

Emploi et chômage
Enquête sur les forces de travail

L'Institut national de statistique propose des informations impartiales à un prix abordable.

Les informations sont diffusées conformément à la loi, notamment pour ce qui concerne leur confidentialité.

Nous classons les statistiques en huit domaines :

Généralités	Économie et finances
Territoire et environnement	Agriculture et activités assimilées
Population	Industrie
Société	Services, commerce et transports

Tous droits de traduction, d'adaptation, de reproduction par tous procédés, y compris la photographie et le microfilm sont soumis à autorisation préalable de l'Institut national de statistique.

Toutefois, la citation de courts extraits, à titre explicatif ou justificatif, dans un article, un compte-rendu ou un livre, est autorisée moyennant indication claire et précise de la source.

Éditeur responsable : Hans D'Hondt



©2002, INSTITUT NATIONAL DE STATISTIQUE *éditeur*

B-1000 Bruxelles – 44 rue de Louvain

Emploi et chômage

Enquête sur les forces de travail

2001

Sommaire

Introduction	1
1. Pourquoi une enquête sur les forces de travail ?	2
2. Organisation et champ de l'enquête	3
3. Contenu	4
4. Principaux concepts et définitions	5
4.1. <i>Emploi</i>	5
4.2. <i>Chômage BIT</i>	6
4.3. <i>Population inactive</i>	6
4.4. <i>Taux d'activité, d'emploi et de chômage</i>	6
5. Méthodologie	7
5.1. <i>Plan de sondage</i>	7
5.2. <i>Méthodes d'ajustement</i>	7
6. Précision des estimations	7
6.1. <i>Intervalles de confiance</i>	8
6.2. <i>Exemple de calcul</i>	8
6.3. <i>Conclusions</i>	9
6.4. <i>Comparaisons</i>	9
7. Les nomenclatures des activités (NACE) et des professions (CITP)	10
7.1. <i>La nomenclature des professions</i>	10
7.2. <i>La nomenclature des activités économiques</i>	10
Bibliographie	11
Tableaux et graphiques (voir détail pages suivantes)	13
Annexes	185
Annexe 1 Classification des forces de travail	186
Annexe 2 Nomenclature des professions	187
Annexe 3 Sections et divisions de la nomenclature des activités économiques NACE	188
Annexe 4 Bulletin individuel utilisé pour l'interview	189
Appendice : les revenus du travail salarié dans l'enquête sur les forces de travail.....	197
Introduction	198
Méthodologie	198
Résultats (voir détail pages suivantes)	199

Tableaux et graphiques

Nouvelle numérotation	Ancienne numérotation
--------------------------	--------------------------

1

T1 - Population totale 13

T1.001	1.A.3	Situation au regard de l'activité, sexe, âge et région de résidence
T1.002	2.F.1/2.F.2	Evolution de la situation au regard de l'activité un an avant l'enquête, sexe, âge et région de résidence
T1.003	1.E.1	Diplôme obtenu, sexe, âge et région de résidence
T1.004	3.A.1/3.C.1	Taux d'emploi, taux d'activité et taux de chômage selon le sexe, l'âge et la région de résidence (population de 15 à 64 ans)

Graphique 1 Annexe 6 Diplôme obtenu et situation au regard de l'activité (population de 25 à 64 ans)

T2 - Population ayant un emploi 39

T2.001	2.A.1	Statut professionnel, sexe, âge et région de résidence
T2.002	1.B.8	Activité économique NACE, sexe, âge et région de résidence
T2.003	2.B.11	Activité économique NACE, profession ISCO, sexe et région de résidence
T2.004	2.B.11R	Activité économique NACE, profession ISCO, sexe et région du lieu de travail (hormis à l'étranger)
T2.005	1.B.9	Profession ISCO, sexe, âge et région de résidence
T2.006	4.B.2	Activité NACE, horaire de travail effectif, sexe et région de résidence
T2.007	1.B.7	Province et région du lieu de travail, sexe, âge et région de résidence
T2.008	2.B.3	Horaire hebdomadaire habituel, statut professionnel, sexe et région de résidence
T2.008a	2.B.3	Emploi salarié à temps plein : durée habituelle moyenne de travail selon l'activité économique NACE, la profession ISCO, le sexe et la région de résidence
T2.008b	2.B.3	Emploi salarié à temps partiel : durée habituelle moyenne de travail selon l'activité économique NACE, la profession ISCO, le sexe et la région de résidence
T2.008c	2.B.3	Emploi non salarié : durée habituelle moyenne de travail selon l'activité économique NACE, la profession ISCO, le sexe et la région de résidence
T2.008d	1.B.5	Raison de la différence entre l'horaire habituel et réel, sexe et âge
T2.009	4.B.2	Province et région du lieu de travail, activité économique NACE, sexe et région de résidence
T2.010b	1.B.10	Emploi salarié (hormis ALE et travail occasionnel) : régime de travail (temps plein/temps partiel), âge, sexe et région de résidence
T2.011	1.B.8/2.B.14	Emploi salarié (hormis ALE et travail occasionnel) : régime de travail (temps plein/temps partiel), activité économique NACE, sexe ou âge et région de résidence
T2.012	3.B.1	Part de l'emploi à temps partiel dans l'emploi total (hormis ALE et travail occasionnel, population de 15 à 64 ans), sexe, âge et région de résidence
T2.012b		Part de l'emploi salarié à temps partiel dans l'emploi salarié total (hormis ALE et travail Occasionnel, population de 15 à 64 ans), sexe, âge et région de résidence
T2.013	1.B.11	Emploi salarié : type de contrat (durée indéterminée ou temporaire), sexe, âge et région de résidence
T2.014	1.B.13	Horaire particulier ou travail à domicile, sexe, âge et région de résidence
T2.015	2.B.12	Horaire particulier ou travail à domicile, activité économique NACE, sexe et région de résidence
T2.016	1.B.12	Recherche d'un autre emploi (et motifs), sexe, âge. Belgique

¹ 1998 et avant

Nouvelle numérotation	Ancienne numérotation ²	
T2.017	1.E.4	Diplôme obtenu, sexe, âge et région de résidence
T2.018	3.A.2	Taux d'emploi selon le niveau du diplôme obtenu, le sexe, l'âge et la région de résidence (population de 15 à 64 ans)
T2.019	2.B.12	Travail en équipes, activité économique NACE, sexe et région de résidence
T2.019a		Travail en équipes, activité économique NACE, sexe et lieu de travail (hormis à l'étranger)
T2.020		Personnes suivant une formation selon le diplôme obtenu et le sexe. Belgique
Graphique 2	Annexe 6	Lieu de travail et lieu de résidence
Graphique 3	Annexe 6	Emploi salarié : temps complet/ temps partiel (et motif) par groupe d'âge (%)

T3 - Chômeurs BIT163

T3.001	1.C.9	Situation antérieure à la recherche d'un emploi, sexe, âge et région de résidence
T3.002	1.C.10	Durée de la recherche d'un emploi, sexe, âge et région de résidence
T3.003	1.C.12	Méthodes actives de recherche d'un emploi, sexe, âge et région de résidence
T3.004	3.A.2	Taux de chômage selon l'âge, le sexe, l'état civil et la région de résidence
T3.005	1.E.9	Diplôme obtenu, sexe, âge et région de résidence
T3.006		Personnes suivant une formation selon le diplôme obtenu et le sexe. Belgique

T4 - Population inactive181

T.4.001	1.C.7	Souhait par rapport à l'emploi, motif de la non recherche d'un emploi, sexe, âge.
T.4.002	1.E.9	Diplôme obtenu, sexe, âge et région de résidence

Appendice – Les revenus du travail salarié dans l'enquête sur les forces de travail197

T.1	-	Caractéristiques de la distribution des salaires nets mensuels, en euros. Belgique 2001
T.2	-	Salaire mensuel net des hommes et des femmes suivant la région de domicile et le régime de travail
T.3	-	Salaire mensuel net des hommes et des femmes suivant la région du lieu de travail et le régime de travail
T.4	-	Salaire mensuel net des hommes et des femmes suivant le diplôme obtenu
T.5	-	Salaire mensuel net des hommes et des femmes travaillant à temps plein suivant le diplôme obtenu
T.6	-	Salaire mensuel net des hommes et des femmes suivant l'âge
T.7	-	Salaire net mensuel des hommes et des femmes travaillant à temps plein suivant l'âge
T.8	-	Salaire net mensuel des hommes et des femmes suivant l'âge et le niveau d'éducation
T.9	-	Salaire net mensuel des hommes et des femmes travaillant à temps plein suivant l'âge et le niveau d'éducation
T.10	-	Salaire net mensuel des hommes et des femmes suivant le secteur d'activité
T.11	-	Salaire net mensuel des hommes et des femmes travaillant à temps plein suivant le secteur d'activité
T.12	-	Salaire net mensuel des hommes et des femmes suivant la profession exercée (classification ISCO)
T.13	-	Salaire net mensuel des hommes et des femmes travaillant à temps plein suivant la profession exercée (classification ISCO)

² 1998 et avant

Introduction

Introduction

La présente publication contient les principaux résultats de l'enquête sur les forces de travail (EFT) réalisée par l'Institut national de Statistique en 2001.

Cette enquête par sondage auprès des ménages, menée chaque printemps entre 1983 et 1998, est devenue continue en janvier 1999 : l'échantillon est désormais réparti uniformément sur l'année. Par ailleurs, le questionnaire a été modifié.

Le but principal de l'enquête est de ventiler la population en âge de travailler (15 ans et plus) en trois groupes (*personnes ayant un emploi, chômeurs et inactifs*), conformément aux critères du Bureau international du Travail (BIT), et de fournir des données descriptives et explicatives sur chacune de ces catégories.

La première partie donne une description générale de l'enquête : objectifs, champ d'application et organisation, contenu du questionnaire, concepts et définitions, méthode d'échantillonnage, précision et comparabilité des résultats, nomenclatures utilisées.

La seconde partie, divisée en quatre sections (la première relative à la population totale; les trois autres portant sur la population ayant un emploi, les chômeurs BIT, et les inactifs), présente un certain nombre de résultats de l'enquête 2001, selon un éventail de variables socio-économiques (niveau d'études pour la population adulte, secteur d'activité économique pour les travailleurs, ...) et démographiques (âge, sexe, région, ...).

La caractérisation des trois groupes BIT, les principales nomenclatures et les questionnaires figurent en annexe.

Un appendice est consacré cette année à une analyse des revenus du travail salarié dans le cadre de l'enquête sur les forces de travail.

* * *

Les résultats de l'enquête sur les forces de travail font l'objet, depuis 1991, d'une publication annuelle spécifique dans la série "Statistiques sociales".

1. Pourquoi une enquête sur les forces de travail ?

L'enquête belge sur les forces de travail est menée auprès d'un échantillon de ménages. Elle s'inscrit dans le cadre des enquêtes communautaires coordonnées par l'Office statistique des Communautés européennes (Eurostat) et réalisées par les Instituts nationaux de statistique.

L'organisation de ce type d'enquête se justifie pour deux raisons principales.

1.1. L'établissement de **statistiques comparables** (autant que faire se peut) au niveau européen, voir mondial, sur le volume, la structure et l'évolution de l'emploi et du chômage. Les fichiers administratifs (pour la Belgique, ceux de l'ONSS, de l'INASTI, de l'ONEM, ...), qui découlent de réglementations nationales particulières, ne constituent pas une source adéquate.

Le but d'une enquête telle que l'EFT est précisément de permettre le classement entre emploi, chômage, inactivité en référence aux catégories (définitions, conventions, recommandations) du Bureau international du travail (BIT) sur lesquelles s'aligne Eurostat, et d'assurer une certaine comparabilité.

Ainsi, la notion (internationale) de “chômage BIT” définie ci-après est indépendante d’une éventuelle indemnisation (par l’ONEM, en Belgique)

1.2. En complément des autres sources régulières en matière de statistiques de l’emploi et du chômage (fichiers administratifs, enquêtes auprès des entreprises, ou enquêtes socio-économiques générales (ex-recensements décennaux) dont la périodicité ne permet pas de suivre les évolutions rapides du marché du travail), l’enquête apporte un grand nombre **d’informations originales**, non disponibles par ailleurs.

Citons, à titre d’exemples, une meilleure connaissance ...

- du travail à temps partiel et de ses motivations (lesquelles ne se trouvent évidemment pas dans les fichiers);
- de la durée du travail chez les salariés (fournie également par les enquêtes auprès des entreprises) et les non-salariés (pour lesquels l’EFT constitue l’unique source);
- des différentes formes de travail temporaire (ALE, intérim, en alternance avec une formation, contrats d’étudiants, ...);
- de la recherche par certains travailleurs d’un autre emploi, ce qui peut indiquer une situation de sous-emploi quantitatif (désir de travailler plus d’heures hebdomadaires) ou qualitatif (recherche d’un emploi plus en rapport avec les qualifications ou de meilleures conditions de travail);
- des chômeurs découragés (personnes qui souhaiteraient travailler mais estiment qu’aucun emploi n’est disponible);
- des raisons pour lesquelles certains, bien que cherchant un emploi, ne seraient pas disponibles pour commencer à travailler à bref délai, ou, au contraire, se déclarent disposés à travailler mais ne cherchent pas d’emploi;
- des formations (générales ou professionnelles, en ou hors entreprises);
- de la mobilité géographique des travailleurs selon certaines caractéristiques individuelles.

2. Organisation et champ de l’enquête

L’enquête couvre l’ensemble de la population des ménages privés (excluant donc les ménages collectifs tels les maisons de retraite, prisons, casernes, couvents, orphelinats,...) qui résident sur le territoire national, y compris les personnes qui, pour des raisons d’études, de congés, de maladie, de mission... se sont éloignées du domicile pour de courtes périodes de temps. Le ménage est ici défini comme une unité constituée, soit par une personne vivant habituellement seule, soit par deux ou plusieurs personnes qui, unies ou non par des liens de famille, occupent habituellement un même logement et y vivent en commun.

Les personnes tirées au sort sont tenues de participer à l’enquête. Elles sont classées dans l’un des groupes (a un emploi, chômeur ou inactif), sur la base d’informations obtenues à l’aide d’un questionnaire portant principalement sur leur activité au cours d’une **semaine de référence** donnée (depuis 1999, l’échantillon est uniformément réparti sur les 52 semaines de l’année).

Il s’agit, pour l’essentiel, d’une enquête par entretien structuré en face-à-face basé sur un questionnaire individuel (voir annexe 4), principalement composé de questions fermées, et d’un nombre limité de questions ouvertes faisant l’objet d’un codage ultérieur sur la base de nomenclatures spécifiques (professions, branches d’activité économique ...). L’enregistrement des réponses est réalisé par l’enquêteur selon un cheminement strict (questionnaire “structuré”). En janvier 1999, le questionnaire a été modifié par rapport aux enquêtes antérieures : priorité a été donnée aux informations objectives (telles celles fournies par la question 1 : *M_ a-t-il/elle, au cours de la semaine de référence, effectué un travail rémunéré, même si ce n’est que pour une heure ?*), alors que le statut subjectif (question 81) n’arrive qu’en fin d’interview.

En outre, depuis 1999, les personnes de 15 à 64 ans sont à nouveau interrogées, trois mois après la première interview, par voie postale ou téléphonique. L'objectif de cette seconde interrogation, beaucoup plus succincte, est de déterminer les variations à court terme des taux d'emploi et de chômage.

3. Contenu

Le **contexte démographique** (sexe, âge, état civil, liens familiaux au sein du ménage, nationalité, nombre d'années de résidence et pays de naissance s'il agit d'une personne de nationalité étrangère) figure sur un formulaire de ménage, qui reprend les informations issues du Registre national.

Chaque membre du ménage âgé de 15 ans et plus est invité à répondre au questionnaire individuel, repris en annexe 4 (en cas d'absence, une autre personne du ménage peut donner les renseignements). Les réponses apportent des informations sur :

- 3.1. la situation au regard de l'emploi**, au cours de la semaine de référence (questions 1 à 6);
- 3.2. l'emploi principal** : le statut professionnel, l'activité économique de l'unité locale de travail (l'établissement) et de l'entreprise, la profession, le nombre de personnes travaillant dans l'unité locale de travail et dans l'entreprise, le lieu de travail, l'ancienneté dans l'emploi, la permanence de l'emploi (questions 7 à 15);
- 3.3. la durée et les caractéristiques du temps de travail** : la distinction entre temps plein et temps partiel, le nombre d'heures effectivement prestées durant la semaine de référence et le nombre d'heures habituellement prestées, ainsi que la raison éventuelle pour laquelle ces nombres diffèrent (vacances, maladie, horaire flexible, conflit du travail, heures supplémentaires, ...), le travail posté, le travail du soir ou de nuit, le travail le samedi ou le dimanche, le travail à domicile (questions 16 à 25 & 33 à 35);
- 3.4. la deuxième activité** éventuelle : l'existence d'un emploi secondaire, le statut professionnel, l'activité économique de l'unité locale, le nombre d'heures effectivement prestées et habituellement prestées, la permanence de l'emploi (questions 26 à 32);
- 3.5. la recherche d'un autre emploi par la personne employée** : le motif (crainte de perdre l'emploi actuel, situation de sous-emploi quantitatif ou qualitatif), le type d'emploi recherché, les méthodes utilisées au cours du mois de référence¹ afin de trouver un autre emploi, la durée de la recherche d'un autre emploi, la disponibilité pour changer de travail dans un délai de deux semaines, l'inscription auprès d'un bureau officiel de placement (questions 36 à 48, 52 à 54 & 62 à 64);
- 3.6. la recherche d'un emploi par la personne sans emploi** : le type d'emploi recherché, les méthodes utilisées² au cours du mois de référence afin de trouver un emploi, la durée de la recherche d'un emploi, la disponibilité pour le travail dans un délai de deux semaines, la situation de la personne immédiatement avant qu'elle ne commence à chercher un emploi (ou dans l'attente que ce nouvel emploi commence), l'inscription auprès d'un bureau officiel de placement (questions 42 à 58);
- 3.7. la situation un an avant l'enquête** : le lieu de résidence, la situation au regard de l'emploi, le statut professionnel, l'activité économique de l'unité locale où la personne travaillait (questions 59 et 65 à 71);
- 3.8. l'expérience professionnelle** précédente des personnes sans emploi : l'année où la personne a travaillé pour la dernière fois, la principale raison pour avoir quitté le dernier emploi ou la dernière entreprise, le statut professionnel dans le dernier emploi, l'activité économique de l'unité locale où la personne a eu son dernier emploi, la profession exercée dans le dernier emploi (questions 60 et 61 & 67 à 71);

¹ Le mois de référence se compose des trois semaines précédant la semaine de référence et de celle-ci

² Le répondant peut indiquer plusieurs modalités (question 52) ; c'est pourquoi les totaux du tableau T3.003 sont supérieurs au nombre de chômeurs BIT.

3.9. la formation et l'enseignement : le niveau du diplôme (d'enseignement, de formation postsecondaire ou de formation professionnelle) le plus élevé; ainsi que la formation reçue au cours du mois de référence, son cadre (école, lieu de travail), son objet, et sa durée (questions 72 à 80);

3.10. le statut subjectif, où l'interviewé choisit parmi différentes situations ("exerce un emploi", "élève/étudiant/en formation", "homme/femme au foyer", "chômeur", "pensionné", ...) celle qui le caractérise le mieux (indépendamment des critères du *BIT ci-après*) (question 81);

3.11. les revenus (la réponse à ces questions est facultative) (questions 82 à 84).

Bien entendu, le cheminement est tel que personne ne répond à chacune des 84 questions.

4. Concepts de base et définitions

Rappelons que l'EFT fournit des informations sur les trois groupes exhaustifs et distincts (**personnes ayant un emploi, chômeurs BIT et inactifs**), les individus de moins de 15 ans étant classés d'office comme économiquement inactifs.

Ainsi qu'il est signalé plus haut, la comparabilité (dans le temps et dans l'espace), au niveau international, des informations relatives à l'emploi et au chômage suppose l'adoption de définitions et conventions stables. L'EFT se base sur la "Résolution concernant les statistiques de la population active, de l'emploi, du chômage et du sous-emploi", adoptée par la treizième Conférence internationale des statisticiens du travail (octobre 1982).

Les définitions essentielles sont reprises ci-après.

4.1. Emploi

Les personnes ayant un emploi (parfois nommés "actifs occupés" ou encore "travailleurs") comprennent toutes celles qui ont atteint un âge spécifié (fixé à 15 ans depuis 1992) et qui se trouvaient, durant la semaine de référence, dans une des catégories suivantes :

a. "Emploi salarié" :

a1. "personnes au travail" : personnes qui, durant la période de référence, ont effectué un travail (avec ou sans contrat formel) moyennant un salaire ou un traitement en espèces ou en nature;

a2. "personnes qui ont un emploi mais ne sont pas au travail" : personnes qui, ayant déjà travaillé dans leur emploi actuel, en étaient absentes durant la période de référence (pour cause de vacances, maladie, maternité, conflit social, intempéries ou autre) et avaient un lien formel avec leur emploi.

(Les apprentis qui ont reçu une rétribution en espèces ou en nature sont considérés comme travailleurs salariés)

b. "Emploi non salarié" :

b1. "personnes au travail" : personnes qui, durant la période de référence, ont effectué un travail en vue d'un bénéfice ou d'un gain familial, en espèces ou en nature (les aidants familiaux non rémunérés sont considérés comme travailleurs non salariés);

b2. "personnes ayant une entreprise mais n'étant pas au travail" : personnes qui, durant la semaine de référence, avaient une entreprise (industrielle, commerciale, agricole ou de services), mais n'étaient temporairement pas au travail pour toute raison spécifique.

Dans la pratique, on interprète la notion de "travail effectué au cours de la période de référence" comme un travail d'une durée d'une heure au moins. On entend par là que même un travailleur à temps très partiel est censé avoir un emploi.

4.2. Chômage BIT

Les chômeurs au sens du BIT (“actifs inoccupés”) comprennent toutes les personnes ayant atteint l’âge de 15 ans, qui au cours de la période de référence étaient à la fois :

- ⇒ “sans travail”, c’est-à-dire n’étaient pourvues ni d’un emploi salarié ni d’un emploi non salarié, comme défini ci-avant;
- ⇒ “disponibles pour travailler” dans un emploi salarié ou non salarié; ceci signifie, dans le cadre de l’EFT, que si un travail était trouvé dans la semaine de référence considérée, la personne serait capable de commencer à travailler dans un délai de deux semaines;
- ⇒ “à la recherche d’un emploi”, c’est-à-dire qui avaient pris des dispositions spécifiques au cours d’une période récente spécifiée pour chercher un emploi salarié ou un emploi non salarié (dans le cadre de l’EFT, seules les méthodes actives utilisées au cours des quatre dernières semaines précédant l’entretien sont enregistrées; les personnes ayant déjà trouvé un emploi (avant ou durant la semaine de référence) qui commenceront ultérieurement sont rangées parmi les chômeurs BIT, indépendamment des démarches entreprises au cours des quatre dernières semaines).

Dans le cadre de cette publication, “chômeur” signifiera toujours “chômeur au sens du BIT”, rappelons que ce statut ne dépend pas d’une inscription auprès d’un bureau officiel de placement (FOREM, ORBEM, VDAB)

A noter que les personnes sans emploi qui ont trouvé un emploi qui commencera dans les trois mois et qui sont disponibles pour occuper cet emploi dans les deux semaines sont également reprises, par convention, dans le chômage BIT.

Les deux grands groupes décrits ci-avant (travailleurs et chômeurs, autrement dit l’ensemble des actifs, occupés ou non) constituent les “forces de travail” ou “population active du moment”, mesurée par rapport à une courte période de référence (la semaine, dans le cas des enquêtes Eurostat).

On trouvera en annexe 1 la représentation schématique des forces de travail telles que définies dans l’enquête.

4.3. Population inactive

La “population inactive” comprend toutes les personnes, y compris celles âgées de moins de 15 ans, qui n’étaient pas économiquement actives comme défini précédemment, notamment : celles s’occupant exclusivement de leur ménage (homme ou femme au foyer), les travailleurs bénévoles (pour une institution humanitaire par exemple), les étudiants et les pensionnés (pour autant qu’ils n’exercent pas la moindre activité rémunérée). Cette définition est en accord avec l’optique des Comptes nationaux, qui ne prennent pas en considération le travail non rémunéré, domestique ou autre, dans le calcul du produit national brut, et vise à une cohérence entre statistiques économiques (Comptes nationaux) et statistiques sociales (Comptes de l’emploi).

Toutefois, dans certains tableaux de la publication, les personnes inactives seront divisées en deux catégories, selon qu’elles se déclarent comme étudiantes ou non.

4.4. Taux d’activité, d’emploi et de chômage

Les taux d’activité représentent les “forces de travail” (personnes actives occupées et personnes en chômage) en pourcentages de la population de 15 à 64 ans.

Les taux d’emploi (ou taux d’occupation) représentent les personnes en emploi (actives occupées) en pourcentages de la population de 15 à 64 ans.

Les taux de chômage représentent les chômeurs en pourcentage des forces de travail (actifs occupés et chômeurs au sens du BIT).

Dans la présente publication, ces taux sont établis par sexe, âge et niveau d’études (pour la Belgique et les régions).

5. Méthodologie

Le tirage au sort d'un échantillon de ménages précède l'enquête proprement dite (phase de collecte des informations), elle-même suivie de l'extrapolation à la population totale des réponses de l'échantillon.

5.1. Plan de sondage

L'enquête continue sur les forces de travail est basée sur un plan de sondage stratifié à deux degrés. La taille totale de l'échantillon est de 47.840 ménages (45.862 ménages, soit 89.182 personnes d'âge actif de 15 ans et plus, ont effectivement participé à l'enquête) ce qui représente un taux de sondage moyen de 1/90 environ. La base de sondage est le Registre national des personnes physiques, dérivé des registres de population des communes.

Le territoire national est divisé en provinces (en y assimilant la Région de Bruxelles-Capitale) qui forment 11 strates.

L'échantillon de chaque province est proportionnel à la racine carrée du nombre de ménages qui y résident.; le taux d'échantillonnage des strates les moins peuplées est toutefois renforcé.

Au sein de chaque strate, un sondage à deux degrés est réalisé. Les unités primaires (U.P.) sont constituées des sections statistiques. Les sections, qui regroupent des secteurs (définis à l'occasion du recensement de 1971 et actualisés depuis lors), sont au nombre de 6192 (soit une dizaine par commune, avec une superficie moyenne de 5 km²) et correspondent à un quartier urbain, ou à un village ou hameau en zone rurale. Elles sont sélectionnées avec une probabilité proportionnelle au nombre de leurs ménages.

L'unité d'échantillonnage secondaire est le ménage. A l'intérieur de chaque unité primaire on tire 20 ménages choisis aléatoirement selon un procédé assurant le balayage de tout le registre de l'U.P. prise en considération; auxquels s'ajoutent des ménages de réserve, interrogés seulement si l'un ou l'autre ménage initialement sélectionné n'a pu participer à l'enquête. Le taux de sondage global (unités primaires et secondaires) est identique pour toutes les communes d'une même strate.

5.2. Méthodes d'ajustement

L'extrapolation à l'univers, incluant les ajustements pour non-réponses, est effectuée sur la base des personnes. La population et l'échantillon font l'objet d'une stratification a posteriori suivant la province, le sexe et l'âge (classes de 5 ans, en regroupant les personnes de 75 ans et plus). Dans chacune des catégories est calculé un coefficient de pondération qui fait intervenir au numérateur la population au 1.1.2001, issue du Registre national des personnes physiques, et au dénominateur le nombre de réponses utilisables de l'enquête. Ainsi, le nombre de 8.458.324 individus de 15 ans et plus n'est entaché d'aucune erreur de sondage, tout au plus de l'évolution du Registre national au cours de l'année 2001.

6. Précision des estimations

Toute enquête par sondage entraîne certains types d'erreurs (de nature ou de statut très différents) au niveau des résultats (ou estimations) :

- les erreurs d'échantillonnage dues à l'aléa du tirage (qui entraîne une différence probable, due au seul hasard, entre les résultats d'un sondage et ceux d'un dénombrement complet de la population),
- les erreurs dues au phénomène de la non-réponse (ainsi, les ménages qui déménagent souvent ont une plus faible probabilité d'être interrogés, ce qui peut biaiser les estimations)
- les erreurs d'observation (erreurs techniques, de codage, de déclaration du répondant ...) qu'on rencontrerait aussi dans les enquêtes exhaustives (recensement).

On peut cependant considérer que les résultats obtenus à partir de l'échantillon de l'enquête belge fournissent des estimations relativement précises des principaux ensembles (au niveau de la Belgique et des régions).

Toutefois, plus on souhaite détailler la classification des résultats (estimations) plus l'erreur aléatoire relative risque d'être grande : les estimations de sous-groupes trop restreints subissent alors de telles fluctuations aléatoires qu'elles apparaissent, de ce fait, de valeur limitée. En pratique, toute estimation inférieure à 5000 individus sera interprétée avec grande prudence.

6.1. Intervalles de confiance

A partir d'un échantillon restreint de la population adulte (15 ans et plus) du Royaume (environ 90.000 individus interrogés) l'enquête sur les forces de travail a pour ambition de fournir des informations sur l'ensemble de cette population. Rappelons que, l'échantillon étant tiré au hasard, les résultats fournis par le sondage sont aléatoires. Ceci signifie notamment que deux échantillons de même taille, tirés dans la même population, ne fourniraient vraisemblablement pas des résultats identiques.

A une valeur (effectif, moyenne, proportion,...) estimée à partir de l'échantillon tiré, on peut associer des "valeurs limites", aléatoires elles aussi, qui déterminent un "intervalle de confiance" (I.C.) d'une valeur centrale estimée par le sondage. Cet intervalle de confiance reflète le niveau de précision associé au sondage pour la valeur estimée. Plus cet intervalle est restreint, plus la valeur déduite du sondage sera considérée comme précise. Les intervalles de confiance sont classiquement donnés à 95% de probabilité et s'étendent (approximativement) de ± 2 fois l'écart type de l'estimation par rapport à la valeur centrale. Cela veut dire que l'intervalle de confiance "à deux σ " obtenu a 95 "chances" sur 100 de contenir la "vraie" valeur de la variable étudiée (qui correspond à l'ensemble de la population et n'est pas aléatoire).

Il est possible d'estimer avec une certaine fiabilité la précision des estimations fournies par l'enquête, en l'assimilant à un sondage aléatoire simple (comme si tous les individus avaient la même probabilité d'être tirés, et tous les individus tirés de prendre effectivement part à l'enquête). En réalité, plusieurs éléments du plan de sondage interviennent :

- la stratification, qui augmente la précision
- le sondage à deux degrés, qui la diminue (effet de grappe)
- la surreprésentation des petites provinces, de nature à y augmenter la précision au détriment des résultats pour l'ensemble de la Belgique.

6.2. Exemple de calcul

Examinons les effectifs du tableau T.1.001 (hommes + femmes de 15 ans et plus). Les pourcentages sont calculés par rapport à la population adulte de 8.457.947 personnes.

Notre estimation (extrapolation) de 286.869 chômeurs BIT, soit $p = 3,39\%$, résulte du comptage de 2725 individus en chômage dans notre échantillon de taille $n = 89182$.

L'écart type sur cette proportion p peut être estimé par $\sqrt{p(1-p)/n}$, soit environ 0,061%.

L'intervalle de confiance (correspondant à ± 2 écarts type) sur p s'étend de $(3,39\% - 0,12\% =) 3,27\%$ à $(3,39\% + 0,12\% =) 3,51\%$, que nous pouvons à nouveau convertir en nombre d'individus. Le nombre de personnes en chômage BIT (estimé par 286.869, c'est-à-dire 3,39% de 8.457.947, se situe (très vraisemblablement) entre 3,27% de 8.457.947 (soit 276.574 individus) et 3,51% de 8.457.947 (soit 296.874); cette marge de 20.300 personnes entre les bornes inférieure et supérieure rappellera (si besoin en est) au lecteur d'interpréter les résultats avec circonspection.

Ce raisonnement peut être appliqué à tout agrégat (sous-ensemble de la population).

Il est souvent utile d'introduire le coefficient de variation (ou écart type relatif, à savoir l'écart type sur la proportion estimée divisée par celle-ci (ou encore l'écart type sur l'effectif estimé divisé par celui-ci). Par exemple, le coefficient de variation (C.V.) sur la proportion (ou sur le nombre) de chômeurs avoisine $0,06/3,39 = 1,8\%$, supérieur au C.V. sur la proportion (ou le nombre) d'individus pourvus d'un emploi.

Le tableau ci-dessous donne les intervalles de confiance pour les principales catégories; rappelons que les pourcentages se rapportent au total de la population d'âge actif (15 ans et plus).

CATEGORIE	Total	A un emploi	Chômeur BIT	Etudiant	Autre inactif	
	(15 ans et plus)	(15 ans et plus)	(15 ans et plus)	(15 ans et plus)	15-64 ans	65 ans et plus
Estimation N	8.457.947	4.055.610	286.869	765.845	1.642.918	1.706.705
Prop. estimée p	100%	47,95%	3,39%	9,05%	19,43%	20,18%
Ecart type sur p		0,17%	0,06%	0,10%	0,13%	0,13%
Intervalle sur p		[47,61 48,29]	[3,27 3,51]	[8,85 9,25]	[19,17 19,69]	[19,92 20,44]
Coeff. Variation		0,4%	1,8%	1,1%	0,7%	0,6%

N.B. Vu le petit nombre (donc la faible incertitude absolue sur celui-ci) d'actifs occupés, de chômeurs et d'étudiants parmi la population âgée, on peut affirmer que l'estimation de 1.706.705 pour les inactifs (étudiants exclus) de 65 ans et plus est plus fiable qu'indiqué ci-dessus, et l'intervalle [19,92 20,44] pourrait donc être rétréci.

6.3. Conclusions

Notre propos n'est pas d'assortir d'intervalles de confiance toutes les estimations de chacun des tableaux.

Une formule approximative (basée sur un taux de sondage moyen de 1/96 (tombant à 1/102 pour la population de 15 à 64 ans) ces taux varient cependant suivant les provinces) : l'écart type sur un effectif estimé (publié) N vaut environ $\sqrt{100/N} = 10\sqrt{N}$; ainsi, si la publication indique (pour la Belgique) un effectif de 2500 pour une certaine catégorie, l'écart type est de l'ordre de 500.

Remarquons enfin que notre construction d'intervalles de confiance symétriques (centrés sur l'estimation) n'est pas valable pour les très petites catégories (effectifs inférieurs à 2000 individus).

6.4. Comparaisons

La plus grande prudence est requise lorsqu'on compare les résultats des EFT 1999, 2000 et 2001 avec ceux des années antérieures. Rappelons que le **questionnaire** a été modifié et que l'enquête est devenue **continue en 1999**; les effets saisonniers sur les taux d'activité, d'emploi et de chômage semblent cependant faibles, impression qui ne pourra être confirmée ou infirmée que dans quelques années.

En revanche, les comparaisons entre 1999, 2000 et 2001 sont pertinentes. Ainsi, l'intervalle de confiance sur la proportion de chômeurs BIT parmi les individus de 15 ans et plus, qui s'établissait à [4,32 4,60] en 1999, est tombé à [3,53 3,79] en 2000 et [3,27 3,51] en 2001; on peut donc être quasiment certain que cette proportion a baissé.

7. Les nomenclatures d'activités (NACE-BEL) et de professions (CITP-COM)

Depuis l'enquête 1993, de nouvelles nomenclatures, harmonisées au niveau international et concernant les activités économiques et les professions ont été mises en oeuvre.

L'importance des modifications intervenues empêche toute comparaison stricte avec les nomenclatures précédemment appliquées (NACE-70 pour les activités économiques et CITP-68 pour les professions).

On trouvera ci-après un bref descriptif de ces nomenclatures actualisées. Pour plus de détails concernant ces nomenclatures, il y a lieu de se reporter aux publications signalées dans la bibliographie.

7.1. La nomenclature des professions

La Classification internationale type des professions (en anglais : International Standard Classification of Occupations - ISCO), révisée (CITP-88), représente un "système de classement et d'agrégation des données d'informations relatives aux professions qui permettent de recueillir les recensements de population et les enquêtes statistiques" [BIT]. Elle se veut "un instrument propre à mettre en perspective internationale des données nationales sur les professions" ce qui implique un mode d'agrégation des divers groupes de professions qui puisse s'appliquer aux forces de travail des différents pays.

Par rapport à l'ancienne version de la CITP (contenu professionnel jugé dépassé, groupes de professions trop hétérogènes ou non suffisamment différenciés par "compétence"), les critères principaux, utilisés pour définir le système des "grands groupes" (au nombre de 10), "sous-grands groupes" (28), "sous-groupes" (113) et "groupes de base" (377) sont le "niveau de qualification" (défini par référence à la classification internationale de l'éducation ou des niveaux de l'enseignement) et la "spécialisation des qualifications" (défini par rapport aux différentes disciplines, aux procédés de fabrication, à l'équipement utilisé, aux services fournis etc.). Dans le cadre des enquêtes communautaires Eurostat sur les forces de travail, c'est une version allégée de la CITP-88, mieux adaptée aux besoins de la Communauté, qui est retenue ("CITP-COM").

Il est à noter que, conformément à la résolution du BIT relative à cette classification, la nomenclature nationale des professions établie par l'INS dans le cadre du recensement de la population 1991 prévoit une grille de conversion à la nomenclature internationale.

L'annexe 2 présente le détail des "grands groupes" et "sous-grands groupes" de la CITP 88 -COM.

7.2. La nomenclature des activités économiques

La "Nomenclature d'Activités économiques dans la Communauté Européenne" (NACE révision 1) présente, comme toute classification du genre, et en fonction des besoins de comparabilité, différents niveaux d'agrégation. Elle est constituée de 17 sections subdivisées en 31 sous-sections, elles-mêmes réparties en 60 divisions. Ces dernières sont communes à la NACE et à la "Classification internationale type de l'industrie" (CITI rév.3) qui est la norme mondiale en la matière. Par rapport à la CITI, la nomenclature européenne a été adaptée aux besoins européens par l'apport de subdivisions opérées dans les rubriques de la CITI.

Par ailleurs la "NACE-bel" qui est la nomenclature belge établie par l'INS et dérivée de la NACE Rév.1 donne, comparée à cette dernière, un niveau de détail plus élaboré pour tenir compte des spécificités nationales.

L'annexe 3 présente les deux principaux niveaux de la NACE Rév.1 ("sections" et "sous-sections") retenus dans l'enquête sur les forces de travail.

Bibliographie

Bibliographie

1. L'enquête communautaire sur les forces de travail. Méthodes et définitions. (Eurostat, Luxembourg, 1998)
2. Enquête communautaire sur les forces de travail. Guide de l'utilisateur. (Eurostat, Luxembourg, 1988)
3. Enquête sur les forces de travail. Résultats 1999. (Eurostat, Luxembourg, 2000)
4. Enquête sur les forces de travail. Principaux résultats 2000 (Eurostat, Statistiques en bref - Population et conditions sociales Thème 3 – 10/2001)
5. Enquête sur les forces de travail. Séries chronologiques : 1983 - 1991. (Eurostat, Luxembourg, 1993)
6. Résolution concernant les statistiques de la population active, de l'emploi, du chômage et du sous-emploi, treizième Conférence internationale des statisticiens du travail (octobre 1982) *in* "Recommandations internationales en vigueur sur les statistiques du travail." (BIT, Genève, édition 1988) <http://www.ilo.org/public/french/bureau/stat/res/ecacpop.htm>
7. La mesure du sous-emploi et des situations d'emploi inadéquat (Seizième Conférence internationale des statisticiens du travail) (BIT, Genève, octobre 1998) <http://www.ilo.org/public/french/bureau/stat/res/underemp.htm>
8. Règlement (CEE) No 577/98 du Conseil du 9 mars 1998 relatif à l'organisation d'une enquête par sondage sur les forces de travail dans la Communauté (Journal officiel des Communautés européennes L 077 du 14 mars 1998) http://europa.eu.int/eur-lex/nl/lif/dat/1998/fr_398R0577.html
9. Arrêté royal du 10 janvier 1999 relatif à l'organisation d'une enquête par sondage sur les forces de travail (Moniteur belge du 20 février 1999)
10. Nomenclature d'Activités économiques dans la Communauté Européenne http://europa.eu.int/eur-lex/fr/consleg/pdf/1990/fr_1990R3037_do_001.pdf
11. Nomenclature d'activités "NACE-BEL" (avec notes explicatives) (Ministère des Affaires économiques, Institut national de Statistique, 1995)
12. Recensement de la Population et des logements au 1er mars 1991 - Code des professions. (Ministère des Affaires économiques, Institut national de Statistique, 1993)
13. Classification internationale type des professions CITP-88. (Genève, Bureau international du Travail, 1991) <http://www.ilo.org/public/french/bureau/stat/class/isco.htm>
14. "La nouvelle enquête sur les forces de travail de l'Institut national de Statistique" *in* Carrefour de l'Economie 1999/9A (Ministère des Affaires Economiques)
15. Site INTERNET de l'Institut national de Statistique <http://statbel.fgov.be>

Tableaux et graphiques

T1 – Population totale

Situation au regard de l'activité, sexe, âge et région de résidence

Situation au regard de l'activité	Total	De 15 à 24 ans	De 25 à 49 ans	50 ans et plus	Moins de 15 ans	De 15 à 19 ans	De 20 à 24 ans	De 25 à 29 ans
Belgique								
Total général								
Total	10.263.038	1.242.480	3.746.263	3.469.204	1.805.091	606.909	635.571	678.093
Hommes	5.017.938	630.675	1.894.778	1.569.268	923.218	310.032	320.642	342.700
Femmes	5.245.101	611.806	1.851.486	1.899.936	881.873	296.876	314.929	335.393
Total (15 ans et plus)								
Total	8.457.947	1.242.480	3.746.263	3.469.204	0	606.909	635.571	678.093
Hommes	4.094.720	630.675	1.894.778	1.569.268	0	310.032	320.642	342.700
Femmes	4.363.227	611.806	1.851.486	1.899.936	0	296.876	314.929	335.393
A un emploi								
Total	4.055.610	368.717	2.960.892	726.001	0	54.694	314.023	538.202
Hommes	2.346.787	209.373	1.666.934	470.481	0	36.626	172.747	291.918
Femmes	1.708.823	159.345	1.293.958	255.521	0	18.068	141.277	246.283
Chômeur BIT								
Total	286.869	75.087	187.962	23.820	0	16.044	59.043	50.963
Hommes	148.265	40.385	91.969	15.912	0	9.600	30.784	25.110
Femmes	138.604	34.702	95.993	7.908	0	6.444	28.259	25.853
Etudiant, élève (15 ans et +)								
Total	765.845	737.554	27.021	1.270	0	518.245	219.309	17.734
Hommes	373.154	358.801	14.229	124	0	256.312	102.489	9.342
Femmes	392.691	378.753	12.792	1.146	0	261.934	116.819	8.392
Non actif (15 à 64 ans)								
Total	1.642.918	61.122	570.388	1.011.408	0	17.925	43.197	71.195
Hommes	535.376	22.117	121.646	391.613	0	7.495	14.622	16.330
Femmes	1.107.543	39.005	448.743	619.795	0	10.431	28.575	54.865
Non actif (65 ans et +)								
Total	1.706.705	-	-	1.706.705	-	-	-	-
Hommes	691.138	-	-	691.138	-	-	-	-
Femmes	1.015.566	-	-	1.015.566	-	-	-	-
Non actif (- 15 ans)								
Total	1.805.091	-	-	-	1.805.091	-	-	-
Hommes	923.218	-	-	-	923.218	-	-	-
Femmes	881.873	-	-	-	881.873	-	-	-
Région de Bruxelles-Capitale								
Total général								
Total	964.407	118.449	366.422	306.069	173.466	52.869	65.580	82.091
Hommes	461.065	58.113	184.212	129.918	88.822	26.781	31.332	40.659
Femmes	503.341	60.336	182.210	176.151	84.645	26.088	34.248	41.432
Total (15 ans et plus)								
Total	790.941	118.449	366.422	306.069	0	52.869	65.580	82.091
Hommes	372.244	58.113	184.212	129.918	0	26.781	31.332	40.659
Femmes	418.697	60.336	182.210	176.151	0	26.088	34.248	41.432
A un emploi								
Total	342.412	25.178	251.096	66.139	0	3.606	21.572	55.185
Hommes	193.034	13.865	140.515	38.654	0	2.487	11.378	30.638
Femmes	149.378	11.313	110.581	27.485	0	1.119	10.194	24.547
Chômeur BIT								
Total	50.789	9.516	36.221	5.052	0	1.514	8.002	8.661
Hommes	27.861	5.148	19.317	3.396	0	856	4.291	3.768
Femmes	22.928	4.368	16.904	1.656	0	658	3.711	4.893
Etudiant, élève (15 ans et +)								
Total	82.095	73.654	8.183	258	0	45.794	27.860	4.930
Hommes	41.116	36.183	4.808	124	0	22.663	13.520	2.762
Femmes	40.979	37.470	3.375	134	0	23.130	14.340	2.167
Non actif (15 à 64 ans)								
Total	158.089	10.102	70.922	77.065	0	1.956	8.146	13.315
Hommes	52.157	2.917	19.571	29.669	0	775	2.143	3.491
Femmes	105.932	7.185	51.351	47.397	0	1.181	6.004	9.824
Non actif (65 ans et +)								
Total	157.555	-	-	157.555	-	-	-	-
Hommes	58.076	-	-	58.076	-	-	-	-
Femmes	99.479	-	-	99.479	-	-	-	-
Non actif (- 15 ans)								
Total	173.466	-	-	-	173.466	-	-	-
Hommes	88.822	-	-	-	88.822	-	-	-
Femmes	84.645	-	-	-	84.645	-	-	-

De 30 à 34 ans	De 35 à 39 ans	De 40 à 44 ans	De 45 à 49 ans	De 50 à 54 ans	De 55 à 59 ans	De 60 à 64 ans	65 ans et plus	Situation au regard de l'activité
Belgique								
Total général								
748.946	812.192	784.149	722.883	692.077	529.034	518.356	1.729.737	Total
379.977	411.468	396.016	364.616	348.568	262.550	251.011	707.139	Hommes
368.969	400.724	388.133	358.267	343.509	266.484	267.344	1.022.599	Femmes
Total (15 ans et plus)								
748.946	812.192	784.149	722.883	692.077	529.034	518.356	1.729.737	Total
379.977	411.468	396.016	364.616	348.568	262.550	251.011	707.139	Hommes
368.969	400.724	388.133	358.267	343.509	266.484	267.344	1.022.599	Femmes
A un emploi								
606.794	655.669	616.815	543.412	440.264	203.261	59.763	22.714	Total
337.865	367.715	353.155	316.280	274.019	135.773	44.736	15.952	Hommes
268.928	287.955	263.660	227.132	166.244	67.488	15.026	6.762	Femmes
Chômeur BIT								
42.424	37.216	33.664	23.695	15.027	7.229	1.487	77	Total
19.882	18.157	15.918	12.903	9.589	5.043	1.279	0	Hommes
22.542	19.059	17.747	10.792	5.438	2.186	208	77	Femmes
Etudiant, élève (15 ans et +)								
4.624	2.485	1.172	1.006	754	89	187	241	Total
3.026	1.191	340	330	76	0	0	49	Hommes
1.597	1.294	832	677	678	89	187	192	Femmes
Non actif (15 à 64 ans)								
95.105	116.822	132.498	154.770	236.033	318.455	456.920	0	Total
19.203	24.406	26.604	35.103	64.884	121.733	204.996	0	Hommes
75.901	92.416	105.894	119.667	171.149	196.722	251.924	0	Femmes
Non actif (65 ans et +)								
-	-	-	-	-	-	-	1.706.705	Total
-	-	-	-	-	-	-	691.138	Hommes
-	-	-	-	-	-	-	1.015.566	Femmes
Non actif (- 15 ans)								
-	-	-	-	-	-	-	-	Total
-	-	-	-	-	-	-	-	Hommes
-	-	-	-	-	-	-	-	Femmes
Région de Bruxelles-Capitale								
Total général								
80.939	74.787	67.131	61.474	57.982	46.174	42.378	159.534	Total
41.761	38.338	33.258	30.196	28.100	22.219	20.053	59.546	Hommes
39.178	36.449	33.873	31.278	29.882	23.955	22.325	99.989	Femmes
Total (15 ans et plus)								
80.939	74.787	67.131	61.474	57.982	46.174	42.378	159.534	Total
41.761	38.338	33.258	30.196	28.100	22.219	20.053	59.546	Hommes
39.178	36.449	33.873	31.278	29.882	23.955	22.325	99.989	Femmes
A un emploi								
56.313	52.565	46.102	40.931	36.751	21.211	6.246	1.931	Total
32.058	29.162	26.148	22.510	20.184	12.589	4.459	1.422	Hommes
24.255	23.403	19.954	18.422	16.567	8.622	1.786	510	Femmes
Chômeur BIT								
8.075	7.695	6.336	5.454	2.991	1.396	665	0	Total
4.492	4.622	3.292	3.144	1.941	919	535	0	Hommes
3.583	3.073	3.044	2.311	1.050	477	129	0	Femmes
Etudiant, élève (15 ans et +)								
2.203	481	235	333	144	0	66	49	Total
1.580	243	83	140	76	0	0	49	Hommes
623	238	152	194	69	0	66	0	Femmes
Non actif (15 à 64 ans)								
14.348	14.046	14.457	14.755	18.097	23.567	35.402	0	Total
3.632	4.311	3.735	4.403	5.900	8.710	15.058	0	Hommes
10.717	9.735	10.723	10.352	12.196	14.856	20.344	0	Femmes
Non actif (65 ans et +)								
-	-	-	-	-	-	-	157.555	Total
-	-	-	-	-	-	-	58.076	Hommes
-	-	-	-	-	-	-	99.479	Femmes
Non actif (- 15 ans)								
-	-	-	-	-	-	-	-	Total
-	-	-	-	-	-	-	-	Hommes
-	-	-	-	-	-	-	-	Femmes

Situation au regard de l'activité, sexe, âge et région de résidence (suite et fin)

Situation au regard de l'activité	Total	De 15 à 24 ans	De 25 à 49 ans	50 ans et plus	Moins de 15 ans	De 15 à 19 ans	De 20 à 24 ans	De 25 à 29 ans
Région flamande								
Total général								
Total	5.952.169	714.963	2.179.367	2.048.018	1.009.821	349.501	365.462	376.736
Hommes	2.934.858	364.324	1.107.702	946.520	516.312	178.968	185.356	190.911
Femmes	3.017.310	350.639	1.071.665	1.101.498	493.508	170.533	180.106	185.825
Total (15 ans et plus)								
Total	4.942.348	714.963	2.179.367	2.048.018	0	349.501	365.462	376.736
Hommes	2.418.546	364.324	1.107.702	946.520	0	178.968	185.356	190.911
Femmes	2.523.802	350.639	1.071.665	1.101.498	0	170.533	180.106	185.825
A un emploi								
Total	2.506.516	246.504	1.831.367	428.644	0	36.185	210.319	325.287
Hommes	1.445.195	137.479	1.021.536	286.180	0	23.200	114.279	173.521
Femmes	1.061.321	109.024	809.832	142.465	0	12.985	96.040	151.767
Chômeur BIT								
Total	103.733	27.320	65.380	11.033	0	7.295	20.025	15.502
Hommes	53.723	15.068	31.221	7.434	0	4.599	10.469	7.855
Femmes	50.011	12.252	34.160	3.600	0	2.696	9.556	7.648
Etudiant, élève (15 ans et +)								
Total	427.054	415.720	11.059	275	0	298.094	117.626	7.553
Hommes	207.434	202.070	5.363	0	0	147.156	54.915	3.669
Femmes	219.620	213.649	5.696	275	0	150.938	62.712	3.884
Non actif (15 à 64 ans)								
Total	907.774	25.420	271.560	610.794	0	7.927	17.492	28.394
Hommes	294.682	9.706	49.582	235.394	0	4.013	5.694	5.867
Femmes	613.092	15.714	221.978	375.401	0	3.915	11.799	22.527
Non actif (65 ans et +)								
Total	997.271	-	-	997.271	-	-	-	-
Hommes	417.513	-	-	417.513	-	-	-	-
Femmes	579.758	-	-	579.758	-	-	-	-
Non actif (- 15 ans)								
Total	1.009.821	-	-	-	1.009.821	-	-	-
Hommes	516.312	-	-	-	516.312	-	-	-
Femmes	493.508	-	-	-	493.508	-	-	-
Région wallonne								
Total général								
Total	3.346.463	409.068	1.200.474	1.115.117	621.804	204.538	204.529	219.266
Hommes	1.622.014	208.237	602.863	492.830	318.084	104.283	103.954	111.130
Femmes	1.724.449	200.830	597.611	622.287	303.720	100.255	100.575	108.136
Total (15 ans et plus)								
Total	2.724.659	409.068	1.200.474	1.115.117	0	204.538	204.529	219.266
Hommes	1.303.930	208.237	602.863	492.830	0	104.283	103.954	111.130
Femmes	1.420.728	200.830	597.611	622.287	0	100.255	100.575	108.136
A un emploi								
Total	1.206.682	97.036	878.428	231.218	0	14.903	82.133	157.729
Hommes	708.558	58.028	504.883	145.647	0	10.938	47.090	87.760
Femmes	498.125	39.008	373.545	85.571	0	3.965	35.043	69.970
Chômeur BIT								
Total	132.347	38.251	86.361	7.735	0	7.235	31.016	26.800
Hommes	66.682	20.169	41.431	5.082	0	4.145	16.024	13.487
Femmes	65.665	18.082	44.930	2.653	0	3.090	14.992	13.312
Etudiant, élève (15 ans et +)								
Total	256.695	248.180	7.779	737	0	174.358	73.822	5.251
Hommes	124.604	120.547	4.057	0	0	86.493	34.054	2.911
Femmes	132.092	127.633	3.722	737	0	87.865	39.768	2.340
Non actif (15 à 64 ans)								
Total	577.055	25.601	227.906	323.548	0	8.042	17.558	29.486
Hommes	188.537	9.493	52.493	126.551	0	2.707	6.786	6.972
Femmes	388.518	16.107	175.413	196.997	0	5.335	10.772	22.514
Non actif (65 ans et +)								
Total	551.879	-	-	551.879	-	-	-	-
Hommes	215.550	-	-	215.550	-	-	-	-
Femmes	336.329	-	-	336.329	-	-	-	-
Non actif (- 15 ans)								
Total	621.804	-	-	-	621.804	-	-	-
Hommes	318.084	-	-	-	318.084	-	-	-
Femmes	303.720	-	-	-	303.720	-	-	-

De 30 à 34 ans	De 35 à 39 ans	De 40 à 44 ans	De 45 à 49 ans	De 50 à 54 ans	De 55 à 59 ans	De 60 à 64 ans	65 ans et plus	Situation au regard de l'activité
Région flamande								
Total général								
434.613	482.270	463.456	422.291	397.625	323.763	317.744	1.008.885	Total
220.924	245.141	235.663	215.063	201.980	162.555	155.714	426.271	Hommes
213.689	237.129	227.794	207.228	195.645	161.208	162.030	582.615	Femmes
Total (15 ans et plus)								
434.613	482.270	463.456	422.291	397.625	323.763	317.744	1.008.885	Total
220.924	245.141	235.663	215.063	201.980	162.555	155.714	426.271	Hommes
213.689	237.129	227.794	207.228	195.645	161.208	162.030	582.615	Femmes
A un emploi								
376.275	414.072	383.195	332.538	259.579	123.819	33.631	11.615	Total
205.443	230.139	218.502	193.931	165.131	85.977	26.314	8.758	Hommes
170.831	183.933	164.693	138.608	94.449	37.842	7.317	2.857	Femmes
Chômeur BIT								
15.398	12.245	12.951	9.284	6.629	3.911	494	0	Total
7.040	6.008	5.033	5.285	4.059	2.881	494	0	Hommes
8.358	6.238	7.918	3.999	2.570	1.030	0	0	Femmes
Etudiant, élève (15 ans et +)								
1.136	1.274	588	509	275	0	0	0	Total
855	592	107	141	0	0	0	0	Hommes
281	682	481	367	275	0	0	0	Femmes
Non actif (15 à 64 ans)								
41.805	54.679	66.722	79.961	131.142	196.033	283.619	0	Total
7.587	8.402	12.020	15.706	32.790	73.697	128.907	0	Hommes
34.218	46.276	54.702	64.255	98.352	122.336	154.713	0	Femmes
Non actif (65 ans et +)								
-	-	-	-	-	-	-	997.271	Total
-	-	-	-	-	-	-	417.513	Hommes
-	-	-	-	-	-	-	579.758	Femmes
Non actif (- 15 ans)								
-	-	-	-	-	-	-	-	Total
-	-	-	-	-	-	-	-	Hommes
-	-	-	-	-	-	-	-	Femmes
Région wallonne								
Total général								
233.394	255.135	253.562	239.118	236.469	159.097	158.233	561.317	Total
117.292	127.989	127.096	119.357	118.488	77.775	75.244	221.322	Hommes
116.102	127.146	126.466	119.761	117.982	81.322	82.989	339.995	Femmes
Total (15 ans et plus)								
233.394	255.135	253.562	239.118	236.469	159.097	158.233	561.317	Total
117.292	127.989	127.096	119.357	118.488	77.775	75.244	221.322	Hommes
116.102	127.146	126.466	119.761	117.982	81.322	82.989	339.995	Femmes
A un emploi								
174.206	189.033	187.517	169.943	143.933	58.230	19.886	9.169	Total
100.365	108.414	108.504	99.840	88.705	37.206	13.963	5.772	Hommes
73.842	80.619	79.013	70.103	55.228	21.024	5.923	3.396	Femmes
Chômeur BIT								
18.952	17.276	14.377	8.957	5.407	1.922	329	77	Total
8.351	7.527	7.592	4.474	3.589	1.243	250	0	Hommes
10.601	9.749	6.785	4.483	1.818	679	79	77	Femmes
Etudiant, élève (15 ans et +)								
1.285	729	349	164	335	89	121	192	Total
592	355	150	49	0	0	0	0	Hommes
693	374	199	116	335	89	121	192	Femmes
Non actif (15 à 64 ans)								
38.951	48.097	51.318	60.054	86.795	98.855	137.898	0	Total
7.985	11.693	10.849	14.994	26.194	39.326	61.031	0	Hommes
30.966	36.404	40.469	45.060	60.601	59.530	76.867	0	Femmes
Non actif (65 ans et +)								
-	-	-	-	-	-	-	551.879	Total
-	-	-	-	-	-	-	215.550	Hommes
-	-	-	-	-	-	-	336.329	Femmes
Non actif (- 15 ans)								
-	-	-	-	-	-	-	-	Total
-	-	-	-	-	-	-	-	Hommes
-	-	-	-	-	-	-	-	Femmes

Evolution de la situation au regard de l'activité un an avant l'enquête, sexe, âge et région

Situation 1 an avant l'enquête	Situation lors de l'année de l'enquête					
	Total			A un emploi		
	Total	Hommes	Femmes	Total	Hommes	Femmes
Belgique						
Total général						
Total	8.457.947	4.094.720	4.363.227	4.055.610	2.346.787	1.708.823
De 15 à 24 ans	1.242.480	630.675	611.806	368.717	209.373	159.345
De 25 à 49 ans	3.746.263	1.894.778	1.851.486	2.960.892	1.666.934	1.293.958
50 ans et plus	3.469.204	1.569.268	1.899.936	726.001	470.481	255.521
Avait le même emploi						
Total	3.568.839	2.073.677	1.495.162	3.548.335	2.070.101	1.478.234
De 15 à 24 ans	203.776	118.848	84.928	202.629	118.722	83.907
De 25 à 49 ans	2.666.147	1.502.412	1.163.735	2.650.470	1.500.378	1.150.092
50 ans et plus	698.916	452.418	246.499	695.236	451.001	244.235
Exerçait un autre emploi						
Total	444.504	251.554	192.950	265.116	158.448	106.668
De 15 à 24 ans	67.996	37.039	30.957	48.955	27.314	21.641
De 25 à 49 ans	306.402	167.323	139.079	204.722	122.644	82.078
50 ans et plus	70.106	47.192	22.914	11.440	8.490	2.950
Etait étudiant, élève						
Total	942.947	467.797	475.150	107.418	59.497	47.921
De 15 à 24 ans	888.680	438.673	450.007	92.618	50.053	42.566
De 25 à 49 ans	48.456	26.775	21.681	14.691	9.398	5.293
50 ans et plus	5.812	2.349	3.463	109	47	62
S'occupait de son foyer						
Total	673.956	14.223	659.734	15.035	701	14.333
De 15 à 24 ans	14.279	1.573	12.706	932	90	842
De 25 à 49 ans	279.978	8.389	271.589	12.268	501	11.767
50 ans et plus	379.699	4.261	375.438	1.835	111	1.724
Etait en incapacité de travail						
Total	228.754	127.802	100.952	14.957	8.580	6.377
De 15 à 24 ans	5.730	2.806	2.924	820	606	215
De 25 à 49 ans	110.903	54.472	56.431	9.338	4.876	4.462
50 ans et plus	112.121	70.523	41.597	4.799	3.098	1.701
Etait en chômage						
Total	441.055	194.709	246.346	77.176	34.561	42.614
De 15 à 24 ans	50.710	25.183	25.527	19.275	10.433	8.843
De 25 à 49 ans	249.919	96.776	153.143	53.579	21.930	31.650
50 ans et plus	140.426	72.750	67.676	4.321	2.199	2.122
Etait prépensionné						
Total	148.846	121.723	27.123	974	885	89
De 25 à 49 ans	1.228	904	324	105	105	0
50 ans et plus	147.618	120.820	26.799	869	780	89
Etait pensionné						
Total	1.882.106	783.390	1.098.717	4.284	3.383	901
De 25 à 49 ans	16.329	6.387	9.942	290	232	58
50 ans et plus	1.865.778	777.003	1.088.775	3.995	3.151	843
Autre situation						
Total	126.940	59.846	67.094	22.315	10.630	11.685
De 15 à 24 ans	11.309	6.554	4.755	3.488	2.156	1.332
De 25 à 49 ans	66.903	31.340	35.562	15.429	6.870	8.558
50 ans et plus	48.728	21.952	26.776	3.398	1.604	1.794

de résidence

Situation lors de l'année de l'enquête									
Chômeur BIT			Étudiant			Autre			Situation 1 an avant l'enquête
Total	Hommes	Femmes	Total	Hommes	Femmes	Total	Hommes	Femmes	
Belgique									
Total général									
286.869	148.265	138.604	765.845	373.154	392.691	3.349.623	1.226.514	2.123.109	Total
75.087	40.385	34.702	737.554	358.801	378.753	61.122	22.117	39.005	De 15 à 24 ans
187.962	91.969	95.993	27.021	14.229	12.792	570.388	121.646	448.743	De 25 à 49 ans
23.820	15.912	7.908	1.270	124	1.146	2.718.112	1.082.751	1.635.361	50 ans et plus
Avait le même emploi									
0	0	0	135	0	135	20.369	3.577	16.792	Total
0	0	0	0	0	0	1.147	126	1.022	De 15 à 24 ans
0	0	0	135	0	135	15.542	2.034	13.507	De 25 à 49 ans
0	0	0	0	0	0	3.680	1.417	2.263	50 ans et plus
Exerçait un autre emploi									
76.055	40.883	35.172	2.054	818	1.236	101.279	51.405	49.874	Total
12.713	7.313	5.400	851	296	555	5.477	2.116	3.361	De 15 à 24 ans
59.128	30.780	28.348	1.203	521	681	41.350	13.378	27.972	De 25 à 49 ans
4.214	2.791	1.423	0	0	0	54.453	35.911	18.541	50 ans et plus
Était étudiant, élève									
43.049	22.633	20.416	756.945	370.322	386.624	35.535	15.345	20.189	Total
36.423	19.408	17.015	734.386	357.435	376.951	25.253	11.778	13.475	De 15 à 24 ans
6.416	3.135	3.281	22.418	12.887	9.531	4.931	1.355	3.576	De 25 à 49 ans
211	90	121	142	0	142	5.351	2.213	3.138	50 ans et plus
S'occupait de son foyer									
12.945	2.735	10.210	3.202	540	2.662	642.774	10.246	632.528	Total
801	662	140	970	312	659	11.576	510	11.066	De 15 à 24 ans
11.035	1.690	9.344	1.575	228	1.347	255.100	5.970	249.131	De 25 à 49 ans
1.109	383	726	657	0	657	376.098	3.767	372.331	50 ans et plus
Était en incapacité de travail									
5.164	2.295	2.868	226	141	86	208.406	116.785	91.621	Total
316	145	171	141	141	0	4.453	1.914	2.539	De 15 à 24 ans
4.390	1.853	2.537	0	0	0	97.175	47.743	49.432	De 25 à 49 ans
458	297	160	86	0	86	106.778	67.128	39.650	50 ans et plus
Était en chômage									
136.040	70.931	65.109	1.686	575	1.110	226.154	88.641	137.513	Total
22.622	11.413	11.209	454	314	140	8.359	3.023	5.336	De 15 à 24 ans
97.188	48.228	48.960	1.088	186	902	98.064	26.432	71.632	De 25 à 49 ans
16.230	11.290	4.940	144	76	69	119.731	59.186	60.545	50 ans et plus
Était prépensionné									
450	333	116	0	0	0	147.423	120.505	26.918	Total
237	183	54	0	0	0	886	615	271	De 25 à 49 ans
213	151	62	0	0	0	146.537	119.889	26.648	50 ans et plus
Était pensionné									
234	103	132	163	49	115	1.877.425	779.855	1.097.569	Total
132	0	132	0	0	0	15.907	6.155	9.752	De 25 à 49 ans
103	103	0	163	49	115	1.861.517	773.701	1.087.817	50 ans et plus
Autre situation									
12.933	8.352	4.582	1.434	710	724	90.258	40.154	50.103	Total
2.211	1.444	768	752	304	449	4.858	2.651	2.207	De 15 à 24 ans
9.438	6.101	3.338	603	406	197	41.433	17.963	23.469	De 25 à 49 ans
1.283	807	476	79	0	79	43.968	19.540	24.427	50 ans et plus

Evolution de la situation au regard de l'activité un an avant l'enquête, sexe, âge et région

Situation 1 an avant l'enquête	Situation lors de l'année de l'enquête					
	Total			A un emploi		
	Total	Hommes	Femmes	Total	Hommes	Femmes
Région de Bruxelles-Capitale						
Total général						
Total	790.941	372.244	418.697	342.412	193.034	149.378
De 15 à 24 ans	118.449	58.113	60.336	25.178	13.865	11.313
De 25 à 49 ans	366.422	184.212	182.210	251.096	140.515	110.581
50 ans et plus	306.069	129.918	176.151	66.139	38.654	27.485
Avait le même emploi						
Total	291.867	165.743	126.124	289.663	164.952	124.712
De 15 à 24 ans	10.780	5.794	4.985	10.630	5.794	4.835
De 25 à 49 ans	217.248	122.592	94.656	215.727	122.152	93.576
50 ans et plus	63.839	37.356	26.482	63.306	37.005	26.300
Exerçait un autre emploi						
Total	46.591	23.989	22.602	23.178	12.885	10.293
De 15 à 24 ans	5.091	2.644	2.446	3.324	1.754	1.569
De 25 à 49 ans	35.694	18.301	17.394	18.943	10.621	8.322
50 ans et plus	5.806	3.044	2.762	911	509	402
Etait étudiant, élève						
Total	101.736	51.480	50.256	12.192	6.693	5.499
De 15 à 24 ans	88.240	43.939	44.301	8.588	4.806	3.783
De 25 à 49 ans	12.710	7.106	5.604	3.541	1.888	1.654
50 ans et plus	786	435	351	62	0	62
S'occupait de son foyer						
Total	57.408	3.664	53.744	2.066	247	1.819
De 15 à 24 ans	3.897	341	3.556	332	90	242
De 25 à 49 ans	31.153	2.268	28.885	1.582	157	1.425
50 ans et plus	22.358	1.054	21.303	152	0	152
Etait en incapacité de travail						
Total	24.401	12.804	11.598	762	382	380
De 15 à 24 ans	434	178	256	0	0	0
De 25 à 49 ans	12.061	6.204	5.857	560	179	380
50 ans et plus	11.906	6.422	5.484	202	202	0
Etait en chômage						
Total	67.721	33.492	34.229	9.760	5.222	4.538
De 15 à 24 ans	7.226	3.189	4.037	1.679	882	797
De 25 à 49 ans	43.529	20.177	23.352	7.511	3.908	3.603
50 ans et plus	16.966	10.126	6.840	570	432	138
Etait prépensionné						
Total	10.812	6.977	3.834	195	195	0
De 25 à 49 ans	76	76	0	0	0	0
50 ans et plus	10.736	6.901	3.834	195	195	0
Etait pensionné						
Total	168.540	61.511	107.029	324	165	159
De 25 à 49 ans	412	0	412	0	0	0
50 ans et plus	168.127	61.511	106.617	324	165	159
Autre situation						
Total	21.866	12.585	9.281	4.273	2.294	1.979
De 15 à 24 ans	2.781	2.027	754	625	538	86
De 25 à 49 ans	13.539	7.489	6.050	3.232	1.611	1.620
50 ans et plus	5.545	3.069	2.477	417	145	272

de résidence (suite)

Situation lors de l'année de l'enquête									Situation 1 an avant l'enquête
Chômeur BIT			Étudiant			Autre			
Total	Hommes	Femmes	Total	Hommes	Femmes	Total	Hommes	Femmes	
Région de Bruxelles-Capitale									
Total général									
50.789	27.861	22.928	82.095	41.116	40.979	315.644	110.233	205.411	Total
9.516	5.148	4.368	73.654	36.183	37.470	10.102	2.917	7.185	De 15 à 24 ans
36.221	19.317	16.904	8.183	4.808	3.375	70.922	19.571	51.351	De 25 à 49 ans
5.052	3.396	1.656	258	124	134	234.620	87.744	146.876	50 ans et plus
Avait le même emploi									
0	0	0	0	0	0	2.204	792	1.412	Total
0	0	0	0	0	0	150	0	150	De 15 à 24 ans
0	0	0	0	0	0	1.521	441	1.080	De 25 à 49 ans
0	0	0	0	0	0	533	351	182	50 ans et plus
Exerçait un autre emploi									
12.078	6.393	5.685	781	611	169	10.554	4.100	6.454	Total
1.033	712	321	175	90	85	559	88	471	De 15 à 24 ans
10.335	5.175	5.160	606	521	84	5.810	1.983	3.827	De 25 à 49 ans
710	506	204	0	0	0	4.185	2.029	2.156	50 ans et plus
Était étudiant, élève									
5.747	3.261	2.485	79.582	39.857	39.724	4.216	1.668	2.548	Total
4.082	2.217	1.864	72.862	35.840	37.022	2.708	1.075	1.632	De 15 à 24 ans
1.575	954	621	6.654	4.017	2.636	940	247	692	De 25 à 49 ans
90	90	0	66	0	66	568	345	223	50 ans et plus
S'occupait de son foyer									
2.105	671	1.434	671	160	511	52.566	2.586	49.980	Total
0	0	0	225	75	150	3.340	176	3.164	De 15 à 24 ans
1.893	521	1.372	446	85	361	27.232	1.505	25.727	De 25 à 49 ans
212	149	62	0	0	0	21.994	905	21.089	50 ans et plus
Était en incapacité de travail									
713	464	249	0	0	0	22.926	11.958	10.968	Total
85	0	85	0	0	0	349	178	171	De 15 à 24 ans
562	398	164	0	0	0	10.939	5.626	5.313	De 25 à 49 ans
66	66	0	0	0	0	11.638	6.154	5.484	50 ans et plus
Était en chômage									
25.562	14.218	11.344	326	162	164	32.073	13.890	18.183	Total
3.714	1.772	1.942	0	0	0	1.833	535	1.298	De 15 à 24 ans
18.330	10.193	8.137	182	86	96	17.506	5.990	11.517	De 25 à 49 ans
3.518	2.253	1.265	144	76	69	12.734	7.365	5.368	50 ans et plus
Était prépensionné									
205	143	62	0	0	0	10.411	6.639	3.772	Total
76	76	0	0	0	0	0	0	0	De 25 à 49 ans
129	67	62	0	0	0	10.411	6.639	3.772	50 ans et plus
Était pensionné									
0	0	0	49	49	0	168.167	61.297	106.870	Total
0	0	0	0	0	0	412	0	412	De 25 à 49 ans
0	0	0	49	49	0	167.755	61.297	106.458	50 ans et plus
Autre situation									
4.379	2.710	1.669	687	277	410	12.526	7.303	5.223	Total
602	446	156	392	178	214	1.163	865	298	De 15 à 24 ans
3.449	1.999	1.450	295	99	197	6.563	3.780	2.783	De 25 à 49 ans
327	265	62	0	0	0	4.801	2.659	2.142	50 ans et plus

Evolution de la situation au regard de l'activité un an avant l'enquête, sexe, âge et région

Situation 1 an avant l'enquête	Situation lors de l'année de l'enquête					
	Total			A un emploi		
	Total	Hommes	Femmes	Total	Hommes	Femmes
Région flamande						
Total général						
Total	4.942.348	2.418.546	2.523.802	2.506.516	1.445.195	1.061.321
De 15 à 24 ans	714.963	364.324	350.639	246.504	137.479	109.024
De 25 à 49 ans	2.179.367	1.107.702	1.071.665	1.831.367	1.021.536	809.832
50 ans et plus	2.048.018	946.520	1.101.498	428.644	286.180	142.465
Avait le même emploi						
Total	2.189.788	1.270.426	919.362	2.178.113	1.269.035	909.078
De 15 à 24 ans	135.047	77.632	57.415	134.382	77.506	56.876
De 25 à 49 ans	1.643.822	918.772	725.050	1.634.270	917.918	716.351
50 ans et plus	410.919	274.022	136.897	409.461	273.611	135.850
Exerçait un autre emploi						
Total	290.490	164.505	125.985	190.380	112.173	78.207
De 15 à 24 ans	48.927	26.490	22.437	37.692	20.920	16.772
De 25 à 49 ans	195.862	105.387	90.475	144.779	85.261	59.518
50 ans et plus	45.700	32.627	13.073	7.909	5.993	1.917
Etait étudiant, élève						
Total	521.832	259.722	262.110	67.184	36.788	30.396
De 15 à 24 ans	500.242	247.158	253.084	60.262	32.155	28.107
De 25 à 49 ans	19.505	11.439	8.067	6.922	4.633	2.289
50 ans et plus	2.085	1.126	959	0	0	0
S'occupait de son foyer						
Total	382.321	5.126	377.195	8.201	361	7.840
De 15 à 24 ans	5.743	406	5.337	385	0	385
De 25 à 49 ans	142.471	3.024	139.447	6.846	274	6.572
50 ans et plus	234.107	1.696	232.411	970	87	883
Etait en incapacité de travail						
Total	133.371	74.039	59.331	9.738	5.571	4.167
De 15 à 24 ans	3.901	2.155	1.745	668	454	215
De 25 à 49 ans	63.552	29.973	33.580	5.932	3.266	2.666
50 ans et plus	65.918	41.911	24.006	3.138	1.851	1.287
Etait en chômage						
Total	181.539	74.607	106.931	40.456	14.730	25.726
De 15 à 24 ans	18.323	9.012	9.311	11.246	5.503	5.743
De 25 à 49 ans	86.366	29.167	57.198	26.119	7.727	18.392
50 ans et plus	76.850	36.428	40.422	3.092	1.501	1.591
Etait prépensionné						
Total	93.246	79.383	13.863	449	449	0
De 25 à 49 ans	774	643	130	105	105	0
50 ans et plus	92.472	78.740	13.733	343	343	0
Etait pensionné						
Total	1.106.037	474.371	631.666	2.535	2.273	262
De 25 à 49 ans	7.864	3.619	4.245	232	232	0
50 ans et plus	1.098.173	470.752	627.421	2.303	2.041	262
Autre situation						
Total	43.724	16.367	27.358	9.461	3.815	5.646
De 15 à 24 ans	2.780	1.472	1.309	1.868	941	927
De 25 à 49 ans	19.151	5.677	13.474	6.164	2.120	4.043
50 ans et plus	21.793	9.217	12.575	1.429	754	675

de résidence (suite)

Situation lors de l'année de l'enquête									Situation 1 an avant l'enquête
Chômeur BIT			Étudiant			Autre			
Total	Hommes	Femmes	Total	Hommes	Femmes	Total	Hommes	Femmes	
Région flamande									
Total général									
103.733	53.723	50.011	427.054	207.434	219.620	1.905.045	712.194	1.192.850	Total
27.320	15.068	12.252	415.720	202.070	213.649	25.420	9.706	15.714	De 15 à 24 ans
65.380	31.221	34.160	11.059	5.363	5.696	271.560	49.582	221.978	De 25 à 49 ans
11.033	7.434	3.600	275	0	275	1.608.065	652.906	955.159	50 ans et plus
Avait le même emploi									
0	0	0	135	0	135	11.541	1.391	10.150	Total
0	0	0	0	0	0	665	126	539	De 15 à 24 ans
0	0	0	135	0	135	9.418	854	8.564	De 25 à 49 ans
0	0	0	0	0	0	1.458	411	1.047	50 ans et plus
Exerçait un autre emploi									
38.814	19.460	19.353	591	0	591	60.705	32.871	27.834	Total
7.520	4.024	3.496	141	0	141	3.574	1.546	2.028	De 15 à 24 ans
29.001	13.857	15.145	450	0	450	21.632	6.270	15.362	De 25 à 49 ans
2.292	1.579	713	0	0	0	35.499	25.055	10.444	50 ans et plus
Était étudiant, élève									
16.825	9.171	7.654	424.699	207.142	217.557	13.125	6.620	6.504	Total
14.899	8.196	6.703	415.117	201.779	213.338	9.964	5.028	4.936	De 15 à 24 ans
1.926	975	950	9.506	5.363	4.143	1.152	467	685	De 25 à 49 ans
0	0	0	76	0	76	2.009	1.126	883	50 ans et plus
S'occupait de son foyer									
3.796	667	3.129	669	151	518	369.655	3.948	365.707	Total
98	98	0	322	151	171	4.938	157	4.781	De 15 à 24 ans
3.287	386	2.901	234	0	234	132.104	2.364	129.740	De 25 à 49 ans
411	182	229	113	0	113	232.614	1.428	231.186	50 ans et plus
Était en incapacité de travail									
2.094	1.065	1.029	226	141	86	121.313	67.263	54.050	Total
86	0	86	141	141	0	3.006	1.561	1.445	De 15 à 24 ans
1.879	937	942	0	0	0	55.741	25.770	29.972	De 25 à 49 ans
128	128	0	86	0	86	62.566	39.932	22.634	50 ans et plus
Était en chômage									
40.205	21.890	18.315	734	0	734	100.143	37.987	62.156	Total
4.439	2.569	1.870	0	0	0	2.639	940	1.699	De 15 à 24 ans
27.964	14.177	13.786	734	0	734	31.549	7.264	24.286	De 25 à 49 ans
7.803	5.145	2.658	0	0	0	65.955	29.783	36.172	50 ans et plus
Était prépensionné									
84	84	0	0	0	0	92.714	78.851	13.863	Total
0	0	0	0	0	0	669	538	130	De 25 à 49 ans
84	84	0	0	0	0	92.045	78.312	13.733	50 ans et plus
Était pensionné									
234	103	132	0	0	0	1.103.268	471.995	631.272	Total
132	0	132	0	0	0	7.500	3.387	4.113	De 25 à 49 ans
103	103	0	0	0	0	1.095.767	468.609	627.159	50 ans et plus
Autre situation									
1.682	1.283	399	0	0	0	32.582	11.268	21.313	Total
277	181	96	0	0	0	635	349	286	De 15 à 24 ans
1.192	888	304	0	0	0	11.796	2.669	9.127	De 25 à 49 ans
213	213	0	0	0	0	20.151	8.250	11.900	50 ans et plus

Evolution de la situation au regard de l'activité un an avant l'enquête, sexe, âge et région

Situation 1 an avant l'enquête	Situation lors de l'année de l'enquête					
	Total			A un emploi		
	Total	Hommes	Femmes	Total	Hommes	Femmes
Région wallonne						
Total général						
Total	2.724.659	1.303.930	1.420.728	1.206.682	708.558	498.125
De 15 à 24 ans	409.068	208.237	200.830	97.036	58.028	39.008
De 25 à 49 ans	1.200.474	602.863	597.611	878.428	504.883	373.545
50 ans et plus	1.115.117	492.830	622.287	231.218	145.647	85.571
Avait le même emploi						
Total	1.087.184	637.508	449.676	1.080.560	636.114	444.445
De 15 à 24 ans	57.949	35.422	22.528	57.617	35.422	22.195
De 25 à 49 ans	805.076	461.047	344.029	800.473	460.308	340.165
50 ans et plus	224.159	141.040	83.119	222.470	140.385	82.085
Exerçait un autre emploi						
Total	107.423	63.060	44.363	51.558	33.390	18.169
De 15 à 24 ans	13.978	7.904	6.073	7.939	4.639	3.299
De 25 à 49 ans	74.846	43.635	31.211	41.000	26.762	14.238
50 ans et plus	18.600	11.521	7.079	2.620	1.988	632
Etait étudiant, élève						
Total	319.379	156.595	162.784	28.042	16.015	12.027
De 15 à 24 ans	300.198	147.576	152.621	23.767	13.091	10.676
De 25 à 49 ans	16.240	8.230	8.011	4.228	2.877	1.351
50 ans et plus	2.941	789	2.152	47	47	0
S'occupait de son foyer						
Total	234.227	5.433	228.794	4.768	94	4.674
De 15 à 24 ans	4.639	826	3.813	215	0	215
De 25 à 49 ans	106.355	3.097	103.257	3.839	70	3.769
50 ans et plus	123.234	1.510	121.724	713	24	690
Etait en incapacité de travail						
Total	70.982	40.958	30.023	4.458	2.628	1.830
De 15 à 24 ans	1.395	472	923	152	152	0
De 25 à 49 ans	35.290	18.296	16.994	2.847	1.431	1.416
50 ans et plus	34.296	22.190	12.106	1.459	1.045	414
Etait en chômage						
Total	191.796	86.609	105.186	26.959	14.609	12.350
De 15 à 24 ans	25.161	12.982	12.179	6.350	4.047	2.303
De 25 à 49 ans	120.024	47.432	72.592	19.950	10.296	9.654
50 ans et plus	46.610	26.196	20.414	659	266	392
Etait prépensionné						
Total	44.789	35.363	9.426	330	241	89
De 25 à 49 ans	378	184	194	0	0	0
50 ans et plus	44.410	35.179	9.232	330	241	89
Etait pensionné						
Total	607.530	247.509	360.021	1.426	946	480
De 25 à 49 ans	8.052	2.768	5.284	58	0	58
50 ans et plus	599.478	244.741	354.737	1.368	946	422
Autre situation						
Total	61.350	30.895	30.455	8.581	4.521	4.061
De 15 à 24 ans	5.748	3.055	2.693	996	677	319
De 25 à 49 ans	34.212	18.174	16.038	6.033	3.139	2.894
50 ans et plus	21.390	9.666	11.724	1.552	705	847

de résidence (suite et fin)

Situation lors de l'année de l'enquête									Situation 1 an avant l'enquête
Chômeur BIT			Étudiant			Autre			
Total	Hommes	Femmes	Total	Hommes	Femmes	Total	Hommes	Femmes	
Région wallonne									
Total général									
132.347	66.682	65.665	256.695	124.604	132.092	1.128.934	404.087	724.847	Total
38.251	20.169	18.082	248.180	120.547	127.633	25.601	9.493	16.107	De 15 à 24 ans
86.361	41.431	44.930	7.779	4.057	3.722	227.906	52.493	175.413	De 25 à 49 ans
7.735	5.082	2.653	737	0	737	875.428	342.101	533.327	50 ans et plus
Avait le même emploi									
0	0	0	0	0	0	6.624	1.394	5.230	Total
0	0	0	0	0	0	333	0	333	De 15 à 24 ans
0	0	0	0	0	0	4.603	739	3.864	De 25 à 49 ans
0	0	0	0	0	0	1.689	655	1.034	50 ans et plus
Exerçait un autre emploi									
25.163	15.030	10.133	682	206	476	30.020	14.434	15.586	Total
4.160	2.577	1.583	536	206	329	1.344	482	862	De 15 à 24 ans
19.792	11.748	8.044	146	0	146	13.908	5.125	8.783	De 25 à 49 ans
1.212	706	506	0	0	0	14.769	8.827	5.941	50 ans et plus
Était étudiant, élève									
20.477	10.200	10.277	252.665	123.322	129.343	18.194	7.058	11.137	Total
17.442	8.995	8.447	246.407	119.816	126.592	12.582	5.674	6.907	De 15 à 24 ans
2.914	1.205	1.709	6.258	3.506	2.752	2.840	641	2.199	De 25 à 49 ans
121	0	121	0	0	0	2.773	742	2.031	50 ans et plus
S'occupait de son foyer									
7.045	1.398	5.647	1.862	229	1.633	220.553	3.712	216.840	Total
703	563	140	423	85	337	3.298	177	3.121	De 15 à 24 ans
5.855	783	5.072	895	143	752	95.765	2.101	93.664	De 25 à 49 ans
487	52	435	543	0	543	121.490	1.434	120.056	50 ans et plus
Était en incapacité de travail									
2.357	767	1.590	0	0	0	64.167	37.564	26.603	Total
145	145	0	0	0	0	1.098	175	923	De 15 à 24 ans
1.948	518	1.430	0	0	0	30.495	16.347	14.148	De 25 à 49 ans
264	104	160	0	0	0	32.573	21.042	11.532	50 ans et plus
Était en chômage									
70.272	34.822	35.450	625	414	212	93.939	36.764	57.174	Total
14.470	7.073	7.397	454	314	140	3.887	1.548	2.339	De 15 à 24 ans
50.894	23.858	27.036	171	100	72	49.009	13.179	35.830	De 25 à 49 ans
4.909	3.892	1.017	0	0	0	41.043	22.037	19.005	50 ans et plus
Était prépensionné									
161	107	54	0	0	0	44.298	35.015	9.283	Total
161	107	54	0	0	0	218	77	140	De 25 à 49 ans
0	0	0	0	0	0	44.080	34.937	9.143	50 ans et plus
Était pensionné									
0	0	0	115	0	115	605.990	246.563	359.427	Total
0	0	0	0	0	0	7.995	2.768	5.227	De 25 à 49 ans
0	0	0	115	0	115	597.995	243.795	354.200	50 ans et plus
Autre situation									
6.872	4.359	2.514	747	433	313	45.150	21.583	23.567	Total
1.332	816	516	360	126	235	3.060	1.437	1.623	De 15 à 24 ans
4.797	3.213	1.584	308	308	0	23.074	11.515	11.560	De 25 à 49 ans
743	329	414	79	0	79	19.016	8.631	10.384	50 ans et plus

Diplôme obtenu, sexe, âge et région de résidence

Diplôme	Total	De 15 à 24 ans	De 25 à 49 ans	50 ans et plus	De 15 à 19 ans	De 20 à 24 ans	De 25 à 29 ans
Belgique							
Total général							
Total	8.457.947	1.242.480	3.746.263	3.469.204	606.909	635.571	678.093
Hommes	4.094.720	630.675	1.894.778	1.569.268	310.032	320.642	342.700
Femmes	4.363.227	611.806	1.851.486	1.899.936	296.876	314.929	335.393
Primaire ou sans diplôme							
Total	2.206.477	142.629	484.681	1.579.167	111.812	30.817	44.494
Hommes	948.649	80.433	234.340	633.876	64.996	15.437	20.445
Femmes	1.257.829	62.196	250.341	945.292	46.816	15.380	24.049
Secondaire inférieur							
Total	1.923.325	430.937	761.339	731.049	345.673	85.264	96.963
Hommes	967.007	230.038	418.090	318.880	175.893	54.144	57.053
Femmes	956.318	200.899	343.249	412.169	169.779	31.120	39.910
Secondaire supérieur							
Total	2.539.666	540.565	1.323.534	675.567	148.962	391.602	265.191
Hommes	1.300.939	271.877	681.350	347.712	68.850	203.027	143.356
Femmes	1.238.726	268.688	642.183	327.855	80.112	188.575	121.835
Sup. non univ. type court							
Total	976.714	80.488	632.378	263.848	310	80.177	139.819
Hommes	385.057	27.571	249.873	107.613	181	27.390	53.311
Femmes	591.657	52.916	382.506	156.235	129	52.788	86.508
Sup. non univ. type long							
Total	211.270	16.836	132.059	62.375	0	16.836	31.309
Hommes	125.596	8.306	75.561	41.730	0	8.306	15.975
Femmes	85.674	8.530	56.498	20.646	0	8.530	15.334
Universitaire							
Total	600.495	31.026	412.272	157.197	152	30.874	100.318
Hommes	367.471	12.450	235.564	119.457	112	12.338	52.561
Femmes	233.024	18.575	176.709	37.740	40	18.536	47.757
Région de Bruxelles-Capitale							
Total général							
Total	790.941	118.449	366.422	306.069	52.869	65.580	82.091
Hommes	372.244	58.113	184.212	129.918	26.781	31.332	40.659
Femmes	418.697	60.336	182.210	176.151	26.088	34.248	41.432
Primaire ou sans diplôme							
Total	203.122	18.384	69.357	115.381	13.149	5.235	10.904
Hommes	85.488	10.125	32.228	43.135	8.249	1.877	5.125
Femmes	117.634	8.259	37.129	72.246	4.901	3.358	5.779
Secondaire inférieur							
Total	167.616	44.170	62.549	60.898	29.351	14.819	12.822
Hommes	79.143	22.374	33.019	23.750	13.871	8.503	6.995
Femmes	88.473	21.796	29.529	37.148	15.480	6.316	5.827
Secondaire supérieur							
Total	207.829	46.140	94.503	67.186	10.221	35.918	21.845
Hommes	101.225	21.264	51.137	28.824	4.514	16.749	12.276
Femmes	106.604	24.876	43.366	38.362	5.707	19.169	9.569
Sup. non univ. type court							
Total	72.092	4.049	47.268	20.775	75	3.974	11.471
Hommes	27.329	1.856	18.572	6.901	75	1.780	4.912
Femmes	44.763	2.194	28.695	13.874	0	2.194	6.559
Sup. non univ. type long							
Total	24.305	1.073	16.109	7.123	0	1.073	4.601
Hommes	11.821	446	7.392	3.983	0	446	1.672
Femmes	12.484	627	8.717	3.140	0	627	2.928
Universitaire							
Total	115.976	4.633	76.638	34.705	72	4.561	20.448
Hommes	67.238	2.049	41.864	23.325	72	1.977	9.679
Femmes	48.739	2.584	34.774	11.380	0	2.584	10.769

De 30 à 34 ans	De 35 à 39 ans	De 40 à 44 ans	De 45 à 49 ans	De 50 à 54 ans	De 55 à 59 ans	60 ans et plus	Diplôme
							Belgique
							Total général
748.946	812.192	784.149	722.883	692.077	529.034	2.248.093	Total
379.977	411.468	396.016	364.616	348.568	262.550	958.150	Hommes
368.969	400.724	388.133	358.267	343.509	266.484	1.289.943	Femmes
							Primaire ou sans diplôme
64.757	92.822	131.034	151.574	181.391	169.573	1.228.202	Total
33.144	48.644	62.198	69.909	86.358	75.257	472.261	Hommes
31.613	44.177	68.836	81.665	95.034	94.316	755.942	Femmes
							Secondaire inférieur
131.657	176.163	179.436	177.120	160.374	126.844	443.830	Total
74.825	96.580	96.016	93.615	75.643	58.127	185.110	Hommes
56.831	79.583	83.420	83.505	84.732	68.718	258.720	Femmes
							Secondaire supérieur
288.750	284.690	264.311	220.592	190.875	128.472	356.220	Total
148.083	143.667	134.073	112.172	101.476	71.471	174.766	Hommes
140.667	141.022	130.238	108.420	89.400	57.001	181.455	Femmes
							Sup. non univ. type court
141.799	141.504	113.871	95.386	86.423	57.787	119.638	Total
57.534	54.228	46.200	38.599	34.406	24.582	48.625	Hommes
84.265	87.276	67.670	56.787	52.017	33.204	71.013	Femmes
							Sup. non univ. type long
31.560	27.102	21.683	20.404	20.894	14.454	27.028	Total
19.064	15.062	12.224	13.236	13.230	9.369	19.131	Hommes
12.496	12.040	9.460	7.168	7.664	5.084	7.897	Femmes
							Universitaire
90.423	89.911	73.813	57.807	52.119	31.904	73.174	Total
47.327	53.286	45.305	37.085	37.456	23.743	58.258	Hommes
43.096	36.626	28.509	20.722	14.662	8.161	14.916	Femmes
							Région de Bruxelles-Capitale
							Total général
80.939	74.787	67.131	61.474	57.982	46.174	201.913	Total
41.761	38.338	33.258	30.196	28.100	22.219	79.599	Hommes
39.178	36.449	33.873	31.278	29.882	23.955	122.314	Femmes
							Primaire ou sans diplôme
13.014	13.216	16.574	15.649	15.263	12.658	87.460	Total
6.270	6.181	7.456	7.196	7.148	5.313	30.674	Hommes
6.743	7.035	9.118	8.454	8.115	7.346	56.786	Femmes
							Secondaire inférieur
13.156	13.520	10.933	12.118	9.984	8.509	42.405	Total
7.616	6.790	4.785	6.833	4.991	3.875	14.884	Hommes
5.539	6.729	6.149	5.285	4.993	4.634	27.521	Femmes
							Secondaire supérieur
21.996	18.230	16.732	15.699	14.613	11.647	40.926	Total
11.031	10.582	9.503	7.745	6.288	5.652	16.884	Hommes
10.965	7.648	7.230	7.954	8.325	5.995	24.042	Femmes
							Sup. non univ. type court
11.209	10.046	9.012	5.529	5.819	3.996	10.960	Total
5.011	3.586	3.100	1.964	2.216	1.411	3.275	Hommes
6.198	6.461	5.912	3.565	3.603	2.586	7.685	Femmes
							Sup. non univ. type long
3.897	3.106	2.105	2.400	1.976	1.686	3.461	Total
1.985	1.665	1.154	917	732	1.007	2.244	Hommes
1.912	1.442	951	1.484	1.244	679	1.217	Femmes
							Universitaire
17.667	16.669	11.775	10.079	10.327	7.677	16.701	Total
9.847	9.535	7.261	5.542	6.725	4.961	11.638	Hommes
7.820	7.134	4.513	4.537	3.602	2.716	5.062	Femmes

Diplôme obtenu, sexe, âge et région de résidence (suite et fin)

Diplôme	Total	De 15 à 24 ans	De 25 à 49 ans	50 ans et plus	De 15 à 19 ans	De 20 à 24 ans	De 25 à 29 ans
Région flamande							
Total général							
Total	4.942.348	714.963	2.179.367	2.048.018	349.501	365.462	376.736
Hommes	2.418.546	364.324	1.107.702	946.520	178.968	185.356	190.911
Femmes	2.523.802	350.639	1.071.665	1.101.498	170.533	180.106	185.825
Primaire ou sans diplôme							
Total	1.265.965	58.382	242.137	965.446	44.567	13.814	16.557
Hommes	543.622	32.457	113.932	397.233	25.623	6.835	6.927
Femmes	722.343	25.924	128.206	568.213	18.945	6.980	9.630
Secondaire inférieur							
Total	1.082.692	250.157	422.211	410.324	209.925	40.232	47.089
Hommes	554.805	134.423	236.411	183.971	108.426	25.996	28.470
Femmes	527.887	115.734	185.799	226.353	101.498	14.236	18.619
Secondaire supérieur							
Total	1.547.948	323.772	817.923	406.254	94.774	228.998	158.499
Hommes	797.724	167.182	416.858	213.684	44.813	122.368	84.146
Femmes	750.224	156.590	401.065	192.569	49.961	106.629	74.353
Sup. non univ. type court							
Total	590.572	51.904	386.427	152.242	235	51.669	78.541
Hommes	238.882	16.622	156.552	65.707	106	16.516	30.639
Femmes	351.691	35.282	229.875	86.534	129	35.153	47.902
Sup. non univ. type long							
Total	140.481	12.512	87.743	40.227	0	12.512	19.712
Hommes	88.278	6.732	53.761	27.785	0	6.732	10.266
Femmes	52.203	5.781	33.981	12.441	0	5.781	9.446
Universitaire							
Total	314.689	18.237	222.927	73.525	0	18.237	56.338
Hommes	195.235	6.909	130.187	58.139	0	6.909	30.463
Femmes	119.454	11.328	92.740	15.386	0	11.328	25.875
Région wallonne							
Total général							
Total	2.724.659	409.068	1.200.474	1.115.117	204.538	204.529	219.266
Hommes	1.303.930	208.237	602.863	492.830	104.283	103.954	111.130
Femmes	1.420.728	200.830	597.611	622.287	100.255	100.575	108.136
Primaire ou sans diplôme							
Total	737.390	65.863	173.187	498.340	54.095	11.768	17.033
Hommes	319.539	37.850	88.181	193.508	31.125	6.726	8.394
Femmes	417.851	28.013	85.006	304.832	22.970	5.043	8.639
Secondaire inférieur							
Total	673.017	136.610	276.580	259.827	106.397	30.214	37.052
Hommes	333.060	73.242	148.660	111.159	53.596	19.645	21.588
Femmes	339.958	63.369	127.921	148.668	52.801	10.568	15.464
Secondaire supérieur							
Total	783.889	170.653	411.108	202.127	43.967	126.687	84.847
Hommes	401.991	83.431	213.356	105.203	19.522	63.909	46.934
Femmes	381.898	87.222	197.752	96.924	24.445	62.778	37.913
Sup. non univ. type court							
Total	314.049	24.534	198.684	90.831	0	24.534	49.807
Hommes	118.846	9.093	74.748	35.005	0	9.093	17.760
Femmes	195.203	15.441	123.936	55.826	0	15.441	32.047
Sup. non univ. type long							
Total	46.484	3.251	28.207	15.026	0	3.251	6.996
Hommes	25.497	1.128	14.407	9.961	0	1.128	4.036
Femmes	20.987	2.122	13.800	5.064	0	2.122	2.960
Universitaire							
Total	169.830	8.156	112.707	48.967	80	8.076	23.531
Hommes	104.998	3.492	63.512	37.994	40	3.452	12.418
Femmes	64.832	4.663	49.195	10.973	40	4.624	11.113

De 30 à 34 ans	De 35 à 39 ans	De 40 à 44 ans	De 45 à 49 ans	De 50 à 54 ans	De 55 à 59 ans	60 ans et plus	Diplôme
Région flamande							
Total général							Total
434.613	482.270	463.456	422.291	397.625	323.763	1.326.629	Hommes
220.924	245.141	235.663	215.063	201.980	162.555	581.985	Femmes
213.689	237.129	227.794	207.228	195.645	161.208	744.645	
Primaire ou sans diplôme							Total
28.381	45.940	70.580	80.679	106.739	106.837	751.870	Hommes
14.762	22.238	33.262	36.742	48.736	47.456	301.041	Femmes
13.618	23.702	37.318	43.937	58.003	59.381	450.830	
Secondaire inférieur							Total
69.257	102.240	101.394	102.231	90.532	77.838	241.954	Hommes
39.622	57.658	56.260	54.401	43.369	36.438	104.165	Femmes
29.635	44.582	45.134	47.830	47.163	41.401	137.789	
Secondaire supérieur							Total
178.722	177.282	166.509	136.911	113.310	79.283	213.660	Hommes
91.787	88.790	82.304	69.831	62.369	44.587	106.728	Femmes
86.936	88.492	84.204	67.080	50.941	34.696	106.933	
Sup. non univ. type court							Total
88.212	89.884	70.209	59.581	48.512	35.262	68.468	Hommes
35.038	35.325	30.627	24.922	20.349	15.896	29.462	Femmes
53.174	54.559	39.582	34.658	28.163	19.366	39.005	
Sup. non univ. type long							Total
22.482	16.728	15.599	13.222	13.544	9.494	17.189	Hommes
14.974	10.152	9.130	9.239	9.109	6.044	12.633	Femmes
7.508	6.576	6.469	3.982	4.435	3.450	4.556	
Universitaire							Total
47.559	50.197	39.165	29.668	24.989	15.049	33.488	Hommes
24.741	30.978	24.078	19.927	18.048	12.135	27.956	Femmes
22.818	19.219	15.087	9.741	6.941	2.914	5.532	
Région wallonne							
Total général							Total
233.394	255.135	253.562	239.118	236.469	159.097	719.551	Hommes
117.292	127.989	127.096	119.357	118.488	77.775	296.567	Femmes
116.102	127.146	126.466	119.761	117.982	81.322	422.984	
Primaire ou sans diplôme							Total
23.363	33.666	43.880	55.245	59.390	50.078	388.872	Hommes
12.111	20.226	21.480	25.971	30.473	22.489	140.546	Femmes
11.252	13.440	22.401	29.275	28.917	27.590	248.326	
Secondaire inférieur							Total
49.244	60.403	67.109	62.771	59.859	40.497	159.471	Hommes
27.587	32.131	34.972	32.382	27.283	17.814	66.062	Femmes
21.657	28.272	32.138	30.390	32.576	22.683	93.409	
Secondaire supérieur							Total
88.031	89.178	81.070	67.982	62.951	37.541	101.634	Hommes
45.265	44.295	42.266	34.596	32.818	21.231	51.154	Femmes
42.766	44.883	38.804	33.387	30.133	16.310	50.480	
Sup. non univ. type court							Total
42.378	41.574	34.649	30.276	32.093	18.528	40.210	Hommes
17.485	15.318	12.473	11.712	11.841	7.276	15.888	Femmes
24.892	26.256	22.176	18.564	20.252	11.252	24.322	
Sup. non univ. type long							Total
5.181	7.268	3.979	4.783	5.374	3.274	6.378	Hommes
2.105	3.245	1.940	3.081	3.390	2.319	4.253	Femmes
3.077	4.022	2.039	1.702	1.985	955	2.124	
Universitaire							Total
25.197	23.046	22.874	18.060	16.803	9.178	22.986	Hommes
12.739	12.773	13.965	11.616	12.683	6.647	18.664	Femmes
12.458	10.272	8.908	6.444	4.119	2.531	4.322	

Taux d'emploi, taux d'activité et taux de chômage selon le sexe, l'âge et la région de

	Total	De 15 à 24 ans	De 25 à 49 ans	De 50 à 64 ans	De 15 à 19 ans	De 20 à 24 ans	De 25 à 29 ans
Belgique							
Population active							
Total	4.319.688	443.804	3.148.854	727.030	70.738	373.066	589.165
Hommes	2.479.101	249.757	1.758.903	470.440	46.226	203.531	317.028
Femmes	1.840.588	194.047	1.389.951	256.589	24.512	169.535	272.137
Population totale							
Total	6.728.210	1.242.480	3.746.263	1.739.466	606.909	635.571	678.093
Hommes	3.387.581	630.675	1.894.778	862.129	310.032	320.642	342.700
Femmes	3.340.629	611.806	1.851.486	877.337	296.876	314.929	335.393
Taux d'activité							
Total	64,2%	35,7%	84,1%	41,8%	11,7%	58,7%	86,9%
Hommes	73,2%	39,6%	92,8%	54,6%	14,9%	63,5%	92,5%
Femmes	55,1%	31,7%	75,1%	29,3%	8,3%	53,8%	81,1%
Population ayant un emploi							
Total	4.032.896	368.717	2.960.892	703.287	54.694	314.023	538.202
Hommes	2.330.835	209.373	1.666.934	454.529	36.626	172.747	291.918
Femmes	1.702.061	159.345	1.293.958	248.758	18.068	141.277	246.283
Population totale							
Total	6.728.210	1.242.480	3.746.263	1.739.466	606.909	635.571	678.093
Hommes	3.387.581	630.675	1.894.778	862.129	310.032	320.642	342.700
Femmes	3.340.629	611.806	1.851.486	877.337	296.876	314.929	335.393
Taux d'emploi							
Total	59,9%	29,7%	79,0%	40,4%	9,0%	49,4%	79,4%
Hommes	68,8%	33,2%	88,0%	52,7%	11,8%	53,9%	85,2%
Femmes	51,0%	26,1%	69,9%	28,4%	6,1%	44,9%	73,4%
Chômeurs BIT							
Total	286.792	75.087	187.962	23.743	16.044	59.043	50.963
Hommes	148.265	40.385	91.969	15.912	9.600	30.784	25.110
Femmes	138.527	34.702	95.993	7.831	6.444	28.259	25.853
Population active							
Total	4.319.688	443.804	3.148.854	727.030	70.738	373.066	589.165
Hommes	2.479.101	249.757	1.758.903	470.440	46.226	203.531	317.028
Femmes	1.840.588	194.047	1.389.951	256.589	24.512	169.535	272.137
Taux de chômage							
Total	6,6%	16,9%	6,0%	3,3%	22,7%	15,8%	8,7%
Hommes	6,0%	16,2%	5,2%	3,4%	20,8%	15,1%	7,9%
Femmes	7,5%	17,9%	6,9%	3,1%	26,3%	16,7%	9,5%

résidence (population de 15 à 64 ans)

De 30 à 34 ans	De 35 à 39 ans	De 40 à 44 ans	De 45 à 49 ans	De 50 à 54 ans	De 55 à 59 ans	De 60 à 64 ans	
							Belgique
							Population active
649.218	692.885	650.479	567.107	455.290	210.490	61.250	Total
357.747	385.872	369.073	329.183	283.608	140.817	46.015	Hommes
291.470	307.014	281.406	237.924	171.682	69.673	15.234	Femmes
							Population totale
748.946	812.192	784.149	722.883	692.077	529.034	518.356	Total
379.977	411.468	396.016	364.616	348.568	262.550	251.011	Hommes
368.969	400.724	388.133	358.267	343.509	266.484	267.344	Femmes
							Taux d'activité
86,7%	85,3%	83,0%	78,5%	65,8%	39,8%	11,8%	Total
94,2%	93,8%	93,2%	90,3%	81,4%	53,6%	18,3%	Hommes
79,0%	76,6%	72,5%	66,4%	50,0%	26,2%	5,7%	Femmes
							Population ayant un emploi
606.794	655.669	616.815	543.412	440.264	203.261	59.763	Total
337.865	367.715	353.155	316.280	274.019	135.773	44.736	Hommes
268.928	287.955	263.660	227.132	166.244	67.488	15.026	Femmes
							Population totale
748.946	812.192	784.149	722.883	692.077	529.034	518.356	Total
379.977	411.468	396.016	364.616	348.568	262.550	251.011	Hommes
368.969	400.724	388.133	358.267	343.509	266.484	267.344	Femmes
							Taux d'emploi
81,0%	80,7%	78,7%	75,2%	63,6%	38,4%	11,5%	Total
88,9%	89,4%	89,2%	86,7%	78,6%	51,7%	17,8%	Hommes
72,9%	71,9%	67,9%	63,4%	48,4%	25,3%	5,6%	Femmes
							Chômeurs BIT
42.424	37.216	33.664	23.695	15.027	7.229	1.487	Total
19.882	18.157	15.918	12.903	9.589	5.043	1.279	Hommes
22.542	19.059	17.747	10.792	5.438	2.186	208	Femmes
							Population active
649.218	692.885	650.479	567.107	455.290	210.490	61.250	Total
357.747	385.872	369.073	329.183	283.608	140.817	46.015	Hommes
291.470	307.014	281.406	237.924	171.682	69.673	15.234	Femmes
							Taux de chômage
6,5%	5,4%	5,2%	4,2%	3,3%	3,4%	2,4%	Total
5,6%	4,7%	4,3%	3,9%	3,4%	3,6%	2,8%	Hommes
7,7%	6,2%	6,3%	4,5%	3,2%	3,1%	1,4%	Femmes

Taux d'emploi, taux d'activité et taux de chômage selon le sexe, l'âge et la région de

	Total	De 15 à 24 ans	De 25 à 49 ans	De 50 à 64 ans	De 15 à 19 ans	De 20 à 24 ans	De 25 à 29 ans
Région de Bruxelles-Capitale							
Population active							
Total	391.270	34.693	287.317	69.260	5.120	29.573	63.846
Hommes	219.473	19.013	159.833	40.628	3.344	15.669	34.406
Femmes	171.797	15.681	127.484	28.632	1.776	13.904	29.440
Population totale							
Total	631.406	118.449	366.422	146.535	52.869	65.580	82.091
Hommes	312.698	58.113	184.212	70.372	26.781	31.332	40.659
Femmes	318.708	60.336	182.210	76.162	26.088	34.248	41.432
Taux d'activité							
Total	62,0%	29,3%	78,4%	47,3%	9,7%	45,1%	77,8%
Hommes	70,2%	32,7%	86,8%	57,7%	12,5%	50,0%	84,6%
Femmes	53,9%	26,0%	70,0%	37,6%	6,8%	40,6%	71,1%
Population ayant un emploi							
Total	340.481	25.178	251.096	64.208	3.606	21.572	55.185
Hommes	191.613	13.865	140.515	37.232	2.487	11.378	30.638
Femmes	148.868	11.313	110.581	26.975	1.119	10.194	24.547
Population totale							
Total	631.406	118.449	366.422	146.535	52.869	65.580	82.091
Hommes	312.698	58.113	184.212	70.372	26.781	31.332	40.659
Femmes	318.708	60.336	182.210	76.162	26.088	34.248	41.432
Taux d'emploi							
Total	53,9%	21,3%	68,5%	43,8%	6,8%	32,9%	67,2%
Hommes	61,3%	23,9%	76,3%	52,9%	9,3%	36,3%	75,4%
Femmes	46,7%	18,8%	60,7%	35,4%	4,3%	29,8%	59,3%
Chômeurs BIT							
Total	50.789	9.516	36.221	5.052	1.514	8.002	8.661
Hommes	27.861	5.148	19.317	3.396	856	4.291	3.768
Femmes	22.928	4.368	16.904	1.656	658	3.711	4.893
Population active							
Total	391.270	34.693	287.317	69.260	5.120	29.573	63.846
Hommes	219.473	19.013	159.833	40.628	3.344	15.669	34.406
Femmes	171.797	15.681	127.484	28.632	1.776	13.904	29.440
Taux de chômage							
Total	13,0%	27,4%	12,6%	7,3%	29,6%	27,1%	13,6%
Hommes	12,7%	27,1%	12,1%	8,4%	25,6%	27,4%	11,0%
Femmes	13,4%	27,9%	13,3%	5,8%	37,0%	26,7%	16,6%

résidence (population de 15 à 64 ans) (suite)

De 30 à 34 ans	De 35 à 39 ans	De 40 à 44 ans	De 45 à 49 ans	De 50 à 54 ans	De 55 à 59 ans	De 60 à 64 ans	
							Région de Bruxelles-Capitale
							Population active
64.388	60.260	52.438	46.386	39.742	22.607	6.910	Total
36.549	33.784	29.440	25.653	22.124	13.509	4.995	Hommes
27.838	26.476	22.998	20.732	17.617	9.099	1.915	Femmes
							Population totale
80.939	74.787	67.131	61.474	57.982	46.174	42.378	Total
41.761	38.338	33.258	30.196	28.100	22.219	20.053	Hommes
39.178	36.449	33.873	31.278	29.882	23.955	22.325	Femmes
							Taux d'activité
79,6%	80,6%	78,1%	75,5%	68,5%	49,0%	16,3%	Total
87,5%	88,1%	88,5%	85,0%	78,7%	60,8%	24,9%	Hommes
71,1%	72,6%	67,9%	66,3%	59,0%	38,0%	8,6%	Femmes
							Population ayant un emploi
56.313	52.565	46.102	40.931	36.751	21.211	6.246	Total
32.058	29.162	26.148	22.510	20.184	12.589	4.459	Hommes
24.255	23.403	19.954	18.422	16.567	8.622	1.786	Femmes
							Population totale
80.939	74.787	67.131	61.474	57.982	46.174	42.378	Total
41.761	38.338	33.258	30.196	28.100	22.219	20.053	Hommes
39.178	36.449	33.873	31.278	29.882	23.955	22.325	Femmes
							Taux d'emploi
69,6%	70,3%	68,7%	66,6%	63,4%	45,9%	14,7%	Total
76,8%	76,1%	78,6%	74,6%	71,8%	56,7%	22,2%	Hommes
61,9%	64,2%	58,9%	58,9%	55,4%	36,0%	8,0%	Femmes
							Chômeurs BIT
8.075	7.695	6.336	5.454	2.991	1.396	665	Total
4.492	4.622	3.292	3.144	1.941	919	535	Hommes
3.583	3.073	3.044	2.311	1.050	477	129	Femmes
							Population active
64.388	60.260	52.438	46.386	39.742	22.607	6.910	Total
36.549	33.784	29.440	25.653	22.124	13.509	4.995	Hommes
27.838	26.476	22.998	20.732	17.617	9.099	1.915	Femmes
							Taux de chômage
12,5%	12,8%	12,1%	11,8%	7,5%	6,2%	9,6%	Total
12,3%	13,7%	11,2%	12,3%	8,8%	6,8%	10,7%	Hommes
12,9%	11,6%	13,2%	11,2%	6,0%	5,2%	6,7%	Femmes

Taux d'emploi, taux d'activité et taux de chômage selon le sexe, l'âge et la région de

	Total	De 15 à 24 ans	De 25 à 49 ans	De 50 à 64 ans	De 15 à 19 ans	De 20 à 24 ans	De 25 à 29 ans
Région flamande							
Population active							
Total	2.598.634	273.824	1.896.748	428.063	43.480	230.343	340.790
Hommes	1.490.160	152.548	1.052.756	284.856	27.800	124.748	181.375
Femmes	1.108.475	121.276	843.991	143.207	15.681	105.595	159.414
Population totale							
Total	3.933.463	714.963	2.179.367	1.039.132	349.501	365.462	376.736
Hommes	1.992.275	364.324	1.107.702	520.249	178.968	185.356	190.911
Femmes	1.941.187	350.639	1.071.665	518.883	170.533	180.106	185.825
Taux d'activité							
Total	66,1%	38,3%	87,0%	41,2%	12,4%	63,0%	90,5%
Hommes	74,8%	41,9%	95,0%	54,8%	15,5%	67,3%	95,0%
Femmes	57,1%	34,6%	78,8%	27,6%	9,2%	58,6%	85,8%
Population ayant un emploi							
Total	2.494.901	246.504	1.831.367	417.030	36.185	210.319	325.287
Hommes	1.436.437	137.479	1.021.536	277.422	23.200	114.279	173.521
Femmes	1.058.464	109.024	809.832	139.608	12.985	96.040	151.767
Population totale							
Total	3.933.463	714.963	2.179.367	1.039.132	349.501	365.462	376.736
Hommes	1.992.275	364.324	1.107.702	520.249	178.968	185.356	190.911
Femmes	1.941.187	350.639	1.071.665	518.883	170.533	180.106	185.825
Taux d'emploi							
Total	63,4%	34,5%	84,0%	40,1%	10,4%	57,6%	86,3%
Hommes	72,1%	37,7%	92,2%	53,3%	13,0%	61,7%	90,9%
Femmes	54,5%	31,1%	75,6%	26,9%	7,6%	53,3%	81,7%
Chômeurs BIT							
Total	103.733	27.320	65.380	11.033	7.295	20.025	15.502
Hommes	53.723	15.068	31.221	7.434	4.599	10.469	7.855
Femmes	50.011	12.252	34.160	3.600	2.696	9.556	7.648
Population active							
Total	2.598.634	273.824	1.896.748	428.063	43.480	230.343	340.790
Hommes	1.490.160	152.548	1.052.756	284.856	27.800	124.748	181.375
Femmes	1.108.475	121.276	843.991	143.207	15.681	105.595	159.414
Taux de chômage							
Total	4,0%	10,0%	3,5%	2,6%	16,8%	8,7%	4,6%
Hommes	3,6%	9,9%	3,0%	2,6%	16,5%	8,4%	4,3%
Femmes	4,5%	10,1%	4,1%	2,5%	17,2%	9,1%	4,8%

résidence (population de 15 à 64 ans) (suite)

De 30 à 34 ans	De 35 à 39 ans	De 40 à 44 ans	De 45 à 49 ans	De 50 à 54 ans	De 55 à 59 ans	De 60 à 64 ans	
Région flamande							
Population active							
391.672	426.317	396.146	341.822	266.208	127.730	34.125	Total
212.483	236.147	223.536	199.216	169.190	88.858	26.807	Hommes
179.189	190.171	172.611	142.606	97.018	38.872	7.317	Femmes
Population totale							
434.613	482.270	463.456	422.291	397.625	323.763	317.744	Total
220.924	245.141	235.663	215.063	201.980	162.555	155.714	Hommes
213.689	237.129	227.794	207.228	195.645	161.208	162.030	Femmes
Taux d'activité							
90,1%	88,4%	85,5%	80,9%	67,0%	39,5%	10,7%	Total
96,2%	96,3%	94,9%	92,6%	83,8%	54,7%	17,2%	Hommes
83,9%	80,2%	75,8%	68,8%	49,6%	24,1%	4,5%	Femmes
Population ayant un emploi							
376.275	414.072	383.195	332.538	259.579	123.819	33.631	Total
205.443	230.139	218.502	193.931	165.131	85.977	26.314	Hommes
170.831	183.933	164.693	138.608	94.449	37.842	7.317	Femmes
Population totale							
434.613	482.270	463.456	422.291	397.625	323.763	317.744	Total
220.924	245.141	235.663	215.063	201.980	162.555	155.714	Hommes
213.689	237.129	227.794	207.228	195.645	161.208	162.030	Femmes
Taux d'emploi							
86,6%	85,9%	82,7%	78,8%	65,3%	38,2%	10,6%	Total
93,0%	93,9%	92,7%	90,2%	81,8%	52,9%	16,9%	Hommes
79,9%	77,6%	72,3%	66,9%	48,3%	23,5%	4,5%	Femmes
Chômeurs BIT							
15.398	12.245	12.951	9.284	6.629	3.911	494	Total
7.040	6.008	5.033	5.285	4.059	2.881	494	Hommes
8.358	6.238	7.918	3.999	2.570	1.030	0	Femmes
Population active							
391.672	426.317	396.146	341.822	266.208	127.730	34.125	Total
212.483	236.147	223.536	199.216	169.190	88.858	26.807	Hommes
179.189	190.171	172.611	142.606	97.018	38.872	7.317	Femmes
Taux de chômage							
3,9%	2,9%	3,3%	2,7%	2,5%	3,1%	1,5%	Total
3,3%	2,5%	2,3%	2,7%	2,4%	3,2%	1,8%	Hommes
4,7%	3,3%	4,6%	2,8%	2,7%	2,7%	0,0%	Femmes

Taux d'emploi, taux d'activité et taux de chômage selon le sexe, l'âge et la région de

	Total	De 15 à 24 ans	De 25 à 49 ans	De 50 à 64 ans	De 15 à 19 ans	De 20 à 24 ans	De 25 à 29 ans
Région wallonne							
Population active							
Total	1.329.784	135.287	964.789	229.707	22.138	113.149	184.529
Hommes	769.467	78.197	546.314	144.957	15.083	63.114	101.247
Femmes	560.316	57.090	418.475	84.751	7.055	50.035	83.282
Population totale							
Total	2.163.341	409.068	1.200.474	553.800	204.538	204.529	219.266
Hommes	1.082.608	208.237	602.863	271.507	104.283	103.954	111.130
Femmes	1.080.733	200.830	597.611	282.292	100.255	100.575	108.136
Taux d'activité							
Total	61,5%	33,1%	80,4%	41,5%	10,8%	55,3%	84,2%
Hommes	71,1%	37,6%	90,6%	53,4%	14,5%	60,7%	91,1%
Femmes	51,9%	28,4%	70,0%	30,0%	7,0%	49,8%	77,0%
Population ayant un emploi							
Total	1.197.514	97.036	878.428	222.049	14.903	82.133	157.729
Hommes	702.785	58.028	504.883	139.874	10.938	47.090	87.760
Femmes	494.729	39.008	373.545	82.175	3.965	35.043	69.970
Population totale							
Total	2.163.341	409.068	1.200.474	553.800	204.538	204.529	219.266
Hommes	1.082.608	208.237	602.863	271.507	104.283	103.954	111.130
Femmes	1.080.733	200.830	597.611	282.292	100.255	100.575	108.136
Taux d'emploi							
Total	55,4%	23,7%	73,2%	40,1%	7,3%	40,2%	71,9%
Hommes	64,9%	27,9%	83,8%	51,5%	10,5%	45,3%	79,0%
Femmes	45,8%	19,4%	62,5%	29,1%	4,0%	34,8%	64,7%
Chômeurs BIT							
Total	132.270	38.251	86.361	7.658	7.235	31.016	26.800
Hommes	66.682	20.169	41.431	5.082	4.145	16.024	13.487
Femmes	65.588	18.082	44.930	2.575	3.090	14.992	13.312
Population active							
Total	1.329.784	135.287	964.789	229.707	22.138	113.149	184.529
Hommes	769.467	78.197	546.314	144.957	15.083	63.114	101.247
Femmes	560.316	57.090	418.475	84.751	7.055	50.035	83.282
Taux de chômage							
Total	10,0%	28,3%	9,0%	3,3%	32,7%	27,4%	14,5%
Hommes	8,7%	25,8%	7,6%	3,5%	27,5%	25,4%	13,3%
Femmes	11,7%	31,7%	10,7%	3,0%	43,8%	30,0%	16,0%

résidence (population de 15 à 64 ans) (suite et fin)

De 30 à 34 ans	De 35 à 39 ans	De 40 à 44 ans	De 45 à 49 ans	De 50 à 54 ans	De 55 à 59 ans	De 60 à 64 ans	
							Région wallonne
							Population active
193.158	206.308	201.894	178.899	149.340	60.152	20.215	Total
108.715	115.941	116.097	104.314	92.294	38.449	14.213	Hommes
84.443	90.367	85.798	74.585	57.046	21.703	6.001	Femmes
							Population totale
233.394	255.135	253.562	239.118	236.469	159.097	158.233	Total
117.292	127.989	127.096	119.357	118.488	77.775	75.244	Hommes
116.102	127.146	126.466	119.761	117.982	81.322	82.989	Femmes
							Taux d'activité
82,8%	80,9%	79,6%	74,8%	63,2%	37,8%	12,8%	Total
92,7%	90,6%	91,4%	87,4%	77,9%	49,4%	18,9%	Hommes
72,7%	71,1%	67,8%	62,3%	48,4%	26,7%	7,2%	Femmes
							Population ayant un emploi
174.206	189.033	187.517	169.943	143.933	58.230	19.886	Total
100.365	108.414	108.504	99.840	88.705	37.206	13.963	Hommes
73.842	80.619	79.013	70.103	55.228	21.024	5.923	Femmes
							Population totale
233.394	255.135	253.562	239.118	236.469	159.097	158.233	Total
117.292	127.989	127.096	119.357	118.488	77.775	75.244	Hommes
116.102	127.146	126.466	119.761	117.982	81.322	82.989	Femmes
							Taux d'emploi
74,6%	74,1%	74,0%	71,1%	60,9%	36,6%	12,6%	Total
85,6%	84,7%	85,4%	83,7%	74,9%	47,8%	18,6%	Hommes
63,6%	63,4%	62,5%	58,5%	46,8%	25,9%	7,1%	Femmes
							Chômeurs BIT
18.952	17.276	14.377	8.957	5.407	1.922	329	Total
8.351	7.527	7.592	4.474	3.589	1.243	250	Hommes
10.601	9.749	6.785	4.483	1.818	679	79	Femmes
							Population active
193.158	206.308	201.894	178.899	149.340	60.152	20.215	Total
108.715	115.941	116.097	104.314	92.294	38.449	14.213	Hommes
84.443	90.367	85.798	74.585	57.046	21.703	6.001	Femmes
							Taux de chômage
9,8%	8,4%	7,1%	5,0%	3,6%	3,2%	1,6%	Total
7,7%	6,5%	6,5%	4,3%	3,9%	3,2%	1,8%	Hommes
12,6%	10,8%	7,9%	6,0%	3,2%	3,1%	1,3%	Femmes

Graphique 1. Diplôme obtenu et situation au regard de l'activité

Population de 25 à 64 ans

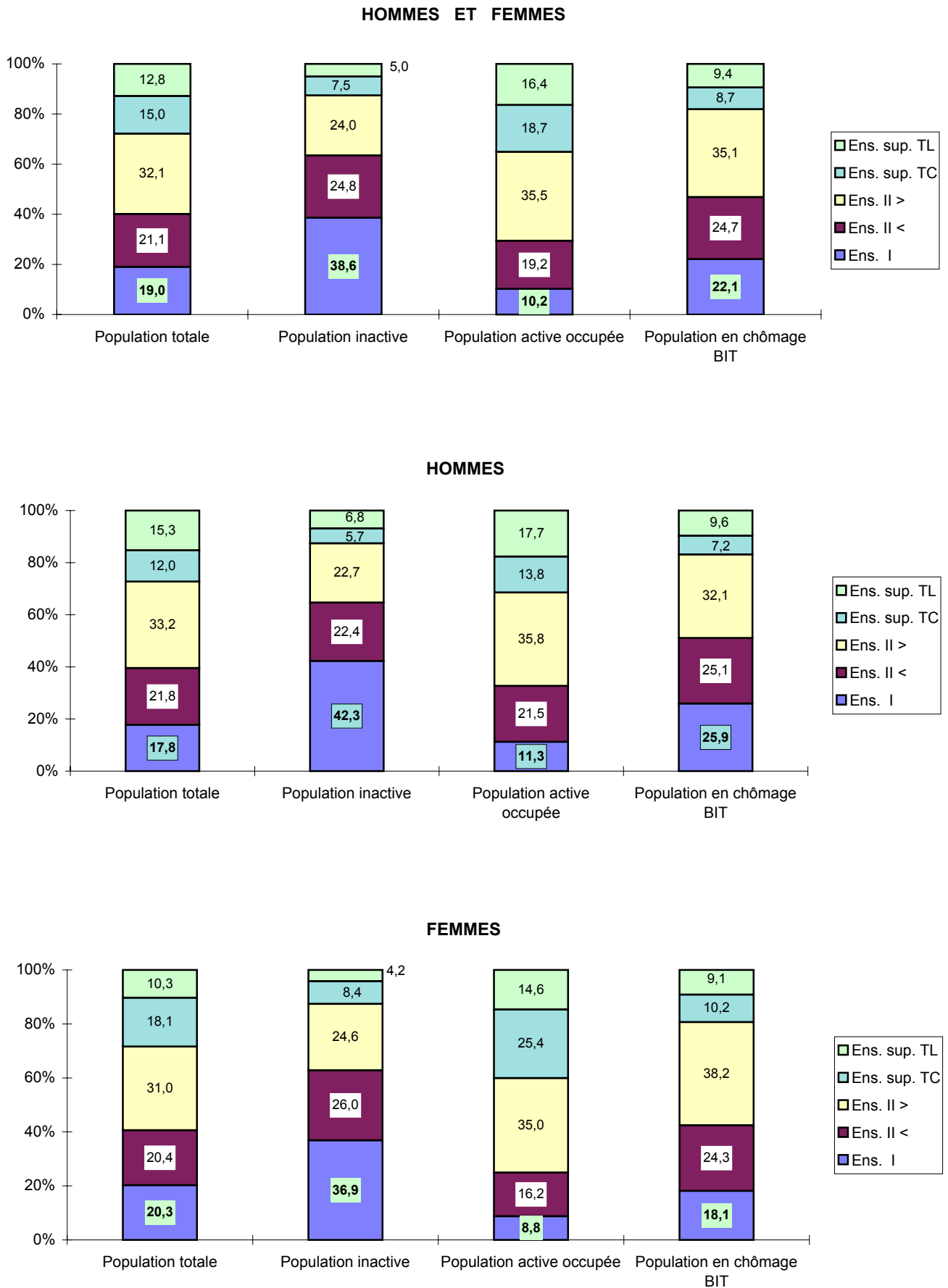

Tableaux et graphiques

T2 – Population ayant un emploi

Statut professionnel, sexe, âge et région de résidence

Statut professionnel	Total	De 15 à 24 ans	De 25 à 49 ans	50 ans et plus
Belgique				
Population ayant un emploi				
Total général				
Total	4.055.610	368.717	2.960.892	726.001
Hommes	2.346.787	209.373	1.666.934	470.481
Femmes	1.708.823	159.345	1.293.958	255.521
Total des salariés				
Total	3.441.100	350.769	2.541.715	548.616
Hommes	1.948.643	199.225	1.398.445	350.973
Femmes	1.492.457	151.544	1.143.269	197.644
Ouvrier secteur privé				
Total	1.114.615	170.191	798.531	145.893
Hommes	823.634	129.589	585.519	108.526
Femmes	290.981	40.603	213.012	37.367
Employé secteur privé				
Total	1.315.470	130.016	1.002.594	182.860
Hommes	641.687	50.786	474.673	116.228
Femmes	673.783	79.230	527.921	66.632
Secteur public				
Total	1.011.015	50.561	740.590	219.864
Hommes	483.322	18.850	338.253	126.219
Femmes	527.693	31.711	402.337	93.645
Total des non salariés				
Total	614.511	17.949	419.177	177.385
Hommes	398.144	10.148	268.488	119.508
Femmes	216.366	7.801	150.688	57.877
Indépendant				
Total	362.413	11.367	247.655	103.391
Hommes	242.459	5.513	162.093	74.852
Femmes	119.955	5.854	85.562	28.539
Employeur				
Total	179.884	2.949	128.148	48.786
Hommes	144.263	2.405	101.357	40.500
Femmes	35.621	544	26.791	8.286
Aidant familial				
Total	72.214	3.632	43.373	25.208
Hommes	11.423	2.229	5.038	4.156
Femmes	60.791	1.403	38.335	21.052

Statut professionnel, sexe, âge et région de résidence (suite)

Statut professionnel	Total	De 15 à 24 ans	De 25 à 49 ans	50 ans et plus
Région de Bruxelles-Capitale				
Population ayant un emploi				
Total général				
Total	342.412	25.178	251.096	66.139
Hommes	193.034	13.865	140.515	38.654
Femmes	149.378	11.313	110.581	27.485
Total des salariés				
Total	288.135	23.984	212.940	51.210
Hommes	154.770	13.235	113.479	28.056
Femmes	133.365	10.749	99.461	23.154
Ouvrier secteur privé				
Total	75.664	10.141	56.691	8.832
Hommes	52.778	7.156	39.957	5.665
Femmes	22.886	2.985	16.734	3.168
Employé secteur privé				
Total	135.440	12.015	100.829	22.596
Hommes	67.139	5.276	48.955	12.909
Femmes	68.301	6.739	51.874	9.688
Secteur public				
Total	77.031	1.828	55.420	19.782
Hommes	34.853	802	24.568	9.483
Femmes	42.178	1.026	30.853	10.299
Total des non salariés				
Total	54.277	1.193	38.156	14.929
Hommes	38.264	630	27.036	10.598
Femmes	16.013	563	11.119	4.331
Indépendant				
Total	37.580	923	26.828	9.828
Hommes	26.774	360	19.278	7.136
Femmes	10.806	563	7.550	2.693
Employeur				
Total	13.174	270	8.950	3.953
Hommes	10.936	270	7.430	3.236
Femmes	2.238	0	1.521	717
Aidant familial				
Total	3.524	0	2.377	1.147
Hommes	554	0	328	226
Femmes	2.970	0	2.049	921

Statut professionnel, sexe, âge et région de résidence (suite)

Statut professionnel	Total	De 15 à 24 ans	De 25 à 49 ans	50 ans et plus
Région flamande				
Population ayant un emploi				
Total général				
Total	2.506.516	246.504	1.831.367	428.644
Hommes	1.445.195	137.479	1.021.536	286.180
Femmes	1.061.321	109.024	809.832	142.465
Total des salariés				
Total	2.130.050	235.522	1.571.312	323.216
Hommes	1.203.749	131.395	856.957	215.397
Femmes	926.302	104.128	714.355	107.819
Ouvrier secteur privé				
Total	730.065	114.055	517.215	98.796
Hommes	534.804	86.255	375.135	73.413
Femmes	195.261	27.799	142.080	25.382
Employé secteur privé				
Total	809.594	84.665	622.897	102.032
Hommes	394.922	31.988	294.156	68.779
Femmes	414.672	52.677	328.741	33.253
Secteur public				
Total	590.391	36.802	431.201	122.388
Hommes	274.023	13.152	187.666	73.205
Femmes	316.369	23.651	243.535	49.183
Total des non salariés				
Total	376.465	10.981	260.055	105.429
Hommes	241.446	6.085	164.579	70.783
Femmes	135.019	4.897	95.476	34.646
Indépendant				
Total	213.644	6.631	147.483	59.531
Hommes	141.870	3.339	95.178	43.353
Femmes	71.775	3.292	52.305	16.177
Employeur				
Total	115.403	1.903	83.670	29.829
Hommes	92.473	1.669	66.105	24.699
Femmes	22.929	234	17.565	5.130
Aidant familial				
Total	47.418	2.447	28.903	16.069
Hommes	7.103	1.077	3.296	2.730
Femmes	40.315	1.370	25.606	13.339

Statut professionnel, sexe, âge et région de résidence (suite et fin)

Statut professionnel	Total	De 15 à 24 ans	De 25 à 49 ans	50 ans et plus
Région wallonne				
Population ayant un emploi				
Total général				
Total	1.206.682	97.036	878.428	231.218
Hommes	708.558	58.028	504.883	145.647
Femmes	498.125	39.008	373.545	85.571
Total des salariés				
Total	1.022.914	91.262	757.462	174.190
Hommes	590.124	54.595	428.010	107.519
Femmes	432.790	36.667	329.453	66.671
Ouvrier secteur privé				
Total	308.886	45.996	224.625	38.265
Hommes	236.053	36.177	170.428	29.448
Femmes	72.834	9.819	54.198	8.817
Employé secteur privé				
Total	370.436	33.336	278.868	58.232
Hommes	179.625	13.522	131.562	34.541
Femmes	190.810	19.814	147.306	23.691
Secteur public				
Total	343.592	11.930	253.969	77.693
Hommes	174.446	4.896	126.020	43.530
Femmes	169.147	7.034	127.949	34.163
Total des non salariés				
Total	183.768	5.774	120.966	57.028
Hommes	118.434	3.433	76.873	38.128
Femmes	65.334	2.341	44.093	18.900
Indépendant				
Total	111.189	3.813	73.345	34.032
Hommes	73.815	1.814	47.638	24.363
Femmes	37.374	1.999	25.707	9.669
Employeur				
Total	51.308	776	35.528	15.004
Hommes	40.853	466	27.822	12.565
Femmes	10.454	310	7.705	2.439
Aidant familial				
Total	21.271	1.186	12.094	7.992
Hommes	3.765	1.152	1.413	1.200
Femmes	17.506	33	10.680	6.792

Activité économique NACE, sexe, âge et région de résidence

Code NACE et intitulé	Total	De 15 à 24 ans	De 25 à 49 ans	50 ans et plus
Belgique				
A-Q Ensemble des activités				
Total	4.055.610	368.717	2.960.892	726.001
Hommes	2.346.787	209.373	1.666.934	470.481
Femmes	1.708.823	159.345	1.293.958	255.521
EMA Secteur primaire (EMA = A + B)				
Total	66.305	4.334	39.003	22.968
Hommes	47.985	3.502	28.752	15.731
Femmes	18.320	832	10.251	7.237
EMB Secteur secondaire (EMB = C à F)				
Total	1.055.186	120.821	766.401	167.964
Hommes	851.787	99.006	609.178	143.602
Femmes	203.399	21.815	157.222	24.362
C Industrie extractive				
Total	6.735	381	4.699	1.656
Hommes	6.043	381	4.181	1.481
Femmes	692	0	517	175
D Industrie manufacturière				
Total	756.700	86.085	556.316	114.300
Hommes	576.655	66.280	415.918	94.457
Femmes	180.044	19.804	140.397	19.843
E Production et distribution d'électricité, de gaz et d'eau				
Total	30.984	2.296	20.486	8.202
Hommes	25.573	1.336	16.689	7.548
Femmes	5.411	960	3.797	654
F Construction				
Total	260.767	32.060	184.900	43.807
Hommes	243.515	31.010	172.390	40.116
Femmes	17.252	1.051	12.511	3.691
EMC Secteur tertiaire (EMC = G à Q)				
Total	2.934.119	243.562	2.155.488	535.069
Hommes	1.447.015	106.864	1.029.003	311.147
Femmes	1.487.104	136.698	1.126.485	223.922
G Commerce de gros et de détail; réparation de véhicules automobiles et d'articles domestiques				
Total	555.423	67.058	395.225	93.140
Hommes	290.660	32.776	201.266	56.618
Femmes	264.763	34.282	193.959	36.522

Activité économique NACE, sexe, âge et région de résidence (suite)

Code NACE et intitulé	Total	De 15 à 24 ans	De 25 à 49 ans	50 ans et plus
H Hôtels et restaurants				
Total	130.317	20.626	88.624	21.067
Hommes	66.096	12.381	44.080	9.634
Femmes	64.222	8.245	44.544	11.433
I Transports, entreposage et communications				
Total	325.651	26.207	242.841	56.604
Hommes	252.006	16.840	185.963	49.204
Femmes	73.645	9.367	56.878	7.400
J Activités financières				
Total	161.494	12.726	118.772	29.996
Hommes	87.342	4.784	62.612	19.946
Femmes	74.152	7.941	56.161	10.050
K Immobilier, location et services aux entreprises				
Total	358.822	29.915	269.136	59.771
Hommes	207.152	15.219	152.293	39.640
Femmes	151.670	14.696	116.844	20.131
L Administration publique				
Total	392.511	16.583	290.177	85.750
Hommes	226.683	8.876	161.505	56.303
Femmes	165.828	7.708	128.672	29.448
M Education				
Total	348.443	18.595	250.953	78.895
Hommes	107.587	4.049	70.625	32.914
Femmes	240.855	14.546	180.328	45.981
N Santé et action sociale				
Total	470.579	34.789	366.301	69.489
Hommes	118.258	5.743	88.131	24.383
Femmes	352.321	29.046	278.170	45.105
O Services collectifs, sociaux et personnels				
Total	160.317	16.201	111.874	32.242
Hommes	80.004	5.966	55.228	18.810
Femmes	80.313	10.235	56.646	13.432
EMD Services domestiques et activités des organismes extra-territoriaux (EMD = P + Q)				
Total	30.562	863	21.585	8.114
Hommes	11.228	230	7.301	3.697
Femmes	19.334	633	14.284	4.418

Activité économique NACE, sexe, âge et région de résidence (suite)

Code NACE et intitulé	Total	De 15 à 24 ans	De 25 à 49 ans	50 ans et plus
Région de Bruxelles-Capitale				
A-Q Ensemble des activités				
Total	342.412	25.178	251.096	66.139
Hommes	193.034	13.865	140.515	38.654
Femmes	149.378	11.313	110.581	27.485
EMA Secteur primaire (EMA = A + B)				
Total	1.259	162	722	375
Hommes	1.068	162	722	184
Femmes	191	0	0	191
EMB Secteur secondaire (EMB = C à F)				
Total	51.825	4.293	38.020	9.512
Hommes	39.686	3.422	28.748	7.516
Femmes	12.139	871	9.272	1.996
C Industrie extractive				
Total	352	0	225	126
Hommes	157	0	91	66
Femmes	194	0	134	60
D Industrie manufacturière				
Total	32.730	2.800	24.029	5.901
Hommes	22.976	2.094	16.528	4.354
Femmes	9.754	706	7.501	1.547
E Production et distribution d'électricité, de gaz et d'eau				
Total	1.937	178	1.100	659
Hommes	1.420	178	775	467
Femmes	517	0	325	192
F Construction				
Total	16.806	1.314	12.666	2.825
Hommes	15.133	1.149	11.355	2.629
Femmes	1.673	165	1.312	196
EMC Secteur tertiaire (EMC = G à Q)				
Total	289.329	20.723	212.354	56.252
Hommes	152.280	10.281	111.045	30.954
Femmes	137.049	10.442	101.309	25.298
G Commerce de gros et de détail; réparation de véhicules automobiles et d'articles domestiques				
Total	44.625	5.095	31.905	7.625
Hommes	27.567	2.545	20.019	5.003
Femmes	17.058	2.551	11.886	2.622

Activité économique NACE, sexe, âge et région de résidence (suite)

Code NACE et intitulé	Total	De 15 à 24 ans	De 25 à 49 ans	50 ans et plus
H Hôtels et restaurants				
Total	20.489	4.000	14.481	2.008
Hommes	13.103	2.830	9.042	1.231
Femmes	7.386	1.170	5.438	778
I Transports, entreposage et communications				
Total	25.675	1.799	19.508	4.367
Hommes	20.189	1.326	15.386	3.477
Femmes	5.485	473	4.122	890
J Activités financières				
Total	18.735	1.106	13.302	4.328
Hommes	9.586	445	6.518	2.624
Femmes	9.149	661	6.784	1.704
K Immobilier, location et services aux entreprises				
Total	52.261	2.910	40.411	8.941
Hommes	29.907	1.635	22.862	5.410
Femmes	22.355	1.275	17.548	3.531
L Administration publique				
Total	36.787	1.141	25.801	9.844
Hommes	18.284	356	12.863	5.065
Femmes	18.503	785	12.939	4.779
M Education				
Total	28.119	810	20.963	6.346
Hommes	8.659	90	6.385	2.184
Femmes	19.460	720	14.578	4.162
N Santé et action sociale				
Total	33.317	2.228	24.297	6.792
Hommes	10.788	628	7.471	2.689
Femmes	22.529	1.600	16.826	4.103
O Services collectifs, sociaux et personnels				
Total	18.840	1.549	13.669	3.622
Hommes	10.053	426	7.588	2.040
Femmes	8.786	1.123	6.082	1.582
EMD Services domestiques et activités des organismes extra-territoriaux (EMD = P + Q)				
Total	10.482	85	8.018	2.379
Hommes	4.144	0	2.912	1.232
Femmes	6.338	85	5.106	1.147

Activité économique NACE, sexe, âge et région de résidence (suite)

Code NACE et intitulé	Total	De 15 à 24 ans	De 25 à 49 ans	50 ans et plus
Région flamande				
A-Q Ensemble des activités				
Total	2.506.516	246.504	1.831.367	428.644
Hommes	1.445.195	137.479	1.021.536	286.180
Femmes	1.061.321	109.024	809.832	142.465
EMA Secteur primaire (EMA = A + B)				
Total	39.896	2.336	23.912	13.647
Hommes	28.036	1.570	17.130	9.337
Femmes	11.860	767	6.782	4.311
EMB Secteur secondaire (EMB = C à F)				
Total	715.466	84.938	520.210	110.318
Hommes	567.364	67.664	405.203	94.497
Femmes	148.102	17.274	115.007	15.821
C Industrie extractive				
Total	2.494	348	1.667	478
Hommes	2.494	348	1.667	478
Femmes	0	0	0	0
D Industrie manufacturière				
Total	540.566	65.146	396.856	78.564
Hommes	406.142	49.081	291.939	65.122
Femmes	134.424	16.065	104.917	13.442
E Production et distribution d'électricité, de gaz et d'eau				
Total	15.659	1.012	10.327	4.319
Hommes	12.216	457	7.849	3.910
Femmes	3.442	555	2.479	408
F Construction				
Total	156.748	18.432	111.359	26.957
Hommes	146.513	17.778	103.748	24.986
Femmes	10.235	654	7.611	1.971
EMC Secteur tertiaire (EMC = G à Q)				
Total	1.751.153	159.229	1.287.245	304.679
Hommes	849.794	68.245	599.203	182.346
Femmes	901.359	90.984	688.042	122.333
G Commerce de gros et de détail; réparation de véhicules automobiles et d'articles domestiques				
Total	347.723	42.494	250.102	55.127
Hommes	175.290	19.898	120.588	34.803
Femmes	172.433	22.596	129.514	20.323

Activité économique NACE, sexe, âge et région de résidence (suite)

Code NACE et intitulé	Total	De 15 à 24 ans	De 25 à 49 ans	50 ans et plus
H Hôtels et restaurants				
Total	73.451	12.091	48.034	13.326
Hommes	34.446	7.117	21.542	5.788
Femmes	39.005	4.974	26.492	7.538
I Transports, entreposage et communications				
Total	211.608	19.215	156.789	35.604
Hommes	157.673	11.940	115.069	30.663
Femmes	53.935	7.275	41.720	4.941
J Activités financières				
Total	97.351	8.474	72.140	16.737
Hommes	54.342	3.490	39.297	11.554
Femmes	43.010	4.984	32.843	5.183
K Immobilier, location et services aux entreprises				
Total	229.980	21.524	171.519	36.938
Hommes	130.075	10.693	95.925	23.458
Femmes	99.906	10.831	75.594	13.481
L Administration publique				
Total	203.795	10.512	150.648	42.635
Hommes	119.686	6.086	82.905	30.695
Femmes	84.110	4.426	67.743	11.940
M Education				
Total	196.578	12.349	141.787	42.442
Hommes	61.117	2.260	40.149	18.708
Femmes	135.461	10.089	101.638	23.734
N Santé et action sociale				
Total	283.925	22.821	223.132	37.972
Hommes	66.524	2.985	50.418	13.120
Femmes	217.401	19.836	172.713	24.852
O Services collectifs, sociaux et personnels				
Total	95.735	9.590	66.033	20.112
Hommes	46.892	3.776	30.945	12.170
Femmes	48.843	5.814	35.088	7.942
EMD Services domestiques et activités des organismes extra-territoriaux (EMD = P + Q)				
Total	11.006	159	7.061	3.786
Hommes	3.751	0	2.363	1.387
Femmes	7.256	159	4.698	2.399

Activité économique NACE, sexe, âge et région de résidence (suite)

Code NACE et intitulé	Total	De 15 à 24 ans	De 25 à 49 ans	50 ans et plus
Région wallonne				
A-Q Ensemble des activités				
Total	1.206.682	97.036	878.428	231.218
Hommes	708.558	58.028	504.883	145.647
Femmes	498.125	39.008	373.545	85.571
EMA Secteur primaire (EMA = A + B)				
Total	25.150	1.835	14.369	8.946
Hommes	18.881	1.770	10.901	6.210
Femmes	6.269	65	3.469	2.735
EMB Secteur secondaire (EMB = C à F)				
Total	287.895	31.591	208.170	48.134
Hommes	244.737	27.921	175.227	41.589
Femmes	43.159	3.670	32.943	6.545
C Industrie extractive				
Total	3.890	33	2.806	1.051
Hommes	3.392	33	2.422	937
Femmes	498	0	383	114
D Industrie manufacturière				
Total	183.404	18.139	135.431	29.834
Hommes	147.538	15.105	107.452	24.981
Femmes	35.866	3.034	27.979	4.853
E Production et distribution d'électricité, de gaz et d'eau				
Total	13.388	1.105	9.059	3.224
Hommes	11.937	701	8.066	3.171
Femmes	1.452	405	994	53
F Construction				
Total	87.213	12.314	60.874	14.025
Hommes	81.869	12.082	57.287	12.501
Femmes	5.344	232	3.588	1.524
EMC Secteur tertiaire (EMC = G à Q)				
Total	893.637	63.610	655.889	174.138
Hommes	444.940	28.338	318.755	97.847
Femmes	448.697	35.272	337.134	76.291
G Commerce de gros et de détail; réparation de véhicules automobiles et d'articles domestiques				
Total	163.075	19.469	113.217	30.389
Hommes	87.803	10.333	60.659	16.812
Femmes	75.272	9.136	52.559	13.577

Activité économique NACE, sexe, âge et région de résidence (suite et fin)

Code NACE et intitulé	Total	De 15 à 24 ans	De 25 à 49 ans	50 ans et plus
H Hôtels et restaurants				
Total	36.378	4.535	26.109	5.734
Hommes	18.546	2.434	13.496	2.616
Femmes	17.832	2.101	12.613	3.118
I Transports, entreposage et communications				
Total	88.368	5.192	66.544	16.632
Hommes	74.144	3.573	55.508	15.063
Femmes	14.224	1.619	11.036	1.569
J Activités financières				
Total	45.408	3.146	33.331	8.931
Hommes	23.414	849	16.797	5.768
Femmes	21.994	2.297	16.534	3.163
K Immobilier, location et services aux entreprises				
Total	76.580	5.481	57.207	13.892
Hommes	47.171	2.892	33.506	10.773
Femmes	29.410	2.589	23.701	3.120
L Administration publique				
Total	151.929	4.930	113.728	33.271
Hommes	88.714	2.434	65.738	20.542
Femmes	63.215	2.496	47.990	12.729
M Education				
Total	123.745	5.435	88.203	30.107
Hommes	37.811	1.698	24.090	12.022
Femmes	85.935	3.737	64.113	18.085
N Santé et action sociale				
Total	153.338	9.740	118.872	24.725
Hommes	40.946	2.130	30.242	8.574
Femmes	112.392	7.610	88.631	16.150
O Services collectifs, sociaux et personnels				
Total	45.742	5.062	32.172	8.508
Hommes	23.058	1.764	16.695	4.600
Femmes	22.684	3.299	15.477	3.908
EMD Services domestiques et activités des organismes extra-territoriaux (EMD = P + Q)				
Total	9.074	619	6.506	1.949
Hommes	3.333	230	2.025	1.077
Femmes	5.741	389	4.481	872

Activité économique NACE, profession ISCO, sexe et région de résidence

Grand groupe ISCO		Section de la NACE							
		Ensemble des activités	Secteur primaire		Secteur secondaire				Secteur
			A et B	Total secteur secondaire	C	D	E	F	Total secteur tertiaire
Belgique									
TG	Total								
	Total	4.055.610	66.305	1.055.186	6.735	756.700	30.984	260.767	2.934.119
	Hommes	2.346.787	47.985	851.787	6.043	576.655	25.573	243.515	1.447.015
	Femmes	1.708.823	18.320	203.399	692	180.044	5.411	17.252	1.487.104
1	Dirigeants et cadres supérieurs								
	Total	454.893	3.600	83.218	875	54.861	2.081	25.400	368.075
	Hommes	309.313	3.003	69.151	875	43.323	1.599	23.353	237.158
	Femmes	145.580	597	14.066	0	11.538	482	2.047	130.917
2	Professions intellectuelles et scientifiques								
	Total	766.851	994	63.517	327	52.246	4.248	6.696	702.340
	Hommes	355.094	744	50.235	213	41.710	3.493	4.819	304.115
	Femmes	411.757	249	13.282	114	10.536	755	1.877	398.225
3	Professions intermédiaires								
	Total	445.004	1.138	141.612	789	109.157	6.836	24.829	302.255
	Hommes	245.791	808	118.280	608	87.475	6.261	23.936	166.703
	Femmes	159.213	330	23.331	182	21.682	574	894	135.552
4	Employés de type administratif								
	Total	659.508	879	96.036	795	73.776	8.010	13.455	562.594
	Hommes	259.168	308	44.480	399	34.972	5.020	4.089	214.380
	Femmes	400.340	571	51.556	396	38.803	2.990	9.366	348.214
5	Personnels des services et vendeurs								
	Total	425.672	430	12.077	105	10.205	643	1.125	413.164
	Hommes	143.764	210	4.262	105	3.236	505	416	139.293
	Femmes	281.908	221	7.816	0	6.968	139	709	273.872
6	Agriculteurs et ouvriers qualifiés de l'agriculture et de la pêche								
	Total	67.802	56.978	696	0	301	43	352	10.127
	Hommes	50.621	40.904	568	0	173	43	352	9.148
	Femmes	17.181	16.074	128	0	128	0	0	978
7	Artisans et ouvriers des métiers de type artisanal								
	Total	466.904	252	354.215	1.830	186.890	7.311	158.185	112.437
	Hommes	432.032	252	328.154	1.830	161.957	7.311	157.056	103.626
	Femmes	34.872	0	26.062	0	24.933	0	1.129	8.810
8	Conducteurs d'installations et de machines et ouvriers de l'assemblage								
	Total	280.171	1.080	150.287	696	133.893	707	14.991	128.804
	Hommes	235.062	1.080	116.574	696	100.181	707	14.991	117.408
	Femmes	45.109	0	33.713	0	33.713	0	0	11.397
9A	Ouvriers et employés non qualifiés								
	Total	438.676	954	153.240	1.319	135.081	1.106	15.734	284.482
	Hommes	232.383	675	120.036	1.319	103.579	634	14.503	111.671
	Femmes	206.293	279	33.204	0	31.502	472	1.231	172.810
9B	Personnes handicapées travaillant en atelier protégé								
	Total	8.193	0	114	0	114	0	0	8.079
	Hommes	4.503	0	0	0	0	0	0	4.503
	Femmes	3.689	0	114	0	114	0	0	3.575
0	Forces armées								
	Total	41.937	0	175	0	175	0	0	41.763
	Hommes	39.056	0	48	0	48	0	0	39.009
	Femmes	2.881	0	127	0	127	0	0	2.754

Section de la NACE

tertiaire

G	H	I	J	K	L	M	N	O	P et Q	Grand groupe ISCO
										Belgique
										Total TG
555.423	130.317	325.651	161.494	358.822	392.511	348.443	470.579	160.317	30.562	Total
290.660	66.096	252.006	87.342	207.152	226.683	107.587	118.258	80.004	11.228	Hommes
264.763	64.222	73.645	74.152	151.670	165.828	240.855	352.321	80.313	19.334	Femmes
										Dirigeants et cadres supérieurs 1
126.694	47.707	28.720	31.107	50.677	32.181	15.143	11.124	16.730	7.992	Total
77.259	26.172	22.746	22.700	36.103	22.066	9.170	6.343	10.278	4.321	Hommes
49.435	21.535	5.975	8.407	14.573	10.115	5.973	4.780	6.452	3.672	Femmes
										Professions intellectuelles et scientifiques 2
21.516	606	16.260	18.309	128.534	43.519	244.992	200.291	24.822	3.493	Total
10.599	236	13.008	12.828	90.551	23.225	75.993	59.154	16.678	1.843	Hommes
10.917	370	3.252	5.481	37.983	20.294	168.999	141.137	8.143	1.650	Femmes
										Professions intermédiaires 3
51.621	2.053	34.815	17.567	51.222	27.293	28.692	74.304	14.331	357	Total
31.745	1.282	28.316	11.519	31.431	21.160	9.975	20.918	10.285	72	Hommes
19.876	771	6.499	6.048	19.790	6.133	18.717	53.385	4.046	285	Femmes
										Employés de type administratif 4
77.633	3.842	101.850	90.861	58.228	131.443	21.753	44.953	25.513	6.517	Total
24.571	1.494	60.109	39.245	16.681	50.873	4.175	6.197	9.190	1.845	Hommes
53.062	2.349	41.741	51.616	41.547	80.570	17.578	38.756	16.323	4.672	Femmes
										Personnels des services et vendeurs 5
142.250	65.699	13.620	861	11.030	46.483	9.017	79.358	43.214	1.633	Total
35.180	32.803	7.647	275	7.475	33.468	1.772	7.279	13.177	218	Hommes
107.070	32.896	5.973	586	3.555	13.015	7.245	72.079	30.037	1.415	Femmes
										Agriculteurs et ouvriers qualifiés de l'agriculture et de la pêche 6
1.266	141	49	0	739	4.046	547	1.192	1.820	327	Total
764	141	0	0	739	4.046	408	1.192	1.532	327	Hommes
502	0	49	0	0	0	139	0	288	0	Femmes
										Artisans et ouvriers des métiers de type artisanal 7
71.880	637	12.233	326	8.194	8.523	1.220	4.698	4.444	283	Total
66.381	637	12.233	326	7.112	8.149	1.023	3.713	3.816	237	Hommes
5.498	0	0	0	1.081	374	197	984	629	46	Femmes
										Conducteurs d'installations et de machines et ouvriers de l'assemblage 8
22.413	729	86.689	287	3.687	4.711	529	4.074	4.769	915	Total
18.875	261	82.991	287	2.744	4.438	358	2.287	4.252	915	Hommes
3.538	469	3.698	0	943	273	171	1.787	517	0	Femmes
										Ouvriers et employés non qualifiés 9A
39.830	8.790	31.058	2.176	46.423	54.917	25.974	42.015	24.675	8.623	Total
25.092	2.958	24.599	162	14.227	22.335	4.137	6.335	10.796	1.029	Hommes
14.738	5.832	6.458	2.014	32.196	32.582	21.837	35.681	13.879	7.593	Femmes
										Personnes handicapées travaillant en atelier protégé 9B
0	0	0	0	0	0	0	8.079	0	0	Total
0	0	0	0	0	0	0	4.503	0	0	Hommes
0	0	0	0	0	0	0	3.575	0	0	Femmes
										Forces armées 0
321	112	358	0	89	39.395	577	491	0	421	Total
193	112	358	0	89	36.924	577	335	0	421	Hommes
127	0	0	0	0	2.471	0	156	0	0	Femmes

Activité économique NACE, profession ISCO, sexe et région de résidence (suite)

Grand groupe ISCO		Section de la NACE							
		Ensemble des activités	Secteur primaire	Secteur secondaire				Secteur tertiaire	
			A et B	Total secteur secondaire	C	D	E	F	Total secteur tertiaire
Région de Bruxelles-Capitale									
TG	Total								
	Total	342.412	1.259	51.825	352	32.730	1.937	16.806	289.329
	Hommes	193.034	1.068	39.686	157	22.976	1.420	15.133	152.280
	Femmes	149.378	191	12.139	194	9.754	517	1.673	137.049
1	Dirigeants et cadres supérieurs								
	Total	47.018	277	7.399	66	4.464	281	2.588	39.342
	Hommes	31.370	219	5.783	66	3.103	202	2.412	25.368
	Femmes	15.648	58	1.616	0	1.362	79	176	13.974
2	Professions intellectuelles et scientifiques								
	Total	83.553	62	6.530	91	5.209	663	567	76.961
	Hommes	42.404	0	4.642	91	3.661	583	307	37.763
	Femmes	41.149	62	1.888	0	1.548	80	260	39.198
3	Professions intermédiaires								
	Total	32.516	0	5.523	62	3.755	78	1.629	26.993
	Hommes	17.954	0	4.068	0	2.507	0	1.561	13.886
	Femmes	14.563	0	1.456	62	1.248	78	68	13.107
4	Employés de type administratif								
	Total	66.289	0	5.683	133	3.720	750	1.079	60.606
	Hommes	25.507	0	2.686	0	1.909	470	307	22.821
	Femmes	40.782	0	2.997	133	1.812	281	772	37.785
5	Personnels des services et vendeurs								
	Total	37.612	67	1.463	0	1.385	0	78	36.082
	Hommes	18.834	67	337	0	337	0	0	18.431
	Femmes	18.777	0	1.126	0	1.048	0	78	17.651
6	Agriculteurs et ouvriers qualifiés de l'agriculture et de la pêche								
	Total	1.051	677	0	0	0	0	0	374
	Hommes	981	606	0	0	0	0	0	374
	Femmes	70	70	0	0	0	0	0	0
7	Artisans et ouvriers des métiers de type artisanal								
	Total	25.847	0	17.686	0	9.189	166	8.332	8.161
	Hommes	23.753	0	15.964	0	7.636	166	8.163	7.789
	Femmes	2.094	0	1.722	0	1.553	0	169	372
8	Conducteurs d'installations et de machines et ouvriers de l'assemblage								
	Total	14.409	86	3.163	0	2.947	0	216	11.160
	Hommes	13.217	86	2.500	0	2.284	0	216	10.631
	Femmes	1.192	0	663	0	663	0	0	529
9A	Ouvriers et employés non qualifiés								
	Total	32.620	89	4.378	0	2.060	0	2.318	28.153
	Hommes	17.669	89	3.707	0	1.540	0	2.167	13.872
	Femmes	14.952	0	671	0	520	0	151	14.281
9B	Personnes handicapées travaillant en atelier protégé								
	Total	146	0	0	0	0	0	0	146
	Hommes	73	0	0	0	0	0	0	73
	Femmes	73	0	0	0	0	0	0	73
0	Forces armées								
	Total	1.351	0	0	0	0	0	0	1.351
	Hommes	1.272	0	0	0	0	0	0	1.272
	Femmes	79	0	0	0	0	0	0	79

Section de la NACE

tertiaire

										Grand groupe ISCO
G	H	I	J	K	L	M	N	O	P et Q	
Région de Bruxelles-Capitale										
44.625	20.489	25.675	18.735	52.261	36.787	28.119	33.317	18.840	10.482	Total
27.567	13.103	20.189	9.586	29.907	18.284	8.659	10.788	10.053	4.144	Total
17.058	7.386	5.485	9.149	22.355	18.503	19.460	22.529	8.786	6.338	Hommes
										Femmes
9.460	5.626	2.017	2.159	5.761	5.836	2.026	1.140	2.382	2.935	Dirigeants et cadres supérieurs 1
6.262	3.480	1.525	1.518	4.022	3.743	1.164	581	1.482	1.592	Total
3.198	2.146	492	641	1.739	2.094	863	559	900	1.343	Hommes
										Femmes
3.917	313	2.713	3.081	19.769	4.709	18.168	16.185	5.922	2.183	Professions intellectuelles et scientifiques 2
1.920	76	2.050	2.169	13.410	2.318	5.134	5.967	3.752	966	Total
1.997	237	663	912	6.359	2.392	13.034	10.218	2.170	1.217	Hommes
										Femmes
5.134	357	2.989	2.338	5.257	1.658	2.583	4.745	1.766	165	Professions intermédiaires 3
2.993	282	1.989	1.438	3.079	896	702	1.504	1.003	0	Total
2.141	74	1.000	900	2.179	762	1.881	3.241	763	165	Hommes
										Femmes
6.690	714	5.636	10.507	8.002	16.476	1.963	4.313	2.888	3.417	Employés de type administratif 4
2.806	321	3.576	4.119	2.000	6.526	576	802	1.200	895	Total
3.885	393	2.060	6.388	6.002	9.950	1.387	3.511	1.688	2.522	Hommes
										Femmes
9.947	11.980	1.014	91	1.828	2.355	936	3.466	3.761	704	Personnels des services et vendeurs 5
4.775	7.897	373	0	1.455	1.504	285	699	1.284	157	Total
5.172	4.083	641	91	372	851	651	2.767	2.477	547	Hommes
										Femmes
0	0	0	0	66	137	0	99	0	73	Agriculteurs et ouvriers qualifiés de l'agriculture et de la pêche 6
0	0	0	0	66	137	0	99	0	73	Total
0	0	0	0	0	0	0	0	0	0	Hommes
										Femmes
5.485	247	743	0	970	212	0	68	358	78	Artisans et ouvriers des métiers de type artisanal 7
5.410	247	743	0	904	133	0	0	274	78	Total
74	0	0	0	66	80	0	68	84	0	Hommes
										Femmes
1.283	67	7.869	181	426	694	86	237	157	160	Conducteurs d'installations et de machines et ouvriers de l'assemblage 8
1.046	67	7.715	181	354	694	86	172	157	160	Total
237	0	154	0	73	0	0	65	0	0	Hommes
										Femmes
2.708	1.184	2.623	379	10.094	3.606	2.357	2.917	1.606	678	Ouvriers et employés non qualifiés 9A
2.354	731	2.147	162	4.529	1.310	712	890	901	134	Total
354	453	476	216	5.565	2.296	1.645	2.026	705	544	Hommes
										Femmes
0	0	0	0	0	0	0	146	0	0	Personnes handicapées travaillant en atelier protégé 9B
0	0	0	0	0	0	0	73	0	0	Total
0	0	0	0	0	0	0	73	0	0	Hommes
										Femmes
0	0	70	0	89	1.103	0	0	0	89	Forces armées 0
0	0	70	0	89	1.024	0	0	0	89	Total
0	0	0	0	0	79	0	0	0	0	Hommes
										Femmes

Activité économique NACE, profession ISCO, sexe et région de résidence (suite)

Grand groupe ISCO		Section de la NACE							
		Ensemble des activités	Secteur primaire	Secteur secondaire				Secteur tertiaire	
			A et B	Total secteur secondaire	C	D	E	F	Total secteur tertiaire
Région flamande									
TG	Total	2.506.516	39.896	715.466	2.494	540.566	15.659	156.748	1.751.153
	Hommes	1.445.195	28.036	567.364	2.494	406.142	12.216	146.513	849.794
	Femmes	1.061.321	11.860	148.102	0	134.424	3.442	10.235	901.359
1	Dirigeants et cadres supérieurs								
	Total	298.028	2.369	56.986	672	40.176	1.140	14.998	238.673
	Hommes	205.827	1.944	47.837	672	32.404	863	13.899	156.046
	Femmes	92.201	425	9.149	0	7.773	277	1.100	82.627
2	Professions intellectuelles et scientifiques								
	Total	445.225	620	39.764	0	33.706	1.621	4.437	404.841
	Hommes	207.315	497	31.379	0	27.118	1.085	3.176	175.439
	Femmes	237.910	123	8.385	0	6.589	535	1.261	229.402
3	Professions intermédiaires								
	Total	280.845	1.003	103.485	214	81.422	4.606	17.243	176.357
	Hommes	186.314	740	85.557	214	64.450	4.180	16.713	100.016
	Femmes	94.532	263	17.928	0	16.972	426	530	76.341
4	Employés de type administratif								
	Total	391.745	781	65.323	176	52.430	4.422	8.296	325.641
	Hommes	150.415	275	30.257	176	24.876	2.624	2.582	119.882
	Femmes	241.330	505	35.066	0	27.554	1.798	5.714	205.759
5	Personnels des services et vendeurs								
	Total	258.873	221	7.187	0	5.665	643	879	251.465
	Hommes	76.026	0	2.754	0	1.896	505	353	73.272
	Femmes	182.847	221	4.433	0	3.768	139	526	178.193
6	Agriculteurs et ouvriers qualifiés de l'agriculture et de la pêche								
	Total	38.617	33.292	570	0	218	0	352	4.755
	Hommes	27.753	23.248	442	0	90	0	352	4.063
	Femmes	10.864	10.044	128	0	128	0	0	692
7	Artisans et ouvriers des métiers de type artisanal								
	Total	279.450	0	215.578	757	119.970	2.485	92.366	63.871
	Hommes	255.216	0	197.281	757	102.158	2.485	91.881	57.935
	Femmes	24.233	0	18.297	0	17.813	0	485	5.936
8	Conducteurs d'installations et de machines et ouvriers de l'assemblage								
	Total	186.708	794	107.034	354	96.952	115	9.613	78.880
	Hommes	150.023	794	78.847	354	68.765	115	9.613	70.382
	Femmes	36.685	0	28.187	0	28.187	0	0	8.498
9A	Ouvriers et employés non qualifiés								
	Total	294.977	817	119.297	322	109.785	627	8.563	174.863
	Hommes	160.231	538	93.010	322	84.386	359	7.943	66.683
	Femmes	134.746	279	26.287	0	25.399	268	620	108.180
9B	Personnes handicapées travaillant en atelier protégé								
	Total	7.284	0	114	0	114	0	0	7.170
	Hommes	3.734	0	0	0	0	0	0	3.734
	Femmes	3.549	0	114	0	114	0	0	3.435
0	Forces armées								
	Total	24.765	0	127	0	127	0	0	24.637
	Hommes	22.341	0	0	0	0	0	0	22.341
	Femmes	2.423	0	127	0	127	0	0	2.296

Section de la NACE

tertiaire

G	H	I	J	K	L	M	N	O	P et Q	Grand groupe ISCO
Région flamande										
347.723	73.451	211.608	97.351	229.980	203.795	196.578	283.925	95.735	11.006	Total TG
175.290	34.446	157.673	54.342	130.075	119.686	61.117	66.524	46.892	3.751	Total Hommes
172.433	39.005	53.935	43.010	99.906	84.110	135.461	217.401	48.843	7.256	Total Femmes
Dirigeants et cadres supérieurs 1										
85.194	27.999	20.284	20.868	36.895	17.863	8.127	7.087	10.536	3.819	Total
52.688	15.018	15.892	15.708	26.014	13.142	5.456	3.885	6.333	1.911	Hommes
32.506	12.980	4.391	5.161	10.881	4.722	2.671	3.202	4.204	1.908	Femmes
Professions intellectuelles et scientifiques 2										
11.268	129	9.316	9.627	77.463	20.339	142.365	120.457	13.185	691	Total
5.202	129	7.412	6.453	53.588	11.762	44.992	35.968	9.405	530	Hommes
6.066	0	1.904	3.174	23.875	8.577	97.373	84.490	3.781	162	Femmes
Professions intermédiaires 3										
29.190	1.177	23.486	10.326	34.744	16.052	13.223	39.751	8.410	0	Total
18.587	641	19.251	7.182	21.179	12.280	4.323	10.373	6.202	0	Hommes
10.603	535	4.236	3.144	13.565	3.772	8.900	29.378	2.208	0	Femmes
Employés de type administratif 4										
45.965	1.691	66.580	54.819	37.695	63.305	13.351	24.293	15.805	2.138	Total
12.192	647	35.174	24.409	11.596	24.434	2.657	2.603	5.414	756	Hommes
33.773	1.044	31.407	30.410	26.099	38.871	10.693	21.690	10.391	1.381	Femmes
Personnels des services et vendeurs 5										
92.202	36.144	9.127	530	5.889	23.784	4.588	52.328	26.152	721	Total
19.161	15.677	4.814	275	3.396	17.712	533	2.956	8.749	0	Hommes
73.042	20.468	4.312	255	2.493	6.072	4.055	49.373	17.403	721	Femmes
Agriculteurs et ouvriers qualifiés de l'agriculture et de la pêche 6										
476	0	0	0	189	1.829	432	763	946	120	Total
211	0	0	0	189	1.829	293	763	657	120	Hommes
264	0	0	0	0	0	139	0	288	0	Femmes
Artisans et ouvriers des métiers de type artisanal 7										
41.257	390	6.563	210	5.530	4.423	357	2.814	2.329	0	Total
37.840	390	6.563	210	4.562	4.128	357	1.898	1.988	0	Hommes
3.417	0	0	0	968	294	0	916	341	0	Femmes
Conducteurs d'installations et de machines et ouvriers de l'assemblage 8										
15.189	483	52.723	106	2.810	1.602	174	2.461	3.137	195	Total
12.612	144	49.864	106	2.066	1.329	174	1.114	2.777	195	Hommes
2.577	338	2.858	0	744	273	0	1.347	360	0	Femmes
Ouvriers et employés non qualifiés 9A										
26.662	5.327	23.303	866	28.767	31.328	13.710	26.479	15.236	3.186	Total
16.604	1.688	18.476	0	7.487	11.812	2.080	3.066	5.368	103	Hommes
10.058	3.639	4.828	866	21.280	19.515	11.630	23.413	9.868	3.084	Femmes
Personnes handicapées travaillant en atelier protégé 9B										
0	0	0	0	0	0	0	7.170	0	0	Total
0	0	0	0	0	0	0	3.734	0	0	Hommes
0	0	0	0	0	0	0	3.435	0	0	Femmes
Forces armées 0										
321	112	227	0	0	23.271	251	321	0	135	Total
193	112	227	0	0	21.258	251	165	0	135	Hommes
127	0	0	0	0	2.013	0	156	0	0	Femmes

Activité économique NACE, profession ISCO, sexe et région de résidence (suite et fin)

Grand groupe ISCO		Section de la NACE							Total secteur tertiaire
		Ensemble des activités	Secteur primaire	Secteur secondaire				Total secteur tertiaire	
			A et B	Total secteur secondaire	C	D	E		
Région wallonne									
TG	Total								
	Total	1.206.682	25.150	287.895	3.890	183.404	13.388	87.213	893.637
	Hommes	708.558	18.881	244.737	3.392	147.538	11.937	81.869	444.940
	Femmes	498.125	6.269	43.159	498	35.866	1.452	5.344	448.697
1	Dirigeants et cadres supérieurs								
	Total	109.847	954	18.832	138	10.220	660	7.814	90.060
	Hommes	72.116	840	15.532	138	7.817	534	7.043	55.744
	Femmes	37.731	114	3.300	0	2.403	126	771	34.316
2	Professions intellectuelles et scientifiques								
	Total	238.072	311	17.223	235	13.331	1.965	1.692	220.538
	Hommes	105.374	248	14.214	121	10.932	1.825	1.336	90.913
	Femmes	132.698	64	3.009	114	2.399	140	356	129.625
3	Professions intermédiaires								
	Total	131.643	135	32.603	514	23.980	2.152	5.957	98.905
	Hommes	81.524	68	28.656	394	20.519	2.081	5.662	52.800
	Femmes	50.119	67	3.948	120	3.462	71	295	46.104
4	Employés de type administratif								
	Total	201.475	98	25.030	486	17.626	2.838	4.080	176.347
	Hommes	83.247	33	11.537	223	8.188	1.926	1.199	71.677
	Femmes	118.228	65	13.493	263	9.438	911	2.880	104.669
5	Personnels des services et vendeurs								
	Total	129.188	143	3.427	105	3.155	0	168	125.618
	Hommes	48.904	143	1.170	105	1.003	0	63	47.591
	Femmes	80.284	0	2.257	0	2.152	0	105	78.027
6	Agriculteurs et ouvriers qualifiés de l'agriculture et de la pêche								
	Total	28.134	23.009	126	0	83	43	0	4.998
	Hommes	21.887	17.050	126	0	83	43	0	4.711
	Femmes	6.246	5.960	0	0	0	0	0	287
7	Artisans et ouvriers des métiers de type artisanal								
	Total	161.607	252	120.951	1.073	57.731	4.660	57.488	40.404
	Hommes	153.062	252	114.909	1.073	52.163	4.660	57.012	37.902
	Femmes	8.544	0	6.042	0	5.567	0	475	2.502
8	Conducteurs d'installations et de machines et ouvriers de l'assemblage								
	Total	79.055	200	40.090	342	33.994	592	5.162	38.765
	Hommes	71.822	200	35.227	342	29.132	592	5.162	36.394
	Femmes	7.233	0	4.863	0	4.863	0	0	2.370
9A	Ouvriers et employés non qualifiés								
	Total	111.079	48	29.565	997	23.236	479	4.853	81.466
	Hommes	54.483	48	23.319	997	17.654	275	4.393	31.116
	Femmes	56.596	0	6.247	0	5.582	204	461	50.349
9B	Personnes handicapées travaillant en atelier protégé								
	Total	763	0	0	0	0	0	0	763
	Hommes	696	0	0	0	0	0	0	696
	Femmes	67	0	0	0	0	0	0	67
0	Forces armées								
	Total	15.822	0	48	0	48	0	0	15.774
	Hommes	15.442	0	48	0	48	0	0	15.395
	Femmes	380	0	0	0	0	0	0	380

Section de la NACE

tertiaire

										Grand groupe ISCO
G	H	I	J	K	L	M	N	O	P et Q	
Région wallonne										
163.075	36.378	88.368	45.408	76.580	151.929	123.745	153.338	45.742	9.074	Total
87.803	18.546	74.144	23.414	47.171	88.714	37.811	40.946	23.058	3.333	Total
75.272	17.832	14.224	21.994	29.410	63.215	85.935	112.392	22.684	5.741	Hommes
										Femmes
										Dirigeants et cadres supérieurs 1
32.039	14.082	6.420	8.080	8.021	8.482	4.990	2.896	3.812	1.239	Total
18.309	7.673	5.328	5.475	6.068	5.181	2.551	1.877	2.464	818	Hommes
13.730	6.409	1.091	2.606	1.953	3.300	2.439	1.019	1.348	421	Femmes
										Professions intellectuelles et scientifiques 2
6.330	164	4.231	5.601	31.302	18.471	84.458	63.649	5.714	619	Total
3.477	31	3.545	4.207	23.554	9.146	25.867	17.220	3.521	347	Hommes
2.854	133	686	1.394	7.748	9.325	58.592	46.429	2.193	272	Femmes
										Professions intermédiaires 3
17.297	520	8.340	4.904	11.221	9.583	12.886	29.807	4.155	192	Total
10.165	359	7.076	2.899	7.174	7.984	4.950	9.041	3.080	72	Hommes
7.132	161	1.263	2.004	4.046	1.599	7.936	20.766	1.075	120	Femmes
										Employés de type administratif 4
24.978	1.436	29.634	25.535	12.531	51.662	6.439	16.348	6.821	963	Total
9.574	525	21.360	10.717	3.084	19.914	941	2.792	2.576	194	Hommes
15.404	911	8.274	14.818	9.447	31.749	5.498	13.555	4.244	769	Femmes
										Personnels des services et vendeurs 5
40.100	17.575	3.479	241	3.314	20.343	3.493	23.564	13.301	208	Total
11.244	9.229	2.460	0	2.624	14.252	954	3.625	3.144	60	Hommes
28.857	8.346	1.019	241	690	6.091	2.539	19.939	10.157	147	Femmes
										Agriculteurs et ouvriers qualifiés de l'agriculture et de la pêche 6
790	141	49	0	484	2.080	115	331	875	133	Total
553	141	0	0	484	2.080	115	331	875	133	Hommes
238	0	49	0	0	0	0	0	0	0	Femmes
										Artisans et ouvriers des métiers de type artisanal 7
25.139	0	4.927	116	1.694	3.888	862	1.816	1.757	205	Total
23.132	0	4.927	116	1.647	3.888	665	1.816	1.554	159	Hommes
2.007	0	0	0	48	0	197	0	203	46	Femmes
										Conducteurs d'installations et de machines et ouvriers de l'assemblage 8
5.941	180	26.098	0	451	2.415	269	1.376	1.474	560	Total
5.217	49	25.412	0	325	2.415	98	1.000	1.318	560	Hommes
724	130	686	0	126	0	171	376	157	0	Femmes
										Ouvriers et employés non qualifiés 9A
10.460	2.280	5.132	931	7.562	19.983	9.907	12.620	7.833	4.758	Total
6.134	539	3.977	0	2.211	9.212	1.345	2.379	4.527	792	Hommes
4.326	1.741	1.155	931	5.351	10.771	8.562	10.241	3.306	3.966	Femmes
										Personnes handicapées travaillant en atelier protégé 9B
0	0	0	0	0	0	0	763	0	0	Total
0	0	0	0	0	0	0	696	0	0	Hommes
0	0	0	0	0	0	0	67	0	0	Femmes
										Forces armées 0
0	0	60	0	0	15.021	326	170	0	197	Total
0	0	60	0	0	14.642	326	170	0	197	Hommes
0	0	0	0	0	380	0	0	0	0	Femmes

Activité économique NACE, profession ISCO, sexe et région du lieu de travail (hormis à

Grand groupe ISCO		Section de la NACE							
		Ensemble des activités	Secteur primaire	Secteur secondaire				Secteur	
			A et B	Total secteur secondaire	C	D	E	F	Total secteur tertiaire
Région de Bruxelles-Capitale									
TG	Total								
	Total	652.648	1.617	88.276	260	59.033	4.799	24.184	562.755
	Hommes	371.520	1.260	67.407	66	41.798	3.634	21.909	302.854
	Femmes	281.129	358	20.870	194	17.235	1.165	2.276	259.901
1	Dirigeants et cadres supérieurs								
	Total	98.415	277	10.809	66	6.950	929	2.864	87.329
	Hommes	66.220	219	8.250	66	5.006	706	2.471	57.751
	Femmes	32.195	58	2.560	0	1.944	222	393	29.578
2	Professions intellectuelles et scientifiques								
	Total	149.833	198	10.180	0	8.146	1.180	853	139.455
	Hommes	79.944	135	7.582	0	5.989	817	776	72.227
	Femmes	69.889	62	2.598	0	2.157	363	78	67.228
3	Professions intermédiaires								
	Total	72.248	95	13.755	62	9.865	419	3.409	58.399
	Hommes	44.740	95	10.664	0	7.052	271	3.341	33.982
	Femmes	27.508	0	3.091	62	2.813	148	68	24.417
4	Employés de type administratif								
	Total	168.943	65	11.944	133	9.059	1.113	1.639	156.933
	Hommes	69.200	0	4.865	0	3.742	682	440	64.335
	Femmes	99.742	65	7.079	133	5.317	431	1.198	92.598
5	Personnels des services et vendeurs								
	Total	53.909	169	2.278	0	2.113	88	78	51.462
	Hommes	27.083	67	563	0	475	88	0	26.453
	Femmes	26.826	102	1.715	0	1.637	0	78	25.009
6	Agriculteurs et ouvriers qualifiés de l'agriculture et de la pêche								
	Total	1.641	814	0	0	0	0	0	827
	Hommes	1.522	743	0	0	0	0	0	778
	Femmes	120	70	0	0	0	0	0	49
7	Artisans et ouvriers des métiers de type artisanal								
	Total	39.972	0	27.088	0	13.536	1.069	12.482	12.884
	Hommes	37.050	0	25.037	0	11.874	1.069	12.094	12.013
	Femmes	2.922	0	2.051	0	1.662	0	389	871
8	Conducteurs d'installations et de machines et ouvriers de l'assemblage								
	Total	20.701	0	6.882	0	6.431	0	451	13.819
	Hommes	18.804	0	5.945	0	5.494	0	451	12.860
	Femmes	1.896	0	937	0	937	0	0	959
9A	Ouvriers et employés non qualifiés								
	Total	38.829	0	5.341	0	2.933	0	2.408	33.489
	Hommes	19.902	0	4.501	0	2.166	0	2.336	15.401
	Femmes	18.927	0	839	0	767	0	72	18.088
9B	Personnes handicapées travaillant en atelier protégé								
	Total	146	0	0	0	0	0	0	146
	Hommes	73	0	0	0	0	0	0	73
	Femmes	73	0	0	0	0	0	0	73
0	Forces armées								
	Total	8.012	0	0	0	0	0	0	8.012
	Hommes	6.981	0	0	0	0	0	0	6.981
	Femmes	1.031	0	0	0	0	0	0	1.031

l'étranger)

Section de la NACE

tertiaire

G	H	I	J	K	L	M	N	O	P et Q	Grand groupe ISCO
Région de Bruxelles-Capitale										
68.211	24.062	58.056	70.094	86.453	102.973	44.782	55.789	33.097	19.237	Total TG
39.749	15.063	43.929	38.995	49.423	56.716	14.176	17.613	18.802	8.387	Total Hommes
28.463	8.998	14.127	31.099	37.030	46.257	30.606	38.177	14.295	10.850	Total Femmes
Dirigeants et cadres supérieurs 1										
16.251	7.559	7.323	11.877	13.099	14.291	2.509	1.820	5.034	7.565	Total
11.128	4.809	5.297	8.496	9.441	9.435	1.291	846	3.047	3.959	Hommes
5.122	2.750	2.027	3.381	3.658	4.856	1.218	974	1.986	3.606	Femmes
Professions intellectuelles et scientifiques 2										
4.741	313	7.146	10.481	32.037	14.762	30.085	27.448	9.349	3.092	Total
2.401	76	5.889	7.598	21.571	8.504	8.908	9.463	6.206	1.611	Hommes
2.340	237	1.258	2.883	10.466	6.258	21.177	17.985	3.143	1.481	Femmes
Professions intermédiaires 3										
10.297	440	7.522	7.165	11.679	5.387	3.891	8.288	3.564	165	Total
5.695	317	6.184	4.586	6.877	3.846	1.417	2.758	2.301	0	Hommes
4.602	122	1.338	2.580	4.802	1.541	2.474	5.531	1.263	165	Femmes
Employés de type administratif 4										
10.871	1.107	20.154	39.163	15.948	45.636	4.234	7.025	7.022	5.774	Total
3.532	321	12.094	17.762	4.170	19.784	925	1.302	2.874	1.571	Hommes
7.340	786	8.060	21.400	11.777	25.852	3.309	5.723	4.148	4.203	Femmes
Personnels des services et vendeurs 5										
13.766	12.837	2.321	217	2.602	7.489	1.098	5.795	4.572	765	Total
5.944	8.303	1.623	0	2.016	4.950	419	1.156	1.825	218	Hommes
7.823	4.534	698	217	586	2.539	679	4.638	2.746	547	Femmes
Agriculteurs et ouvriers qualifiés de l'agriculture et de la pêche 6										
0	0	49	0	129	403	0	99	74	73	Total
0	0	0	0	129	403	0	99	74	73	Hommes
0	0	49	0	0	0	0	0	0	0	Femmes
Artisans et ouvriers des métiers de type artisanal 7										
7.029	247	1.720	210	1.616	704	191	213	831	124	Total
6.612	247	1.720	210	1.550	513	191	145	746	78	Hommes
416	0	0	0	66	191	0	68	84	46	Femmes
Conducteurs d'installations et de machines et ouvriers de l'assemblage 8										
1.312	116	9.886	181	155	1.143	86	507	157	277	Total
1.232	116	9.548	181	82	870	86	311	157	277	Hommes
80	0	338	0	73	273	0	196	0	0	Femmes
Ouvriers et employés non qualifiés 9A										
3.944	1.442	1.934	800	9.099	6.178	2.461	3.958	2.495	1.178	Total
3.205	873	1.575	162	3.497	2.306	712	1.124	1.571	376	Hommes
740	569	359	637	5.602	3.872	1.749	2.834	924	802	Femmes
Personnes handicapées travaillant en atelier protégé 9B										
0	0	0	0	0	0	0	146	0	0	Total
0	0	0	0	0	0	0	73	0	0	Hommes
0	0	0	0	0	0	0	73	0	0	Femmes
Forces armées 0										
0	0	0	0	89	6.981	227	491	0	224	Total
0	0	0	0	89	6.106	227	335	0	224	Hommes
0	0	0	0	0	875	0	156	0	0	Femmes

Activité économique NACE, profession ISCO, sexe et région du lieu de travail (hormis à

Grand groupe ISCO		Section de la NACE							
		Ensemble des activités	Secteur primaire	Secteur secondaire				Secteur tertiaire	
			A et B	Total secteur secondaire	C	D	E	F	Total secteur tertiaire
Région flamande									
TG	Total								
	Total	2.284.447	39.296	689.684	2.483	517.610	14.735	154.856	1.555.467
	Hommes	1.326.207	27.710	550.326	2.483	391.018	11.730	145.095	748.171
	Femmes	958.240	11.586	139.358	0	126.592	3.005	9.761	807.296
1	Dirigeants et cadres supérieurs								
	Total	253.670	2.443	52.737	583	37.047	726	14.381	198.489
	Hommes	174.904	2.019	44.676	583	30.003	592	13.498	128.209
	Femmes	78.766	425	8.061	0	7.045	133	883	70.281
2	Professions intellectuelles et scientifiques								
	Total	393.249	485	36.537	0	30.443	1.609	4.485	356.228
	Hommes	178.887	361	28.885	0	24.591	1.218	3.077	149.641
	Femmes	214.362	123	7.652	0	5.852	392	1.408	206.587
3	Professions intermédiaires								
	Total	250.109	811	94.923	291	74.139	4.590	15.902	154.375
	Hommes	166.924	548	80.068	291	60.240	4.164	15.372	86.308
	Femmes	83.185	263	14.855	0	13.899	426	530	68.067
4	Employés de type administratif								
	Total	319.545	781	61.262	176	48.917	4.188	7.982	257.502
	Hommes	121.767	275	28.850	176	23.383	2.540	2.751	92.642
	Femmes	197.778	505	32.412	0	25.533	1.648	5.231	164.860
5	Personnels des services et vendeurs								
	Total	249.302	119	6.606	0	5.171	555	879	242.577
	Hommes	72.803	0	2.528	0	1.758	417	353	70.275
	Femmes	176.498	119	4.078	0	3.413	139	526	172.302
6	Agriculteurs et ouvriers qualifiés de l'agriculture et de la pêche								
	Total	38.057	32.872	570	0	218	0	352	4.615
	Hommes	27.365	23.000	442	0	90	0	352	3.923
	Femmes	10.692	9.872	128	0	128	0	0	692
7	Artisans et ouvriers des métiers de type artisanal								
	Total	275.883	0	213.093	757	117.802	2.325	92.209	62.790
	Hommes	251.986	0	194.898	757	100.092	2.325	91.724	57.089
	Femmes	23.897	0	18.195	0	17.711	0	485	5.702
8	Conducteurs d'installations et de machines et ouvriers de l'assemblage								
	Total	184.376	880	105.317	354	95.209	115	9.640	78.179
	Hommes	148.779	880	77.477	354	67.369	115	9.640	70.422
	Femmes	35.596	0	27.840	0	27.840	0	0	7.756
9A	Ouvriers et employés non qualifiés								
	Total	292.094	906	118.397	322	108.422	627	9.027	172.790
	Hommes	159.569	627	92.502	322	83.493	359	8.328	66.440
	Femmes	132.525	279	25.895	0	24.930	268	698	106.351
9B	Personnes handicapées travaillant en atelier protégé								
	Total	7.338	0	114	0	114	0	0	7.224
	Hommes	3.789	0	0	0	0	0	0	3.789
	Femmes	3.549	0	114	0	114	0	0	3.435
0	Forces armées								
	Total	20.825	0	127	0	127	0	0	20.698
	Hommes	19.433	0	0	0	0	0	0	19.433
	Femmes	1.392	0	127	0	127	0	0	1.264

l'étranger) (suite)

Section de la NACE

tertiaire

G	H	I	J	K	L	M	N	O	P et Q	Grand groupe ISCO
Région flamande										
331.007	70.856	194.148	60.464	204.753	157.358	184.449	263.772	84.357	4.302	Total
168.817	32.923	146.173	32.228	115.806	93.667	56.852	60.484	40.869	351	Total
162.190	37.933	47.975	28.235	88.947	63.691	127.598	203.288	43.488	3.951	Hommes
										Femmes
										Dirigeants et cadres supérieurs 1
78.342	26.110	16.202	13.704	30.366	11.039	7.623	6.856	8.248	0	Total
48.409	13.709	12.614	10.156	21.121	8.091	5.009	3.938	5.162	0	Hommes
29.932	12.401	3.588	3.548	9.246	2.947	2.614	2.918	3.086	0	Femmes
										Professions intellectuelles et scientifiques 2
10.990	129	6.164	4.576	68.657	12.908	133.702	109.045	9.982	74	Total
5.180	129	4.623	2.820	47.639	7.398	42.481	31.847	7.450	74	Hommes
5.811	0	1.541	1.756	21.018	5.511	91.221	77.198	2.532	0	Femmes
										Professions intermédiaires 3
26.940	748	21.749	6.289	29.816	13.181	12.313	36.409	6.930	0	Total
17.716	212	17.518	4.432	18.426	9.873	3.678	9.346	5.109	0	Hommes
9.224	535	4.231	1.858	11.390	3.309	8.635	27.063	1.822	0	Femmes
										Employés de type administratif 4
42.824	1.632	57.444	34.778	30.907	43.030	11.656	22.338	12.807	87	Total
12.467	647	30.640	14.440	9.610	15.780	2.291	2.284	4.395	87	Hommes
30.357	984	26.804	20.339	21.297	27.251	9.364	20.054	8.412	0	Femmes
										Personnels des services et vendeurs 5
89.385	35.927	8.214	403	5.986	20.871	4.447	50.675	25.947	721	Total
18.669	15.892	4.144	275	3.698	15.779	393	2.857	8.567	0	Hommes
70.715	20.035	4.070	128	2.288	5.092	4.055	47.818	17.380	721	Femmes
										Agriculteurs et ouvriers qualifiés de l'agriculture et de la pêche 6
476	0	0	0	189	1.690	432	763	946	120	Total
211	0	0	0	189	1.690	293	763	657	120	Hommes
264	0	0	0	0	0	139	0	288	0	Femmes
										Artisans et ouvriers des métiers de type artisanal 7
41.238	390	6.781	0	5.405	3.976	241	2.669	2.090	0	Total
37.945	390	6.781	0	4.437	3.793	241	1.752	1.750	0	Hommes
3.293	0	0	0	968	184	0	916	341	0	Femmes
										Conducteurs d'installations et de machines et ouvriers de l'assemblage 8
15.089	483	52.619	106	2.979	1.350	174	2.241	3.137	0	Total
12.560	144	50.051	106	2.235	1.350	174	1.025	2.777	0	Hommes
2.529	338	2.568	0	744	0	0	1.216	360	0	Femmes
										Ouvriers et employés non qualifiés 9A
25.404	5.327	24.678	607	30.447	29.556	13.650	25.552	14.269	3.300	Total
15.466	1.688	19.505	0	8.451	11.295	2.080	2.883	5.002	70	Hommes
9.938	3.639	5.173	607	21.996	18.262	11.570	22.670	9.268	3.230	Femmes
										Personnes handicapées travaillant en atelier protégé 9B
0	0	0	0	0	0	0	7.224	0	0	Total
0	0	0	0	0	0	0	3.789	0	0	Hommes
0	0	0	0	0	0	0	3.435	0	0	Femmes
										Forces armées 0
321	112	297	0	0	19.756	212	0	0	0	Total
193	112	297	0	0	18.620	212	0	0	0	Hommes
127	0	0	0	0	1.137	0	0	0	0	Femmes

Activité économique NACE, profession ISCO, sexe et région du lieu de travail (hormis à

Grand groupe ISCO		Section de la NACE							Total secteur tertiaire
		Ensemble des activités	Secteur primaire	Secteur secondaire				Total secteur tertiaire	
			A et B	Total secteur secondaire	C	D	E		
Région wallonne									
TG	Total								
	Total	1.040.410	24.858	252.528	3.492	161.263	11.259	76.514	763.024
	Hommes	597.443	18.668	213.961	2.994	129.075	10.018	71.874	364.814
	Femmes	442.967	6.190	38.567	498	32.188	1.241	4.640	398.210
1	Dirigeants et cadres supérieurs								
	Total	92.954	816	16.675	138	8.488	427	7.622	75.463
	Hommes	60.729	702	13.531	138	6.241	301	6.851	46.497
	Femmes	32.225	114	3.144	0	2.247	126	771	28.967
2	Professions intellectuelles et scientifiques								
	Total	203.707	311	14.006	235	11.394	1.267	1.110	189.390
	Hommes	82.987	248	11.338	121	9.204	1.267	746	71.402
	Femmes	120.720	64	2.668	114	2.190	0	364	117.989
3	Professions intermédiaires								
	Total	113.227	232	29.972	331	22.711	1.826	5.104	83.023
	Hommes	67.920	166	25.451	211	18.606	1.826	4.809	42.303
	Femmes	45.308	67	4.520	120	4.105	0	295	40.721
4	Employés de type administratif								
	Total	158.699	33	20.810	486	14.402	2.709	3.213	137.856
	Hommes	63.431	33	9.952	223	7.108	1.797	824	53.446
	Femmes	95.268	0	10.858	263	7.294	911	2.389	84.410
5	Personnels des services et vendeurs								
	Total	116.605	143	3.059	105	2.786	0	168	113.404
	Hommes	41.451	143	1.170	105	1.003	0	63	40.137
	Femmes	75.155	0	1.888	0	1.783	0	105	73.266
6	Agriculteurs et ouvriers qualifiés de l'agriculture et de la pêche								
	Total	27.355	22.823	126	0	83	43	0	4.406
	Hommes	21.172	16.877	126	0	83	43	0	4.169
	Femmes	6.183	5.946	0	0	0	0	0	238
7	Artisans et ouvriers des métiers de type artisanal								
	Total	144.317	252	108.080	1.040	52.380	3.917	50.744	35.985
	Hommes	136.597	252	102.480	1.040	47.035	3.917	50.488	33.866
	Femmes	7.720	0	5.601	0	5.345	0	256	2.119
8	Conducteurs d'installations et de machines et ouvriers de l'assemblage								
	Total	69.376	200	34.809	342	29.573	592	4.302	34.367
	Hommes	62.422	200	30.264	342	25.028	592	4.302	31.958
	Femmes	6.954	0	4.545	0	4.545	0	0	2.409
9A	Ouvriers et employés non qualifiés								
	Total	100.980	48	24.945	815	19.399	479	4.251	75.986
	Hommes	48.070	48	19.601	815	14.720	275	3.791	28.421
	Femmes	52.910	0	5.344	0	4.679	204	461	47.566
9B	Personnes handicapées travaillant en atelier protégé								
	Total	709	0	0	0	0	0	0	709
	Hommes	641	0	0	0	0	0	0	641
	Femmes	67	0	0	0	0	0	0	67
0	Forces armées								
	Total	12.482	0	48	0	48	0	0	12.435
	Hommes	12.023	0	48	0	48	0	0	11.976
	Femmes	459	0	0	0	0	0	0	459

l'étranger) (suite et fin)

Section de la NACE

tertiaire

G	H	I	J	K	L	M	N	O	P et Q	Grand groupe ISCO	Total TG
Région wallonne											
146.989	33.509	66.611	25.062	55.944	128.773	115.978	143.576	40.371	6.211	Total	
76.987	16.779	57.021	12.669	32.947	74.397	35.072	37.795	19.171	1.978	Total	
70.003	16.730	9.590	12.393	22.997	54.375	80.907	105.781	21.201	4.233	Hommes	
										Femmes	
Dirigeants et cadres supérieurs 1											
29.544	13.724	4.348	4.677	6.208	6.393	4.650	2.448	3.213	260	Total	
16.305	7.617	3.988	3.507	4.624	4.080	2.662	1.559	1.894	260	Total	
13.238	6.107	360	1.171	1.584	2.312	1.988	888	1.319	0	Hommes	
										Femmes	
Professions intellectuelles et scientifiques 2											
5.270	133	2.222	1.729	21.357	15.356	78.976	59.604	4.574	169	Total	
2.721	0	1.915	1.208	16.147	7.094	23.839	16.088	2.391	0	Total	
2.550	133	308	521	5.211	8.261	55.138	43.515	2.183	169	Hommes	
										Femmes	
Professions intermédiaires 3											
12.974	472	5.134	3.808	8.180	8.521	12.197	27.857	3.688	192	Total	
7.223	359	4.335	2.359	4.810	7.269	4.670	8.428	2.779	72	Total	
5.751	113	799	1.450	3.371	1.252	7.527	19.429	908	120	Hommes	
										Femmes	
Employés de type administratif 4											
22.817	1.103	22.645	13.786	9.495	41.616	5.699	15.010	5.356	328	Total	
8.380	525	16.790	5.479	2.000	15.223	794	2.501	1.753	0	Total	
14.437	578	5.855	8.307	7.495	26.392	4.904	12.509	3.603	328	Hommes	
										Femmes	
Personnels des services et vendeurs 5											
36.847	15.815	2.365	208	2.214	18.123	3.283	22.069	12.333	147	Total	
9.709	7.772	1.671	0	1.533	12.739	820	3.152	2.742	0	Total	
27.138	8.043	694	208	681	5.384	2.463	18.916	9.591	147	Hommes	
										Femmes	
Agriculteurs et ouvriers qualifiés de l'agriculture et de la pêche 6											
647	141	0	0	398	1.842	115	331	801	133	Total	
409	141	0	0	398	1.842	115	331	801	133	Total	
238	0	0	0	0	0	0	0	0	0	Hommes	
										Femmes	
Artisans et ouvriers des métiers de type artisanal 7											
23.209	0	3.647	116	1.067	3.731	788	1.816	1.453	159	Total	
21.420	0	3.647	116	1.067	3.731	591	1.816	1.320	159	Total	
1.789	0	0	0	0	0	197	0	133	0	Hommes	
										Femmes	
Conducteurs d'installations et de machines et ouvriers de l'assemblage 8											
5.754	130	22.040	0	554	2.218	269	1.326	1.474	602	Total	
4.953	0	21.391	0	427	2.218	98	951	1.318	602	Total	
801	130	648	0	126	0	171	376	157	0	Hommes	
										Femmes	
Ouvriers et employés non qualifiés 9A											
9.927	1.990	4.151	738	6.472	18.935	9.863	12.408	7.480	4.023	Total	
5.867	365	3.225	0	1.942	8.621	1.345	2.328	4.174	555	Total	
4.060	1.625	926	738	4.530	10.314	8.519	10.080	3.306	3.468	Hommes	
										Femmes	
Personnes handicapées travaillant en atelier protégé 9B											
0	0	0	0	0	0	0	709	0	0	Total	
0	0	0	0	0	0	0	641	0	0	Total	
0	0	0	0	0	0	0	67	0	0	Hommes	
										Femmes	
Forces armées 0											
0	0	60	0	0	12.039	138	0	0	197	Total	
0	0	60	0	0	11.580	138	0	0	197	Total	
0	0	0	0	0	459	0	0	0	0	Hommes	
										Femmes	

Professions ISCO, sexe âge et région de résidence

Grand groupe ISCO	Total	De 15 à 24 ans	De 25 à 49 ans	50 ans et plus
Belgique				
TG Total				
Total	4.055.610	368.717	2.960.892	726.001
Hommes	2.346.787	209.373	1.666.934	470.481
Femmes	1.708.823	159.345	1.293.958	255.521
1 Dirigeants et cadres supérieurs				
Total	454.893	11.716	326.948	116.230
Hommes	309.313	6.433	217.149	85.731
Femmes	145.580	5.282	109.799	30.498
2 Professions intellectuelles et scientifiques				
Total	766.851	48.433	579.082	139.336
Hommes	355.094	15.256	258.701	81.136
Femmes	411.757	33.177	320.381	58.199
3 Professions intermédiaires				
Total	445.004	36.604	329.146	79.254
Hommes	285.791	22.055	205.199	58.537
Femmes	159.213	14.549	123.947	20.717
4 Employés de type administratif				
Total	659.508	55.798	488.780	114.930
Hommes	259.168	17.877	183.597	57.695
Femmes	400.340	37.922	305.184	57.234
5 Personnels des services et vendeurs				
Total	425.672	65.530	301.125	59.017
Hommes	143.764	22.687	97.455	23.622
Femmes	281.908	42.842	203.670	35.395
6 Agriculteurs et ouvriers qualifiés de l'agriculture et de la pêche				
Total	67.802	4.219	40.257	23.326
Hommes	50.621	3.403	30.728	16.490
Femmes	17.181	815	9.530	6.836
7 Artisans et ouvriers des métiers de type artisanal				
Total	466.904	63.893	329.684	73.326
Hommes	432.032	60.980	303.468	67.584
Femmes	34.872	2.914	26.216	5.742
8 Conducteurs d'installations et de machines et ouvriers de l'assemblage				
Total	280.171	31.221	205.033	43.917
Hommes	235.062	22.852	172.637	39.573
Femmes	45.109	8.369	32.395	4.345
9A Ouvriers et employés non qualifiés				
Total	438.676	48.016	317.852	72.807
Hommes	232.383	34.940	160.780	36.662
Femmes	206.293	13.076	157.072	36.145
9B Personnes handicapées travaillant en atelier protégé				
Total	8.193	496	6.996	700
Hommes	4.503	98	4.061	344
Femmes	3.689	398	2.935	357
0 Forces armées				
Total	41.937	2.791	35.988	3.159
Hommes	39.056	2.791	33.159	3.106
Femmes	2.881	0	2.829	52

Professions ISCO, sexe âge et région de résidence (suite)

Grand groupe ISCO	Total	De 15 à 24 ans	De 25 à 49 ans	50 ans et plus
Région de Bruxelles-Capitale				
TG Total				
Total	342.412	25.178	251.096	66.139
Hommes	193.034	13.865	140.515	38.654
Femmes	149.378	11.313	110.581	27.485
1 Dirigeants et cadres supérieurs				
Total	47.018	1.339	34.036	11.643
Hommes	31.370	791	22.179	8.399
Femmes	15.648	548	11.857	3.244
2 Professions intellectuelles et scientifiques				
Total	83.553	3.435	63.823	16.295
Hommes	42.404	1.346	32.001	9.057
Femmes	41.149	2.089	31.822	7.237
3 Professions intermédiaires				
Total	32.516	2.034	23.969	6.513
Hommes	17.954	1.412	12.887	3.654
Femmes	14.563	622	11.081	2.860
4 Employés de type administratif				
Total	66.289	5.095	46.419	14.775
Hommes	25.507	1.742	17.435	6.330
Femmes	40.782	3.354	28.983	8.445
5 Personnels des services et vendeurs				
Total	37.612	6.579	26.715	4.318
Hommes	18.834	3.282	13.292	2.260
Femmes	18.777	3.296	13.422	2.059
6 Agriculteurs et ouvriers qualifiés de l'agriculture et de la pêche				
Total	1.051	72	708	272
Hommes	981	72	708	201
Femmes	70	0	0	70
7 Artisans et ouvriers des métiers de type artisanal				
Total	25.847	2.606	19.313	3.929
Hommes	23.753	2.365	17.921	3.468
Femmes	2.094	241	1.391	462
8 Conducteurs d'installations et de machines et ouvriers de l'assemblage				
Total	14.409	1.124	10.274	3.011
Hommes	13.217	1.058	9.301	2.857
Femmes	1.192	65	973	154
9A Ouvriers et employés non qualifiés				
Total	32.620	2.806	24.630	5.184
Hommes	17.669	1.708	13.731	2.230
Femmes	14.952	1.098	10.899	2.955
9B Personnes handicapées travaillant en atelier protégé				
Total	146	0	146	0
Hommes	73	0	73	0
Femmes	73	0	73	0
0 Forces armées				
Total	1.351	88	1.065	198
Hommes	1.272	88	986	198
Femmes	79	0	79	0

Professions ISCO, sexe âge et région de résidence (suite)

Grand groupe ISCO	Total	De 15 à 24 ans	De 25 à 49 ans	50 ans et plus
Région flamande				
TG Total				
Total	2.506.516	246.504	1.831.367	428.644
Hommes	1.445.195	137.479	1.021.536	286.180
Femmes	1.061.321	109.024	809.832	142.465
1 Dirigeants et cadres supérieurs				
Total	298.028	6.748	217.073	74.206
Hommes	205.827	4.003	145.389	56.435
Femmes	92.201	2.746	71.684	17.771
2 Professions intellectuelles et scientifiques				
Total	445.225	32.725	338.613	73.887
Hommes	207.315	10.086	153.240	43.989
Femmes	237.910	22.638	185.374	29.898
3 Professions intermédiaires				
Total	280.845	25.894	207.381	47.570
Hommes	186.314	15.731	133.680	36.902
Femmes	94.532	10.163	73.701	10.668
4 Employés de type administratif				
Total	391.745	36.738	293.759	61.248
Hommes	150.415	11.423	106.326	32.666
Femmes	241.330	25.315	187.433	28.582
5 Personnels des services et vendeurs				
Total	258.873	41.783	182.199	34.891
Hommes	76.026	13.335	49.255	13.436
Femmes	182.847	28.448	132.944	21.454
6 Agriculteurs et ouvriers qualifiés de l'agriculture et de la pêche				
Total	38.617	2.470	22.743	13.404
Hommes	27.753	1.796	16.582	9.375
Femmes	10.864	674	6.162	4.028
7 Artisans et ouvriers des métiers de type artisanal				
Total	279.450	38.244	198.101	43.105
Hommes	255.216	36.274	179.439	39.504
Femmes	24.233	1.969	18.663	3.601
8 Conducteurs d'installations et de machines et ouvriers de l'assemblage				
Total	186.708	24.434	133.397	28.876
Hommes	150.023	16.947	107.930	25.146
Femmes	36.685	7.487	25.467	3.731
9A Ouvriers et employés non qualifiés				
Total	294.977	35.168	210.849	48.960
Hommes	160.231	25.982	107.697	26.551
Femmes	134.746	9.186	103.152	22.408
9B Personnes handicapées travaillant en atelier protégé				
Total	7.284	496	6.148	639
Hommes	3.734	98	3.318	318
Femmes	3.549	398	2.830	322
0 Forces armées				
Total	24.765	1.804	21.103	1.857
Hommes	22.341	1.804	18.679	1.857
Femmes	2.423	0	2.423	0

Professions ISCO, sexe âge et région de résidence (suite et fin)

Grand groupe ISCO		Total	De 15 à 24 ans	De 25 à 49 ans	50 ans et plus
Région wallonne					
TG	Total				
	Total	1.206.682	97.036	878.428	231.218
	Hommes	708.558	58.028	504.883	145.647
	Femmes	498.125	39.008	373.545	85.571
1	Dirigeants et cadres supérieurs				
	Total	109.847	3.628	75.839	30.380
	Hommes	72.116	1.639	49.580	20.897
	Femmes	37.731	1.989	26.259	9.483
2	Professions intellectuelles et scientifiques				
	Total	238.072	12.273	176.646	49.153
	Hommes	105.374	3.824	73.461	28.090
	Femmes	132.698	8.450	103.184	21.063
3	Professions intermédiaires				
	Total	131.643	8.676	97.797	25.171
	Hommes	81.524	4.911	58.631	17.981
	Femmes	50.119	3.764	39.165	7.189
4	Employés de type administratif				
	Total	201.475	13.965	148.602	38.907
	Hommes	83.247	4.712	59.835	18.700
	Femmes	118.228	9.253	88.767	20.207
5	Personnels des services et vendeurs				
	Total	129.188	17.168	92.211	19.808
	Hommes	48.904	6.070	34.908	7.926
	Femmes	80.284	11.098	57.304	11.882
6	Agriculteurs et ouvriers qualifiés de l'agriculture et de la pêche				
	Total	28.134	1.677	16.807	9.650
	Hommes	21.887	1.536	13.439	6.913
	Femmes	6.246	141	3.368	2.737
7	Artisans et ouvriers des métiers de type artisanal				
	Total	161.607	23.044	112.270	26.292
	Hommes	153.062	22.341	106.108	24.613
	Femmes	8.544	703	6.162	1.679
8	Conducteurs d'installations et de machines et ouvriers de l'assemblage				
	Total	79.055	5.664	61.361	12.030
	Hommes	71.822	4.847	55.406	11.569
	Femmes	7.233	817	5.955	461
9A	Ouvriers et employés non qualifiés				
	Total	111.079	10.043	82.373	18.663
	Hommes	54.483	7.250	39.352	7.881
	Femmes	56.596	2.793	43.021	10.782
9B	Personnes handicapées travaillant en atelier protégé				
	Total	763	0	702	61
	Hommes	696	0	670	26
	Femmes	67	0	32	35
0	Forces armées				
	Total	15.822	898	13.821	1.103
	Hommes	15.442	898	13.493	1.051
	Femmes	380	0	327	52

Activité NACE, horaire de travail effectif, sexe et région de résidence

Horaire hebdomadaire effectif	Section de la NACE							
	Ensemble des activités	Secteur primaire	Secteur secondaire					Secteur tertiaire
		A et B	Total secteur secondaire	C	D	E	F	Total secteur tertiaire
Belgique								
Total général								
Total	4.055.610	66.305	1.055.186	6.735	756.700	30.984	260.767	2.934.119
Hommes	2.346.787	47.985	851.787	6.043	576.655	25.573	243.515	1.447.015
Femmes	1.708.823	18.320	203.399	692	180.044	5.411	17.252	1.487.104
Ne sait pas								
Total	171.011	13.255	28.210	141	14.060	317	13.692	129.547
Hommes	118.727	9.101	25.272	141	11.941	317	12.874	84.354
Femmes	52.284	4.154	2.937	0	2.119	0	819	45.192
Pas travaillé								
Total	457.445	3.177	125.583	226	87.667	3.291	34.399	328.685
Hommes	236.477	2.133	98.710	226	64.301	2.557	31.626	135.634
Femmes	220.968	1.044	26.873	0	23.367	733	2.773	193.051
1 - 10 heures								
Total	96.512	1.319	13.272	54	8.557	275	4.385	81.921
Hommes	28.933	667	7.789	54	4.772	275	2.688	20.477
Femmes	67.579	651	5.483	0	3.786	0	1.698	61.444
11 - 20 heures								
Total	369.103	5.057	37.120	234	27.160	736	8.990	326.926
Hommes	86.679	2.500	17.661	0	11.013	334	6.314	66.518
Femmes	282.424	2.557	19.460	234	16.147	403	2.676	260.408
21- 30 heures								
Total	438.127	4.019	82.106	379	60.497	2.766	18.464	352.002
Hommes	170.658	1.750	61.139	317	41.982	2.403	16.437	107.769
Femmes	267.469	2.269	20.968	62	18.516	363	2.028	244.233
31 - 32 heures								
Total	137.066	763	47.610	239	33.703	1.142	12.526	88.693
Hommes	74.441	523	35.474	239	22.490	883	11.862	38.444
Femmes	62.625	240	12.136	0	11.213	259	664	50.249
33 - 34 heures								
Total	28.078	124	4.788	0	4.538	147	103	23.166
Hommes	12.240	124	3.451	0	3.201	147	103	8.665
Femmes	15.838	0	1.337	0	1.337	0	0	14.500
35 - 36 heures								
Total	164.314	1.924	32.832	192	28.309	1.627	2.704	129.559
Hommes	96.892	1.316	27.351	59	23.538	1.156	2.599	68.225
Femmes	67.423	608	5.481	133	4.771	471	105	61.334
37 - 38 heures								
Total	982.827	4.161	302.456	1.625	241.657	14.040	45.134	676.210
Hommes	635.684	3.462	241.628	1.492	185.414	11.654	43.068	390.594
Femmes	347.143	699	60.828	133	56.243	2.386	2.066	285.616
39 - 40 heures								
Total	568.557	7.391	249.346	2.473	160.041	4.446	82.385	311.820
Hommes	414.251	5.577	215.258	2.343	129.370	4.001	79.544	193.417
Femmes	154.306	1.814	34.088	130	30.671	445	2.841	118.403
41 - 97 heures								
Total	642.570	25.117	131.862	1.171	90.511	2.196	37.985	485.590
Hommes	471.806	20.834	118.054	1.171	78.636	1.846	36.401	332.918
Femmes	170.765	4.284	13.808	0	11.875	350	1.584	152.673

Section de la NACE

tertiaire

G	H	I	J	K	L	M	N	O	P et Q	Horaire hebdomadaire effectif
Belgique										
Total général										
555.423	130.317	325.651	161.494	358.822	392.511	348.443	470.579	160.317	30.562	Total
290.660	66.096	252.006	87.342	207.152	226.683	107.587	118.258	80.004	11.228	Hommes
264.763	64.222	73.645	74.152	151.670	165.828	240.855	352.321	80.313	19.334	Femmes
Ne sait pas										
35.742	13.233	14.149	4.827	18.013	6.963	4.107	20.533	11.352	626	Total
22.739	7.031	12.054	4.365	13.423	5.525	1.998	10.104	6.748	366	Hommes
13.004	6.202	2.095	462	4.590	1.438	2.109	10.429	4.603	260	Femmes
Pas travaillé										
43.265	8.870	34.450	15.132	28.414	42.893	82.816	55.975	14.736	2.133	Total
18.461	3.697	25.359	7.279	14.878	22.953	25.797	9.541	7.217	452	Hommes
24.804	5.173	9.092	7.853	13.536	19.940	57.019	46.434	7.520	1.681	Femmes
1 - 10 heures										
11.645	6.925	2.485	2.166	12.777	12.766	14.250	9.711	6.465	2.733	Total
3.785	2.308	1.581	739	2.388	2.717	3.439	1.675	1.845	0	Hommes
7.860	4.616	904	1.427	10.389	10.049	10.811	8.036	4.619	2.733	Femmes
11 - 20 heures										
52.800	19.133	14.020	9.985	33.348	35.833	58.116	80.987	19.183	3.521	Total
10.428	8.223	6.828	2.657	8.788	7.717	10.905	7.277	3.409	287	Hommes
42.372	10.910	7.192	7.328	24.560	28.116	47.211	73.710	15.775	3.234	Femmes
21 - 30 heures										
62.095	8.953	25.761	18.208	28.303	43.686	75.567	70.163	16.121	3.146	Total
16.435	3.520	17.940	6.134	11.142	19.898	19.085	7.996	5.077	543	Hommes
45.660	5.433	7.821	12.075	17.160	23.788	56.481	62.167	11.044	2.603	Femmes
31 - 32 heures										
15.342	2.002	12.058	4.991	10.868	12.269	9.856	15.788	4.880	638	Total
6.463	1.098	9.203	1.446	4.755	6.860	3.407	2.981	1.907	325	Hommes
8.879	904	2.856	3.546	6.113	5.409	6.450	12.807	2.973	313	Femmes
33 - 34 heures										
3.701	468	1.928	3.181	2.474	2.688	4.144	3.593	836	153	Total
882	219	1.276	1.120	1.597	1.704	962	452	406	47	Hommes
2.819	249	652	2.061	877	984	3.182	3.142	430	105	Femmes
35 - 36 heures										
30.653	2.763	13.446	16.786	9.559	19.244	15.927	14.608	6.085	486	Total
16.545	1.357	10.470	9.889	5.152	11.951	4.993	4.400	3.184	283	Hommes
14.108	1.407	2.976	6.897	4.407	7.293	10.934	10.209	2.901	203	Femmes
37 - 38 heures										
102.553	15.780	104.452	42.210	82.368	155.301	30.013	102.704	32.592	8.238	Total
64.799	8.718	79.658	22.325	45.476	100.659	11.771	32.431	20.797	3.960	Hommes
37.754	7.062	24.794	19.885	36.892	54.642	18.242	70.272	11.794	4.278	Femmes
39 - 40 heures										
69.240	14.677	46.660	16.866	52.588	28.382	22.721	37.679	19.062	3.946	Total
43.993	7.955	38.656	10.388	36.364	21.224	9.637	13.704	9.539	1.957	Hommes
25.247	6.722	8.004	6.478	16.225	7.158	13.084	23.975	9.522	1.990	Femmes
41 - 97 heures										
128.386	37.513	56.243	27.141	80.110	32.485	30.926	58.839	29.006	4.941	Total
86.130	21.969	48.983	21.000	63.189	25.475	15.593	27.699	19.873	3.008	Hommes
42.256	15.545	7.261	6.141	16.921	7.010	15.333	31.140	9.133	1.934	Femmes

Activité NACE, horaire de travail effectif, sexe et région de résidence (suite)

Section de la NACE								
Horaire hebdomadaire effectif	Ensemble des activités	Secteur primaire	Secteur secondaire				Secteur tertiaire	
		A et B	Total secteur secondaire	C	D	E	F	Total secteur tertiaire
Région de Bruxelles-Capitale								
Total général								
Total	342.412	1.259	51.825	352	32.730	1.937	16.806	289.329
Hommes	193.034	1.068	39.686	157	22.976	1.420	15.133	152.280
Femmes	149.378	191	12.139	194	9.754	517	1.673	137.049
Ne sait pas								
Total	13.003	259	2.281	0	1.162	0	1.118	10.463
Hommes	9.687	201	1.984	0	866	0	1.118	7.501
Femmes	3.316	58	296	0	296	0	0	2.962
Pas travaillé								
Total	31.717	0	4.572	0	2.401	134	2.037	27.145
Hommes	15.389	0	3.428	0	1.511	56	1.861	11.961
Femmes	16.328	0	1.144	0	889	79	176	15.184
1 - 10 heures								
Total	5.659	0	452	0	148	0	304	5.207
Hommes	2.274	0	145	0	0	0	145	2.128
Femmes	3.385	0	307	0	148	0	158	3.078
11 - 20 heures								
Total	28.650	86	2.492	0	2.047	0	445	26.072
Hommes	10.076	86	1.251	0	1.035	0	216	8.739
Femmes	18.574	0	1.241	0	1.012	0	229	17.333
21- 30 heures								
Total	32.407	0	2.925	62	1.959	70	834	29.483
Hommes	12.499	0	2.012	0	1.430	0	582	10.487
Femmes	19.908	0	913	62	529	70	251	18.995
31 - 32 heures								
Total	7.360	0	1.439	0	947	0	492	5.921
Hommes	3.212	0	1.076	0	584	0	492	2.136
Femmes	4.148	0	363	0	363	0	0	3.785
33 - 34 heures								
Total	1.911	0	166	0	166	0	0	1.745
Hommes	775	0	86	0	86	0	0	689
Femmes	1.136	0	80	0	80	0	0	1.056
35 - 36 heures								
Total	16.924	70	1.510	0	1.358	0	152	15.344
Hommes	9.422	70	1.092	0	939	0	152	8.260
Femmes	7.503	0	419	0	419	0	0	7.084
37 - 38 heures								
Total	102.213	294	16.993	133	11.922	925	4.013	84.926
Hommes	56.981	224	12.631	0	8.395	637	3.599	44.126
Femmes	45.232	70	4.362	133	3.527	288	414	40.800
39 - 40 heures								
Total	47.170	403	10.854	0	5.035	515	5.305	35.913
Hommes	31.914	340	9.693	0	4.091	515	5.086	21.881
Femmes	15.256	62	1.161	0	943	0	218	14.032
41 - 97 heures								
Total	55.398	147	8.141	157	5.585	292	2.107	47.111
Hommes	40.806	147	6.287	157	4.037	212	1.881	34.373
Femmes	14.591	0	1.854	0	1.548	80	226	12.738

Section de la NACE

tertiaire

G	H	I	J	K	L	M	N	O	P et Q	Horaire hebdomadaire effectif
Région de Bruxelles-Capitale										
Total général										
44.625	20.489	25.675	18.735	52.261	36.787	28.119	33.317	18.840	10.482	Total
27.567	13.103	20.189	9.586	29.907	18.284	8.659	10.788	10.053	4.144	Hommes
17.058	7.386	5.485	9.149	22.355	18.503	19.460	22.529	8.786	6.338	Femmes
Ne sait pas										
2.841	1.460	827	404	1.708	285	537	1.409	930	62	Total
2.050	976	726	404	1.404	215	537	558	630	0	Hommes
791	483	101	0	304	70	0	851	299	62	Femmes
Pas travaillé										
2.374	1.692	2.762	1.500	3.745	3.274	5.110	4.406	1.806	476	Total
1.158	742	1.967	765	1.957	1.740	1.501	1.103	878	149	Hommes
1.216	950	794	734	1.787	1.535	3.609	3.303	929	327	Femmes
1 - 10 heures										
871	668	70	0	330	283	1.440	745	661	139	Total
507	527	70	0	0	56	230	313	426	0	Hommes
364	141	0	0	330	227	1.210	432	235	139	Femmes
11 - 20 heures										
2.993	3.595	1.207	1.081	5.205	2.552	3.582	3.128	2.059	671	Total
1.180	2.359	821	427	1.159	533	793	328	974	165	Hommes
1.813	1.236	386	654	4.045	2.019	2.789	2.800	1.085	507	Femmes
21 - 30 heures										
4.620	1.251	1.745	1.192	4.683	3.639	6.049	3.898	1.466	940	Total
1.650	829	1.349	570	2.062	1.477	1.630	608	220	91	Hommes
2.970	422	395	622	2.621	2.162	4.418	3.290	1.246	850	Femmes
31 - 32 heures										
741	349	788	433	1.034	671	499	923	310	172	Total
429	161	625	0	231	247	82	175	86	99	Hommes
312	187	163	433	804	423	418	748	224	72	Femmes
33 - 34 heures										
0	99	195	218	224	138	564	238	67	0	Total
0	99	99	148	154	0	188	0	0	0	Hommes
0	0	96	70	70	138	376	238	67	0	Femmes
35 - 36 heures										
3.105	668	906	3.185	2.669	1.731	863	1.509	572	138	Total
2.125	391	906	1.636	1.594	856	222	367	164	0	Hommes
980	277	0	1.549	1.075	875	641	1.142	408	138	Femmes
37 - 38 heures										
11.849	3.316	9.114	6.581	13.654	16.852	5.440	10.566	4.122	3.433	Total
7.794	2.007	6.956	3.094	7.261	8.317	1.240	3.500	2.671	1.287	Hommes
4.055	1.308	2.158	3.487	6.393	8.535	4.201	7.067	1.451	2.145	Femmes
39 - 40 heures										
6.606	3.090	3.785	1.790	7.884	3.536	1.768	2.280	2.998	2.176	Total
4.360	1.963	2.947	880	5.313	1.918	594	1.310	1.522	1.074	Hommes
2.246	1.128	837	910	2.572	1.618	1.174	970	1.476	1.101	Femmes
41 - 97 heures										
8.625	4.303	4.277	2.352	11.125	3.824	2.267	4.214	3.849	2.275	Total
6.314	3.049	3.722	1.661	8.771	2.924	1.642	2.527	2.483	1.280	Hommes
2.312	1.253	555	691	2.353	900	625	1.686	1.366	996	Femmes

Activité NACE, horaire de travail effectif, sexe et région de résidence (suite)

Horaire hebdomadaire effectif	Section de la NACE							
	Ensemble des activités	Secteur primaire	Secteur secondaire				Secteur	Total secteur tertiaire
		A et B	Total secteur secondaire	C	D	E	F	
Région flamande								
Total général								
Total	2.506.516	39.896	715.466	2.494	540.566	15.659	156.748	1.751.153
Hommes	1.445.195	28.036	567.364	2.494	406.142	12.216	146.513	849.794
Femmes	1.061.321	11.860	148.102	0	134.424	3.442	10.235	901.359
Ne sait pas								
Total	82.667	5.316	13.435	89	7.537	137	5.673	63.916
Hommes	56.920	3.355	12.092	89	6.694	137	5.172	41.472
Femmes	25.747	1.961	1.343	0	843	0	501	22.443
Pas travaillé								
Total	295.559	2.032	90.154	87	67.159	1.272	21.636	203.373
Hommes	152.792	1.249	69.131	87	48.551	903	19.589	82.412
Femmes	142.767	783	21.024	0	18.608	369	2.047	120.961
1 - 10 heures								
Total	61.029	591	9.201	0	6.882	275	2.044	51.237
Hommes	18.074	369	5.110	0	3.742	275	1.093	12.595
Femmes	42.955	222	4.091	0	3.140	0	951	38.642
11 - 20 heures								
Total	227.354	3.512	25.464	0	19.164	459	5.842	198.378
Hommes	49.229	1.389	11.574	0	7.236	175	4.163	36.266
Femmes	178.125	2.123	13.890	0	11.927	284	1.678	162.112
21- 30 heures								
Total	278.887	2.808	60.384	91	44.898	1.914	13.481	215.695
Hommes	111.717	966	45.481	91	31.364	1.655	12.370	65.271
Femmes	167.170	1.842	14.904	0	13.534	259	1.111	150.424
31 - 32 heures								
Total	96.100	622	35.029	116	26.105	880	7.928	60.449
Hommes	50.856	382	24.387	116	16.281	620	7.370	26.087
Femmes	45.245	240	10.642	0	9.824	259	559	34.363
33 - 34 heures								
Total	18.700	124	3.460	0	3.362	98	0	15.117
Hommes	8.049	124	2.727	0	2.630	98	0	5.197
Femmes	10.652	0	732	0	732	0	0	9.919
35 - 36 heures								
Total	81.329	1.257	15.093	0	13.006	571	1.516	64.979
Hommes	47.661	926	12.707	0	10.942	249	1.516	34.028
Femmes	33.669	331	2.386	0	2.064	322	0	30.952
37 - 38 heures								
Total	565.340	2.740	198.840	583	167.459	6.916	23.882	363.760
Hommes	366.215	2.300	156.025	583	126.660	5.556	23.226	207.889
Femmes	199.126	440	42.815	0	40.799	1.360	656	155.871
39 - 40 heures								
Total	373.436	5.274	174.076	933	121.412	1.723	50.008	194.087
Hommes	271.073	3.975	146.734	933	96.263	1.277	48.261	120.364
Femmes	102.363	1.299	27.341	0	25.149	445	1.747	73.722
41 - 97 heures								
Total	426.113	15.620	90.330	595	63.582	1.414	24.739	320.162
Hommes	312.610	13.001	81.396	595	55.779	1.271	23.752	218.213
Femmes	113.503	2.619	8.934	0	7.804	144	987	101.950

Section de la NACE

tertiaire

G	H	I	J	K	L	M	N	O	P et Q	Horaire hebdomadaire effectif
Région flamande										
Total général										
347.723	73.451	211.608	97.351	229.980	203.795	196.578	283.925	95.735	11.006	Total
175.290	34.446	157.673	54.342	130.075	119.686	61.117	66.524	46.892	3.751	Hommes
172.433	39.005	53.935	43.010	99.906	84.110	135.461	217.401	48.843	7.256	Femmes
Ne sait pas										
18.002	6.141	8.917	2.278	9.853	2.959	1.280	9.188	5.027	271	Total
11.713	2.804	7.430	2.047	6.986	2.385	592	4.127	3.232	157	Hommes
6.290	3.336	1.487	231	2.867	574	688	5.062	1.795	114	Femmes
Pas travaillé										
28.921	6.033	23.164	8.876	18.817	24.061	48.383	35.150	9.079	887	Total
11.046	2.460	16.522	4.120	9.856	12.631	15.614	5.536	4.455	173	Hommes
17.875	3.573	6.642	4.756	8.962	11.430	32.769	29.614	4.625	715	Femmes
1 - 10 heures										
7.023	4.241	1.826	1.171	9.884	7.857	7.955	5.918	3.955	1.406	Total
2.551	824	1.124	687	2.039	1.833	2.075	726	735	0	Hommes
4.472	3.417	702	484	7.845	6.024	5.880	5.192	3.220	1.406	Femmes
11 - 20 heures										
32.203	9.759	8.735	6.908	21.717	19.498	33.602	52.664	11.593	1.700	Total
6.228	3.574	3.441	1.731	5.488	4.614	5.021	4.280	1.768	123	Hommes
25.976	6.185	5.294	5.177	16.228	14.884	28.582	48.384	9.825	1.577	Femmes
21 - 30 heures										
39.310	4.178	17.974	12.565	18.324	24.450	41.012	46.568	10.202	1.111	Total
9.942	1.156	12.524	4.299	7.014	11.243	9.886	5.541	3.409	258	Hommes
29.369	3.022	5.450	8.266	11.310	13.207	31.126	41.027	6.793	853	Femmes
31 - 32 heures										
11.642	1.218	8.891	2.893	7.776	8.626	5.049	11.021	3.007	327	Total
4.111	574	6.602	1.124	3.462	4.864	1.819	1.843	1.601	87	Hommes
7.530	644	2.289	1.769	4.314	3.762	3.230	9.178	1.406	241	Femmes
33 - 34 heures										
2.351	369	1.165	2.111	1.846	1.722	2.429	2.479	645	0	Total
520	120	739	285	1.150	1.471	357	272	282	0	Hommes
1.831	249	425	1.826	695	252	2.072	2.207	363	0	Femmes
35 - 36 heures										
17.014	912	7.255	8.204	5.099	7.262	8.249	6.774	4.054	155	Total
7.943	491	5.293	5.360	2.670	4.875	2.612	2.251	2.378	155	Hommes
9.071	421	1.961	2.845	2.429	2.388	5.637	4.524	1.676	0	Femmes
37 - 38 heures										
59.550	7.753	61.329	24.563	49.207	74.437	13.628	52.928	18.285	2.081	Total
35.257	4.026	43.347	13.838	26.995	50.025	6.028	16.471	10.937	964	Hommes
24.293	3.727	17.981	10.725	22.212	24.411	7.600	36.457	7.348	1.117	Femmes
39 - 40 heures										
43.813	8.381	32.632	8.986	33.983	15.315	14.200	24.820	10.934	1.024	Total
27.283	4.483	26.622	6.088	23.197	12.126	6.500	8.612	4.960	494	Hommes
16.530	3.898	6.010	2.898	10.787	3.189	7.700	16.209	5.974	530	Femmes
41 - 97 heures										
87.893	24.466	39.722	18.796	53.475	17.608	20.790	36.414	18.955	2.044	Total
58.696	13.933	34.028	14.763	41.218	13.619	10.612	16.867	13.137	1.340	Hommes
29.198	10.533	5.694	4.033	12.257	3.989	10.178	19.547	5.818	703	Femmes

Activité NACE, horaire de travail effectif, sexe et région de résidence (suite et fin)

Section de la NACE								
Horaire hebdomadaire effectif	Ensemble des activités	Secteur primaire	Secteur secondaire				Secteur tertiaire	
		A et B	Total secteur secondaire	C	D	E	F	Total secteur tertiaire
Région wallonne								
Total général								
Total	1.206.682	25.150	287.895	3.890	183.404	13.388	87.213	893.637
Hommes	708.558	18.881	244.737	3.392	147.538	11.937	81.869	444.940
Femmes	498.125	6.269	43.159	498	35.866	1.452	5.344	448.697
Ne sait pas								
Total	75.341	7.679	12.494	52	5.361	180	6.901	55.168
Hommes	52.121	5.544	11.196	52	4.381	180	6.583	35.381
Femmes	23.220	2.135	1.298	0	980	0	318	19.787
Pas travaillé								
Total	130.169	1.145	30.856	139	18.108	1.884	10.725	98.168
Hommes	68.296	884	26.151	139	14.238	1.598	10.175	41.261
Femmes	61.873	261	4.705	0	3.869	286	550	56.907
1 - 10 heures								
Total	29.824	728	3.619	54	1.527	0	2.038	25.478
Hommes	8.585	298	2.533	54	1.030	0	1.449	5.754
Femmes	21.239	429	1.086	0	497	0	589	19.724
11 - 20 heures								
Total	113.099	1.459	9.164	234	5.949	278	2.704	102.475
Hommes	27.373	1.025	4.835	0	2.741	159	1.936	21.513
Femmes	85.725	434	4.329	234	3.208	119	768	80.963
21- 30 heures								
Total	126.833	1.211	18.797	226	13.640	781	4.150	106.825
Hommes	46.442	784	13.646	226	9.188	748	3.484	32.012
Femmes	80.391	427	5.151	0	4.452	33	666	74.813
31 - 32 heures								
Total	33.606	140	11.142	123	6.651	263	4.106	22.323
Hommes	20.373	140	10.011	123	5.625	263	4.001	10.221
Femmes	13.233	0	1.131	0	1.026	0	105	12.102
33 - 34 heures								
Total	7.467	0	1.163	0	1.010	50	103	6.304
Hommes	3.417	0	637	0	485	50	103	2.780
Femmes	4.050	0	525	0	525	0	0	3.525
35 - 36 heures								
Total	66.061	597	16.228	192	13.945	1.056	1.036	49.235
Hommes	39.809	320	13.552	59	11.656	907	931	25.937
Femmes	26.251	277	2.676	133	2.289	149	105	23.298
37 - 38 heures								
Total	315.273	1.126	86.623	909	62.276	6.199	17.239	227.523
Hommes	212.488	938	72.971	909	50.358	5.461	16.243	138.579
Femmes	102.785	188	13.652	0	11.918	739	996	88.945
39 - 40 heures								
Total	147.951	1.714	64.416	1.541	33.595	2.209	27.072	81.820
Hommes	111.264	1.262	58.831	1.410	29.016	2.209	26.196	51.172
Femmes	36.686	453	5.585	130	4.579	0	876	30.649
41 - 97 heures								
Total	161.060	9.350	33.392	419	21.344	489	11.139	118.317
Hommes	118.389	7.686	30.371	419	18.821	363	10.768	80.332
Femmes	42.670	1.665	3.021	0	2.523	126	372	37.985

Section de la NACE

tertiaire

G	H	I	J	K	L	M	N	O	P et Q	Horaire hebdomadaire effectif
Région wallonne										
Total général										
163.075	36.378	88.368	45.408	76.580	151.929	123.745	153.338	45.742	9.074	Total
87.803	18.546	74.144	23.414	47.171	88.714	37.811	40.946	23.058	3.333	Hommes
75.272	17.832	14.224	21.994	29.410	63.215	85.935	112.392	22.684	5.741	Femmes
Ne sait pas										
14.899	5.633	4.405	2.145	6.452	3.718	2.290	9.936	5.396	294	Total
8.976	3.250	3.898	1.914	5.034	2.925	869	5.420	2.886	209	Hommes
5.923	2.383	507	230	1.419	793	1.421	4.516	2.509	85	Femmes
Pas travaillé										
11.970	1.145	8.525	4.757	5.852	15.558	29.323	16.418	3.850	770	Total
6.257	495	6.870	2.394	3.065	8.583	8.682	2.902	1.884	130	Hommes
5.714	651	1.655	2.363	2.787	6.975	20.641	13.516	1.966	639	Femmes
1 - 10 heures										
3.751	2.015	588	995	2.563	4.626	4.855	3.047	1.849	1.188	Total
727	958	386	52	348	828	1.133	636	685	0	Hommes
3.024	1.058	202	943	2.215	3.797	3.722	2.411	1.164	1.188	Femmes
11 - 20 heures										
17.604	5.779	4.078	1.997	6.427	13.783	20.931	25.195	5.531	1.150	Total
3.020	2.290	2.566	499	2.140	2.570	5.092	2.669	667	0	Hommes
14.584	3.488	1.513	1.497	4.287	11.213	15.840	22.526	4.864	1.150	Femmes
21 - 30 heures										
18.164	3.524	6.042	4.451	5.296	15.597	28.506	19.697	4.454	1.094	Total
4.842	1.535	4.067	1.264	2.066	7.178	7.569	1.847	1.449	194	Hommes
13.322	1.989	1.976	3.186	3.229	8.419	20.937	17.849	3.005	900	Femmes
31 - 32 heures										
2.959	435	2.379	1.666	2.057	2.972	4.308	3.844	1.563	139	Total
1.922	363	1.975	322	1.062	1.748	1.506	964	221	139	Hommes
1.038	72	404	1.344	996	1.224	2.802	2.881	1.342	0	Femmes
33 - 34 heures										
1.351	0	568	852	404	827	1.150	876	123	153	Total
363	0	437	687	293	233	416	180	123	47	Hommes
988	0	130	166	111	594	734	696	0	105	Femmes
35 - 36 heures										
10.534	1.184	5.286	5.396	1.792	10.250	6.815	6.325	1.459	193	Total
6.478	474	4.271	2.893	889	6.219	2.159	1.783	643	128	Hommes
4.057	709	1.015	2.503	903	4.031	4.656	4.543	817	65	Femmes
37 - 38 heures										
31.154	4.712	34.009	11.066	19.506	64.013	10.945	39.209	10.185	2.724	Total
21.748	2.685	29.354	5.393	11.220	42.317	4.503	12.460	7.190	1.709	Hommes
9.406	2.027	4.655	5.673	8.286	21.696	6.441	26.749	2.995	1.015	Femmes
39 - 40 heures										
18.820	3.206	10.243	6.091	10.721	9.531	6.753	10.579	5.129	747	Total
12.350	1.510	9.087	3.420	7.854	7.180	2.543	3.782	3.057	389	Hommes
6.470	1.697	1.156	2.670	2.866	2.351	4.210	6.797	2.072	359	Femmes
41 - 97 heures										
31.867	8.745	12.244	5.993	15.510	11.053	7.869	18.211	6.202	622	Total
21.121	4.986	11.233	4.575	13.200	8.932	3.339	8.304	4.254	388	Hommes
10.747	3.759	1.011	1.417	2.311	2.121	4.530	9.907	1.948	235	Femmes

Province et région du lieu de travail, sexe, âge et région de résidence

Lieu de travail	Total	De 15 à 24 ans	De 25 à 49 ans	50 ans et plus
Belgique				
Total général				
Total	4.055.610	368.717	2.960.892	726.001
Hommes	2.346.787	209.373	1.666.934	470.481
Femmes	1.708.823	159.345	1.293.958	255.521
A l'étranger				
Total	78.104	6.433	60.002	11.669
Hommes	51.617	3.401	39.466	8.749
Femmes	26.488	3.032	20.536	2.920
Belgique				
Total	3.977.506	362.284	2.900.889	714.332
Hommes	2.295.170	205.971	1.627.467	461.732
Femmes	1.682.335	156.313	1.273.422	252.600
Région de Bruxelles-Capitale				
Total	652.648	46.434	478.526	127.689
Hommes	371.520	24.185	267.737	79.598
Femmes	281.129	22.249	210.789	48.090
Région flamande				
Total	2.284.447	232.520	1.668.942	382.985
Hommes	1.326.207	131.609	938.617	255.981
Femmes	958.240	100.911	730.325	127.004
Province d'Anvers				
Total	673.897	62.429	500.125	111.343
Hommes	399.495	34.201	288.207	77.087
Femmes	274.402	28.228	211.918	34.257
Province de Limbourg				
Total	294.578	33.728	214.821	46.029
Hommes	172.587	20.485	120.735	31.367
Femmes	121.991	13.243	94.086	14.662
Province de Flandre orientale				
Total	487.707	52.932	347.532	87.244
Hommes	274.673	29.591	188.266	56.816
Femmes	213.034	23.341	159.265	30.428
Province de Brabant flamand				
Total	383.539	36.747	285.782	61.010
Hommes	225.654	20.696	164.972	39.986
Femmes	157.885	16.051	120.810	21.024
Province de Flandre occidentale				
Total	444.726	46.685	320.683	77.358
Hommes	253.799	26.636	176.438	50.725
Femmes	190.927	20.049	144.245	26.633
Région wallonne				
Total	1.040.410	83.330	753.421	203.659
Hommes	597.443	50.177	421.113	126.153
Femmes	442.967	33.153	332.308	77.506
Province de Brabant wallon				
Total	109.798	9.448	78.360	21.990
Hommes	62.262	5.325	43.666	13.270
Femmes	47.536	4.123	34.694	8.719
Province de Hainaut				
Total	365.137	26.443	267.865	70.828
Hommes	208.288	16.499	149.168	42.620
Femmes	156.849	9.944	118.697	28.208
Province de Liège				
Total	344.750	30.538	245.210	69.001
Hommes	199.795	17.595	138.427	43.773
Femmes	144.954	12.943	106.783	25.228
Province de Luxembourg				
Total	75.913	5.935	55.330	14.648
Hommes	42.834	3.583	30.169	9.082
Femmes	33.079	2.351	25.162	5.566
Province de Namur				
Total	144.813	10.967	106.655	27.191
Hommes	84.265	7.174	59.683	17.407
Femmes	60.548	3.793	46.972	9.784

Province et région du lieu de travail, sexe, âge et région de résidence (suite)

Lieu de travail	Total	De 15 à 24 ans	De 25 à 49 ans	50 ans et plus
Région de Bruxelles-Capitale				
Total général				
Total	342.412	25.178	251.096	66.139
Hommes	193.034	13.865	140.515	38.654
Femmes	149.378	11.313	110.581	27.485
A l'étranger				
Total	3.572	214	2.768	591
Hommes	2.131	0	1.610	520
Femmes	1.442	214	1.157	70
Belgique				
Total	338.840	24.964	248.328	65.548
Hommes	190.904	13.865	138.905	38.134
Femmes	147.936	11.098	109.423	27.414
Région de Bruxelles-Capitale				
Total	290.969	20.972	211.935	58.062
Hommes	156.731	11.028	113.503	32.201
Femmes	134.238	9.944	98.432	25.861
Région flamande				
Total	34.530	2.847	26.768	4.916
Hommes	25.352	2.035	19.427	3.889
Femmes	9.179	812	7.340	1.027
Province d'Anvers				
Total	3.744	268	2.856	620
Hommes	2.982	268	2.093	620
Femmes	762	0	762	0
Province de Limbourg				
Total	235	72	85	78
Hommes	235	72	85	78
Femmes	0	0	0	0
Province de Flandre orientale				
Total	1.497	0	1.017	480
Hommes	1.310	0	830	480
Femmes	187	0	187	0
Province de Brabant flamand				
Total	28.830	2.507	22.651	3.672
Hommes	20.600	1.695	16.260	2.645
Femmes	8.230	812	6.391	1.027
Province de Flandre occidentale				
Total	225	0	159	66
Hommes	225	0	159	66
Femmes	0	0	0	0
Région wallonne				
Total	13.341	1.145	9.626	2.570
Hommes	8.821	802	5.975	2.043
Femmes	4.520	343	3.651	527
Province de Brabant wallon				
Total	8.174	434	6.425	1.316
Hommes	4.687	178	3.584	925
Femmes	3.488	256	2.841	391
Province de Hainaut				
Total	3.410	270	2.388	752
Hommes	2.833	270	1.879	684
Femmes	577	0	509	68
Province de Liège				
Total	721	265	315	141
Hommes	567	178	248	141
Femmes	154	86	67	0
Province de Luxembourg				
Total	88	88	0	0
Hommes	88	88	0	0
Femmes	0	0	0	0
Province de Namur				
Total	948	88	498	361
Hommes	645	88	264	293
Femmes	302	0	234	68

Province et région du lieu de travail, sexe, âge et région de résidence (suite)

Lieu de travail	Total	De 15 à 24 ans	De 25 à 49 ans	50 ans et plus
Région flamande				
Total général				
Total	2.506.516	246.504	1.831.367	428.644
Hommes	1.445.195	137.479	1.021.536	286.180
Femmes	1.061.321	109.024	809.832	142.465
A l'étranger				
Total	36.526	2.709	27.821	5.996
Hommes	23.190	1.560	17.092	4.538
Femmes	13.336	1.149	10.729	1.457
Belgique				
Total	2.469.990	243.795	1.803.546	422.649
Hommes	1.422.005	135.920	1.004.444	281.642
Femmes	1.047.985	107.875	799.103	141.007
Région de Bruxelles-Capitale				
Total	235.035	16.082	172.944	46.009
Hommes	135.470	8.034	96.650	30.786
Femmes	99.565	8.048	76.294	15.223
Région flamande				
Total	2.214.152	226.182	1.615.066	372.904
Hommes	1.273.045	127.022	898.113	247.910
Femmes	941.107	99.159	716.954	124.994
Province d'Anvers				
Total	666.814	62.161	494.565	110.089
Hommes	393.474	33.933	283.616	75.925
Femmes	273.341	28.228	210.950	34.163
Province de Limbourg				
Total	292.157	33.366	213.415	45.375
Hommes	170.488	20.123	119.606	30.759
Femmes	121.669	13.243	93.809	14.617
Province de Flandre orientale				
Total	481.178	52.112	343.106	85.960
Hommes	269.203	29.039	184.472	55.693
Femmes	211.975	23.073	158.634	30.268
Province de Brabant flamand				
Total	335.694	32.401	248.205	55.088
Hommes	191.091	17.834	137.629	35.628
Femmes	144.603	14.567	110.576	19.460
Province de Flandre occidentale				
Total	438.309	46.142	315.775	76.392
Hommes	248.789	26.093	172.790	49.905
Femmes	189.521	20.049	142.985	26.487
Région wallonne				
Total	20.802	1.531	15.536	3.735
Hommes	13.490	863	9.681	2.946
Femmes	7.312	668	5.855	789
Province de Brabant wallon				
Total	7.667	609	5.640	1.418
Hommes	4.940	279	3.631	1.030
Femmes	2.727	330	2.009	388
Province de Hainaut				
Total	6.511	302	5.205	1.005
Hommes	3.837	151	2.881	805
Femmes	2.674	151	2.324	200
Province de Liège				
Total	5.253	529	3.594	1.129
Hommes	3.569	342	2.300	927
Femmes	1.684	187	1.294	202
Province de Luxembourg				
Total	521	0	521	0
Hommes	294	0	294	0
Femmes	227	0	227	0
Province de Namur				
Total	851	91	576	183
Hommes	851	91	576	183
Femmes	0	0	0	0

Province et région du lieu de travail, sexe, âge et région de résidence (suite et fin)

Lieu de travail	Total	De 15 à 24 ans	De 25 à 49 ans	50 ans et plus
Région wallonne				
Total général				
Total	1.206.682	97.036	878.428	231.218
Hommes	708.558	58.028	504.883	145.647
Femmes	498.125	39.008	373.545	85.571
A l'étranger				
Total	38.006	3.510	29.413	5.083
Hommes	26.296	1.842	20.764	3.690
Femmes	11.710	1.668	8.649	1.392
Belgique				
Total	1.168.676	93.526	849.015	226.135
Hommes	682.262	56.186	484.119	141.957
Femmes	486.414	37.340	364.896	84.179
Région de Bruxelles-Capitale				
Total	126.644	9.380	93.647	23.617
Hommes	79.319	5.123	57.584	16.612
Femmes	47.326	4.257	36.063	7.006
Région flamande				
Total	35.765	3.492	27.109	5.165
Hommes	27.811	2.552	21.078	4.182
Femmes	7.954	940	6.031	983
Province d'Anvers				
Total	3.339	0	2.704	634
Hommes	3.039	0	2.498	541
Femmes	299	0	206	93
Province de Limbourg				
Total	2.186	290	1.321	576
Hommes	1.864	290	1.044	530
Femmes	323	0	277	46
Province de Flandre orientale				
Total	5.033	820	3.409	804
Hommes	4.160	552	2.964	643
Femmes	873	268	445	161
Province de Brabant flamand				
Total	19.015	1.839	14.925	2.250
Hommes	13.963	1.167	11.082	1.713
Femmes	5.052	672	3.843	537
Province de Flandre occidentale				
Total	6.192	543	4.749	900
Hommes	4.785	543	3.488	754
Femmes	1.407	0	1.261	146
Région wallonne				
Total	1.006.267	80.654	728.260	197.353
Hommes	575.132	48.511	405.457	121.164
Femmes	431.135	32.143	322.802	76.190
Province de Brabant wallon				
Total	93.957	8.405	66.296	19.256
Hommes	52.635	4.868	36.451	11.315
Femmes	41.322	3.537	29.845	7.940
Province de Hainaut				
Total	355.215	25.871	260.272	69.072
Hommes	201.618	16.078	144.408	41.131
Femmes	153.598	9.793	115.864	27.941
Province de Liège				
Total	338.776	29.744	241.301	67.731
Hommes	195.659	17.075	135.879	42.705
Femmes	143.117	12.669	105.422	25.026
Province de Luxembourg				
Total	75.304	5.847	54.809	14.648
Hommes	42.452	3.495	29.875	9.082
Femmes	32.852	2.351	24.934	5.566
Province de Namur				
Total	143.015	10.787	105.581	26.647
Hommes	82.768	6.994	58.843	16.931
Femmes	60.246	3.793	46.737	9.716

Horaire hebdomadaire habituel, statut professionnel, sexe et région de résidence

Statut professionnel	Horaire hebdomadaire habituel					
	Total général	Horaire indéterminé	Total	1 - 10 heures	11 - 20 heures	21 - 30 heures
Belgique						
Total général						
Total	4.055.397	260.079	3.795.318	69.384	364.112	335.444
Hommes	2.346.573	176.514	2.170.060	16.139	59.825	68.932
Femmes	1.708.823	83.565	1.625.258	53.245	304.287	266.511
Total des salariés						
Total	3.441.052	95.120	3.345.932	56.199	340.240	312.821
Hommes	1.948.595	65.105	1.883.490	10.965	51.810	61.690
Femmes	1.492.457	30.015	1.462.442	45.234	288.430	251.131
Ouvrier et employé						
Total	2.430.085	67.240	2.362.845	33.498	212.821	165.666
Hommes	1.465.321	46.905	1.418.416	6.703	32.858	28.071
Femmes	964.764	20.335	944.429	26.796	179.962	137.595
Ouvrier secteur privé						
Total	1.114.615	23.953	1.090.662	23.456	92.350	53.958
Hommes	823.634	19.662	803.972	4.347	21.190	17.330
Femmes	290.981	4.291	286.690	19.109	71.160	36.628
Employé secteur privé						
Total	1.315.470	43.286	1.272.183	10.042	120.471	111.708
Hommes	641.687	27.243	614.444	2.355	11.668	10.741
Femmes	673.783	16.044	657.739	7.687	108.803	100.967
Secteur public						
Total	1.010.967	27.881	983.087	22.701	127.419	147.155
Hommes	483.274	18.201	465.074	4.263	18.951	33.619
Femmes	527.693	9.680	518.013	18.438	108.468	113.536
Total des non salariés						
Total	614.345	164.959	449.386	13.185	23.872	22.622
Hommes	397.978	111.409	286.570	5.174	8.015	7.242
Femmes	216.366	53.550	162.816	8.011	15.857	15.380
Indépendant						
Total	362.373	100.532	261.841	7.156	12.647	15.014
Hommes	242.419	69.878	172.541	3.400	5.245	5.942
Femmes	119.955	30.654	89.300	3.755	7.402	9.071
Employeur						
Total	179.758	46.799	132.959	1.036	2.889	1.997
Hommes	144.137	39.031	105.105	611	1.978	742
Femmes	35.621	7.767	27.854	425	911	1.255

Horaire hebdomadaire habituel						Statut professionnel
31 - 32 heures	33 - 34 heures	35 - 36 heures	37 - 38 heures	39 - 40 heures	41 - 97 heures	
Belgique						
Total général						
78.299	21.466	205.626	1.331.753	760.973	628.262	Total
19.392	6.678	117.989	857.123	557.883	466.099	Hommes
58.907	14.788	87.637	474.630	203.089	162.163	Femmes
Total des salariés						
75.572	20.361	196.879	1.321.079	705.512	317.269	Total
18.739	6.536	114.401	851.298	524.094	243.959	Hommes
56.833	13.825	82.478	469.782	181.419	73.310	Femmes
Ouvrier et employé						
51.473	13.126	135.945	925.758	588.541	236.017	Total
11.908	4.688	82.231	605.885	453.191	192.882	Hommes
39.565	8.438	53.714	319.873	135.351	43.136	Femmes
Ouvrier secteur privé						
19.977	3.219	45.782	444.961	351.949	55.011	Total
8.221	1.741	35.969	356.339	307.344	51.490	Hommes
11.756	1.478	9.813	88.621	44.604	3.520	Femmes
Employé secteur privé						
31.496	9.907	90.163	480.797	236.593	181.007	Total
3.687	2.947	46.263	249.545	145.846	141.391	Hommes
27.809	6.960	43.900	231.252	90.746	39.615	Femmes
Secteur public						
24.099	7.234	60.934	395.322	116.971	81.251	Total
6.831	1.847	32.169	245.413	70.903	51.077	Hommes
17.268	5.387	28.765	149.909	46.068	30.174	Femmes
Total des non salariés						
2.728	1.106	8.747	10.674	55.460	310.993	Total
653	142	3.588	5.825	33.790	222.140	Hommes
2.074	964	5.158	4.848	21.671	88.853	Femmes
Indépendant						
1.737	815	6.329	5.550	34.505	178.088	Total
463	142	2.586	3.234	23.132	128.395	Hommes
1.275	672	3.743	2.316	11.373	49.693	Femmes
Employeur						
506	144	1.267	2.555	13.585	108.982	Total
65	0	672	1.927	9.956	89.154	Hommes
441	144	595	628	3.629	19.828	Femmes

Horaire hebdomadaire habituel, statut professionnel, sexe et région de résidence (suite)

Statut professionnel	Horaire hebdomadaire habituel					
	Total général	Horaire indéterminé	Total	1 - 10 heures	11 - 20 heures	21 - 30 heures
Région de Bruxelles-Capitale						
Total général						
Total	342.412	16.658	325.755	5.042	27.466	23.898
Hommes	193.034	11.227	181.807	2.022	8.270	6.901
Femmes	149.378	5.430	143.948	3.020	19.196	16.998
Total des salariés						
Total	288.135	6.009	282.126	4.006	25.145	21.076
Hommes	154.770	3.594	151.176	1.697	7.337	5.538
Femmes	133.365	2.415	130.950	2.309	17.808	15.537
Ouvrier et employé						
Total	211.104	5.002	206.102	3.064	20.765	12.297
Hommes	119.917	3.044	116.873	1.459	6.504	3.538
Femmes	91.187	1.958	89.229	1.605	14.260	8.759
Ouvrier secteur privé						
Total	75.664	1.187	74.477	1.506	11.448	5.209
Hommes	52.778	1.032	51.746	818	4.758	2.234
Femmes	22.886	155	22.731	688	6.690	2.974
Employé secteur privé						
Total	135.440	3.815	131.625	1.557	9.317	7.088
Hommes	67.139	2.012	65.127	641	1.746	1.304
Femmes	68.301	1.803	66.498	917	7.571	5.785
Secteur public						
Total	77.031	1.007	76.024	942	4.380	8.779
Hommes	34.853	550	34.303	238	833	2.000
Femmes	42.178	457	41.721	704	3.548	6.779
Total des non salariés						
Total	54.277	10.649	43.629	1.036	2.320	2.823
Hommes	38.264	7.633	30.631	325	932	1.362
Femmes	16.013	3.016	12.998	711	1.388	1.460
Indépendant						
Total	37.580	6.649	30.930	803	1.599	2.410
Hommes	26.774	4.728	22.046	325	769	1.293
Femmes	10.806	1.921	8.885	478	831	1.117
Employeur						
Total	13.174	3.236	9.937	0	89	215
Hommes	10.936	2.670	8.266	0	89	70
Femmes	2.238	566	1.672	0	0	145

Horaire hebdomadaire habituel						Statut professionnel
31 - 32 heures	33 - 34 heures	35 - 36 heures	37 - 38 heures	39 - 40 heures	41 - 97 heures	
Région de Bruxelles-Capitale						
Total général						
5.127	2.182	19.937	126.611	54.631	60.861	Total
1.304	724	10.048	70.016	36.883	45.640	Hommes
3.823	1.457	9.889	56.595	17.748	15.221	Femmes
Total des salariés						
4.784	2.104	18.730	124.772	48.195	33.314	Total
1.226	724	9.456	68.968	32.038	24.191	Hommes
3.558	1.380	9.273	55.805	16.158	9.123	Femmes
Ouvrier et employé						
3.581	1.118	14.944	88.938	37.491	23.904	Total
722	490	8.015	52.056	26.237	17.852	Hommes
2.860	628	6.928	36.882	11.254	6.052	Femmes
Ouvrier secteur privé						
990	350	3.939	31.888	16.065	3.082	Total
478	276	2.927	24.092	13.588	2.576	Hommes
512	74	1.012	7.797	2.477	506	Femmes
Employé secteur privé						
2.592	768	11.004	57.050	21.426	20.822	Total
244	214	5.088	27.965	12.649	15.276	Hommes
2.348	554	5.916	29.085	8.777	5.546	Femmes
Secteur public						
1.202	986	3.786	35.834	10.704	9.409	Total
504	235	1.441	16.911	5.800	6.339	Hommes
698	751	2.345	18.922	4.904	3.070	Femmes
Total des non salariés						
343	78	1.207	1.839	6.435	27.547	Total
78	0	592	1.048	4.845	21.449	Hommes
266	78	616	791	1.591	6.098	Femmes
Indépendant						
243	78	1.004	1.209	4.824	18.761	Total
78	0	449	733	3.640	14.759	Hommes
165	78	555	476	1.184	4.002	Femmes
Employeur						
0	0	204	315	1.271	7.845	Total
0	0	142	315	1.106	6.544	Hommes
0	0	61	0	164	1.301	Femmes

Horaire hebdomadaire habituel, statut professionnel, sexe et région de résidence (suite)

Statut professionnel	Horaire hebdomadaire habituel					
	Total général	Horaire indéterminé	Total	1 - 10 heures	11 - 20 heures	21 - 30 heures
Région flamande						
Total général						
Total	2.506.389	127.041	2.379.348	42.072	224.769	203.750
Hommes	1.445.069	86.327	1.358.742	9.815	31.955	38.112
Femmes	1.061.321	40.715	1.020.606	32.258	192.814	165.638
Total des salariés						
Total	2.130.050	49.813	2.080.237	33.823	209.307	190.202
Hommes	1.203.749	34.639	1.169.109	6.181	26.247	33.944
Femmes	926.302	15.174	911.128	27.642	183.060	156.258
Ouvrier et employé						
Total	1.539.659	35.624	1.504.035	18.616	127.729	104.462
Hommes	929.726	25.575	904.151	3.134	16.142	15.034
Femmes	609.933	10.048	599.885	15.483	111.587	89.428
Ouvrier secteur privé						
Total	730.065	13.415	716.650	13.538	54.978	33.178
Hommes	534.804	11.419	523.385	2.271	10.449	8.992
Femmes	195.261	1.997	193.265	11.267	44.529	24.185
Employé secteur privé						
Total	809.594	22.208	787.386	5.078	72.750	71.284
Hommes	394.922	14.157	380.766	862	5.693	6.041
Femmes	414.672	8.052	406.620	4.216	67.057	65.242
Secteur public						
Total	590.391	14.189	576.202	15.207	81.579	85.740
Hommes	274.023	9.064	264.958	3.047	10.105	18.910
Femmes	316.369	5.125	311.243	12.159	71.474	66.830
Total des non salariés						
Total	376.339	77.228	299.111	8.249	15.462	13.548
Hommes	241.320	51.687	189.633	3.634	5.708	4.169
Femmes	135.019	25.541	109.478	4.616	9.754	9.379
Indépendant						
Total	213.644	42.546	171.098	4.183	8.271	8.065
Hommes	141.870	29.016	112.854	2.245	3.677	3.241
Femmes	71.775	13.530	58.245	1.938	4.595	4.824
Employeur						
Total	115.277	25.310	89.966	653	2.033	1.421
Hommes	92.347	21.574	70.774	345	1.556	471
Femmes	22.929	3.737	19.193	308	477	950

Horaire hebdomadaire habituel						Statut professionnel
31 - 32 heures	33 - 34 heures	35 - 36 heures	37 - 38 heures	39 - 40 heures	41 - 97 heures	
Région flamande						
Total général						
54.177	12.271	103.153	791.286	518.441	429.428	Total
11.674	3.192	57.385	509.860	378.802	317.946	Hommes
42.503	9.079	45.768	281.426	139.639	111.482	Femmes
Total des salariés						
52.408	11.314	97.786	786.092	483.879	215.426	Total
11.289	3.093	55.534	507.259	357.727	167.835	Hommes
41.119	8.221	42.252	278.832	126.152	47.591	Femmes
Ouvrier et employé						
36.184	7.217	68.808	570.947	408.667	161.406	Total
6.853	2.073	40.615	374.182	312.028	134.089	Hommes
29.332	5.144	28.192	196.764	96.639	27.316	Femmes
Ouvrier secteur privé						
13.897	1.918	23.133	287.103	249.400	39.504	Total
4.582	916	18.009	225.280	215.419	37.467	Hommes
9.316	1.002	5.124	61.823	33.981	2.037	Femmes
Employé secteur privé						
22.287	5.300	45.674	283.844	159.267	121.902	Total
2.271	1.158	22.606	148.903	96.609	96.622	Hommes
20.016	4.142	23.068	134.941	62.658	25.280	Femmes
Secteur public						
16.224	4.097	28.978	215.145	75.212	54.021	Total
4.437	1.020	14.918	133.077	45.698	33.746	Hommes
11.787	3.077	14.060	82.068	29.513	20.274	Femmes
Total des non salariés						
1.769	957	5.367	5.194	34.563	214.002	Total
385	99	1.851	2.601	21.076	150.111	Hommes
1.385	858	3.516	2.593	13.487	63.891	Femmes
Indépendant						
1.363	694	3.945	2.838	21.732	120.007	Total
385	99	1.448	1.590	15.114	85.055	Hommes
978	595	2.498	1.248	6.618	34.952	Femmes
Employeur						
176	144	613	1.326	7.881	75.718	Total
0	0	204	849	5.559	61.789	Hommes
176	144	409	477	2.322	13.929	Femmes

Horaire hebdomadaire habituel, statut professionnel, sexe et région de résidence (suite)

Statut professionnel	Horaire hebdomadaire habituel					
	Total général	Horaire indéterminé	Total	1 - 10 heures	11 - 20 heures	21 - 30 heures
Région wallonne						
Total général						
Total	1.206.595	116.380	1.090.215	22.270	111.877	107.796
Hommes	708.470	78.960	629.511	4.302	19.600	23.919
Femmes	498.125	37.420	460.704	17.968	92.277	83.876
Total des salariés						
Total	1.022.867	39.298	983.569	18.370	105.787	101.544
Hommes	590.076	26.871	563.205	3.087	18.225	22.208
Femmes	432.790	12.427	420.364	15.283	87.562	79.336
Ouvrier et employé						
Total	679.322	26.614	652.708	11.818	64.327	48.908
Hommes	415.678	18.285	397.393	2.110	10.212	9.500
Femmes	263.644	8.329	255.315	9.708	54.115	39.408
Ouvrier secteur privé						
Total	308.886	9.351	299.535	8.411	25.924	15.571
Hommes	236.053	7.211	228.841	1.258	5.983	6.103
Femmes	72.834	2.140	70.694	7.153	19.940	9.468
Employé secteur privé						
Total	370.436	17.263	353.173	3.407	38.403	33.337
Hommes	179.625	11.074	168.552	852	4.228	3.396
Femmes	190.810	6.189	184.621	2.555	34.175	29.940
Secteur public						
Total	343.545	12.684	330.861	6.552	41.460	52.636
Hommes	174.399	8.586	165.812	977	8.013	12.709
Femmes	169.147	4.097	165.049	5.575	33.447	39.927
Total des non salariés						
Total	183.728	77.082	106.646	3.899	6.090	6.252
Hommes	118.394	52.088	66.306	1.214	1.375	1.711
Femmes	65.334	24.994	40.340	2.685	4.715	4.541
Indépendant						
Total	111.149	51.337	59.812	2.170	2.776	4.539
Hommes	73.775	36.134	37.641	830	799	1.408
Femmes	37.374	15.203	22.171	1.340	1.977	3.131
Employeur						
Total	51.308	18.252	33.055	382	767	361
Hommes	40.853	14.788	26.066	265	333	201
Femmes	10.454	3.465	6.990	117	434	160

et fin)

Horaire hebdomadaire habituel						Statut professionnel
31 - 32 heures	33 - 34 heures	35 - 36 heures	37 - 38 heures	39 - 40 heures	41 - 97 heures	
Région wallonne						
Total général						
18.995	7.013	82.535	413.856	187.901	137.973	Total
6.414	2.761	50.556	277.247	142.199	102.513	Hommes
12.580	4.252	31.980	136.609	45.702	35.460	Femmes
Total des salariés						
18.380	6.942	80.363	410.216	173.438	68.529	Total
6.223	2.718	49.411	275.071	134.329	51.932	Hommes
12.156	4.224	30.953	135.145	39.109	16.596	Femmes
Ouvrier et employé						
11.707	4.791	52.194	265.873	142.383	50.707	Total
4.334	2.125	33.601	179.646	114.925	40.940	Hommes
7.373	2.666	18.593	86.227	27.458	9.767	Femmes
Ouvrier secteur privé						
5.090	952	18.709	125.969	86.484	12.425	Total
3.162	550	15.032	106.968	78.337	11.448	Hommes
1.928	402	3.677	19.002	8.147	977	Femmes
Employé secteur privé						
6.617	3.839	33.485	139.903	55.899	38.282	Total
1.171	1.575	18.569	72.678	36.588	29.493	Hommes
5.445	2.264	14.916	67.225	19.311	8.790	Femmes
Secteur public						
6.673	2.151	28.169	144.343	31.055	17.821	Total
1.890	593	15.810	95.425	19.404	10.992	Hommes
4.783	1.558	12.360	48.918	11.651	6.829	Femmes
Total des non salariés						
615	71	2.172	3.641	14.462	69.444	Total
191	43	1.145	2.176	7.869	50.581	Hommes
424	28	1.027	1.464	6.593	18.864	Femmes
Indépendant						
132	43	1.380	1.503	7.949	39.320	Total
0	43	690	911	4.378	28.581	Hommes
132	0	690	592	3.571	10.739	Femmes
Employeur						
330	0	450	914	4.433	25.418	Total
65	0	326	763	3.291	20.821	Hommes
265	0	124	151	1.142	4.597	Femmes

Emploi salarié à temps plein : durée habituelle moyenne de travail selon l'activité

Grand groupe ISCO		Section de la NACE							
		Ensemble des activités	Secteur primaire A et B	Total secteur secondaire	Secteur secondaire C D E F				Total secteur tertiaire
Belgique									
TG	Total								
	Total	39,2	38,9	39,5	40,7	39,4	39,0	39,8	39,0
	Hommes	39,9	39,0	39,7	41,0	39,6	39,1	39,8	40,1
	Femmes	37,7	38,6	38,7	37,4	38,7	38,4	39,2	37,5
1	Dirigeants et cadres supérieurs								
	Total	43,7	-	46,0	55,4	46,3	44,0	43,0	43,1
	Hommes	44,9	-	47,1	55,4	47,6	44,3	43,1	44,2
	Femmes	40,8	-	41,2	-	41,1	42,9	42,0	40,8
2	Professions intellectuelles et scientifiques								
	Total	37,7	37,6	41,8	44,8	41,9	40,5	42,2	37,2
	Hommes	39,7	38,1	42,3	44,8	42,3	40,8	43,2	39,1
	Femmes	35,6	35,0	39,7	-	39,9	39,0	38,5	35,5
3	Professions intermédiaires								
	Total	39,7	38,0	39,8	41,2	39,8	38,3	40,6	39,6
	Hommes	40,1	37,7	39,9	41,6	39,9	38,4	40,6	40,3
	Femmes	38,4	38,9	39,3	37,0	39,3	37,6	40,7	38,2
4	Employés de type administratif								
	Total	38,5	37,7	38,9	38,6	38,8	38,1	40,2	38,4
	Hommes	38,8	38,0	39,2	39,7	39,1	38,2	41,3	38,7
	Femmes	38,2	37,3	38,6	37,5	38,6	37,7	39,1	38,1
5	Personnels des services et vendeurs								
	Total	39,3	58,2	39,8	38,0	40,1	38,0	38,9	39,2
	Hommes	39,8	58,2	39,7	38,0	40,1	38,0	38,8	39,7
	Femmes	38,8	-	39,8	-	40,0	38,0	39,1	38,7
6	Agriculteurs et ouvriers qualifiés de l'agriculture et de la pêche								
	Total	38,8	38,7	39,3	-	39,0	39,0	39,5	38,8
	Hommes	38,8	38,7	39,3	-	39,0	39,0	39,5	38,8
	Femmes	39,1	38,9	-	-	-	-	-	39,7
7	Artisans et ouvriers des métiers de type artisanal								
	Total	38,8	38,7	38,9	39,0	38,6	38,3	39,4	38,6
	Hommes	38,9	38,7	39,0	39,0	38,6	38,3	39,4	38,6
	Femmes	38,1	-	38,2	-	38,2	-	39,0	37,7
8	Conducteurs d'installations et de machines et ouvriers de l'assemblage								
	Total	40,5	38,7	38,7	40,6	38,5	40,8	40,4	42,7
	Hommes	40,8	38,7	38,9	40,6	38,7	40,8	40,4	43,0
	Femmes	38,3	-	38,0	-	38,0	-	-	39,2
9A	Ouvriers et employés non qualifiés								
	Total	38,5	39,7	38,6	39,5	38,5	38,7	39,2	38,4
	Hommes	38,7	40,1	38,7	39,5	38,6	38,7	39,2	38,7
	Femmes	37,9	39,0	38,3	-	38,3	-	39,3	37,7
9B	Personnes handicapées travaillant en atelier protégé								
	Total	37,8	-	38,0	-	38,0	-	-	37,8
	Hommes	37,9	-	-	-	-	-	-	37,9
	Femmes	37,8	-	38,0	-	38,0	-	-	37,8
0	Forces armées								
	Total	38,8	-	38,0	-	38,0	-	-	38,8
	Hommes	38,8	-	38,0	-	38,0	-	-	38,8
	Femmes	38,2	-	38,0	-	38,0	-	-	38,3

économique NACE, la profession ISCO, le sexe et la région de résidence
Section de la NACE
tertiaire

										Grand groupe ISCO	
G	H	I	J	K	L	M	N	O	P et Q		
Belgique											
Total TG											
39,4	40,5	40,9	39,4	40,6	38,8	34,1	39,1	40,6	41,4	Total	
40,0	41,2	41,4	40,3	41,5	39,1	35,6	40,0	41,7	42,9	Hommes	
38,4	39,6	38,8	38,3	39,1	38,3	33,1	38,7	38,8	40,1	Femmes	
Dirigeants et cadres supérieurs 1											
43,9	42,9	44,2	42,5	45,3	40,6	45,7	40,5	41,3	42,2	Total	
45,5	42,8	45,1	43,1	47,1	41,2	47,1	41,2	42,5	43,9	Hommes	
40,8	43,0	41,1	40,7	41,5	39,4	43,3	39,2	39,2	39,9	Femmes	
Professions intellectuelles et scientifiques 2											
40,1	41,3	41,1	39,5	41,5	39,7	32,4	39,9	45,0	42,8	Total	
40,4	45,4	41,4	40,1	41,9	40,6	33,4	41,8	47,3	45,3	Hommes	
39,6	38,0	40,0	37,9	40,5	38,4	31,8	39,0	39,8	39,9	Femmes	
Professions intermédiaires 3											
40,8	43,5	39,7	40,4	39,6	39,2	37,3	38,4	42,0	38,0	Total	
41,8	44,9	39,8	41,9	40,1	39,4	38,4	38,9	43,0	-	Hommes	
39,0	41,0	38,8	38,2	38,6	38,4	36,3	38,1	38,3	38,0	Femmes	
Employés de type administratif 4											
38,4	39,3	38,5	38,4	38,9	38,2	37,6	38,3	38,8	39,8	Total	
38,7	42,2	38,6	38,9	39,5	38,4	38,7	38,4	39,4	40,3	Hommes	
38,1	35,1	38,4	38,0	38,5	38,0	37,3	38,3	38,4	39,7	Femmes	
Personnels des services et vendeurs 5											
38,5	40,6	38,6	38,5	39,6	39,4	39,0	39,3	38,6	44,1	Total	
39,4	41,3	39,6	38,0	39,7	39,3	39,6	38,9	39,6	40,0	Hommes	
38,0	39,6	37,1	39,0	37,9	40,0	38,5	39,4	37,8	44,8	Femmes	
Agriculteurs et ouvriers qualifiés de l'agriculture et de la pêche 6											
44,1	-	38,0	-	40,8	37,9	39,2	38,6	39,1	38,0	Total	
44,1	-	-	-	40,8	37,9	39,2	38,6	38,9	38,0	Hommes	
-	-	38,0	-	-	-	-	-	40,0	-	Femmes	
Artisans et ouvriers des métiers de type artisanal 7											
38,7	38,4	38,6	40,5	38,5	38,0	36,1	38,3	39,8	38,0	Total	
38,7	38,4	38,6	40,5	38,5	38,0	36,6	38,4	40,0	38,0	Hommes	
37,8	-	-	-	37,9	38,0	20,0	37,8	38,1	-	Femmes	
Conducteurs d'installations et de machines et ouvriers de l'assemblage 8											
39,5	38,0	44,5	37,9	39,2	37,6	38,0	37,9	40,0	42,3	Total	
39,6	38,0	44,6	37,9	39,3	37,6	38,0	38,0	40,2	42,3	Hommes	
38,5	-	41,0	-	38,6	38,0	-	37,9	37,8	-	Femmes	
Ouvriers et employés non qualifiés 9A											
38,3	38,0	39,5	34,7	37,6	38,0	37,8	37,7	39,3	39,6	Total	
38,5	37,9	39,7	33,7	38,6	38,1	39,1	38,0	38,9	39,9	Hommes	
37,5	38,1	38,3	35,1	36,5	37,7	37,2	37,5	39,8	39,4	Femmes	
Personnes handicapées travaillant en atelier protégé 9B											
-	-	-	-	-	-	-	37,8	-	-	Total	
-	-	-	-	-	-	-	37,9	-	-	Hommes	
-	-	-	-	-	-	-	37,8	-	-	Femmes	
Forces armées 0											
38,0	38,0	38,0	-	60,0	38,6	38,2	38,0	-	46,6	Total	
38,0	38,0	38,0	-	60,0	38,7	38,2	38,0	-	46,6	Hommes	
38,0	-	-	-	-	38,3	-	38,0	-	-	Femmes	

Emploi salarié à temps partiel : durée habituelle moyenne de travail selon l'activité

Grand groupe ISCO		Section de la NACE							
		Ensemble des activités	Secteur primaire A et B	Total secteur secondaire	Secteur secondaire C D E F				Total secteur tertiaire
Belgique									
TG	Total								
	Total	22,8	21,1	24,7	22,6	24,9	23,6	24,0	22,6
	Hommes	23,2	21,1	25,3	-	25,0	20,5	26,4	22,8
	Femmes	22,7	21,1	24,4	22,6	24,8	24,2	21,3	22,6
1	Dirigeants et cadres supérieurs								
	Total	27,1	-	27,9	-	28,5	-	25,6	27,0
	Hommes	24,3	-	30,9	-	30,0	-	32,0	23,4
	Femmes	27,8	-	26,8	-	28,1	-	15,0	27,8
2	Professions intellectuelles et scientifiques								
	Total	22,3	20,0	25,4	18,0	27,8	21,0	21,0	22,2
	Hommes	21,3	-	22,9	-	27,5	-	14,7	21,3
	Femmes	22,4	20,0	26,0	18,0	27,9	21,0	23,4	22,3
3	Professions intermédiaires								
	Total	24,0	30,0	28,3	27,0	27,8	21,3	35,1	23,4
	Hommes	27,6	-	29,8	-	28,3	13,0	41,5	27,0
	Femmes	23,3	30,0	27,7	27,0	27,6	32,0	27,9	22,8
4	Employés de type administratif								
	Total	24,4	27,7	24,9	-	25,5	25,9	22,5	24,3
	Hommes	23,2	-	23,2	-	23,2	19,0	32,0	23,2
	Femmes	24,5	27,7	25,1	-	25,8	26,8	22,3	24,4
5	Personnels des services et vendeurs								
	Total	22,2	-	22,4	-	22,2	30,0	20,0	22,2
	Hommes	21,4	-	24,9	-	20,0	30,0	20,0	21,4
	Femmes	22,3	-	22,3	-	22,3	-	-	22,3
6	Agriculteurs et ouvriers qualifiés de l'agriculture et de la pêche								
	Total	21,1	20,4	13,0	-	13,0	-	-	23,3
	Hommes	22,9	21,8	-	-	-	-	-	23,7
	Femmes	19,0	19,5	13,0	-	13,0	-	-	20,0
7	Artisans et ouvriers des métiers de type artisanal								
	Total	24,5	-	25,1	-	24,6	-	25,8	23,8
	Hommes	25,2	-	25,4	-	24,7	-	26,0	24,9
	Femmes	23,2	-	24,4	-	24,5	-	20,0	21,6
8	Conducteurs d'installations et de machines et ouvriers de l'assemblage								
	Total	23,9	19,3	24,5	-	24,6	-	6,0	23,5
	Hommes	23,0	19,3	25,6	-	26,1	-	6,0	22,1
	Femmes	24,6	-	24,0	-	24,0	-	-	25,6
9A	Ouvriers et employés non qualifiés								
	Total	20,7	-	22,7	-	23,2	19,6	19,4	20,5
	Hommes	22,5	-	23,1	-	22,3	-	27,4	22,4
	Femmes	20,5	-	22,6	-	23,4	19,6	14,9	20,3
9B	Personnes handicapées travaillant en atelier protégé								
	Total	25,7	-	-	-	-	-	-	25,7
	Hommes	22,0	-	-	-	-	-	-	22,0
	Femmes	27,5	-	-	-	-	-	-	27,5
0	Forces armées								
	Total	30,5	-	-	-	-	-	-	30,5
	Hommes	31,5	-	-	-	-	-	-	31,5
	Femmes	26,9	-	-	-	-	-	-	26,9

économique NACE, la profession ISCO, le sexe et la région de résidence
Section de la NACE
tertiaire

										Grand groupe ISCO	
G	H	I	J	K	L	M	N	O	P et Q		
										Belgique	
										Total	TG
22,7	19,9	25,2	25,1	22,7	24,0	19,8	23,7	21,4	19,1	Total	
21,5	20,4	25,0	23,9	22,4	24,9	19,5	26,5	23,4	24,9	Hommes	
22,9	19,7	25,3	25,1	22,8	23,9	19,9	23,5	21,0	18,7	Femmes	
										Dirigeants et cadres supérieurs 1	
26,2	18,1	26,7	31,6	31,5	26,0	23,7	25,5	26,3	27,8	Total	
21,0	20,3	28,0	-	26,6	25,1	19,5	19,2	-	30,0	Hommes	
27,3	16,8	25,0	31,6	32,4	26,6	25,1	26,6	26,3	27,4	Femmes	
										Professions intellectuelles et scientifiques 2	
25,1	30,0	29,0	25,6	24,8	24,7	18,9	24,3	26,8	28,0	Total	
13,0	-	28,3	19,2	24,8	22,2	17,0	26,3	28,4	-	Hommes	
25,6	30,0	30,0	28,1	24,8	25,3	19,1	24,2	25,4	28,0	Femmes	
										Professions intermédiaires 3	
23,9	8,0	27,5	27,8	26,0	24,8	20,2	23,5	22,0	36,0	Total	
18,4	8,0	30,0	-	26,7	19,0	31,9	29,1	24,3	36,0	Hommes	
24,7	-	26,1	27,8	25,8	25,4	18,3	23,0	19,9	-	Femmes	
										Employés de type administratif 4	
23,0	23,1	26,4	25,6	23,7	25,4	21,4	24,8	20,6	24,7	Total	
19,5	19,0	25,0	25,3	18,4	23,1	30,8	31,8	19,7	20,0	Hommes	
23,2	23,2	26,8	25,6	24,1	25,6	20,9	24,6	20,8	26,2	Femmes	
										Personnels des services et vendeurs 5	
22,8	20,1	23,4	21,8	20,6	22,7	21,8	23,1	20,6	15,4	Total	
21,6	20,6	26,2	-	21,8	21,6	4,0	27,6	16,2	-	Hommes	
22,9	19,8	21,8	21,8	20,4	22,9	22,0	22,9	21,2	15,4	Femmes	
										Agriculteurs et ouvriers qualifiés de l'agriculture et de la pêche 6	
-	20,0	-	-	-	19,2	19,6	26,0	38,0	24,0	Total	
-	20,0	-	-	-	19,2	19,0	26,0	38,0	24,0	Hommes	
-	-	-	-	-	-	20,0	-	-	-	Femmes	
										Artisans et ouvriers des métiers de type artisanal 7	
23,3	-	31,8	-	22,8	32,1	19,0	20,3	16,8	24,0	Total	
23,4	-	31,8	-	26,3	32,1	20,0	22,0	19,0	-	Hommes	
23,0	-	-	-	17,4	32,0	18,0	18,6	13,0	24,0	Femmes	
										Conducteurs d'installations et de machines et ouvriers de l'assemblage 8	
24,1	20,3	21,9	-	19,7	30,7	32,3	27,7	26,6	-	Total	
18,0	18,5	21,2	-	13,0	30,7	-	29,8	30,5	-	Hommes	
29,1	20,8	24,1	-	25,9	-	32,3	24,0	19,0	-	Femmes	
										Ouvriers et employés non qualifiés 9A	
19,1	18,3	22,5	11,8	19,9	20,8	21,4	22,0	20,0	17,8	Total	
22,8	21,7	25,6	-	20,4	24,1	18,8	20,8	26,2	20,0	Hommes	
18,4	17,7	20,6	11,8	19,8	20,4	21,5	22,1	19,5	17,7	Femmes	
										Personnes handicapées travaillant en atelier protégé 9B	
-	-	-	-	-	-	-	25,7	-	-	Total	
-	-	-	-	-	-	-	22,0	-	-	Hommes	
-	-	-	-	-	-	-	27,5	-	-	Femmes	
										Forces armées 0	
-	-	-	-	-	30,5	-	-	-	-	Total	
-	-	-	-	-	31,5	-	-	-	-	Hommes	
-	-	-	-	-	26,9	-	-	-	-	Femmes	

Emploi non salarié : durée habituelle moyenne de travail selon l'activité économique

Grand groupe ISCO		Section de la NACE							
		Ensemble des activités	Secteur primaire	Secteur secondaire				Secteur tertiaire	
			A et B	Total secteur secondaire	C	D	E	F	Total secteur tertiaire
Belgique									
TG	Total								
	Total	53,4	59,5	52,5	49,8	54,0	38,6	51,5	53,1
	Hommes	57,2	65,1	54,9	49,8	56,5	39,0	54,0	57,0
	Femmes	46,8	44,6	40,8	-	46,4	37,0	31,2	47,5
1	Dirigeants et cadres supérieurs								
	Total	58,2	52,6	56,6	49,8	57,8	46,6	55,8	58,7
	Hommes	60,1	55,1	58,7	49,8	60,2	60,0	57,9	60,6
	Femmes	54,5	39,8	44,1	-	48,5	37,0	36,5	55,6
2	Professions intellectuelles et scientifiques								
	Total	49,8	46,5	44,2	-	43,5	24,0	49,9	50,0
	Hommes	53,1	47,9	45,3	-	44,5	24,0	53,4	53,4
	Femmes	43,3	40,0	39,9	-	39,9	-	40,0	43,4
3	Professions intermédiaires								
	Total	48,5	-	47,8	-	38,7	-	55,9	48,6
	Hommes	53,9	-	50,6	-	40,8	-	57,2	54,6
	Femmes	39,7	-	34,3	-	33,7	-	36,6	40,0
4	Employés de type administratif								
	Total	30,6	20,0	26,5	-	30,9	-	23,5	32,2
	Hommes	41,3	-	55,0	-	55,0	-	-	39,7
	Femmes	29,6	20,0	25,4	-	28,5	-	23,5	31,3
5	Personnels des services et vendeurs								
	Total	48,0	20,0	56,8	-	61,3	-	47,6	47,7
	Hommes	52,0	20,0	30,0	-	30,0	-	-	52,2
	Femmes	46,5	-	58,5	-	64,4	-	47,6	46,0
6	Agriculteurs et ouvriers qualifiés de l'agriculture et de la pêche								
	Total	60,4	60,6	-	-	-	-	-	54,4
	Hommes	66,5	66,6	-	-	-	-	-	60,7
	Femmes	45,3	45,2	-	-	-	-	-	48,3
7	Artisans et ouvriers des métiers de type artisanal								
	Total	55,6	-	53,4	-	57,2	40,0	51,4	60,1
	Hommes	55,6	-	53,5	-	57,5	40,0	51,7	59,9
	Femmes	56,5	-	50,8	-	54,7	-	26,3	62,3
8	Conducteurs d'installations et de machines et ouvriers de l'assemblage								
	Total	58,6	-	54,8	-	61,0	-	32,7	59,5
	Hommes	59,3	-	54,8	-	66,6	-	32,7	59,9
	Femmes	53,0	-	54,9	-	54,9	-	-	49,4
9A	Ouvriers et employés non qualifiés								
	Total	37,5	45,0	27,5	-	28,7	-	23,9	39,5
	Hommes	42,5	45,0	31,4	-	32,9	-	27,4	45,1
	Femmes	30,3	-	20,7	-	22,1	-	15,0	32,0

NACE la profession ISCO, le sexe et la région de résidence

Section de la NACE

tertiaire

										Grand groupe ISCO		
G	H	I	J	K	L	M	N	O	P et Q			
											Belgique	
											Total TG	
55,8	62,8	56,8	54,6	49,6	46,2	30,2	48,2	45,1	20,0	Total		
58,7	64,2	60,5	59,2	53,4	58,8	40,6	53,4	54,8	20,0	Hommes		
51,9	61,2	40,0	42,4	39,9	33,8	21,4	43,8	37,8	20,0	Femmes		
											Dirigeants et cadres supérieurs 1	
58,4	64,2	62,1	55,3	50,7	50,0	50,0	61,1	55,6	-	Total		
60,8	65,1	65,4	60,2	52,7	50,0	50,0	30,8	60,3	-	Hommes		
54,8	63,1	45,1	41,6	42,6	-	50,0	69,2	48,4	-	Femmes		
											Professions intellectuelles et scientifiques 2	
49,1	-	45,3	44,8	51,1	45,4	30,6	50,5	47,0	-	Total		
52,2	-	38,0	44,8	54,0	59,2	40,2	53,7	50,8	-	Hommes		
46,2	-	60,0	-	42,8	33,1	20,9	45,9	37,9	-	Femmes		
											Professions intermédiaires 3	
47,6	-	38,4	58,7	52,2	70,0	20,1	44,5	52,2	-	Total		
49,7	-	38,4	60,5	53,5	70,0	38,4	52,3	69,5	-	Hommes		
40,1	-	-	51,3	49,1	-	13,2	39,8	24,8	-	Femmes		
											Employés de type administratif 4	
38,9	-	37,7	35,7	22,6	-	-	25,8	47,3	-	Total		
36,8	-	43,7	40,0	8,0	-	-	38,0	50,0	-	Hommes		
39,0	-	34,7	34,7	23,1	-	-	24,5	46,4	-	Femmes		
											Personnels des services et vendeurs 5	
50,5	56,5	-	-	46,3	38,0	-	48,5	40,8	20,0	Total		
52,1	59,0	-	-	50,0	-	-	56,0	49,4	20,0	Hommes		
49,9	54,8	-	-	42,0	38,0	-	48,3	37,0	-	Femmes		
											Agriculteurs et ouvriers qualifiés de l'agriculture et de la pêche 6	
51,8	-	-	-	63,4	-	-	-	-	-	Total		
58,3	-	-	-	63,4	-	-	-	-	-	Hommes		
48,3	-	-	-	-	-	-	-	-	-	Femmes		
											Artisans et ouvriers des métiers de type artisanal 7	
60,0	-	-	-	49,1	-	-	97,0	79,8	-	Total		
59,6	-	-	-	58,6	-	-	97,0	60,0	-	Hommes		
64,2	-	-	-	27,9	-	-	97,0	97,0	-	Femmes		
											Conducteurs d'installations et de machines et ouvriers de l'assemblage 8	
54,9	-	60,7	-	45,0	-	-	-	60,0	-	Total		
54,9	-	61,3	-	45,0	-	-	-	60,0	-	Hommes		
-	-	45,0	-	-	-	-	-	60,0	-	Femmes		
											Ouvriers et employés non qualifiés 9A	
44,0	56,2	24,7	-	32,9	-	-	-	45,8	20,0	Total		
48,2	46,0	29,0	-	41,4	-	-	-	62,8	-	Hommes		
35,0	59,6	10,0	-	22,0	-	-	-	23,1	20,0	Femmes		

Raison de la différence entre l'horaire habituel et réel, sexe et âge

	De 15 à 64 ans			De 15 à 24 ans		
	Total	Homme	Femme	Total	Homme	Femme
Belgique						
Total général						
Total général	4.032.896	2.330.835	1.702.061	368.717	209.373	159.345
Horaire identique						
Total général	2.549.353	1.453.793	1.095.560	257.474	148.229	109.245
Moins d'heures						
Total général	936.916	521.437	415.479	74.969	40.623	34.346
Jour(s) férié(s)	231.747	139.922	91.825	21.549	13.388	8.161
Vacances	410.745	227.641	183.104	29.740	14.880	14.860
Maladie, accident	126.755	69.087	57.668	8.017	5.421	2.595
Horaire variable (travailleur)	10.142	5.235	4.907	244	91	152
Horaire flexible (employeur)	26.122	11.116	15.006	2.539	1.078	1.462
Motif technique, économique	22.305	16.627	5.678	2.565	1.558	1.006
Congé de maternité	19.098	559	18.539	1.741	0	1.741
Interruption de carrière	4.331	582	3.750	0	0	0
Raisons personnelles	7.058	3.193	3.864	421	151	270
Conflit de travail	4.887	1.861	3.026	947	0	947
Début / fin d'emploi	5.815	2.446	3.370	1.387	609	779
Enseignement ou formation	2.545	1.334	1.211	785	700	85
Conditions climatiques	8.790	7.871	919	242	242	0
Autres raisons	56.575	33.962	22.613	4.792	2.503	2.289
Plus d'heures						
Total général	167.225	101.084	66.141	12.275	6.503	5.772
Heures supplémentaires	54.641	34.909	19.732	3.953	1.867	2.086
Horaire variable (travailleur)	17.835	10.064	7.771	1.443	920	523
Horaire flexible (employeur)	37.088	20.699	16.389	3.408	1.874	1.533
Motif technique, économique	9.025	6.775	2.250	245	245	0
Conditions climatiques	1.717	1.447	270	0	0	0
Autres raisons	46.918	27.189	19.729	3.226	1.597	1.630
Très variable						
Total général	379.402	254.521	124.881	23.999	14.017	9.982

De 25 à 49 ans			De 50 à 64 ans			
Total	Homme	Femme	Total	Homme	Femme	
						Belgique
						Total général
2.960.892	1.666.934	1.293.958	703.287	454.529	248.758	Total général
						Horaire identique
1.875.641	1.042.965	832.676	416.238	262.599	153.638	Total général
						Moins d'heures
685.892	367.071	318.821	176.055	113.742	62.313	Total général
168.595	97.550	71.045	41.603	28.983	12.620	Jour(s) férié(s)
309.377	166.198	143.179	71.628	46.563	25.065	Vacances
83.387	42.655	40.732	35.351	21.010	14.341	Maladie, accident
8.095	4.090	4.005	1.803	1.053	750	Horaire variable (travailleur)
20.529	8.089	12.440	3.053	1.949	1.104	Horaire flexible (employeur)
15.998	12.560	3.437	3.743	2.509	1.235	Motif technique, économique
17.357	559	16.798	0	0	0	Congé de maternité
3.406	241	3.165	926	341	585	Interruption de carrière
4.878	2.008	2.870	1.758	1.034	725	Raisons personnelles
3.294	1.414	1.880	646	447	199	Conflit de travail
2.680	792	1.888	1.748	1.045	703	Début / fin d'emploi
1.617	635	983	143	0	143	Enseignement ou formation
6.375	5.922	452	2.173	1.706	467	Conditions climatiques
40.304	24.358	15.946	11.479	7.101	4.378	Autres raisons
						Plus d'heures
131.926	78.338	53.588	23.024	16.243	6.781	Total général
44.793	28.679	16.113	5.895	4.363	1.532	Heures supplémentaires
13.765	7.337	6.428	2.628	1.808	820	Horaire variable (travailleur)
29.532	15.937	13.595	4.149	2.888	1.260	Horaire flexible (employeur)
7.130	5.278	1.852	1.651	1.252	398	Motif technique, économique
1.505	1.326	179	212	122	90	Conditions climatiques
35.201	19.781	15.420	8.490	5.811	2.679	Autres raisons
						Très variable
267.433	178.560	88.873	87.970	61.944	26.026	Total général

Province et région du lieu de travail, activité économique NACE, sexe et région de

Lieu de travail	Ensemble des activités	Section de la NACE						
		Secteur primaire		Secteur secondaire				Secteur
		A et B	Total secteur secondaire	C	D	E	F	Total secteur tertiaire
Belgique								
Total général								
Total	4.055.610	66.305	1.055.186	6.735	756.700	30.984	260.767	2.934.119
Hommes	2.346.787	47.985	851.787	6.043	576.655	25.573	243.515	1.447.015
Femmes	1.708.823	18.320	203.399	692	180.044	5.411	17.252	1.487.104
A l'étranger								
Total	78.104	533	24.698	500	18.794	191	5.212	52.873
Hommes	51.617	347	20.094	500	14.765	191	4.637	31.176
Femmes	26.488	186	4.604	0	4.029	0	575	21.697
Belgique								
Total	3.977.506	65.772	1.030.489	6.235	737.906	30.793	255.555	2.881.246
Hommes	2.295.170	47.638	831.693	5.543	561.891	25.382	238.878	1.415.839
Femmes	1.682.335	18.134	198.795	692	176.015	5.411	16.677	1.465.407
Région de Bruxelles-Capitale								
Total	652.648	1.617	88.276	260	59.033	4.799	24.184	562.755
Hommes	371.520	1.260	67.407	66	41.798	3.634	21.909	302.854
Femmes	281.129	358	20.870	194	17.235	1.165	2.276	259.901
Région flamande								
Total	2.284.447	39.296	689.684	2.483	517.610	14.735	154.856	1.555.467
Hommes	1.326.207	27.710	550.326	2.483	391.018	11.730	145.095	748.171
Femmes	958.240	11.586	139.358	0	126.592	3.005	9.761	807.296
Province d'Anvers								
Total	673.897	6.389	201.108	965	153.492	5.011	41.641	466.400
Hommes	399.495	5.082	161.518	965	117.621	3.891	39.040	232.895
Femmes	274.402	1.307	39.591	0	35.870	1.120	2.601	233.505
Province de Limbourg								
Total	294.578	5.447	97.742	701	71.278	1.716	24.047	191.390
Hommes	172.587	3.910	81.840	701	56.985	1.277	22.877	86.837
Femmes	121.991	1.537	15.902	0	14.293	439	1.170	104.553
Province de Flandre orientale								
Total	487.707	9.396	158.676	0	115.470	4.036	39.170	319.636
Hommes	274.673	5.904	127.538	0	87.374	3.107	37.057	141.231
Femmes	213.034	3.491	31.138	0	28.097	929	2.113	178.405
Province de Brabant flamand								
Total	383.539	7.873	80.138	387	58.246	2.376	19.129	295.528
Hommes	225.654	5.638	63.200	387	43.065	1.972	17.776	156.817
Femmes	157.885	2.236	16.938	0	15.182	404	1.353	138.711
Province de Flandre occidentale								
Total	444.726	10.192	152.020	430	119.123	1.596	30.871	282.514
Hommes	253.799	7.176	116.231	430	85.973	1.482	28.346	130.391
Femmes	190.927	3.015	35.789	0	33.150	114	2.525	152.123
Région wallonne								
Total	1.040.410	24.858	252.528	3.492	161.263	11.259	76.514	763.024
Hommes	597.443	18.668	213.961	2.994	129.075	10.018	71.874	364.814
Femmes	442.967	6.190	38.567	498	32.188	1.241	4.640	398.210
Province de Brabant wallon								
Total	109.798	1.449	29.400	151	20.970	474	7.805	78.949
Hommes	62.262	1.068	21.581	151	14.055	426	6.948	39.613
Femmes	47.536	381	7.819	0	6.914	48	857	39.336
Province de Hainaut								
Total	365.137	8.613	91.954	2.257	58.126	4.547	27.025	264.569
Hommes	208.288	6.164	79.652	1.874	48.286	3.982	25.510	122.472
Femmes	156.849	2.449	12.302	383	9.839	565	1.515	142.098
Province de Liège								
Total	344.750	5.520	91.261	442	58.824	4.892	27.103	247.968
Hommes	199.795	4.327	78.324	328	47.926	4.382	25.688	117.144
Femmes	144.954	1.193	12.937	114	10.897	510	1.415	130.825
Province de Luxembourg								
Total	75.913	4.688	13.037	109	7.409	455	5.064	58.188
Hommes	42.834	3.489	11.050	109	5.626	455	4.859	28.295
Femmes	33.079	1.199	1.987	0	1.782	0	204	29.894
Province de Namur								
Total	144.813	4.588	26.876	533	15.936	890	9.518	113.349
Hommes	84.265	3.619	23.354	533	13.181	771	8.869	57.291
Femmes	60.548	968	3.522	0	2.755	119	648	56.058

résidence

Section de la NACE

tertiaire

G	H	I	J	K	L	M	N	O	P et Q	Lieu de travail
Belgique										
Total général										
555.423	130.317	325.651	161.494	358.822	392.511	348.443	470.579	160.317	30.562	Total
290.660	66.096	252.006	87.342	207.152	226.683	107.587	118.258	80.004	11.228	Hommes
264.763	64.222	73.645	74.152	151.670	165.828	240.855	352.321	80.313	19.334	Femmes
A l'étranger										
9.215	1.891	6.836	5.875	11.672	3.407	3.233	7.441	2.492	811	Total
5.107	1.330	4.884	3.450	8.976	1.902	1.488	2.366	1.162	511	Hommes
4.108	561	1.952	2.425	2.696	1.505	1.745	5.075	1.330	300	Femmes
Belgique										
546.208	128.427	318.815	155.619	347.150	389.104	345.210	463.138	157.825	29.751	Total
285.553	64.766	247.123	83.892	198.176	224.781	106.099	115.892	78.842	10.717	Hommes
260.655	63.661	71.692	71.728	148.974	164.323	239.110	347.246	78.983	19.034	Femmes
Région de Bruxelles-Capitale										
68.211	24.062	58.056	70.094	86.453	102.973	44.782	55.789	33.097	19.237	Total
39.749	15.063	43.929	38.995	49.423	56.716	14.176	17.613	18.802	8.387	Hommes
28.463	8.998	14.127	31.099	37.030	46.257	30.606	38.177	14.295	10.850	Femmes
Région flamande										
331.007	70.856	194.148	60.464	204.753	157.358	184.449	263.772	84.357	4.302	Total
168.817	32.923	146.173	32.228	115.806	93.667	56.852	60.484	40.869	351	Hommes
162.190	37.933	47.975	28.235	88.947	63.691	127.598	203.288	43.488	3.951	Femmes
Province d'Anvers										
91.870	19.368	75.990	23.581	68.943	36.583	55.242	68.227	25.504	1.091	Total
47.358	7.949	56.448	12.124	41.502	21.887	15.205	17.383	13.039	0	Hommes
44.512	11.419	19.542	11.456	27.441	14.696	40.037	50.844	12.465	1.091	Femmes
Province de Limbourg										
40.078	6.269	18.481	5.310	19.375	24.977	25.995	38.486	11.756	663	Total
18.409	2.501	13.848	2.646	12.327	15.952	8.757	7.788	4.485	125	Hommes
21.669	3.768	4.632	2.664	7.048	9.025	17.239	30.698	7.272	538	Femmes
Province de Flandre orientale										
77.455	13.187	26.634	12.534	36.724	35.950	40.501	58.428	18.005	216	Total
37.365	7.166	20.342	6.825	17.231	17.624	13.255	13.124	8.178	120	Hommes
40.090	6.021	6.292	5.710	19.493	18.326	27.246	45.304	9.827	96	Femmes
Province de Brabant flamand										
63.871	11.374	46.709	11.308	51.707	27.392	30.494	38.952	12.451	1.271	Total
35.712	6.276	34.257	6.266	31.783	16.816	9.600	9.560	6.441	106	Hommes
28.159	5.098	12.452	5.042	19.925	10.575	20.894	29.392	6.010	1.165	Femmes
Province de Flandre occidentale										
57.734	20.658	26.334	7.730	28.004	32.456	32.217	59.680	16.640	1.061	Total
29.974	9.031	21.277	4.367	12.964	21.388	10.036	12.629	8.726	0	Hommes
27.760	11.627	5.057	3.363	15.040	11.068	22.181	47.051	7.914	1.061	Femmes
Région wallonne										
146.989	33.509	66.611	25.062	55.944	128.773	115.978	143.576	40.371	6.211	Total
76.987	16.779	57.021	12.669	32.947	74.398	35.072	37.795	19.171	1.978	Hommes
70.003	16.730	9.590	12.393	22.997	54.375	80.907	105.781	21.201	4.233	Femmes
Province de Brabant wallon										
18.256	3.587	4.833	2.740	12.415	9.603	11.502	12.283	3.338	391	Total
10.129	1.898	3.979	1.704	7.635	5.530	3.609	3.483	1.520	128	Hommes
8.128	1.689	854	1.036	4.780	4.073	7.894	8.800	1.818	263	Femmes
Province de Hainaut										
50.578	10.565	23.230	8.986	12.594	47.167	40.558	54.536	12.864	3.491	Total
25.323	4.970	19.661	4.833	8.603	24.314	12.720	14.379	6.318	1.352	Hommes
25.254	5.595	3.570	4.153	3.992	22.854	27.838	40.157	6.546	2.140	Femmes
Province de Liège										
48.480	11.010	22.587	8.178	20.807	37.537	38.260	44.518	15.652	940	Total
25.861	5.915	19.356	3.853	10.816	22.071	10.595	11.170	7.289	218	Hommes
22.619	5.095	3.232	4.325	9.991	15.465	27.666	33.347	8.363	722	Femmes
Province de Luxembourg										
11.634	3.297	5.209	1.182	2.997	11.522	9.126	10.133	2.807	281	Total
5.693	1.462	4.588	546	1.585	8.106	2.587	2.333	1.311	83	Hommes
5.941	1.835	622	636	1.412	3.415	6.539	7.801	1.496	198	Femmes
Province de Namur										
18.041	5.051	10.751	3.975	7.130	22.944	16.532	22.106	5.710	1.108	Total
9.980	2.534	9.438	1.732	4.308	14.377	5.562	6.430	2.733	197	Hommes
8.061	2.517	1.313	2.243	2.822	8.567	10.971	15.676	2.977	911	Femmes

Province et région du lieu de travail, activité économique NACE, sexe et région de

Lieu de travail	Ensemble des activités	Section de la NACE						Total secteur tertiaire
		Secteur primaire	Secteur secondaire				Total secteur tertiaire	
		A et B	Total secteur secondaire	C	D	E		
Région de Bruxelles-Capitale								
Total général								
Total	342.412	1.259	51.825	352	32.730	1.937	16.806	289.329
Hommes	193.034	1.068	39.686	157	22.976	1.420	15.133	152.280
Femmes	149.378	191	12.139	194	9.754	517	1.673	137.049
A l'étranger								
Total	3.572	0	711	91	547	0	73	2.861
Hommes	2.131	0	332	91	167	0	73	1.799
Femmes	1.442	0	379	0	379	0	0	1.062
Belgique								
Total	338.840	1.259	51.113	260	32.183	1.937	16.733	286.468
Hommes	190.904	1.068	39.354	66	22.808	1.420	15.060	150.482
Femmes	147.936	191	11.759	194	9.375	517	1.673	135.986
Région de Bruxelles-Capitale								
Total	290.969	1.083	38.360	260	23.004	1.595	13.500	251.526
Hommes	156.731	893	29.045	66	15.813	1.078	12.088	126.794
Femmes	134.238	191	9.315	194	7.191	517	1.412	124.732
Région flamande								
Total	34.530	175	9.132	0	6.936	166	2.030	25.223
Hommes	25.352	175	7.197	0	5.175	166	1.855	17.979
Femmes	9.179	0	1.935	0	1.761	0	174	7.243
Province d'Anvers								
Total	3.744	0	1.639	0	1.216	0	422	2.105
Hommes	2.982	0	1.554	0	1.132	0	422	1.428
Femmes	762	0	84	0	84	0	0	678
Province de Limbourg								
Total	235	0	72	0	0	0	72	163
Hommes	235	0	72	0	0	0	72	163
Femmes	0	0	0	0	0	0	0	0
Province de Flandre orientale								
Total	1.497	0	934	0	692	0	242	563
Hommes	1.310	0	747	0	505	0	242	563
Femmes	187	0	187	0	187	0	0	0
Province de Brabant flamand								
Total	28.830	175	6.415	0	4.955	166	1.294	22.240
Hommes	20.600	175	4.751	0	3.465	166	1.119	15.674
Femmes	8.230	0	1.664	0	1.490	0	174	6.566
Province de Flandre occidentale								
Total	225	0	73	0	73	0	0	151
Hommes	225	0	73	0	73	0	0	151
Femmes	0	0	0	0	0	0	0	0
Région wallonne								
Total	13.341	0	3.621	0	2.243	175	1.203	9.719
Hommes	8.821	0	3.112	0	1.820	175	1.116	5.708
Femmes	4.520	0	509	0	423	0	86	4.011
Province de Brabant wallon								
Total	8.174	0	2.114	0	1.156	73	886	6.060
Hommes	4.687	0	1.605	0	733	73	799	3.081
Femmes	3.488	0	509	0	423	0	86	2.978
Province de Hainaut								
Total	3.410	0	1.093	0	851	0	242	2.317
Hommes	2.833	0	1.093	0	851	0	242	1.741
Femmes	577	0	0	0	0	0	0	577
Province de Liège								
Total	721	0	76	0	0	0	76	645
Hommes	567	0	76	0	0	0	76	492
Femmes	154	0	0	0	0	0	0	154
Province de Luxembourg								
Total	88	0	0	0	0	0	0	88
Hommes	88	0	0	0	0	0	0	88
Femmes	0	0	0	0	0	0	0	0
Province de Namur								
Total	948	0	339	0	236	102	0	609
Hommes	645	0	339	0	236	102	0	307
Femmes	302	0	0	0	0	0	0	302

résidence (suite)

Section de la NACE

tertiaire

G	H	I	J	K	L	M	N	O	P et Q	Lieu de travail
Région de Bruxelles-Capitale										
Total général										
44.625	20.489	25.675	18.735	52.261	36.787	28.119	33.317	18.840	10.482	Total
27.567	13.103	20.189	9.586	29.907	18.284	8.659	10.788	10.053	4.144	Hommes
17.058	7.386	5.485	9.149	22.355	18.503	19.460	22.529	8.786	6.338	Femmes
A l'étranger										
185	334	347	83	493	315	376	338	320	69	Total
99	183	156	83	404	244	239	171	151	69	Hommes
87	151	191	0	89	71	137	167	169	0	Femmes
Belgique										
44.440	20.154	25.328	18.652	51.769	36.472	27.742	32.978	18.520	10.413	Total
27.468	12.920	20.034	9.503	29.502	18.040	8.420	10.617	9.902	4.076	Hommes
16.972	7.234	5.294	9.149	22.266	18.432	19.323	22.361	8.618	6.338	Femmes
Région de Bruxelles-Capitale										
36.748	18.454	17.841	17.935	42.346	35.003	24.983	30.310	17.569	10.335	Total
21.510	11.809	14.144	9.099	23.070	17.032	7.096	9.620	9.416	3.997	Hommes
15.238	6.645	3.697	8.836	19.276	17.971	17.887	20.690	8.153	6.338	Femmes
Région flamande										
5.815	1.430	6.717	410	7.763	352	869	1.458	408	0	Total
4.687	1.033	5.297	165	5.487	221	342	419	328	0	Hommes
1.128	397	1.420	245	2.276	131	528	1.039	80	0	Femmes
Province d'Anvers										
678	159	266	80	513	0	149	260	0	0	Total
605	0	266	0	434	0	0	123	0	0	Hommes
72	159	0	80	80	0	149	138	0	0	Femmes
Province de Limbourg										
0	0	85	0	0	0	0	78	0	0	Total
0	0	85	0	0	0	0	78	0	0	Hommes
0	0	0	0	0	0	0	0	0	0	Femmes
Province de Flandre orientale										
134	0	292	0	67	70	0	0	0	0	Total
134	0	292	0	67	70	0	0	0	0	Hommes
0	0	0	0	0	0	0	0	0	0	Femmes
Province de Brabant flamand										
4.852	1.271	6.075	330	7.183	282	720	1.120	408	0	Total
3.796	1.033	4.655	165	4.986	151	342	218	328	0	Hommes
1.056	238	1.420	165	2.197	131	379	901	80	0	Femmes
Province de Flandre occidentale										
151	0	0	0	0	0	0	0	0	0	Total
151	0	0	0	0	0	0	0	0	0	Hommes
0	0	0	0	0	0	0	0	0	0	Femmes
Région wallonne										
1.877	270	769	307	1.659	1.116	1.890	1.210	543	78	Total
1.271	78	592	240	946	787	982	578	158	78	Hommes
606	192	177	68	714	330	908	632	384	0	Femmes
Province de Brabant wallon										
1.035	174	593	86	1.349	335	1.447	725	237	78	Total
499	78	502	86	799	91	686	261	0	78	Hommes
536	96	91	0	550	244	761	463	237	0	Femmes
Province de Hainaut										
518	96	90	221	177	439	297	401	80	0	Total
518	0	90	153	81	354	230	316	0	0	Hommes
0	96	0	68	96	85	67	84	80	0	Femmes
Province de Liège										
176	0	86	0	0	91	66	0	226	0	Total
176	0	0	0	0	91	66	0	158	0	Hommes
0	0	86	0	0	0	0	0	67	0	Femmes
Province de Luxembourg										
0	0	0	0	0	88	0	0	0	0	Total
0	0	0	0	0	88	0	0	0	0	Hommes
0	0	0	0	0	0	0	0	0	0	Femmes
Province de Namur										
148	0	0	0	134	163	80	84	0	0	Total
78	0	0	0	66	163	0	0	0	0	Hommes
70	0	0	0	68	0	80	84	0	0	Femmes

Province et région du lieu de travail, activité économique NACE, sexe et région de

Lieu de travail	Ensemble des activités	Section de la NACE						
		Secteur primaire		Secteur secondaire				Secteur tertiaire
		A et B	Total secteur secondaire	C	D	E	F	Total secteur tertiaire
Région flamande								
Total général								
Total	2.506.516	39.896	715.466	2.494	540.566	15.659	156.748	1.751.153
Hommes	1.445.195	28.036	567.364	2.494	406.142	12.216	146.513	849.794
Femmes	1.061.321	11.860	148.102	0	134.424	3.442	10.235	901.359
A l'étranger								
Total	36.526	393	11.977	89	10.958	0	930	24.156
Hommes	23.190	206	9.085	89	8.324	0	673	13.899
Femmes	13.336	186	2.892	0	2.635	0	258	10.257
Belgique								
Total	2.469.990	39.504	703.489	2.405	529.607	15.659	155.818	1.726.997
Hommes	1.422.005	27.830	558.279	2.405	397.818	12.216	145.840	835.895
Femmes	1.047.985	11.674	145.209	0	131.789	3.442	9.978	891.102
Région de Bruxelles-Capitale								
Total	235.035	421	28.999	0	22.572	1.560	4.868	205.615
Hommes	135.470	319	21.457	0	15.926	1.122	4.409	113.694
Femmes	99.565	102	7.542	0	6.646	438	458	91.921
Région flamande								
Total	2.214.152	38.866	667.106	2.405	500.725	14.099	149.877	1.508.180
Hommes	1.273.045	27.413	531.587	2.405	377.617	11.095	140.471	714.044
Femmes	941.107	11.453	135.518	0	123.108	3.005	9.405	794.136
Province d'Anvers								
Total	666.814	6.389	198.158	965	151.399	5.011	40.783	462.267
Hommes	393.474	5.082	158.652	965	115.613	3.891	38.182	229.740
Femmes	273.341	1.307	39.506	0	35.786	1.120	2.601	232.528
Province de Limbourg								
Total	292.157	5.447	96.834	701	70.740	1.716	23.677	189.876
Hommes	170.488	3.910	81.017	701	56.532	1.277	22.507	85.561
Femmes	121.669	1.537	15.817	0	14.208	439	1.170	104.315
Province de Flandre orientale								
Total	481.178	9.396	155.244	0	113.000	4.036	38.208	316.538
Hommes	269.203	5.904	124.293	0	85.090	3.107	36.096	139.006
Femmes	211.975	3.491	30.952	0	27.910	929	2.113	177.532
Province de Brabant flamand								
Total	335.694	7.576	68.479	309	49.055	1.899	17.216	259.639
Hommes	191.091	5.341	54.373	309	36.480	1.496	16.088	131.378
Femmes	144.603	2.236	14.106	0	12.575	404	1.127	128.261
Province de Flandre occidentale								
Total	438.309	10.059	148.391	430	116.531	1.438	29.993	279.860
Hommes	248.789	7.176	113.253	430	83.902	1.324	27.598	128.359
Femmes	189.521	2.882	35.138	0	32.629	114	2.395	151.500
Région wallonne								
Total	20.802	217	7.384	0	6.310	0	1.074	13.202
Hommes	13.490	98	5.235	0	4.275	0	960	8.157
Femmes	7.312	119	2.149	0	2.035	0	114	5.044
Province de Brabant wallon								
Total	7.667	0	2.658	0	2.437	0	220	5.009
Hommes	4.940	0	1.798	0	1.578	0	220	3.142
Femmes	2.727	0	859	0	859	0	0	1.867
Province de Hainaut								
Total	6.511	119	2.821	0	2.158	0	664	3.571
Hommes	3.837	0	1.793	0	1.243	0	550	2.044
Femmes	2.674	119	1.029	0	915	0	114	1.527
Province de Liège								
Total	5.253	0	1.397	0	1.207	0	190	3.855
Hommes	3.569	0	1.262	0	1.073	0	190	2.306
Femmes	1.684	0	135	0	135	0	0	1.549
Province de Luxembourg								
Total	521	0	126	0	126	0	0	395
Hommes	294	0	0	0	0	0	0	294
Femmes	227	0	126	0	126	0	0	102
Province de Namur								
Total	851	98	382	0	382	0	0	371
Hommes	851	98	382	0	382	0	0	371
Femmes	0	0	0	0	0	0	0	0

résidence (suite)

Section de la NACE

tertiaire

G	H	I	J	K	L	M	N	O	P et Q	Lieu de travail
Région flamande										
Total général										
347.723	73.451	211.608	97.351	229.980	203.795	196.578	283.925	95.735	11.006	Total
175.290	34.446	157.673	54.342	130.075	119.686	61.117	66.524	46.892	3.751	Hommes
172.433	39.005	53.935	43.010	99.906	84.110	135.461	217.401	48.843	7.256	Femmes
A l'étranger										
4.976	453	3.847	777	4.827	1.628	1.377	4.915	893	464	Total
2.246	453	2.585	491	3.678	1.173	806	1.659	485	323	Hommes
2.730	0	1.263	285	1.149	455	571	3.256	408	141	Femmes
Belgique										
342.747	72.997	207.761	96.575	225.153	202.168	195.202	279.010	94.842	10.542	Total
173.044	33.993	155.088	53.850	126.397	118.513	60.311	64.865	46.407	3.428	Hommes
169.703	39.005	52.673	42.724	98.757	83.655	134.891	214.145	48.435	7.114	Femmes
Région de Bruxelles-Capitale										
20.171	2.884	25.250	36.394	29.855	46.344	11.525	15.876	10.914	6.403	Total
11.268	1.570	18.327	21.426	17.338	26.308	3.729	4.438	6.196	3.094	Hommes
8.903	1.314	6.923	14.968	12.517	20.036	7.796	11.438	4.717	3.309	Femmes
Région flamande										
319.184	69.244	181.343	59.588	193.086	153.919	182.745	261.665	83.395	4.012	Total
159.771	31.890	135.963	31.922	107.569	90.660	56.230	59.716	40.115	207	Hommes
159.413	37.353	45.379	27.666	85.517	63.259	126.515	201.949	43.280	3.805	Femmes
Province d'Anvers										
90.518	19.209	74.635	23.501	68.282	36.583	55.093	67.931	25.504	1.010	Total
46.204	7.949	55.093	12.124	41.014	21.887	15.205	17.224	13.039	0	Hommes
44.314	11.260	19.542	11.376	27.268	14.696	39.888	50.707	12.465	1.010	Femmes
Province de Limbourg										
39.740	6.204	18.277	5.310	19.151	24.511	25.940	38.362	11.756	625	Total
18.071	2.501	13.644	2.646	12.103	15.613	8.701	7.710	4.485	87	Hommes
21.669	3.703	4.632	2.664	7.048	8.898	17.239	30.652	7.272	538	Femmes
Province de Flandre orientale										
76.163	13.187	26.158	12.454	36.500	35.747	40.333	58.174	17.606	216	Total
36.184	7.166	19.912	6.777	17.007	17.553	13.255	13.124	7.908	120	Hommes
39.979	6.021	6.246	5.678	19.493	18.193	27.078	45.050	9.698	96	Femmes
Province de Brabant flamand										
56.262	9.985	36.554	10.740	41.322	25.107	29.163	37.519	11.888	1.099	Total
30.241	5.243	26.507	6.007	24.655	14.704	9.034	9.029	5.958	0	Hommes
26.021	4.742	10.047	4.732	16.667	10.403	20.129	28.490	5.930	1.099	Femmes
Province de Flandre occidentale										
56.501	20.658	25.719	7.583	27.831	31.971	32.217	59.680	16.640	1.061	Total
29.070	9.031	20.807	4.367	12.791	20.903	10.036	12.629	8.726	0	Hommes
27.430	11.627	4.912	3.216	15.040	11.068	22.181	47.051	7.914	1.061	Femmes
Région wallonne										
3.392	870	1.169	593	2.212	1.905	931	1.469	533	127	Total
2.005	533	798	503	1.489	1.545	352	711	95	127	Hommes
1.387	337	371	90	723	361	579	757	438	0	Femmes
Province de Brabant wallon										
1.430	353	249	289	1.472	457	347	317	95	0	Total
808	118	122	289	1.041	333	115	220	95	0	Hommes
622	236	127	0	431	124	232	96	0	0	Femmes
Province de Hainaut										
852	137	726	107	349	406	395	465	134	0	Total
557	137	482	107	238	280	138	105	0	0	Hommes
294	0	244	0	111	126	257	360	134	0	Femmes
Province de Liège										
975	120	194	197	391	815	189	543	304	127	Total
504	120	194	107	210	705	99	241	0	127	Hommes
471	0	0	90	181	110	90	301	304	0	Femmes
Province de Luxembourg										
0	260	0	0	0	135	0	0	0	0	Total
0	159	0	0	0	135	0	0	0	0	Hommes
0	102	0	0	0	0	0	0	0	0	Femmes
Province de Namur										
135	0	0	0	0	91	0	144	0	0	Total
135	0	0	0	0	91	0	144	0	0	Hommes
0	0	0	0	0	0	0	0	0	0	Femmes

Province et région du lieu de travail, activité économique NACE, sexe et région de

Lieu de travail	Ensemble des activités	Section de la NACE						Total secteur tertiaire
		Secteur primaire	Secteur secondaire				Total secteur tertiaire	
		A et B	Total secteur secondaire	C	D	E		
Région wallonne								
Total général								
Total	1.206.682	25.150	287.895	3.890	183.404	13.388	87.213	893.637
Hommes	708.558	18.881	244.737	3.392	147.538	11.937	81.869	444.940
Femmes	498.125	6.269	43.159	498	35.866	1.452	5.344	448.697
A l'étranger								
Total	38.006	141	12.009	320	7.288	191	4.209	25.856
Hommes	26.296	141	10.677	320	6.274	191	3.891	15.478
Femmes	11.710	0	1.332	0	1.015	0	318	10.378
Belgique								
Total	1.168.676	25.009	275.886	3.569	176.116	13.197	83.004	867.781
Hommes	682.262	18.740	234.060	3.072	141.265	11.745	77.978	429.462
Femmes	486.414	6.269	41.826	498	34.851	1.452	5.026	438.319
Région de Bruxelles-Capitale								
Total	126.644	113	20.918	0	13.457	1.644	5.816	105.613
Hommes	79.319	48	16.905	0	10.060	1.434	5.411	62.365
Femmes	47.326	65	4.013	0	3.398	210	405	43.248
Région flamande								
Total	35.765	255	13.446	78	9.949	469	2.950	22.064
Hommes	27.811	122	11.542	78	8.226	469	2.769	16.148
Femmes	7.954	133	1.904	0	1.723	0	181	5.917
Province d'Anvers								
Total	3.339	0	1.312	0	876	0	436	2.027
Hommes	3.039	0	1.312	0	876	0	436	1.728
Femmes	299	0	0	0	0	0	0	299
Province de Limbourg								
Total	2.186	0	836	0	538	0	298	1.350
Hommes	1.864	0	751	0	453	0	298	1.113
Femmes	323	0	85	0	85	0	0	238
Province de Flandre orientale								
Total	5.033	0	2.498	0	1.779	0	719	2.535
Hommes	4.160	0	2.498	0	1.779	0	719	1.662
Femmes	873	0	0	0	0	0	0	873
Province de Brabant flamand								
Total	19.015	122	5.244	78	4.237	310	619	13.649
Hommes	13.963	122	4.076	78	3.120	310	568	9.765
Femmes	5.052	0	1.168	0	1.117	0	51	3.884
Province de Flandre occidentale								
Total	6.192	133	3.556	0	2.519	159	878	2.503
Hommes	4.785	0	2.905	0	1.998	159	748	1.881
Femmes	1.407	133	651	0	521	0	130	622
Région wallonne								
Total	1.006.267	24.641	241.523	3.492	152.710	11.083	74.238	740.103
Hommes	575.132	18.570	205.613	2.994	122.979	9.842	69.798	350.949
Femmes	431.135	6.071	35.909	498	29.731	1.241	4.440	389.154
Province de Brabant wallon								
Total	93.957	1.449	24.628	151	17.377	401	6.699	67.879
Hommes	52.635	1.068	18.177	151	11.744	353	5.929	33.389
Femmes	41.322	381	6.451	0	5.632	48	771	34.490
Province de Hainaut								
Total	355.215	8.494	88.040	2.257	55.117	4.547	26.119	258.681
Hommes	201.618	6.164	76.767	1.874	46.193	3.982	24.718	118.687
Femmes	153.598	2.330	11.274	383	8.924	565	1.401	139.994
Province de Liège								
Total	338.776	5.520	89.789	442	57.616	4.892	26.838	243.468
Hommes	195.659	4.327	76.986	328	46.854	4.382	25.422	114.346
Femmes	143.117	1.193	12.802	114	10.763	510	1.415	129.122
Province de Luxembourg								
Total	75.304	4.688	12.911	109	7.283	455	5.064	57.705
Hommes	42.452	3.489	11.050	109	5.626	455	4.859	27.913
Femmes	32.852	1.199	1.861	0	1.656	0	204	29.792
Province de Namur								
Total	143.015	4.490	26.155	533	15.317	788	9.518	112.369
Hommes	82.768	3.522	22.633	533	12.562	669	8.869	56.614
Femmes	60.246	968	3.522	0	2.755	119	648	55.756

résidence (suite et fin)

Section de la NACE

tertiaire

G	H	I	J	K	L	M	N	O	P et Q	Lieu de travail
Région wallonne										
Total général										
163.075	36.378	88.368	45.408	76.580	151.929	123.745	153.338	45.742	9.074	Total
87.803	18.546	74.144	23.414	47.171	88.714	37.811	40.946	23.058	3.333	Hommes
75.272	17.832	14.224	21.994	29.410	63.215	85.935	112.392	22.684	5.741	Femmes
A l'étranger										
4.053	1.103	2.642	5.015	6.352	1.465	1.480	2.188	1.279	278	Total
2.762	694	2.143	2.876	4.894	485	442	536	525	120	Hommes
1.291	409	498	2.139	1.459	979	1.038	1.652	753	159	Femmes
Belgique										
159.022	35.275	85.727	40.392	70.228	150.464	122.265	151.149	44.463	8.795	Total
85.041	17.852	72.001	20.538	42.277	88.228	37.368	40.410	22.533	3.213	Hommes
73.981	17.422	13.726	19.854	27.951	62.236	84.897	110.740	21.930	5.582	Femmes
Région de Bruxelles-Capitale										
11.293	2.723	14.965	15.765	14.252	21.626	8.273	9.603	4.614	2.499	Total
6.970	1.684	11.458	8.470	9.015	13.377	3.351	3.555	3.190	1.295	Hommes
4.322	1.039	3.507	7.295	5.237	8.250	4.922	6.048	1.424	1.203	Femmes
Région flamande										
6.008	182	6.088	466	3.904	3.087	835	649	555	290	Total
4.360	0	4.912	142	2.750	2.785	280	349	426	144	Hommes
1.649	182	1.176	324	1.154	301	555	300	128	146	Femmes
Province d'Anvers										
674	0	1.089	0	147	0	0	36	0	81	Total
549	0	1.089	0	54	0	0	36	0	0	Hommes
125	0	0	0	93	0	0	0	0	81	Femmes
Province de Limbourg										
337	65	119	0	224	466	56	46	0	38	Total
337	0	119	0	224	339	56	0	0	38	Hommes
0	65	0	0	0	127	0	46	0	0	Femmes
Province de Flandre orientale										
1.158	0	185	80	157	133	169	254	399	0	Total
1.047	0	139	48	157	0	0	0	271	0	Hommes
111	0	46	32	0	133	169	254	128	0	Femmes
Province de Brabant flamand										
2.757	118	4.080	239	3.202	2.003	611	313	155	172	Total
1.675	0	3.095	94	2.141	1.962	224	313	155	106	Hommes
1.082	118	985	145	1.061	41	387	0	0	65	Femmes
Province de Flandre occidentale										
1.082	0	615	147	173	485	0	0	0	0	Total
752	0	470	0	173	485	0	0	0	0	Hommes
330	0	145	147	0	0	0	0	0	0	Femmes
Région wallonne										
141.721	32.369	64.673	24.161	52.072	125.751	113.157	140.897	39.295	6.006	Total
73.711	16.168	55.631	11.926	30.512	72.066	33.738	36.506	18.917	1.773	Hommes
68.009	16.201	9.042	12.235	21.560	53.685	79.420	104.392	20.378	4.233	Femmes
Province de Brabant wallon										
15.791	3.060	3.992	2.365	9.594	8.810	9.708	11.241	3.006	312	Total
8.822	1.702	3.355	1.329	5.794	5.105	2.807	3.001	1.425	50	Hommes
6.970	1.357	637	1.036	3.800	3.705	6.901	8.241	1.581	263	Femmes
Province de Hainaut										
49.208	10.332	22.415	8.658	12.069	46.322	39.866	53.670	12.650	3.491	Total
24.248	4.833	19.089	4.573	8.284	23.680	12.353	13.958	6.318	1.352	Hommes
24.960	5.499	3.326	4.085	3.785	22.642	27.514	39.713	6.332	2.140	Femmes
Province de Liège										
47.329	10.890	22.307	7.981	20.415	36.630	38.005	43.975	15.122	813	Total
25.181	5.795	19.162	3.746	10.606	21.275	10.430	10.929	7.130	91	Hommes
22.148	5.095	3.145	4.235	9.809	15.355	27.575	33.046	7.992	722	Femmes
Province de Luxembourg										
11.634	3.036	5.209	1.182	2.997	11.299	9.126	10.133	2.807	281	Total
5.693	1.303	4.588	546	1.585	7.883	2.587	2.333	1.311	83	Hommes
5.941	1.733	622	636	1.412	3.415	6.539	7.801	1.496	198	Femmes
Province de Namur										
17.758	5.051	10.751	3.975	6.997	22.690	16.452	21.877	5.710	1.108	Total
9.766	2.534	9.438	1.732	4.243	14.123	5.562	6.286	2.733	197	Hommes
7.992	2.517	1.313	2.243	2.754	8.567	10.891	15.592	2.977	911	Femmes

Emploi salarié (hormis ALE et travail occasionnel) : régime de travail (temps plein /temps partiel), âge , sexe et région de résidence
**Temps complet
et motifs du
temps partiel**

	Total	De 15 à 24 ans	De 25 à 49 ans	50 ans et plus
Belgique				
Total général				
Total	3.406.990	348.446	2.515.524	543.020
Hommes	1.942.403	198.424	1.395.508	348.472
Femmes	1.464.587	150.023	1.120.017	194.548
Temps complet				
Total	2.744.071	287.526	2.026.699	429.846
Hommes	1.843.933	176.402	1.343.665	323.866
Femmes	900.138	111.123	683.035	105.980
Total temps partiel				
Total	662.919	60.920	488.825	113.174
Hommes	98.470	22.021	51.843	24.607
Femmes	564.449	38.899	436.982	88.568
Motifs du temps partiel				
(Pré)pensionné(e) et ne peut travailler qu'à temps partiel				
Total	7.962	0	2.681	5.281
Hommes	4.522	0	913	3.609
Femmes	3.440	0	1.767	1.672
Pas trouvé d'emploi à temps complet				
Total	140.447	27.221	97.288	15.938
Hommes	29.186	7.389	17.913	3.884
Femmes	111.260	19.832	79.375	12.053
Complète un autre emploi à temps partiel				
Total	14.678	1.097	12.856	724
Hommes	6.520	550	5.425	545
Femmes	8.158	547	7.432	179
Combinaison formation - emploi				
Total	16.110	11.939	3.562	610
Hommes	9.219	8.211	833	175
Femmes	6.892	3.728	2.729	435
Incapacité de travail				
Total	15.879	296	10.024	5.559
Hommes	5.576	99	3.152	2.326
Femmes	10.303	198	6.872	3.233
Garde des enfants				
Total	166.391	2.036	159.560	4.795
Hommes	3.390	0	3.316	75
Femmes	163.001	2.036	156.245	4.721
Autres raisons personnelles ou familiales				
Total	164.264	3.360	118.389	42.515
Hommes	15.800	730	8.469	6.602
Femmes	148.464	2.630	109.920	35.914
Emploi à temps complet non souhaité				
Total	65.223	3.682	42.276	19.264
Hommes	8.695	1.199	4.330	3.166
Femmes	56.528	2.483	37.947	16.099
Autres raisons				
Total	71.966	11.290	42.188	18.488
Hommes	15.562	3.844	7.493	4.226
Femmes	56.404	7.447	34.695	14.262

Emploi salarié (hormis ALE et travail occasionnel) : régime de travail (temps plein /temps partiel), âge , sexe et région de résidence (suite)
**Temps complet
et motifs du
temps partiel**

	Total	De 15 à 24 ans	De 25 à 49 ans	50 ans et plus
Région de Bruxelles-Capitale				
Total général				
Total	286.809	23.561	212.166	51.082
Hommes	154.434	12.969	113.409	28.056
Femmes	132.375	10.592	98.757	23.026
Temps complet				
Total	237.545	16.521	177.424	43.600
Hommes	139.823	9.674	103.707	26.442
Femmes	97.722	6.847	73.717	17.158
Total temps partiel				
Total	49.264	7.040	34.742	7.482
Hommes	14.611	3.295	9.702	1.614
Femmes	34.653	3.745	25.040	5.868
Motifs du temps partiel				
(Pré)pensionné(e) et ne peut travailler qu'à temps partiel				
Total	736	0	149	587
Hommes	495	0	70	424
Femmes	241	0	79	163
Pas trouvé d'emploi à temps complet				
Total	17.479	2.537	13.703	1.239
Hommes	7.017	925	5.750	342
Femmes	10.462	1.612	7.952	897
Complète un autre emploi à temps partiel				
Total	1.343	0	1.204	138
Hommes	509	0	509	0
Femmes	834	0	696	138
Combinaison formation - emploi				
Total	2.090	1.492	527	70
Hommes	871	704	167	0
Femmes	1.219	789	360	70
Incapacité de travail				
Total	1.054	0	552	502
Hommes	483	0	347	136
Femmes	570	0	204	366
Garde des enfants				
Total	8.000	86	7.503	411
Hommes	649	0	575	75
Femmes	7.351	86	6.929	336
Autres raisons personnelles ou familiales				
Total	8.013	555	5.423	2.035
Hommes	1.267	234	804	229
Femmes	6.747	321	4.619	1.807
Emploi à temps complet non souhaité				
Total	4.282	419	2.618	1.246
Hommes	1.259	90	830	339
Femmes	3.024	329	1.788	907
Autres raisons				
Total	6.267	1.950	3.064	1.253
Hommes	2.062	1.343	650	70
Femmes	4.205	607	2.414	1.184

Emploi salarié (hormis ALE et travail occasionnel) : régime de travail (temps plein /temps partiel), âge , sexe et région de résidence (suite)
**Temps complet
et motifs du
temps partiel**

	Total	De 15 à 24 ans	De 25 à 49 ans	50 ans et plus
Région flamande				
Total général				
Total	2.110.660	234.678	1.556.799	319.184
Hommes	1.200.649	131.121	855.995	213.533
Femmes	910.011	103.557	700.804	105.651
Temps complet				
Total	1.688.232	200.463	1.241.080	246.688
Hommes	1.146.498	120.752	829.374	196.372
Femmes	541.734	79.712	411.705	50.317
Total temps partiel				
Total	422.429	34.214	315.719	72.495
Hommes	54.151	10.369	26.621	17.161
Femmes	368.278	23.845	289.098	55.334
Motifs du temps partiel				
(Pré)pensionné(e) et ne peut travailler qu'à temps partiel				
Total	3.162	0	509	2.653
Hommes	2.399	0	406	1.994
Femmes	763	0	103	659
Pas trouvé d'emploi à temps complet				
Total	59.004	13.467	38.276	7.260
Hommes	9.191	2.936	4.116	2.139
Femmes	49.813	10.531	34.160	5.122
Complète un autre emploi à temps partiel				
Total	8.802	671	7.966	166
Hommes	4.379	428	3.784	166
Femmes	4.424	242	4.181	0
Combinaison formation - emploi				
Total	8.051	6.041	1.549	461
Hommes	4.820	4.075	616	128
Femmes	3.231	1.966	933	332
Incapacité de travail				
Total	11.864	251	7.977	3.636
Hommes	4.174	99	2.374	1.702
Femmes	7.689	152	5.603	1.934
Garde des enfants				
Total	124.609	1.338	120.086	3.185
Hommes	2.059	0	2.059	0
Femmes	122.550	1.338	118.026	3.185
Autres raisons personnelles ou familiales				
Total	109.669	2.262	79.347	28.060
Hommes	10.884	208	5.607	5.068
Femmes	98.786	2.054	73.740	22.992
Emploi à temps complet non souhaité				
Total	46.708	2.504	30.262	13.942
Hommes	6.249	806	2.728	2.715
Femmes	40.459	1.698	27.533	11.228
Autres raisons				
Total	50.560	7.681	29.747	13.132
Hommes	9.996	1.817	4.930	3.250
Femmes	40.564	5.864	24.818	9.882

Emploi salarié (hormis ALE et travail occasionnel) : régime de travail (temps plein /temps partiel), âge , sexe et région de résidence (suite et fin)
**Temps complet
et motifs du
temps partiel**

	Total	De 15 à 24 ans	De 25 à 49 ans	50 ans et plus
Région wallonne				
Total général				
Total	1.009.521	90.207	746.559	172.754
Hommes	587.320	54.334	426.103	106.883
Femmes	422.201	35.873	320.456	65.871
Temps complet				
Total	818.294	70.542	608.196	139.557
Hommes	557.612	45.977	410.583	101.052
Femmes	260.682	24.565	197.612	38.505
Total temps partiel				
Total	191.226	19.666	138.363	33.197
Hommes	29.708	8.357	15.520	5.831
Femmes	161.518	11.309	122.844	27.366
Motifs du temps partiel				
(Pré)pensionné(e) et ne peut travailler qu'à temps partiel				
Total	4.064	0	2.023	2.041
Hommes	1.628	0	437	1.191
Femmes	2.436	0	1.585	850
Pas trouvé d'emploi à temps complet				
Total	63.964	11.216	45.310	7.438
Hommes	12.979	3.529	8.047	1.404
Femmes	50.985	7.688	37.263	6.034
Complète un autre emploi à temps partiel				
Total	4.532	427	3.686	420
Hommes	1.632	122	1.132	379
Femmes	2.900	305	2.555	41
Combinaison formation - emploi				
Total	5.970	4.406	1.486	79
Hommes	3.528	3.432	50	47
Femmes	2.442	974	1.436	32
Incapacité de travail				
Total	2.962	45	1.495	1.421
Hommes	918	0	430	488
Femmes	2.044	45	1.065	933
Garde des enfants				
Total	33.782	611	31.971	1.199
Hommes	681	0	681	0
Femmes	33.100	611	31.290	1.199
Autres raisons personnelles ou familiales				
Total	46.582	543	33.619	12.420
Hommes	3.650	288	2.058	1.305
Femmes	42.931	255	31.561	11.115
Emploi à temps complet non souhaité				
Total	14.233	759	9.397	4.076
Hommes	1.187	303	772	112
Femmes	13.046	456	8.625	3.964
Autres raisons				
Total	15.138	1.659	9.376	4.103
Hommes	3.504	684	1.913	906
Femmes	11.635	975	7.463	3.196

Emploi salarié (hormis ALE et travail occasionnel) : régime de travail (temps plein /

Section de la NACE								
Régime de travail habituel	Ensemble des activités	Secteur primaire	Secteur secondaire				Secteur tertiaire	
		A et B	Total secteur secondaire	C	D	E	F	Total secteur tertiaire
Belgique								
Total								
Total	4.008.433	65.278	1.051.677	6.735	754.119	30.984	259.839	2.891.479
Hommes	2.331.974	47.162	848.903	6.043	574.612	25.573	242.675	1.435.908
Femmes	1.676.460	18.116	202.773	692	179.507	5.411	17.164	1.455.570
Temps complet								
Total	3.304.026	57.694	989.895	6.414	707.397	29.157	246.927	2.256.437
Hommes	2.225.240	44.358	832.630	5.956	564.640	25.214	236.820	1.348.252
Femmes	1.078.786	13.337	157.265	458	142.756	3.943	10.107	908.185
Temps partiel								
Total	704.408	7.584	61.782	321	46.722	1.827	12.911	635.042
Hommes	106.734	2.805	16.273	87	9.972	359	5.854	87.656
Femmes	597.674	4.779	45.509	234	36.750	1.468	7.057	547.386

Section de la NACE								
Régime de travail habituel	Ensemble des activités	Secteur primaire	Secteur secondaire				Secteur tertiaire	
		A et B	Total secteur secondaire	C	D	E	F	Total secteur tertiaire
Belgique								
Total								
Total	4.008.433	65.278	1.051.677	6.735	754.119	30.984	259.839	2.891.479
De 15 à 24 ans	366.395	4.301	120.554	381	85.817	2.296	32.060	241.540
De 25 à 49 ans	2.931.808	38.876	765.575	4.699	555.652	20.486	184.738	2.127.357
50 ans et plus	710.230	22.101	165.548	1.656	112.649	8.202	43.041	522.582
Temps complet								
Total	3.304.026	57.694	989.895	6.414	707.397	29.157	246.927	2.256.437
De 15 à 24 ans	302.902	3.575	113.516	381	81.674	2.296	29.165	185.810
De 25 à 49 ans	2.419.163	34.966	725.389	4.579	523.914	19.229	177.667	1.658.809
50 ans et plus	581.961	19.153	150.990	1.454	101.809	7.632	40.095	411.818
Temps partiel								
Total	704.408	7.584	61.782	321	46.722	1.827	12.911	635.042
De 15 à 24 ans	63.493	726	7.038	0	4.143	0	2.895	55.729
De 25 à 49 ans	512.645	3.911	40.186	120	31.739	1.257	7.070	468.549
50 ans et plus	128.269	2.948	14.557	202	10.841	569	2.946	110.764

temps partiel), activité économique NACE, sexe ou âge et région de résidence

Section de la NACE

tertiaire

G	H	I	J	K	L	M	N	O	P et Q	Régime de travail habituel
Belgique										
Total										
552.527	128.426	324.322	161.050	347.577	379.060	345.216	467.788	157.191	28.322	Total
289.420	65.118	250.872	87.067	204.818	224.266	107.053	117.584	78.484	11.228	Hommes
263.107	63.308	73.450	73.983	142.759	154.794	238.163	350.204	78.706	17.095	Femmes
Temps complet										
Total										
433.741	91.989	297.584	138.356	293.291	313.937	251.575	291.417	122.449	22.097	Total
273.135	52.107	241.351	85.553	195.500	215.008	96.519	105.821	72.560	10.698	Hommes
160.606	39.882	56.234	52.803	97.791	98.929	155.056	185.596	49.889	11.399	Femmes
Temps partiel										
Total										
118.786	36.437	26.737	22.694	54.286	65.123	93.641	176.371	34.741	6.226	Total
16.285	13.011	9.521	1.514	9.318	9.258	10.535	11.762	5.924	530	Hommes
102.502	23.426	17.216	21.180	44.968	55.865	83.107	164.609	28.817	5.696	Femmes

Section de la NACE

tertiaire

G	H	I	J	K	L	M	N	O	P et Q	Régime de travail habituel
Belgique										
Total										
552.527	128.426	324.322	161.050	347.577	379.060	345.216	467.788	157.191	28.322	Total
66.906	19.946	26.207	12.726	29.844	16.176	18.424	34.653	15.797	863	De 15 à 24 ans
394.594	87.746	242.447	118.551	261.402	278.821	248.784	364.687	110.568	19.760	De 25 à 49 ans
91.028	20.734	55.669	29.773	56.332	84.063	78.008	68.449	30.826	7.700	50 ans et plus
Temps complet										
Total										
433.741	91.989	297.584	138.356	293.291	313.937	251.575	291.417	122.449	22.097	Total
47.133	10.025	24.334	12.230	26.577	14.547	14.245	25.621	10.520	580	De 15 à 24 ans
312.857	64.782	222.471	100.977	222.270	229.575	180.072	222.597	87.782	15.426	De 25 à 49 ans
73.752	17.183	50.779	25.149	44.445	69.815	57.259	43.199	24.147	6.091	50 ans et plus
Temps partiel										
Total										
118.786	36.437	26.737	22.694	54.286	65.123	93.641	176.371	34.741	6.226	Total
19.773	9.921	1.872	496	3.267	1.629	4.179	9.032	5.276	283	De 15 à 24 ans
81.737	22.964	19.975	17.574	39.132	49.245	68.712	142.090	22.786	4.333	De 25 à 49 ans
17.276	3.552	4.890	4.624	11.887	14.248	20.749	25.250	6.679	1.609	50 ans et plus

Emploi salarié (hormis ALE et travail occasionnel) : régime de travail (temps plein /

Section de la NACE								
Régime de travail habituel	Ensemble des activités	Secteur primaire	Secteur secondaire				Secteur	
		A et B	Total secteur secondaire	C	D	E	F	Total secteur tertiaire
Région de Bruxelles-Capitale								
Total								
Total	339.922	1.259	51.708	352	32.669	1.937	16.750	286.956
Hommes	191.775	1.068	39.569	157	22.914	1.420	15.077	151.138
Femmes	148.147	191	12.139	194	9.754	517	1.673	135.818
Temps complet								
Total	287.214	1.101	48.446	352	30.025	1.867	16.203	237.667
Hommes	176.046	910	38.612	157	22.118	1.420	14.917	136.523
Femmes	111.168	191	9.834	194	7.907	446	1.286	101.143
Temps partiel								
Total	52.709	158	3.261	0	2.644	70	547	49.289
Hommes	15.729	158	956	0	796	0	160	14.615
Femmes	36.979	0	2.305	0	1.848	70	387	34.674

Section de la NACE								
Régime de travail habituel	Ensemble des activités	Secteur primaire	Secteur secondaire				Secteur	
		A et B	Total secteur secondaire	C	D	E	F	Total secteur tertiaire
Région de Bruxelles-Capitale								
Total								
Total	339.922	1.259	51.708	352	32.669	1.937	16.750	286.956
De 15 à 24 ans	24.754	162	4.293	0	2.800	178	1.314	20.300
De 25 à 49 ans	250.100	722	38.020	225	24.029	1.100	12.666	211.358
50 ans et plus	65.069	375	9.395	126	5.840	659	2.769	55.299
Temps complet								
Total	287.214	1.101	48.446	352	30.025	1.867	16.203	237.667
De 15 à 24 ans	17.624	90	3.591	0	2.185	178	1.227	13.943
De 25 à 49 ans	213.037	636	36.246	225	22.581	1.100	12.340	176.156
50 ans et plus	56.552	375	8.609	126	5.258	589	2.636	47.568
Temps partiel								
Total	52.709	158	3.261	0	2.644	70	547	49.289
De 15 à 24 ans	7.130	72	702	0	615	0	87	6.357
De 25 à 49 ans	37.062	86	1.774	0	1.448	0	326	35.202
50 ans et plus	8.516	0	786	0	582	70	134	7.730

temps partiel), activité économique NACE, sexe ou âge et région de résidence (suite)

Section de la NACE

tertiaire

G	H	I	J	K	L	M	N	O	P et Q	Régime de travail habituel
Région de Bruxelles-Capitale										
Total										
44.502	20.168	25.604	18.662	51.997	36.501	27.481	33.066	18.646	10.329	Total
27.444	12.837	20.119	9.513	29.713	18.228	8.464	10.676	10.000	4.144	Hommes
17.058	7.331	5.485	9.149	22.284	18.273	19.017	22.389	8.646	6.185	Femmes
Temps complet										
Total										
37.150	14.084	22.906	17.176	43.725	32.043	21.467	24.720	14.933	9.462	Total
24.799	9.252	18.293	9.268	27.764	17.728	7.443	9.292	8.705	3.980	Hommes
12.351	4.832	4.614	7.908	15.961	14.315	14.024	15.429	6.228	5.482	Femmes
Temps partiel										
Total										
7.352	6.084	2.698	1.486	8.272	4.458	6.014	8.345	3.713	867	Total
2.644	3.585	1.826	245	1.949	500	1.021	1.384	1.295	165	Hommes
4.707	2.500	872	1.241	6.323	3.958	4.993	6.961	2.418	702	Femmes

Section de la NACE

tertiaire

G	H	I	J	K	L	M	N	O	P et Q	Régime de travail habituel
Région de Bruxelles-Capitale										
Total										
44.502	20.168	25.604	18.662	51.997	36.501	27.481	33.066	18.646	10.329	Total
5.095	3.734	1.799	1.106	2.839	1.141	810	2.228	1.462	85	De 15 à 24 ans
31.905	14.481	19.438	13.302	40.337	25.571	20.511	24.212	13.669	7.933	De 25 à 49 ans
7.502	1.954	4.367	4.255	8.820	9.788	6.160	6.626	3.514	2.311	50 ans et plus
Temps complet										
Total										
37.150	14.084	22.906	17.176	43.725	32.043	21.467	24.720	14.933	9.462	Total
2.988	2.035	1.623	930	2.070	1.055	660	1.186	1.312	85	De 15 à 24 ans
27.571	10.497	17.413	12.417	34.624	21.953	15.863	18.150	10.497	7.171	De 25 à 49 ans
6.591	1.552	3.870	3.830	7.031	9.035	4.944	5.385	3.124	2.206	50 ans et plus
Temps partiel										
Total										
7.352	6.084	2.698	1.486	8.272	4.458	6.014	8.345	3.713	867	Total
2.107	1.699	177	177	769	86	150	1.042	150	0	De 15 à 24 ans
4.334	3.984	2.024	885	5.713	3.618	4.648	6.062	3.173	761	De 25 à 49 ans
911	402	497	425	1.790	753	1.216	1.241	390	106	50 ans et plus

Emploi salarié (hormis ALE et travail occasionnel) : régime de travail (temps plein /

Section de la NACE								
Régime de travail habituel	Ensemble des activités	Secteur primaire	Secteur secondaire				Secteur	
		A et B	Total secteur secondaire	C	D	E	F	Total secteur tertiaire
Région flamande								
Total								
Total	2.481.375	39.591	713.228	2.494	538.810	15.659	156.266	1.728.556
Hommes	1.437.389	27.732	565.597	2.494	404.768	12.216	146.119	844.061
Femmes	1.043.986	11.860	147.632	0	134.042	3.442	10.147	884.495
Temps complet								
Total	2.032.297	34.519	669.608	2.406	504.497	14.296	148.408	1.328.170
Hommes	1.377.950	26.263	554.567	2.406	397.591	11.943	142.626	797.120
Femmes	654.347	8.256	115.040	0	106.906	2.353	5.781	531.050
Temps partiel								
Total	449.079	5.072	43.621	87	34.313	1.363	7.858	400.386
Hommes	59.439	1.469	11.030	87	7.177	273	3.492	46.941
Femmes	389.639	3.604	32.591	0	27.136	1.089	4.366	353.445

Section de la NACE								
Régime de travail habituel	Ensemble des activités	Secteur primaire	Secteur secondaire				Secteur	
		A et B	Total secteur secondaire	C	D	E	F	Total secteur tertiaire
Région flamande								
Total								
Total	2.481.375	39.591	713.228	2.494	538.810	15.659	156.266	1.728.556
De 15 à 24 ans	245.659	2.336	84.816	348	65.023	1.012	18.432	158.507
De 25 à 49 ans	1.816.254	23.912	519.638	1.667	396.396	10.327	111.247	1.272.704
50 ans et plus	419.462	13.343	108.774	478	77.390	4.319	26.587	297.345
Temps complet								
Total	2.032.297	34.519	669.608	2.406	504.497	14.296	148.408	1.328.170
De 15 à 24 ans	209.599	2.131	81.776	348	63.421	1.012	16.994	125.691
De 25 à 49 ans	1.486.222	21.143	490.215	1.667	372.409	9.378	106.761	974.864
50 ans et plus	336.475	11.245	97.616	391	68.667	3.906	24.652	227.614
Temps partiel								
Total	449.079	5.072	43.621	87	34.313	1.363	7.858	400.386
De 15 à 24 ans	36.060	205	3.040	0	1.602	0	1.438	32.816
De 25 à 49 ans	330.032	2.769	29.423	0	23.988	950	4.486	297.839
50 ans et plus	82.987	2.098	11.158	87	8.723	413	1.934	69.731

temps partiel), activité économique NACE, sexe ou âge et région de résidence (suite)

Section de la NACE

tertiaire

G	H	I	J	K	L	M	N	O	P et Q	Régime de travail habituel
Région flamande										
Total										
346.522	73.076	210.650	97.275	221.744	196.335	195.543	282.755	94.815	9.842	Total
174.455	34.446	156.910	54.265	128.519	118.427	60.895	66.234	46.160	3.751	Hommes
172.067	38.630	53.741	43.010	93.225	77.907	134.648	216.520	48.655	6.092	Femmes
Temps complet										
Total										
271.196	52.712	192.249	81.621	186.539	157.317	140.029	165.003	74.320	7.185	Total
165.712	28.809	151.910	53.358	123.200	112.231	56.007	59.541	42.846	3.507	Hommes
105.484	23.902	40.339	28.263	63.339	45.086	84.022	105.463	31.475	3.678	Femmes
Temps partiel										
Total										
75.326	20.364	18.402	15.654	35.205	39.018	55.514	117.751	20.495	2.658	Total
8.743	5.637	5.000	907	5.318	6.197	4.888	6.694	3.314	243	Hommes
66.583	14.727	13.402	14.747	29.887	32.821	50.627	111.057	17.180	2.414	Femmes

Section de la NACE

tertiaire

G	H	I	J	K	L	M	N	O	P et Q	Régime de travail habituel
Région flamande										
Total										
346.522	73.076	210.650	97.275	221.744	196.335	195.543	282.755	94.815	9.842	Total
42.389	11.932	19.215	8.474	21.524	10.360	12.179	22.685	9.590	159	De 15 à 24 ans
250.102	47.818	156.586	72.140	165.998	144.444	141.145	222.576	65.746	6.148	De 25 à 49 ans
54.030	13.326	34.850	16.660	34.222	41.531	42.219	37.494	19.479	3.535	50 ans et plus
Temps complet										
Total										
271.196	52.712	192.249	81.621	186.539	157.317	140.029	165.003	74.320	7.185	Total
30.642	6.372	18.188	8.347	19.371	9.380	9.419	17.560	6.253	159	De 15 à 24 ans
196.791	35.496	142.340	59.518	141.159	114.710	100.951	125.982	53.303	4.615	De 25 à 49 ans
43.763	10.844	31.720	13.756	26.009	33.227	29.659	21.462	14.764	2.411	50 ans et plus
Temps partiel										
Total										
75.326	20.364	18.402	15.654	35.205	39.018	55.514	117.751	20.495	2.658	Total
11.747	5.560	1.027	127	2.153	980	2.760	5.125	3.337	0	De 15 à 24 ans
53.312	12.323	14.245	12.622	24.839	29.734	40.194	96.594	12.442	1.533	De 25 à 49 ans
10.267	2.482	3.129	2.904	8.213	8.304	12.560	16.032	4.715	1.125	50 ans et plus

Emploi salarié (hormis ALE et travail occasionnel) : régime de travail (temps plein /

		Section de la NACE						
Régime de travail habituel	Ensemble des activités	Secteur primaire	Secteur secondaire				Secteur tertiaire	
		A et B	Total secteur secondaire	C	D	E	F	Total secteur tertiaire
Région wallonne								
Total								
Total	1.187.136	24.428	286.741	3.890	182.640	13.388	86.822	875.967
Hommes	702.809	18.363	243.738	3.392	146.930	11.937	81.479	440.709
Femmes	484.326	6.065	43.003	498	35.710	1.452	5.344	435.258
Temps complet								
Total	984.515	22.075	271.841	3.656	172.874	12.995	82.316	690.600
Hommes	671.244	17.185	239.450	3.392	144.931	11.851	79.277	414.609
Femmes	313.271	4.890	32.390	263	27.944	1.144	3.040	275.991
Temps partiel								
Total	202.620	2.354	14.900	234	9.766	394	4.506	185.367
Hommes	31.565	1.178	4.287	0	1.999	86	2.202	26.101
Femmes	171.055	1.176	10.613	234	7.766	308	2.304	159.267

		Section de la NACE						
Régime de travail habituel	Ensemble des activités	Secteur primaire	Secteur secondaire				Secteur tertiaire	
		A et B	Total secteur secondaire	C	D	E	F	Total secteur tertiaire
Région wallonne								
Total								
Total	1.187.136	24.428	286.741	3.890	182.640	13.388	86.822	875.967
De 15 à 24 ans	95.982	1.803	31.446	33	17.994	1.105	12.314	62.733
De 25 à 49 ans	865.454	14.242	207.916	2.806	135.227	9.059	60.824	643.296
50 ans et plus	225.700	8.383	47.379	1.051	29.419	3.224	13.685	169.938
Temps complet								
Total	984.515	22.075	271.841	3.656	172.874	12.995	82.316	690.600
De 15 à 24 ans	75.679	1.354	28.149	33	16.067	1.105	10.943	46.176
De 25 à 49 ans	719.903	13.187	198.927	2.686	128.924	8.751	58.566	507.789
50 ans et plus	188.933	7.534	44.765	937	27.883	3.138	12.807	136.635
Temps partiel								
Total	202.620	2.354	14.900	234	9.766	394	4.506	185.367
De 15 à 24 ans	20.303	449	3.297	0	1.927	0	1.370	16.557
De 25 à 49 ans	145.551	1.055	8.989	120	6.303	308	2.257	135.507
50 ans et plus	36.766	850	2.614	114	1.536	86	878	33.303

temps partiel), activité économique NACE, sexe ou âge et région de résidence
 (suite et fin)

Section de la NACE
tertiaire

G	H	I	J	K	L	M	N	O	P et Q	Régime de travail habituel
Région wallonne										
Total										
161.503	35.182	88.067	45.113	73.837	146.224	122.192	151.968	43.730	8.151	Total
87.521	17.834	73.843	23.289	46.587	87.610	37.695	40.673	22.324	3.333	Hommes
73.982	17.347	14.224	21.824	27.250	58.614	84.497	111.295	21.406	4.819	Femmes
Temps complet										
Total										
125.395	25.193	82.429	39.559	63.027	124.577	90.079	101.693	33.196	5.450	Total
82.624	14.045	71.148	22.927	44.536	85.050	33.069	36.989	21.009	3.211	Hommes
42.771	11.148	11.281	16.632	18.491	39.527	57.010	64.704	12.187	2.239	Femmes
Temps partiel										
Total										
36.108	9.988	5.638	5.554	10.810	21.647	32.113	50.275	10.534	2.701	Total
4.897	3.789	2.695	362	2.051	2.560	4.626	3.684	1.315	122	Hommes
31.211	6.199	2.943	5.192	8.759	19.087	27.487	46.591	9.219	2.579	Femmes

Section de la NACE
tertiaire

G	H	I	J	K	L	M	N	O	P et Q	Régime de travail habituel
Région wallonne										
Total										
161.503	35.182	88.067	45.113	73.837	146.224	122.192	151.968	43.730	8.151	Total
19.421	4.280	5.192	3.146	5.481	4.674	5.435	9.740	4.744	619	De 15 à 24 ans
112.586	25.446	66.423	33.109	55.066	108.806	87.128	117.899	31.153	5.679	De 25 à 49 ans
29.496	5.455	16.452	8.858	13.289	32.744	29.629	24.329	7.833	1.853	50 ans et plus
Temps complet										
Total										
125.395	25.193	82.429	39.559	63.027	124.577	90.079	101.693	33.196	5.450	Total
13.502	1.618	4.523	2.953	5.136	4.112	4.166	6.876	2.955	336	De 15 à 24 ans
88.495	18.788	62.718	29.043	46.486	92.913	63.258	78.465	23.982	3.640	De 25 à 49 ans
23.398	4.787	15.188	7.563	11.405	27.553	22.656	16.352	6.259	1.474	50 ans et plus
Temps partiel										
Total										
36.108	9.988	5.638	5.554	10.810	21.647	32.113	50.275	10.534	2.701	Total
5.919	2.662	669	193	345	563	1.270	2.865	1.790	283	De 15 à 24 ans
24.091	6.658	3.706	4.066	8.580	15.893	23.870	39.434	7.171	2.039	De 25 à 49 ans
6.098	668	1.263	1.295	1.885	5.192	6.973	7.976	1.574	379	50 ans et plus

Part de l'emploi à temps partiel dans l'emploi total (hormis ALE et travail occasionnel, population de 15 à 64 ans), sexe, âge et région de résidence

	Total	De 15 à 24 ans	De 25 à 49 ans	De 50 à 64 ans
Belgique				
Actifs à temps partiel				
Total	707.419	63.493	515.538	128.388
Hommes	108.578	23.062	56.205	29.311
Femmes	598.841	40.431	459.333	99.077
Ensemble des actifs				
Total	3.998.997	366.395	2.934.701	697.901
Hommes	2.324.784	208.571	1.663.996	452.216
Femmes	1.674.213	157.824	1.270.705	245.684
Taux de travail à temps partiel				
Total	17,7%	17,3%	17,6%	18,4%
Hommes	4,7%	11,1%	3,4%	6,5%
Femmes	35,8%	25,6%	36,2%	40,3%
Région de Bruxelles-Capitale				
Actifs à temps partiel				
Total	52.987	7.130	37.285	8.572
Hommes	15.991	3.385	10.602	2.004
Femmes	36.996	3.745	26.683	6.568
Ensemble des actifs				
Total	339.156	24.754	250.322	64.079
Hommes	191.277	13.599	140.445	37.232
Femmes	147.879	11.155	109.877	26.847
Taux de travail à temps partiel				
Total	15,6%	28,8%	14,9%	13,4%
Hommes	8,4%	24,9%	7,6%	5,4%
Femmes	25,0%	33,6%	24,3%	24,5%
Région flamande				
Actifs à temps partiel				
Total	449.823	36.060	330.632	83.132
Hommes	60.592	10.925	28.801	20.866
Femmes	389.232	25.135	301.831	62.265
Ensemble des actifs				
Total	2.475.699	245.659	1.816.854	413.186
Hommes	1.433.525	137.205	1.020.574	275.746
Femmes	1.042.174	108.454	796.280	137.440
Taux de travail à temps partiel				
Total	18,2%	14,7%	18,2%	20,1%
Hommes	4,2%	8,0%	2,8%	7,6%
Femmes	37,4%	23,2%	37,9%	45,3%
Région wallonne				
Actifs à temps partiel				
Total	204.609	20.303	147.622	36.685
Hommes	31.996	8.752	16.803	6.441
Femmes	172.613	11.550	130.819	30.244
Ensemble des actifs				
Total	1.184.142	95.982	867.525	220.636
Hommes	699.982	57.767	502.977	139.238
Femmes	484.161	38.215	364.549	81.397
Taux de travail à temps partiel				
Total	17,3%	21,2%	17,0%	16,6%
Hommes	4,6%	15,2%	3,3%	4,6%
Femmes	35,7%	30,2%	35,9%	37,2%

Part de l'emploi salarié à temps partiel dans l'emploi salarié total (hormis ALE et travail occasionnel, population de 15 à 64 ans), sexe, âge et région de résidence

	Total	De 15 à 24 ans	De 25 à 49 ans	De 50 à 64 ans
Belgique				
Salariés à temps partiel				
Total	659.718	60.920	488.825	109.973
Hommes	97.044	22.021	51.843	23.180
Femmes	562.674	38.899	436.982	86.793
Ensemble des salariés				
Total	3.402.037	348.446	2.515.524	538.067
Hommes	1.939.723	198.424	1.395.508	345.792
Femmes	1.462.314	150.023	1.120.017	192.275
Taux de travail salarié à temps partiel				
Total	19,4%	17,5%	19,4%	20,4%
Hommes	5,0%	11,1%	3,7%	6,7%
Femmes	38,5%	25,9%	39,0%	45,1%
Région de Bruxelles-Capitale				
Salariés à temps partiel				
Total	48.869	7.040	34.742	7.086
Hommes	14.390	3.295	9.702	1.392
Femmes	34.479	3.745	25.040	5.694
Ensemble des salariés				
Total	286.024	23.561	212.166	50.296
Hommes	153.992	12.969	113.409	27.614
Femmes	132.032	10.592	98.757	22.682
Taux de travail salarié à temps partiel				
Total	17,1%	29,9%	16,4%	14,1%
Hommes	9,3%	25,4%	8,6%	5,0%
Femmes	26,1%	35,4%	25,4%	25,1%
Région flamande				
Salariés à temps partiel				
Total	420.975	34.214	315.719	71.042
Hommes	53.492	10.369	26.621	16.503
Femmes	367.483	23.845	289.098	54.539
Ensemble des salariés				
Total	2.108.831	234.678	1.556.799	317.354
Hommes	1.199.614	131.121	855.995	212.498
Femmes	909.217	103.557	700.804	104.856
Taux de travail salarié à temps partiel				
Total	20,0%	14,6%	20,3%	22,4%
Hommes	4,5%	7,9%	3,1%	7,8%
Femmes	40,4%	23,0%	41,3%	52,0%
Région wallonne				
Salariés à temps partiel				
Total	189.874	19.666	138.363	31.845
Hommes	29.162	8.357	15.520	5.285
Femmes	160.712	11.309	122.844	26.560
Ensemble des salariés				
Total	1.007.182	90.207	746.559	170.416
Hommes	586.117	54.334	426.103	105.679
Femmes	421.066	35.873	320.456	64.736
Taux de travail salarié à temps partiel				
Total	18,9%	21,8%	18,5%	18,7%
Hommes	5,0%	15,4%	3,6%	5,0%
Femmes	38,2%	31,5%	38,3%	41,0%

Emploi salarié selon le type de contrat (durée indéterminée ou temporaire), sexe, âge et région de résidence

Emploi permanent ou temporaire	Total	De 15 à 24 ans	De 25 à 49 ans	50 ans et plus
Belgique				
Total salariés				
Total	3.441.100	350.769	2.541.715	548.616
Hommes	1.948.643	199.225	1.398.445	350.973
Femmes	1.492.457	151.544	1.143.269	197.644
Emploi permanent				
Total	3.138.932	248.968	2.359.811	530.152
Hommes	1.825.268	148.129	1.335.193	341.946
Femmes	1.313.664	100.839	1.024.618	188.206
Total emploi temporaire				
Total	302.168	101.800	181.903	18.464
Hommes	123.375	51.096	63.252	9.027
Femmes	178.793	50.704	118.651	9.437
Interim				
Total	52.878	20.836	30.047	1.995
Hommes	26.307	11.196	14.163	948
Femmes	26.570	9.640	15.884	1.047
ALE				
Total	30.506	1.271	24.656	4.579
Hommes	5.014	518	2.632	1.865
Femmes	25.492	753	22.024	2.715
Formation				
Total	23.393	16.749	6.556	88
Hommes	14.925	11.384	3.486	56
Femmes	8.468	5.366	3.070	32
Contrat d'étudiant				
Total	16.797	15.942	808	47
Hommes	8.974	8.409	518	47
Femmes	7.823	7.534	289	0
Durée déterminée				
Total	134.362	37.104	89.624	7.634
Hommes	50.036	15.108	31.581	3.347
Femmes	84.326	21.996	58.043	4.286
Autre				
Total	40.629	8.846	28.678	3.106
Hommes	16.893	4.199	10.566	2.129
Femmes	23.736	4.647	18.112	977
Travail occasionnel				
Total	3.603	1.052	1.534	1.017
Hommes	1.225	283	306	636
Femmes	2.378	768	1.229	381

Emploi salarié selon le type de contrat (durée indéterminée ou temporaire), sexe, âge et région de résidence (suite)

Emploi permanent ou temporaire	Total	De 15 à 24 ans	De 25 à 49 ans	50 ans et plus
Région de Bruxelles-Capitale				
Total salariés				
Total	288.135	23.984	212.940	51.210
Hommes	154.770	13.235	113.479	28.056
Femmes	133.365	10.749	99.461	23.154
Emploi permanent				
Total	260.354	16.112	194.911	49.331
Hommes	142.414	9.063	105.970	27.381
Femmes	117.940	7.049	88.941	21.950
Total emploi temporaire				
Total	27.781	7.872	18.029	1.880
Hommes	12.356	4.172	7.509	675
Femmes	15.425	3.700	10.520	1.204
Interim				
Total	4.436	1.123	2.968	345
Hommes	2.032	540	1.491	0
Femmes	2.404	583	1.476	345
ALE				
Total	988	249	611	128
Hommes	248	178	70	0
Femmes	740	71	541	128
Formation				
Total	2.161	1.487	618	56
Hommes	1.536	958	522	56
Femmes	625	529	96	0
Contrat d'étudiant				
Total	2.642	2.371	270	0
Hommes	1.596	1.422	174	0
Femmes	1.046	950	96	0
Durée déterminée				
Total	13.069	2.149	10.038	881
Hommes	5.303	896	4.054	352
Femmes	7.766	1.253	5.985	529
Autre				
Total	4.148	318	3.361	469
Hommes	1.554	90	1.197	267
Femmes	2.594	228	2.164	201
Travail occasionnel				
Total	337	175	163	0
Hommes	88	88	0	0
Femmes	249	86	163	0

Emploi salarié selon le type de contrat (durée indéterminée ou temporaire), sexe, âge et région de résidence (suite)

Emploi permanent ou temporaire	Total	De 15 à 24 ans	De 25 à 49 ans	50 ans et plus
Région flamande				
Total salariés				
Total	2.130.050	235.522	1.571.312	323.216
Hommes	1.203.749	131.395	856.957	215.397
Femmes	926.302	104.128	714.355	107.819
Emploi permanent				
Total	1.959.171	173.745	1.473.715	311.712
Hommes	1.140.049	103.297	827.320	209.431
Femmes	819.123	70.447	646.395	102.280
Total emploi temporaire				
Total	170.879	61.778	97.597	11.504
Hommes	63.700	28.097	29.637	5.966
Femmes	107.179	33.680	67.961	5.538
Interim				
Total	31.896	14.345	16.278	1.273
Hommes	14.212	6.579	6.876	757
Femmes	17.684	7.766	9.402	516
ALE				
Total	17.858	445	14.101	3.313
Hommes	2.570	274	962	1.334
Femmes	15.288	170	13.139	1.979
Formation				
Total	12.192	8.008	4.184	0
Hommes	7.153	4.758	2.395	0
Femmes	5.038	3.250	1.789	0
Contrat d'étudiant				
Total	10.246	9.767	479	0
Hommes	5.530	5.186	344	0
Femmes	4.716	4.581	135	0
Durée déterminée				
Total	73.043	22.401	46.341	4.302
Hommes	24.201	8.429	13.866	1.906
Femmes	48.842	13.972	32.474	2.396
Autre				
Total	24.112	6.412	15.803	1.897
Hommes	9.504	2.872	5.194	1.438
Femmes	14.608	3.541	10.609	459
Travail occasionnel				
Total	1.532	400	413	719
Hommes	530	0	0	530
Femmes	1.002	400	413	189

Emploi salarié selon le type de contrat (durée indéterminée ou temporaire), sexe, âge et région de résidence (suite et fin)

Emploi permanent ou temporaire	Total	De 15 à 24 ans	De 25 à 49 ans	50 ans et plus
Région wallonne				
Total salariés				
Total	1.022.914	91.262	757.462	174.190
Hommes	590.124	54.595	428.010	107.519
Femmes	432.790	36.667	329.453	66.671
Emploi permanent				
Total	919.407	59.111	691.186	169.109
Hommes	542.805	35.768	401.904	105.133
Femmes	376.601	23.343	289.282	63.976
Total emploi temporaire				
Total	103.508	32.150	66.277	5.081
Hommes	47.318	18.827	26.106	2.386
Femmes	56.189	13.324	40.171	2.695
Interim				
Total	16.546	5.369	10.801	376
Hommes	10.064	4.077	5.796	191
Femmes	6.482	1.291	5.005	186
ALE				
Total	11.660	577	9.944	1.138
Hommes	2.197	66	1.601	530
Femmes	9.463	512	8.344	608
Formation				
Total	9.040	7.254	1.754	32
Hommes	6.236	5.668	568	0
Femmes	2.804	1.587	1.185	32
Contrat d'étudiant				
Total	3.909	3.804	59	47
Hommes	1.848	1.802	0	47
Femmes	2.061	2.002	59	0
Durée déterminée				
Total	48.250	12.554	33.245	2.451
Hommes	20.532	5.782	13.661	1.089
Femmes	27.718	6.772	19.584	1.361
Autre				
Total	12.369	2.115	9.515	740
Hommes	5.835	1.237	4.175	423
Femmes	6.534	878	5.340	317
Travail occasionnel				
Total	1.734	477	959	298
Hommes	607	195	306	106
Femmes	1.127	282	653	192

Horaire particulier ou travail à domicile, sexe, âge et région de résidence

Travail	Total			15 à 24 ans			25 à 34 ans		
	Total	Hommes	Femmes	Total	Hommes	Femmes	Total	Hommes	Femmes
Belgique									
Le soir									
Jamais	2.585.270	1.399.602	1.185.669	242.722	135.511	107.211	734.131	376.025	358.106
Parfois	754.189	493.287	260.902	60.560	34.674	25.886	216.595	139.784	76.811
Habituellement	349.474	237.947	111.527	35.600	21.461	14.139	101.523	65.132	36.391
Toujours	186.398	122.236	64.162	15.894	10.772	5.122	44.660	28.242	16.418
La nuit									
Jamais	3.348.880	1.859.763	1.489.117	309.003	169.081	139.922	942.195	498.521	443.674
Parfois	349.953	263.926	86.027	27.758	19.522	8.236	102.708	73.420	29.287
Habituellement	95.916	69.537	26.379	8.811	6.127	2.684	29.989	19.609	10.380
Toujours	80.582	59.846	20.736	9.203	7.687	1.516	22.018	17.632	4.385
Le samedi									
Jamais	2.488.782	1.432.937	1.055.845	231.099	138.117	92.982	712.016	393.499	318.517
Parfois	717.169	445.593	271.576	57.317	33.015	24.302	201.040	120.954	80.085
Habituellement	303.104	170.317	132.787	30.445	15.134	15.311	89.976	44.306	45.670
Toujours	366.276	204.225	162.051	35.914	16.151	19.763	93.878	50.424	43.455
Le dimanche									
Jamais	3.014.965	1.735.939	1.279.027	283.845	163.164	120.681	863.383	478.028	385.355
Parfois	510.581	313.866	196.715	36.357	20.811	15.546	140.155	81.158	58.997
Habituellement	192.181	107.615	84.566	20.204	10.141	10.063	56.381	27.142	29.240
Toujours	157.604	95.652	61.952	14.369	8.302	6.067	36.990	22.856	14.135
A domicile									
Jamais	3.352.576	1.936.856	1.415.720	339.203	194.142	145.061	969.328	539.219	430.110
Parfois	218.540	142.969	75.572	6.350	3.380	2.970	59.465	34.359	25.106
Habituellement	93.340	56.853	36.486	3.503	2.000	1.503	20.843	11.324	9.519
Toujours	210.875	116.394	94.481	5.719	2.895	2.824	47.274	24.282	22.992
Région de Bruxelles-Capitale									
Le soir									
Jamais	234.289	120.487	113.802	16.257	7.860	8.397	76.149	38.964	37.185
Parfois	58.534	39.629	18.905	4.271	2.633	1.637	20.294	14.504	5.790
Habituellement	21.857	15.395	6.462	1.869	1.318	551	6.981	4.574	2.407
Toujours	19.302	14.190	5.112	2.023	1.711	312	5.282	3.868	1.414
La nuit									
Jamais	299.060	163.440	135.620	20.658	10.159	10.499	96.024	52.537	43.487
Parfois	23.360	17.409	5.951	2.519	2.284	235	9.185	6.601	2.584
Habituellement	4.404	3.188	1.216	349	270	79	1.549	1.009	540
Toujours	7.157	5.664	1.493	893	808	85	1.948	1.763	185
Le samedi									
Jamais	233.984	125.080	108.904	14.547	8.110	6.437	76.144	40.489	35.655
Parfois	54.137	36.119	18.018	5.115	3.523	1.593	17.813	11.860	5.953
Habituellement	20.400	12.866	7.534	2.303	1.148	1.155	6.504	4.093	2.412
Toujours	25.460	15.636	9.824	2.454	741	1.713	8.244	5.468	2.776
Le dimanche									
Jamais	273.229	148.480	124.749	19.421	10.096	9.324	89.765	48.836	40.929
Parfois	38.847	26.442	12.405	3.329	2.560	769	12.131	7.958	4.174
Habituellement	12.127	7.901	4.226	1.021	700	321	3.528	2.375	1.153
Toujours	9.779	6.879	2.901	649	165	484	3.282	2.742	540
A domicile									
Jamais	293.615	164.253	129.362	23.898	13.164	10.734	98.451	55.634	42.816
Parfois	19.730	13.522	6.209	178	178	0	5.633	3.644	1.990
Habituellement	6.885	4.150	2.736	90	90	0	1.705	873	832
Toujours	13.751	7.777	5.974	253	90	163	2.917	1.759	1.158

35 à 44 ans			45 à 54 ans			55 ans et plus			Travail
Total	Hommes	Femmes	Total	Hommes	Femmes	Total	Hommes	Femmes	
Belgique									
Le soir									
793.198	411.083	382.115	636.862	358.951	277.911	178.357	118.032	60.325	Jamais
251.230	162.963	88.266	174.153	116.906	57.247	51.651	38.960	12.691	Parfois
113.963	80.525	33.438	79.393	55.727	23.666	18.995	15.102	3.893	Habituellement
63.475	40.846	22.629	47.241	32.303	14.938	15.128	10.073	5.055	Toujours
La nuit									
1.041.018	560.201	480.817	822.709	473.463	349.246	233.955	158.497	75.458	Jamais
120.939	92.356	28.584	77.825	62.044	15.781	20.723	16.584	4.139	Parfois
31.717	23.411	8.307	20.634	16.662	3.972	4.764	3.728	1.037	Habituellement
28.191	19.450	8.741	16.482	11.719	4.764	4.688	3.357	1.330	Toujours
Le samedi									
769.590	428.642	340.948	617.639	364.355	253.284	158.437	108.324	50.113	Jamais
240.319	146.755	93.564	169.579	109.938	59.641	48.915	34.930	13.985	Parfois
97.739	55.617	42.122	65.011	40.631	24.379	19.933	14.628	5.305	Habituellement
114.218	64.404	49.814	85.420	48.962	36.458	36.846	24.285	12.561	Toujours
Le dimanche									
933.562	523.935	409.626	735.324	434.600	300.723	198.852	136.212	62.640	Jamais
175.873	106.504	69.368	122.653	79.741	42.913	35.543	25.652	9.891	Parfois
62.262	35.656	26.606	42.085	26.417	15.667	11.248	8.259	2.990	Habituellement
50.170	29.322	20.848	37.587	23.128	14.459	18.487	12.044	6.443	Toujours
A domicile									
1.045.595	590.090	455.505	791.034	472.624	318.410	207.416	140.781	66.635	Jamais
79.104	52.277	26.826	56.274	39.264	17.010	17.347	13.688	3.659	Parfois
30.085	16.964	13.121	29.546	18.748	10.798	9.363	7.818	1.545	Habituellement
67.083	36.087	30.996	60.795	33.251	27.544	30.005	19.880	10.125	Toujours
Région de Bruxelles-Capitale									
Le soir									
66.295	33.999	32.295	55.233	27.272	27.961	20.356	12.393	7.964	Jamais
17.555	11.550	6.004	11.818	7.886	3.931	4.598	3.056	1.542	Parfois
6.603	4.773	1.830	4.583	3.420	1.162	1.821	1.309	511	Habituellement
6.065	4.256	1.809	4.537	3.081	1.456	1.395	1.274	121	Toujours
La nuit									
87.458	47.914	39.544	69.192	36.492	32.700	25.727	16.338	9.389	Jamais
5.590	4.189	1.401	4.560	3.372	1.188	1.506	962	544	Parfois
1.114	792	323	946	815	131	445	302	144	Habituellement
2.355	1.684	671	1.471	980	491	491	430	61	Toujours
Le samedi									
68.090	36.104	31.986	54.865	27.842	27.023	20.338	12.535	7.803	Jamais
16.023	10.689	5.334	11.521	7.577	3.944	3.665	2.471	1.194	Parfois
5.297	3.165	2.132	4.239	2.789	1.450	2.056	1.670	386	Habituellement
7.107	4.621	2.486	5.544	3.451	2.093	2.111	1.356	755	Toujours
Le dimanche									
78.068	42.685	35.382	62.756	32.513	30.243	23.219	14.349	8.870	Jamais
11.900	7.901	3.999	8.716	5.889	2.827	2.770	2.134	636	Parfois
3.944	2.118	1.826	2.300	1.761	539	1.334	947	387	Habituellement
2.605	1.874	731	2.397	1.496	901	847	602	245	Toujours
A domicile									
82.878	45.590	37.288	64.543	34.912	29.631	23.845	14.953	8.892	Jamais
7.245	5.165	2.080	4.845	3.172	1.673	1.829	1.363	466	Parfois
2.335	1.647	687	1.956	798	1.158	800	741	59	Habituellement
4.059	2.176	1.883	4.826	2.777	2.049	1.695	975	721	Toujours

Horaire particulier ou travail à domicile, sexe, âge et région de résidence (suite et fin)

Travail	Total			15 à 24 ans			25 à 34 ans		
	Total	Hommes	Femmes	Total	Hommes	Femmes	Total	Hommes	Femmes
Région flamande									
Le soir									
Jamais	1.538.143	829.549	708.594	155.808	85.295	70.512	433.700	217.837	215.862
Parfois	466.026	300.702	165.325	40.333	22.706	17.628	133.392	84.091	49.301
Habituellement	252.819	169.540	83.279	29.155	17.122	12.033	72.633	45.176	27.456
Toujours	120.575	77.354	43.221	10.622	6.883	3.739	26.603	16.277	10.326
La nuit									
Jamais	2.052.065	1.137.716	914.349	205.294	110.374	94.920	570.830	296.925	273.905
Parfois	212.283	156.657	55.626	17.798	11.856	5.942	61.333	42.024	19.309
Habituellement	61.662	44.217	17.445	6.794	4.512	2.282	19.327	12.452	6.875
Toujours	51.553	38.555	12.998	6.032	5.264	769	14.837	11.980	2.856
Le samedi									
Jamais	1.525.400	881.237	644.163	157.284	91.308	65.976	435.903	240.243	195.660
Parfois	412.180	253.971	158.209	32.693	18.947	13.747	114.779	68.050	46.730
Habituellement	200.178	109.180	90.998	22.953	11.239	11.714	57.514	25.861	31.653
Toujours	239.804	132.756	107.048	22.988	10.513	12.475	58.131	29.228	28.903
Le dimanche									
Jamais	1.850.088	1.068.811	781.278	188.736	106.754	81.982	526.823	290.242	236.582
Parfois	295.067	178.278	116.790	20.913	11.388	9.525	80.075	45.065	35.010
Habituellement	127.356	68.606	58.750	15.565	7.675	7.890	37.030	15.828	21.203
Toujours	105.051	61.451	43.600	10.703	6.189	4.515	22.398	12.247	10.151
A domicile									
Jamais	2.058.273	1.184.389	873.884	225.507	126.584	98.924	586.468	319.709	266.758
Parfois	128.935	84.174	44.762	3.945	1.946	1.999	37.634	22.309	15.325
Habituellement	57.269	35.098	22.171	2.638	1.716	922	13.534	7.471	6.063
Toujours	133.086	73.484	59.602	3.829	1.761	2.068	28.690	13.892	14.799
Région wallonne									
Le soir									
Jamais	812.838	449.566	363.272	70.657	42.356	28.301	224.283	119.224	105.059
Parfois	229.629	152.956	76.672	15.956	9.335	6.621	62.910	41.190	21.720
Habituellement	74.799	53.012	21.787	4.575	3.021	1.554	21.909	15.382	6.528
Toujours	46.521	30.692	15.829	3.249	2.177	1.072	12.775	8.097	4.678
La nuit									
Jamais	997.755	558.607	439.148	83.051	48.548	34.503	275.340	149.059	126.281
Parfois	114.310	89.861	24.450	7.441	5.382	2.060	32.190	24.795	7.395
Habituellement	29.850	22.132	7.718	1.669	1.345	323	9.113	6.148	2.965
Toujours	21.872	15.627	6.245	2.277	1.615	662	5.233	3.889	1.344
Le samedi									
Jamais	729.397	426.619	302.778	59.268	38.699	20.569	199.969	112.767	87.201
Parfois	250.852	155.502	95.349	19.508	10.546	8.962	68.448	41.045	27.403
Habituellement	82.526	48.271	34.254	5.189	2.747	2.442	25.958	14.352	11.605
Toujours	101.012	55.833	45.179	10.472	4.898	5.575	27.503	15.728	11.775
Le dimanche									
Jamais	891.648	518.648	373.000	75.688	46.313	29.375	246.795	138.950	107.844
Parfois	176.667	109.146	67.520	12.115	6.863	5.252	47.948	28.136	19.813
Habituellement	52.698	31.109	21.589	3.618	1.766	1.852	15.824	8.939	6.884
Toujours	42.773	27.322	15.451	3.017	1.948	1.069	11.310	7.867	3.443
A domicile									
Jamais	1.000.689	588.214	412.474	89.798	54.395	35.403	284.410	163.875	120.535
Parfois	69.875	45.273	24.601	2.228	1.256	972	16.197	8.407	7.790
Habituellement	29.185	17.605	11.580	775	195	581	5.604	2.979	2.624
Toujours	64.038	35.133	28.905	1.637	1.044	593	15.666	8.631	7.035

35 à 44 ans			45 à 54 ans			55 ans et plus			Travail
Total	Hommes	Femmes	Total	Hommes	Femmes	Total	Hommes	Femmes	
Région flamande									
Le soir									
479.654	244.763	234.891	367.748	210.197	157.550	101.234	71.456	29.778	Jamais
156.938	100.389	56.548	105.889	70.989	34.900	29.475	22.527	6.948	Parfois
81.680	57.896	23.784	56.014	38.857	17.157	13.337	10.489	2.848	Habituellement
41.696	26.815	14.882	31.353	20.864	10.490	10.300	6.516	3.784	Toujours
La nuit									
648.918	347.284	301.634	490.496	285.979	204.516	136.528	97.154	39.374	Jamais
75.016	56.791	18.225	46.134	36.444	9.690	12.002	9.542	2.460	Parfois
18.525	13.627	4.897	14.278	11.476	2.802	2.738	2.150	588	Habituellement
17.508	12.160	5.348	10.096	7.008	3.088	3.079	2.142	937	Toujours
Le samedi									
476.223	263.797	212.425	366.986	220.467	146.519	89.005	65.422	23.583	Jamais
140.120	84.734	55.386	96.982	62.388	34.595	27.606	19.854	7.752	Parfois
65.302	37.215	28.086	41.467	25.638	15.829	12.942	9.226	3.716	Habituellement
78.323	44.116	34.207	55.569	32.415	23.154	24.793	16.485	8.308	Toujours
Le dimanche									
580.331	323.940	256.391	438.460	263.409	175.051	115.738	84.465	31.272	Jamais
104.552	62.574	41.978	69.554	44.958	24.595	19.973	14.293	5.680	Parfois
40.200	23.220	16.979	27.797	16.997	10.800	6.764	4.886	1.878	Habituellement
34.884	20.128	14.756	25.194	15.543	9.651	11.872	7.344	4.528	Toujours
A domicile									
648.469	362.371	286.099	475.693	288.656	187.037	122.136	87.069	35.066	Jamais
47.967	31.846	16.121	30.595	20.679	9.916	8.794	7.394	1.401	Parfois
18.424	10.265	8.159	17.924	11.586	6.338	4.749	4.061	689	Habituellement
45.107	25.381	19.726	36.793	19.987	16.806	18.666	12.464	6.203	Toujours
Région wallonne									
Le soir									
247.250	132.321	114.929	213.882	121.482	92.399	56.767	34.183	22.584	Jamais
76.737	51.024	25.714	56.447	38.031	18.416	17.578	13.377	4.201	Parfois
25.680	17.856	7.824	18.796	13.449	5.347	3.838	3.304	534	Habituellement
15.714	9.776	5.938	11.351	8.358	2.993	3.432	2.283	1.149	Toujours
La nuit									
304.642	165.004	139.638	263.021	150.991	112.030	71.700	45.005	26.695	Jamais
40.333	31.376	8.958	27.130	22.228	4.903	7.216	6.080	1.135	Parfois
12.078	8.991	3.086	5.409	4.370	1.038	1.581	1.276	305	Habituellement
8.328	5.606	2.723	4.915	3.731	1.184	1.118	785	332	Toujours
Le samedi									
225.277	128.740	96.537	195.789	116.047	79.742	49.095	30.366	18.728	Jamais
84.176	51.333	32.844	61.076	39.974	21.102	17.644	12.605	5.039	Parfois
27.140	15.237	11.903	19.304	12.204	7.100	4.935	3.731	1.203	Habituellement
28.788	15.667	13.121	24.307	13.096	11.211	9.942	6.445	3.498	Toujours
Le dimanche									
275.163	157.310	117.853	234.107	138.678	95.429	59.896	37.397	22.498	Jamais
59.420	36.029	23.391	44.383	28.894	15.490	12.800	9.226	3.575	Parfois
18.118	10.318	7.800	11.988	7.660	4.328	3.151	2.426	724	Habituellement
12.681	7.320	5.360	9.996	6.089	3.907	5.769	4.098	1.671	Toujours
A domicile									
314.247	182.129	132.118	250.798	149.056	101.742	61.435	38.759	22.676	Jamais
23.892	15.267	8.626	20.834	15.413	5.421	6.723	4.931	1.792	Parfois
9.326	5.051	4.275	9.667	6.364	3.302	3.814	3.016	798	Habituellement
17.917	8.530	9.387	19.176	10.487	8.689	9.643	6.441	3.202	Toujours

Horaire particulier ou travail à domicile, activité économique NACE, sexe et région de

Travail	Section de la NACE							
	Ensemble des activités	Secteur primaire	Secteur secondaire				Secteur tertiaire	
		A et B	Total secteur secondaire	C	D	E	F	Total secteur tertiaire
Belgique								
Le soir								
Jamais								
Total	2.585.270	31.192	697.046	3.531	461.114	23.943	208.458	1.857.033
Hommes	1.399.602	22.170	547.158	2.839	330.195	19.134	194.990	830.274
Femmes	1.185.669	9.023	149.887	692	130.918	4.809	13.468	1.026.759
Parfois								
Total	754.189	15.842	176.316	2.002	142.208	5.221	26.885	562.031
Hommes	493.287	11.649	154.160	2.002	122.034	4.864	25.260	327.478
Femmes	260.902	4.194	22.156	0	20.174	357	1.625	234.552
Habituellement								
Total	349.474	6.973	109.174	914	98.704	684	8.873	233.327
Hommes	237.947	5.279	90.097	914	80.008	684	8.491	142.571
Femmes	111.527	1.694	19.078	0	18.696	0	382	90.755
Toujours								
Total	186.398	9.888	28.189	112	23.515	553	4.009	148.320
Hommes	122.236	7.173	25.196	112	21.311	308	3.465	89.867
Femmes	64.162	2.715	2.994	0	2.204	245	544	58.453
La nuit								
Jamais								
Total	3.348.880	46.967	872.503	5.299	601.599	26.625	238.980	2.429.410
Hommes	1.859.763	33.484	685.202	4.607	436.206	21.215	223.174	1.141.078
Femmes	1.489.117	13.483	187.302	692	165.394	5.411	15.805	1.288.332
Parfois								
Total	349.953	13.916	89.414	1.024	77.826	3.564	7.001	246.623
Hommes	263.926	10.824	85.001	1.024	73.626	3.564	6.787	168.101
Femmes	86.027	3.092	4.413	0	4.200	0	214	78.522
Habituellement								
Total	95.916	1.692	25.971	236	24.678	153	905	68.252
Hommes	69.537	1.198	24.670	236	23.376	153	905	43.669
Femmes	26.379	494	1.302	0	1.302	0	0	24.583
Toujours								
Total	80.582	1.321	22.836	0	21.438	59	1.339	56.425
Hommes	59.846	765	21.739	0	20.340	59	1.339	37.342
Femmes	20.736	556	1.097	0	1.097	0	0	19.083
Le samedi								
Jamais								
Total	2.488.782	18.581	796.298	4.501	569.721	23.984	198.093	1.673.903
Hommes	1.432.937	13.663	623.994	3.809	416.301	18.930	184.954	795.280
Femmes	1.055.845	4.917	172.304	692	153.420	5.054	13.138	878.623
Parfois								
Total	717.169	11.061	135.419	871	97.652	5.760	31.136	570.689
Hommes	445.593	8.365	122.546	871	87.068	5.403	29.204	314.682
Femmes	271.576	2.697	12.873	0	10.584	357	1.932	256.007
Habituellement								
Total	303.104	6.764	42.794	680	32.989	503	8.623	253.546
Hommes	170.317	4.930	39.241	680	29.784	503	8.274	126.146
Femmes	132.787	1.834	3.553	0	3.205	0	348	127.399
Toujours								
Total	366.276	27.490	36.214	507	25.178	154	10.374	302.573
Hommes	204.225	19.312	30.830	507	20.395	154	9.774	154.083
Femmes	162.051	8.177	5.384	0	4.783	0	601	148.490

résidence

Section de la NACE

tertiaire

G	H	I	J	K	L	M	N	O	P et Q	Travail
Belgique										
Le soir										
Jamais										
382.786	40.039	185.665	127.752	232.306	284.572	231.181	250.481	100.161	22.090	Total
186.808	15.596	132.836	62.848	115.709	144.239	66.237	56.824	41.947	7.230	Hommes
195.978	24.443	52.829	64.904	116.596	140.333	164.945	193.657	58.214	14.861	Femmes
Parfois										
93.648	23.325	76.371	19.478	70.745	67.698	50.113	123.004	32.589	5.059	Total
54.659	12.385	66.759	14.547	52.521	53.196	18.349	32.125	20.276	2.663	Hommes
38.989	10.940	9.612	4.932	18.224	14.502	31.765	90.879	12.314	2.396	Femmes
Habituellement										
35.357	23.404	33.637	6.468	26.090	21.362	22.735	48.263	14.231	1.779	Total
23.711	13.399	28.754	5.428	19.894	17.536	8.482	14.603	9.675	1.090	Hommes
11.646	10.005	4.884	1.040	6.196	3.826	14.253	33.660	4.557	689	Femmes
Toujours										
21.611	36.908	16.638	3.270	16.745	6.548	14.447	24.742	6.360	1.052	Total
15.221	21.524	13.886	2.732	11.506	4.828	5.401	10.473	4.169	129	Hommes
6.391	15.384	2.752	537	5.239	1.720	9.047	14.269	2.192	923	Femmes
La nuit										
Jamais										
503.016	82.517	239.531	153.812	315.047	319.253	307.257	344.522	135.709	28.746	Total
256.769	38.751	176.846	83.215	173.027	164.950	93.108	80.169	63.496	10.745	Hommes
246.247	43.766	62.684	70.597	142.020	154.303	214.149	264.353	72.212	18.001	Femmes
Parfois										
18.090	17.942	45.866	2.389	22.577	46.327	7.599	73.096	11.681	1.056	Total
13.599	11.176	42.383	1.986	19.124	41.774	3.785	25.719	8.191	366	Hommes
4.491	6.766	3.483	403	3.453	4.553	3.814	47.377	3.491	691	Femmes
Habituellement										
4.213	10.631	14.832	314	5.137	10.454	2.494	16.415	3.762	0	Total
3.152	5.374	12.906	190	4.597	9.431	862	4.455	2.701	0	Hommes
1.061	5.257	1.926	123	540	1.023	1.632	11.960	1.061	0	Femmes
Toujours										
8.082	12.585	12.081	453	3.125	4.145	1.127	12.457	2.189	178	Total
6.879	7.603	10.099	163	2.883	3.644	712	3.682	1.678	0	Hommes
1.203	4.982	1.982	290	243	502	415	8.776	511	178	Femmes
Le samedi										
Jamais										
232.285	29.720	197.049	124.440	249.461	281.115	246.198	217.873	70.731	25.032	Total
134.697	13.197	145.288	63.689	126.327	142.972	71.188	55.401	33.934	8.587	Hommes
97.588	16.523	51.761	60.751	123.134	138.142	175.009	162.471	36.797	16.445	Femmes
Parfois										
91.650	21.994	75.820	19.897	64.180	69.386	48.654	142.969	32.324	3.814	Total
49.483	11.129	66.298	13.146	48.224	53.980	17.182	34.563	18.370	2.306	Hommes
42.167	10.865	9.522	6.751	15.956	15.406	31.471	108.406	13.954	1.508	Femmes
Habituellement										
58.995	20.948	27.312	6.871	17.772	23.611	12.374	66.807	18.387	470	Total
25.336	10.698	21.585	5.000	14.364	18.288	5.814	14.955	9.945	161	Hommes
33.658	10.250	5.727	1.870	3.408	5.323	6.560	51.852	8.441	309	Femmes
Toujours										
150.471	51.014	12.130	5.760	14.473	6.068	11.252	18.842	31.899	664	Total
70.882	27.880	9.064	3.720	10.715	4.558	4.284	9.106	13.816	57	Hommes
79.589	23.133	3.066	2.040	3.758	1.509	6.968	9.736	18.083	607	Femmes

Horaire particulier ou travail à domicile, activité économique NACE, sexe et région de

Travail	Section de la NACE							
	Ensemble des activités	Secteur primaire	Secteur secondaire				Secteur tertiaire	
		A et B	Total secteur secondaire	C	D	E	F	Total secteur tertiaire
Le dimanche								
Jamais								
Total	3.014.965	27.268	885.734	6.067	623.197	25.422	231.047	2.101.964
Hommes	1.735.939	20.562	702.248	5.375	460.690	20.224	215.959	1.013.129
Femmes	1.279.027	6.706	183.486	692	162.508	5.197	15.088	1.088.835
Parfois								
Total	510.581	10.075	80.743	438	63.733	4.543	12.029	419.762
Hommes	313.866	7.397	73.739	438	57.511	4.330	11.461	232.730
Femmes	196.715	2.679	7.004	0	6.222	213	569	187.032
Habituellement								
Total	192.181	4.751	26.801	54	23.452	330	2.964	160.629
Hommes	107.615	3.058	25.311	54	22.210	330	2.717	79.246
Femmes	84.566	1.693	1.490	0	1.242	0	247	81.383
Toujours								
Total	157.604	21.801	17.447	0	15.157	106	2.184	118.355
Hommes	95.652	15.254	15.313	0	13.137	106	2.070	65.085
Femmes	61.952	6.547	2.135	0	2.020	0	114	53.270
A domicile								
Jamais								
Total	3.352.576	36.351	934.525	6.333	677.554	28.339	222.300	2.381.700
Hommes	1.936.856	26.922	753.558	5.702	516.075	23.205	208.576	1.156.376
Femmes	1.415.720	9.429	180.967	630	161.479	5.134	13.724	1.225.324
Parfois								
Total	218.540	4.302	38.463	0	24.019	1.503	12.941	175.776
Hommes	142.969	3.237	33.119	0	19.406	1.226	12.487	106.613
Femmes	75.572	1.065	5.344	0	4.613	277	454	69.163
Habituellement								
Total	93.340	2.450	13.699	0	8.520	47	5.132	77.191
Hommes	56.853	1.562	11.794	0	7.195	47	4.551	43.497
Femmes	36.486	888	1.905	0	1.325	0	580	33.694
Toujours								
Total	210.875	20.793	24.038	226	15.447	512	7.853	166.044
Hommes	116.394	14.549	18.140	165	10.871	512	6.592	83.705
Femmes	94.481	6.244	5.898	62	4.576	0	1.261	82.339

résidence (suite)

Section de la NACE

tertiaire

G	H	I	J	K	L	M	N	O	P et Q	Travail
										Le dimanche
										Jamais
429.961	42.952	231.909	148.897	290.739	299.200	267.316	252.362	111.879	26.748	Total
226.954	19.979	173.013	79.153	156.084	153.678	79.275	67.349	48.367	9.279	Hommes
203.007	22.974	58.896	69.744	134.656	145.522	188.041	185.013	63.512	17.469	Femmes
										Parfois
49.866	21.154	54.792	6.459	40.155	58.113	36.103	127.210	22.923	2.986	Total
26.867	10.659	48.926	5.365	31.252	47.313	13.632	31.970	14.914	1.833	Hommes
22.999	10.495	5.866	1.094	8.903	10.800	22.472	95.240	8.010	1.154	Femmes
										Habituellement
15.377	17.341	19.973	1.101	9.376	19.080	9.403	58.781	10.128	69	Total
7.714	9.293	15.946	527	8.003	15.691	3.467	11.513	7.092	0	Hommes
7.663	8.047	4.027	575	1.373	3.388	5.935	47.268	3.037	69	Femmes
										Toujours
38.198	42.228	5.636	510	5.615	3.787	5.655	8.138	8.410	178	Total
18.864	22.973	4.350	510	4.292	3.117	2.094	3.193	5.694	0	Hommes
19.334	19.255	1.287	0	1.324	670	3.561	4.945	2.716	178	Femmes
										A domicile
										Jamais
453.499	104.632	296.026	133.341	274.732	361.313	203.720	397.250	130.122	27.066	Total
229.378	52.628	229.600	67.249	147.274	205.902	60.263	92.874	61.724	9.485	Hommes
224.121	52.004	66.426	66.092	127.458	155.411	143.457	304.376	68.398	17.581	Femmes
										Parfois
27.126	1.850	9.224	13.698	35.027	11.725	46.789	21.048	7.500	1.789	Total
18.410	1.279	7.799	10.649	25.419	9.390	16.609	10.411	5.398	1.250	Hommes
8.716	571	1.426	3.049	9.608	2.335	30.180	10.637	2.102	539	Femmes
										Habituellement
11.325	2.208	2.940	4.947	12.429	4.295	27.484	7.405	3.712	445	Total
7.679	1.219	1.849	4.136	10.117	3.053	9.376	3.104	2.653	310	Hommes
3.646	990	1.091	812	2.312	1.242	18.107	4.301	1.059	135	Femmes
										Toujours
41.451	14.985	4.121	4.982	23.698	2.846	40.484	20.788	12.008	680	Total
24.932	7.778	2.987	3.522	16.820	1.454	12.220	7.636	6.291	66	Hommes
16.519	7.208	1.134	1.461	6.878	1.392	28.264	13.152	5.717	615	Femmes

Horaire particulier ou travail à domicile, activité économique NACE, sexe et région de

Travail	Section de la NACE							
	Ensemble des activités	Secteur primaire	Secteur secondaire				Secteur tertiaire	
		A et B	Total secteur secondaire	C	D	E	F	Total secteur tertiaire
Région de Bruxelles-Capitale								
Le soir								
Jamais								
Total	234.289	1.124	38.869	194	23.110	1.553	14.012	194.296
Hommes	120.487	996	28.869	0	15.111	1.116	12.642	90.623
Femmes	113.802	128	10.001	194	7.999	437	1.370	103.673
Parfois								
Total	58.534	62	8.115	157	5.884	263	1.811	50.356
Hommes	39.629	0	6.792	157	4.786	183	1.666	32.837
Femmes	18.905	62	1.323	0	1.098	80	146	17.519
Habituellement								
Total	21.857	72	2.651	0	2.169	56	427	19.133
Hommes	15.395	72	2.158	0	1.772	56	331	13.165
Femmes	6.462	0	493	0	397	0	96	5.968
Toujours								
Total	19.302	0	1.474	0	1.152	66	257	17.828
Hommes	14.190	0	1.474	0	1.152	66	257	12.716
Femmes	5.112	0	0	0	0	0	0	5.112
La nuit								
Jamais								
Total	299.060	1.259	46.606	260	28.574	1.937	15.835	251.195
Hommes	163.440	1.068	35.172	66	19.462	1.420	14.224	127.200
Femmes	135.620	191	11.434	194	9.112	517	1.612	123.995
Parfois								
Total	23.360	0	3.013	91	2.429	0	493	20.347
Hommes	17.409	0	2.630	91	2.046	0	493	14.778
Femmes	5.951	0	383	0	383	0	0	5.569
Habituellement								
Total	4.404	0	328	0	328	0	0	4.076
Hommes	3.188	0	328	0	328	0	0	2.860
Femmes	1.216	0	0	0	0	0	0	1.216
Toujours								
Total	7.157	0	1.163	0	984	0	179	5.995
Hommes	5.664	0	1.163	0	984	0	179	4.502
Femmes	1.493	0	0	0	0	0	0	1.493
Le samedi								
Jamais								
Total	233.984	933	41.378	260	24.917	1.736	14.466	191.673
Hommes	125.080	800	31.466	66	17.084	1.299	13.018	92.814
Femmes	108.904	133	9.912	194	7.833	437	1.448	98.859
Parfois								
Total	54.137	116	6.703	91	5.156	146	1.311	47.318
Hommes	36.119	116	5.678	91	4.306	66	1.215	30.326
Femmes	18.018	0	1.025	0	849	80	96	16.993
Habituellement								
Total	20.400	72	1.143	0	712	56	375	19.185
Hommes	12.866	72	848	0	485	56	307	11.946
Femmes	7.534	0	295	0	227	0	68	7.239
Toujours								
Total	25.460	139	1.886	0	1.529	0	356	23.436
Hommes	15.636	81	1.301	0	945	0	356	14.255
Femmes	9.824	58	585	0	585	0	0	9.182

résidence (suite)

Section de la NACE

tertiaire

G	H	I	J	K	L	M	N	O	P et Q	Travail
Région de Bruxelles-Capitale										
Le soir										
Jamais										
33.081	8.643	15.126	15.777	32.148	28.802	21.196	21.241	11.284	6.999	Total
20.048	3.885	11.306	7.616	15.948	12.365	5.857	5.944	5.272	2.381	Hommes
13.032	4.758	3.820	8.161	16.200	16.436	15.339	15.297	6.012	4.618	Femmes
Parfois										
7.135	3.697	6.079	1.921	9.818	5.412	3.440	6.770	3.754	2.330	Total
4.629	3.058	5.140	1.286	7.303	4.010	1.371	2.556	2.182	1.302	Hommes
2.506	639	939	635	2.515	1.402	2.069	4.214	1.572	1.027	Femmes
Habituellement										
1.625	2.322	2.318	304	4.427	1.292	1.973	2.263	2.039	571	Total
1.081	1.915	2.130	149	3.029	938	1.051	1.151	1.412	309	Hommes
544	407	187	154	1.398	354	922	1.112	628	263	Femmes
Toujours										
2.045	4.880	1.749	527	4.578	812	452	1.269	1.004	512	Total
1.467	3.825	1.458	465	2.898	673	305	797	746	82	Hommes
578	1.055	291	62	1.680	140	147	473	258	430	Femmes
La nuit										
Jamais										
41.766	15.596	20.026	17.951	45.867	33.358	26.090	25.979	14.518	10.044	Total
25.528	9.613	15.336	9.099	25.222	15.234	8.096	8.091	6.908	4.074	Hommes
16.238	5.983	4.689	8.852	20.645	18.124	17.994	17.888	7.610	5.971	Femmes
Parfois										
1.125	2.020	3.321	414	3.691	2.223	815	3.801	2.637	300	Total
1.046	1.748	3.073	254	2.693	2.086	331	1.585	1.962	0	Hommes
79	272	248	160	999	138	484	2.216	675	300	Femmes
Habituellement										
169	579	687	0	666	242	156	1.096	481	0	Total
169	415	586	0	586	242	156	408	297	0	Hommes
0	164	101	0	80	0	0	688	185	0	Femmes
Toujours										
826	1.347	1.238	163	747	495	0	667	445	67	Total
483	907	1.039	163	677	425	0	364	445	0	Hommes
343	440	199	0	70	70	0	304	0	67	Femmes
Le samedi										
Jamais										
25.481	7.076	15.040	16.819	36.467	29.455	22.918	19.295	10.073	9.050	Total
16.840	3.395	11.326	8.615	18.523	12.816	6.808	6.121	4.950	3.421	Hommes
8.641	3.681	3.714	8.203	17.944	16.639	16.110	13.175	5.123	5.629	Femmes
Parfois										
5.206	4.142	6.845	925	9.727	4.984	2.783	8.162	3.480	1.066	Total
3.093	3.237	5.955	591	7.201	3.665	963	2.954	2.177	491	Hommes
2.113	906	890	334	2.526	1.319	1.819	5.208	1.304	575	Femmes
Habituellement										
3.999	2.557	1.969	489	2.095	1.258	654	3.693	2.310	161	Total
2.177	1.673	1.702	236	1.809	1.027	416	1.230	1.513	161	Hommes
1.822	884	267	253	286	231	238	2.463	797	0	Femmes
Toujours										
9.200	5.766	1.418	295	2.682	621	708	394	2.218	134	Total
5.116	4.379	1.052	73	1.645	478	396	143	972	0	Hommes
4.084	1.387	366	222	1.037	143	311	251	1.246	134	Femmes

Horaire particulier ou travail à domicile, activité économique NACE, sexe et région de

Travail	Section de la NACE							
	Ensemble des activités	Secteur primaire	Secteur secondaire				Secteur tertiaire	
		A et B	Total secteur secondaire	C	D	E	F	Total secteur tertiaire
Le dimanche								
Jamais								
Total	273.229	1.120	46.206	352	28.165	1.801	15.889	225.903
Hommes	148.480	929	35.329	157	19.462	1.364	14.345	112.222
Femmes	124.749	191	10.878	194	8.703	437	1.544	113.680
Parfois								
Total	38.847	67	3.760	0	3.092	136	532	35.020
Hommes	26.442	67	3.133	0	2.613	56	464	23.242
Femmes	12.405	0	627	0	479	80	68	11.778
Habituellement								
Total	12.127	72	441	0	355	0	86	11.614
Hommes	7.901	72	356	0	270	0	86	7.473
Femmes	4.226	0	85	0	85	0	0	4.141
Toujours								
Total	9.779	0	702	0	702	0	0	9.077
Hommes	6.879	0	475	0	475	0	0	6.403
Femmes	2.901	0	227	0	227	0	0	2.674
A domicile								
Jamais								
Total	293.615	1.138	45.400	290	27.873	1.791	15.446	247.077
Hommes	164.253	1.068	35.365	157	19.846	1.274	14.088	127.820
Femmes	129.362	70	10.034	133	8.027	517	1.358	119.257
Parfois								
Total	19.730	0	2.791	0	2.247	81	464	16.940
Hommes	13.522	0	2.165	0	1.698	81	386	11.357
Femmes	6.209	0	626	0	549	0	78	5.583
Habituellement								
Total	6.885	0	992	0	721	0	271	5.893
Hommes	4.150	0	665	0	489	0	175	3.485
Femmes	2.736	0	327	0	231	0	96	2.408
Toujours								
Total	13.751	120	1.927	62	1.474	66	326	11.703
Hommes	7.777	0	1.098	0	787	66	246	6.678
Femmes	5.974	120	829	62	687	0	80	5.025

résidence (suite)

Section de la NACE

tertiaire

G	H	I	J	K	L	M	N	O	P et Q	Travail
										Le dimanche
										Jamais
38.949	10.126	17.740	17.887	42.351	31.134	24.292	21.209	13.070	9.145	Total
23.959	5.687	13.484	9.023	22.654	13.990	7.356	6.845	5.862	3.361	Hommes
14.990	4.439	4.256	8.864	19.697	17.144	16.935	14.364	7.207	5.785	Femmes
										Parfois
2.104	3.570	5.341	568	5.999	4.065	2.152	6.846	3.245	1.130	Total
1.458	2.647	4.851	419	4.478	3.027	742	2.489	2.417	713	Hommes
646	923	490	148	1.520	1.038	1.410	4.357	828	417	Femmes
										Habituellement
703	2.168	1.445	0	1.522	718	409	3.340	1.240	69	Total
458	1.474	1.178	0	1.289	638	338	1.038	1.060	0	Hommes
245	694	267	0	233	80	70	2.303	181	69	Femmes
										Toujours
2.130	3.678	746	73	1.100	401	209	147	527	67	Total
1.352	2.875	522	73	757	331	146	76	272	0	Hommes
779	803	224	0	343	70	62	71	254	67	Femmes
										A domicile
										Jamais
38.969	18.050	23.876	16.826	42.192	34.505	19.825	27.879	15.982	8.975	Total
23.701	11.804	18.880	8.296	22.686	16.673	5.780	8.571	8.095	3.335	Hommes
15.268	6.246	4.996	8.529	19.506	17.833	14.044	19.308	7.887	5.640	Femmes
										Parfois
2.070	190	746	1.122	4.714	996	2.573	2.178	1.279	1.073	Total
1.614	190	673	780	3.528	855	1.124	1.091	912	590	Hommes
456	0	73	342	1.186	141	1.449	1.087	366	483	Femmes
										Habituellement
447	139	178	294	1.381	596	2.395	303	76	83	Total
277	139	78	224	1.024	386	1.131	67	76	83	Hommes
169	0	101	70	357	211	1.264	236	0	0	Femmes
										Toujours
2.401	1.162	471	287	2.685	221	2.269	1.184	745	280	Total
1.634	549	404	216	1.940	73	548	719	528	66	Hommes
766	613	67	70	744	148	1.721	464	216	215	Femmes

Horaire particulier ou travail à domicile, activité économique NACE, sexe et région de

Travail	Section de la NACE							
	Ensemble des activités	Secteur primaire	Secteur secondaire				Secteur tertiaire	
		A et B	Total secteur secondaire	C	D	E	F	Total secteur tertiaire
Région flamande								
Le soir								
Jamais								
Total	1.538.143	19.701	458.599	1.411	322.384	11.692	123.112	1.059.843
Hommes	829.549	13.235	353.607	1.411	228.227	8.653	115.316	462.707
Femmes	708.594	6.466	104.992	0	94.157	3.039	7.796	597.136
Parfois								
Total	466.026	7.472	112.780	564	94.361	2.994	14.862	345.774
Hommes	300.702	5.424	96.269	564	79.120	2.717	13.868	199.008
Femmes	165.325	2.048	16.512	0	15.241	277	994	146.765
Habituellement								
Total	252.819	5.096	88.187	231	81.243	323	6.391	159.535
Hommes	169.540	3.937	71.171	231	64.462	323	6.156	94.432
Femmes	83.279	1.159	17.016	0	16.781	0	235	65.103
Toujours								
Total	120.575	6.927	20.346	112	17.022	214	2.998	93.302
Hommes	77.354	5.005	18.134	112	15.367	88	2.568	54.215
Femmes	43.221	1.922	2.212	0	1.655	126	431	39.087
La nuit								
Jamais								
Total	2.052.065	31.180	592.299	1.920	433.927	13.138	143.315	1.428.586
Hommes	1.137.716	21.469	456.578	1.920	310.890	9.695	134.073	659.669
Femmes	914.349	9.711	135.721	0	123.036	3.442	9.242	768.917
Parfois								
Total	212.283	6.539	54.804	398	49.586	1.980	2.840	150.940
Hommes	156.657	5.055	51.563	398	46.559	1.980	2.626	100.039
Femmes	55.626	1.485	3.241	0	3.027	0	214	50.901
Habituellement								
Total	61.662	748	17.103	0	16.563	105	435	43.811
Hommes	44.217	653	16.041	0	15.501	105	435	27.523
Femmes	17.445	95	1.062	0	1.062	0	0	16.288
Toujours								
Total	51.553	729	15.707	0	14.934	0	773	35.117
Hommes	38.555	424	14.999	0	14.226	0	773	23.132
Femmes	12.998	305	708	0	708	0	0	11.986
Le samedi								
Jamais								
Total	1.525.400	10.735	550.807	1.686	419.310	11.947	117.865	963.857
Hommes	881.237	7.176	423.908	1.686	303.354	8.781	110.087	450.153
Femmes	644.163	3.559	126.899	0	115.957	3.165	7.778	513.704
Parfois								
Total	412.180	6.088	77.202	224	57.851	3.054	16.074	328.890
Hommes	253.971	4.399	68.743	224	50.549	2.777	15.193	180.829
Femmes	158.209	1.688	8.459	0	7.301	277	881	148.061
Habituellement								
Total	200.178	4.232	28.600	144	22.843	222	5.390	167.346
Hommes	109.180	3.164	26.227	144	20.717	222	5.143	79.790
Femmes	90.998	1.068	2.373	0	2.126	0	247	87.557
Toujours								
Total	239.804	18.141	23.303	264	15.005	0	8.034	198.360
Hommes	132.756	12.862	20.304	264	12.556	0	7.484	99.591
Femmes	107.048	5.279	2.999	0	2.449	0	550	98.769

résidence (suite)

Section de la NACE

tertiaire

G	H	I	J	K	L	M	N	O	P et Q	Travail
Région flamande										
Le soir										
Jamais										
233.735	18.647	115.820	74.168	147.255	143.392	122.939	140.622	55.402	7.864	Total
107.098	6.582	77.829	37.527	71.592	73.902	34.606	29.427	21.840	2.303	Hommes
126.637	12.065	37.991	36.640	75.663	69.490	88.333	111.195	33.561	5.561	Femmes
Parfois										
58.392	12.795	49.567	12.890	46.222	37.257	28.554	76.422	21.750	1.925	Total
34.549	5.998	42.583	9.730	33.159	29.276	10.675	18.819	13.426	794	Hommes
23.843	6.798	6.984	3.160	13.063	7.981	17.879	57.602	8.324	1.131	Femmes
Habituellement										
25.163	15.019	25.368	4.663	17.014	12.937	15.035	34.312	9.275	750	Total
16.517	7.897	21.128	3.810	12.794	10.445	5.169	9.781	6.237	654	Hommes
8.646	7.122	4.240	853	4.219	2.491	9.866	24.531	3.038	96	Femmes
Toujours										
14.756	22.520	10.564	2.275	10.006	3.298	9.641	15.699	4.354	187	Total
10.210	12.044	8.515	1.799	6.824	2.323	3.599	6.251	2.649	0	Hommes
4.545	10.476	2.050	476	3.183	975	6.042	9.448	1.705	187	Femmes
La nuit										
Jamais										
312.564	41.346	155.056	92.068	200.923	162.275	169.801	203.969	80.424	10.161	Total
153.115	17.222	109.340	51.433	107.390	84.763	51.604	44.275	36.885	3.644	Hommes
159.449	24.125	45.716	40.635	93.533	77.512	118.197	159.694	43.539	6.517	Femmes
Parfois										
10.739	10.648	29.460	1.676	14.747	26.630	4.174	45.775	6.637	454	Total
7.944	6.313	26.597	1.433	12.603	23.965	1.596	14.774	4.706	107	Hommes
2.795	4.335	2.863	243	2.144	2.665	2.578	31.000	1.930	347	Femmes
Habituellement										
3.015	7.932	9.795	123	3.065	6.100	1.653	9.859	2.269	0	Total
2.283	3.535	8.329	0	2.738	5.422	434	3.161	1.621	0	Hommes
732	4.397	1.466	123	327	677	1.220	6.698	647	0	Femmes
Toujours										
5.728	9.055	7.009	128	1.762	1.879	542	7.453	1.451	111	Total
5.032	5.452	5.790	0	1.638	1.795	416	2.068	940	0	Hommes
696	3.603	1.219	128	124	83	126	5.384	511	111	Femmes
Le samedi										
Jamais										
138.053	13.565	127.589	72.139	160.328	143.047	134.057	126.940	39.364	8.775	Total
76.465	5.509	89.623	38.041	79.020	73.271	37.222	30.413	17.818	2.773	Hommes
61.588	8.056	37.967	34.098	81.308	69.777	96.835	96.528	21.546	6.002	Femmes
Parfois										
53.486	10.979	46.862	12.418	38.731	34.991	26.389	83.556	19.967	1.512	Total
28.970	5.053	40.257	8.269	28.462	28.314	10.309	19.327	10.889	978	Hommes
24.516	5.926	6.605	4.149	10.269	6.676	16.080	64.229	9.077	534	Femmes
Habituellement										
38.463	12.861	18.429	5.007	12.069	15.529	7.994	44.536	12.345	112	Total
15.568	5.987	13.965	3.594	9.556	11.704	3.450	8.841	7.124	0	Hommes
22.895	6.873	4.465	1.413	2.513	3.825	4.544	35.695	5.221	112	Femmes
Toujours										
102.044	31.576	8.439	4.432	9.369	3.316	7.730	12.023	19.105	327	Total
47.372	15.972	6.210	2.962	7.331	2.657	3.069	5.697	8.322	0	Hommes
54.672	15.605	2.228	1.470	2.038	660	4.661	6.326	10.783	327	Femmes

Horaire particulier ou travail à domicile, activité économique NACE, sexe et région de

Travail	Section de la NACE							
	Ensemble des activités	Secteur primaire	Secteur secondaire				Secteur tertiaire	
		A et B	Total secteur secondaire	C	D	E	F	Total secteur tertiaire
Le dimanche								
Jamais								
Total	1.850.088	17.792	607.921	2.199	454.981	12.589	138.152	1.224.376
Hommes	1.068.811	12.615	473.406	2.199	332.547	9.280	129.379	582.789
Femmes	781.278	5.177	134.515	0	122.433	3.309	8.773	641.586
Parfois								
Total	295.067	5.179	44.286	119	36.075	2.529	5.563	245.603
Hommes	178.278	3.670	40.093	119	32.337	2.395	5.242	134.515
Femmes	116.790	1.510	4.193	0	3.738	133	321	111.087
Habituellement								
Total	127.356	2.467	18.090	0	15.826	105	2.159	106.799
Hommes	68.606	1.682	17.098	0	15.081	105	1.911	49.826
Femmes	58.750	784	992	0	745	0	247	56.974
Toujours								
Total	105.051	13.759	9.616	0	8.127	0	1.489	81.676
Hommes	61.451	9.634	8.585	0	7.210	0	1.375	43.232
Femmes	43.600	4.125	1.032	0	918	0	114	38.444
A domicile								
Jamais								
Total	2.058.273	23.393	634.105	2.153	486.101	14.086	131.765	1.400.775
Hommes	1.184.389	16.914	500.967	2.153	364.326	10.920	123.568	666.508
Femmes	873.884	6.479	133.138	0	121.775	3.165	8.198	734.267
Parfois								
Total	128.935	1.920	23.452	0	14.626	1.015	7.811	103.563
Hommes	84.174	1.197	20.026	0	11.558	738	7.729	62.951
Femmes	44.762	723	3.426	0	3.068	277	82	40.613
Habituellement								
Total	57.269	1.428	7.807	0	5.103	0	2.703	48.035
Hommes	35.098	865	7.097	0	4.790	0	2.307	27.136
Femmes	22.171	563	709	0	313	0	396	20.899
Toujours								
Total	133.086	12.456	14.549	165	9.179	122	5.083	106.081
Hommes	73.484	8.625	11.091	165	6.501	122	4.303	53.767
Femmes	59.602	3.831	3.458	0	2.678	0	780	52.313

résidence (suite)

Section de la NACE

tertiaire

G	H	I	J	K	L	M	N	O	P et Q	Travail
										Le dimanche
										Jamais
263.236	19.713	149.956	88.771	186.330	150.555	145.311	145.926	65.013	9.566	Total
134.025	8.395	107.295	48.921	96.978	78.339	42.437	36.237	27.036	3.128	Hommes
129.211	11.318	42.661	39.850	89.352	72.217	102.873	109.689	37.977	6.438	Femmes
										Parfois
28.973	11.141	33.845	3.895	24.799	31.358	20.982	75.976	13.586	1.049	Total
15.292	4.964	29.289	3.190	19.663	25.673	8.354	18.771	8.696	623	Hommes
13.681	6.177	4.555	705	5.136	5.685	12.628	57.204	4.890	427	Femmes
										Habituellement
10.855	10.440	13.852	894	5.917	12.857	5.534	39.801	6.650	0	Total
4.891	4.937	10.688	319	5.084	10.204	1.567	7.254	4.881	0	Hommes
5.965	5.503	3.164	575	832	2.652	3.967	32.547	1.769	0	Femmes
										Toujours
28.982	27.688	3.667	436	3.452	2.113	4.343	5.353	5.531	111	Total
14.167	14.225	2.783	436	2.644	1.729	1.691	2.016	3.539	0	Hommes
14.815	13.462	884	0	808	384	2.652	3.336	1.992	111	Femmes
										A domicile
										Jamais
280.560	58.167	190.771	77.459	174.222	187.401	106.707	239.128	76.310	10.050	Total
135.508	26.486	142.346	40.059	90.543	109.031	31.492	52.515	35.100	3.429	Hommes
145.052	31.681	48.426	37.400	83.679	78.370	75.215	186.612	41.210	6.622	Femmes
										Parfois
17.274	1.045	5.778	9.460	23.218	5.811	25.541	10.955	4.259	222	Total
11.483	832	4.492	7.172	16.331	4.640	9.164	5.780	2.837	222	Hommes
5.791	213	1.286	2.288	6.888	1.171	16.377	5.175	1.423	0	Femmes
										Habituellement
6.610	1.579	2.203	3.704	7.834	2.217	16.915	4.341	2.532	100	Total
4.700	880	1.533	3.153	6.753	1.740	4.901	1.449	1.929	100	Hommes
1.910	699	670	551	1.081	477	12.014	2.892	603	0	Femmes
										Toujours
27.602	8.190	2.567	3.373	15.222	1.454	27.007	12.632	7.680	353	Total
16.684	4.323	1.684	2.483	10.743	536	8.493	4.535	4.288	0	Hommes
10.918	3.867	883	890	4.480	919	18.513	8.097	3.392	353	Femmes

Horaire particulier ou travail à domicile, activité économique NACE, sexe et région de

Travail	Section de la NACE							
	Ensemble des activités	Secteur primaire	Secteur secondaire				Secteur tertiaire	
		A et B	Total secteur secondaire	C	D	E	F	Total secteur tertiaire
Région wallonne								
Le soir								
Jamais								
Total	812.838	10.367	199.578	1.926	115.620	10.698	71.333	602.894
Hommes	449.566	7.939	164.683	1.428	86.858	9.366	67.031	276.944
Femmes	363.272	2.428	34.895	498	28.762	1.333	4.302	325.950
Parfois								
Total	229.629	8.308	55.421	1.281	41.963	1.964	10.213	165.900
Hommes	152.956	6.224	51.099	1.281	38.127	1.964	9.727	95.633
Femmes	76.672	2.083	4.321	0	3.836	0	485	70.268
Habituellement								
Total	74.799	1.805	18.335	683	15.292	305	2.055	54.658
Hommes	53.012	1.270	16.767	683	13.774	305	2.004	34.974
Femmes	21.787	535	1.568	0	1.518	0	51	19.684
Toujours								
Total	46.521	2.961	6.369	0	5.341	273	754	37.191
Hommes	30.692	2.168	5.587	0	4.792	154	641	22.936
Femmes	15.829	793	782	0	550	119	113	14.254
La nuit								
Jamais								
Total	997.755	14.528	233.598	3.119	139.099	11.551	79.829	749.630
Hommes	558.607	10.947	193.451	2.622	105.853	10.099	74.878	354.209
Femmes	439.148	3.581	40.146	498	33.246	1.452	4.952	395.421
Parfois								
Total	114.310	7.377	31.598	535	25.811	1.583	3.668	75.336
Hommes	89.861	5.769	30.808	535	25.021	1.583	3.668	53.284
Femmes	24.450	1.608	790	0	790	0	0	22.052
Habituellement								
Total	29.850	944	8.541	236	7.787	47	471	20.365
Hommes	22.132	545	8.301	236	7.547	47	471	13.286
Femmes	7.718	399	240	0	240	0	0	7.079
Toujours								
Total	21.872	593	5.966	0	5.520	59	387	15.313
Hommes	15.627	341	5.577	0	5.131	59	387	9.708
Femmes	6.245	251	390	0	390	0	0	5.604
Le samedi								
Jamais								
Total	729.397	6.913	204.112	2.555	125.494	10.301	65.762	518.373
Hommes	426.619	5.688	168.619	2.058	95.863	8.850	61.849	252.312
Femmes	302.778	1.225	35.493	498	29.631	1.452	3.913	266.060
Parfois								
Total	250.852	4.858	51.514	556	34.646	2.560	13.751	194.480
Hommes	155.502	3.850	48.125	556	32.213	2.560	12.796	103.527
Femmes	95.349	1.009	3.388	0	2.433	0	955	90.953
Habituellement								
Total	82.526	2.460	13.051	535	9.433	225	2.858	67.014
Hommes	48.271	1.694	12.166	535	8.581	225	2.825	34.411
Femmes	34.254	766	885	0	852	0	33	32.604
Toujours								
Total	101.012	9.210	11.026	243	8.644	154	1.984	80.777
Hommes	55.833	6.370	9.226	243	6.895	154	1.934	40.237
Femmes	45.179	2.840	1.800	0	1.749	0	51	40.540

résidence (suite)

Section de la NACE

tertiaire

G	H	I	J	K	L	M	N	O	P et Q	Travail
Région wallonne										
Le soir										
Jamais										
115.970	12.749	54.719	37.807	52.903	112.379	87.045	88.618	33.475	7.228	Total
59.661	5.129	43.701	17.705	28.170	57.972	25.773	21.454	14.834	2.546	Hommes
56.309	7.621	11.018	20.103	24.733	54.407	61.272	67.164	18.641	4.681	Femmes
Parfois										
28.121	6.832	20.725	4.667	14.705	25.029	18.119	39.812	7.085	804	Total
15.481	3.329	19.036	3.531	12.060	19.910	6.303	10.749	4.668	566	Hommes
12.640	3.503	1.689	1.136	2.645	5.119	11.816	29.063	2.418	238	Femmes
Habituellement										
8.568	6.063	5.952	1.502	4.650	7.134	5.727	11.688	2.917	458	Total
6.113	3.587	5.496	1.469	4.070	6.153	2.262	3.670	2.026	127	Hommes
2.455	2.476	456	33	579	980	3.464	8.018	891	330	Femmes
Toujours										
4.810	9.507	4.324	468	2.160	2.438	4.354	7.774	1.002	354	Total
3.543	5.655	3.913	468	1.784	1.832	1.496	3.426	773	47	Hommes
1.268	3.853	411	0	377	605	2.858	4.348	228	307	Femmes
La nuit										
Jamais										
148.687	25.575	64.449	43.793	68.257	123.621	111.365	114.575	40.767	8.541	Total
78.127	11.916	52.170	22.683	40.415	64.954	33.408	27.804	19.704	3.028	Hommes
70.560	13.658	12.279	21.110	27.842	58.667	77.957	86.771	21.063	5.513	Femmes
Parfois										
6.226	5.274	13.085	299	4.139	17.473	2.610	23.520	2.407	302	Total
4.608	3.114	12.713	299	3.828	15.723	1.858	9.359	1.522	259	Hommes
1.618	2.159	372	0	311	1.751	752	14.160	885	44	Femmes
Habituellement										
1.028	2.121	4.350	190	1.406	4.112	684	5.460	1.012	0	Total
700	1.424	3.991	190	1.273	3.767	272	886	783	0	Hommes
329	697	359	0	133	345	412	4.574	229	0	Femmes
Toujours										
1.529	2.183	3.835	162	616	1.772	586	4.337	293	0	Total
1.364	1.244	3.271	0	567	1.423	296	1.250	293	0	Hommes
165	939	564	162	49	349	289	3.088	0	0	Femmes
Le samedi										
Jamais										
68.752	9.079	54.420	35.482	52.665	108.612	89.223	71.637	21.295	7.207	Total
41.392	4.293	44.339	17.032	28.784	56.885	27.158	18.868	11.167	2.393	Hommes
27.360	4.785	10.080	18.450	23.881	51.727	62.065	52.769	10.128	4.814	Femmes
Parfois										
32.959	6.872	22.112	6.554	15.723	29.412	19.482	51.252	8.877	1.237	Total
17.421	2.839	20.086	4.285	12.561	22.001	5.910	12.282	5.304	837	Hommes
15.538	4.034	2.027	2.269	3.161	7.411	13.572	38.970	3.573	400	Femmes
Habituellement										
16.533	5.530	6.914	1.374	3.608	6.824	3.726	18.579	3.731	196	Total
7.591	3.038	5.918	1.170	2.998	5.556	1.947	4.884	1.308	0	Hommes
8.941	2.493	996	204	610	1.267	1.779	13.695	2.423	196	Femmes
Toujours										
39.227	13.671	2.274	1.033	2.422	2.131	2.814	6.425	10.577	203	Total
18.394	7.530	1.802	684	1.740	1.424	819	3.265	4.523	57	Hommes
20.833	6.141	472	348	682	707	1.995	3.160	6.054	146	Femmes

Horaire particulier ou travail à domicile, activité économique NACE, sexe et région de

Travail	Section de la NACE							
	Ensemble des activités	Secteur primaire	Secteur secondaire				Secteur tertiaire	
		A et B	Total secteur secondaire	C	D	E	F	Total secteur tertiaire
Le dimanche								
Jamais								
Total	891.648	8.357	231.606	3.516	140.052	11.031	77.006	651.686
Hommes	518.648	7.018	193.513	3.019	108.680	9.580	72.234	318.117
Femmes	373.000	1.339	38.093	498	31.372	1.452	4.772	333.568
Parfois								
Total	176.667	4.829	32.698	319	24.566	1.878	5.935	139.140
Hommes	109.146	3.660	30.514	319	22.561	1.878	5.755	74.973
Femmes	67.520	1.169	2.184	0	2.005	0	180	64.167
Habituellement								
Total	52.698	2.212	8.270	54	7.271	225	719	42.216
Hommes	31.109	1.303	7.857	54	6.859	225	719	21.948
Femmes	21.589	909	413	0	413	0	0	20.268
Toujours								
Total	42.773	8.043	7.129	0	6.327	106	695	27.602
Hommes	27.322	5.620	6.253	0	5.451	106	695	15.449
Femmes	15.451	2.423	876	0	876	0	0	12.153
A domicile								
Jamais								
Total	1.000.689	11.820	255.020	3.890	163.580	12.462	75.088	733.848
Hommes	588.214	8.941	217.226	3.392	131.904	11.011	70.920	362.047
Femmes	412.474	2.879	37.794	498	31.677	1.452	4.168	371.801
Parfois								
Total	69.875	2.382	12.220	0	7.146	407	4.667	55.273
Hommes	45.273	2.040	10.929	0	6.150	407	4.372	32.305
Femmes	24.601	342	1.291	0	997	0	295	22.968
Habituellement								
Total	29.185	1.022	4.901	0	2.696	47	2.157	23.263
Hommes	17.605	697	4.032	0	1.916	47	2.069	12.876
Femmes	11.580	325	869	0	781	0	88	10.387
Toujours								
Total	64.038	8.217	7.562	0	4.794	324	2.444	48.260
Hommes	35.133	5.924	5.950	0	3.583	324	2.043	23.259
Femmes	28.905	2.293	1.612	0	1.211	0	401	25.001

résidence (suite et fin)

Section de la NACE

tertiaire

G	H	I	J	K	L	M	N	O	P et Q	Travail
Le dimanche										
Jamais										
127.776	13.114	64.213	42.239	62.059	117.510	97.714	85.227	33.796	8.037	Total
68.970	5.897	52.234	21.209	36.452	61.349	29.481	24.268	15.468	2.790	Hommes
58.806	7.217	11.979	21.031	25.607	56.161	68.233	60.960	18.328	5.247	Femmes
Parfois										
18.789	6.443	15.607	1.997	9.358	22.690	12.968	44.388	6.092	807	Total
10.118	3.048	14.786	1.756	7.111	18.612	4.535	10.709	3.800	497	Hommes
8.672	3.395	821	241	2.247	4.078	8.433	33.678	2.292	310	Femmes
Habituellement										
3.819	4.732	4.677	208	1.938	5.505	3.460	15.639	2.238	0	Total
2.366	2.882	4.080	208	1.630	4.849	1.562	3.221	1.151	0	Hommes
1.454	1.851	596	0	308	656	1.898	12.418	1.087	0	Femmes
Toujours										
7.085	10.863	1.223	0	1.064	1.273	1.104	2.638	2.353	0	Total
3.345	5.872	1.045	0	891	1.057	257	1.101	1.882	0	Hommes
3.740	4.990	178	0	173	216	847	1.537	471	0	Femmes
A domicile										
Jamais										
133.970	28.415	81.379	39.056	58.319	139.406	77.188	130.243	37.830	8.041	Total
70.169	14.338	68.374	18.894	34.046	80.198	22.991	31.787	18.529	2.722	Hommes
63.802	14.077	13.004	20.162	24.273	59.208	54.198	98.456	19.301	5.319	Femmes
Parfois										
7.783	615	2.700	3.116	7.095	4.919	18.675	7.915	1.962	494	Total
5.313	257	2.633	2.697	5.560	3.896	6.321	3.541	1.649	438	Hommes
2.470	358	67	419	1.534	1.023	12.354	4.374	313	56	Femmes
Habituellement										
4.268	490	559	949	3.214	1.482	8.173	2.761	1.104	262	Total
2.702	199	238	759	2.340	928	3.345	1.589	648	127	Hommes
1.566	290	320	191	873	554	4.829	1.173	455	135	Femmes
Toujours										
11.449	5.633	1.083	1.323	5.791	1.171	11.209	6.972	3.583	46	Total
6.614	2.905	899	823	4.137	845	3.179	2.382	1.475	0	Hommes
4.834	2.727	183	500	1.654	326	8.030	4.590	2.108	46	Femmes

Recherche d'un autre emploi (et motifs), sexe, âge. Belgique

Recherche d'un autre emploi	Total	De 15 à 24 ans	De 25 à 49 ans	50 ans et plus
Belgique				
Total général				
Total	4.049.512	368.307	2.955.533	725.672
Hommes	2.344.461	209.251	1.664.882	470.328
Femmes	1.705.051	159.057	1.290.650	255.344
Ne cherche pas d'autre emploi				
Total	3.865.106	331.717	2.818.313	715.076
Hommes	2.247.090	191.680	1.591.710	463.701
Femmes	1.618.016	140.037	1.226.603	251.375
Cherche un autre emploi pour les raisons suivantes				
Total				
Total	184.406	36.590	137.220	10.596
Hommes	97.371	17.571	73.173	6.627
Femmes	87.035	19.019	64.047	3.969
Craint de perdre l'emploi actuel				
Total	33.069	8.453	22.831	1.785
Hommes	17.149	4.462	11.097	1.590
Femmes	15.920	3.991	11.734	195
Meilleure correspondance avec ses qualifications				
Total	44.341	9.808	32.608	1.924
Hommes	24.567	5.209	17.900	1.458
Femmes	19.774	4.599	14.708	467
Cherche un emploi complémentaire ou un emploi avec plus d'heures				
Total	27.144	5.046	19.446	2.652
Hommes	8.509	1.265	6.307	937
Femmes	18.635	3.781	13.139	1.715
Cherche un emploi avec moins d'heures				
Total	3.373	141	2.987	246
Hommes	1.453	0	1.243	210
Femmes	1.920	141	1.744	36
Cherche de meilleures conditions				
Total	76.478	13.142	59.347	3.989
Hommes	45.693	6.634	36.626	2.433
Femmes	30.785	6.508	22.722	1.556

Diplôme obtenu, sexe, âge et région de résidence

Diplôme	Total	De 15 à 24 ans	De 25 à 49 ans	50 ans et plus
Belgique				
Total général				
Total	4.055.610	368.717	2.960.892	726.001
Hommes	2.346.787	209.373	1.666.934	470.481
Femmes	1.708.823	159.345	1.293.958	255.521
Primaire ou sans diplôme				
Total	408.128	20.365	250.707	137.057
Hommes	261.314	13.987	156.279	91.049
Femmes	146.814	6.378	94.428	46.008
Secondaire inférieur				
Total	780.490	65.624	563.051	151.815
Hommes	504.985	44.910	363.428	96.647
Femmes	275.504	20.714	199.623	55.167
Secondaire supérieur				
Total	1.491.830	195.344	1.084.399	212.087
Hommes	877.502	119.548	618.348	139.606
Femmes	614.328	75.796	466.051	72.481
Sup. non univ. type court				
Total	743.410	60.492	573.472	109.446
Hommes	311.201	19.827	237.861	53.513
Femmes	432.209	40.666	335.611	55.933
Sup. non univ. type long				
Total	161.923	10.725	119.351	31.847
Hommes	99.564	4.834	71.760	22.970
Femmes	62.359	5.891	47.591	8.877
Universitaire				
Total	469.829	16.168	369.911	83.750
Hommes	292.220	6.267	219.257	66.695
Femmes	177.610	9.901	150.654	17.055
Région de Bruxelles-Capitale				
Total général				
Total	342.412	25.178	251.096	66.139
Hommes	193.034	13.865	140.515	38.654
Femmes	149.378	11.313	110.581	27.485
Primaire ou sans diplôme				
Total	41.239	2.540	28.654	10.045
Hommes	25.870	1.592	18.482	5.796
Femmes	15.369	948	10.172	4.249
Secondaire inférieur				
Total	55.996	6.939	38.651	10.406
Hommes	34.088	4.837	23.339	5.912
Femmes	21.908	2.102	15.312	4.494
Secondaire supérieur				
Total	96.283	10.646	67.654	17.984
Hommes	55.349	5.287	40.655	9.407
Femmes	40.934	5.359	26.998	8.576
Sup. non univ. type court				
Total	49.615	2.698	39.043	7.874
Hommes	20.531	1.070	15.748	3.714
Femmes	29.084	1.628	23.295	4.160
Sup. non univ. type long				
Total	17.054	398	13.589	3.067
Hommes	8.483	90	6.633	1.760
Femmes	8.571	308	6.956	1.308
Universitaire				
Total	82.226	1.956	63.506	16.763
Hommes	48.712	988	35.658	12.066
Femmes	33.514	968	27.848	4.698

Diplôme obtenu, sexe, âge et région de résidence (suite et fin)

Diplôme	Total	De 15 à 24 ans	De 25 à 49 ans	50 ans et plus
Région flamande				
Total général				
Total	2.506.516	246.504	1.831.367	428.644
Hommes	1.445.195	137.479	1.021.536	286.180
Femmes	1.061.321	109.024	809.832	142.465
Primaire ou sans diplôme				
Total	238.176	9.565	142.489	86.122
Hommes	147.692	6.273	84.737	56.682
Femmes	90.483	3.292	57.752	29.440
Secondaire inférieur				
Total	469.468	40.590	338.851	90.027
Hommes	304.026	26.303	217.973	59.750
Femmes	165.443	14.287	120.878	30.278
Secondaire supérieur				
Total	970.414	136.283	705.091	129.041
Hommes	565.299	84.090	392.222	88.987
Femmes	405.115	52.193	312.869	40.053
Sup. non univ. type court				
Total	465.101	41.811	359.959	63.331
Hommes	198.456	13.353	152.289	32.814
Femmes	266.646	28.458	207.671	30.517
Sup. non univ. type long				
Total	109.602	8.092	80.725	20.785
Hommes	70.649	3.882	51.274	15.493
Femmes	38.953	4.210	29.451	5.292
Universitaire				
Total	253.754	10.164	204.252	39.338
Hommes	159.074	3.580	123.040	32.453
Femmes	94.681	6.584	81.212	6.885
Région wallonne				
Total général				
Total	1.206.682	97.036	878.428	231.218
Hommes	708.558	58.028	504.883	145.647
Femmes	498.125	39.008	373.545	85.571
Primaire ou sans diplôme				
Total	128.714	8.260	79.564	40.890
Hommes	87.752	6.122	53.060	28.570
Femmes	40.962	2.138	26.505	12.319
Secondaire inférieur				
Total	255.026	18.095	185.550	51.381
Hommes	166.872	13.770	122.116	30.986
Femmes	88.154	4.325	63.434	20.395
Secondaire supérieur				
Total	425.133	48.415	311.655	65.063
Hommes	256.853	30.171	185.470	41.212
Femmes	168.279	18.243	126.184	23.852
Sup. non univ. type court				
Total	228.694	15.983	174.470	38.240
Hommes	92.214	5.404	69.825	16.985
Femmes	136.480	10.579	104.645	21.255
Sup. non univ. type long				
Total	35.268	2.235	25.037	7.995
Hommes	20.433	862	13.853	5.717
Femmes	14.835	1.373	11.184	2.278
Universitaire				
Total	133.849	4.048	102.152	27.648
Hommes	84.434	1.699	60.559	22.176
Femmes	49.415	2.349	41.594	5.472

Taux d'emploi selon le niveau du diplôme obtenu, le sexe, l'âge et la région de résidence

	Total			De 15 à 24 ans			De 25 à 34 ans		
	Total	H	F	Total	H	F	Total	H	F
Belgique									
Population ayant un emploi									
Total général	4.032.896	2.330.835	1.702.061	368.717	209.373	159.345	1.144.995	629.784	515.211
Primaire ou sans diplôme	400.250	256.154	144.096	20.365	13.987	6.378	48.754	31.512	17.242
Secondaire inférieur	776.718	502.923	273.796	65.624	44.910	20.714	165.580	111.362	54.218
Secondaire supérieur	1.487.055	874.226	612.830	195.344	119.548	75.796	450.610	259.920	190.690
Sup. non univ. type court	741.537	310.009	431.528	60.492	19.827	40.666	255.260	104.324	150.937
Sup. non univ. type long	161.067	98.787	62.280	10.725	4.834	5.891	57.336	32.980	24.356
Universitaire	466.268	288.736	177.532	16.168	6.267	9.901	167.454	89.685	77.769
Population totale									
Total général	6.728.210	3.387.581	3.340.629	1.242.480	630.675	611.806	1.427.040	722.677	704.362
Primaire ou sans diplôme	1.200.107	577.487	622.620	142.629	80.433	62.196	109.251	53.589	55.662
Secondaire inférieur	1.597.179	835.239	761.940	430.937	230.038	200.899	228.620	131.878	96.742
Secondaire supérieur	2.287.046	1.178.324	1.108.722	540.565	271.877	268.688	553.941	291.439	262.503
Sup. non univ. type court	899.288	354.826	544.462	80.488	27.571	52.916	281.618	110.845	170.773
Sup. non univ. type long	194.519	114.738	79.781	16.836	8.306	8.530	62.868	35.038	27.830
Universitaire	550.071	326.968	223.104	31.026	12.450	18.575	190.741	99.888	90.853
Taux d'emploi									
Total général	59,9%	68,8%	51,0%	29,7%	33,2%	26,1%	80,2%	87,2%	73,2%
Primaire ou sans diplôme	33,4%	44,4%	23,1%	14,3%	17,4%	10,3%	44,6%	58,8%	31,0%
Secondaire inférieur	48,6%	60,2%	35,9%	15,2%	19,5%	10,3%	72,4%	84,4%	56,0%
Secondaire supérieur	65,0%	74,2%	55,3%	36,1%	44,0%	28,2%	81,4%	89,2%	72,6%
Sup. non univ. type court	82,5%	87,4%	79,3%	75,2%	71,9%	76,9%	90,6%	94,1%	88,4%
Sup. non univ. type long	82,8%	86,1%	78,1%	63,7%	58,2%	69,1%	91,2%	94,1%	87,5%
Universitaire	84,8%	88,3%	79,6%	52,1%	50,3%	53,3%	87,8%	89,8%	85,6%
Région de Bruxelles-Capitale									
Population ayant un emploi									
Total général	340.481	191.613	148.868	25.178	13.865	11.313	111.498	62.696	48.802
Primaire ou sans diplôme	40.744	25.549	15.195	2.540	1.592	948	9.808	7.071	2.737
Secondaire inférieur	55.831	34.035	21.796	6.939	4.837	2.102	15.063	10.235	4.828
Secondaire supérieur	95.906	55.075	40.832	10.646	5.287	5.359	30.258	17.732	12.526
Sup. non univ. type court	49.437	20.476	28.961	2.698	1.070	1.628	18.332	8.096	10.237
Sup. non univ. type long	16.903	8.333	8.571	398	90	308	7.222	3.215	4.007
Universitaire	81.659	48.146	33.514	1.956	988	968	30.814	16.346	14.468
Population totale									
Total général	631.406	312.698	318.708	118.449	58.113	60.336	163.030	82.420	80.610
Primaire ou sans diplôme	131.802	62.888	68.915	18.384	10.125	8.259	23.918	11.395	12.523
Secondaire inférieur	133.202	67.404	65.797	44.170	22.374	21.796	25.978	14.612	11.366
Secondaire supérieur	175.760	87.984	87.775	46.140	21.264	24.876	43.842	23.307	20.535
Sup. non univ. type court	64.383	25.143	39.240	4.049	1.856	2.194	22.680	9.923	12.757
Sup. non univ. type long	22.492	10.573	11.918	1.073	446	627	8.497	3.657	4.840
Universitaire	103.768	58.705	45.063	4.633	2.049	2.584	38.115	19.526	18.589
Taux d'emploi									
Total général	53,9%	61,3%	46,7%	21,3%	23,9%	18,8%	68,4%	76,1%	60,5%
Primaire ou sans diplôme	30,9%	40,6%	22,1%	13,8%	15,7%	11,5%	41,0%	62,1%	21,9%
Secondaire inférieur	41,9%	50,5%	33,1%	15,7%	21,6%	9,6%	58,0%	70,1%	42,5%
Secondaire supérieur	54,6%	62,6%	46,5%	23,1%	24,9%	21,5%	69,0%	76,1%	61,0%
Sup. non univ. type court	76,8%	81,4%	73,8%	66,6%	57,7%	74,2%	80,8%	81,6%	80,2%
Sup. non univ. type long	75,2%	78,8%	71,9%	37,1%	20,2%	49,1%	85,0%	87,9%	82,8%
Universitaire	78,7%	82,0%	74,4%	42,2%	48,2%	37,5%	80,8%	83,7%	77,8%

(population de 15 à 64 ans)

De 35 à 44 ans			De 45 à 54 ans			De 55 à 64 ans				
Total	H	F	Total	H	F	Total	H	F		
Belgique										
Population ayant un emploi										
1.272.484	720.870	551.614	983.676	590.300	393.376	263.024	180.510	82.514	Total général	
122.089	76.300	45.789	156.751	100.561	56.190	52.291	33.795	18.497	Primaire ou sans diplôme	
265.870	170.436	95.433	224.855	139.916	84.939	54.790	36.298	18.492	Secondaire inférieur	
456.749	257.067	199.682	310.314	185.666	124.648	74.038	52.024	22.014	Secondaire supérieur	
234.545	97.248	137.298	156.248	68.517	87.731	34.992	20.094	14.898	Sup. non univ. type court	
44.050	26.088	17.962	36.414	25.179	11.235	12.542	9.705	2.837	Sup. non univ. type long	
149.180	93.729	55.450	99.095	70.461	28.634	34.371	28.594	5.777	Universitaire	
Population totale										
1.596.341	807.484	788.857	1.414.960	713.184	701.776	1.047.390	513.561	533.829	Total général	
223.856	110.843	113.013	332.965	156.266	176.699	391.405	176.356	215.049	Primaire ou sans diplôme	
355.599	192.596	163.003	337.495	169.258	168.236	244.528	111.468	133.060	Secondaire inférieur	
549.001	277.740	271.260	411.467	213.647	197.820	232.072	123.621	108.451	Secondaire supérieur	
255.375	100.429	154.946	181.809	73.005	108.805	99.999	42.976	57.022	Sup. non univ. type court	
48.786	27.286	21.500	41.298	26.466	14.832	24.730	17.642	7.089	Sup. non univ. type long	
163.725	98.590	65.134	109.926	74.542	35.384	54.655	41.497	13.157	Universitaire	
Taux d'emploi										
79,7%	89,3%	69,9%	69,5%	82,8%	56,1%	25,1%	35,2%	15,5%	Total général	
54,5%	68,8%	40,5%	47,1%	64,3%	31,8%	13,4%	19,2%	8,6%	Primaire ou sans diplôme	
74,8%	88,5%	58,6%	66,6%	82,7%	50,5%	22,4%	32,6%	13,9%	Secondaire inférieur	
83,2%	92,6%	73,6%	75,4%	86,9%	63,0%	31,9%	42,1%	20,3%	Secondaire supérieur	
91,8%	96,8%	88,6%	85,9%	93,9%	80,6%	35,0%	46,8%	26,1%	Sup. non univ. type court	
90,3%	95,6%	83,6%	88,2%	95,1%	75,8%	50,7%	55,0%	40,0%	Sup. non univ. type long	
91,1%	95,1%	85,1%	90,2%	94,5%	80,9%	62,9%	68,9%	43,9%	Universitaire	
Région de Bruxelles-Capitale										
Population ayant un emploi										
98.666	55.310	43.357	77.682	42.693	34.989	27.457	17.049	10.408	Total général	
12.373	7.670	4.702	12.195	7.242	4.953	3.828	1.973	1.855	Primaire ou sans diplôme	
15.524	8.285	7.240	14.426	8.331	6.095	3.879	2.347	1.532	Secondaire inférieur	
25.910	16.486	9.425	21.245	11.061	10.183	7.848	4.508	3.339	Secondaire supérieur	
16.449	6.047	10.402	9.030	3.745	5.285	2.927	1.517	1.410	Sup. non univ. type court	
4.496	2.575	1.921	3.349	1.425	1.924	1.438	1.027	411	Sup. non univ. type long	
23.914	14.246	9.667	17.437	10.888	6.549	7.538	5.676	1.861	Universitaire	
Population totale										
141.918	71.596	70.322	119.456	58.296	61.160	88.552	42.272	46.280	Total général	
29.790	13.637	16.153	30.912	14.344	16.568	28.799	13.386	15.412	Primaire ou sans diplôme	
24.453	11.575	12.878	22.102	11.824	10.278	16.499	7.020	9.479	Secondaire inférieur	
34.962	20.085	14.877	30.313	14.033	16.279	20.504	9.295	11.208	Secondaire supérieur	
19.058	6.685	12.373	11.348	4.180	7.168	7.248	2.499	4.748	Sup. non univ. type court	
5.212	2.819	2.393	4.376	1.648	2.728	3.334	2.003	1.330	Sup. non univ. type long	
28.443	16.796	11.648	20.406	12.267	8.139	12.169	8.067	4.102	Universitaire	
Taux d'emploi										
69,5%	77,3%	61,7%	65,0%	73,2%	57,2%	31,0%	40,3%	22,5%	Total général	
41,5%	56,3%	29,1%	39,5%	50,5%	29,9%	13,3%	14,7%	12,0%	Primaire ou sans diplôme	
63,5%	71,6%	56,2%	65,3%	70,5%	59,3%	23,5%	33,4%	16,2%	Secondaire inférieur	
74,1%	82,1%	63,4%	70,1%	78,8%	62,6%	38,3%	48,5%	29,8%	Secondaire supérieur	
86,3%	90,5%	84,1%	79,6%	89,6%	73,7%	40,4%	60,7%	29,7%	Sup. non univ. type court	
86,3%	91,4%	80,3%	76,5%	86,5%	70,5%	43,1%	51,3%	30,9%	Sup. non univ. type long	
84,1%	84,8%	83,0%	85,5%	88,8%	80,5%	61,9%	70,4%	45,4%	Universitaire	

Taux d'emploi selon le niveau du diplôme obtenu, le sexe, l'âge et la région de résidence

	Total			De 15 à 24 ans			De 25 à 34 ans		
	Total	H	F	Total	H	F	Total	H	F
Région flamande									
Population ayant un emploi									
Total général	2.494.901	1.436.437	1.058.464	246.504	137.479	109.024	701.562	378.964	322.598
Primaire ou sans diplôme	233.200	144.354	88.846	9.565	6.273	3.292	24.059	14.098	9.962
Secondaire inférieur	467.601	302.804	164.797	40.590	26.303	14.287	94.905	62.113	32.792
Secondaire supérieur	968.124	563.377	404.747	136.283	84.090	52.193	292.296	164.340	127.956
Sup. non univ. type court	464.334	197.894	266.440	41.811	13.353	28.458	157.104	64.131	92.972
Sup. non univ. type long	109.162	70.209	38.953	8.092	3.882	4.210	39.472	23.941	15.532
Universitaire	252.480	157.799	94.681	10.164	3.580	6.584	93.725	50.341	43.384
Population totale									
Total général	3.933.463	1.992.275	1.941.187	714.963	364.324	350.639	811.350	411.835	399.514
Primaire ou sans diplôme	654.439	307.346	347.094	58.382	32.457	25.924	44.938	21.689	23.249
Secondaire inférieur	909.759	481.899	427.861	250.157	134.423	115.734	116.346	68.092	48.254
Secondaire supérieur	1.400.079	724.808	675.270	323.772	167.182	156.590	337.222	175.933	161.289
Sup. non univ. type court	547.253	221.069	326.185	51.904	16.622	35.282	166.753	65.677	101.076
Sup. non univ. type long	129.707	81.108	48.599	12.512	6.732	5.781	42.194	25.240	16.954
Universitaire	292.225	176.046	116.179	18.237	6.909	11.328	103.897	55.204	48.693
Taux d'emploi									
Total général	63,4%	72,1%	54,5%	34,5%	37,7%	31,1%	86,5%	92,0%	80,8%
Primaire ou sans diplôme	35,6%	47,0%	25,6%	16,4%	19,3%	12,7%	53,5%	65,0%	42,9%
Secondaire inférieur	51,4%	62,8%	38,5%	16,2%	19,6%	12,4%	81,6%	91,2%	68,0%
Secondaire supérieur	69,2%	77,7%	59,9%	42,1%	50,3%	33,3%	86,7%	93,4%	79,3%
Sup. non univ. type court	84,9%	89,5%	81,7%	80,6%	80,3%	80,7%	94,2%	97,7%	92,0%
Sup. non univ. type long	84,2%	86,6%	80,2%	64,7%	57,7%	72,8%	93,6%	94,9%	91,6%
Universitaire	86,4%	89,6%	81,5%	55,7%	51,8%	58,1%	90,2%	91,2%	89,1%
Région wallonne									
Population ayant un emploi									
Total général	1.197.514	702.785	494.729	97.036	58.028	39.008	331.936	188.124	143.811
Primaire ou sans diplôme	126.305	86.251	40.055	8.260	6.122	2.138	14.886	10.343	4.543
Secondaire inférieur	253.287	166.084	87.203	18.095	13.770	4.325	55.612	39.014	16.598
Secondaire supérieur	423.025	255.774	167.251	48.415	30.171	18.243	128.056	77.848	50.208
Sup. non univ. type court	227.767	91.640	136.128	15.983	5.404	10.579	79.824	32.096	47.728
Sup. non univ. type long	35.001	20.245	14.756	2.235	862	1.373	10.642	5.825	4.817
Universitaire	132.129	82.791	49.337	4.048	1.699	2.349	42.915	22.998	19.918
Population totale									
Total général	2.163.341	1.082.608	1.080.733	409.068	208.237	200.830	452.660	228.422	224.238
Primaire ou sans diplôme	413.865	207.253	206.612	65.863	37.850	28.013	40.396	20.504	19.891
Secondaire inférieur	554.218	285.936	268.282	136.610	73.242	63.369	86.297	49.175	37.122
Secondaire supérieur	711.208	365.531	345.676	170.653	83.431	87.222	172.878	92.199	80.679
Sup. non univ. type court	287.652	108.614	179.037	24.534	9.093	15.441	92.184	35.245	56.939
Sup. non univ. type long	42.321	23.057	19.264	3.251	1.128	2.122	12.177	6.141	6.036
Universitaire	154.078	92.217	61.862	8.156	3.492	4.663	48.728	25.157	23.571
Taux d'emploi									
Total général	55,4%	64,9%	45,8%	23,7%	27,9%	19,4%	73,3%	82,4%	64,1%
Primaire ou sans diplôme	30,5%	41,6%	19,4%	12,5%	16,2%	7,6%	36,9%	50,4%	22,8%
Secondaire inférieur	45,7%	58,1%	32,5%	13,3%	18,8%	6,8%	64,4%	79,3%	44,7%
Secondaire supérieur	59,5%	70,0%	48,4%	28,4%	36,2%	20,9%	74,1%	84,4%	62,2%
Sup. non univ. type court	79,2%	84,4%	76,0%	65,2%	59,4%	68,5%	86,6%	91,1%	83,8%
Sup. non univ. type long	82,7%	87,8%	76,6%	68,8%	76,4%	64,7%	87,4%	94,8%	79,8%
Universitaire	85,8%	89,8%	79,8%	49,6%	48,7%	50,4%	88,1%	91,4%	84,5%

(population de 15 à 64 ans) (suite et fin)

De 35 à 44 ans			De 45 à 54 ans			De 55 à 64 ans			
Total	H	F	Total	H	F	Total	H	F	
Région flamande									
Population ayant un emploi									
797.267	448.641	348.626	592.118	359.061	233.056	157.450	112.291	45.159	Total général
71.468	42.667	28.800	94.579	59.297	35.282	33.530	22.019	11.511	Primaire ou sans diplôme
164.241	106.133	58.108	134.444	85.134	49.310	33.420	23.120	10.300	Secondaire inférieur
299.479	163.538	135.942	194.779	117.879	76.900	45.287	33.531	11.756	Secondaire supérieur
149.502	64.528	84.974	95.095	43.110	51.985	20.822	12.771	8.051	Sup. non univ. type court
29.444	18.329	11.115	24.276	17.768	6.508	7.879	6.290	1.588	Sup. non univ. type long
83.134	53.446	29.687	48.946	35.873	13.073	16.512	14.559	1.953	Universitaire
Population totale									
945.726	480.804	464.923	819.916	417.043	402.873	641.507	318.269	323.238	Total général
116.521	55.500	61.020	187.418	85.478	101.939	247.181	112.220	134.961	Primaire ou sans diplôme
203.634	113.918	89.715	192.763	97.770	94.993	146.860	67.696	79.164	Secondaire inférieur
343.790	171.094	172.696	250.221	132.200	118.021	145.074	78.400	66.674	Secondaire supérieur
160.093	65.952	94.140	108.092	45.271	62.821	60.411	27.546	32.865	Sup. non univ. type court
32.327	19.282	13.045	26.765	18.348	8.417	15.908	11.506	4.402	Sup. non univ. type long
89.362	55.056	34.306	54.657	37.975	16.682	26.073	20.901	5.171	Universitaire
Taux d'emploi									
84,3%	93,3%	75,0%	72,2%	86,1%	57,9%	24,5%	35,3%	14,0%	Total général
61,3%	76,9%	47,2%	50,5%	69,4%	34,6%	13,6%	19,6%	8,5%	Primaire ou sans diplôme
80,7%	93,2%	64,8%	69,8%	87,1%	51,9%	22,8%	34,2%	13,0%	Secondaire inférieur
87,1%	95,6%	78,7%	77,8%	89,2%	65,2%	31,2%	42,8%	17,6%	Secondaire supérieur
93,4%	97,8%	90,3%	88,0%	95,2%	82,8%	34,5%	46,4%	24,5%	Sup. non univ. type court
91,1%	95,1%	85,2%	90,7%	96,8%	77,3%	49,5%	54,7%	36,1%	Sup. non univ. type long
93,0%	97,1%	86,5%	89,6%	94,5%	78,4%	63,3%	69,7%	37,8%	Universitaire
Région wallonne									
Population ayant un emploi									
376.550	216.919	159.631	313.876	188.545	125.331	78.116	51.169	26.947	Total général
38.249	25.963	12.286	49.977	34.021	15.956	14.934	9.802	5.131	Primaire ou sans diplôme
86.104	56.018	30.086	75.985	46.451	29.534	17.491	10.830	6.661	Secondaire inférieur
131.360	77.044	54.316	94.291	56.726	37.565	20.903	13.984	6.919	Secondaire supérieur
68.594	26.672	41.922	52.123	21.661	30.461	11.243	5.806	5.437	Sup. non univ. type court
10.111	5.185	4.925	8.788	5.985	2.803	3.225	2.388	837	Sup. non univ. type long
42.132	26.037	16.096	32.712	23.700	9.012	10.321	8.358	1.962	Universitaire
Population totale									
508.696	255.085	253.612	475.587	237.845	237.742	317.330	153.019	164.311	Total général
77.546	41.706	35.840	114.635	56.444	58.191	115.425	50.749	64.676	Primaire ou sans diplôme
127.512	67.103	60.410	122.630	59.665	62.966	81.169	36.752	44.417	Secondaire inférieur
170.248	86.561	83.687	130.933	67.414	63.520	66.495	35.926	30.569	Secondaire supérieur
76.224	27.791	48.433	62.369	23.553	38.816	32.340	12.931	19.409	Sup. non univ. type court
11.247	5.185	6.062	10.157	6.470	3.687	5.488	4.132	1.356	Sup. non univ. type long
45.919	26.739	19.181	34.862	24.299	10.563	16.413	12.529	3.884	Universitaire
Taux d'emploi									
74,0%	85,0%	62,9%	66,0%	79,3%	52,7%	24,6%	33,4%	16,4%	Total général
49,3%	62,3%	34,3%	43,6%	60,3%	27,4%	12,9%	19,3%	7,9%	Primaire ou sans diplôme
67,5%	83,5%	49,8%	62,0%	77,9%	46,9%	21,6%	29,5%	15,0%	Secondaire inférieur
77,2%	89,0%	64,9%	72,0%	84,2%	59,1%	31,4%	38,9%	22,6%	Secondaire supérieur
90,0%	96,0%	86,6%	83,6%	92,0%	78,5%	34,8%	44,9%	28,0%	Sup. non univ. type court
89,9%	100,0%	81,3%	86,5%	92,5%	76,0%	58,8%	57,8%	61,7%	Sup. non univ. type long
91,8%	97,4%	83,9%	93,8%	97,5%	85,3%	62,9%	66,7%	50,5%	Universitaire

Travail en équipes, activité économique NACE, sexe et région de résidence

Lieu de résidence	Ensemble des activités	Section de la NACE						
		Secteur primaire	Secteur secondaire				Secteur tertiaire	
		A et B	Total secteur secondaire	C	D	E	F	Total secteur tertiaire
Belgique								
Total								
Total	906.344	2.305	259.699	2.367	234.763	4.681	17.888	644.339
Hommes	559.339	1.609	217.589	2.233	194.204	4.120	17.032	340.141
Femmes	347.005	696	42.110	134	40.559	561	856	304.199
Trav posté 2 équipes								
Total	305.218	662	118.229	1.281	110.111	1.634	5.203	186.327
Hommes	191.467	662	91.505	1.281	84.164	1.419	4.641	99.300
Femmes	113.751	0	26.724	0	25.946	216	561	87.027
Trav posté 3 équipes								
Total	110.524	240	54.229	506	52.550	488	685	56.055
Hommes	81.822	240	51.289	506	49.609	488	685	30.293
Femmes	28.702	0	2.940	0	2.940	0	0	25.762
Trav posté 4 équipes								
Total	46.683	0	22.303	0	21.753	424	127	24.380
Hommes	34.575	0	21.690	0	21.139	424	127	12.885
Femmes	12.109	0	613	0	613	0	0	11.495
Horaire variable (travailleur)								
Total	184.472	357	36.397	457	31.192	1.670	3.078	147.719
Hommes	107.851	273	27.947	323	23.361	1.325	2.938	79.631
Femmes	76.621	83	8.450	134	7.831	345	140	68.088
Horaire flexible (employeur)								
Total	259.446	1.047	28.541	123	19.158	465	8.795	229.858
Hommes	143.624	434	25.159	123	15.930	465	8.641	118.031
Femmes	115.822	613	3.382	0	3.228	0	154	111.827
Région de Bruxelles-Capitale								
Total								
Total	65.705	0	7.565	200	6.037	321	1.007	58.139
Hommes	40.388	0	6.221	66	5.133	241	780	34.167
Femmes	25.317	0	1.345	134	904	80	227	23.972
Trav posté 2 équipes								
Total	20.077	0	2.468	0	2.175	80	213	17.609
Hommes	12.447	0	1.892	0	1.752	0	141	10.554
Femmes	7.630	0	575	0	423	80	72	7.055
Trav posté 3 équipes								
Total	3.767	0	852	0	695	0	157	2.915
Hommes	2.581	0	852	0	695	0	157	1.729
Femmes	1.185	0	0	0	0	0	0	1.185
Trav posté 4 équipes								
Total	2.385	0	246	0	246	0	0	2.139
Hommes	1.825	0	246	0	246	0	0	1.579
Femmes	561	0	0	0	0	0	0	561
Horaire variable (travailleur)								
Total	16.255	0	1.970	200	1.528	175	67	14.284
Hommes	9.372	0	1.423	66	1.115	175	67	7.949
Femmes	6.882	0	547	134	413	0	0	6.335
Horaire flexible (employeur)								
Total	23.222	0	2.029	0	1.393	66	571	21.192
Hommes	14.163	0	1.807	0	1.325	66	416	12.356
Femmes	9.059	0	222	0	68	0	154	8.836

Section de la NACE

tertiaire

G	H	I	J	K	L	M	N	O	P et Q	Lieu de résidence
Belgique										
Total										
91.963	29.769	109.325	28.878	55.418	99.386	46.129	143.461	34.366	5.643	Total
42.747	15.834	92.824	16.523	36.729	66.099	18.090	27.310	21.636	2.348	Hommes
49.216	13.935	16.501	12.355	18.689	33.287	28.039	116.151	12.730	3.294	Femmes
Trav posté 2 équipes										
27.615	9.485	32.995	3.271	14.155	23.700	17.325	45.852	10.359	1.572	Total
15.022	5.003	26.442	2.384	9.470	17.085	6.395	9.245	7.697	557	Hommes
12.593	4.481	6.553	887	4.685	6.614	10.930	36.607	2.662	1.015	Femmes
Trav posté 3 équipes										
5.401	813	14.384	997	2.067	7.707	922	22.828	937	0	Total
2.806	469	13.459	793	1.483	6.688	350	3.563	683	0	Hommes
2.595	344	925	205	584	1.019	572	19.264	253	0	Femmes
Trav posté 4 équipes										
1.488	90	6.182	59	646	5.846	327	9.057	684	0	Total
564	90	5.008	59	419	5.197	0	1.006	541	0	Hommes
924	0	1.174	0	226	649	327	8.051	143	0	Femmes
Horaire variable (travailleur)										
17.582	2.525	13.895	19.714	23.796	34.769	9.609	14.083	9.436	2.311	Total
9.345	1.474	10.635	10.825	15.723	16.973	4.997	3.261	5.352	1.046	Hommes
8.237	1.050	3.260	8.888	8.073	17.796	4.612	10.822	4.084	1.265	Femmes
Horaire flexible (employeur)										
39.877	16.857	41.870	4.837	14.754	27.365	17.947	51.641	12.951	1.759	Total
15.010	8.798	37.280	2.462	9.634	20.156	6.348	10.234	7.363	745	Hommes
24.866	8.060	4.589	2.375	5.120	7.209	11.598	41.407	5.587	1.014	Femmes
Région de Bruxelles-Capitale										
Total										
6.089	5.764	8.645	3.115	6.542	7.726	5.172	8.839	4.512	1.736	Total
2.943	4.315	7.304	1.340	5.027	4.495	2.360	2.608	3.198	578	Hommes
3.146	1.449	1.341	1.775	1.515	3.230	2.812	6.231	1.315	1.158	Femmes
Trav posté 2 équipes										
1.915	1.900	2.269	472	2.488	2.017	1.626	3.097	1.429	397	Total
1.082	1.259	2.061	247	1.899	1.166	483	1.231	1.126	0	Hommes
833	641	208	225	589	851	1.143	1.865	303	397	Femmes
Trav posté 3 équipes										
304	179	790	101	349	156	96	939	0	0	Total
176	179	790	0	269	76	0	239	0	0	Hommes
129	0	0	101	80	80	96	700	0	0	Femmes
Trav posté 4 équipes										
136	90	991	0	166	342	0	248	167	0	Total
70	90	810	0	99	342	0	0	167	0	Hommes
65	0	180	0	67	0	0	248	0	0	Femmes
Horaire variable (travailleur)										
1.441	415	1.158	2.026	2.119	3.009	961	982	1.239	935	Total
794	259	999	872	1.705	1.373	628	350	649	319	Hommes
647	156	159	1.154	413	1.636	333	632	590	616	Femmes
Horaire flexible (employeur)										
2.292	3.180	3.437	517	1.420	2.202	2.489	3.573	1.678	404	Total
820	2.528	2.643	221	1.054	1.537	1.249	788	1.256	259	Hommes
1.472	652	794	296	366	664	1.241	2.785	421	145	Femmes

Travail en équipes, activité économique NACE, sexe et région de résidence (suite et fin)

Lieu de résidence	Ensemble des activités	Section de la NACE						
		Secteur primaire	Secteur secondaire				Secteur	
		A et B	Total secteur secondaire	C	D	E	F	Total secteur tertiaire
Région flamande								
Total								
Total	604.602	1.646	194.381	603	180.079	2.471	11.228	408.575
Hommes	374.205	1.079	159.088	603	145.803	1.990	10.693	214.038
Femmes	230.397	567	35.292	0	34.276	481	535	194.537
Trav posté 2 équipes								
Total	210.404	259	95.042	231	90.765	629	3.417	115.104
Hommes	132.792	259	71.326	231	67.633	493	2.969	61.207
Femmes	77.612	0	23.715	0	23.131	136	448	53.897
Trav posté 3 équipes								
Total	66.932	240	34.523	115	34.004	105	300	32.169
Hommes	49.954	240	32.425	115	31.905	105	300	17.290
Femmes	16.978	0	2.099	0	2.099	0	0	14.879
Trav posté 4 équipes								
Total	32.413	0	16.666	0	16.272	267	127	15.747
Hommes	23.389	0	16.085	0	15.692	267	127	7.304
Femmes	9.024	0	581	0	581	0	0	8.444
Horaire variable (travailleur)								
Total	126.526	357	28.537	257	24.932	1.115	2.234	97.632
Hommes	76.172	273	22.107	257	18.934	770	2.146	53.792
Femmes	50.354	83	6.430	0	5.998	345	87	43.840
Horaire flexible (employeur)								
Total	168.326	791	19.612	0	14.107	355	5.151	147.923
Hommes	91.897	307	17.145	0	11.639	355	5.151	74.445
Femmes	76.429	484	2.467	0	2.467	0	0	73.478
Région wallonne								
Total								
Total	236.037	659	57.753	1.565	48.647	1.889	5.653	177.625
Hommes	144.746	530	52.280	1.565	43.268	1.889	5.559	91.936
Femmes	91.291	129	5.473	0	5.380	0	94	85.689
Trav posté 2 équipes								
Total	74.737	403	20.719	1.050	17.171	925	1.573	53.614
Hommes	46.228	403	18.286	1.050	14.779	925	1.532	27.538
Femmes	28.509	0	2.433	0	2.392	0	41	26.076
Trav posté 3 équipes								
Total	39.826	0	18.853	391	17.851	383	229	20.972
Hommes	29.286	0	18.012	391	17.009	383	229	11.275
Femmes	10.539	0	842	0	842	0	0	9.697
Trav posté 4 équipes								
Total	11.885	0	5.391	0	5.235	157	0	6.493
Hommes	9.361	0	5.358	0	5.202	157	0	4.003
Femmes	2.524	0	33	0	33	0	0	2.491
Horaire variable (travailleur)								
Total	41.692	0	5.889	0	4.732	380	777	35.802
Hommes	22.306	0	4.416	0	3.312	380	725	17.890
Femmes	19.385	0	1.473	0	1.420	0	53	17.912
Horaire flexible (employeur)								
Total	67.898	256	6.900	123	3.659	44	3.074	60.743
Hommes	37.564	127	6.207	123	2.966	44	3.074	31.230
Femmes	30.334	129	693	0	693	0	0	29.513

Section de la NACE

tertiaire

										Lieu de résidence
G	H	I	J	K	L	M	N	O	P et Q	
										Région flamande
										Total
57.383	17.582	74.035	19.824	38.917	58.765	24.796	93.318	21.357	2.598	Total
26.997	8.332	62.118	12.142	25.242	38.448	9.699	16.298	13.441	1.322	Hommes
30.386	9.250	11.916	7.683	13.675	20.317	15.098	77.020	7.916	1.276	Femmes
										Trav posté 2 équipes
16.965	5.722	23.745	2.090	8.979	13.665	8.441	28.533	6.181	783	Total
9.607	2.932	18.683	1.595	5.705	9.837	3.070	4.763	4.654	362	Hommes
7.358	2.790	5.063	495	3.274	3.828	5.372	23.770	1.527	421	Femmes
										Trav posté 3 équipes
2.988	549	8.871	567	926	4.569	629	12.478	591	0	Total
1.447	205	8.332	463	612	3.827	250	1.660	494	0	Hommes
1.541	344	540	104	314	742	379	10.818	96	0	Femmes
										Trav posté 4 équipes
997	0	3.556	0	419	3.318	102	6.838	518	0	Total
427	0	2.651	0	260	2.896	0	695	374	0	Hommes
570	0	905	0	159	422	102	6.143	143	0	Femmes
										Horaire variable (travailleur)
11.026	1.706	9.286	14.410	18.136	20.136	6.729	9.046	6.163	993	Total
5.493	840	6.788	8.693	12.389	9.433	3.623	2.405	3.450	679	Hommes
5.533	866	2.498	5.717	5.748	10.703	3.106	6.641	2.713	314	Femmes
										Horaire flexible (employeur)
25.407	9.604	28.576	2.757	10.457	17.077	8.896	36.422	7.905	822	Total
10.023	4.354	25.665	1.391	6.276	12.455	2.756	6.775	4.468	281	Hommes
15.384	5.250	2.911	1.366	4.180	4.622	6.139	29.647	3.437	541	Femmes
										Région wallonne
										Total
28.492	6.424	26.645	5.939	9.959	32.896	16.162	41.304	8.497	1.309	Total
12.807	3.187	23.401	3.041	6.460	23.156	6.032	8.404	4.998	448	Hommes
15.684	3.236	3.243	2.897	3.499	9.740	10.130	32.900	3.499	861	Femmes
										Trav posté 2 équipes
8.735	1.862	6.980	709	2.688	8.018	7.258	14.223	2.749	393	Total
4.333	812	5.698	542	1.865	6.082	2.843	3.251	1.917	195	Hommes
4.402	1.050	1.282	167	822	1.936	4.416	10.972	831	198	Femmes
										Trav posté 3 équipes
2.109	85	4.722	329	792	2.982	197	9.410	346	0	Total
1.183	85	4.337	329	602	2.785	100	1.665	189	0	Hommes
926	0	386	0	190	197	97	7.746	157	0	Femmes
										Trav posté 4 équipes
356	0	1.635	59	60	2.186	226	1.971	0	0	Total
66	0	1.547	59	60	1.959	0	311	0	0	Hommes
290	0	89	0	0	227	226	1.659	0	0	Femmes
										Horaire variable (travailleur)
5.114	404	3.450	3.278	3.541	11.624	1.919	4.055	2.034	383	Total
3.058	376	2.848	1.261	1.629	6.167	746	506	1.252	48	Hommes
2.057	28	602	2.017	1.913	5.457	1.173	3.549	782	335	Femmes
										Horaire flexible (employeur)
12.178	4.073	9.857	1.563	2.878	8.086	6.562	11.646	3.368	533	Total
4.167	1.915	8.972	850	2.304	6.163	2.343	2.671	1.639	205	Hommes
8.011	2.158	885	713	574	1.923	4.219	8.974	1.728	328	Femmes

Travail en équipes, activité économique NACE, sexe et lieu de travail (hormis à

Lieu de travail	Ensemble des activités	Section de la NACE						Total secteur tertiaire
		Secteur primaire	Secteur secondaire				Total secteur tertiaire	
		A et B	Total secteur secondaire	C	D	E		
Belgique								
Total								
Total	884.262	2.201	252.193	2.185	228.206	4.681	17.121	629.868
Hommes	544.118	1.609	211.093	2.051	188.657	4.120	16.265	331.417
Femmes	340.143	592	41.101	134	39.550	561	856	298.451
Trav posté 2 équipes								
Total	297.757	662	115.281	1.281	107.211	1.634	5.155	181.814
Hommes	186.589	662	89.370	1.281	82.076	1.419	4.594	96.557
Femmes	111.169	0	25.911	0	25.134	216	561	85.257
Trav posté 3 équipes								
Total	107.739	240	52.591	324	51.093	488	685	54.908
Hommes	80.058	240	49.805	324	48.307	488	685	30.013
Femmes	27.681	0	2.786	0	2.786	0	0	24.895
Trav posté 4 équipes								
Total	45.787	0	21.612	0	21.062	424	127	24.174
Hommes	33.861	0	20.999	0	20.448	424	127	12.862
Femmes	11.926	0	613	0	613	0	0	11.313
Horaire variable (travailleur)								
Total	179.254	357	35.283	457	30.204	1.670	2.953	143.614
Hommes	104.050	273	26.833	323	22.373	1.325	2.813	76.944
Femmes	75.204	83	8.450	134	7.831	345	140	66.670
Horaire flexible (employeur)								
Total	253.724	943	27.425	123	18.637	465	8.201	225.356
Hommes	139.560	434	24.086	123	15.452	465	8.046	115.040
Femmes	114.164	509	3.339	0	3.185	0	154	110.316
Région de Bruxelles-Capitale								
Total								
Total	151.273	65	18.125	200	15.253	804	1.868	133.083
Hommes	95.911	0	14.978	66	12.698	580	1.634	80.933
Femmes	55.362	65	3.146	134	2.554	224	234	52.150
Trav posté 2 équipes								
Total	41.829	0	7.925	0	7.029	127	769	33.904
Hommes	27.422	0	6.785	0	6.082	47	656	20.637
Femmes	14.407	0	1.140	0	947	80	114	13.267
Trav posté 3 équipes								
Total	8.751	0	1.400	0	1.243	0	157	7.352
Hommes	5.920	0	1.358	0	1.202	0	157	4.561
Femmes	2.832	0	41	0	41	0	0	2.790
Trav posté 4 équipes								
Total	4.919	0	725	0	725	0	0	4.194
Hommes	3.546	0	725	0	725	0	0	2.821
Femmes	1.373	0	0	0	0	0	0	1.373
Horaire variable (travailleur)								
Total	53.793	0	5.165	200	4.204	430	332	48.628
Hommes	31.579	0	3.470	66	2.839	286	279	28.109
Femmes	22.213	0	1.695	134	1.365	144	53	20.518
Horaire flexible (employeur)								
Total	41.981	65	2.909	0	2.052	247	611	39.006
Hommes	27.444	0	2.640	0	1.850	247	543	24.805
Femmes	14.537	65	270	0	202	0	68	14.202

l'étranger)

Section de la NACE

tertiaire

G	H	I	J	K	L	M	N	O	P et Q	Lieu de travail
Belgique										
Total										
90.149	29.173	105.967	28.241	52.700	98.392	45.198	140.820	33.913	5.316	Total
41.844	15.267	90.312	16.086	34.357	65.542	17.655	26.700	21.540	2.114	Hommes
48.305	13.907	15.655	12.154	18.343	32.850	27.543	114.120	12.373	3.201	Femmes
Trav posté 2 équipes										
27.227	9.358	31.827	3.213	13.593	23.188	16.898	44.908	10.197	1.407	Total
14.765	4.876	25.553	2.325	8.946	16.843	6.229	8.932	7.697	392	Hommes
12.462	4.481	6.273	887	4.647	6.346	10.669	35.977	2.500	1.015	Femmes
Trav posté 3 équipes										
5.213	813	14.303	894	2.067	7.538	922	22.222	937	0	Total
2.758	469	13.378	689	1.483	6.688	350	3.516	683	0	Hommes
2.455	344	925	205	584	850	572	18.706	253	0	Femmes
Trav posté 4 équipes										
1.465	90	6.081	59	646	5.846	327	8.975	684	0	Total
541	90	5.008	59	419	5.197	0	1.006	541	0	Hommes
924	0	1.073	0	226	649	327	7.969	143	0	Femmes
Horaire variable (travailleur)										
16.882	2.477	13.006	19.382	22.289	34.769	9.363	13.809	9.325	2.311	Total
9.024	1.427	9.987	10.663	14.524	16.973	4.799	3.149	5.352	1.046	Hommes
7.858	1.050	3.019	8.719	7.766	17.796	4.564	10.660	3.973	1.265	Femmes
Horaire flexible (employeur)										
39.362	16.436	40.750	4.693	14.105	27.051	17.689	50.904	12.770	1.597	Total
14.756	8.405	36.386	2.349	8.985	19.841	6.278	10.096	7.268	676	Hommes
24.605	8.031	4.364	2.344	5.120	7.209	11.411	40.808	5.503	921	Femmes
Région de Bruxelles-Capitale										
Total										
12.441	6.227	17.588	16.139	15.308	26.768	6.897	18.070	9.717	3.928	Total
6.868	4.677	15.259	9.391	10.603	16.061	3.606	6.079	6.608	1.781	Hommes
5.573	1.550	2.328	6.748	4.704	10.707	3.291	11.992	3.110	2.147	Femmes
Trav posté 2 équipes										
3.448	2.248	5.015	1.367	3.498	5.117	2.736	6.186	3.264	1.024	Total
2.060	1.388	4.052	901	2.265	3.221	1.280	2.678	2.557	233	Hommes
1.388	860	963	466	1.233	1.896	1.455	3.508	707	791	Femmes
Trav posté 3 équipes										
304	90	2.227	633	693	223	170	2.726	285	0	Total
176	90	2.227	428	503	143	74	731	189	0	Hommes
129	0	0	205	190	80	96	1.995	96	0	Femmes
Trav posté 4 équipes										
290	90	1.480	59	385	927	0	652	310	0	Total
225	90	1.147	59	159	927	0	48	167	0	Hommes
65	0	334	0	226	0	0	605	143	0	Femmes
Horaire variable (travailleur)										
3.905	552	3.497	11.603	7.074	14.214	1.529	2.185	2.270	1.799	Total
2.133	396	2.794	6.449	5.233	7.153	913	891	1.228	920	Hommes
1.772	156	704	5.153	1.841	7.061	616	1.294	1.042	880	Femmes
Horaire flexible (employeur)										
4.493	3.246	5.367	2.477	3.657	6.288	2.463	6.321	3.588	1.105	Total
2.274	2.712	5.039	1.552	2.443	4.618	1.339	1.731	2.467	629	Hommes
2.220	534	328	925	1.214	1.670	1.124	4.590	1.121	476	Femmes

Travail en équipes, activité économique NACE, sexe et lieu de travail (hormis à

Lieu de travail	Ensemble des activités	Section de la NACE						Total secteur tertiaire
		Secteur primaire	Secteur secondaire				Total secteur tertiaire	
		A et B	Total secteur secondaire	C	D	E		
Région flamande								
Total								
Total	538.724	1.542	185.636	603	172.025	2.237	10.772	351.546
Hommes	333.289	1.079	152.587	603	139.848	1.899	10.237	179.624
Femmes	205.434	463	33.049	0	32.177	337	535	171.922
Trav posté 2 équipes								
Total	196.164	259	90.736	231	86.972	629	2.904	105.170
Hommes	123.447	259	67.920	231	64.739	493	2.456	55.269
Femmes	72.717	0	22.816	0	22.232	136	448	49.901
Trav posté 3 équipes								
Total	63.329	240	33.778	115	33.259	105	300	29.311
Hommes	47.798	240	31.675	115	31.155	105	300	15.883
Femmes	15.531	0	2.103	0	2.103	0	0	13.428
Trav posté 4 équipes								
Total	30.313	0	16.453	0	16.059	267	127	13.860
Hommes	22.077	0	15.873	0	15.479	267	127	6.204
Femmes	8.236	0	581	0	581	0	0	7.656
Horaire variable (travailleur)								
Total	94.675	357	25.355	257	21.866	1.018	2.214	68.964
Hommes	56.814	273	20.193	257	16.993	817	2.127	36.347
Femmes	37.862	83	5.162	0	4.873	201	87	32.617
Horaire flexible (employeur)								
Total	154.242	687	19.314	0	13.869	217	5.227	134.241
Hommes	83.153	307	16.926	0	11.481	217	5.227	65.920
Femmes	71.089	380	2.388	0	2.388	0	0	68.321
Région wallonne								
Total								
Total	194.265	594	48.432	1.383	40.929	1.640	4.481	145.239
Hommes	114.918	530	43.527	1.383	36.110	1.640	4.394	70.861
Femmes	79.347	64	4.905	0	4.819	0	86	74.378
Trav posté 2 équipes								
Total	59.765	403	16.620	1.050	13.210	878	1.482	42.741
Hommes	35.720	403	14.665	1.050	11.255	878	1.482	20.652
Femmes	24.045	0	1.955	0	1.955	0	0	22.089
Trav posté 3 équipes								
Total	35.659	0	17.413	210	16.592	383	229	18.246
Hommes	26.340	0	16.771	210	15.950	383	229	9.569
Femmes	9.319	0	642	0	642	0	0	8.677
Trav posté 4 équipes								
Total	10.554	0	4.434	0	4.277	157	0	6.120
Hommes	8.238	0	4.401	0	4.244	157	0	3.837
Femmes	2.317	0	33	0	33	0	0	2.284
Horaire variable (travailleur)								
Total	30.786	0	4.763	0	4.134	223	407	26.023
Hommes	15.657	0	3.170	0	2.540	223	407	12.487
Femmes	15.129	0	1.594	0	1.594	0	0	13.535
Horaire flexible (employeur)								
Total	57.501	191	5.202	123	2.716	0	2.363	52.109
Hommes	28.963	127	4.520	123	2.121	0	2.276	24.316
Femmes	28.539	64	681	0	595	0	86	27.793

l'étranger) - suite et fin

Section de la NACE

tertiaire

G	H	I	J	K	L	M	N	O	P et Q	Lieu de travail
Région flamande										
Total										
54.593	17.308	69.726	9.802	31.061	43.225	22.925	85.335	17.102	468	Total
25.787	7.974	58.339	5.634	19.959	28.976	8.486	13.500	10.968	0	Hommes
28.806	9.335	11.387	4.168	11.102	14.249	14.439	71.834	6.133	468	Femmes
Trav posté 2 équipes										
17.437	5.504	22.227	1.455	8.528	11.355	7.566	26.086	4.902	111	Total
9.769	2.714	17.834	1.200	5.565	8.247	2.541	3.759	3.639	0	Hommes
7.669	2.790	4.393	254	2.962	3.108	5.025	22.326	1.263	111	Femmes
Trav posté 3 équipes										
2.830	638	8.141	104	960	4.502	629	11.135	372	0	Total
1.510	294	7.375	104	756	3.760	250	1.462	372	0	Hommes
1.320	344	766	0	204	742	379	9.673	0	0	Femmes
Trav posté 4 équipes										
727	0	3.201	0	260	2.678	102	6.518	374	0	Total
157	0	2.461	0	260	2.257	0	695	374	0	Hommes
570	0	739	0	0	422	102	5.823	0	0	Femmes
Horaire variable (travailleur)										
9.590	1.569	7.674	6.664	12.608	11.725	6.046	7.975	5.006	106	Total
5.084	703	5.456	3.862	8.093	5.328	3.222	1.663	2.935	0	Hommes
4.506	866	2.217	2.802	4.514	6.397	2.823	6.312	2.072	106	Femmes
Horaire flexible (employeur)										
24.008	9.598	28.484	1.580	8.706	12.965	8.583	33.621	6.447	251	Total
9.267	4.263	25.212	468	5.284	9.384	2.473	5.921	3.648	0	Hommes
14.742	5.335	3.272	1.111	3.421	3.580	6.110	27.700	2.798	251	Femmes
Région wallonne										
Total										
23.115	5.638	18.654	2.300	6.331	28.398	15.376	37.415	7.094	919	Total
9.189	2.616	16.714	1.061	3.794	20.504	5.563	7.121	3.965	333	Hommes
13.926	3.022	1.939	1.239	2.536	7.894	9.814	30.294	3.130	586	Femmes
Trav posté 2 équipes										
6.341	1.606	4.585	391	1.567	6.716	6.597	12.636	2.031	272	Total
2.936	774	3.667	224	1.115	5.374	2.407	2.494	1.501	159	Hommes
3.405	832	917	167	452	1.342	4.189	10.142	530	113	Femmes
Trav posté 3 équipes										
2.078	85	3.935	157	414	2.813	123	8.362	279	0	Total
1.072	85	3.775	157	224	2.785	26	1.323	122	0	Hommes
1.006	0	160	0	190	28	97	7.039	157	0	Femmes
Trav posté 4 équipes										
449	0	1.400	0	0	2.241	226	1.805	0	0	Total
159	0	1.400	0	0	2.013	0	264	0	0	Hommes
290	0	0	0	0	227	226	1.541	0	0	Femmes
Horaire variable (travailleur)										
3.387	356	1.835	1.116	2.608	8.829	1.788	3.649	2.049	406	Total
1.806	328	1.737	352	1.197	4.492	663	595	1.190	127	Hommes
1.580	28	98	764	1.410	4.337	1.125	3.055	859	279	Femmes
Horaire flexible (employeur)										
10.860	3.591	6.899	636	1.742	7.798	6.643	10.963	2.735	241	Total
3.216	1.429	6.134	329	1.257	5.839	2.466	2.445	1.152	47	Hommes
7.644	2.162	764	307	484	1.959	4.177	8.518	1.583	194	Femmes

Personnes suivant une formation selon le diplôme obtenu et le sexe. Belgique

	Diplôme obtenu						Universitaire
	Total	Primaire ou sans diplôme	Secondaire inférieur	Secondaire supérieur	Sup. non univ. type court	Sup. non univ. type long	
Belgique							
Actifs occupés							
Total général							
Total	337.800	10.730	42.192	109.724	81.347	19.966	73.840
Hommes	195.071	7.568	27.849	66.771	34.811	12.370	45.701
Femmes	142.729	3.161	14.343	42.954	46.537	7.596	28.139
Formation initiale							
Total	48.392	4.107	12.133	15.475	6.917	1.300	8.459
Hommes	28.379	2.918	8.488	8.428	3.182	817	4.545
Femmes	20.013	1.190	3.644	7.047	3.735	483	3.914
Formation professionnelle continue							
Total	154.431	3.820	15.546	48.264	38.940	9.342	38.520
Hommes	92.560	3.145	10.826	31.565	15.352	6.207	25.467
Femmes	61.871	675	4.720	16.699	23.588	3.135	13.054
Formation par intérêt personnel							
Total	122.996	2.552	12.090	40.370	33.686	9.163	25.135
Hommes	67.339	1.380	7.111	23.507	15.593	5.347	14.402
Femmes	55.657	1.172	4.980	16.863	18.093	3.816	10.733
Formation lors de mesure pour l'emploi							
Total	11.981	251	2.424	5.616	1.804	162	1.725
Hommes	6.793	126	1.425	3.271	684	0	1.287
Femmes	5.188	125	999	2.345	1.120	162	438
Form. par intérêt pers.: informatique							
Total	43.938	1.038	5.074	14.507	14.267	3.047	6.005
Hommes	25.024	401	3.031	8.277	7.527	2.000	3.788
Femmes	18.914	637	2.042	6.231	6.739	1.047	2.217
Form. par intérêt pers.: langues							
Total	26.344	467	2.580	7.937	6.459	1.341	7.560
Hommes	12.540	230	1.264	3.178	2.770	647	4.453
Femmes	13.804	238	1.316	4.758	3.689	695	3.107
Form. par intérêt pers.: artistique							
Total	6.330	82	340	2.058	2.089	325	1.436
Hommes	2.711	0	0	1.355	800	55	501
Femmes	3.619	82	340	704	1.289	270	935
Form. par intérêt pers.: autre domaine							
Total	46.384	965	4.098	15.868	10.871	4.449	10.134
Hommes	27.063	749	2.816	10.697	4.496	2.644	5.660
Femmes	19.320	215	1.282	5.170	6.375	1.804	4.474

Graphique 2. Lieu de travail et lieu de résidence

Répartition (%) selon la région du lieu de travail
des actifs domiciliés en région bruxelloise

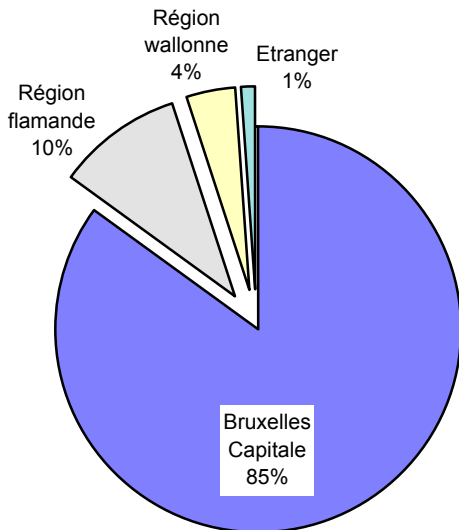

Répartition (%) selon la région du lieu de travail
des actifs domiciliés en région flamande

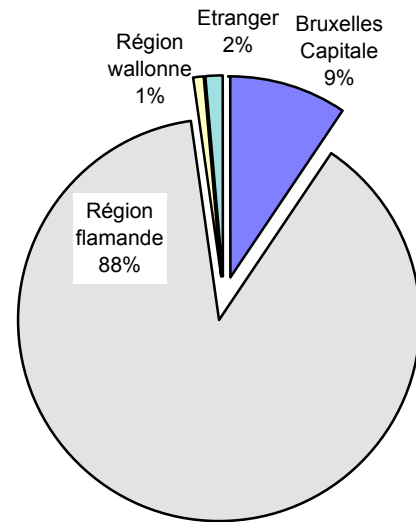

Répartition (%) selon la région du lieu de travail
des actifs domiciliés en région wallonne

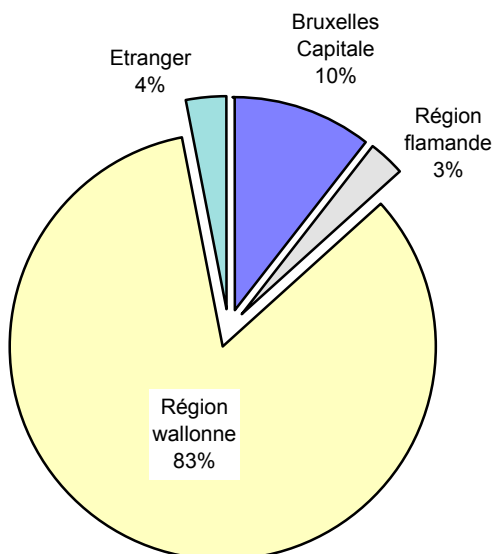

Répartition régionale de l'emploi
(lieu de travail)

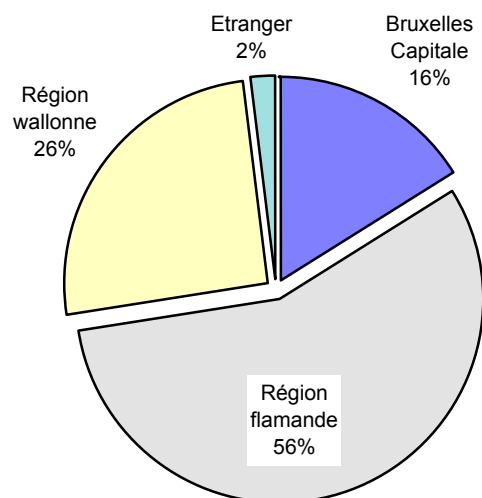

Graphique 3. Emploi salarié : temps complet / temps partiel (et motif) par groupe d'âge (%)

Hommes

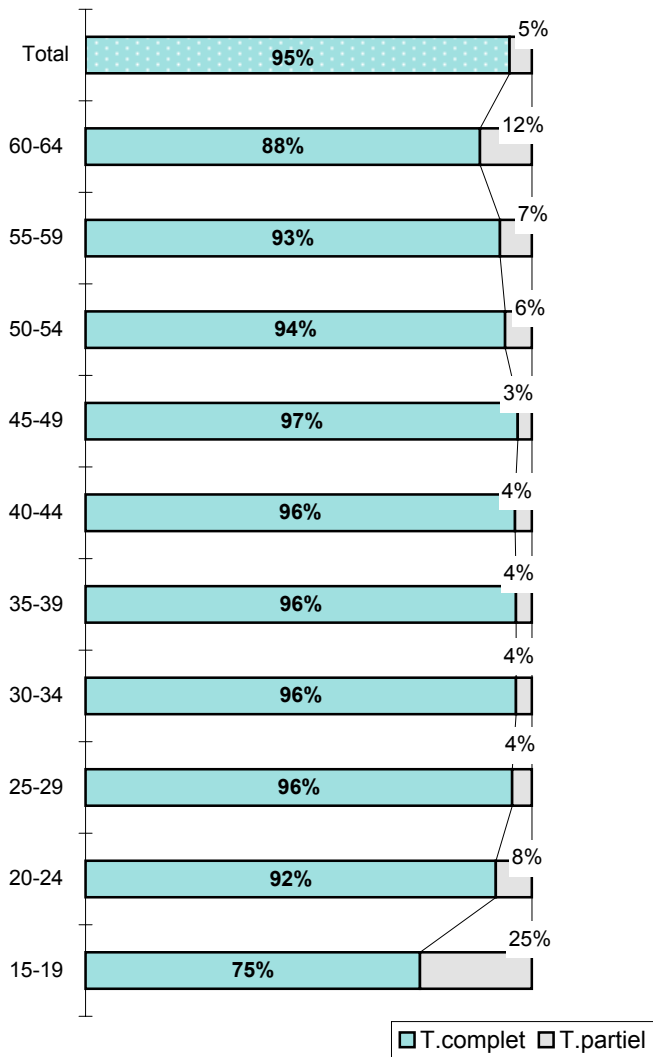

Femmes

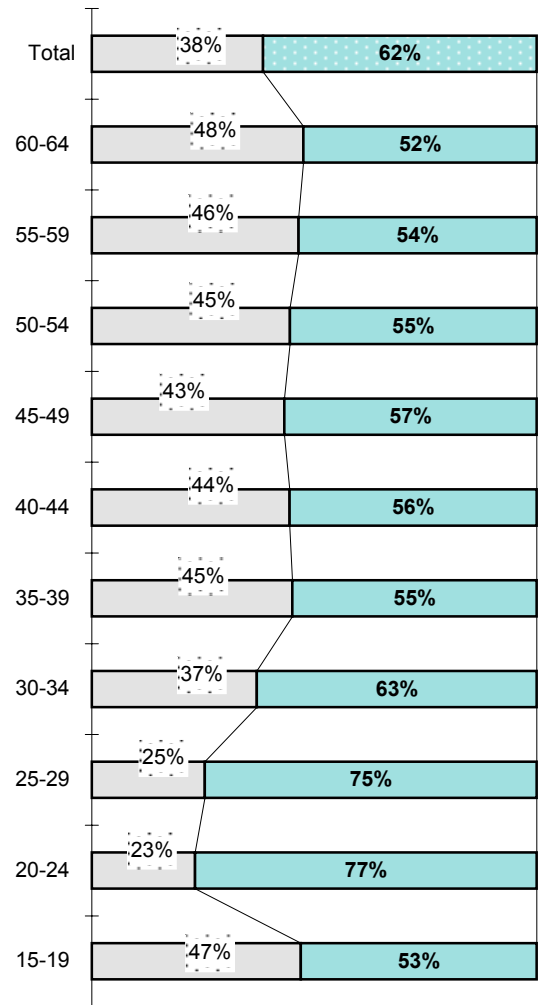

Temps partiel selon le motif Hommes

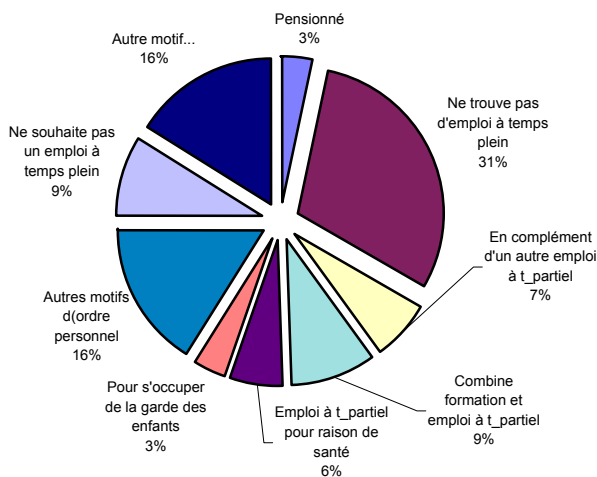

Temps partiel selon le motif Femmes

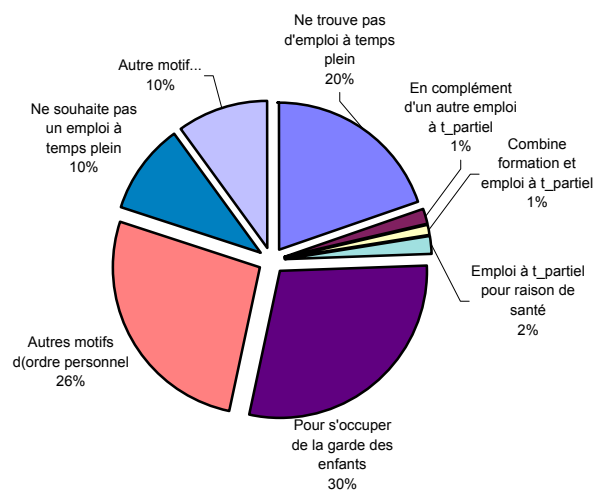

Tableaux
T3 – Chômeurs BIT

Situation antérieure à la recherche d'un emploi, sexe, âge et région de résidence

Situation avant la recherche d'emploi	Total	De 15 à 24 ans	De 25 à 49 ans	50 ans et plus
Belgique				
Total général				
Total	286.869	75.087	187.962	23.820
Hommes	148.265	40.385	91.969	15.912
Femmes	138.604	34.702	95.993	7.908
Avait un emploi				
Total	170.826	21.908	129.040	19.878
Hommes	95.382	12.787	68.990	13.606
Femmes	75.444	9.122	60.050	6.272
Etait étudiant, élève				
Total	66.090	48.393	17.530	167
Hommes	34.103	25.077	8.937	90
Femmes	31.986	23.316	8.593	77
S'occupait de son foyer				
Total	16.176	530	15.029	617
Hommes	1.742	130	1.450	162
Femmes	14.434	400	13.578	456
Etait en incapacité de travail				
Total	7.801	962	5.714	1.125
Hommes	3.512	532	2.157	823
Femmes	4.289	430	3.557	302
Autre situation				
Total	25.977	3.294	20.650	2.033
Hommes	13.526	1.859	10.435	1.232
Femmes	12.451	1.435	10.215	801
Région de Bruxelles-Capitale				
Total général				
Total	50.789	9.516	36.221	5.052
Hommes	27.861	5.148	19.317	3.396
Femmes	22.928	4.368	16.904	1.656
Avait un emploi				
Total	33.790	2.747	26.575	4.468
Hommes	19.539	1.613	14.984	2.942
Femmes	14.251	1.135	11.590	1.526
Etait étudiant, élève				
Total	9.015	6.008	2.917	90
Hommes	4.529	3.016	1.424	90
Femmes	4.486	2.993	1.493	0
S'occupait de son foyer				
Total	2.689	0	2.551	137
Hommes	529	0	454	75
Femmes	2.160	0	2.097	62
Etait en incapacité de travail				
Total	1.028	85	867	76
Hommes	598	0	523	76
Femmes	430	85	345	0
Autre situation				
Total	4.267	675	3.310	281
Hommes	2.665	519	1.932	213
Femmes	1.602	156	1.378	68

Situation antérieure à la recherche d'un emploi, sexe, âge et région de résidence - suite et fin

Situation avant la recherche d'emploi	Total	De 15 à 24 ans	De 25 à 49 ans	50 ans et plus
Région flamande				
Total général				
Total	103.733	27.320	65.380	11.033
Hommes	53.723	15.068	31.221	7.434
Femmes	50.011	12.252	34.160	3.600
Avait un emploi				
Total	68.356	10.607	48.420	9.329
Hommes	36.891	6.025	24.399	6.467
Femmes	31.464	4.582	24.020	2.862
Etait étudiant, élève				
Total	18.320	15.569	2.751	0
Hommes	10.381	8.674	1.707	0
Femmes	7.939	6.896	1.043	0
S'occupait de son foyer				
Total	4.570	0	4.339	230
Hommes	636	0	549	87
Femmes	3.934	0	3.790	143
Etait en incapacité de travail				
Total	3.751	169	2.942	640
Hommes	1.550	83	1.081	387
Femmes	2.201	86	1.861	253
Autre situation				
Total	8.737	975	6.928	834
Hommes	4.264	287	3.484	493
Femmes	4.473	688	3.444	341
Région wallonne				
Total général				
Total	132.347	38.251	86.361	7.735
Hommes	66.682	20.169	41.431	5.082
Femmes	65.665	18.082	44.930	2.653
Avait un emploi				
Total	68.681	8.554	54.046	6.081
Hommes	38.952	5.150	29.606	4.196
Femmes	29.729	3.405	24.439	1.885
Etait étudiant, élève				
Total	38.754	26.815	11.862	77
Hommes	19.193	13.388	5.805	0
Femmes	19.561	13.428	6.056	77
S'occupait de son foyer				
Total	8.918	530	8.138	250
Hommes	577	130	447	0
Femmes	8.341	400	7.691	250
Etait en incapacité de travail				
Total	3.022	708	1.905	410
Hommes	1.363	449	554	360
Femmes	1.659	259	1.351	49
Autre situation				
Total	12.972	1.643	10.411	917
Hommes	6.597	1.052	5.019	526
Femmes	6.376	591	5.393	392

Durée de la recherche d'un emploi, sexe, âge et région de résidence

Durée de la recherche	Total	De 15 à 24 ans	De 25 à 49 ans	50 ans et plus
Belgique				
Total général				
Total	286.869	75.087	187.962	23.820
Hommes	148.265	40.385	91.969	15.912
Femmes	138.604	34.702	95.993	7.908
Moins d'un mois				
Total	18.857	7.834	10.256	768
Hommes	9.854	3.966	5.623	265
Femmes	9.003	3.868	4.632	503
1 à 2 mois				
Total	39.471	15.271	23.373	828
Hommes	18.143	7.579	10.195	369
Femmes	21.328	7.691	13.178	459
3 à 5 mois				
Total	40.182	13.830	24.600	1.751
Hommes	19.986	7.776	10.868	1.343
Femmes	20.195	6.054	13.733	408
6 à 11 mois				
Total	42.349	15.539	24.381	2.429
Hommes	22.664	8.433	12.584	1.647
Femmes	19.685	7.106	11.797	781
12 à 17 mois				
Total	33.309	9.277	21.794	2.238
Hommes	17.584	4.864	11.227	1.492
Femmes	15.726	4.413	10.567	746
18 à 23 mois				
Total	11.472	1.794	8.120	1.558
Hommes	6.735	1.265	4.334	1.136
Femmes	4.738	529	3.787	422
24 à 47 mois				
Total	43.943	8.704	30.795	4.444
Hommes	24.696	4.852	16.644	3.201
Femmes	19.247	3.852	14.152	1.243
Plus de 47 mois				
Total	57.285	2.838	44.643	9.805
Hommes	28.604	1.649	20.495	6.459
Femmes	28.682	1.189	24.148	3.346

Durée de la recherche d'un emploi, sexe, âge et région de résidence (suite)

Durée de la recherche	Total	De 15 à 24 ans	De 25 à 49 ans	50 ans et plus
Région de Bruxelles-Capitale				
Total général				
Total	50.789	9.516	36.221	5.052
Hommes	27.861	5.148	19.317	3.396
Femmes	22.928	4.368	16.904	1.656
Moins d'un mois				
Total	2.068	403	1.527	138
Hommes	1.010	72	938	0
Femmes	1.058	331	589	138
1 à 2 mois				
Total	5.653	1.725	3.867	61
Hommes	3.196	1.023	2.112	61
Femmes	2.457	703	1.754	0
3 à 5 mois				
Total	5.743	1.487	3.973	282
Hommes	2.544	532	1.729	282
Femmes	3.199	955	2.244	0
6 à 11 mois				
Total	8.269	2.780	4.844	645
Hommes	5.040	2.088	2.511	441
Femmes	3.230	691	2.334	204
12 à 17 mois				
Total	6.334	1.145	4.550	640
Hommes	3.612	538	2.504	569
Femmes	2.723	607	2.046	70
18 à 23 mois				
Total	2.421	148	2.063	210
Hommes	1.457	0	1.315	142
Femmes	964	148	748	68
24 à 47 mois				
Total	9.488	1.740	6.634	1.114
Hommes	5.416	806	3.840	770
Femmes	4.072	934	2.794	344
Plus de 47 mois				
Total	10.812	88	8.764	1.960
Hommes	5.587	88	4.369	1.130
Femmes	5.225	0	4.395	831

Durée de la recherche d'un emploi, sexe, âge et région de résidence (suite)

Durée de la recherche	Total	De 15 à 24 ans	De 25 à 49 ans	50 ans et plus
Région flamande				
Total général				
Total	103.733	27.320	65.380	11.033
Hommes	53.723	15.068	31.221	7.434
Femmes	50.011	12.252	34.160	3.600
Moins d'un mois				
Total	11.935	5.267	6.235	433
Hommes	6.025	2.883	3.027	114
Femmes	5.910	2.384	3.208	319
1 à 2 mois				
Total	19.673	8.503	10.628	542
Hommes	8.657	4.238	4.198	220
Femmes	11.016	4.265	6.430	322
3 à 5 mois				
Total	18.636	5.778	11.690	1.168
Hommes	8.742	3.392	4.552	798
Femmes	9.894	2.386	7.138	370
6 à 11 mois				
Total	14.562	4.379	9.494	689
Hommes	7.489	2.395	4.699	394
Femmes	7.073	1.983	4.795	295
12 à 17 mois				
Total	9.641	1.803	7.068	770
Hommes	5.499	1.089	3.881	529
Femmes	4.142	714	3.187	241
18 à 23 mois				
Total	4.090	380	2.770	941
Hommes	2.716	380	1.610	726
Femmes	1.374	0	1.159	215
24 à 47 mois				
Total	11.683	765	9.079	1.839
Hommes	7.443	481	5.413	1.549
Femmes	4.240	283	3.667	290
Plus de 47 mois				
Total	13.514	446	8.417	4.651
Hommes	7.153	210	3.840	3.103
Femmes	6.361	236	4.577	1.548

Durée de la recherche d'un emploi, sexe, âge et région de résidence (suite et fin)

Durée de la recherche	Total	De 15 à 24 ans	De 25 à 49 ans	50 ans et plus
Région wallonne				
Total général				
Total	132.347	38.251	86.361	7.735
Hommes	66.682	20.169	41.431	5.082
Femmes	65.665	18.082	44.930	2.653
Moins d'un mois				
Total	4.855	2.164	2.494	197
Hommes	2.820	1.011	1.658	151
Femmes	2.035	1.153	836	46
1 à 2 mois				
Total	14.145	5.042	8.878	225
Hommes	6.290	2.318	3.884	88
Femmes	7.855	2.724	4.994	137
3 à 5 mois				
Total	15.803	6.565	8.937	301
Hommes	8.701	3.852	4.586	262
Femmes	7.102	2.713	4.351	39
6 à 11 mois				
Total	19.518	8.381	10.043	1.094
Hommes	10.136	3.950	5.374	812
Femmes	9.382	4.431	4.668	282
12 à 17 mois				
Total	17.334	6.330	10.177	828
Hommes	8.473	3.238	4.842	394
Femmes	8.861	3.092	5.335	434
18 à 23 mois				
Total	4.961	1.266	3.288	407
Hommes	2.561	885	1.409	267
Femmes	2.399	381	1.879	139
24 à 47 mois				
Total	22.772	6.199	15.082	1.491
Hommes	11.837	3.564	7.391	882
Femmes	10.935	2.635	7.691	609
Plus de 47 mois				
Total	32.959	2.304	27.462	3.193
Hommes	15.864	1.351	12.286	2.226
Femmes	17.095	953	15.176	967

Méthodes actives de recherche d'un emploi, sexe, âge et région de résidence

Méthodes de recherche	Total	De 15 à 24 ans	De 25 à 49 ans	50 ans et plus
Belgique				
Ensemble des méthodes				
Total	635.013	183.370	404.723	46.920
Hommes	331.650	97.819	201.223	32.608
Femmes	303.363	85.551	203.500	14.312
Contact avec un service de placement officiel				
Total	190.151	54.802	120.959	14.390
Hommes	97.346	29.149	58.453	9.744
Femmes	92.806	25.654	62.506	4.646
Contact avec une agence d'intérim ou ALE				
Total	82.604	28.205	49.496	4.903
Hommes	45.684	15.746	26.465	3.473
Femmes	36.920	12.458	23.032	1.430
Contact avec un employeur				
Total	68.603	21.453	42.320	4.830
Hommes	37.262	11.761	22.522	2.979
Femmes	31.341	9.692	19.798	1.851
Appel à des relations personnelles				
Total	81.952	22.394	52.787	6.771
Hommes	46.104	13.073	28.179	4.851
Femmes	35.848	9.320	24.608	1.920
A répondu à (fait paraître) des annonces				
Total	59.476	16.125	39.486	3.866
Hommes	29.180	7.932	18.435	2.813
Femmes	30.297	8.193	21.051	1.053
A participé à un test, examen				
Total	23.224	8.607	13.589	1.028
Hommes	10.951	3.738	6.377	836
Femmes	12.274	4.870	7.212	192
A consulté des annonces				
Total	114.910	29.492	75.960	9.459
Hommes	56.819	15.221	34.782	6.816
Femmes	58.091	14.271	41.177	2.643
A cherché un terrain, bâtiment ou équipement				
Total	639	72	500	67
Hommes	568	72	429	67
Femmes	71	0	71	0
A cherché des moyens financiers				
Total	1.770	0	1.566	204
Hommes	1.405	0	1.201	204
Femmes	364	0	364	0
A cherché une licence, des autorisations				
Total	740	0	673	67
Hommes	608	0	541	67
Femmes	132	0	132	0
Autres méthodes				
Total	10.943	2.220	7.388	1.334
Hommes	5.723	1.127	3.839	757
Femmes	5.220	1.093	3.549	577

Méthodes actives de recherche d'un emploi, sexe, âge et région de résidence - suite

Méthodes de recherche	Total	De 15 à 24 ans	De 25 à 49 ans	50 ans et plus
Région de Bruxelles-Capitale				
Ensemble des méthodes				
Total	107.905	21.027	76.980	9.898
Hommes	59.647	11.558	40.697	7.392
Femmes	48.258	9.469	36.283	2.506
Contact avec un service de placement officiel				
Total	33.344	6.597	23.416	3.331
Hommes	18.078	3.593	12.188	2.297
Femmes	15.265	3.004	11.228	1.034
Contact avec une agence d'intérim ou ALE				
Total	9.772	2.122	7.012	638
Hommes	5.716	1.229	3.920	567
Femmes	4.055	892	3.093	70
Contact avec un employeur				
Total	10.538	2.189	7.423	926
Hommes	6.416	1.220	4.494	702
Femmes	4.123	969	2.929	224
Appel à des relations personnelles				
Total	15.982	3.828	11.035	1.118
Hommes	9.489	2.140	6.508	841
Femmes	6.493	1.688	4.527	277
A répondu à (fait paraître) des annonces				
Total	11.979	2.376	8.552	1.051
Hommes	6.690	1.392	4.456	842
Femmes	5.289	984	4.096	209
A participé à un test, examen				
Total	3.219	425	2.638	157
Hommes	1.746	252	1.337	157
Femmes	1.473	173	1.300	0
A consulté des annonces				
Total	21.093	3.404	15.487	2.202
Hommes	10.641	1.732	7.267	1.642
Femmes	10.452	1.671	8.220	560
A cherché un terrain, bâtiment ou équipement				
Total	67	0	0	67
Hommes	67	0	0	67
Femmes	0	0	0	0
A cherché des moyens financiers				
Total	379	0	312	67
Hommes	158	0	91	67
Femmes	221	0	221	0
A cherché une licence, des autorisations				
Total	228	0	161	67
Hommes	158	0	91	67
Femmes	70	0	70	0
Autres méthodes				
Total	1.304	86	944	274
Hommes	487	0	345	142
Femmes	817	86	599	132

Méthodes actives de recherche d'un emploi, sexe, âge et région de résidence
- suite

Méthodes de recherche	Total	De 15 à 24 ans	De 25 à 49 ans	50 ans et plus
Région flamande				
Ensemble des méthodes				
Total	239.125	71.874	145.465	21.786
Hommes	125.197	38.363	71.800	15.033
Femmes	113.928	33.511	73.664	6.752
Contact avec un service de placement officiel				
Total	70.879	19.548	44.798	6.533
Hommes	35.884	10.852	20.647	4.384
Femmes	34.995	8.696	24.151	2.149
Contact avec une agence d'intérim ou ALE				
Total	34.537	12.195	20.080	2.262
Hommes	18.226	6.613	10.155	1.458
Femmes	16.312	5.582	9.925	805
Contact avec un employeur				
Total	23.122	8.022	13.020	2.080
Hommes	12.545	4.596	6.550	1.399
Femmes	10.577	3.426	6.470	682
Appel à des relations personnelles				
Total	28.849	9.082	16.463	3.303
Hommes	16.566	5.614	8.644	2.308
Femmes	12.282	3.469	7.819	995
A répondu à (fait paraître) des annonces				
Total	21.243	5.412	14.011	1.821
Hommes	10.129	2.358	6.539	1.232
Femmes	11.115	3.054	7.471	589
A participé à un test, examen				
Total	9.661	3.951	5.116	594
Hommes	4.247	1.385	2.268	594
Femmes	5.413	2.566	2.848	0
A consulté des annonces				
Total	42.467	12.286	25.949	4.232
Hommes	22.419	6.193	13.176	3.050
Femmes	20.048	6.093	12.774	1.181
A cherché un terrain, bâtiment ou équipement				
Total	429	0	429	0
Hommes	429	0	429	0
Femmes	0	0	0	0
A cherché des moyens financiers				
Total	996	0	858	137
Hommes	852	0	715	137
Femmes	144	0	144	0
A cherché une licence, des autorisations				
Total	450	0	450	0
Hommes	450	0	450	0
Femmes	0	0	0	0
Autres méthodes				
Total	6.491	1.378	4.290	823
Hommes	3.450	753	2.226	471
Femmes	3.042	625	2.064	352

Méthodes actives de recherche d'un emploi, sexe, âge et région de résidence - suite et fin

Méthodes de recherche	Total	De 15 à 24 ans	De 25 à 49 ans	50 ans et plus
Région wallonne				
Ensemble des méthodes				
Total	287.983	90.469	182.278	15.236
Hommes	146.806	47.898	88.726	10.183
Femmes	141.177	42.572	93.552	5.053
Contact avec un service de placement officiel				
Total	85.928	28.657	52.746	4.526
Hommes	43.383	14.703	25.617	3.063
Femmes	42.545	13.954	27.128	1.463
Contact avec une agence d'intérim ou ALE				
Total	38.295	13.888	22.404	2.004
Hommes	21.742	7.904	12.390	1.449
Femmes	16.553	5.984	10.014	555
Contact avec un employeur				
Total	34.942	11.242	21.876	1.824
Hommes	18.301	5.945	11.478	878
Femmes	16.641	5.297	10.399	945
Appel à des relations personnelles				
Total	37.122	9.483	25.289	2.350
Hommes	20.048	5.320	13.027	1.702
Femmes	17.073	4.163	12.262	648
A répondu à (fait paraître) des annonces				
Total	26.254	8.337	16.923	994
Hommes	12.361	4.182	7.440	739
Femmes	13.893	4.155	9.483	255
A participé à un test, examen				
Total	10.344	4.232	5.835	278
Hommes	4.958	2.101	2.771	86
Femmes	5.387	2.131	3.064	192
A consulté des annonces				
Total	51.350	13.802	34.523	3.025
Hommes	23.759	7.296	14.340	2.123
Femmes	27.592	6.506	20.183	902
A cherché un terrain, bâtiment ou équipement				
Total	143	72	71	0
Hommes	72	72	0	0
Femmes	71	0	71	0
A cherché des moyens financiers				
Total	395	0	395	0
Hommes	395	0	395	0
Femmes	0	0	0	0
A cherché une licence, des autorisations				
Total	62	0	62	0
Hommes	0	0	0	0
Femmes	62	0	62	0
Autres méthodes				
Total	3.147	756	2.155	237
Hommes	1.786	374	1.268	144
Femmes	1.361	382	887	93

Taux de chômage selon l'âge, le sexe, l'état civil et la région de résidence

	Total			De 15 à 24 ans			De 25 à 34 ans		
	Total	Hommes	Femmes	Total	Hommes	Femmes	Total	Hommes	Femmes
Belgique									
Chômeurs BIT									
Total général	286.792	148.265	138.527	75.087	40.385	34.702	93.387	44.992	48.396
Célibataire	154.108	87.292	66.817	69.606	39.171	30.436	54.143	29.349	24.794
Marié	112.140	52.300	59.841	5.481	1.214	4.267	36.460	14.114	22.346
Veuf	1.988	1.059	930	0	0	0	0	0	0
Divorcé-séparé	18.555	7.616	10.939	0	0	0	2.785	1.529	1.256
Population active									
Total général	4.319.688	2.479.101	1.840.588	443.804	249.757	194.047	1.238.383	674.776	563.607
Célibataire	1.446.407	862.434	583.973	411.531	240.121	171.410	631.138	377.846	253.292
Marié	2.594.607	1.491.900	1.102.706	31.495	9.344	22.151	583.898	286.761	297.137
Veuf	42.184	15.094	27.090	45	0	45	2.529	803	1.726
Divorcé-séparé	236.491	109.672	126.818	733	292	441	20.818	9.365	11.452
Taux de chômage									
Total général	6,6%	6,0%	7,5%	16,9%	16,2%	17,9%	7,5%	6,7%	8,6%
Célibataire	10,7%	10,1%	11,4%	16,9%	16,3%	17,8%	8,6%	7,8%	9,8%
Marié	4,3%	3,5%	5,4%	17,4%	13,0%	19,3%	6,2%	4,9%	7,5%
Veuf	4,7%	7,0%	3,4%	0,0%	0,0%	0,0%	0,0%	0,0%	0,0%
Divorcé-séparé	7,9%	6,9%	8,6%	0,0%	0,0%	0,0%	13,4%	16,3%	11,0%
Région de Bruxelles-Capitale									
Chômeurs BIT									
Total général	50.789	27.861	22.928	9.516	5.148	4.368	16.736	8.259	8.476
Célibataire	22.862	13.491	9.371	7.796	4.787	3.009	8.117	4.203	3.914
Marié	24.323	12.819	11.504	1.720	360	1.360	8.077	3.771	4.306
Veuf	474	324	150	0	0	0	0	0	0
Divorcé-séparé	3.130	1.227	1.903	0	0	0	542	285	257
Population active									
Total général	391.270	219.473	171.797	34.693	19.013	15.681	128.234	70.955	57.278
Célibataire	159.628	88.401	71.227	29.834	17.053	12.781	70.342	39.912	30.430
Marié	202.181	118.766	83.415	4.769	1.870	2.900	56.082	29.855	26.227
Veuf	4.987	1.746	3.240	0	0	0	274	89	185
Divorcé-séparé	24.474	10.561	13.913	90	90	0	1.535	1.098	437
Taux de chômage									
Total général	13,0%	12,7%	13,4%	27,4%	27,1%	27,9%	13,1%	11,6%	14,8%
Célibataire	14,3%	15,3%	13,2%	26,1%	28,1%	23,5%	11,5%	10,5%	12,9%
Marié	12,0%	10,8%	13,8%	36,1%	19,3%	46,9%	14,4%	12,6%	16,4%
Veuf	9,5%	18,6%	4,6%	0,0%	0,0%	0,0%	0,0%	0,0%	0,0%
Divorcé-séparé	12,8%	11,6%	13,7%	0,0%	0,0%	0,0%	35,3%	26,0%	58,7%

De 35 à 44 ans			De 45 à 54 ans			De 55 à 64 ans				
Total	Hommes	Femmes	Total	Hommes	Femmes	Total	Hommes	Femmes		
Belgique										
Chômeurs BIT										
70.880	34.075	36.806	38.721	22.492	16.229	8.716	6.323	2.394	Total général	
23.829	14.204	9.625	5.902	4.268	1.634	628	299	328	Célibataire	
38.739	17.581	21.158	24.944	14.440	10.504	6.518	4.951	1.567	Marié	
988	359	629	704	403	301	296	296	0	Veuf	
7.324	1.930	5.394	7.171	3.380	3.791	1.274	776	499	Divorcé-séparé	
Population active										
1.343.364	754.944	588.420	1.022.397	612.792	409.606	271.740	186.832	84.908	Total général	
277.567	168.523	109.044	106.659	64.184	42.475	19.511	11.760	7.751	Célibataire	
968.464	546.448	422.016	794.846	491.501	303.345	215.905	157.848	58.057	Marié	
11.613	3.540	8.073	17.303	7.211	10.092	10.694	3.540	7.154	Veuf	
85.720	36.434	49.286	103.590	49.896	53.694	25.631	13.685	11.945	Divorcé-séparé	
Taux de chômage										
5,3%	4,5%	6,3%	3,8%	3,7%	4,0%	3,2%	3,4%	2,8%	Total général	
8,6%	8,4%	8,8%	5,5%	6,7%	3,9%	3,2%	2,6%	4,2%	Célibataire	
4,0%	3,2%	5,0%	3,1%	2,9%	3,5%	3,0%	3,1%	2,7%	Marié	
8,5%	10,1%	7,8%	4,1%	5,6%	3,0%	2,8%	8,4%	0,0%	Veuf	
8,5%	5,3%	10,9%	6,9%	6,8%	7,1%	5,0%	5,7%	4,2%	Divorcé-séparé	
Région de Bruxelles-Capitale										
Chômeurs BIT										
14.031	7.914	6.117	8.445	5.084	3.361	2.061	1.455	606	Total général	
5.098	3.347	1.751	1.722	1.087	636	128	66	62	Célibataire	
7.996	4.476	3.521	4.860	2.957	1.903	1.669	1.255	415	Marié	
80	0	80	321	251	70	73	73	0	Veuf	
857	91	765	1.541	789	752	190	61	129	Divorcé-séparé	
Population active										
112.698	63.224	49.474	86.128	47.778	38.350	29.518	18.504	11.014	Total général	
39.405	21.396	18.009	16.103	8.202	7.901	3.944	1.838	2.106	Célibataire	
65.750	39.263	26.487	55.843	33.436	22.407	19.736	14.342	5.394	Marié	
1.001	318	683	2.260	909	1.351	1.452	430	1.023	Veuf	
6.542	2.247	4.295	11.922	5.231	6.691	4.385	1.894	2.491	Divorcé-séparé	
Taux de chômage										
12,5%	12,5%	12,4%	9,8%	10,6%	8,8%	7,0%	7,9%	5,5%	Total général	
12,9%	15,7%	9,7%	10,7%	13,3%	8,0%	3,3%	3,6%	3,0%	Célibataire	
12,2%	11,4%	13,3%	8,7%	8,8%	8,5%	8,5%	8,8%	7,7%	Marié	
8,0%	0,0%	11,7%	14,2%	27,6%	5,2%	5,0%	17,0%	0,0%	Veuf	
13,1%	4,1%	17,8%	12,9%	15,1%	11,2%	4,3%	3,2%	5,2%	Divorcé-séparé	

Taux de chômage selon l'âge, le sexe, l'état civil et la région de résidence (suite et fin)

	Total			De 15 à 24 ans			De 25 à 34 ans		
	Total	Hommes	Femmes	Total	Hommes	Femmes	Total	Hommes	Femmes
Région flamande									
Chômeurs BIT									
Total général	103.733	53.723	50.011	27.320	15.068	12.252	30.900	14.894	16.006
Célibataire	51.995	29.535	22.460	25.602	14.646	10.956	16.434	9.181	7.252
Marié	42.325	20.643	21.682	1.718	422	1.296	12.982	5.001	7.981
Veuf	899	427	471	0	0	0	0	0	0
Divorcé-séparé	8.515	3.117	5.398	0	0	0	1.484	711	773
Population active									
Total général	2.598.634	1.490.160	1.108.475	273.824	152.548	121.276	732.462	393.858	338.604
Célibataire	818.914	491.949	326.965	253.307	146.585	106.722	350.569	210.381	140.188
Marié	1.622.656	927.555	695.101	20.065	5.812	14.253	365.382	176.541	188.841
Veuf	21.659	8.388	13.271	0	0	0	1.475	298	1.177
Divorcé-séparé	135.406	62.268	73.138	452	151	301	15.037	6.638	8.398
Taux de chômage									
Total général	4,0%	3,6%	4,5%	10,0%	9,9%	10,1%	4,2%	3,8%	4,7%
Célibataire	6,4%	6,0%	6,9%	10,1%	10,0%	10,3%	4,7%	4,4%	5,2%
Marié	2,6%	2,2%	3,1%	8,6%	7,3%	9,1%	3,6%	2,8%	4,2%
Veuf	4,2%	5,1%	3,6%	0,0%	0,0%	0,0%	0,0%	0,0%	0,0%
Divorcé-séparé	6,3%	5,0%	7,4%	0,0%	0,0%	0,0%	9,9%	10,7%	9,2%
Région wallonne									
Chômeurs BIT									
Total général	132.270	66.682	65.588	38.251	20.169	18.082	45.752	21.838	23.914
Célibataire	79.251	44.266	34.986	36.208	19.737	16.471	29.592	15.965	13.628
Marié	45.493	18.837	26.655	2.043	431	1.611	15.400	5.341	10.059
Veuf	615	307	308	0	0	0	0	0	0
Divorcé-séparé	6.910	3.272	3.639	0	0	0	759	533	226
Population active									
Total général	1.329.784	769.467	560.316	135.287	78.197	57.090	377.687	209.962	167.725
Célibataire	467.865	282.084	185.781	128.391	76.484	51.907	210.228	127.554	82.674
Marié	769.770	445.580	324.190	6.660	1.662	4.999	162.434	80.364	82.070
Veuf	15.539	4.960	10.579	45	0	45	780	416	364
Divorcé-séparé	76.610	36.844	39.767	191	51	140	4.245	1.629	2.617
Taux de chômage									
Total général	10,0%	8,7%	11,7%	28,3%	25,8%	31,7%	12,1%	10,4%	14,3%
Célibataire	16,9%	15,7%	18,8%	28,2%	25,8%	31,7%	14,1%	12,5%	16,5%
Marié	5,9%	4,2%	8,2%	30,7%	26,0%	32,2%	9,5%	6,7%	12,3%
Veuf	4,0%	6,2%	2,9%	0,0%	0,0%	0,0%	0,0%	0,0%	0,0%
Divorcé-séparé	9,0%	8,9%	9,2%	0,0%	0,0%	0,0%	17,9%	32,7%	8,7%

De 35 à 44 ans			De 45 à 54 ans			De 55 à 64 ans				
Total	Hommes	Femmes	Total	Hommes	Femmes	Total	Hommes	Femmes		
Région flamande										
Chômeurs BIT										
25.196	11.041	14.155	15.913	9.345	6.568	4.405	3.375	1.030	Total général	
7.153	4.003	3.150	2.464	1.628	836	342	77	266	Célibataire	
13.707	6.223	7.484	10.491	6.233	4.258	3.427	2.764	663	Marié	
507	159	348	276	152	123	116	116	0	Veuf	
3.830	657	3.173	2.682	1.332	1.351	519	417	102	Divorcé-séparé	
Population active										
822.464	459.682	362.781	608.030	368.406	239.624	161.855	115.666	46.189	Total général	
146.342	92.276	54.066	57.710	35.616	22.094	10.987	7.093	3.894	Célibataire	
616.285	343.782	272.502	488.662	302.804	185.857	132.263	98.615	33.648	Marié	
6.453	2.128	4.325	7.911	3.524	4.388	5.819	2.438	3.381	Veuf	
53.384	21.496	31.888	53.747	26.462	27.285	12.786	7.520	5.266	Divorcé-séparé	
Taux de chômage										
3,1%	2,4%	3,9%	2,6%	2,5%	2,7%	2,7%	2,9%	2,2%	Total général	
4,9%	4,3%	5,8%	4,3%	4,6%	3,8%	3,1%	1,1%	6,8%	Célibataire	
2,2%	1,8%	2,8%	2,2%	2,1%	2,3%	2,6%	2,8%	2,0%	Marié	
7,9%	7,5%	8,1%	3,5%	4,3%	2,8%	2,0%	4,8%	0,0%	Veuf	
7,2%	3,1%	10,0%	5,0%	5,0%	5,0%	4,1%	5,6%	1,9%	Divorcé-séparé	
Région wallonne										
Chômeurs BIT										
31.653	15.119	16.534	14.364	8.063	6.301	2.251	1.493	758	Total général	
11.578	6.854	4.725	1.716	1.553	163	157	157	0	Célibataire	
17.036	6.883	10.153	9.592	5.250	4.342	1.422	932	490	Marié	
401	200	201	107	0	107	107	107	0	Veuf	
2.638	1.182	1.456	2.948	1.260	1.689	565	297	268	Divorcé-séparé	
Population active										
408.203	232.038	176.165	328.240	196.608	131.632	80.367	52.663	27.704	Total général	
91.821	54.851	36.969	32.846	20.367	12.479	4.580	2.829	1.751	Célibataire	
286.429	163.403	123.026	250.341	155.261	95.080	63.905	44.890	19.015	Marié	
4.159	1.094	3.065	7.132	2.778	4.354	3.422	672	2.750	Veuf	
25.794	12.690	13.104	37.921	18.203	19.718	8.459	4.271	4.188	Divorcé-séparé	
Taux de chômage										
7,8%	6,5%	9,4%	4,4%	4,1%	4,8%	2,8%	2,8%	2,7%	Total général	
12,6%	12,5%	12,8%	5,2%	7,6%	1,3%	3,4%	5,5%	0,0%	Célibataire	
6,0%	4,2%	8,3%	3,8%	3,4%	4,6%	2,2%	2,1%	2,6%	Marié	
9,6%	18,3%	6,6%	1,5%	0,0%	2,5%	3,1%	15,9%	0,0%	Veuf	
10,2%	9,3%	11,1%	7,8%	6,9%	8,6%	6,7%	7,0%	6,4%	Divorcé-séparé	

Diplôme obtenu, sexe, âge et région de résidence

Diplôme	Total	De 15 à 24 ans	De 25 à 49 ans	50 ans et plus
Belgique				
Total général				
Total	286.869	75.087	187.962	23.820
Hommes	148.265	40.385	91.969	15.912
Femmes	138.604	34.702	95.993	7.908
Primaire ou sans diplôme				
Total	56.240	7.884	41.007	7.349
Hommes	34.160	5.349	23.610	5.200
Femmes	22.080	2.535	17.396	2.149
Secondaire inférieur				
Total	75.137	22.425	47.889	4.823
Hommes	40.960	13.874	24.659	2.427
Femmes	34.177	8.552	23.229	2.396
Secondaire supérieur				
Total	105.884	31.199	66.435	8.251
Hommes	50.390	15.547	28.955	5.889
Femmes	55.494	15.652	37.480	2.362
Sup. non univ. type court				
Total	26.240	8.812	16.199	1.229
Hommes	10.502	3.170	6.559	774
Femmes	15.737	5.642	9.640	455
Sup. non univ. type long				
Total	6.928	1.752	4.631	544
Hommes	3.519	1.027	2.018	474
Femmes	3.409	726	2.613	70
Universitaire				
Total	16.440	3.014	11.802	1.624
Hommes	8.734	1.419	6.168	1.148
Femmes	7.706	1.596	5.634	476
Région de Bruxelles-Capitale				
Total général				
Total	50.789	9.516	36.221	5.052
Hommes	27.861	5.148	19.317	3.396
Femmes	22.928	4.368	16.904	1.656
Primaire ou sans diplôme				
Total	13.991	1.072	10.884	2.035
Hommes	8.037	516	6.184	1.336
Femmes	5.954	556	4.700	699
Secondaire inférieur				
Total	12.952	4.268	7.554	1.129
Hommes	7.328	2.463	4.150	714
Femmes	5.624	1.805	3.404	415
Secondaire supérieur				
Total	12.750	2.821	8.867	1.062
Hommes	6.151	1.452	3.981	718
Femmes	6.599	1.369	4.886	344
Sup. non univ. type court				
Total	4.035	572	3.463	0
Hommes	2.024	178	1.846	0
Femmes	2.011	394	1.617	0
Sup. non univ. type long				
Total	1.377	249	826	302
Hommes	829	178	420	231
Femmes	548	71	406	70
Universitaire				
Total	5.684	533	4.627	524
Hommes	3.493	360	2.737	396
Femmes	2.192	173	1.891	128

Diplôme obtenu, sexe, âge et région de résidence (suite et fin)

Diplôme	Total	De 15 à 24 ans	De 25 à 49 ans	50 ans et plus
Région flamande				
Total général				
Total	103.733	27.320	65.380	11.033
Hommes	53.723	15.068	31.221	7.434
Femmes	50.011	12.252	34.160	3.600
Primaire ou sans diplôme				
Total	19.068	2.430	12.858	3.780
Hommes	10.697	1.562	6.452	2.684
Femmes	8.371	869	6.406	1.096
Secondaire inférieur				
Total	24.258	6.300	15.830	2.128
Hommes	13.198	4.035	8.199	964
Femmes	11.060	2.265	7.631	1.164
Secondaire supérieur				
Total	40.838	12.369	25.093	3.377
Hommes	20.956	7.285	11.186	2.486
Femmes	19.882	5.084	13.907	891
Sup. non univ. type court				
Total	9.338	3.769	4.760	810
Hommes	3.393	969	1.859	565
Femmes	5.945	2.799	2.901	245
Sup. non univ. type long				
Total	3.732	1.067	2.490	175
Hommes	2.091	634	1.282	175
Femmes	1.642	433	1.208	0
Universitaire				
Total	6.498	1.384	4.349	764
Hommes	3.387	583	2.243	561
Femmes	3.110	801	2.106	203
Région wallonne				
Total général				
Total	132.347	38.251	86.361	7.735
Hommes	66.682	20.169	41.431	5.082
Femmes	65.665	18.082	44.930	2.653
Primaire ou sans diplôme				
Total	23.181	4.382	17.265	1.534
Hommes	15.426	3.271	10.975	1.180
Femmes	7.754	1.111	6.290	353
Secondaire inférieur				
Total	37.927	11.857	24.504	1.566
Hommes	20.434	7.375	12.310	749
Femmes	17.493	4.481	12.194	818
Secondaire supérieur				
Total	52.296	16.009	32.475	3.812
Hommes	23.283	6.810	13.788	2.685
Femmes	29.013	9.200	18.687	1.126
Sup. non univ. type court				
Total	12.867	4.471	7.976	419
Hommes	5.085	2.022	2.854	209
Femmes	7.781	2.448	5.122	210
Sup. non univ. type long				
Total	1.819	435	1.315	68
Hommes	599	215	317	68
Femmes	1.219	221	999	0
Universitaire				
Total	4.258	1.097	2.826	336
Hommes	1.854	475	1.188	191
Femmes	2.404	622	1.637	145

Personnes suivant une formation selon le diplôme obtenu et le sexe. Belgique

	Diplôme obtenu						
	Total	Primaire ou sans diplôme	Secondaire inférieur	Secondaire supérieur	Sup. non univ. type court	Sup. non univ. type long	Universitaire
Belgique							
Chômeurs BIT							
Total général							
Total	22.467	2.475	4.625	9.553	2.733	896	2.186
Hommes	10.658	1.281	2.594	4.327	890	515	1.051
Femmes	11.810	1.194	2.031	5.227	1.842	381	1.135
Formation initiale							
Total	5.172	545	1.293	1.873	406	247	809
Hommes	2.646	225	529	1.094	194	214	389
Femmes	2.526	319	765	779	213	32	419
Formation professionnelle continue							
Total	2.896	228	418	1.369	393	0	489
Hommes	1.446	67	418	521	100	0	339
Femmes	1.450	161	0	847	293	0	149
Formation par intérêt personnel							
Total	7.517	800	702	3.154	1.399	573	888
Hommes	3.282	454	303	1.429	550	224	322
Femmes	4.235	346	399	1.725	849	349	567
Formation lors de mesure pour l'emploi							
Total	6.883	902	2.212	3.158	535	76	0
Hommes	3.284	534	1.345	1.282	47	76	0
Femmes	3.599	368	867	1.875	488	0	0
Form. par intérêt pers.: informatique							
Total	1.898	63	141	1.126	259	135	174
Hommes	776	31	141	485	119	0	0
Femmes	1.122	32	0	641	140	135	174
Form. par intérêt pers.: langues							
Total	2.663	496	134	1.126	288	300	320
Hommes	800	182	0	394	49	86	88
Femmes	1.864	314	134	732	238	214	232
Form. par intérêt pers.: artistique							
Total	205	0	0	123	0	0	82
Hommes	143	0	0	61	0	0	82
Femmes	62	0	0	62	0	0	0
Form. par intérêt pers.: autre domaine							
Total	2.750	241	427	780	852	138	313
Hommes	1.563	241	162	489	381	138	152
Femmes	1.188	0	265	290	472	0	161

Tableaux
T4 – Population inactive

Souhait par rapport à l'emploi, motif de la non recherche d'un emploi, sexe, âge.**Souhait par rapport à l'emploi**

	Total	De 15 à 24 ans	De 25 à 49 ans	50 ans et plus
Belgique				
Ne cherche pas d'emploi				
Total général				
Total	1.861.585	761.132	498.711	601.742
Hommes	600.064	361.231	104.859	133.974
Femmes	1.261.521	399.901	393.852	467.768
Souhaite actuellement un emploi				
Total	71.635	5.471	44.165	21.999
Hommes	28.139	1.946	14.274	11.918
Femmes	43.496	3.525	29.891	10.081
Ne souhaite pas actuellement un emploi				
Total	1.789.950	755.661	454.546	579.743
Hommes	571.925	359.284	90.585	122.056
Femmes	1.218.025	396.377	363.961	457.687
Motifs de la non recherche d'emploi :				
Attend le résultat de démarches				
Total	5.208	849	3.504	855
Hommes	2.164	560	1.076	527
Femmes	3.045	289	2.428	328
Pas d'emploi près du domicile				
Total	1.594	145	944	505
Hommes	658	145	270	243
Femmes	936	0	674	262
Pas les qualifications requises				
Total	4.435	865	2.989	581
Hommes	1.824	373	1.289	161
Femmes	2.611	491	1.700	420
Trop âgé				
Total	18.233	156	5.384	12.693
Hommes	9.564	0	2.221	7.344
Femmes	8.669	156	3.163	5.350
Expérience insuffisante				
Total	414	126	159	128
Hommes	414	126	159	128
Femmes	0	0	0	0
Autres raisons				
Total	3.168	0	2.681	487
Hommes	1.158	0	1.059	100
Femmes	2.009	0	1.622	387
Maladie				
Total	21.324	1.636	14.375	5.314
Hommes	9.355	432	5.776	3.148
Femmes	11.969	1.204	8.598	2.166
Autres motifs				
Total	17.259	1.693	14.130	1.435
Hommes	3.001	309	2.425	267
Femmes	14.258	1.384	11.706	1.168

Diplôme obtenu, sexe, âge et région de résidence

Diplôme	Total	De 15 à 24 ans	De 25 à 49 ans	50 ans et plus
Belgique				
Total général				
Total	4.115.468	798.676	597.409	2.719.382
Hommes	1.599.668	380.918	135.875	1.082.875
Femmes	2.515.800	417.758	461.535	1.636.507
Primaire ou sans diplôme				
Total	1.742.109	114.380	192.967	1.434.762
Hommes	653.175	61.097	54.451	537.627
Femmes	1.088.935	53.283	138.516	897.135
Secondaire inférieur				
Total	1.067.698	342.888	150.400	574.411
Hommes	421.062	171.254	30.003	219.805
Femmes	646.636	171.634	120.397	354.605
Secondaire supérieur				
Total	941.951	314.023	172.700	455.229
Hommes	373.047	136.783	34.048	202.217
Femmes	568.904	177.240	138.652	253.012
Sup. non univ. type court				
Total	207.064	11.183	42.707	153.173
Hommes	63.354	4.575	5.452	53.326
Femmes	143.711	6.609	37.255	99.847
Sup. non univ. type long				
Total	42.419	4.359	8.076	29.984
Hommes	22.513	2.445	1.782	18.286
Femmes	19.906	1.914	6.294	11.698
Universitaire				
Total	114.226	11.843	30.560	71.823
Hommes	66.517	4.765	10.138	51.614
Femmes	47.709	7.078	20.421	20.209
Région de Bruxelles-Capitale				
Total général				
Total	397.739	83.756	79.105	234.878
Hommes	151.349	39.101	24.380	87.869
Femmes	246.391	44.655	54.726	147.010
Primaire ou sans diplôme				
Total	147.892	14.772	29.819	103.302
Hommes	51.581	8.017	7.561	36.003
Femmes	96.311	6.755	22.257	67.299
Secondaire inférieur				
Total	98.669	32.963	16.344	49.362
Hommes	37.727	15.073	5.530	17.124
Femmes	60.942	17.890	10.814	32.239
Secondaire supérieur				
Total	98.796	32.673	17.982	48.141
Hommes	39.725	14.525	6.501	18.699
Femmes	59.071	18.148	11.482	29.442
Sup. non univ. type court				
Total	18.442	779	4.762	12.901
Hommes	4.774	607	979	3.188
Femmes	13.668	171	3.783	9.714
Sup. non univ. type long				
Total	5.874	426	1.694	3.754
Hommes	2.509	178	339	1.992
Femmes	3.365	248	1.355	1.762
Universitaire				
Total	28.066	2.144	8.504	17.418
Hommes	15.033	700	3.469	10.863
Femmes	13.034	1.443	5.035	6.555

Diplôme obtenu, sexe, âge et région de résidence (suite et fin)

Diplôme	Total	De 15 à 24 ans	De 25 à 49 ans	50 ans et plus
Région flamande				
Total général				
Total	2.332.099	441.140	282.619	1.608.340
Hommes	919.628	211.777	54.945	652.906
Femmes	1.412.471	229.363	227.674	955.434
Primaire ou sans diplôme				
Total	1.008.721	46.387	86.791	875.544
Hommes	385.233	24.623	22.743	337.867
Femmes	623.488	21.764	64.048	537.677
Secondaire inférieur				
Total	588.965	203.266	67.529	318.169
Hommes	237.581	104.085	10.239	123.257
Femmes	351.384	99.181	57.291	194.912
Secondaire supérieur				
Total	536.695	175.120	87.739	273.836
Hommes	211.468	75.807	13.450	122.211
Femmes	325.228	99.313	74.289	151.625
Sup. non univ. type court				
Total	116.133	6.325	21.708	88.101
Hommes	37.033	2.300	2.405	32.328
Femmes	79.100	4.025	19.303	55.773
Sup. non univ. type long				
Total	27.147	3.353	4.527	19.267
Hommes	15.539	2.216	1.205	12.118
Femmes	11.609	1.137	3.322	7.150
Universitaire				
Total	54.437	6.689	14.326	33.423
Hommes	32.775	2.746	4.904	25.125
Femmes	21.663	3.943	9.422	8.298
Région wallonne				
Total général				
Total	1.385.629	273.780	235.685	876.164
Hommes	528.691	130.040	56.549	342.101
Femmes	856.939	143.740	179.135	534.063
Primaire ou sans diplôme				
Total	585.496	53.222	76.358	455.917
Hommes	216.361	28.457	24.147	163.757
Femmes	369.135	24.765	52.211	292.159
Secondaire inférieur				
Total	380.065	106.659	66.527	206.879
Hommes	145.754	52.096	14.234	79.424
Femmes	234.311	54.563	52.293	127.455
Secondaire supérieur				
Total	306.460	106.229	66.978	133.252
Hommes	121.854	46.450	14.098	61.306
Femmes	184.606	59.779	52.881	71.945
Sup. non univ. type court				
Total	72.489	4.080	16.238	52.171
Hommes	21.547	1.667	2.069	17.811
Femmes	50.942	2.413	14.169	34.360
Sup. non univ. type long				
Total	9.398	580	1.855	6.963
Hommes	4.464	51	237	4.176
Femmes	4.933	529	1.617	2.787
Universitaire				
Total	31.722	3.010	7.730	20.983
Hommes	18.710	1.318	1.765	15.626
Femmes	13.013	1.692	5.964	5.356

Annexes

Annexe 1. - Classification des forces de travail dans l'enquête par sondage sur les forces de travail dans l'Union Européenne (1)

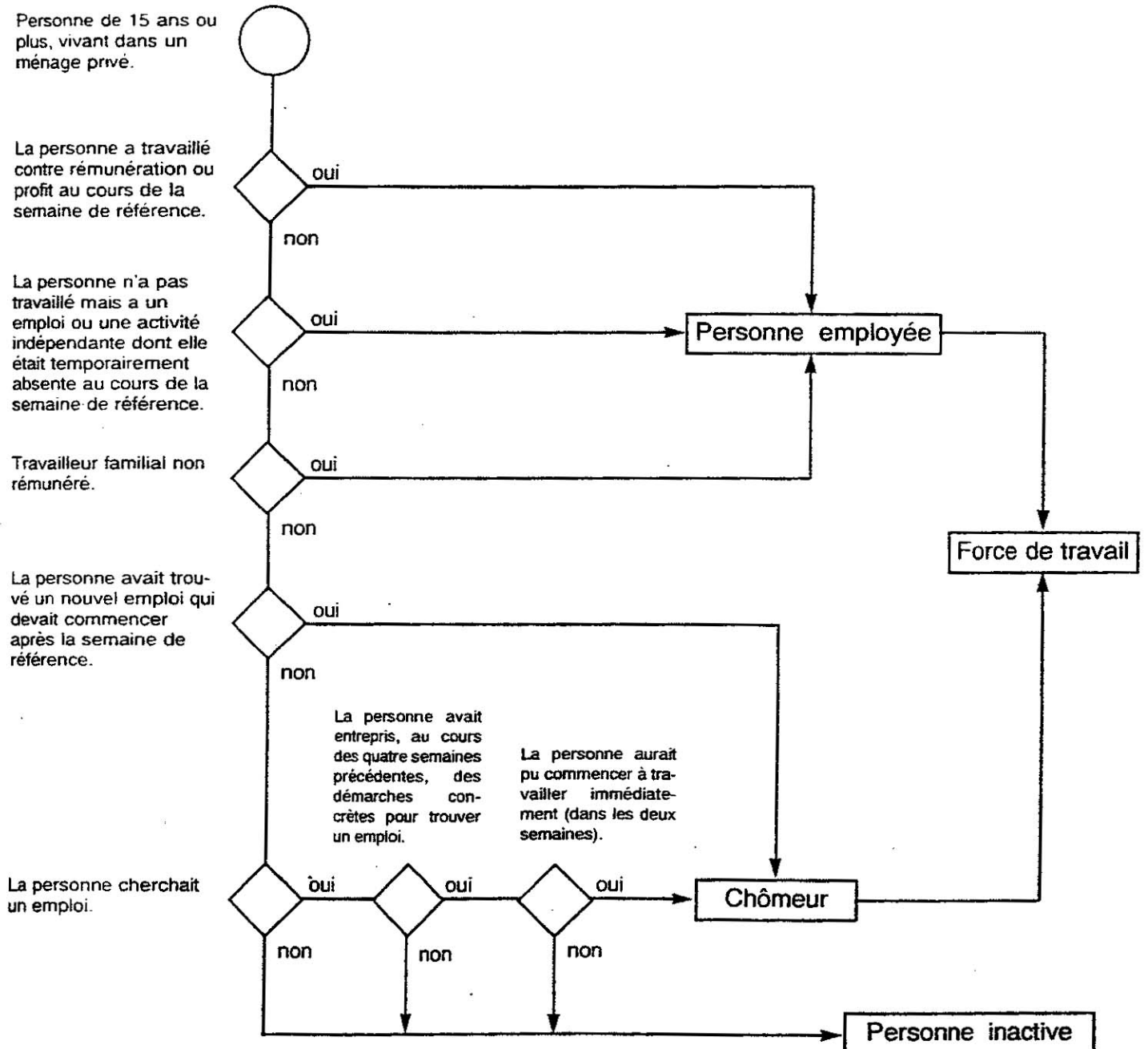

(1) Schéma Eurostat 1994.

Annexe 2

GRANDS GROUPES ET SOUS-GRANDS GROUPES DE LA CLASSIFICATION INTERNATIONALE TYPE DES PROFESSIONS CITP-88 (INTERNATIONAL STANDARD CLASSIFICATION OF OCCUPATIONS ISCO-88)

(Certains intitulés ont été abrégés, précisés ou adaptés aux spécificités belges)

1. DIRIGEANTS ET CADRES SUPERIEURS

- 11 Membres de l'exécutif et des corps législatifs, cadres supérieurs de l'administration publique*
- 12 Directeurs de société et cadres de direction*
- 13 Directeurs et gérants de petites entreprises*

2. PROFESSIONS INTELLECTUELLES ET SCIENTIFIQUES

- 21 Ingénieurs, informaticiens et spécialistes des sciences physiques et mathématiques*
- 22 Spécialistes des sciences de la vie et de la santé*
- 23 Professeurs, instituteurs et autres spécialistes de l'enseignement*
- 24 Autres spécialistes des professions intellectuelles et scientifiques*

3. PROFESSIONS INTERMEDIAIRES

- 31 Techniciens*
- 32 Professions intermédiaires des sciences de la vie et de la santé*
- 33 Professions intermédiaires de l'enseignement*
- 34 Autres professions intermédiaires*

4. EMPLOYES DE TYPE ADMINISTRATIF

- 41 Employés de bureau*
- 42 Réceptionnistes, caissiers, guichetiers et assimilés*

5. PERSONNELS DES SERVICES ET VENDEURS

- 51 Personnel des services*
- 52 Modèles, vendeurs et démonstrateurs*

6. AGRICULTEURS ET OUVRIERS QUALIFIES DE L'AGRICULTURE ET DE LA PECHE

- 61 Agriculteurs et ouvriers qualifiés de l'agriculture et de la pêche destinée aux marchés*
- 62 Agriculteurs et ouvriers qualifiés de l'agriculture et de la pêche de subsistance*

7. ARTISANS ET OUVRIERS DES METIERS DE TYPE ARTISANAL

- 71 Artisans et ouvriers des métiers de l'extraction et du bâtiment*
- 72 Artisans et ouvriers des métiers de la métallurgie, de la construction mécanique et assimilés*
- 73 Artisans et ouvriers de la mécanique de précision, des métiers d'art, de l'imprimerie et assimilés*
- 74 Autres artisans et ouvriers des métiers de type artisanal*

8. CONDUCTEURS D'INSTALLATIONS ET DE MACHINES ET OUVRIERS DE L'ASSEMBLAGE

- 81 Conducteurs d'installations fixes*
- 82 Conducteurs de machines et ouvriers de l'assemblage*
- 83 Conducteurs de véhicules et d'engins lourds*

9A. OUVRIERS ET EMPLOYES NON QUALIFIES

- 91 Employés non qualifiés des services et de la vente*
- 92 Manoeuvres de l'agriculture et de la pêche*
- 93 Manoeuvres des mines, du bâtiment et des travaux publics, de l'industrie et du transport*

9B. PERSONNES HANDICAPEES TRAVAILLANT EN ATELIER PROTEGE

0. FORCES ARMEES

188
**Annexe 3.- LISTE DES SECTIONS ET DIVISIONS DE LA NOMENCLATURE DES ACTIVITES
 (VERSION REVISEE) (*)**

SECTION A - AGRICULTURE, CHASSE ET SYLVICULTURE	SECTION H - HOTELS ET RESTAURANTS
01 Agriculture, chasse et activités des services annexes 02 Sylviculture, exploitation forestière et activités des services	55 Hôtels et restaurants
SECTION B - PECHE	SECTION I - TRANSPORTS, ENTREPOSAGE ET COMMUNICATIONS
05 Pêche, pisciculture et aquaculture ; activités des services annexes à la pêche	60 Transports terrestres et par conduites 61 Transports par eau 62 Transports aériens 63 Activités annexés et auxiliaires des transports ; activités d'agences de voyage 64 Postes et télécommunications
SECTION C - ACTIVITES EXTRACTIVES	SECTION J - INTERMEDIATION FINANCIERE
10 Extraction de houille, de lignite et de tourbe 11 Extraction de pétrole brut et de gaz naturel ; activités de services annexes à l'extraction de pétrole et de gaz, sauf la prospection 12 Extraction de minerais d'uranium et de thorium 13 Extraction de minerais métalliques 14 Autres industries extractives	65 Intermédiation financière, sauf activités d'assurances et de caisses de retraite 66 Activités des assurances et de caisses de retraite, sauf sécurité sociale obligatoire 67 Activités auxiliaires de l'intermédiation financière
SECTION D - INDUSTRIE MANUFACTURIERE	SECTION K - IMMOBILIER, LOCATIONS ET ACTIVITES DE SERVICE AUX ENTREPRISES
15 Industrie des produits alimentaires et des boissons 16 Industrie du tabac 17 Industrie textile 18 Fabrication de l'habillement et des fourrures 19 Apprêt et tannage des cuirs ; fabrication d'articles de voyage et de maroquinerie ; fabrication d'articles de sellerie et de bourrellerie ; fabrication de chaussures 20 Production de bois et d'articles en bois et en liège, sauf fabrication de meubles ; fabrication d'articles de vannerie et de sparterie 21 Fabrication de pâte à papier, et d'articles en papier et en carton 22 Edition, imprimerie et reproduction de supports enregistrés 23 Raffinage de pétrole ; cokéfaction ; traitement des combustibles nucléaires 24 Industrie chimique 25 Industrie du caoutchouc et des plastiques 26 Fabrication d'autres produits minéraux non métalliques 27 Métallurgie 28 Travail des métaux 29 Fabrication de machines et d'équipements n.c.a. 30 Fabrication de machines de bureau, de machines comptables et de matériel de traitement de l'information 31 Fabrication de machines et appareils électriques n.c.a. 32 Fabrication d'équipements et appareils de radio, télévision et communication 33 Fabrication d'instruments médicaux, de précision, d'optique et d'horlogerie 34 Construction de véhicules automobiles, de remorques et de semi-remorques 35 Fabrication d'autres matériels de transport 36 Fabrication de meubles ; industries diverses n.c.a. 37 Récupération	70 Activités immobilières 71 Location de machines et d'équipements sans opérateur et de biens personnels et domestiques 72 Activités informatiques et activités connexes 73 Recherche-développement 74 Autres activités de services fournis principalement aux entreprises
SECTION E - PRODUCTION ET DISTRIBUTION D'ELECTRICITE, DE GAZ ET D'EAU	SECTION L - ADMINISTRATION PUBLIQUE ET DEFENSE ; SECURITE SOCIALE OBLIGATOIRE
40 Production et distribution d'électricité, de gaz, de vapeur et d'eau chaude 41 Captage, épuration et distribution d'eau	75 Administration publique et défense ; sécurité sociale obligatoire
SECTION F - CONSTRUCTION	SECTION M - EDUCATION
45 Construction	80 Education
SECTION G - COMMERCE DE GROS ET DE DETAIL ; REPARATIONS AUTOMOBILES ET DOMESTIQUES	SECTION N - SANTE ET ACTION SOCIALE
50 Commerce automobiles 51 Commerce de gros et intermédiaires du commerce, sauf de véhicules automobiles et de motocycles 52 Commerce de détail, sauf de véhicules automobiles et de motocycles ; réparation d'articles personnels et domestiques	85 Santé et action sociale
	SECTION O - AUTRES ACTIVITES DE SERVICES COLLECTIFS, SOCIAUX ET PERSONNELS
	90 Assainissement et enlèvement des ordures ; voirie et activités similaires 91 Activités associatives diverses n.c.a. 92 Activités récréatives, culturelles et sportives 93 Autres activités de services
	SECTION P - MENAGES EMPLOYANT DU PERSONNEL DOMESTIQUE
	95 Ménages employant du personnel domestique
	SECTION Q - ORGANISMES EXTRA-TERRITORIAUX
	99 Organismes extra-territoriaux
	(*) D'application à partir de l'année 1993



INSTITUT NATIONAL DE STATISTIQUE

Statistiques Sociales

Unité "Enquête sur les Forces de travail"

Rue de Louvain 44 - 1000 Bruxelles

Coller l'étiquette "personne" dans ce cadre

Remplir si un autre ménage habite à l'adresse indiquée, en conservant le n° de groupe et le n° de ménage

N° de groupe:

N° du ménage:

N° de la personne:

Nom:

Prénom:

Semaine de référence du lundi / au dimanche /

ENQUETE CONTINUE SUR LES FORCES DE TRAVAIL - 2001

Questionnaire individuel

A. INFORMATIONS GENERALES	B. ACTIVITE PRINCIPALE ET SECONDAIRE
A remplir pour chaque membre du ménage (âgé de 15 ans et plus)	A remplir pour les personnes ayant un emploi pendant la semaine de référence
Passez à la question: ↓	Passez à la question: ↓
<p>1. M_ a-t-il/elle, au cours de la semaine de référence, effectué un travail rémunéré, même si ce n'est que pour une heure?</p> <p>- oui..... 1 7</p> <p>- non 2 2</p>	ACTIVITE PRINCIPALE
<p>2. M_ a-t-il/elle, au cours de la semaine de référence, travaillé, même sans être rémunéré(e), dans l'entreprise ou la firme d'un membre de la famille?</p> <p>- oui..... 1 7</p> <p>- non 2 3</p>	<p>7. Parmi les catégories suivantes, laquelle caractérise le mieux le statut professionnel de M_ (durant la semaine de référence)?</p> <p>- Secteur privé - ouvrier..... 1 8</p> <p>- Secteur privé - employé 2 8</p> <p>- Secteur public - fonctionnaire 3 9</p> <p>- Secteur public - contractuel 4 8</p> <p>- Indépendant - en nom propre, sans personnel 5 9</p> <p>- Indépendant - en nom propre, avec personnel 6 9</p> <p>- Indépendant - en société (SPRL, SA, ...), sans personnel 7 9</p> <p>- Indépendant - en société (SPRL, SA, ...), avec personnel 8 9</p> <p>- Aidant familial non rémunéré..... 9 9</p>
<p>3. M_ avait-il/elle, au cours de la semaine de référence, un emploi qui, pour l'une ou l'autre raison, n'a pas été exercé?</p> <p>- oui..... 1 6</p> <p>- non 2 4</p>	<p>8. M_ travaille-t-il/elle dans le cadre d'un programme de remise au travail (ALE, TCT, ACS, Prime, FBI, Art 123, ...)?</p> <p>- oui..... 1 9</p> <p>- non 2 9</p>
<p>4. Durant la semaine de référence, M_ était-il/elle en disponibilité préalable à la pension, pensionné(e) ou prépensionné(e)?</p> <p>- oui - M_ était/est en disponibilité préalable à la pension 0 5</p> <p>- oui - M_ était/est pensionné(e) 1 5</p> <p>- oui - M_ était/est prépensionné(e) 2 5</p> <p>- non 3 42</p>	<p>9. Quelle est la profession ou la fonction de M_ dans son activité principale? (Description en termes précis)</p> <p>.....</p> <p>.....</p> <p style="text-align: right;"> </p>
<p>5. Durant le mois de référence, M_ cherchait-il/elle un emploi?</p> <p>- oui..... 1 46</p> <p>- non 2 58</p>	<p>10. Nom et adresse de l'établissement (unité locale) où M_ travaille:</p> <p>.....</p> <p>.....</p> <p>.....</p> <p>.....</p> <p>.....</p> <p>communauté:</p> <p>pays (si à l'étranger):.....</p> <p style="text-align: right;"> </p>
<p>6. M_ était-il/elle, au cours de la semaine de référence, en interruption de carrière complète (inscrit comme tel à l'ONEM)?</p> <p>- oui (interruption de trois mois au plus) 0 7</p> <p>- oui (interruption supérieure à trois mois) 1 7</p> <p>- non 2 7</p>	11a

Passez à la question: ↓			
11. Quelle est l'activité principale (description en termes précis) :			
a) de l'établissement (unité locale) où M_ travaille:			
.....			
.....			
.....			
_ _ _			
b) de l'entreprise ou l'institution à laquelle appartient l'établissement (si applicable):			
.....			
.....			
.....			
_ _ _			
11b			
12. Nombre de travailleurs (employeur compris):			
	de l'établissement (Unité locale)	de l'entreprise ou de l'institution	
Entre 1 et 10 (nombre précis)	_ _ _	_ _ _	13
Entre 11 et 19	11	21	13
Entre 20 et 49	12	22	13
Entre 50 et 249	13	23	13
Entre 250 et 499	14	24	13
500 et plus	15	25	13
Ne sait pas, entre 1 et 10	81	91	13
Ne sait pas, 11 ou plus	82	92	13
13. Depuis quelle date M_ travaille-t-il/elle chez son employeur actuel ou exerce-t-il/elle son activité indépendante actuelle?			
- mois/année _ _ / _ _ _ _			E1
E1: Si M_ est salarié(e) (1 à 4 à la question 7)			14
Si M_ est indépendant(e) ou aidant(e) (5 à 9 à la question 7)			16
14. M_ occupe-t-il/elle ...			
- un emploi permanent (contrat à durée indéterminée ou emploi statutaire)	1		16
- un emploi temporaire.....	2		15a

Passez à la question: ↓		
15. M_ occupe un emploi temporaire:		
a) S'agit-il:		
- d'un contrat avec une agence d'intérim.....	1	15b
- d'un travail en ALE.....	2	20
- d'une formation / stage / contrat d'apprentissage.....	3	15b
- d'un emploi d'étudiant (avec contrat d'étudiant)	4	15b
- d'un contrat à durée déterminée / travail déterminé.....	5	15b
- d'un autre contrat à durée déterminée (à préciser)		
.....	6	15b
- d'un travail occasionnel (sans contrat formel)	7	20
b) Pour quelles raisons M_ a-t-il/elle accepté ces conditions d'emploi (emploi temporaire)?		
- M_ n'a pas trouvé d'emploi permanent.....	1	15c
- M_ ne souhaitait pas d'emploi permanent.....	2	15c
c) Quelle est la durée du contrat actuel de M_ ?		
- moins de 1 mois.....	00	16
- plus de 3 ans	37	16
- de 1 à 36 mois (précisez le nombre de mois)	_ _ _	16
16. L'activité principale de M_ est-elle exercée à temps plein ou à temps partiel?		
- à temps plein.....	1	20
- à temps partiel	2	17
17. Quel est le pourcentage de ce temps partiel par rapport à un temps plein?		
- pour cent.....	_ _ _	18
18. Lorsqu'il/elle a commencé son emploi à temps partiel, quelle fut la principale raison pour M_ d'accepter ce type d'emploi?		
- M_ était (pré)pensionné(e) et ne pouvait travailler qu'à temps partiel.....	0	19
- M_ n'a pas trouvé d'emploi à temps plein	1	19
- M_ a dû passer d'un temps plein à un temps partiel suite à la situation économique de l'entreprise.....	2	19
- pour compléter un autre emploi à temps partiel	3	19
- M_ combinait formation et emploi à temps partiel	4	19
- M_ ne pouvait pas travailler à temps plein pour raison de santé (incapacité de travail)	5	19
- pour s'occuper de la garde de ses enfants	6	19
- autres motifs d'ordre personnel ou familial.....	7	19
- M_ ne souhaitait pas un emploi à temps plein	8	19
- autre motif (à préciser):		
.....	9	19
19. Pendant la semaine de référence, pourquoi M_ a-t-il/elle continué à travailler à temps partiel?		
- M_ est (pré)pensionné(e) et ne peut travailler qu'à temps partiel.....	0	20
- M_ ne trouve pas d'emploi à temps plein	1	20
- pour compléter un autre emploi à temps partiel	3	20
- M_ combine formation et emploi à temps partiel.....	4	20
- M_ ne peut travailler à temps plein pour raison de santé (incapacité de travail)	5	20
- pour s'occuper de la garde de ses enfants	6	20
- autres motifs d'ordre personnel ou familial.....	7	20
- M_ ne souhaite pas un temps plein	8	20
- autre motif (à préciser)		
.....	9	20

DUREE DE L'ACTIVITE PRINCIPALE		DEUXIEME EMPLOI	
Passez à la question: ↓		Passez à la question: ↓	
20. Combien d'heures de travail M_ a-t-il/elle effectivement presté pour l'activité principale au cours de la semaine de référence? (heures de préparation des enseignants comprises, heures de formation exclues) Nombre d'heures pour la semaine de référence..... _ _ _ 21 (Maximum 97; entrez 00 si M_ n'a pas travaillé pendant la semaine de référence, 98 pour "ne sait pas")		26. M_ avait-il/elle un deuxième emploi, exercé ou non, au cours de la semaine de référence? - oui..... 1 27 - non 2 33	
21. Pendant la semaine de référence M_ a travaillé... - le même nombre d'heures qu'habituellement..... 1 24 - moins d'heures qu'habituellement..... 2 22 - plus d'heures qu'habituellement..... 3 23 - l'horaire habituel de M_ varie fortement..... 4 24		27. Combien d'heures ont été prestées au cours de la semaine de référence pour ce deuxième emploi? Nombre d'heures pour la semaine de référence..... _ _ _ 28 (Maximum 97; entrez 00 si M_ n'a pas travaillé pendant la semaine de référence, 98 pour "ne sait pas")	
22. Quelle est la raison pour laquelle M_ a travaillé moins d'heures qu'habituellement (ou n'a pas travaillé) pendant la semaine de référence? (raison principale) - jour(s) férié(s) 00 24 - vacances..... 01 24 - maladie, accident, incapacité temporaire 02 24 - horaire variable (choix du travailleur)..... 03 24 - horaire flexible (imposé par l'employeur) 04 24 - motif technique ou économique (chômage partiel)..... 05 24 - congé de maternité ou parental..... 06 24 - interruption de carrière..... 07 24 - raisons familiales ou personnelles 08 24 - conflit du travail 09 24 - début d'emploi ou fin d'emploi au cours de la semaine de référence, ou préavis non presté 10 24 - enseignement ou formation..... 11 24 - conditions climatiques..... 12 24 - autre raison (à préciser) 13 24		28. Quel est le nombre d'heures prestées habituellement pour ce deuxième emploi? - Heures/semaine..... _ _ _ 29 (Maximum 97; entrez 98 pour "ne sait pas")	
23. Quelle est la raison pour laquelle M_ a travaillé plus d'heures qu'habituellement pendant la semaine de référence? (raison principale) - heures supplémentaires..... 21 24 - horaire variable (choix du travailleur)..... 22 24 - horaire flexible (imposé par l'employeur) 23 24 - motif technique ou économique (ex. évolution conjoncturelle).. 24 24 - conditions climatiques..... 25 24 - autre raison (à préciser) 26 24		29. Parmi les catégories suivantes, laquelle caractérise le mieux le statut professionnel de M_ dans ce deuxième emploi? - Secteur privé - ouvrier..... 1 30 - Secteur privé - employé 2 30 - Secteur public - fonctionnaire 3 30 - Secteur public - contractuel 4 30 - Indépendant - en nom propre, sans personnel 5 32 - Indépendant - en nom propre, avec personnel 6 32 - Indépendant - en société (SPRL,SA,...), sans personnel 7 32 - Indépendant - en société (SPRL,SA,...), avec personnel 8 32 - Aidant familial non rémunéré..... 9 32	
24. Quel est le nombre d'heures prestées habituellement? - Heures/semaine..... _ _ _ 25 (Maximum 97; entrez 98 pour "ne sait pas")		30. Le deuxième emploi de M_ est-il un emploi permanent (contrat à durée indéterminée ou emploi statutaire)? 1 32 ... un emploi temporaire? 2 31	
25. Quel est l'horaire hebdomadaire contractuel de M_ (heures/semaine selon le contrat)? - Heures/semaine..... _ _ _ 26 (Maximum 97; entrez 98 pour "ne sait pas"; 99 pour "sans objet": indépendants, aidants, personnes sans contrat)		31. Le deuxième emploi de M_ est un emploi temporaire - S'agit-il: - d'un contrat avec une agence d'intérim..... 1 32 - d'une formation / stage / contrat d'apprentissage..... 2 32 - d'un emploi d'étudiant (avec contrat d'étudiant) 3 32 - d'un contrat à durée déterminée / travail déterminé..... 4 32 - d'un autre contrat à durée déterminée (à préciser) 5 32 - d'un travail occasionnel (sans contrat formel) 6 32	
		32. Quelle est l'activité principale de l'établissement (unité locale) où M_ exerce ce deuxième emploi (Description en termes précis)? 33	

HORAIRE PARTICULIER DURANT LE MOIS DE REFERENCE							
- ACTIVITE PRINCIPALE							
Le mois de référence = la semaine de référence ainsi que les 3 semaines qui la précèdent							
Passez à la question: ↓							
33. M_ a-t-il/elle travaillé selon un horaire identique (heure de début et de fin de journée de travail) durant le mois de référence?							
- oui.....	1	35					
- non	2	34					
- sans objet : travail occasionnel ou travail non exercé durant le mois de référence (interruption de carrière complète, absence de longue durée, ...)							
	9	38					
34. Au cours du mois de référence, M_ a-t-il/elle travaillé ...							
- dans le cadre d'un travail posté en équipes successives:							
- en 2 équipes	1	35					
- en 3 équipes	2	35					
- en 4 équipes ou plus	3	35					
- dans le cadre d'un horaire variable (horaire choisi par le travailleur)	4	35					
- dans le cadre d'un horaire flexible (horaire imposé par l'employeur)	5	35					
- dans le cadre d'un horaire décalé ou coupé (p. ex.: en deux blocs, matin et soir)	6	35					
- selon un autre type d'horaire	7	35					
35. Au cours du mois de référence, M_ a-t-il/elle travaillé selon un des horaires ou une des modalités suivantes, stipulé ou non dans le contrat?							
	<u>fréquence (*)</u>			<u>Stipulé dans le contrat (**)</u>			
	1	2	3	4	oui	non	sans objet
a) le soir (19 à 23h)	<input type="checkbox"/>	<input type="checkbox"/>	<input type="checkbox"/>	<input type="checkbox"/>	<input type="checkbox"/>	<input type="checkbox"/>	<input type="checkbox"/>
b) la nuit (23 à 5h)	<input type="checkbox"/>	<input type="checkbox"/>	<input type="checkbox"/>	<input type="checkbox"/>	<input type="checkbox"/>	<input type="checkbox"/>	<input type="checkbox"/>
c) le samedi	<input type="checkbox"/>	<input type="checkbox"/>	<input type="checkbox"/>	<input type="checkbox"/>	<input type="checkbox"/>	<input type="checkbox"/>	<input type="checkbox"/>
d) le dimanche	<input type="checkbox"/>	<input type="checkbox"/>	<input type="checkbox"/>	<input type="checkbox"/>	<input type="checkbox"/>	<input type="checkbox"/>	<input type="checkbox"/>
e) travail à domicile	<input type="checkbox"/>	<input type="checkbox"/>	<input type="checkbox"/>	<input type="checkbox"/>	<input type="checkbox"/>	<input type="checkbox"/>	<input type="checkbox"/>
					7	8	9
							36

Note aux enquêteurs:

(*) 1 = jamais

2 = pour a) b) e) → moins de 50% des 'jours' de travail pour c) d) → un jour (samedi ou dimanche)

3 = pour a) b) e) → 50% des 'jours' de travail ou plus pour c) d) → deux jours ou plus (samedi ou dimanche)

4 = toujours

(**) sans objet: pour les indépendants/aidants et les salariés dont la fréquence = 1 (jamais)

SOUHAIT PAR RAPPORT A L'EMPLOI		
Passez à la question: ↓		
36. M_ souhaite-t-il/elle travailler plus d'heures par semaine que le nombre d'heures prestées actuellement (tous emplois confondus)?		
- non.....	0	38
- oui: - dans l'emploi actuel	1	37
- en trouvant un emploi complémentaire	2	37
- en changeant d'emploi avec plus d'heures de travail	3	37
- sans préférence.....	4	37
37. Combien d'heures M_ souhaite-t-il/elle prester par semaine?		
- Heures/semaine.....		38
RECHERCHE D'UN AUTRE EMPLOI		
38. M_ cherche-t-il/elle un autre emploi?		
- oui.....	1	39
- non	2	40
39. Pourquoi M_ cherche-t-il/elle un autre emploi? (raison principale)		
- M_ craint de perdre l'emploi actuel	1	46
- M_ cherche un emploi correspondant mieux à ses qualifications	2	46
- M_ cherche un emploi avec plus d'heures de travail	3	46
- M_ cherche un emploi avec moins d'heures de travail	4	46
- M_ cherche un emploi avec d'autres conditions de travail (ex. salaire, horaire, navette...)	5	46
- M_ cherche un deuxième emploi en complément	6	46
40. M_ souhaite-t-il ACTUELLEMENT changer d'emploi ou trouver un autre emploi?		
- oui.....	1	41
- non	2	64
41. Pour quel motif M_ ne cherche-t-il/elle pas d'autre emploi ? (une seule réponse)		
- M_ n'a pas le temps de chercher un autre emploi.....	0	62
- M_ attend le résultat de démarches effectuées	1	62
- M_ pense qu'il n'y a pas d'autre emploi ...		
... proche du domicile.....	2	62
... car ne possède pas les qualifications requises	3	62
... parce qu'il/elle est trop âgé(e)	4	62
... parce qu'il/elle est trop jeune (expérience insuffisante)	5	62
... pour d'autres raisons	6	62
- M_ ne peut temporairement chercher un autre emploi pour cause de maladie.....	7	62
- M_ ne cherche pas d'autre emploi pour un autre motif (à préciser)		
.....	8	62

C. PERSONNES SANS EMPLOI		
Pour toutes les personnes non concernées par la rubrique B		
Passez à la question: ↓		
42. Durant le mois de référence (semaine de référence + 3 semaines précédant cette semaine), M_ cherchait-il/elle un emploi?		
- oui.....	1	46
- non	2	43
43. A la fin du mois de référence, M_ avait-il/elle déjà trouvé un emploi qui n'avait pas encore commencé?		
- oui, cet emploi commencera dans les trois mois	0	49
- oui, cet emploi commencera dans plus de trois mois	1	49
- non	2	44
44. M_ souhaite-t-il/elle un emploi rémunéré?		
- oui.....	1	45
- non	2	58
45. Pour quel motif M_ ne cherche-t-il/elle pas d'emploi? (une seule réponse)		
- M_ suit un enseignement ou une formation	0	55
- M_ attend le résultat de démarches effectuées	1	55
- M_ pense qu'il n'y a pas d'emploi ...		
... proche du domicile.....	2	55
... car ne possède pas les qualifications requises	3	55
... parce qu'il/elle est trop âgé(e)	4	55
... parce qu'il/elle est trop jeune (expérience insuffisante).....	5	55
... pour d'autres raisons	6	55
- M_ ne peut temporairement chercher un emploi pour cause de maladie	7	55
- M_ ne peut chercher d'emploi pour des raisons personnelles ou familiales	8	55
- autre motif (à préciser)		
.....	9	55
D. EMPLOI RECHERCHE		
A remplir pour toutes les personnes qui cherchent un emploi ou un autre emploi, qu'elles aient ou non un emploi actuellement		
46. Quel est le statut de l'emploi recherché par M_ ?		
- un emploi indépendant.....	1	52
- un emploi salarié à temps plein.....	2	47
- un emploi salarié à temps partiel.....	3	48
- pas de préférence particulière.....	4	52
47. M_ accepterait éventuellement un emploi à temps partiel?		
- oui.....	5	52
- non	6	52
48. M_ accepterait éventuellement un emploi à temps plein?		
- oui.....	7	52
- non	8	52

E. EMPLOI TROUVE		
A remplir pour toutes les personnes qui avaient trouvé un emploi avant, ou pendant, la semaine de référence, mais n'avaient pas encore commencé		
Passez à la question: ↓		
49. Quel est le statut de l'emploi trouvé par M_ ?		
- un emploi indépendant.....	1	52
- un emploi salarié à temps plein	2	50
- un emploi salarié à temps partiel.....	3	51
50. M_ aurait accepté éventuellement un emploi à temps partiel?		
- oui.....	5	52
- non	6	52
51. M_ aurait accepté éventuellement un emploi à temps plein?		
- oui.....	7	52
- non	8	52
F. RECHERCHE D'UN EMPLOI		
A remplir pour toutes les personnes qui cherchent un emploi ou un autre emploi		
52. Selon quelles modalités M_ a-t-il/elle recherché un emploi durant les 4 dernières semaines (semaine de référence + 3 semaines précédant cette semaine)?		
<i>(passez en revue toutes les modalités)</i>		
- M_ a pris contact avec l'agence locale pour l'emploi (ALE)	00	↔
- M_ a pris contact avec un service public de placement FOREM, ORBEM (ou VDAB, ADG) en vue de trouver du travail	01	↔
- M_ a pris contact avec une agence d'intérim, de recrutement ou de sélection.....	02	↔
- M_ a pris contact avec des employeurs ou s'est rendu à une bourse d'emploi	03	↔
- M_ a fait appel à des relations personnelles (amis, famille, etc.)	04	↔
- M_ a fait paraître ou a répondu à une annonce.....	05	↔
- M_ a participé à un test, un examen de recrutement, un entretien d'embauche	06	↔
- M_ a consulté les annonces (journal, télétexte, internet,...)	07	↔
- M_ a attendu une proposition du FOREM, de l'ORBEM (du VDAB, de l'ADG).....	08	↔
- M_ a attendu une proposition d'une agence d'intérim, de recrutement ou de sélection, d'une ALE	09	↔
- M_ a attendu les résultats d'un examen de recrutement	10	↔
- M_ a cherché un terrain, un bâtiment, de l'équipement.....	11	↔
- M_ a cherché des moyens financiers	12	↔
- M_ a cherché une licence, des autorisations	13	↔
- autre méthode (à préciser)		
.....	14	↔
- M_ n'a entrepris aucune activité de recherche d'emploi.....	15	53
53. Depuis combien de temps M_ cherche-t-il/elle un emploi?		
- Nombre de mois (000 si moins d'un mois).....		54
54. Quelle était la situation de M_ avant de commencer la recherche d'un emploi?		
- M_ avait un emploi	1	E2
- M_ était élève, étudiant(e), en formation	2	E2
- M_ était homme ou femme au foyer.....	3	E2
- M_ était en incapacité de travail	4	E2
- autre situation (à préciser)		
.....	5	E2

G. DISPONIBILITE PAR RAPPORT A UN EMPLOI ET ACTIVITE PROFESSIONNELLE PASSEE	
A remplir pour toutes les personnes	
Passez à la question: ↓	
E2: Si M_ a un emploi (q1=1 ou q2=1 ou q3=1).....	62
Si M_ n'a pas d'emploi (q1=2 et q2=2 et q3=2)	55
M_ n'a pas d'emploi (q1=2 et q2=2 et q3=2)	
55. Si un emploi était disponible actuellement, M_ pourrait-il/elle commencer à travailler dans un délai de deux semaines?	
- oui.....	1 57
- non	2 56
56. Pour quelle raison M_ ne pourrait-il/elle pas commencer à travailler dans un délai de deux semaines?	
- M_ doit terminer des études / une formation.....	1 57
- M_ est en incapacité de travail.....	2 57
- M_ doit s'occuper de la garde de ses enfants.....	3 57
- autres motifs d'ordre personnel ou familial.....	4 57
- autre raison (à préciser)	5 57
.....	5 57
57. Quel nombre d'heures M_ souhaite-t-il/elle prester par semaine?	
- Heures/semaine..... _ _ _	58
58. M_ est-il/elle inscrit(e) à l'ONEM, au FOREM ou à l'ORBEM (au VDAB, à l'ADG) ?	
- M_ n'est pas inscrit(e)	1 59
- M_ est inscrit(e) ...	
... et perçoit une indemnité (chômage, prépension, chômeur âgé, chômeur en dispense,...).....	2 59
... et ne perçoit pas d'indemnité	3 59
59. Laquelle des situations ci-dessous caractérisait le mieux le statut socioprofessionnel de M_ il y a un an ?	
- M_ avait un emploi	1 61
- M_ était élève / étudiant / en formation.....	2 60
- M_ était homme / femme au foyer.....	3 60
- M_ était en incapacité de travail	4 60
- M_ était au chômage.....	5 60
- M_ était prépensionné.....	6 60
- M_ était pensionné.....	7 60
- autre (à préciser)	8 60
.....	8 60
60. M_ a-t-il/elle déjà eu un emploi rémunéré ?	
- oui.....	1 61
- non	2 72
61. Quelle est la date de la fin de l'emploi précédent ?	
- mois/année	_ _ / _ _ _
	E3
E3: S'il y a moins de 8 ans	67
S'il y a plus de 8 ans.....	72

Passez à la question: ↓	
M_ a un emploi ou a travaillé au moins une heure(q1=1 ou q2=1 ou q3=1)	
62. Si un autre emploi était disponible actuellement, M_ pourrait-il/elle commencer à travailler dans un délai de deux semaines?	
- oui.....	1 64
- non	2 63
63. Pour quelle raison M_ ne pourrait-il/elle pas commencer à travailler dans un délai de deux semaines?	
- M_ ne peut / ne veut pas quitter immédiatement l'emploi actuel.....	1 64
- M_ doit terminer des études / une formation.....	2 64
- M_ est en incapacité de travail.....	3 64
- M_ doit s'occuper de la garde de ses enfants.....	4 64
- autres motifs d'ordre personnel ou familial.....	5 64
- autre raison (à préciser)	6 64
.....	6 64
64. M_ est-il/elle inscrit(e) à l'ONEM, au FOREM ou à l'ORBEM (au VDAB, à l'ADG) ?	
- M_ n'est pas inscrit(e)	1 65
- M_ est inscrit(e) ...	
... et perçoit une indemnité (travailleur à temps partiel involontaire, interruption de carrière, ...).....	2 65
... et ne perçoit pas d'indemnité	3 65
65. Laquelle des situations ci-dessous caractérisait le mieux le statut socioprofessionnel de M_ il y a un an ?	
- M_ exerçait le même emploi qu'actuellement.....	1 72
- M_ exerçait un autre emploi	2 66
- M_ était élève / étudiant / en formation.....	3 72
- M_ était homme / femme au foyer.....	4 72
- M_ était en incapacité de travail	5 72
- M_ était au chômage.....	6 72
- M_ était prépensionné.....	7 72
- M_ était pensionné.....	8 72
- autre (à préciser)	9 72
.....	9 72
66. Quelle est la date de la fin de l'emploi précédent ?	
- mois/année	_ _ / _ _ _
	67

H. DERNIER EMPLOI / EMPLOI PRECEDENT		I. ENSEIGNEMENT ET FORMATION	
A remplir si M_ a quitté son dernier emploi au cours des 8 dernières années ou si M_ a changé d'emploi au cours des 12 derniers mois		A remplir pour toutes les personnes	
Passez à la question: ↓			
67. Pour quelle raison M_ a-t-il/elle arrêté son dernier emploi ou son emploi précédent ? (une seule réponse - raison principale)		72. Pendant le mois de référence (la semaine de référence ainsi que les 3 semaines qui la précèdent), M_ a-t-il/elle suivi un enseignement ou une formation, avec ou sans lien avec le travail ?	
- pension (motifs autres qu'économique ou de santé).....	01 68	- oui.....	1 73
- prépension pour des motifs économiques	02 68	- non	2 78
- licenciement ou suppression de poste.....	03 68	73. Quel est le niveau de l'enseignement ou de la formation suivi(e) au cours du mois de référence ?	
- maladie ou incapacité complète ou partielle.....	04 68	- primaire	01 74
- fin d'un contrat à durée déterminée.....	05 68	- secondaire inférieur général	02 74
- fermeture de l'entreprise.....	06 68	- secondaire inférieur technique, artistique ou professionnel.....	03 74
- pour s'occuper de la garde de ses enfants	07 68	- secondaire supérieur général.....	04 74
- autres motifs d'ordre personnel ou familial.....	08 68	- secondaire supérieur technique.....	05 74
- démission.....	09 68	- secondaire supérieur artistique.....	06 74
- pour suivre des études / une formation.....	10 68	- secondaire supérieur professionnel.....	07 74
- autre motif (à préciser)	11 68	- post - secondaire non supérieur.....	08 74
.....	11 68	- supérieur non - universitaire de type court	09 74
68. Quel était le statut de M_ dans son dernier emploi (ou emploi précédent)?		- supérieur non - universitaire de type long.....	10 74
- Secteur privé - ouvrier.....	1 69	- universitaire - licence, ingénieur, docteur en médecine.....	11 74
- Secteur privé - employé	2 69	- universitaire - diplôme complémentaire	12 74
- Secteur public - fonctionnaire	3 69	- doctorat avec thèse.....	13 74
- Secteur public - contractuel	4 69	- autre (à préciser)	14 74
- Indépendant - en nom propre, sans personnel	5 69	74. Quel est l'objectif de l'enseignement ou de la formation suivi(e) au cours du mois?	
- Indépendant - en nom propre, avec personnel	6 69	- formation initiale.....	1 75
- Indépendant - en société (SPRL,SA,...), sans personnel	7 69	- formation dans le cadre d'une mesure pour l'emploi (formation des chômeurs FOREM, IBFFP, ...)	2 75
- Indépendant - en société (SPRL,SA,...), avec personnel	8 69	- autre type de formation professionnelle.....	3 75
- Aidant familial non rémunéré.....	9 69	- formation suivie par intérêt personnel ...	
69. Quelle était la profession ou la fonction de M_ dans son dernier emploi (ou dans son emploi précédent)? (Description en termes précis)		... informatique.....	6 75
.....	70	... langues.....	7 75
.....	70	... artistique.....	8 75
.....	70	... autre domaine.....	9 75
70. Nom et adresse de l'établissement (unité locale) où M_ exerçait son dernier emploi (ou son emploi précédent)?		75. Dans quel cadre se déroule/se déroulait cet enseignement ou cette formation ?	
.....		- dans le système éducatif (école, établissement d'enseignement), à temps plein ou à temps partiel.....	1 76
.....		- sur le lieu du travail (sans formation complémentaire dans une école ou centre de formation).....	2 76
.....		- dans un système combinant expérience du travail et formation complémentaire (formation en alternance, apprentissage...)	3 76
Commune:		- dans un centre de formation (privé ou public, mais pas un établissement d'enseignement)	4 76
pays (si à l'étranger):	71	- formation à distance (p. ex. par correspondance)	5 76
.....	71	- auto-apprentissage	6 76
71. Quelle était l'activité principale de l'établissement (unité locale) où M_ exerçait son dernier emploi (ou son emploi précédent)? (Description en termes précis)		76. Quelle est la durée totale de cet enseignement ou de cette formation en cours (période entre la date de début et de fin de la formation) ?	
.....		- moins d'une semaine.....	1 77
.....		- de 1 semaine à moins d'un mois.....	2 77
.....		- de 1 mois à moins de 3 mois	3 77
.....	72	- de 3 mois à moins de 6 mois	4 77
.....	72	- de 6 mois à moins d'un an.....	5 77
.....	72	- d'un an à deux ans.....	6 77
.....	72	- plus de 2 ans	7 77
.....	72	- durée non définie	8 77

Passez à la question: ↓	
77. Quel est le nombre habituel d'heures hebdomadaires de cet enseignement ou de cette formation?	
- Heures/semaine.....	78
(Maximum 97; entrez 98 pour "ne sait pas")	
Niveau d'enseignement ou de formation atteint	
78. Quel est le niveau du diplôme le plus élevé obtenu par M_ ?	
- primaire (ou sans diplôme).....	01 79
- secondaire inférieur général.....	02 79
- secondaire inférieur technique, artistique ou professionnel	03 79
- secondaire supérieur général.....	04 79
- secondaire supérieur technique.....	05 79
- secondaire supérieur artistique.....	06 79
- secondaire supérieur professionnel.....	07 79
- post - secondaire non supérieur.....	08 79
- supérieur non - universitaire de type court.....	09 79
- supérieur non - universitaire de type long.....	10 79
- universitaire - licence, ingénieur, docteur en médecine.....	11 79
- universitaire - diplôme complémentaire.....	12 79
- doctorat avec thèse.....	13 79
79. En quelle année M_ a-t-il/elle obtenu son diplôme le plus élevé?	
- année.....	E4
E4: Si M_ est étudiant(e) en formation scolaire initiale.....	81
Autres cas.....	80
80. Après sa formation initiale, M_ a-t-il/elle achevé avec succès des formations professionnelles reconnues d'une durée minimale de 600 heures (l'équivalent de 6 mois d'étude à temps plein)?	
- non aucune formation professionnelle.....	1 81
- oui: dans une institution (établissement scolaire ou centre de formation) ...	
... à temps plein.....	2 81
... à temps partiel.....	3 81
- oui: dans un système combinant formation dans une institution et formation en entreprise ou dans un autre environnement de travail.....	4 81
- oui: dans une entreprise ou dans un autre environnement de travail.....	5 81

J. STATUT SELON DECLARATION	
Passez à la question: ↓	
81. Laquelle des situations ci-dessous caractérise le mieux le statut socioprofessionnel de M_ durant la semaine de référence ?	
- M_ a un emploi.....	1 E5
- M_ a trouvé un emploi, mais n'a pas encore commencé ce travail.....	2 E5
- M_ est élève / étudiant / en formation.....	3 E5
- M_ est homme / femme au foyer (s'occupe de son ménage)..	4 E5
- M_ est en incapacité de travail.....	5 E5
- M_ est chômeur(se).....	6 E5
- M_ est prépensionné(e).....	7 E5
- M_ est pensionné(e).....	8 E5
- Autre personne sans emploi.....	9 E5

K. REVENUS	
A remplir pour toutes les personnes qui perçoivent un salaire ou une allocation sociale (chômage, minimex, ...)	
Passez à la question: ↓	
E5: Si M_ est indépendant, employeur, aidant ou pensionné.....	X
Si M_ est salarié.....	82
Autres cas (invalidé, chômeur, prépensionné, ...)	84
<p>La réponse à ces questions n'est pas obligatoire</p> <p>En cas de refus de répondre, le montant est rempli de "9"</p> <p>(BEF 999999 ou EURO 99999,99)</p>	
82. Quel salaire mensuel net M_ perçoit-il/elle habituellement pour son activité principale?	83
montant mensuel net BEF.....	83
ou EURO..... ,	
83. En plus de son salaire mensuel net M_ perçoit-il/elle d'autres rémunérations pour son travail (prime de fin d'année, pécule de vacances, 13e mois, participation aux bénéfices, bonus...)?	
- oui (montant annuel) BEF.....	84
ou EURO..... ,	
- non.....	0 84
84. M_ perçoit-il/elle des allocations ou des indemnités de l'INAMI, de chômage ou du CPAS (ex.: allocation de maladie ou de maternité, allocation d'interruption de carrière, de chômage, complément comme chômeur âgé, garantie de revenus comme travailleur à temps partiel involontaire, minimex ...)?	
- oui (montant mensuel) BEF.....	X
ou EURO..... ,	
- non.....	0 X

Appendice

Les revenus du travail salarié dans l'enquête sur les forces de travail

Introduction

L'objectif de cet appendice est de fournir des informations sur les rémunérations des travailleurs salariés en Belgique. Les informations contenues ici n'ont pas pour but la mesure directe du niveau et de l'évolution des salaires. Il s'agit plutôt d'un complément à la description de l'emploi salarié.

Depuis 1999, l'enquête sur les forces de travail interroge les travailleurs salariés sur le montant de leur salaire mensuel net perçu dans le cadre de leur activité principale. Il s'agit généralement du montant du salaire net inscrit sur la fiche de paie du salarié. Ce montant ne comprend toutefois pas les éventuels bonus (prime de fin d'année, pécule de vacances, 13^e mois, participation aux bénéficiaires,...) dont peut bénéficier le travailleur. Au cas où le salaire varie fortement d'un mois à l'autre, on demande à la personne interrogée de donner une moyenne du salaire perçu durant les trois derniers mois.

Etant donné que la réponse à la question sur les salaires n'est pas obligatoire dans l'enquête sur les forces de travail, la non-réponse enregistrée pour cette question est relativement importante (de l'ordre de 47 %). Afin d'obtenir des résultats robustes pour les salaires, il est dès lors nécessaire de procéder à un redressement spécifique de la non-réponse. La méthode utilisée est brièvement décrite dans la première partie de cet appendice.

Dans la deuxième partie, on montre les résultats pour l'année 2001. Après avoir présenté de manière générale la distribution des salaires en Belgique, on analyse le niveau des salaires suivant le régime de travail (temps plein/partiel), la région de domicile et la région du lieu de travail, l'éducation et l'âge, le secteur d'activité économique et la profession exercée.

1. Méthodologie

L'enquête sur les forces de travail a interrogé 32209 individus salariés âgés de 15 à 64 ans au cours de l'année 2001. Etant donné que la réponse à la question relative aux salaires n'est pas obligatoire dans l'enquête sur les forces de travail, 15132 individus ont refusé d'y répondre. De plus, On compte 120 données manquantes sur les salaires et 144 salaires déclarés égaux à 0. Ces observations (non-répondants, données manquantes et salaires égaux à 0) sont par la suite considérées comme données manquantes et sont traitées selon la méthode décrite ci-dessous.

Afin de détecter les éventuels valeurs aberrantes dans l'échantillon, on a réparti l'échantillon en quatre groupes : les hommes et les femmes exerçant une profession de dirigeant, de cadre, scientifique ou une profession intermédiaire (code de profession ISCO 1, 2 ou 3) et les hommes et les femmes exerçant une autre profession (code de profession ISCO 0, 4, 5, 6, 7, 8 ou 9). Ensuite, on a effectué une régression par les moindres carrés ordinaires sur les salaires en utilisant comme variables explicatives une série de caractéristiques individuelles et professionnelles pour chacun de ces groupes. Les salaires déclarés dont l'écart par rapport à la valeur estimée est supérieur à trois fois l'écart type des résidus de la régression sont considérés comme valeurs aberrantes. 132 observations sont considérées comme telles. On les analyse par la suite comme des données manquantes.

Afin d'imputer un salaire à l'ensemble des données manquantes (non-répondants, données manquantes, salaires égaux à 0 et valeurs aberrantes), on utilise la technique de régression avec correction de l'éventuel biais de sélection. Pour ce faire, on sépare l'échantillon pour lequel on a l'information sur le salaire en quatre groupes tout comme pour la détection des valeurs aberrantes. Pour chacun des ces

groupes, on estime une équation de salaires en fonction de différentes caractéristiques individuelles (état civil, éducation, âge) et professionnelles (nombre d'heures par semaine habituellement travaillées, région du lieu de travail, secteur d'activité, profession exercée et taille de l'entreprise) en corrigeant les éventuels biais de sélection dus à la non-réponse. Cette correction est effectuée par la méthode en deux étapes proposée par J Heckman¹. Ensuite, sur base de ces estimations, on procède à l'imputation par salaires estimés pour tous les cas où le salaire est manquant. Une hypothèse sous-jacente à cette méthode suppose que le salaire est déterminé par l'ensemble des caractéristiques utilisées dans les régressions.

Les réponses sont extrapolées à une population estimée de 3 464 416 travailleurs salariés âgés de 15 à 64 ans.

2. Résultats

On présente ici les résultats pour l'ensemble des salariés âgés de 15 à 64 ans résidant sur le territoire belge. Après avoir analysé la distribution des salaires de manière générale, on présente successivement le salaire net mensuel moyen des hommes et des femmes suivant la région de résidence, la région du lieu de travail et le régime de travail (temps plein/temps partiel), le niveau d'éducation et l'âge, et enfin suivant le secteur d'activité et la profession exercée. Tous les résultats sont calculés en euros.

Le Tableau 1 présente les caractéristiques de la distribution des salaires pour les hommes, les femmes et pour l'ensemble de la population.

Tout d'abord, on constate que le salaire moyen pour l'ensemble des salariés est de 1273€ tandis qu'il est de 1414€ pour les hommes et de 1092€ pour les femmes. On remarque dans les trois cas que la valeur moyenne est supérieure à la valeur médiane. Cette particularité est commune à toutes les distributions asymétriques étalées à droite. Néanmoins, on note que la valeur médiane des femmes est proche de leur valeur moyenne.

Tableau 1: Caractéristiques de la distribution des salaires nets mensuels, en euros. Belgique 2001.

	Total	Hommes	Femmes
Moyenne	1273	1414	1092
Médiane	1218	1289	1066
Mode	1239	1239	992
Minimum	50	62	50
Maximum	9916	9916	7437
Percentile 5 %	545	854	436
Percentile 25 %	992	1116	818
Percentile 75 %	1487	1611	1325
Percentile 95 %	2140	2349	1802
Ecart type	527	534	459

¹ Heckman, J.J. (1979) : Sample Selection Bias as a Specification Error, *Econometrica* 47, pp. 153-161.

Les figures suivantes présentent la distribution des salaires pour l'ensemble de la population, les hommes et les femmes. Ces figures confirment l'asymétrie vers la droite de la distribution de salaires. Ce phénomène est d'autant plus marqué chez les hommes. Ce contraste entre la distribution des salaires des hommes et des femmes semble être essentiellement dû au fait que beaucoup de femmes travaillent à temps partiel tandis que seuls peu d'hommes adoptent ce régime de travail.

Figures : Distribution des salaires par tranche de 125 €

hommes et femmes

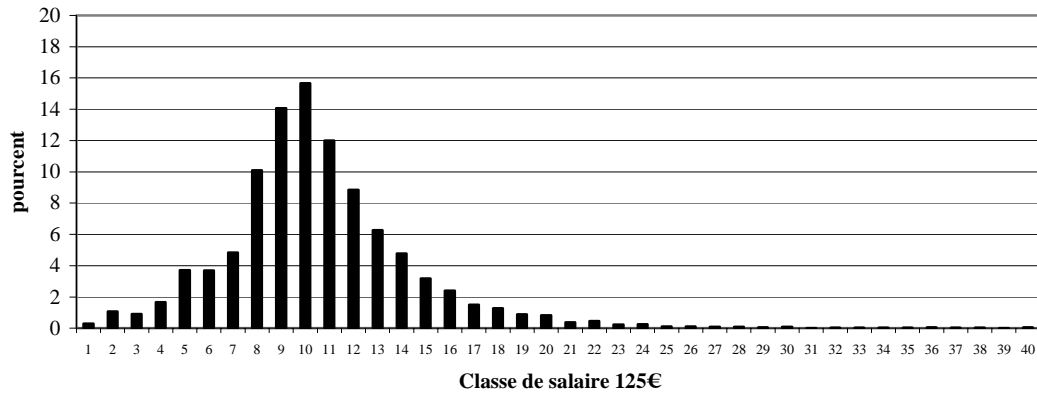

hommes

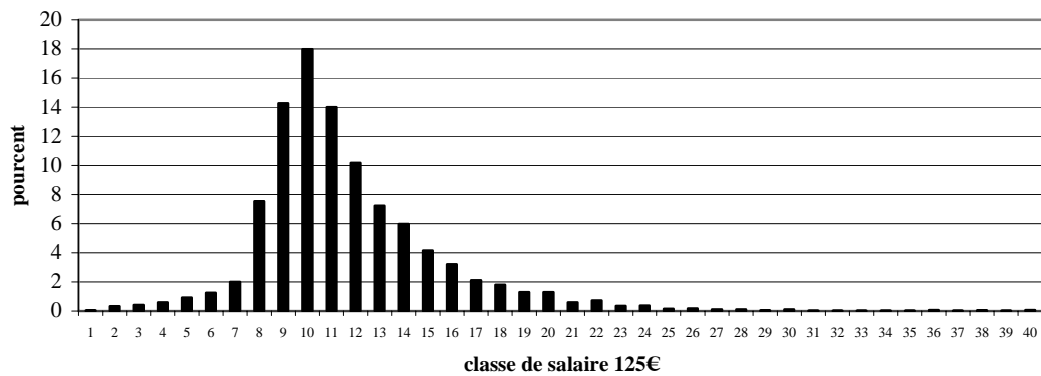

Femmes

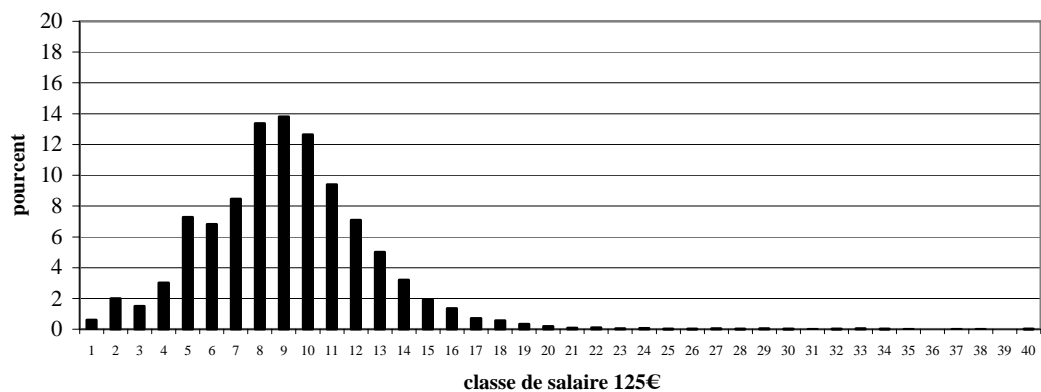

Le tableau 2 présente les salaires mensuels nets des hommes et des femmes travaillant à temps plein ou à temps partiel suivant la région de résidence.

On constate tout d'abord que le salaire moyen des salariés à temps plein en Belgique s'élève à 1448€ pour les hommes et à 1291€ pour les femmes. Les personnes qui habitent dans la région de Bruxelles-Capitale sont celles qui perçoivent le salaire le plus élevé en moyenne. Le salaire moyen en région flamande est plus élevé qu'en région wallonne. Les hommes travaillant à temps partiel gagnent 810€ par mois et les femmes 789€

On remarque que l'écart salarial entre l'homme et la femme travaillant à temps plein est moins important dans la région de Bruxelles-Capitale tandis qu'une différence plus importante subsiste dans la région flamande.

En ce qui concerne les salaires des travailleurs à temps partiel, on constate que le salaire des hommes de la région de Bruxelles-Capitale est le plus faible tandis que celui de la région flamande est le plus élevé.

Tableau 2: Salaire mensuel net des hommes et des femmes suivant la région de domicile et le régime de travail.

		Total	Hommes	Femmes
Temps plein	Belgique	1396	1448	1291
	Bruxelles-Capitale	1521	1566	1458
	Région flamande	1398	1459	1271
	Région wallonne	1355	1395	1271
Temps partiel	Belgique	792	810	789
	Bruxelles-Capitale	785	726	809
	Région flamande	810	864	802
	Région wallonne	756	755	756

Le tableau 3, reprend le salaire net mensuel suivant la région du lieu de travail. On constate que les individus travaillant à l'étranger sont ceux qui perçoivent le salaire le plus élevé en moyenne. Ensuite, on remarque que la région où le salaire est le plus élevé est Bruxelles-Capitale. Cette différence est notamment imputable au fait qu'une proportion plus importante de salariés travaillant à l'étranger et dans la région de Bruxelles-Capitale ont un niveau d'éducation élevé et exercent des professions importantes.

Tableau 3: Salaire mensuel net des hommes et des femmes suivant la région du lieu de travail et le régime de travail.

		Total	Hommes	Femmes
Temps plein	Bruxelles-Capitale	1583	1651	1475
	Région flamande	1353	1409	1230
	Région wallonne	1308	1342	1241
	Etranger	1885	2015	1546
Temps partiel	Bruxelles-Capitale	902	835	920
	Région flamande	789	836	782
	Région wallonne	736	734	736
	Etranger	1010	989	1014

Le tableau 4 présente le salaire mensuel net des hommes et des femmes suivant le diplôme obtenu. On observe que le niveau d'éducation a une influence positive sur le salaire perçu.

On remarque par ailleurs que le salaire a tendance à augmenter de manière plus que proportionnelle par rapport au niveau d'éducation reçu. L'écart relatif entre le salaire de l'homme et la femme est plus élevé pour les niveaux d'éducation les plus faibles et les plus élevés.

Lorsqu'on prend uniquement les travailleurs à temps plein en compte (**tableau 5**), on s'aperçoit que cette tendance subsiste mais l'écart salarial est plus faible. Finalement, on peut voir sur ces tableaux que les salariés qui ont fait l'université ont en moyenne un salaire qui équivaut approximativement au double du salaire perçu par un travailleur sans éducation ou d'éducation primaire.

Tableau 4 : Salaire mensuel net des hommes et des femmes suivant le diplôme obtenu.

	Total	Hommes	Femmes
Primaire	1004	1151	742
Secondaire inférieur	1074	1209	833
Secondaire supérieur	1180	1316	996
Supérieur de type court	1385	1565	1265
Supérieur type long non-universitaire	1623	1805	1349
Sup. type long universitaire	1903	2108	1607

Tableau 5 : Salaire mensuel net des hommes et des femmes travaillant à temps plein suivant le diplôme obtenu.

	Total	Hommes	Femmes
Primaire	1143	1191	974
Secondaire inférieur	1206	1248	1063
Secondaire supérieur	1289	1341	1173
Supérieur de type court	1487	1595	1386
Supérieur type long non-universitaire	1717	1847	1463
Sup. type long universitaire	1996	2139	1736

Le tableau 6 reprend le salaire mensuel net des hommes et des femmes par classes d'âge.

On constate que le salaire augmente avec l'âge aussi bien pour les hommes que pour les femmes. Néanmoins, on remarque que le salaire des femmes augmente faiblement avec l'âge par rapport à l'évolution du salaire des hommes. Cette différence est essentiellement due à la structure de l'emploi chez les hommes et les femmes suivant l'âge.

En effet, entre 15 et 19 ans, une grande proportion d'hommes et femmes travaillent à temps partiel. Cette proportion chute littéralement dès que l'on atteint le tranche d'âge 20-24 ans pour l'un et l'autre sexe. Cela explique en partie le fait que les salaires augmentent rapidement entre ces classes d'âge.

Par la suite, la structure de l'emploi se modifie entre l'homme et la femme. En effet, après avoir chuté, la proportion de femmes travaillant à temps partiel va continuellement augmenter avec l'âge tandis que la proportion d'hommes travaillant à temps partiel va rester très faible pour remonter légèrement à partir de 50 ans.

Si on analyse l'évolution des salaires des hommes et des femmes travaillant à temps plein (**tableau 7**), on remarque que le salaire augmente avec l'âge mais de manière moins que proportionnelle. La croissance du salaire des femmes reste néanmoins plus faible que celle des hommes. Cette différence est imputable au fait qu'au fil de l'âge, une proportion plus importante d'hommes exerce une profession élevée tandis que la structure de l'emploi des femmes n'évolue pas beaucoup. On observe également une augmentation de salaire particulière pour les femmes âgées entre 50 et 54 ans. La cause de cette évolution est essentiellement due au fait qu'une proportion plus importante de femmes appartenant à cette classe d'âge ont reçu une éducation supérieure et exercent dès lors des professions plus importantes.

Tableau 6 : Salaire mensuel net des hommes et des femmes suivant l'âge .

	Total		Hommes		Femmes	
	Moyenne	Variation	Moyenne	Variation	Moyenne	Variation
15 à 19 ans	736		775		658	
20 à 24 ans	1024	39,2 %	1057	36,4%	985	49,6%
25 à 29 ans	1174	14,5 %	1245	17,8%	1092	10,9%
30 à 34 ans	1233	5,1 %	1354	8,7%	1092	0,0%
35 à 39 ans	1273	3,3 %	1431	5,8%	1086	-0,5%
40 à 44 ans	1329	4,4 %	1501	4,9%	1113	2,5%
45 à 49 ans	1356	2,0 %	1545	2,9%	1109	-0,4%
50 à 54 ans	1442	6,3 %	1607	4,0%	1173	5,7%
55 à 59 ans	1501	4,1 %	1674	4,1%	1155	-1,5%
60 à 64 ans	1609	7,2 %	1756	4,9%	1202	4,1%

Tableau 7 : Salaire net mensuel des hommes et des femmes travaillant à temps plein suivant l'âge.

	Total		Hommes		Femmes	
	Moyenne	Variation	Moyenne	Variation	Moyenne	Variation
15 à 19 ans	880		893		840	
20 à 24 ans	1098	24,8 %	1100	23,1 %	1094	30,3 %
25 à 29 ans	1247	13,6 %	1270	15,4 %	1215	11,1 %
30 à 34 ans	1340	7,4 %	1375	8,3 %	1275	4,9 %
35 à 39 ans	1409	5,2 %	1453	5,7 %	1315	3,1 %
40 à 44 ans	1474	4,6 %	1526	5,0 %	1358	3,3 %
45 à 49 ans	1503	2,0 %	1564	2,4 %	1365	0,5 %
50 à 54 ans	1605	6,8 %	1655	5,8 %	1467	7,5 %
55 à 59 ans	1672	4,2 %	1729	4,5 %	1475	0,6 %
60 à 64 ans	1869	11,8 %	1904	10,2 %	1705	15,6 %

Il est intéressant de croiser le niveau d'éducation et l'âge afin d'analyser l'évolution du salaire suivant le diplôme obtenu.

C'est ce que présente le **tableau 8 et 9**. On constate que l'augmentation la plus importante en début de carrière (entre 15-24 ans et 25-34 ans) revient aux travailleurs qui n'ont pas reçu d'éducation ou qui ont une éducation primaire.

Par contre, leur salaire a tendance à stagner par après. Le salaire des universitaires est celui qui augmente le plus au cours du cycle de vie. Entre 15-24 ans et 55-64ans, le salaire des hommes universitaires augmente de 87,9 % et celui des femmes de 62,7 %. Une fois de plus, il faut être prudent en ce qui concerne le salaire des femmes. En effet, un grand nombre de femmes d'éducation inférieure travaillent à temps partiel tandis que cette proportion tend à diminuer à mesure que le niveau d'éducation est élevé. En effet, si on compare le tableau 8 avec le tableau 9 qui présente les résultats pour les travailleurs à temps plein, on constate que l'écart relatif entre le salaire moyen de l'ensemble des femmes et celui des femmes travaillant à temps plein est d'autant plus faible que le niveau d'éducation est élevé.

Tableau 8 : Salaire net mensuel des hommes et des femmes suivant l'âge et le niveau d'éducation.

		Primaire	Secondaire inférieur	Secondaire supérieur	Sup. type court	Sup. type long NU	Universitaire
Hommes	15 à 24 ans	772	873	1031	1149	(1319) ¹	1414
	25 à 34 ans	1045	1121	1204	1376	1558	1741
	35 à 44 ans	1161	1247	1386	1640	1908	2173
	45 à 54 ans	1218	1341	1533	1832	2032	2473
	55 à 64 ans	1212	1301	1605	1807	2194	2658
Femmes	15 à 24 ans	645	728	874	1126	(1202) ¹	1308
	25 à 34 ans	722	790	950	1198	1276	1481
	35 à 44 ans	761	823	1010	1285	1392	1680
	45 à 54 ans	745	877	1108	1404	1488	1889
	55 à 64 ans	746	1003	1176	1387	(1564) ¹	2128

Tableau 9 : Salaire net mensuel des hommes et des femmes travaillant à temps plein suivant l'âge et le niveau d'éducation.

		Primaire	Secondaire inférieur	Secondaire supérieur	Sup. type court	Sup. type long NU	Universitaire
Hommes	15 à 24 ans	877	977	1066	1210	(1342) ¹	1483
	25 à 34 ans	1089	1139	1223	1396	1593	1769
	35 à 44 ans	1177	1272	1403	1671	1968	2200
	45 à 54 ans	1255	1369	1559	1857	2060	2508
	55 à 64 ans	1263	1385	1652	1866	2293	2699
Femmes	15 à 24 ans	(842) ¹	894	994	1179	(1244) ¹	1388
	25 à 34 ans	912	991	1102	1280	1373	1555
	35 à 44 ans	980	1067	1227	1463	1587	1922
	45 à 54 ans	989	1130	1337	1604	1604	2134
	55 à 64 ans	1053	1269	1472	1660	(1887) ¹	(2406) ¹

¹ : Les résultats entre parenthèses signifient qu'ils sont calculés sur base de moins de 50 individus.

Le tableau 10 présente le salaire mensuel net des travailleurs suivant le secteur d'activité économique de l'unité locale où ils sont employés. Tout d'abord, il apparaît que le secteur secondaire est celui où le salaire moyen pour l'ensemble des salariés est le plus élevé. Mais si on ne prend en compte que les travailleurs à temps plein (tableau 11), on remarque que c'est le secteur tertiaire qui est en première position. Si on analyse les différents secteurs plus en détail, on constate que les secteurs les plus rémunérateurs sont de loin les organismes extra-territoriaux, suivi des intermédiations financières et des secteurs du gaz, de l'électricité et de l'eau. Par contre, les secteurs des hôtels et restaurants, de l'agriculture et la pêche et des ménages employant du personnel domestique sont ceux pour lesquels le salaire est le plus faible.

Sur le **tableau 11**, on observe les mêmes tendances pour les travailleurs à temps plein.

Tableau 10 : Salaire net mensuel des hommes et des femmes suivant le secteur d'activité.

	Total	Hommes	Femmes
<i>Secteur primaire</i>	895	964	(697) ¹
<i>Secteur secondaire</i>	1312	1365	1101
Activités extractives	1339	1334	(1380) ¹
Industrie manufacturière	1327	1401	1095
Electricité, gaz et eau	1578	1638	(1293) ¹
Construction	1217	1225	1085
<i>Secteur tertiaire</i>	1261	1450	1092
Commerce, réparation	1074	1238	914
Hôtels, restaurants	827	904	757
Transports et communications	1362	1418	1173
Intermédiation financière	1578	1838	1298
Immobilier, services aux entreprises	1327	1553	1078
Administration publique et défense	1295	1463	1067
Education	1352	1588	1248
Santé et action sociale	1141	1409	1071
Autres activités de services collectifs	1120	1313	918
Ménages employant du personnel domestique	603	(1013) ¹	506
Organismes extra-territoriaux	3292	3654	2975

Tableau 11 : Salaire net mensuel des hommes et des femmes travaillant à temps plein suivant le secteur d'activité.

	Total	Hommes	Femmes
<i>Secteur primaire</i>	1011	1033	(893) ¹
<i>Secteur secondaire</i>	1344	1377	1183
Activités extractives	1351	1334	(1559) ¹
Industrie manufacturière	1361	1411	1168
Electricité, gaz et eau	1617	1643	(1445) ¹
Construction	1243	1241	1304
<i>Secteur tertiaire</i>	1423	1500	1313
Commerce, réparation	1228	1283	1129
Hôtels, restaurants	1071	1109	1021
Transports et communications	1407	1441	1265
Intermédiation financière	1675	1855	1407
Immobilier, services aux entreprises	1501	1607	1324
Administration publique et défense	1430	1492	1296
Education	1518	1651	1436
Santé et action sociale	1331	1463	1270
Autres activités de services collectifs	1293	1373	1160
Ménages employant du personnel	(1014)¹	(1070) ¹	(960) ¹
Organismes extra-territoriaux	3360	3706	3040

¹ : Les résultats entre parenthèses signifient qu'ils sont calculés sur base de moins de 50 individus.

Les tableaux 12 et 13 présentent le salaire net mensuel moyen des hommes et des femmes suivant la profession exercée selon la classification ISCO pour l'ensemble des salariés et pour les travailleurs à temps plein respectivement.

On constate tout d'abord que les cadres et les dirigeants supérieurs sont ceux pour qui le salaire est le plus élevé pour les femmes et les hommes. Les salariés exerçant une profession scientifique ou intellectuelle arrivent en deuxième position.

Les professions les moins rémunératrices sont les agriculteurs et ouvriers agricoles suivis par les ouvriers et employés non qualifiés.

Tableau 12 : Salaire net mensuel des hommes et des femmes suivant la profession exercée (classification ISCO).

	Total	Hommes	Femmes
Armée (ISCO 0)	1359	1367	(1247) ¹
Dirigeants et cadres supérieurs (ISCO 1)	2020	2200	1640
Professions intellectuelles et scientifiques (ISCO 2)	1533	1763	1366
Professions intermédiaires (ISCO 3)	1404	1511	1209
Employés de type administratif (ISCO 4)	1225	1400	1109
Personnels de service et vendeurs (ISCO 5)	923	1137	809
Agriculteurs et ouvriers agricoles (ISCO 6)	927	966	(716) ¹
Artisans et ouvriers de l'artisanat (ISCO 7)	1147	1167	910
Conducteurs d'installations et de machines (ISCO 8)	1188	1241	927
Ouvriers et employés non qualifiés (ISCO 9)	919	1135	679

Tableau 13 : Salaire net mensuel des hommes et des femmes travaillant à temps plein suivant la profession exercée (classification ISCO).

	Total	Hommes	Femmes
Armée (ISCO 0)	1371	1376	(1284) ¹
Dirigeants et cadres supérieurs (ISCO 1)	2079	2218	1733
Professions intellectuelles et scientifiques (ISCO 2)	1653	1798	1505
Professions intermédiaires (ISCO 3)	1477	1527	1346
Employés de type administratif (ISCO 4)	1336	1427	1248
Personnels de service et vendeurs (ISCO 5)	1138	1254	1022
Agriculteurs et ouvriers agricoles (ISCO 6)	1047	1057	(947) ¹
Artisans et ouvriers de l'artisanat (ISCO 7)	1171	1186	971
Conducteurs d'installations et de machines (ISCO 8)	1218	1259	977
Ouvriers et employés non qualifiés (ISCO 9)	1116	1174	954

¹ : Les résultats entre parenthèses signifient qu'ils sont calculés sur base de moins de 50 individus.

Informations

L'Institut national de statistique

Où trouver l'information de l'INS ?

Dans cinq grandes villes du pays, l'INS met à la disposition du public :

- ◇ Des annuaires et des publications spécialisées ainsi qu'une sélection de disquettes et de cédéroms.
- ◇ Une salle de lecture où il est possible de consulter les publications de l'INS, d'autres ministères ou d'institutions belges et internationales.

Toutes nos bibliothèques sont accessibles les jours ouvrables de 9h à 12h et de 13h à 16h.

Bruxelles

Rue de Louvain 44, 1000 Bruxelles
 tél. 02/548.63.65 – 02/548.63.66 fax 02/548.63.67
 e-mail : info@statbel.mineco.fgov.be

Train (B) : Gare Centrale ou Congrès
 Métro (M) : ligne 1A et 1B, station Parc ou Arts-Loi
 ligne 2, station Arts-Loi ou Madou
 Tram-Bus : 92, 93, 94 arrêt Parc
 65, 66 arrêt Presse
 29, 63 arrêt Congrès
 Parking (P) : Cité administrative (payant)

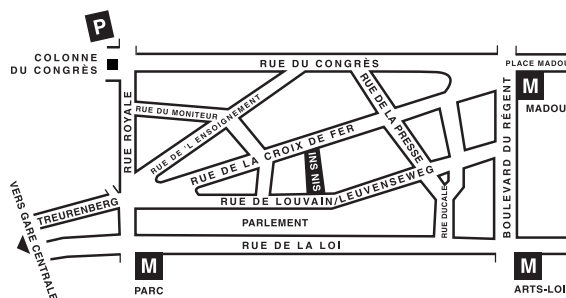

Anvers

Italiëlei 124 - bus 85, 2000 Antwerpen
 tél. 03/229.07.00 fax 03/233.28.30
 e-mail : info.antwerpen@statbel.mineco.fgov.be

Train (B) : Centraal Station
 Métro (M) : arrêt Opera
 Tram-Bus : accès facile (Fr. Rooseveltplaats)



Charleroi

Tour Biarent, Bd Audent 14/5, 6000 Charleroi
 tél. 071/27.44.14 fax 071/27.44.19
 e-mail : info.charleroi@statbel.mineco.fgov.be

Train (B) : Charleroi Sud, 20 min depuis la gare (Place Buisset, Rue du Collège, place Charles II, bd Tirou, rue de la Montagne)
 Bus : arrêt Tirou
 Autoroute : petite ceinture de Charleroi - sortie Gare du Sud
 Parking (P) : payant face à l'INS

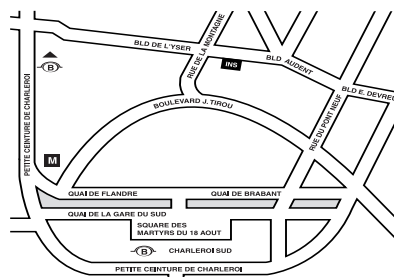

Gand

Coupure rechts 620, 9000 Gent
 tél. 09/267.27.00 fax 09/267.27.29
 e-mail : info.gent@statbel.mineco.fgov.be

Train (B) : Gent St. Pieters
 Tram-Bus : 40, 43 arrêt Theresianenstraat
 Autoroute : accès aisé par autoroute E40 (sortie N° 13 - Gent - West/Drongen)
 Parking (P) : au long de la "Coupure Rechts"

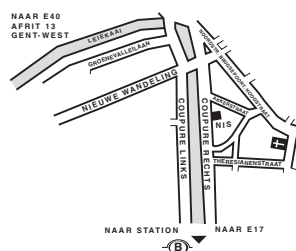

Liège

Bd de la Sauvenière 73-75, 4000 Liège
 tél. 04/223.84.11 fax 04/222.49.94
 e-mail : info.liege@statbel.mineco.fgov.be

Train (B) : Gare des Guillemins ou Gare du Palais
 Tram-Bus : (Guillemins) 1 et 4 arrêt Sauvenière
 Parking (P) : Neujean (à 20 m - même trottoir)
 Mercure (en face)

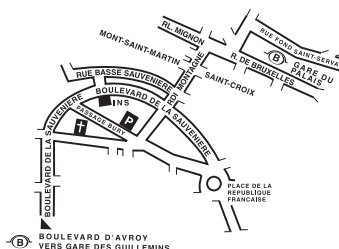

L'INS diffuse de nombreux produits qui donnent une image chiffrée de la réalité socio-économique belge.

Ces produits, repris dans notre catalogue, sont disponibles auprès de nos centres régionaux ou auprès de notre service de Documentation - vente de Bruxelles. Notre catalogue vous sera envoyé sur simple demande. (voir adresses ci-contre).

Vous trouverez également un extrait de nos données, ainsi que la liste de nos publications sur notre site Internet : <http://statbel.fgov.be>

Société : autres publications

Accidents de la circulation

Cette publication annuelle renseigne jusqu'au niveau communal sur le type d'accident, le type de véhicule impliqué, la description des victimes (piéton, conducteur, passager) et la gravité de leur état, les caractéristiques du conducteur (sexe, âge), les circonstances de l'accident (date, heure, état de la route, conditions atmosphériques, lieu de l'accident, ...) et l'état du conducteur (état d'ivresse ou autre). La statistique des accidents de roulage sur la voie publique ne concerne que les accidents survenus sur la voie publique, constatés par la police ou par la gendarmerie et ayant occasionné des lésions corporelles. Les accidents n'ayant occasionné que des dégâts matériels, ainsi que les collisions sur des terrains privés ne sont pas repris. - *Annuelle*

Santé publique

Cette nouvelle brochure, rassemble les informations concernant le nombre de médecins (selon leurs spécialisations), pharmaciens, dentistes, ... par arrondissement administratif, ainsi que sur le nombre d'hôpitaux. Des statistiques sur les cas de Sida et de cancer y sont également publiées. - *Annuelle*

Quelques autres publications

Publications générales

Annuaire de statistiques régionales
Bulletin de statistique – *Mensuelle*
Communiqué hebdomadaire

Territoire et environnement

Statistique de l'occupation du sol (**disquette**)
Aperçu Environnement - *Annuelle*

Population

Ménages et noyaux familiaux - *Annuelle*
Population totale au 1er janvier - *Annuelle*

Économie et finances

Vente de biens immobiliers – *Annuelle*

Agriculture

Recensement agricole et horticole au 15 mai –
Annuelle

Industrie

Production industrielle et construction -
Mensuelle

Commerce, services et transports

Statistiques mensuelles du transport -
Mensuelle
Commerce intérieur - *Annuelle*



Achevé d'imprimer
par l'imprimerie de l'INS
B-1000 Bruxelles

Octobre 2002