

Emploi et chômage
Enquête sur les forces de travail

L'Institut national de statistique propose des informations impartiales à un prix abordable.

Les informations sont diffusées conformément à la loi, notamment pour ce qui concerne leur confidentialité.

Nous classons les statistiques en huit domaines :

Généralités	Économie et finances
Territoire et environnement	Agriculture et activités assimilées
Population	Industrie
Société	Services, commerce et transports

Tous droits de traduction, d'adaptation, de reproduction par tous procédés, y compris la photographie et le microfilm sont soumis à autorisation préalable de l'Institut national de statistique.

Toutefois, la citation de courts extraits, à titre explicatif ou justificatif, dans un article, un compte-rendu ou un livre, est autorisée moyennant indication claire et précise de la source.

Éditeur responsable : Claude Chéruy



©2001, INSTITUT NATIONAL DE STATISTIQUE *éditeur*

B-1000 Bruxelles – 44 rue de Louvain

Emploi et chômage

Enquête sur les forces de travail

2000

Sommaire

Introduction	1
1. Pourquoi une enquête sur les forces de travail ?	2
2. Organisation et champ de l'enquête	3
3. Contenu	4
4. Principaux concepts et définitions	5
4.1. <i>Emploi</i>	5
4.2. <i>Chômage BIT</i>	6
4.3. <i>Population inactive</i>	6
4.4. <i>Taux d'activité, d'emploi et de chômage</i>	6
5. Méthodologie	7
5.1. <i>Plan de sondage</i>	7
5.2. <i>Méthodes d'ajustement</i>	7
6. Précision des estimations	7
6.1. <i>Intervalles de confiance</i>	8
6.2. <i>Exemple de calcul</i>	8
6.3. <i>Conclusions</i>	9
6.4. <i>Comparaisons</i>	9
7. Les nomenclatures des activités (NACE) et des professions (CITP)	10
7.1. <i>La nomenclature des professions</i>	10
7.2. <i>La nomenclature des activités économiques</i>	10
Bibliographie	11
Tableaux et graphiques (voir détail page suivante)	13
Annexes	187
Annexe 1 Classification des forces de travail	188
Annexe 2 Nomenclature des professions	189
Annexe 3 Sections et divisions de la nomenclature des activités économiques NACE	190
Annexe 4 Bulletin individuel utilisé pour l'interview	191
Appendice : module ad hoc "passage de l'école à la vie professionnelle"	199
Introduction et commentaires	200
Tableaux (voir détail page suivante).....	202
Annexe 5 Domaines d'études	205
Annexe 6 Bulletin utilisé pour l'interview (module ad hoc 2000)	206

Tableaux et graphiques

Nouvelle numérotation	Ancienne numérotation
--------------------------	--------------------------

1

T1 - Population totale 13

T1.001	1.A.3	Situation au regard de l'activité, sexe, âge et résidence
T1.002	2.F.1/2.F.2	Evolution de la situation au regard de l'activité un an avant l'enquête, sexe, âge et résidence
T1.003	1.E.1	Diplôme obtenu, sexe, âge et résidence
T1.004	3.A.1/3.C.1	Taux d'emploi, taux d'activité et taux de chômage selon le sexe, l'âge et la résidence (population de 15 à 64 ans)

Graphique 1 Annexe 6 Diplôme obtenu et situation au regard de l'activité (population de 25 à 64 ans)

T2 - Population ayant un emploi 39

T2.001	2.A.1	Statut professionnel, sexe, âge et résidence
T2.002	1.B.8	Activité économique NACE, sexe, âge et résidence
T2.003	2.B.11	Activité économique NACE, profession ISCO, sexe et résidence
T2.004	2.B.11R	Activité économique NACE, profession ISCO, sexe et lieu de travail (hormis à l'étranger)
T2.005	1.B.9	Profession ISCO, sexe, âge et résidence
T2.006	4.B.2	Activité économique NACE, horaire hebdomadaire habituel, sexe et résidence
T2.007	1.B.7	Province et région du lieu de travail, sexe, âge, résidence
T2.008	2.B.3	Horaire hebdomadaire habituel, statut professionnel, sexe et résidence
T2.008a*	2.B.3	Salariés à temps plein, durée habituelle moyenne, activité économique NACE, sexe
T2.008b*	2.B.3	Salariés à temps partiel, durée habituelle moyenne, activité économique NACE, sexe
T2.008c*	2.B.3	Non salarié, durée habituelle moyenne, activité économique NACE, sexe
T2.008d*	1.B.5	Raison de la différence entre l'horaire habituel et réel, sexe et âge
T2.009	4.B.2	Province et région du lieu de travail, activité économique NACE, sexe et résidence
T2.010	1.B.10	Salariés (hormis ALE et travail occasionnel) : régime de travail (temps complet/temps partiel et motif), âge, sexe et résidence
T2.011	1.B.8/2.B.14	Salariés (hormis ALE et travail occasionnel) : régime de travail (temps complet/temps partiel et motif), activité économique NACE, sexe ou âge et résidence
T2.012	3.B.1	Part de l'emploi salarié à temps partiel dans l'emploi salarié total (hormis ALE et travail occasionnel), sexe, âge et résidence (population de 15 à 64 ans)
T2.013	1.B.11	Salariés : type de contrat (durée indéterminée ou temporaire), sexe, âge et résidence
T2.014	1.B.13	Horaire particulier et travail à domicile, sexe, âge et résidence
T2.015	2.B.12	Horaire particulier et travail à domicile, activité économique NACE, sexe et résidence
T2.016	1.B.12	Recherche d'un autre emploi et motif, sexe, âge. Belgique
T2.017	1.E.4	Diplôme obtenu, sexe, âge et résidence
T2.018	3.A.2	Taux d'emploi selon le diplôme obtenu, le sexe, l'âge et la résidence
T2.019	2.B.12	Travail en équipes, activité économique NACE, sexe et région de résidence
T2.019a*		Travail en équipes, activité économique NACE, sexe et lieu de travail
T2.020*		Personnes suivant une formation selon le diplôme obtenu et le sexe

* = nouveau tableau (ne figurait pas dans la brochure 1999)

Nouvelle numérotation	Ancienne numérotation	
--------------------------	--------------------------	--

2

Graphique 2	Annexe 6	Lieu de travail et résidence
Graphique 3	- - -	Heures de travail durant la semaine de référence
Graphique 4	Annexe 6	Salariés (hormis ALE et travail occasionnel) : régime de travail (temps complet/temps partiel et motif) et âge

T3 - Chômeurs BIT 165

T3.001	1.C.9	Situation antérieure à la recherche d'un emploi, sexe, âge et résidence
T3.002	1.C.10	Durée de la recherche d'un emploi, sexe, âge et résidence
T3.003	1.C.12	Méthodes actives de recherche d'un emploi, sexe, âge et résidence
T3.004	3.A.2	Taux de chômage selon l'âge, le sexe, l'état civil et la résidence
T3.005	1.E.9	Diplôme obtenu, sexe, âge et résidence
T3.006*		Personnes suivant une formation selon le diplôme obtenu et le sexe

T4 - Population inactive 183

T.4.001	1.C.7	Souhait par rapport à l'emploi, motifs de non recherche d'un emploi, sexe, âge. Belgique
T.4.002	1.E.9	Diplôme obtenu, sexe, âge et résidence

T5 - Appendice – Module ad hoc “passage de l'école à la vie professionnelle” 202

T5.001*	-	Diplôme le plus élevé, niveau lors de la fin des études
T5.002*	-	Domaine d'études, sexe
T5.003*	-	Domaine d'études, situation douze mois après la fin des études
T5.004*	-	Premier emploi significatif, âge
T5.005*	-	Premier emploi significatif, région de domicile
T5.006*	-	Motif de départ du premier emploi significatif, sexe
T5.007*	-	Diplôme le plus élevé du père, diplôme le plus élevé de la mère
T5.008*	-	Diplôme le plus élevé, Diplôme le plus élevé du père
T5.009*	-	Diplôme le plus élevé, Diplôme le plus élevé de la mère

* = nouveau tableau (ne figurait pas dans la brochure 1999)

Introduction

Introduction

La présente publication contient les principaux résultats de l'enquête sur les forces de travail (EFT) réalisée par l'Institut national de Statistique en 2000.

Cette enquête par sondage auprès des ménages, menée chaque printemps entre 1983 et 1998, est devenue continue en janvier 1999 : l'échantillon est désormais réparti uniformément sur l'année. Par ailleurs, le questionnaire a été modifié.

Le but principal de l'enquête est de ventiler la population en âge de travailler (15 ans et plus) en trois groupes (*personnes ayant un emploi, chômeurs et inactifs*), conformément aux critères du Bureau international du Travail (BIT), et de fournir des données descriptives et explicatives sur chacune de ces catégories.

La première partie donne une description générale de l'enquête : objectifs, champ d'application et organisation, contenu du questionnaire, concepts et définitions, méthode d'échantillonnage, précision et comparabilité des résultats, nomenclatures utilisées.

La seconde partie, divisée en quatre sections (la première relative à la population totale; les trois autres portant sur la population ayant un emploi, les chômeurs BIT, et les inactifs), présente un certain nombre de résultats de l'enquête 2000, selon un éventail de variables socio-économiques (niveau d'études pour la population adulte, secteur d'activité économique pour les travailleurs, ...) et démographiques (âge, sexe, région, ...).

La caractérisation des trois groupes BIT, les principales nomenclatures et les questionnaires figurent en annexe.

Un appendice est consacré au module ad hoc "passage de l'école à la vie professionnelle" du printemps 2000.

* * *

Les résultats de l'enquête sur les forces de travail font l'objet, depuis 1991, d'une publication annuelle spécifique dans la série "Statistiques sociales".

1. Pourquoi une enquête sur les forces de travail ?

L'enquête belge sur les forces de travail est menée auprès d'un échantillon de ménages. Elle s'inscrit dans le cadre des enquêtes communautaires coordonnées par l'Office statistique des Communautés européennes (Eurostat) et réalisées par les Instituts nationaux de statistique.

L'organisation de ce type d'enquête se justifie pour deux raisons principales.

1.1. L'établissement de **statistiques comparables** (autant que faire se peut) au niveau européen, voir mondial, sur le volume, la structure et l'évolution de l'emploi et du chômage. Les fichiers administratifs (pour la Belgique, ceux de l'ONSS, de l'INASTI, de l'ONEM, ...), qui découlent de réglementations nationales particulières, ne constituent pas une source adéquate.

Le but d'une enquête telle que l'EFT est précisément de permettre le classement entre emploi, chômage, inactivité en référence aux catégories (définitions, conventions, recommandations) du Bureau international du travail (BIT) sur lesquelles s'aligne Eurostat, et d'assurer une certaine comparabilité.

Ainsi, la notion (internationale) de “chômage BIT” définie ci-après est indépendante d’une éventuelle indemnisation (par l’ONEM, en Belgique)

1.2. En complément des autres sources régulières en matière de statistiques de l’emploi et du chômage (fichiers administratifs, enquêtes auprès des entreprises, ou enquêtes socio-économiques générales (ex-recensements décennaux) dont la périodicité ne permet pas de suivre les évolutions rapides du marché du travail), l’enquête apporte un grand nombre **d’informations originales**, non disponibles par ailleurs.

Citons, à titre d’exemples, une meilleure connaissance ...

- du travail à temps partiel et de ses motivations (lesquelles ne se trouvent évidemment pas dans les fichiers);
- de la durée du travail chez les salariés (fournie également par les enquêtes auprès des entreprises) et les non-salariés (pour lesquels l’EFT constitue l’unique source);
- des différentes formes de travail temporaire (ALE, intérim, en alternance avec une formation, contrats d’étudiants, ...);
- de la recherche par certains travailleurs d’un autre emploi, ce qui peut indiquer une situation de sous-emploi quantitatif (désir de travailler plus d’heures hebdomadaires) ou qualitatif (recherche d’un emploi plus en rapport avec les qualifications ou de meilleures conditions de travail);
- des chômeurs découragés (personnes qui souhaiteraient travailler mais estiment qu’aucun emploi n’est disponible);
- des raisons pour lesquelles certains, bien que cherchant un emploi, ne seraient pas disponibles pour commencer à travailler à bref délai, ou, au contraire, se déclarent disposés à travailler mais ne cherchent pas d’emploi;
- des formations (générales ou professionnelles, en ou hors entreprises);
- de la mobilité géographique des travailleurs selon certaines caractéristiques individuelles.

2. Organisation et champ de l’enquête

L’enquête couvre l’ensemble de la population des ménages privés (excluant donc les ménages collectifs tels les maisons de retraite, prisons, casernes, couvents, orphelinats,...) qui résident sur le territoire national, y compris les personnes qui, pour des raisons d’études, de congés, de maladie, de mission... se sont éloignées du domicile pour de courtes périodes de temps. Le ménage est ici défini comme une unité constituée, soit par une personne vivant habituellement seule, soit par deux ou plusieurs personnes qui, unies ou non par des liens de famille, occupent habituellement un même logement et y vivent en commun.

Les personnes tirées au sort sont tenues de participer à l’enquête. Elles sont classées dans l’un des groupes (a un emploi, chômeur ou inactif), sur la base d’informations obtenues à l’aide d’un questionnaire portant principalement sur leur activité au cours d’une **semaine de référence** donnée (depuis 1999, l’échantillon est uniformément réparti sur les 52 semaines de l’année).

Il s’agit, pour l’essentiel, d’une enquête par entretien structuré en face-à-face basé sur un questionnaire individuel (voir annexe 4), principalement composé de questions fermées, et d’un nombre limité de questions ouvertes faisant l’objet d’un codage ultérieur sur la base de nomenclatures spécifiques (professions, branches d’activité économique ...). L’enregistrement des réponses est réalisé par l’enquêteur selon un cheminement strict (questionnaire “structuré”). En janvier 1999, le questionnaire a été modifié par rapport aux enquêtes antérieures : priorité a été donnée aux informations objectives (telles celles fournies par la question 1 : *M_ a-t-il/elle, au cours de la semaine de référence, effectué un travail rémunéré, même si ce n’est que pour une heure ?*), alors que le statut subjectif (question 81) n’arrive qu’en fin d’interview.

En outre, depuis 1999, les personnes de 15 à 64 ans sont à nouveau interrogées, trois mois après la première interview, par voie postale ou téléphonique. L'objectif de cette seconde interrogation, beaucoup plus succincte, est de déterminer les variations à court terme des taux d'emploi et de chômage.

3. Contenu

Le **contexte démographique** (sexe, âge, état civil, liens familiaux au sein du ménage, nationalité, nombre d'années de résidence et pays de naissance s'il agit d'une personne de nationalité étrangère) figure sur un formulaire de ménage, qui reprend les informations issues du Registre national.

Chaque membre du ménage âgé de 15 ans et plus est invité à répondre au questionnaire individuel, repris en annexe 4 (en cas d'absence, une autre personne du ménage peut donner les renseignements). Les réponses apportent des informations sur :

- 3.1. la situation au regard de l'emploi**, au cours de la semaine de référence (questions 1 à 6);
- 3.2. l'emploi principal** : le statut professionnel, l'activité économique de l'unité locale de travail (l'établissement) et de l'entreprise, la profession, le nombre de personnes travaillant dans l'unité locale de travail et dans l'entreprise, le lieu de travail, l'ancienneté dans l'emploi, la permanence de l'emploi (questions 7 à 15);
- 3.3. la durée et les caractéristiques du temps de travail** : la distinction entre temps plein et temps partiel, le nombre d'heures effectivement prestées durant la semaine de référence et le nombre d'heures habituellement prestées, ainsi que la raison éventuelle pour laquelle ces nombres diffèrent (vacances, maladie, horaire flexible, conflit du travail, heures supplémentaires, ...), le travail posté, le travail du soir ou de nuit, le travail le samedi ou le dimanche, le travail à domicile (questions 16 à 25 & 33 à 35);
- 3.4. la deuxième activité** éventuelle : l'existence d'un emploi secondaire, le statut professionnel, l'activité économique de l'unité locale, le nombre d'heures effectivement prestées et habituellement prestées, la permanence de l'emploi (questions 26 à 32);
- 3.5. la recherche d'un autre emploi par la personne employée** : le motif (crainte de perdre l'emploi actuel, situation de sous-emploi quantitatif ou qualitatif), le type d'emploi recherché, les méthodes utilisées au cours du mois de référence¹ afin de trouver un autre emploi, la durée de la recherche d'un autre emploi, la disponibilité pour changer de travail dans un délai de deux semaines, l'inscription auprès d'un bureau officiel de placement (questions 36 à 48, 52 à 54 & 62 à 64);
- 3.6. la recherche d'un emploi par la personne sans emploi** : le type d'emploi recherché, les méthodes utilisées² au cours du mois de référence afin de trouver un emploi, la durée de la recherche d'un emploi, la disponibilité pour le travail dans un délai de deux semaines, la situation de la personne immédiatement avant qu'elle ne commence à chercher un emploi (ou dans l'attente que ce nouvel emploi commence), l'inscription auprès d'un bureau officiel de placement (questions 42 à 58);
- 3.7. la situation un an avant l'enquête** : le lieu de résidence, la situation au regard de l'emploi, le statut professionnel, l'activité économique de l'unité locale où la personne travaillait (questions 59 et 65 à 71);
- 3.8. l'expérience professionnelle** précédente des personnes sans emploi : l'année où la personne a travaillé pour la dernière fois, la principale raison pour avoir quitté le dernier emploi ou la dernière entreprise, le statut professionnel dans le dernier emploi, l'activité économique de l'unité locale où la personne a eu son dernier emploi, la profession exercée dans le dernier emploi (questions 60 et 61 & 67 à 71);

¹ Le mois de référence se compose des trois semaines précédant la semaine de référence et de celle-ci

² Le répondant peut indiquer plusieurs modalités (question 52) ; c'est pourquoi les totaux du tableau T3.003 sont supérieurs au nombre de chômeurs BIT.

3.9. la formation et l'enseignement : le niveau du diplôme (d'enseignement, de formation postsecondaire ou de formation professionnelle) le plus élevé; ainsi que la formation reçue au cours du mois de référence, son cadre (école, lieu de travail), son objet, et sa durée (questions 72 à 80);

3.10. le statut subjectif, où l'interviewé choisit parmi différentes situations ("exerce un emploi", "élève/étudiant/en formation", "homme/femme au foyer", "chômeur", "pensionné", ...) celle qui le caractérise le mieux (indépendamment des critères du *BIT ci-après*) (question 81);

3.11. les revenus (la réponse à ces questions est facultative) (questions 82 à 84).

Bien entendu, le cheminement est tel que personne ne répond à chacune des 84 questions.

De plus, durant le deuxième trimestre 2000, un **module ad hoc** (questions 85 à 99) relatif au **passage de l'école à la vie professionnelle** a été intégré au questionnaire (voir Appendice)

4. Concepts de base et définitions

Rappelons que l'EFT fournit des informations sur les trois groupes exhaustifs et distincts (**personnes ayant un emploi, chômeurs BIT et inactifs**), les individus de moins de 15 ans étant classés d'office comme économiquement inactifs.

Ainsi qu'il est signalé plus haut, la comparabilité (dans le temps et dans l'espace), au niveau international, des informations relatives à l'emploi et au chômage suppose l'adoption de définitions et conventions stables. L'EFT se base sur la "Résolution concernant les statistiques de la population active, de l'emploi, du chômage et du sous-emploi", adoptée par la treizième Conférence internationale des statisticiens du travail (octobre 1982).

Les définitions essentielles sont reprises ci-après.

4.1. Emploi

Les personnes ayant un emploi (parfois nommés "actifs occupés" ou encore "travailleurs") comprennent toutes celles qui ont atteint un âge spécifié (fixé à 15 ans depuis 1992) et qui se trouvaient, durant la semaine de référence, dans une des catégories suivantes :

a. "Emploi salarié" :

a1. "personnes au travail" : personnes qui, durant la période de référence, ont effectué un travail (avec ou sans contrat formel) moyennant un salaire ou un traitement en espèces ou en nature;

a2. "personnes qui ont un emploi mais ne sont pas au travail" : personnes qui, ayant déjà travaillé dans leur emploi actuel, en étaient absentes durant la période de référence (pour cause de vacances, maladie, maternité, conflit social, intempéries ou autre) et avaient un lien formel avec leur emploi.

(Les apprentis qui ont reçu une rétribution en espèces ou en nature sont considérés comme travailleurs salariés)

b. "Emploi non salarié" :

b1. "personnes au travail" : personnes qui, durant la période de référence, ont effectué un travail en vue d'un bénéfice ou d'un gain familial, en espèces ou en nature (les aidants familiaux non rémunérés sont considérés comme travailleurs non salariés);

b2. "personnes ayant une entreprise mais n'étant pas au travail" : personnes qui, durant la semaine de référence, avaient une entreprise (industrielle, commerciale, agricole ou de services), mais n'étaient temporairement pas au travail pour toute raison spécifique.

Dans la pratique, on interprète la notion de “travail effectué au cours de la période de référence” comme un travail d’une durée d’une heure au moins. On entend par là que même un travailleur à temps très partiel est censé avoir un emploi.

4.2. Chômage BIT

Les chômeurs au sens du BIT (“actifs inoccupés”) comprennent toutes les personnes ayant atteint l’âge de 15 ans, qui au cours de la période de référence étaient à la fois :

- ⇒ “sans travail”, c’est-à-dire n’étaient pourvues ni d’un emploi salarié ni d’un emploi non salarié, comme défini ci-avant;
- ⇒ “disponibles pour travailler” dans un emploi salarié ou non salarié; ceci signifie, dans le cadre de l’EFT, que si un travail était trouvé dans la semaine de référence considérée, la personne serait capable de commencer à travailler dans un délai de deux semaines;
- ⇒ “à la recherche d’un emploi”, c’est-à-dire qui avaient pris des dispositions spécifiques au cours d’une période récente spécifiée pour chercher un emploi salarié ou un emploi non salarié (dans le cadre de l’EFT, seules les méthodes actives utilisées au cours des quatre dernières semaines précédant l’entretien sont enregistrées; les personnes ayant déjà trouvé un emploi (avant ou durant la semaine de référence) qui commencent ultérieurement sont rangées parmi les chômeurs BIT, indépendamment des démarches entreprises au cours des quatre dernières semaines).

Dans le cadre de cette publication, “chômeur” signifiera toujours “chômeur au sens du BIT”, rappelons que ce statut ne dépend pas d’une inscription auprès d’un bureau officiel de placement (FOREM, ORBEM, VDAB)

Les deux grands groupes décrits ci-avant (travailleurs et chômeurs, autrement dit l’ensemble des actifs, occupés ou non) constituent les “forces de travail” ou “population active du moment”, mesurée par rapport à une courte période de référence (la semaine, dans le cas des enquêtes Eurostat).

On trouvera en annexe 1 la représentation schématique des forces de travail telles que définies dans l’enquête.

4.3. Population inactive

La “population inactive” comprend toutes les personnes, y compris celles âgées de moins de 15 ans, qui n’étaient pas économiquement actives comme défini précédemment, notamment : celles s’occupant exclusivement de leur ménage (homme ou femme au foyer), les travailleurs bénévoles (pour une institution humanitaire par exemple), les étudiants et les pensionnés (pour autant qu’ils n’exercent pas la moindre activité rémunérée). Cette définition est en accord avec l’optique des Comptes nationaux, qui ne prennent pas en considération le travail non rémunéré, domestique ou autre, dans le calcul du produit national brut, et vise à une cohérence entre statistiques économiques (Comptes nationaux) et statistiques sociales (Comptes de l’emploi).

Toutefois, dans certains tableaux de la publication, les personnes inactives seront divisées en deux catégories, selon qu’elles se déclarent comme étudiantes ou non.

4.4. Taux d’activité, d’emploi et de chômage

Les taux d’activité représentent les “forces de travail” (personnes actives occupées et personnes en chômage) en pourcentages de la population de 15 à 64 ans.

Les taux d’emploi (ou taux d’occupation) représentent les personnes en emploi (actives occupées) en pourcentages de la population de 15 à 64 ans.

Les taux de chômage représentent les chômeurs en pourcentage des forces de travail (actifs occupés et chômeurs au sens du BIT).

Dans la présente publication, ces taux sont établis par sexe, âge et niveau d’études (pour la Belgique et les régions).

5. Méthodologie

Le tirage au sort d'un échantillon de ménages précède l'enquête proprement dite (phase de collecte des informations), elle-même suivie de l'extrapolation à la population totale des réponses de l'échantillon.

5.1. Plan de sondage

L'enquête continue sur les forces de travail est basée sur un plan de sondage stratifié à deux degrés. La taille totale de l'échantillon est de 47.840 ménages (45.786 ménages, soit 89.381 personnes d'âge actif de 15 ans et plus, ont effectivement participé à l'enquête) ce qui représente un taux de sondage moyen de 1/90 environ. La base de sondage est le Registre national des personnes physiques, dérivé des registres de population des communes.

Le territoire national est divisé en provinces (en y assimilant la Région de Bruxelles-Capitale) qui forment 11 strates.

L'échantillon de chaque province est proportionnel à la racine carrée du nombre de ménages qui y résident.; le taux d'échantillonnage des strates les moins peuplées est toutefois renforcé.

Au sein de chaque strate, un sondage à deux degrés est réalisé. Les unités primaires (U.P.) sont constituées des sections statistiques. Les sections, qui regroupent des secteurs (définis à l'occasion du recensement de 1971 et actualisés depuis lors), sont au nombre de 6192 (soit une dizaine par commune, avec une superficie moyenne de 5 km²) et correspondent à un quartier urbain, ou à un village ou hameau en zone rurale. Elles sont sélectionnées avec une probabilité proportionnelle au nombre de leurs ménages.

L'unité d'échantillonnage secondaire est le ménage. A l'intérieur de chaque unité primaire on tire 20 ménages choisis aléatoirement selon un procédé assurant le balayage de tout le registre de l'U.P. prise en considération; auxquels s'ajoutent des ménages de réserve, interrogés seulement si l'un ou l'autre ménage initialement sélectionné n'a pu participer à l'enquête. Le taux de sondage global (unités primaires et secondaires) est identique pour toutes les communes d'une même strate.

5.2. Méthodes d'ajustement

L'extrapolation à l'univers, incluant les ajustements pour non-réponses, est effectuée sur la base des personnes. La population et l'échantillon font l'objet d'une stratification a posteriori suivant la province, le sexe et l'âge (classes de 5 ans, en regroupant les personnes de 75 ans et plus). Dans chacune des catégories est calculé un coefficient de pondération qui fait intervenir au numérateur la population au 1.1.2000, issue du Registre national des personnes physiques, et au dénominateur le nombre de réponses utilisables de l'enquête. Ainsi, le nombre de 8.434.299 individus de 15 ans et plus n'est entaché d'aucune erreur de sondage, tout au plus de l'évolution du Registre national au cours de l'année 2000.

6. Précision des estimations

Toute enquête par sondage entraîne certains types d'erreurs (de nature ou de statut très différents) au niveau des résultats (ou estimations) :

- les erreurs d'échantillonnage dues à l'aléa du tirage (qui entraîne une différence probable, due au seul hasard, entre les résultats d'un sondage et ceux d'un dénombrement complet de la population),
- les erreurs dues au phénomène de la non-réponse (ainsi, les ménages qui déménagent souvent ont une plus faible probabilité d'être interrogés, ce qui peut biaiser les estimations)
- les erreurs d'observation (erreurs techniques, de codage, de déclaration du répondant ...) qu'on rencontrerait aussi dans les enquêtes exhaustives (recensement).

On peut cependant considérer que les résultats obtenus à partir de l'échantillon de l'enquête belge fournissent des estimations relativement précises des principaux ensembles (au niveau de la Belgique et des régions).

Toutefois, plus on souhaite détailler la classification des résultats (estimations) plus l'erreur aléatoire relative risque d'être grande : les estimations de sous-groupes trop restreints subissent alors de telles fluctuations aléatoires qu'elles apparaissent, de ce fait, de valeur limitée. En pratique, toute estimation inférieure à 5000 individus sera interprétée avec grande prudence.

6.1. Intervalles de confiance

A partir d'un échantillon restreint de la population adulte (15 ans et plus) du Royaume (environ 90.000 individus interrogés) l'enquête sur les forces de travail a pour ambition de fournir des informations sur l'ensemble de cette population. Rappelons que, l'échantillon étant tiré au hasard, les résultats fournis par le sondage sont aléatoires. Ceci signifie notamment que deux échantillons de même taille, tirés dans la même population, ne fourniraient vraisemblablement pas des résultats identiques.

A une valeur (effectif, moyenne, proportion,...) estimée à partir de l'échantillon tiré, on peut associer des "valeurs limites", aléatoires elles aussi, qui déterminent un "intervalle de confiance" (I.C.) d'une valeur centrale estimée par le sondage. Cet intervalle de confiance reflète le niveau de précision associé au sondage pour la valeur estimée. Plus cet intervalle est restreint, plus la valeur déduite du sondage sera considérée comme précise. Les intervalles de confiance sont classiquement donnés à 95% de probabilité et s'étendent (approximativement) de ± 2 fois l'écart type de l'estimation par rapport à la valeur centrale. Cela veut dire que l'intervalle de confiance "à deux σ " obtenu a 95 "chances" sur 100 de contenir la "vraie" valeur de la variable étudiée (qui correspond à l'ensemble de la population et n'est pas aléatoire).

Il est possible d'estimer avec une certaine fiabilité la précision des estimations fournies par l'enquête, en l'assimilant à un sondage aléatoire simple (comme si tous les individus avaient la même probabilité d'être tirés, et tous les individus tirés de prendre effectivement part à l'enquête). En réalité, plusieurs éléments du plan de sondage interviennent :

- la stratification, qui augmente la précision
- le sondage à deux degrés, qui la diminue (effet de grappe)
- la surreprésentation des petites provinces, de nature à y augmenter la précision au détriment des résultats pour l'ensemble de la Belgique.

6.2. Exemple de calcul

Examinons les effectifs du tableau T.1.001 (hommes + femmes de 15 ans et plus). Les pourcentages sont calculés par rapport à la population adulte de 8.434.299 personnes.

Notre estimation (extrapolation) de 308.478 chômeurs BIT, soit $p = 3,66\%$, résulte du comptage de 3102 individus en chômage dans notre échantillon de taille $n = 89381$.

L'écart type sur cette proportion p peut être estimé par $\sqrt{p(1-p)/n}$, soit environ 0,065%.

L'intervalle de confiance (correspondant à ± 2 écarts type) sur p s'étend de $(3,66\% - 0,13\% =) 3,53\%$ à $(3,66\% + 0,13\% =) 3,79\%$, que nous pouvons à nouveau convertir en nombre d'individus. Le nombre de personnes en chômage BIT (estimé par 308.478, c'est-à-dire 3,66% de 8.434.299, se situe (très vraisemblablement) entre 3,53% de 8.434.299 (soit 297.731 individus) et 3,79% de 8.434.299 (soit 319.660); cette marge de 21.929 personnes entre les bornes inférieure et supérieure rappellera (si besoin en est) au lecteur d'interpréter les résultats avec circonspection.

Ce raisonnement peut être appliqué à tout agrégat (sous-ensemble de la population).

Il est souvent utile d'introduire le coefficient de variation (ou écart type relatif, à savoir l'écart type sur la proportion estimée divisée par celle-ci (ou encore l'écart type sur l'effectif estimé divisé par celui-ci). Par exemple, le coefficient de variation (C.V.) sur la proportion (ou sur le nombre) de chômeurs avoisine $0,065/3,66 = 1,78\%$, supérieur au C.V. sur la proportion (ou le nombre) d'individus pourvus d'un emploi.

Le tableau ci-dessous donne les intervalles de confiance pour les principales catégories; rappelons que les pourcentages se rapportent au total de la population d'âge actif (15 ans et plus).

CATEGORIE	Total	A un emploi	Chômeur BIT	Etudiant	Autre inactif	
	(15 ans et plus)	(15 ans et plus)	(15 ans et plus)	(15 ans et plus)	15-64 ans	65 ans et plus
Estimation N	8.434.299	4.092.568	308.478	768.974	1.574.674	1.689.505
Prop. estimée p	100%	48,52%	3,66%	9,12%	18,67%	20,03%
Ecart type sur p		0,17%	0,065%	0,095%	0,13%	0,13%
Intervalle sur p		[48,18 48,86]	[3,53 3,79]	[8,93 9,31]	[18,41 18,93]	[19,77 20,29]
Coeff. Variation		0,35%	1,78%	1,04%	0,70%	0,65%

N.B. Vu le petit nombre (donc la faible incertitude absolue sur celui-ci) d'actifs occupés, de chômeurs et d'étudiants parmi la population âgée, on peut affirmer que l'estimation de 1.689.505 pour les inactifs (étudiants exclus) de 65 ans et plus est plus fiable qu'indiqué ci-dessus, et l'intervalle [19,77 20,29] pourrait donc être rétréci.

6.3. Conclusions

Notre propos n'est pas d'assortir d'intervalles de confiance toutes les estimations de chacun des tableaux.

Une formule approximative (basée sur un taux de sondage de 1/90, qui varie cependant suivant les provinces) : l'écart type sur un effectif estimé (publié) N vaut environ $\sqrt{90N}$; ainsi, si la publication indique un effectif de 3000 pour une certaine catégorie, l'écart type dépasse 500.

Remarquons enfin que notre construction d'intervalles de confiance symétriques (centrés sur l'estimation) n'est pas valable pour les très petites catégories (effectifs inférieurs à 2000 individus).

6.4. Comparaisons

La plus grande prudence est requise lorsqu'on compare les résultats des EFT 1999 et 2000 avec ceux des années antérieures. Rappelons que le **questionnaire** a été modifié et que l'enquête est devenue **continue en 1999**; les effets saisonniers sur les taux d'activité, d'emploi et de chômage semblent cependant faibles, impression qui ne pourra être confirmée ou infirmée que dans quelques années; observons cependant une saisonnalité marquée dans le graphique 3 donnant la durée effective du travail durant les 52 semaines de référence (comme dans le graphique 3 de la publication 1999, avec toutefois quelques décalages dus à la mobilité des fêtes de Pâques, de l'Ascension et de la Pentecôte, et le fait que certains jours fériés peuvent tomber un samedi ou un dimanche)

En revanche, les comparaisons entre 1999 et 2000 sont pertinentes. Ainsi, l'intervalle de confiance sur la proportion de chômeurs BIT parmi les individus de 15 ans et plus, qui s'établissait à [4,32 4,60] en 1999, est tombé à [3,53 3,79] en 2000; on peut donc être quasiment certain que cette proportion a baissé.

7. Les nomenclatures d'activités (NACE-BEL) et de professions (CITP-COM)

Depuis l'enquête 1993, de nouvelles nomenclatures, harmonisées au niveau international et concernant les activités économiques et les professions ont été mises en oeuvre.

L'importance des modifications intervenues empêche toute comparaison stricte avec les nomenclatures précédemment appliquées (NACE-70 pour les activités économiques et CITP-68 pour les professions).

On trouvera ci-après un bref descriptif de ces nomenclatures actualisées. Pour plus de détails concernant ces nomenclatures, il y a lieu de se reporter aux publications signalées dans la bibliographie.

7.1. La nomenclature des professions

La Classification internationale type des professions (en anglais : International Standard Classification of Occupations - ISCO), révisée (CITP-88), représente un "système de classement et d'agrégation des données d'informations relatives aux professions qui permettent de recueillir les recensements de population et les enquêtes statistiques" [BIT]. Elle se veut "un instrument propre à mettre en perspective internationale des données nationales sur les professions" ce qui implique un mode d'agrégation des divers groupes de professions qui puisse s'appliquer aux forces de travail des différents pays.

Par rapport à l'ancienne version de la CITP (contenu professionnel jugé dépassé, groupes de professions trop hétérogènes ou non suffisamment différenciés par "compétence"), les critères principaux, utilisés pour définir le système des "grands groupes" (au nombre de 10), "sous-grands groupes" (28), "sous-groupes" (113) et "groupes de base" (377) sont le "niveau de qualification" (défini par référence à la classification internationale de l'éducation ou des niveaux de l'enseignement) et la "spécialisation des qualifications" (défini par rapport aux différentes disciplines, aux procédés de fabrication, à l'équipement utilisé, aux services fournis etc.). Dans le cadre des enquêtes communautaires Eurostat sur les forces de travail, c'est une version allégée de la CITP-88, mieux adaptée aux besoins de la Communauté, qui est retenue ("CITP-COM").

Il est à noter que, conformément à la résolution du BIT relative à cette classification, la nomenclature nationale des professions établie par l'INS dans le cadre du recensement de la population 1991 prévoit une grille de conversion à la nomenclature internationale.

L'annexe 2 présente le détail des "grands groupes" et "sous-grands groupes" de la CITP 88 -COM.

7.2. La nomenclature des activités économiques

La "Nomenclature d'Activités économiques dans la Communauté Européenne" (NACE révision 1) présente, comme toute classification du genre, et en fonction des besoins de comparabilité, différents niveaux d'agrégation. Elle est constituée de 17 sections subdivisées en 31 sous-sections, elles-mêmes réparties en 60 divisions. Ces dernières sont communes à la NACE et à la "Classification internationale type de l'industrie" (CITI rév.3) qui est la norme mondiale en la matière. Par rapport à la CITI, la nomenclature européenne a été adaptée aux besoins européens par l'apport de subdivisions opérées dans les rubriques de la CITI.

Par ailleurs la "NACE-bel" qui est la nomenclature belge établie par l'INS et dérivée de la NACE Rév.1 donne, comparée à cette dernière, un niveau de détail plus élaboré pour tenir compte des spécificités nationales.

L'annexe 3 présente les deux principaux niveaux de la NACE Rév.1 ("sections" et "sous-sections") retenus dans l'enquête sur les forces de travail.

Bibliographie

Bibliographie

1. L'enquête communautaire sur les forces de travail. Méthodes et définitions. (Eurostat, Luxembourg, 1998)
2. Enquête communautaire sur les forces de travail. Guide de l'utilisateur. (Eurostat, Luxembourg, 1988)
3. Enquête sur les forces de travail. Résultats 1999. (Eurostat, Luxembourg, 2000)
4. Enquête sur les forces de travail. Principaux résultats 2000 (Eurostat, Statistiques en bref - Population et conditions sociales Thème 3 – 10/2001)
5. Enquête sur les forces de travail. Séries chronologiques : 1983 - 1991. (Eurostat, Luxembourg, 1993)
6. Résolution concernant les statistiques de la population active, de l'emploi, du chômage et du sous-emploi, treizième Conférence internationale des statisticiens du travail (octobre 1982) in "Recommandations internationales en vigueur sur les statistiques du travail. " (BIT, Genève, édition 1988) <http://www.ilo.org/public/french/bureau/stat/res/ecacpop.htm>
7. La mesure du sous-emploi et des situations d'emploi inadéquat (Seizième Conférence internationale des statisticiens du travail) (BIT, Genève, octobre 1998) <http://www.ilo.org/public/french/bureau/stat/res/underemp.htm>
8. Règlement (CEE) No 577/98 du Conseil du 9 mars 1998 relatif à l'organisation d'une enquête par sondage sur les forces de travail dans la Communauté (Journal officiel des Communautés européennes L 077 du 14 mars 1998) http://europa.eu.int/eur-lex/nl/lif/dat/1998/fr_398R0577.html
9. Arrêté royal du 10 janvier 1999 relatif à l'organisation d'une enquête par sondage sur les forces de travail (Moniteur belge du 20 février 1999)
10. Nomenclature d'Activités économiques dans la Communauté Européenne http://europa.eu.int/eur-lex/fr/consleg/pdf/1990/fr_1990R3037_do_001.pdf
11. Nomenclature d'activités "NACE-BEL" (avec notes explicatives) (Ministère des Affaires économiques, Institut national de Statistique, 1995)
12. Recensement de la Population et des logements au 1er mars 1991 - Code des professions. (Ministère des Affaires économiques, Institut national de Statistique, 1993)
13. Classification internationale type des professions CITP-88. (Genève, Bureau international du Travail, 1991) <http://www.ilo.org/public/french/bureau/stat/class/isco.htm>
14. "La nouvelle enquête sur les forces de travail de l'Institut national de Statistique" in Carrefour de l'Economie 1999/9A (Ministère des Affaires Economiques)
15. Site INTERNET de l'Institut national de Statistique <http://statbel.fgov.be>

Tableaux et graphiques

T1 – Population totale

Situation au regard de l'activité, sexe, âge et région de résidence

Situation au regard de l'activité	Total	De 15 à 24 ans	De 25 à 49 ans	50 ans et plus	Moins de 15 ans	De 15 à 19 ans	De 20 à 24 ans	De 25 à 29 ans
Belgique								
Total général								
Total	10.239.086	1.243.920	3.761.322	3.429.057	1.804.787	615.179	628.741	698.235
Hommes	5.006.013	631.656	1.903.611	1.547.457	923.289	313.851	317.805	353.412
Femmes	5.233.073	612.264	1.857.712	1.881.599	881.498	301.328	310.936	344.823
Total (15 ans et plus)								
Total	8.434.299	1.243.920	3.761.322	3.429.057	0	615.179	628.741	698.235
Hommes	4.082.724	631.656	1.903.611	1.547.457	0	313.851	317.805	353.412
Femmes	4.351.575	612.264	1.857.712	1.881.599	0	301.328	310.936	344.823
A un emploi								
Total	4.092.668	362.257	3.012.963	717.449	0	49.886	312.371	563.261
Hommes	2.367.572	206.977	1.693.151	467.445	0	32.418	174.559	301.128
Femmes	1.725.096	155.280	1.319.812	250.004	0	17.468	137.812	262.133
Chômeur BIT								
Total	308.478	76.917	205.182	26.379	0	17.839	59.078	57.054
Hommes	144.568	37.262	91.546	15.760	0	9.797	27.465	28.899
Femmes	163.910	39.655	113.636	10.619	0	8.042	31.613	28.155
Etudiant, élève (15 ans et +)								
Total	768.974	744.635	23.467	873	0	529.530	215.105	16.270
Hommes	380.222	366.183	13.746	293	0	263.576	102.607	10.296
Femmes	388.752	378.452	9.721	579	0	265.954	112.498	5.974
Non actif (15 à 64 ans)								
Total	1.574.674	60.113	519.711	994.851	0	17.925	42.187	61.650
Hommes	508.402	21.235	105.168	381.998	0	8.061	13.174	13.088
Femmes	1.066.273	38.877	414.543	612.852	0	9.864	29.013	48.562
Non actif (65 ans et +)								
Total	1.689.505	-	-	1.689.505	-	-	-	-
Hommes	681.961	-	-	681.961	-	-	-	-
Femmes	1.007.545	-	-	1.007.545	-	-	-	-
Non actif (- 15 ans)								
Total	1.804.787	-	-	-	1.804.787	-	-	-
Hommes	923.289	-	-	-	923.289	-	-	-
Femmes	881.498	-	-	-	881.498	-	-	-
Région de Bruxelles-Capitale								
Total général								
Total	959.317	118.032	364.309	305.962	171.014	53.516	64.516	82.520
Hommes	457.851	57.899	182.780	129.506	87.665	26.929	30.970	41.035
Femmes	501.466	60.133	181.528	176.456	83.349	26.587	33.546	41.485
Total (15 ans et plus)								
Total	788.303	118.032	364.309	305.962	0	53.516	64.516	82.520
Hommes	370.186	57.899	182.780	129.506	0	26.929	30.970	41.035
Femmes	418.117	60.133	181.528	176.456	0	26.587	33.546	41.485
A un emploi								
Total	347.898	23.953	254.048	69.897	0	2.308	21.645	53.142
Hommes	191.782	12.410	139.677	39.695	0	1.633	10.777	27.377
Femmes	156.116	11.543	114.371	30.202	0	675	10.868	25.764
Chômeur BIT								
Total	56.161	10.699	40.764	4.698	0	2.020	8.679	12.074
Hommes	31.444	5.980	22.517	2.947	0	1.327	4.653	6.861
Femmes	24.717	4.719	18.247	1.751	0	694	4.025	5.213
Etudiant, élève (15 ans et +)								
Total	83.234	75.493	7.559	182	0	47.630	27.863	5.060
Hommes	40.593	36.015	4.449	129	0	23.097	12.918	3.075
Femmes	42.642	39.479	3.110	53	0	24.533	14.945	1.985
Non actif (15 à 64 ans)								
Total	142.986	7.887	61.937	73.163	0	1.558	6.328	12.244
Hommes	48.489	3.494	16.137	28.858	0	873	2.621	3.722
Femmes	94.497	4.392	45.800	44.304	0	685	3.707	8.523
Non actif (65 ans et +)								
Total	158.023	-	-	158.023	-	-	-	-
Hommes	57.878	-	-	57.878	-	-	-	-
Femmes	100.145	-	-	100.145	-	-	-	-
Non actif (- 15 ans)								
Total	171.014	-	-	-	171.014	-	-	-
Hommes	87.665	-	-	-	87.665	-	-	-
Femmes	83.349	-	-	-	83.349	-	-	-

Situation au regard de l'activité, sexe, âge et région de résidence (suite et fin)

Situation au regard de l'activité	Total	De 15 à 24 ans	De 25 à 49 ans	50 ans et plus	Moins de 15 ans	De 15 à 19 ans	De 20 à 24 ans	De 25 à 29 ans
Région flamande								
Total général								
Total	5.940.252	716.051	2.189.911	2.021.522	1.012.768	356.497	359.554	391.552
Hommes	2.929.510	365.084	1.113.764	932.702	517.960	182.433	182.651	198.521
Femmes	3.010.742	350.967	1.076.148	1.088.819	494.808	174.064	176.903	193.031
Total (15 ans et plus)								
Total	4.927.484	716.051	2.189.911	2.021.522	0	356.497	359.554	391.552
Hommes	2.411.550	365.084	1.113.764	932.702	0	182.433	182.651	198.521
Femmes	2.515.934	350.967	1.076.148	1.088.819	0	174.064	176.903	193.031
A un emploi								
Total	2.527.795	241.453	1.860.660	425.682	0	33.937	207.516	344.431
Hommes	1.462.566	135.619	1.039.493	287.453	0	20.842	114.778	183.435
Femmes	1.065.230	105.834	821.167	138.229	0	13.096	92.738	160.996
Chômeur BIT								
Total	113.341	30.620	71.447	11.274	0	9.495	21.125	16.890
Hommes	47.708	15.496	26.339	5.873	0	5.377	10.118	7.169
Femmes	65.634	15.124	45.108	5.402	0	4.118	11.006	9.721
Etudiant, élève (15 ans et +)								
Total	431.467	422.253	8.896	318	0	307.580	114.673	6.195
Hommes	211.623	207.259	4.275	89	0	153.886	53.373	3.390
Femmes	219.844	214.994	4.620	229	0	153.694	61.300	2.805
Non actif (15 à 64 ans)								
Total	874.156	21.725	248.908	603.523	0	5.484	16.240	24.037
Hommes	280.033	6.710	43.656	229.667	0	2.328	4.382	4.528
Femmes	594.123	15.015	205.252	373.856	0	3.157	11.858	19.509
Non actif (65 ans et +)								
Total	980.724	-	-	980.724	-	-	-	-
Hommes	409.621	-	-	409.621	-	-	-	-
Femmes	571.104	-	-	571.104	-	-	-	-
Non actif (- 15 ans)								
Total	1.012.768	-	-	-	1.012.768	-	-	-
Hommes	517.960	-	-	-	517.960	-	-	-
Femmes	494.808	-	-	-	494.808	-	-	-
Région wallonne								
Total général								
Total	3.339.517	409.837	1.207.102	1.101.573	621.005	205.167	204.671	224.163
Hommes	1.618.652	208.673	607.066	485.249	317.664	104.489	104.184	113.856
Femmes	1.720.865	201.164	600.036	616.324	303.341	100.677	100.487	110.307
Total (15 ans et plus)								
Total	2.718.513	409.837	1.207.102	1.101.573	0	205.167	204.671	224.163
Hommes	1.300.988	208.673	607.066	485.249	0	104.489	104.184	113.856
Femmes	1.417.525	201.164	600.036	616.324	0	100.677	100.487	110.307
A un emploi								
Total	1.216.975	96.850	898.254	221.870	0	13.640	83.210	165.689
Hommes	713.224	58.947	513.981	140.297	0	9.943	49.004	90.317
Femmes	503.750	37.903	384.274	81.573	0	3.697	34.206	75.372
Chômeur BIT								
Total	138.975	35.598	92.971	10.407	0	6.324	29.274	28.091
Hommes	65.416	15.786	42.690	6.941	0	3.093	12.693	14.870
Femmes	73.559	19.812	50.281	3.466	0	3.231	16.581	13.221
Etudiant, élève (15 ans et +)								
Total	254.272	246.888	7.012	373	0	174.320	72.568	5.015
Hommes	128.006	122.909	5.021	76	0	86.593	36.316	3.831
Femmes	126.266	123.979	1.991	297	0	87.727	36.252	1.184
Non actif (15 à 64 ans)								
Total	557.532	30.501	208.866	318.165	0	10.883	19.618	25.369
Hommes	179.879	11.031	45.375	123.473	0	4.861	6.170	4.838
Femmes	377.653	19.470	163.490	194.692	0	6.022	13.448	20.530
Non actif (65 ans et +)								
Total	550.758	-	-	550.758	-	-	-	-
Hommes	214.462	-	-	214.462	-	-	-	-
Femmes	336.296	-	-	336.296	-	-	-	-
Non actif (- 15 ans)								
Total	621.005	-	-	-	621.005	-	-	-
Hommes	317.664	-	-	-	317.664	-	-	-
Femmes	303.341	-	-	-	303.341	-	-	-

Evolution de la situation au regard de l'activité un an avant l'enquête, sexe, âge et région

Situation 1 an avant l'enquête	Situation lors de l'année de l'enquête					
	Total			A un emploi		
	Total	Hommes	Femmes	Total	Hommes	Femmes
Belgique						
Total général						
Total	8.434.299	4.082.724	4.351.575	4.092.668	2.367.572	1.725.096
De 15 à 24 ans	1.243.920	631.656	612.264	362.257	206.977	155.280
De 25 à 49 ans	3.761.322	1.903.611	1.857.712	3.012.963	1.693.151	1.319.812
50 ans et plus	3.429.057	1.547.457	1.881.599	717.449	467.445	250.004
Avait le même emploi						
Total	3.554.581	2.073.385	1.481.197	3.554.581	2.073.385	1.481.197
De 15 à 24 ans	184.801	108.289	76.512	184.801	108.289	76.512
De 25 à 49 ans	2.684.709	1.518.780	1.165.930	2.684.709	1.518.780	1.165.930
50 ans et plus	685.071	446.316	238.755	685.071	446.316	238.755
Exerçait un autre emploi						
Total	427.737	242.452	185.285	265.025	159.315	105.710
De 15 à 24 ans	68.317	38.739	29.577	51.492	30.189	21.304
De 25 à 49 ans	283.906	153.700	130.206	201.654	120.248	81.406
50 ans et plus	75.514	50.012	25.502	11.878	8.879	3.000
Etait étudiant, élève						
Total	949.541	476.564	472.977	107.984	60.041	47.943
De 15 à 24 ans	899.020	447.745	451.274	94.579	52.485	42.095
De 25 à 49 ans	45.153	26.394	18.759	13.405	7.556	5.849
50 ans et plus	5.369	2.425	2.944	0	0	0
S'occupait de son foyer						
Total	684.882	12.029	672.854	16.617	1.514	15.103
De 15 à 24 ans	11.856	944	10.912	537	86	451
De 25 à 49 ans	285.031	7.996	277.035	14.574	1.383	13.191
50 ans et plus	387.996	3.088	384.907	1.506	45	1.461
Etait en incapacité de travail						
Total	226.491	129.953	96.538	17.782	10.133	7.649
De 15 à 24 ans	6.000	2.996	3.004	448	172	276
De 25 à 49 ans	106.611	52.887	53.724	10.429	4.732	5.696
50 ans et plus	113.880	74.070	39.810	6.905	5.229	1.676
Etait en chômage						
Total	472.708	201.749	270.959	97.605	48.339	49.266
De 15 à 24 ans	60.807	26.754	34.052	26.201	13.726	12.475
De 25 à 49 ans	276.180	108.095	168.086	67.682	32.622	35.060
50 ans et plus	135.721	66.900	68.821	3.721	1.990	1.731
Etait prépensionné						
Total	149.793	124.518	25.276	489	368	121
De 25 à 49 ans	1.649	1.265	384	0	0	0
50 ans et plus	148.144	123.252	24.892	489	368	121
Etait pensionné						
Total	1.855.439	768.502	1.086.937	4.108	2.860	1.248
De 25 à 49 ans	13.405	4.918	8.487	399	399	0
50 ans et plus	1.842.034	763.585	1.078.450	3.709	2.461	1.248
Autre situation						
Total	113.126	53.573	59.553	28.478	11.619	16.859
De 15 à 24 ans	13.121	6.188	6.932	4.197	2.030	2.167
De 25 à 49 ans	64.677	29.575	35.102	20.110	7.430	12.680
50 ans et plus	35.328	17.809	17.519	4.170	2.158	2.012

de résidence

Situation lors de l'année de l'enquête

Chômeur BIT			Étudiant			Autre			Situation 1 an avant l'enquête
Total	Hommes	Femmes	Total	Hommes	Femmes	Total	Hommes	Femmes	
Belgique									
Total général									
308.478	144.568	163.910	768.974	380.222	388.752	3.264.180	1.190.362	2.073.817	Total
76.917	37.262	39.655	744.635	366.183	378.452	60.113	21.235	38.877	De 15 à 24 ans
205.182	91.546	113.636	23.467	13.746	9.721	519.711	105.168	414.543	De 25 à 49 ans
26.379	15.760	10.619	873	293	579	2.684.356	1.063.959	1.620.397	50 ans et plus
Avait le même emploi									
0	0	0	0	0	0	0	0	0	Total
0	0	0	0	0	0	0	0	0	De 15 à 24 ans
0	0	0	0	0	0	0	0	0	De 25 à 49 ans
0	0	0	0	0	0	0	0	0	50 ans et plus
Exerçait un autre emploi									
65.451	32.505	32.946	3.398	1.401	1.997	93.864	49.231	44.632	Total
11.011	5.922	5.089	1.726	689	1.036	4.088	1.940	2.148	De 15 à 24 ans
49.645	23.409	26.235	1.641	680	961	30.967	9.363	21.604	De 25 à 49 ans
4.795	3.173	1.622	32	32	0	58.809	37.928	20.880	50 ans et plus
Était étudiant, élève									
48.607	25.055	23.552	760.317	376.875	383.442	32.633	14.594	18.040	Total
40.776	20.149	20.627	740.213	364.111	376.102	23.451	11.001	12.450	De 15 à 24 ans
7.831	4.906	2.924	19.977	12.690	7.286	3.941	1.242	2.699	De 25 à 49 ans
0	0	0	127	74	53	5.242	2.351	2.890	50 ans et plus
S'occupait de son foyer									
17.018	1.749	15.269	2.117	627	1.490	649.130	8.139	640.991	Total
1.525	268	1.257	1.016	391	626	8.777	199	8.578	De 15 à 24 ans
14.432	1.312	13.119	624	147	477	255.401	5.154	250.247	De 25 à 49 ans
1.062	169	893	476	89	387	384.952	2.786	382.167	50 ans et plus
Était en incapacité de travail									
5.772	2.608	3.165	175	91	84	202.763	117.122	85.641	Total
597	198	399	0	0	0	4.955	2.626	2.329	De 15 à 24 ans
4.986	2.410	2.577	175	91	84	91.021	45.654	45.367	De 25 à 49 ans
189	0	189	0	0	0	106.787	68.841	37.945	50 ans et plus
Était en chômage									
156.226	74.094	82.132	1.115	449	666	217.763	78.869	138.895	Total
21.083	9.840	11.243	364	364	0	13.158	2.824	10.334	De 15 à 24 ans
115.799	52.534	63.266	750	84	666	91.949	22.855	69.094	De 25 à 49 ans
19.343	11.720	7.623	0	0	0	112.657	53.190	59.467	50 ans et plus
Était prépensionné									
271	271	0	0	0	0	149.034	123.879	25.154	Total
271	271	0	0	0	0	1.378	995	384	De 25 à 49 ans
0	0	0	0	0	0	147.655	122.884	24.771	50 ans et plus
Était pensionné									
205	0	205	128	99	29	1.850.999	765.543	1.085.456	Total
205	0	205	0	0	0	12.802	4.519	8.283	De 25 à 49 ans
0	0	0	128	99	29	1.838.198	761.025	1.077.173	50 ans et plus
Autre situation									
14.929	8.287	6.642	1.726	681	1.044	67.994	32.986	35.008	Total
1.924	885	1.039	1.315	628	687	5.684	2.645	3.039	De 15 à 24 ans
12.014	6.704	5.310	300	53	247	32.253	15.388	16.865	De 25 à 49 ans
991	698	292	110	0	110	30.057	14.953	15.104	50 ans et plus

Evolution de la situation au regard de l'activité un an avant l'enquête, sexe, âge et région

Situation 1 an avant l'enquête	Situation lors de l'année de l'enquête					
	Total			A un emploi		
	Total	Hommes	Femmes	Total	Hommes	Femmes
Région de Bruxelles-Capitale						
Total général						
Total	788.303	370.186	418.117	347.898	191.782	156.116
De 15 à 24 ans	118.032	57.899	60.133	23.953	12.410	11.543
De 25 à 49 ans	364.309	182.780	181.528	254.048	139.677	114.371
50 ans et plus	305.962	129.506	176.456	69.897	39.695	30.202
Avait le même emploi						
Total	291.543	161.829	129.714	291.543	161.829	129.714
De 15 à 24 ans	9.786	4.694	5.092	9.786	4.694	5.092
De 25 à 49 ans	215.135	119.703	95.432	215.135	119.703	95.432
50 ans et plus	66.622	37.431	29.191	66.622	37.431	29.191
Exerçait un autre emploi						
Total	47.309	26.858	20.452	25.131	14.196	10.935
De 15 à 24 ans	5.355	3.029	2.325	3.414	1.932	1.482
De 25 à 49 ans	34.283	18.890	15.393	20.338	11.200	9.138
50 ans et plus	7.672	4.938	2.734	1.379	1.064	315
Etait étudiant, élève						
Total	103.288	52.353	50.935	11.332	6.292	5.039
De 15 à 24 ans	89.173	44.438	44.735	7.592	4.569	3.023
De 25 à 49 ans	13.086	7.572	5.515	3.740	1.724	2.016
50 ans et plus	1.029	344	685	0	0	0
S'occupait de son foyer						
Total	58.040	3.223	54.818	2.577	275	2.302
De 15 à 24 ans	2.828	154	2.674	315	0	315
De 25 à 49 ans	33.815	2.288	31.527	2.190	275	1.916
50 ans et plus	21.397	781	20.616	71	0	71
Etait en incapacité de travail						
Total	23.222	13.457	9.764	1.576	585	992
De 15 à 24 ans	797	723	74	0	0	0
De 25 à 49 ans	11.428	6.725	4.703	1.033	243	790
50 ans et plus	10.997	6.009	4.988	544	342	202
Etait en chômage						
Total	64.548	32.020	32.529	11.452	6.187	5.265
De 15 à 24 ans	7.197	3.105	4.092	2.530	898	1.632
De 25 à 49 ans	42.660	20.443	22.218	8.342	4.834	3.509
50 ans et plus	14.691	8.472	6.220	580	455	124
Etait prépensionné						
Total	10.880	8.171	2.709	0	0	0
De 25 à 49 ans	75	75	0	0	0	0
50 ans et plus	10.805	8.096	2.709	0	0	0
Etait pensionné						
Total	169.075	61.407	107.667	267	203	63
De 25 à 49 ans	718	66	653	0	0	0
50 ans et plus	168.356	61.342	107.015	267	203	63
Autre situation						
Total	20.397	10.868	9.529	4.021	2.215	1.806
De 15 à 24 ans	2.896	1.755	1.141	317	317	0
De 25 à 49 ans	13.108	7.019	6.089	3.270	1.699	1.571
50 ans et plus	4.393	2.093	2.299	434	199	235

de résidence (suite)

Situation lors de l'année de l'enquête

Chômeur BIT			Étudiant			Autre			Situation 1 an avant l'enquête
Total	Hommes	Femmes	Total	Hommes	Femmes	Total	Hommes	Femmes	
Région de Bruxelles-Capitale									
Total général									
56.161	31.444	24.717	83.234	40.593	42.642	301.009	106.367	194.642	Total
10.699	5.980	4.719	75.493	36.015	39.479	7.887	3.494	4.392	De 15 à 24 ans
40.764	22.517	18.247	7.559	4.449	3.110	61.937	16.137	45.800	De 25 à 49 ans
4.698	2.947	1.751	182	129	53	231.185	86.736	144.450	50 ans et plus
Avait le même emploi									
0	0	0	0	0	0	0	0	0	Total
0	0	0	0	0	0	0	0	0	De 15 à 24 ans
0	0	0	0	0	0	0	0	0	De 25 à 49 ans
0	0	0	0	0	0	0	0	0	50 ans et plus
Exerçait un autre emploi									
12.015	7.127	4.888	469	316	153	9.695	5.219	4.476	Total
1.606	921	686	0	0	0	334	177	158	De 15 à 24 ans
9.566	5.554	4.011	469	316	153	3.910	1.820	2.090	De 25 à 49 ans
843	652	191	0	0	0	5.450	3.222	2.228	50 ans et plus
Était étudiant, élève									
7.148	4.626	2.522	81.195	39.470	41.725	3.614	1.965	1.649	Total
5.475	3.392	2.083	74.400	35.438	38.963	1.706	1.040	667	De 15 à 24 ans
1.673	1.234	438	6.668	3.959	2.709	1.006	655	351	De 25 à 49 ans
0	0	0	127	74	53	902	270	632	50 ans et plus
S'occupait de son foyer									
2.934	754	2.180	278	0	278	52.252	2.194	50.058	Total
290	0	290	204	0	204	2.020	154	1.866	De 15 à 24 ans
2.459	684	1.775	74	0	74	29.092	1.329	27.763	De 25 à 49 ans
185	70	115	0	0	0	21.140	711	20.429	50 ans et plus
Était en incapacité de travail									
740	569	171	91	91	0	20.815	12.213	8.601	Total
74	0	74	0	0	0	723	723	0	De 15 à 24 ans
667	569	98	91	91	0	9.638	5.823	3.815	De 25 à 49 ans
0	0	0	0	0	0	10.453	5.667	4.786	50 ans et plus
Était en chômage									
28.727	15.553	13.173	256	179	77	24.114	10.101	14.013	Total
3.006	1.503	1.502	94	94	0	1.567	609	958	De 15 à 24 ans
22.333	12.035	10.297	162	84	77	11.824	3.489	8.334	De 25 à 49 ans
3.388	2.014	1.374	0	0	0	10.723	6.002	4.721	50 ans et plus
Était prépensionné									
0	0	0	0	0	0	10.880	8.171	2.709	Total
0	0	0	0	0	0	75	75	0	De 25 à 49 ans
0	0	0	0	0	0	10.805	8.096	2.709	50 ans et plus
Était pensionné									
68	0	68	55	55	0	168.685	61.149	107.535	Total
68	0	68	0	0	0	650	66	584	De 25 à 49 ans
0	0	0	55	55	0	168.035	61.083	106.951	50 ans et plus
Autre situation									
4.530	2.815	1.715	891	483	408	10.955	5.355	5.600	Total
248	164	84	795	483	312	1.536	791	745	De 15 à 24 ans
4.000	2.440	1.560	96	0	96	5.742	2.880	2.862	De 25 à 49 ans
282	210	71	0	0	0	3.677	1.684	1.993	50 ans et plus

Evolution de la situation au regard de l'activité un an avant l'enquête, sexe, âge et région

Situation 1 an avant l'enquête	Situation lors de l'année de l'enquête					
	Total			A un emploi		
	Total	Hommes	Femmes	Total	Hommes	Femmes
Région flamande						
Total général						
Total	4.927.484	2.411.550	2.515.934	2.527.795	1.462.566	1.065.230
De 15 à 24 ans	716.051	365.084	350.967	241.453	135.619	105.834
De 25 à 49 ans	2.189.911	1.113.764	1.076.148	1.860.660	1.039.493	821.167
50 ans et plus	2.021.522	932.702	1.088.819	425.682	287.453	138.229
Avait le même emploi						
Total	2.186.597	1.278.010	908.588	2.186.597	1.278.010	908.588
De 15 à 24 ans	125.085	72.276	52.809	125.085	72.276	52.809
De 25 à 49 ans	1.656.429	931.157	725.272	1.656.429	931.157	725.272
50 ans et plus	405.083	274.577	130.506	405.083	274.577	130.506
Exerçait un autre emploi						
Total	273.825	155.328	118.498	186.671	111.825	74.846
De 15 à 24 ans	49.486	28.690	20.795	39.888	23.669	16.219
De 25 à 49 ans	177.934	95.675	82.260	138.392	82.005	56.386
50 ans et plus	46.405	30.962	15.443	8.392	6.151	2.241
Etait étudiant, élève						
Total	526.970	262.341	264.629	67.192	36.452	30.740
De 15 à 24 ans	508.512	251.611	256.900	61.757	32.800	28.957
De 25 à 49 ans	16.096	9.287	6.809	5.435	3.652	1.783
50 ans et plus	2.362	1.443	920	0	0	0
S'occupait de son foyer						
Total	383.124	3.462	379.661	9.358	204	9.153
De 15 à 24 ans	4.492	120	4.372	136	0	136
De 25 à 49 ans	142.323	2.177	140.146	8.239	204	8.035
50 ans et plus	236.309	1.165	235.144	982	0	982
Etait en incapacité de travail						
Total	129.973	73.018	56.955	10.320	5.925	4.395
De 15 à 24 ans	3.026	1.468	1.558	326	112	214
De 25 à 49 ans	61.071	27.775	33.296	6.718	3.273	3.445
50 ans et plus	65.876	43.775	22.101	3.277	2.540	736
Etait en chômage						
Total	205.598	80.262	125.336	48.469	22.731	25.738
De 15 à 24 ans	21.863	10.079	11.785	12.273	6.325	5.948
De 25 à 49 ans	108.762	37.259	71.503	34.238	15.543	18.695
50 ans et plus	74.973	32.924	42.048	1.958	863	1.095
Etait prépensionné						
Total	94.934	80.648	14.286	333	211	121
De 25 à 49 ans	792	438	354	0	0	0
50 ans et plus	94.142	80.210	13.932	333	211	121
Etait pensionné						
Total	1.085.998	462.171	623.827	3.285	2.146	1.139
De 25 à 49 ans	6.566	3.213	3.352	399	399	0
50 ans et plus	1.079.432	458.958	620.474	2.886	1.747	1.139
Autre situation						
Total	40.464	16.311	24.154	15.571	5.061	10.510
De 15 à 24 ans	3.587	840	2.747	1.988	438	1.550
De 25 à 49 ans	19.939	6.783	13.156	10.811	3.260	7.551
50 ans et plus	16.938	8.687	8.251	2.772	1.364	1.409

de résidence (suite)

Situation lors de l'année de l'enquête

Chômeur BIT			Étudiant			Autre			Situation 1 an avant l'enquête
Total	Hommes	Femmes	Total	Hommes	Femmes	Total	Hommes	Femmes	
Région flamande									
Total général									
113.341	47.708	65.634	431.467	211.623	219.844	1.854.880	689.654	1.165.226	Total
30.620	15.496	15.124	422.253	207.259	214.994	21.725	6.710	15.015	De 15 à 24 ans
71.447	26.339	45.108	8.896	4.275	4.620	248.908	43.656	205.252	De 25 à 49 ans
11.274	5.873	5.402	318	89	229	1.584.247	639.288	944.959	50 ans et plus
Avait le même emploi									
0	0	0	0	0	0	0	0	0	Total
0	0	0	0	0	0	0	0	0	De 15 à 24 ans
0	0	0	0	0	0	0	0	0	De 25 à 49 ans
0	0	0	0	0	0	0	0	0	50 ans et plus
Exerçait un autre emploi									
32.297	14.738	17.559	1.868	665	1.203	52.989	28.099	24.890	Total
6.026	3.548	2.478	1.093	509	584	2.479	965	1.514	De 15 à 24 ans
23.483	9.481	14.001	775	156	619	15.285	4.032	11.253	De 25 à 49 ans
2.789	1.709	1.080	0	0	0	35.225	23.102	12.123	50 ans et plus
Était étudiant, élève									
21.267	10.584	10.683	428.010	210.452	217.558	10.501	4.853	5.648	Total
18.626	9.061	9.565	420.786	206.480	214.306	7.343	3.270	4.072	De 15 à 24 ans
2.641	1.523	1.118	7.224	3.973	3.252	796	140	656	De 25 à 49 ans
0	0	0	0	0	0	2.362	1.443	920	50 ans et plus
S'occupait de son foyer									
5.907	246	5.662	615	356	259	367.244	2.657	364.587	Total
474	0	474	120	120	0	3.762	0	3.762	De 15 à 24 ans
5.005	246	4.760	287	147	140	128.791	1.580	127.211	De 25 à 49 ans
428	0	428	208	89	119	234.691	1.077	233.615	50 ans et plus
Était en incapacité de travail									
2.726	852	1.874	84	0	84	116.843	66.241	50.603	Total
307	198	109	0	0	0	2.394	1.158	1.235	De 15 à 24 ans
2.328	654	1.674	84	0	84	51.941	23.848	28.093	De 25 à 49 ans
91	0	91	0	0	0	62.509	41.235	21.274	50 ans et plus
Était en chômage									
48.869	20.503	28.366	565	151	415	107.696	36.878	70.818	Total
4.808	2.689	2.119	151	151	0	4.632	914	3.718	De 15 à 24 ans
36.094	13.650	22.444	415	0	415	38.015	8.066	29.949	De 25 à 49 ans
7.966	4.163	3.803	0	0	0	65.048	27.898	37.150	50 ans et plus
Était prépensionné									
130	130	0	0	0	0	94.471	80.306	14.165	Total
130	130	0	0	0	0	662	308	354	De 25 à 49 ans
0	0	0	0	0	0	93.810	79.999	13.811	50 ans et plus
Était pensionné									
0	0	0	0	0	0	1.082.714	460.026	622.688	Total
0	0	0	0	0	0	6.167	2.814	3.352	De 25 à 49 ans
0	0	0	0	0	0	1.076.547	457.211	619.336	50 ans et plus
Autre situation									
2.146	655	1.491	326	0	326	22.422	10.595	11.827	Total
380	0	380	104	0	104	1.116	403	713	De 15 à 24 ans
1.766	655	1.111	111	0	111	7.252	2.868	4.383	De 25 à 49 ans
0	0	0	110	0	110	14.055	7.324	6.731	50 ans et plus

Evolution de la situation au regard de l'activité un an avant l'enquête, sexe, âge et région

Situation 1 an avant l'enquête	Situation lors de l'année de l'enquête					
	Total			A un emploi		
	Total	Hommes	Femmes	Total	Hommes	Femmes
Région wallonne						
Total général						
Total	2.718.513	1.300.988	1.417.525	1.216.975	713.224	503.750
De 15 à 24 ans	409.837	208.673	201.164	96.850	58.947	37.903
De 25 à 49 ans	1.207.102	607.066	600.036	898.254	513.981	384.274
50 ans et plus	1.101.573	485.249	616.324	221.870	140.297	81.573
Avait le même emploi						
Total	1.076.440	633.546	442.894	1.076.440	633.546	442.894
De 15 à 24 ans	49.930	31.319	18.611	49.930	31.319	18.611
De 25 à 49 ans	813.146	467.920	345.226	813.146	467.920	345.226
50 ans et plus	213.365	134.307	79.058	213.365	134.307	79.058
Exerçait un autre emploi						
Total	106.602	60.266	46.336	53.223	33.294	19.929
De 15 à 24 ans	13.476	7.019	6.457	8.190	4.587	3.603
De 25 à 49 ans	71.689	39.135	32.554	42.924	27.042	15.882
50 ans et plus	21.437	14.111	7.325	2.108	1.664	444
Etait étudiant, élève						
Total	319.283	161.870	157.413	29.461	17.297	12.164
De 15 à 24 ans	301.335	151.696	149.639	25.231	15.116	10.115
De 25 à 49 ans	15.971	9.535	6.436	4.230	2.181	2.049
50 ans et plus	1.977	639	1.339	0	0	0
S'occupait de son foyer						
Total	243.719	5.343	238.375	4.683	1.035	3.648
De 15 à 24 ans	4.536	670	3.866	86	86	0
De 25 à 49 ans	108.893	3.531	105.362	4.144	904	3.240
50 ans et plus	130.290	1.142	129.148	453	45	408
Etait en incapacité de travail						
Total	73.296	43.478	29.819	5.885	3.623	2.262
De 15 à 24 ans	2.177	805	1.372	122	60	62
De 25 à 49 ans	34.113	18.387	15.725	2.678	1.217	1.462
50 ans et plus	37.007	24.285	12.721	3.084	2.346	738
Etait en chômage						
Total	202.562	89.468	113.094	37.684	19.421	18.264
De 15 à 24 ans	31.746	13.571	18.176	11.399	6.503	4.896
De 25 à 49 ans	124.758	50.393	74.365	25.102	12.246	12.856
50 ans et plus	46.057	25.504	20.553	1.183	671	512
Etait prépensionné						
Total	43.979	35.699	8.281	156	156	0
De 25 à 49 ans	783	753	30	0	0	0
50 ans et plus	43.197	34.946	8.251	156	156	0
Etait pensionné						
Total	600.366	244.924	355.443	556	511	46
De 25 à 49 ans	6.121	1.639	4.482	0	0	0
50 ans et plus	594.246	243.285	350.961	556	511	46
Autre situation						
Total	52.265	26.395	25.870	8.886	4.343	4.543
De 15 à 24 ans	6.637	3.593	3.044	1.893	1.276	617
De 25 à 49 ans	31.630	15.773	15.857	6.029	2.471	3.558
50 ans et plus	13.998	7.028	6.969	964	595	368

de résidence (suite et fin)

Situation lors de l'année de l'enquête

Chômeur BIT			Étudiant			Autre			Situation 1 an avant l'enquête
Total	Hommes	Femmes	Total	Hommes	Femmes	Total	Hommes	Femmes	
Région wallonne									
Total général									
138.975	65.416	73.559	254.272	128.006	126.266	1.108.290	394.342	713.949	Total
35.598	15.786	19.812	246.888	122.909	123.979	30.501	11.031	19.470	De 15 à 24 ans
92.971	42.690	50.281	7.012	5.021	1.991	208.866	45.375	163.490	De 25 à 49 ans
10.407	6.941	3.466	373	76	297	868.924	337.936	530.988	50 ans et plus
Avait le même emploi									
0	0	0	0	0	0	0	0	0	Total
0	0	0	0	0	0	0	0	0	De 15 à 24 ans
0	0	0	0	0	0	0	0	0	De 25 à 49 ans
0	0	0	0	0	0	0	0	0	50 ans et plus
Exerçait un autre emploi									
21.139	10.639	10.500	1.061	420	641	31.179	15.913	15.266	Total
3.379	1.453	1.925	633	180	453	1.274	798	476	De 15 à 24 ans
16.597	8.374	8.223	397	209	188	11.771	3.511	8.261	De 25 à 49 ans
1.164	812	352	32	32	0	18.134	11.604	6.529	50 ans et plus
Était étudiant, élève									
20.192	9.845	10.347	251.112	126.952	124.159	18.519	7.776	10.742	Total
16.675	7.696	8.979	245.027	122.193	122.834	14.402	6.691	7.711	De 15 à 24 ans
3.517	2.149	1.368	6.084	4.759	1.325	2.140	447	1.693	De 25 à 49 ans
0	0	0	0	0	0	1.977	639	1.339	50 ans et plus
S'occupait de son foyer									
8.178	750	7.428	1.224	271	953	229.634	3.288	226.346	Total
762	268	493	693	271	422	2.996	45	2.950	De 15 à 24 ans
6.968	383	6.585	263	0	263	97.517	2.244	95.273	De 25 à 49 ans
448	98	350	268	0	268	129.121	999	128.123	50 ans et plus
Était en incapacité de travail									
2.306	1.187	1.119	0	0	0	65.105	38.668	26.437	Total
217	0	217	0	0	0	1.838	745	1.093	De 15 à 24 ans
1.992	1.187	805	0	0	0	29.442	15.984	13.459	De 25 à 49 ans
98	0	98	0	0	0	33.824	21.939	11.885	50 ans et plus
Était en chômage									
78.630	38.038	40.592	293	119	174	85.954	31.890	54.064	Total
13.269	5.648	7.622	119	119	0	6.959	1.300	5.659	De 15 à 24 ans
57.373	26.848	30.525	174	0	174	42.109	11.299	30.810	De 25 à 49 ans
7.988	5.542	2.446	0	0	0	36.886	19.290	17.595	50 ans et plus
Était prépensionné									
141	141	0	0	0	0	43.682	35.401	8.281	Total
141	141	0	0	0	0	642	612	30	De 25 à 49 ans
0	0	0	0	0	0	43.040	34.789	8.251	50 ans et plus
Était pensionné									
136	0	136	73	44	29	599.601	244.369	355.232	Total
136	0	136	0	0	0	5.985	1.639	4.346	De 25 à 49 ans
0	0	0	73	44	29	593.616	242.730	350.886	50 ans et plus
Autre situation									
8.253	4.817	3.436	509	199	310	34.617	17.036	17.581	Total
1.296	720	576	416	145	270	3.033	1.451	1.582	De 15 à 24 ans
6.248	3.609	2.639	93	53	40	19.259	9.640	9.619	De 25 à 49 ans
709	488	221	0	0	0	12.325	5.945	6.380	50 ans et plus

Diplôme obtenu, sexe, âge et région de résidence

Diplôme	Total	De 15 à 24 ans	De 25 à 49 ans	50 ans et plus	De 15 à 19 ans	De 20 à 24 ans	De 25 à 29 ans
Belgique							
Total général							
Total	8.434.299	1.243.920	3.761.322	3.429.057	615.179	628.741	698.235
Hommes	4.082.724	631.656	1.903.611	1.547.457	313.851	317.805	353.412
Femmes	4.351.575	612.264	1.857.712	1.881.599	301.328	310.936	344.823
Primaire ou sans diplôme							
Total	2.215.363	138.272	485.709	1.591.382	109.978	28.294	47.763
Hommes	945.090	77.112	234.559	633.419	62.043	15.070	25.350
Femmes	1.270.273	61.160	251.151	957.963	47.936	13.225	22.413
Secondaire inférieur							
Total	1.958.071	436.872	794.085	727.114	350.335	86.537	104.144
Hommes	1.004.238	237.641	439.880	326.717	182.641	55.000	58.504
Femmes	953.834	199.231	354.204	400.398	167.694	31.538	45.640
Secondaire supérieur							
Total	2.526.133	550.895	1.321.264	653.975	154.075	396.820	289.163
Hommes	1.282.910	274.280	673.359	335.271	68.874	205.406	153.383
Femmes	1.243.224	276.615	647.905	318.704	85.201	191.414	135.779
Sup. non univ. type court							
Total	959.971	73.002	635.757	251.213	604	72.397	141.142
Hommes	373.591	23.234	250.289	100.068	230	23.004	56.250
Femmes	586.380	49.768	385.468	151.145	374	49.394	84.891
Sup. non univ. type long							
Total	213.651	14.094	138.510	61.046	124	13.970	31.456
Hommes	135.687	7.120	85.099	43.467	0	7.120	18.798
Femmes	77.964	6.974	53.411	17.579	124	6.850	12.658
Universitaire							
Total	561.109	30.785	385.997	144.327	64	30.722	84.567
Hommes	341.209	12.269	220.424	108.516	64	12.205	41.125
Femmes	219.901	18.516	165.573	35.811	0	18.516	43.442
Région de Bruxelles-Capitale							
Total général							
Total	788.303	118.032	364.309	305.962	53.516	64.516	82.520
Hommes	370.186	57.899	182.780	129.506	26.929	30.970	41.035
Femmes	418.117	60.133	181.528	176.456	26.587	33.546	41.485
Primaire ou sans diplôme							
Total	201.147	18.049	66.608	116.490	12.440	5.609	10.208
Hommes	85.162	9.299	31.357	44.506	6.442	2.857	4.672
Femmes	115.985	8.750	35.251	71.984	5.999	2.752	5.536
Secondaire inférieur							
Total	159.750	45.471	55.624	58.656	31.807	13.664	11.283
Hommes	77.440	24.790	30.413	22.237	16.360	8.430	5.516
Femmes	82.310	20.681	25.211	36.419	15.447	5.234	5.766
Secondaire supérieur							
Total	205.911	44.225	96.020	65.667	9.091	35.133	26.227
Hommes	97.670	20.345	49.379	27.946	4.013	16.332	13.971
Femmes	108.240	23.880	46.640	37.721	5.078	18.801	12.256
Sup. non univ. type court							
Total	76.736	5.115	47.409	24.212	51	5.064	12.000
Hommes	28.419	1.161	19.220	8.038	51	1.109	5.350
Femmes	48.317	3.955	28.188	16.174	0	3.955	6.650
Sup. non univ. type long							
Total	25.882	1.512	16.545	7.825	63	1.449	4.260
Hommes	12.993	735	7.803	4.455	0	735	1.938
Femmes	12.889	777	8.742	3.370	63	714	2.322
Universitaire							
Total	118.877	3.660	82.104	33.113	64	3.596	18.542
Hommes	68.501	1.570	44.607	22.324	64	1.506	9.587
Femmes	50.375	2.090	37.497	10.789	0	2.090	8.955

De 30 à 34 ans	De 35 à 39 ans	De 40 à 44 ans	De 45 à 49 ans	De 50 à 54 ans	De 55 à 59 ans	60 ans et plus	Diplôme
							Belgique
							Total général
760.907	811.940	776.617	713.623	673.515	514.710	2.240.831	Total
386.575	411.345	391.774	360.505	339.111	255.179	953.167	Hommes
374.332	400.595	384.843	353.118	334.404	259.531	1.287.664	Femmes
							Primaire ou sans diplôme
68.114	96.358	132.735	140.741	179.707	173.244	1.238.432	Total
32.406	48.190	63.567	65.046	83.665	79.243	470.510	Hommes
35.708	48.168	69.168	75.695	96.041	94.000	767.921	Femmes
							Secondaire inférieur
140.035	180.270	184.531	185.105	169.920	123.608	433.587	Total
77.963	102.400	101.212	99.801	82.912	58.057	185.748	Hommes
62.072	77.870	83.319	85.303	87.007	65.551	247.839	Femmes
							Secondaire supérieur
285.074	278.504	249.744	218.780	176.920	118.531	358.524	Total
147.554	138.995	123.525	109.902	97.963	60.677	176.631	Hommes
137.520	139.509	126.219	108.878	78.957	57.854	181.893	Femmes
							Sup. non univ. type court
140.187	141.858	118.888	93.681	87.608	54.211	109.394	Total
55.992	53.379	48.559	36.108	33.705	23.863	42.500	Hommes
84.195	88.479	70.329	57.573	53.903	30.348	66.894	Femmes
							Sup. non univ. type long
36.972	28.911	23.460	17.710	16.863	13.377	30.806	Total
23.260	17.088	15.320	10.633	11.565	10.161	21.742	Hommes
13.713	11.823	8.140	7.077	5.299	3.216	9.064	Femmes
							Universitaire
90.525	86.040	67.259	57.606	42.498	31.740	70.088	Total
49.401	51.294	39.590	39.014	29.301	23.178	56.036	Hommes
41.124	34.746	27.669	18.592	13.197	8.562	14.053	Femmes
							Région de Bruxelles-Capitale
							Total général
80.404	74.064	66.178	61.143	56.597	45.788	203.577	Total
41.400	37.730	32.654	29.962	27.490	22.089	79.927	Hommes
39.004	36.334	33.524	31.181	29.107	23.699	123.650	Femmes
							Primaire ou sans diplôme
12.418	12.521	16.570	14.891	14.907	13.272	88.310	Total
6.146	5.852	8.149	6.538	7.277	6.213	31.016	Hommes
6.272	6.669	8.421	8.353	7.630	7.060	57.294	Femmes
							Secondaire inférieur
11.954	12.049	9.581	10.757	9.633	7.804	41.218	Total
7.138	6.514	4.768	6.477	4.764	3.244	14.229	Hommes
4.816	5.536	4.813	4.280	4.870	4.560	26.989	Femmes
							Secondaire supérieur
20.716	18.416	15.803	14.857	13.043	10.985	41.639	Total
11.044	9.159	8.043	7.163	6.169	4.941	16.836	Hommes
9.672	9.257	7.761	7.694	6.874	6.044	24.802	Femmes
							Sup. non univ. type court
11.460	9.583	8.110	6.256	7.292	4.780	12.140	Total
4.296	4.416	3.277	1.881	2.386	1.500	4.152	Hommes
7.164	5.167	4.833	4.375	4.905	3.280	7.989	Femmes
							Sup. non univ. type long
3.662	3.305	2.201	3.118	2.248	1.327	4.251	Total
1.826	1.412	1.042	1.585	1.325	852	2.278	Hommes
1.836	1.893	1.159	1.532	923	474	1.973	Femmes
							Universitaire
20.195	18.189	13.912	11.265	9.474	7.620	16.019	Total
10.950	10.377	7.375	6.318	5.569	5.339	11.417	Hommes
9.245	7.813	6.537	4.947	3.906	2.280	4.603	Femmes

Diplôme obtenu, sexe, âge et région de résidence (suite et fin)

Diplôme	Total	De 15 à 24 ans	De 25 à 49 ans	50 ans et plus	De 15 à 19 ans	De 20 à 24 ans	De 25 à 29 ans
Région flamande							
Total général							
Total	4.927.484	716.051	2.189.911	2.021.522	356.497	359.554	391.552
Hommes	2.411.550	365.084	1.113.764	932.702	182.433	182.651	198.521
Femmes	2.515.934	350.967	1.076.148	1.088.819	174.064	176.903	193.031
Primaire ou sans diplôme							
Total	1.282.410	62.347	243.163	976.899	50.764	11.583	18.109
Hommes	546.560	35.947	114.168	396.445	29.218	6.730	9.471
Femmes	735.849	26.400	128.995	580.454	21.546	4.854	8.638
Secondaire inférieur							
Total	1.110.726	248.585	447.835	414.307	207.819	40.766	50.380
Hommes	583.252	133.850	255.003	194.398	108.785	25.065	28.838
Femmes	527.475	114.734	192.832	219.909	99.034	15.701	21.542
Secondaire supérieur							
Total	1.539.112	330.901	818.802	389.410	97.502	233.398	174.211
Hommes	786.380	168.203	414.168	204.010	44.288	123.915	92.389
Femmes	752.732	162.698	404.634	185.400	53.215	109.483	81.822
Sup. non univ. type court							
Total	575.124	46.335	388.636	140.154	412	45.923	85.103
Hommes	228.652	14.781	153.982	59.889	143	14.638	34.544
Femmes	346.472	31.554	234.654	80.264	269	31.285	50.559
Sup. non univ. type long							
Total	139.277	9.647	92.781	36.848	0	9.647	20.549
Hommes	93.788	4.891	61.055	27.842	0	4.891	13.076
Femmes	45.488	4.756	31.726	9.006	0	4.756	7.473
Universitaire							
Total	280.835	18.237	198.694	63.904	0	18.237	43.200
Hommes	172.917	7.412	115.387	50.118	0	7.412	20.203
Femmes	107.917	10.825	83.307	13.786	0	10.825	22.997
Région wallonne							
Total général							
Total	2.718.513	409.837	1.207.102	1.101.573	205.167	204.671	224.163
Hommes	1.300.988	208.673	607.066	485.249	104.489	104.184	113.856
Femmes	1.417.525	201.164	600.036	616.324	100.677	100.487	110.307
Primaire ou sans diplôme							
Total	731.807	57.876	175.938	497.993	46.774	11.102	19.445
Hommes	313.368	31.866	89.033	192.468	26.383	5.483	11.207
Femmes	418.439	26.010	86.904	305.525	20.390	5.619	8.238
Secondaire inférieur							
Total	687.594	142.816	290.626	254.152	110.709	32.107	42.482
Hommes	343.546	79.001	154.464	110.081	57.497	21.504	24.150
Femmes	344.048	63.816	136.162	144.071	53.213	10.603	18.331
Secondaire supérieur							
Total	781.110	175.769	406.443	198.898	47.481	128.288	88.725
Hommes	398.859	85.732	209.812	103.315	20.573	65.159	47.023
Femmes	382.251	90.037	196.631	95.583	26.908	63.130	41.701
Sup. non univ. type court							
Total	308.111	21.552	199.712	86.847	141	21.410	44.039
Hommes	116.520	7.292	77.087	32.140	36	7.257	16.356
Femmes	191.592	14.259	122.626	54.707	105	14.154	27.683
Sup. non univ. type long							
Total	48.492	2.935	29.184	16.373	61	2.874	6.647
Hommes	28.905	1.495	16.241	11.170	0	1.495	3.784
Femmes	19.586	1.441	12.943	5.203	61	1.379	2.863
Universitaire							
Total	161.398	8.889	105.200	47.309	0	8.889	22.825
Hommes	99.790	3.287	60.430	36.073	0	3.287	11.335
Femmes	61.608	5.602	44.770	11.236	0	5.602	11.490

De 30 à 34 ans	De 35 à 39 ans	De 40 à 44 ans	De 45 à 49 ans	De 50 à 54 ans	De 55 à 59 ans	60 ans et plus	Diplôme
Région flamande							
Total général							Total
443.458	482.065	458.576	414.261	391.147	313.607	1.316.767	Hommes
225.894	245.044	233.137	211.167	198.820	157.125	576.757	Femmes
217.563	237.020	225.439	203.094	192.327	156.482	740.010	
Primaire ou sans diplôme							Total
31.395	47.064	69.176	77.419	106.264	109.423	761.212	Hommes
14.341	23.186	32.040	35.130	48.468	49.389	298.587	Femmes
17.054	23.878	37.135	42.289	57.796	60.034	462.625	
Secondaire inférieur							Total
73.378	102.647	109.872	111.558	100.656	74.807	238.843	Hommes
42.626	60.872	62.485	60.182	49.536	34.943	109.919	Femmes
30.752	41.775	47.387	51.376	51.120	39.864	128.924	
Secondaire supérieur							Total
177.126	177.968	156.320	133.177	106.315	72.453	210.643	Hommes
90.083	87.074	76.406	68.215	59.389	38.535	106.086	Femmes
87.043	90.894	79.914	64.962	46.926	33.918	104.557	
Sup. non univ. type court							Total
84.891	88.946	74.565	55.130	48.140	31.959	60.055	Hommes
33.619	32.696	31.557	21.565	19.653	15.421	24.816	Femmes
51.272	56.249	43.009	33.565	28.487	16.538	35.239	
Sup. non univ. type long							Total
27.263	19.341	15.804	9.823	9.627	9.825	17.396	Hommes
18.498	12.382	10.599	6.500	6.935	7.874	13.034	Femmes
8.765	6.959	5.205	3.323	2.693	1.951	4.362	
Universitaire							Total
49.404	46.098	32.838	27.154	20.146	15.140	28.617	Hommes
26.727	28.834	20.049	19.574	14.841	10.963	24.315	Femmes
22.677	17.264	12.790	7.579	5.306	4.177	4.303	
Région wallonne							
Total général							Total
237.045	255.812	251.863	238.219	225.771	155.315	720.487	Hommes
119.280	128.571	125.983	119.376	112.801	75.965	296.483	Femmes
117.765	127.241	125.880	118.843	112.970	79.350	424.004	
Primaire ou sans diplôme							Total
24.300	36.772	46.989	48.431	58.536	50.548	388.909	Hommes
11.918	19.152	23.378	23.379	27.920	23.641	140.907	Femmes
12.382	17.621	23.611	25.052	30.616	26.907	248.002	
Secondaire inférieur							Total
54.703	65.573	65.078	62.790	59.630	40.996	153.525	Hommes
28.199	35.014	33.959	33.142	28.613	19.869	61.599	Femmes
26.504	30.559	31.119	29.648	31.018	21.127	91.926	
Secondaire supérieur							Total
87.232	82.120	77.620	70.746	57.562	35.092	106.243	Hommes
46.427	42.762	39.076	34.524	32.405	17.201	53.709	Femmes
40.805	39.358	38.544	36.222	25.157	17.892	52.534	
Sup. non univ. type court							Total
43.836	43.329	36.212	32.295	32.177	17.472	37.199	Hommes
18.077	16.266	13.725	12.662	11.666	6.942	13.532	Femmes
25.759	27.063	22.487	19.633	20.511	10.530	23.666	
Sup. non univ. type long							Total
6.047	6.265	5.455	4.769	4.988	2.226	9.159	Hommes
2.936	3.295	3.678	2.548	3.305	1.435	6.430	Femmes
3.111	2.970	1.777	2.221	1.683	791	2.729	
Universitaire							Total
20.926	21.753	20.509	19.187	12.877	8.980	25.452	Hommes
11.724	12.083	12.166	13.122	8.892	6.876	20.305	Femmes
9.203	9.669	8.342	6.065	3.985	2.104	5.147	

Taux d'emploi, taux d'activité et taux de chômage selon le sexe, l'âge et la région de

	Total	De 15 à 24 ans	De 25 à 49 ans	De 50 à 64 ans	De 15 à 19 ans	De 20 à 24 ans	De 25 à 29 ans
Belgique							
Population active							
Total	4.375.825	439.173	3.218.145	718.508	67.724	371.449	620.316
Hommes	2.495.095	244.238	1.784.697	466.160	42.214	202.024	330.028
Femmes	1.880.731	194.935	1.433.448	252.348	25.510	169.425	290.288
Population totale							
Total	6.719.207	1.243.920	3.761.322	1.713.964	615.179	628.741	698.235
Hommes	3.383.587	631.656	1.903.611	848.321	313.851	317.805	353.412
Femmes	3.335.619	612.264	1.857.712	865.643	301.328	310.936	344.823
Taux d'activité							
Total	65,1%	35,3%	85,6%	41,9%	11,0%	59,1%	88,8%
Hommes	73,7%	38,7%	93,8%	55,0%	13,5%	63,6%	93,4%
Femmes	56,4%	31,8%	77,2%	29,2%	8,5%	54,5%	84,2%
Population ayant un emploi							
Total	4.067.503	362.257	3.012.963	692.284	49.886	312.371	563.261
Hommes	2.350.683	206.977	1.693.151	450.555	32.418	174.559	301.128
Femmes	1.716.821	155.280	1.319.812	241.729	17.468	137.812	262.133
Population totale							
Total	6.719.207	1.243.920	3.761.322	1.713.964	615.179	628.741	698.235
Hommes	3.383.587	631.656	1.903.611	848.321	313.851	317.805	353.412
Femmes	3.335.619	612.264	1.857.712	865.643	301.328	310.936	344.823
Taux d'emploi							
Total	60,5%	29,1%	80,1%	40,4%	8,1%	49,7%	80,7%
Hommes	69,5%	32,8%	88,9%	53,1%	10,3%	54,9%	85,2%
Femmes	51,5%	25,4%	71,1%	27,9%	5,8%	44,3%	76,0%
Chômeurs BIT							
Total	308.322	76.917	205.182	26.223	17.839	59.078	57.054
Hommes	144.412	37.262	91.546	15.605	9.797	27.465	28.899
Femmes	163.910	39.655	113.636	10.619	8.042	31.613	28.155
Population active							
Total	4.375.825	439.173	3.218.145	718.508	67.724	371.449	620.316
Hommes	2.495.095	244.238	1.784.697	466.160	42.214	202.024	330.028
Femmes	1.880.731	194.935	1.433.448	252.348	25.510	169.425	290.288
Taux de chômage							
Total	7,1%	17,5%	6,4%	3,7%	26,3%	15,9%	9,2%
Hommes	5,8%	15,3%	5,1%	3,4%	23,2%	13,6%	8,8%
Femmes	8,7%	20,3%	7,9%	4,2%	31,5%	18,7%	9,7%

résidence (population de 15 à 64 ans)

De 30 à 34 ans	De 35 à 39 ans	De 40 à 44 ans	De 45 à 49 ans	De 50 à 54 ans	De 55 à 59 ans	De 60 à 64 ans	
							Belgique
							Population active
673.100	701.555	658.745	564.429	436.402	217.097	65.008	Total
368.004	389.646	368.749	328.270	275.115	143.992	47.053	Hommes
305.096	311.909	289.997	236.159	161.288	73.105	17.955	Femmes
							Population totale
760.907	811.940	776.617	713.623	673.515	514.710	525.739	Total
386.575	411.345	391.774	360.505	339.111	255.179	254.031	Hommes
374.332	400.595	384.843	353.118	334.404	259.531	271.708	Femmes
							Taux d'activité
88,5%	86,4%	84,8%	79,1%	64,8%	42,2%	12,4%	Total
95,2%	94,7%	94,1%	91,1%	81,1%	56,4%	18,5%	Hommes
81,5%	77,9%	75,4%	66,9%	48,2%	28,2%	6,6%	Femmes
							Population ayant un emploi
630.606	662.283	620.562	536.251	418.548	210.111	63.625	Total
352.194	372.140	351.110	316.579	265.266	139.479	45.810	Hommes
278.412	290.143	269.452	219.672	153.282	70.632	17.815	Femmes
							Population totale
760.907	811.940	776.617	713.623	673.515	514.710	525.739	Total
386.575	411.345	391.774	360.505	339.111	255.179	254.031	Hommes
374.332	400.595	384.843	353.118	334.404	259.531	271.708	Femmes
							Taux d'emploi
82,9%	81,6%	79,9%	75,1%	62,1%	40,8%	12,1%	Total
91,1%	90,5%	89,6%	87,8%	78,2%	54,7%	18,0%	Hommes
74,4%	72,4%	70,0%	62,2%	45,8%	27,2%	6,6%	Femmes
							Chômeurs BIT
42.495	39.272	38.183	28.178	17.854	6.986	1.383	Total
15.811	17.507	17.638	11.691	9.848	4.513	1.243	Hommes
26.684	21.766	20.544	16.487	8.006	2.473	140	Femmes
							Population active
673.100	701.555	658.745	564.429	436.402	217.097	65.008	Total
368.004	389.646	368.749	328.270	275.115	143.992	47.053	Hommes
305.096	311.909	289.997	236.159	161.288	73.105	17.955	Femmes
							Taux de chômage
6,3%	5,6%	5,8%	5,0%	4,1%	3,2%	2,1%	Total
4,3%	4,5%	4,8%	3,6%	3,6%	3,1%	2,6%	Hommes
8,8%	7,0%	7,1%	7,0%	5,0%	3,4%	0,8%	Femmes

Taux d'emploi, taux d'activité et taux de chômage selon le sexe, l'âge et la région de

	Total	De 15 à 24 ans	De 25 à 49 ans	De 50 à 64 ans	De 15 à 19 ans	De 20 à 24 ans	De 25 à 29 ans
Région de Bruxelles-Capitale							
Population active							
Total	401.230	34.652	294.812	71.766	4.328	30.324	65.215
Hommes	221.323	18.390	162.194	40.739	2.960	15.431	34.238
Femmes	179.907	16.262	132.618	31.027	1.368	14.893	30.977
Population totale							
Total	627.396	118.032	364.309	145.055	53.516	64.516	82.520
Hommes	310.350	57.899	182.780	69.671	26.929	30.970	41.035
Femmes	317.045	60.133	181.528	75.384	26.587	33.546	41.485
Taux d'activité							
Total	64,0%	29,4%	80,9%	49,5%	8,1%	47,0%	79,0%
Hommes	71,3%	31,8%	88,7%	58,5%	11,0%	49,8%	83,4%
Femmes	56,7%	27,0%	73,1%	41,2%	5,2%	44,4%	74,7%
Population ayant un emploi							
Total	345.129	23.953	254.048	67.128	2.308	21.645	53.142
Hommes	189.940	12.410	139.677	37.852	1.633	10.777	27.377
Femmes	155.190	11.543	114.371	29.276	675	10.868	25.764
Population totale							
Total	627.396	118.032	364.309	145.055	53.516	64.516	82.520
Hommes	310.350	57.899	182.780	69.671	26.929	30.970	41.035
Femmes	317.045	60.133	181.528	75.384	26.587	33.546	41.485
Taux d'emploi							
Total	55,0%	20,3%	69,7%	46,3%	4,3%	33,6%	64,4%
Hommes	61,2%	21,4%	76,4%	54,3%	6,1%	34,8%	66,7%
Femmes	49,0%	19,2%	63,0%	38,8%	2,5%	32,4%	62,1%
Chômeurs BIT							
Total	56.101	10.699	40.764	4.638	2.020	8.679	12.074
Hommes	31.384	5.980	22.517	2.887	1.327	4.653	6.861
Femmes	24.717	4.719	18.247	1.751	694	4.025	5.213
Population active							
Total	401.230	34.652	294.812	71.766	4.328	30.324	65.215
Hommes	221.323	18.390	162.194	40.739	2.960	15.431	34.238
Femmes	179.907	16.262	132.618	31.027	1.368	14.893	30.977
Taux de chômage							
Total	14,0%	30,9%	13,8%	6,5%	46,7%	28,6%	18,5%
Hommes	14,2%	32,5%	13,9%	7,1%	44,8%	30,2%	20,0%
Femmes	13,7%	29,0%	13,8%	5,6%	50,7%	27,0%	16,8%

résidence (population de 15 à 64 ans) (suite)

De 30 à 34 ans	De 35 à 39 ans	De 40 à 44 ans	De 45 à 49 ans	De 50 à 54 ans	De 55 à 59 ans	De 60 à 64 ans		
							Région de Bruxelles-Capitale	
							Population active	
67.447	61.291	54.034	46.825	39.370	24.019	8.377	Total	
38.014	34.498	29.782	25.662	22.480	12.920	5.339	Hommes	
29.433	26.793	24.252	21.162	16.890	11.099	3.038	Femmes	
							Population totale	
80.404	74.064	66.178	61.143	56.597	45.788	42.670	Total	
41.400	37.730	32.654	29.962	27.490	22.089	20.092	Hommes	
39.004	36.334	33.524	31.181	29.107	23.699	22.578	Femmes	
							Taux d'activité	
83,9%	82,8%	81,7%	76,6%	69,6%	52,5%	19,6%	Total	
91,8%	91,4%	91,2%	85,7%	81,8%	58,5%	26,6%	Hommes	
75,5%	73,7%	72,3%	67,9%	58,0%	46,8%	13,5%	Femmes	
							Population ayant un emploi	
58.254	53.573	46.984	42.096	36.649	22.557	7.921	Total	
33.125	30.684	25.250	23.241	20.899	12.007	4.946	Hommes	
25.129	22.889	21.734	18.855	15.750	10.550	2.975	Femmes	
							Population totale	
80.404	74.064	66.178	61.143	56.597	45.788	42.670	Total	
41.400	37.730	32.654	29.962	27.490	22.089	20.092	Hommes	
39.004	36.334	33.524	31.181	29.107	23.699	22.578	Femmes	
							Taux d'emploi	
72,5%	72,3%	71,0%	68,9%	64,8%	49,3%	18,6%	Total	
80,0%	81,3%	77,3%	77,6%	76,0%	54,4%	24,6%	Hommes	
64,4%	63,0%	64,8%	60,5%	54,1%	44,5%	13,2%	Femmes	
							Chômeurs BIT	
9.193	7.718	7.050	4.729	2.720	1.462	456	Total	
4.889	3.814	4.533	2.421	1.581	913	392	Hommes	
4.304	3.905	2.518	2.308	1.139	548	63	Femmes	
							Population active	
67.447	61.291	54.034	46.825	39.370	24.019	8.377	Total	
38.014	34.498	29.782	25.662	22.480	12.920	5.339	Hommes	
29.433	26.793	24.252	21.162	16.890	11.099	3.038	Femmes	
							Taux de chômage	
13,6%	12,6%	13,1%	10,1%	6,9%	6,1%	5,4%	Total	
12,9%	11,1%	15,2%	9,4%	7,0%	7,1%	7,4%	Hommes	
14,6%	14,6%	10,4%	10,9%	6,8%	4,9%	2,1%	Femmes	

Taux d'emploi, taux d'activité et taux de chômage selon le sexe, l'âge et la région de

	Total	De 15 à 24 ans	De 25 à 49 ans	De 50 à 64 ans	De 15 à 19 ans	De 20 à 24 ans	De 25 à 29 ans
Région flamande							
Population active							
Total	2.628.045	272.073	1.932.107	423.864	43.432	228.641	361.321
Hommes	1.501.261	151.115	1.065.832	284.314	26.219	124.896	190.603
Femmes	1.126.784	120.958	866.275	139.551	17.213	103.745	170.717
Population totale							
Total	3.933.668	716.051	2.189.911	1.027.705	356.497	359.554	391.552
Hommes	1.992.917	365.084	1.113.764	514.069	182.433	182.651	198.521
Femmes	1.940.750	350.967	1.076.148	513.636	174.064	176.903	193.031
Taux d'activité							
Total	66,8%	38,0%	88,2%	41,2%	12,2%	63,6%	92,3%
Hommes	75,3%	41,4%	95,7%	55,3%	14,4%	68,4%	96,0%
Femmes	58,1%	34,5%	80,5%	27,2%	9,9%	58,6%	88,4%
Population ayant un emploi							
Total	2.514.703	241.453	1.860.660	412.590	33.937	207.516	344.431
Hommes	1.453.553	135.619	1.039.493	278.441	20.842	114.778	183.435
Femmes	1.061.150	105.834	821.167	134.149	13.096	92.738	160.996
Population totale							
Total	3.933.668	716.051	2.189.911	1.027.705	356.497	359.554	391.552
Hommes	1.992.917	365.084	1.113.764	514.069	182.433	182.651	198.521
Femmes	1.940.750	350.967	1.076.148	513.636	174.064	176.903	193.031
Taux d'emploi							
Total	63,9%	33,7%	85,0%	40,2%	9,5%	57,7%	88,0%
Hommes	72,9%	37,2%	93,3%	54,2%	11,4%	62,8%	92,4%
Femmes	54,7%	30,2%	76,3%	26,1%	7,5%	52,4%	83,4%
Chômeurs BIT							
Total	113.341	30.620	71.447	11.274	9.495	21.125	16.890
Hommes	47.708	15.496	26.339	5.873	5.377	10.118	7.169
Femmes	65.634	15.124	45.108	5.402	4.118	11.006	9.721
Population active							
Total	2.628.045	272.073	1.932.107	423.864	43.432	228.641	361.321
Hommes	1.501.261	151.115	1.065.832	284.314	26.219	124.896	190.603
Femmes	1.126.784	120.958	866.275	139.551	17.213	103.745	170.717
Taux de chômage							
Total	4,3%	11,3%	3,7%	2,7%	21,9%	9,2%	4,7%
Hommes	3,2%	10,3%	2,5%	2,1%	20,5%	8,1%	3,8%
Femmes	5,8%	12,5%	5,2%	3,9%	23,9%	10,6%	5,7%

résidence (population de 15 à 64 ans) (suite)

De 30 à 34 ans	De 35 à 39 ans	De 40 à 44 ans	De 45 à 49 ans	De 50 à 54 ans	De 55 à 59 ans	De 60 à 64 ans	
							Région flamande
							Population active
404.471	430.523	399.110	336.683	256.870	130.443	36.552	Total
219.098	236.552	222.564	197.015	165.722	91.134	27.457	Hommes
185.373	193.972	176.545	139.667	91.147	39.309	9.094	Femmes
							Population totale
443.458	482.065	458.576	414.261	391.147	313.607	322.951	Total
225.894	245.044	233.137	211.167	198.820	157.125	158.124	Hommes
217.563	237.020	225.439	203.094	192.327	156.482	164.827	Femmes
							Taux d'activité
91,2%	89,3%	87,0%	81,3%	65,7%	41,6%	11,3%	Total
97,0%	96,5%	95,5%	93,3%	83,4%	58,0%	17,4%	Hommes
85,2%	81,8%	78,3%	68,8%	47,4%	25,1%	5,5%	Femmes
							Population ayant un emploi
390.253	417.332	384.973	323.672	249.485	127.038	36.068	Total
214.971	231.474	217.432	192.181	162.443	89.025	26.974	Hommes
175.282	185.857	167.541	131.491	87.042	38.013	9.094	Femmes
							Population totale
443.458	482.065	458.576	414.261	391.147	313.607	322.951	Total
225.894	245.044	233.137	211.167	198.820	157.125	158.124	Hommes
217.563	237.020	225.439	203.094	192.327	156.482	164.827	Femmes
							Taux d'emploi
88,0%	86,6%	84,0%	78,1%	63,8%	40,5%	11,2%	Total
95,2%	94,5%	93,3%	91,0%	81,7%	56,7%	17,1%	Hommes
80,6%	78,4%	74,3%	64,7%	45,3%	24,3%	5,5%	Femmes
							Chômeurs BIT
14.219	13.191	14.137	13.011	7.385	3.406	484	Total
4.128	5.077	5.132	4.834	3.280	2.109	484	Hommes
10.091	8.114	9.005	8.177	4.105	1.296	0	Femmes
							Population active
404.471	430.523	399.110	336.683	256.870	130.443	36.552	Total
219.098	236.552	222.564	197.015	165.722	91.134	27.457	Hommes
185.373	193.972	176.545	139.667	91.147	39.309	9.094	Femmes
							Taux de chômage
3,5%	3,1%	3,5%	3,9%	2,9%	2,6%	1,3%	Total
1,9%	2,2%	2,3%	2,5%	2,0%	2,3%	1,8%	Hommes
5,4%	4,2%	5,1%	5,9%	4,5%	3,3%	0,0%	Femmes

Taux d'emploi, taux d'activité et taux de chômage selon le sexe, l'âge et la région de

	Total	De 15 à 24 ans	De 25 à 49 ans	De 50 à 64 ans	De 15 à 19 ans	De 20 à 24 ans	De 25 à 29 ans
Région wallonne							
Population active							
Total	1.346.551	132.448	991.225	222.877	19.964	112.484	193.780
Hommes	772.511	74.733	556.670	141.107	13.036	61.697	105.187
Femmes	574.040	57.715	434.555	81.770	6.928	50.787	88.593
Population totale							
Total	2.158.143	409.837	1.207.102	541.204	205.167	204.671	224.163
Hommes	1.080.320	208.673	607.066	264.581	104.489	104.184	113.856
Femmes	1.077.823	201.164	600.036	276.623	100.677	100.487	110.307
Taux d'activité							
Total	62,4%	32,3%	82,1%	41,2%	9,7%	55,0%	86,5%
Hommes	71,5%	35,8%	91,7%	53,3%	12,5%	59,2%	92,4%
Femmes	53,3%	28,7%	72,4%	29,6%	6,9%	50,5%	80,3%
Population ayant un emploi							
Total	1.207.670	96.850	898.254	212.566	13.640	83.210	165.689
Hommes	707.190	58.947	513.981	134.262	9.943	49.004	90.317
Femmes	500.481	37.903	384.274	78.304	3.697	34.206	75.372
Population totale							
Total	2.158.143	409.837	1.207.102	541.204	205.167	204.671	224.163
Hommes	1.080.320	208.673	607.066	264.581	104.489	104.184	113.856
Femmes	1.077.823	201.164	600.036	276.623	100.677	100.487	110.307
Taux d'emploi							
Total	56,0%	23,6%	74,4%	39,3%	6,7%	40,7%	73,9%
Hommes	65,5%	28,3%	84,7%	50,8%	9,5%	47,0%	79,3%
Femmes	46,4%	18,8%	64,0%	28,3%	3,7%	34,0%	68,3%
Chômeurs BIT							
Total	138.880	35.598	92.971	10.312	6.324	29.274	28.091
Hommes	65.321	15.786	42.690	6.846	3.093	12.693	14.870
Femmes	73.559	19.812	50.281	3.466	3.231	16.581	13.221
Population active							
Total	1.346.551	132.448	991.225	222.877	19.964	112.484	193.780
Hommes	772.511	74.733	556.670	141.107	13.036	61.697	105.187
Femmes	574.040	57.715	434.555	81.770	6.928	50.787	88.593
Taux de chômage							
Total	10,3%	26,9%	9,4%	4,6%	31,7%	26,0%	14,5%
Hommes	8,5%	21,1%	7,7%	4,9%	23,7%	20,6%	14,1%
Femmes	12,8%	34,3%	11,6%	4,2%	46,6%	32,7%	14,9%

résidence (population de 15 à 64 ans) (suite et fin)

De 30 à 34 ans	De 35 à 39 ans	De 40 à 44 ans	De 45 à 49 ans	De 50 à 54 ans	De 55 à 59 ans	De 60 à 64 ans	
Région wallonne							
Population active							
201.182	209.740	205.601	180.921	140.163	62.635	20.079	Total
110.893	118.597	116.402	105.592	86.912	39.938	14.257	Hommes
90.290	91.144	89.199	75.329	53.251	22.697	5.822	Femmes
Population totale							
237.045	255.812	251.863	238.219	225.771	155.315	160.118	Total
119.280	128.571	125.983	119.376	112.801	75.965	75.815	Hommes
117.765	127.241	125.880	118.843	112.970	79.350	84.303	Femmes
Taux d'activité							
84,9%	82,0%	81,6%	76,0%	62,1%	40,3%	12,5%	Total
93,0%	92,2%	92,4%	88,5%	77,1%	52,6%	18,8%	Hommes
76,7%	71,6%	70,9%	63,4%	47,1%	28,6%	6,9%	Femmes
Population ayant un emploi							
182.099	191.378	188.606	170.483	132.414	60.516	19.635	Total
104.098	109.981	108.428	101.157	81.925	38.447	13.890	Hommes
78.001	81.397	80.177	69.326	50.490	22.069	5.746	Femmes
Population totale							
237.045	255.812	251.863	238.219	225.771	155.315	160.118	Total
119.280	128.571	125.983	119.376	112.801	75.965	75.815	Hommes
117.765	127.241	125.880	118.843	112.970	79.350	84.303	Femmes
Taux d'emploi							
76,8%	74,8%	74,9%	71,6%	58,7%	39,0%	12,3%	Total
87,3%	85,5%	86,1%	84,7%	72,6%	50,6%	18,3%	Hommes
66,2%	64,0%	63,7%	58,3%	44,7%	27,8%	6,8%	Femmes
Chômeurs BIT							
19.083	18.363	16.996	10.438	7.749	2.119	444	Total
6.794	8.616	7.974	4.435	4.988	1.491	367	Hommes
12.289	9.747	9.022	6.003	2.761	628	76	Femmes
Population active							
201.182	209.740	205.601	180.921	140.163	62.635	20.079	Total
110.893	118.597	116.402	105.592	86.912	39.938	14.257	Hommes
90.290	91.144	89.199	75.329	53.251	22.697	5.822	Femmes
Taux de chômage							
9,5%	8,8%	8,3%	5,8%	5,5%	3,4%	2,2%	Total
6,1%	7,3%	6,9%	4,2%	5,7%	3,7%	2,6%	Hommes
13,6%	10,7%	10,1%	8,0%	5,2%	2,8%	1,3%	Femmes

Grafiek 1
Behaalde diploma en arbeidssituatie - Bevolking van 25 tot 64 jaar

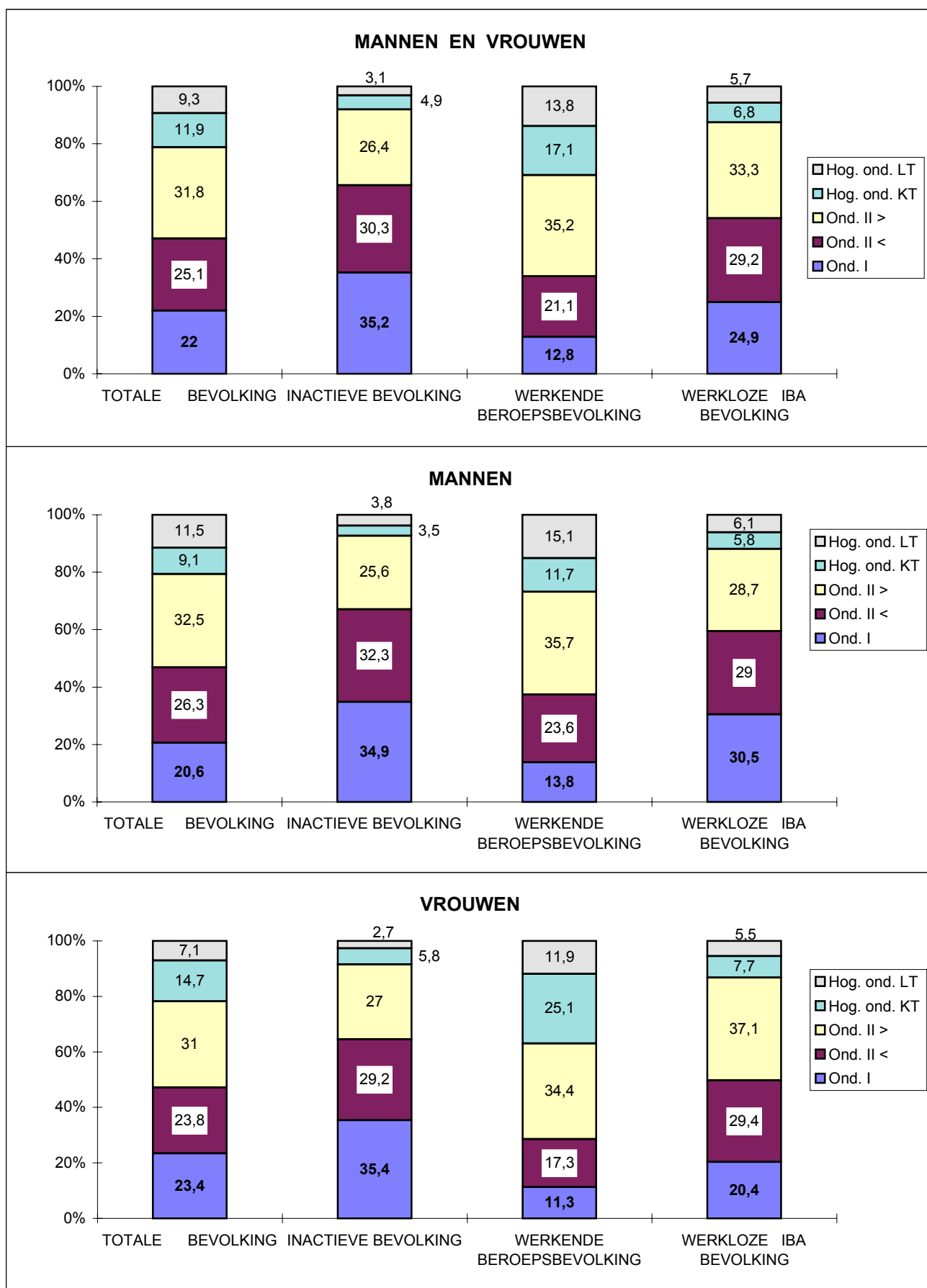

Tableaux et graphiques

T2 – Population ayant un emploi

Statut professionnel, sexe, âge et région de résidence

Statut professionnel	Total	De 15 à 24 ans	De 25 à 49 ans	50 ans et plus
Belgique				
Population ayant un emploi				
Total général				
Total	4.092.668	362.257	3.012.963	717.449
Hommes	2.367.572	206.977	1.693.151	467.445
Femmes	1.725.096	155.280	1.319.812	250.004
Total des salariés				
Total	3.445.562	341.688	2.571.605	532.270
Hommes	1.953.816	192.902	1.415.276	345.638
Femmes	1.491.747	148.786	1.156.329	186.632
Ouvrier secteur privé				
Total	1.141.130	166.441	833.509	141.179
Hommes	844.765	126.660	610.512	107.592
Femmes	296.365	39.781	222.997	33.587
Employé secteur privé				
Total	1.307.609	130.110	998.002	179.497
Hommes	628.901	48.747	465.557	114.598
Femmes	678.708	81.364	532.445	64.899
Secteur public				
Total	996.824	45.136	740.095	211.593
Hommes	480.150	17.496	339.207	123.447
Femmes	516.674	27.640	400.888	88.146
Total des non salariés				
Total	647.106	20.569	441.358	185.179
Hommes	413.756	14.074	277.875	121.807
Femmes	233.349	6.495	163.483	63.372
Indépendant				
Total	379.495	13.996	262.002	103.498
Hommes	256.256	9.406	171.034	75.816
Femmes	123.240	4.590	90.967	27.682
Employeur				
Total	182.179	2.946	128.794	50.439
Hommes	143.498	2.168	100.391	40.939
Femmes	38.681	778	28.403	9.500
Aidant familial				
Total	85.431	3.627	50.562	31.242
Hommes	14.003	2.500	6.450	5.052
Femmes	71.429	1.127	44.112	26.189

Statut professionnel, sexe, âge et région de résidence (suite)

Statut professionnel	Total	De 15 à 24 ans	De 25 à 49 ans	50 ans et plus
Région de Bruxelles-Capitale				
Population ayant un emploi				
Total général				
Total	347.898	23.953	254.048	69.897
Hommes	191.782	12.410	139.677	39.695
Femmes	156.116	11.543	114.371	30.202
Total des salariés				
Total	290.942	23.020	215.251	52.671
Hommes	152.854	11.613	113.689	27.551
Femmes	138.088	11.407	101.562	25.120
Ouvrier secteur privé				
Total	71.165	9.552	52.185	9.428
Hommes	48.936	6.762	36.429	5.746
Femmes	22.229	2.790	15.756	3.683
Employé secteur privé				
Total	140.194	11.232	106.456	22.505
Hommes	67.725	4.180	51.866	11.678
Femmes	72.468	7.052	54.590	10.827
Secteur public				
Total	79.584	2.236	56.611	20.737
Hommes	36.193	671	25.395	10.127
Femmes	43.391	1.565	31.216	10.610
Total des non salariés				
Total	56.956	933	38.797	17.226
Hommes	38.928	797	25.988	12.144
Femmes	18.028	136	12.809	5.082
Indépendant				
Total	41.607	653	29.718	11.236
Hommes	29.151	517	20.205	8.430
Femmes	12.456	136	9.513	2.806
Employeur				
Total	12.065	280	7.330	4.456
Hommes	9.202	280	5.476	3.446
Femmes	2.864	0	1.854	1.010
Aidant familial				
Total	3.283	0	1.749	1.534
Hommes	575	0	307	268
Femmes	2.708	0	1.442	1.266

Statut professionnel, sexe, âge et région de résidence (suite)

Statut professionnel	Total	De 15 à 24 ans	De 25 à 49 ans	50 ans et plus
Région flamande				
Population ayant un emploi				
Total général				
Total	2.527.795	241.453	1.860.660	425.682
Hommes	1.462.566	135.619	1.039.493	287.453
Femmes	1.065.230	105.834	821.167	138.229
Total des salariés				
Total	2.132.035	228.769	1.586.895	316.371
Hommes	1.216.010	127.520	872.585	215.905
Femmes	916.025	101.249	714.310	100.466
Ouvrier secteur privé				
Total	761.166	111.235	554.054	95.878
Hommes	560.088	83.754	401.410	74.924
Femmes	201.078	27.481	152.643	20.954
Employé secteur privé				
Total	795.415	87.771	605.812	101.832
Hommes	383.370	32.238	280.837	70.295
Femmes	412.045	55.533	324.975	31.537
Secteur public				
Total	575.453	29.763	427.029	118.661
Hommes	272.552	11.527	190.338	70.686
Femmes	302.901	18.235	236.691	47.975
Total des non salariés				
Total	395.761	12.684	273.765	109.311
Hommes	246.556	8.100	166.908	71.548
Femmes	149.205	4.585	106.857	37.763
Indépendant				
Total	221.987	8.646	155.353	57.988
Hommes	145.652	5.401	97.353	42.898
Femmes	76.335	3.245	57.999	15.091
Employeur				
Total	115.624	1.630	83.738	30.256
Hommes	91.955	1.107	65.333	25.515
Femmes	23.669	523	18.405	4.740
Aidant familial				
Total	58.150	2.409	34.674	21.067
Hommes	8.949	1.593	4.222	3.135
Femmes	49.201	816	30.452	17.932

Statut professionnel, sexe, âge et région de résidence (suite et fin)

Statut professionnel	Total	De 15 à 24 ans	De 25 à 49 ans	50 ans et plus
Région wallonne				
Population ayant un emploi				
Total général				
Total	1.216.975	96.850	898.254	221.870
Hommes	713.224	58.947	513.981	140.297
Femmes	503.750	37.903	384.274	81.573
Total des salariés				
Total	1.022.585	89.899	769.459	163.228
Hommes	584.952	53.769	429.001	102.181
Femmes	437.634	36.130	340.457	61.047
Ouvrier secteur privé				
Total	308.799	45.655	227.270	35.874
Hommes	235.741	36.144	172.674	26.923
Femmes	73.058	9.511	54.597	8.951
Employé secteur privé				
Total	372.000	31.107	285.734	55.160
Hommes	177.806	12.328	132.854	32.625
Femmes	194.194	18.779	152.880	22.535
Secteur public				
Total	341.787	13.137	256.455	72.195
Hommes	171.405	5.297	123.474	42.634
Femmes	170.381	7.840	132.980	29.561
Total des non salariés				
Total	194.389	6.952	128.796	58.642
Hommes	128.273	5.178	84.979	38.115
Femmes	66.117	1.774	43.817	20.526
Indépendant				
Total	115.901	4.697	76.931	34.273
Hommes	81.453	3.489	53.476	24.488
Femmes	34.448	1.208	23.455	9.786
Employeur				
Total	54.489	1.036	37.726	15.728
Hommes	42.341	782	29.582	11.978
Femmes	12.148	255	8.144	3.750
Aidant familial				
Total	23.999	1.218	14.140	8.641
Hommes	4.478	908	1.921	1.650
Femmes	19.520	311	12.219	6.991

Activité économique NACE, sexe, âge et région de résidence

Code NACE et intitulé	Total	De 15 à 24 ans	De 25 à 49 ans	50 ans et plus
Belgique				
A-Q Ensemble des activités				
Total	4.092.564	362.257	3.012.963	717.345
Hommes	2.367.572	206.977	1.693.151	467.445
Femmes	1.724.992	155.280	1.319.812	249.901
EMA Secteur primaire (EMA = A + B)				
Total	72.973	6.126	42.778	24.069
Hommes	53.729	5.747	31.479	16.504
Femmes	19.244	379	11.299	7.565
EMB Secteur secondaire (EMB = C à F)				
Total	1.076.917	119.044	788.560	169.313
Hommes	870.143	96.163	629.118	144.863
Femmes	206.773	22.881	159.442	24.450
C Industrie extractive				
Total	7.965	843	5.189	1.933
Hommes	7.201	843	4.576	1.782
Femmes	763	0	612	151
D Industrie manufacturière				
Total	772.469	83.181	571.713	117.576
Hommes	588.879	62.779	428.629	97.471
Femmes	183.590	20.402	143.084	20.105
E Production et distribution d'électricité, de gaz et d'eau				
Total	34.747	3.405	21.471	9.871
Hommes	30.140	2.382	18.742	9.016
Femmes	4.607	1.023	2.729	855
F Construction				
Total	261.736	31.616	190.187	39.933
Hommes	243.923	30.159	177.171	36.594
Femmes	17.812	1.457	13.017	3.339
EMC Secteur tertiaire (EMC = G à Q)				
Total	2.942.674	237.086	2.181.625	523.963
Hommes	1.443.699	105.067	1.032.554	306.078
Femmes	1.498.975	132.020	1.149.071	217.885
G Commerce de gros et de détail; réparation de véhicules automobiles et d'articles domestiques				
Total	572.575	57.216	406.851	108.508
Hommes	297.291	30.420	202.636	64.234
Femmes	275.284	26.795	204.215	44.274

Activité économique NACE, sexe, âge et région de résidence (suite)

Code NACE et intitulé	Total	De 15 à 24 ans	De 25 à 49 ans	50 ans et plus
H Hôtels et restaurants				
Total	132.678	20.130	93.240	19.308
Hommes	64.600	9.984	45.673	8.943
Femmes	68.078	10.146	47.567	10.365
I Transports, entreposage et communications				
Total	317.359	24.015	246.090	47.255
Hommes	249.763	15.732	192.630	41.401
Femmes	67.596	8.283	53.460	5.853
J Activités financières				
Total	165.656	10.275	120.952	34.430
Hommes	92.914	4.345	66.735	21.833
Femmes	72.743	5.929	54.216	12.597
K Immobilier, location et services aux entreprises				
Total	346.631	35.655	261.592	49.385
Hommes	203.979	20.634	150.487	32.858
Femmes	142.652	15.021	111.105	16.527
L Administration publique				
Total	400.130	17.237	304.495	78.398
Hommes	226.863	8.775	164.851	53.238
Femmes	173.267	8.463	139.644	25.160
M Education				
Total	346.909	16.898	243.802	86.208
Hommes	115.013	4.175	72.693	38.144
Femmes	231.896	12.723	171.109	48.064
N Santé et action sociale				
Total	475.491	40.728	372.072	62.691
Hommes	110.153	5.362	82.111	22.680
Femmes	365.338	35.366	289.961	40.011
O Services collectifs, sociaux et personnels				
Total	147.967	14.109	104.709	29.149
Hommes	69.604	5.224	45.399	18.981
Femmes	78.364	8.885	59.310	10.169
EMD Services domestiques et activités des organismes extra-territoriaux (EMD = P + Q)				
Total	37.277	822	27.823	8.632
Hommes	13.520	415	9.338	3.766
Femmes	23.757	407	18.485	4.866

Activité économique NACE, sexe, âge et région de résidence (suite)

Code NACE et intitulé	Total	De 15 à 24 ans	De 25 à 49 ans	50 ans et plus
Région de Bruxelles-Capitale				
A-Q Ensemble des activités				
Total	347.898	23.953	254.048	69.897
Hommes	191.782	12.410	139.677	39.695
Femmes	156.116	11.543	114.371	30.202
EMB Secteur secondaire (EMB = C à F)				
Total	49.836	3.257	35.869	10.710
Hommes	37.256	2.861	26.483	7.912
Femmes	12.580	397	9.386	2.798
C Industrie extractive				
Total	262	0	262	0
Hommes	262	0	262	0
Femmes	0	0	0	0
D Industrie manufacturière				
Total	32.022	1.531	23.270	7.221
Hommes	21.434	1.216	15.130	5.088
Femmes	10.589	315	8.140	2.133
E Production et distribution d'électricité, de gaz et d'eau				
Total	2.400	164	1.521	715
Hommes	1.708	82	1.088	538
Femmes	692	81	433	178
F Construction				
Total	15.152	1.562	10.815	2.774
Hommes	13.852	1.562	10.003	2.287
Femmes	1.299	0	812	487
EMC Secteur tertiaire (EMC = G à Q)				
Total	298.062	20.696	218.180	59.186
Hommes	154.526	9.549	113.194	31.782
Femmes	143.536	11.146	104.985	27.404
G Commerce de gros et de détail; réparation de véhicules automobiles et d'articles domestiques				
Total	46.152	4.827	31.979	9.346
Hommes	27.871	2.413	19.657	5.802
Femmes	18.281	2.414	12.322	3.544
H Hôtels et restaurants				
Total	17.774	1.990	12.767	3.017
Hommes	10.389	1.360	7.280	1.749
Femmes	7.384	630	5.487	1.268

Activité économique NACE, sexe, âge et région de résidence (suite)

Code NACE et intitulé	Total	De 15 à 24 ans	De 25 à 49 ans	50 ans et plus
I Transports, entreposage et communications				
Total	24.525	1.887	19.109	3.530
Hommes	18.422	1.107	14.211	3.104
Femmes	6.103	780	4.898	425
J Activités financières				
Total	19.793	1.149	14.010	4.634
Hommes	11.250	354	8.311	2.586
Femmes	8.543	795	5.699	2.049
K Immobilier, location et services aux entreprises				
Total	57.967	4.403	44.179	9.385
Hommes	34.686	2.618	26.444	5.625
Femmes	23.281	1.786	17.735	3.761
L Administration publique				
Total	33.101	1.169	23.446	8.487
Hommes	17.614	476	12.094	5.044
Femmes	15.487	693	11.351	3.442
M Education				
Total	28.871	1.469	20.603	6.799
Hommes	8.402	277	6.335	1.790
Femmes	20.468	1.192	14.267	5.009
N Santé et action sociale				
Total	36.625	1.987	27.584	7.054
Hommes	10.709	269	7.821	2.619
Femmes	25.916	1.718	19.763	4.435
O Services collectifs, sociaux et personnels				
Total	15.718	1.731	10.930	3.057
Hommes	7.455	676	5.249	1.530
Femmes	8.263	1.055	5.681	1.528
EMD Services domestiques et activités des organismes extra-territoriaux (EMD = P + Q)				
Total	17.535	84	13.575	3.877
Hommes	7.726	0	5.793	1.934
Femmes	9.809	84	7.782	1.943

Activité économique NACE, sexe, âge et région de résidence (suite)

Code NACE et intitulé	Total	De 15 à 24 ans	De 25 à 49 ans	50 ans et plus
Région flamande				
A-Q Ensemble des activités				
Total	2.527.795	241.453	1.860.660	425.682
Hommes	1.462.566	135.619	1.039.493	287.453
Femmes	1.065.230	105.834	821.167	138.229
EMA Secteur primaire (EMA = A + B)				
Total	45.822	4.156	26.470	15.195
Hommes	32.859	3.818	18.517	10.524
Femmes	12.963	339	7.953	4.671
EMB Secteur secondaire (EMB = C à F)				
Total	736.921	85.743	540.872	110.305
Hommes	586.035	67.604	422.752	95.678
Femmes	150.886	18.140	118.120	14.627
C Industrie extractive				
Total	2.310	104	1.919	287
Hommes	1.818	104	1.427	287
Femmes	492	0	492	0
D Industrie manufacturière				
Total	551.261	62.973	408.857	79.432
Hommes	414.915	46.546	301.439	66.930
Femmes	136.346	16.427	107.417	12.502
E Production et distribution d'électricité, de gaz et d'eau				
Total	19.287	1.839	11.964	5.484
Hommes	16.959	1.292	10.677	4.990
Femmes	2.328	547	1.287	494
F Construction				
Total	164.063	20.828	118.133	25.102
Hommes	152.343	19.662	109.209	23.471
Femmes	11.720	1.166	8.924	1.631
EMC Secteur tertiaire (EMC = G à Q)				
Total	1.745.053	151.554	1.293.317	300.182
Hommes	843.672	64.198	598.224	181.251
Femmes	901.380	87.356	695.093	118.931
G Commerce de gros et de détail; réparation de véhicules automobiles et d'articles domestiques				
Total	355.272	34.214	252.765	68.294
Hommes	179.610	17.051	120.383	42.176
Femmes	175.662	17.162	132.382	26.118

Activité économique NACE, sexe, âge et région de résidence (suite)

Code NACE et intitulé	Total	De 15 à 24 ans	De 25 à 49 ans	50 ans et plus
H Hôtels et restaurants				
Total	80.840	12.362	57.081	11.397
Hommes	36.566	5.341	26.136	5.089
Femmes	44.274	7.021	30.945	6.309
I Transports, entreposage et communications				
Total	201.376	17.556	155.201	28.618
Hommes	155.334	11.253	118.479	25.602
Femmes	46.042	6.304	36.722	3.016
J Activités financières				
Total	96.977	6.273	70.205	20.499
Hommes	52.684	2.962	36.570	13.152
Femmes	44.293	3.311	33.635	7.347
K Immobilier, location et services aux entreprises				
Total	214.861	24.592	162.319	27.950
Hommes	124.002	13.748	90.794	19.460
Femmes	90.859	10.844	71.525	8.490
L Administration publique				
Total	209.162	10.183	160.231	38.748
Hommes	124.852	4.903	91.713	28.236
Femmes	84.310	5.280	68.518	10.512
M Education				
Total	199.237	9.841	139.874	49.522
Hommes	66.218	2.499	40.886	22.833
Femmes	133.020	7.343	98.988	26.689
N Santé et action sociale				
Total	292.064	27.404	228.980	35.680
Hommes	63.748	3.252	47.778	12.718
Femmes	228.316	24.152	181.202	22.962
O Services collectifs, sociaux et personnels				
Total	86.337	8.865	60.842	16.630
Hommes	38.352	3.069	24.441	10.842
Femmes	47.984	5.795	36.400	5.789
EMD Services domestiques et activités des organismes extra-territoriaux (EMD = P + Q)				
Total	8.928	263	5.820	2.844
Hommes	2.307	120	1.043	1.144
Femmes	6.621	144	4.778	1.700

Activité économique NACE, sexe, âge et région de résidence (suite)

Code NACE et intitulé	Total	De 15 à 24 ans	De 25 à 49 ans	50 ans et plus
Région wallonne				
A-Q Ensemble des activités				
Total	1.216.871	96.850	898.254	221.766
Hommes	713.224	58.947	513.981	140.297
Femmes	503.647	37.903	384.274	81.470
EMA Secteur primaire (EMA = A + B)				
Total	27.151	1.970	16.307	8.874
Hommes	20.871	1.929	12.962	5.979
Femmes	6.281	41	3.346	2.895
EMB Secteur secondaire (EMB = C à F)				
Total	290.159	30.044	211.819	48.297
Hommes	246.853	25.699	179.882	41.272
Femmes	43.307	4.345	31.936	7.025
C Industrie extractive				
Total	5.393	739	3.008	1.646
Hommes	5.122	739	2.888	1.495
Femmes	271	0	120	151
D Industrie manufacturière				
Total	189.186	18.677	139.586	30.923
Hommes	152.531	15.017	112.060	25.454
Femmes	36.655	3.660	27.526	5.469
E Production et distribution d'électricité, de gaz et d'eau				
Total	13.059	1.402	7.986	3.671
Hommes	11.472	1.008	6.977	3.488
Femmes	1.587	394	1.010	184
F Construction				
Total	82.521	9.225	61.239	12.057
Hommes	77.728	8.934	57.958	10.836
Femmes	4.793	291	3.281	1.221
EMC Secteur tertiaire (EMC = G à Q)				
Total	899.560	64.837	670.128	164.595
Hommes	445.501	31.319	321.136	93.046
Femmes	454.059	33.518	348.992	71.550
G Commerce de gros et de détail; réparation de véhicules automobiles et d'articles domestiques				
Total	171.151	18.176	122.107	30.868
Hommes	89.809	10.956	62.596	16.257
Femmes	81.341	7.219	59.511	14.612

Activité économique NACE, sexe, âge et région de résidence (suite et fin)

Code NACE et intitulé	Total	De 15 à 24 ans	De 25 à 49 ans	50 ans et plus
H Hôtels et restaurants				
Total	34.065	5.778	23.392	4.894
Hommes	17.645	3.283	12.257	2.105
Femmes	16.420	2.496	11.136	2.788
I Transports, entreposage et communications				
Total	91.458	4.572	71.779	15.107
Hommes	76.007	3.372	59.940	12.695
Femmes	15.451	1.200	11.839	2.412
J Activités financières				
Total	48.886	2.852	36.737	9.296
Hommes	28.979	1.029	21.855	6.095
Femmes	19.907	1.823	14.882	3.202
K Immobilier, location et services aux entreprises				
Total	73.803	6.660	55.094	12.050
Hommes	45.291	4.269	33.249	7.774
Femmes	28.512	2.391	21.845	4.276
L Administration publique				
Total	157.867	5.885	120.819	31.164
Hommes	84.397	3.396	61.043	19.958
Femmes	73.470	2.489	59.775	11.206
M Education				
Total	118.801	5.588	83.326	29.887
Hommes	40.393	1.400	25.472	13.522
Femmes	78.408	4.189	57.854	16.365
N Santé et action sociale				
Total	146.803	11.337	115.509	19.957
Hommes	35.697	1.841	26.513	7.343
Femmes	111.106	9.496	88.996	12.614
O Services collectifs, sociaux et personnels				
Total	45.912	3.513	32.937	9.462
Hommes	23.796	1.478	15.708	6.610
Femmes	22.116	2.035	17.229	2.852
EMD Services domestiques et activités des organismes extra-territoriaux (EMD = P + Q)				
Total	10.814	475	8.428	1.911
Hommes	3.487	296	2.503	688
Femmes	7.327	180	5.925	1.223

Section de la NACE

tertiaire

										Grand groupe ISCO
G	H	I	J	K	L	M	N	O	P et Q	
										Belgique
										Total TG
572.575	132.678	317.359	165.656	346.631	400.130	346.909	475.491	147.967	37.277	Total
297.291	64.600	249.763	92.914	203.979	226.863	115.013	110.153	69.604	13.520	Hommes
275.284	68.078	67.596	72.743	142.652	173.267	231.896	365.338	78.364	23.757	Femmes
										Dirigeants et cadres supérieurs 1
136.010	49.140	24.881	28.417	40.126	32.129	13.016	10.159	10.780	8.027	Total
84.696	25.722	19.690	21.913	30.879	22.172	7.883	5.489	7.089	4.484	Hommes
51.314	23.418	5.191	6.504	9.247	9.957	5.133	4.670	3.691	3.542	Femmes
										Professions intellectuelles et scientifiques 2
24.421	744	15.414	15.035	126.847	50.025	253.429	195.670	27.202	4.960	Total
12.661	512	11.504	10.077	90.976	25.393	86.272	86.272	18.277	2.577	Hommes
11.760	232	3.909	4.958	35.872	24.631	167.157	143.601	8.926	2.382	Femmes
										Professions intermédiaires 3
52.333	2.120	36.409	22.157	48.366	22.614	27.887	78.175	11.643	927	Total
30.140	642	29.308	15.166	29.799	16.283	9.349	24.196	7.466	388	Hommes
22.193	1.478	7.102	6.991	18.567	6.331	18.538	53.979	4.178	538	Femmes
										Employés de type administratif 4
73.933	3.366	99.585	95.199	57.816	126.837	18.434	45.662	21.296	9.041	Total
19.988	647	60.437	43.992	15.070	45.618	3.487	4.864	6.733	2.578	Hommes
53.945	2.719	39.149	51.207	42.745	81.218	14.947	40.798	14.563	6.463	Femmes
										Personnels des services et vendeurs 5
149.763	67.761	13.164	775	13.491	57.348	8.354	81.350	45.757	1.923	Total
35.661	33.263	8.945	309	9.829	41.763	1.352	5.529	13.820	667	Hommes
114.101	34.498	4.219	466	3.662	15.585	7.002	75.821	31.936	1.256	Femmes
										Agriculteurs et ouvriers qualifiés de l'agriculture et de la pêche 6
1.116	0	249	0	738	5.887	210	109	2.140	280	Total
625	0	249	0	629	5.862	210	109	2.096	280	Hommes
490	0	0	0	109	25	0	0	43	0	Femmes
										Artisans et ouvriers des métiers de type artisanal 7
82.078	657	14.487	247	8.482	11.342	1.658	4.874	3.545	571	Total
75.898	626	14.255	247	8.221	11.156	1.410	3.856	2.945	334	Hommes
6.180	31	231	0	261	187	248	1.018	600	237	Femmes
										Conducteurs d'installations et de machines et ouvriers de l'assemblage 8
18.387	761	85.605	495	4.936	5.885	540	3.166	4.123	159	Total
15.897	719	82.767	495	3.421	5.385	326	1.917	3.435	106	Hommes
2.490	41	2.839	0	1.515	500	214	1.249	688	53	Femmes
										Ouvriers et employés non qualifiés 9A
34.477	8.128	27.370	3.331	45.762	51.672	22.779	47.935	21.354	10.996	Total
21.725	2.468	22.414	714	15.088	19.790	4.204	6.978	7.615	1.712	Hommes
12.752	5.660	4.957	2.617	30.673	31.882	18.575	40.957	13.738	9.284	Femmes
										Personnes handicapées travaillant en atelier protégé 9B
0	0	0	0	0	0	0	7.808	0	0	Total
0	0	0	0	0	0	0	4.699	0	0	Hommes
0	0	0	0	0	0	0	3.110	0	0	Femmes
										Forces armées 0
57	0	194	0	67	36.391	602	583	128	394	Total
0	0	194	0	67	33.440	519	448	128	394	Hommes
57	0	0	0	0	2.951	83	135	0	0	Femmes

Activité économique NACE, profession ISCO, sexe et région de résidence (suite)

Grand groupe ISCO		Section de la NACE							Total secteur tertiaire
		Ensemble des activités	Secteur primaire	Secteur secondaire				Total secteur tertiaire	
			A et B	Total secteur secondaire	C	D	E		
Région de Bruxelles-Capitale									
TG	Total								
	Total	347.898	0	49.836	262	32.022	2.400	15.152	298.062
	Hommes	191.782	0	37.256	262	21.434	1.708	13.852	154.526
	Femmes	156.116	0	12.580	0	10.589	692	1.299	143.536
1	Dirigeants et cadres supérieurs								
	Total	47.339	0	5.848	0	3.616	66	2.166	41.492
	Hommes	32.737	0	4.717	0	2.660	66	1.992	28.020
	Femmes	14.602	0	1.130	0	957	0	174	13.472
2	Professions intellectuelles et scientifiques								
	Total	93.785	0	7.541	262	6.091	563	625	86.244
	Hommes	46.625	0	5.197	262	4.061	482	392	41.428
	Femmes	47.160	0	2.344	0	2.030	81	232	44.816
3	Professions intermédiaires								
	Total	30.241	0	5.392	0	3.566	244	1.582	24.849
	Hommes	16.702	0	4.111	0	2.476	183	1.452	12.591
	Femmes	13.539	0	1.281	0	1.089	61	130	12.258
4	Employés de type administratif								
	Total	67.822	0	6.467	0	4.851	1.130	485	61.355
	Hommes	25.406	0	2.002	0	1.350	581	71	23.404
	Femmes	42.416	0	4.465	0	3.502	549	414	37.951
5	Personnels des services et vendeurs								
	Total	36.960	0	1.048	0	949	0	100	35.911
	Hommes	17.447	0	422	0	323	0	100	17.025
	Femmes	19.513	0	626	0	626	0	0	18.887
6	Agriculteurs et ouvriers qualifiés de l'agriculture et de la pêche								
	Total	633	0	100	0	100	0	0	534
	Hommes	633	0	100	0	100	0	0	534
	Femmes	0	0	0	0	0	0	0	0
7	Artisans et ouvriers des métiers de type artisanal								
	Total	22.747	0	15.051	0	6.798	245	8.009	7.695
	Hommes	20.778	0	13.793	0	5.678	245	7.870	6.985
	Femmes	1.968	0	1.258	0	1.120	0	139	710
8	Conducteurs d'installations et de machines et ouvriers de l'assemblage								
	Total	12.337	0	3.675	0	3.382	153	141	8.662
	Hommes	11.213	0	2.956	0	2.662	153	141	8.257
	Femmes	1.124	0	719	0	719	0	0	405
9A	Ouvriers et employés non qualifiés								
	Total	34.630	0	4.715	0	2.670	0	2.044	29.915
	Hommes	18.913	0	3.958	0	2.124	0	1.834	14.955
	Femmes	15.717	0	757	0	546	0	211	14.960
9B	Personnes handicapées travaillant en atelier protégé								
	Total	66	0	0	0	0	0	0	66
	Hommes	66	0	0	0	0	0	0	66
	Femmes	0	0	0	0	0	0	0	0
0	Forces armées								
	Total	1.339	0	0	0	0	0	0	1.339
	Hommes	1.261	0	0	0	0	0	0	1.261
	Femmes	77	0	0	0	0	0	0	77

Section de la NACE

tertiaire

G	H	I	J	K	L	M	N	O	P et Q	Grand groupe ISCO
Région de Bruxelles-Capitale										
46.152	17.774	24.525	19.793	57.967	33.101	28.871	36.625	15.718	17.535	Total TG
27.871	10.389	18.422	11.250	34.686	17.614	8.402	10.709	7.455	7.726	Total
18.281	7.384	6.103	8.543	23.281	15.487	20.468	25.916	8.263	9.809	Hommes
										Femmes
										Dirigeants et cadres supérieurs 1
13.010	4.523	2.260	2.399	5.793	4.134	1.491	1.531	1.667	4.684	Total
9.525	2.581	1.335	1.995	4.153	2.752	636	679	1.287	3.078	Hommes
3.486	1.942	925	404	1.640	1.382	855	852	380	1.606	Femmes
										Professions intellectuelles et scientifiques 2
3.964	261	2.470	2.897	23.113	4.627	20.076	20.116	5.303	3.417	Total
2.096	167	1.692	2.077	15.910	2.169	6.116	6.470	3.109	1.622	Hommes
1.868	94	777	820	7.203	2.458	13.960	13.646	2.194	1.795	Femmes
										Professions intermédiaires 3
4.498	217	3.087	1.852	7.108	1.279	2.417	3.357	849	187	Total
2.581	82	2.370	1.087	4.013	806	451	851	349	0	Hommes
1.917	134	717	764	3.095	474	1.965	2.505	500	187	Femmes
										Employés de type administratif 4
6.340	764	6.539	11.992	6.743	12.657	2.176	4.628	2.498	7.017	Total
2.022	232	3.400	5.708	2.286	5.610	454	703	792	2.197	Hommes
4.318	532	3.139	6.284	4.457	7.047	1.723	3.925	1.706	4.820	Femmes
										Personnels des services et vendeurs 5
9.416	10.718	1.060	260	2.015	3.906	408	3.854	3.323	952	Total
3.805	6.491	870	59	1.369	2.199	262	430	1.189	350	Hommes
5.611	4.227	190	201	647	1.707	145	3.424	2.133	601	Femmes
										Agriculteurs et ouvriers qualifiés de l'agriculture et de la pêche 6
0	0	0	0	0	451	0	0	82	0	Total
0	0	0	0	0	451	0	0	82	0	Hommes
0	0	0	0	0	0	0	0	0	0	Femmes
										Artisans et ouvriers des métiers de type artisanal 7
4.792	86	760	0	939	513	84	219	242	59	Total
4.519	86	760	0	807	513	84	157	0	59	Hommes
273	0	0	0	133	0	0	62	242	0	Femmes
										Conducteurs d'installations et de machines et ouvriers de l'assemblage 8
1.260	135	5.660	167	413	552	68	140	158	109	Total
1.108	135	5.660	167	347	486	0	140	158	56	Hommes
152	0	0	0	66	66	68	0	0	53	Femmes
										Ouvriers et employés non qualifiés 9A
2.872	1.070	2.690	227	11.775	3.846	2.151	2.714	1.597	974	Total
2.215	615	2.336	157	5.734	1.570	399	1.212	490	228	Hommes
657	455	354	70	6.041	2.276	1.752	1.502	1.107	746	Femmes
										Personnes handicapées travaillant en atelier protégé 9B
0	0	0	0	0	0	0	66	0	0	Total
0	0	0	0	0	0	0	66	0	0	Hommes
0	0	0	0	0	0	0	0	0	0	Femmes
										Forces armées 0
0	0	0	0	67	1.135	0	0	0	136	Total
0	0	0	0	67	1.058	0	0	0	136	Hommes
0	0	0	0	0	77	0	0	0	0	Femmes

Section de la NACE

tertiaire

										Grand groupe ISCO
G	H	I	J	K	L	M	N	O	P et Q	
Région flamande										
355.272	80.840	201.376	96.977	214.861	209.162	199.237	292.064	86.337	8.928	Total
179.610	36.566	155.334	52.684	124.002	124.852	66.218	63.748	38.352	2.307	Total
175.662	44.274	46.042	44.293	90.859	84.310	133.020	228.316	47.984	6.621	Hommes
										Femmes
Dirigeants et cadres supérieurs 1										
85.649	28.901	16.619	17.395	26.656	18.292	6.855	6.597	5.708	2.066	Total
53.598	14.947	13.424	13.234	21.058	13.606	4.387	3.736	3.787	907	Hommes
32.051	13.953	3.195	4.161	5.598	4.686	2.468	2.861	1.922	1.159	Femmes
Professions intellectuelles et scientifiques 2										
11.904	95	8.650	6.815	73.453	21.152	146.428	117.076	12.095	1.032	Total
7.036	95	6.594	4.357	52.452	11.550	51.013	29.419	8.744	596	Hommes
4.867	0	2.056	2.458	21.000	9.602	95.416	87.657	3.351	436	Femmes
Professions intermédiaires 3										
32.766	1.532	22.787	12.973	29.528	12.988	14.907	44.993	6.995	124	Total
19.621	424	18.404	8.448	18.924	10.724	4.756	13.383	4.652	124	Hommes
13.145	1.108	4.383	4.525	10.604	2.265	10.151	31.609	2.342	0	Femmes
Employés de type administratif 4										
47.143	1.680	64.118	56.883	40.548	65.679	10.905	25.685	13.076	1.221	Total
11.704	0	37.085	25.821	9.846	25.244	2.105	2.491	3.803	235	Hommes
35.439	1.680	27.034	31.062	30.701	40.435	8.800	23.194	9.273	986	Femmes
Personnels des services et vendeurs 5										
94.729	41.934	8.139	346	7.979	29.454	4.940	55.235	28.338	296	Total
19.037	18.703	4.914	128	6.029	21.868	620	3.641	8.001	96	Hommes
75.692	23.231	3.225	218	1.950	7.585	4.319	51.594	20.338	200	Femmes
Agriculteurs et ouvriers qualifiés de l'agriculture et de la pêche 6										
868	0	249	0	709	3.610	110	109	1.722	112	Total
476	0	249	0	600	3.610	110	109	1.722	112	Hommes
393	0	0	0	109	0	0	0	0	0	Femmes
Artisans et ouvriers des métiers de type artisanal 7										
49.413	540	8.378	122	5.510	6.492	362	2.650	1.623	0	Total
45.512	540	8.250	122	5.382	6.353	279	2.190	1.265	0	Hommes
3.902	0	128	0	128	140	83	459	358	0	Femmes
Conducteurs d'installations et de machines et ouvriers de l'assemblage 8										
12.167	534	51.721	93	4.046	2.345	297	1.881	2.729	0	Total
10.128	534	49.434	93	2.646	2.117	150	1.135	2.161	0	Hommes
2.039	0	2.287	0	1.400	228	146	746	568	0	Femmes
Ouvriers et employés non qualifiés 9A										
20.634	5.625	20.567	2.351	26.431	27.682	13.952	30.571	13.923	4.077	Total
12.500	1.324	16.832	482	7.063	10.442	2.398	3.621	4.089	237	Hommes
8.134	4.301	3.734	1.869	19.368	17.239	11.554	26.950	9.834	3.840	Femmes
Personnes handicapées travaillant en atelier protégé 9B										
0	0	0	0	0	0	0	6.750	0	0	Total
0	0	0	0	0	0	0	3.640	0	0	Hommes
0	0	0	0	0	0	0	3.110	0	0	Femmes
Forces armées 0										
0	0	148	0	0	21.469	482	518	128	0	Total
0	0	148	0	0	19.338	399	382	128	0	Hommes
0	0	0	0	0	2.130	83	135	0	0	Femmes

Section de la NACE

tertiaire

										Grand groupe ISCO
G	H	I	J	K	L	M	N	O	P et Q	
Région wallonne										
171.151	34.065	91.458	48.886	73.803	157.867	118.801	146.803	45.912	10.814	Total
89.809	17.645	76.007	28.979	45.291	84.397	40.393	35.697	23.796	3.487	Total
81.341	16.420	15.451	19.907	28.512	73.470	78.408	111.106	22.116	7.327	Hommes
										Femmes
Dirigeants et cadres supérieurs 1										
37.350	15.717	6.002	8.623	7.677	9.703	4.670	2.031	3.405	1.277	Total
21.573	8.194	4.931	6.685	5.667	5.814	2.860	1.074	2.016	500	Hommes
15.777	7.523	1.071	1.939	2.010	3.889	1.810	958	1.389	777	Femmes
Professions intellectuelles et scientifiques 2										
8.553	389	4.294	5.323	30.281	24.246	86.925	58.478	9.805	511	Total
3.528	251	3.219	3.642	22.613	11.675	29.143	16.181	6.424	359	Hommes
5.025	138	1.076	1.680	7.668	12.572	57.781	42.297	3.381	152	Femmes
Professions intermédiaires 3										
15.070	372	10.536	7.333	11.730	8.346	10.563	29.826	3.800	615	Total
7.938	136	8.534	5.631	6.862	4.754	4.142	9.961	2.464	264	Hommes
7.131	236	2.002	1.702	4.868	3.593	6.421	19.865	1.336	351	Femmes
Employés de type administratif 4										
20.451	922	28.928	26.324	10.525	48.501	5.353	15.349	5.722	803	Total
6.262	415	19.952	12.463	2.938	14.764	928	1.670	2.138	146	Hommes
14.189	507	8.976	13.861	7.587	33.737	4.424	13.680	3.584	657	Femmes
Personnels des services et vendeurs 5										
45.618	15.109	3.965	169	3.497	23.988	3.006	22.260	14.096	676	Total
12.820	8.070	3.161	122	2.431	17.696	469	1.457	4.630	220	Hommes
32.799	7.039	804	47	1.065	6.292	2.537	20.803	9.465	455	Femmes
Agriculteurs et ouvriers qualifiés de l'agriculture et de la pêche 6										
247	0	0	0	29	1.826	100	0	335	168	Total
150	0	0	0	29	1.801	100	0	292	168	Hommes
98	0	0	0	0	25	0	0	43	0	Femmes
Artisans et ouvriers des métiers de type artisanal 7										
27.873	31	5.349	124	2.032	4.337	1.212	2.005	1.679	512	Total
25.867	0	5.246	124	2.032	4.290	1.047	1.508	1.679	274	Hommes
2.006	31	104	0	0	47	165	497	0	237	Femmes
Conducteurs d'installations et de machines et ouvriers de l'assemblage 8										
4.960	92	28.224	236	477	2.989	176	1.145	1.236	50	Total
4.661	51	27.673	236	428	2.783	176	643	1.116	50	Hommes
299	41	552	0	49	206	0	502	120	0	Femmes
Ouvriers et employés non qualifiés 9A										
10.971	1.433	4.113	754	7.556	20.145	6.676	14.650	5.834	5.945	Total
7.010	529	3.246	76	2.291	7.778	1.407	2.145	3.037	1.247	Hommes
3.961	904	868	678	5.265	12.367	5.268	12.505	2.798	4.698	Femmes
Personnes handicapées travaillant en atelier protégé 9B										
0	0	0	0	0	0	0	993	0	0	Total
0	0	0	0	0	0	0	993	0	0	Hommes
0	0	0	0	0	0	0	0	0	0	Femmes
Forces armées 0										
57	0	46	0	0	13.787	120	66	0	258	Total
0	0	46	0	0	13.043	120	66	0	258	Hommes
57	0	0	0	0	743	0	0	0	0	Femmes

Activité économique NACE, profession ISCO, sexe et région du lieu de travail (hormis à

Grand groupe ISCO		Section de la NACE							Total secteur tertiaire
		Ensemble des activités	Secteur primaire	Secteur secondaire				Total secteur tertiaire	
			A et B	Total secteur secondaire	C	D	E		
Région de Bruxelles-Capitale									
TG	Total								
	Total	658.260	364	93.980	359	62.084	8.255	23.281	563.917
	Hommes	367.663	364	72.354	206	43.970	6.505	21.672	294.946
	Femmes	290.597	0	21.626	153	18.114	1.750	1.609	268.971
1	Dirigeants et cadres supérieurs								
	Total	88.255	0	10.668	109	7.087	674	2.799	77.587
	Hommes	61.492	0	8.676	109	5.442	674	2.451	52.816
	Femmes	26.764	0	1.993	0	1.645	0	348	24.771
2	Professions intellectuelles et scientifiques								
	Total	161.135	0	12.835	146	9.958	1.548	1.184	148.300
	Hommes	82.112	0	9.616	97	7.375	1.192	951	72.496
	Femmes	79.024	0	3.219	48	2.582	356	232	75.804
3	Professions intermédiaires								
	Total	68.559	0	15.736	105	10.365	2.264	3.003	52.822
	Hommes	42.017	0	12.561	0	7.733	1.955	2.873	29.455
	Femmes	26.542	0	3.175	105	2.632	309	130	23.367
4	Employés de type administratif								
	Total	170.182	0	12.685	0	9.844	2.051	790	157.497
	Hommes	66.783	0	5.000	0	3.694	1.011	296	61.783
	Femmes	103.399	0	7.685	0	6.150	1.041	494	95.714
5	Personnels des services et vendeurs								
	Total	58.737	0	1.666	0	1.456	110	100	57.071
	Hommes	30.052	0	983	0	774	110	100	29.068
	Femmes	28.685	0	682	0	682	0	0	28.003
6	Agriculteurs et ouvriers qualifiés de l'agriculture et de la pêche								
	Total	887	134	0	0	0	0	0	752
	Hommes	887	134	0	0	0	0	0	752
	Femmes	0	0	0	0	0	0	0	0
7	Artisans et ouvriers des métiers de type artisanal								
	Total	41.827	0	25.911	0	12.129	1.047	12.735	15.915
	Hommes	38.848	0	23.858	0	10.314	1.003	12.541	14.991
	Femmes	2.978	0	2.054	0	1.815	44	194	925
8	Conducteurs d'installations et de machines et ouvriers de l'assemblage								
	Total	21.668	0	8.273	0	7.431	296	546	13.395
	Hommes	19.592	0	6.832	0	5.990	296	546	12.760
	Femmes	2.076	0	1.441	0	1.441	0	0	635
9A	Ouvriers et employés non qualifiés								
	Total	39.824	229	6.205	0	3.815	265	2.124	33.390
	Hommes	19.454	229	4.828	0	2.649	265	1.914	14.397
	Femmes	20.370	0	1.377	0	1.166	0	211	18.993
9B	Personnes handicapées travaillant en atelier protégé								
	Total	66	0	0	0	0	0	0	66
	Hommes	66	0	0	0	0	0	0	66
	Femmes	0	0	0	0	0	0	0	0
0	Forces armées								
	Total	7.121	0	0	0	0	0	0	7.121
	Hommes	6.362	0	0	0	0	0	0	6.362
	Femmes	759	0	0	0	0	0	0	759

l'étranger)

Section de la NACE

tertiaire

G	H	I	J	K	L	M	N	O	P et Q	Grand groupe ISCO
Région de Bruxelles-Capitale										
69.682	21.746	54.000	68.873	88.603	101.344	46.521	61.612	28.188	23.350	Total TG
39.567	12.408	39.791	38.787	51.799	56.238	13.930	17.922	14.468	10.037	Total Hommes
30.115	9.337	14.209	30.086	36.804	45.105	32.591	43.690	13.721	13.313	Total Femmes
Dirigeants et cadres supérieurs 1										
18.519	5.545	5.733	10.225	9.977	11.694	2.553	2.553	3.195	7.593	Total
13.190	3.206	3.868	7.815	7.048	8.273	1.311	1.403	2.406	4.296	Hommes
5.329	2.339	1.865	2.409	2.929	3.421	1.242	1.151	789	3.297	Femmes
Professions intellectuelles et scientifiques 2										
5.534	392	5.988	8.969	34.693	14.870	31.997	32.133	9.224	4.499	Total
2.756	253	4.269	6.262	24.326	8.184	9.240	9.280	5.749	2.177	Hommes
2.778	139	1.719	2.707	10.367	6.686	22.758	22.854	3.475	2.322	Femmes
Professions intermédiaires 3										
8.936	695	8.213	5.453	10.061	4.797	4.069	7.914	2.269	416	Total
5.182	0	6.454	3.365	5.520	3.357	1.313	2.698	1.339	228	Hommes
3.754	695	1.758	2.089	4.541	1.440	2.757	5.216	931	187	Femmes
Employés de type administratif 4										
10.538	971	19.308	42.137	16.309	42.289	3.711	8.219	5.850	8.164	Total
3.172	215	11.279	19.932	4.681	16.421	844	1.315	1.656	2.267	Hommes
7.366	757	8.029	22.205	11.629	25.868	2.867	6.904	4.194	5.897	Femmes
Personnels des services et vendeurs 5										
13.990	12.302	2.393	591	4.629	11.423	749	6.071	3.950	972	Total
4.840	7.839	1.924	187	3.227	7.992	377	941	1.295	446	Hommes
9.151	4.462	469	404	1.402	3.431	372	5.129	2.656	526	Femmes
Agriculteurs et ouvriers qualifiés de l'agriculture et de la pêche 6										
0	0	0	0	0	625	0	0	128	0	Total
0	0	0	0	0	625	0	0	128	0	Hommes
0	0	0	0	0	0	0	0	0	0	Femmes
Artisans et ouvriers des métiers de type artisanal 7										
7.483	86	2.628	247	1.689	1.952	160	452	1.110	110	Total
6.961	86	2.628	247	1.627	1.952	123	390	867	110	Hommes
522	0	0	0	61	0	37	62	242	0	Femmes
Conducteurs d'installations et de machines et ouvriers de l'assemblage 8										
1.687	119	8.305	378	541	1.448	218	261	279	159	Total
1.535	119	8.074	378	475	1.382	150	261	279	106	Hommes
152	0	231	0	66	66	68	0	0	53	Femmes
Ouvriers et employés non qualifiés 9A										
2.995	1.636	1.431	873	10.704	5.906	2.931	3.556	2.055	1.302	Total
1.931	691	1.294	601	4.895	2.336	440	1.318	621	271	Hommes
1.064	945	137	272	5.809	3.571	2.491	2.238	1.435	1.031	Femmes
Personnes handicapées travaillant en atelier protégé 9B										
0	0	0	0	0	0	0	66	0	0	Total
0	0	0	0	0	0	0	66	0	0	Hommes
0	0	0	0	0	0	0	0	0	0	Femmes
Forces armées 0										
0	0	0	0	0	6.339	132	386	128	136	Total
0	0	0	0	0	5.716	132	251	128	136	Hommes
0	0	0	0	0	623	0	135	0	0	Femmes

l'étranger) (suite)

Section de la NACE

tertiaire

G	H	I	J	K	L	M	N	O	P et Q	Grand groupe ISCO	Total TG
Région flamande											
338.439	77.665	186.834	63.378	191.563	159.797	186.190	269.618	75.948	4.880	Total	
171.959	35.188	146.294	35.116	111.793	95.263	61.801	57.837	32.220	851	Total	
166.480	42.477	40.540	28.262	79.770	64.534	124.389	211.780	43.728	4.029	Hommes	
										Femmes	
Dirigeants et cadres supérieurs 1											
81.277	27.918	14.217	12.063	22.486	11.885	5.831	5.771	4.505	66	Total	
50.978	14.261	11.625	9.254	17.995	8.593	3.801	3.307	2.688	66	Hommes	
30.298	13.657	2.593	2.810	4.492	3.292	2.030	2.464	1.818	0	Femmes	
Professions intellectuelles et scientifiques 2											
11.158	95	7.038	2.861	64.944	14.697	137.299	105.278	8.929	103	Total	
6.925	95	5.467	1.576	46.504	7.776	48.552	26.365	6.535	103	Hommes	
4.233	0	1.570	1.285	18.440	6.921	88.746	78.914	2.393	0	Femmes	
Professions intermédiaires 3											
29.635	1.048	20.170	10.634	27.578	9.948	14.077	42.138	5.631	0	Total	
17.650	424	16.148	7.195	18.274	8.383	4.086	12.493	3.500	0	Hommes	
11.986	624	4.022	3.439	9.304	1.565	9.991	29.645	2.130	0	Femmes	
Employés de type administratif 4											
43.968	1.522	55.831	35.977	32.313	44.760	10.058	23.006	10.547	138	Total	
11.057	67	32.635	16.977	7.930	16.850	1.789	1.926	3.012	138	Hommes	
32.910	1.455	23.196	19.000	24.383	27.910	8.270	21.080	7.535	0	Femmes	
Personnels des services et vendeurs 5											
91.396	40.839	8.043	61	6.909	24.259	4.598	52.604	27.647	185	Total	
18.039	17.908	4.865	0	5.293	17.854	506	3.148	7.882	0	Hommes	
73.357	22.930	3.178	61	1.616	6.406	4.092	49.456	19.765	185	Femmes	
Agriculteurs et ouvriers qualifiés de l'agriculture et de la pêche 6											
868	0	249	0	709	3.484	110	109	1.638	112	Total	
476	0	249	0	600	3.484	110	109	1.595	112	Hommes	
393	0	0	0	109	0	0	0	43	0	Femmes	
Artisans et ouvriers des métiers de type artisanal 7											
47.852	540	7.622	0	4.946	4.934	362	2.417	1.196	0	Total	
44.226	540	7.494	0	4.746	4.794	279	1.958	838	0	Hommes	
3.626	0	128	0	200	140	83	459	358	0	Femmes	
Conducteurs d'installations et de machines et ouvriers de l'assemblage 8											
11.666	601	51.675	0	4.027	1.682	146	1.881	2.780	0	Total	
9.627	601	49.706	0	2.627	1.454	0	1.135	2.212	0	Hommes	
2.039	0	1.970	0	1.400	228	146	746	568	0	Femmes	
Ouvriers et employés non qualifiés 9A											
20.618	5.102	21.794	1.781	27.583	26.229	13.345	29.422	13.075	4.277	Total	
12.980	1.291	17.911	114	7.756	9.811	2.398	3.515	3.958	433	Hommes	
7.638	3.811	3.884	1.667	19.827	16.419	10.947	25.907	9.117	3.844	Femmes	
Personnes handicapées travaillant en atelier protégé 9B											
0	0	0	0	0	0	0	6.795	0	0	Total	
0	0	0	0	0	0	0	3.685	0	0	Hommes	
0	0	0	0	0	0	0	3.110	0	0	Femmes	
Forces armées 0											
0	0	194	0	67	17.919	363	197	0	0	Total	
0	0	194	0	67	16.264	281	197	0	0	Hommes	
0	0	0	0	0	1.655	83	0	0	0	Femmes	

l'étranger) (suite et fin)

Section de la NACE

tertiaire

G	H	I	J	K	L	M	N	O	P et Q	Grand groupe ISCO	Total TG
Région wallonne											
155.932	31.571	71.048	27.877	56.459	134.279	111.079	136.112	40.782	7.338	Total	
81.100	16.077	59.242	16.065	33.501	71.879	37.938	32.698	21.330	1.853	Total Hommes	
74.832	15.494	11.807	11.812	22.958	62.399	73.141	103.414	19.452	5.484	Total Femmes	
Dirigeants et cadres supérieurs 1											
34.592	15.412	4.537	5.357	6.138	8.254	4.528	1.656	2.767	167	Total	
19.471	7.990	3.803	4.392	4.605	5.091	2.667	779	1.712	46	Total Hommes	
15.121	7.422	734	965	1.533	3.162	1.861	876	1.055	122	Total Femmes	
Professions intellectuelles et scientifiques 2											
7.036	258	2.267	2.217	22.409	19.726	81.348	54.193	8.315	124	Total	
2.476	165	1.648	1.500	16.326	8.824	27.364	15.465	5.498	124	Total Hommes	
4.560	93	620	717	6.083	10.902	53.984	38.728	2.817	0	Total Femmes	
Professions intermédiaires 3											
12.116	136	7.121	5.646	9.280	7.409	9.740	26.738	3.375	511	Total	
6.034	136	5.902	4.272	5.022	4.233	3.950	8.618	2.258	160	Total Hommes	
6.082	0	1.218	1.374	4.258	3.175	5.789	18.120	1.117	351	Total Femmes	
Employés de type administratif 4											
18.133	872	23.218	13.903	7.656	38.850	4.665	13.805	4.798	272	Total	
5.634	365	15.887	5.757	2.158	11.802	854	1.493	1.964	0	Total Hommes	
12.499	507	7.331	8.146	5.498	27.047	3.811	12.312	2.835	272	Total Femmes	
Personnels des services et vendeurs 5											
42.298	13.465	2.509	27	1.677	21.323	2.900	21.139	13.247	576	Total	
12.040	6.970	2.156	27	1.034	15.821	469	1.221	4.417	190	Total Hommes	
30.257	6.495	353	0	644	5.503	2.431	19.918	8.830	386	Total Femmes	
Agriculteurs et ouvriers qualifiés de l'agriculture et de la pêche 6											
247	0	0	0	0	1.779	100	0	374	168	Total	
150	0	0	0	0	1.754	100	0	374	168	Total Hommes	
98	0	0	0	0	25	0	0	0	0	Total Femmes	
Artisans et ouvriers des métiers de type artisanal 7											
25.982	31	4.052	0	1.760	4.066	1.013	2.005	1.239	403	Total	
24.045	0	3.948	0	1.760	4.020	885	1.508	1.239	166	Total Hommes	
1.937	31	104	0	0	47	128	497	0	237	Total Femmes	
Conducteurs d'installations et de machines et ouvriers de l'assemblage 8											
4.928	41	23.525	117	368	2.655	176	1.024	952	0	Total	
4.629	0	23.014	117	319	2.448	176	522	832	0	Total Hommes	
299	41	511	0	49	206	0	502	120	0	Total Femmes	
Ouvriers et employés non qualifiés 9A											
10.542	1.355	3.819	611	7.171	19.537	6.502	14.605	5.715	4.989	Total	
6.621	451	2.883	0	2.277	7.644	1.366	2.145	3.037	873	Total Hommes	
3.921	904	936	611	4.894	11.893	5.136	12.460	2.679	4.116	Total Femmes	
Personnes handicapées travaillant en atelier protégé 9B											
0	0	0	0	0	0	0	948	0	0	Total	
0	0	0	0	0	0	0	948	0	0	Total Hommes	
0	0	0	0	0	0	0	0	0	0	Total Femmes	
Forces armées 0											
57	0	0	0	0	10.681	107	0	0	128	Total	
0	0	0	0	0	10.242	107	0	0	128	Total Hommes	
57	0	0	0	0	439	0	0	0	0	Total Femmes	

Professions ISCO, sexe âge et région de résidence

Grand groupe ISCO	Total	De 15 à 24 ans	De 25 à 49 ans	50 ans et plus
Belgique				
TG Total				
Total	4.092.668	362.257	3.012.963	717.449
Hommes	2.367.572	206.977	1.693.151	467.445
Femmes	1.725.096	155.280	1.319.812	250.004
1 Dirigeants et cadres supérieurs				
Total	429.186	8.883	305.330	114.973
Hommes	294.383	6.265	203.114	85.004
Femmes	134.804	2.618	102.216	29.970
2 Professions intellectuelles et scientifiques				
Total	778.107	50.758	588.667	138.682
Hommes	360.089	17.824	261.119	81.145
Femmes	418.018	32.934	327.548	57.536
3 Professions intermédiaires				
Total	459.003	37.632	338.202	83.169
Hommes	290.970	20.539	208.476	61.956
Femmes	168.033	17.093	129.726	21.214
4 Employés de type administratif				
Total	646.300	51.961	488.130	106.210
Hommes	244.674	18.678	172.983	53.013
Femmes	401.626	33.283	315.146	53.197
5 Personnels des services et vendeurs				
Total	450.456	63.128	326.594	60.734
Hommes	155.226	20.627	110.818	23.781
Femmes	295.229	42.501	215.776	36.953
6 Agriculteurs et ouvriers qualifiés de l'agriculture et de la pêche				
Total	76.461	6.425	45.448	24.588
Hommes	58.758	5.989	34.963	17.806
Femmes	17.703	436	10.485	6.782
7 Artisans et ouvriers des métiers de type artisanal				
Total	498.900	65.520	355.270	78.110
Hommes	459.921	61.794	326.183	71.944
Femmes	38.979	3.726	29.087	6.166
8 Conducteurs d'installations et de machines et ouvriers de l'assemblage				
Total	268.351	27.441	202.138	38.772
Hommes	227.617	21.847	170.390	35.379
Femmes	40.735	5.593	31.748	3.393
9A Ouvriers et employés non qualifiés				
Total	439.566	46.945	324.489	68.132
Hommes	236.045	30.766	171.549	33.730
Femmes	203.521	16.179	152.940	34.402
9B Personnes handicapées travaillant en atelier protégé				
Total	7.920	935	5.702	1.282
Hommes	4.699	520	3.174	1.005
Femmes	3.221	415	2.529	277
0 Forces armées				
Total	38.417	2.628	32.993	2.796
Hommes	35.191	2.127	30.381	2.682
Femmes	3.227	501	2.612	114

Professions ISCO, sexe âge et région de résidence (suite)

Grand groupe ISCO	Total	De 15 à 24 ans	De 25 à 49 ans	50 ans et plus
Région de Bruxelles-Capitale				
TG Total				
Total	347.898	23.953	254.048	69.897
Hommes	191.782	12.410	139.677	39.695
Femmes	156.116	11.543	114.371	30.202
1 Dirigeants et cadres supérieurs				
Total	47.339	989	33.344	13.007
Hommes	32.737	907	22.714	9.116
Femmes	14.602	81	10.630	3.890
2 Professions intellectuelles et scientifiques				
Total	93.785	4.760	70.753	18.272
Hommes	46.625	1.615	35.375	9.636
Femmes	47.160	3.146	35.378	8.636
3 Professions intermédiaires				
Total	30.241	1.881	22.285	6.075
Hommes	16.702	1.022	12.179	3.500
Femmes	13.539	859	10.106	2.575
4 Employés de type administratif				
Total	67.822	3.479	49.853	14.490
Hommes	25.406	1.130	17.792	6.484
Femmes	42.416	2.350	32.061	8.005
5 Personnels des services et vendeurs				
Total	36.960	5.594	26.271	5.094
Hommes	17.447	2.201	12.763	2.482
Femmes	19.513	3.393	13.508	2.612
6 Agriculteurs et ouvriers qualifiés de l'agriculture et de la pêche				
Total	633	0	633	0
Hommes	633	0	633	0
Femmes	0	0	0	0
7 Artisans et ouvriers des métiers de type artisanal				
Total	22.747	2.181	15.774	4.791
Hommes	20.778	2.029	14.334	4.416
Femmes	1.968	153	1.441	375
8 Conducteurs d'installations et de machines et ouvriers de l'assemblage				
Total	12.337	767	9.718	1.852
Hommes	11.213	599	9.019	1.595
Femmes	1.124	168	699	257
9A Ouvriers et employés non qualifiés				
Total	34.630	4.229	24.478	5.923
Hommes	18.913	2.835	14.007	2.071
Femmes	15.717	1.394	10.471	3.852
9B Personnes handicapées travaillant en atelier protégé				
Total	66	0	66	0
Hommes	66	0	66	0
Femmes	0	0	0	0
0 Forces armées				
Total	1.339	72	873	394
Hommes	1.261	72	796	394
Femmes	77	0	77	0

Professions ISCO, sexe âge et région de résidence (suite)

Grand groupe ISCO		Total	De 15 à 24 ans	De 25 à 49 ans	50 ans et plus
Région flamande					
TG	Total				
	Total	2.527.795	241.453	1.860.660	425.682
	Hommes	1.462.566	135.619	1.039.493	287.453
	Femmes	1.065.230	105.834	821.167	138.229
1	Dirigeants et cadres supérieurs				
	Total	268.902	5.154	194.471	69.276
	Hommes	188.341	3.599	131.088	53.655
	Femmes	80.560	1.556	63.383	15.621
2	Professions intellectuelles et scientifiques				
	Total	432.815	32.792	328.442	71.581
	Hommes	198.178	11.538	143.615	43.024
	Femmes	234.637	21.254	184.827	28.556
3	Professions intermédiaires				
	Total	294.014	24.738	217.685	51.591
	Hommes	192.602	14.155	138.333	40.114
	Femmes	101.412	10.583	79.352	11.477
4	Employés de type administratif				
	Total	390.801	36.690	295.946	58.166
	Hommes	144.900	13.431	100.619	30.850
	Femmes	245.901	23.259	195.327	27.316
5	Personnels des services et vendeurs				
	Total	276.973	39.671	199.042	38.260
	Hommes	85.468	11.686	59.321	14.461
	Femmes	191.505	27.985	139.721	23.799
6	Agriculteurs et ouvriers qualifiés de l'agriculture et de la pêche				
	Total	48.479	4.176	28.420	15.884
	Hommes	36.489	3.921	20.910	11.658
	Femmes	11.990	254	7.510	4.226
7	Artisans et ouvriers des métiers de type artisanal				
	Total	313.087	42.595	222.287	48.206
	Hommes	286.007	39.632	201.668	44.707
	Femmes	27.080	2.962	20.619	3.499
8	Conducteurs d'installations et de machines et ouvriers de l'assemblage				
	Total	178.252	20.712	132.078	25.463
	Hommes	145.349	15.896	106.418	23.035
	Femmes	32.903	4.815	25.660	2.427
9A	Ouvriers et employés non qualifiés				
	Total	294.867	32.157	217.701	45.008
	Hommes	161.195	19.760	117.343	24.092
	Femmes	133.671	12.397	100.359	20.916
9B	Personnes handicapées travaillant en atelier protégé				
	Total	6.861	899	4.753	1.210
	Hommes	3.640	484	2.224	932
	Femmes	3.221	415	2.529	277
0	Forces armées				
	Total	22.744	1.871	19.835	1.038
	Hommes	20.395	1.516	17.954	924
	Femmes	2.349	354	1.880	114

Professions ISCO, sexe âge et région de résidence (suite et fin)

Grand groupe ISCO	Total	De 15 à 24 ans	De 25 à 49 ans	50 ans et plus
Région wallonne				
TG Total				
Total	1.216.975	96.850	898.254	221.870
Hommes	713.224	58.947	513.981	140.297
Femmes	503.750	37.903	384.274	81.573
1 Dirigeants et cadres supérieurs				
Total	112.946	2.740	77.515	32.690
Hommes	73.304	1.759	49.313	22.233
Femmes	39.642	981	28.202	10.458
2 Professions intellectuelles et scientifiques				
Total	251.507	13.206	189.472	48.829
Hommes	115.285	4.671	82.129	28.485
Femmes	136.222	8.535	107.343	20.344
3 Professions intermédiaires				
Total	134.749	11.014	98.232	25.503
Hommes	81.667	5.362	57.963	18.341
Femmes	53.082	5.652	40.269	7.162
4 Employés de type administratif				
Total	187.677	11.792	142.331	33.555
Hommes	74.369	4.117	54.573	15.679
Femmes	113.309	7.675	87.758	17.876
5 Personnels des services et vendeurs				
Total	136.523	17.862	101.280	17.380
Hommes	52.311	6.739	38.734	6.838
Femmes	84.211	11.123	62.547	10.542
6 Agriculteurs et ouvriers qualifiés de l'agriculture et de la pêche				
Total	27.349	2.249	16.395	8.704
Hommes	21.635	2.068	13.420	6.148
Femmes	5.713	182	2.975	2.556
7 Artisans et ouvriers des métiers de type artisanal				
Total	163.066	20.744	117.208	25.114
Hommes	153.136	20.133	110.182	22.821
Femmes	9.930	611	7.026	2.293
8 Conducteurs d'installations et de machines et ouvriers de l'assemblage				
Total	77.762	5.962	60.343	11.457
Hommes	71.054	5.352	54.954	10.749
Femmes	6.708	610	5.389	709
9A Ouvriers et employés non qualifiés				
Total	110.070	10.559	82.310	17.201
Hommes	55.937	8.171	40.200	7.566
Femmes	54.133	2.388	42.111	9.635
9B Personnes handicapées travaillant en atelier protégé				
Total	993	37	884	73
Hommes	993	37	884	73
Femmes	0	0	0	0
0 Forces armées				
Total	14.334	686	12.285	1.364
Hommes	13.534	539	11.631	1.364
Femmes	800	146	654	0

Activité NACE, horaire de travail effectif, sexe et région de résidence

Horaire hebdomadaire effectif	Section de la NACE							
	Ensemble des activités	Secteur primaire	Secteur secondaire					Secteur tertiaire
		A et B	Total secteur secondaire	C	D	E	F	Total secteur tertiaire
Belgique								
Total général								
Total	4.092.564	72.973	1.076.917	7.965	772.469	34.747	261.736	2.942.674
Hommes	2.367.572	53.729	870.143	7.201	588.879	30.140	243.923	1.443.699
Femmes	1.724.992	19.244	206.773	763	183.590	4.607	17.812	1.498.975
Ne sait pas								
Total	173.608	15.522	30.852	396	16.513	332	13.611	127.234
Hommes	122.175	11.545	26.549	291	13.468	332	12.457	84.080
Femmes	51.434	3.977	4.303	105	3.045	0	1.154	43.154
Pas travaillé								
Total	483.841	3.037	124.745	1.419	86.138	4.301	32.887	356.058
Hommes	242.103	1.760	97.984	1.316	61.620	3.889	31.159	142.359
Femmes	241.738	1.277	26.761	103	24.519	412	1.727	213.700
1 - 10 heures								
Total	94.609	1.503	9.510	89	5.540	714	3.167	83.596
Hommes	26.065	821	4.408	0	2.690	465	1.252	20.836
Femmes	68.544	683	5.103	89	2.850	249	1.915	62.759
11 - 20 heures								
Total	366.586	3.552	40.839	833	30.574	969	8.462	322.196
Hommes	90.798	1.519	20.106	463	14.242	360	5.042	69.173
Femmes	275.788	2.033	20.732	370	16.333	610	3.420	253.023
21- 30 heures								
Total	452.015	4.458	70.900	385	55.604	2.525	12.385	376.656
Hommes	167.093	1.980	46.083	385	34.111	1.767	9.821	119.030
Femmes	284.921	2.478	24.817	0	21.493	759	2.565	257.627
31 - 32 heures								
Total	150.454	1.066	51.303	150	38.925	781	11.448	98.085
Hommes	83.553	832	41.003	150	29.011	533	11.309	41.719
Femmes	66.901	234	10.301	0	9.914	248	138	56.366
33 - 34 heures								
Total	24.698	132	4.447	0	4.074	0	374	20.118
Hommes	9.072	0	2.909	0	2.665	0	244	6.162
Femmes	15.626	132	1.538	0	1.408	0	130	13.956
35 - 36 heures								
Total	154.373	1.491	31.898	221	26.136	2.346	3.194	120.984
Hommes	90.961	676	26.472	221	21.150	2.216	2.885	63.813
Femmes	63.412	815	5.426	0	4.986	130	310	57.171
37 - 38 heures								
Total	960.428	3.650	297.785	2.054	239.832	13.875	42.024	658.994
Hommes	621.934	2.879	239.979	2.054	185.779	12.365	39.782	379.075
Femmes	338.495	771	57.805	0	54.053	1.510	2.242	279.918
39 - 40 heures								
Total	588.904	8.136	279.841	2.001	180.119	5.154	92.567	300.928
Hommes	434.072	6.865	243.013	1.904	146.682	4.819	89.609	184.194
Femmes	154.832	1.270	36.828	97	33.438	335	2.958	116.734
41 - 97 heures								
Total	643.048	30.425	134.796	416	89.015	3.749	41.616	477.826
Hommes	479.746	24.851	121.636	416	77.462	3.395	40.363	333.259
Femmes	163.302	5.574	13.160	0	11.553	355	1.253	144.568

Section de la NACE

tertiaire

G	H	I	J	K	L	M	N	O	P et Q	Horaire hebdomadaire effectif
Belgique										
Total général										
572.575	132.678	317.359	165.656	346.631	400.130	346.909	475.491	147.967	37.277	Total
297.291	64.600	249.763	92.914	203.979	226.863	115.013	110.153	69.604	13.520	Hommes
275.284	68.078	67.596	72.743	142.652	173.267	231.896	365.338	78.364	23.757	Femmes
Ne sait pas										
34.261	15.242	16.926	4.745	17.070	6.189	3.423	17.432	11.493	453	Total
20.788	7.931	15.427	3.870	12.908	5.427	2.109	8.334	6.894	392	Hommes
13.473	7.311	1.499	875	4.162	762	1.314	9.098	4.598	61	Femmes
Pas travaillé										
43.652	10.149	32.025	17.121	32.342	49.307	88.918	64.315	13.445	4.786	Total
18.297	4.093	25.272	9.640	15.928	25.750	26.217	9.371	6.239	1.552	Hommes
25.355	6.056	6.752	7.481	16.414	23.556	62.700	54.944	7.206	3.234	Femmes
1 - 10 heures										
12.989	7.006	2.412	2.340	11.138	11.020	14.850	12.080	5.571	4.191	Total
3.310	2.276	1.312	594	2.722	2.637	3.923	1.621	2.224	218	Hommes
9.679	4.731	1.100	1.745	8.415	8.383	10.927	10.459	3.347	3.973	Femmes
11 - 20 heures										
51.036	17.360	14.905	9.893	29.262	35.764	66.474	74.196	19.157	4.148	Total
11.878	5.906	8.702	2.357	6.287	6.278	16.347	5.739	4.961	719	Hommes
39.158	11.455	6.204	7.535	22.975	29.486	50.127	68.457	14.197	3.430	Femmes
21 - 30 heures										
59.954	10.484	24.740	17.944	33.057	42.895	99.436	69.382	15.476	3.287	Total
16.456	4.164	16.209	7.316	13.304	17.874	31.422	8.076	3.359	851	Hommes
43.498	6.320	8.531	10.628	19.754	25.022	68.013	61.306	12.118	2.436	Femmes
31 - 32 heures										
18.487	1.688	11.783	5.000	10.524	17.778	6.544	19.760	5.553	968	Total
8.370	569	8.554	2.202	5.080	9.063	2.301	3.831	1.234	514	Hommes
10.117	1.119	3.230	2.798	5.444	8.714	4.243	15.928	4.319	454	Femmes
33 - 34 heures										
3.179	595	1.351	2.959	2.064	2.653	2.463	3.574	1.150	129	Total
931	512	500	1.130	348	909	622	665	546	0	Hommes
2.248	83	851	1.829	1.717	1.743	1.841	2.909	605	129	Femmes
35 - 36 heures										
30.351	2.782	11.000	14.250	10.549	21.034	9.903	14.908	5.568	638	Total
15.080	1.566	9.380	8.378	6.155	12.747	3.814	3.498	2.866	329	Hommes
15.272	1.215	1.620	5.871	4.395	8.287	6.089	11.410	2.702	310	Femmes
37 - 38 heures										
100.815	12.975	106.500	48.930	74.824	149.290	25.432	104.058	27.994	8.175	Total
63.343	7.109	81.064	25.108	45.318	98.336	11.199	29.473	15.203	2.923	Hommes
37.473	5.866	25.435	23.822	29.506	50.954	14.233	74.585	12.791	5.252	Femmes
39 - 40 heures										
69.128	14.065	45.419	14.956	50.055	33.329	14.813	37.656	16.560	4.946	Total
41.699	7.888	37.547	9.828	33.933	23.783	8.117	9.917	8.987	2.494	Hommes
27.429	6.177	7.873	5.128	16.122	9.546	6.696	27.739	7.573	2.452	Femmes
41 - 97 heures										
148.722	40.332	50.298	27.519	75.747	30.872	14.653	58.131	25.999	5.555	Total
97.140	22.586	45.796	22.489	61.998	24.060	8.941	29.629	17.091	3.529	Hommes
51.582	17.746	4.502	5.030	13.749	6.812	5.712	28.502	8.908	2.026	Femmes

Activité NACE, horaire de travail effectif, sexe et région de résidence (suite)

Horaire hebdomadaire effectif	Section de la NACE							
	Ensemble des activités	Secteur primaire	Secteur secondaire				Secteur tertiaire	
		A et B	Total secteur secondaire	C	D	E	F	Total secteur tertiaire
Région de Bruxelles-Capitale								
Total général								
Total	347.898	0	49.836	262	32.022	2.400	15.152	298.062
Hommes	191.782	0	37.256	262	21.434	1.708	13.852	154.526
Femmes	156.116	0	12.580	0	10.589	692	1.299	143.536
Ne sait pas								
Total	10.207	0	1.923	0	1.232	0	691	8.285
Hommes	8.106	0	1.776	0	1.085	0	691	6.330
Femmes	2.102	0	147	0	147	0	0	1.955
Pas travaillé								
Total	33.953	0	4.872	104	3.138	371	1.260	29.080
Hommes	16.185	0	3.087	104	1.573	296	1.114	13.098
Femmes	17.768	0	1.785	0	1.565	76	145	15.983
1 - 10 heures								
Total	7.173	0	387	0	334	0	53	6.786
Hommes	2.084	0	142	0	142	0	0	1.943
Femmes	5.089	0	246	0	193	0	53	4.843
11 - 20 heures								
Total	29.767	0	2.129	0	1.544	0	585	27.638
Hommes	10.280	0	1.131	0	703	0	427	9.150
Femmes	19.486	0	998	0	840	0	158	18.488
21- 30 heures								
Total	32.413	0	2.574	0	1.739	199	637	29.839
Hommes	11.847	0	1.574	0	853	84	637	10.273
Femmes	20.566	0	1.000	0	886	114	0	19.566
31 - 32 heures								
Total	8.221	0	1.444	0	513	128	803	6.777
Hommes	4.023	0	1.311	0	442	66	803	2.712
Femmes	4.199	0	133	0	71	62	0	4.065
33 - 34 heures								
Total	3.127	0	64	0	64	0	0	3.064
Hommes	1.018	0	0	0	0	0	0	1.018
Femmes	2.109	0	64	0	64	0	0	2.045
35 - 36 heures								
Total	16.810	0	1.424	0	1.191	62	171	15.386
Hommes	9.315	0	1.087	0	916	0	171	8.228
Femmes	7.495	0	337	0	275	62	0	7.158
37 - 38 heures								
Total	98.658	0	14.316	75	9.845	797	3.599	84.342
Hommes	55.593	0	10.204	75	6.333	497	3.300	45.388
Femmes	43.065	0	4.111	0	3.513	300	298	38.954
39 - 40 heures								
Total	45.303	0	11.258	83	6.048	562	4.565	34.045
Hommes	28.213	0	9.102	83	4.329	485	4.204	19.111
Femmes	17.091	0	2.157	0	1.719	77	361	14.934
41 - 97 heures								
Total	62.264	0	9.444	0	6.375	281	2.788	52.820
Hommes	45.119	0	7.843	0	5.057	281	2.504	37.276
Femmes	17.146	0	1.602	0	1.317	0	284	15.544

Section de la NACE

tertiaire

G	H	I	J	K	L	M	N	O	P et Q	Horaire hebdomadaire effectif
Région de Bruxelles-Capitale										
Total général										
46.152	17.774	24.525	19.793	57.967	33.101	28.871	36.625	15.718	17.535	Total
27.871	10.389	18.422	11.250	34.686	17.614	8.402	10.709	7.455	7.726	Hommes
18.281	7.384	6.103	8.543	23.281	15.487	20.468	25.916	8.263	9.809	Femmes
Ne sait pas										
1.226	974	1.312	163	2.232	606	289	722	411	349	Total
724	725	1.238	104	1.777	489	218	356	411	288	Hommes
502	249	74	60	455	117	71	366	0	61	Femmes
Pas travaillé										
1.961	1.297	1.858	1.435	5.578	3.585	6.529	3.425	1.228	2.185	Total
1.031	1.055	1.784	671	2.869	2.239	1.576	425	555	894	Hommes
930	243	74	763	2.709	1.345	4.953	3.001	673	1.292	Femmes
1 - 10 heures										
1.097	1.122	112	94	896	655	1.219	854	276	461	Total
214	355	112	0	210	141	445	401	66	0	Hommes
883	766	0	94	686	514	774	454	210	461	Femmes
11 - 20 heures										
4.182	3.053	1.510	656	5.152	2.091	4.377	4.683	1.463	471	Total
1.481	1.458	1.081	157	1.563	785	1.098	958	383	185	Hommes
2.701	1.595	429	499	3.588	1.306	3.279	3.725	1.079	287	Femmes
21 - 30 heures										
4.030	1.354	1.515	1.345	3.999	3.069	7.029	4.546	1.259	1.694	Total
1.774	586	937	633	1.710	1.093	1.845	832	394	468	Hommes
2.256	768	578	711	2.288	1.975	5.184	3.714	865	1.226	Femmes
31 - 32 heures										
816	141	850	166	1.333	689	445	1.131	453	753	Total
257	80	241	100	692	437	87	234	187	397	Hommes
559	61	609	66	641	252	359	897	266	356	Femmes
33 - 34 heures										
160	166	61	466	625	360	292	448	356	129	Total
100	166	0	145	66	213	91	84	153	0	Hommes
60	0	61	321	560	147	201	363	203	129	Femmes
35 - 36 heures										
3.414	542	576	2.270	2.944	1.870	699	1.880	824	366	Total
1.973	489	576	1.385	1.504	990	157	508	413	233	Hommes
1.440	53	0	885	1.440	880	542	1.372	412	134	Femmes
37 - 38 heures										
10.924	2.768	10.286	7.138	15.261	14.188	4.124	11.301	3.513	4.838	Total
7.539	1.466	7.597	3.810	9.481	7.386	1.161	3.292	1.595	2.061	Hommes
3.385	1.303	2.689	3.328	5.780	6.802	2.963	8.009	1.918	2.777	Femmes
39 - 40 heures										
4.962	3.143	3.338	2.131	7.978	2.716	1.663	2.726	2.703	2.687	Total
2.762	1.825	2.315	1.008	5.483	1.724	637	800	1.229	1.328	Hommes
2.200	1.318	1.023	1.123	2.494	991	1.026	1.926	1.474	1.359	Femmes
41 - 97 heures										
13.381	3.213	3.108	3.928	11.970	3.273	2.204	4.909	3.233	3.601	Total
10.016	2.184	2.541	3.235	9.331	2.117	1.088	2.820	2.069	1.874	Hommes
3.365	1.029	566	693	2.639	1.156	1.116	2.090	1.163	1.727	Femmes

Activité NACE, horaire de travail effectif, sexe et région de résidence (suite)

Horaire hebdomadaire effectif	Section de la NACE							
	Ensemble des activités	Secteur primaire	Secteur secondaire				Secteur tertiaire	Total secteur tertiaire
		A et B	Total secteur secondaire	C	D	E	F	
Région flamande								
Total général								
Total	2.527.795	45.822	736.921	2.310	551.261	19.287	164.063	1.745.053
Hommes	1.462.566	32.859	586.035	1.818	414.915	16.959	152.343	843.672
Femmes	1.065.230	12.963	150.886	492	136.346	2.328	11.720	901.380
Ne sait pas								
Total	86.130	6.121	15.515	232	8.718	0	6.565	64.494
Hommes	59.154	4.300	13.299	127	7.096	0	6.076	41.555
Femmes	26.976	1.821	2.216	105	1.623	0	489	22.939
Pas travaillé								
Total	309.416	1.900	89.608	295	64.417	2.346	22.549	217.908
Hommes	154.978	772	69.544	295	45.496	2.153	21.599	84.663
Femmes	154.437	1.128	20.064	0	18.921	193	950	133.245
1 - 10 heures								
Total	61.455	891	6.711	89	3.960	395	2.267	53.853
Hommes	17.383	424	3.030	0	1.745	395	890	13.929
Femmes	44.071	466	3.681	89	2.215	0	1.377	39.924
11 - 20 heures								
Total	223.991	2.618	28.088	571	21.157	542	5.818	193.285
Hommes	53.592	1.092	13.897	272	9.689	117	3.818	38.603
Femmes	170.400	1.527	14.191	299	11.468	425	2.000	154.682
21- 30 heures								
Total	287.756	3.671	51.364	0	42.242	1.275	7.847	232.721
Hommes	106.486	1.692	32.631	0	26.210	836	5.585	72.163
Femmes	181.269	1.979	18.733	0	16.032	440	2.261	160.558
31 - 32 heures								
Total	105.062	827	38.312	0	31.607	600	6.105	65.923
Hommes	58.091	593	29.300	0	22.919	414	5.967	28.198
Femmes	46.971	234	9.012	0	8.688	186	138	37.725
33 - 34 heures								
Total	13.707	132	2.422	0	2.292	0	130	11.152
Hommes	4.829	0	1.522	0	1.522	0	0	3.307
Femmes	8.878	132	900	0	770	0	130	7.845
35 - 36 heures								
Total	76.714	1.086	14.396	0	12.424	687	1.286	61.231
Hommes	43.596	518	11.712	0	9.846	687	1.179	31.366
Femmes	33.118	568	2.685	0	2.578	0	107	29.865
37 - 38 heures								
Total	560.022	2.376	200.032	481	168.068	7.837	23.646	357.614
Hommes	363.953	2.048	156.468	481	126.625	7.097	22.265	205.437
Femmes	196.069	328	43.565	0	41.443	740	1.381	152.177
39 - 40 heures								
Total	390.546	5.828	200.264	344	135.569	3.273	61.080	184.453
Hommes	290.632	4.800	173.353	344	110.918	3.161	58.931	112.478
Femmes	99.914	1.028	26.911	0	24.651	111	2.149	71.975
41 - 97 heures								
Total	412.998	20.371	90.208	298	60.807	2.333	26.770	302.419
Hommes	309.871	16.618	81.279	298	52.849	2.100	26.033	211.973
Femmes	103.127	3.753	8.929	0	7.958	233	738	90.446

Section de la NACE

tertiaire

G	H	I	J	K	L	M	N	O	P et Q	Horaire hebdomadaire effectif
Région flamande										
Total général										
355.272	80.840	201.376	96.977	214.861	209.162	199.237	292.064	86.337	8.928	Total
179.610	36.566	155.334	52.684	124.002	124.852	66.218	63.748	38.352	2.307	Hommes
175.662	44.274	46.042	44.293	90.859	84.310	133.020	228.316	47.984	6.621	Femmes
Ne sait pas										
18.219	8.813	8.370	2.141	8.588	3.012	1.649	7.563	6.138	0	Total
10.889	4.186	7.602	1.682	6.265	2.779	1.033	3.615	3.504	0	Hommes
7.330	4.627	769	458	2.324	234	616	3.947	2.634	0	Femmes
Pas travaillé										
29.006	6.688	19.090	11.674	20.652	25.423	52.757	43.407	8.038	1.173	Total
12.121	2.280	14.780	6.892	10.132	13.539	15.444	5.954	3.199	322	Hommes
16.885	4.408	4.310	4.782	10.520	11.885	37.312	37.453	4.839	852	Femmes
1 - 10 heures										
9.050	4.583	1.751	1.619	8.192	5.148	9.416	8.295	3.613	2.187	Total
2.348	1.267	1.131	239	2.029	1.492	2.997	819	1.389	218	Hommes
6.702	3.316	620	1.380	6.163	3.655	6.420	7.476	2.223	1.969	Femmes
11 - 20 heures										
29.503	9.398	9.391	6.563	18.508	20.253	37.650	47.469	13.209	1.340	Total
6.504	2.828	5.181	1.319	4.087	3.684	8.652	3.158	3.070	120	Hommes
23.000	6.570	4.210	5.245	14.420	16.569	28.998	44.311	10.139	1.220	Femmes
21 - 30 heures										
37.070	6.622	18.126	11.836	22.788	24.099	57.628	44.505	9.281	769	Total
8.947	2.537	11.005	5.003	8.705	10.727	18.089	5.308	1.715	128	Hommes
28.122	4.084	7.121	6.833	14.083	13.373	39.539	39.197	7.566	641	Femmes
31 - 32 heures										
12.707	1.332	7.325	3.486	7.238	11.733	3.878	14.410	3.697	117	Total
5.650	409	5.762	1.465	3.506	5.999	1.762	2.603	924	117	Hommes
7.057	922	1.563	2.021	3.732	5.735	2.116	11.807	2.773	0	Femmes
33 - 34 heures										
2.048	83	1.141	1.621	967	1.289	1.255	2.156	592	0	Total
480	0	351	693	131	359	433	580	281	0	Hommes
1.567	83	790	928	837	931	822	1.576	312	0	Femmes
35 - 36 heures										
18.652	1.689	6.928	7.702	4.765	7.791	5.280	5.776	2.472	176	Total
8.528	563	5.666	4.222	2.795	5.344	1.911	977	1.360	0	Hommes
10.124	1.126	1.262	3.481	1.970	2.447	3.369	4.798	1.112	176	Femmes
37 - 38 heures										
56.729	7.622	62.306	27.491	43.350	74.463	12.662	57.119	14.617	1.255	Total
34.217	3.938	45.352	13.573	26.066	52.381	5.187	16.317	8.157	250	Hommes
22.511	3.684	16.954	13.919	17.284	22.082	7.475	40.802	6.460	1.004	Femmes
39 - 40 heures										
46.209	7.460	29.588	7.126	32.287	19.250	8.041	24.311	9.103	1.078	Total
27.576	4.062	24.506	4.960	21.222	14.519	4.769	5.735	4.706	423	Hommes
18.633	3.398	5.082	2.166	11.065	4.731	3.273	18.576	4.396	655	Femmes
41 - 97 heures										
96.080	26.551	37.360	15.718	47.526	16.699	9.022	37.054	15.576	833	Total
62.350	14.495	33.998	12.637	39.064	14.030	5.941	18.682	10.047	729	Hommes
33.730	12.055	3.362	3.081	8.463	2.669	3.080	18.372	5.529	104	Femmes

Activité NACE, horaire de travail effectif, sexe et région de résidence (suite et fin)

Section de la NACE								
Horaire hebdomadaire effectif	Ensemble des activités	Secteur primaire	Secteur secondaire				Secteur tertiaire	
		A et B	Total secteur secondaire	C	D	E	F	Total secteur tertiaire
Région wallonne								
Total général								
Total	1.216.871	27.151	290.159	5.393	189.186	13.059	82.521	899.560
Hommes	713.224	20.871	246.853	5.122	152.531	11.472	77.728	445.501
Femmes	503.647	6.281	43.307	271	36.655	1.587	4.793	454.059
Ne sait pas								
Total	77.271	9.401	13.414	165	6.562	332	6.356	54.455
Hommes	54.915	7.245	11.474	165	5.287	332	5.690	36.196
Femmes	22.356	2.156	1.940	0	1.275	0	665	18.260
Pas travaillé								
Total	140.472	1.138	30.265	1.020	18.583	1.584	9.078	109.070
Hommes	70.940	988	25.354	917	14.550	1.440	8.446	44.598
Femmes	69.532	149	4.911	103	4.033	144	632	64.472
1 - 10 heures								
Total	25.981	613	2.412	0	1.246	319	847	22.957
Hommes	6.597	397	1.236	0	804	70	362	4.965
Femmes	19.384	216	1.176	0	442	249	485	17.992
11 - 20 heures								
Total	112.828	934	10.622	262	7.874	427	2.059	101.273
Hommes	26.926	427	5.078	191	3.849	243	796	21.420
Femmes	85.902	506	5.543	71	4.025	184	1.263	79.853
21- 30 heures								
Total	131.846	787	16.962	385	11.623	1.051	3.902	114.096
Hommes	48.761	288	11.878	385	7.048	847	3.599	36.594
Femmes	83.085	499	5.084	0	4.576	205	304	77.502
31 - 32 heures								
Total	37.171	239	11.547	150	6.805	53	4.539	25.385
Hommes	21.439	239	10.392	150	5.650	53	4.539	10.809
Femmes	15.731	0	1.155	0	1.155	0	0	14.576
33 - 34 heures								
Total	7.864	0	1.962	0	1.718	0	244	5.903
Hommes	3.225	0	1.388	0	1.144	0	244	1.837
Femmes	4.639	0	574	0	574	0	0	4.065
35 - 36 heures								
Total	60.849	405	16.077	221	12.521	1.597	1.738	44.367
Hommes	38.050	158	13.673	221	10.388	1.529	1.535	24.219
Femmes	22.799	247	2.403	0	2.133	68	203	20.149
37 - 38 heures								
Total	301.748	1.274	83.437	1.498	61.918	5.241	14.779	217.037
Hommes	202.388	831	73.307	1.498	52.822	4.771	14.217	128.250
Femmes	99.360	444	10.129	0	9.097	470	562	88.787
39 - 40 heures								
Total	153.055	2.308	68.318	1.574	38.503	1.319	26.922	82.429
Hommes	115.228	2.065	60.558	1.477	31.434	1.172	26.474	52.604
Femmes	37.827	242	7.760	97	7.068	146	448	29.825
41 - 97 heures								
Total	167.785	10.054	35.144	119	21.833	1.136	12.057	122.587
Hommes	124.757	8.233	32.514	119	19.556	1.014	11.826	84.010
Femmes	43.028	1.821	2.630	0	2.277	122	231	38.578

Section de la NACE

tertiaire

G	H	I	J	K	L	M	N	O	P et Q	Horaire hebdomadaire effectif
Région wallonne										
Total général										
171.151	34.065	91.458	48.886	73.803	157.867	118.801	146.803	45.912	10.814	Total
89.809	17.645	76.007	28.979	45.291	84.397	40.393	35.697	23.796	3.487	Hommes
81.341	16.420	15.451	19.907	28.512	73.470	78.408	111.106	22.116	7.327	Femmes
Ne sait pas										
14.816	5.455	7.243	2.441	6.249	2.571	1.485	9.148	4.943	104	Total
9.175	3.021	6.587	2.084	4.866	2.159	859	4.363	2.979	104	Hommes
5.641	2.435	657	356	1.383	412	626	4.785	1.964	0	Femmes
Pas travaillé										
12.685	2.163	11.077	4.012	6.113	20.299	29.632	17.483	4.179	1.427	Total
5.146	759	8.708	2.076	2.927	9.972	9.197	2.992	2.485	337	Hommes
7.539	1.405	2.369	1.936	3.186	10.326	20.435	14.491	1.694	1.091	Femmes
1 - 10 heures										
2.842	1.302	549	626	2.049	5.218	4.214	2.931	1.682	1.543	Total
748	654	69	356	483	1.004	481	402	769	0	Hommes
2.094	648	480	271	1.566	4.214	3.733	2.529	913	1.543	Femmes
11 - 20 heures										
17.351	4.910	4.004	2.673	5.603	13.420	24.446	22.044	4.485	2.337	Total
3.893	1.619	2.440	882	636	1.809	6.597	1.623	1.507	414	Hommes
13.458	3.290	1.565	1.791	4.966	11.611	17.850	20.421	2.978	1.923	Femmes
21 - 30 heures										
18.855	2.508	5.100	4.764	6.271	15.727	34.779	20.332	4.936	824	Total
5.735	1.040	4.267	1.680	2.888	6.054	11.489	1.937	1.250	255	Hommes
13.120	1.468	833	3.084	3.383	9.673	23.290	18.395	3.687	569	Femmes
31 - 32 heures										
4.964	216	3.608	1.347	1.954	5.355	2.221	4.219	1.403	98	Total
2.463	80	2.551	637	882	2.627	452	995	123	0	Hommes
2.501	135	1.057	711	1.072	2.728	1.769	3.224	1.281	98	Femmes
33 - 34 heures										
971	346	149	872	472	1.003	916	970	202	0	Total
350	346	149	292	152	338	98	0	112	0	Hommes
621	0	0	580	320	666	818	970	90	0	Femmes
35 - 36 heures										
8.285	550	3.496	4.278	2.840	11.373	3.924	7.252	2.272	96	Total
4.578	514	3.138	2.772	1.856	6.413	1.746	2.013	1.093	96	Hommes
3.707	36	358	1.506	984	4.960	2.178	5.240	1.179	0	Femmes
37 - 38 heures										
33.163	2.585	33.909	14.301	16.213	60.638	8.646	35.638	9.863	2.082	Total
21.587	1.706	28.116	7.725	9.771	38.569	4.851	9.864	5.452	611	Hommes
11.577	879	5.793	6.576	6.442	22.070	3.795	25.774	4.412	1.470	Femmes
39 - 40 heures										
17.957	3.462	12.493	5.699	9.790	11.363	5.110	10.619	4.754	1.182	Total
11.362	2.000	10.725	3.860	7.227	7.540	2.712	3.382	3.052	743	Hommes
6.595	1.462	1.768	1.839	2.563	3.823	2.398	7.237	1.702	438	Femmes
41 - 97 heures										
39.261	10.568	9.830	7.873	16.250	10.899	3.427	16.167	7.191	1.121	Total
24.774	5.907	9.256	6.617	13.603	7.912	1.912	8.128	4.975	926	Hommes
14.488	4.661	574	1.256	2.647	2.987	1.516	8.040	2.216	195	Femmes

Province et région du lieu de travail, sexe, âge et région de résidence

Lieu de travail	Total	De 15 à 24 ans	De 25 à 49 ans	50 ans et plus
Belgique				
Total général				
Total	4.091.709	362.163	3.012.168	717.379
Hommes	2.367.060	206.883	1.692.803	467.375
Femmes	1.724.649	155.280	1.319.365	250.004
A l'étranger				
Total	82.890	7.761	63.103	12.026
Hommes	54.942	4.369	41.209	9.364
Femmes	27.948	3.392	21.894	2.663
Belgique				
Total	4.008.819	354.402	2.949.065	705.352
Hommes	2.312.118	202.514	1.651.594	458.011
Femmes	1.696.701	151.889	1.297.471	247.341
Région de Bruxelles-Capitale				
Total	658.364	44.093	488.851	125.420
Hommes	367.663	22.907	267.052	77.704
Femmes	290.701	21.187	221.798	47.716
Région flamande				
Total	2.300.580	226.324	1.691.328	382.927
Hommes	1.339.729	128.354	952.990	258.385
Femmes	960.851	97.971	738.338	124.543
Province d'Anvers				
Total	680.443	58.287	508.886	113.269
Hommes	403.674	33.618	291.475	78.581
Femmes	276.769	24.669	217.412	34.688
Province de Limbourg				
Total	293.270	32.241	218.400	42.630
Hommes	173.728	19.079	125.518	29.130
Femmes	119.542	13.161	92.882	13.500
Province de Flandre orientale				
Total	493.594	48.474	359.166	85.954
Hommes	281.936	28.719	197.079	56.137
Femmes	211.659	19.754	162.087	29.817
Province de Brabant flamand				
Total	369.320	36.823	274.401	58.095
Hommes	216.761	21.667	156.451	38.643
Femmes	152.559	15.157	117.950	19.453
Province de Flandre occidentale				
Total	463.953	50.499	330.475	82.979
Hommes	263.631	25.270	182.467	55.893
Femmes	200.322	25.229	148.008	27.086
Région wallonne				
Total	1.049.876	83.984	768.886	197.005
Hommes	604.726	51.253	431.551	121.922
Femmes	445.150	32.731	337.335	75.083
Province de Brabant wallon				
Total	115.365	10.598	83.362	21.405
Hommes	66.540	6.743	46.657	13.140
Femmes	48.825	3.855	36.705	8.265
Province de Hainaut				
Total	380.288	28.194	280.289	71.805
Hommes	215.954	16.678	154.466	44.811
Femmes	164.334	11.516	125.823	26.994
Province de Liège				
Total	338.944	29.039	245.848	64.056
Hommes	199.667	18.037	141.867	39.762
Femmes	139.277	11.002	103.982	24.294
Province de Luxembourg				
Total	76.327	5.947	55.911	14.468
Hommes	43.246	3.521	31.025	8.700
Femmes	33.081	2.426	24.886	5.768
Province de Namur				
Total	138.952	10.205	103.475	25.271
Hommes	79.320	6.274	57.536	15.510
Femmes	59.633	3.932	45.939	9.762

Province et région du lieu de travail, sexe, âge et région de résidence (suite)

Lieu de travail	Total	De 15 à 24 ans	De 25 à 49 ans	50 ans et plus
Région de Bruxelles-Capitale				
Total général				
Total	347.743	23.953	253.963	69.827
Hommes	191.712	12.410	139.677	39.625
Femmes	156.031	11.543	114.286	30.202
A l'étranger				
Total	3.391	248	2.798	345
Hommes	2.268	82	1.840	345
Femmes	1.123	165	958	0
Belgique				
Total	344.352	23.705	251.165	69.481
Hommes	189.444	12.328	137.837	39.279
Femmes	154.908	11.378	113.328	30.202
Région de Bruxelles-Capitale				
Total	296.578	20.105	213.725	62.748
Hommes	155.729	9.963	111.625	34.141
Femmes	140.848	10.142	102.100	28.607
Région flamande				
Total	34.904	3.252	27.305	4.347
Hommes	25.744	2.176	20.110	3.458
Femmes	9.161	1.076	7.195	889
Province d'Anvers				
Total	3.698	252	2.643	803
Hommes	2.920	94	2.086	739
Femmes	778	157	557	64
Province de Limbourg				
Total	741	173	498	70
Hommes	579	173	335	70
Femmes	162	0	162	0
Province de Flandre orientale				
Total	1.695	246	1.136	312
Hommes	1.338	175	851	312
Femmes	357	71	285	0
Province de Brabant flamand				
Total	28.349	2.426	22.961	2.962
Hommes	20.486	1.579	16.771	2.137
Femmes	7.863	847	6.190	826
Province de Flandre occidentale				
Total	421	154	67	200
Hommes	421	154	67	200
Femmes	0	0	0	0
Région wallonne				
Total	12.869	349	10.135	2.386
Hommes	7.971	189	6.102	1.680
Femmes	4.898	160	4.033	705
Province de Brabant wallon				
Total	8.610	349	6.662	1.600
Hommes	5.007	189	3.727	1.091
Femmes	3.604	160	2.935	509
Province de Hainaut				
Total	2.807	0	2.440	367
Hommes	1.890	0	1.656	234
Femmes	917	0	784	134
Province de Liège				
Total	662	0	462	200
Hommes	596	0	396	200
Femmes	66	0	66	0
Province de Luxembourg				
Total	100	0	100	0
Hommes	100	0	100	0
Femmes	0	0	0	0
Province de Namur				
Total	690	0	470	219
Hommes	378	0	222	156
Femmes	311	0	248	63

Province et région du lieu de travail, sexe, âge et région de résidence (suite)

Lieu de travail	Total	De 15 à 24 ans	De 25 à 49 ans	50 ans et plus
Région flamande				
Total général				
Total	2.527.795	241.453	1.860.660	425.682
Hommes	1.462.566	135.619	1.039.493	287.453
Femmes	1.065.230	105.834	821.167	138.229
A l'étranger				
Total	36.844	3.414	26.838	6.592
Hommes	25.197	2.226	18.015	4.955
Femmes	11.647	1.188	8.823	1.637
Belgique				
Total	2.490.951	238.039	1.833.822	419.090
Hommes	1.437.369	133.393	1.021.478	282.498
Femmes	1.053.582	104.646	812.344	136.592
Région de Bruxelles-Capitale				
Total	237.439	16.034	179.557	41.848
Hommes	136.256	7.928	99.683	28.645
Femmes	101.183	8.106	79.874	13.203
Région flamande				
Total	2.230.238	220.352	1.636.478	373.407
Hommes	1.285.202	124.285	910.313	250.605
Femmes	945.035	96.068	726.165	122.803
Province d'Anvers				
Total	672.484	57.865	502.617	112.002
Hommes	396.910	33.353	286.154	77.403
Femmes	275.574	24.512	216.463	34.599
Province de Limbourg				
Total	289.900	31.869	215.804	42.228
Hommes	171.098	18.708	123.663	28.728
Femmes	118.802	13.161	92.141	13.500
Province de Flandre orientale				
Total	488.730	48.083	355.563	85.084
Hommes	278.108	28.400	194.237	55.470
Femmes	210.622	19.683	161.326	29.614
Province de Brabant flamand				
Total	319.756	32.807	234.895	52.054
Hommes	178.910	18.852	126.219	33.840
Femmes	140.846	13.956	108.677	18.214
Province de Flandre occidentale				
Total	459.368	49.728	327.599	82.040
Hommes	260.176	24.972	180.040	55.164
Femmes	199.191	24.756	147.559	26.876
Région wallonne				
Total	23.275	1.653	17.787	3.835
Hommes	15.911	1.181	11.482	3.249
Femmes	7.364	473	6.305	586
Province de Brabant wallon				
Total	8.735	798	6.627	1.309
Hommes	6.500	662	4.529	1.309
Femmes	2.235	136	2.098	0
Province de Hainaut				
Total	7.972	435	6.418	1.119
Hommes	4.595	302	3.509	783
Femmes	3.377	132	2.909	336
Province de Liège				
Total	4.782	298	3.392	1.092
Hommes	3.256	94	2.321	841
Femmes	1.525	204	1.071	251
Province de Luxembourg				
Total	105	0	105	0
Hommes	105	0	105	0
Femmes	0	0	0	0
Province de Namur				
Total	1.682	123	1.245	315
Hommes	1.456	123	1.018	315
Femmes	227	0	227	0

Province et région du lieu de travail, sexe, âge et région de résidence (suite et fin)

Lieu de travail	Total	De 15 à 24 ans	De 25 à 49 ans	50 ans et plus
Région wallonne				
Total général				
Total	1.216.171	96.757	897.544	221.870
Hommes	712.782	58.854	513.632	140.297
Femmes	503.389	37.903	383.912	81.573
A l'étranger				
Total	42.654	4.099	33.466	5.089
Hommes	27.477	2.061	21.354	4.063
Femmes	15.177	2.039	12.112	1.026
Belgique				
Total	1.173.517	92.657	864.078	216.781
Hommes	685.305	56.793	492.279	136.234
Femmes	488.212	35.865	371.800	80.547
Région de Bruxelles-Capitale				
Total	124.347	7.955	95.569	20.824
Hommes	75.678	5.016	55.744	14.918
Femmes	48.669	2.939	39.825	5.905
Région flamande				
Total	35.438	2.720	27.545	5.172
Hommes	28.783	1.893	22.567	4.322
Femmes	6.655	827	4.977	850
Province d'Anvers				
Total	4.261	171	3.626	464
Hommes	3.844	171	3.234	439
Femmes	417	0	392	25
Province de Limbourg				
Total	2.629	198	2.098	332
Hommes	2.051	198	1.520	332
Femmes	578	0	578	0
Province de Flandre orientale				
Total	3.169	144	2.467	558
Hommes	2.490	144	1.991	355
Femmes	680	0	476	203
Province de Brabant flamand				
Total	21.214	1.590	16.545	3.079
Hommes	17.364	1.236	13.462	2.666
Femmes	3.850	354	3.083	413
Province de Flandre occidentale				
Total	4.164	617	2.808	740
Hommes	3.033	144	2.360	530
Femmes	1.131	473	448	210
Région wallonne				
Total	1.013.732	81.982	740.965	190.785
Hommes	580.844	49.883	413.967	116.994
Femmes	432.888	32.099	326.997	73.792
Province de Brabant wallon				
Total	98.020	9.452	70.073	18.496
Hommes	55.034	5.893	38.401	10.740
Femmes	42.987	3.559	31.672	7.756
Province de Hainaut				
Total	369.509	27.759	271.432	70.318
Hommes	209.470	16.375	149.301	43.793
Femmes	160.039	11.384	122.130	26.525
Province de Liège				
Total	333.500	28.742	241.994	62.765
Hommes	195.814	17.943	139.149	38.722
Femmes	137.686	10.798	102.845	24.043
Province de Luxembourg				
Total	76.122	5.947	55.706	14.468
Hommes	43.041	3.521	30.820	8.700
Femmes	33.081	2.426	24.886	5.769
Province de Namur				
Total	136.580	10.083	101.760	24.738
Hommes	77.486	6.151	56.296	15.039
Femmes	59.095	3.932	45.464	9.699

Horaire hebdomadaire habituel, statut professionnel, sexe et région de résidence

Statut professionnel	Horaire hebdomadaire habituel					
	Total général	Horaire indéterminé	Total	1 - 10 heures	11 - 20 heures	21 - 30 heures
Belgique						
Total général						
Total	3.879.816	125.599	3.754.217	66.342	378.940	383.896
Hommes	2.221.064	85.084	2.135.980	14.454	69.675	86.601
Femmes	1.658.752	40.515	1.618.237	51.888	309.265	297.295
Total des salariés						
Total	3.355.688	43.309	3.312.380	54.971	357.080	360.049
Hommes	1.891.479	29.330	1.862.149	10.431	63.783	80.330
Femmes	1.464.209	13.979	1.450.231	44.540	293.297	279.719
Ouvrier et employé						
Total	2.382.112	30.306	2.351.806	34.985	216.474	174.457
Hommes	1.426.188	21.274	1.404.914	6.456	38.596	28.161
Femmes	955.925	9.032	946.892	28.530	177.877	146.296
Ouvrier secteur privé						
Total	1.113.648	11.585	1.102.063	26.659	94.182	59.459
Hommes	822.435	9.469	812.966	5.140	24.228	18.257
Femmes	291.213	2.117	289.097	21.520	69.954	41.202
Employé secteur privé						
Total	1.268.464	18.721	1.249.743	8.326	122.291	114.998
Hommes	603.753	11.805	591.947	1.316	14.369	9.905
Femmes	664.711	6.916	657.796	7.010	107.923	105.093
Secteur public						
Total	973.576	13.002	960.574	19.986	140.606	185.591
Hommes	465.292	8.056	457.235	3.975	25.186	52.168
Femmes	508.285	4.946	503.338	16.010	115.420	133.423
Total des non salariés						
Total	524.128	82.291	441.837	11.372	21.860	23.848
Hommes	329.585	55.754	273.831	4.024	5.892	6.272
Femmes	194.543	26.537	168.006	7.348	15.967	17.576
Indépendant						
Total	304.703	52.528	252.175	5.062	12.417	14.057
Hommes	202.921	37.278	165.643	2.575	3.988	5.166
Femmes	101.783	15.250	86.532	2.487	8.429	8.891
Employeur						
Total	148.540	19.648	128.893	987	1.774	3.184
Hommes	115.180	16.144	99.036	427	827	711
Femmes	33.360	3.504	29.856	560	947	2.473

Horaire hebdomadaire habituel						Statut professionnel
<u>31 - 32 heures</u>	<u>33 - 34 heures</u>	<u>35 - 36 heures</u>	<u>37 - 38 heures</u>	<u>39 - 40 heures</u>	<u>41 - 97 heures</u>	
Belgique						
Total général						
75.445	21.644	194.399	1.299.043	760.078	574.429	Total
21.094	6.348	113.677	834.988	560.711	428.430	Hommes
54.351	15.296	80.722	464.055	199.367	145.999	Femmes
Total des salariés						
73.202	20.217	180.325	1.290.143	705.989	270.404	Total
20.596	5.942	107.968	829.922	529.278	213.901	Hommes
52.607	14.274	72.357	460.222	176.711	56.503	Femmes
Ouvrier et employé						
50.164	15.769	127.097	909.880	605.205	217.775	Total
13.434	4.898	77.740	593.150	464.004	178.475	Hommes
36.730	10.871	49.357	316.730	141.201	39.301	Femmes
Ouvrier secteur privé						
21.433	4.035	45.177	432.891	368.366	49.860	Total
8.801	1.520	36.445	348.480	324.148	45.949	Hommes
12.632	2.515	8.733	84.411	44.219	3.911	Femmes
Employé secteur privé						
28.731	11.733	81.920	476.989	236.839	167.916	Total
4.633	3.377	41.295	244.670	139.857	132.526	Hommes
24.097	8.356	40.625	232.319	96.982	35.389	Femmes
Secteur public						
23.039	4.448	53.228	380.264	100.784	52.629	Total
7.162	1.045	30.228	236.772	65.274	35.426	Hommes
15.877	3.403	23.000	143.492	35.510	17.203	Femmes
Total des non salariés						
2.243	1.428	14.074	8.899	54.089	304.024	Total
499	406	5.709	5.066	31.433	214.529	Hommes
1.744	1.022	8.365	3.833	22.656	89.495	Femmes
Indépendant						
2.020	1.046	10.514	4.848	35.476	166.735	Total
499	237	4.477	2.608	22.967	123.125	Hommes
1.521	809	6.037	2.240	12.509	43.610	Femmes
Employeur						
190	140	1.589	2.702	12.620	105.707	Total
0	140	1.024	1.782	7.609	86.516	Hommes
190	0	565	919	5.010	19.190	Femmes

Horaire hebdomadaire habituel, statut professionnel, sexe et région de résidence (suite)

Statut professionnel	Horaire hebdomadaire habituel					
	Total général	Horaire indéterminé	Total	1 - 10 heures	11 - 20 heures	21 - 30 heures
Région de Bruxelles-Capitale						
Total général						
Total	332.341	9.408	322.933	5.521	31.197	27.828
Hommes	180.968	6.871	174.097	1.759	9.484	7.741
Femmes	151.372	2.536	148.836	3.762	21.713	20.086
Total des salariés						
Total	284.275	3.796	280.479	4.443	28.708	24.980
Hommes	148.650	2.440	146.210	1.496	8.695	6.424
Femmes	135.625	1.356	134.269	2.947	20.013	18.556
Ouvrier et employé						
Total	206.543	2.711	203.832	2.944	21.726	14.561
Hommes	113.360	1.806	111.554	855	6.616	4.125
Femmes	93.183	905	92.278	2.090	15.110	10.435
Ouvrier secteur privé						
Total	69.154	715	68.438	2.215	9.032	5.673
Hommes	47.136	647	46.489	667	3.708	2.445
Femmes	22.018	68	21.949	1.548	5.324	3.227
Employé secteur privé						
Total	137.389	1.996	135.394	729	12.694	8.888
Hommes	66.224	1.159	65.065	187	2.908	1.680
Femmes	71.165	837	70.329	542	9.786	7.208
Secteur public						
Total	77.732	1.085	76.647	1.499	6.982	10.419
Hommes	35.290	634	34.656	641	2.079	2.299
Femmes	42.441	450	41.991	857	4.903	8.121
Total des non salariés						
Total	48.066	5.612	42.454	1.078	2.489	2.847
Hommes	32.318	4.431	27.887	263	789	1.317
Femmes	15.748	1.181	14.567	814	1.700	1.530
Indépendant						
Total	34.445	4.338	30.106	676	1.879	2.207
Hommes	23.519	3.493	20.026	176	640	1.009
Femmes	10.926	845	10.080	500	1.239	1.198
Employeur						
Total	10.689	1.001	9.688	87	271	303
Hommes	8.224	938	7.286	87	80	235
Femmes	2.465	63	2.402	0	192	68

Horaire hebdomadaire habituel						Statut professionnel
31 - 32 heures	33 - 34 heures	35 - 36 heures	37 - 38 heures	39 - 40 heures	41 - 97 heures	
Région de Bruxelles-Capitale						
Total général						
5.183	2.122	17.848	117.788	54.914	60.533	Total
1.693	612	9.212	65.611	34.803	43.181	Hommes
3.490	1.509	8.636	52.177	20.110	17.352	Femmes
Total des salariés						
4.997	1.854	15.439	116.678	48.204	35.174	Total
1.636	543	8.123	64.851	30.465	23.976	Hommes
3.361	1.311	7.317	51.827	17.740	11.197	Femmes
Ouvrier et employé						
3.106	1.359	12.236	85.116	39.072	23.712	Total
883	325	6.934	48.713	25.782	17.322	Hommes
2.223	1.034	5.302	36.403	13.290	6.390	Femmes
Ouvrier secteur privé						
1.140	395	3.444	29.855	14.746	1.938	Total
495	156	2.236	23.154	12.049	1.579	Hommes
646	239	1.208	6.701	2.697	359	Femmes
Employé secteur privé						
1.966	964	8.792	55.261	24.325	21.774	Total
388	168	4.698	25.559	13.732	15.743	Hommes
1.578	795	4.094	29.702	10.593	6.031	Femmes
Secteur public						
1.891	495	3.204	31.562	9.133	11.462	Total
754	218	1.189	16.139	4.683	6.654	Hommes
1.137	277	2.014	15.424	4.449	4.808	Femmes
Total des non salariés						
186	267	2.408	1.109	6.709	25.359	Total
56	69	1.089	759	4.339	19.204	Hommes
130	199	1.319	350	2.371	6.155	Femmes
Indépendant						
122	145	2.136	564	5.285	17.092	Total
56	69	938	372	3.477	13.288	Hommes
66	76	1.198	192	1.808	3.803	Femmes
Employeur						
64	0	204	376	1.100	7.283	Total
0	0	151	219	861	5.653	Hommes
64	0	53	157	239	1.630	Femmes

Horaire hebdomadaire habituel, statut professionnel, sexe et région de résidence (suite)

Statut professionnel	Horaire hebdomadaire habituel					
	Total général	Horaire indéterminé	Total	1 - 10 heures	11 - 20 heures	21 - 30 heures
Région flamande						
Total général						
Total	2.411.029	60.144	2.350.885	41.418	229.398	237.950
Hommes	1.384.184	40.469	1.343.715	9.435	37.942	48.482
Femmes	1.026.845	19.675	1.007.170	31.984	191.456	189.468
Total des salariés						
Total	2.083.101	23.340	2.059.760	33.860	214.846	223.020
Hommes	1.182.262	15.823	1.166.439	6.558	34.167	45.762
Femmes	900.838	7.517	893.321	27.302	180.679	177.259
Ouvrier et employé						
Total	1.520.974	15.740	1.505.233	21.251	125.490	109.753
Hommes	918.304	11.280	907.024	4.110	19.092	15.309
Femmes	602.669	4.460	598.209	17.141	106.398	94.444
Ouvrier secteur privé						
Total	746.039	7.479	738.560	16.350	55.347	39.774
Hommes	547.722	6.030	541.692	3.140	12.337	11.258
Femmes	198.317	1.448	196.869	13.210	43.010	28.517
Employé secteur privé						
Total	774.935	8.262	766.673	4.900	70.143	69.979
Hommes	370.583	5.250	365.333	969	6.755	4.051
Femmes	404.352	3.012	401.340	3.931	63.388	65.927
Secteur public						
Total	562.127	7.600	554.527	12.610	89.356	113.267
Hommes	263.958	4.543	259.415	2.449	15.075	30.452
Femmes	298.169	3.057	295.112	10.161	74.282	82.815
Total des non salariés						
Total	327.928	36.804	291.124	7.558	14.552	14.930
Hommes	201.922	24.646	177.276	2.876	3.775	2.720
Femmes	126.006	12.158	113.848	4.681	10.777	12.209
Indépendant						
Total	183.195	22.879	160.317	3.228	8.136	7.916
Hommes	119.191	15.957	103.234	1.721	2.408	2.062
Femmes	64.004	6.922	57.082	1.508	5.728	5.853
Employeur						
Total	96.260	9.453	86.807	674	1.065	2.110
Hommes	75.291	7.828	67.463	340	590	336
Femmes	20.969	1.625	19.344	334	476	1.774

Horaire hebdomadaire habituel						Statut professionnel
31 - 32 heures	33 - 34 heures	35 - 36 heures	37 - 38 heures	39 - 40 heures	41 - 97 heures	
Région flamande						
Total général						
50.326	12.658	96.325	786.833	517.222	378.754	Total
12.900	3.301	54.087	508.818	385.024	283.727	Hommes
37.426	9.357	42.238	278.016	132.197	95.028	Femmes
Total des salariés						
49.299	11.911	87.427	781.418	482.705	175.273	Total
12.788	2.992	50.820	506.034	365.369	141.948	Hommes
36.511	8.918	36.607	275.383	117.336	33.324	Femmes
Ouvrier et employé						
34.752	9.549	63.909	573.016	419.864	147.650	Total
8.471	2.452	37.286	374.357	322.860	123.087	Hommes
26.281	7.096	26.623	198.659	97.004	24.563	Femmes
Ouvrier secteur privé						
15.664	2.326	21.671	287.648	263.317	36.463	Total
5.432	777	17.800	227.097	230.064	33.786	Hommes
10.232	1.550	3.870	60.551	33.253	2.677	Femmes
Employé secteur privé						
19.088	7.223	42.239	285.368	156.547	111.187	Total
3.039	1.676	19.486	147.259	92.796	89.301	Hommes
16.049	5.547	22.752	138.108	63.751	21.887	Femmes
Secteur public						
14.547	2.362	23.518	208.402	62.841	27.623	Total
4.317	540	13.534	131.678	42.509	18.862	Hommes
10.230	1.822	9.984	76.724	20.333	8.761	Femmes
Total des non salariés						
1.027	747	8.898	5.416	34.516	203.481	Total
112	308	3.267	2.783	19.655	141.778	Hommes
914	439	5.631	2.632	14.861	61.703	Femmes
Indépendant						
900	517	6.544	3.271	21.867	107.937	Total
112	169	2.706	1.476	13.851	78.730	Hommes
788	348	3.838	1.796	8.016	29.208	Femmes
Employeur						
126	140	1.046	1.558	8.487	71.601	Total
0	140	561	1.075	5.242	59.180	Hommes
126	0	485	483	3.246	12.421	Femmes

Horaire hebdomadaire habituel, statut professionnel, sexe et région de résidence (suite)

Statut professionnel	Horaire hebdomadaire habituel					
	Total général	Horaire indéterminé	Total	1 - 10 heures	11 - 20 heures	21 - 30 heures
Région wallonne						
Total général						
Total	1.136.447	56.048	1.080.399	19.403	118.344	118.119
Hommes	655.911	37.744	618.168	3.261	22.249	30.378
Femmes	480.535	18.304	462.231	16.143	96.096	87.740
Total des salariés						
Total	988.313	16.172	972.141	16.667	113.526	112.048
Hommes	560.567	11.066	549.500	2.377	20.921	28.144
Femmes	427.746	5.106	422.640	14.290	92.605	83.904
Ouvrier et employé						
Total	654.596	11.855	642.741	10.790	69.258	50.143
Hommes	394.524	8.188	386.336	1.491	12.888	8.727
Femmes	260.072	3.667	256.405	9.299	56.370	41.416
Ouvrier secteur privé						
Total	298.455	3.391	295.064	8.094	29.804	14.012
Hommes	227.577	2.791	224.786	1.332	8.183	4.553
Femmes	70.878	600	70.279	6.762	21.620	9.458
Employé secteur privé						
Total	356.140	8.464	347.676	2.696	39.454	36.132
Hommes	166.947	5.397	161.550	159	4.705	4.174
Femmes	189.194	3.067	186.126	2.537	34.749	31.958
Secteur public						
Total	333.717	4.317	329.400	5.877	44.268	61.905
Hommes	166.043	2.879	163.164	886	8.033	19.417
Femmes	167.674	1.439	166.236	4.991	36.235	42.488
Total des non salariés						
Total	148.134	39.875	108.259	2.736	4.818	6.071
Hommes	95.345	26.677	68.668	884	1.328	2.235
Femmes	52.789	13.198	39.591	1.853	3.491	3.836
Indépendant						
Total	87.063	25.311	61.752	1.157	2.401	3.934
Hommes	60.210	17.828	42.383	678	940	2.095
Femmes	26.853	7.483	19.370	479	1.462	1.840
Employeur						
Total	41.591	9.194	32.397	226	437	771
Hommes	31.665	7.378	24.287	0	158	140
Femmes	9.926	1.816	8.110	226	280	631

et fin)

Horaire hebdomadaire habituel						Statut professionnel
31 - 32 heures	33 - 34 heures	35 - 36 heures	37 - 38 heures	39 - 40 heures	41 - 97 heures	
Région wallonne						
Total général						
19.936	6.865	80.226	394.422	187.943	135.141	Total
6.502	2.435	50.378	260.559	140.884	101.522	Hommes
13.434	4.430	29.848	133.862	47.059	33.619	Femmes
Total des salariés						
18.906	6.452	77.458	392.047	175.079	59.958	Total
6.171	2.407	49.025	259.036	133.444	47.976	Hommes
12.735	4.045	28.434	133.012	41.635	11.982	Femmes
Ouvrier et employé						
12.305	4.861	50.952	251.748	146.269	46.414	Total
4.080	2.120	33.520	170.080	115.362	38.066	Hommes
8.225	2.741	17.432	81.668	30.907	8.348	Femmes
Ouvrier secteur privé						
4.629	1.314	20.063	115.387	90.303	11.460	Total
2.875	587	16.408	98.229	82.034	10.584	Hommes
1.755	726	3.654	17.158	8.268	876	Femmes
Employé secteur privé						
7.676	3.547	30.890	136.361	55.967	34.954	Total
1.206	1.533	17.112	71.851	33.328	27.482	Hommes
6.470	2.014	13.778	64.509	22.639	7.472	Femmes
Secteur public						
6.600	1.591	26.506	140.300	28.810	13.544	Total
2.091	286	15.505	88.956	18.082	9.910	Hommes
4.510	1.305	11.001	51.344	10.728	3.634	Femmes
Total des non salariés						
1.030	413	2.768	2.374	12.864	75.184	Total
330	29	1.353	1.524	7.440	53.546	Hommes
700	384	1.415	851	5.424	21.637	Femmes
Indépendant						
997	384	1.834	1.013	8.324	41.707	Total
330	0	833	761	5.639	31.107	Hommes
667	384	1.001	252	2.686	10.599	Femmes
Employeur						
0	0	340	767	3.033	26.823	Total
0	0	312	488	1.506	21.683	Hommes
0	0	28	279	1.526	5.140	Femmes

économique NACE, la profession ISCO, le sexe et la région de résidence

Section de la NACE

tertiaire

G	H	I	J	K	L	M	N	O	P et Q	Grand groupe ISCO	
Belgique											
Total TG											
39,5	39,7	40,4	39,5	40,4	38,7	29,6	38,9	39,8	40,7	Total	
40,2	40,3	40,7	40,1	41,0	38,9	30,7	39,7	40,7	42,6	Hommes	
38,4	38,9	38,7	38,6	39,4	38,4	28,9	38,6	38,6	39,0	Femmes	
Dirigeants et cadres supérieurs 1											
44,2	43,2	41,6	42,2	45,2	40,4	40,6	42,7	44,1	43,3	Total	
45,4	44,2	42,2	42,5	46,0	40,4	41,3	43,8	46,1	45,0	Hommes	
41,1	40,9	40,0	40,9	42,4	40,3	39,4	41,1	38,8	41,1	Femmes	
Professions intellectuelles et scientifiques 2											
40,6	38,0	40,6	39,9	41,0	38,8	27,4	39,2	41,1	40,5	Total	
41,3	38,0	41,1	40,3	41,4	39,1	28,0	41,1	42,1	41,4	Hommes	
39,5	38,0	39,0	39,0	39,8	38,3	27,0	38,6	39,0	39,3	Femmes	
Professions intermédiaires 3											
40,3	42,7	39,2	40,1	39,6	39,3	37,6	38,6	38,0	39,5	Total	
41,1	56,9	39,3	41,1	39,8	39,2	39,4	38,3	37,7	41,8	Hommes	
38,9	39,7	38,7	38,2	39,1	39,5	36,0	38,7	38,7	37,9	Femmes	
Employés de type administratif 4											
38,9	39,4	38,5	38,7	39,2	38,2	36,6	38,4	39,7	40,4	Total	
39,8	38,6	38,7	38,9	39,2	38,4	36,8	38,0	42,1	42,4	Hommes	
38,3	39,7	38,4	38,4	39,2	38,1	36,5	38,4	37,9	39,5	Femmes	
Personnels des services et vendeurs 5											
38,5	39,6	38,9	37,5	39,4	38,9	38,4	38,7	38,5	41,2	Total	
39,2	40,1	38,1	37,2	39,4	39,0	39,8	38,0	39,0	40,0	Hommes	
38,0	38,7	41,2	38,0	39,9	38,2	37,5	38,8	38,2	42,3	Femmes	
Agriculteurs et ouvriers qualifiés de l'agriculture et de la pêche 6											
39,2	-	80,4	-	40,0	38,0	39,0	38,0	40,3	38,0	Total	
39,3	-	80,4	-	40,0	38,0	39,0	38,0	40,3	38,0	Hommes	
38,9	-	-	-	40,0	-	-	-	-	-	Femmes	
Artisans et ouvriers des métiers de type artisanal 7											
38,9	38,3	39,5	38,5	39,7	38,4	36,7	38,8	38,8	37,6	Total	
38,9	38,3	39,6	38,5	39,7	38,4	36,6	38,9	38,5	37,5	Hommes	
38,1	-	36,9	-	-	37,8	38,0	38,5	40,4	38,0	Femmes	
Conducteurs d'installations et de machines et ouvriers de l'assemblage 8											
39,7	37,1	43,8	47,1	39,3	39,1	38,6	38,2	39,1	44,0	Total	
39,9	37,1	43,9	47,1	39,7	39,2	38,9	38,2	39,2	44,0	Hommes	
38,1	-	38,1	-	38,4	38,8	37,0	38,1	38,9	-	Femmes	
Ouvriers et employés non qualifiés 9A											
38,8	38,7	38,3	37,8	38,4	37,7	37,6	38,2	38,4	34,5	Total	
39,1	39,0	38,3	38,9	38,9	38,0	37,8	38,2	37,7	38,9	Hommes	
37,5	38,5	38,3	36,9	37,5	37,2	37,4	38,1	39,1	32,2	Femmes	
Personnes handicapées travaillant en atelier protégé 9B											
-	-	-	-	-	-	-	38,2	-	-	Total	
-	-	-	-	-	-	-	38,0	-	-	Hommes	
-	-	-	-	-	-	-	38,4	-	-	Femmes	
Forces armées 0											
-	-	45,7	-	30,0	39,1	38,4	44,1	40,0	42,0	Total	
-	-	45,7	-	30,0	38,9	38,5	44,1	40,0	42,0	Hommes	
-	-	-	-	-	41,6	38,0	-	-	-	Femmes	

économique NACE, la profession ISCO, le sexe et la région de résidence

Section de la NACE

tertiaire

G	H	I	J	K	L	M	N	O	P et Q	Grand groupe ISCO	
Belgique											
Total TG											
22,5	19,7	25,5	24,6	23,0	23,9	18,1	24,0	22,1	20,4	Total	
22,3	21,0	25,4	26,9	22,8	25,6	16,3	24,7	21,0	19,2	Hommes	
22,6	19,1	25,6	24,3	23,0	23,7	18,4	23,9	22,3	20,5	Femmes	
Dirigeants et cadres supérieurs 1											
22,8	22,4	32,3	26,8	25,5	25,6	20,7	26,6	28,8	28,0	Total	
20,4	22,6	32,0	25,4	23,2	24,7	21,7	-	32,0	20,0	Hommes	
24,5	22,3	32,3	27,2	25,8	26,0	19,8	26,6	23,5	31,8	Femmes	
Professions intellectuelles et scientifiques 2											
23,2	29,0	29,0	29,8	26,5	24,4	16,1	24,7	21,9	28,8	Total	
23,5	-	28,3	32,0	23,5	25,2	15,2	26,6	21,3	-	Hommes	
23,2	29,0	29,5	29,4	27,2	24,3	16,3	24,6	22,2	28,8	Femmes	
Professions intermédiaires 3											
23,0	23,8	26,4	27,3	24,8	23,8	20,1	24,5	24,2	-	Total	
21,7	20,0	26,4	32,1	24,0	25,4	19,8	26,0	23,8	-	Hommes	
23,2	25,0	26,4	25,8	24,9	23,1	20,2	24,3	24,6	-	Femmes	
Employés de type administratif 4											
23,7	20,6	26,5	25,4	24,5	25,0	19,8	24,9	23,0	25,7	Total	
26,4	-	27,0	26,7	21,4	24,5	13,8	27,4	17,7	-	Hommes	
23,5	20,6	26,3	25,3	24,8	25,1	20,0	24,8	23,3	25,7	Femmes	
Personnels des services et vendeurs 5											
22,4	19,7	24,6	18,9	19,0	24,2	22,0	24,0	23,2	34,1	Total	
20,6	21,0	20,5	-	21,1	23,6	26,5	20,5	19,4	20,0	Hommes	
22,6	19,0	26,5	18,9	17,4	24,3	21,8	24,1	23,9	37,2	Femmes	
Agriculteurs et ouvriers qualifiés de l'agriculture et de la pêche 6											
20,0	-	-	-	-	19,0	-	-	17,4	-	Total	
-	-	-	-	-	18,9	-	-	17,4	-	Hommes	
20,0	-	-	-	-	20,0	-	-	-	-	Femmes	
Artisans et ouvriers des métiers de type artisanal 7											
22,9	14,0	31,2	-	24,4	27,9	16,6	21,2	18,6	18,0	Total	
23,5	-	31,2	-	24,0	27,9	14,6	23,1	18,6	-	Hommes	
20,4	14,0	-	-	24,6	-	24,0	19,5	-	18,0	Femmes	
Conducteurs d'installations et de machines et ouvriers de l'assemblage 8											
22,4	19,6	23,1	20,0	24,2	25,2	20,0	21,6	18,7	25,0	Total	
21,5	19,6	22,5	20,0	27,5	30,0	-	20,3	19,6	-	Hommes	
23,1	-	25,2	-	21,5	22,3	20,0	29,0	17,4	25,0	Femmes	
Ouvriers et employés non qualifiés 9A											
19,2	17,2	21,4	14,0	20,7	20,9	22,3	21,2	19,2	16,2	Total	
20,3	20,0	22,9	20,0	23,0	28,7	23,4	21,3	19,3	18,9	Hommes	
18,9	16,9	20,2	13,5	20,4	20,5	22,2	21,2	19,2	15,8	Femmes	
Personnes handicapées travaillant en atelier protégé 9B											
-	-	-	-	-	-	-	25,7	-	-	Total	
-	-	-	-	-	-	-	26,5	-	-	Hommes	
-	-	-	-	-	-	-	25,2	-	-	Femmes	
Forces armées 0											
31,0	-	-	-	-	32,2	-	30,0	-	-	Total	
-	-	-	-	-	31,7	-	-	-	-	Hommes	
31,0	-	-	-	-	32,7	-	30,0	-	-	Femmes	

NACE la profession ISCO, le sexe et la région de résidence

Section de la NACE

tertiaire

G	H	I	J	K	L	M	N	O	P et Q	Grand groupe ISCO	
Belgique											
Total TG											
54,5	60,8	54,4	45,1	49,7	39,2	36,3	46,4	43,1	48,8	Total	
57,6	63,4	57,6	48,3	53,5	43,0	53,4	54,6	48,4	48,8	Hommes	
50,7	58,4	37,1	37,8	39,5	32,3	19,4	39,5	39,3	-	Femmes	
Dirigeants et cadres supérieurs 1											
55,7	61,8	58,6	45,5	53,2	44,0	-	62,1	51,6	-	Total	
58,4	63,8	59,6	47,4	55,7	45,0	-	68,4	50,1	-	Hommes	
52,1	59,6	40,8	40,3	42,3	42,7	-	52,2	53,5	-	Femmes	
Professions intellectuelles et scientifiques 2											
48,4	-	32,4	49,6	51,1	32,5	35,9	48,7	46,9	56,0	Total	
52,4	-	20,0	54,4	54,2	55,0	54,8	54,9	49,7	56,0	Hommes	
44,6	-	40,0	28,0	41,7	24,0	19,3	40,9	34,0	-	Femmes	
Professions intermédiaires 3											
47,0	-	55,2	45,9	44,3	-	48,3	44,3	43,6	-	Total	
51,6	-	50,0	49,0	47,0	-	48,3	52,9	83,9	-	Hommes	
41,5	-	60,0	37,6	38,9	-	-	37,2	23,6	-	Femmes	
Employés de type administratif 4											
39,0	41,6	40,2	34,5	33,1	38,0	20,0	30,4	41,1	-	Total	
55,5	45,0	44,8	31,7	44,7	38,0	-	80,0	35,4	-	Hommes	
36,5	41,0	36,6	35,2	31,8	-	20,0	29,5	55,0	-	Femmes	
Personnels des services et vendeurs 5											
51,5	57,4	-	-	30,0	-	-	45,7	41,7	-	Total	
52,5	58,9	-	-	30,0	-	-	55,0	45,4	-	Hommes	
51,2	56,3	-	-	-	-	-	45,3	39,7	-	Femmes	
Agriculteurs et ouvriers qualifiés de l'agriculture et de la pêche 6											
90,0	-	-	-	-	-	-	-	-	-	Total	
-	-	-	-	-	-	-	-	-	-	Hommes	
90,0	-	-	-	-	-	-	-	-	-	Femmes	
Artisans et ouvriers des métiers de type artisanal 7											
59,5	-	35,0	-	44,1	-	-	38,3	40,2	-	Total	
59,2	-	35,0	-	45,0	-	-	37,9	60,0	-	Hommes	
61,7	-	-	-	30,0	-	-	40,0	6,0	-	Femmes	
Conducteurs d'installations et de machines et ouvriers de l'assemblage 8											
15,7	-	57,4	-	86,2	40,0	-	60,0	33,7	-	Total	
26,1	-	59,1	-	86,2	40,0	-	60,0	40,0	-	Hommes	
5,0	-	4,0	-	-	-	-	-	28,0	-	Femmes	
Ouvriers et employés non qualifiés 9A											
51,4	85,4	-	-	38,5	-	-	-	39,5	47,3	Total	
46,5	97,0	-	-	41,2	-	-	-	45,7	47,3	Hommes	
97,0	71,0	-	-	33,9	-	-	-	36,3	-	Femmes	

Raison de la différence entre l'horaire habituel et réel, sexe et âge

	De 15 à 64 ans			De 15 à 24 ans		
	Total	Homme	Femme	Total	Homme	Femme
Belgique						
Total général						
Total général	4.067.503	2.350.683	1.716.821	362.257	206.977	155.280
Horaire identique						
Total général	2.574.339	1.468.008	1.106.331	255.592	146.048	109.544
Moins d'heures						
Total général	938.513	508.416	430.098	69.105	36.894	32.211
Congés, vacances	630.380	360.134	270.245	48.291	27.800	20.491
Maladie, accident	137.731	76.841	60.890	9.282	4.571	4.711
Horaire variable (travailleur)	10.483	5.297	5.185	318	51	266
Horaire flexible (employeur)	28.735	13.023	15.713	2.047	633	1.413
Motif technique, économique	17.460	12.522	4.938	1.931	1.506	426
Congé de maternité	20.634	0	20.634	2.058	0	2.058
Interruption de carrière	23.732	3.706	20.026	512	236	276
Raisons personnelles	8.099	2.591	5.509	378	0	378
Conflit de travail	1.007	478	529	0	0	0
Début / fin d'emploi	3.864	1.877	1.987	860	497	363
Enseignement ou formation	2.038	880	1.159	246	0	246
Conditions climatiques	6.759	6.323	436	438	438	0
Autres raisons	47.592	24.744	22.847	2.745	1.161	1.583
Plus d'heures						
Total général	169.734	109.619	60.115	14.250	7.938	6.311
Heures supplémentaires	51.247	33.658	17.589	4.575	2.474	2.100
Horaire variable (travailleur)	15.467	9.879	5.588	632	325	307
Horaire flexible (employeur)	40.328	24.448	15.880	5.192	2.870	2.322
Motif technique, économique	11.823	8.335	3.488	704	303	400
Conditions climatiques	2.482	1.788	694	31	31	0
Autres raisons	48.389	31.512	16.877	3.117	1.936	1.181
Très variable						
Total général	384.916	264.639	120.276	23.310	16.096	7.215

De 25 à 49 ans			De 50 à 64 ans			
Total	Homme	Femme	Total	Homme	Femme	
						Belgique
						Total général
3.012.963	1.693.151	1.319.812	692.284	450.555	241.729	Total général
						Horaire identique
1.908.608	1.061.177	847.430	410.140	260.783	149.357	Total général
						Moins d'heures
696.445	361.367	335.078	172.963	110.154	62.809	Total général
476.400	264.878	211.522	105.688	67.456	38.232	Congés, vacances
89.043	47.129	41.914	39.406	25.141	14.265	Maladie, accident
7.832	3.932	3.900	2.333	1.314	1.019	Horaire variable (travailleur)
23.048	10.135	12.912	3.641	2.254	1.387	Horaire flexible (employeur)
12.943	9.128	3.815	2.586	1.888	698	Motif technique, économique
18.534	0	18.534	42	0	42	Congé de maternité
19.191	2.149	17.043	4.028	1.321	2.708	Interruption de carrière
6.034	1.436	4.598	1.687	1.154	533	Raisons personnelles
667	217	450	340	261	79	Conflit de travail
2.951	1.380	1.571	53	0	53	Début / fin d'emploi
1.792	880	913	0	0	0	Enseignement ou formation
4.890	4.667	223	1.432	1.218	213	Conditions climatiques
33.119	15.436	17.683	11.728	8.147	3.581	Autres raisons
						Plus d'heures
129.715	82.017	47.698	25.770	19.664	6.106	Total général
39.967	25.963	14.004	6.705	5.221	1.485	Heures supplémentaires
12.078	7.543	4.535	2.757	2.011	746	Horaire variable (travailleur)
30.511	18.089	12.422	4.625	3.490	1.135	Horaire flexible (employeur)
9.351	6.623	2.728	1.768	1.409	360	Motif technique, économique
1.646	1.103	543	805	654	151	Conditions climatiques
36.162	22.696	13.466	9.110	6.880	2.229	Autres raisons
						Très variable
278.195	188.590	89.605	83.411	59.954	23.457	Total général

Province et région du lieu de travail, activité économique NACE, sexe et région de

Lieu de travail	Ensemble des activités	Section de la NACE						Total secteur tertiaire
		Secteur primaire	Secteur secondaire				Secteur	
		A et B	Total secteur secondaire	C	D	E	F	
Belgique								
Total général								
Total	4.091.606	72.973	1.076.679	7.965	772.232	34.747	261.736	2.941.953
Hommes	2.367.060	53.729	869.985	7.201	588.720	30.140	243.923	1.443.346
Femmes	1.724.546	19.244	206.695	763	183.512	4.607	17.812	1.498.607
A l'étranger								
Total	82.890	628	31.013	286	25.970	0	4.756	51.249
Hommes	54.942	478	26.068	286	21.251	0	4.531	28.396
Femmes	27.948	151	4.944	0	4.719	0	225	22.853
Belgique								
Total	4.008.716	72.345	1.045.667	7.679	746.262	34.747	256.979	2.890.704
Hommes	2.312.118	53.251	843.916	6.916	567.469	30.140	239.392	1.414.950
Femmes	1.696.598	19.093	201.751	763	178.793	4.607	17.587	1.475.754
Région de Bruxelles-Capitale								
Total	658.260	364	93.980	359	62.084	8.255	23.281	563.917
Hommes	367.663	364	72.354	206	43.970	6.505	21.672	294.946
Femmes	290.597	0	21.626	153	18.114	1.750	1.609	268.971
Région flamande								
Total	2.300.580	45.652	700.617	2.253	524.485	15.437	158.442	1.554.311
Hommes	1.339.729	32.664	558.744	1.762	396.382	13.523	147.076	748.321
Femmes	960.851	12.988	141.873	490	128.103	1.914	11.366	805.990
Province d'Anvers								
Total	680.443	7.382	203.969	657	156.370	4.781	42.161	469.092
Hommes	403.674	5.828	164.842	529	121.336	3.968	39.009	233.004
Femmes	276.769	1.554	39.126	128	35.034	812	3.152	236.088
Province de Limbourg								
Total	293.270	6.380	105.849	525	77.289	1.478	26.557	181.041
Hommes	173.728	4.766	87.219	436	60.304	1.394	25.084	81.743
Femmes	119.542	1.615	18.630	89	16.984	84	1.473	99.298
Province de Flandre orientale								
Total	493.594	10.623	155.322	270	110.843	5.243	38.965	327.649
Hommes	281.936	8.173	125.094	270	83.225	4.910	36.689	148.669
Femmes	211.659	2.450	30.228	0	27.619	333	2.276	178.980
Province de Brabant flamand								
Total	369.320	6.913	82.633	562	61.946	1.950	18.175	279.773
Hommes	216.761	4.565	64.861	392	46.143	1.613	16.714	147.334
Femmes	152.559	2.348	17.772	170	15.803	338	1.461	132.439
Province de Flandre occidentale								
Total	463.953	14.353	152.844	238	118.037	1.985	32.584	296.756
Hommes	263.631	9.332	116.727	135	85.374	1.638	29.580	137.572
Femmes	200.322	5.021	36.117	103	32.663	347	3.004	159.185
Région wallonne								
Total	1.049.876	26.329	251.070	5.067	159.693	11.054	75.256	772.477
Hommes	604.726	20.224	212.819	4.947	127.116	10.111	70.644	371.683
Femmes	445.150	6.105	38.251	120	32.577	943	4.612	400.793
Province de Brabant wallon								
Total	115.365	2.486	30.727	347	21.048	722	8.609	82.153
Hommes	66.540	1.917	23.406	347	14.412	682	7.965	41.217
Femmes	48.825	568	7.320	0	6.637	40	644	40.937
Province de Hainaut								
Total	380.288	9.010	93.533	2.832	63.663	3.605	23.433	277.745
Hommes	215.954	6.869	78.592	2.832	50.631	3.352	21.777	130.493
Femmes	164.334	2.141	14.941	0	13.032	253	1.656	147.252
Province de Liège								
Total	338.944	4.916	87.443	812	56.081	4.604	25.946	246.585
Hommes	199.667	4.029	76.697	812	46.533	4.392	24.960	118.941
Femmes	139.277	887	10.747	0	9.548	212	986	127.644
Province de Luxembourg								
Total	76.327	5.374	13.583	267	6.122	603	6.592	57.369
Hommes	43.246	3.979	11.899	195	4.748	527	6.429	27.367
Femmes	33.081	1.395	1.684	71	1.374	75	163	30.002
Province de Namur								
Total	138.952	4.543	25.785	809	12.779	1.520	10.676	108.625
Hommes	79.320	3.429	22.224	761	10.793	1.158	9.513	53.666
Femmes	59.633	1.114	3.560	48	1.986	363	1.163	54.959

résidence

Section de la NACE

tertiaire

G	H	I	J	K	L	M	N	O	P et Q	Lieu de travail
Belgique										
Total général										
572.372	132.678	317.293	165.591	346.468	400.085	346.852	475.371	147.967	37.277	Total
297.172	64.600	249.696	92.848	203.877	226.863	115.013	110.153	69.604	13.520	Hommes
275.199	68.078	67.596	72.743	142.591	173.222	231.839	365.218	78.364	23.757	Femmes
A l'étranger										
8.319	1.697	5.411	5.463	9.843	4.666	3.062	8.029	3.049	1.710	Total
4.547	927	4.370	2.880	6.784	3.483	1.344	1.696	1.586	778	Hommes
3.772	770	1.041	2.583	3.059	1.183	1.718	6.333	1.463	932	Femmes
Belgique										
Total										
564.052	130.981	311.882	160.128	336.625	395.419	343.790	467.342	144.919	35.567	Total
292.625	63.673	245.327	89.968	197.093	223.380	113.669	108.457	68.017	12.742	Hommes
271.427	67.309	66.555	70.160	139.532	172.039	230.121	358.885	76.901	22.825	Femmes
Région de Bruxelles-Capitale										
Total										
69.682	21.746	54.000	68.873	88.603	101.344	46.521	61.612	28.188	23.350	Total
39.567	12.408	39.791	38.787	51.799	56.238	13.930	17.922	14.468	10.037	Hommes
30.115	9.337	14.209	30.086	36.804	45.105	32.591	43.690	13.721	13.313	Femmes
Région flamande										
Total										
338.439	77.665	186.834	63.378	191.563	159.797	186.190	269.618	75.948	4.880	Total
171.959	35.188	146.294	35.116	111.793	95.263	61.801	57.837	32.220	851	Hommes
166.480	42.477	40.540	28.262	79.770	64.534	124.389	211.780	43.728	4.029	Femmes
Province d'Anvers										
Total										
96.818	19.519	72.494	22.548	62.485	41.912	55.496	75.267	20.713	1.840	Total
48.128	8.673	55.904	11.889	39.713	24.616	18.196	17.077	8.378	429	Hommes
48.690	10.846	16.589	10.659	22.772	17.296	37.300	58.190	12.335	1.411	Femmes
Province de Limbourg										
Total										
38.184	9.956	16.996	4.994	18.865	21.610	25.361	32.197	10.993	1.885	Total
17.662	4.361	14.757	2.782	9.820	13.547	9.038	5.993	3.568	214	Hommes
20.523	5.595	2.239	2.212	9.045	8.063	16.323	26.204	7.424	1.670	Femmes
Province de Flandre orientale										
Total										
74.251	14.700	28.016	13.935	33.695	38.387	43.990	66.298	14.136	240	Total
39.179	5.822	22.336	6.309	18.208	20.982	14.874	14.950	6.009	0	Hommes
35.072	8.877	5.680	7.626	15.487	17.405	29.116	51.348	8.127	240	Femmes
Province de Brabant flamand										
Total										
62.131	13.985	42.598	11.259	47.988	23.296	27.059	39.316	11.476	664	Total
34.410	7.067	30.849	7.501	30.097	14.200	9.420	7.643	5.940	208	Hommes
27.721	6.917	11.749	3.758	17.892	9.097	17.639	31.673	5.536	457	Femmes
Province de Flandre occidentale										
Total										
67.054	19.506	26.730	10.641	28.530	34.592	34.284	56.540	18.630	251	Total
32.579	9.264	22.448	6.635	13.956	21.918	10.273	12.175	8.324	0	Hommes
34.474	10.242	4.282	4.006	14.574	12.674	24.011	44.366	10.306	251	Femmes
Région wallonne										
Total										
155.932	31.571	71.048	27.877	56.459	134.279	111.079	136.112	40.782	7.338	Total
81.100	16.077	59.242	16.065	33.501	71.879	37.938	32.698	21.330	1.853	Hommes
74.832	15.494	11.807	11.812	22.958	62.399	73.141	103.414	19.452	5.484	Femmes
Province de Brabant wallon										
Total										
20.512	3.907	3.971	2.787	13.021	10.091	12.114	10.861	4.462	427	Total
10.950	2.323	3.266	1.693	8.417	5.675	3.893	2.598	2.244	158	Hommes
9.562	1.585	704	1.094	4.604	4.416	8.221	8.263	2.218	269	Femmes
Province de Hainaut										
Total										
56.899	9.611	28.604	11.446	14.235	49.845	40.069	49.958	12.827	4.251	Total
28.112	4.947	23.784	6.797	8.528	24.267	14.318	11.143	6.994	1.603	Hommes
28.787	4.664	4.820	4.649	5.708	25.577	25.751	38.815	5.832	2.648	Femmes
Province de Liège										
Total										
51.206	10.806	21.907	8.611	20.964	37.727	33.767	44.773	15.449	1.376	Total
27.558	5.508	18.028	5.093	11.729	21.010	10.313	11.411	8.292	0	Hommes
23.648	5.298	3.879	3.518	9.236	16.717	23.454	33.362	7.158	1.376	Femmes
Province de Luxembourg										
Total										
9.863	4.189	4.889	1.442	2.948	12.461	9.282	9.309	2.872	115	Total
4.598	1.646	4.188	627	1.407	8.426	2.963	2.424	1.061	27	Hommes
5.264	2.543	702	815	1.541	4.035	6.319	6.885	1.811	88	Femmes
Province de Namur										
Total										
17.453	3.058	11.677	3.592	5.290	24.156	15.847	21.212	5.172	1.169	Total
9.882	1.653	9.976	1.855	3.420	12.502	6.450	5.123	2.739	66	Hommes
7.570	1.405	1.701	1.737	1.870	11.654	9.396	16.089	2.433	1.103	Femmes

Province et région du lieu de travail, activité économique NACE, sexe et région de

Lieu de travail	Ensemble des activités	Section de la NACE						Total secteur tertiaire
		Secteur primaire	Secteur secondaire				Secteur	
		A et B	Total secteur secondaire	C	D	E	F	
Région de Bruxelles-Capitale								
Total général								
Total	347.743	0	49.836	262	32.022	2.400	15.152	297.907
Hommes	191.712	0	37.256	262	21.434	1.708	13.852	154.456
Femmes	156.031	0	12.580	0	10.589	692	1.299	143.451
A l'étranger								
Total	3.391	0	665	0	665	0	0	2.726
Hommes	2.268	0	665	0	665	0	0	1.603
Femmes	1.123	0	0	0	0	0	0	1.123
Belgique								
Total	344.352	0	49.171	262	31.358	2.400	15.152	295.180
Hommes	189.444	0	36.591	262	20.769	1.708	13.852	152.853
Femmes	154.908	0	12.580	0	10.589	692	1.299	142.327
Région de Bruxelles-Capitale								
Total	296.578	0	38.998	0	24.185	2.078	12.735	257.580
Hommes	155.729	0	27.877	0	14.971	1.386	11.520	127.852
Femmes	140.848	0	11.121	0	9.215	692	1.214	129.727
Région flamande								
Total	34.904	0	7.264	158	5.307	185	1.613	27.641
Hommes	25.744	0	6.263	158	4.392	185	1.528	19.481
Femmes	9.161	0	1.000	0	916	0	85	8.160
Province d'Anvers								
Total	3.698	0	753	0	511	0	242	2.945
Hommes	2.920	0	682	0	440	0	242	2.238
Femmes	778	0	71	0	71	0	0	707
Province de Limbourg								
Total	741	0	398	0	258	0	140	343
Hommes	579	0	309	0	169	0	140	270
Femmes	162	0	89	0	89	0	0	74
Province de Flandre orientale								
Total	1.695	0	311	0	311	0	0	1.384
Hommes	1.338	0	311	0	311	0	0	1.027
Femmes	357	0	0	0	0	0	0	357
Province de Brabant flamand								
Total	28.349	0	5.743	158	4.228	185	1.172	22.607
Hommes	20.486	0	4.902	158	3.472	185	1.087	15.584
Femmes	7.863	0	841	0	756	0	85	7.023
Province de Flandre occidentale								
Total	421	0	59	0	0	0	59	362
Hommes	421	0	59	0	0	0	59	362
Femmes	0	0	0	0	0	0	0	0
Région wallonne								
Total	12.869	0	2.909	104	1.865	137	804	9.960
Hommes	7.971	0	2.451	104	1.406	137	804	5.520
Femmes	4.898	0	459	0	459	0	0	4.440
Province de Brabant wallon								
Total	8.610	0	1.866	0	1.142	67	657	6.745
Hommes	5.007	0	1.544	0	820	67	657	3.463
Femmes	3.604	0	322	0	322	0	0	3.282
Province de Hainaut								
Total	2.807	0	695	104	591	0	0	2.112
Hommes	1.890	0	558	104	454	0	0	1.332
Femmes	917	0	137	0	137	0	0	780
Province de Liège								
Total	662	0	204	0	57	0	147	458
Hommes	596	0	204	0	57	0	147	392
Femmes	66	0	0	0	0	0	0	66
Province de Luxembourg								
Total	100	0	0	0	0	0	0	100
Hommes	100	0	0	0	0	0	0	100
Femmes	0	0	0	0	0	0	0	0
Province de Namur								
Total	690	0	145	0	75	70	0	545
Hommes	378	0	145	0	75	70	0	233
Femmes	311	0	0	0	0	0	0	311

résidence (suite)

Section de la NACE

tertiaire

G	H	I	J	K	L	M	N	O	P et Q	Lieu de travail
Région de Bruxelles-Capitale										
Total général										
45.997	17.774	24.525	19.793	57.967	33.101	28.871	36.625	15.718	17.535	Total
27.801	10.389	18.422	11.250	34.686	17.614	8.402	10.709	7.455	7.726	Hommes
18.196	7.384	6.103	8.543	23.281	15.487	20.468	25.916	8.263	9.809	Femmes
A l'étranger										
74	82	314	89	325	756	318	248	139	383	Total
74	82	159	0	251	599	74	0	139	225	Hommes
0	0	155	89	74	157	244	248	0	158	Femmes
Belgique										
45.923	17.691	24.212	19.704	57.642	32.346	28.553	36.377	15.580	17.152	Total
27.728	10.307	18.263	11.250	34.435	17.016	8.328	10.709	7.316	7.501	Hommes
18.196	7.384	5.949	8.454	23.207	15.330	20.224	25.668	8.263	9.651	Femmes
Région de Bruxelles-Capitale										
38.440	15.991	15.863	18.460	47.194	30.859	25.046	34.277	14.603	16.847	Total
22.079	9.281	11.579	10.403	27.839	15.759	6.994	10.170	6.477	7.271	Hommes
16.361	6.710	4.284	8.057	19.355	15.100	18.052	24.107	8.126	9.576	Femmes
Région flamande										
5.570	1.535	7.612	918	7.969	722	1.675	653	682	306	Total
4.364	959	6.163	688	5.109	492	567	226	682	230	Hommes
1.206	576	1.448	230	2.860	230	1.107	427	0	76	Femmes
Province d'Anvers										
628	141	482	374	730	64	290	0	157	80	Total
507	67	482	289	498	0	158	0	157	80	Hommes
121	74	0	85	232	64	131	0	0	0	Femmes
Province de Limbourg										
161	0	0	0	0	183	0	0	0	0	Total
87	0	0	0	0	183	0	0	0	0	Hommes
74	0	0	0	0	0	0	0	0	0	Femmes
Province de Flandre orientale										
521	0	70	83	322	80	208	0	100	0	Total
444	0	70	83	250	80	0	0	100	0	Hommes
77	0	0	0	71	0	208	0	0	0	Femmes
Province de Brabant flamand										
4.190	1.312	6.922	461	6.917	324	1.177	653	425	226	Total
3.257	809	5.474	316	4.361	158	409	226	425	150	Hommes
933	503	1.448	145	2.556	166	768	427	0	76	Femmes
Province de Flandre occidentale										
70	82	138	0	0	72	0	0	0	0	Total
70	82	138	0	0	72	0	0	0	0	Hommes
0	0	0	0	0	0	0	0	0	0	Femmes
Région wallonne										
1.913	165	737	326	2.479	764	1.832	1.448	295	0	Total
1.285	67	521	159	1.487	764	767	313	158	0	Hommes
629	98	217	167	992	0	1.065	1.135	137	0	Femmes
Province de Brabant wallon										
1.526	165	527	255	1.895	257	1.107	788	224	0	Total
969	67	378	159	1.067	257	328	80	158	0	Hommes
557	98	149	96	828	0	779	709	66	0	Femmes
Province de Hainaut										
387	0	210	71	321	241	222	659	0	0	Total
316	0	142	0	245	241	154	233	0	0	Hommes
71	0	68	71	76	0	68	426	0	0	Femmes
Province de Liège										
0	0	0	0	174	0	284	0	0	0	Total
0	0	0	0	174	0	218	0	0	0	Hommes
0	0	0	0	0	0	66	0	0	0	Femmes
Province de Luxembourg										
0	0	0	0	0	100	0	0	0	0	Total
0	0	0	0	0	100	0	0	0	0	Hommes
0	0	0	0	0	0	0	0	0	0	Femmes
Province de Namur										
0	0	0	0	89	166	219	0	71	0	Total
0	0	0	0	0	166	67	0	0	0	Hommes
0	0	0	0	89	0	152	0	71	0	Femmes

Province et région du lieu de travail, activité économique NACE, sexe et région de

Lieu de travail	Ensemble des activités	Section de la NACE						
		Secteur primaire	Secteur secondaire				Secteur tertiaire	
		A et B	Total secteur secondaire	C	D	E	F	Total secteur tertiaire
Région flamande								
Total général								
Total	2.527.795	45.822	736.921	2.310	551.261	19.287	164.063	1.745.053
Hommes	1.462.566	32.859	586.035	1.818	414.915	16.959	152.343	843.672
Femmes	1.065.230	12.963	150.886	492	136.346	2.328	11.720	901.380
A l'étranger								
Total	36.844	221	16.456	105	14.226	0	2.126	20.166
Hommes	25.197	140	13.395	105	11.280	0	2.010	11.661
Femmes	11.647	81	3.061	0	2.946	0	116	8.505
Belgique								
Total	2.490.951	45.600	720.465	2.205	537.035	19.287	161.936	1.724.886
Hommes	1.437.369	32.718	572.640	1.713	403.635	16.959	150.332	832.011
Femmes	1.053.582	12.882	147.825	492	133.401	2.328	11.604	892.875
Région de Bruxelles-Capitale								
Total	237.439	229	34.239	214	23.822	4.150	6.053	202.971
Hommes	136.256	229	27.437	109	17.761	3.737	5.830	108.589
Femmes	101.183	0	6.802	105	6.060	414	223	94.381
Région flamande								
Total	2.230.238	45.099	678.865	1.992	506.924	14.981	154.968	1.506.274
Hommes	1.285.202	32.216	539.953	1.604	381.595	13.067	143.687	713.033
Femmes	945.035	12.882	138.913	388	125.330	1.914	11.281	793.241
Province d'Anvers								
Total	672.484	7.382	201.549	657	154.463	4.637	41.791	463.553
Hommes	396.910	5.828	162.596	529	119.603	3.824	38.639	228.486
Femmes	275.574	1.554	38.953	128	34.860	812	3.152	235.067
Province de Limbourg								
Total	289.900	6.141	104.673	525	76.402	1.478	26.267	179.086
Hommes	171.098	4.633	86.131	436	59.507	1.394	24.794	80.334
Femmes	118.802	1.509	18.541	89	16.896	84	1.473	98.752
Province de Flandre orientale								
Total	488.730	10.623	152.717	270	108.631	5.243	38.572	325.390
Hommes	278.108	8.173	122.993	270	81.517	4.910	36.296	146.942
Femmes	210.622	2.450	29.723	0	27.114	333	2.276	178.448
Province de Brabant flamand								
Total	319.756	6.913	70.075	404	51.759	1.766	16.146	242.768
Hommes	178.910	4.565	53.524	233	37.093	1.428	14.770	120.821
Femmes	140.846	2.348	16.551	170	14.667	338	1.376	121.947
Province de Flandre occidentale								
Total	459.368	14.039	149.852	135	115.668	1.857	32.192	295.476
Hommes	260.176	9.018	114.708	135	83.874	1.511	29.188	136.450
Femmes	199.191	5.021	35.144	0	31.794	347	3.004	159.026
Région wallonne								
Total	23.275	273	7.360	0	6.290	156	915	15.642
Hommes	15.911	273	5.250	0	4.279	156	815	10.389
Femmes	7.364	0	2.111	0	2.011	0	100	5.253
Province de Brabant wallon								
Total	8.735	150	2.882	0	2.611	0	270	5.703
Hommes	6.500	150	1.984	0	1.713	0	270	4.366
Femmes	2.235	0	898	0	898	0	0	1.337
Province de Hainaut								
Total	7.972	0	3.173	0	2.781	156	236	4.799
Hommes	4.595	0	2.164	0	1.773	156	236	2.431
Femmes	3.377	0	1.009	0	1.009	0	0	2.368
Province de Liège								
Total	4.782	122	1.069	0	660	0	409	3.590
Hommes	3.256	122	865	0	556	0	309	2.269
Femmes	1.525	0	204	0	104	0	100	1.322
Province de Luxembourg								
Total	105	0	0	0	0	0	0	105
Hommes	105	0	0	0	0	0	0	105
Femmes	0	0	0	0	0	0	0	0
Province de Namur								
Total	1.682	0	237	0	237	0	0	1.445
Hommes	1.456	0	237	0	237	0	0	1.219
Femmes	227	0	0	0	0	0	0	227

résidence (suite)

Section de la NACE

tertiaire

G	H	I	J	K	L	M	N	O	P et Q	Lieu de travail
Région flamande										
Total général										
355.272	80.840	201.376	96.977	214.861	209.162	199.237	292.064	86.337	8.928	Total
179.610	36.566	155.334	52.684	124.002	124.852	66.218	63.748	38.352	2.307	Hommes
175.662	44.274	46.042	44.293	90.859	84.310	133.020	228.316	47.984	6.621	Femmes
A l'étranger										
2.833	795	2.461	808	3.705	2.252	1.131	4.256	1.833	93	Total
1.729	510	1.822	595	2.710	1.822	599	933	941	0	Hommes
1.104	284	640	212	995	430	532	3.322	892	93	Femmes
Belgique										
352.439	80.045	198.914	96.169	211.156	206.910	198.106	287.808	84.504	8.835	Total
177.882	36.055	153.512	52.089	121.292	123.030	65.618	62.814	37.412	2.307	Hommes
174.557	43.990	45.402	44.081	89.864	83.880	132.488	224.994	47.092	6.528	Femmes
Région de Bruxelles-Capitale										
18.849	3.760	24.935	33.774	28.951	47.367	13.625	18.132	9.132	4.445	Total
10.176	1.671	18.304	17.488	15.811	27.892	4.408	5.144	5.737	1.958	Hommes
8.673	2.089	6.631	16.286	13.140	19.475	9.217	12.988	3.395	2.488	Femmes
Région flamande										
328.547	75.879	172.157	61.639	179.748	156.924	183.917	268.161	75.078	4.224	Total
164.821	33.978	133.875	33.955	103.522	92.735	60.996	57.313	31.489	349	Hommes
163.725	41.901	38.282	27.684	76.226	64.189	122.921	210.848	43.589	3.875	Femmes
Province d'Anvers										
95.647	19.228	71.408	21.914	60.948	41.848	55.206	75.183	20.522	1.648	Total
47.115	8.455	54.861	11.384	38.529	24.616	18.038	17.030	8.222	237	Hommes
48.532	10.773	16.548	10.530	22.419	17.232	37.169	58.153	12.300	1.411	Femmes
Province de Limbourg										
37.859	9.956	16.565	4.994	18.721	20.970	25.049	32.197	10.993	1.782	Total
17.410	4.361	14.462	2.782	9.820	12.907	8.918	5.993	3.568	112	Hommes
20.449	5.595	2.102	2.212	8.901	8.063	16.132	26.204	7.424	1.670	Femmes
Province de Flandre orientale										
73.556	14.700	27.555	13.852	33.261	38.111	43.782	66.298	14.036	240	Total
38.736	5.822	21.874	6.225	17.845	20.706	14.874	14.950	5.909	0	Hommes
34.820	8.877	5.680	7.626	15.416	17.405	28.908	51.348	8.127	240	Femmes
Province de Brabant flamand										
54.660	12.572	30.543	10.388	38.288	21.578	25.595	37.943	10.898	303	Total
29.051	6.158	20.874	7.078	23.372	12.763	8.893	7.166	5.466	0	Hommes
25.609	6.414	9.670	3.310	14.916	8.815	16.702	30.777	5.432	303	Femmes
Province de Flandre occidentale										
66.825	19.423	26.086	10.491	28.530	34.417	34.284	56.540	18.630	251	Total
32.509	9.182	21.804	6.485	13.956	21.743	10.273	12.175	8.324	0	Hommes
34.316	10.242	4.282	4.006	14.574	12.674	24.011	44.366	10.306	251	Femmes
Région wallonne										
5.043	406	1.823	757	2.457	2.619	564	1.515	294	165	Total
2.884	406	1.333	646	1.959	2.403	214	357	185	0	Hommes
2.159	0	489	110	497	215	350	1.158	109	165	Femmes
Province de Brabant wallon										
2.017	116	422	386	1.524	1.130	0	0	109	0	Total
1.039	116	422	386	1.273	1.130	0	0	0	0	Hommes
978	0	0	0	251	0	0	0	109	0	Femmes
Province de Hainaut										
1.932	133	852	110	464	494	128	591	94	0	Total
911	133	471	0	218	494	0	110	94	0	Hommes
1.022	0	381	110	247	0	128	481	0	0	Femmes
Province de Liège										
590	157	549	260	469	374	222	804	0	165	Total
430	157	440	260	469	265	0	247	0	0	Hommes
160	0	109	0	0	109	222	557	0	165	Femmes
Province de Luxembourg										
105	0	0	0	0	0	0	0	0	0	Total
105	0	0	0	0	0	0	0	0	0	Hommes
0	0	0	0	0	0	0	0	0	0	Femmes
Province de Namur										
400	0	0	0	0	621	214	120	91	0	Total
400	0	0	0	0	514	214	0	91	0	Hommes
0	0	0	0	0	107	0	120	0	0	Femmes

Province et région du lieu de travail, activité économique NACE, sexe et région de

Lieu de travail	Ensemble des activités	Section de la NACE						Total secteur tertiaire
		Secteur primaire	Secteur secondaire				Secteur	
		A et B	Total secteur secondaire	C	D	E	F	
Région wallonne								
Total général								
Total	1.216.067	27.151	289.922	5.393	188.949	13.059	82.521	898.994
Hommes	712.782	20.871	246.694	5.122	152.372	11.472	77.728	445.218
Femmes	503.285	6.281	43.228	271	36.577	1.587	4.793	453.776
A l'étranger								
Total	42.654	407	13.891	181	11.080	0	2.630	28.356
Hommes	27.477	337	12.008	181	9.306	0	2.521	15.132
Femmes	15.177	70	1.883	0	1.773	0	110	13.224
Belgique								
Total	1.173.413	26.744	276.031	5.212	177.869	13.059	79.891	870.638
Hommes	685.305	20.533	234.686	4.941	143.065	11.472	75.207	430.086
Femmes	488.108	6.211	41.345	271	34.804	1.587	4.684	440.551
Région de Bruxelles-Capitale								
Total	124.243	134	20.743	146	14.077	2.027	4.493	103.366
Hommes	75.678	134	17.039	97	11.238	1.383	4.322	58.504
Femmes	48.565	0	3.703	48	2.839	644	172	44.862
Région flamande								
Total	35.438	553	14.488	103	12.253	272	1.860	20.396
Hommes	28.783	447	12.528	0	10.396	272	1.860	15.807
Femmes	6.655	106	1.960	103	1.858	0	0	4.589
Province d'Anvers								
Total	4.261	0	1.667	0	1.395	144	128	2.594
Hommes	3.844	0	1.564	0	1.293	144	128	2.280
Femmes	417	0	102	0	102	0	0	314
Province de Limbourg								
Total	2.629	239	778	0	629	0	150	1.611
Hommes	2.051	133	778	0	629	0	150	1.139
Femmes	578	106	0	0	0	0	0	472
Province de Flandre orientale								
Total	3.169	0	2.294	0	1.901	0	393	875
Hommes	2.490	0	1.790	0	1.396	0	393	700
Femmes	680	0	505	0	505	0	0	175
Province de Brabant flamand								
Total	21.214	0	6.816	0	5.959	0	857	14.398
Hommes	17.364	0	6.436	0	5.578	0	857	10.929
Femmes	3.850	0	381	0	381	0	0	3.469
Province de Flandre occidentale								
Total	4.164	314	2.932	103	2.369	128	333	918
Hommes	3.033	314	1.960	0	1.499	128	333	760
Femmes	1.131	0	973	103	870	0	0	158
Région wallonne								
Total	1.013.732	26.057	240.800	4.963	151.539	10.761	73.537	746.875
Hommes	580.844	19.951	205.118	4.843	121.431	9.818	69.025	355.775
Femmes	432.888	6.105	35.682	120	30.107	943	4.512	391.101
Province de Brabant wallon								
Total	98.020	2.335	25.979	347	17.295	655	7.682	69.706
Hommes	55.034	1.767	19.878	347	11.878	615	7.038	33.388
Femmes	42.987	568	6.101	0	5.417	40	644	36.318
Province de Hainaut								
Total	369.509	9.010	89.665	2.728	60.291	3.449	23.197	270.834
Hommes	209.470	6.869	75.870	2.728	48.404	3.196	21.541	126.730
Femmes	160.039	2.141	13.795	0	11.886	253	1.656	144.104
Province de Liège								
Total	333.500	4.794	86.170	812	55.364	4.604	25.391	242.536
Hommes	195.814	3.907	75.628	812	45.919	4.392	24.505	116.280
Femmes	137.686	887	10.543	0	9.444	212	886	126.257
Province de Luxembourg								
Total	76.122	5.374	13.583	267	6.122	603	6.592	57.164
Hommes	43.041	3.979	11.899	195	4.748	527	6.429	27.162
Femmes	33.081	1.395	1.684	71	1.374	75	163	30.002
Province de Namur								
Total	136.580	4.543	25.403	809	12.467	1.450	10.676	106.635
Hommes	77.486	3.429	21.843	761	10.481	1.088	9.513	52.214
Femmes	59.095	1.114	3.560	48	1.986	363	1.163	54.421

résidence (suite et fin)

Section de la NACE

tertiaire

G	H	I	J	K	L	M	N	O	P et Q	Lieu de travail
Région wallonne										
Total général										
171.102	34.065	91.392	48.820	73.640	157.822	118.744	146.683	45.912	10.814	Total
89.761	17.645	75.940	28.914	45.189	84.397	40.393	35.697	23.796	3.487	Hommes
81.341	16.420	15.451	19.907	28.451	73.425	78.351	110.986	22.116	7.327	Femmes
A l'étranger										
5.412	820	2.636	4.566	5.813	1.659	1.612	3.526	1.077	1.234	Total
2.745	335	2.389	2.285	3.823	1.063	671	763	507	553	Hommes
2.668	485	247	2.282	1.990	596	942	2.763	570	681	Femmes
Belgique										
165.690	33.245	88.756	44.254	67.826	156.163	117.131	143.157	44.835	9.580	Total
87.016	17.310	73.551	26.629	41.365	83.335	39.722	34.934	23.289	2.934	Hommes
78.674	15.935	15.204	17.625	26.461	72.829	77.409	108.223	21.545	6.646	Femmes
Région de Bruxelles-Capitale										
12.392	1.995	13.202	16.639	12.457	23.117	7.850	9.203	4.453	2.058	Total
7.312	1.456	9.908	10.896	8.149	12.588	2.527	2.607	2.253	808	Hommes
5.081	538	3.295	5.743	4.309	10.530	5.322	6.595	2.200	1.249	Femmes
Région flamande										
4.322	251	7.065	821	3.846	2.151	599	804	188	350	Total
2.773	251	6.256	473	3.162	2.035	238	298	49	272	Hommes
1.549	0	809	348	684	115	361	506	139	78	Femmes
Province d'Anvers										
543	150	604	260	806	0	0	84	35	112	Total
507	150	562	216	686	0	0	47	0	112	Hommes
36	0	42	44	121	0	0	36	35	0	Femmes
Province de Limbourg										
165	0	431	0	144	457	312	0	0	103	Total
165	0	295	0	0	457	120	0	0	103	Hommes
0	0	136	0	144	0	192	0	0	0	Femmes
Province de Flandre orientale										
175	0	391	0	112	197	0	0	0	0	Total
0	0	391	0	112	197	0	0	0	0	Hommes
175	0	0	0	0	0	0	0	0	0	Femmes
Province de Brabant flamand										
3.281	101	5.133	411	2.783	1.394	287	720	153	135	Total
2.102	101	4.502	108	2.364	1.278	118	251	49	58	Hommes
1.179	0	631	303	420	115	169	469	105	78	Femmes
Province de Flandre occidentale										
158	0	507	150	0	103	0	0	0	0	Total
0	0	507	150	0	103	0	0	0	0	Hommes
158	0	0	0	0	0	0	0	0	0	Femmes
Région wallonne										
148.976	31.000	68.488	26.794	51.523	130.895	108.683	133.150	40.194	7.173	Total
76.931	15.603	57.388	15.260	30.055	68.712	36.957	32.028	20.987	1.853	Hommes
72.044	15.396	11.100	11.534	21.468	62.184	71.726	101.122	19.206	5.319	Femmes
Province de Brabant wallon										
16.969	3.626	3.022	2.146	9.602	8.704	11.007	10.073	4.130	427	Total
8.942	2.139	2.466	1.148	6.077	4.288	3.566	2.519	2.086	158	Hommes
8.026	1.487	556	998	3.525	4.416	7.441	7.555	2.044	269	Femmes
Province de Hainaut										
54.580	9.478	27.542	11.264	13.450	49.109	39.720	48.707	12.733	4.251	Total
26.885	4.814	23.171	6.797	8.065	23.532	14.164	10.799	6.900	1.603	Hommes
27.695	4.664	4.372	4.467	5.385	25.577	25.556	37.908	5.832	2.648	Femmes
Province de Liège										
50.616	10.649	21.358	8.351	20.321	37.353	33.261	43.968	15.449	1.211	Total
27.128	5.351	17.588	4.833	11.085	20.744	10.095	11.163	8.292	0	Hommes
23.488	5.298	3.770	3.518	9.236	16.608	23.166	32.805	7.158	1.211	Femmes
Province de Luxembourg										
9.758	4.189	4.889	1.442	2.948	12.360	9.282	9.309	2.872	115	Total
4.494	1.646	4.188	627	1.407	8.326	2.963	2.424	1.061	27	Hommes
5.264	2.543	702	815	1.541	4.035	6.319	6.885	1.811	88	Femmes
Province de Namur										
17.053	3.058	11.677	3.592	5.201	23.369	15.414	21.092	5.010	1.169	Total
9.483	1.653	9.976	1.855	3.420	11.822	6.169	5.123	2.648	66	Hommes
7.570	1.405	1.701	1.737	1.781	11.547	9.245	15.969	2.362	1.103	Femmes

Emploi salarié (hormis ALE et travail occasionnel) : régime de travail (temps plein /temps partiel), âge , sexe et région de résidence
**Temps complet
et motifs du
temps partiel**

	Total	De 15 à 24 ans	De 25 à 49 ans	50 ans et plus
Belgique				
Total général				
Total	3.410.135	340.149	2.542.980	527.006
Hommes	1.947.119	192.426	1.410.575	344.119
Femmes	1.463.016	147.723	1.132.405	182.887
Temps complet				
Total	2.728.587	274.509	2.032.443	421.635
Hommes	1.841.176	170.293	1.350.259	320.624
Femmes	887.411	104.216	682.184	101.011
Total temps partiel				
Total	681.549	65.640	510.538	105.371
Hommes	105.943	22.133	60.316	23.494
Femmes	575.605	43.507	450.221	81.877
Motifs du temps partiel				
Pas trouvé d'emploi à temps complet				
Total	159.547	31.536	114.077	13.934
Hommes	36.104	7.572	24.977	3.556
Femmes	123.443	23.965	89.100	10.378
Complète un autre emploi à temps partiel				
Total	18.518	1.624	14.570	2.324
Hommes	6.687	259	4.891	1.538
Femmes	11.831	1.365	9.680	786
Combinaison formation - emploi				
Total	15.452	12.355	2.940	156
Hommes	9.122	7.882	1.240	0
Femmes	6.330	4.473	1.701	156
Incapacité de travail				
Total	17.458	383	10.368	6.707
Hommes	6.606	112	3.641	2.854
Femmes	10.852	272	6.727	3.853
Garde des enfants				
Total	166.275	2.067	160.082	4.126
Hommes	2.784	0	2.668	116
Femmes	163.491	2.067	157.414	4.010
Autres raisons personnelles ou familiales				
Total	171.398	4.292	123.678	43.429
Hommes	16.851	931	8.992	6.927
Femmes	154.548	3.360	114.686	36.502
Emploi à temps complet non souhaité				
Total	62.358	3.686	40.416	18.256
Hommes	9.570	1.304	5.431	2.834
Femmes	52.788	2.382	34.984	15.422
Autres raisons				
Total	70.542	9.696	44.406	16.440
Hommes	18.220	4.073	8.476	5.671
Femmes	52.323	5.624	35.930	10.769

Emploi salarié (hormis ALE et travail occasionnel) : régime de travail (temps plein /temps partiel), âge , sexe et région de résidence (suite)
**Temps complet
et motifs du
temps partiel**

	Total	De 15 à 24 ans	De 25 à 49 ans	50 ans et plus
Région de Bruxelles-Capitale				
Total général				
Total	289.341	22.759	214.222	52.360
Hommes	152.178	11.510	113.365	27.302
Femmes	137.163	11.249	100.857	25.057
Temps complet				
Total	236.279	15.515	177.760	43.004
Hommes	137.895	8.347	104.441	25.107
Femmes	98.384	7.168	73.319	17.897
Total temps partiel				
Total	53.062	7.244	36.462	9.356
Hommes	14.282	3.163	8.924	2.196
Femmes	38.780	4.081	27.538	7.160
Motifs du temps partiel				
Pas trouvé d'emploi à temps complet				
Total	19.722	3.419	14.251	2.051
Hommes	7.492	1.342	5.243	907
Femmes	12.229	2.077	9.008	1.144
Complète un autre emploi à temps partiel				
Total	2.296	0	1.725	571
Hommes	1.106	0	740	366
Femmes	1.189	0	985	204
Combinaison formation - emploi				
Total	2.360	1.775	532	53
Hommes	1.274	1.083	190	0
Femmes	1.086	691	342	53
Incapacité de travail				
Total	1.499	0	836	663
Hommes	412	0	285	127
Femmes	1.087	0	551	536
Garde des enfants				
Total	9.335	391	8.412	532
Hommes	365	0	249	116
Femmes	8.971	391	8.163	416
Autres raisons personnelles ou familiales				
Total	9.035	505	5.868	2.662
Hommes	1.086	271	490	324
Femmes	7.949	234	5.378	2.338
Emploi à temps complet non souhaité				
Total	3.945	405	2.312	1.228
Hommes	1.005	166	692	147
Femmes	2.941	239	1.620	1.081
Autres raisons				
Total	4.871	749	2.526	1.596
Hommes	1.543	300	1.035	208
Femmes	3.327	449	1.491	1.388

Emploi salarié (hormis ALE et travail occasionnel) : régime de travail (temps plein /temps partiel), âge , sexe et région de résidence (suite)
**Temps complet
et motifs du
temps partiel**

	Total	De 15 à 24 ans	De 25 à 49 ans	50 ans et plus
Région flamande				
Total général				
Total	2.110.704	228.179	1.569.693	312.832
Hommes	1.212.370	127.402	870.038	214.931
Femmes	898.334	100.778	699.656	97.901
Temps complet				
Total	1.683.262	191.766	1.244.269	247.227
Hommes	1.153.074	116.526	838.199	198.349
Femmes	530.188	75.240	406.070	48.878
Total temps partiel				
Total	427.442	36.414	325.424	65.604
Hommes	59.296	10.876	31.839	16.582
Femmes	368.146	25.538	293.585	49.023
Motifs du temps partiel				
Pas trouvé d'emploi à temps complet				
Total	69.776	15.733	48.152	5.891
Hommes	12.791	2.992	8.484	1.315
Femmes	56.984	12.740	39.668	4.576
Complète un autre emploi à temps partiel				
Total	11.175	1.081	8.550	1.543
Hommes	4.220	259	2.817	1.144
Femmes	6.955	822	5.733	399
Combinaison formation - emploi				
Total	6.863	5.807	1.056	0
Hommes	4.148	3.577	571	0
Femmes	2.716	2.230	485	0
Incapacité de travail				
Total	11.464	348	7.017	4.099
Hommes	4.937	112	2.662	2.163
Femmes	6.527	236	4.355	1.935
Garde des enfants				
Total	124.760	1.332	120.605	2.824
Hommes	1.793	0	1.793	0
Femmes	122.967	1.332	118.811	2.824
Autres raisons personnelles ou familiales				
Total	113.987	2.474	84.082	27.431
Hommes	11.960	342	6.232	5.386
Femmes	102.027	2.132	77.850	22.045
Emploi à temps complet non souhaité				
Total	42.020	2.692	26.362	12.965
Hommes	6.700	1.090	3.519	2.091
Femmes	35.319	1.602	22.843	10.874
Autres raisons				
Total	47.398	6.946	29.600	10.851
Hommes	12.746	2.504	5.761	4.482
Femmes	34.651	4.443	23.839	6.369

Emploi salarié (hormis ALE et travail occasionnel) : régime de travail (temps plein /temps partiel), âge , sexe et région de résidence (suite et fin)
**Temps complet
et motifs du
temps partiel**

	Total	De 15 à 24 ans	De 25 à 49 ans	50 ans et plus
Région wallonne				
Total général				
Total	1.010.090	89.210	759.065	161.815
Hommes	582.571	53.514	427.172	101.886
Femmes	427.519	35.697	331.893	59.929
Temps complet				
Total	809.046	67.228	610.413	131.404
Hommes	550.206	45.419	407.618	97.169
Femmes	258.839	21.809	202.795	34.236
Total temps partiel				
Total	201.044	21.982	148.651	30.411
Hommes	32.365	8.094	19.553	4.717
Femmes	168.679	13.888	129.098	25.693
Motifs du temps partiel				
Pas trouvé d'emploi à temps complet				
Total	70.049	12.384	51.674	5.991
Hommes	15.821	3.237	11.250	1.333
Femmes	54.229	9.147	40.424	4.658
Complète un autre emploi à temps partiel				
Total	5.048	543	4.295	210
Hommes	1.361	0	1.334	27
Femmes	3.687	543	2.961	183
Combinaison formation - emploi				
Total	6.229	4.773	1.352	104
Hommes	3.700	3.221	479	0
Femmes	2.529	1.551	874	104
Incapacité de travail				
Total	4.495	35	2.515	1.945
Hommes	1.257	0	694	564
Femmes	3.238	35	1.822	1.381
Garde des enfants				
Total	32.179	344	31.065	770
Hommes	626	0	626	0
Femmes	31.553	344	30.440	770
Autres raisons personnelles ou familiales				
Total	48.377	1.313	33.728	13.336
Hommes	3.806	318	2.270	1.217
Femmes	44.571	995	31.458	12.119
Emploi à temps complet non souhaité				
Total	16.393	589	11.741	4.063
Hommes	1.865	48	1.221	596
Femmes	14.528	541	10.521	3.467
Autres raisons				
Total	18.274	2.001	12.280	3.993
Hommes	3.930	1.269	1.680	980
Femmes	14.344	732	10.600	3.012

Emploi salarié (hormis ALE et travail occasionnel) : régime de travail (temps plein /

Régime de travail habituel	Section de la NACE							
	Ensemble des activités	Secteur primaire	Secteur secondaire				Secteur	
		A et B	Total secteur secondaire	C	D	E	F	Total secteur tertiaire
Belgique								
Total								
Total	3.410.135	16.839	969.210	7.710	730.336	34.333	196.831	2.424.086
Hommes	1.947.119	12.754	779.175	6.947	557.335	29.726	185.168	1.155.190
Femmes	1.463.016	4.085	190.035	763	173.001	4.607	11.664	1.268.896
Temps complet								
Total	2.728.587	12.643	908.762	7.362	681.373	32.875	187.152	1.807.182
Hommes	1.841.176	11.209	759.751	6.887	543.143	29.575	180.146	1.070.216
Femmes	887.411	1.433	149.011	475	138.230	3.300	7.006	736.967
Temps partiel								
Total	681.549	4.197	60.449	349	48.962	1.459	9.679	616.903
Hommes	105.943	1.545	19.424	60	14.191	151	5.022	84.975
Femmes	575.605	2.652	41.025	289	34.771	1.307	4.657	531.929

Régime de travail habituel	Section de la NACE							
	Ensemble des activités	Secteur primaire	Secteur secondaire				Secteur	
		A et B	Total secteur secondaire	C	D	E	F	Total secteur tertiaire
Belgique								
Total								
Total	3.410.135	16.839	969.210	7.710	730.336	34.333	196.831	2.424.086
De 15 à 24 ans	340.149	3.175	115.416	843	81.959	3.242	29.373	221.558
De 25 à 49 ans	2.542.980	11.942	713.061	4.962	544.416	21.271	142.412	1.817.976
50 ans et plus	527.006	1.722	140.733	1.906	103.961	9.820	25.046	384.552
Temps complet								
Total	2.728.587	12.643	908.762	7.362	681.373	32.875	187.152	1.807.182
De 15 à 24 ans	274.509	2.665	107.779	783	78.044	3.090	25.861	164.065
De 25 à 49 ans	2.032.443	8.894	670.903	4.673	508.048	20.505	137.676	1.352.646
50 ans et plus	421.635	1.084	130.080	1.906	95.281	9.279	23.615	290.471
Temps partiel								
Total	681.549	4.197	60.449	349	48.962	1.459	9.679	616.903
De 15 à 24 ans	65.640	510	7.638	60	3.914	151	3.512	57.492
De 25 à 49 ans	510.538	3.049	42.158	289	36.368	766	4.736	465.330
50 ans et plus	105.371	638	10.653	0	8.680	541	1.431	94.081

temps partiel), activité économique NACE, sexe ou âge et région de résidence

Section de la NACE

tertiaire

G	H	I	J	K	L	M	N	O	P et Q	Régime de travail habituel
Belgique										
Total										
375.989	75.686	300.275	147.564	255.191	388.125	341.971	401.712	105.276	32.298	Total
184.920	35.900	236.047	79.858	142.105	224.224	113.554	75.128	50.672	12.783	Hommes
191.070	39.786	64.228	67.706	113.085	163.901	228.417	326.584	54.603	19.515	Femmes
Temps complet										
Total										
266.353	40.900	273.171	126.168	207.354	319.005	248.689	227.032	72.816	25.696	Total
169.818	25.324	223.936	77.673	135.189	216.601	100.553	64.982	44.145	11.995	Hommes
96.534	15.577	49.235	48.495	72.165	102.404	148.136	162.050	28.671	13.701	Femmes
Temps partiel										
Total										
109.637	34.785	27.104	21.396	47.836	69.121	93.283	174.680	32.460	6.602	Total
15.101	10.576	12.111	2.185	6.916	7.623	13.001	10.146	6.528	788	Hommes
94.535	24.209	14.994	19.211	40.920	61.497	80.282	164.534	25.932	5.814	Femmes

Section de la NACE

tertiaire

G	H	I	J	K	L	M	N	O	P et Q	Régime de travail habituel
Belgique										
Total										
375.989	75.686	300.275	147.564	255.191	388.125	341.971	401.712	105.276	32.298	Total
52.345	17.597	23.569	10.142	33.023	16.969	16.559	37.837	12.693	822	De 15 à 24 ans
279.570	52.268	233.765	109.733	194.285	293.983	240.056	316.106	74.674	23.536	De 25 à 49 ans
44.074	5.820	42.941	27.688	27.882	77.174	85.357	47.768	17.909	7.939	50 ans et plus
Temps complet										
Total										
266.353	40.900	273.171	126.168	207.354	319.005	248.689	227.032	72.816	25.696	Total
35.668	9.333	20.363	10.113	28.635	14.416	11.637	26.422	7.448	31	De 15 à 24 ans
200.922	28.623	214.187	92.535	158.362	241.592	171.884	173.111	52.312	19.117	De 25 à 49 ans
29.763	2.944	38.620	23.521	20.357	62.996	65.168	27.498	13.056	6.548	50 ans et plus
Temps partiel										
Total										
109.637	34.785	27.104	21.396	47.836	69.121	93.283	174.680	32.460	6.602	Total
16.677	8.264	3.207	30	4.388	2.552	4.922	11.416	5.245	792	De 15 à 24 ans
78.648	23.645	19.578	17.198	35.923	52.391	68.172	142.995	22.362	4.420	De 25 à 49 ans
14.311	2.876	4.320	4.168	7.525	14.178	20.188	20.270	4.853	1.390	50 ans et plus

Emploi salarié (hormis ALE et travail occasionnel) : régime de travail (temps plein /

Section de la NACE								
Régime de travail habituel	Ensemble des activités	Secteur primaire	Secteur secondaire				Secteur tertiaire	
		A et B	Total secteur secondaire	C	D	E	F	Total secteur tertiaire
Région de Bruxelles-Capitale								
Total								
Total	289.341	0	41.682	262	27.633	2.316	11.470	247.659
Hommes	152.178	0	30.276	262	17.953	1.624	10.437	121.902
Femmes	137.163	0	11.406	0	9.680	692	1.034	125.758
Temps complet								
Total	236.279	0	38.521	262	25.195	2.254	10.810	197.758
Hommes	137.895	0	29.144	262	17.271	1.624	9.987	108.751
Femmes	98.384	0	9.377	0	7.924	630	823	89.007
Temps partiel								
Total	53.062	0	3.161	0	2.438	62	660	49.901
Hommes	14.282	0	1.132	0	682	0	450	13.150
Femmes	38.780	0	2.029	0	1.756	62	211	36.751

Section de la NACE								
Régime de travail habituel	Ensemble des activités	Secteur primaire	Secteur secondaire				Secteur tertiaire	
		A et B	Total secteur secondaire	C	D	E	F	Total secteur tertiaire
Région de Bruxelles-Capitale								
Total								
Total	289.341	0	41.682	262	27.633	2.316	11.470	247.659
De 15 à 24 ans	22.759	0	3.122	0	1.531	164	1.427	19.637
De 25 à 49 ans	214.222	0	30.410	262	20.531	1.437	8.181	183.812
50 ans et plus	52.360	0	8.150	0	5.572	715	1.863	44.210
Temps complet								
Total	236.279	0	38.521	262	25.195	2.254	10.810	197.758
De 15 à 24 ans	15.515	0	2.673	0	1.400	164	1.110	12.842
De 25 à 49 ans	177.760	0	28.060	262	18.414	1.437	7.948	149.700
50 ans et plus	43.004	0	7.788	0	5.382	653	1.753	35.216
Temps partiel								
Total	53.062	0	3.161	0	2.438	62	660	49.901
De 15 à 24 ans	7.244	0	449	0	131	0	317	6.795
De 25 à 49 ans	36.462	0	2.350	0	2.117	0	233	34.112
50 ans et plus	9.356	0	362	0	190	62	110	8.994

temps partiel), activité économique NACE, sexe ou âge et région de résidence (suite)

Section de la NACE

tertiaire

G	H	I	J	K	L	M	N	O	P et Q	Régime de travail habituel
Région de Bruxelles-Capitale										
Total										
31.849	13.274	22.930	18.283	42.213	32.335	28.011	29.462	12.051	17.253	Total
18.011	7.616	16.961	10.164	23.601	17.413	7.973	7.261	5.233	7.669	Hommes
13.838	5.658	5.968	8.119	18.613	14.922	20.038	22.201	6.818	9.583	Femmes
Temps complet										
Total										
24.379	7.850	20.373	16.921	33.528	28.457	20.599	20.862	9.114	15.674	Total
15.827	5.105	15.553	9.939	21.490	16.496	6.535	5.741	4.650	7.416	Hommes
8.552	2.745	4.820	6.983	12.038	11.962	14.064	15.122	4.463	8.258	Femmes
Temps partiel										
Total										
7.470	5.424	2.556	1.361	8.685	3.878	7.412	8.599	2.937	1.578	Total
2.184	2.511	1.408	225	2.110	917	1.438	1.520	583	253	Hommes
5.286	2.913	1.148	1.136	6.575	2.961	5.974	7.079	2.355	1.325	Femmes

Section de la NACE

tertiaire

G	H	I	J	K	L	M	N	O	P et Q	Régime de travail habituel
Région de Bruxelles-Capitale										
Total										
31.849	13.274	22.930	18.283	42.213	32.335	28.011	29.462	12.051	17.253	Total
4.538	1.896	1.887	1.149	3.989	1.011	1.469	1.884	1.731	84	De 15 à 24 ans
22.851	10.123	18.092	13.181	32.298	23.026	20.037	22.728	8.128	13.349	De 25 à 49 ans
4.460	1.255	2.951	3.952	5.927	8.298	6.506	4.849	2.192	3.820	50 ans et plus
Temps complet										
Total										
24.379	7.850	20.373	16.921	33.528	28.457	20.599	20.862	9.114	15.674	Total
2.468	888	1.211	1.149	2.692	864	925	1.731	913	0	De 15 à 24 ans
18.384	6.017	16.417	12.075	26.688	20.783	14.528	15.902	6.544	12.362	De 25 à 49 ans
3.527	945	2.745	3.697	4.148	6.810	5.146	3.229	1.657	3.312	50 ans et plus
Temps partiel										
Total										
7.470	5.424	2.556	1.361	8.685	3.878	7.412	8.599	2.937	1.578	Total
2.070	1.008	675	0	1.297	147	543	152	819	84	De 15 à 24 ans
4.467	4.105	1.675	1.107	5.610	2.242	5.509	6.826	1.584	987	De 25 à 49 ans
933	310	206	255	1.779	1.488	1.360	1.621	535	507	50 ans et plus

Emploi salarié (hormis ALE et travail occasionnel) : régime de travail (temps plein /

Section de la NACE								
Régime de travail habituel	Ensemble des activités	Secteur primaire	Secteur secondaire				Secteur	
		A et B	Total secteur secondaire	C	D	E	F	Total secteur tertiaire
Région flamande								
Total								
Total	2.110.704	12.072	672.641	2.117	526.369	19.172	124.983	1.425.992
Hommes	1.212.370	8.415	531.732	1.624	396.182	16.844	117.082	672.224
Femmes	898.334	3.657	140.909	492	130.188	2.328	7.901	753.768
Temps complet								
Total	1.683.262	8.433	629.701	1.899	490.319	18.314	119.168	1.045.128
Hommes	1.153.074	7.397	519.710	1.624	386.775	16.844	114.467	625.966
Femmes	530.188	1.035	109.990	275	103.544	1.470	4.701	419.162
Temps partiel								
Total	427.442	3.639	42.940	217	36.050	858	5.814	380.863
Hommes	59.296	1.018	12.021	0	9.407	0	2.614	46.257
Femmes	368.146	2.622	30.919	217	26.643	858	3.200	334.606

Section de la NACE								
Régime de travail habituel	Ensemble des activités	Secteur primaire	Secteur secondaire				Secteur	
		A et B	Total secteur secondaire	C	D	E	F	Total secteur tertiaire
Région flamande								
Total								
Total	2.110.704	12.072	672.641	2.117	526.369	19.172	124.983	1.425.992
De 15 à 24 ans	228.179	2.688	83.363	104	62.277	1.839	19.144	142.129
De 25 à 49 ans	1.569.693	8.104	494.529	1.726	392.081	11.848	88.873	1.067.061
50 ans et plus	312.832	1.280	94.749	287	72.011	5.484	16.966	216.803
Temps complet								
Total	1.683.262	8.433	629.701	1.899	490.319	18.314	119.168	1.045.128
De 15 à 24 ans	191.766	2.304	80.026	104	60.409	1.839	17.674	109.436
De 25 à 49 ans	1.244.269	5.357	462.990	1.509	364.649	11.286	85.546	775.923
50 ans et plus	247.227	772	86.685	287	65.261	5.189	15.948	159.770
Temps partiel								
Total	427.442	3.639	42.940	217	36.050	858	5.814	380.863
De 15 à 24 ans	36.414	383	3.338	0	1.868	0	1.469	32.693
De 25 à 49 ans	325.424	2.748	31.539	217	27.432	562	3.327	291.138
50 ans et plus	65.604	509	8.064	0	6.750	296	1.018	57.032

temps partiel), activité économique NACE, sexe ou âge et région de résidence (suite)

Section de la NACE

tertiaire

G	H	I	J	K	L	M	N	O	P et Q	Régime de travail habituel
Région flamande										
Total										
225.541	45.609	190.820	86.356	160.617	203.783	196.746	248.483	61.627	6.411	Total
107.242	19.624	146.995	45.814	88.747	123.535	65.469	43.788	28.920	2.089	Hommes
118.299	25.985	43.824	40.542	71.870	80.248	131.277	204.695	32.707	4.322	Femmes
Temps complet										
Total										
160.691	24.435	173.145	71.918	131.488	164.042	142.067	131.290	41.535	4.518	Total
100.252	14.050	139.715	44.725	84.764	119.574	57.710	37.641	25.567	1.969	Hommes
60.439	10.385	33.429	27.193	46.724	44.469	84.358	93.649	15.968	2.549	Femmes
Temps partiel										
Total										
64.851	21.174	17.675	14.438	29.129	39.741	54.679	117.193	20.092	1.893	Total
6.990	5.574	7.280	1.089	3.983	3.962	7.760	6.147	3.354	120	Hommes
57.860	15.600	10.395	13.349	25.146	35.779	46.919	111.046	16.738	1.773	Femmes

Section de la NACE

tertiaire

G	H	I	J	K	L	M	N	O	P et Q	Régime de travail habituel
Région flamande										
Total										
225.541	45.609	190.820	86.356	160.617	203.783	196.746	248.483	61.627	6.411	Total
31.473	11.051	17.111	6.273	22.926	10.183	9.715	25.299	7.835	263	De 15 à 24 ans
167.735	30.974	147.399	64.135	121.797	155.371	137.728	194.506	43.608	3.808	De 25 à 49 ans
26.333	3.584	26.310	15.948	15.894	38.229	49.303	28.678	10.184	2.339	50 ans et plus
Temps complet										
Total										
160.691	24.435	173.145	71.918	131.488	164.042	142.067	131.290	41.535	4.518	Total
21.859	5.914	14.917	6.273	20.696	8.851	7.487	18.507	4.930	0	De 15 à 24 ans
120.959	17.023	134.507	52.275	99.123	124.545	98.074	97.629	29.210	2.577	De 25 à 49 ans
17.872	1.497	23.720	13.369	11.668	30.647	36.506	15.154	7.395	1.941	50 ans et plus
Temps partiel										
Total										
64.851	21.174	17.675	14.438	29.129	39.741	54.679	117.193	20.092	1.893	Total
9.613	5.136	2.194	0	2.229	1.333	2.228	6.791	2.905	263	De 15 à 24 ans
46.776	13.950	12.891	11.860	22.675	30.826	39.654	96.877	14.398	1.231	De 25 à 49 ans
8.461	2.087	2.590	2.578	4.225	7.582	12.797	13.524	2.789	399	50 ans et plus

Emploi salarié (hormis ALE et travail occasionnel) : régime de travail (temps plein /

Régime de travail habituel	Section de la NACE							
	Ensemble des activités	Secteur primaire	Secteur secondaire				Secteur	
		A et B	Total secteur secondaire	C	D	E	F	Total secteur tertiaire
Région wallonne								
Total								
Total	1.010.090	4.767	254.888	5.332	176.333	12.846	60.378	750.435
Hommes	582.571	4.339	217.167	5.061	143.199	11.258	57.649	361.065
Femmes	427.519	428	37.721	271	33.134	1.587	2.729	389.370
Temps complet								
Total	809.046	4.210	240.540	5.200	165.859	12.307	57.174	564.296
Hommes	550.206	3.812	210.896	5.001	139.098	11.107	55.691	335.498
Femmes	258.839	398	29.643	200	26.761	1.200	1.482	228.798
Temps partiel								
Total	201.044	557	14.348	131	10.474	539	3.204	186.139
Hommes	32.365	527	6.271	60	4.102	151	1.958	25.567
Femmes	168.679	30	8.077	71	6.372	387	1.246	160.572

Régime de travail habituel	Section de la NACE							
	Ensemble des activités	Secteur primaire	Secteur secondaire				Secteur	
		A et B	Total secteur secondaire	C	D	E	F	Total secteur tertiaire
Région wallonne								
Total								
Total	1.010.090	4.767	254.888	5.332	176.333	12.846	60.378	750.435
De 15 à 24 ans	89.210	487	28.931	739	18.151	1.239	8.802	59.792
De 25 à 49 ans	759.065	3.838	188.123	2.974	131.804	7.986	45.359	567.103
50 ans et plus	161.815	441	37.834	1.618	26.378	3.620	6.217	123.540
Temps complet								
Total	809.046	4.210	240.540	5.200	165.859	12.307	57.174	564.296
De 15 à 24 ans	67.228	360	25.080	679	16.236	1.088	7.077	41.788
De 25 à 49 ans	610.413	3.537	179.853	2.902	124.986	7.782	44.183	427.023
50 ans et plus	131.404	312	35.607	1.618	24.637	3.437	5.915	95.485
Temps partiel								
Total	201.044	557	14.348	131	10.474	539	3.204	186.139
De 15 à 24 ans	21.982	127	3.851	60	1.915	151	1.725	18.004
De 25 à 49 ans	148.651	301	8.270	71	6.819	204	1.176	140.080
50 ans et plus	30.411	129	2.227	0	1.741	184	303	28.054

**temps partiel), activité économique NACE, sexe ou âge et région de résidence
(suite et fin)**

Section de la NACE

tertiaire

G	H	I	J	K	L	M	N	O	P et Q	Régime de travail habituel
Région wallonne										
Total										
118.599	16.803	86.526	42.926	52.361	152.007	117.214	123.767	31.598	8.634	Total
59.666	8.660	72.090	23.880	29.757	83.276	40.112	24.079	16.519	3.024	Hommes
58.933	8.143	14.436	19.045	22.603	68.731	77.102	99.688	15.079	5.610	Femmes
Temps complet										
Total										
81.283	8.616	79.653	37.329	42.338	126.505	86.022	74.879	22.167	5.504	Total
53.739	6.169	68.668	23.010	28.934	80.531	36.309	21.600	13.928	2.610	Hommes
27.544	2.447	10.985	14.319	13.404	45.973	49.714	53.279	8.240	2.894	Femmes
Temps partiel										
Total										
37.316	8.188	6.873	5.597	10.022	25.503	31.192	48.888	9.431	3.130	Total
5.927	2.491	3.423	871	823	2.745	3.803	2.479	2.591	414	Hommes
31.389	5.696	3.451	4.726	9.199	22.758	27.389	46.409	6.839	2.716	Femmes

Section de la NACE

tertiaire

G	H	I	J	K	L	M	N	O	P et Q	Régime de travail habituel
Région wallonne										
Total										
118.599	16.803	86.526	42.926	52.361	152.007	117.214	123.767	31.598	8.634	Total
16.335	4.651	4.572	2.720	6.109	5.774	5.375	10.655	3.127	475	De 15 à 24 ans
88.984	11.171	68.274	32.417	40.190	115.587	82.291	98.872	22.938	6.379	De 25 à 49 ans
13.280	981	13.680	7.788	6.062	30.647	29.548	14.241	5.533	1.780	50 ans et plus
Temps complet										
Total										
81.283	8.616	79.653	37.329	42.338	126.505	86.022	74.879	22.167	5.504	Total
11.341	2.531	4.234	2.690	5.247	4.702	3.224	6.183	1.605	31	De 15 à 24 ans
61.579	5.583	63.263	28.185	32.551	96.264	59.282	59.580	16.558	4.178	De 25 à 49 ans
8.363	502	12.156	6.454	4.540	25.539	23.516	9.116	4.005	1.295	50 ans et plus
Temps partiel										
Total										
37.316	8.188	6.873	5.597	10.022	25.503	31.192	48.888	9.431	3.130	Total
4.994	2.120	338	30	862	1.072	2.151	4.472	1.522	444	De 15 à 24 ans
27.405	5.589	5.011	4.232	7.639	19.322	23.009	39.291	6.380	2.202	De 25 à 49 ans
4.917	479	1.524	1.335	1.522	5.108	6.032	5.125	1.529	484	50 ans et plus

Part de l'emploi salarié à temps partiel dans l'emploi salarié total (hormis ALE et travail occasionnel, population de 15 à 64 ans), sexe, âge et région de résidence

	Total	De 15 à 24 ans	De 25 à 49 ans	De 50 à 64 ans
Belgique				
Salariés à temps partiel				
Total	678.556	65.640	510.603	102.313
Hommes	104.609	22.133	60.382	22.095
Femmes	573.946	43.507	450.221	80.218
Ensemble des salariés				
Total	3.404.678	340.149	2.543.046	521.483
Hommes	1.943.584	192.426	1.410.640	340.518
Femmes	1.461.094	147.723	1.132.405	180.965
Taux de travail salarié à temps partiel				
Total	19,9%	19,3%	20,1%	19,6%
Hommes	5,4%	11,5%	4,3%	6,5%
Femmes	39,3%	29,5%	39,8%	44,3%
Région de Bruxelles-Capitale				
Salariés à temps partiel				
Total	52.491	7.244	36.462	8.785
Hommes	14.222	3.163	8.924	2.135
Femmes	38.269	4.081	27.538	6.650
Ensemble des salariés				
Total	288.361	22.759	214.222	51.379
Hommes	151.765	11.510	113.365	26.890
Femmes	136.596	11.249	100.857	24.490
Taux de travail salarié à temps partiel				
Total	18,2%	31,8%	17,0%	17,1%
Hommes	9,4%	27,5%	7,9%	7,9%
Femmes	28,0%	36,3%	27,3%	27,2%
Région flamande				
Salariés à temps partiel				
Total	425.574	36.414	325.424	63.736
Hommes	58.196	10.876	31.839	15.481
Femmes	367.378	25.538	293.585	48.254
Ensemble des salariés				
Total	2.107.919	228.179	1.569.693	310.047
Hommes	1.210.428	127.402	870.038	212.988
Femmes	897.492	100.778	699.656	97.059
Taux de travail salarié à temps partiel				
Total	20,2%	16,0%	20,7%	20,6%
Hommes	4,8%	8,5%	3,7%	7,3%
Femmes	40,9%	25,3%	42,0%	49,7%
Région wallonne				
Salariés à temps partiel				
Total	200.491	21.982	148.717	29.792
Hommes	32.192	8.094	19.619	4.479
Femmes	168.299	13.888	129.098	25.313
Ensemble des salariés				
Total	1.008.398	89.210	759.130	160.057
Hommes	581.391	53.514	427.237	100.640
Femmes	427.007	35.697	331.893	59.417
Taux de travail salarié à temps partiel				
Total	19,9%	24,6%	19,6%	18,6%
Hommes	5,5%	15,1%	4,6%	4,5%
Femmes	39,4%	38,9%	38,9%	42,6%

Emploi salarié selon le type de contrat (durée indéterminée ou temporaire), sexe, âge et région de résidence
Emploi permanent ou temporaire

	Total	De 15 à 24 ans	De 25 à 49 ans	50 ans et plus
Belgique				
Total salariés				
Total	3.445.562	341.688	2.571.605	532.270
Hommes	1.953.816	192.902	1.415.276	345.638
Femmes	1.491.747	148.786	1.156.329	186.632
Emploi permanent				
Total	3.131.153	236.472	2.380.324	514.357
Hommes	1.822.797	138.667	1.346.925	337.205
Femmes	1.308.356	97.805	1.033.399	177.152
Total emploi temporaire				
Total	314.409	105.216	191.281	17.913
Hommes	131.018	54.235	68.351	8.432
Femmes	183.391	50.981	122.930	9.480
Interim				
Total	53.029	21.203	29.272	2.555
Hommes	29.049	12.973	14.584	1.493
Femmes	23.980	8.230	14.689	1.061
ALE				
Total	29.390	492	25.249	3.648
Hommes	4.721	60	3.733	928
Femmes	24.669	433	21.517	2.720
Formation				
Total	28.145	20.230	7.701	214
Hommes	18.811	14.192	4.405	214
Femmes	9.334	6.038	3.296	0
Contrat d'étudiant				
Total	8.350	7.643	707	0
Hommes	4.119	3.750	368	0
Femmes	4.232	3.893	339	0
Durée déterminée				
Total	145.749	42.740	95.500	7.510
Hommes	54.327	17.858	32.980	3.489
Femmes	91.423	24.882	62.520	4.020
Autre				
Total	43.877	11.862	29.541	2.475
Hommes	18.082	4.986	11.378	1.717
Femmes	25.796	6.876	18.163	757
Travail occasionnel				
Total	5.868	1.046	3.310	1.512
Hommes	1.910	417	903	591
Femmes	3.958	630	2.407	922

Emploi salarié selon le type de contrat (durée indéterminée ou temporaire), sexe, âge et région de résidence (suite)

**Emploi
permanent ou
temporaire**

	Total	De 15 à 24 ans	De 25 à 49 ans	50 ans et plus
Région de Bruxelles-Capitale				
Total salariés				
Total	290.942	23.020	215.251	52.671
Hommes	152.854	11.613	113.689	27.551
Femmes	138.088	11.407	101.562	25.120
Emploi permanent				
Total	264.888	16.685	197.324	50.879
Hommes	142.366	9.061	106.801	26.504
Femmes	122.522	7.623	90.524	24.375
Total emploi temporaire				
Total	26.054	6.335	17.927	1.791
Hommes	10.488	2.552	6.889	1.047
Femmes	15.566	3.783	11.038	744
Interim				
Total	4.817	813	3.663	341
Hommes	2.211	515	1.485	211
Femmes	2.606	298	2.178	130
ALE				
Total	1.172	158	827	188
Hommes	375	0	250	126
Femmes	797	158	577	62
Formation				
Total	2.432	1.915	517	0
Hommes	1.326	994	332	0
Femmes	1.107	922	185	0
Contrat d'étudiant				
Total	894	628	266	0
Hommes	416	312	104	0
Femmes	478	316	162	0
Durée déterminée				
Total	12.737	2.121	9.987	629
Hommes	4.580	493	3.823	264
Femmes	8.157	1.627	6.164	365
Autre				
Total	3.572	598	2.465	510
Hommes	1.279	135	821	323
Femmes	2.293	462	1.644	187
Travail occasionnel				
Total	429	103	202	123
Hommes	301	103	74	123
Femmes	128	0	128	0

Emploi salarié selon le type de contrat (durée indéterminée ou temporaire), sexe, âge et région de résidence (suite)

Emploi permanent ou temporaire	Total	De 15 à 24 ans	De 25 à 49 ans	50 ans et plus
Région flamande				
Total salariés				
Total	2.132.035	228.769	1.586.895	316.371
Hommes	1.216.010	127.520	872.585	215.905
Femmes	916.025	101.249	714.310	100.466
Emploi permanent				
Total	1.949.564	166.731	1.477.667	305.167
Hommes	1.143.986	96.043	836.853	211.090
Femmes	805.579	70.688	640.814	94.077
Total emploi temporaire				
Total	182.470	62.038	109.228	11.204
Hommes	72.024	31.477	35.733	4.815
Femmes	110.446	30.562	73.496	6.389
Interim				
Total	34.041	15.111	17.507	1.423
Hommes	18.175	9.300	7.882	994
Femmes	15.866	5.811	9.625	430
ALE				
Total	18.349	234	15.473	2.642
Hommes	2.911	0	2.240	671
Femmes	15.438	234	13.233	1.971
Formation				
Total	14.380	8.902	5.264	214
Hommes	9.139	5.991	2.934	214
Femmes	5.241	2.911	2.331	0
Contrat d'étudiant				
Total	4.962	4.962	0	0
Hommes	2.342	2.342	0	0
Femmes	2.621	2.621	0	0
Durée déterminée				
Total	80.558	24.718	51.322	4.518
Hommes	26.520	10.034	14.985	1.501
Femmes	54.038	14.684	36.337	3.017
Autre				
Total	27.199	7.756	17.933	1.510
Hommes	12.209	3.692	7.385	1.132
Femmes	14.990	4.064	10.549	378
Travail occasionnel				
Total	2.981	355	1.729	897
Hommes	728	118	308	303
Femmes	2.253	237	1.421	594

Emploi salarié selon le type de contrat (durée indéterminée ou temporaire), sexe, âge et région de résidence (suite et fin)

Emploi permanent ou temporaire	Total	De 15 à 24 ans	De 25 à 49 ans	50 ans et plus
Région wallonne				
Total salariés				
Total	1.022.585	89.899	769.459	163.228
Hommes	584.952	53.769	429.001	102.181
Femmes	437.634	36.130	340.457	61.047
Emploi permanent				
Total	916.701	53.057	705.333	158.311
Hommes	536.446	33.563	403.272	99.611
Femmes	380.255	19.494	302.061	58.700
Total emploi temporaire				
Total	105.885	36.842	64.125	4.918
Hommes	48.506	20.206	25.730	2.570
Femmes	57.379	16.636	38.396	2.347
Interim				
Total	14.172	5.279	8.102	790
Hommes	8.663	3.158	5.216	289
Femmes	5.508	2.121	2.886	502
ALE				
Total	9.868	101	8.950	818
Hommes	1.434	60	1.243	131
Femmes	8.434	41	7.707	687
Formation				
Total	11.333	9.413	1.920	0
Hommes	8.347	7.207	1.140	0
Femmes	2.986	2.205	781	0
Contrat d'étudiant				
Total	2.494	2.053	441	0
Hommes	1.361	1.097	265	0
Femmes	1.132	956	176	0
Durée déterminée				
Total	52.454	15.901	34.191	2.363
Hommes	23.226	7.330	14.172	1.724
Femmes	29.228	8.571	20.018	639
Autre				
Total	13.106	3.508	9.143	455
Hommes	4.594	1.158	3.173	262
Femmes	8.513	2.350	5.970	193
Travail occasionnel				
Total	2.458	588	1.379	492
Hommes	881	195	521	165
Femmes	1.577	392	857	327

Horaire particulier ou travail à domicile, sexe, âge et région de résidence

Travail	Total			15 à 24 ans			25 à 34 ans		
	Total	Hommes	Femmes	Total	Hommes	Femmes	Total	Hommes	Femmes
Belgique									
Le soir									
Jamais	2.613.042	1.415.049	1.197.993	241.500	136.969	104.531	752.505	388.574	363.931
Parfois	771.454	510.206	261.247	61.400	34.399	27.001	231.577	145.659	85.918
Habituellement	329.005	230.129	98.875	34.413	21.999	12.414	101.177	67.554	33.623
Toujours	192.308	124.636	67.672	16.215	9.571	6.643	54.091	33.825	20.266
La nuit									
Jamais	3.360.009	1.867.066	1.492.942	299.730	165.497	134.233	971.939	513.612	458.327
Parfois	356.008	269.463	86.545	31.220	21.539	9.680	108.027	75.832	32.195
Habituellement	101.869	78.708	23.161	12.009	8.417	3.591	32.305	25.312	6.993
Toujours	87.812	64.672	23.140	10.569	7.484	3.085	27.078	20.855	6.223
Le samedi									
Jamais	2.498.597	1.438.150	1.060.447	228.693	141.538	87.155	724.651	398.256	326.395
Parfois	715.421	449.520	265.901	57.803	31.379	26.424	208.307	125.717	82.590
Habituellement	299.394	173.207	126.187	31.970	13.552	18.418	94.273	52.616	41.657
Toujours	392.397	219.143	173.254	35.062	16.470	18.592	112.119	59.023	53.096
Le dimanche									
Jamais	3.050.863	1.755.176	1.295.687	276.684	164.056	112.628	893.936	492.601	401.335
Parfois	496.409	316.203	180.206	41.088	21.868	19.220	142.497	84.278	58.220
Habituellement	194.376	110.384	83.992	21.611	8.698	12.913	58.728	32.789	25.940
Toujours	164.160	98.257	65.903	14.145	8.316	5.829	44.188	25.945	18.243
A domicile									
Jamais	3.445.100	1.991.974	1.453.127	342.410	196.851	145.559	1.026.837	571.960	454.876
Parfois	186.815	124.666	62.149	3.482	1.888	1.594	53.982	31.784	22.198
Habituellement	73.603	50.327	23.276	1.700	664	1.036	16.027	10.066	5.961
Toujours	200.291	113.054	87.237	5.936	3.535	2.400	42.504	21.801	20.703
Région de Bruxelles-Capitale									
Le soir									
Jamais	230.681	116.576	114.105	16.625	8.032	8.593	71.106	35.474	35.632
Parfois	67.005	43.995	23.010	3.834	2.281	1.554	24.258	15.406	8.852
Habituellement	22.193	14.528	7.665	1.531	908	623	7.807	5.015	2.792
Toujours	17.846	11.742	6.105	1.567	1.023	545	5.113	3.371	1.743
La nuit									
Jamais	305.264	162.421	142.843	20.848	9.932	10.915	97.478	51.490	45.988
Parfois	22.745	17.437	5.308	1.794	1.545	249	7.802	5.873	1.929
Habituellement	4.505	3.324	1.180	309	309	0	1.826	1.186	641
Toujours	5.212	3.659	1.553	607	457	150	1.178	719	460
Le samedi									
Jamais	232.072	121.600	110.472	14.245	7.268	6.978	74.201	38.493	35.708
Parfois	62.961	39.374	23.587	4.301	2.507	1.793	20.392	12.501	7.890
Habituellement	20.027	12.393	7.633	2.420	1.176	1.244	7.246	4.629	2.617
Toujours	22.666	13.473	9.193	2.592	1.293	1.299	6.446	3.643	2.803
Le dimanche									
Jamais	275.411	147.649	127.762	18.718	9.371	9.347	87.377	45.889	41.488
Parfois	40.772	25.366	15.406	2.413	1.292	1.121	14.069	9.274	4.796
Habituellement	12.894	8.217	4.677	1.523	826	697	4.486	2.823	1.663
Toujours	8.648	5.608	3.039	905	755	150	2.352	1.280	1.071
A domicile									
Jamais	296.661	161.149	135.512	22.823	11.826	10.997	97.535	52.439	45.097
Parfois	20.808	13.506	7.302	484	240	244	7.232	4.418	2.814
Habituellement	7.826	4.960	2.866	82	82	0	1.886	1.110	776
Toujours	12.432	7.226	5.205	168	94	74	1.631	1.300	331

35 à 44 ans			45 à 54 ans			55 ans et plus			Travail
Total	Hommes	Femmes	Total	Hommes	Femmes	Total	Hommes	Femmes	
Belgique									
Le soir									
805.974	414.541	391.433	624.698	352.801	271.897	188.365	122.164	66.201	Jamais
260.154	171.924	88.231	168.806	120.903	47.903	49.516	37.321	12.195	Parfois
103.131	72.489	30.642	72.170	53.869	18.301	18.114	14.219	3.895	Habituellement
62.494	40.444	22.050	44.775	30.252	14.522	14.734	10.543	4.191	Toujours
La nuit									
1.051.353	563.681	487.672	792.541	462.397	330.144	244.445	161.879	82.566	Jamais
120.227	92.216	28.011	80.051	66.033	14.017	16.483	13.842	2.641	Parfois
31.431	23.039	8.392	21.473	17.811	3.662	4.652	4.129	523	Habituellement
28.741	20.462	8.279	16.384	11.584	4.800	5.039	4.287	752	Toujours
Le samedi									
781.177	431.308	349.869	600.925	357.717	243.207	163.151	109.331	53.820	Jamais
243.371	151.189	92.182	159.690	107.911	51.779	46.250	33.324	12.926	Parfois
94.072	53.080	40.992	62.165	41.496	20.669	16.915	12.463	4.451	Habituellement
113.133	63.821	49.312	87.669	50.700	36.969	44.414	29.129	15.286	Toujours
Le dimanche									
953.940	532.077	421.863	717.253	427.647	289.606	209.050	138.796	70.255	Jamais
166.688	104.337	62.350	115.203	81.631	33.572	30.933	24.089	6.844	Parfois
62.404	33.250	29.154	41.234	27.794	13.440	10.399	7.853	2.546	Habituellement
48.721	29.734	18.987	36.759	20.754	16.006	20.347	13.509	6.838	Toujours
A domicile									
1.074.463	601.913	472.551	790.007	480.129	309.879	211.383	141.121	70.262	Jamais
67.153	44.966	22.187	45.131	32.245	12.886	17.067	13.784	3.284	Parfois
25.732	16.947	8.785	21.147	15.198	5.950	8.996	7.452	1.544	Habituellement
64.404	35.572	28.832	54.163	30.254	23.909	33.284	21.891	11.393	Toujours
Région de Bruxelles-Capitale									
Le soir									
67.126	34.243	32.883	53.078	27.050	26.028	22.746	11.777	10.970	Jamais
18.972	12.729	6.243	15.109	10.358	4.750	4.833	3.221	1.612	Parfois
6.069	4.098	1.971	4.753	3.040	1.713	2.033	1.466	566	Habituellement
5.776	3.470	2.306	3.754	2.678	1.077	1.635	1.201	434	Toujours
La nuit									
88.421	47.429	40.991	69.034	37.541	31.493	29.483	16.028	13.455	Jamais
6.471	5.096	1.375	5.561	3.933	1.628	1.117	991	126	Parfois
1.314	842	472	832	764	68	223	223	0	Habituellement
1.737	1.173	565	1.266	887	379	423	423	0	Toujours
Le samedi									
69.451	36.414	33.038	52.359	27.628	24.731	21.816	11.797	10.018	Jamais
18.258	12.168	6.090	14.988	9.259	5.729	5.023	2.938	2.084	Parfois
4.984	2.738	2.247	3.992	2.705	1.286	1.385	1.146	240	Habituellement
5.250	3.221	2.029	5.355	3.533	1.822	3.023	1.784	1.239	Toujours
Le dimanche									
81.877	44.916	36.961	61.457	33.312	28.145	25.982	14.161	11.821	Jamais
10.806	6.253	4.553	10.090	6.341	3.749	3.394	2.206	1.187	Parfois
3.083	1.971	1.112	2.882	1.863	1.019	921	734	187	Habituellement
2.176	1.400	777	2.265	1.609	655	950	564	386	Toujours
A domicile									
85.422	46.905	38.518	64.945	35.745	29.201	25.935	14.234	11.700	Jamais
6.809	4.509	2.300	4.867	3.315	1.552	1.416	1.023	393	Parfois
2.057	1.141	915	2.754	1.839	915	1.047	788	259	Habituellement
3.655	1.985	1.671	4.128	2.227	1.900	2.849	1.620	1.229	Toujours

Horaire particulier ou travail à domicile, sexe, âge et région de résidence (suite et fin)

Travail	Total			15 à 24 ans			25 à 34 ans		
	Total	Hommes	Femmes	Total	Hommes	Femmes	Total	Hommes	Femmes
Région flamande									
Le soir									
Jamais	1.597.895	869.752	728.142	157.678	89.544	68.134	458.921	234.873	224.048
Parfois	458.904	300.359	158.546	41.028	22.311	18.718	134.946	84.960	49.986
Habituellement	233.668	162.196	71.472	26.322	15.904	10.418	69.901	46.182	23.720
Toujours	130.187	84.252	45.935	10.846	5.782	5.063	36.827	22.731	14.096
La nuit									
Jamais	2.082.351	1.160.926	921.425	198.438	108.470	89.968	600.146	313.731	286.415
Parfois	210.739	158.166	52.573	21.217	14.151	7.067	61.952	43.696	18.257
Habituellement	67.756	52.137	15.619	8.874	5.799	3.075	20.463	16.617	3.846
Toujours	59.697	45.219	14.478	7.345	5.121	2.224	18.034	14.702	3.332
Le samedi									
Jamais	1.565.464	910.974	654.490	156.633	96.651	59.981	454.746	249.831	204.915
Parfois	396.793	249.568	147.224	34.432	18.733	15.699	113.153	68.660	44.494
Habituellement	196.844	111.445	85.398	21.754	8.098	13.656	61.548	33.521	28.028
Toujours	261.554	144.571	116.982	23.056	10.059	12.998	71.147	36.735	34.412
Le dimanche									
Jamais	1.902.413	1.106.653	795.760	185.564	109.133	76.431	557.722	307.780	249.942
Parfois	278.883	174.413	104.470	25.724	13.793	11.930	76.743	43.985	32.759
Habituellement	128.078	69.910	58.168	15.628	5.729	9.899	36.504	19.735	16.769
Toujours	111.280	65.583	45.697	8.958	4.885	4.073	29.626	17.246	12.379
A domicile									
Jamais	2.151.447	1.246.756	904.691	230.424	130.762	99.662	634.865	351.924	282.941
Parfois	101.097	69.074	32.024	1.699	985	713	28.260	17.040	11.220
Habituellement	41.781	30.326	11.455	867	203	664	8.873	6.049	2.824
Toujours	126.329	70.404	55.925	2.884	1.590	1.294	28.597	13.733	14.864
Région wallonne									
Le soir									
Jamais	784.467	428.721	355.746	67.197	39.393	27.804	222.478	118.226	104.252
Parfois	245.544	165.853	79.691	16.537	9.808	6.729	72.373	45.293	27.080
Habituellement	73.143	53.405	19.738	6.560	5.187	1.373	23.469	16.357	7.112
Toujours	44.275	28.642	15.633	3.802	2.767	1.035	12.151	7.723	4.428
La nuit									
Jamais	972.394	543.720	428.674	80.445	47.095	33.350	274.316	148.392	125.924
Parfois	122.524	93.860	28.664	8.208	5.844	2.364	38.273	26.264	12.009
Habituellement	29.608	23.247	6.362	2.825	2.309	516	10.016	7.509	2.506
Toujours	22.902	15.794	7.108	2.617	1.906	711	7.866	5.434	2.432
Le samedi									
Jamais	701.061	405.575	295.486	57.816	37.619	20.197	195.704	109.931	85.773
Parfois	255.667	160.578	95.089	19.071	10.139	8.932	74.762	44.556	30.206
Habituellement	82.524	49.369	33.155	7.796	4.278	3.519	25.479	14.467	11.012
Toujours	108.177	61.098	47.079	9.413	5.118	4.295	34.526	18.646	15.880
Le dimanche									
Jamais	873.039	500.874	372.165	72.402	45.552	26.850	248.837	138.931	109.906
Parfois	176.754	116.424	60.330	12.951	6.782	6.169	51.685	31.019	20.665
Habituellement	53.403	32.257	21.146	4.461	2.144	2.317	17.738	10.231	7.507
Toujours	44.232	27.065	17.167	4.282	2.676	1.607	12.211	7.418	4.793
A domicile									
Jamais	996.993	584.069	412.924	89.163	54.263	34.901	294.436	167.597	126.839
Parfois	64.909	42.087	22.823	1.299	662	636	18.490	10.325	8.165
Habituellement	23.997	15.042	8.955	751	379	372	5.269	2.908	2.361
Toujours	61.530	35.423	26.107	2.883	1.851	1.033	12.276	6.769	5.507

35 à 44 ans			45 à 54 ans			55 ans et plus			Travail
Total	Hommes	Femmes	Total	Hommes	Femmes	Total	Hommes	Femmes	
Région flamande									
Le soir									
498.487	254.204	244.283	371.216	214.418	156.799	111.592	76.713	34.879	Jamais
158.053	101.883	56.171	96.279	68.849	27.430	28.598	22.356	6.242	Parfois
74.843	52.718	22.125	50.664	37.898	12.766	11.938	9.494	2.443	Habituellement
42.468	27.904	14.564	31.233	21.458	9.775	8.813	6.376	2.437	Toujours
La nuit									
659.719	351.424	308.295	478.473	285.498	192.975	145.576	101.803	43.772	Jamais
72.879	54.752	18.127	45.300	37.542	7.757	9.390	8.025	1.365	Parfois
21.047	15.549	5.498	14.317	11.518	2.799	3.055	2.654	401	Habituellement
20.207	14.984	5.223	11.303	8.065	3.238	2.808	2.346	462	Toujours
Le samedi									
492.130	271.758	220.372	367.451	225.652	141.799	94.505	67.082	27.423	Jamais
140.517	86.009	54.507	82.356	56.338	26.018	26.334	19.828	6.506	Parfois
63.735	35.816	27.920	39.901	26.405	13.496	9.905	7.606	2.299	Habituellement
77.470	43.126	34.344	59.684	34.228	25.456	30.196	20.424	9.772	Toujours
Le dimanche									
599.961	336.031	263.930	435.157	266.788	168.369	124.009	86.920	37.088	Jamais
96.476	58.840	37.636	62.649	43.983	18.666	17.291	13.811	3.479	Parfois
42.560	21.452	21.108	27.346	18.190	9.156	6.040	4.805	1.235	Habituellement
34.855	20.386	14.468	24.240	13.662	10.579	13.601	9.404	4.198	Toujours
A domicile									
676.729	376.339	300.389	483.719	299.414	184.305	125.710	88.316	37.394	Jamais
37.527	25.288	12.239	23.538	17.337	6.201	10.074	8.423	1.651	Parfois
15.546	11.162	4.383	11.578	8.675	2.903	4.917	4.236	681	Habituellement
44.051	23.920	20.131	30.557	17.197	13.360	20.239	13.965	6.275	Toujours
Région wallonne									
Le soir									
240.361	126.094	114.267	200.405	111.334	89.071	54.027	33.674	20.353	Jamais
83.129	57.312	25.817	57.419	41.696	15.723	16.086	11.744	4.342	Parfois
22.218	15.673	6.546	16.753	12.931	3.822	4.143	3.258	886	Habituellement
14.249	9.070	5.179	9.787	6.117	3.671	4.286	2.966	1.320	Toujours
La nuit									
303.214	164.827	138.386	245.034	139.359	105.675	69.386	44.047	25.338	Jamais
40.877	32.368	8.509	29.190	24.558	4.632	5.976	4.826	1.150	Parfois
9.070	6.648	2.422	6.324	5.529	795	1.373	1.252	121	Habituellement
6.796	4.305	2.491	3.815	2.631	1.184	1.808	1.517	291	Toujours
Le samedi									
219.595	123.136	96.459	181.116	104.438	76.678	46.831	30.452	16.379	Jamais
84.596	53.012	31.585	62.346	42.314	20.032	14.892	10.558	4.335	Parfois
25.352	14.527	10.825	18.272	12.386	5.886	5.624	3.711	1.913	Habituellement
30.413	17.474	12.939	22.630	12.939	9.691	11.195	6.921	4.274	Toujours
Le dimanche									
272.101	151.129	120.972	220.640	127.547	93.093	59.060	37.715	21.345	Jamais
59.405	39.245	20.161	42.464	31.307	11.157	10.249	8.072	2.177	Parfois
16.761	9.827	6.934	11.006	7.741	3.265	3.438	2.314	1.124	Habituellement
11.690	7.948	3.742	10.254	5.483	4.771	5.795	3.541	2.254	Toujours
A domicile									
312.312	178.669	133.644	241.343	144.970	96.373	59.738	38.570	21.168	Jamais
22.817	15.169	7.649	16.727	11.593	5.134	5.577	4.338	1.239	Parfois
8.130	4.643	3.486	6.815	4.684	2.131	3.032	2.428	604	Habituellement
16.698	9.668	7.030	19.478	10.830	8.649	10.195	6.306	3.889	Toujours

Horaire particulier ou travail à domicile, activité économique NACE, sexe et région de

Travail	Section de la NACE							
	Ensemble des activités	Secteur primaire	Secteur secondaire				Secteur tertiaire	
		A et B	Total secteur secondaire	C	D	E	F	Total secteur tertiaire
Belgique								
Le soir								
Jamais								
Total	2.613.042	32.223	709.333	5.416	469.906	25.987	208.024	1.871.487
Hommes	1.415.049	21.893	556.767	4.653	336.460	21.956	193.699	836.389
Femmes	1.197.993	10.330	152.565	763	133.446	4.031	14.325	1.035.097
Parfois								
Total	771.454	18.108	193.591	1.247	154.889	6.488	30.967	559.756
Hommes	510.206	13.985	169.425	1.247	133.018	6.058	29.103	326.796
Femmes	261.247	4.123	24.165	0	21.871	430	1.864	232.959
Habituellement								
Total	329.005	7.930	109.669	560	99.888	906	8.316	211.405
Hommes	230.129	6.213	93.529	560	83.996	906	8.068	130.387
Femmes	98.875	1.717	16.140	0	15.892	0	248	81.018
Toujours								
Total	192.308	10.380	30.282	352	25.960	273	3.697	151.646
Hommes	124.636	8.897	26.104	352	22.068	127	3.558	89.634
Femmes	67.672	1.483	4.178	0	3.892	146	139	62.012
La nuit								
Jamais								
Total	3.360.009	48.635	894.296	6.310	616.169	29.520	242.297	2.417.077
Hommes	1.867.066	34.711	704.034	5.546	447.618	24.954	225.915	1.128.322
Femmes	1.492.942	13.924	190.263	763	168.551	4.566	16.382	1.288.755
Parfois								
Total	356.008	15.817	93.503	937	81.734	3.263	7.569	246.688
Hommes	269.463	12.527	90.431	937	78.857	3.263	7.374	166.505
Femmes	86.545	3.290	3.072	0	2.878	0	195	80.183
Habituellement								
Total	101.869	2.614	30.690	221	29.445	829	195	68.566
Hommes	78.708	2.320	28.743	221	27.498	829	195	47.646
Femmes	23.161	294	1.947	0	1.947	0	0	20.920
Toujours								
Total	87.812	1.575	24.385	107	23.294	41	943	61.852
Hommes	64.672	1.431	22.619	107	21.569	0	943	40.623
Femmes	23.140	144	1.766	0	1.725	41	0	21.229
Le samedi								
Jamais								
Total	2.498.597	18.674	819.220	5.627	589.753	26.753	197.088	1.660.703
Hommes	1.438.150	13.840	643.924	4.863	433.072	22.508	183.481	780.386
Femmes	1.060.447	4.834	175.296	763	156.681	4.244	13.607	880.317
Parfois								
Total	715.421	13.391	140.294	1.336	99.654	5.747	33.557	561.737
Hommes	449.520	9.682	128.879	1.336	90.321	5.384	31.838	310.960
Femmes	265.901	3.709	11.415	0	9.334	363	1.719	250.777
Habituellement								
Total	299.394	7.784	45.398	612	34.690	1.007	9.089	246.211
Hommes	173.207	6.570	41.168	612	30.985	1.007	8.564	125.470
Femmes	126.187	1.214	4.230	0	3.705	0	525	120.742
Toujours								
Total	392.397	28.792	37.962	0	26.546	146	11.271	325.642
Hommes	219.143	20.897	31.856	0	21.165	146	10.544	166.391
Femmes	173.254	7.895	6.107	0	5.381	0	726	159.252

résidence

Section de la NACE

tertiaire

G	H	I	J	K	L	M	N	O	P et Q	Travail
Belgique										
Le soir										
Jamais										
393.292	31.328	180.410	126.548	219.373	294.867	255.501	253.758	90.004	26.405	Total
193.159	11.049	130.423	63.831	115.661	150.353	79.602	49.444	35.043	7.823	Hommes
200.133	20.279	49.987	62.717	103.712	144.514	175.899	204.314	54.961	18.582	Femmes
Parfois										
96.699	29.515	71.307	24.531	68.091	67.999	40.022	123.903	31.477	6.211	Total
56.557	14.798	62.549	18.688	48.953	52.121	17.051	34.206	18.615	3.260	Hommes
40.142	14.717	8.758	5.843	19.138	15.879	22.971	89.697	12.862	2.952	Femmes
Habituellement										
29.674	23.101	34.681	6.232	25.838	18.048	13.419	46.495	11.688	2.230	Total
18.789	13.528	30.365	5.108	21.092	15.049	5.638	11.901	7.645	1.273	Hommes
10.885	9.573	4.316	1.124	4.746	2.999	7.781	34.595	4.043	957	Femmes
Toujours										
26.043	39.756	18.213	3.054	17.132	6.371	8.295	24.058	7.246	1.478	Total
16.700	21.282	16.282	2.375	10.781	4.052	3.453	9.112	4.757	840	Hommes
9.343	18.474	1.930	680	6.351	2.319	4.842	14.946	2.489	637	Femmes
La nuit										
Jamais										
513.474	75.776	224.623	156.445	302.413	327.093	308.480	350.059	124.738	33.978	Total
259.806	32.737	166.205	86.711	172.016	169.516	100.987	74.480	54.096	11.768	Hommes
253.668	43.038	58.418	69.734	130.397	157.577	207.492	275.579	70.642	22.209	Femmes
Parfois										
17.546	22.982	49.246	3.085	19.307	45.453	6.484	70.656	9.691	2.236	Total
12.941	12.466	45.444	2.565	16.788	39.170	3.828	24.345	7.577	1.382	Hommes
4.605	10.516	3.802	520	2.519	6.283	2.656	46.311	2.115	855	Femmes
Habituellement										
3.801	10.939	16.436	308	5.145	11.374	1.216	15.333	3.950	63	Total
3.092	6.862	14.963	308	4.744	10.225	447	4.199	2.806	0	Hommes
709	4.077	1.473	0	401	1.150	769	11.134	1.145	63	Femmes
Toujours										
10.886	14.003	14.306	528	3.569	3.253	1.058	12.167	2.036	46	Total
9.365	8.593	13.007	417	2.938	2.553	482	1.640	1.583	46	Hommes
1.521	5.411	1.299	111	631	700	576	10.528	453	0	Femmes
Le samedi										
Jamais										
220.175	25.369	187.983	123.636	236.477	282.872	276.228	219.497	58.875	29.590	Total
125.448	10.894	139.347	64.720	125.305	144.122	88.388	48.626	24.184	9.353	Hommes
94.727	14.475	48.637	58.916	111.172	138.750	187.840	170.871	34.691	20.238	Femmes
Parfois										
96.343	23.957	73.861	22.845	59.806	77.632	30.085	141.627	30.543	5.037	Total
50.776	11.409	64.174	16.905	44.138	56.720	11.837	34.172	17.995	2.834	Hommes
45.567	12.547	9.687	5.941	15.668	20.912	18.248	107.455	12.548	2.203	Femmes
Habituellement										
58.173	22.620	32.306	6.933	18.434	21.083	6.348	65.691	13.697	926	Total
26.587	10.772	27.052	4.230	15.829	16.630	3.086	12.474	8.069	740	Hommes
31.586	11.848	5.254	2.704	2.605	4.453	3.262	53.217	5.629	185	Femmes
Toujours										
171.017	51.754	10.460	6.951	15.717	5.698	4.576	21.400	37.299	770	Total
82.393	27.582	9.046	4.147	11.215	4.103	2.434	9.391	15.813	269	Hommes
88.624	24.173	1.414	2.804	4.502	1.595	2.143	12.009	21.487	502	Femmes

Horaire particulier ou travail à domicile, activité économique NACE, sexe et région de

Travail	Section de la NACE							
	Ensemble des activités	Secteur primaire	Secteur secondaire				Secteur	
		A et B	Total secteur secondaire	C	D	E	F	Total secteur tertiaire
Le dimanche								
Jamais								
Total	3.050.863	30.843	913.327	6.414	646.729	28.072	232.112	2.106.693
Hommes	1.755.176	22.485	726.323	5.651	480.786	23.506	216.380	1.006.368
Femmes	1.295.687	8.358	187.004	763	165.943	4.566	15.732	1.100.325
Parfois								
Total	496.409	10.523	84.182	888	63.277	4.419	15.599	401.705
Hommes	316.203	8.558	79.049	888	58.558	4.419	15.184	228.596
Femmes	180.206	1.965	5.133	0	4.718	0	415	173.108
Habituellement								
Total	194.376	5.491	27.085	272	24.413	975	1.424	161.801
Hommes	110.384	4.290	25.505	272	23.172	975	1.086	80.589
Femmes	83.992	1.200	1.579	0	1.241	0	339	81.212
Toujours								
Total	164.160	21.785	18.281	0	16.224	187	1.869	124.095
Hommes	98.257	15.655	14.948	0	13.025	146	1.777	67.654
Femmes	65.903	6.130	3.332	0	3.199	41	92	56.441
A domicile								
Jamais								
Total	3.445.100	42.446	967.572	7.078	705.363	30.994	224.137	2.435.082
Hommes	1.991.974	31.579	783.627	6.419	540.449	26.546	210.213	1.176.767
Femmes	1.453.127	10.867	183.945	659	164.914	4.447	13.924	1.258.315
Parfois								
Total	186.815	4.060	38.690	469	23.430	2.048	12.742	144.065
Hommes	124.666	3.380	33.296	365	18.734	1.888	12.310	87.990
Femmes	62.149	680	5.393	105	4.696	160	432	56.075
Habituellement								
Total	73.603	3.505	12.213	27	7.314	205	4.666	57.885
Hommes	50.327	2.657	10.736	27	6.009	205	4.494	36.935
Femmes	23.276	849	1.477	0	1.305	0	172	20.950
Toujours								
Total	200.291	18.630	24.400	0	14.536	406	9.458	157.261
Hommes	113.054	13.373	18.166	0	10.350	406	7.410	81.515
Femmes	87.237	5.257	6.233	0	4.185	0	2.048	75.747

résidence (suite)

Section de la NACE

tertiaire

G	H	I	J	K	L	M	N	O	P et Q	Travail
										Le dimanche
										Jamais
435.737	37.301	219.313	151.481	275.097	301.924	293.766	257.057	103.001	32.017	Total
227.043	16.305	163.983	82.699	153.498	154.367	96.546	60.849	40.631	10.446	Hommes
208.694	20.996	55.330	68.782	121.599	147.556	197.219	196.208	62.370	21.571	Femmes
										Parfois
48.813	21.062	55.112	7.963	39.943	63.989	18.871	123.809	18.728	3.415	Total
27.821	10.753	49.775	6.777	30.111	50.233	7.676	30.839	12.689	1.922	Hommes
20.992	10.309	5.337	1.186	9.832	13.756	11.195	92.970	6.039	1.493	Femmes
										Habituellement
16.274	20.197	24.132	650	10.759	18.672	3.409	57.868	9.151	688	Total
8.311	9.700	20.676	254	9.175	14.803	1.024	10.026	5.995	625	Hommes
7.963	10.498	3.456	396	1.584	3.869	2.384	47.843	3.156	63	Femmes
										Toujours
44.884	45.139	6.054	272	4.635	2.700	1.192	9.480	9.535	203	Total
22.030	23.900	5.184	272	3.703	2.171	497	2.949	6.745	203	Hommes
22.854	21.240	871	0	932	529	695	6.531	2.789	0	Femmes
										A domicile
										Jamais
462.336	103.524	290.228	140.040	267.293	368.480	254.396	400.394	114.967	33.424	Total
233.663	50.817	227.552	74.333	150.817	208.328	83.009	84.577	51.901	11.772	Hommes
228.673	52.707	62.676	65.708	116.476	160.152	171.387	315.817	63.066	21.652	Femmes
										Parfois
25.887	3.194	7.921	11.811	29.444	12.798	25.330	17.969	7.365	2.346	Total
16.753	1.670	6.222	9.398	21.401	8.940	9.571	8.268	4.489	1.277	Hommes
9.134	1.524	1.700	2.412	8.043	3.858	15.759	9.701	2.876	1.069	Femmes
										Habituellement
9.381	1.951	2.100	4.104	12.229	3.439	14.756	6.075	3.710	140	Total
7.557	892	1.901	3.200	9.355	2.699	5.563	3.024	2.666	76	Hommes
1.823	1.059	199	904	2.874	741	9.193	3.051	1.043	63	Femmes
										Toujours
48.104	15.031	4.361	4.411	21.469	2.568	22.756	23.777	14.373	413	Total
27.231	7.279	3.944	3.070	14.914	1.608	7.601	8.794	7.004	70	Hommes
20.873	7.752	418	1.341	6.554	959	15.155	14.983	7.369	343	Femmes

Horaire particulier ou travail à domicile, activité économique NACE, sexe et région de

Travail	Section de la NACE							
	Ensemble des activités	Secteur primaire	Secteur secondaire				Secteur tertiaire	
		A et B	Total secteur secondaire	C	D	E	F	Total secteur tertiaire
Région de Bruxelles-Capitale								
Le soir								
Jamais								
Total	230.681	0	35.202	158	21.466	1.561	12.016	195.479
Hommes	116.576	0	25.714	158	13.595	947	11.014	90.862
Femmes	114.105	0	9.488	0	7.871	615	1.002	104.617
Parfois								
Total	67.005	0	9.794	0	6.825	782	2.187	57.211
Hommes	43.995	0	8.281	0	5.526	705	2.050	35.714
Femmes	23.010	0	1.513	0	1.299	77	137	21.497
Habituellement								
Total	22.193	0	2.232	0	1.779	57	397	19.961
Hommes	14.528	0	1.652	0	1.291	57	305	12.876
Femmes	7.665	0	580	0	488	0	92	7.085
Toujours								
Total	17.846	0	901	0	814	0	87	16.945
Hommes	11.742	0	833	0	746	0	87	10.909
Femmes	6.105	0	68	0	68	0	0	6.036
La nuit								
Jamais								
Total	305.264	0	44.925	158	28.469	2.316	13.981	260.339
Hommes	162.421	0	33.507	158	18.882	1.624	12.842	128.914
Femmes	142.843	0	11.419	0	9.587	692	1.139	131.425
Parfois								
Total	22.745	0	2.505	0	1.715	84	706	20.240
Hommes	17.437	0	2.274	0	1.576	84	614	15.163
Femmes	5.308	0	231	0	139	0	92	5.077
Habituellement								
Total	4.505	0	297	0	297	0	0	4.207
Hommes	3.324	0	297	0	297	0	0	3.027
Femmes	1.180	0	0	0	0	0	0	1.180
Toujours								
Total	5.212	0	402	0	402	0	0	4.811
Hommes	3.659	0	402	0	402	0	0	3.257
Femmes	1.553	0	0	0	0	0	0	1.553
Le samedi								
Jamais								
Total	232.072	0	37.986	75	23.803	1.810	12.298	194.086
Hommes	121.600	0	28.281	75	15.791	1.118	11.297	93.319
Femmes	110.472	0	9.705	0	8.012	692	1.001	100.767
Parfois								
Total	62.961	0	8.025	83	5.233	590	2.118	54.936
Hommes	39.374	0	6.504	83	3.851	590	1.979	32.869
Femmes	23.587	0	1.520	0	1.382	0	139	22.067
Habituellement								
Total	20.027	0	756	0	756	0	0	19.271
Hommes	12.393	0	756	0	756	0	0	11.638
Femmes	7.633	0	0	0	0	0	0	7.633
Toujours								
Total	22.666	0	1.363	0	1.092	0	271	21.303
Hommes	13.473	0	938	0	760	0	179	12.535
Femmes	9.193	0	424	0	332	0	92	8.768

résidence (suite)

Section de la NACE

tertiaire

G	H	I	J	K	L	M	N	O	P et Q	Travail
Région de Bruxelles-Capitale										
Le soir										
Jamais										
32.174	7.561	14.484	16.106	34.826	24.855	22.180	23.120	9.438	10.735	Total
18.944	3.644	9.613	8.955	18.323	12.045	5.688	6.061	3.436	4.154	Hommes
13.230	3.917	4.871	7.151	16.502	12.811	16.492	17.059	6.002	6.581	Femmes
Parfois										
8.037	3.882	6.484	2.539	11.777	5.265	3.656	8.040	3.533	3.998	Total
4.882	2.583	5.557	1.577	8.550	3.712	1.220	3.057	2.436	2.139	Hommes
3.154	1.298	927	962	3.227	1.553	2.436	4.984	1.097	1.860	Femmes
Habituellement										
2.264	1.590	2.072	431	4.800	1.927	1.295	2.795	1.344	1.444	Total
1.568	1.204	1.909	287	3.892	1.413	599	725	635	644	Hommes
696	386	163	144	908	514	696	2.069	710	800	Femmes
Toujours										
2.787	4.108	1.012	216	4.462	273	677	1.438	829	1.144	Total
2.110	2.583	870	216	2.711	70	398	711	604	637	Hommes
677	1.524	142	0	1.751	203	279	728	225	507	Femmes
La nuit										
Jamais										
43.207	12.267	19.313	18.584	51.010	29.063	27.244	29.753	13.676	16.221	Total
25.679	6.277	13.497	10.490	29.326	14.982	7.463	7.975	6.147	7.079	Hommes
17.528	5.991	5.816	8.095	21.683	14.081	19.781	21.778	7.529	9.141	Femmes
Parfois										
1.246	2.623	3.355	708	3.410	2.362	503	4.012	986	1.037	Total
1.017	2.092	3.195	546	2.914	1.628	442	2.108	727	494	Hommes
229	531	160	162	495	733	61	1.904	258	543	Femmes
Habituellement										
306	746	648	0	758	704	60	673	249	63	Total
306	511	648	0	611	559	0	238	153	0	Hommes
0	235	0	0	147	145	60	435	96	63	Femmes
Toujours										
502	1.504	736	0	688	191	0	956	233	0	Total
502	1.135	609	0	624	70	0	233	84	0	Hommes
0	370	127	0	63	121	0	723	149	0	Femmes
Le samedi										
Jamais										
23.677	6.503	15.414	17.132	40.136	25.144	24.094	20.430	7.320	14.237	Total
15.230	3.778	10.912	9.479	21.667	12.562	6.215	5.323	2.680	5.474	Hommes
8.447	2.724	4.501	7.654	18.469	12.583	17.878	15.108	4.640	8.763	Femmes
Parfois										
7.504	4.684	6.301	1.948	10.233	5.398	2.680	9.476	4.228	2.483	Total
3.925	2.483	5.310	1.482	7.806	3.458	1.172	3.122	2.401	1.710	Hommes
3.580	2.202	991	466	2.427	1.940	1.509	6.354	1.828	773	Femmes
Habituellement										
4.015	2.436	1.890	137	3.217	1.640	408	3.829	1.470	229	Total
2.226	1.525	1.441	0	2.518	1.149	238	1.463	911	166	Hommes
1.789	911	449	137	699	491	170	2.366	558	63	Femmes
Toujours										
10.066	3.517	447	74	2.279	138	625	1.658	2.127	372	Total
6.124	2.229	285	74	1.485	70	280	646	1.120	223	Hommes
3.942	1.288	162	0	793	68	346	1.013	1.007	149	Femmes

Horaire particulier ou travail à domicile, activité économique NACE, sexe et région de

Travail	Section de la NACE							
	Ensemble des activités	Secteur primaire	Secteur secondaire				Secteur	
		A et B	Total secteur secondaire	C	D	E	F	Total secteur tertiaire
Le dimanche								
Jamais								
Total	275.411	0	42.618	158	26.939	2.019	13.502	232.794
Hommes	147.649	0	32.273	158	18.287	1.326	12.501	115.376
Femmes	127.762	0	10.345	0	8.652	692	1.001	117.418
Parfois								
Total	40.772	0	4.492	0	3.018	382	1.093	36.280
Hommes	25.366	0	3.400	0	2.064	382	954	21.966
Femmes	15.406	0	1.092	0	953	0	139	14.314
Habituellement								
Total	12.894	0	440	0	440	0	0	12.454
Hommes	8.217	0	440	0	440	0	0	7.777
Femmes	4.677	0	0	0	0	0	0	4.677
Toujours								
Total	8.648	0	579	0	487	0	92	8.069
Hommes	5.608	0	366	0	366	0	0	5.242
Femmes	3.039	0	213	0	121	0	92	2.826
A domicile								
Jamais								
Total	296.661	0	42.755	158	26.507	2.035	14.054	253.906
Hommes	161.149	0	32.239	158	17.853	1.343	12.884	128.910
Femmes	135.512	0	10.516	0	8.654	692	1.170	124.996
Parfois								
Total	20.808	0	3.336	0	2.729	242	365	17.472
Hommes	13.506	0	2.608	0	2.063	242	304	10.898
Femmes	7.302	0	728	0	666	0	61	6.575
Habituellement								
Total	7.826	0	574	0	441	67	66	7.252
Hommes	4.960	0	427	0	294	67	66	4.533
Femmes	2.866	0	147	0	147	0	0	2.719
Toujours								
Total	12.432	0	1.465	0	1.207	56	202	10.966
Hommes	7.226	0	1.206	0	947	56	202	6.021
Femmes	5.205	0	260	0	260	0	0	4.946

résidence (suite)

Section de la NACE

tertiaire

G	H	I	J	K	L	M	N	O	P et Q	Travail
										Le dimanche
										Jamais
38.991	8.871	17.534	18.306	45.767	26.968	25.948	23.942	11.393	15.075	Total
23.093	4.858	12.227	10.320	26.082	13.967	7.083	6.860	4.733	6.155	Hommes
15.898	4.013	5.307	7.986	19.685	13.001	18.865	17.082	6.660	8.920	Femmes
										Parfois
3.545	3.534	4.569	926	7.120	3.891	1.378	7.239	2.219	1.859	Total
2.384	2.089	4.141	715	5.194	2.306	512	2.157	1.372	1.095	Hommes
1.161	1.445	428	211	1.926	1.584	866	5.082	847	764	Femmes
										Habituellement
709	2.034	1.736	60	2.246	1.323	244	3.166	706	229	Total
565	1.279	1.441	0	1.694	896	168	1.225	343	166	Hommes
144	756	294	60	552	427	76	1.942	363	63	Femmes
										Toujours
2.017	2.700	213	0	733	138	238	1.047	826	158	Total
1.463	1.789	139	0	506	70	142	312	664	158	Hommes
554	911	74	0	226	68	96	735	162	0	Femmes
										A domicile
										Jamais
40.893	15.373	22.884	17.861	45.538	29.708	21.380	31.682	13.264	15.323	Total
24.459	8.843	16.841	9.970	26.132	15.698	5.563	8.846	5.929	6.630	Hommes
16.434	6.530	6.043	7.891	19.406	14.010	15.817	22.836	7.335	8.693	Femmes
										Parfois
1.565	151	854	637	5.312	1.664	3.092	1.844	727	1.627	Total
884	91	794	470	4.210	860	1.405	1.003	309	873	Hommes
681	60	60	167	1.102	804	1.688	840	418	754	Femmes
										Habituellement
534	171	87	673	2.423	605	1.829	480	386	63	Total
222	171	87	475	1.837	605	601	216	320	0	Hommes
312	0	0	199	587	0	1.228	264	66	63	Femmes
										Toujours
2.270	1.445	227	121	2.591	344	1.507	1.388	768	307	Total
1.940	910	227	121	1.298	77	336	489	554	70	Hommes
330	535	0	0	1.293	267	1.171	899	213	237	Femmes

Horaire particulier ou travail à domicile, activité économique NACE, sexe et région de

Travail	Section de la NACE							
	Ensemble des activités	Secteur primaire	Secteur secondaire				Secteur	
		A et B	Total secteur secondaire	C	D	E	F	Total secteur tertiaire
Région flamande								
Le soir								
Jamais								
Total	1.597.895	21.780	480.188	1.396	331.201	14.751	132.839	1.095.927
Hommes	869.752	14.434	370.258	903	233.760	12.643	122.952	485.060
Femmes	728.142	7.346	109.929	492	97.441	2.108	9.887	610.867
Parfois								
Total	458.904	10.866	125.248	397	104.433	3.119	17.300	322.790
Hommes	300.359	8.279	108.245	397	88.549	3.004	16.294	183.834
Femmes	158.546	2.587	17.004	0	15.884	114	1.006	138.955
Habituellement								
Total	233.668	5.227	89.143	299	82.317	470	6.056	139.298
Hommes	162.196	3.862	74.992	299	68.281	470	5.942	83.341
Femmes	71.472	1.365	14.150	0	14.036	0	114	55.957
Toujours								
Total	130.187	6.840	21.488	218	18.714	232	2.325	101.859
Hommes	84.252	5.822	18.313	218	15.783	127	2.186	60.117
Femmes	45.935	1.018	3.175	0	2.931	105	139	41.742
La nuit								
Jamais								
Total	2.082.351	33.827	617.305	1.965	444.446	16.382	154.513	1.431.218
Hommes	1.160.926	23.532	478.035	1.472	319.039	14.055	143.469	659.359
Femmes	921.425	10.296	139.270	492	125.406	2.328	11.044	771.859
Parfois								
Total	210.739	8.256	60.066	235	54.667	1.677	3.487	142.417
Hommes	158.166	6.529	57.961	235	52.665	1.677	3.384	93.676
Femmes	52.573	1.726	2.105	0	2.002	0	103	48.741
Habituellement								
Total	67.756	1.362	21.308	110	20.572	512	114	45.086
Hommes	52.137	1.180	19.888	110	19.152	512	114	31.069
Femmes	15.619	182	1.420	0	1.420	0	0	14.017
Toujours								
Total	59.697	1.269	17.387	0	16.980	0	407	41.041
Hommes	45.219	1.157	15.924	0	15.517	0	407	28.138
Femmes	14.478	112	1.463	0	1.463	0	0	12.903
Le samedi								
Jamais								
Total	1.565.464	12.450	581.744	1.376	438.629	15.462	126.277	971.270
Hommes	910.974	8.566	449.281	883	318.193	13.334	116.870	453.128
Femmes	654.490	3.884	132.464	492	120.436	2.128	9.407	518.142
Parfois								
Total	396.793	7.946	79.193	556	57.776	2.575	18.285	309.654
Hommes	249.568	5.353	73.067	556	52.897	2.376	17.238	171.149
Femmes	147.224	2.593	6.126	0	4.880	200	1.047	138.505
Habituellement								
Total	196.844	5.056	30.900	378	24.071	534	5.917	160.888
Hommes	111.445	4.308	28.108	378	21.571	534	5.625	79.029
Femmes	85.398	747	2.792	0	2.500	0	292	81.859
Toujours								
Total	261.554	19.263	24.229	0	16.188	0	8.041	218.062
Hommes	144.571	14.171	21.353	0	13.713	0	7.640	109.047
Femmes	116.982	5.091	2.876	0	2.476	0	400	109.015

résidence (suite)

Section de la NACE

tertiaire

G	H	I	J	K	L	M	N	O	P et Q	Travail
Région flamande										
Le soir										
Jamais										
245.506	16.553	111.482	75.091	139.339	154.466	144.093	150.599	51.537	7.262	Total
115.886	5.063	78.392	36.646	73.469	84.048	44.341	27.105	18.626	1.484	Hommes
129.620	11.489	33.089	38.444	65.870	70.418	99.752	123.494	32.911	5.778	Femmes
Parfois										
56.085	16.142	43.181	12.781	40.789	34.946	22.749	76.103	19.090	923	Total
33.027	7.292	36.893	9.659	28.202	28.074	10.661	19.325	10.419	282	Hommes
23.058	8.850	6.287	3.121	12.587	6.873	12.088	56.778	8.672	641	Femmes
Habituellement										
19.516	15.210	25.042	4.245	15.636	10.768	8.388	32.845	7.329	320	Total
12.270	8.492	21.371	3.537	12.481	8.754	3.324	8.172	4.621	320	Hommes
7.246	6.718	3.671	708	3.156	2.014	5.064	24.673	2.708	0	Femmes
Toujours										
19.382	27.574	13.543	2.184	10.097	3.007	5.351	15.579	5.025	116	Total
12.104	13.995	12.313	1.504	6.246	1.883	2.122	6.751	3.084	116	Hommes
7.279	13.579	1.230	680	3.850	1.124	3.229	8.828	1.942	0	Femmes
La nuit										
Jamais										
318.722	44.601	142.857	92.773	188.445	171.207	175.622	214.829	73.977	8.185	Total
155.760	17.884	103.479	50.256	105.147	93.996	57.536	43.699	29.625	1.978	Hommes
162.962	26.717	39.378	42.517	83.298	77.212	118.086	171.130	44.352	6.208	Femmes
Parfois										
10.143	12.269	29.697	1.206	11.712	23.746	3.743	44.120	5.346	434	Total
7.719	5.744	26.755	881	10.180	21.368	2.514	13.869	4.424	224	Hommes
2.424	6.526	2.943	325	1.531	2.379	1.229	30.251	923	211	Femmes
Habituellement										
2.816	7.935	11.674	81	3.544	6.638	581	9.275	2.542	0	Total
2.149	4.849	10.350	81	3.290	6.025	0	2.618	1.707	0	Hommes
667	3.086	1.324	0	254	613	581	6.657	835	0	Femmes
Toujours										
8.808	10.674	9.019	240	2.161	1.485	636	6.902	1.116	0	Total
7.659	6.365	8.387	129	1.782	1.259	397	1.168	993	0	Hommes
1.149	4.309	633	111	379	226	239	5.734	123	0	Femmes
Le samedi										
Jamais										
136.480	12.997	122.152	72.300	148.583	147.912	158.226	131.232	34.208	7.180	Total
75.274	4.671	88.530	36.659	76.818	79.418	50.314	26.985	12.908	1.550	Hommes
61.206	8.325	33.622	35.641	71.766	68.494	107.912	104.247	21.301	5.630	Femmes
Parfois										
49.428	11.997	42.815	11.982	36.164	40.055	15.446	84.089	16.450	1.228	Total
27.362	5.196	36.506	8.810	26.678	30.984	6.327	19.052	9.794	439	Hommes
22.066	6.801	6.309	3.172	9.486	9.070	9.119	65.037	6.656	789	Femmes
Habituellement										
37.677	14.459	22.222	5.055	10.840	12.440	4.141	45.791	8.052	212	Total
16.136	6.614	18.364	3.001	9.636	10.209	2.135	8.302	4.422	212	Hommes
21.541	7.846	3.858	2.054	1.204	2.231	2.007	37.489	3.630	0	Femmes
Toujours										
116.905	36.027	6.059	4.963	10.275	2.781	2.768	14.014	24.271	0	Total
54.515	18.361	5.570	2.877	7.267	2.146	1.672	7.013	9.625	0	Hommes
62.389	17.666	489	2.086	3.008	635	1.096	7.001	14.645	0	Femmes

Horaire particulier ou travail à domicile, activité économique NACE, sexe et région de

Travail	Section de la NACE							
	Ensemble des activités	Secteur primaire	Secteur secondaire				Secteur	
		A et B	Total secteur secondaire	C	D	E	F	Total secteur tertiaire
Le dimanche								
Jamais								
Total	1.902.413	22.103	641.230	1.624	474.705	16.122	148.780	1.239.079
Hommes	1.106.653	14.986	501.854	1.131	348.929	13.794	138.000	589.813
Femmes	795.760	7.118	139.376	492	125.776	2.328	10.780	649.266
Parfois								
Total	278.883	5.752	45.704	472	35.349	1.916	7.968	227.426
Hommes	174.413	4.879	43.061	472	32.933	1.916	7.741	126.473
Femmes	104.470	874	2.643	0	2.416	0	227	100.953
Habituellement								
Total	128.078	3.260	18.657	215	16.865	534	1.044	106.161
Hommes	69.910	2.468	17.875	215	16.222	534	904	49.567
Femmes	58.168	792	782	0	643	0	139	56.594
Toujours								
Total	111.280	13.598	10.474	0	9.746	0	728	87.207
Hommes	65.583	10.066	9.018	0	8.290	0	728	46.499
Femmes	45.697	3.532	1.456	0	1.456	0	0	40.708
A domicile								
Jamais								
Total	2.151.447	30.944	672.527	1.988	509.953	17.323	143.263	1.447.976
Hommes	1.246.756	22.214	535.542	1.600	385.264	15.114	133.563	689.000
Femmes	904.691	8.730	136.985	388	124.688	2.209	9.700	758.976
Parfois								
Total	101.097	1.639	22.165	322	13.800	979	7.063	77.293
Hommes	69.074	1.430	19.027	218	11.257	861	6.692	48.617
Femmes	32.024	210	3.138	105	2.543	119	371	28.677
Habituellement								
Total	41.781	1.711	8.113	0	4.687	138	3.288	31.958
Hommes	30.326	1.209	7.218	0	3.912	138	3.169	21.898
Femmes	11.455	501	894	0	775	0	119	10.060
Toujours								
Total	126.329	10.420	13.263	0	8.226	131	4.906	102.646
Hommes	70.404	7.545	10.021	0	5.941	131	3.950	52.838
Femmes	55.925	2.875	3.242	0	2.285	0	956	49.808

résidence (suite)

Section de la NACE

tertiaire

G	H	I	J	K	L	M	N	O	P et Q	Travail
										Le dimanche
										Jamais
269.759	19.435	141.546	89.958	173.607	156.605	167.682	152.487	60.361	7.639	Total
137.070	7.033	104.058	47.980	95.586	84.931	55.186	34.396	21.787	1.786	Hommes
132.689	12.401	37.488	41.977	78.021	71.675	112.496	118.091	38.574	5.853	Femmes
										Parfois
25.037	11.190	31.993	3.804	22.711	34.398	10.054	76.464	10.889	885	Total
14.540	5.368	28.238	3.134	16.612	28.005	4.566	18.376	7.314	320	Hommes
10.498	5.822	3.755	670	6.099	6.393	5.488	58.088	3.576	565	Femmes
										Habituellement
11.450	12.598	15.730	306	6.576	11.135	2.323	40.312	5.636	96	Total
5.122	5.970	13.272	0	5.722	9.000	425	6.483	3.478	96	Hommes
6.328	6.628	2.458	306	854	2.135	1.898	33.829	2.158	0	Femmes
										Toujours
34.243	32.257	3.978	232	2.968	1.048	523	5.864	6.095	0	Total
16.555	16.471	3.403	232	2.478	822	270	2.098	4.170	0	Hommes
17.688	15.786	575	0	490	226	252	3.766	1.925	0	Femmes
										A domicile
										Jamais
283.901	63.442	183.944	81.897	167.893	194.434	149.649	247.874	66.745	8.198	Total
138.638	29.279	141.294	42.436	93.319	116.119	47.953	50.317	27.643	2.003	Hommes
145.263	34.163	42.650	39.461	74.575	78.314	101.695	197.557	39.102	6.196	Femmes
										Parfois
14.349	1.794	4.779	7.612	16.664	6.172	11.031	10.198	4.350	345	Total
8.965	866	3.533	5.783	11.239	4.897	4.954	4.913	3.344	122	Hommes
5.384	927	1.246	1.829	5.425	1.275	6.076	5.285	1.006	223	Femmes
										Habituellement
5.601	986	1.714	2.043	7.319	1.782	7.243	3.334	1.859	76	Total
4.918	487	1.561	1.502	5.780	1.313	3.246	1.706	1.309	76	Hommes
682	499	154	541	1.539	469	3.997	1.628	550	0	Femmes
										Toujours
36.638	9.259	2.810	2.749	13.985	799	12.659	13.721	10.027	0	Total
20.766	4.210	2.583	1.626	10.060	429	4.294	4.417	4.453	0	Hommes
15.873	5.048	227	1.123	3.925	370	8.365	9.304	5.574	0	Femmes

Horaire particulier ou travail à domicile, activité économique NACE, sexe et région de

Travail	Section de la NACE							
	Ensemble des activités	Secteur primaire	Secteur secondaire				Secteur tertiaire	
		A et B	Total secteur secondaire	C	D	E	F	Total secteur tertiaire
Région wallonne								
Le soir								
Jamais								
Total	784.467	10.443	193.943	3.862	117.238	9.674	63.169	580.081
Hommes	428.721	7.459	160.795	3.591	89.105	8.366	59.733	260.467
Femmes	355.746	2.984	33.148	271	28.133	1.308	3.435	319.614
Parfois								
Total	245.544	7.241	58.548	849	43.632	2.587	11.480	179.755
Hommes	165.853	5.705	52.900	849	38.943	2.349	10.759	107.248
Femmes	79.691	1.536	5.648	0	4.688	238	721	72.507
Habituellement								
Total	73.143	2.703	18.295	261	15.792	379	1.863	52.146
Hommes	53.405	2.351	16.884	261	14.424	379	1.821	34.170
Femmes	19.738	352	1.410	0	1.368	0	42	17.976
Toujours								
Total	44.275	3.540	7.893	134	6.432	41	1.285	32.842
Hommes	28.642	3.075	6.959	134	5.539	0	1.285	18.608
Femmes	15.633	465	934	0	893	41	0	14.234
La nuit								
Jamais								
Total	972.394	14.808	232.066	4.187	143.254	10.822	73.804	725.521
Hommes	543.720	11.179	192.492	3.916	109.696	9.275	69.604	340.049
Femmes	428.674	3.629	39.574	271	33.558	1.546	4.199	385.472
Parfois								
Total	122.524	7.561	30.933	702	25.353	1.502	3.377	84.031
Hommes	93.860	5.998	30.196	702	24.616	1.502	3.377	57.666
Femmes	28.664	1.564	736	0	736	0	0	26.364
Habituellement								
Total	29.608	1.252	9.084	111	8.576	317	81	19.272
Hommes	23.247	1.139	8.557	111	8.049	317	81	13.550
Femmes	6.362	113	527	0	527	0	0	5.722
Toujours								
Total	22.902	306	6.596	107	5.912	41	536	16.000
Hommes	15.794	274	6.293	107	5.650	0	536	9.227
Femmes	7.108	32	303	0	262	41	0	6.773
Le samedi								
Jamais								
Total	701.061	6.224	199.490	4.176	127.320	9.480	58.513	495.347
Hommes	405.575	5.274	166.362	3.905	99.087	8.056	55.314	233.939
Femmes	295.486	950	33.128	271	28.233	1.424	3.199	261.408
Parfois								
Total	255.667	5.445	53.076	696	36.645	2.581	13.154	197.147
Hommes	160.578	4.329	49.308	696	33.573	2.418	12.621	106.942
Femmes	95.089	1.116	3.768	0	3.072	163	533	90.205
Habituellement								
Total	82.524	2.729	13.743	234	9.863	473	3.172	66.052
Hommes	49.369	2.261	12.305	234	8.658	473	2.939	34.803
Femmes	33.155	467	1.438	0	1.205	0	233	31.249
Toujours								
Total	108.177	9.529	12.371	0	9.266	146	2.959	86.277
Hommes	61.098	6.725	9.564	0	6.693	146	2.725	44.809
Femmes	47.079	2.804	2.806	0	2.573	0	234	41.469

résidence (suite)

Section de la NACE

tertiaire

G	H	I	J	K	L	M	N	O	P et Q	Travail
Région wallonne										
Le soir										
Jamais										
115.612	7.215	54.445	35.351	45.208	115.546	89.228	80.039	29.029	8.408	Total
58.329	2.343	42.418	18.230	23.868	54.261	29.574	16.278	12.981	2.185	Hommes
57.283	4.872	12.027	17.121	21.340	61.285	59.654	63.761	16.048	6.223	Femmes
Parfois										
32.577	9.491	21.642	9.211	15.525	27.788	13.617	39.760	8.854	1.290	Total
18.648	4.922	20.098	7.451	12.201	20.335	5.169	11.824	5.760	839	Hommes
13.930	4.568	1.544	1.760	3.324	7.453	8.447	27.936	3.094	451	Femmes
Habituellement										
7.895	6.301	7.567	1.557	5.402	5.352	3.736	10.855	3.015	466	Total
4.951	3.832	7.084	1.283	4.720	4.882	1.715	3.003	2.389	310	Hommes
2.943	2.468	483	273	682	470	2.021	7.852	625	157	Femmes
Toujours										
3.873	8.074	3.658	655	2.573	3.091	2.267	7.040	1.392	218	Total
2.485	4.704	3.100	655	1.824	2.099	933	1.651	1.069	88	Hommes
1.388	3.370	558	0	750	992	1.334	5.390	323	130	Femmes
La nuit										
Jamais										
151.545	18.907	62.453	45.088	62.959	126.823	105.613	105.477	37.085	9.572	Total
78.368	8.576	49.229	25.966	37.543	60.539	35.988	22.806	18.323	2.711	Hommes
73.178	10.331	13.224	19.122	25.416	66.284	69.625	82.671	18.761	6.860	Femmes
Parfois										
6.156	8.090	16.194	1.171	4.186	19.346	2.238	22.524	3.359	765	Total
4.205	4.630	15.494	1.139	3.694	16.174	872	8.368	2.425	664	Hommes
1.952	3.460	700	32	492	3.171	1.366	14.156	934	101	Femmes
Habituellement										
679	2.258	4.114	227	844	4.032	575	5.385	1.159	0	Total
637	1.502	3.965	227	844	3.640	447	1.343	946	0	Hommes
42	756	149	0	0	392	128	4.042	214	0	Femmes
Toujours										
1.576	1.825	4.551	288	720	1.577	422	4.309	687	46	Total
1.204	1.093	4.011	288	532	1.224	84	239	506	46	Hommes
372	732	540	0	188	353	337	4.070	181	0	Femmes
Le samedi										
Jamais										
60.018	5.870	50.418	34.204	47.758	109.815	93.908	67.835	17.348	8.174	Total
34.945	2.445	39.904	18.582	26.820	52.142	31.858	16.318	8.597	2.329	Hommes
25.074	3.425	10.514	15.622	20.938	57.673	62.050	51.517	8.751	5.845	Femmes
Parfois										
39.410	7.275	24.745	8.916	13.409	32.179	11.959	48.062	9.865	1.326	Total
19.490	3.730	22.358	6.613	9.654	22.277	4.338	11.998	5.801	684	Hommes
19.921	3.545	2.388	2.303	3.756	9.902	7.620	36.064	4.064	642	Femmes
Habituellement										
16.481	5.725	8.195	1.741	4.377	7.003	1.798	16.071	4.175	485	Total
8.225	2.634	7.247	1.229	3.675	5.272	713	2.709	2.735	363	Hommes
8.256	3.091	947	512	702	1.732	1.085	13.362	1.440	122	Femmes
Toujours										
44.047	12.211	3.954	1.913	3.163	2.779	1.183	5.727	10.902	399	Total
21.754	6.992	3.191	1.196	2.463	1.887	482	1.732	5.068	46	Hommes
22.293	5.219	763	717	700	893	701	3.995	5.834	353	Femmes

Horaire particulier ou travail à domicile, activité économique NACE, sexe et région de

Travail	Section de la NACE							
	Ensemble des activités	Secteur primaire	Secteur secondaire				Secteur	
		A et B	Total secteur secondaire	C	D	E	F	Total secteur tertiaire
Le dimanche								
Jamais								
Total	873.039	8.740	229.479	4.632	145.085	9.931	69.831	634.820
Hommes	500.874	7.499	192.196	4.361	113.570	8.385	65.879	301.178
Femmes	372.165	1.241	37.283	271	31.515	1.546	3.951	333.641
Parfois								
Total	176.754	4.770	33.985	416	24.910	2.121	6.537	137.999
Hommes	116.424	3.679	32.588	416	23.561	2.121	6.489	80.157
Femmes	60.330	1.091	1.398	0	1.349	0	48	57.841
Habituellement								
Total	53.403	2.230	7.987	58	7.107	441	381	43.186
Hommes	32.257	1.822	7.190	58	6.510	441	181	23.245
Femmes	21.146	408	797	0	597	0	199	19.941
Toujours								
Total	44.232	8.186	7.227	0	5.991	187	1.049	28.819
Hommes	27.065	5.589	5.565	0	4.370	146	1.049	15.912
Femmes	17.167	2.597	1.663	0	1.622	41	0	12.907
A domicile								
Jamais								
Total	996.993	11.502	252.291	4.932	168.903	11.635	66.820	733.200
Hommes	584.069	9.365	215.846	4.661	137.331	10.089	63.766	358.858
Femmes	412.924	2.137	36.444	271	31.573	1.546	3.055	374.342
Parfois								
Total	64.909	2.421	13.189	147	6.901	827	5.315	49.299
Hommes	42.087	1.950	11.662	147	5.414	786	5.315	28.475
Femmes	22.823	471	1.528	0	1.487	41	0	20.824
Habituellement								
Total	23.997	1.794	3.527	27	2.187	0	1.313	18.676
Hommes	15.042	1.447	3.091	27	1.803	0	1.260	10.504
Femmes	8.955	347	436	0	384	0	53	8.171
Toujours								
Total	61.530	8.210	9.672	0	5.103	219	4.350	43.649
Hommes	35.423	5.828	6.940	0	3.462	219	3.258	22.656
Femmes	26.107	2.382	2.732	0	1.640	0	1.092	20.993

résidence (suite et fin)

Section de la NACE

tertiaire

G	H	I	J	K	L	M	N	O	P et Q	Travail
										Le dimanche
										Jamais
126.987	8.995	60.233	43.217	55.723	118.350	100.135	80.628	31.248	9.303	Total
66.880	4.414	47.698	24.399	31.830	55.470	34.278	19.593	14.112	2.505	Hommes
60.107	4.582	12.535	18.818	23.894	62.880	65.858	61.035	17.136	6.798	Femmes
										Parfois
20.230	6.338	18.549	3.233	10.112	25.700	7.439	40.106	5.620	671	Total
10.897	3.296	17.396	2.928	8.305	19.922	2.598	10.306	4.003	507	Hommes
9.333	3.042	1.153	306	1.807	5.778	4.841	29.800	1.616	164	Femmes
										Habituellement
4.115	5.565	6.666	284	1.938	6.214	842	14.390	2.809	363	Total
2.624	2.451	5.963	254	1.760	4.907	431	2.318	2.173	363	Hommes
1.491	3.114	703	31	178	1.306	411	12.073	635	0	Femmes
										Toujours
8.624	10.182	1.863	40	935	1.514	431	2.570	2.614	46	Total
4.013	5.640	1.642	40	718	1.279	85	539	1.911	46	Hommes
4.612	4.542	221	0	217	235	347	2.031	702	0	Femmes
										A domicile
										Jamais
137.541	24.709	83.400	40.283	53.861	144.339	83.368	120.838	34.959	9.902	Total
70.566	12.695	69.417	21.927	31.366	76.511	29.493	25.414	18.330	3.139	Hommes
66.976	12.014	13.982	18.356	22.495	67.828	53.875	95.424	16.629	6.763	Femmes
										Parfois
9.973	1.250	2.288	3.562	7.468	4.962	11.207	5.927	2.288	374	Total
6.905	713	1.895	3.146	5.952	3.184	3.212	2.351	836	282	Hommes
3.068	537	394	416	1.516	1.778	7.995	3.576	1.451	92	Femmes
										Habituellement
3.246	794	299	1.388	2.486	1.052	5.684	2.261	1.465	0	Total
2.417	234	254	1.223	1.738	781	1.717	1.103	1.038	0	Hommes
829	560	45	165	748	271	3.967	1.159	427	0	Femmes
										Toujours
9.196	4.327	1.325	1.542	4.892	1.425	8.590	8.668	3.578	106	Total
4.526	2.159	1.134	1.324	3.556	1.103	2.970	3.888	1.996	0	Hommes
4.670	2.168	190	218	1.337	322	5.619	4.780	1.582	106	Femmes

Recherche d'un autre emploi (et motifs), sexe, âge. Belgique

Recherche d'un autre emploi	Total	De 15 à 24 ans	De 25 à 49 ans	50 ans et plus
Belgique				
Total général				
Total	4.084.580	361.466	3.006.155	716.960
Hommes	2.363.689	206.547	1.689.988	467.154
Femmes	1.720.891	154.919	1.316.167	249.806
Ne cherche pas d'autre emploi				
Total	3.866.034	320.178	2.837.103	708.752
Hommes	2.251.458	185.700	1.603.463	462.296
Femmes	1.614.576	134.479	1.233.641	246.456
Cherche un autre emploi pour les raisons suivantes				
Total				
Total	218.546	41.287	169.051	8.207
Hommes	112.231	20.847	86.525	4.858
Femmes	106.316	20.440	82.526	3.350
Craint de perdre l'emploi actuel				
Total	39.541	10.628	27.209	1.704
Hommes	18.796	4.828	12.925	1.043
Femmes	20.745	5.800	14.284	661
Meilleure correspondance avec ses qualifications				
Total	54.577	10.953	42.176	1.448
Hommes	29.057	5.855	22.016	1.186
Femmes	25.520	5.099	20.160	261
Cherche un emploi complémentaire ou un emploi avec plus d'heures				
Total	29.583	5.839	22.371	1.373
Hommes	10.541	2.538	7.372	631
Femmes	19.043	3.302	14.999	741
Cherche un emploi avec moins d'heures				
Total	3.131	0	2.899	232
Hommes	1.280	0	1.153	126
Femmes	1.852	0	1.746	106
Cherche de meilleures conditions				
Total	91.713	13.867	74.395	3.451
Hommes	52.557	7.627	43.059	1.871
Femmes	39.156	6.240	31.336	1.580

Diplôme obtenu, sexe, âge et région de résidence

Diplôme	Total	De 15 à 24 ans	De 25 à 49 ans	50 ans et plus
Belgique				
Total général				
Total	4.092.668	362.257	3.012.963	717.449
Hommes	2.367.572	206.977	1.693.151	467.445
Femmes	1.725.096	155.280	1.319.812	250.004
Primaire ou sans diplôme				
Total	418.875	16.266	260.330	142.279
Hommes	270.793	11.627	164.494	94.673
Femmes	148.081	4.638	95.836	47.607
Secondaire inférieur				
Total	824.150	66.101	592.361	165.688
Hommes	537.582	46.020	382.502	109.061
Femmes	286.568	20.081	209.860	56.628
Secondaire supérieur				
Total	1.493.819	194.723	1.098.320	200.776
Hommes	866.768	118.901	616.760	131.108
Femmes	627.051	75.822	481.560	69.668
Sup. non univ. type court				
Total	745.214	58.357	581.737	105.120
Hommes	310.483	17.897	239.977	52.609
Femmes	434.731	40.460	341.759	52.511
Sup. non univ. type long				
Total	166.931	10.610	128.031	28.289
Hommes	109.093	5.482	81.927	21.684
Femmes	57.838	5.128	46.104	6.606
Universitaire				
Total	443.680	16.200	352.183	75.296
Hommes	272.853	7.050	207.492	58.311
Femmes	170.827	9.150	144.692	16.985
Région de Bruxelles-Capitale				
Total général				
Total	347.898	23.953	254.048	69.897
Hommes	191.782	12.410	139.677	39.695
Femmes	156.116	11.543	114.371	30.202
Primaire ou sans diplôme				
Total	42.288	1.947	27.542	12.799
Hommes	26.232	1.352	17.856	7.025
Femmes	16.056	595	9.686	5.775
Secondaire inférieur				
Total	53.250	6.741	35.079	11.429
Hommes	32.585	4.775	21.531	6.278
Femmes	20.665	1.966	13.548	5.151
Secondaire supérieur				
Total	92.967	8.975	67.259	16.734
Hommes	50.351	4.246	37.352	8.753
Femmes	42.616	4.728	29.907	7.981
Sup. non univ. type court				
Total	52.120	3.420	39.806	8.894
Hommes	20.733	663	16.599	3.471
Femmes	31.387	2.757	23.207	5.423
Sup. non univ. type long				
Total	18.242	1.016	13.855	3.372
Hommes	9.702	478	6.868	2.357
Femmes	8.540	538	6.987	1.015
Universitaire				
Total	89.030	1.854	70.506	16.669
Hommes	52.178	896	39.472	11.811
Femmes	36.851	958	31.035	4.858

Diplôme obtenu, sexe, âge et région de résidence (suite et fin)

Diplôme	Total	De 15 à 24 ans	De 25 à 49 ans	50 ans et plus
Région flamande				
Total général				
Total	2.527.795	241.453	1.860.660	425.682
Hommes	1.462.566	135.619	1.039.493	287.453
Femmes	1.065.230	105.834	821.167	138.229
Primaire ou sans diplôme				
Total	248.160	8.691	149.796	89.673
Hommes	156.619	5.976	89.447	61.196
Femmes	91.541	2.715	60.348	28.477
Secondaire inférieur				
Total	499.415	38.996	361.116	99.303
Hommes	326.851	25.453	233.734	67.664
Femmes	172.564	13.543	127.382	31.639
Secondaire supérieur				
Total	971.616	135.886	712.874	122.855
Hommes	561.293	83.821	394.501	82.971
Femmes	410.322	52.065	318.373	39.885
Sup. non univ. type court				
Total	462.888	39.246	363.025	60.618
Hommes	195.552	11.943	151.156	32.452
Femmes	267.336	27.302	211.868	28.166
Sup. non univ. type long				
Total	112.517	7.481	87.469	17.567
Hommes	77.815	3.912	59.636	14.267
Femmes	34.702	3.569	27.833	3.300
Universitaire				
Total	233.200	11.153	186.380	35.666
Hommes	144.435	4.513	111.018	28.904
Femmes	88.764	6.640	75.363	6.762
Région wallonne				
Total général				
Total	1.216.975	96.850	898.254	221.870
Hommes	713.224	58.947	513.981	140.297
Femmes	503.750	37.903	384.274	81.573
Primaire ou sans diplôme				
Total	128.427	5.628	82.992	39.807
Hommes	87.942	4.300	57.190	26.452
Femmes	40.485	1.328	25.802	13.355
Secondaire inférieur				
Total	271.486	20.363	196.166	54.956
Hommes	178.146	15.791	127.237	35.118
Femmes	93.339	4.572	68.929	19.838
Secondaire supérieur				
Total	429.236	49.862	318.187	61.187
Hommes	255.124	30.833	184.907	39.384
Femmes	174.112	19.029	133.280	21.803
Sup. non univ. type court				
Total	230.205	15.691	178.906	35.607
Hommes	94.198	5.291	72.222	16.685
Femmes	136.007	10.401	106.684	18.922
Sup. non univ. type long				
Total	36.171	2.113	26.707	7.351
Hommes	21.576	1.092	15.423	5.060
Femmes	14.596	1.021	11.284	2.291
Universitaire				
Total	121.450	3.193	95.296	22.961
Hommes	76.239	1.641	57.002	17.596
Femmes	45.211	1.552	38.294	5.365

Taux d'emploi selon le niveau du diplôme obtenu, le sexe, l'âge et la région de résidence

	Total			De 15 à 24 ans			De 25 à 34 ans		
	Total	H	F	Total	H	F	Total	H	F
Belgique									
Population ayant un emploi									
Total général	4.067.503	2.350.683	1.716.821	362.257	206.977	155.280	1.193.867	653.322	540.545
Primaire ou sans diplôme	410.630	265.909	144.720	16.266	11.627	4.638	54.247	37.198	17.049
Secondaire inférieur	819.117	534.688	284.430	66.101	46.020	20.081	176.321	114.255	62.067
Secondaire supérieur	1.488.638	863.427	625.212	194.723	118.901	75.822	480.769	271.886	208.883
Sup. non univ. type court	743.958	309.689	434.269	58.357	17.897	40.460	262.174	107.774	154.401
Sup. non univ. type long	165.804	108.130	57.674	10.610	5.482	5.128	63.288	40.143	23.145
Universitaire	439.355	268.840	170.515	16.200	7.050	9.150	157.066	82.067	75.000
Population totale									
Total général	6.719.207	3.383.587	3.335.619	1.243.920	631.656	612.264	1.459.142	739.986	719.156
Primaire ou sans diplôme	1.206.321	577.138	629.183	138.272	77.112	61.160	115.876	57.756	58.121
Secondaire inférieur	1.639.052	873.332	765.720	436.872	237.641	199.231	244.180	136.467	107.712
Secondaire supérieur	2.274.162	1.160.278	1.113.884	550.895	274.280	276.615	574.236	300.937	273.299
Sup. non univ. type court	892.045	348.267	543.778	73.002	23.234	49.768	281.329	112.242	169.087
Sup. non univ. type long	194.908	122.280	72.628	14.094	7.120	6.974	68.429	42.058	26.371
Universitaire	512.719	302.292	210.427	30.785	12.269	18.516	175.092	90.526	84.566
Taux d'emploi									
Total général	60,5%	69,5%	51,5%	29,1%	32,8%	25,4%	81,8%	88,3%	75,2%
Primaire ou sans diplôme	34,0%	46,1%	23,0%	11,8%	15,1%	7,6%	46,8%	64,4%	29,3%
Secondaire inférieur	50,0%	61,2%	37,2%	15,1%	19,4%	10,1%	72,2%	83,7%	57,6%
Secondaire supérieur	65,5%	74,4%	56,1%	35,4%	43,4%	27,4%	83,7%	90,4%	76,4%
Sup. non univ. type court	83,4%	88,9%	79,9%	79,9%	77,0%	81,3%	93,2%	96,0%	91,3%
Sup. non univ. type long	85,1%	88,4%	79,4%	75,3%	77,0%	73,5%	92,5%	95,5%	87,8%
Universitaire	85,7%	88,9%	81,0%	52,6%	57,5%	49,4%	89,7%	90,7%	88,7%
Région de Bruxelles-Capitale									
Population ayant un emploi									
Total général	345.129	189.940	155.190	23.953	12.410	11.543	111.395	60.502	50.893
Primaire ou sans diplôme	41.343	25.960	15.383	1.947	1.352	595	8.541	6.003	2.539
Secondaire inférieur	53.099	32.434	20.665	6.741	4.775	1.966	12.573	7.913	4.659
Secondaire supérieur	92.372	50.009	42.363	8.975	4.246	4.728	31.674	17.510	14.164
Sup. non univ. type court	52.027	20.640	31.387	3.420	663	2.757	19.893	8.117	11.776
Sup. non univ. type long	18.242	9.702	8.540	1.016	478	538	6.540	3.213	3.327
Universitaire	88.046	51.195	36.851	1.854	896	958	32.174	17.746	14.428
Population totale									
Total général	627.396	310.350	317.045	118.032	57.899	60.133	162.924	82.435	80.489
Primaire ou sans diplôme	127.914	60.833	67.081	18.049	9.299	8.750	22.626	10.818	11.808
Secondaire inférieur	126.510	67.104	59.406	45.471	24.790	20.681	23.236	12.654	10.582
Secondaire supérieur	174.192	85.116	89.076	44.225	20.345	23.880	46.944	25.015	21.928
Sup. non univ. type court	68.037	25.407	42.631	5.115	1.161	3.955	23.459	9.646	13.814
Sup. non univ. type long	22.904	11.477	11.427	1.512	735	777	7.921	3.764	4.157
Universitaire	107.839	60.414	47.424	3.660	1.570	2.090	38.737	20.537	18.200
Taux d'emploi									
Total général	55,0%	61,2%	49,0%	20,3%	21,4%	19,2%	68,4%	73,4%	63,2%
Primaire ou sans diplôme	32,3%	42,7%	22,9%	10,8%	14,5%	6,8%	37,8%	55,5%	21,5%
Secondaire inférieur	42,0%	48,3%	34,8%	14,8%	19,3%	9,5%	54,1%	62,5%	44,0%
Secondaire supérieur	53,0%	58,8%	47,6%	20,3%	20,9%	19,8%	67,5%	70,0%	64,6%
Sup. non univ. type court	76,5%	81,2%	73,6%	66,9%	57,1%	69,7%	84,8%	84,2%	85,3%
Sup. non univ. type long	79,7%	84,5%	74,7%	67,2%	65,0%	69,3%	82,6%	85,4%	80,0%
Universitaire	81,7%	84,7%	77,7%	50,7%	57,1%	45,9%	83,1%	86,4%	79,3%

(population de 15 à 64 ans)

De 35 à 44 ans			De 45 à 54 ans			De 55 à 64 ans			
Total	H	F	Total	H	F	Total	H	F	
Belgique									
Population ayant un emploi									
1.282.845	723.250	559.595	954.799	581.845	372.954	273.736	185.289	88.447	Total général
130.071	79.704	50.367	150.259	97.613	52.647	59.787	39.768	20.018	Primaire ou sans diplôme
282.425	182.442	99.984	230.712	150.605	80.107	63.558	41.367	22.191	Secondaire inférieur
442.115	244.259	197.856	301.008	181.806	119.202	70.023	46.575	23.449	Secondaire supérieur
237.704	97.620	140.084	150.622	65.683	84.939	35.100	20.715	14.385	Sup. non univ. type court
48.871	31.524	17.347	30.889	21.119	9.770	12.146	9.862	2.284	Sup. non univ. type long
141.658	87.701	53.957	91.308	65.020	26.288	33.122	27.003	6.120	Universitaire
Population totale									
1.588.557	803.119	785.438	1.387.138	699.617	687.522	1.040.449	509.209	531.240	Total général
229.093	111.757	117.335	320.447	148.711	171.736	402.633	181.802	220.831	Primaire ou sans diplôme
364.801	203.612	161.189	355.024	182.713	172.311	238.176	112.899	125.277	Secondaire inférieur
528.247	262.520	265.727	395.700	207.865	187.836	225.083	114.676	110.407	Secondaire supérieur
260.746	101.938	158.808	181.289	69.813	111.476	95.678	41.039	54.639	Sup. non univ. type court
52.371	32.408	19.963	34.574	22.198	12.376	25.441	18.496	6.945	Sup. non univ. type long
153.299	90.884	62.415	100.104	68.316	31.789	53.438	40.298	13.140	Universitaire
Taux d'emploi									
80,8%	90,1%	71,3%	68,8%	83,2%	54,3%	26,3%	36,4%	16,7%	Total général
56,8%	71,3%	42,9%	46,9%	65,6%	30,7%	14,9%	21,9%	9,1%	Primaire ou sans diplôme
77,4%	89,6%	62,0%	65,0%	82,4%	46,5%	26,7%	36,6%	17,7%	Secondaire inférieur
83,7%	93,0%	74,5%	76,1%	87,5%	63,5%	31,1%	40,6%	21,2%	Secondaire supérieur
91,2%	95,8%	88,2%	83,1%	94,1%	76,2%	36,7%	50,5%	26,3%	Sup. non univ. type court
93,3%	97,3%	86,9%	89,3%	95,1%	78,9%	47,7%	53,3%	32,9%	Sup. non univ. type long
92,4%	96,5%	86,5%	91,2%	95,2%	82,7%	62,0%	67,0%	46,6%	Universitaire
Région de Bruxelles-Capitale									
Population ayant un emploi									
100.557	55.934	44.623	78.745	44.140	34.605	30.479	16.953	13.525	Total général
12.674	8.066	4.608	12.790	7.890	4.900	5.391	2.649	2.742	Primaire ou sans diplôme
15.294	8.956	6.338	13.630	8.303	5.327	4.862	2.487	2.375	Secondaire inférieur
24.590	13.991	10.599	19.859	10.759	9.099	7.274	3.502	3.772	Secondaire supérieur
15.009	6.738	8.271	10.215	3.833	6.381	3.489	1.288	2.201	Sup. non univ. type court
4.554	2.069	2.484	4.754	2.910	1.843	1.379	1.032	347	Sup. non univ. type long
28.436	16.113	12.323	17.498	10.444	7.054	8.084	5.995	2.089	Universitaire
Population totale									
140.242	70.384	69.858	117.740	57.452	60.288	88.458	42.181	46.277	Total général
29.091	14.001	15.090	29.798	13.815	15.983	28.349	12.899	15.450	Primaire ou sans diplôme
21.631	11.282	10.349	20.390	11.241	9.149	15.782	7.137	8.645	Secondaire inférieur
34.219	17.202	17.018	27.899	13.331	14.568	20.905	9.223	11.683	Secondaire supérieur
17.694	7.694	10.000	13.547	4.267	9.280	8.222	2.639	5.582	Sup. non univ. type court
5.506	2.454	3.052	5.366	2.910	2.455	2.600	1.614	986	Sup. non univ. type long
32.101	17.752	14.350	20.740	11.887	8.853	12.601	8.669	3.932	Universitaire
Taux d'emploi									
71,7%	79,5%	63,9%	66,9%	76,8%	57,4%	34,5%	40,2%	29,2%	Total général
43,6%	57,6%	30,5%	42,9%	57,1%	30,7%	19,0%	20,5%	17,8%	Primaire ou sans diplôme
70,7%	79,4%	61,2%	66,9%	73,9%	58,2%	30,8%	34,8%	27,5%	Secondaire inférieur
71,9%	81,3%	62,3%	71,2%	80,7%	62,5%	34,8%	38,0%	32,3%	Secondaire supérieur
84,8%	87,6%	82,7%	75,4%	89,8%	68,8%	42,4%	48,8%	39,4%	Sup. non univ. type court
82,7%	84,3%	81,4%	88,6%	100,0%	75,1%	53,1%	64,0%	35,2%	Sup. non univ. type long
88,6%	90,8%	85,9%	84,4%	87,9%	79,7%	64,2%	69,2%	53,1%	Universitaire

Taux d'emploi selon le niveau du diplôme obtenu, le sexe, l'âge et la région de résidence

	Total			De 15 à 24 ans			De 25 à 34 ans		
	Total	H	F	Total	H	F	Total	H	F
Région flamande									
Population ayant un emploi									
Total général	2.514.703	1.453.553	1.061.150	241.453	135.619	105.834	734.683	398.405	336.278
Primaire ou sans diplôme	243.246	153.556	89.689	8.691	5.976	2.715	26.648	17.712	8.936
Secondaire inférieur	496.748	325.187	171.561	38.996	25.453	13.543	101.486	65.665	35.821
Secondaire supérieur	969.221	559.752	409.469	135.886	83.821	52.065	313.246	173.725	139.521
Sup. non univ. type court	462.104	194.915	267.189	39.246	11.943	27.302	162.194	66.998	95.196
Sup. non univ. type long	111.799	77.224	34.574	7.481	3.912	3.569	45.038	30.730	14.308
Universitaire	231.586	142.919	88.668	11.153	4.513	6.640	86.072	43.576	42.496
Population totale									
Total général	3.933.668	1.992.917	1.940.750	716.051	365.084	350.967	835.010	424.415	410.595
Primaire ou sans diplôme	670.910	314.987	355.923	62.347	35.947	26.400	49.505	23.812	25.693
Secondaire inférieur	940.862	507.640	433.222	248.585	133.850	114.734	123.758	71.464	52.295
Secondaire supérieur	1.391.992	712.703	679.289	330.901	168.203	162.698	351.336	182.472	168.864
Sup. non univ. type court	539.343	214.822	324.521	46.335	14.781	31.554	169.994	68.164	101.831
Sup. non univ. type long	128.988	86.054	42.934	9.647	4.891	4.756	47.813	31.574	16.239
Universitaire	261.572	156.711	104.861	18.237	7.412	10.825	92.604	46.930	45.673
Taux d'emploi									
Total général	63,9%	72,9%	54,7%	33,7%	37,2%	30,2%	88,0%	93,9%	81,9%
Primaire ou sans diplôme	36,3%	48,8%	25,2%	13,9%	16,6%	10,3%	53,8%	74,4%	34,8%
Secondaire inférieur	52,8%	64,1%	39,6%	15,7%	19,0%	11,8%	82,0%	91,9%	68,5%
Secondaire supérieur	69,6%	78,5%	60,3%	41,1%	49,8%	32,0%	89,2%	95,2%	82,6%
Sup. non univ. type court	85,7%	90,7%	82,3%	84,7%	80,8%	86,5%	95,4%	98,3%	93,5%
Sup. non univ. type long	86,7%	89,7%	80,5%	77,6%	80,0%	75,0%	94,2%	97,3%	88,1%
Universitaire	88,5%	91,2%	84,6%	61,2%	60,9%	61,3%	93,0%	92,9%	93,0%
Région wallonne									
Population ayant un emploi									
Total général	1.207.670	707.190	500.481	96.850	58.947	37.903	347.788	194.415	153.373
Primaire ou sans diplôme	126.041	86.393	39.648	5.628	4.300	1.328	19.057	13.483	5.574
Secondaire inférieur	269.271	177.067	92.204	20.363	15.791	4.572	62.263	40.677	21.586
Secondaire supérieur	427.045	253.665	173.380	49.862	30.833	19.029	135.849	80.651	55.198
Sup. non univ. type court	229.827	94.134	135.693	15.691	5.291	10.401	80.088	32.659	47.429
Sup. non univ. type long	35.763	21.203	14.560	2.113	1.092	1.021	11.711	6.200	5.511
Universitaire	119.723	74.727	44.996	3.193	1.641	1.552	38.821	20.745	18.076
Population totale									
Total général	2.158.143	1.080.320	1.077.823	409.837	208.673	201.164	461.208	233.136	228.072
Primaire ou sans diplôme	407.497	201.318	206.179	57.876	31.866	26.010	43.745	23.125	20.620
Secondaire inférieur	571.681	298.588	273.093	142.816	79.001	63.816	97.185	52.349	44.836
Secondaire supérieur	707.977	362.459	345.519	175.769	85.732	90.037	175.957	93.450	82.507
Sup. non univ. type court	284.665	108.039	176.626	21.552	7.292	14.259	87.875	34.433	53.442
Sup. non univ. type long	43.016	24.750	18.266	2.935	1.495	1.441	12.695	6.720	5.974
Universitaire	143.308	85.166	58.141	8.889	3.287	5.602	43.751	23.059	20.693
Taux d'emploi									
Total général	56,0%	65,5%	46,4%	23,6%	28,3%	18,8%	75,4%	83,4%	67,3%
Primaire ou sans diplôme	30,9%	42,9%	19,2%	9,7%	13,5%	5,1%	43,6%	58,3%	27,0%
Secondaire inférieur	47,1%	59,3%	33,8%	14,3%	20,0%	7,2%	64,1%	77,7%	48,1%
Secondaire supérieur	60,3%	70,0%	50,2%	28,4%	36,0%	21,1%	77,2%	86,3%	66,9%
Sup. non univ. type court	80,7%	87,1%	76,8%	72,8%	72,6%	72,9%	91,1%	94,9%	88,8%
Sup. non univ. type long	83,1%	85,7%	79,7%	72,0%	73,1%	70,9%	92,3%	92,3%	92,2%
Universitaire	83,5%	87,7%	77,4%	35,9%	49,9%	27,7%	88,7%	90,0%	87,4%

(population de 15 à 64 ans) (suite et fin)

De 35 à 44 ans			De 45 à 54 ans			De 55 à 64 ans			
Total	H	F	Total	H	F	Total	H	F	
Région flamande									
Population ayant un emploi									
802.305	448.907	353.398	573.157	354.624	218.533	163.106	115.998	47.107	Total général
76.842	43.727	33.115	93.189	59.628	33.561	37.876	26.514	11.362	Primaire ou sans diplôme
176.158	114.460	61.697	141.906	93.740	48.166	38.202	25.869	12.332	Secondaire inférieur
289.407	156.932	132.475	187.974	115.396	72.578	42.708	29.877	12.831	Secondaire supérieur
151.716	63.147	88.569	88.599	39.315	49.284	20.350	13.513	6.837	Sup. non univ. type court
33.563	22.600	10.963	17.304	12.783	4.520	8.413	7.197	1.215	Sup. non univ. type long
74.619	48.040	26.579	44.185	33.762	10.423	15.557	13.028	2.529	Universitaire
Population totale									
940.640	478.181	462.459	805.409	409.988	395.421	636.558	315.249	321.309	Total général
116.240	55.226	61.014	183.682	83.598	100.084	259.136	116.404	142.732	Primaire ou sans diplôme
212.519	123.357	89.162	212.214	109.718	102.496	143.786	69.251	74.535	Secondaire inférieur
334.288	163.481	170.808	239.492	127.604	111.888	135.976	70.944	65.032	Secondaire supérieur
163.511	64.253	99.258	103.270	41.218	62.052	56.232	26.406	29.826	Sup. non univ. type court
35.145	22.981	12.164	19.451	13.435	6.016	16.933	13.173	3.759	Sup. non univ. type long
78.937	48.882	30.054	47.300	34.415	12.885	24.495	19.072	5.424	Universitaire
Taux d'emploi									
85,3%	93,9%	76,4%	71,2%	86,5%	55,3%	25,6%	36,8%	14,7%	Total général
66,1%	79,2%	54,3%	50,7%	71,3%	33,5%	14,6%	22,8%	8,0%	Primaire ou sans diplôme
82,9%	92,8%	69,2%	66,9%	85,4%	47,0%	26,6%	37,4%	16,6%	Secondaire inférieur
86,6%	96,0%	77,6%	78,5%	90,4%	64,9%	31,4%	42,1%	19,7%	Secondaire supérieur
92,8%	98,3%	89,2%	85,8%	95,4%	79,4%	36,2%	51,2%	22,9%	Sup. non univ. type court
95,5%	98,3%	90,1%	89,0%	95,2%	75,1%	49,7%	54,6%	32,3%	Sup. non univ. type long
94,5%	98,3%	88,4%	93,4%	98,1%	80,9%	63,5%	68,3%	46,6%	Universitaire
Région wallonne									
Population ayant un emploi									
379.983	218.409	161.574	302.897	183.081	119.816	80.152	52.337	27.814	Total général
40.555	27.910	12.645	44.281	30.095	14.186	16.520	10.605	5.915	Primaire ou sans diplôme
90.973	59.025	31.948	75.177	48.562	26.614	20.495	13.011	7.484	Secondaire inférieur
128.117	73.335	54.782	93.175	55.650	37.525	20.041	13.196	6.845	Secondaire supérieur
70.980	27.736	43.244	51.808	22.534	29.274	11.260	5.914	5.346	Sup. non univ. type court
10.755	6.854	3.900	8.831	5.425	3.406	2.354	1.632	722	Sup. non univ. type long
38.604	23.548	15.056	29.625	20.814	8.811	9.481	7.979	1.502	Universitaire
Population totale									
507.675	254.554	253.121	463.990	232.177	231.813	315.433	151.780	163.653	Total général
83.761	42.530	41.232	106.967	51.298	55.668	115.148	52.499	62.649	Primaire ou sans diplôme
130.651	68.973	61.678	122.420	61.754	60.666	78.608	36.511	42.097	Secondaire inférieur
159.740	81.838	77.902	128.309	66.929	61.380	68.202	34.510	33.693	Secondaire supérieur
79.542	29.991	49.550	64.472	24.328	40.144	31.224	11.994	19.230	Sup. non univ. type court
11.720	6.973	4.747	9.757	5.853	3.904	5.909	3.709	2.200	Sup. non univ. type long
42.261	24.249	18.012	32.065	22.014	10.051	16.342	12.557	3.784	Universitaire
Taux d'emploi									
74,9%	85,8%	63,8%	65,3%	78,9%	51,7%	25,4%	34,5%	17,0%	Total général
48,4%	65,6%	30,7%	41,4%	58,7%	25,5%	14,4%	20,2%	9,4%	Primaire ou sans diplôme
69,6%	85,6%	51,8%	61,4%	78,6%	43,9%	26,1%	35,6%	17,8%	Secondaire inférieur
80,2%	89,6%	70,3%	72,6%	83,2%	61,1%	29,4%	38,2%	20,3%	Secondaire supérieur
89,2%	92,5%	87,3%	80,4%	92,6%	72,9%	36,1%	49,3%	27,8%	Sup. non univ. type court
91,8%	98,3%	82,2%	90,5%	92,7%	87,2%	39,8%	44,0%	32,8%	Sup. non univ. type long
91,4%	97,1%	83,6%	92,4%	94,6%	87,7%	58,0%	63,5%	39,7%	Universitaire

Travail en équipes, activité économique NACE, sexe et région de résidence

Lieu de résidence	Ensemble des activités	Section de la NACE						Total secteur tertiaire
		Secteur primaire	Secteur secondaire				Total secteur tertiaire	
		A et B	Total secteur secondaire	C	D	E		
Belgique								
Total								
Total	896.783	3.351	259.581	2.072	234.011	6.514	16.985	633.850
Hommes	559.661	2.649	217.916	1.865	194.653	6.019	15.378	339.097
Femmes	337.122	702	41.666	207	39.358	494	1.607	294.754
Trav posté 2 équipes								
Total	286.487	1.360	114.616	814	108.091	1.255	4.456	170.510
Hommes	179.987	1.170	90.177	814	84.225	1.019	4.119	88.640
Femmes	106.500	190	24.440	0	23.867	236	337	81.870
Trav posté 3 équipes								
Total	106.047	0	53.919	237	52.214	959	510	52.127
Hommes	78.770	0	49.876	237	48.171	959	510	28.894
Femmes	27.276	0	4.043	0	4.043	0	0	23.233
Trav posté 4 équipes								
Total	41.254	0	21.513	330	20.656	426	100	19.741
Hommes	31.897	0	21.391	330	20.535	426	100	10.506
Femmes	9.357	0	122	0	122	0	0	9.235
Horaire variable (travailleur)								
Total	177.917	205	36.418	336	29.804	3.187	3.091	141.295
Hommes	114.479	75	28.325	232	22.624	3.129	2.340	86.079
Femmes	63.438	130	8.092	105	7.180	58	750	55.216
Horaire flexible (employeur)								
Total	285.078	1.786	33.115	355	23.245	687	8.828	250.176
Hommes	154.527	1.404	28.147	252	19.099	487	8.308	124.976
Femmes	130.551	382	4.969	103	4.146	200	520	125.200
Région de Bruxelles-Capitale								
Total								
Total	78.261	0	9.330	0	7.399	820	1.111	68.931
Hommes	44.771	0	7.424	0	5.632	820	972	37.347
Femmes	33.490	0	1.906	0	1.767	0	139	31.584
Trav posté 2 équipes								
Total	23.730	0	3.410	0	3.058	217	134	20.320
Hommes	13.623	0	2.757	0	2.406	217	134	10.866
Femmes	10.107	0	652	0	652	0	0	9.454
Trav posté 3 équipes								
Total	4.777	0	855	0	855	0	0	3.922
Hommes	3.097	0	771	0	771	0	0	2.326
Femmes	1.680	0	84	0	84	0	0	1.596
Trav posté 4 équipes								
Total	1.951	0	176	0	76	0	100	1.775
Hommes	1.424	0	176	0	76	0	100	1.248
Femmes	527	0	0	0	0	0	0	527
Horaire variable (travailleur)								
Total	22.051	0	3.109	0	2.214	512	383	18.942
Hommes	12.714	0	2.293	0	1.475	512	307	10.421
Femmes	9.337	0	815	0	740	0	76	8.521
Horaire flexible (employeur)								
Total	25.752	0	1.780	0	1.196	91	493	23.971
Hommes	13.911	0	1.426	0	905	91	430	12.485
Femmes	11.840	0	354	0	291	0	63	11.486

Section de la NACE

tertiaire

G	H	I	J	K	L	M	N	O	P et Q	Lieu de résidence
Belgique										
Total										
86.983	31.097	105.200	28.667	57.844	96.595	45.315	142.005	31.598	8.547	Total
42.511	15.406	90.795	19.291	39.154	66.178	18.705	23.401	20.004	3.652	Hommes
44.473	15.691	14.405	9.376	18.690	30.417	26.609	118.604	11.594	4.895	Femmes
Trav posté 2 équipes										
23.131	8.159	32.118	4.055	11.137	22.587	15.553	42.645	9.025	2.100	Total
11.565	4.416	27.873	2.713	7.722	16.732	5.128	6.131	5.661	699	Hommes
11.566	3.743	4.245	1.342	3.414	5.855	10.425	36.514	3.364	1.400	Femmes
Trav posté 3 équipes										
2.861	1.799	13.933	398	2.411	6.690	1.110	21.583	1.097	247	Total
1.747	960	12.893	76	2.205	5.377	591	3.746	1.053	247	Hommes
1.114	839	1.041	322	206	1.313	518	17.837	43	0	Femmes
Trav posté 4 équipes										
709	435	4.481	445	561	4.482	216	8.156	204	51	Total
278	193	4.132	370	381	4.082	0	895	124	51	Hommes
431	242	350	74	180	400	216	7.261	81	0	Femmes
Horaire variable (travailleur)										
18.446	2.355	13.613	17.910	23.206	33.291	8.711	14.440	6.707	2.616	Total
12.475	1.252	10.911	11.862	16.178	18.385	5.238	3.706	5.017	1.058	Hommes
5.971	1.103	2.702	6.049	7.028	14.907	3.474	10.734	1.691	1.558	Femmes
Horaire flexible (employeur)										
41.836	18.349	41.054	5.859	20.530	29.545	19.724	55.180	14.565	3.533	Total
16.445	8.585	34.987	4.271	12.668	21.602	7.748	8.923	8.150	1.597	Hommes
25.391	9.764	6.067	1.588	7.862	7.943	11.976	46.257	6.415	1.936	Femmes
Région de Bruxelles-Capitale										
Total										
7.924	4.348	9.023	3.506	10.304	8.374	6.498	9.381	4.995	4.578	Total
4.411	2.715	7.475	2.142	6.553	4.678	1.967	2.420	2.842	2.144	Hommes
3.513	1.634	1.547	1.365	3.751	3.696	4.530	6.961	2.153	2.434	Femmes
Trav posté 2 équipes										
1.618	1.443	2.309	752	2.956	2.368	2.216	3.833	1.816	1.008	Total
804	1.080	2.083	481	2.043	1.546	468	817	1.040	503	Hommes
814	363	226	271	913	822	1.748	3.016	776	505	Femmes
Trav posté 3 équipes										
387	579	1.101	60	324	179	185	1.004	103	0	Total
164	417	1.027	0	258	179	91	87	103	0	Hommes
223	162	74	60	66	0	94	917	0	0	Femmes
Trav posté 4 équipes										
0	80	639	0	311	402	68	275	0	0	Total
0	80	639	0	131	342	0	57	0	0	Hommes
0	0	0	0	180	60	68	219	0	0	Femmes
Horaire variable (travailleur)										
2.367	205	1.590	2.015	3.424	3.609	1.105	1.633	1.285	1.711	Total
1.734	75	861	1.277	2.175	1.465	588	483	1.037	726	Hommes
633	130	730	737	1.249	2.143	517	1.150	247	985	Femmes
Horaire flexible (employeur)										
3.552	2.042	3.384	680	3.288	1.816	2.923	2.636	1.790	1.860	Total
1.709	1.064	2.866	383	1.946	1.145	820	976	661	915	Hommes
1.843	978	518	297	1.343	671	2.103	1.660	1.130	944	Femmes

Travail en équipes, activité économique NACE, sexe et région de résidence (suite et fin)

Lieu de résidence	Ensemble des activités	Section de la NACE						
		Secteur primaire	Secteur secondaire				Secteur tertiaire	
		A et B	Total secteur secondaire	C	D	E	F	Total secteur tertiaire
Région flamande								
Total								
Total	601.090	2.189	196.587	825	180.949	3.728	11.085	402.314
Hommes	380.837	1.487	162.739	721	148.674	3.495	9.849	216.612
Femmes	220.253	702	33.849	105	32.275	233	1.236	185.702
Trav posté 2 équipes								
Total	193.828	955	92.657	143	89.292	603	2.619	100.216
Hommes	123.846	765	71.723	143	68.764	489	2.327	51.358
Femmes	69.982	190	20.934	0	20.528	114	292	48.858
Trav posté 3 équipes								
Total	66.826	0	37.694	110	36.748	677	159	29.133
Hommes	50.974	0	34.637	110	33.691	677	159	16.338
Femmes	15.852	0	3.057	0	3.057	0	0	12.795
Trav posté 4 équipes								
Total	29.895	0	16.822	127	16.426	269	0	13.073
Hommes	23.205	0	16.700	127	16.304	269	0	6.505
Femmes	6.690	0	122	0	122	0	0	6.568
Horaire variable (travailleur)								
Total	123.022	130	27.928	336	23.325	1.949	2.317	94.964
Hommes	81.838	0	21.486	232	17.535	1.949	1.770	60.353
Femmes	41.184	130	6.442	105	5.791	0	547	34.611
Horaire flexible (employeur)								
Total	187.519	1.104	21.487	109	15.158	230	5.990	164.928
Hommes	100.974	722	18.193	109	12.380	111	5.593	82.059
Femmes	86.545	382	3.294	0	2.778	119	397	82.869
Région wallonne								
Total								
Total	217.432	1.162	53.664	1.247	45.662	1.965	4.789	162.606
Hommes	134.053	1.162	47.753	1.144	40.347	1.704	4.557	85.138
Femmes	83.379	0	5.911	103	5.316	261	232	77.468
Trav posté 2 équipes								
Total	68.929	405	18.550	671	15.741	434	1.703	49.974
Hommes	42.518	405	15.696	671	13.055	312	1.658	26.417
Femmes	26.411	0	2.853	0	2.686	122	45	23.558
Trav posté 3 équipes								
Total	34.444	0	15.371	127	14.611	282	351	19.073
Hommes	24.698	0	14.468	127	13.708	282	351	10.230
Femmes	9.745	0	903	0	903	0	0	8.843
Trav posté 4 équipes								
Total	9.408	0	4.515	203	4.155	157	0	4.893
Hommes	7.268	0	4.515	203	4.155	157	0	2.753
Femmes	2.140	0	0	0	0	0	0	2.140
Horaire variable (travailleur)								
Total	32.844	75	5.381	0	4.264	726	391	27.389
Hommes	19.926	75	4.546	0	3.615	668	263	15.306
Femmes	12.918	0	835	0	649	58	128	12.083
Horaire flexible (employeur)								
Total	71.807	682	9.848	246	6.892	367	2.344	61.276
Hommes	39.642	682	8.528	143	5.814	285	2.285	30.432
Femmes	32.165	0	1.321	103	1.077	82	59	30.844

Section de la NACE

tertiaire

G	H	I	J	K	L	M	N	O	P et Q	Lieu de résidence
Région flamande										
Total										
53.612	19.486	71.703	17.528	40.011	57.837	25.964	96.175	18.104	1.893	Total
26.518	8.661	61.480	11.751	27.462	41.117	11.993	15.196	11.703	730	Hommes
27.094	10.825	10.223	5.777	12.549	16.719	13.971	80.980	6.401	1.163	Femmes
Trav posté 2 équipes										
13.822	4.303	21.899	1.844	6.387	11.970	7.991	27.110	4.477	413	Total
6.938	1.551	18.498	1.493	4.437	9.212	2.782	3.521	2.809	116	Hommes
6.884	2.752	3.401	350	1.949	2.758	5.210	23.588	1.668	297	Femmes
Trav posté 3 équipes										
1.249	480	8.263	262	1.856	2.856	575	12.821	771	0	Total
942	247	7.570	0	1.716	2.267	340	2.485	771	0	Hommes
307	233	693	262	140	590	235	10.335	0	0	Femmes
Trav posté 4 équipes										
212	356	3.118	194	221	2.996	106	5.871	0	0	Total
126	114	2.768	120	221	2.656	0	501	0	0	Hommes
86	242	350	74	0	340	106	5.370	0	0	Femmes
Horaire variable (travailleur)										
12.272	1.625	9.438	12.212	17.670	22.522	5.181	9.524	3.784	737	Total
8.847	995	7.874	7.990	12.372	13.187	3.413	2.709	2.633	332	Hommes
3.425	629	1.565	4.223	5.298	9.335	1.767	6.814	1.150	404	Femmes
Horaire flexible (employeur)										
26.056	12.723	28.985	3.015	13.878	17.493	12.111	40.850	9.072	743	Total
9.665	5.754	24.771	2.148	8.716	13.796	5.458	5.979	5.490	282	Hommes
16.391	6.970	4.214	867	5.162	3.697	6.653	34.871	3.583	461	Femmes
Région wallonne										
Total										
25.447	7.262	24.474	7.633	7.530	30.384	12.853	36.449	8.499	2.075	Total
11.581	4.030	21.840	5.398	5.139	20.383	4.745	5.785	5.459	778	Hommes
13.866	3.232	2.634	2.235	2.390	10.002	8.108	30.663	3.040	1.298	Femmes
Trav posté 2 équipes										
7.691	2.413	7.910	1.459	1.794	8.249	5.346	11.702	2.732	679	Total
3.823	1.785	7.293	738	1.242	5.974	1.878	1.792	1.811	80	Hommes
3.867	628	617	721	552	2.275	3.468	9.910	920	598	Femmes
Trav posté 3 équipes										
1.225	740	4.570	76	231	3.654	349	7.759	222	247	Total
640	297	4.295	76	231	2.931	161	1.174	179	247	Hommes
585	444	274	0	0	723	189	6.585	43	0	Femmes
Trav posté 4 équipes										
497	0	725	250	29	1.084	42	2.010	204	51	Total
152	0	725	250	29	1.084	0	338	124	51	Hommes
344	0	0	0	0	0	42	1.672	81	0	Femmes
Horaire variable (travailleur)										
3.807	525	2.584	3.683	2.112	7.161	2.426	3.284	1.639	169	Total
1.894	182	2.177	2.594	1.630	3.732	1.236	514	1.346	0	Hommes
1.912	344	408	1.089	481	3.428	1.189	2.770	293	169	Femmes
Horaire flexible (employeur)										
12.228	3.584	8.685	2.164	3.364	10.237	4.690	11.694	3.702	930	Total
5.071	1.767	7.350	1.739	2.007	6.662	1.470	1.967	1.999	399	Hommes
7.157	1.817	1.334	425	1.357	3.575	3.220	9.726	1.703	531	Femmes

Travail en équipes, activité économique NACE, sexe et lieu de travail (hormis à

Lieu de travail	Ensemble des activités	Section de la NACE						Total secteur tertiaire
		Secteur primaire	Secteur secondaire				Total secteur tertiaire	
		A et B	Total secteur secondaire	C	D	E		
Belgique								
Total								
Total	873.739	3.152	249.832	1.968	225.003	6.514	16.347	620.755
Hommes	543.249	2.450	209.479	1.761	186.959	6.019	14.740	331.319
Femmes	330.490	702	40.353	207	38.045	494	1.607	289.435
Trav posté 2 équipes								
Total	281.145	1.220	112.278	814	105.922	1.255	4.287	167.648
Hommes	176.219	1.029	88.193	814	82.410	1.019	3.950	86.997
Femmes	104.926	190	24.085	0	23.512	236	337	80.651
Trav posté 3 équipes								
Total	101.786	0	50.737	237	49.070	959	471	51.048
Hommes	75.646	0	47.225	237	45.558	959	471	28.421
Femmes	26.140	0	3.512	0	3.512	0	0	22.627
Trav posté 4 équipes								
Total	39.774	0	20.338	330	19.482	426	100	19.437
Hommes	30.561	0	20.216	330	19.360	426	100	10.345
Femmes	9.213	0	122	0	122	0	0	9.091
Horaire variable (travailleur)								
Total	172.182	205	33.897	232	27.586	3.187	2.893	138.080
Hommes	109.788	75	26.232	127	20.834	3.129	2.142	83.481
Femmes	62.394	130	7.665	105	6.752	58	750	54.599
Horaire flexible (employeur)								
Total	278.852	1.728	32.582	355	22.943	687	8.596	244.542
Hommes	151.034	1.346	27.613	252	18.797	487	8.076	122.075
Femmes	127.818	382	4.969	103	4.146	200	520	122.467
Région de Bruxelles-Capitale								
Total								
Total	154.014	0	19.656	267	15.767	1.703	1.919	134.358
Hommes	94.654	0	15.931	162	12.498	1.490	1.780	78.723
Femmes	59.361	0	3.725	105	3.269	213	139	55.635
Trav posté 2 équipes								
Total	38.465	0	7.414	0	6.788	264	362	31.051
Hommes	24.250	0	6.309	0	5.797	150	362	17.941
Femmes	14.215	0	1.105	0	991	114	0	13.110
Trav posté 3 équipes								
Total	9.597	0	1.670	0	1.521	148	0	7.927
Hommes	6.680	0	1.586	0	1.438	148	0	5.094
Femmes	2.917	0	84	0	84	0	0	2.833
Trav posté 4 équipes								
Total	3.689	0	338	53	184	0	100	3.351
Hommes	3.088	0	338	53	184	0	100	2.750
Femmes	601	0	0	0	0	0	0	601
Horaire variable (travailleur)								
Total	55.611	0	6.124	105	4.304	1.048	668	49.487
Hommes	34.872	0	4.452	0	2.871	990	592	30.420
Femmes	20.739	0	1.672	105	1.434	58	76	19.067
Horaire flexible (employeur)								
Total	46.652	0	4.111	109	2.970	243	789	42.541
Hommes	25.764	0	3.246	109	2.209	202	726	22.518
Femmes	20.888	0	865	0	761	41	63	20.023

l'étranger

Section de la NACE

tertiaire

G	H	I	J	K	L	M	N	O	P et Q	Lieu de travail
Belgique										
Total										
85.638	30.117	103.397	28.009	55.642	95.434	44.702	138.912	30.840	8.061	Total
41.636	14.943	89.322	18.769	37.671	65.193	18.318	22.719	19.389	3.359	Hommes
44.002	15.174	14.076	9.240	17.971	30.241	26.385	116.193	11.451	4.702	Femmes
Trav posté 2 équipes										
22.754	7.952	31.665	3.937	10.578	22.382	15.398	41.999	8.924	2.058	Total
11.433	4.239	27.590	2.657	7.484	16.528	4.973	5.876	5.560	658	Hommes
11.321	3.713	4.074	1.280	3.095	5.855	10.425	36.123	3.364	1.400	Femmes
Trav posté 3 équipes										
2.665	1.799	13.820	398	2.378	6.690	1.015	21.075	1.097	112	Total
1.678	960	12.779	76	2.172	5.377	591	3.622	1.053	112	Hommes
987	839	1.041	322	206	1.313	424	17.453	43	0	Femmes
Trav posté 4 équipes										
677	435	4.386	408	531	4.482	216	8.046	204	51	Total
278	193	4.036	333	352	4.082	0	895	124	51	Hommes
398	242	350	74	180	400	216	7.150	81	0	Femmes
Horaire variable (travailleur)										
17.982	2.185	13.331	17.696	22.332	32.987	8.349	14.202	6.400	2.616	Total
12.011	1.122	10.629	11.686	15.583	18.110	5.006	3.567	4.709	1.058	Hommes
5.971	1.063	2.702	6.010	6.750	14.877	3.343	10.635	1.691	1.558	Femmes
Horaire flexible (employeur)										
41.561	17.747	40.195	5.571	19.822	28.893	19.724	53.590	14.215	3.224	Total
16.236	8.429	34.286	4.018	12.081	21.096	7.748	8.757	7.943	1.481	Hommes
25.326	9.318	5.909	1.553	7.740	7.797	11.976	44.832	6.272	1.744	Femmes
Région de Bruxelles-Capitale										
Total										
12.502	5.341	15.879	15.902	16.574	25.972	9.073	18.144	8.777	6.193	Total
7.472	2.796	12.862	10.650	10.590	16.748	3.249	5.334	5.952	3.070	Hommes
5.030	2.545	3.017	5.252	5.984	9.224	5.825	12.811	2.824	3.124	Femmes
Trav posté 2 équipes										
3.116	1.884	4.439	1.256	3.572	4.855	2.835	5.718	2.183	1.194	Total
2.012	1.228	3.934	938	2.342	3.476	650	1.398	1.306	658	Hommes
1.105	656	505	318	1.230	1.379	2.186	4.320	877	536	Femmes
Trav posté 3 équipes										
387	544	2.172	295	758	876	315	2.351	228	0	Total
164	381	1.969	76	692	766	315	502	228	0	Hommes
223	162	204	219	66	110	0	1.849	0	0	Femmes
Trav posté 4 équipes										
278	80	816	160	460	1.049	68	323	66	51	Total
278	80	816	86	280	989	0	104	66	51	Hommes
0	0	0	74	180	60	68	219	0	0	Femmes
Horaire variable (travailleur)										
4.601	472	4.074	11.439	6.812	13.436	1.495	2.694	2.379	2.085	Total
3.396	75	3.006	7.525	4.218	7.639	819	1.022	1.774	946	Hommes
1.206	397	1.069	3.914	2.594	5.797	676	1.672	605	1.139	Femmes
Horaire flexible (employeur)										
4.119	2.362	4.376	2.753	4.973	5.756	4.359	7.058	3.921	2.864	Total
1.623	1.032	3.136	2.026	3.058	3.877	1.465	2.307	2.578	1.415	Hommes
2.497	1.330	1.239	727	1.915	1.879	2.894	4.752	1.343	1.449	Femmes

Travail en équipes, activité économique NACE, sexe et lieu de travail (hormis à

Lieu de travail	Ensemble des activités	Section de la NACE						Total secteur tertiaire
		Secteur primaire	Secteur secondaire				Total secteur tertiaire	
		A et B	Total secteur secondaire	C	D	E		
Région flamande								
Total								
Total	538.805	2.189	186.093	610	171.926	3.183	10.374	350.524
Hommes	341.062	1.487	153.945	507	141.235	3.065	9.138	185.630
Femmes	197.744	702	32.148	103	30.691	119	1.236	164.894
Trav posté 2 équipes								
Total	183.423	955	89.760	143	86.655	489	2.472	92.709
Hommes	117.255	765	69.255	143	66.443	489	2.180	47.235
Femmes	66.168	190	20.504	0	20.213	0	292	45.473
Trav posté 3 équipes								
Total	63.027	0	35.873	110	35.076	529	159	27.154
Hommes	48.629	0	33.119	110	32.321	529	159	15.510
Femmes	14.398	0	2.754	0	2.754	0	0	11.644
Trav posté 4 équipes								
Total	28.066	0	16.127	127	15.731	269	0	11.939
Hommes	21.525	0	16.005	127	15.610	269	0	5.520
Femmes	6.541	0	122	0	122	0	0	6.419
Horaire variable (travailleur)								
Total	92.314	130	23.691	127	19.918	1.713	1.934	68.493
Hommes	60.934	0	18.176	127	14.950	1.713	1.387	42.758
Femmes	31.380	130	5.515	0	4.968	0	547	25.735
Horaire flexible (employeur)								
Total	171.975	1.104	20.642	103	14.546	184	5.810	150.229
Hommes	92.719	722	17.389	0	11.912	66	5.412	74.607
Femmes	79.256	382	3.253	103	2.634	119	397	75.622
Région wallonne								
Total								
Total	180.919	964	44.083	1.091	37.310	1.627	4.055	135.873
Hommes	107.533	964	39.604	1.091	33.225	1.465	3.823	66.966
Femmes	73.386	0	4.479	0	4.085	162	232	68.907
Trav posté 2 équipes								
Total	59.257	265	15.104	671	12.479	501	1.453	43.888
Hommes	34.714	265	12.629	671	10.170	380	1.408	21.820
Femmes	24.543	0	2.475	0	2.309	122	45	22.067
Trav posté 3 équipes								
Total	29.162	0	13.195	127	12.473	282	313	15.967
Hommes	20.337	0	12.520	127	11.799	282	313	7.817
Femmes	8.824	0	674	0	674	0	0	8.150
Trav posté 4 équipes								
Total	8.019	0	3.873	150	3.566	157	0	4.146
Hommes	5.948	0	3.873	150	3.566	157	0	2.075
Femmes	2.071	0	0	0	0	0	0	2.071
Horaire variable (travailleur)								
Total	24.257	75	4.082	0	3.364	427	292	20.100
Hommes	13.982	75	3.604	0	3.013	427	164	10.304
Femmes	10.275	0	478	0	351	0	128	9.796
Horaire flexible (employeur)								
Total	60.225	624	7.829	143	5.428	260	1.998	51.772
Hommes	32.552	624	6.978	143	4.676	220	1.939	24.950
Femmes	27.673	0	851	0	751	41	59	26.822

l'étranger (suite et fin)

Section de la NACE

tertiaire

G	H	I	J	K	L	M	N	O	P et Q	Lieu de travail
Région flamande										
Total										
50.735	18.082	70.404	9.012	33.206	43.260	23.345	87.040	14.476	964	Total
24.339	8.312	60.729	6.047	23.484	30.800	10.379	12.426	8.825	290	Hommes
26.397	9.770	9.675	2.965	9.721	12.460	12.966	74.614	5.650	674	Femmes
Trav posté 2 équipes										
12.928	3.888	21.446	1.731	5.633	10.311	7.318	25.089	4.099	266	Total
6.130	1.379	18.243	1.380	4.237	7.821	2.532	2.833	2.679	0	Hommes
6.798	2.509	3.203	350	1.396	2.490	4.787	22.255	1.419	266	Femmes
Trav posté 3 équipes										
1.249	558	8.565	103	1.468	2.531	350	11.527	690	112	Total
942	325	7.872	0	1.329	2.051	115	2.117	646	112	Hommes
307	233	693	103	140	480	235	9.410	43	0	Femmes
Trav posté 4 équipes										
86	356	3.125	0	72	2.398	106	5.796	0	0	Total
0	114	2.775	0	72	2.059	0	501	0	0	Hommes
86	242	350	0	0	340	106	5.296	0	0	Femmes
Horaire variable (travailleur)										
10.457	1.269	7.508	5.096	13.810	14.100	4.626	8.600	2.618	409	Total
7.260	865	6.140	3.313	10.304	7.879	2.899	2.161	1.825	112	Hommes
3.197	403	1.368	1.783	3.506	6.221	1.727	6.439	793	297	Femmes
Horaire flexible (employeur)										
26.015	12.012	29.760	2.083	12.223	13.920	10.944	36.027	7.069	176	Total
10.007	5.628	25.698	1.354	7.543	10.990	4.833	4.814	3.674	66	Hommes
16.008	6.383	4.062	729	4.680	2.929	6.112	31.214	3.395	111	Femmes
Région wallonne										
Total										
22.401	6.694	17.115	3.096	5.862	26.202	12.284	33.727	7.588	904	Total
9.826	3.835	15.731	2.072	3.596	17.645	4.690	4.959	4.611	0	Hommes
12.575	2.859	1.383	1.023	2.266	8.557	7.594	28.768	2.977	904	Femmes
Trav posté 2 équipes										
6.709	2.180	5.779	951	1.374	7.217	5.244	11.193	2.643	598	Total
3.291	1.631	5.413	339	904	5.231	1.791	1.645	1.574	0	Hommes
3.418	549	366	612	470	1.986	3.453	9.548	1.068	598	Femmes
Trav posté 3 équipes										
1.029	697	3.082	0	151	3.282	349	7.197	179	0	Total
572	254	2.938	0	151	2.559	161	1.003	179	0	Hommes
457	444	144	0	0	723	189	6.194	0	0	Femmes
Trav posté 4 équipes										
312	0	445	248	0	1.035	42	1.926	139	0	Total
0	0	445	248	0	1.035	0	290	58	0	Hommes
312	0	0	0	0	0	42	1.636	81	0	Femmes
Horaire variable (travailleur)										
2.924	444	1.749	1.162	1.711	5.451	2.228	2.908	1.403	122	Total
1.356	182	1.483	848	1.061	2.592	1.288	384	1.110	0	Hommes
1.568	262	266	313	650	2.859	940	2.524	293	122	Femmes
Horaire flexible (employeur)										
11.427	3.373	6.059	735	2.626	9.218	4.420	10.504	3.225	184	Total
4.606	1.769	5.452	638	1.480	6.229	1.450	1.637	1.691	0	Hommes
6.821	1.605	608	98	1.146	2.989	2.970	8.867	1.534	184	Femmes

Personnes suivant une formation selon le diplôme obtenu et le sexe. Belgique

	Diplôme obtenu						Universitaire
	Total	Primaire ou sans diplôme	Secondaire inférieur	Secondaire supérieur	Sup. non univ. type court	Sup. non univ. type long	
Belgique							
Actifs occupés							
Total général							
Total	329.244	9.590	40.391	110.053	83.561	19.148	66.501
Hommes	189.413	6.643	26.840	66.422	36.543	12.213	40.752
Femmes	139.831	2.947	13.551	43.631	47.018	6.935	25.749
Formation initiale							
Total	36.151	4.004	9.566	14.086	2.326	441	5.728
Hommes	21.496	2.959	6.420	7.607	1.437	272	2.801
Femmes	14.656	1.045	3.146	6.479	888	169	2.927
Formation professionnelle continue							
Total	245.167	4.050	26.023	80.880	66.363	15.043	52.808
Hommes	144.399	3.056	18.039	50.329	29.603	10.248	33.124
Femmes	100.768	994	7.984	30.550	36.761	4.795	19.684
Adaptation, perfectionnement							
Total	204.564	3.219	19.674	66.226	56.609	12.895	45.940
Hommes	119.676	2.333	14.037	40.483	25.171	8.717	28.936
Femmes	84.888	886	5.638	25.743	31.439	4.179	17.004
Réintégration							
Total	3.336	108	639	1.752	464	0	373
Hommes	1.965	0	341	1.042	354	0	228
Femmes	1.370	108	298	710	110	0	145
Autre formation prof. continue							
Total	37.268	724	5.710	12.901	9.291	2.148	6.494
Hommes	22.758	724	3.661	8.804	4.079	1.532	3.959
Femmes	14.510	0	2.048	4.098	5.212	617	2.535
Formation par intérêt personnel							
Total	47.925	1.536	4.802	15.087	14.872	3.663	7.965
Hommes	23.518	628	2.381	8.486	5.503	1.693	4.827
Femmes	24.407	908	2.421	6.601	9.369	1.970	3.138

Graphique 2
Lieu de travail et lieu de résidence

Répartition (%) selon la région du lieu de travail des actifs domiciliés en région bruxelloise

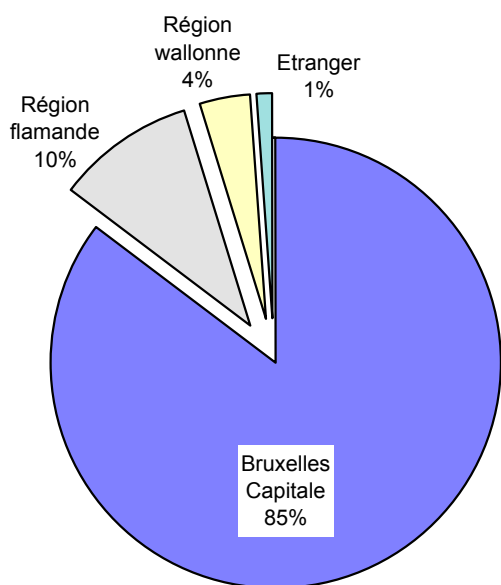

Répartition (%) selon la région du lieu de travail des actifs domiciliés en région flamande

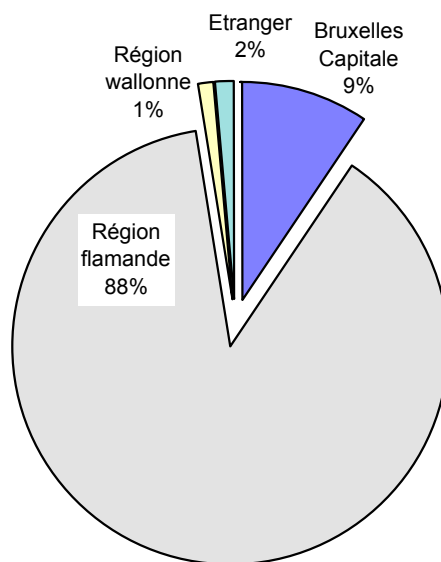

Répartition (%) selon la région du lieu de travail des actifs domiciliés en région wallonne

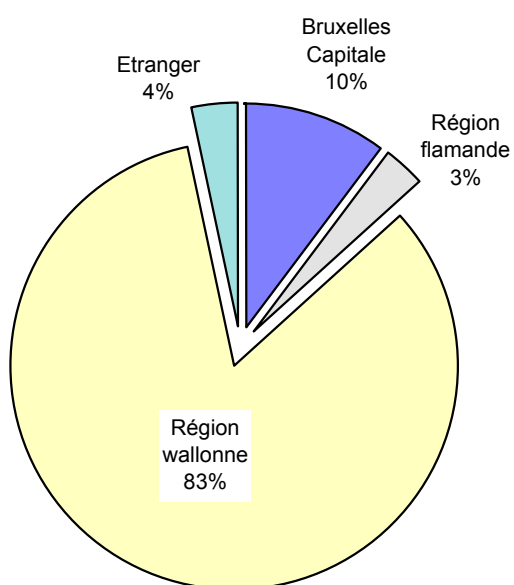

Répartition régionale de l'emploi (lieu de travail)

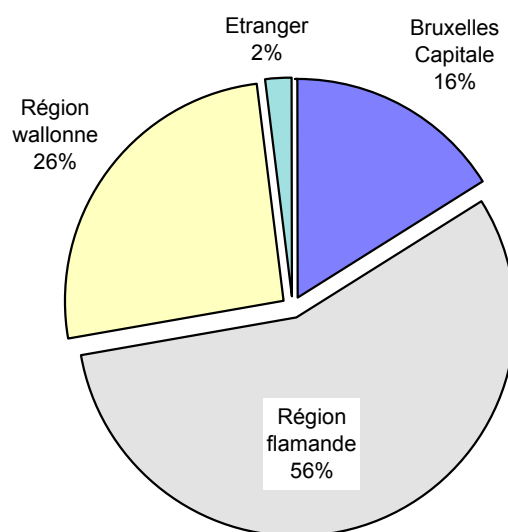

Graphique 3

Heures de travail durant la semaine de référence :
moyenne des salariés à temps plein

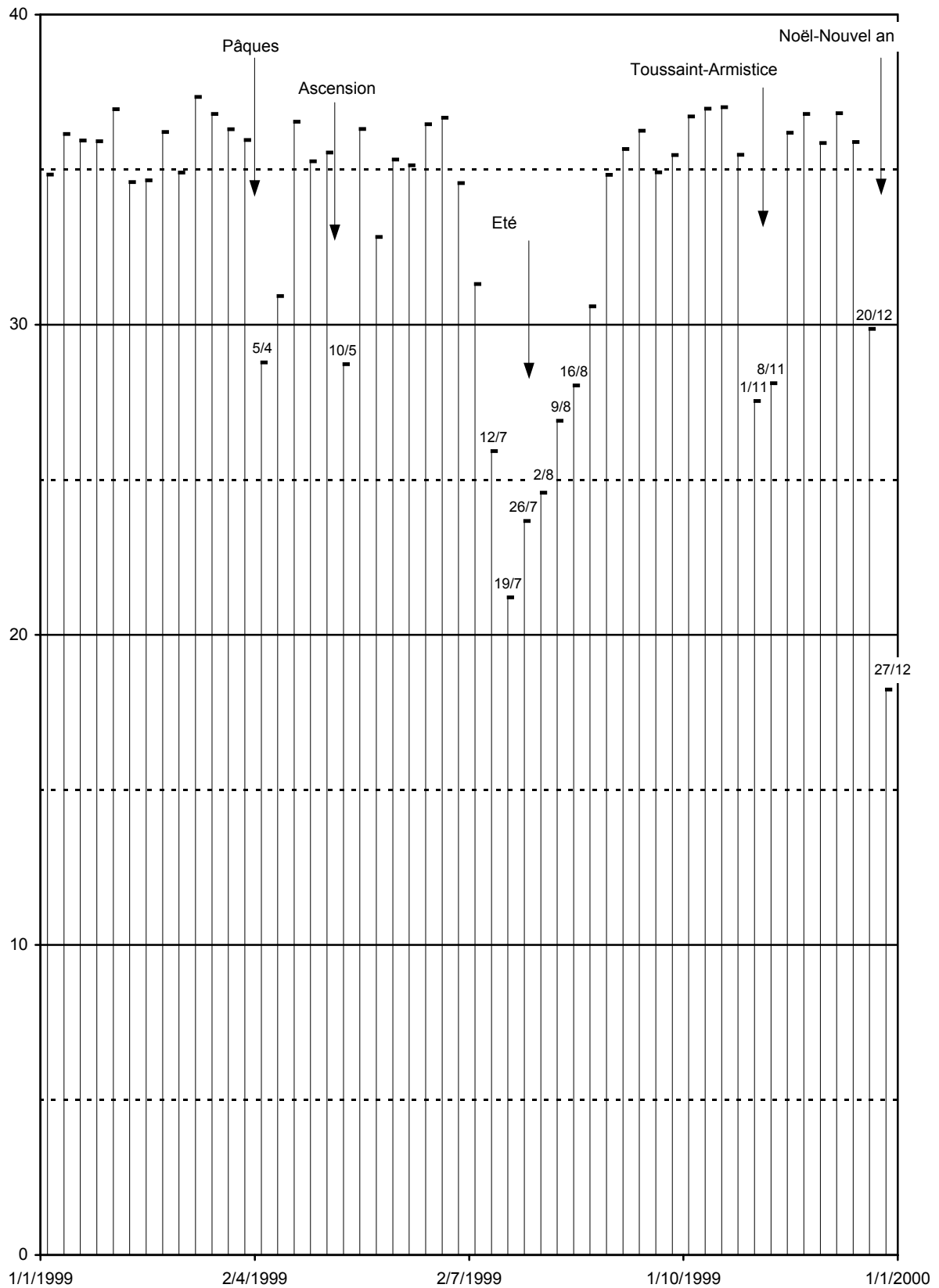

Graphique 4

Emploi salarié: temps complet / temps partiel (et motif) par groupe d'âge (%)

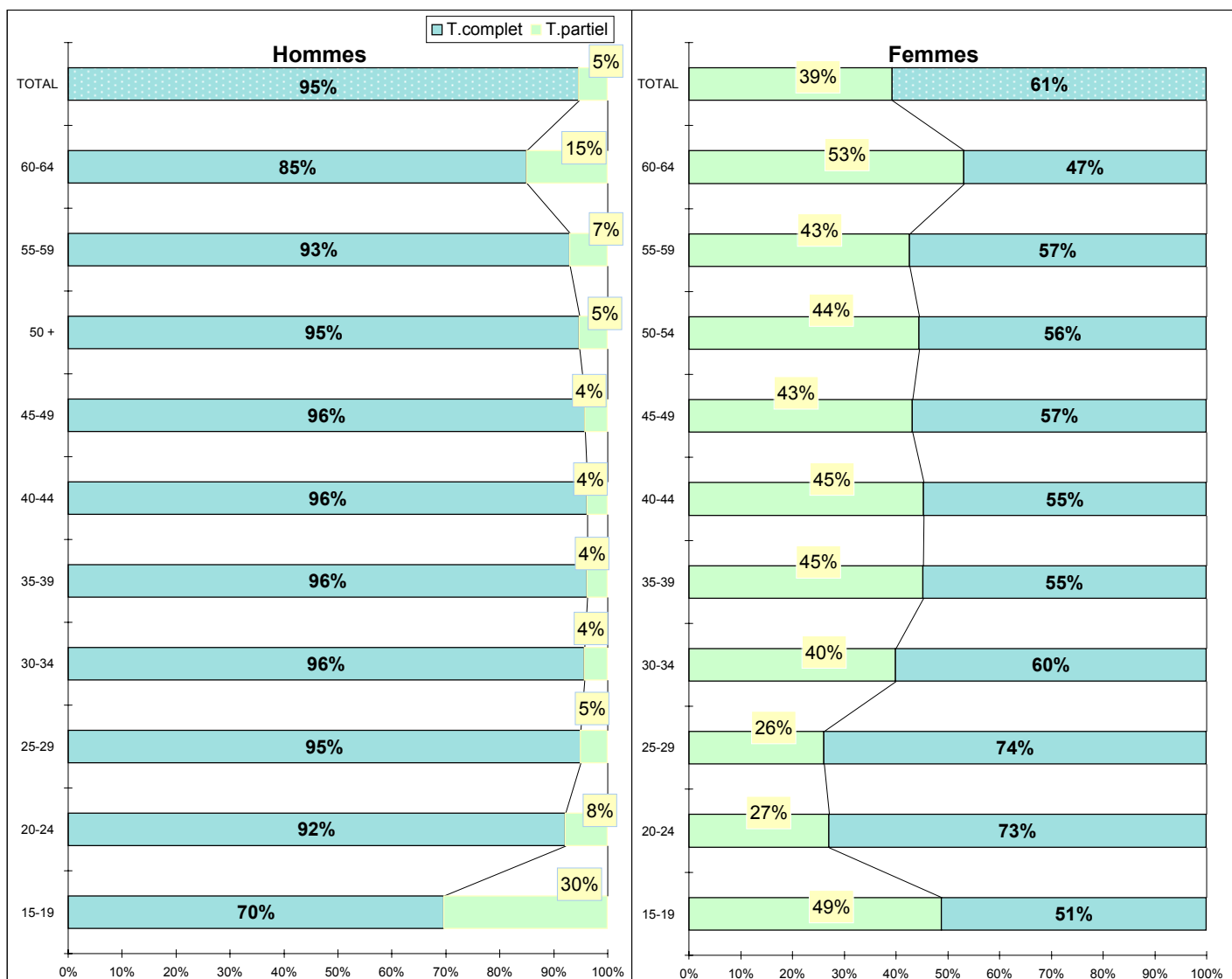

Temps partiel selon le motif
Hommes

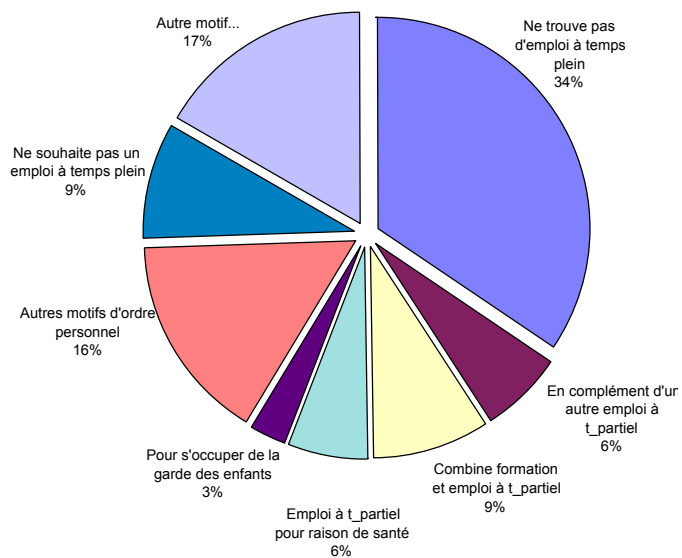

Temps partiel selon le motif
Femmes

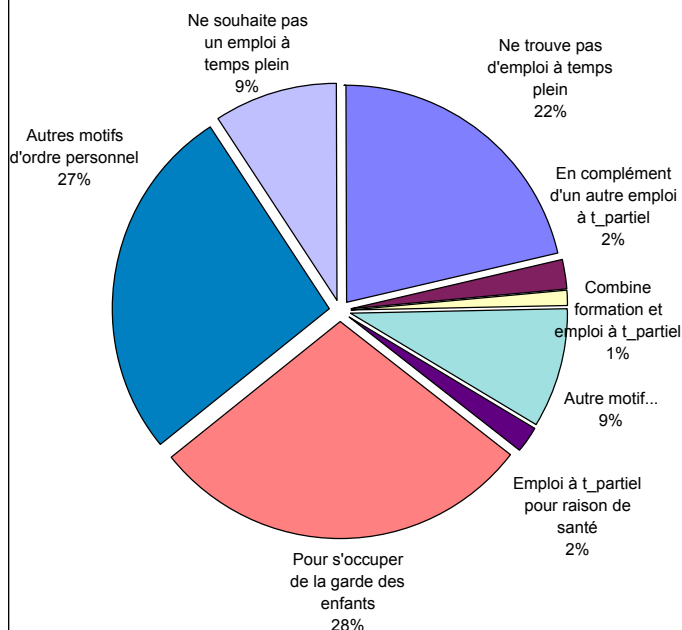

Tableaux et graphiques
T3 – Chômeurs BIT

Situation antérieure à la recherche d'un emploi, sexe, âge et région de résidence

Situation avant la recherche d'emploi	Total	De 15 à 24 ans	De 25 à 49 ans	50 ans et plus
Belgique				
Total général				
Total	308.478	76.917	205.182	26.379
Hommes	144.568	37.262	91.546	15.760
Femmes	163.910	39.655	113.636	10.619
Avait un emploi				
Total	181.680	18.925	139.165	23.589
Hommes	91.370	10.621	66.316	14.434
Femmes	90.309	8.304	72.849	9.155
Etait étudiant, élève				
Total	74.376	52.226	22.082	68
Hommes	36.184	24.078	12.106	0
Femmes	38.193	28.148	9.977	68
S'occupait de son foyer				
Total	21.325	1.539	18.804	983
Hommes	1.151	132	948	70
Femmes	20.175	1.406	17.856	913
Etait en incapacité de travail				
Total	6.983	510	6.065	408
Hommes	3.186	165	2.870	151
Femmes	3.797	344	3.195	258
Autre situation				
Total	24.113	3.717	19.066	1.330
Hommes	12.677	2.265	9.306	1.106
Femmes	11.436	1.452	9.760	225
Région de Bruxelles-Capitale				
Total général				
Total	56.161	10.699	40.764	4.698
Hommes	31.444	5.980	22.517	2.947
Femmes	24.717	4.719	18.247	1.751
Avait un emploi				
Total	34.680	2.615	28.063	4.003
Hommes	20.109	1.168	16.372	2.570
Femmes	14.571	1.447	11.691	1.433
Etait étudiant, élève				
Total	12.097	7.544	4.485	68
Hommes	7.269	4.494	2.775	0
Femmes	4.828	3.050	1.710	68
S'occupait de son foyer				
Total	3.669	140	3.208	321
Hommes	232	0	162	70
Femmes	3.437	140	3.047	250
Etait en incapacité de travail				
Total	886	0	886	0
Hommes	403	0	403	0
Femmes	483	0	483	0
Autre situation				
Total	4.829	400	4.122	307
Hommes	3.431	318	2.806	307
Femmes	1.398	81	1.317	0

Situation antérieure à la recherche d'un emploi, sexe, âge et région de résidence - suite et fin

Situation avant la recherche d'emploi	Total	De 15 à 24 ans	De 25 à 49 ans	50 ans et plus
Région flamande				
Total général				
Total	113.341	30.620	71.447	11.274
Hommes	47.708	15.496	26.339	5.873
Femmes	65.634	15.124	45.108	5.402
Avait un emploi				
Total	69.635	9.762	49.862	10.011
Hommes	30.775	5.882	19.371	5.523
Femmes	38.860	3.880	30.492	4.488
Etait étudiant, élève				
Total	23.221	18.706	4.515	0
Hommes	10.988	8.837	2.152	0
Femmes	12.232	9.869	2.363	0
S'occupait de son foyer				
Total	8.190	606	7.077	507
Hommes	285	0	285	0
Femmes	7.906	606	6.793	507
Etait en incapacité de travail				
Total	3.348	357	2.710	281
Hommes	1.441	116	1.225	100
Femmes	1.907	241	1.485	181
Autre situation				
Total	8.948	1.190	7.283	475
Hommes	4.219	661	3.308	250
Femmes	4.729	529	3.976	225
Région wallonne				
Total général				
Total	138.975	35.598	92.971	10.407
Hommes	65.416	15.786	42.690	6.941
Femmes	73.559	19.812	50.281	3.466
Avait un emploi				
Total	77.365	6.548	61.240	9.576
Hommes	40.487	3.571	30.574	6.342
Femmes	36.878	2.977	30.666	3.234
Etait étudiant, élève				
Total	39.059	25.976	13.083	0
Hommes	17.926	10.747	7.179	0
Femmes	21.133	15.229	5.904	0
S'occupait de son foyer				
Total	9.466	793	8.518	155
Hommes	634	132	502	0
Femmes	8.832	661	8.016	155
Etait en incapacité de travail				
Total	2.749	153	2.470	127
Hommes	1.342	49	1.242	50
Femmes	1.407	104	1.227	76
Autre situation				
Total	10.336	2.128	7.660	548
Hommes	5.027	1.286	3.193	548
Femmes	5.309	842	4.467	0

Durée de la recherche d'un emploi, sexe, âge et région de résidence

Durée de la recherche	Total	De 15 à 24 ans	De 25 à 49 ans	50 ans et plus
Belgique				
Total général				
Total	308.478	76.917	205.182	26.379
Hommes	144.568	37.262	91.546	15.760
Femmes	163.910	39.655	113.636	10.619
Moins d'un mois				
Total	20.862	10.137	9.994	730
Hommes	10.949	6.013	4.472	464
Femmes	9.913	4.125	5.522	267
1 à 2 mois				
Total	37.046	17.019	18.669	1.358
Hommes	17.567	8.162	8.452	953
Femmes	19.479	8.858	10.217	405
3 à 5 mois				
Total	34.434	12.372	20.576	1.486
Hommes	14.328	4.859	8.572	898
Femmes	20.106	7.513	12.005	588
6 à 11 mois				
Total	39.037	11.977	24.812	2.249
Hommes	18.638	6.217	11.116	1.305
Femmes	20.399	5.760	13.696	944
12 à 17 mois				
Total	34.427	9.259	23.296	1.873
Hommes	15.788	5.097	9.739	952
Femmes	18.639	4.162	13.557	921
18 à 23 mois				
Total	13.882	3.932	8.730	1.220
Hommes	5.704	1.869	3.093	742
Femmes	8.179	2.063	5.637	478
24 à 47 mois				
Total	53.647	9.323	39.567	4.756
Hommes	25.123	3.734	17.961	3.428
Femmes	28.524	5.589	21.607	1.328
Plus de 47 mois				
Total	75.142	2.897	59.538	12.707
Hommes	36.471	1.311	28.142	7.019
Femmes	38.670	1.586	31.396	5.688

Durée de la recherche d'un emploi, sexe, âge et région de résidence (suite)

Durée de la recherche	Total	De 15 à 24 ans	De 25 à 49 ans	50 ans et plus
Région de Bruxelles-Capitale				
Total général				
Total	56.161	10.699	40.764	4.698
Hommes	31.444	5.980	22.517	2.947
Femmes	24.717	4.719	18.247	1.751
Moins d'un mois				
Total	2.345	805	1.408	132
Hommes	1.223	570	652	0
Femmes	1.122	234	755	132
1 à 2 mois				
Total	5.576	2.180	3.070	326
Hommes	2.847	1.054	1.530	263
Femmes	2.729	1.127	1.540	62
3 à 5 mois				
Total	5.654	1.794	3.860	0
Hommes	2.799	770	2.029	0
Femmes	2.856	1.024	1.831	0
6 à 11 mois				
Total	8.103	2.016	5.759	329
Hommes	5.062	1.321	3.475	267
Femmes	3.041	695	2.284	62
12 à 17 mois				
Total	6.706	1.570	4.615	521
Hommes	3.837	1.122	2.394	321
Femmes	2.869	448	2.222	200
18 à 23 mois				
Total	2.509	371	1.928	210
Hommes	1.284	143	997	144
Femmes	1.225	228	931	66
24 à 47 mois				
Total	11.749	1.491	9.307	951
Hommes	7.211	835	5.678	698
Femmes	4.538	656	3.629	253
Plus de 47 mois				
Total	13.518	472	10.816	2.230
Hommes	7.181	165	5.761	1.255
Femmes	6.337	307	5.054	976

Durée de la recherche d'un emploi, sexe, âge et région de résidence (suite)

Durée de la recherche	Total	De 15 à 24 ans	De 25 à 49 ans	50 ans et plus
Région flamande				
Total général				
Total	113.341	30.620	71.447	11.274
Hommes	47.708	15.496	26.339	5.873
Femmes	65.634	15.124	45.108	5.402
Moins d'un mois				
Total	12.811	6.535	5.937	339
Hommes	6.580	3.935	2.396	248
Femmes	6.231	2.600	3.541	91
1 à 2 mois				
Total	19.961	8.707	10.291	963
Hommes	8.978	4.239	4.094	645
Femmes	10.983	4.468	6.197	318
3 à 5 mois				
Total	17.150	6.342	9.781	1.028
Hommes	7.132	3.122	3.419	592
Femmes	10.019	3.220	6.363	436
6 à 11 mois				
Total	14.531	3.814	9.558	1.159
Hommes	5.863	1.700	3.588	575
Femmes	8.667	2.113	5.970	584
12 à 17 mois				
Total	13.519	2.904	9.858	757
Hommes	4.985	1.449	3.295	242
Femmes	8.533	1.455	6.563	516
18 à 23 mois				
Total	3.801	494	2.774	533
Hommes	1.500	320	859	321
Femmes	2.301	174	1.915	212
24 à 47 mois				
Total	13.828	1.573	10.649	1.606
Hommes	5.528	479	3.776	1.273
Femmes	8.300	1.093	6.874	333
Plus de 47 mois				
Total	17.740	252	12.599	4.890
Hommes	7.141	252	4.912	1.977
Femmes	10.600	0	7.687	2.913

Durée de la recherche d'un emploi, sexe, âge et région de résidence (suite et fin)

Durée de la recherche	Total	De 15 à 24 ans	De 25 à 49 ans	50 ans et plus
Région wallonne				
Total général				
Total	138.975	35.598	92.971	10.407
Hommes	65.416	15.786	42.690	6.941
Femmes	73.559	19.812	50.281	3.466
Moins d'un mois				
Total	5.706	2.798	2.649	259
Hommes	3.147	1.508	1.424	216
Femmes	2.560	1.290	1.226	44
1 à 2 mois				
Total	11.509	6.132	5.307	70
Hommes	5.742	2.869	2.827	45
Femmes	5.767	3.263	2.480	25
3 à 5 mois				
Total	11.630	4.236	6.935	459
Hommes	4.398	967	3.124	306
Femmes	7.232	3.269	3.811	152
6 à 11 mois				
Total	16.404	6.148	9.495	761
Hommes	7.712	3.196	4.053	463
Femmes	8.691	2.951	5.442	298
12 à 17 mois				
Total	14.203	4.785	8.823	595
Hommes	6.966	2.526	4.050	390
Femmes	7.237	2.259	4.772	205
18 à 23 mois				
Total	7.571	3.066	4.028	477
Hommes	2.919	1.406	1.236	277
Femmes	4.653	1.660	2.792	200
24 à 47 mois				
Total	28.069	6.260	19.611	2.199
Hommes	12.383	2.419	8.507	1.457
Femmes	15.686	3.840	11.104	742
Plus de 47 mois				
Total	43.883	2.173	36.123	5.587
Hommes	22.150	894	17.469	3.787
Femmes	21.733	1.279	18.655	1.800

Méthodes actives de recherche d'un emploi, sexe, âge et région de résidence

Méthodes de recherche	Total	De 15 à 24 ans	De 25 à 49 ans	50 ans et plus
Belgique				
Ensemble des méthodes				
Total	716.866	189.655	472.855	54.356
Hommes	341.481	89.462	218.884	33.135
Femmes	375.385	100.194	253.970	21.221
Contact avec un service de placement officiel				
Total	208.627	53.686	137.419	17.522
Hommes	99.624	25.268	63.554	10.802
Femmes	109.004	28.418	73.865	6.720
Contact avec une agence d'intérim ou ALE				
Total	90.272	28.408	56.569	5.296
Hommes	43.912	14.536	26.167	3.209
Femmes	46.360	13.872	30.401	2.087
Contact avec un employeur				
Total	81.040	23.765	51.098	6.178
Hommes	37.453	9.910	23.254	4.289
Femmes	43.587	13.855	27.844	1.889
Appel à des relations personnelles				
Total	97.330	24.058	64.934	8.338
Hommes	46.112	11.095	30.210	4.806
Femmes	51.218	12.962	34.724	3.532
A répondu à (fait paraître) des annonces				
Total	59.909	15.927	39.648	4.335
Hommes	27.503	7.399	17.657	2.447
Femmes	32.406	8.528	21.990	1.888
A participé à un test, examen				
Total	27.942	8.016	18.555	1.371
Hommes	12.891	4.097	8.074	720
Femmes	15.051	3.919	10.480	652
A consulté des annonces				
Total	134.301	31.632	92.746	9.922
Hommes	63.975	14.689	43.164	6.122
Femmes	70.325	16.943	49.582	3.800
A cherché un terrain, bâtiment ou équipement				
Total	575	142	433	0
Hommes	409	142	267	0
Femmes	166	0	166	0
A cherché des moyens financiers				
Total	2.304	226	1.732	347
Hommes	1.696	163	1.299	234
Femmes	608	62	433	113
A cherché une licence, des autorisations				
Total	1.672	257	1.310	105
Hommes	1.298	195	1.051	52
Femmes	374	62	259	53
Autres méthodes				
Total	12.892	3.539	8.412	942
Hommes	6.607	1.967	4.186	454
Femmes	6.285	1.572	4.226	488

Méthodes actives de recherche d'un emploi, sexe, âge et région de résidence
- suite

Méthodes de recherche	Total	De 15 à 24 ans	De 25 à 49 ans	50 ans et plus
Région de Bruxelles-Capitale				
Ensemble des méthodes				
Total	125.639	24.626	91.361	9.652
Hommes	71.723	13.970	51.576	6.177
Femmes	53.916	10.656	39.785	3.476
Contact avec un service de placement officiel				
Total	36.967	7.194	26.444	3.329
Hommes	21.051	4.006	14.815	2.230
Femmes	15.916	3.188	11.629	1.099
Contact avec une agence d'intérim ou ALE				
Total	8.430	2.382	5.451	596
Hommes	5.254	1.436	3.347	471
Femmes	3.176	947	2.104	125
Contact avec un employeur				
Total	12.556	2.817	9.034	705
Hommes	7.042	1.528	5.064	450
Femmes	5.514	1.289	3.970	255
Appel à des relations personnelles				
Total	17.770	3.100	13.075	1.595
Hommes	9.843	1.638	7.180	1.025
Femmes	7.928	1.461	5.896	570
A répondu à (fait paraître) des annonces				
Total	11.613	2.167	8.868	578
Hommes	6.109	1.181	4.485	444
Femmes	5.504	987	4.384	134
A participé à un test, examen				
Total	2.967	554	2.229	184
Hommes	1.807	310	1.367	130
Femmes	1.160	244	863	53
A consulté des annonces				
Total	32.292	6.020	23.805	2.467
Hommes	18.381	3.479	13.602	1.299
Femmes	13.911	2.540	10.202	1.168
A cherché un terrain, bâtiment ou équipement				
Total	98	0	98	0
Hommes	0	0	0	0
Femmes	98	0	98	0
A cherché des moyens financiers				
Total	660	103	416	142
Hommes	521	103	347	70
Femmes	140	0	68	71
A cherché une licence, des autorisations				
Total	450	103	347	0
Hommes	354	103	251	0
Femmes	96	0	96	0
Autres méthodes				
Total	1.836	186	1.594	57
Hommes	1.362	186	1.120	57
Femmes	474	0	474	0

Méthodes actives de recherche d'un emploi, sexe, âge et région de résidence
- suite

Méthodes de recherche	Total	De 15 à 24 ans	De 25 à 49 ans	50 ans et plus
Région flamande				
Ensemble des méthodes				
Total	257.048	72.842	160.198	24.007
Hommes	109.717	33.855	62.811	13.051
Femmes	147.331	38.987	97.388	10.956
Contact avec un service de placement officiel				
Total	76.810	20.161	49.282	7.367
Hommes	33.452	9.898	19.376	4.178
Femmes	43.358	10.263	29.906	3.189
Contact avec une agence d'intérim ou ALE				
Total	34.387	11.598	19.475	3.314
Hommes	15.431	5.471	8.003	1.957
Femmes	18.956	6.127	11.472	1.357
Contact avec un employeur				
Total	28.795	8.706	17.420	2.670
Hommes	11.533	3.585	6.288	1.660
Femmes	17.262	5.120	11.132	1.010
Appel à des relations personnelles				
Total	34.363	9.923	20.374	4.066
Hommes	14.191	4.840	7.360	1.991
Femmes	20.172	5.083	13.014	2.075
A répondu à (fait paraître) des annonces				
Total	21.128	5.401	13.675	2.052
Hommes	9.793	2.400	6.216	1.177
Femmes	11.335	3.002	7.459	875
A participé à un test, examen				
Total	13.172	4.097	8.423	652
Hommes	5.042	1.732	3.119	191
Femmes	8.130	2.365	5.304	461
A consulté des annonces				
Total	40.313	10.816	26.143	3.354
Hommes	15.984	4.663	9.529	1.792
Femmes	24.329	6.152	16.615	1.561
A cherché un terrain, bâtiment ou équipement				
Total	409	142	267	0
Hommes	409	142	267	0
Femmes	0	0	0	0
A cherché des moyens financiers				
Total	505	0	505	0
Hommes	505	0	505	0
Femmes	0	0	0	0
A cherché une licence, des autorisations				
Total	585	0	585	0
Hommes	585	0	585	0
Femmes	0	0	0	0
Autres méthodes				
Total	6.580	1.998	4.048	534
Hommes	2.791	1.123	1.563	106
Femmes	3.789	875	2.486	428

Méthodes actives de recherche d'un emploi, sexe, âge et région de résidence
- suite et fin

Méthodes de recherche	Total	De 15 à 24 ans	De 25 à 49 ans	50 ans et plus
Région wallonne				
Ensemble des méthodes				
Total	334.179	92.188	221.295	20.696
Hommes	160.041	41.637	104.497	13.907
Femmes	174.138	50.551	116.798	6.789
Contact avec un service de placement officiel				
Total	94.850	26.331	61.693	6.826
Hommes	45.121	11.364	29.363	4.393
Femmes	49.730	14.967	32.330	2.433
Contact avec une agence d'intérim ou ALE				
Total	47.455	14.428	31.642	1.386
Hommes	23.228	7.630	14.817	781
Femmes	24.228	6.799	16.825	605
Contact avec un employeur				
Total	39.690	12.242	24.644	2.803
Hommes	18.878	4.797	11.902	2.179
Femmes	20.812	7.445	12.742	624
Appel à des relations personnelles				
Total	45.197	11.035	31.485	2.677
Hommes	22.079	4.617	15.671	1.791
Femmes	23.118	6.418	15.814	886
A répondu à (fait paraître) des annonces				
Total	27.167	8.358	17.105	1.705
Hommes	11.600	3.819	6.956	825
Femmes	15.567	4.539	10.148	879
A participé à un test, examen				
Total	11.803	3.365	7.902	536
Hommes	6.042	2.055	3.589	398
Femmes	5.761	1.311	4.313	137
A consulté des annonces				
Total	61.696	14.797	42.798	4.101
Hommes	29.611	6.546	20.033	3.031
Femmes	32.086	8.251	22.765	1.070
A cherché un terrain, bâtiment ou équipement				
Total	68	0	68	0
Hommes	0	0	0	0
Femmes	68	0	68	0
A cherché des moyens financiers				
Total	1.138	122	811	205
Hommes	670	60	447	163
Femmes	468	62	364	42
A cherché une licence, des autorisations				
Total	637	154	378	105
Hommes	359	92	215	52
Femmes	278	62	163	53
Autres méthodes				
Total	4.476	1.355	2.770	351
Hommes	2.453	658	1.503	292
Femmes	2.023	697	1.266	59

Taux de chômage selon l'âge, le sexe, l'état civil et la région de résidence

	Total			De 15 à 24 ans			De 25 à 34 ans		
	Total	Hommes	Femmes	Total	Hommes	Femmes	Total	Hommes	Femmes
Belgique									
Chômeurs BIT									
Total général	308.322	144.412	163.910	76.917	37.262	39.655	99.549	44.710	54.839
Célibataire	160.740	86.610	74.130	70.075	35.743	34.332	58.216	31.477	26.740
Marié	122.501	48.586	73.915	6.714	1.518	5.196	38.522	13.102	25.420
Veuf	3.595	1.254	2.340	0	0	0	882	0	882
Divorcé-séparé	21.487	7.962	13.525	127	0	127	1.929	131	1.798
Population active									
Total général	4.375.825	2.495.095	1.880.731	439.173	244.238	194.935	1.293.416	698.032	595.384
Célibataire	1.379.118	820.236	558.882	403.555	234.372	169.183	604.119	361.882	242.237
Marié	2.714.550	1.550.648	1.163.902	35.236	9.769	25.468	666.949	327.756	339.193
Veuf	50.476	21.471	29.005	0	0	0	4.082	1.390	2.691
Divorcé-séparé	231.681	102.740	128.941	382	98	285	18.266	7.003	11.263
Taux de chômage									
Total général	7,1%	5,8%	8,7%	17,5%	15,3%	20,3%	7,7%	6,4%	9,2%
Célibataire	11,7%	10,6%	13,3%	17,4%	15,3%	20,3%	9,6%	8,7%	11,0%
Marié	4,5%	3,1%	6,4%	19,1%	15,5%	20,4%	5,8%	4,0%	7,5%
Veuf	7,1%	5,8%	8,1%	0,0%	0,0%	0,0%	21,6%	0,0%	32,8%
Divorcé-séparé	9,3%	7,8%	10,5%	33,3%	0,0%	44,7%	10,6%	1,9%	16,0%
Région de Bruxelles-Capitale									
Chômeurs BIT									
Total général	56.101	31.384	24.717	10.699	5.980	4.719	21.267	11.749	9.517
Célibataire	27.266	16.567	10.699	9.231	5.679	3.552	11.099	7.001	4.098
Marié	24.817	13.132	11.686	1.467	301	1.167	9.665	4.749	4.917
Veuf	542	198	344	0	0	0	159	0	159
Divorcé-séparé	3.476	1.487	1.988	0	0	0	343	0	343
Population active									
Total général	401.230	221.323	179.907	34.652	18.390	16.262	132.662	72.252	60.410
Célibataire	160.459	88.431	72.027	30.034	17.220	12.814	73.003	40.448	32.555
Marié	207.670	119.827	87.842	4.461	1.171	3.290	57.316	31.019	26.297
Veuf	4.575	1.609	2.967	0	0	0	374	82	292
Divorcé-séparé	28.527	11.456	17.071	157	0	157	1.970	703	1.267
Taux de chômage									
Total général	14,0%	14,2%	13,7%	30,9%	32,5%	29,0%	16,0%	16,3%	15,8%
Célibataire	17,0%	18,7%	14,9%	30,7%	33,0%	27,7%	15,2%	17,3%	12,6%
Marié	12,0%	11,0%	13,3%	32,9%	25,7%	35,5%	16,9%	15,3%	18,7%
Veuf	11,8%	12,3%	11,6%	0,0%	0,0%	0,0%	42,6%	0,0%	54,6%
Divorcé-séparé	12,2%	13,0%	11,7%	0,0%	0,0%	0,0%	17,4%	0,0%	27,1%

De 35 à 44 ans			De 45 à 54 ans			De 55 à 64 ans				
Total	Hommes	Femmes	Total	Hommes	Femmes	Total	Hommes	Femmes		
Belgique										
Chômeurs BIT										
77.455	35.145	42.310	46.032	21.539	24.493	8.369	5.756	2.613	Total général	
23.810	14.292	9.518	7.693	4.366	3.327	946	732	214	Célibataire	
43.703	16.942	26.762	28.474	13.354	15.120	5.088	3.669	1.418	Marié	
1.308	522	786	755	231	524	650	501	149	Veuf	
8.634	3.389	5.245	9.111	3.588	5.523	1.686	854	832	Divorcé-séparé	
Population active										
1.360.300	758.395	601.905	1.000.831	603.384	397.447	282.105	191.045	91.060	Total général	
256.326	153.775	102.551	97.410	59.983	37.428	17.708	10.224	7.483	Célibataire	
1.004.834	562.516	442.318	781.362	487.169	294.193	226.170	163.438	62.731	Marié	
11.993	4.540	7.454	22.683	9.763	12.920	11.717	5.778	5.939	Veuf	
87.147	37.565	49.582	99.375	46.470	52.906	26.511	11.605	14.906	Divorcé-séparé	
Taux de chômage										
5,7%	4,6%	7,0%	4,6%	3,6%	6,2%	3,0%	3,0%	2,9%	Total général	
9,3%	9,3%	9,3%	7,9%	7,3%	8,9%	5,3%	7,2%	2,9%	Célibataire	
4,4%	3,0%	6,1%	3,6%	2,7%	5,1%	2,3%	2,3%	2,3%	Marié	
10,9%	11,5%	10,5%	3,3%	2,4%	4,1%	5,5%	8,7%	2,5%	Veuf	
9,9%	9,0%	10,6%	9,2%	7,7%	10,4%	6,4%	7,4%	5,6%	Divorcé-séparé	
Région de Bruxelles-Capitale										
Chômeurs BIT										
14.769	8.346	6.422	7.449	4.002	3.447	1.917	1.305	612	Total général	
5.068	2.828	2.239	1.572	763	809	296	296	0	Célibataire	
8.427	4.913	3.514	4.171	2.499	1.672	1.087	670	417	Marié	
60	0	60	186	124	61	137	74	63	Veuf	
1.215	605	610	1.521	616	904	397	266	131	Divorcé-séparé	
Population active										
115.326	64.280	51.046	86.194	48.142	38.052	32.396	18.259	14.137	Total général	
39.191	21.529	17.662	14.582	7.705	6.878	3.649	1.531	2.118	Célibataire	
68.222	39.384	28.838	55.983	33.978	22.004	21.688	14.276	7.412	Marié	
604	219	385	2.105	787	1.318	1.492	520	972	Veuf	
7.308	3.148	4.160	13.525	5.672	7.852	5.566	1.932	3.634	Divorcé-séparé	
Taux de chômage										
12,8%	13,0%	12,6%	8,6%	8,3%	9,1%	5,9%	7,2%	4,3%	Total général	
12,9%	13,1%	12,7%	10,8%	9,9%	11,8%	8,1%	19,3%	0,0%	Célibataire	
12,4%	12,5%	12,2%	7,5%	7,4%	7,6%	5,0%	4,7%	5,6%	Marié	
9,9%	0,0%	15,6%	8,8%	15,8%	4,7%	9,2%	14,2%	6,5%	Veuf	
16,6%	19,2%	14,7%	11,2%	10,9%	11,5%	7,1%	13,8%	3,6%	Divorcé-séparé	

Taux de chômage selon l'âge, le sexe, l'état civil et la région de résidence (suite et fin)

	Total			De 15 à 24 ans			De 25 à 34 ans		
	Total	Hommes	Femmes	Total	Hommes	Femmes	Total	Hommes	Femmes
Région flamande									
Chômeurs BIT									
Total général	113.341	47.708	65.634	30.620	15.496	15.124	31.108	11.296	19.812
Célibataire	55.454	28.924	26.530	27.893	14.891	13.002	16.326	7.860	8.466
Marié	47.974	15.499	32.474	2.599	605	1.995	13.624	3.305	10.319
Veuf	1.051	347	703	0	0	0	126	0	126
Divorcé-séparé	8.862	2.937	5.926	127	0	127	1.032	131	901
Population active									
Total général	2.628.045	1.501.261	1.126.784	272.073	151.115	120.958	765.792	409.701	356.090
Célibataire	774.017	465.876	308.141	249.387	144.588	104.798	328.718	199.569	129.149
Marié	1.698.747	965.319	733.428	22.462	6.429	16.032	423.412	204.792	218.619
Veuf	27.605	13.023	14.582	0	0	0	2.228	897	1.331
Divorcé-séparé	127.675	57.043	70.632	225	98	127	11.433	4.443	6.990
Taux de chômage									
Total général	4,3%	3,2%	5,8%	11,3%	10,3%	12,5%	4,1%	2,8%	5,6%
Célibataire	7,2%	6,2%	8,6%	11,2%	10,3%	12,4%	5,0%	3,9%	6,6%
Marié	2,8%	1,6%	4,4%	11,6%	9,4%	12,4%	3,2%	1,6%	4,7%
Veuf	3,8%	2,7%	4,8%	0,0%	0,0%	0,0%	5,7%	0,0%	9,5%
Divorcé-séparé	6,9%	5,2%	8,4%	56,6%	0,0%	100,0%	9,0%	2,9%	12,9%
Région wallonne									
Chômeurs BIT									
Total général	138.880	65.321	73.559	35.598	15.786	19.812	47.174	21.664	25.510
Célibataire	78.019	41.119	36.900	32.950	15.173	17.777	30.791	16.616	14.175
Marié	49.710	19.955	29.755	2.648	613	2.035	15.233	5.048	10.184
Veuf	2.002	709	1.293	0	0	0	597	0	597
Divorcé-séparé	9.149	3.538	5.611	0	0	0	554	0	554
Population active									
Total général	1.346.551	772.511	574.040	132.448	74.733	57.715	394.962	216.079	178.883
Célibataire	444.643	265.929	178.714	124.135	72.564	51.570	202.398	121.866	80.532
Marié	808.133	465.501	342.632	8.314	2.169	6.145	186.221	91.945	94.276
Veuf	18.296	6.840	11.456	0	0	0	1.480	411	1.068
Divorcé-séparé	75.479	34.241	41.238	0	0	0	4.863	1.857	3.006
Taux de chômage									
Total général	10,3%	8,5%	12,8%	26,9%	21,1%	34,3%	11,9%	10,0%	14,3%
Célibataire	17,6%	15,5%	20,7%	26,5%	20,9%	34,5%	15,2%	13,6%	17,6%
Marié	6,2%	4,3%	8,7%	31,9%	28,3%	33,1%	8,2%	5,5%	10,8%
Veuf	10,9%	10,4%	11,3%	0,0%	0,0%	0,0%	40,3%	0,0%	55,9%
Divorcé-séparé	12,1%	10,3%	13,6%	0,0%	0,0%	0,0%	11,4%	0,0%	18,4%

De 35 à 44 ans			De 45 à 54 ans			De 55 à 64 ans				
Total	Hommes	Femmes	Total	Hommes	Femmes	Total	Hommes	Femmes		
Région flamande										
Chômeurs BIT										
27.328	10.209	17.119	20.396	8.114	12.282	3.889	2.593	1.296	Total général	
7.748	4.193	3.555	2.991	1.586	1.405	496	395	101	Célibataire	
16.243	4.798	11.444	13.185	5.082	8.102	2.323	1.709	615	Marié	
605	221	384	108	0	108	211	126	85	Veuf	
2.732	996	1.736	4.112	1.446	2.666	859	363	496	Divorcé-séparé	
Population active										
829.633	459.116	370.517	593.552	362.738	230.815	166.995	118.591	48.404	Total général	
137.016	83.220	53.797	49.748	32.549	17.198	9.148	5.950	3.198	Célibataire	
634.086	351.006	283.081	479.326	299.931	179.395	139.462	103.161	36.301	Marié	
6.762	2.719	4.042	12.674	5.772	6.903	5.941	3.635	2.306	Veuf	
51.769	22.171	29.598	51.805	24.486	27.319	12.444	5.845	6.598	Divorcé-séparé	
Taux de chômage										
3,3%	2,2%	4,6%	3,4%	2,2%	5,3%	2,3%	2,2%	2,7%	Total général	
5,7%	5,0%	6,6%	6,0%	4,9%	8,2%	5,4%	6,6%	3,2%	Célibataire	
2,6%	1,4%	4,0%	2,8%	1,7%	4,5%	1,7%	1,7%	1,7%	Marié	
9,0%	8,1%	9,5%	0,9%	0,0%	1,6%	3,6%	3,5%	3,7%	Veuf	
5,3%	4,5%	5,9%	7,9%	5,9%	9,8%	6,9%	6,2%	7,5%	Divorcé-séparé	
Région wallonne										
Chômeurs BIT										
35.358	16.590	18.768	18.187	9.423	8.764	2.563	1.858	705	Total général	
10.994	7.271	3.723	3.130	2.018	1.112	155	42	113	Célibataire	
19.034	7.230	11.804	11.119	5.773	5.346	1.677	1.291	387	Marié	
643	301	342	461	107	354	301	301	0	Veuf	
4.687	1.788	2.899	3.478	1.526	1.953	430	225	205	Divorcé-séparé	
Population active										
415.341	234.999	180.343	321.084	192.504	128.580	82.714	54.195	28.519	Total général	
80.119	49.026	31.093	33.081	19.729	13.352	4.910	2.744	2.167	Célibataire	
302.526	172.127	130.399	246.053	153.260	92.794	65.020	46.001	19.018	Marié	
4.627	1.601	3.027	7.904	3.204	4.700	4.284	1.623	2.661	Veuf	
28.070	12.245	15.825	34.046	16.311	17.735	8.500	3.827	4.673	Divorcé-séparé	
Taux de chômage										
8,5%	7,1%	10,4%	5,7%	4,9%	6,8%	3,1%	3,4%	2,5%	Total général	
13,7%	14,8%	12,0%	9,5%	10,2%	8,3%	3,2%	1,5%	5,2%	Célibataire	
6,3%	4,2%	9,1%	4,5%	3,8%	5,8%	2,6%	2,8%	2,0%	Marié	
13,9%	18,8%	11,3%	5,8%	3,3%	7,5%	7,0%	18,6%	0,0%	Veuf	
16,7%	14,6%	18,3%	10,2%	9,4%	11,0%	5,1%	5,9%	4,4%	Divorcé-séparé	

Diplôme obtenu, sexe, âge et région de résidence

Diplôme	Total	De 15 à 24 ans	De 25 à 49 ans	50 ans et plus
Belgique				
Total général				
Total	308.478	76.917	205.182	26.379
Hommes	144.568	37.262	91.546	15.760
Femmes	163.910	39.655	113.636	10.619
Primaire ou sans diplôme				
Total	65.543	7.324	48.779	9.440
Hommes	35.024	4.580	24.402	6.042
Femmes	30.519	2.744	24.376	3.398
Secondaire inférieur				
Total	88.195	22.053	59.483	6.659
Hommes	44.671	13.531	27.205	3.935
Femmes	43.524	8.522	32.278	2.724
Secondaire supérieur				
Total	108.267	36.109	65.307	6.851
Hommes	46.084	15.679	26.316	4.089
Femmes	62.183	20.431	38.991	2.762
Sup. non univ. type court				
Total	25.600	6.702	16.937	1.960
Hommes	8.244	1.781	5.770	694
Femmes	17.356	4.922	11.168	1.266
Sup. non univ. type long				
Total	5.181	1.220	3.326	635
Hommes	2.416	410	1.496	511
Femmes	2.764	810	1.830	125
Universitaire				
Total	15.693	3.508	11.351	833
Hommes	8.128	1.282	6.357	489
Femmes	7.564	2.226	4.994	344
Région de Bruxelles-Capitale				
Total général				
Total	56.161	10.699	40.764	4.698
Hommes	31.444	5.980	22.517	2.947
Femmes	24.717	4.719	18.247	1.751
Primaire ou sans diplôme				
Total	15.157	1.326	11.855	1.975
Hommes	9.238	892	6.873	1.474
Femmes	5.918	434	4.982	502
Secondaire inférieur				
Total	12.936	3.437	8.856	644
Hommes	7.025	1.872	4.771	382
Femmes	5.911	1.564	4.084	263
Secondaire supérieur				
Total	17.970	4.890	11.851	1.228
Hommes	9.867	2.811	6.431	626
Femmes	8.102	2.079	5.421	602
Sup. non univ. type court				
Total	3.897	890	2.639	368
Hommes	1.816	323	1.377	116
Femmes	2.082	567	1.262	252
Sup. non univ. type long				
Total	1.228	74	1.155	0
Hommes	442	0	442	0
Femmes	786	74	713	0
Universitaire				
Total	4.973	82	4.408	483
Hommes	3.056	82	2.623	350
Femmes	1.917	0	1.785	132

Diplôme obtenu, sexe, âge et région de résidence (suite et fin)

Diplôme	Total	De 15 à 24 ans	De 25 à 49 ans	50 ans et plus
Région flamande				
Total général				
Total	113.341	30.620	71.447	11.274
Hommes	47.708	15.496	26.339	5.873
Femmes	65.634	15.124	45.108	5.402
Primaire ou sans diplôme				
Total	22.747	3.255	15.360	4.132
Hommes	10.372	2.006	6.290	2.076
Femmes	12.375	1.249	9.070	2.056
Secondaire inférieur				
Total	31.481	8.061	21.007	2.413
Hommes	14.278	5.272	7.802	1.203
Femmes	17.204	2.788	13.205	1.210
Secondaire supérieur				
Total	41.482	14.888	23.383	3.211
Hommes	16.566	6.623	7.978	1.965
Femmes	24.916	8.264	15.405	1.247
Sup. non univ. type court				
Total	9.350	2.068	6.518	765
Hommes	1.916	487	1.217	212
Femmes	7.434	1.581	5.300	552
Sup. non univ. type long				
Total	2.536	643	1.352	540
Hommes	1.410	266	728	416
Femmes	1.126	378	624	125
Universitaire				
Total	5.745	1.705	3.828	212
Hommes	3.166	842	2.324	0
Femmes	2.579	864	1.503	212
Région wallonne				
Total général				
Total	138.975	35.598	92.971	10.407
Hommes	65.416	15.786	42.690	6.941
Femmes	73.559	19.812	50.281	3.466
Primaire ou sans diplôme				
Total	27.639	2.743	21.564	3.333
Hommes	15.414	1.682	11.240	2.492
Femmes	12.226	1.061	10.324	841
Secondaire inférieur				
Total	43.777	10.556	29.619	3.601
Hommes	23.368	6.386	14.632	2.351
Femmes	20.409	4.170	14.988	1.251
Secondaire supérieur				
Total	48.816	16.332	30.073	2.411
Hommes	19.651	6.245	11.907	1.499
Femmes	29.165	10.087	18.165	913
Sup. non univ. type court				
Total	12.352	3.744	7.781	827
Hommes	4.512	971	3.175	365
Femmes	7.840	2.773	4.605	462
Sup. non univ. type long				
Total	1.416	503	819	95
Hommes	565	144	326	95
Femmes	851	359	493	0
Universitaire				
Total	4.974	1.720	3.115	139
Hommes	1.906	358	1.410	139
Femmes	3.068	1.363	1.706	0

Personnes suivant une formation selon le diplôme obtenu et le sexe. Belgique

	Diplôme obtenu						Universitaire
	Total	Primaire ou sans diplôme	Secondaire inférieur	Secondaire supérieur	Sup. non univ. type court	Sup. non univ. type long	
Belgique							
Chômeurs BIT							
Total général							
Total	29.478	3.245	7.892	11.906	3.053	691	2.693
Hommes	12.956	1.679	4.147	4.721	856	311	1.241
Femmes	16.522	1.565	3.744	7.184	2.197	380	1.451
Formation initiale							
Total	11.140	1.462	3.292	4.123	1.145	0	1.119
Hommes	6.360	1.138	2.065	2.231	305	0	621
Femmes	4.780	324	1.227	1.892	840	0	497
Formation professionnelle continue							
Total	14.006	1.271	3.818	5.835	1.677	493	913
Hommes	5.174	411	1.715	1.902	477	186	482
Femmes	8.833	860	2.103	3.932	1.199	307	431
Adaptation, perfectionnement							
Total	4.615	225	1.111	2.261	441	373	203
Hommes	1.619	92	516	628	198	186	0
Femmes	2.995	132	596	1.633	243	187	203
Réintégration							
Total	5.002	640	1.275	1.998	762	121	206
Hommes	1.800	120	710	616	148	0	206
Femmes	3.202	520	565	1.382	614	121	0
Autre formation prof. continue							
Total	4.390	406	1.432	1.575	473	0	504
Hommes	1.754	199	489	659	131	0	276
Femmes	2.636	207	943	917	342	0	227
Formation par intérêt personnel							
Total	4.332	511	782	1.948	231	197	661
Hommes	1.422	130	368	588	74	125	138
Femmes	2.910	381	415	1.361	157	73	524

Tableaux et graphiques
T4 – Population inactive

Souhait par rapport à l'emploi, motif de la non recherche d'un emploi, sexe, âge.**Souhait par rapport à l'emploi**

	Total	De 15 à 24 ans	De 25 à 49 ans	50 ans et plus
Belgique				
Ne cherche pas d'emploi				
Total général				
Total	1.893.256	789.791	489.401	614.015
Hommes	613.667	381.093	99.527	133.046
Femmes	1.279.589	408.697	389.874	480.969
Souhaite actuellement un emploi				
Total	69.070	12.543	38.284	18.243
Hommes	27.110	5.756	11.375	9.980
Femmes	41.960	6.787	26.910	8.263
Ne souhaite pas actuellement un emploi				
Total	1.824.186	777.247	451.117	595.772
Hommes	586.557	375.337	88.153	123.067
Femmes	1.237.629	401.910	362.964	472.706
Motifs de la non recherche d'emploi :				
Attend le résultat de démarches				
Total	4.948	1.678	2.648	622
Hommes	2.626	990	1.307	329
Femmes	2.323	689	1.341	293
Pas d'emploi près du domicile				
Total	1.413	206	1.092	114
Hommes	384	206	178	0
Femmes	1.029	0	915	114
Pas les qualifications requises				
Total	3.596	865	2.626	105
Hommes	948	241	603	105
Femmes	2.648	624	2.024	0
Trop âgé				
Total	13.880	0	2.452	11.428
Hommes	6.859	0	869	5.990
Femmes	7.021	0	1.583	5.437
Expérience insuffisante				
Total	1.323	1.099	224	0
Hommes	382	382	0	0
Femmes	940	716	224	0
Autres raisons				
Total	5.593	485	4.403	705
Hommes	1.644	346	688	610
Femmes	3.950	139	3.716	95
Maladie				
Total	12.185	589	8.968	2.628
Hommes	5.180	348	3.233	1.599
Femmes	7.006	241	5.735	1.029
Autres motifs				
Total	26.132	7.621	15.870	2.641
Hommes	9.087	3.243	4.498	1.347
Femmes	17.045	4.378	11.372	1.295

Diplôme obtenu, sexe, âge et région de résidence

Diplôme	Total	De 15 à 24 ans	De 25 à 49 ans	50 ans et plus
Belgique				
Total général				
Total	4.033.153	804.747	543.178	2.685.229
Hommes	1.570.584	387.418	118.914	1.064.252
Femmes	2.462.569	417.329	424.264	1.620.976
Primaire ou sans diplôme				
Total	1.730.946	114.683	176.601	1.439.662
Hommes	639.273	60.906	45.663	532.705
Femmes	1.091.673	53.777	130.938	906.958
Secondaire inférieur				
Total	1.045.726	348.718	142.241	554.767
Hommes	421.985	178.090	30.174	213.721
Femmes	623.742	170.628	112.067	341.046
Secondaire supérieur				
Total	924.047	320.062	157.637	446.348
Hommes	370.057	139.701	30.283	200.073
Femmes	553.990	180.362	127.354	246.274
Sup. non univ. type court				
Total	189.157	7.942	37.082	144.133
Hommes	54.864	3.556	4.542	46.765
Femmes	134.294	4.386	32.540	97.367
Sup. non univ. type long				
Total	41.539	2.265	7.153	32.122
Hommes	24.178	1.228	1.676	21.273
Femmes	17.362	1.036	5.477	10.849
Universitaire				
Total	101.737	11.077	22.463	68.197
Hommes	60.228	3.937	6.575	49.715
Femmes	41.509	7.140	15.888	18.482
Région de Bruxelles-Capitale				
Total général				
Total	384.243	83.380	69.496	231.367
Hommes	146.959	39.509	20.586	86.864
Femmes	237.284	43.871	48.910	144.503
Primaire ou sans diplôme				
Total	143.702	14.776	27.211	101.715
Hommes	49.691	7.055	6.629	36.008
Femmes	94.011	7.721	20.582	65.707
Secondaire inférieur				
Total	93.564	35.294	11.689	46.582
Hommes	37.830	18.142	4.111	15.577
Femmes	55.734	17.151	7.578	31.005
Secondaire supérieur				
Total	94.974	30.360	16.909	47.705
Hommes	37.452	13.288	5.597	18.567
Femmes	57.522	17.072	11.312	29.137
Sup. non univ. type court				
Total	20.718	805	4.963	14.949
Hommes	5.870	175	1.244	4.451
Femmes	14.848	630	3.719	10.499
Sup. non univ. type long				
Total	6.411	423	1.535	4.454
Hommes	2.849	257	494	2.098
Femmes	3.562	165	1.041	2.356
Universitaire				
Total	24.874	1.723	7.189	15.962
Hommes	13.267	591	2.512	10.163
Femmes	11.607	1.131	4.677	5.799

Diplôme obtenu, sexe, âge et région de résidence (suite et fin)

Diplôme	Total	De 15 à 24 ans	De 25 à 49 ans	50 ans et plus
Région flamande				
Total général				
Total	2.286.347	443.978	257.804	1.584.565
Hommes	901.277	213.969	47.931	639.377
Femmes	1.385.070	230.009	209.873	945.189
Primaire ou sans diplôme				
Total	1.011.503	50.402	78.008	883.093
Hommes	379.570	27.966	18.431	333.172
Femmes	631.933	22.436	59.577	549.921
Secondaire inférieur				
Total	579.830	201.528	65.712	312.590
Hommes	242.123	103.125	13.468	125.531
Femmes	337.707	98.403	52.245	187.059
Secondaire supérieur				
Total	526.015	180.127	82.545	263.343
Hommes	208.521	77.758	11.689	119.074
Femmes	317.494	102.369	70.856	144.269
Sup. non univ. type court				
Total	102.886	5.021	19.094	78.771
Hommes	31.184	2.351	1.608	27.225
Femmes	71.702	2.670	17.485	51.546
Sup. non univ. type long				
Total	24.224	1.522	3.960	18.741
Hommes	14.564	713	691	13.160
Femmes	9.660	810	3.269	5.581
Universitaire				
Total	41.890	5.378	8.486	28.026
Hommes	25.316	2.057	2.045	21.214
Femmes	16.574	3.321	6.441	6.812
Région wallonne				
Total général				
Total	1.362.563	277.389	215.877	869.296
Hommes	522.348	133.940	50.396	338.012
Femmes	840.215	143.449	165.481	531.285
Primaire ou sans diplôme				
Total	575.741	49.505	71.382	454.854
Hommes	210.012	25.884	20.603	163.525
Femmes	365.728	23.621	50.779	291.329
Secondaire inférieur				
Total	372.332	111.897	64.840	195.594
Hommes	142.031	56.823	12.596	72.612
Femmes	230.300	55.074	52.245	122.982
Secondaire supérieur				
Total	303.059	109.576	58.183	135.300
Hommes	124.084	48.655	12.998	62.432
Femmes	178.975	60.921	45.186	72.868
Sup. non univ. type court				
Total	65.554	2.116	13.025	50.413
Hommes	17.809	1.030	1.689	15.090
Femmes	47.744	1.085	11.336	35.323
Sup. non univ. type long				
Total	10.904	320	1.658	8.927
Hommes	6.765	259	492	6.015
Femmes	4.139	61	1.166	2.912
Universitaire				
Total	34.973	3.976	6.788	24.209
Hommes	21.645	1.289	2.018	18.338
Femmes	13.328	2.687	4.770	5.871

Annexes

Annexe 1. - Classification des forces de travail dans l'enquête par sondage sur les forces de travail dans l'Union Européenne (1)

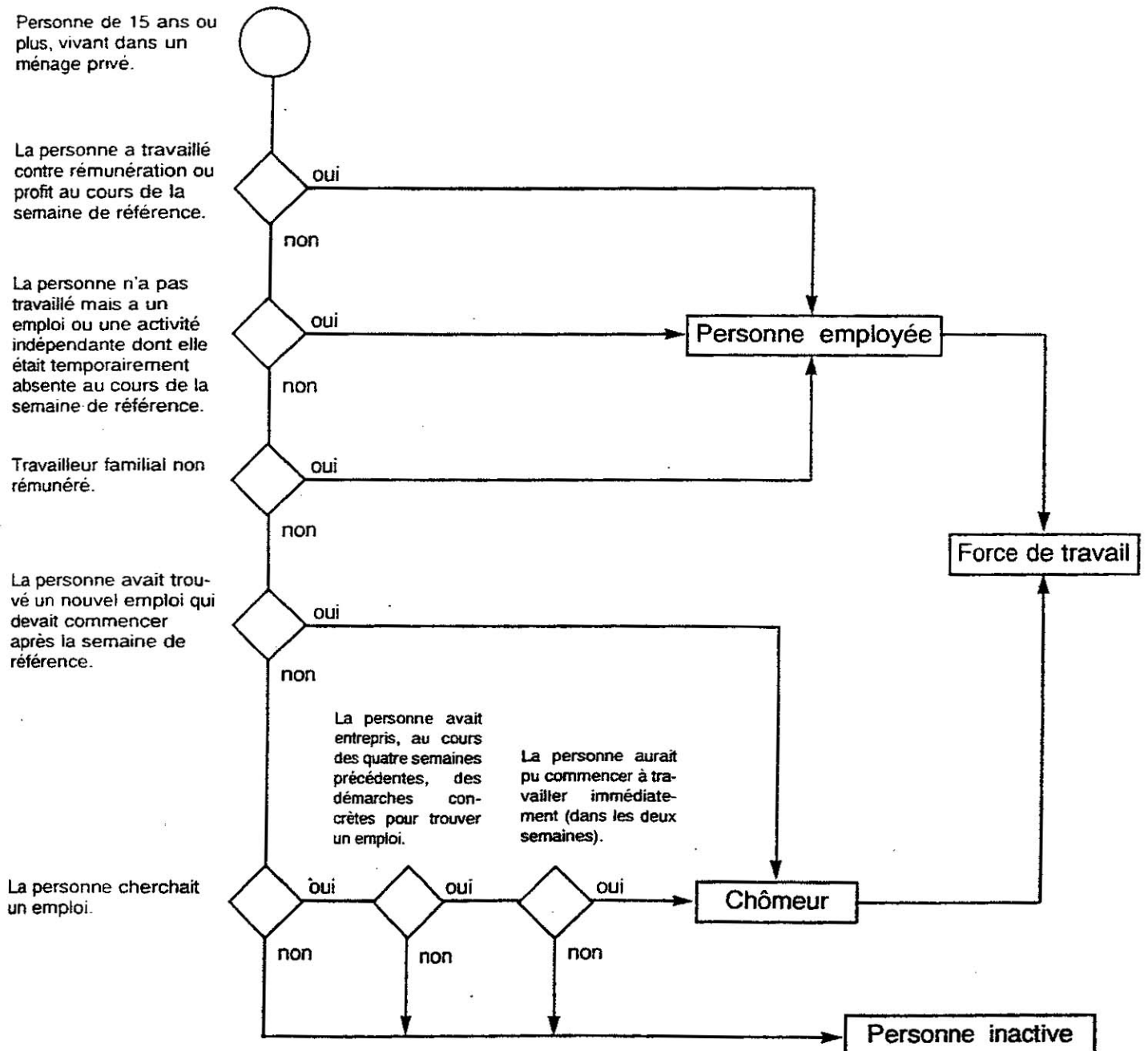

(1) Schéma Eurostat 1994.

Annexe 2

GRANDS GROUPES ET SOUS-GRANDS GROUPES DE LA CLASSIFICATION INTERNATIONALE TYPE DES PROFESSIONS CITP-88 (INTERNATIONAL STANDARD CLASSIFICATION OF OCCUPATIONS ISCO-88)

(Certains intitulés ont été abrégés, précisés ou adaptés aux spécificités belges)

1. DIRIGEANTS ET CADRES SUPERIEURS

- 11 Membres de l'exécutif et des corps législatifs, cadres supérieurs de l'administration publique*
- 12 Directeurs de société et cadres de direction*
- 13 Directeurs et gérants de petites entreprises*

2. PROFESSIONS INTELLECTUELLES ET SCIENTIFIQUES

- 21 Ingénieurs, informaticiens et spécialistes des sciences physiques et mathématiques*
- 22 Spécialistes des sciences de la vie et de la santé*
- 23 Professeurs, instituteurs et autres spécialistes de l'enseignement*
- 24 Autres spécialistes des professions intellectuelles et scientifiques*

3. PROFESSIONS INTERMEDIAIRES

- 31 Techniciens*
- 32 Professions intermédiaires des sciences de la vie et de la santé*
- 33 Professions intermédiaires de l'enseignement*
- 34 Autres professions intermédiaires*

4. EMPLOYES DE TYPE ADMINISTRATIF

- 41 Employés de bureau*
- 42 Réceptionnistes, caissiers, guichetiers et assimilés*

5. PERSONNELS DES SERVICES ET VENDEURS

- 51 Personnel des services*
- 52 Modèles, vendeurs et démonstrateurs*

6. AGRICULTEURS ET OUVRIERS QUALIFIES DE L'AGRICULTURE ET DE LA PECHE

- 61 Agriculteurs et ouvriers qualifiés de l'agriculture et de la pêche destinée aux marchés*
- 62 Agriculteurs et ouvriers qualifiés de l'agriculture et de la pêche de subsistance*

7. ARTISANS ET OUVRIERS DES METIERS DE TYPE ARTISANAL

- 71 Artisans et ouvriers des métiers de l'extraction et du bâtiment*
- 72 Artisans et ouvriers des métiers de la métallurgie, de la construction mécanique et assimilés*
- 73 Artisans et ouvriers de la mécanique de précision, des métiers d'art, de l'imprimerie et assimilés*
- 74 Autres artisans et ouvriers des métiers de type artisanal*

8. CONDUCTEURS D'INSTALLATIONS ET DE MACHINES ET OUVRIERS DE L'ASSEMBLAGE

- 81 Conducteurs d'installations fixes*
- 82 Conducteurs de machines et ouvriers de l'assemblage*
- 83 Conducteurs de véhicules et d'engins lourds*

9A. OUVRIERS ET EMPLOYES NON QUALIFIES

- 91 Employés non qualifiés des services et de la vente*
- 92 Manoeuvres de l'agriculture et de la pêche*
- 93 Manoeuvres des mines, du bâtiment et des travaux publics, de l'industrie et du transport*

9B. PERSONNES HANDICAPEES TRAVAILLANT EN ATELIER PROTEGE

0. FORCES ARMEES

**Annexe 3.- LISTE DES SECTIONS ET DIVISIONS DE LA NOMENCLATURE DES ACTIVITES
(VERSION REVISEE) (*)**

<p>SECTION A - AGRICULTURE, CHASSE ET SYLVICULTURE</p> <p>01 Agriculture, chasse et activités des services annexes 02 Sylviculture, exploitation forestière et activités des services</p>	<p>SECTION H - HOTELS ET RESTAURANTS</p> <p>55 Hôtels et restaurants</p>
<p>SECTION B - PECHE</p> <p>05 Pêche, pisciculture et aquaculture ; activités des services annexes à la pêche</p>	<p>SECTION I - TRANSPORTS, ENTREPOSAGE ET COMMUNICATIONS</p> <p>60 Transports terrestres et par conduites 61 Transports par eau 62 Transports aériens 63 Activités annexés et auxiliaires des transports ; activités d'agences de voyage 64 Postes et télécommunications</p>
<p>SECTION C - ACTIVITES EXTRACTIVES</p> <p>10 Extraction de houille, de lignite et de tourbe 11 Extraction de pétrole brut et de gaz naturel ; activités de services annexes à l'extraction de pétrole et de gaz, sauf la prospection 12 Extraction de minerais d'uranium et de thorium 13 Extraction de minerais métalliques 14 Autres industries extractives</p>	<p>SECTION J - INTERMEDIATION FINANCIERE</p> <p>65 Intermédiation financière, sauf activités d'assurances et de caisses de retraite 66 Activités des assurances et de caisses de retraite, sauf sécurité sociale obligatoire 67 Activités auxiliaires de l'intermédiation financière</p>
<p>SECTION D - INDUSTRIE MANUFACTURIERE</p> <p>15 Industrie des produits alimentaires et des boissons 16 Industrie du tabac 17 Industrie textile 18 Fabrication de l'habillement et des fourrures 19 Apprêt et tannage des cuirs ; fabrication d'articles de voyage et de maroquinerie ; fabrication d'articles de sellerie et de bourrellerie ; fabrication de chaussures 20 Production de bois et d'articles en bois et en liège, sauf fabrication de meubles ; fabrication d'articles de vannerie et de sparterie 21 Fabrication de pâte à papier, et d'articles en papier et en carton 22 Edition, imprimerie et reproduction de supports enregistrés 23 Raffinage de pétrole ; cokéfaction ; traitement des combustibles nucléaires 24 Industrie chimique 25 Industrie du caoutchouc et des plastiques 26 Fabrication d'autres produits minéraux non métalliques 27 Métallurgie 28 Travail des métaux 29 Fabrication de machines et d'équipements n.c.a. 30 Fabrication de machines de bureau, de machines comptables et de matériel de traitement de l'information 31 Fabrication de machines et appareils électriques n.c.a. 32 Fabrication d'équipements et appareils de radio, télévision et communication 33 Fabrication d'instruments médicaux, de précision, d'optique et d'horlogerie 34 Construction de véhicules automobiles, de remorques et de semi-remorques 35 Fabrication d'autres matériels de transport 36 Fabrication de meubles ; industries diverses n.c.a. 37 Récupération</p>	<p>SECTION K - IMMOBILIER, LOCATIONS ET ACTIVITES DE SERVICE AUX ENTREPRISES</p> <p>70 Activités immobilières 71 Location de machines et d'équipements sans opérateur et de biens personnels et domestiques 72 Activités informatiques et activités connexes 73 Recherche-développement 74 Autres activités de services fournis principalement aux entreprises</p>
<p>SECTION E - PRODUCTION ET DISTRIBUTION D'ELECTRICITE, DE GAZ ET D'EAU</p> <p>40 Production et distribution d'électricité, de gaz, de vapeur et d'eau chaude 41 Captage, épuration et distribution d'eau</p>	<p>SECTION L - ADMINISTRATION PUBLIQUE ET DEFENSE ; SECURITE SOCIALE OBLIGATOIRE</p> <p>75 Administration publique et défense ; sécurité sociale obligatoire</p>
<p>SECTION F - CONSTRUCTION</p> <p>45 Construction</p>	<p>SECTION M - EDUCATION</p> <p>80 Education</p>
<p>SECTION G - COMMERCE DE GROS ET DE DETAIL ; REPARATIONS AUTOMOBILES ET DOMESTIQUES</p> <p>50 Commerce automobiles 51 Commerce de gros et intermédiaires du commerce, sauf de véhicules automobiles et de motocycles 52 Commerce de détail, sauf de véhicules automobiles et de motocycles ; réparation d'articles personnels et domestiques</p>	<p>SECTION N - SANTE ET ACTION SOCIALE</p> <p>85 Santé et action sociale</p> <p>SECTION O - AUTRES ACTIVITES DE SERVICES COLLECTIFS, SOCIAUX ET PERSONNELS</p> <p>90 Assainissement et enlèvement des ordures ; voirie et activités similaires 91 Activités associatives diverses n.c.a. 92 Activités récréatives, culturelles et sportives 93 Autres activités de services</p>
	<p>SECTION P - MENAGES EMPLOYANT DU PERSONNEL DOMESTIQUE</p> <p>95 Ménages employant du personnel domestique</p>
	<p>SECTION Q - ORGANISMES EXTRA-TERRITORIAUX</p> <p>99 Organismes extra-territoriaux</p>
	<p align="center">(*) D'application à partir de l'année 1993</p>



INSTITUT NATIONAL DE STATISTIQUE
 Statistiques Sociales
 Unité "Enquête sur les Forces de travail"
 Rue de Louvain 44 - 1000 Bruxelles

Coller l'étiquette "personne" dans ce cadre	
Remplir si un autre ménage habite à l'adresse indiquée, en conservant le n° de groupe et le n° de ménage	
N° de groupe:
N° du ménage:
N° de la personne:
Nom:
Prénom:
Semaine de référence:	du lundi/..... au dimanche...../.....

**ENQUETE CONTINUE SUR LES FORCES DE TRAVAIL -
 TROISIEME & QUATRIEME TRIMESTRES 2000
 Questionnaire individuel**

A. INFORMATIONS GENERALES
A remplir pour chaque membre du ménage (âgé de 15 ans et plus)

Passez à la question: ↓

1. M_ a-t-il/elle, au cours de la semaine de référence, effectué un travail rémunéré, même si ce n'est que pour une heure?		
- oui.....	1	7
- non	2	2
2. M_ a-t-il/elle, au cours de la semaine de référence, travaillé, même sans être rémunéré(e), dans l'entreprise ou la firme d'un membre de la famille?		
- oui.....	1	7
- non	2	3
3. M_ avait-il/elle, au cours de la semaine de référence, un emploi qui, pour l'une ou l'autre raison, n'a pas été exercé?		
- oui.....	1	6
- non	2	4
4. M_ était-il/elle pensionné(e) ou prépensionné(e)?		
- oui - M_ est pensionné(e).....	1	5
- oui - M_ est prépensionné(e)	2	5
- non	3	42
5. M_ cherche-t-il/elle actuellement un emploi?		
- oui.....	1	46
- non	2	58
6. M_ était-il/elle, au cours de la semaine de référence, en interruption de carrière complète (inscrit comme tel à l'ONEM)?		
- oui	1	7
- non	2	7

B. ACTIVITE PRINCIPALE ET SECONDAIRE
A remplir pour les personnes ayant un emploi pendant la semaine de référence

Passez à la question: ↓

ACTIVITE PRINCIPALE		
7. Parmi les catégories suivantes, laquelle caractérise le mieux le statut professionnel de M_ (durant la semaine de référence)?		
- Secteur privé - ouvrier	1	8
- Secteur privé - employé.....	2	8
- Secteur public - fonctionnaire	3	9
- Secteur public - contractuel	4	8
- Indépendant - en nom propre, sans personnel	5	9
- Indépendant - en nom propre, avec personnel	6	9
- Indépendant - en société (SPRL,SA,...), sans personnel ..	7	9
- Indépendant - en société (SPRL,SA,...), avec personnel ..	8	9
- Aidant familial non rémunéré.....	9	9
8. M_ travaille-t-il/elle dans le cadre d'un programme de remise au travail (TCT, ACS, Prime, FBI, Art 123, ...)?		
- oui	1	9
- non.....	2	9
9. Quelle est la profession ou la fonction de M_ dans son activité principale? (Description en termes précis)		
.....		
.....		
.....		
_ _ _ _		10
10. Nom et adresse de l'établissement (unité locale) où M_ travaille:		
.....		
.....		
.....		
.....		
commune:.....		
pays (si à l'étranger):.....		
_ _ _ _ _		11a

Passez à la question: ↓

Passez à la question: ↓

11. Quelle est l'activité principale (description en termes précis) :

a) de l'établissement (unité locale) où M_ travaille:

.....

.....

.....

|_|_|

b) de l'entreprise ou l'institution à laquelle appartient l'établissement (si applicable):

.....

.....

.....

|_|_|

11b

12

12. Nombre de travailleurs:	de l'établissement (Unité locale)	de l'entreprise ou de l'institution	
Entre 1 et 10 (nombre précis)	_ _	_ _	13
Entre 11 et 19.....	11	21	13
Entre 20 et 49.....	12	22	13
Entre 50 et 249.....	13	23	13
Entre 250 et 499.....	14	24	13
500 et plus.....	15	25	13
Ne sait pas, entre 1 et 10.....	81	91	13
Ne sait pas, 11 ou plus.....	82	92	13

13. Depuis quelle date M_ travaille-t-il/elle chez son employeur actuel ou exerce-t-il/elle son activité indépendante actuelle?

- mois/année..... |_|_| / |_|_|_|_|

E1

E1: Si M_ est salarié(e) (1 à 4 à la question 7)..... 14

Si M_ est indépendant(e) ou aidant(e) (5 à 9 à la question 7).. 20

14. M_ occupe-t-il/elle ...

... un emploi permanent (contrat à durée indéterminée ou emploi statutaire)? 1 16

... un emploi temporaire? 2 15a

15. M_ occupe un emploi temporaire:

a) S'agit-il:

- d'un contrat avec une agence d'intérim..... 1 15b

- d'un travail en ALE 2 20

- d'une formation / stage / contrat d'apprentissage..... 3 15b

- d'un emploi d'étudiant (avec contrat d'étudiant) 4 15b

- d'un contrat à durée déterminée / travail déterminé..... 5 15b

- d'un autre contrat à durée déterminée (à préciser)

..... 6 15b

- d'un travail occasionnel (sans contrat formel) 7 20

b) Pour quelles raisons M_ a-t-il/elle accepté ces conditions d'emploi (emploi temporaire)?

- M_ n'a pas trouvé d'emploi permanent 1 15c

- M_ ne souhaitait pas d'emploi permanent..... 2 15c

c) Quelle est la durée du contrat actuel de M_?

- moins de 1 mois 00 16

- plus de 3 ans 37 16

- de 1 à 36 mois (précisez le nombre de mois)..... |_|_|_| 16

16. L'activité principale de M_ est-elle exercée à temps plein ou à temps partiel?

- à temps plein 1 20

- à temps partiel 2 17

17. Quel est le pourcentage de ce temps partiel par rapport à un temps plein?

- pour cent..... |_|_|_| 18

18. Lorsqu'il/elle a commencé son emploi à temps partiel, quelle fut la principale raison pour M_ d'accepter ce type d'emploi?

- M_ n'a pas trouvé d'emploi à temps plein 1 19

- M_ a dû passer d'un temps plein à un temps partiel suite à la situation économique de l'entreprise 2 19

- pour compléter un autre emploi à temps partiel 3 19

- M_ combinait formation et emploi à temps partiel 4 19

- M_ ne pouvait pas travailler à temps plein pour raison de santé (incapacité de travail)..... 5 19

- pour s'occuper de la garde de ses enfants..... 6 19

- autres motifs d'ordre personnel ou familial..... 7 19

- M_ ne souhaitait pas un emploi à temps plein 8 19

- autre motif (à préciser):

..... 9 19

19. Pendant la semaine de référence, pourquoi M_ a-t-il/elle continué à travailler à temps partiel?

- M_ ne trouve pas d'emploi à temps plein..... 1 20

- pour compléter un autre emploi à temps partiel 3 20

- M_ combine formation et emploi à temps partiel..... 4 20

- M_ ne peut travailler à temps plein pour raison de santé (incapacité de travail) 5 20

- pour s'occuper de la garde de ses enfants..... 6 20

- autres motifs d'ordre personnel ou familial..... 7 20

- M_ ne souhaite pas un temps plein..... 8 20

- autre motif (à préciser)

..... 9 20

DUREE DE L'ACTIVITE PRINCIPALE

Passez à la question: ↓

<p>20. Combien d'heures de travail M_ a-t-il/elle effectivement presté pour l'activité principale au cours de la semaine de référence? (heures de formation exclues)</p> <p>- Heures pour la semaine __ __ 21 (Maximum 97; entrez 00 si M_ n'a pas travaillé pendant la semaine de référence, 98 pour "ne sait pas")</p>	
<p>21. Pendant la semaine de référence M_ a travaillé...</p> <p>- le même nombre d'heures qu'habituellement 1 24 - moins d'heures qu'habituellement..... 2 22 - plus d'heures qu'habituellement..... 3 23 - l'horaire habituel de M_ varie fortement..... 4 24</p>	
<p>22. Quelle est la raison pour laquelle M_ a travaillé moins d'heures qu'habituellement pendant la semaine de référence? (raison principale)</p> <p>- vacances, congé, jours fériés 01 24 - maladie, accident, incapacité temporaire..... 02 24 - horaire variable (choix du travailleur)..... 03 24 - horaire flexible (imposé par l'employeur) 04 24 - motif technique ou économique (ex. chômage partiel) 05 24 - congé de maternité 06 24 - interruption de carrière 07 24 - raisons familiales ou personnelles 08 24 - conflit du travail 09 24 - début d'emploi; fin d'emploi et pas encore de nouvel emploi, ou le nouvel emploi n'a pas encore débuté..... 10 24 - enseignement ou formation..... 11 24 - conditions climatiques 12 24 - autre raison (à préciser) 13 24</p>	
<p>23. Quelle est la raison pour laquelle M_ a travaillé plus d'heures qu'habituellement pendant la semaine de référence? (raison principale)</p> <p>- heures supplémentaires..... 21 24 - horaire variable (choix du travailleur)..... 22 24 - horaire flexible (imposé par l'employeur) 23 24 - motif technique ou économique (ex. évolution conjoncturelle)..... 24 24 - conditions climatiques 25 24 - autre raison (à préciser) 26 24</p>	
<p>24. Quel est le nombre d'heures prestées habituellement?</p> <p>- Heures/semaine __ __ 25 (Maximum 97; entrez 98 pour "ne sait pas")</p>	
<p>25. Quel est l'horaire hebdomadaire contractuel de M_ (heures/semaine selon le contrat)?</p> <p>- Heures/semaine __ __ 26 (Maximum 97; entrez 98 pour "ne sait pas"; 99 pour "sans objet": indépendants, aidants, personnes sans contrat)</p>	

DEUXIEME EMPLOI

Passez à la question: ↓

<p>26. M_ avait-il/elle un deuxième emploi, exercé ou non, au cours de la semaine de référence?</p> <p>- oui 1 27 - non 2 33</p>	
<p>27. Combien d'heures ont été prestées au cours de la semaine de référence pour ce deuxième emploi?</p> <p>Nombre d'heures __ __ 28 (Maximum 97; entrez 00 si M_ n'a pas travaillé pendant la semaine de référence, 98 pour "ne sait pas")</p>	
<p>28. Quel est le nombre d'heures prestées habituellement pour ce deuxième emploi? (moyenne durant les 4 dernières semaines)</p> <p>- Heures/semaine __ __ 29 (Maximum 97; entrez 98 pour "ne sait pas")</p>	
<p>29. Parmi les catégories suivantes, laquelle caractérise le mieux le statut professionnel de M_ dans ce deuxième emploi?</p> <p>- Secteur privé - ouvrier 1 30 - Secteur privé - employé..... 2 30 - Secteur public - fonctionnaire 3 30 - Secteur public - contractuel 4 30 - Indépendant - en nom propre, sans personnel..... 5 32 - Indépendant - en nom propre, avec personnel..... 6 32 - Indépendant - en société (SPRL,SA,...), sans personnel .. 7 32 - Indépendant - en société (SPRL,SA,...), avec personnel... 8 32 - Aidant familial non rémunéré..... 9 32</p>	
<p>30. Le deuxième emploi de M_ est-il ...</p> <p>... un emploi permanent (contrat à durée indéterminée ou emploi statutaire)? 1 32 ... un emploi temporaire? 2 31</p>	
<p>31. Le deuxième emploi de M_ est un emploi temporaire - S'agit-il:</p> <p>- d'un contrat avec une agence d'intérim..... 1 32 - d'une formation / stage / contrat d'apprentissage..... 2 32 - d'un emploi d'étudiant (avec contrat d'étudiant) 3 32 - d'un contrat à durée déterminée / travail déterminé 4 32 - d'un autre contrat à durée déterminée (à préciser) 5 32 5 32 - d'un travail occasionnel (sans contrat formel) 6 32</p>	
<p>32. Quelle est l'activité principale de l'établissement (unité locale) où M_ exerce ce deuxième emploi (Description en termes précis)?</p> <p>.....</p> <p style="text-align: right;"> __ __ </p>	33

HORAIRE PARTICULIER DURANT LE MOIS DE REFERENCE - ACTIVITE PRINCIPALE

Le mois de référence = la semaine de référence ainsi que les 3 semaines qui la précèdent

Passez à la question: ↓

33. M_ a-t-il/elle travaillé selon un horaire identique (heure de début et de fin de journée de travail) durant le mois de référence?								
- oui.....	1			35				
- non	2			34				
- sans objet (travail occasionnel, interruption de carrière complète, absence de longue durée, ...)	9			38				
34. Au cours du mois de référence, M_ a-t-il/elle travaillé ...								
- dans le cadre d'un travail posté en équipes successives:								
- en 2 équipes.....	1			35				
- en 3 équipes.....	2			35				
- en 4 équipes ou plus	3			35				
- dans le cadre d'un horaire variable (horaire choisi par le travailleur)	4			35				
- dans le cadre d'un horaire flexible (horaire imposé par l'employeur)	5			35				
- dans le cadre d'un horaire décalé ou coupé (p. ex.: en deux blocs, matin et soir)	6			35				
- selon un autre type d'horaire.....	7			35				
35. Au cours du mois de référence, M_ a-t-il/elle travaillé selon un des horaires ou une des modalités suivantes, stipulé ou non dans le contrat?								
	<u>fréquence (*)</u>				<u>Stipulé dans le contrat (**)</u>			
	1	2	3	4	oui	non	sans objet	
a) le soir (19 à 23h)	<input type="checkbox"/>	<input type="checkbox"/>	<input type="checkbox"/>	<input type="checkbox"/>	<input type="checkbox"/> 7	<input type="checkbox"/> 8	<input type="checkbox"/> 9	↔
b) la nuit (23 à 5h)	<input type="checkbox"/>	<input type="checkbox"/>	<input type="checkbox"/>	<input type="checkbox"/>	<input type="checkbox"/> 7	<input type="checkbox"/> 8	<input type="checkbox"/> 9	↔
c) le samedi	<input type="checkbox"/>	<input type="checkbox"/>	<input type="checkbox"/>	<input type="checkbox"/>	<input type="checkbox"/> 7	<input type="checkbox"/> 8	<input type="checkbox"/> 9	↔
d) le dimanche	<input type="checkbox"/>	<input type="checkbox"/>	<input type="checkbox"/>	<input type="checkbox"/>	<input type="checkbox"/> 7	<input type="checkbox"/> 8	<input type="checkbox"/> 9	↔
e) travail à domicile	<input type="checkbox"/>	<input type="checkbox"/>	<input type="checkbox"/>	<input type="checkbox"/>	<input type="checkbox"/> 7	<input type="checkbox"/> 8	<input type="checkbox"/> 9	36

Note aux enquêteurs:

(*) 1 = jamais

2 = pour a) b) e) → moins de 50% des 'jours' de travail
pour c) d) → un jour (samedi ou dimanche)

3 = pour a) b) e) → 50% des 'jours' de travail ou plus
pour c) d) → deux jours ou plus (samedi ou dimanche)

4 = toujours

(**) sans objet: pour les indépendants, aidants et les salariés dont la fréquence = 1 (jamais)

SOUHAIT PAR RAPPORT A L'EMPLOI

Passez à la question: ↓

36. M_ souhaite-t-il/elle travailler plus d'heures par semaine que le nombre d'heures prestées actuellement (tous emplois confondus)?		
- non.....	0	38
- oui: - dans l'emploi actuel	1	37
- en trouvant un emploi complémentaire	2	37
- en changeant d'emploi avec plus d'heures de travail ..	3	37
- sans préférence	4	37
37. Combien d'heures M_ souhaite-t-il/elle prester par semaine?		
- Heures/semaine	_ _	38

RECHERCHE D'UN AUTRE EMPLOI

38. M_ cherche-t-il/elle un autre emploi?		
- oui	1	39
- non	2	40
39. Pourquoi M_ cherche-t-il/elle un autre emploi? (raison principale)		
- M_ craint de perdre l'emploi actuel	1	46
- M_ cherche un emploi correspondant mieux à ses qualifications.....	2	46
- M_ cherche un emploi avec plus d'heures de travail.....	3	46
- M_ cherche un emploi avec moins d'heures de travail.....	4	46
- M_ cherche un emploi avec d'autres conditions de travail (ex. salaire, horaire, navette...)	5	46
- M_ cherche un deuxième emploi en complément.....	6	46
40. M_ souhaite-t-il ACTUELLEMENT changer d'emploi ou trouver un autre emploi?		
- oui	1	41
- non	2	64
41. Pour quel motif M_ ne cherche-t-il/elle pas d'emploi? (une seule réponse)		
- M_ attend le résultat de démarches effectuées.....	1	62
- M_ pense qu'il n'y a pas d'emploi ...		
... proche du domicile.....	2	62
... car ne possède pas les qualifications requises	3	62
... parce qu'il/elle est trop âgé(e).....	4	62
... parce qu'il/elle est trop jeune (expérience insuffisante) ...	5	62
... pour d'autres raisons	6	62
- M_ ne peut temporairement chercher un emploi pour cause de maladie	7	62
- M_ ne cherche pas d'emploi pour un autre motif (à préciser)		
.....	8	62

C. PERSONNES SANS EMPLOI

Pour toutes les personnes non concernées par la rubrique B

Passez à la question: ↓

42. Durant la semaine de référence, M_ cherchait-il/elle un emploi?		
- oui.....	1	46
- non	2	43
43. M_ avait-il/elle déjà un emploi qui n'avait pas encore commencé?		
- oui.....	1	49
- non	2	44
44. M_ souhaite-t-il/elle ACTUELLEMENT un emploi rémunéré?		
- oui.....	1	45
- non	2	58
45. Pour quel motif M_ ne cherche-t-il/elle pas d'emploi? (une seule réponse)		
- M_ attend le résultat de démarches effectuées	1	55
- M_ pense qu'il n'y a pas d'emploi ...		
... proche du domicile	2	55
... car ne possède pas les qualifications requises	3	55
... parce qu'il/elle est trop âgé(e)	4	55
... parce qu'il/elle est trop jeune (expérience insuffisante) ...	5	55
... pour d'autres raisons.....	6	55
- M_ ne peut temporairement chercher un emploi pour cause de maladie.....	7	55
- autre motif (à préciser)		
.....	8	55

D. EMPLOI RECHERCHE

A remplir pour toutes les personnes qui cherchent un emploi ou un autre emploi, qu'elles aient ou non un emploi actuellement

46. Quel est le statut de l'emploi recherché par M_?		
- un emploi indépendant.....	1	52
- un emploi salarié à temps plein.....	2	47
- un emploi salarié à temps partiel	3	48
- pas de préférence particulière.....	4	52
47. M_ accepterait éventuellement un emploi à temps partiel?		
- oui.....	5	52
- non	6	52
48. M_ accepterait éventuellement un emploi à temps plein?		
- oui.....	7	52
- non	8	52

E. EMPLOI TROUVE

A remplir pour toutes les personnes qui avaient trouvé un emploi avant, ou pendant, la semaine de référence, mais n'avaient pas encore commencé

Passez à la question: ↓

49. Quel est le statut de l'emploi trouvé par M_?		
- un emploi indépendant	1	52
- un emploi salarié à temps plein	2	50
- un emploi salarié à temps partiel.....	3	51
50. M_ aurait accepté éventuellement un emploi à temps partiel?		
- oui	5	52
- non	6	52
51. M_ aurait accepté éventuellement un emploi à temps plein?		
- oui	7	52
- non	8	52

F. RECHERCHE D'UN EMPLOI

A remplir pour toutes les personnes qui cherchent un emploi ou un autre emploi

52. Selon quelles modalités M_ a-t-il/elle recherché un emploi durant les 4 dernières semaines (semaine de référence + 3 semaines précédant cette semaine)?		
<i>(passez en revue toutes les modalités)</i>		
- M_ a pris contact avec un service public de placement FOREM, ORBEM (ou VDAB, ADG) en vue de trouver du travail	01	↔
- M_ a pris contact avec une agence d'intérim / de recrutement ou de sélection, ALE	02	↔
- M_ a pris contact avec des employeurs ou s'est rendu à une bourse d'emploi	03	↔
- M_ a fait appel à des relations personnelles (amis, famille, etc.)	04	↔
- M_ a fait paraître ou a répondu à une annonce	05	↔
- M_ a participé à un test, un examen de recrutement, un entretien d'embauche	06	↔
- M_ a consulté les annonces (journal, télétexte, internet, etc).....	07	↔
- M_ a attendu une proposition du FOREM, de l'ORBEM (du VDAB, de l'ADG).....	08	↔
- M_ a attendu une proposition d'une agence d'intérim/ de recrutement ou de sélection, d'une ALE.....	09	↔
- M_ a attendu les résultats d'un examen de recrutement....	10	↔
- M_ a cherché un terrain, un bâtiment, de l'équipement	11	↔
- M_ a cherché des moyens financiers	12	↔
- M_ a cherché une licence, des autorisations	13	↔
- autre méthode (à préciser)		
.....	14	↔
- M_ n'a entrepris aucune activité de recherche d'emploi	15	53
53. Depuis combien de temps M_ cherche-t-il/elle un emploi?		
- Nombre de mois (000 si moins d'un mois)	_ _ _ _	54
54. Quelle était la situation de M_ avant de commencer la recherche d'un emploi?		
- M_ avait un emploi	1	E2
- M_ était élève, étudiant(e), en formation	2	E2
- M_ était homme ou femme au foyer.....	3	E2
- M_ était en incapacité de travail	4	E2
- autre situation (à préciser)		
.....	5	E2

H. DERNIER EMPLOI / EMPLOI PRECEDENT
A remplir si M_ a quitté son dernier emploi au cours des 8 dernières années ou si M_ a changé d'emploi au cours des 12 derniers mois

Passez à la question: ↓

67. Pour quelle raison M_ a-t-il/elle arrêté son dernier emploi ou son emploi précédent (une seule réponse - raison principale)?

- pension (motifs autres qu'économique ou de santé)	01	68
- prépension pour des motifs économiques	02	68
- renvoi ou suppression de poste	03	68
- maladie ou incapacité complète ou partielle	04	68
- fin d'un contrat à durée déterminée	05	68
- fermeture de l'entreprise	06	68
- pour s'occuper de la garde de ses enfants	07	68
- autres motifs d'ordre personnel ou familial	08	68
- démission	09	68
- pour suivre des études / une formation	10	68
- autre motif (à préciser)	11	68

68. Quel était le statut de M_ dans son dernier emploi (ou emploi précédent)?

- Secteur privé - ouvrier	1	69
- Secteur privé - employé	2	69
- Secteur public - fonctionnaire	3	69
- Secteur public - contractuel	4	69
- Indépendant - en nom propre, sans personnel	5	69
- Indépendant - en nom propre, avec personnel	6	69
- Indépendant - en société (SPRL,SA,...), sans personnel ..	7	69
- Indépendant - en société (SPRL,SA,...), avec personnel ..	8	69
- Aidant familial non rémunéré	9	69

69. Quelle était la profession ou la fonction de M_ dans son dernier emploi (ou dans son emploi précédent)? (Description en termes précis)

.....

.....

.....

70

|_|_|_|_|

70. Nom et adresse de l'établissement (unité locale) où M_ exerçait son dernier emploi (ou son emploi précédent)?

.....

.....

.....

Commune:

pays (si à l'étranger):

71

|_|_|_|_|

71. Quelle était l'activité principale de l'établissement (unité locale) où M_ exerçait son dernier emploi (ou son emploi précédent)? (Description en termes précis)

.....

.....

.....

72

|_|_|_|_|

I. ENSEIGNEMENT ET FORMATION
A remplir pour toutes les personnes

72. Pendant le mois de référence (la semaine de référence ainsi que les 3 semaines qui la précèdent), M_ a-t-il/elle suivi un enseignement ou une formation, avec ou sans lien avec le travail?

- oui	1	73
- non	2	78

73. Quel est le niveau de l'enseignement ou de la formation suivi au cours du mois de référence?

- primaire	01	74
- secondaire inférieur général	02	74
- secondaire inférieur technique, artistique ou professionnel ..	03	74
- secondaire supérieur général	04	74
- secondaire supérieur technique	05	74
- secondaire supérieur artistique	06	74
- secondaire supérieur professionnel	07	74
- post - secondaire non supérieur	08	74
- supérieur non - universitaire de type court	09	74
- supérieur non - universitaire de type long	10	74
- universitaire niveau licence ou ingénieur	11	74
- universitaire - diplôme complémentaire	12	74
- doctorat avec thèse	13	74
- autre (à préciser)	14	74

74. Quel est l'objectif de l'enseignement ou de la formation suivi au cours du mois?

- formation initiale	1	75
- formation professionnelle continue pour s'adapter au changement technologique, obtenir une promotion, se perfectionner dans son activité	2	75
... pour préparer une réintégration dans l'emploi après une absence prolongée	3	75
... autres formes de formation professionnelle continue pour adulte	4	75
- autre formation suivie par intérêt personnel	5	75

75. Dans quel cadre se déroule cet enseignement ou cette formation en cours?

- dans le système éducatif formel, à temps plein ou à temps partiel	1	76
- uniquement sur le lieu du travail (sans formation complémentaire dans une école ou centre de formation) ...	2	76
- dans un système combinant expérience du travail et formation complémentaire (formation en alternance, apprentissage ...)	3	76
- dans un centre de formation (privé ou public mais pas un établissement d'enseignement)	4	76
- formation à distance (p. ex. par correspondance)	5	76
- auto-apprentissage	6	76

76. Quelle est la durée totale de cet enseignement ou de cette formation en cours (période entre la date de début et de fin de la formation) ?

- moins d'une semaine	1	77
- de 1 semaine à moins d'un mois	2	77
- de 1 mois à moins de 3 mois	3	77
- de 3 mois à moins de 6 mois	4	77
- de 6 mois à moins d'un an	5	77
- d'un an à deux ans	6	78
- plus de 2 ans	7	78
- durée non définie	8	78

Passez à la question: ↓

77. Quel est le nombre total d'heures de cet enseignement ou de cette formation en cours?		
- 1 à 24 heures	1	78
- 25 à 100 heures	2	78
- 101 à 300 heures	3	78
- 301 à 600 heures (l'équivalent de 3 à 6 mois à temps complet)	4	78
- 601 à 1200 heures (l'équivalent de 6 mois à un an à temps complet)	5	78

Niveau d'enseignement ou de formation atteint

78. Quel est le niveau du diplôme le plus élevé obtenu par M_?		
- primaire (ou sans diplôme).....	01	79
- secondaire inférieur général	02	79
- secondaire inférieur technique, artistique ou professionnel	03	79
- secondaire supérieur général.....	04	79
- secondaire supérieur technique.....	05	79
- secondaire supérieur artistique.....	06	79
- secondaire supérieur professionnel.....	07	79
- post - secondaire non supérieur.....	08	79
- supérieur non - universitaire de type court.....	09	79
- supérieur non - universitaire de type long	10	79
- universitaire - niveau licence ou ingénieur	11	79
- universitaire - diplôme complémentaire	12	79
- doctorat avec thèse	13	79

79. En quelle année M_ a-t-il/elle obtenu son diplôme le plus élevé?		
- année	_ _ _ _ _	E4

E4: Si M_ est étudiant(e) en formation scolaire initiale		
- autres cas		80

80. Après sa formation initiale, M_ a-t-il/elle achevé avec succès des formations professionnelles reconnues d'une durée minimale de 600 heures (l'équivalent de 6 mois d'étude à temps plein)?		
- non aucune formation professionnelle.....	1	81
- oui: dans une institution (établissement scolaire ou centre de formation) ...		
... à temps plein	2	81
... à temps partiel.....	3	81
- oui: dans un système combinant formation dans une institution et formation en entreprise ou dans un autre environnement de travail.....	4	81
- oui: dans une entreprise ou dans un autre environnement de travail	5	81

J. STATUT SELON DECLARATION

Passez à la question: ↓

81. Laquelle des situations ci-dessous caractérise le mieux le statut socioprofessionnel de M_?		
- M_ exerce un emploi	1	E5
- M_ a trouvé un emploi, mais n'a pas encore commencé ce travail	2	E5
- M_ est élève / étudiant / en formation	3	E5
- M_ est homme / femme au foyer (s'occupe de son ménage)	4	E5
- M_ est en incapacité de travail	5	E5
- M_ est chômeur(se).....	6	E5
- M_ est prépensionné(e).....	7	E5
- M_ est pensionné(e).....	8	E5
- Autre personne sans emploi	9	E5

K. REVENUS

A remplir pour toutes les personnes qui perçoivent un salaire ou une allocation sociale (chômage, minimex, ...)

Passez à la question: ↓

E5: Si M_ est indépendant, employeur, aidant ou pensionné		
- Si M_ est salarié		82
- Autres cas (invalidé, chômeur, prépensionné, ...)		84

La réponse à ces questions n'est pas obligatoire
En cas de refus de répondre, le montant est rempli de "9"
(BEF 999999 ou EURO 99999,99)

82. Quel salaire mensuel net M_ perçoit-il/elle habituellement pour son activité principale?		
montant mensuel net	BEF	83
	ou EURO	83

83. En plus de son salaire mensuel net M_ perçoit-il/elle d'autres rémunérations pour son travail (prime de fin d'année, pécule de vacances, 13e mois, participation aux bénéfices, bonus....)?		
- oui (montant annuel)	BEF	84
	ou EURO	
- non.....	0	84

84. M_ perçoit-il/elle des allocations ou des indemnités de l'INAMI, de chômage ou du CPAS (ex.: allocation de maladie ou de maternité, allocation d'interruption de carrière, de chômage, complément comme chômeur âgé, garantie de revenus comme travailleur à temps partiel involontaire, minimex ...)		
- oui (montant mensuel)	BEF	X
	ou EURO	
- non.....	0	X

**Appendice – Module ad hoc
T5 – Passage de l'école à la vie
professionnelle**

LE MODULE 2000

«PASSAGE DE L'ÉCOLE A LA VIE PROFESSIONNELLE»

INTRODUCTION

Chaque deuxième trimestre (semaines de référence 14 à 26), un "module ad hoc" composé de quelques questions complémentaires s'ajoute, pour une certaine fraction de la population, au questionnaire individuel de la première interrogation.

Pour 2000, le thème retenu par EUROSTAT était "*passage de l'école à la vie professionnelle*". L'objet de ce module était de déterminer la transition éducation-emploi, c'est-à-dire le parcours professionnel (périodes d'emploi, de chômage, d'inactivité) depuis la fin des études, en particulier jusqu'au "premier emploi significatif" défini ci-après. Les variables peuvent être mises en liaison avec le niveau d'études, leur domaine, et avec l'origine sociale (niveau d'études des parents) du répondant. Le questionnaire figure [en Annexe 6](#).

En guise de filtre, la question 85 était posée à l'ensemble des membres de l'échantillon âgés de 15 à 34 ans. Les personnes (de 15 à 34 ans) encore en formation scolaire initiale, ainsi que celles ayant quitté l'enseignement avant 1990 s'arrêtaient aussitôt ; la suite du module (questions 86 à 99) ne concernant que ceux et celles qui avaient quitté (*une première fois, quitte à reprendre éventuellement des études après une interruption*) l'enseignement entre 1990 et 2000. Les tableaux ci-après sont basés sur les réponses de 2930 individus (1472 hommes + 1458 femmes; 393 à Bruxelles, 1439 en Flandre, 1098 en Wallonie), dont voici la pyramide des âges :

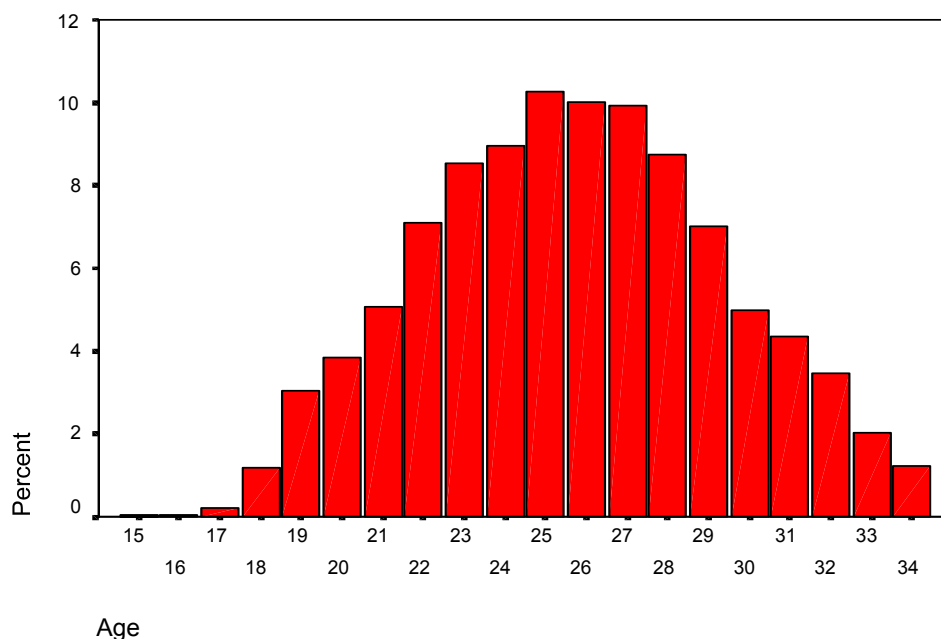

Leurs réponses ont été extrapolées à une population estimée de 1.185.597 personnes âgées de 15 à 34 ans qui ont quitté l'enseignement pour la première fois entre 1990 et (le printemps) 2000.

RESULTATS ET COMMENTAIRES

Vu la faible ampleur de l'échantillon (2930 répondants pour le module ad hoc du deuxième trimestre, parmi les 89.381 répondants de 15 ans et plus sur l'ensemble de l'année 2000), les croisements seront limités : les tableaux ne sont détaillés que par sexe, par région ou par classe d'âge, sans combiner les trois critères.

Nos données concernent trois thèmes :

- *LES ETUDES*
- *LE PREMIER EMPLOI SIGNIFICATIF*
- *LES LIENS FAMILIAUX ET LE NIVEAU D'ETUDES*

LES ETUDES

T5.001 présente le croisement entre «question 78¹ : niveau du diplôme obtenu par M_» et «question 86² : niveau des études lorsque M_ a quitté l'enseignement pour la première fois». Une nuance existe entre ces deux notions; en effet, un individu peut...

- avoir quitté une première fois l'enseignement avec un diplôme (question 86), avoir travaillé, avoir chôme et/ou être resté économiquement inactif durant plusieurs années, puis repris des études pour obtenir finalement un diplôme plus élevé (question 78)
- avoir obtenu un diplôme (question 78), et entrepris sans succès des études d'un niveau plus élevé (question 86).

Néanmoins, la plupart des répondants se placent sur la diagonale du tableau.

Par ailleurs, alors que le questionnaire cœur (question 78) ne demande que le *niveau* du diplôme (obtenu !) le plus élevé, le module (question 87) s'intéressait au *domaine* des études (selon la classification ISCED 1997 – 2 chiffres, voir [annexe 5](#)) du répondant au moment où il/elle a quitté l'enseignement (avec ou sans diplôme !) pour la première fois. Dans **T5.002**, nous avons croisé le domaine des études (en regroupant certaines petites catégories) avec le sexe. On constate que 85% des personnes attirées par les études sociales (assistance sociale, orientation professionnelle, encadrement de jeunes, ...) sont des femmes; les études techniques (carrosserie, électronique, ...) ou d'ingénieur restent un bastion (à 92%) masculin.

Enfin, **T5.003** s'intéresse à la question 96 (situation douze mois après la fin des études ... réussies ou non, rappelons-le), mise en relation avec le domaine des études. La réponse «sans objet» s'applique à personnes ayant quitté l'enseignement voici moins d'un an ; «service militaire ou civil» ne vise que les hommes, et a disparu durant les dernières années de la décennie. Il ne faut pas tirer la conclusion que tel domaine d'études «garantit un emploi » : rappelons que l'enseignement peut s'être arrêté sur une réussite ou un échec.

LE PREMIER EMPLOI SIGNIFICATIF

Pour le module, un *emploi significatif* devait réunir les deux conditions: durée minimale de six mois (durée déjà accomplie ou prévisible pour un emploi en cours au moment de l'interview), et régime de travail au moins à mi-temps. Trois réponses à la question 88 étaient possibles :

- Le premier emploi significatif de M_ est l'emploi actuel;
- M_ n'a jamais eu d'emploi significatif;
- Le premier emploi significatif de M_ a pris fin.

T5.004 combine la réponse et l'âge quinquennal. Comme on pouvait s'y attendre, un peu plus de la moitié des jeunes (ayant déjà quitté l'enseignement) dans la tranche d'âge de 15 à 19 ans attendent encore de s'insérer durablement dans le monde du travail ; cette proportion tombe à 5% chez les 30-34 ans, pour lesquels on note un nombre équivalent de personnes exerçant toujours ce premier emploi significatif et de personnes l'ayant quitté.

Le croisement entre la question 88 et la région de résidence (**T5.005**) nous apprend qu'en Flandre, guère plus de 10% des jeunes qui ont terminé leurs études entre 1990 et 2000 n'avaient pas encore eu d'emploi significatif. Ce pourcentage dépasse 20% en Wallonie et 25% à Bruxelles.

Les personnes dont le premier emploi significatif a pris fin étaient priées d'indiquer pourquoi: **T5.006** croise le motif (question 91, dont modalités de réponse –pension et prépension exceptées, eu égard à l'âge des répondants- sont calquées sur la question 67 du questionnaire principal) avec le sexe.

LES LIENS FAMILIAUX ET LE NIVEAU D'ETUDES

Les réponses au module nous permettent également de comparer le niveau d'instruction du répondant (question 78 : diplôme obtenu, regroupé en quatre modalités par fusion des différentes catégories de l'enseignement supérieur) et de ses parents (question 98 & question 99).

Le tableau **T5.007** croise entre eux les niveaux des parents (selon la réponse de leur fils ou fille). En retirant les réponses «sans objet» (père ou mère inconnu(e) ou décédé(e) avant que le répondant n'ait atteint l'âge de 15 ans), on obtient un coefficient de corrélation de rang³ de 0,66. On observe une asymétrie dans le tableau (plus de pères que de mères ayant atteint le niveau supérieur), expliquée par le fait que «dans le temps» (parents dont les enfants ont à présent autour de 25 ans), les garçons obtenaient généralement des diplômes plus élevés que les filles.

Les deux derniers tableaux concernent la liaison entre le niveau d'études du répondant d'une part, de son père (**T5.008**) ou de sa mère(**T5.009**) d'autre part. Ici aussi, la corrélation de rang («sans objet» excepté) est positive, mais moins nettement (0.39 avec le père, 0.37 avec la mère) qu'entre les parents. L'asymétrie de ces deux tableaux s'explique par l'élévation générale du niveau depuis la génération précédente.

¹ Questionnaire principal

² Module

³ Le coefficient de corrélation de rang (Spearman) s'obtient en attribuant les valeurs suivantes: 1 = primaire, 2 = secondaire inférieur, 3 = secondaire supérieur, 4 = supérieur, et en calculant alors le coefficient de corrélation ordinaire (Pearson).

T5.001 Niveau du diplôme le plus élevé , niveau lors de la fin des études

	Primaire	Sec. inf	Sec. sup.	Sup. court	Sup. long	Univ.	Total
Primaire	38656	2653					41314
Secondaire inférieur	1069	130453	4579				146101
Secondaire supérieur		9229	484435	6011	119	957	500751
Supérieur type court		553	8507	265301	1896	457	276714
Supérieur type long			673	679	57798	256	59406
Universitaire	506		1104		980	158720	161310
Total	40231	142888	499298	271991	60793	160390	1185596

T5.002 Domaine d'études, sexe

Domaine	Code(s)	Total	Hommes	Femmes
Programmes de base	1	310919	176833	134086
Alphabétisation, développement personnel	8/9	6526	2401	4125
Education	14	65312	13285	52027
Arts	21	23285	10736	12549
Lettres	22	24680	10354	14326
Sciences Sociales, Psychologie	31	32613	12357	20256
Journalisme	32	12711	3206	9505
Commerce, Administration	34	158371	68913	89458
Droit	38	18249	7104	11145
Biologie	42	8321	4292	4029
Physique, Chimie	44	14325	8038	6287
Mathématique, Statistique	46	2424	1311	1113
Informatique	48	27494	23461	4033
Ingénierie et techniques apparentées	52	114788	106053	8735
Transformation	54	40940	22337	18603
Architecture, Bâtiment	58	45234	37677	7557
Agriculture, Pêche, Sciences vétérinaires	62/64	24579	14677	6902
Santé	72	85541	19723	65818
Services sociaux	76	26474	3811	22663
Services aux particuliers	81	69411	20348	49063
Transports, environnement, sécurité	84/85/86	8167	6002	2165
Divers	99	68233	40511	27722
Total		1185597	613430	572167

T5.003 Domaine d'études, situation un an après avoir quitté l'enseignement (pour la première fois)

Code	Salarié temps plein	Salarié temps partiel	Indépendant	Service militaire ou civil	Recherche d'emploi	Repris formation	Inactif	Sans objet	Total
1	154931	27403	7133	5611	48048	15571	39557	12023	310277
8/9	4475		969			425	220	437	6526
14	38471	9752	989	609	5885	964	1890	6052	64612
21	8375	3705		827	3159	1896	3121	2203	23286
22	14442	1288	724		1353	1184	2957	2057	24005
31	15133	3406	1579	1264	4955	1027	2727	2522	32613
32	6981	716	190		1098	647	991	2089	12712
34	101195	7232	5640	7691	15273	1411	8218	11286	157946
38	8747	1081	4937	256	711	479	907	1130	18248
42	6908	256		740			417		8321
44	9241	329	467	565	3721				14323
46	1261				726		437		2424
48	19970	566	404	2994	934		857	1770	27495
52	77476	3718	2645	7415	9440	2902	3363	7062	114021
54	22309	1840	736	2052	6453	1224	3484	2307	40405
58	26658	1379	3207	1354	4545	425	3503	4163	45234
62/64	11463	598	4232	893	1228	644	479	1527	210644
72	54782	8653	9182	1673	2977	702	1031	5576	84576
76	13850	4855	362	598	2255		1521	3033	26474
81	34079	11602	2651	148	8126	2064	7522	3220	69412
84/85/86	6188	416		509				1056	8169
99	40272	6563	1629	3798	5337	458	7141	3035	68233
Total	677207	95358	47676	38997	126224	32023	90343	72548	1180376

T5.004 Premier emploi significatif et âge

	15-19 ans	20-24 ans	25-29 ans	30-34 ans	Total
Est l'emploi actuel	22182	208044	274786	84757	589769
N'a jamais eu	26996	88430	56568	9687	181681
A pris fin.	3812	103667	222463	84203	414145
Total	52990	400141	553817	178647	1185595

T5.005 Premier emploi significatif et région de domicile

	Région de Bruxelles Capitale	Région flamande	Région wallonne	Total
Est l'emploi actuel	42748	371958	175064	589770
N'a jamais eu	32367	72714	76600	181681
A pris fin	47707	250865	115573	414145
Total	122822	695537	367237	1185596

T5.006 Motif de départ du premier emploi significatif, sexe

	Hommes	Femmes	Total
Pour occuper un autre emploi	66317	54686	121003
Renvoi ou suppression de poste	27632	22815	50447
Maladie ou incapacité	3148	5829	8977
Fin d'un contrat à durée déterminée	41461	56158	97619
Fermeture de l'entreprise	12483	8628	21111
Garde de ses enfants	0	1930	1930
Autres motifs d'ordre personnel ou familial	8096	7186	15282
Démission	25009	25654	50663
Etudes ou formation	1699	3413	5112
Autre motif	24349	17652	42001
Total	210194	203951	414145

T5.007 Niveau d'instruction du père, niveau d'instruction de la mère

	MERE	Primaire	Sec. inf.	Sec. sup.	Supérieur	Sans objet	Total
PERE							
Primaire		267871	43030	30471	8971	3606	353949
Sec.inférieur		67379	131056	51603	11768	1675	263481
Sec.supérieur		39223	74146	127900	32741	2618	276628
Supérieur		13177	25258	80004	128598	947	247984
Sans objet		6715	3809	7190	2480	23360	43554
Total		394365	277299	297168	184558	32206	1185596

T5.008 Niveau d'études du répondant, niveau d'études du père

	REPONDANT(E)	Primaire	Sec. inf	Sec. sup	Supérieur	Total
PERE						
Primaire		30011	67259	183139	73539	353948
Sec. inférieur		6696	38038	123685	95064	263483
Sec supérieur		2288	20564	116280	137496	276628
Supérieur		1166	5355	58874	182589	247984
Sans objet		1153	14885	18773	8742	43553
Total		41314	146101	500751	497430	1185596

T5.009 Niveau d'études du répondant, niveau d'études de la mère

	REPONDANT(E)	Primaire	Sec. Inf.	Sec. Sup.	Supérieur	Total
MERE						
Primaire		30827	73245	200744	89548	394364
Sec. inférieur		6945	34413	131500	104441	277299
Sec supérieur		1268	23607	110668	161624	297167
Supérieur		466	3807	44266	136018	184557
Sans objet		1807	11029	13573	5797	32206
Total		41313	146101	500751	497428	1185593

ANNEXE 5
Domaines d'études

Dénomination	Code	<i>Exemples</i>
Programmes généraux		
Programmes de base	01	<i>Etudes primaires, études secondaires générales</i>
Alphabétisation, arithmétique	08	
Développement personnel	09	
Education		
Formation des enseignants, éducation	14	<i>Instituteur/trice (maternelle), régent, pédagogie</i>
Lettres et arts		
Arts	21	<i>Secondaire artistique, histoire de l'art, photo, film, musique, graphisme</i>
Lettres	22	<i>Philologie (romane, classique, germanique, ...), histoire, philosophie, théologie, traduction, interprétation</i>
Sciences sociales, commerce et droit		
Sciences sociales et du comportement	31	<i>Psychologie, sociologie, sc. économiques, sc. politiques</i>
Journalisme et information	32	<i>Journalisme, communication, bibliothécaire</i>
Commerce et administration	34	<i>Ingénieur commercial, marketing, assurances, secrétariat, travail de bureau</i>
Droit	38	<i>Droit, notariat, criminologie</i>
Sciences		
Sciences de la vie	42	<i>Biologie, biochimie</i>
Sciences physiques	44	<i>Physique, chimie, géographie, géologie</i>
Mathématiques et statistiques	46	<i>Mathématiques, statistiques</i>
Informatique	48	<i>Informatique, analyse et programmation</i>
Ingénieur, industries de transformation et production		
Ingénierie et techniques apparentées	52	<i>Ingénieur civil/industriel, carrosserie, mécanique, électronique</i>
Industries de transformation/traitement	54	<i>Alimentation, textile, verre, bois, confection</i>
Architecture et bâtiment	58	<i>Architecture, travaux publics, plomberie, peinture, menuiserie</i>
Agriculture		
Agriculture et pêche	62	<i>Agronomie, élevage, sylviculture, horticulture, pêche</i>
Sciences vétérinaires	64	
Santé et protection sociale		
Santé	72	<i>Médecine, dentisterie, pharmacie, soins infirmiers, kinésithérapie, logopédie</i>
Services sociaux	76	<i>Assistant social, animation de jeunes, puériculture</i>
Services		
Services aux particuliers	81	<i>Horeca, coiffure, soins de beauté, éducation physique, tourisme</i>
Services de transport	84	<i>Ecole de navigation</i>
Protection de l'environnement	85	
Services de sécurité	86	<i>Ecole Royale Militaire, école de police, gardiennage</i>
Inconnu ou non précisé	99	



ENQUETE CONTINUE SUR LES FORCES DE TRAVAIL

Module ad hoc sur le passage de l'école à la vie professionnelle

Deuxième trimestre 2000

Semaines de référence 14 à 26

A. INFORMATIONS GENERALES	
A remplir pour chaque membre du ménage âgé de 15 à 34 ans (voir Bulletin de ménage p.2)	
Passez à la question: ↓	
<p>85. A quelle date M_ a-t-il/elle quitté l'enseignement pour la première fois ?</p> <p>- mois/année..... / </p> <p>Indication du mois nécessaire si année = 1998, 1999 ou 2000; si année = 1997 ou avant, on peut entrer 99/(année); si la personne n'a pas encore quitté l'enseignement, entrer 88/8888</p> <p>LE MODULE EST TERMINE POUR CEUX/CELLES QUI N'ONT PAS ENCORE QUITTE L'ENSEIGNEMENT, OU QUI L'ONT QUITTE POUR LA PREMIERE FOIS EN 1989 OU AVANT X</p> <p>LES PERSONNES AYANT QUITTE L'ENSEIGNEMENT POUR LA PREMIERE FOIS ENTRE 1990 et 2000 PASSENT A Q86 (ET DEVRONT REpondRE PERSONNELLEMENT AUX QUESTIONS) ou 86</p>	
<p>86. Quel était le niveau du diplôme le plus élevé OBTENU lorsque M_ a quitté l'enseignement pour la première fois ?</p> <p>- même niveau que celui mentionné en Q78 00 87</p> <p>- primaire (ou aucun diplôme) 01 87</p> <p>- secondaire inférieur général..... 02 87</p> <p>- secondaire inférieur technique, artistique ou professionnel.. 03 87</p> <p>- secondaire supérieur général..... 04 87</p> <p>- secondaire supérieur technique 05 87</p> <p>- secondaire supérieur artistique..... 06 87</p> <p>- secondaire supérieur professionnel 07 87</p> <p>- post-secondaire non-supérieur 08 87</p> <p>- supérieur non - universitaire de type court..... 09 87</p> <p>- supérieur non - universitaire de type long 10 87</p> <p>- universitaire - niveau licence ou ingénieur 11 87</p> <p>- universitaire - deuxième diplôme 12 87</p> <p>- doctorat avec thèse 13 87</p>	
<p>87. Quel était le domaine des études de M_ LORSQU'il/elle a quitté l'enseignement pour la première fois ?</p> <p><i>Veuillez codifier suivant la nomenclature jointe</i> 88</p>	

B. PREMIER EMPLOI SIGNIFICATIF (MINIMUM MI-TEMPS, ET D'UNE DUREE DE SIX MOIS AU MOINS)	
Passez à la question: ↓	
<p>88. M_ a-t-il/elle eu un premier emploi significatif ?</p> <p>- Le premier emploi significatif de M_ est l'emploi actuel 1 94</p> <p>- M_ n'a jamais eu d'emploi significatif 2 95</p> <p>- Le premier emploi significatif de M_ a pris fin 3 89</p>	
<p>89. Quelle est la date de début du premier emploi significatif?</p> <p>- mois/année / 90</p>	
<p>90. Quelle est la date de la fin du premier emploi significatif ?</p> <p>- mois/année / 91</p>	
<p>91. Pour quelle raison M_ a-t-il/elle arrêté son premier emploi significatif ?</p> <p>- pour occuper un autre emploi..... 00 92</p> <p>- renvoi ou suppression de poste..... 03 92</p> <p>- maladie ou incapacité complète ou partielle..... 04 92</p> <p>- fin d'un contrat à durée déterminée..... 05 92</p> <p>- fermeture de l'entreprise..... 06 92</p> <p>- pour s'occuper de la garde de ses enfants..... 07 92</p> <p>- autres motifs d'ordre personnel ou familial..... 08 92</p> <p>- démission 09 92</p> <p>- pour suivre des études / une formation 10 92</p> <p>- autre motif (à préciser) 11 92</p>	
<p>92. Quelle était la profession ou la fonction de M_ dans son premier emploi significatif ? (Description en termes précis)</p> <p>.....</p> <p>.....</p> <p>.....</p> <p><i>(sera codifié par les services de l'INS)</i> 93</p>	
<p>93. Le premier emploi significatif de M_ était...</p> <p>- un emploi salarié à temps plein 1 94</p> <p>- un emploi salarié à temps partiel 2 94</p> <p>- un emploi indépendant 3 94</p>	

C. PARCOURS AVANT LE PREMIER EMPLOI SIGNIFICATIF

Passez à la question: ↓

94. Entre le moment où il/elle a quitté l'enseignement pour la première fois et le début du premier emploi significatif, M_ ...

- a souvent/toujours eu un emploi (durant la moitié de la période ou plus), mais pas d'emploi significatif.....	1	96
- a parfois eu un emploi (durant moins de la moitié de la période), mais pas d'emploi significatif	2	96
- n'a jamais eu d'emploi.....	3	96
- sans objet (premier emploi significatif un mois au plus après avoir quitté l'enseignement)	4	96

95. Entre le moment où il/elle a quitté l'enseignement et aujourd'hui, M_ ...

- a souvent/toujours eu un emploi (durant la moitié de la période ou plus), mais pas d'emploi significatif.....	1	96
- a parfois eu un emploi (durant moins de la moitié de la période), mais pas d'emploi significatif	2	96
- n'a jamais eu d'emploi.....	3	96
- sans objet (a quitté l'enseignement depuis un mois au plus)	4	97

D. SITUATION DOUZE MOIS APRES AVOIR QUITTE L'ENSEIGNEMENT

96. Douze mois après avoir quitté l'enseignement pour la première fois, M_ ...

- avait un emploi salarié à temps plein	01	97
- avait un emploi salarié à temps partiel	02	97
- avait un emploi indépendant	03	97
- accomplissait son service militaire ou civil	04	97
- recherchait activement un emploi	05	97
- avait repris une formation complémentaire	06	97
- était inactif	07	97
- sans objet (a quitté l'enseignement depuis moins d'un an) .	08	97

E. RECHERCHE D'UN EMPLOI APRES AVOIR QUITTE L'ENSEIGNEMENT

97. Depuis qu'il/elle a quitté l'enseignement pour la première fois jusqu'à ce jour, quelle a été la durée de la plus longue période de recherche d'un emploi de M_ ?

- aucune ou moins d'un mois	1	98
- 1 à 2 mois.....	2	98
- 3 à 5 mois.....	3	98
- 6 à 11 mois.....	4	98
- une année ou plus.....	5	98

F. ORIGINE SOCIALE

98. Quel est le niveau du diplôme le plus élevé obtenu par le père de M_ :

- primaire (ou sans diplôme).....	1	99
- enseignement secondaire inférieur	2	99
- enseignement secondaire supérieur	3	99
- enseignement supérieur.....	4	99
- sans objet.....	5	99

99. Quel est le niveau du diplôme le plus élevé obtenu par la mère de M_ :

- primaire (ou sans diplôme).....	1	X
- enseignement secondaire inférieur	2	X
- enseignement secondaire supérieur	3	X
- enseignement supérieur.....	4	X
- sans objet.....	5	X

Informations

L'Institut national de statistique

Où trouver l'information de l'INS ?

Dans cinq grandes villes du pays, l'INS met à la disposition du public :

- ◇ Des annuaires et des publications spécialisées ainsi qu'une sélection de disquettes et de cédéroms.
- ◇ Une salle de lecture où il est possible de consulter les publications de l'INS, d'autres ministères ou d'institutions belges et internationales.

Toutes nos bibliothèques sont accessibles les jours ouvrables de 9h à 12h et de 13h à 16h.

Bruxelles

Rue de Louvain 44, 1000 Bruxelles
tél. 02/548.63.65 – 02/548.63.66 fax 02/548.63.67
e-mail : info@statbel.mineco.fgov.be

Train (B) : Gare Centrale ou Congrès
Métro (M) : ligne 1A et 1B, station Parc ou Arts-Loi
ligne 2, station Arts-Loi ou Madou
Tram-Bus : 92, 93, 94 arrêt Parc
65, 66 arrêt Presse
29, 63 arrêt Congrès
Parking (P) : Cité administrative (payant)

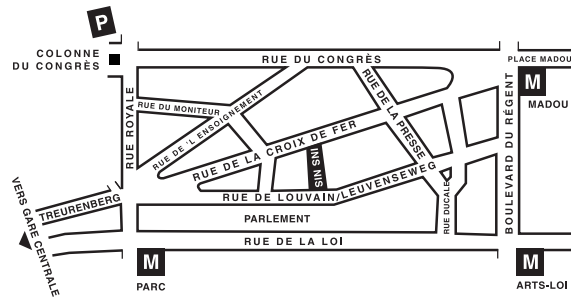

Anvers

Italiëlei 124 - bus 85, 2000 Antwerpen
tél. 03/229.07.00 fax 03/233.28.30
e-mail : info.antwerpen@statbel.mineco.fgov.be

Train (B) : Centraal Station
Métro (M) : arrêt Opera
Tram-Bus : accès facile (Fr. Rooseveltplaats)



Charleroi

Centre Albert, place Albert 1er, 8e étage, 6000 Charleroi
tél. 071/32.44.72 fax 071/32.44.71
e-mail : info.charleroi@statbel.mineco.fgov.be

Train (B) : Charleroi Sud, 10 min depuis la gare (Place Buisset, Rue du Collège, Rue de Marchienne)
Bus : arrêt Tirou
Autoroute : petite ceinture de Charleroi - sortie Gare du Sud
Parking (P) : payant face à l'INS

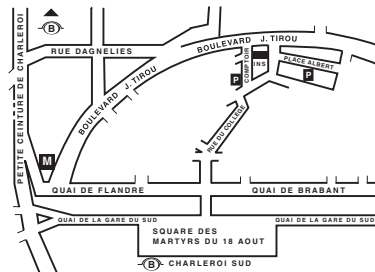

Gand

Coupure rechts 620, 9000 Gent
tél. 09/267.27.00 fax 09/267.27.29
e-mail : info.gent@statbel.mineco.fgov.be

Train (B) : Gent St. Pieters
Tram-Bus : 40, 43 arrêt Theresianenstraat
Autoroute : accès aisé par autoroute E40 (sortie N° 13 - Gent - West/Drongen)
Parking (P) : au long de la "Coupure Rechts"

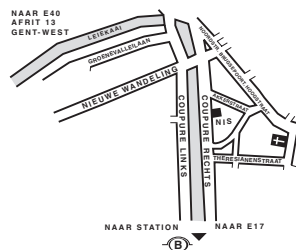

Liège

Bd de la Sauvenière 73-75, 4000 Liège
tél. 04/223.84.11 fax 04/222.49.94
e-mail : info.liege@statbel.mineco.fgov.be

Train (B) : Gare des Guillemins ou Gare du Palais
Tram-Bus : (Guillemins) 1 et 4 arrêt Sauvenière
Parking (P) : Neujean (à 20 m - même trottoir)
Mercure (en face)

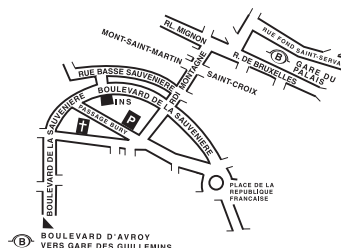

L'INS diffuse de nombreux produits qui donnent une image chiffrée de la réalité socio-économique belge.

Ces produits, repris dans notre catalogue, sont disponibles auprès de nos centres régionaux ou auprès de notre service de Documentation - vente de Bruxelles. Notre catalogue vous sera envoyé sur simple demande. (voir adresses ci-contre).

Vous trouverez également un extrait de nos données, ainsi que la liste de nos publications sur notre site Internet : <http://statbel.fgov.be>

Société : autres publications

Accidents de la circulation

Cette publication annuelle renseigne jusqu'au niveau communal sur le type d'accident, le type de véhicule impliqué, la description des victimes (piéton, conducteur, passager) et la gravité de leur état, les caractéristiques du conducteur (sexe, âge), les circonstances de l'accident (date, heure, état de la route, conditions atmosphériques, lieu de l'accident, ...) et l'état du conducteur (état d'ivresse ou autre). La statistique des accidents de roulage sur la voie publique ne concerne que les accidents survenus sur la voie publique, constatés par la police ou par la gendarmerie et ayant occasionné des lésions corporelles. Les accidents n'ayant occasionné que des dégâts matériels, ainsi que les collisions sur des terrains privés ne sont pas repris.- *Annuelle*

Santé publique

Cette nouvelle brochure qui paraîtra dans le courant de l'année 2001, rassemblera les informations concernant le nombre de médecins (selon leurs spécialisations), pharmaciens, dentistes,... par arrondissement administratif, ainsi que sur le nombre d'hôpitaux. Des statistiques sur les cas de Sida et de cancer y seront également publiées.- *Annuelle*

Quelques autres publications

Publications générales

Annuaire de statistiques régionales
Bulletin de statistique – *Mensuelle*
Communiqué hebdomadaire

Territoire et environnement

Statistique de l'occupation du sol (**disquette**)
Aperçu Environnement - *Annuelle*

Population

Ménages et noyaux familiaux - *Annuelle*
Population totale au 1er janvier - *Annuelle*

Économie et finances

Vente de biens immobiliers – *Annuelle*

Agriculture

Recensement agricole et horticole au 15 mai –
Annuelle

Industrie

Production industrielle et construction -
Mensuelle

Commerce, services et transports

Statistiques mensuelles du transport -
Mensuelle

Commerce intérieur - *Annuelle*



Achévé d'imprimer
par l'imprimerie de l'INS
B-1000 Bruxelles

Juillet 2001