



2000

Statistiques sociales

Enquête sur les forces de travail 1999

STATISTIQUES SOCIALES

ENQUETE SUR LES FORCES DE TRAVAIL
ANNEE 1999

En vente à L' INSTITUT NATIONAL DE STATISTIQUE

Rue de Louvain, 44 - 1000 Bruxelles
Centre Albert, 8^e étage,
Place Albert 1^e, 4 - 6000 Charleroi
Boulevard de la Sauvenière, 73-75 - 4000 Liège

Ce numéro Belgique : 550 BEF - 13,63 €

Compte chèque postal N° 679-2005886-23 de
L'INS, Rue de Louvain, 44 - 1000 Bruxelles
site Internet: <http://statbel.fgov.be>

Droits d'auteurs réservés

La reproduction du contenu de cette publication, qu'elle soit intégrale ou partielle, dans la forme originale ou remaniée, est interdite sauf autorisation écrite de l' **Institut national de Statistique**.

L'utilisation du contenu de cette publication, à titre explicatif ou justificatif, dans un article, un compte rendu ou un livre, est autorisée moyennant indication claire et précise de la source.

Editeur responsable : Claude Cheruy, rue de Louvain 44, 1000 Bruxelles
Logo INS : J.M. Ledoux

	Page
Introduction	5
1. Pourquoi une enquête sur les forces de travail	6
2. Organisation et champ de l'enquête.....	6
3. Contenu.....	7
4. Principaux concepts et définitions	8
4.1 Emploi.....	8
4.2 Chômage BIT.....	8
4.3 Population inactive	9
4.4 Taux d'activité, d'emploi et de chômage	9
5. Méthodologie	9
5.1 Plan de sondage	9
5.2 Méthodes d'ajustement	9
6. Précision des estimations.....	10
6.1 Intervalles de confiance.....	10
6.2 Exemple de calcul.....	10
6.3 Conclusions.....	11
6.4 Comparaisons.....	11
7. Les nomenclatures des activités (NACE) et des professions (CITP)	11
7.1 La nomenclature des professions	11
7.2 La nomenclature des activités économiques	12
Bibliographie	13
Tableaux et graphiques	15
Annexes.....	221
<i>Annexe 1 Classification des forces de travail</i>	<i>222</i>
<i>Annexe 2 Nomenclature des professions</i>	<i>223</i>
<i>Annexe 3 Sections et divisions de la nomenclature des activités économiques NACE</i>	<i>224</i>
<i>Annexe 4 Bulletin individuel utilisé pour l'interview.....</i>	<i>225</i>

TABLEAUX ET GRAPHIQUES

Nouvelle numérotation	Ancienne numérotation ¹		Page
T1 - Population totale			
T1.001	1.A.3	Situation au regard de l'activité, sexe, âge et résidence	16
T1.002	2.F.1/2.F.2	Evolution de la situation au regard de l'activité un an avant l'enquête, sexe, âge et résidence	20
T1.003	1.E.1	Diplôme obtenu, sexe, âge et résidence	28
T1.004	3.A.1/3.C.1	Taux d'emploi, taux d'activité et taux de chômage selon le sexe, l'âge et la résidence (population de 15 à 64 ans)	34
Graphique 1	Annexe 6	Diplôme obtenu et situation au regard de l'activité (population de 25 à 64 ans)	41
T2 - Population ayant un emploi			
T2.001	2.A.1	Statut professionnel, sexe, âge et résidence	44
T2.002	1.B.8	Activité économique NACE, sexe, âge et résidence	52
T2.003	2.B.11	Activité économique NACE, profession ISCO, sexe et résidence	68
T2.004	2.B.11R	Activité économique NACE, profession ISCO, sexe et lieu de travail (hormis à l'étranger)	76
T2.005	1.B.9	Profession ISCO, sexe, âge et résidence	82
T2.006	4.B.2	Activité économique NACE, horaire hebdomadaire habituel, sexe et résidence	90
T2.007	1.B.7	Province et région du lieu de travail, sexe, âge, résidence	98
T2.008	2.B.3	Horaire hebdomadaire habituel, statut professionnel, sexe et résidence	106
T2.009	4.B.2	Province et région du lieu de travail, activité économique NACE, sexe et résidence	114
T2.010	1.B.10	Salariés (hormis ALE et travail occasionnel): régime de travail (temps complet/temps partiel et motif), âge, sexe et résidence	122
T2.011	1.B.8/2.B.14	Salariés (hormis ALE et travail occasionnel) : régime de travail (temps complet/temps partiel et motif), activité économique NACE, sexe ou âge et résidence	130
T2.012	3.B.1	Part de l'emploi salarié à temps partiel dans l'emploi salarié total (hormis ALE et travail occasionnel), sexe, âge et résidence (population de 15 à 64 ans)	138
T2.013	1.B.11	Salariés: type de contrat (durée indéterminée ou temporaire), sexe, âge et résidence	140
T2.014	1.B.13	Horaire particulier et travail à domicile, sexe, âge et résidence	148
T2.015	2.B.12	Horaire particulier et travail à domicile, activité économique NACE, sexe et résidence	152
T2.016	1.B.12	Recherche d'un autre emploi et motif, sexe, âge. Belgique	168
T2.017	1.E.4	Diplôme obtenu, sexe, âge et résidence	170
T2.018	3.A.2	Taux d'emploi selon le diplôme obtenu, le sexe, l'âge et la résidence	174
Graphique 2	Annexe 6	Lieu de travail et résidence	179
Graphique 3	- - -	Heures de travail durant la semaine de référence	181
Graphique 4	Annexe 6	Salariés (hormis ALE et travail occasionnel): régime de travail (temps complet/temps partiel et motif) et âge	183
T3 - Chômeurs BIT			
T3.001	1.C.9	Situation antérieure à la recherche d'un emploi, sexe, âge et résidence	186
T3.002	1.C.10	Durée de la recherche d'un emploi, sexe, âge et résidence	188
T3.003	1.C.12	Méthodes actives de recherche d'un emploi, sexe, âge et résidence	196
T3.004	3.A.2	Taux de chômage selon l'âge, le sexe, l'état civil et la résidence	204
T3.005	1.E.9	Diplôme obtenu, sexe, âge et résidence	208
T4 - Population inactive			
T.4.001	1.C.7	Souhait par rapport à l'emploi, motifs de non recherche d'un emploi, sexe, âge. Belgique	214
T.4.002	1.E.9	Diplôme obtenu, sexe, âge et résidence	216

¹ 1998 et avant

INTRODUCTION

La présente publication contient les principaux résultats de l'enquête sur les forces de travail (EFT) réalisée par l'Institut national de Statistique en 1999.

Cette enquête par sondage auprès des ménages, menée chaque printemps entre 1983 et 1998, est devenue *continue* en janvier 1999: l'échantillon est désormais réparti uniformément sur l'année. Par ailleurs, le *questionnaire* a été modifié.

Le but principal de l'enquête est de ventiler la population en âge de travailler (15 ans et plus) en trois groupes (*personnes ayant un emploi, chômeurs et inactifs*), conformément aux critères du Bureau international du Travail (BIT), et de fournir des données descriptives et explicatives sur chacune de ces catégories.

La première partie donne une description générale de l'enquête: objectifs, champ d'application et organisation, contenu du questionnaire, concepts et définitions, méthode d'échantillonnage, précision et comparabilité des résultats, nomenclatures utilisées.

La seconde partie, divisée en quatre sections (la première relative à la population totale, les trois autres portant sur la population ayant un emploi, les chômeurs BIT, et les inactifs), présente un certain nombre de résultats de l'enquête 1999, selon un éventail de variables socio-économiques (niveau d'études pour la population adulte, secteur d'activité économique pour les travailleurs, ...) et démographiques (âge, sexe, région, ...).

La caractérisation des trois groupes BIT, les principales nomenclatures et le questionnaire figurent en annexe.

* * *

Les résultats de l'enquête sur les forces de travail font l'objet, depuis 1991, d'une publication annuelle spécifique dans la série "Statistiques sociales".

1. POURQUOI UNE ENQUETE SUR LES FORCES DE TRAVAIL

L'enquête belge sur les forces de travail est menée auprès d'un échantillon de ménages. Elle s'inscrit dans le cadre des enquêtes communautaires coordonnées par l'Office statistique des Communautés européennes (Eurostat) et réalisées par les Instituts nationaux de statistique.

L'organisation de ce type d'enquête se justifie pour deux raisons principales.

1. L'établissement de **statistiques comparables** (autant que faire se peut) au niveau européen, voire mondial, sur le volume, la structure et l'évolution de l'emploi et du chômage. Les fichiers administratifs (pour la Belgique, ceux de l'ONSS, de l'INASTI, de l'ONEM, ...), qui découlent de réglementations nationales particulières, ne constituent pas une source adéquate.

Le but d'une enquête telle que l'EFT est précisément de permettre le classement entre emploi, chômage, inactivité en référence aux catégories (définitions, conventions, recommandations) du Bureau international du travail (BIT) sur lesquelles s'aligne Eurostat, et d'assurer une certaine comparabilité. Ainsi, la notion (internationale) de "chômage BIT" définie ci-après est indépendante d'une éventuelle indemnisation (par l'ONEM, en Belgique)

2. En complément des autres sources régulières en matière de statistiques de l'emploi et du chômage (fichiers administratifs, enquêtes auprès des entreprises, ou recensements décennaux dont la périodicité ne permet pas de suivre les évolutions rapides du marché du travail), l'enquête apporte un grand nombre d'**informations originales**, non disponibles par ailleurs.

Citons, à titre d'exemples, une meilleure connaissance ...

- du travail à temps partiel et de ses motivations (lesquelles ne se trouvent évidemment pas dans les fichiers);
- de la durée du travail chez les salariés (fournie également par les enquêtes auprès des entreprises) et les non-salariés (pour lesquels l'EFT constitue l'unique source);
- des différentes formes de travail temporaire (ALE, intérim, en alternance avec une formation, contrats d'étudiants, ...);
- de la recherche par certains travailleurs d'un autre emploi, ce qui peut indiquer une situation de sous-emploi quantitatif (désir de travailler plus d'heures hebdomadaires) ou qualitatif (recherche d'un emploi plus en rapport avec les qualifications ou de meilleures conditions de travail);
- des chômeurs découragés (personnes qui souhaiteraient travailler mais estiment qu'aucun emploi n'est disponible);
- des raisons pour lesquelles certains, bien que cherchant un emploi, ne seraient pas disponibles pour commencer à travailler à bref délai, ou, au contraire, se déclarent disposés à travailler mais ne cherchent pas d'emploi;
- des formations (générales ou professionnelles, en ou hors entreprises);
- de la mobilité géographique des travailleurs selon certaines caractéristiques individuelles.

2. ORGANISATION ET CHAMP DE L'ENQUETE

L'enquête couvre l'ensemble de la population des ménages privés (excluant donc les ménages collectifs tels les maisons de retraite, prisons, casernes, couvents, orphelinats, ...) qui résident sur le territoire national, y compris les personnes qui, pour des raisons d'études, de congés, de maladie, de mission ... se sont éloignées du domicile pour de courtes périodes de temps. Le ménage est ici défini comme une unité constituée, soit par une personne vivant habituellement seule, soit par deux ou plusieurs personnes qui, unies ou non par des liens de famille, occupent habituellement un même logement et y vivent en commun.

Les personnes tirées au sort sont tenues de participer à l'enquête. Elles sont classées dans l'un des groupes (a un emploi, chômeur ou inactif), sur la base d'informations obtenues à l'aide d'un questionnaire portant principalement sur leur activité au cours d'une **semaine de référence** donnée (depuis 1999, l'échantillon est uniformément réparti sur les 52 semaines de l'année).

Il s'agit, pour l'essentiel, d'une enquête par entretien structuré en face-à-face basé sur un questionnaire individuel (voir annexe 4), principalement composé de questions fermées, et d'un nombre limité de questions ouvertes faisant l'objet d'un codage ultérieur sur la base de nomenclatures spécifiques (professions, branches d'activité économique ...). L'enregistrement des réponses est réalisé par l'enquêteur selon un cheminement strict (questionnaire "structuré"). Le questionnaire a été modifié par rapport aux enquêtes antérieures: priorité a été donnée aux informations objectives (telles celles fournies par la question 1: *M_ a-t-il/elle, au cours de la semaine de référence, effectué un travail rémunéré, même si ce n'est que pour une heure ?*), alors que le statut subjectif (question 81) n'arrive qu'en fin d'interview.

En outre, depuis 1999, les personnes de 15 à 64 ans sont à nouveau interrogés, trois mois après la première interview, par voie postale ou téléphonique. L'objectif de cette seconde interrogation, beaucoup plus succincte, est de déterminer les variations à court terme des taux d'emploi et de chômage.

3. CONTENU

Le **contexte démographique** (sexe, âge, état civil, liens familiaux au sein du ménage, nationalité, nombre d'années de résidence et pays de naissance s'il agit d'une personne de nationalité étrangère) figure sur un formulaire de ménage, qui reprend les informations issues du Registre national.

Chaque membre du ménage âgé de 15 ans et plus est invité à répondre au questionnaire individuel, repris en annexe 4 (en cas d'absence, une autre personne du ménage peut donner les renseignements). Les réponses apportent des informations sur:

3.1 **la situation au regard de l'emploi**, au cours de la semaine de référence (questions 1 à 6);

3.2 **l'emploi principal**: le statut professionnel, l'activité économique de l'unité locale de travail (l'établissement) et de l'entreprise, la profession, le nombre de personnes travaillant dans l'unité locale de travail et dans l'entreprise, le lieu de travail, l'ancienneté dans l'emploi, la permanence de l'emploi (questions 7 à 15);

3.3 **la durée et les caractéristiques du temps de travail**: la distinction entre temps plein et temps partiel, le nombre d'heures effectivement prestées durant la semaine de référence et le nombre d'heures habituellement prestées, ainsi que la raison éventuelle pour laquelle ces nombres diffèrent (vacances, maladie, horaire flexible, conflit du travail, heures supplémentaires, ...), le travail posté, le travail du soir ou de nuit, le travail le samedi ou le dimanche, le travail à domicile (questions 16 à 25 & 33 à 35);

3.4 **la deuxième activité** éventuelle: l'existence d'un emploi secondaire, le statut professionnel, l'activité économique de l'unité locale, le nombre d'heures effectivement prestées et habituellement prestées, la permanence de l'emploi (questions 26 à 32);

3.5 **la recherche d'un autre emploi par la personne employée**: le motif (crainte de perdre l'emploi actuel, situation de sous-emploi quantitatif ou qualitatif), le type d'emploi recherché, les méthodes utilisées au cours du mois de référence² afin de trouver un autre emploi, la durée de la recherche d'un autre emploi, la disponibilité pour changer de travail dans un délai de deux semaines, l'inscription auprès d'un bureau officiel de placement (questions 36 à 48, 52 à 54 & 62 à 64);

3.6 **la recherche d'un emploi par la personne sans emploi**: le type d'emploi recherché, les méthodes utilisées³ au cours du mois de référence afin de trouver un emploi, la durée de la recherche d'un emploi, la disponibilité pour le travail dans un délai de deux semaines, la situation de la personne immédiatement avant qu'elle ne commence à chercher un emploi (ou dans l'attente que ce nouvel emploi commence), l'inscription auprès d'un bureau officiel de placement (questions 42 à 58);

3.7 **la situation un an avant l'enquête**: le lieu de résidence, la situation au regard de l'emploi, le statut professionnel, l'activité économique de l'unité locale où la personne travaillait (questions 59 et 65 à 71);

3.8 **l'expérience professionnelle** précédente des personnes sans emploi: l'année où la personne a travaillé pour la dernière fois, la principale raison pour avoir quitté le dernier emploi ou la dernière entreprise, le statut professionnel dans le dernier emploi, l'activité économique de l'unité locale où la personne a eu son dernier emploi, la profession exercée dans le dernier emploi (questions 60 et 61 & 67 à 71);

3.9 **la formation et l'enseignement**: le niveau du diplôme (d'enseignement, de formation postsecondaire ou de formation professionnelle) le plus élevé; ainsi que la formation reçue au cours du mois de référence, son cadre (école, lieu de travail), son objet, et sa durée (questions 72 à 80);

3.10 **le statut subjectif**, où l'interviewé choisit parmi différentes situations ("exerce un emploi", "élève/étudiant/en formation", "homme/femme au foyer", "chômeur", "pensionné", ...) celle qui le caractérise le mieux (indépendamment des critères du BIT ci-après) (question 81);

3.11 **les revenus** (la réponse à ces questions est facultative) (questions 82 à 84).

Bien entendu, le cheminement est tel que personne ne répond à chacune des 84 questions.

² Le mois de référence se compose des trois semaines précédant la semaine de référence et de celle-ci

³Le répondant peut indiquer plusieurs modalités (question 52) ; c'est pourquoi les totaux du tableau T3.003 sont supérieurs au nombre de chômeurs BIT.

4. CONCEPTS DE BASE ET DEFINITIONS

Rappelons que l'EFT fournit des informations sur les trois groupes exhaustifs et distincts (**personnes ayant un emploi, chômeurs BIT et inactifs**), les individus de moins de 15 ans étant classés d'office comme économiquement inactifs.

Ainsi qu'il est signalé plus haut, la comparabilité (dans le temps et dans l'espace), au niveau international, des informations relatives à l'emploi et au chômage suppose l'adoption de définitions et conventions stables. L'EFT se base sur la "Résolution concernant les statistiques de la population active, de l'emploi, du chômage et du sous-emploi", adoptée par la treizième Conférence internationale des statisticiens du travail (octobre 1982).

Les définitions essentielles sont reprises ci-après.

4.1. Emploi

Les personnes ayant un emploi (parfois nommés "actifs occupés" ou encore "travailleurs") comprennent toutes celles qui ont atteint un âge spécifié (fixé à 15 ans depuis 1992) et qui se trouvaient, durant la semaine de référence, dans une des catégories suivantes:

a. "Emploi salarié":

a1. "personnes au travail": personnes qui, durant la période de référence, ont effectué un travail (avec ou sans contrat formel) moyennant un salaire ou un traitement en espèces ou en nature;

a2. "personnes qui ont un emploi mais ne sont pas au travail": personnes qui, ayant déjà travaillé dans leur emploi actuel, en étaient absentes durant la période de référence (pour cause de vacances, maladie, maternité, conflit social, intempéries ou autre) et avaient un lien formel avec leur emploi.

(Les apprentis qui ont reçu une rétribution en espèces ou en nature sont considérés comme travailleurs salariés)

b. "Emploi non salarié":

b1. "personnes au travail": personnes qui, durant la période de référence, ont effectué un travail en vue d'un bénéfice ou d'un gain familial, en espèces ou en nature (les aidants familiaux non rémunérés sont considérés comme travailleurs non salariés);

b2. "personnes ayant une entreprise mais n'étant pas au travail": personnes qui, durant la semaine de référence, avaient une entreprise (industrielle, commerciale, agricole ou de services), mais n'étaient temporairement pas au travail pour toute raison spécifique.

Dans la pratique, on interprète la notion de "travail effectué au cours de la période de référence" comme un travail d'une durée d'une heure au moins. On entend par là que même un travailleur à temps très partiel est censé avoir un emploi.

4.2. Chômage BIT

Les chômeurs au sens du BIT ("actifs inoccupés") comprennent toutes les personnes ayant atteint l'âge de 15 ans, qui au cours de la période de référence étaient à la fois:

- ⇒ "sans travail", c'est-à-dire n'étaient pourvues ni d'un emploi salarié ni d'un emploi non salarié, comme défini ci-avant;
- ⇒ "disponibles pour travailler" dans un emploi salarié ou non salarié; ceci signifie, dans le cadre de l'EFT, que si un travail était trouvé dans la semaine de référence considérée, la personne serait capable de commencer à travailler dans un délai de deux semaines;
- ⇒ "à la recherche d'un emploi", c'est-à-dire qui avaient pris des dispositions spécifiques au cours d'une période récente spécifiée pour chercher un emploi salarié ou un emploi non salarié (dans le cadre de l'EFT, seules les méthodes actives utilisées au cours des quatre dernières semaines précédant l'entretien sont enregistrées; les personnes ayant déjà trouvé un emploi (avant ou durant la semaine de référence) qui commencera ultérieurement sont rangées parmi les chômeurs BIT, indépendamment des démarches entreprises au cours des quatre dernières semaines).

Dans le cadre de cette publication, "chômeur" signifiera toujours "chômeur au sens du BIT", rappelons que ce statut ne dépend pas d'une inscription auprès d'un bureau officiel de placement (FOREM, ORBEM, VDAB)

Les deux grands groupes décrits ci-avant (travailleurs et chômeurs, autrement dit l'ensemble des actifs, occupés ou non) constituent les "forces de travail" ou "population active du moment", mesurée par rapport à une courte période de référence (la semaine, dans le cas des enquêtes Eurostat).

On trouvera en annexe 1 la représentation schématique des forces de travail telles que définies dans l'enquête.

4.3. Population inactive

La "population inactive" comprend toutes les personnes, y compris celles âgées de moins de 15 ans, qui n'étaient pas économiquement actives comme défini précédemment, notamment: celles s'occupant exclusivement de leur ménage (homme ou femme au foyer), les travailleurs bénévoles (pour une institution humanitaire par exemple), les étudiants et les pensionnés (pour autant qu'ils n'exercent pas la moindre activité rémunérée). Cette définition est en accord avec l'optique des Comptes nationaux, qui ne prennent pas en considération le travail non rémunéré, domestique ou autre, dans le calcul du produit national brut, et vise à une cohérence entre statistiques économiques (Comptes nationaux) et statistiques sociales (Comptes de l'emploi).

Toutefois, dans certains tableaux de la publication, les personnes inactives seront divisées en deux catégories, selon qu'elles se déclarent comme étudiantes ou non.

4.4. Taux d'activité, d'emploi et de chômage

Les taux d'activité représentent les "forces de travail" (personnes actives occupées et personnes en chômage) en pourcentages de la population de 15 à 64 ans.

Les taux d'emploi (ou taux d'occupation) représentent les personnes en emploi (actives occupées) en pourcentages de la population de 15 à 64 ans.

Les taux de chômage représentent les chômeurs en pourcentage des forces de travail (actifs occupés et chômeurs au sens du BIT).

Dans la présente publication, ces taux sont établis par sexe, âge et niveau d'études (pour la Belgique et les régions).

5. METHODOLOGIE

Le tirage au sort d'un échantillon de ménages précède l'enquête proprement dite (phase de collecte des informations), elle-même suivie de l'extrapolation à la population totale des réponses de l'échantillon.

5.1 Plan de sondage

L'enquête continue sur les forces de travail est basée sur un plan de sondage stratifié à deux degrés. La taille totale de l'échantillon est de 47.840 ménages (45.540 ménages, soit 90.080 personnes d'âge actif de 15 ans et plus, ont effectivement participé à l'enquête) ce qui représente un taux de sondage moyen de 1/90 environ. La base de sondage est le Registre national des personnes physiques, dérivé des registres de population des communes.

Le territoire national est divisé en provinces (en y assimilant la Région de Bruxelles-Capitale) qui forment 11 strates. L'échantillon de chaque province est proportionnel à la racine carrée du nombre de ménages qui y résident.; le taux d'échantillonnage des strates les moins peuplées est toutefois renforcé.

Au sein de chaque strate, un sondage à deux degrés est réalisé. Les unités primaires (U.P.) sont constituées des sections statistiques. Les sections, qui regroupent des secteurs (définis à l'occasion du recensement de 1971 et actualisés depuis lors), sont au nombre de 6192 (soit une dizaine par commune, avec une superficie moyenne de 5 km²) et correspondent à un quartier urbain, ou à un village ou hameau en zone rurale. Elles sont sélectionnées avec une probabilité proportionnelle au nombre de leurs ménages.

L'unité d'échantillonnage secondaire est le ménage. A l'intérieur de chaque unité primaire on tire 20 ménages choisis aléatoirement selon un procédé assurant le balayage de tout le registre de l'U.P. prise en considération; auxquels s'ajoutent des ménages de réserve, interrogés seulement si l'un ou l'autre ménage initialement sélectionné n'a pu participer à l'enquête. Le taux de sondage global (unités primaires et secondaires) est identique pour toutes les communes d'une même strate.

5.2 Méthodes d'ajustement

L'extrapolation à l'univers, incluant les ajustements pour non réponses, est effectuée sur base des personnes. La population et l'échantillon font l'objet d'une stratification a posteriori suivant la province, le sexe et l'âge (classes de 5 ans, en regroupant les personnes de 75 ans et plus). Dans chacune des catégories est calculé un coefficient de pondération qui fait intervenir au numérateur la population au 1.1.1999, issue du Registre national des personnes physiques, et au dénominateur le nombre de réponses utilisables de l'enquête. Ainsi, le nombre de 8.408.608 individus de 15 ans et plus n'est entaché d'aucune erreur de sondage, tout au plus de l'évolution du Registre national au cours de l'année 1999.

6. PRECISION DES ESTIMATIONS

Toute enquête par sondage entraîne certains types d'erreurs (de nature ou de statut très différents) au niveau des résultats (ou estimations):

- les erreurs d'échantillonnage dues à l'aléa du tirage (qui entraîne une différence probable, due au seul hasard, entre les résultats d'un sondage et ceux d'un dénombrement complet de la population),
- les erreurs dues au phénomène de la non-réponse (ainsi, les ménages qui déménagent souvent ont une plus faible probabilité d'être interrogés)
- les erreurs d'observation (erreurs techniques, de codage, de déclaration du répondant ...) qu'on rencontrerait aussi dans les enquêtes exhaustives (recensement).

On peut cependant considérer que les résultats obtenus à partir de l'échantillon de l'enquête belge fournissent des estimations relativement précises des principaux ensembles (au niveau de la Belgique et des régions).

Toutefois, plus on souhaite détailler la classification des résultats (estimations) plus l'erreur aléatoire relative risque d'être grande: les estimations de sous-groupes trop restreints subissent alors de telles fluctuations aléatoires qu'elles apparaissent, de ce fait, de valeur limitée. En pratique, toute estimation inférieure à 5000 individus sera interprétée avec grande prudence.

6.1 Intervalles de confiance

A partir d'un échantillon restreint de la population adulte (15 ans et plus) du Royaume (environ 90.000 individus interrogés) l'enquête sur les forces de travail a pour ambition de fournir des informations sur l'ensemble de cette population. Rappelons que, l'échantillon étant tiré au hasard, les résultats fournis par le sondage sont aléatoires. Ceci signifie notamment que deux échantillons de même taille, tirés dans la même population, ne fourniraient vraisemblablement pas des résultats identiques.

A une valeur (effectif, moyenne, proportion,...) estimée à partir de l'échantillon tiré, on peut associer des "valeurs limites", aléatoires elles aussi, qui déterminent un "intervalle de confiance" (I.C.) d'une valeur centrale estimée par le sondage. Cet intervalle de confiance reflète le niveau de précision associé au sondage pour la valeur estimée. Plus cet intervalle est restreint, plus la valeur déduite du sondage sera considérée comme précise. Les intervalles de confiance sont classiquement donnés à 95% de probabilité et s'étendent (approximativement) de ± 2 fois l'écart type de l'estimation par rapport à la valeur centrale. Cela veut dire que l'intervalle de confiance "à deux σ " obtenu a 95 "chances" sur 100 de contenir la "vraie" valeur de la variable étudiée (qui correspond à l'ensemble de la population et n'est pas aléatoire).

Il est possible d'estimer avec une certaine fiabilité la précision des estimations fournies par l'enquête, en l'assimilant à un sondage aléatoire simple (comme si tous les individus avaient la même probabilité d'être tirés). En réalité, plusieurs éléments du plan de sondage interviennent:

- la stratification, qui augmente la précision
- le sondage à deux degrés, qui la diminue (effet de grappe)
- la surreprésentation des petites provinces, de nature à y augmenter la précision au détriment des résultats pour l'ensemble de la Belgique.

6.2 Exemple de calcul

Examinons les effectifs du tableau T.1.001 (hommes + femmes de 15 ans et plus). Les pourcentages sont calculés par rapport à la population adulte de 8.408.608 personnes.

L'estimation (extrapolation) de 375.220 chômeurs BIT, soit $p = 4,46\%$, résulte du comptage de 3863 individus en chômage dans notre échantillon de taille $n = 90080$.

L'écart type sur cette proportion p peut être estimé par $\sqrt{p(1-p)/n}$, soit environ 0,07%.

L'intervalle de confiance (correspondant à ± 2 écarts type) sur p s'étend de $(4,46\% - 0,14\% =) 4,32\%$ à $(4,46\% + 0,14\% =) 4,60\%$, que nous pouvons à nouveau convertir en nombre d'individus. Le nombre de personnes en chômage BIT (estimé par 375.220, c'est-à-dire 4,46% de 8.408.608, se situe (très vraisemblablement) entre 4,32% de 8.408.608 (soit 363.252 individus) et 4,60% de 8.408.608 (soit 386.796); cette marge de 23.544 personnes entre les bornes inférieure et supérieure rappellera (si besoin en est) au lecteur d'interpréter les résultats avec circonspection.

Ce raisonnement peut être appliqué à tout agrégat (sous-ensemble de la population).

Il est souvent utile d'introduire le coefficient de variation (ou écart type relatif), à savoir l'écart type sur la proportion estimée divisée par celle-ci (ou encore l'écart type sur l'effectif estimé divisé par celui-ci). Par exemple, le coefficient de variation (C.V.) sur la proportion (ou sur le nombre) de chômeurs avoisine $0,07/4,46 = 1,57\%$, supérieur au C.V. sur la proportion (ou le nombre) d'individus pourvus d'un emploi.

Le tableau ci-dessous donne les intervalles de confiance pour les principales catégories; rappelons que les pourcentages se rapportent au total de la population d'âge actif (15 ans et plus).

CATEGORIE	Total	A un emploi	Chômeur BIT	Etudiant	Autre inactif	
	(15 ans et plus)	(15 ans et plus)	(15 ans et plus)	(15 ans et plus)	15-64 ans	65 ans et plus
Estimation N	8.408.608	4.007.068	375.220	760.845	1.595.380	1.670.095
Prop. estimée p	100%	47,66%	4,46%	9,05%	18,97%	19,86%
Ecart type sur p		0,17%	0,07%	0,10%	0,13%	0,13%
Intervalle sur p		[47,32 48,00]	[4,32 4,60]	[8,85 9,25]	[18,71 19,23]	[19,60 20,12]
Coeff. variation		0,35%	1,57%	1,10%	0,68%	0,65%

N.B. Vu le petit nombre (donc la faible incertitude absolue sur celui-ci) d'actifs occupés, de chômeurs et d'étudiants parmi la population âgée, on peut affirmer que notre estimation de 1.670.095 pour les inactifs (étudiants exclus) de 65 ans et plus est plus fiable qu'indiqué ci-dessus, et l'intervalle [19,60 20,12] pourrait donc être rétréci.

6.3 Conclusions

Notre propos n'est pas d'assortir d'intervalles de confiance toutes les estimations de chacun des tableaux.

Une formule approximative (basée sur un taux de sondage de 1/90, qui varie cependant suivant les provinces):

l'écart type sur un effectif estimé (publié) N vaut environ $\sqrt{90N}$; ainsi, si la publication indique un effectif de 3000 pour une certaine catégorie, l'écart type dépasse 500.

Remarquons enfin que notre construction d'intervalles de confiance symétriques (centrés sur l'estimation) n'est pas valable pour les très petites catégories (effectifs inférieurs à 2000 individus).

6.4 Comparaisons

La plus grande prudence est requise lorsqu'on compare les résultats de l'EFT 1999 avec ceux des années antérieures. Hormis les variations aléatoires, rappelons que l'enquête est devenue **continue**; les effets saisonniers sur les taux d'activité, d'emploi et de chômage semblent cependant faibles, impression qui ne pourra être confirmée ou infirmée que dans quelques années; observons cependant une saisonnalité marquée dans le graphique 3 donnant la durée effective du travail durant les 52 semaines de référence.

Par ailleurs, le **nouveau questionnaire**, grâce à une meilleure perception du travail atypique (temps partiel; travail occasionnel, intérimaire, en ALE, combiné avec une formation, ...) nous permet d'identifier davantage de personnes en emploi (en particulier, de travailleurs salariés à temps partiel) que lors des enquêtes antérieures. Par exemple, on classe désormais (conformément aux définitions du BIT) les étudiants qui travaillent quelques heures hebdomadaires parmi les actifs occupés, alors qu'antérieurement ils pouvaient choisir de se déclarer comme "étudiants" ou comme "ayant un emploi".

7. LES NOMENCLATURES D'ACTIVITES (NACE-BEL) ET DE PROFESSIONS (CITP-COM)

Depuis l'enquête 1993, de nouvelles nomenclatures, harmonisées au niveau international et concernant les activités économiques et les professions ont été mises en oeuvre.

L'importance des modifications intervenues empêche toute comparaison stricte avec les nomenclatures précédemment appliquées (NACE-70 pour les activités économiques et CITP-68 pour les professions).

On trouvera ci-après un bref descriptif de ces nomenclatures actualisées. Pour plus de détails concernant ces nomenclatures, il y a lieu de se reporter aux publications signalées dans la bibliographie.

7.1 La nomenclature des professions

La Classification internationale type des professions (en anglais: International Standard Classification of Occupations - ISCO), révisée (CITP-88), représente un "système de classement et d'agrégation des données d'informations relatives aux professions qui permettent de recueillir les recensements de population et les enquêtes statistiques" [BIT]. Elle se veut "un instrument propre à mettre en perspective internationale des données nationales sur les professions" ce qui implique un mode d'agrégation des divers groupes de professions qui puisse s'appliquer aux forces de travail des différents pays.

Par rapport à l'ancienne version de la CITP (contenu professionnel jugé dépassé, groupes de professions trop hétérogènes ou non suffisamment différenciés par "compétence"), les critères principaux, utilisés pour définir le système des "grands groupes" (au nombre de 10), "sous-grands groupes" (28), "sous-groupes" (113) et "groupes de base" (377) sont le "niveau de qualification" (défini par référence à la classification internationale de l'éducation ou des niveaux de l'enseignement) et la "spécialisation des qualifications" (défini par rapport aux différentes disciplines, aux procédés de fabrication, à l'équipement utilisé, aux services fournis etc.). Dans le cadre des enquêtes communautaires Eurostat sur les forces de travail, c'est une version allégée de la CITP-88, mieux adaptée aux besoins de la Communauté, qui est retenue ("CITP-COM").

Il est à noter que, conformément à la résolution du BIT relative à cette classification, la nomenclature nationale des professions établie par l'INS dans le cadre du recensement de la population 1991 prévoit une grille de conversion à la nomenclature internationale.

L'annexe 2 présente le détail des "grands groupes" et "sous-grands groupes" de la CITP 88 -COM.

7.2 La nomenclature des activités économiques

La "Nomenclature d'Activités économiques dans la Communauté Européenne" (NACE révision 1) présente, comme toute classification du genre, et en fonction des besoins de comparabilité, différents niveaux d'agrégation. Elle est constituée de 17 sections subdivisées en 31 sous-sections, elles-mêmes réparties en 60 divisions. Ces dernières sont communes à la NACE et à la "Classification internationale type de l'industrie" (CITI rév.3) qui est la norme mondiale en la matière. Par rapport à la CITI, la nomenclature européenne a été adaptée aux besoins européens par l'apport de subdivisions opérées dans les rubriques de la CITI .

Par ailleurs la "NACE-bel" qui est la nomenclature belge établie par l'INS et dérivée de la NACE-rév.1 donne, comparée à cette dernière, un niveau de détail plus élaboré pour tenir compte des spécificités nationales.

L'annexe 3 présente les deux principaux niveaux de la NACE rév.1 ("sections" et "sous-sections") retenus dans l'enquête sur les forces de travail.

BIBLIOGRAPHIE

1. L'enquête communautaire sur les forces de travail. Méthodes et définitions. (Eurostat, Luxembourg, 1998)
2. Enquête communautaire sur les forces de travail. Guide de l'utilisateur. (Eurostat, Luxembourg, 1988)
3. Enquête sur les forces de travail. Résultats 1999. (Eurostat, Luxembourg, 2000)
4. Enquête sur les forces de travail. Séries chronologiques: 1983 - 1991. (Eurostat, Luxembourg, 1993)
5. Résolution concernant les statistiques de la population active, de l'emploi, du chômage et du sous-emploi, treizième Conférence internationale des statisticiens du travail (octobre 1982) in "Recommandations internationales en vigueur sur les statistiques du travail." (BIT, Genève, édition 1988)
<http://www.ilo.org/public/french/bureau/stat/res/ecacpop.htm>
6. La mesure du sous-emploi et des situations d'emploi inadéquat (Seizième Conférence internationale des statisticiens du travail) (BIT, Genève, octobre 1998)
<http://www.ilo.org/public/french/bureau/stat/res/underemp.htm>
7. Règlement (CEE) No 577/98 du Conseil du 9 mars 1998 relatif à l'organisation d'une enquête par sondage sur les forces de travail dans la Communauté (Journal officiel des Communautés européennes L 077 du 14 mars 1998)
http://europa.eu.int/eur-lex/nl/lif/dat/1998/fr_398R0577.html
8. Arrêté royal du 10 janvier 1999 relatif à l'organisation d'une enquête par sondage sur les forces de travail (Moniteur belge du 20 février 1999)
9. Nomenclature d'Activités économiques dans la Communauté Européenne
http://europa.eu.int/eur-lex/fr/consleg/pdf/1990/fr_1990R3037_do_001.pdf
10. Nomenclature d'activités "NACE-BEL" (avec notes explicatives) (Ministère des Affaires économiques, Institut national de Statistique, 1995)
11. Recensement de la Population et des logements au 1er mars 1991 - Code des professions. (Ministère des Affaires économiques, Institut national de Statistique, 1993)
12. Classification internationale type des professions CITP-88. (Genève, Bureau international du Travail, 1991)
<http://www.ilo.org/public/french/bureau/stat/class/isco.htm>
13. "La nouvelle enquête sur les forces de travail de l'Institut national de Statistique" in Carrefour de l'Economie 1999/9A (Ministère des Affaires Economiques)
14. Site INTERNET de l'Institut national de Statistique: <http://statbel.fgov.be>

T1

POPULATION TOTALE

T1.001

Enquête sur les forces de travail 1999

Population totale

Situation au regard de l'activité, sexe, âge et région de résidence

Situation au regard de l'activité	Total	De 15 à 24 ans	De 25 à 49 ans	50 ans et plus	Moins de 15 ans	De 15 à 19 ans	De 20 à 24 ans	De 25 à 29 ans
Belgique								
Total général								
Total	10.213.882	1.247.916	3.771.131	3.389.562	1.805.274	620.384	627.532	713.778
Hommes	4.993.790	634.143	1.910.075	1.525.739	923.833	317.097	317.046	361.568
Femmes	5.220.092	613.773	1.861.056	1.863.823	881.441	303.287	310.486	352.210
Total (15 ans et plus)								
Total	8.408.608	1.247.916	3.771.131	3.389.562	0	620.384	627.532	713.778
Hommes	4.069.957	634.143	1.910.075	1.525.739	0	317.097	317.046	361.568
Femmes	4.338.651	613.773	1.861.056	1.863.823	0	303.287	310.486	352.210
A un emploi								
Total	4.007.068	349.757	2.975.976	681.335	0	52.150	297.608	567.488
Hommes	2.321.478	196.543	1.682.360	442.574	0	31.558	164.985	305.802
Femmes	1.685.590	153.214	1.293.616	238.761	0	20.591	132.623	261.686
Chômeur BIT								
Total	375.220	93.312	244.671	37.237	0	19.518	73.795	63.508
Hommes	179.446	45.638	113.090	20.718	0	10.756	34.881	32.397
Femmes	195.775	47.675	131.581	16.520	0	8.761	38.913	31.111
Etudiant, élève (15 ans et +)								
Total	760.845	735.907	23.819	1.119	0	525.546	210.361	16.381
Hommes	380.875	367.608	13.267	0	0	264.712	102.896	9.303
Femmes	379.969	368.298	10.552	1.119	0	260.834	107.464	7.078
Non actif (15 à 64 ans)								
Total	1.595.380	68.939	526.666	999.775	0	23.171	45.769	66.401
Hommes	517.830	24.353	101.358	392.119	0	10.070	14.283	14.066
Femmes	1.077.550	44.586	425.307	607.656	0	13.100	31.486	52.335
Non actif (65 ans et +)								
Total	1.670.095	-	-	1.670.095	-	-	-	-
Hommes	670.329	-	-	670.329	-	-	-	-
Femmes	999.767	-	-	999.767	-	-	-	-
Non actif (- 15 ans)								
Total	1.805.274	-	-	-	1.805.274	-	-	-
Hommes	923.833	-	-	-	923.833	-	-	-
Femmes	881.441	-	-	-	881.441	-	-	-
Région de Bruxelles-Capitale								
Total général								
Total	954.478	116.970	361.878	306.849	168.781	53.407	63.563	82.745
Hommes	454.970	57.524	181.406	129.550	86.491	26.969	30.555	41.206
Femmes	499.508	59.446	180.472	177.299	82.290	26.438	33.008	41.538
Total (15 ans et plus)								
Total	785.697	116.970	361.878	306.849	0	53.407	63.563	82.745
Hommes	368.480	57.524	181.406	129.550	0	26.969	30.555	41.206
Femmes	417.218	59.446	180.472	177.299	0	26.438	33.008	41.538
A un emploi								
Total	340.113	22.599	251.637	65.877	0	2.522	20.077	56.835
Hommes	188.171	12.726	137.093	38.351	0	1.918	10.808	29.421
Femmes	151.942	9.873	114.544	27.526	0	604	9.268	27.414
Chômeur BIT								
Total	63.710	12.310	44.195	7.206	0	2.067	10.243	10.909
Hommes	35.507	6.450	24.921	4.135	0	856	5.595	6.184
Femmes	28.203	5.860	19.273	3.070	0	1.211	4.649	4.724
Etudiant, élève (15 ans et +)								
Total	79.325	71.631	7.560	134	0	46.236	25.395	4.596
Hommes	39.034	34.420	4.614	0	0	22.914	11.506	2.965
Femmes	40.290	37.211	2.945	134	0	23.322	13.889	1.630
Non actif (15 à 64 ans)								
Total	143.141	10.430	58.487	74.224	0	2.582	7.848	10.406
Hommes	47.727	3.927	14.777	29.023	0	1.281	2.646	2.636
Femmes	95.414	6.503	43.710	45.201	0	1.301	5.202	7.770
Non actif (65 ans et +)								
Total	159.408	-	-	159.408	-	-	-	-
Hommes	58.040	-	-	58.040	-	-	-	-
Femmes	101.368	-	-	101.368	-	-	-	-
Non actif (- 15 ans)								
Total	168.781	-	-	-	168.781	-	-	-
Hommes	86.491	-	-	-	86.491	-	-	-
Femmes	82.290	-	-	-	82.290	-	-	-

T1.001

Enquête sur les forces de travail 1999

Population totale

Situation au regard de l'activité, sexe, âge et région de résidence (suite et fin)

Situation au regard de l'activité	Total	De 15 à 24 ans	De 25 à 49 ans	50 ans et plus	Moins de 15 ans	De 15 à 19 ans	De 20 à 24 ans	De 25 à 29 ans
Région flamande								
Total général								
Total	5.926.921	718.700	2.197.205	1.995.110	1.015.906	361.990	356.710	402.964
Hommes	2.923.593	366.479	1.118.551	918.646	519.916	185.453	181.026	204.485
Femmes	3.003.328	352.220	1.078.654	1.076.464	495.990	176.537	175.683	198.479
Total (15 ans et plus)								
Total	4.911.015	718.700	2.197.205	1.995.110	0	361.990	356.710	402.964
Hommes	2.403.677	366.479	1.118.551	918.646	0	185.453	181.026	204.485
Femmes	2.507.338	352.220	1.078.654	1.076.464	0	176.537	175.683	198.479
A un emploi								
Total	2.476.124	237.810	1.834.181	404.132	0	38.218	199.593	348.091
Hommes	1.431.445	130.920	1.032.186	268.338	0	21.639	109.281	185.148
Femmes	1.044.679	106.890	801.995	135.794	0	16.579	90.312	162.943
Chômeur BIT								
Total	140.408	37.073	86.972	16.363	0	9.642	27.431	19.572
Hommes	65.602	18.508	37.278	9.816	0	5.996	12.512	10.703
Femmes	74.806	18.565	49.694	6.547	0	3.645	14.920	8.869
Etudiant, élève (15 ans et +)								
Total	426.763	417.015	9.206	543	0	305.825	111.190	6.852
Hommes	213.818	208.716	5.102	0	0	154.442	54.274	3.664
Femmes	212.945	208.299	4.104	543	0	151.383	56.916	3.188
Non actif (15 à 64 ans)								
Total	904.605	26.802	266.847	610.956	0	8.306	18.496	28.449
Hommes	292.425	8.335	43.986	240.104	0	3.376	4.960	4.969
Femmes	612.179	18.467	222.862	370.851	0	4.930	13.536	23.479
Non actif (65 ans et +)								
Total	963.116	-	-	963.116	-	-	-	-
Hommes	400.387	-	-	400.387	-	-	-	-
Femmes	562.729	-	-	562.729	-	-	-	-
Non actif (- 15 ans)								
Total	1.015.906	-	-	-	1.015.906	-	-	-
Hommes	519.916	-	-	-	519.916	-	-	-
Femmes	495.990	-	-	-	495.990	-	-	-
Région wallonne								
Total général								
Total	3.332.483	412.246	1.212.047	1.087.602	620.588	204.987	207.259	228.069
Hommes	1.615.227	210.140	610.118	477.543	317.427	104.675	105.465	115.877
Femmes	1.717.256	202.106	601.929	610.059	303.161	100.312	101.794	112.192
Total (15 ans et plus)								
Total	2.711.896	412.246	1.212.047	1.087.602	0	204.987	207.259	228.069
Hommes	1.297.801	210.140	610.118	477.543	0	104.675	105.465	115.877
Femmes	1.414.095	202.106	601.929	610.059	0	100.312	101.794	112.192
A un emploi								
Total	1.190.831	89.348	890.158	211.325	0	11.410	77.939	162.562
Hommes	701.862	52.897	513.081	135.884	0	8.001	44.896	91.233
Femmes	488.969	36.451	377.077	75.441	0	3.409	33.043	71.329
Chômeur BIT								
Total	171.103	43.930	113.504	13.669	0	7.809	36.120	33.027
Hommes	78.337	20.680	50.891	6.766	0	3.905	16.775	15.510
Femmes	92.766	23.250	62.613	6.903	0	3.905	19.345	17.517
Etudiant, élève (15 ans et +)								
Total	254.757	247.261	7.054	442	0	173.485	73.776	4.933
Hommes	128.023	124.472	3.551	0	0	87.356	37.117	2.673
Femmes	126.734	122.789	3.503	442	0	86.130	36.659	2.260
Non actif (15 à 64 ans)								
Total	547.634	31.707	201.332	314.595	0	12.282	19.425	27.547
Hommes	177.678	12.091	42.595	122.991	0	5.414	6.678	6.460
Femmes	369.957	19.616	158.736	191.604	0	6.869	12.747	21.086
Non actif (65 ans et +)								
Total	547.571	-	-	547.571	-	-	-	-
Hommes	211.901	-	-	211.901	-	-	-	-
Femmes	335.669	-	-	335.669	-	-	-	-
Non actif (- 15 ans)								
Total	620.588	-	-	-	620.588	-	-	-
Hommes	317.427	-	-	-	317.427	-	-	-
Femmes	303.161	-	-	-	303.161	-	-	-

T1.002

Enquête sur les forces de travail 1999

Population totale

Evolution de la situation au regard de l'activité un an avant l'enquête, sexe, âge et région

Situation 1 an avant l'enquête	Situation lors de l'année de l'enquête					
	Total			A un emploi		
	Total	Hommes	Femmes	Total	Hommes	Femmes
Belgique						
Total général						
Total	8.408.608	4.069.957	4.338.651	4.007.068	2.321.478	1.685.590
De 15 à 24 ans	1.247.916	634.143	613.773	349.757	196.543	153.214
De 25 à 49 ans	3.771.131	1.910.075	1.861.056	2.975.976	1.682.360	1.293.616
50 ans et plus	3.389.562	1.525.739	1.863.823	681.335	442.574	238.761
Avait le même emploi						
Total	3.506.825	2.057.238	1.449.587	3.506.825	2.057.238	1.449.587
De 15 à 24 ans	180.299	104.915	75.384	180.299	104.915	75.384
De 25 à 49 ans	2.675.325	1.526.991	1.148.334	2.675.325	1.526.991	1.148.334
50 ans et plus	651.201	425.331	225.869	651.201	425.331	225.869
Exerçait un autre emploi						
Total	416.911	234.851	182.060	224.774	137.201	87.573
De 15 à 24 ans	67.799	36.341	31.458	44.550	26.385	18.164
De 25 à 49 ans	267.314	148.025	119.289	171.880	104.090	67.790
50 ans et plus	81.798	50.485	31.313	8.344	6.726	1.619
Etait étudiant, élève						
Total	958.941	478.734	480.207	111.123	57.950	53.173
De 15 à 24 ans	907.092	453.303	453.788	97.078	50.654	46.425
De 25 à 49 ans	47.794	24.148	23.646	14.045	7.296	6.748
50 ans et plus	4.056	1.283	2.773	0	0	0
S'occupait de son foyer						
Total	736.399	13.658	722.742	12.240	767	11.473
De 15 à 24 ans	14.119	1.313	12.806	607	137	470
De 25 à 49 ans	301.237	6.912	294.325	10.092	630	9.461
50 ans et plus	421.043	5.432	415.610	1.542	0	1.542
Etait en incapacité de travail						
Total	215.683	124.982	90.701	18.555	10.109	8.446
De 15 à 24 ans	5.511	2.715	2.796	740	206	535
De 25 à 49 ans	100.032	51.419	48.613	10.446	5.060	5.386
50 ans et plus	110.140	70.848	39.291	7.368	4.843	2.525
Etait en chômage						
Total	492.540	213.206	279.334	96.380	42.599	53.781
De 15 à 24 ans	58.051	26.519	31.532	21.907	11.640	10.267
De 25 à 49 ans	295.756	114.229	181.527	71.460	30.134	41.327
50 ans et plus	138.733	72.457	66.275	3.013	825	2.187
Etait prépensionné						
Total	160.601	135.678	24.924	238	168	70
De 25 à 49 ans	1.178	833	345	0	0	0
50 ans et plus	159.423	134.844	24.579	238	168	70
Etait pensionné						
Total	1.791.498	752.607	1.038.891	3.803	2.582	1.221
De 25 à 49 ans	12.658	7.202	5.456	619	432	187
50 ans et plus	1.778.840	745.405	1.033.435	3.185	2.150	1.035
Autre situation						
Total	129.211	59.005	70.206	33.131	12.864	20.267
De 15 à 24 ans	15.044	9.036	6.008	4.576	2.607	1.969
De 25 à 49 ans	69.837	30.316	39.521	22.110	7.727	14.383
50 ans et plus	44.329	19.653	24.676	6.444	2.530	3.914

de résidence

de résidence									
Situation lors de l'année de l'enquête									
Chômeur BIT			Étudiant			Autre			Situation 1 an avant l'enquête
Total	Hommes	Femmes	Total	Hommes	Femmes	Total	Hommes	Femmes	
Belgique									
Total général									
375.220	179.446	195.775	760.845	380.875	379.969	3 265.475	1.188.159	2.077.316	Total
93.312	45.638	47.675	735.907	367.608	368.298	68.939	24.353	44.586	De 15 à 24 ans
244.671	113.090	131.581	23.819	13.267	10.552	526.666	101.358	425.307	De 25 à 49 ans
37.237	20.718	16.520	1.119	0	1.119	2.669.870	1.062.447	1.607.423	50 ans et plus
Avait le même emploi									
0	0	0	0	0	0	0	0	0	Total
0	0	0	0	0	0	0	0	0	De 15 à 24 ans
0	0	0	0	0	0	0	0	0	De 25 à 49 ans
0	0	0	0	0	0	0	0	0	50 ans et plus
Exerçait un autre emploi									
83.350	44.703	38.647	3.537	1.741	1.796	105.250	51.206	54.044	Total
14.935	7.602	7.334	2.843	1.541	1.303	5.471	814	4.658	De 15 à 24 ans
61.686	33.181	28.506	694	201	494	33.054	10.554	22.500	De 25 à 49 ans
6.728	3.920	2.808	0	0	0	66.726	39.839	26.887	50 ans et plus
Était étudiant, élève									
56.336	26.937	29.400	751.193	377.082	374.110	40.289	16.765	23.524	Total
48.000	23.683	24.316	730.542	365.036	365.506	31.472	13.931	17.541	De 15 à 24 ans
8.288	3.254	5.034	20.463	12.047	8.417	4.998	1.552	3.447	De 25 à 49 ans
49	0	49	188	0	188	3.819	1.283	2.536	50 ans et plus
S'occupait de son foyer									
20.448	2.239	18.209	2.096	363	1.733	701.615	10.289	691.327	Total
1.964	367	1.597	820	363	458	10.729	446	10.282	De 15 à 24 ans
17.534	1.674	15.860	641	0	641	272.971	4.608	268.363	De 25 à 49 ans
950	198	752	634	0	634	417.916	5.235	412.682	50 ans et plus
Était en incapacité de travail									
6.538	3.406	3.132	522	274	248	190.067	111.193	78.875	Total
341	0	341	427	179	248	4.003	2.330	1.673	De 15 à 24 ans
5.475	2.800	2.675	95	95	0	84.016	43.464	40.552	De 25 à 49 ans
723	607	117	0	0	0	102.048	65.399	36.650	50 ans et plus
Était en chômage									
190.793	91.415	99.378	1.480	482	998	203.887	78.710	125.177	Total
23.963	11.287	12.676	430	102	328	11.751	3.491	8.260	De 15 à 24 ans
140.013	65.395	74.618	1.050	380	670	83.233	18.320	64.912	De 25 à 49 ans
26.817	14.734	12.083	0	0	0	108.903	56.898	52.005	50 ans et plus
Était prépensionné									
98	98	0	0	0	0	160.265	135.412	24.854	Total
98	98	0	0	0	0	1.080	736	345	De 25 à 49 ans
0	0	0	0	0	0	159.185	134.676	24.509	50 ans et plus
Était pensionné									
0	0	0	65	0	65	1.787.629	750.025	1.037.605	Total
0	0	0	0	0	0	12.040	6.770	5.270	De 25 à 49 ans
0	0	0	65	0	65	1.775.590	743.255	1.032.335	50 ans et plus
Autre situation									
17.657	10.648	7.009	1.951	933	1.018	76.472	34.561	41.912	Total
4.110	2.699	1.411	844	388	456	5.514	3.341	2.173	De 15 à 24 ans
11.577	6.689	4.888	875	544	331	35.275	15.356	19.919	De 25 à 49 ans
1.970	1.259	711	232	0	232	35.683	15.864	19.820	50 ans et plus

T1.002

Enquête sur les forces de travail 1999

Population totale

Evolution de la situation au regard de l'activité un an avant l'enquête, sexe, âge et région

Situation 1 an avant l'enquête	Situation lors de l'année de l'enquête					
	Total			A un emploi		
	Total	Hommes	Femmes	Total	Hommes	Femmes
Région de Bruxelles-Capitale						
Total général						
Total	785.697	368.480	417.218	340.113	188.171	151.942
De 15 à 24 ans	116.970	57.524	59.446	22.599	12.726	9.873
De 25 à 49 ans	361.878	181.406	180.472	251.637	137.093	114.544
50 ans et plus	306.849	129.550	177.299	65.877	38.351	27.526
Avait le même emploi						
Total	291.620	163.610	128.010	291.620	163.610	128.010
De 15 à 24 ans	9.781	5.412	4.369	9.781	5.412	4.369
De 25 à 49 ans	218.317	121.396	96.921	218.317	121.396	96.921
50 ans et plus	63.522	36.802	26.720	63.522	36.802	26.720
Exerçait un autre emploi						
Total	47.978	26.115	21.863	19.090	10.170	8.921
De 15 à 24 ans	5.698	3.379	2.319	2.386	1.540	846
De 25 à 49 ans	32.571	17.370	15.201	16.024	8.025	8.000
50 ans et plus	9.709	5.366	4.343	680	606	75
Etait étudiant, élève						
Total	102.046	50.676	51.370	10.143	5.827	4.316
De 15 à 24 ans	88.215	43.698	44.517	7.102	4.278	2.824
De 25 à 49 ans	12.970	6.693	6.277	3.041	1.550	1.491
50 ans et plus	861	285	576	0	0	0
S'occupait de son foyer						
Total	57.220	3.066	54.153	2.099	98	2.001
De 15 à 24 ans	3.449	557	2.892	170	98	72
De 25 à 49 ans	31.290	1.484	29.806	1.858	0	1.858
50 ans et plus	22.482	1.026	21.456	71	0	71
Etait en incapacité de travail						
Total	20.079	10.666	9.413	1.524	566	958
De 15 à 24 ans	951	401	550	168	0	168
De 25 à 49 ans	10.302	5.666	4.636	1.101	392	709
50 ans et plus	8.826	4.599	4.227	255	175	80
Etait en chômage						
Total	67.232	32.976	34.256	11.850	5.701	6.149
De 15 à 24 ans	6.431	2.656	3.775	2.368	1.096	1.271
De 25 à 49 ans	43.303	20.833	22.470	8.775	4.169	4.607
50 ans et plus	17.498	9.488	8.010	707	436	271
Etait prépensionné						
Total	10.485	7.699	2.786	142	73	70
De 25 à 49 ans	67	67	0	0	0	0
50 ans et plus	10.418	7.632	2.786	142	73	70
Etait pensionné						
Total	168.061	61.368	106.694	169	52	117
De 25 à 49 ans	649	236	413	0	0	0
50 ans et plus	167.412	61.131	106.281	169	52	117
Autre situation						
Total	20.977	12.304	8.673	3.475	2.074	1.402
De 15 à 24 ans	2.446	1.422	1.024	623	303	321
De 25 à 49 ans	12.409	7.660	4.748	2.521	1.562	959
50 ans et plus	6.122	3.221	2.901	331	209	122

de résidence (suite)

Situation lors de l'année de l'enquête									
Chômeur BIT			Étudiant			Autre			Situation 1 an avant l'enquête
Total	Hommes	Femmes	Total	Hommes	Femmes	Total	Hommes	Femmes	
Région de Bruxelles-Capitale									
Total général									
63.710	35.507	28.203	79.325	39.034	40.290	302.549	105.767	196.782	Total
12.310	6.450	5.860	71.631	34.420	37.211	10.430	3.927	6.503	De 15 à 24 ans
44.195	24.921	19.273	7.560	4.614	2.945	58.487	14.777	43.710	De 25 à 49 ans
7.206	4.135	3.070	134	0	134	233.633	87.063	146.569	50 ans et plus
Avait le même emploi									
0	0	0	0	0	0	0	0	0	Total
0	0	0	0	0	0	0	0	0	De 15 à 24 ans
0	0	0	0	0	0	0	0	0	De 25 à 49 ans
0	0	0	0	0	0	0	0	0	50 ans et plus
Exerçait un autre emploi									
15.186	9.156	6.030	815	367	448	12.886	6.422	6.464	Total
2.140	1.476	663	551	291	260	622	72	549	De 15 à 24 ans
11.304	6.778	4.526	264	76	188	4.979	2.491	2.488	De 25 à 49 ans
1.743	901	842	0	0	0	7.286	3.859	3.427	50 ans et plus
Etait étudiant, élève									
8.599	3.947	4.652	76.882	37.664	39.219	6.421	3.238	3.183	Total
6.342	3.052	3.290	70.464	33.846	36.618	4.307	2.522	1.785	De 15 à 24 ans
2.257	895	1.362	6.419	3.818	2.601	1.253	431	823	De 25 à 49 ans
0	0	0	0	0	0	861	285	576	50 ans et plus
S'occupait de son foyer									
2.865	759	2.106	458	155	303	51.797	2.055	49.743	Total
352	148	205	324	155	168	2.603	156	2.447	De 15 à 24 ans
2.348	446	1.902	66	0	66	27.018	1.038	25.980	De 25 à 49 ans
165	165	0	69	0	69	22.177	861	21.316	50 ans et plus
Etait en incapacité de travail									
867	478	390	171	171	0	17.516	9.451	8.066	Total
0	0	0	76	76	0	707	325	381	De 15 à 24 ans
867	478	390	95	95	0	8.238	4.701	3.537	De 25 à 49 ans
0	0	0	0	0	0	8.571	4.425	4.147	50 ans et plus
Etait en chômage									
31.317	17.489	13.828	251	81	170	23.814	9.706	14.108	Total
2.567	1.101	1.465	80	0	80	1.417	458	959	De 15 à 24 ans
23.927	13.725	10.203	171	81	90	10.429	2.859	7.570	De 25 à 49 ans
4.823	2.663	2.160	0	0	0	11.968	6.389	5.579	50 ans et plus
Etait prépensionné									
0	0	0	0	0	0	10.342	7.626	2.716	Total
0	0	0	0	0	0	67	67	0	De 25 à 49 ans
0	0	0	0	0	0	10.275	7.559	2.716	50 ans et plus
Etait pensionné									
0	0	0	65	0	65	167.828	61.315	106.512	Total
0	0	0	0	0	0	649	236	413	De 25 à 49 ans
0	0	0	65	0	65	167.178	61.079	106.099	50 ans et plus
Autre situation									
4.875	3.679	1.196	681	597	84	11.945	5.954	5.991	Total
910	673	237	137	53	84	776	393	383	De 15 à 24 ans
3.490	2.600	891	544	544	0	5.853	2.954	2.898	De 25 à 49 ans
475	407	69	0	0	0	5.317	2.606	2.710	50 ans et plus

T1.002

Enquête sur les forces de travail 1999

Population totale

Evolution de la situation au regard de l'activité un an avant l'enquête, sexe, âge et région

Situation 1 an avant l'enquête	Situation lors de l'année de l'enquête					
	Total			A un emploi		
	Total	Hommes	Femmes	Total	Hommes	Femmes
Région flamande						
Total général						
Total	4.911.015	2.403.677	2.507.338	2.476.124	1.431.445	1.044.679
De 15 à 24 ans	718.700	366.479	352.220	237.810	130.920	106.890
De 25 à 49 ans	2.197.205	1.118.551	1.078.654	1.834.181	1.032.186	801.995
50 ans et plus	1.995.110	918.646	1.076.464	404.132	268.338	135.794
Avait le même emploi						
Total	2.158.559	1.261.948	896.612	2.158.559	1.261.948	896.612
De 15 à 24 ans	125.699	71.121	54.578	125.699	71.121	54.578
De 25 à 49 ans	1.648.993	934.165	714.829	1.648.993	934.165	714.829
50 ans et plus	383.867	256.662	127.205	383.867	256.662	127.205
Exerçait un autre emploi						
Total	256.297	145.581	110.715	159.124	98.017	61.107
De 15 à 24 ans	44.505	23.413	21.092	32.713	19.042	13.672
De 25 à 49 ans	167.072	93.492	73.580	120.893	74.553	46.340
50 ans et plus	44.720	28.676	16.044	5.518	4.423	1.094
Etait étudiant, élève						
Total	527.886	264.267	263.619	70.381	35.309	35.073
De 15 à 24 ans	509.647	254.981	254.666	65.058	32.434	32.624
De 25 à 49 ans	16.952	8.879	8.073	5.323	2.875	2.448
50 ans et plus	1.286	406	880	0	0	0
S'occupait de son foyer						
Total	428.600	5.494	423.106	6.292	321	5.971
De 15 à 24 ans	5.572	370	5.202	253	0	253
De 25 à 49 ans	158.437	2.680	155.757	4.837	321	4.516
50 ans et plus	264.591	2.444	262.147	1.201	0	1.201
Etait en incapacité de travail						
Total	122.744	71.878	50.866	10.159	6.209	3.949
De 15 à 24 ans	3.050	1.444	1.606	539	206	334
De 25 à 49 ans	55.394	27.912	27.481	5.280	2.782	2.499
50 ans et plus	64.301	42.521	21.779	4.339	3.222	1.117
Etait en chômage						
Total	221.632	90.164	131.468	48.366	20.025	28.341
De 15 à 24 ans	24.345	11.487	12.857	11.506	6.775	4.731
De 25 à 49 ans	117.375	37.996	79.379	35.061	12.910	22.151
50 ans et plus	79.912	40.681	39.231	1.800	340	1.460
Etait prépensionné						
Total	100.939	86.597	14.342	95	95	0
De 25 à 49 ans	467	382	85	0	0	0
50 ans et plus	100.471	86.215	14.256	95	95	0
Etait pensionné						
Total	1.039.847	454.272	585.575	2.956	1.936	1.020
De 25 à 49 ans	6.019	3.843	2.176	533	347	187
50 ans et plus	1.033.829	450.429	583.399	2.423	1.589	833
Autre situation						
Total	54.511	23.476	31.035	20.191	7.585	12.607
De 15 à 24 ans	5.882	3.662	2.220	2.041	1.344	698
De 25 à 49 ans	26.496	9.202	17.293	13.260	4.235	9.025
50 ans et plus	22.134	10.612	11.522	4.890	2.006	2.884

de résidence (suite)

Situation lors de l'année de l'enquête									
Chômeur BIT			Étudiant			Autre			Situation 1 an avant l'enquête
Total	Hommes	Femmes	Total	Hommes	Femmes	Total	Hommes	Femmes	
Région flamande									
Total général									
140.408	65.602	74.806	426.763	213.818	212.945	1.867.721	692.813	1.174.908	Total
37.073	18.508	18.565	417.015	208.716	208.299	26.802	8.335	18.467	De 15 à 24 ans
86.972	37.278	49.694	9.206	5.102	4.104	266.847	43.986	222.862	De 25 à 49 ans
16.363	9.816	6.547	543	0	543	1.574.072	640.492	933.580	50 ans et plus
Avait le même emploi									
0	0	0	0	0	0	0	0	0	Total
0	0	0	0	0	0	0	0	0	De 15 à 24 ans
0	0	0	0	0	0	0	0	0	De 25 à 49 ans
0	0	0	0	0	0	0	0	0	50 ans et plus
Exerçait un autre emploi									
39.614	20.499	19.115	1.555	575	980	56.004	26.490	29.514	Total
7.563	3.641	3.921	1.166	451	715	3.063	280	2.783	De 15 à 24 ans
28.940	15.023	13.917	389	125	264	16.851	3.792	13.058	De 25 à 49 ans
3.112	1.835	1.277	0	0	0	36.090	22.418	13.672	50 ans et plus
Etait étudiant, élève									
21.942	11.329	10.613	422.644	212.538	210.106	12.919	5.091	7.828	Total
19.583	10.300	9.283	414.454	207.676	206.778	10.552	4.572	5.981	De 15 à 24 ans
2.359	1.029	1.330	8.090	4.862	3.228	1.181	114	1.067	De 25 à 49 ans
0	0	0	100	0	100	1.186	406	780	50 ans et plus
S'occupait de son foyer									
5.659	343	5.316	1.080	150	929	415.569	4.679	410.890	Total
363	219	144	440	150	289	4.516	0	4.516	De 15 à 24 ans
5.179	124	5.055	197	0	197	148.224	2.235	145.989	De 25 à 49 ans
117	0	117	443	0	443	262.830	2.444	260.386	50 ans et plus
Etait en incapacité de travail									
3.230	1.777	1.453	239	103	135	109.117	63.788	45.329	Total
341	0	341	239	103	135	1.932	1.136	796	De 15 à 24 ans
2.312	1.316	996	0	0	0	47.801	23.814	23.987	De 25 à 49 ans
578	461	117	0	0	0	59.384	38.838	20.546	50 ans et plus
Etait en chômage									
65.324	29.213	36.111	543	115	428	107.398	40.811	66.587	Total
7.617	3.233	4.384	150	0	150	5.071	1.480	3.592	De 15 à 24 ans
45.822	18.732	27.090	393	115	278	36.099	6.239	29.861	De 25 à 49 ans
11.885	7.248	4.637	0	0	0	66.228	33.093	33.135	50 ans et plus
Etait prépensionné									
98	98	0	0	0	0	100.745	86.404	14.342	Total
98	98	0	0	0	0	370	284	85	De 25 à 49 ans
0	0	0	0	0	0	100.376	86.120	14.256	50 ans et plus
Etait pensionné									
0	0	0	0	0	0	1.036.891	452.336	584.555	Total
0	0	0	0	0	0	5.485	3.496	1.989	De 25 à 49 ans
0	0	0	0	0	0	1.031.406	448.840	582.566	50 ans et plus
Autre situation									
4.540	2.343	2.198	703	336	367	29.077	13.213	15.864	Total
1.606	1.114	492	566	336	231	1.668	869	799	De 15 à 24 ans
2.262	956	1.307	137	0	137	10.837	4.012	6.825	De 25 à 49 ans
672	273	399	0	0	0	16.572	8.333	8.240	50 ans et plus

T1.002

Enquête sur les forces de travail 1999

Population totale

Evolution de la situation au regard de l'activité un an avant l'enquête, sexe, âge et région

Situation 1 an avant l'enquête	Situation lors de l'année de l'enquête					
	Total			A un emploi		
	Total	Hommes	Femmes	Total	Hommes	Femmes
Région wallonne						
Total général						
Total	2.711.896	1.297.801	1.414.095	1.190.831	701.862	488.969
De 15 à 24 ans	412.246	210.140	202.106	89.348	52.897	36.451
De 25 à 49 ans	1.212.047	610.118	601.929	890.158	513.081	377.077
50 ans et plus	1.087.602	477.543	610.059	211.325	135.884	75.441
Avait le même emploi						
Total	1.056.645	631.680	424.965	1.056.645	631.680	424.965
De 15 à 24 ans	44.819	28.383	16.437	44.819	28.383	16.437
De 25 à 49 ans	808.014	471.430	336.584	808.014	471.430	336.584
50 ans et plus	203.812	131.867	71.945	203.812	131.867	71.945
Exerçait un autre emploi						
Total	112.636	63.155	49.482	46.559	29.014	17.546
De 15 à 24 ans	17.596	9.549	8.047	9.450	5.804	3.646
De 25 à 49 ans	67.670	37.163	30.507	34.963	21.513	13.450
50 ans et plus	27.370	16.443	10.927	2.146	1.697	450
Etait étudiant, élève						
Total	329.010	163.791	165.219	30.598	16.814	13.785
De 15 à 24 ans	309.230	154.624	154.606	24.918	13.942	10.976
De 25 à 49 ans	17.871	8.576	9.296	5.681	2.872	2.809
50 ans et plus	1.909	592	1.317	0	0	0
S'occupait de son foyer						
Total	250.579	5.098	245.482	3.849	348	3.501
De 15 à 24 ans	5.099	387	4.712	183	39	144
De 25 à 49 ans	111.511	2.748	108.762	3.397	309	3.088
50 ans et plus	133.970	1.963	132.008	269	0	269
Etait en incapacité de travail						
Total	72.859	42.438	30.421	6.872	3.333	3.539
De 15 à 24 ans	1.510	870	641	33	0	33
De 25 à 49 ans	34.336	17.841	16.496	4.065	1.887	2.178
50 ans et plus	37.013	23.728	13.285	2.774	1.447	1.328
Etait en chômage						
Total	203.676	90.065	113.611	36.164	16.873	19.291
De 15 à 24 ans	27.275	12.376	14.899	8.034	3.769	4.265
De 25 à 49 ans	135.078	55.400	79.678	27.624	13.055	14.569
50 ans et plus	41.323	22.289	19.034	506	50	456
Etait prépensionné						
Total	49.178	41.381	7.796	0	0	0
De 25 à 49 ans	644	384	259	0	0	0
50 ans et plus	48.534	40.997	7.537	0	0	0
Etait pensionné						
Total	583.589	236.967	346.622	679	594	85
De 25 à 49 ans	5.990	3.123	2.867	85	85	0
50 ans et plus	577.599	233.844	343.755	594	509	85
Autre situation						
Total	53.722	23.225	30.497	9.464	3.206	6.258
De 15 à 24 ans	6.717	3.952	2.764	1.912	961	951
De 25 à 49 ans	30.933	13.453	17.480	6.329	1.930	4.399
50 ans et plus	16.073	5.819	10.253	1.223	315	908

de résidence (suite et fin)

Situation lors de l'année de l'enquête									
Chômeur BIT			Étudiant			Autre			Situation 1 an avant l'enquête
Total	Hommes	Femmes	Total	Hommes	Femmes	Total	Hommes	Femmes	
Région wallonne									
Total général									
171.103	78.337	92.766	254.757	128.023	126.734	1.095.205	389.579	705.626	Total
43.930	20.680	23.250	247.261	124.472	122.789	31.707	12.091	19.616	De 15 à 24 ans
113.504	50.891	62.613	7.054	3.551	3.503	201.332	42.595	158.736	De 25 à 49 ans
13.669	6.766	6.903	442	0	442	862.166	334.892	527.273	50 ans et plus
Avait le même emploi									
0	0	0	0	0	0	0	0	0	Total
0	0	0	0	0	0	0	0	0	De 15 à 24 ans
0	0	0	0	0	0	0	0	0	De 25 à 49 ans
0	0	0	0	0	0	0	0	0	50 ans et plus
Exerçait un autre emploi									
28.549	15.048	13.501	1.167	799	368	36.360	18.294	18.066	Total
5.233	2.484	2.749	1.126	799	327	1.787	462	1.325	De 15 à 24 ans
21.442	11.379	10.063	41	0	41	11.224	4.270	6.954	De 25 à 49 ans
1.874	1.185	689	0	0	0	23.350	13.562	9.788	50 ans et plus
Était étudiant, élève									
25.795	11.660	14.135	251.667	126.881	124.786	20.949	8.436	12.513	Total
22.075	10.331	11.744	245.625	123.514	122.110	16.613	6.837	9.776	De 15 à 24 ans
3.672	1.329	2.342	5.955	3.367	2.588	2.564	1.007	1.557	De 25 à 49 ans
49	0	49	88	0	88	1.773	592	1.181	50 ans et plus
S'occupait de son foyer									
11.923	1.137	10.786	558	57	501	234.249	3.555	230.694	Total
1.248	0	1.248	57	57	0	3.610	290	3.320	De 15 à 24 ans
10.007	1.104	8.903	378	0	378	97.729	1.335	96.394	De 25 à 49 ans
668	33	635	123	0	123	132.910	1.930	130.980	50 ans et plus
Était en incapacité de travail									
2.441	1.151	1.290	113	0	113	63.434	37.954	25.480	Total
0	0	0	113	0	113	1.365	870	495	De 15 à 24 ans
2.295	1.006	1.290	0	0	0	27.976	14.948	13.028	De 25 à 49 ans
145	145	0	0	0	0	34.093	22.136	11.957	50 ans et plus
Était en chômage									
94.152	44.714	49.438	685	286	400	72.675	28.193	44.482	Total
13.779	6.952	6.827	199	102	98	5.263	1.554	3.710	De 15 à 24 ans
70.264	32.939	37.325	486	184	302	36.704	9.223	27.481	De 25 à 49 ans
10.110	4.823	5.286	0	0	0	30.707	17.416	13.291	50 ans et plus
Était prépensionné									
0	0	0	0	0	0	49.178	41.381	7.796	Total
0	0	0	0	0	0	644	384	259	De 25 à 49 ans
0	0	0	0	0	0	48.534	40.997	7.537	50 ans et plus
Était pensionné									
0	0	0	0	0	0	582.910	236.373	346.537	Total
0	0	0	0	0	0	5.905	3.038	2.867	De 25 à 49 ans
0	0	0	0	0	0	577.005	233.335	343.670	50 ans et plus
Autre situation									
8.242	4.626	3.616	567	0	567	35.450	15.393	20.057	Total
1.594	912	682	141	0	141	3.070	2.079	991	De 15 à 24 ans
5.824	3.134	2.690	194	0	194	18.586	8.389	10.196	De 25 à 49 ans
823	579	243	232	0	232	13.795	4.925	8.870	50 ans et plus

T1.003

Enquête sur les forces de travail 1999

Population totale

Diplôme obtenu, sexe, âge et région de résidence

Diplôme	Total	De 15 à 24 ans	De 25 à 49 ans	50 ans et plus	De 15 à 19 ans	De 20 à 24 ans	De 25 à 29 ans
Belgique							
Total général							
Total	8.408.608	1.247.916	3.771.131	3.389.562	620.384	627.532	713.778
Hommes	4.069.957	634.143	1.910.075	1.525.739	317.097	317.046	361.568
Femmes	4.338.651	613.773	1.861.056	1.863.823	303.287	310.486	352.210
Primaire ou sans diplôme							
Total	2.269.778	162.042	501.189	1.606.547	129.055	32.987	48.780
Hommes	970.406	90.309	244.181	635.917	73.425	16.883	27.634
Femmes	1.299.372	71.733	257.008	970.630	55.629	16.104	21.147
Secondaire inférieur							
Total	2.037.744	446.251	853.105	738.388	344.461	101.790	125.341
Hommes	1.041.419	236.650	471.171	333.598	177.390	59.260	71.405
Femmes	996.325	209.601	381.934	404.790	167.071	42.531	53.936
Secondaire supérieur							
Total	2.446.732	524.415	1.303.389	618.928	146.320	378.096	282.794
Hommes	1.237.273	260.806	664.626	311.841	65.953	194.853	147.353
Femmes	1.209.459	263.609	638.763	307.086	80.366	183.243	135.441
Sup. non univ. type court							
Total	886.611	72.420	591.112	223.079	406	72.014	133.755
Hommes	349.980	27.320	227.319	95.340	280	27.040	51.279
Femmes	536.631	45.099	363.793	127.739	125	44.974	82.476
Sup. non univ. type long							
Total	226.279	16.964	146.362	62.952	47	16.917	35.159
Hommes	132.166	8.528	81.951	41.687	47	8.480	18.713
Femmes	94.113	8.436	64.411	21.265	0	8.436	16.446
Universitaire							
Total	541.465	25.824	375.973	139.668	96	25.728	87.949
Hommes	338.713	10.530	220.827	107.356	0	10.530	45.185
Femmes	202.751	15.294	155.146	32.312	96	15.198	42.765
Région de Bruxelles-Capitale							
Total général							
Total	785.697	116.970	361.878	306.849	53.407	63.563	82.745
Hommes	368.480	57.524	181.406	129.550	26.969	30.555	41.206
Femmes	417.218	59.446	180.472	177.299	26.438	33.008	41.538
Primaire ou sans diplôme							
Total	207.345	19.046	69.894	118.406	12.529	6.517	9.990
Hommes	88.515	9.656	33.956	44.903	7.211	2.445	4.833
Femmes	118.830	9.390	35.938	73.502	5.318	4.072	5.156
Secondaire inférieur							
Total	168.803	44.715	62.391	61.697	31.126	13.588	12.454
Hommes	80.900	22.793	33.495	24.611	15.582	7.211	7.014
Femmes	87.903	21.921	28.896	37.086	15.544	6.377	5.440
Secondaire supérieur							
Total	208.191	43.632	96.795	67.764	9.751	33.881	24.523
Hommes	99.078	20.671	50.121	28.287	4.176	16.495	13.436
Femmes	109.113	22.961	46.674	39.477	5.575	17.386	11.087
Sup. non univ. type court							
Total	70.635	4.804	44.457	21.374	0	4.804	11.562
Hommes	26.121	1.876	16.837	7.408	0	1.876	4.069
Femmes	44.513	2.928	27.620	13.965	0	2.928	7.493
Sup. non univ. type long							
Total	27.069	1.701	16.359	9.009	0	1.701	4.722
Hommes	12.956	1.208	7.147	4.601	0	1.208	2.558
Femmes	14.113	493	9.212	4.408	0	493	2.164
Universitaire							
Total	103.655	3.072	71.983	28.600	0	3.072	19.494
Hommes	60.909	1.320	39.850	19.739	0	1.320	9.295
Femmes	42.746	1.752	32.132	8.861	0	1.752	10.199

De 30 à 34 ans	De 35 à 39 ans	De 40 à 44 ans	De 45 à 49 ans	De 50 à 54 ans	De 55 à 59 ans	60 ans et plus	Diplôme
Belgique							
Total général							
779.044	807.303	764.728	706.278	655.620	509.204	2.224.738	Total
396.048	408.748	386.153	357.558	329.803	251.554	944.382	Hommes
382.996	398.556	378.575	348.719	325.817	257.649	1.280.356	Femmes
Primaire ou sans diplôme							
68.580	100.070	135.095	148.664	178.068	185.266	1.243.213	Total
33.133	48.414	65.621	69.380	78.103	83.577	474.237	Hommes
35.447	51.657	69.474	79.284	99.965	101.689	768.976	Femmes
Secondaire inférieur							
163.931	189.951	192.013	181.869	172.397	123.072	442.919	Total
96.519	108.876	99.854	94.518	87.063	58.103	188.432	Hommes
67.412	81.074	92.159	87.352	85.334	64.969	254.487	Femmes
Secondaire supérieur							
298.253	275.342	238.815	208.186	164.804	112.717	341.407	Total
154.649	137.528	119.857	105.239	87.752	58.557	165.532	Hommes
143.605	137.813	118.958	102.947	77.052	54.160	175.875	Femmes
Sup. non univ. type court							
132.493	132.504	105.648	86.712	73.046	48.613	101.419	Total
48.421	51.235	41.219	35.164	29.983	23.015	42.343	Hommes
84.072	81.269	64.429	51.548	43.064	25.599	59.076	Femmes
Sup. non univ. type long							
32.861	29.017	26.270	23.055	20.632	13.315	29.005	Total
16.739	14.933	16.913	14.653	13.211	8.568	19.908	Hommes
16.123	14.084	9.357	8.402	7.422	4.747	9.097	Femmes
Universitaire							
82.926	80.419	66.887	57.791	46.673	26.220	66.775	Total
46.588	47.761	42.689	38.604	33.692	19.734	53.930	Hommes
36.338	32.658	24.198	19.187	12.980	6.486	12.846	Femmes
Région de Bruxelles-Capitale							
Total général							
80.262	72.750	65.402	60.719	56.298	45.056	205.496	Total
41.263	36.870	32.261	29.806	27.378	21.760	80.413	Hommes
39.000	35.880	33.141	30.914	28.920	23.296	125.083	Femmes
Primaire ou sans diplôme							
12.038	16.200	16.757	14.908	14.899	15.855	87.652	Total
6.009	7.773	8.264	7.077	6.469	7.802	30.633	Hommes
6.029	8.427	8.494	7.832	8.430	8.053	57.019	Femmes
Secondaire inférieur							
14.092	12.540	12.248	11.056	9.843	8.923	42.931	Total
8.077	6.719	5.960	5.725	4.878	4.755	14.979	Hommes
6.016	5.821	6.288	5.331	4.966	4.169	27.952	Femmes
Secondaire supérieur							
22.698	17.579	14.775	17.220	13.526	9.985	44.253	Total
12.728	8.919	6.994	8.043	6.963	4.373	16.951	Hommes
9.970	8.659	7.781	9.177	6.563	5.612	27.302	Femmes
Sup. non univ. type court							
10.833	8.677	7.650	5.736	6.402	4.179	10.793	Total
4.458	3.287	2.932	2.091	2.258	1.314	3.836	Hommes
6.374	5.391	4.718	3.645	4.143	2.865	6.957	Femmes
Sup. non univ. type long							
3.980	2.943	2.653	2.062	2.970	1.507	4.531	Total
1.047	1.241	1.135	1.165	1.122	725	2.754	Hommes
2.933	1.702	1.518	896	1.848	783	1.778	Femmes
Universitaire							
16.621	14.811	11.318	9.738	8.658	4.606	15.336	Total
8.944	8.931	6.975	5.704	5.688	2.791	11.260	Hommes
7.677	5.880	4.343	4.034	2.970	1.815	4.076	Femmes

T1.003

Enquête sur les forces de travail 1999

Population totale

Diplôme obtenu, sexe, âge et région de résidence (suite et fin)

Diplôme	Total	De 15 à 24 ans	De 25 à 49 ans	50 ans et plus	De 15 à 19 ans	De 20 à 24 ans	De 25 à 29 ans
Région flamande							
Total général							
Total	4.911.015	718.700	2.197.205	1.995.110	361.990	356.710	402.964
Hommes	2.403.677	366.479	1.118.551	918.646	185.453	181.026	204.485
Femmes	2.507.338	352.220	1.078.654	1.076.464	176.537	175.683	198.479
Primaire ou sans diplôme							
Total	1.305.414	73.889	248.539	982.986	60.600	13.289	20.088
Hommes	553.253	39.927	114.082	399.244	33.669	6.259	11.376
Femmes	752.162	33.962	134.458	583.742	26.931	7.031	8.712
Secondaire inférieur							
Total	1.165.463	257.317	488.745	419.400	206.245	51.072	63.933
Hommes	616.129	138.633	279.547	197.949	107.727	30.906	37.682
Femmes	549.334	118.684	209.199	221.451	98.518	20.166	26.251
Secondaire supérieur							
Total	1.490.799	315.773	807.821	367.204	94.885	220.888	173.250
Hommes	755.388	157.476	409.712	188.200	43.923	113.553	88.796
Femmes	735.411	158.298	398.109	179.004	50.962	107.335	84.453
Sup. non univ. type court							
Total	532.134	44.974	361.212	125.948	260	44.715	77.480
Hommes	215.154	18.054	140.442	56.659	135	17.919	30.400
Femmes	316.980	26.921	220.770	69.289	125	26.796	47.079
Sup. non univ. type long							
Total	136.029	11.220	90.634	34.175	0	11.220	22.276
Hommes	83.881	5.565	54.264	24.052	0	5.565	12.137
Femmes	52.148	5.655	36.370	10.123	0	5.655	10.139
Universitaire							
Total	281.176	15.526	200.253	65.397	0	15.526	45.938
Hommes	179.872	6.824	120.505	52.543	0	6.824	24.093
Femmes	101.305	8.702	79.748	12.855	0	8.702	21.846
Région wallonne							
Total général							
Total	2.711.896	412.246	1.212.047	1.087.602	204.987	207.259	228.069
Hommes	1.297.801	210.140	610.118	477.543	104.675	105.465	115.877
Femmes	1.414.095	202.106	601.929	610.059	100.312	101.794	112.192
Primaire ou sans diplôme							
Total	757.019	69.107	182.756	505.155	55.926	13.181	18.703
Hommes	328.639	40.726	96.144	191.769	32.546	8.180	11.424
Femmes	428.380	28.382	86.613	313.386	23.380	5.002	7.278
Secondaire inférieur							
Total	703.478	144.219	301.968	257.290	107.089	37.130	48.954
Hommes	344.389	75.223	158.129	111.037	54.081	21.142	26.709
Femmes	359.089	68.996	143.839	146.253	53.008	15.988	22.246
Secondaire supérieur							
Total	747.743	165.010	398.773	183.960	41.683	123.327	85.020
Hommes	382.808	82.660	204.793	95.355	17.854	64.805	45.120
Femmes	364.935	82.350	193.980	88.605	23.828	58.522	39.901
Sup. non univ. type court							
Total	283.842	22.641	185.443	75.757	146	22.495	44.714
Hommes	108.704	7.391	70.040	31.273	146	7.245	16.810
Femmes	175.138	15.250	115.404	44.484	0	15.250	27.904
Sup. non univ. type long							
Total	63.181	4.043	39.369	19.769	47	3.996	8.161
Hommes	35.329	1.755	20.540	13.034	47	1.707	4.018
Femmes	27.852	2.289	18.829	6.735	0	2.289	4.143
Universitaire							
Total	156.634	7.225	103.738	45.671	96	7.130	22.517
Hommes	97.932	2.386	60.472	35.075	0	2.386	11.796
Femmes	58.701	4.840	43.266	10.596	96	4.744	10.721

De 30 à 34 ans	De 35 à 39 ans	De 40 à 44 ans	De 45 à 49 ans	De 50 à 54 ans	De 55 à 59 ans	60 ans et plus	Diplôme
Région flamande							
Total général							
456.771	478.807	450.336	408.327	384.373	309.937	1.300.801	Total
232.859	243.546	229.193	208.469	195.183	154.712	568.752	Hommes
223.912	235.261	221.142	199.859	189.190	155.225	732.049	Femmes
Primaire ou sans diplôme							
30.799	49.987	69.511	78.155	105.952	117.242	759.792	Total
14.551	23.547	30.654	33.954	46.256	52.701	300.287	Hommes
16.248	26.440	38.857	44.201	59.696	64.541	459.505	Femmes
Secondaire inférieur							
91.750	112.359	112.114	108.590	102.198	74.248	242.954	Total
55.354	66.328	61.203	58.979	52.514	34.607	110.828	Hommes
36.396	46.030	50.910	49.611	49.683	39.641	132.126	Femmes
Secondaire supérieur							
185.225	173.637	150.686	125.024	98.915	70.512	197.777	Total
94.998	85.933	76.464	63.522	52.513	38.419	97.268	Hommes
90.227	87.705	74.222	61.503	46.403	32.093	100.509	Femmes
Sup. non univ. type court							
83.404	81.456	66.155	52.718	42.906	27.026	56.016	Total
29.753	32.896	25.660	21.733	18.412	13.702	24.544	Hommes
53.651	48.560	40.495	30.984	24.494	13.324	31.472	Femmes
Sup. non univ. type long							
21.088	17.281	16.153	13.837	11.208	7.985	14.981	Total
12.491	9.458	11.177	9.001	8.008	5.332	10.713	Hommes
8.597	7.823	4.976	4.836	3.201	2.654	4.268	Femmes
Universitaire							
44.506	44.088	35.718	30.003	23.194	12.923	29.281	Total
25.713	25.385	24.035	21.280	17.480	9.950	25.112	Hommes
18.793	18.703	11.683	8.724	5.713	2.972	4.169	Femmes
Région wallonne							
Total général							
242.011	255.746	248.991	237.231	214.950	154.211	718.441	Total
121.927	128.331	124.699	119.284	107.243	75.083	295.217	Hommes
120.084	127.415	124.292	117.947	107.707	79.129	423.224	Femmes
Primaire ou sans diplôme							
25.743	33.884	48.826	55.601	57.217	52.169	395.769	Total
12.573	17.094	26.703	28.350	25.378	23.074	143.317	Hommes
13.169	16.790	22.123	27.252	31.839	29.095	252.452	Femmes
Secondaire inférieur							
58.088	65.052	67.651	62.223	60.357	39.901	157.033	Total
33.088	35.829	32.690	29.813	29.671	18.741	62.624	Hommes
25.000	29.223	34.961	32.410	30.685	21.159	94.409	Femmes
Secondaire supérieur							
90.331	84.126	73.354	65.942	52.362	32.220	99.378	Total
46.923	42.677	36.399	33.674	28.276	15.765	51.313	Hommes
43.408	41.449	36.955	32.267	24.086	16.455	48.064	Femmes
Sup. non univ. type court							
38.256	42.370	31.844	28.259	23.739	17.408	34.610	Total
14.210	15.052	12.628	11.340	9.312	7.998	13.963	Hommes
24.047	27.318	19.216	16.919	14.426	9.411	20.647	Femmes
Sup. non univ. type long							
7.794	8.794	7.464	7.156	6.454	3.822	9.492	Total
3.201	4.235	4.600	4.487	4.081	2.512	6.441	Hommes
4.593	4.560	2.863	2.669	2.374	1.310	3.051	Femmes
Universitaire							
21.799	21.520	19.852	18.050	14.821	8.692	22.159	Total
11.932	13.445	11.679	11.620	10.524	6.993	17.558	Hommes
9.867	8.075	8.173	6.430	4.297	1.698	4.601	Femmes

T1.004

Enquête sur les forces de travail 1999

Population totale

Taux d'emploi, taux d'activité et taux de chômage selon le sexe, l'âge et la région de

	Total	De 15 à 24 ans	De 25 à 49 ans	De 50 à 64 ans	De 15 à 19 ans	De 20 à 24 ans	De 25 à 29 ans
Belgique							
Population active							
Total	4.355.086	443.070	3.220.647	691.370	71.667	371.402	630.995
Hommes	2.481.614	242.181	1.795.450	443.982	42.315	199.866	338.199
Femmes	1.873.472	200.888	1.425.196	247.388	29.353	171.536	292.796
Population totale							
Total	6.711.138	1.247.916	3.771.131	1.692.091	620.384	627.532	713.778
Hommes	3.380.319	634.143	1.910.075	836.101	317.097	317.046	361.568
Femmes	3.330.819	613.773	1.861.056	855.990	303.287	310.486	352.210
Taux d'activité							
Total	64,9%	35,5%	85,4%	40,9%	11,6%	59,2%	88,4%
Hommes	73,4%	38,2%	94,0%	53,1%	13,3%	63,0%	93,5%
Femmes	56,3%	32,7%	76,6%	28,9%	9,7%	55,3%	83,1%
Population active occupée							
Total	3.980.061	349.757	2.975.976	654.328	52.150	297.608	567.488
Hommes	2.302.363	196.543	1.682.360	423.460	31.558	164.985	305.802
Femmes	1.677.698	153.214	1.293.616	230.868	20.591	132.623	261.686
Population totale							
Total	6.711.138	1.247.916	3.771.131	1.692.091	620.384	627.532	713.778
Hommes	3.380.319	634.143	1.910.075	836.101	317.097	317.046	361.568
Femmes	3.330.819	613.773	1.861.056	855.990	303.287	310.486	352.210
Taux d'emploi							
Total	59,3%	28,0%	78,9%	38,7%	8,4%	47,4%	79,5%
Hommes	68,1%	31,0%	88,1%	50,6%	9,9%	52,0%	84,6%
Femmes	50,4%	25,0%	69,5%	27,0%	6,8%	42,7%	74,3%
Chômeurs BIT							
Total	375.025	93.312	244.671	37.042	19.518	73.795	63.508
Hommes	179.250	45.638	113.090	20.522	10.756	34.881	32.397
Femmes	195.775	47.675	131.581	16.520	8.761	38.913	31.111
Population active							
Total	4.355.086	443.070	3.220.647	691.370	71.667	371.402	630.995
Hommes	2.481.614	242.181	1.795.450	443.982	42.315	199.866	338.199
Femmes	1.873.472	200.888	1.425.196	247.388	29.353	171.536	292.796
Taux de chômage							
Total	8,6%	21,1%	7,6%	5,4%	27,2%	19,9%	10,1%
Hommes	7,2%	18,8%	6,3%	4,6%	25,4%	17,4%	9,6%
Femmes	10,4%	23,7%	9,2%	6,7%	29,9%	22,7%	10,6%

résidence (population de 15 à 64 ans)

De 30 à 34 ans	De 35 à 39 ans	De 40 à 44 ans	De 45 à 49 ans	De 50 à 54 ans	De 55 à 59 ans	De 60 à 64 ans	
							Belgique
							Population active
691.738	705.952	639.540	552.422	422.844	202.939	65.587	Total
379.451	390.477	361.601	325.722	264.794	131.891	47.297	Hommes
312.287	315.475	277.939	226.700	158.049	71.049	18.290	Femmes
							Population totale
779.044	807.303	764.728	706.278	655.620	509.204	527.267	Total
396.048	408.748	386.153	357.558	329.803	251.554	254.743	Hommes
382.996	398.556	378.575	348.719	325.817	257.649	272.524	Femmes
							Taux d'activité
88,8%	87,5%	83,6%	78,2%	64,5%	39,9%	12,4%	Total
95,8%	95,5%	93,6%	91,1%	80,3%	52,4%	18,6%	Hommes
81,5%	79,2%	73,4%	65,0%	48,5%	27,6%	6,7%	Femmes
							Population active occupée
637.870	663.030	594.520	513.069	399.323	190.712	64.293	Total
356.434	370.578	341.346	308.201	252.138	125.149	46.173	Hommes
281.435	292.452	253.175	204.868	147.185	65.563	18.120	Femmes
							Population totale
779.044	807.303	764.728	706.278	655.620	509.204	527.267	Total
396.048	408.748	386.153	357.558	329.803	251.554	254.743	Hommes
382.996	398.556	378.575	348.719	325.817	257.649	272.524	Femmes
							Taux d'emploi
81,9%	82,1%	77,7%	72,6%	60,9%	37,5%	12,2%	Total
90,0%	90,7%	88,4%	86,2%	76,5%	49,8%	18,1%	Hommes
73,5%	73,4%	66,9%	58,8%	45,2%	25,4%	6,7%	Femmes
							Chômeurs BIT
53.869	42.922	45.019	39.353	23.520	12.227	1.294	Total
23.017	19.900	20.255	17.522	12.657	6.742	1.124	Hommes
30.852	23.022	24.764	21.832	10.864	5.485	170	Femmes
							Population active
691.738	705.952	639.540	552.422	422.844	202.939	65.587	Total
379.451	390.477	361.601	325.722	264.794	131.891	47.297	Hommes
312.287	315.475	277.939	226.700	158.049	71.049	18.290	Femmes
							Taux de chômage
7,8%	6,1%	7,0%	7,1%	5,6%	6,0%	2,0%	Total
6,1%	5,1%	5,6%	5,4%	4,8%	5,1%	2,4%	Hommes
9,9%	7,3%	8,9%	9,6%	6,9%	7,7%	0,9%	Femmes

T1.004

Enquête sur les forces de travail 1999

Population totale

Taux d'emploi, taux d'activité et taux de chômage selon le sexe, l'âge et la région de

	Total	De 15 à 24 ans	De 25 à 49 ans	De 50 à 64 ans	De 15 à 19 ans	De 20 à 24 ans	De 25 à 29 ans
Région de Bruxelles-Capitale							
Population active							
Total	400.803	34.909	295.832	70.062	4.589	30.320	67.743
Hommes	221.675	19.177	162.015	40.484	2.774	16.403	35.605
Femmes	179.128	15.732	133.817	29.578	1.815	13.917	32.138
Population totale							
Total	623.203	116.970	361.878	144.355	53.407	63.563	82.745
Hommes	308.437	57.524	181.406	69.507	26.969	30.555	41.206
Femmes	314.767	59.446	180.472	74.848	26.438	33.008	41.538
Taux d'activité							
Total	64,3%	29,8%	81,8%	48,5%	8,6%	47,7%	81,9%
Hommes	71,9%	33,3%	89,3%	58,2%	10,3%	53,7%	86,4%
Femmes	56,9%	26,5%	74,2%	39,5%	6,9%	42,2%	77,4%
Population active occupée							
Total	337.093	22.599	251.637	62.857	2.522	20.077	56.835
Hommes	186.168	12.726	137.093	36.348	1.918	10.808	29.421
Femmes	150.925	9.873	114.544	26.508	604	9.268	27.414
Population totale							
Total	623.203	116.970	361.878	144.355	53.407	63.563	82.745
Hommes	308.437	57.524	181.406	69.507	26.969	30.555	41.206
Femmes	314.767	59.446	180.472	74.848	26.438	33.008	41.538
Taux d'emploi							
Total	54,1%	19,3%	69,5%	43,5%	4,7%	31,6%	68,7%
Hommes	60,4%	22,1%	75,6%	52,3%	7,1%	35,4%	71,4%
Femmes	48,0%	16,6%	63,5%	35,4%	2,3%	28,1%	66,0%
Chômeurs BIT							
Total	63.710	12.310	44.195	7.206	2.067	10.243	10.909
Hommes	35.507	6.450	24.921	4.135	856	5.595	6.184
Femmes	28.203	5.860	19.273	3.070	1.211	4.649	4.724
Population active							
Total	400.803	34.909	295.832	70.062	4.589	30.320	67.743
Hommes	221.675	19.177	162.015	40.484	2.774	16.403	35.605
Femmes	179.128	15.732	133.817	29.578	1.815	13.917	32.138
Taux de chômage							
Total	15,9%	35,3%	14,9%	10,3%	45,0%	33,8%	16,1%
Hommes	16,0%	33,6%	15,4%	10,2%	30,8%	34,1%	17,4%
Femmes	15,7%	37,3%	14,4%	10,4%	66,7%	33,4%	14,7%

résidence (population de 15 à 64 ans) (suite)

De 30 à 34 ans	De 35 à 39 ans	De 40 à 44 ans	De 45 à 49 ans	De 50 à 54 ans	De 55 à 59 ans	De 60 à 64 ans	
							Région de Bruxelles-Capitale
							Population active
69.098	59.783	52.994	46.214	39.864	22.537	7.661	Total
38.587	33.435	29.251	25.137	23.092	11.809	5.583	Hommes
30.511	26.348	23.742	21.077	16.772	10.728	2.078	Femmes
							Population totale
80.262	72.750	65.402	60.719	56.298	45.056	43.002	Total
41.263	36.870	32.261	29.806	27.378	21.760	20.370	Hommes
39.000	35.880	33.141	30.914	28.920	23.296	22.632	Femmes
							Taux d'activité
86,1%	82,2%	81,0%	76,1%	70,8%	50,0%	17,8%	Total
93,5%	90,7%	90,7%	84,3%	84,3%	54,3%	27,4%	Hommes
78,2%	73,4%	71,6%	68,2%	58,0%	46,0%	9,2%	Femmes
							Population active occupée
58.578	51.707	44.773	39.743	35.590	19.883	7.383	Total
32.490	28.856	24.639	21.687	20.681	10.292	5.375	Hommes
26.088	22.851	20.134	18.057	14.909	9.591	2.008	Femmes
							Population totale
80.262	72.750	65.402	60.719	56.298	45.056	43.002	Total
41.263	36.870	32.261	29.806	27.378	21.760	20.370	Hommes
39.000	35.880	33.141	30.914	28.920	23.296	22.632	Femmes
							Taux d'emploi
73,0%	71,1%	68,5%	65,5%	63,2%	44,1%	17,2%	Total
78,7%	78,3%	76,4%	72,8%	75,5%	47,3%	26,4%	Hommes
66,9%	63,7%	60,8%	58,4%	51,5%	41,2%	8,9%	Femmes
							Chômeurs BIT
10.520	8.076	8.220	6.470	4.274	2.654	278	Total
6.097	4.579	4.612	3.450	2.411	1.517	208	Hommes
4.423	3.497	3.608	3.021	1.863	1.137	70	Femmes
							Population active
69.098	59.783	52.994	46.214	39.864	22.537	7.661	Total
38.587	33.435	29.251	25.137	23.092	11.809	5.583	Hommes
30.511	26.348	23.742	21.077	16.772	10.728	2.078	Femmes
							Taux de chômage
15,2%	13,5%	15,5%	14,0%	10,7%	11,8%	3,6%	Total
15,8%	13,7%	15,8%	13,7%	10,4%	12,8%	3,7%	Hommes
14,5%	13,3%	15,2%	14,3%	11,1%	10,6%	3,4%	Femmes

T1.004

Enquête sur les forces de travail 1999

Population totale

Taux d'emploi, taux d'activité et taux de chômage selon le sexe, l'âge et la région de

	Total	De 15 à 24 ans	De 25 à 49 ans	De 50 à 64 ans	De 15 à 19 ans	De 20 à 24 ans	De 25 à 29 ans
Région flamande							
Population active							
Total	2.602.286	274.883	1.921.153	406.250	47.859	227.024	367.663
Hommes	1.486.922	149.428	1.069.464	268.029	27.636	121.793	195.851
Femmes	1.115.364	125.455	851.689	138.221	20.224	105.231	171.812
Population totale							
Total	3.933.546	718.700	2.197.205	1.017.641	361.990	356.710	402.964
Hommes	1.993.165	366.479	1.118.551	508.134	185.453	181.026	204.485
Femmes	1.940.381	352.220	1.078.654	509.507	176.537	175.683	198.479
Taux d'activité							
Total	66,2%	38,3%	87,4%	39,9%	13,2%	63,6%	91,2%
Hommes	74,6%	40,8%	95,6%	52,8%	14,9%	67,3%	95,8%
Femmes	57,5%	35,6%	79,0%	27,1%	11,5%	59,9%	86,6%
Population active occupée							
Total	2.462.074	237.810	1.834.181	390.082	38.218	199.593	348.091
Hommes	1.421.515	130.920	1.032.186	258.408	21.639	109.281	185.148
Femmes	1.040.559	106.890	801.995	131.674	16.579	90.312	162.943
Population totale							
Total	3.933.546	718.700	2.197.205	1.017.641	361.990	356.710	402.964
Hommes	1.993.165	366.479	1.118.551	508.134	185.453	181.026	204.485
Femmes	1.940.381	352.220	1.078.654	509.507	176.537	175.683	198.479
Taux d'emploi							
Total	62,6%	33,1%	83,5%	38,3%	10,6%	56,0%	86,4%
Hommes	71,3%	35,7%	92,3%	50,9%	11,7%	60,4%	90,5%
Femmes	53,6%	30,4%	74,3%	25,8%	9,4%	51,4%	82,1%
Chômeurs BIT							
Total	140.212	37.073	86.972	16.168	9.642	27.431	19.572
Hommes	65.407	18.508	37.278	9.621	5.996	12.512	10.703
Femmes	74.806	18.565	49.694	6.547	3.645	14.920	8.869
Population active							
Total	2.602.286	274.883	1.921.153	406.250	47.859	227.024	367.663
Hommes	1.486.922	149.428	1.069.464	268.029	27.636	121.793	195.851
Femmes	1.115.364	125.455	851.689	138.221	20.224	105.231	171.812
Taux de chômage							
Total	5,4%	13,5%	4,5%	4,0%	20,1%	12,1%	5,3%
Hommes	4,4%	12,4%	3,5%	3,6%	21,7%	10,3%	5,5%
Femmes	6,7%	14,8%	5,8%	4,7%	18,0%	14,2%	5,2%

résidence (population de 15 à 64 ans) (suite)

De 30 à 34 ans	De 35 à 39 ans	De 40 à 44 ans	De 45 à 49 ans	De 50 à 54 ans	De 55 à 59 ans	De 60 à 64 ans	
							Région flamande
							Population active
413.528	431.054	384.723	324.184	249.311	120.230	36.709	Total
225.282	236.418	218.182	193.730	158.668	82.473	26.888	Hommes
188.246	194.636	166.540	130.454	90.643	37.757	9.820	Femmes
							Population totale
456.771	478.807	450.336	408.327	384.373	309.937	323.331	Total
232.859	243.546	229.193	208.469	195.183	154.712	158.239	Hommes
223.912	235.261	221.142	199.859	189.190	155.225	165.092	Femmes
							Taux d'activité
90,5%	90,0%	85,4%	79,4%	64,9%	38,8%	11,3%	Total
96,8%	97,1%	95,2%	92,9%	81,3%	53,3%	17,0%	Hommes
84,1%	82,7%	75,3%	65,3%	47,9%	24,3%	6,0%	Femmes
							Population active occupée
396.231	414.722	367.938	307.199	238.854	115.297	35.932	Total
219.666	228.552	212.006	186.814	152.758	79.438	26.212	Hommes
176.565	186.170	155.932	120.385	86.096	35.859	9.720	Femmes
							Population totale
456.771	478.807	450.336	408.327	384.373	309.937	323.331	Total
232.859	243.546	229.193	208.469	195.183	154.712	158.239	Hommes
223.912	235.261	221.142	199.859	189.190	155.225	165.092	Femmes
							Taux d'emploi
86,8%	86,6%	81,7%	75,2%	62,1%	37,2%	11,1%	Total
94,3%	93,8%	92,5%	89,6%	78,3%	51,4%	16,6%	Hommes
78,8%	79,1%	70,5%	60,2%	45,5%	23,1%	5,9%	Femmes
							Chômeurs BIT
17.298	16.333	16.784	16.985	10.458	4.934	777	Total
5.616	7.866	6.176	6.916	5.910	3.035	676	Hommes
11.681	8.466	10.608	10.069	4.548	1.899	100	Femmes
							Population active
413.528	431.054	384.723	324.184	249.311	120.230	36.709	Total
225.282	236.418	218.182	193.730	158.668	82.473	26.888	Hommes
188.246	194.636	166.540	130.454	90.643	37.757	9.820	Femmes
							Taux de chômage
4,2%	3,8%	4,4%	5,2%	4,2%	4,1%	2,1%	Total
2,5%	3,3%	2,8%	3,6%	3,7%	3,7%	2,5%	Hommes
6,2%	4,3%	6,4%	7,7%	5,0%	5,0%	1,0%	Femmes

T1.004

Enquête sur les forces de travail 1999

Population totale

Taux d'emploi, taux d'activité et taux de chômage selon le sexe, l'âge et la région de

	Total	De 15 à 24 ans	De 25 à 49 ans	De 50 à 64 ans	De 15 à 19 ans	De 20 à 24 ans	De 25 à 29 ans
Région wallonne							
Population active							
Total	1.351.997	133.278	1.003.662	215.058	19.219	114.059	195.589
Hommes	773.017	73.576	563.972	135.469	11.906	61.671	106.743
Femmes	578.980	59.701	439.690	79.589	7.314	52.388	88.846
Population totale							
Total	2.154.388	412.246	1.212.047	530.095	204.987	207.259	228.069
Hommes	1.078.718	210.140	610.118	258.460	104.675	105.465	115.877
Femmes	1.075.671	202.106	601.929	271.635	100.312	101.794	112.192
Taux d'activité							
Total	62,8%	32,3%	82,8%	40,6%	9,4%	55,0%	85,8%
Hommes	71,7%	35,0%	92,4%	52,4%	11,4%	58,5%	92,1%
Femmes	53,8%	29,5%	73,0%	29,3%	7,3%	51,5%	79,2%
Population active occupée							
Total	1.180.895	89.348	890.158	201.389	11.410	77.939	162.562
Hommes	694.680	52.897	513.081	128.703	8.001	44.896	91.233
Femmes	486.214	36.451	377.077	72.686	3.409	33.043	71.329
Population totale							
Total	2.154.388	412.246	1.212.047	530.095	204.987	207.259	228.069
Hommes	1.078.718	210.140	610.118	258.460	104.675	105.465	115.877
Femmes	1.075.671	202.106	601.929	271.635	100.312	101.794	112.192
Taux d'emploi							
Total	54,8%	21,7%	73,4%	38,0%	5,6%	37,6%	71,3%
Hommes	64,4%	25,2%	84,1%	49,8%	7,6%	42,6%	78,7%
Femmes	45,2%	18,0%	62,6%	26,8%	3,4%	32,5%	63,6%
Chômeurs BIT							
Total	171.103	43.930	113.504	13.669	7.809	36.120	33.027
Hommes	78.337	20.680	50.891	6.766	3.905	16.775	15.510
Femmes	92.766	23.250	62.613	6.903	3.905	19.345	17.517
Population active							
Total	1.351.997	133.278	1.003.662	215.058	19.219	114.059	195.589
Hommes	773.017	73.576	563.972	135.469	11.906	61.671	106.743
Femmes	578.980	59.701	439.690	79.589	7.314	52.388	88.846
Taux de chômage							
Total	12,7%	33,0%	11,3%	6,4%	40,6%	31,7%	16,9%
Hommes	10,1%	28,1%	9,0%	5,0%	32,8%	27,2%	14,5%
Femmes	16,0%	38,9%	14,2%	8,7%	53,4%	36,9%	19,7%

résidence (population de 15 à 64 ans) (suite et fin)

De 30 à 34 ans	De 35 à 39 ans	De 40 à 44 ans	De 45 à 49 ans	De 50 à 54 ans	De 55 à 59 ans	De 60 à 64 ans	
							Région wallonne
							Population active
209.111	215.114	201.824	182.024	133.668	60.172	21.217	Total
115.582	120.624	114.167	106.855	83.034	37.609	14.826	Hommes
93.530	94.490	87.656	75.168	50.634	22.563	6.392	Femmes
							Population totale
242.011	255.746	248.991	237.231	214.950	154.211	160.934	Total
121.927	128.331	124.699	119.284	107.243	75.083	76.134	Hommes
120.084	127.415	124.292	117.947	107.707	79.129	84.800	Femmes
							Taux d'activité
86,4%	84,1%	81,1%	76,7%	62,2%	39,0%	13,2%	Total
94,8%	94,0%	91,5%	89,6%	77,4%	50,1%	19,5%	Hommes
77,9%	74,2%	70,5%	63,7%	47,0%	28,5%	7,5%	Femmes
							Population active occupée
183.060	196.601	181.809	166.126	124.879	55.532	20.978	Total
104.278	113.170	104.700	99.700	78.698	35.419	14.586	Hommes
78.782	83.431	77.108	66.427	46.181	20.113	6.392	Femmes
							Population totale
242.011	255.746	248.991	237.231	214.950	154.211	160.934	Total
121.927	128.331	124.699	119.284	107.243	75.083	76.134	Hommes
120.084	127.415	124.292	117.947	107.707	79.129	84.800	Femmes
							Taux d'emploi
75,6%	76,9%	73,0%	70,0%	58,1%	36,0%	13,0%	Total
85,5%	88,2%	84,0%	83,6%	73,4%	47,2%	19,2%	Hommes
65,6%	65,5%	62,0%	56,3%	42,9%	25,4%	7,5%	Femmes
							Chômeurs BIT
26.051	18.514	20.015	15.898	8.789	4.640	240	Total
11.304	7.455	9.467	7.156	4.336	2.190	240	Hommes
14.748	11.059	10.548	8.742	4.453	2.450	0	Femmes
							Population active
209.111	215.114	201.824	182.024	133.668	60.172	21.217	Total
115.582	120.624	114.167	106.855	83.034	37.609	14.826	Hommes
93.530	94.490	87.656	75.168	50.634	22.563	6.392	Femmes
							Taux de chômage
12,5%	8,6%	9,9%	8,7%	6,6%	7,7%	1,1%	Total
9,8%	6,2%	8,3%	6,7%	5,2%	5,8%	1,6%	Hommes
15,8%	11,7%	12,0%	11,6%	8,8%	10,9%	0,0%	Femmes

Diplôme obtenu et situation au regard de l'activité - Population de 25 à 64 ans

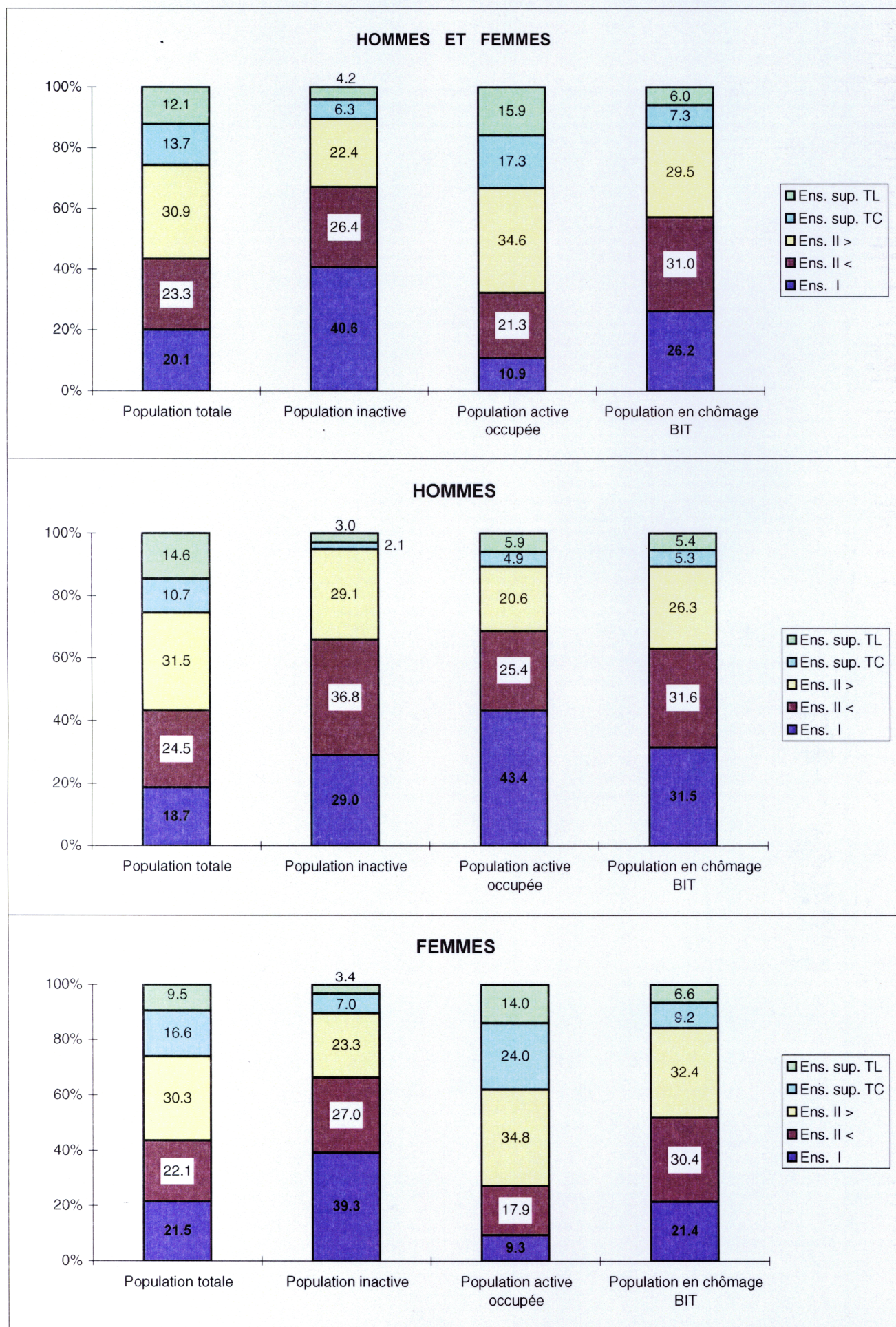

T2

POPULATION AYANT UN EMPLOI

T2.001

Enquête sur les forces de travail 1999

Population ayant un emploi

Statut professionnel, sexe, âge et région de résidence

Statut professionnel	Total	De 15 à 24 ans	De 25 à 49 ans	50 ans et plus	De 15 à 19 ans	De 20 à 24 ans	De 25 à 29 ans
Belgique							
<i>Population ayant un emploi</i>							
Total général							
Total	4.007.068	349.757	2.975.976	681.335	52.150	297.608	567.488
Hommes	2.321.478	196.543	1.682.360	442.574	31.558	164.985	305.802
Femmes	1.685.590	153.214	1.293.616	238.761	20.591	132.623	261.686
Total des salariés							
Total	3.346.571	327.193	2.518.809	500.569	50.017	277.175	503.744
Hommes	1.908.568	182.905	1.401.981	323.682	30.613	152.293	267.460
Femmes	1.438.003	144.288	1.116.828	176.888	19.405	124.883	236.284
Ouvrier secteur privé							
Total	1.117.396	164.979	824.305	128.112	37.357	127.622	168.451
Hommes	818.629	118.682	602.940	97.007	25.733	92.948	126.153
Femmes	298.767	46.297	221.365	31.105	11.624	34.673	42.298
Employé secteur privé							
Total	1.258.698	117.699	966.295	174.705	10.275	107.423	227.532
Hommes	614.445	46.109	453.337	115.000	3.344	42.765	99.341
Femmes	644.253	71.590	512.958	59.705	6.932	64.658	128.191
Secteur public							
Total	970.477	44.515	728.209	197.753	2.385	42.130	107.761
Hommes	475.494	18.115	345.705	111.675	1.535	16.579	41.966
Femmes	494.983	26.400	382.505	86.078	849	25.551	65.795
Total des non salariés							
Total	660.497	22.565	457.167	180.765	2.132	20.433	63.744
Hommes	412.909	13.638	280.379	118.892	946	12.693	38.342
Femmes	247.588	8.926	176.788	61.873	1.187	7.740	25.402
Indépendant							
Total	385.965	14.107	268.469	103.389	480	13.627	41.803
Hommes	257.447	8.243	174.083	75.120	171	8.073	26.118
Femmes	128.518	5.863	94.386	28.269	309	5.554	15.685
Employeur							
Total	181.535	2.604	130.299	48.632	0	2.604	13.845
Hommes	142.357	2.353	100.035	39.969	0	2.353	10.838
Femmes	39.177	252	30.264	8.662	0	252	3.008
Aidant familial							
Total	92.997	5.854	58.399	28.744	1.652	4.201	8.095
Hommes	13.106	3.042	6.261	3.803	775	2.267	1.387
Femmes	79.892	2.812	52.139	24.942	877	1.934	6.709

De 30 à 34 ans	De 35 à 39 ans	De 40 à 44 ans	De 45 à 49 ans	De 50 à 54 ans	De 55 à 59 ans	60 ans et plus	Statut professionnel
							Belgique
							Population ayant un emploi
							Total général
637.870	663.030	594.520	513.069	399.323	190.712	91.300	Total
356.434	370.578	341.346	308.201	252.138	125.149	65.288	Hommes
281.435	292.452	253.175	204.868	147.185	65.563	26.012	Femmes
							Total des salariés
544.756	553.923	490.858	425.528	322.644	140.007	37.918	Total
300.742	301.692	278.608	253.480	204.136	91.878	27.668	Hommes
244.014	252.231	212.250	172.048	118.508	48.130	10.250	Femmes
							Ouvrier secteur privé
194.256	180.422	149.393	131.783	86.755	33.769	7.588	Total
144.887	128.100	108.946	94.854	66.832	24.901	5.274	Hommes
49.370	52.322	40.447	36.929	19.923	8.868	2.315	Femmes
							Employé secteur privé
221.279	210.304	166.303	140.877	110.759	51.482	12.464	Total
100.892	94.698	82.988	75.418	71.103	34.273	9.624	Hommes
120.387	115.606	83.315	65.459	39.656	17.209	2.840	Femmes
							Secteur public
129.221	163.197	175.162	152.868	125.130	54.757	17.866	Total
54.964	78.893	86.674	83.208	66.201	32.704	12.770	Hommes
74.257	84.303	88.488	69.661	58.929	22.053	5.095	Femmes
							Total des non salariés
93.113	109.107	103.662	87.541	76.679	50.704	53.382	Total
55.692	68.886	62.738	54.721	48.002	33.271	37.620	Hommes
37.421	40.221	40.924	32.820	28.678	17.433	15.762	Femmes
							Indépendant
58.151	63.526	57.225	47.764	40.872	29.356	33.162	Total
36.443	42.527	37.391	31.604	27.846	22.194	25.080	Hommes
21.708	20.999	19.834	16.160	13.026	7.161	8.082	Femmes
							Employeur
24.263	32.964	31.945	27.281	23.767	13.608	11.257	Total
17.578	25.486	24.300	21.833	19.111	10.777	10.081	Hommes
6.685	7.478	7.645	5.448	4.656	2.831	1.176	Femmes
							Aidant familial
10.699	12.617	14.492	12.496	12.041	7.740	8.963	Total
1.671	872	1.047	1.284	1.045	299	2.459	Hommes
9.028	11.744	13.445	11.212	10.996	7.441	6.505	Femmes

T2.001

Enquête sur les forces de travail 1999

Population ayant un emploi

Statut professionnel, sexe, âge et région de résidence (suite)

Statut professionnel	Total	De 15 à 24 ans	De 25 à 49 ans	50 ans et plus	De 15 à 19 ans	De 20 à 24 ans	De 25 à 29 ans
Région de Bruxelles-Capitale							
<i>Population ayant un emploi</i>							
Total général							
Total	340.113	22.599	251.637	65.877	2.522	20.077	56.835
Hommes	188.171	12.726	137.093	38.351	1.918	10.808	29.421
Femmes	151.942	9.873	114.544	27.526	604	9.268	27.414
Total des salariés							
Total	285.362	21.882	213.352	50.127	2.522	19.360	51.075
Hommes	151.374	12.254	111.365	27.756	1.918	10.336	26.133
Femmes	133.988	9.628	101.988	22.372	604	9.024	24.942
Ouvrier secteur privé							
Total	72.168	10.069	51.670	10.428	1.978	8.091	12.749
Hommes	50.528	6.958	36.391	7.179	1.596	5.363	8.723
Femmes	21.640	3.111	15.279	3.250	383	2.728	4.027
Employé secteur privé							
Total	132.240	9.383	101.278	21.579	544	8.839	27.173
Hommes	61.976	3.981	46.204	11.790	323	3.659	12.320
Femmes	70.265	5.402	55.074	9.789	221	5.181	14.853
Secteur public							
Total	80.954	2.429	60.404	18.120	0	2.429	11.152
Hommes	38.871	1.315	28.769	8.787	0	1.315	5.090
Femmes	42.083	1.115	31.635	9.334	0	1.115	6.063
Total des non salariés							
Total	54.751	717	38.285	15.750	0	717	5.760
Hommes	36.797	473	25.729	10.596	0	473	3.288
Femmes	17.955	244	12.556	5.154	0	244	2.472
Indépendant							
Total	36.956	619	26.964	9.372	0	619	4.678
Hommes	25.626	375	18.487	6.764	0	375	2.624
Femmes	11.330	244	8.477	2.608	0	244	2.054
Employeur							
Total	13.337	0	8.852	4.485	0	0	925
Hommes	10.549	0	7.014	3.535	0	0	665
Femmes	2.788	0	1.838	950	0	0	260
Aidant familial							
Total	4.459	98	2.469	1.892	0	98	157
Hommes	622	98	228	296	0	98	0
Femmes	3.837	0	2.241	1.596	0	0	157

De 30 à 34 ans	De 35 à 39 ans	De 40 à 44 ans	De 45 à 49 ans	De 50 à 54 ans	De 55 à 59 ans	60 ans et plus	Statut professionnel
Région de Bruxelles-Capitale							
Population ayant un emploi							
Total général							
58.578	51.707	44.773	39.743	35.590	19.883	10.404	Total
32.490	28.856	24.639	21.687	20.681	10.292	7.378	Hommes
26.088	22.851	20.134	18.057	14.909	9.591	3.025	Femmes
Total des salariés							
49.544	43.389	37.020	32.325	28.280	16.334	5.514	Total
26.505	22.708	19.542	16.477	15.760	8.162	3.834	Hommes
23.039	20.681	17.478	15.848	12.520	8.172	1.680	Femmes
Ouvrier secteur privé							
12.638	10.771	8.713	6.798	6.034	3.489	905	Total
9.336	7.543	6.304	4.485	4.615	1.975	589	Hommes
3.302	3.228	2.409	2.314	1.419	1.514	316	Femmes
Employé secteur privé							
24.458	19.890	15.893	13.864	12.776	6.189	2.614	Total
11.452	9.167	7.765	5.500	7.040	3.059	1.691	Hommes
13.006	10.723	8.128	8.364	5.735	3.130	923	Femmes
Secteur public							
12.448	12.728	12.414	11.662	9.470	6.656	1.995	Total
5.717	5.997	5.473	6.492	4.105	3.128	1.554	Hommes
6.731	6.730	6.940	5.170	5.365	3.528	441	Femmes
Total des non salariés							
9.035	8.318	7.753	7.419	7.311	3.549	4.890	Total
5.985	6.148	5.097	5.210	4.921	2.130	3.544	Hommes
3.049	2.170	2.657	2.209	2.389	1.419	1.345	Femmes
Indépendant							
6.116	6.211	5.536	4.424	3.975	2.320	3.077	Total
4.320	4.839	3.720	2.983	2.841	1.472	2.452	Hommes
1.796	1.372	1.815	1.441	1.134	849	625	Femmes
Employeur							
2.052	1.534	1.698	2.642	2.621	717	1.148	Total
1.665	1.309	1.296	2.079	1.915	658	963	Hommes
387	225	402	563	706	59	185	Femmes
Aidant familial							
866	573	520	352	715	512	665	Total
0	0	81	147	166	0	130	Hommes
866	573	439	205	549	512	535	Femmes

T2.001

Enquête sur les forces de travail 1999

Population ayant un emploi

Statut professionnel, sexe, âge et région de résidence (suite)

Statut professionnel	Total	De 15 à 24 ans	De 25 à 49 ans	50 ans et plus	De 15 à 19 ans	De 20 à 24 ans	De 25 à 29 ans
Région flamande							
<i>Population ayant un emploi</i>							
Total général							
Total	2.476.124	237.810	1.834.181	404.132	38.218	199.593	348.091
Hommes	1.431.445	130.920	1.032.186	268.338	21.639	109.281	185.148
Femmes	1.044.679	106.890	801.995	135.794	16.579	90.312	162.943
<i>Total des salariés</i>							
Total	2.072.513	222.519	1.555.291	294.703	36.916	185.603	307.945
Hommes	1.184.320	122.005	866.069	196.246	21.075	100.931	161.096
Femmes	888.193	100.514	689.222	98.457	15.842	84.672	146.849
Ouvrier secteur privé							
Total	738.368	115.930	540.591	81.847	27.084	88.846	108.352
Hommes	535.891	82.959	390.262	62.671	17.903	65.056	79.945
Femmes	202.477	32.972	150.330	19.176	9.181	23.790	28.407
Employé secteur privé							
Total	784.013	78.753	604.805	100.455	7.935	70.818	142.747
Hommes	382.320	28.989	284.016	69.316	1.973	27.016	61.001
Femmes	401.692	49.765	320.789	31.139	5.962	43.802	81.746
Secteur public							
Total	550.132	27.835	409.895	112.401	1.897	25.938	56.846
Hommes	266.109	10.058	191.791	64.260	1.199	8.859	20.150
Femmes	284.023	17.778	218.104	48.142	698	17.080	36.696
<i>Total des non salariés</i>							
Total	403.611	15.291	278.890	109.430	1.302	13.990	40.146
Hommes	247.125	8.915	166.118	72.092	565	8.350	24.052
Femmes	156.486	6.376	112.772	37.338	737	5.639	16.094
Indépendant							
Total	226.608	9.794	156.203	60.611	313	9.481	25.263
Hommes	147.384	5.494	98.192	43.698	109	5.385	15.559
Femmes	79.223	4.300	58.010	16.913	204	4.096	9.704
Employeur							
Total	114.364	1.750	82.253	30.361	0	1.750	9.159
Hommes	90.355	1.498	63.332	25.525	0	1.498	7.445
Femmes	24.009	252	18.922	4.836	0	252	1.715
Aidant familial							
Total	62.639	3.747	40.434	18.458	988	2.759	5.724
Hommes	9.386	1.923	4.594	2.869	456	1.467	1.049
Femmes	53.253	1.824	35.840	15.589	533	1.292	4.675

De 30 à 34 ans	De 35 à 39 ans	De 40 à 44 ans	De 45 à 49 ans	De 50 à 54 ans	De 55 à 59 ans	60 ans et plus	Statut professionnel
							Région flamande
							Population ayant un emploi
							Total général
396.231	414.722	367.938	307.199	238.854	115.297	49.982	Total
219.666	228.552	212.006	186.814	152.758	79.438	36.142	Hommes
176.565	186.170	155.932	120.385	86.096	35.859	13.840	Femmes
							Total des salariés
340.119	345.899	302.989	258.339	191.772	83.921	19.010	Total
187.303	187.774	173.119	156.777	123.807	58.067	14.373	Hommes
152.816	158.125	129.870	101.562	67.965	25.855	4.637	Femmes
							Ouvrier secteur privé
128.722	118.039	97.950	87.528	55.633	21.665	4.548	Total
95.210	81.708	71.511	61.888	43.205	16.360	3.106	Hommes
33.512	36.331	26.439	25.641	12.428	5.306	1.442	Femmes
							Employé secteur privé
138.112	134.893	103.880	85.172	64.964	29.754	5.737	Total
63.062	60.629	50.796	48.529	43.794	21.052	4.469	Hommes
75.051	74.264	53.084	36.644	21.170	8.701	1.268	Femmes
							Secteur public
73.284	92.967	101.160	85.639	71.174	32.503	8.725	Total
29.031	45.437	50.812	46.361	36.808	20.655	6.797	Hommes
44.253	47.529	50.348	39.278	34.366	11.848	1.927	Femmes
							Total des non salariés
56.112	68.822	64.949	48.860	47.082	31.375	30.972	Total
32.363	40.778	38.888	30.037	28.951	21.371	21.769	Hommes
23.749	28.045	26.061	18.823	18.131	10.004	9.203	Femmes
							Indépendant
34.067	38.712	32.279	25.883	24.401	17.460	18.749	Total
20.356	24.884	20.290	17.103	16.042	13.799	13.857	Hommes
13.711	13.827	11.989	8.780	8.359	3.662	4.892	Femmes
							Employeur
14.465	20.938	22.525	15.165	14.673	8.951	6.736	Total
10.602	15.400	17.822	12.064	12.246	7.273	6.006	Hommes
3.864	5.539	4.703	3.101	2.427	1.678	731	Femmes
							Aidant familial
7.580	9.172	10.145	7.813	8.008	4.963	5.487	Total
1.405	494	776	871	663	299	1.907	Hommes
6.175	8.679	9.369	6.942	7.344	4.664	3.580	Femmes

T2.001

Enquête sur les forces de travail 1999

Population ayant un emploi

Statut professionnel, sexe, âge et région de résidence (suite et fin)

Statut professionnel	Total	De 15 à 24 ans	De 25 à 49 ans	50 ans et plus	De 15 à 19 ans	De 20 à 24 ans	De 25 à 29 ans
Région wallonne							
<i>Population ayant un emploi</i>							
Total général							
Total	1.190.831	89.348	890.158	211.325	11.410	77.939	162.562
Hommes	701.862	52.897	513.081	135.884	8.001	44.896	91.233
Femmes	488.969	36.451	377.077	75.441	3.409	33.043	71.329
Total des salariés							
Total	988.696	82.792	750.165	155.739	10.579	72.213	144.724
Hommes	572.874	48.646	424.548	99.680	7.620	41.026	80.231
Femmes	415.822	34.146	325.617	56.059	2.959	31.186	64.493
Ouvrier secteur privé							
Total	306.860	38.979	232.044	35.837	8.295	30.685	47.349
Hommes	232.210	28.765	176.288	27.157	6.235	22.530	37.485
Femmes	74.650	10.215	55.756	8.680	2.060	8.155	9.864
Employé secteur privé							
Total	342.445	29.562	260.212	52.671	1.797	27.766	57.612
Hommes	170.149	13.139	123.116	33.894	1.049	12.091	26.019
Femmes	172.296	16.423	137.095	18.777	748	15.675	31.593
Secteur public							
Total	339.392	14.250	257.910	67.231	488	13.762	39.763
Hommes	170.515	6.742	125.144	38.629	336	6.406	16.727
Femmes	168.876	7.508	132.766	28.603	152	7.356	23.036
Total des non salariés							
Total	202.135	6.557	139.992	55.586	831	5.726	17.838
Hommes	128.988	4.251	88.533	36.205	381	3.870	11.002
Femmes	73.147	2.306	51.460	19.382	450	1.856	6.836
Indépendant							
Total	122.402	3.693	85.302	33.406	166	3.527	11.863
Hommes	84.437	2.375	57.404	24.658	62	2.313	7.936
Femmes	37.965	1.319	27.898	8.748	105	1.214	3.927
Employeur							
Total	53.833	854	39.194	13.786	0	854	3.761
Hommes	41.453	854	29.690	10.909	0	854	2.728
Femmes	12.380	0	9.504	2.876	0	0	1.032
Aidant familial							
Total	25.900	2.009	15.496	8.395	664	1.345	2.215
Hommes	3.098	1.022	1.439	637	320	702	338
Femmes	22.802	987	14.057	7.758	345	643	1.877

De 30 à 34 ans	De 35 à 39 ans	De 40 à 44 ans	De 45 à 49 ans	De 50 à 54 ans	De 55 à 59 ans	60 ans et plus	Statut professionnel
Région wallonne							
Population ayant un emploi							
Total général							
183.060	196.601	181.809	166.126	124.879	55.532	30.914	Total
104.278	113.170	104.700	99.700	78.698	35.419	21.767	Hommes
78.782	83.431	77.108	66.427	46.181	20.113	9.147	Femmes
Total des salariés							
155.094	164.634	150.849	134.864	102.593	39.752	13.395	Total
86.934	91.210	85.947	80.226	64.569	25.649	9.462	Hommes
68.159	73.424	64.902	54.639	38.023	14.103	3.933	Femmes
Ouvrier secteur privé							
52.897	51.612	42.730	37.456	25.088	8.614	2.135	Total
40.341	38.849	31.131	28.482	19.013	6.566	1.579	Hommes
12.556	12.763	11.599	8.974	6.075	2.048	557	Femmes
Employé secteur privé							
58.709	55.521	46.530	41.840	33.019	15.539	4.113	Total
26.378	24.902	24.428	21.389	20.269	10.161	3.464	Hommes
32.330	30.618	22.102	20.452	12.750	5.377	649	Femmes
Secteur public							
43.489	57.502	61.589	55.568	44.486	15.599	7.146	Total
20.215	27.459	30.389	30.355	25.288	8.921	4.419	Hommes
23.273	30.043	31.200	25.213	19.198	6.678	2.727	Femmes
Total des non salariés							
27.966	31.966	30.960	31.262	22.286	15.780	17.520	Total
17.344	21.960	18.753	19.474	14.129	9.770	12.306	Hommes
10.623	10.007	12.206	11.788	8.158	6.010	5.214	Femmes
Indépendant							
17.968	18.604	19.410	17.457	12.495	9.575	11.336	Total
11.767	12.803	13.380	11.518	8.962	6.924	8.771	Hommes
6.202	5.800	6.030	5.940	3.533	2.651	2.564	Femmes
Employeur							
7.745	10.492	7.722	9.474	6.473	3.940	3.372	Total
5.311	8.778	5.182	7.690	4.951	2.846	3.113	Hommes
2.434	1.714	2.540	1.784	1.522	1.094	260	Femmes
Aidant familial							
2.253	2.871	3.828	4.331	3.318	2.265	2.812	Total
266	378	191	266	215	0	422	Hommes
1.987	2.492	3.637	4.065	3.102	2.265	2.390	Femmes

T2.002

Enquête sur les forces de travail 1999

Population ayant un emploi

Activité économique NACE, sexe, âge et région de résidence

Code NACE et intitulé	Total	De 15 à 24 ans	De 25 à 49 ans	50 ans et plus	De 15 à 19 ans	De 20 à 24 ans	De 25 à 29 ans
Belgique							
A-Q Ensemble des activités							
Total	4.007.068	349.757	2.975.976	681.335	52.150	297.608	567.488
Hommes	2.321.478	196.543	1.682.360	442.574	31.558	164.985	305.802
Femmes	1.685.590	153.214	1.293.616	238.761	20.591	132.623	261.686
A-B Secteur primaire (EMA = A + B)							
Total	79.464	6.520	49.405	23.539	2.039	4.481	9.501
Hommes	54.859	5.529	34.294	15.036	1.491	4.038	6.888
Femmes	24.605	991	15.111	8.503	548	444	2.613
C-F Secteur secondaire (EMB = C à F)							
Total	1.067.435	112.518	784.865	170.051	20.252	92.267	153.135
Hommes	868.075	92.461	628.802	146.812	16.974	75.486	116.955
Femmes	199.360	20.058	156.062	23.239	3.278	16.780	36.180
C Industries extractives							
Total	10.219	586	7.699	1.934	41	544	1.517
Hommes	8.138	460	6.023	1.655	41	418	1.419
Femmes	2.081	126	1.675	280	0	126	98
D Industrie manufacturière							
Total	750.949	77.971	557.088	115.890	12.706	65.265	108.691
Hommes	578.558	59.981	421.631	96.946	9.638	50.343	77.198
Femmes	172.390	17.990	135.457	18.944	3.068	14.922	31.493
E Production et distribution d'électricité, de gaz et d'eau							
Total	33.520	1.850	22.099	9.571	209	1.640	3.057
Hommes	29.024	1.440	18.828	8.756	209	1.231	2.271
Femmes	4.496	409	3.272	815	0	409	786
F Construction							
Total	272.747	32.112	197.979	42.656	7.295	24.817	39.871
Hommes	252.355	30.580	182.320	39.455	7.086	23.494	36.067
Femmes	20.392	1.532	15.659	3.201	210	1.323	3.804
G-Q Secteur tertiaire (EMC = G à Q)							
Total	2.860.169	230.718	2.141.706	487.744	29.859	200.860	404.852
Hommes	1.398.543	98.554	1.019.264	280.726	13.093	85.461	181.960
Femmes	1.461.626	132.165	1.122.443	207.018	16.766	115.399	222.892
G Commerce de gros et de détail; réparation de véhicules automobiles et d'articles domestiques							
Total	589.442	62.132	425.128	102.183	10.531	51.601	94.184
Hommes	310.147	27.872	221.559	60.717	4.369	23.503	46.858
Femmes	279.295	34.260	203.569	41.466	6.163	28.097	47.326

De 30 à 34 ans	De 35 à 39 ans	De 40 à 44 ans	De 45 à 49 ans	De 50 à 54 ans	De 55 à 59 ans	60 ans et plus	Code NACE et intitulé
Belgique							
A-Q Ensemble des activités							
637.870	663.030	594.520	513.069	399.323	190.712	91.300	Total
356.434	370.578	341.346	308.201	252.138	125.149	65.288	Hommes
281.435	292.452	253.175	204.868	147.185	65.563	26.012	Femmes
A-B Secteur primaire (EMA = A + B)							
11.027	13.312	8.524	7.041	7.533	6.527	9.479	Total
7.502	9.155	5.667	5.082	4.473	3.944	6.619	Hommes
3.525	4.157	2.857	1.959	3.059	2.583	2.860	Femmes
C-F Secteur secondaire (EMB = C à F)							
182.275	170.658	148.417	130.379	106.471	48.704	14.876	Total
145.257	136.900	120.863	108.828	91.819	42.423	12.570	Hommes
37.018	33.759	27.554	21.551	14.652	6.282	2.306	Femmes
C Industries extractives							
1.593	2.561	1.115	912	1.057	802	75	Total
1.080	2.237	760	528	934	646	75	Hommes
513	325	355	385	123	157	0	Femmes
D Industrie manufacturière							
128.413	120.206	102.693	97.084	75.515	32.240	8.135	Total
95.699	90.144	79.641	78.948	62.926	27.602	6.418	Hommes
32.714	30.063	23.052	18.136	12.589	4.637	1.718	Femmes
E Production et distribution d'électricité, de gaz et d'eau							
4.941	4.495	5.685	3.922	6.068	3.338	165	Total
4.046	3.953	5.021	3.537	5.584	3.101	72	Hommes
895	542	664	385	485	237	93	Femmes
F Construction							
47.328	43.395	38.923	28.461	23.831	12.324	6.501	Total
44.432	40.566	35.441	25.815	22.375	11.074	6.006	Hommes
2.897	2.829	3.483	2.646	1.456	1.250	495	Femmes
G-Q Secteur tertiaire (EMC = G à Q)							
444.567	479.059	437.580	375.649	285.319	135.480	66.945	Total
203.675	224.523	214.816	194.291	155.845	78.782	46.098	Hommes
240.892	254.537	222.764	181.358	129.474	56.698	20.847	Femmes
G Commerce de gros et de détail; réparation de véhicules automobiles et d'articles domestiques							
97.999	89.265	79.733	63.947	51.673	29.338	21.172	Total
52.928	46.860	40.099	34.814	29.680	17.309	13.727	Hommes
45.071	42.405	39.634	29.132	21.992	12.029	7.445	Femmes

T2.002

Enquête sur les forces de travail 1999

Population ayant un emploi

Activité économique NACE, sexe, âge et région de résidence (suite)

Code NACE et intitulé	Total	De 15 à 24 ans	De 25 à 49 ans	50 ans et plus	De 15 à 19 ans	De 20 à 24 ans	De 25 à 29 ans
H Hôtels et restaurants							
Total	136.123	22.523	92.732	20.868	6.030	16.493	22.551
Hommes	67.490	11.464	47.115	8.911	2.945	8.519	12.661
Femmes	68.633	11.059	45.617	11.956	3.085	7.974	9.890
I Transports, entreposage et communications							
Total	296.097	21.991	227.628	46.478	2.791	19.200	39.637
Hommes	231.440	13.469	179.012	38.959	1.848	11.620	26.733
Femmes	64.657	8.522	48.616	7.520	943	7.579	12.904
J Activités financières							
Total	160.936	11.256	119.873	29.807	501	10.755	22.242
Hommes	90.064	5.623	65.090	19.351	501	5.123	11.072
Femmes	70.872	5.632	54.783	10.456	0	5.632	11.170
K Immobilier, location et services aux entreprises							
Total	304.495	28.433	234.943	41.118	2.790	25.643	56.141
Hommes	169.473	14.349	127.945	27.179	1.193	13.156	30.187
Femmes	135.022	14.085	106.998	13.939	1.598	12.487	25.954
L Administration publique							
Total	386.292	18.654	291.065	76.573	1.226	17.428	41.632
Hommes	222.070	10.512	160.390	51.168	979	9.533	21.005
Femmes	164.221	8.142	130.675	25.405	247	7.895	20.627
M Éducation							
Total	339.444	15.694	247.220	76.530	334	15.360	41.114
Hommes	109.368	4.257	73.022	32.089	109	4.148	11.178
Femmes	230.076	11.437	174.198	44.441	225	11.212	29.936
N Santé et action sociale							
Total	449.281	34.222	357.479	57.580	2.074	32.148	59.687
Hommes	111.075	5.531	84.153	21.391	368	5.163	11.660
Femmes	338.206	28.691	273.326	36.189	1.706	26.985	48.028
O Services collectifs, sociaux et personnels							
Total	156.848	14.154	115.362	27.332	3.000	11.155	23.863
Hommes	72.212	5.106	50.669	16.436	745	4.361	9.666
Femmes	84.636	9.048	64.693	10.896	2.255	6.793	14.197
P-Q Services domestiques et activités des organismes extra-territoriaux (EMD = P + Q)							
Total	41.212	1.660	30.276	9.276	582	1.078	3.802
Hommes	15.204	371	10.308	4.525	37	335	941
Femmes	26.008	1.289	19.968	4.751	546	743	2.861

De 30 à 34 ans	De 35 à 39 ans	De 40 à 44 ans	De 45 à 49 ans	De 50 à 54 ans	De 55 à 59 ans	60 ans et plus	Code NACE et intitulé
							H Hôtels et restaurants
19.712	18.688	16.203	15.579	11.405	6.109	3.353	Total
10.441	9.655	7.982	6.375	4.517	2.413	1.981	Hommes
9.270	9.033	8.221	9.204	6.888	3.696	1.372	Femmes
							I Transports, entreposage et communications
41.349	50.206	46.238	50.199	31.208	11.704	3.567	Total
29.930	40.458	39.637	42.255	26.467	9.260	3.232	Hommes
11.420	9.747	6.601	7.944	4.741	2.444	335	Femmes
							J Activités financières
25.127	24.800	22.929	24.776	18.658	8.146	3.004	Total
11.633	14.074	13.085	15.227	12.145	5.189	2.017	Hommes
13.494	10.727	9.844	9.549	6.513	2.957	987	Femmes
							K Immobilier, location et services aux entreprises
56.642	49.966	40.560	31.634	21.430	12.413	7.275	Total
30.302	26.056	23.983	17.418	13.388	8.155	5.636	Hommes
26.340	23.910	16.577	14.216	8.041	4.258	1.640	Femmes
							L Administration publique
57.133	67.690	71.313	53.295	47.305	21.251	8.018	Total
30.303	37.965	38.112	33.004	30.444	14.531	6.194	Hommes
26.830	29.726	33.201	20.291	16.861	6.720	1.824	Femmes
							M Éducation
44.752	52.117	56.501	52.737	51.691	19.589	5.250	Total
12.143	13.681	18.219	17.801	18.303	10.295	3.491	Hommes
32.609	38.435	38.282	34.936	33.388	9.294	1.759	Femmes
							N Santé et action sociale
72.368	92.432	75.603	57.389	33.472	16.374	7.735	Total
13.941	22.594	19.975	15.984	10.773	6.181	4.437	Hommes
58.427	69.838	55.628	41.406	22.699	10.192	3.298	Femmes
							O Services collectifs, sociaux et personnels
23.639	26.882	21.579	19.399	13.275	7.654	6.403	Total
10.073	10.920	11.190	8.820	7.913	3.954	4.569	Hommes
13.566	15.962	10.389	10.578	5.362	3.700	1.834	Femmes
							P-Q Services domestiques et activités des organismes extra-territoriaux (EMD = P + Q)
5.845	7.014	6.920	6.695	5.204	2.904	1.168	Total
1.981	2.260	2.534	2.593	2.215	1.494	815	Hommes
3.864	4.754	4.387	4.103	2.988	1.410	353	Femmes

T2.002

Enquête sur les forces de travail 1999

Population ayant un emploi

Activité économique NACE, sexe, âge et région de résidence (suite)

Code NACE et intitulé	Total	De 15 à 24 ans	De 25 à 49 ans	50 ans et plus	De 15 à 19 ans	De 20 à 24 ans	De 25 à 29 ans
Région de Bruxelles-Capitale							
A-Q Ensemble des activités							
Total	340.113	22.599	251.637	65.877	2.522	20.077	56.835
Hommes	188.171	12.726	137.093	38.351	1.918	10.808	29.421
Femmes	151.942	9.873	114.544	27.526	604	9.268	27.414
A-B Secteur primaire (EMA = A + B)							
Total	467	60	407	0	60	0	0
Hommes	467	60	407	0	60	0	0
Femmes	0	0	0	0	0	0	0
C-F Secteur secondaire (EMB = C à F)							
Total	50.385	3.511	35.970	10.904	428	3.083	7.837
Hommes	39.451	2.824	28.273	8.353	428	2.396	6.114
Femmes	10.934	686	7.697	2.550	0	686	1.723
C Industries extractives							
Total	806	0	568	238	0	0	187
Hommes	485	0	247	238	0	0	89
Femmes	321	0	321	0	0	0	98
D Industrie manufacturière							
Total	33.085	2.434	23.166	7.485	163	2.271	5.370
Hommes	24.230	1.820	17.065	5.345	163	1.657	3.835
Femmes	8.855	614	6.101	2.141	0	614	1.534
E Production et distribution d'électricité, de gaz et d'eau							
Total	2.607	155	1.705	747	0	155	281
Hommes	1.835	83	1.282	469	0	83	191
Femmes	773	72	423	278	0	72	90
F Construction							
Total	13.886	921	10.531	2.434	264	657	1.999
Hommes	12.901	921	9.678	2.302	264	657	1.999
Femmes	985	0	853	132	0	0	0
G-Q Secteur tertiaire (EMC = G à Q)							
Total	289.261	19.028	215.260	54.973	2.034	16.994	48.998
Hommes	148.253	9.842	108.413	29.998	1.430	8.412	23.307
Femmes	141.008	9.186	106.847	24.975	604	8.582	25.691
G Commerce de gros et de détail; réparation de véhicules automobiles et d'articles domestiques							
Total	50.747	4.793	36.599	9.355	820	3.973	8.183
Hommes	28.960	2.598	20.832	5.531	633	1.965	4.465
Femmes	21.787	2.196	15.767	3.825	187	2.008	3.718

De 30 à 34 ans	De 35 à 39 ans	De 40 à 44 ans	De 45 à 49 ans	De 50 à 54 ans	De 55 à 59 ans	60 ans et plus	Code NACE et intitulé
Région de Bruxelles-Capitale							
A-Q Ensemble des activités							
58.578	51.707	44.773	39.743	35.590	19.883	10.404	Total
32.490	28.856	24.639	21.687	20.681	10.292	7.378	Hommes
26.088	22.851	20.134	18.057	14.909	9.591	3.025	Femmes
A-B Secteur primaire (EMA = A + B)							
84	248	75	0	0	0	0	Total
84	248	75	0	0	0	0	Hommes
0	0	0	0	0	0	0	Femmes
C-F Secteur secondaire (EMB = C à F)							
9.400	7.520	6.232	4.982	6.643	3.064	1.197	Total
7.439	5.991	5.066	3.663	4.965	2.406	983	Hommes
1.961	1.529	1.166	1.319	1.678	658	214	Femmes
C Industries extractives							
233	0	149	0	156	82	0	Total
84	0	75	0	156	82	0	Hommes
149	0	74	0	0	0	0	Femmes
D Industrie manufacturière							
5.736	4.510	3.966	3.584	4.618	2.040	827	Total
4.227	3.273	3.126	2.603	3.216	1.516	613	Hommes
1.509	1.237	840	981	1.402	524	214	Femmes
E Production et distribution d'électricité, de gaz et d'eau							
328	327	416	353	599	148	0	Total
252	327	227	286	392	77	0	Hommes
76	0	189	67	207	71	0	Femmes
F Construction							
3.103	2.683	1.701	1.045	1.270	794	370	Total
2.876	2.391	1.638	774	1.201	730	370	Hommes
227	292	63	270	69	63	0	Femmes
G-Q Secteur tertiaire (EMC = G à Q)							
49.095	43.939	38.466	34.762	28.948	16.819	9.207	Total
24.968	22.617	19.498	18.024	15.716	7.886	6.396	Hommes
24.127	21.322	18.968	16.738	13.231	8.933	2.811	Femmes
G Commerce de gros et de détail; réparation de véhicules automobiles et d'articles domestiques							
8.680	7.485	6.243	6.008	4.402	2.340	2.614	Total
5.174	4.098	3.448	3.647	2.865	1.017	1.648	Hommes
3.506	3.386	2.795	2.362	1.537	1.323	965	Femmes

T2.002

Enquête sur les forces de travail 1999

Population ayant un emploi

Activité économique NACE, sexe, âge et région de résidence (suite)

Code NACE et intitulé	Total	De 15 à 24 ans	De 25 à 49 ans	50 ans et plus	De 15 à 19 ans	De 20 à 24 ans	De 25 à 29 ans
H Hôtels et restaurants							
Total	18.222	2.241	12.452	3.528	276	1.965	2.630
Hommes	10.632	1.836	7.218	1.579	276	1.560	1.491
Femmes	7.590	405	5.235	1.950	0	405	1.140
I Transports, entreposage et communications							
Total	22.914	1.900	17.201	3.813	212	1.688	4.328
Hommes	17.218	1.262	12.695	3.260	212	1.051	3.285
Femmes	5.696	638	4.506	553	0	638	1.043
J Activités financières							
Total	18.237	938	13.804	3.495	0	938	3.404
Hommes	9.109	408	6.531	2.170	0	408	1.668
Femmes	9.128	530	7.273	1.326	0	530	1.736
K Immobilier, location et services aux entreprises							
Total	49.397	3.674	38.348	7.375	515	3.159	9.712
Hommes	27.777	1.754	21.652	4.371	256	1.498	5.427
Femmes	21.620	1.919	16.696	3.004	259	1.661	4.285
L Administration publique							
Total	35.095	1.557	26.081	7.458	0	1.557	4.935
Hommes	19.956	823	14.540	4.592	0	823	2.477
Femmes	15.139	733	11.540	2.865	0	733	2.458
M Éducation							
Total	25.074	977	17.707	6.391	0	977	3.486
Hommes	9.022	347	6.120	2.555	0	347	935
Femmes	16.052	630	11.587	3.836	0	630	2.551
N Santé et action sociale							
Total	34.939	1.610	27.208	6.121	106	1.504	6.007
Hommes	10.764	318	8.183	2.263	0	318	1.872
Femmes	24.175	1.293	19.024	3.858	106	1.187	4.135
O Services collectifs, sociaux et personnels							
Total	20.294	1.262	15.248	3.783	105	1.158	4.662
Hommes	8.705	420	6.421	1.863	53	367	1.125
Femmes	11.589	842	8.827	1.920	52	790	3.538
P-Q Services domestiques et activités des organismes extra-territoriaux (EMD = P + Q)							
Total	14.343	76	10.612	3.655	0	76	1.651
Hommes	6.110	76	4.220	1.814	0	76	563
Femmes	8.232	0	6.392	1.841	0	0	1.088

De 30 à 34 ans	De 35 à 39 ans	De 40 à 44 ans	De 45 à 49 ans	De 50 à 54 ans	De 55 à 59 ans	60 ans et plus	Code NACE et intitulé
							H Hôtels et restaurants
2.879	2.590	2.544	1.810	1.930	1.064	535	Total
1.874	1.471	1.417	965	909	525	144	Hommes
1.005	1.119	1.126	845	1.021	538	390	Femmes
							I Transports, entreposage et communications
3.878	3.587	2.753	2.655	2.703	577	533	Total
2.790	2.865	1.725	2.030	2.206	577	478	Hommes
1.088	722	1.028	625	497	0	55	Femmes
							J Activités financières
2.924	2.336	2.236	2.904	2.086	1.213	196	Total
1.081	1.142	1.201	1.440	1.294	679	196	Hommes
1.843	1.194	1.035	1.465	792	534	0	Femmes
							K Immobilier, location et services aux entreprises
10.563	7.791	6.597	3.685	3.927	1.986	1.462	Total
5.955	4.347	4.046	1.877	2.368	877	1.126	Hommes
4.608	3.445	2.551	1.808	1.559	1.109	336	Femmes
							L Administration publique
5.713	5.349	4.968	5.117	3.507	3.005	945	Total
2.716	3.115	2.736	3.497	2.109	1.788	695	Hommes
2.997	2.234	2.232	1.619	1.398	1.217	249	Femmes
							M Éducation
3.175	3.812	3.291	3.944	3.752	1.875	763	Total
1.407	1.478	1.126	1.174	1.172	811	571	Hommes
1.768	2.334	2.165	2.769	2.580	1.064	191	Femmes
							N Santé et action sociale
5.515	6.289	5.555	3.841	3.349	1.750	1.022	Total
1.464	1.978	1.813	1.056	1.356	385	522	Hommes
4.051	4.311	3.742	2.785	1.993	1.365	500	Femmes
							O Services collectifs, sociaux et personnels
3.249	2.710	2.163	2.465	1.687	1.386	710	Total
1.487	1.301	1.251	1.257	813	465	586	Hommes
1.762	1.409	912	1.208	874	921	124	Femmes
							P-Q Services domestiques et activités des organismes extra-territoriaux (EMD = P + Q)
2.520	1.991	2.117	2.333	1.604	1.623	428	Total
1.021	822	734	1.081	624	762	428	Hommes
1.499	1.169	1.383	1.252	979	861	0	Femmes

T2.002

Enquête sur les forces de travail 1999

Population ayant un emploi

Activité économique NACE, sexe, âge et région de résidence (suite)

Code NACE et intitulé	Total	De 15 à 24 ans	De 25 à 49 ans	50 ans et plus	De 15 à 19 ans	De 20 à 24 ans	De 25 à 29 ans
Région flamande							
A-Q Ensemble des activités							
Total	2.476.124	237.810	1.834.181	404.132	38.218	199.593	348.091
Hommes	1.431.445	130.920	1.032.186	268.338	21.639	109.281	185.148
Femmes	1.044.679	106.890	801.995	135.794	16.579	90.312	162.943
A-B Secteur primaire (EMA = A + B)							
Total	50.551	4.301	31.588	14.662	1.360	2.942	7.221
Hommes	34.135	3.667	21.019	9.449	1.016	2.651	5.029
Femmes	16.416	634	10.569	5.213	344	290	2.192
C-F Secteur secondaire (EMB = C à F)							
Total	724.007	84.100	530.150	109.757	15.031	69.069	105.301
Hommes	578.711	68.144	415.744	94.823	12.013	56.130	77.247
Femmes	145.296	15.956	114.405	14.934	3.018	12.939	28.055
C Industries extractives							
Total	4.407	0	3.701	706	0	0	647
Hommes	3.070	0	2.644	426	0	0	647
Femmes	1.337	0	1.057	280	0	0	0
D Industrie manufacturière							
Total	531.875	62.059	393.069	76.748	10.667	51.392	78.093
Hommes	404.030	47.208	292.252	64.570	7.824	39.384	54.002
Femmes	127.845	14.851	100.816	12.178	2.843	12.007	24.091
E Production et distribution d'électricité, de gaz et d'eau							
Total	16.856	954	10.963	4.939	139	815	1.356
Hommes	14.616	849	9.286	4.481	139	710	876
Femmes	2.241	105	1.677	459	0	105	480
F Construction							
Total	170.868	21.087	122.417	27.364	4.225	16.863	25.205
Hommes	156.995	20.086	111.562	25.347	4.050	16.036	21.721
Femmes	13.873	1.001	10.855	2.017	174	827	3.484
G-Q Secteur tertiaire (EMC = G à Q)							
Total	1.701.565	149.409	1.272.443	279.713	21.827	127.582	235.569
Hommes	818.598	59.109	595.423	164.066	8.610	50.500	102.872
Femmes	882.967	90.300	677.020	115.647	13.217	77.082	132.697
G Commerce de gros et de détail; réparation de véhicules automobiles et d'articles domestiques							
Total	370.425	39.896	267.474	63.055	7.595	32.302	59.338
Hommes	189.897	16.019	135.337	38.541	2.634	13.385	28.583
Femmes	180.528	23.877	132.137	24.514	4.960	18.917	30.755

De 30 à 34 ans	De 35 à 39 ans	De 40 à 44 ans	De 45 à 49 ans	De 50 à 54 ans	De 55 à 59 ans	60 ans et plus	Code NACE et intitulé
Région flamande							
A-Q Ensemble des activités							
396.231	414.722	367.938	307.199	238.854	115.297	49.982	Total
219.666	228.552	212.006	186.814	152.758	79.438	36.142	Hommes
176.565	186.170	155.932	120.385	86.096	35.859	13.840	Femmes
A-B Secteur primaire (EMA = A + B)							
7.349	7.904	5.215	3.899	5.206	4.065	5.391	Total
4.802	4.752	3.535	2.901	2.997	2.757	3.695	Hommes
2.548	3.152	1.679	998	2.210	1.308	1.696	Femmes
C-F Secteur secondaire (EMB = C à F)							
124.594	114.819	100.343	85.093	69.600	31.193	8.964	Total
97.304	90.047	80.285	70.862	60.222	27.319	7.283	Hommes
27.290	24.772	20.057	14.231	9.379	3.874	1.681	Femmes
C Industries extractives							
705	1.510	339	500	267	364	75	Total
441	1.185	120	251	144	208	75	Hommes
265	325	219	249	123	157	0	Femmes
D Industrie manufacturière							
93.304	84.135	72.765	64.771	50.950	20.843	4.955	Total
68.647	61.511	55.724	52.368	42.800	18.099	3.670	Hommes
24.658	22.624	17.041	12.403	8.150	2.744	1.285	Femmes
E Production et distribution d'électricité, de gaz et d'eau							
2.429	2.337	3.030	1.812	2.606	2.241	93	Total
1.886	2.111	2.710	1.704	2.357	2.124	0	Hommes
542	226	320	108	249	117	93	Femmes
F Construction							
28.156	26.836	24.210	18.010	15.778	7.745	3.842	Total
26.330	25.239	21.732	16.540	14.920	6.888	3.538	Hommes
1.826	1.597	2.478	1.470	857	857	303	Femmes
G-Q Secteur tertiaire (EMC = G à Q)							
264.288	291.998	262.381	218.207	164.047	80.039	35.627	Total
117.560	133.753	128.186	113.051	89.540	49.362	25.164	Hommes
146.727	158.245	134.195	105.156	74.507	30.676	10.463	Femmes
G Commerce de gros et de détail; réparation de véhicules automobiles et d'articles domestiques							
61.735	58.436	50.305	37.659	31.477	18.746	12.832	Total
32.126	30.058	24.057	20.513	18.499	11.619	8.422	Hommes
29.609	28.378	26.248	17.146	12.978	7.127	4.409	Femmes

T2.002

Enquête sur les forces de travail 1999

Population ayant un emploi

Activité économique NACE, sexe, âge et région de résidence (suite)

Code NACE et intitulé	Total	De 15 à 24 ans	De 25 à 49 ans	50 ans et plus	De 15 à 19 ans	De 20 à 24 ans	De 25 à 29 ans
H Hôtels et restaurants							
Total	82.199	14.309	55.371	12.519	4.198	10.110	12.719
Hommes	38.084	6.565	26.300	5.219	1.862	4.703	7.197
Femmes	44.115	7.744	29.071	7.301	2.336	5.408	5.522
I Transports, entreposage et communications							
Total	190.045	15.307	143.449	31.288	2.407	12.901	26.158
Hommes	144.000	8.511	109.903	25.586	1.499	7.012	16.150
Femmes	46.045	6.796	33.546	5.703	907	5.889	10.008
J Activités financières							
Total	100.524	7.172	75.515	17.837	439	6.733	13.348
Hommes	56.534	3.188	41.795	11.550	439	2.750	6.735
Femmes	43.991	3.984	33.720	6.287	0	3.984	6.613
K Immobilier, location et services aux entreprises							
Total	187.117	19.614	145.793	21.710	1.900	17.713	36.087
Hommes	101.846	9.731	77.184	14.931	680	9.051	19.061
Femmes	85.271	9.883	68.609	6.779	1.221	8.662	17.026
L Administration publique							
Total	209.208	10.303	157.747	41.158	965	9.338	19.521
Hommes	124.273	6.076	89.166	29.031	870	5.207	9.799
Femmes	84.935	4.227	68.582	12.126	95	4.132	9.722
M Éducation							
Total	193.433	10.775	139.170	43.487	225	10.551	21.516
Hommes	61.169	2.555	40.828	17.786	0	2.555	5.210
Femmes	132.263	8.221	98.342	25.701	225	7.996	16.306
N Santé et action sociale							
Total	266.181	22.772	212.866	30.543	1.411	21.361	34.471
Hommes	59.961	3.506	45.821	10.634	123	3.383	5.569
Femmes	206.220	19.266	167.046	19.908	1.288	17.978	28.902
O Services collectifs, sociaux et personnels							
Total	86.619	8.406	63.121	15.092	2.179	6.227	11.488
Hommes	37.506	2.958	25.383	9.166	502	2.455	4.567
Femmes	49.112	5.448	37.738	5.926	1.676	3.772	6.921
P-Q Services domestiques et activités des organismes extra-territoriaux (EMD = P + Q)							
Total	15.816	855	11.937	3.024	509	345	924
Hommes	5.329	0	3.706	1.623	0	0	0
Femmes	10.487	855	8.231	1.401	509	345	924

De 30 à 34 ans	De 35 à 39 ans	De 40 à 44 ans	De 45 à 49 ans	De 50 à 54 ans	De 55 à 59 ans	60 ans et plus	Code NACE et intitulé
							H Hôtels et restaurants
11.159	12.081	9.150	10.261	7.284	3.520	1.715	Total
5.539	5.828	4.205	3.532	2.742	1.378	1.098	Hommes
5.621	6.254	4.945	6.729	4.542	2.142	617	Femmes
							I Transports, entreposage et communications
27.397	30.581	28.868	30.445	20.605	8.762	1.922	Total
18.551	24.592	24.820	25.789	16.617	7.142	1.827	Hommes
8.846	5.989	4.047	4.656	3.988	1.620	95	Femmes
							J Activités financières
16.094	16.305	14.851	14.918	10.631	5.112	2.094	Total
8.169	9.233	8.291	9.368	6.838	3.455	1.257	Hommes
7.925	7.072	6.560	5.549	3.793	1.656	837	Femmes
							K Immobilier, location et services aux entreprises
33.897	30.166	26.657	18.987	11.392	7.052	3.265	Total
17.801	14.501	15.638	10.184	7.553	4.751	2.627	Hommes
16.096	15.665	11.019	8.803	3.839	2.301	639	Femmes
							L Administration publique
30.663	37.597	40.618	29.348	25.305	11.979	3.874	Total
16.136	22.402	22.028	18.800	16.915	8.762	3.354	Hommes
14.527	15.195	18.590	10.548	8.391	3.216	520	Femmes
							M Éducation
27.019	28.641	31.981	30.013	29.745	11.445	2.297	Total
6.774	7.052	10.838	10.954	9.721	6.336	1.729	Hommes
20.245	21.589	21.143	19.059	20.024	5.110	567	Femmes
							N Santé et action sociale
42.424	58.704	44.569	32.698	18.471	8.733	3.339	Total
7.157	13.413	11.386	8.294	5.541	3.086	2.008	Hommes
35.267	45.291	33.183	24.404	12.930	5.647	1.331	Femmes
							O Services collectifs, sociaux et personnels
12.150	16.004	12.642	10.838	7.385	3.894	3.813	Total
4.798	5.473	6.009	4.535	4.249	2.255	2.662	Hommes
7.352	10.531	6.632	6.302	3.137	1.639	1.151	Femmes
							P-Q Services domestiques et activités des organismes extra-territoriaux (EMD = P + Q)
1.749	3.484	2.740	3.041	1.751	796	477	Total
510	1.202	913	1.082	865	578	179	Hommes
1.239	2.282	1.827	1.959	886	218	298	Femmes

T2.002

Enquête sur les forces de travail 1999

Population ayant un emploi

Activité économique NACE, sexe, âge et région de résidence (suite)

Code NACE et intitulé	Total	De 15 à 24 ans	De 25 à 49 ans	50 ans et plus	De 15 à 19 ans	De 20 à 24 ans	De 25 à 29 ans
Région wallonne							
A-Q Ensemble des activités							
Total	1.190.831	89.348	890.158	211.325	11.410	77.939	162.562
Hommes	701.862	52.897	513.081	135.884	8.001	44.896	91.233
Femmes	488.969	36.451	377.077	75.441	3.409	33.043	71.329
A-B Secteur primaire (EMA = A + B)							
Total	28.446	2.159	17.410	8.877	619	1.540	2.280
Hommes	20.257	1.802	12.868	5.587	415	1.386	1.859
Femmes	8.189	357	4.541	3.290	204	153	421
C-F Secteur secondaire (EMB = C à F)							
Total	293.043	24.908	218.745	49.391	4.793	20.115	39.998
Hommes	249.913	21.493	184.785	43.635	4.533	16.960	33.594
Femmes	43.130	3.415	33.960	5.755	260	3.155	6.403
C Industries extractives							
Total	5.005	586	3.429	990	41	544	683
Hommes	4.582	460	3.132	990	41	418	683
Femmes	423	126	297	0	0	126	0
D Industrie manufacturière							
Total	185.988	13.478	140.853	31.657	1.875	11.603	25.228
Hommes	150.298	10.953	112.314	27.032	1.650	9.302	19.361
Femmes	35.690	2.525	28.540	4.625	225	2.301	5.868
E Production et distribution d'électricité, de gaz et d'eau							
Total	14.056	740	9.431	3.885	70	670	1.419
Hommes	12.574	508	8.259	3.807	70	438	1.204
Femmes	1.482	232	1.172	79	0	232	215
F Construction							
Total	87.993	10.104	65.032	12.858	2.807	7.297	12.667
Hommes	82.459	9.572	61.080	11.807	2.771	6.801	12.347
Femmes	5.534	531	3.951	1.052	35	496	321
G-Q Secteur tertiaire (EMC = G à Q)							
Total	869.343	62.281	654.003	153.058	5.997	56.284	120.284
Hommes	431.692	29.603	315.428	86.662	3.053	26.550	55.780
Femmes	437.651	32.679	338.576	66.396	2.945	29.734	64.504
G Commerce de gros et de détail; réparation de véhicules automobiles et d'articles domestiques							
Total	168.270	17.442	121.056	29.772	2.116	15.326	26.662
Hommes	91.291	9.255	65.391	16.645	1.101	8.154	13.810
Femmes	76.979	8.187	55.665	13.127	1.015	7.172	12.853

De 30 à 34 ans	De 35 à 39 ans	De 40 à 44 ans	De 45 à 49 ans	De 50 à 54 ans	De 55 à 59 ans	60 ans et plus	Code NACE et intitulé
Région wallonne							
A-Q Ensemble des activités							
183.060	196.601	181.809	166.126	124.879	55.532	30.914	Total
104.278	113.170	104.700	99.700	78.698	35.419	21.767	Hommes
78.782	83.431	77.108	66.427	46.181	20.113	9.147	Femmes
A-B Secteur primaire (EMA = A + B)							
3.594	5.160	3.234	3.141	2.326	2.462	4.088	Total
2.617	4.155	2.056	2.181	1.476	1.187	2.924	Hommes
978	1.005	1.177	960	850	1.275	1.165	Femmes
C-F Secteur secondaire (EMB = C à F)							
48.281	48.319	41.842	40.304	30.229	14.447	4.715	Total
40.515	40.862	35.512	34.302	26.633	12.698	4.305	Hommes
7.767	7.457	6.330	6.002	3.596	1.749	410	Femmes
C Industries extractives							
655	1.051	628	413	634	356	0	Total
555	1.051	566	277	634	356	0	Hommes
99	0	63	135	0	0	0	Femmes
D Industrie manufacturière							
29.372	31.561	25.963	28.729	19.947	9.356	2.354	Total
22.825	25.360	20.791	23.977	16.910	7.987	2.135	Hommes
6.547	6.201	5.172	4.752	3.037	1.369	219	Femmes
E Production et distribution d'électricité, de gaz et d'eau							
2.185	1.831	2.239	1.757	2.864	950	72	Total
1.908	1.515	2.084	1.547	2.835	900	72	Hommes
276	316	154	209	29	49	0	Femmes
F Construction							
16.070	13.876	13.012	9.407	6.783	3.785	2.290	Total
15.225	12.936	12.071	8.501	6.254	3.455	2.098	Hommes
844	939	941	906	530	330	192	Femmes
G-Q Secteur tertiaire (EMC = G à Q)							
131.184	143.122	136.733	122.680	92.324	38.623	22.111	Total
61.147	68.152	67.132	63.216	50.589	21.534	14.539	Hommes
70.038	74.969	69.601	59.464	41.735	17.089	7.572	Femmes
G Commerce de gros et de détail; réparation de véhicules automobiles et d'articles domestiques							
27.584	23.345	23.185	20.279	15.794	8.251	5.727	Total
15.628	12.705	12.594	10.655	8.316	4.673	3.656	Hommes
11.957	10.640	10.592	9.624	7.478	3.579	2.071	Femmes

T2.002

Enquête sur les forces de travail 1999

Population ayant un emploi

Activité économique NACE, sexe, âge et région de résidence (suite et fin)

Code NACE et intitulé	Total	De 15 à 24 ans	De 25 à 49 ans	50 ans et plus	De 15 à 19 ans	De 20 à 24 ans	De 25 à 29 ans
H Hôtels et restaurants							
Total	35.702	5.973	24.909	4.820	1.556	4.417	7.202
Hommes	18.774	3.062	13.597	2.114	806	2.256	3.973
Femmes	16.928	2.910	11.312	2.706	750	2.161	3.228
I Transports, entreposage et communications							
Total	83.138	4.784	66.978	11.377	173	4.611	9.151
Hommes	70.222	3.695	56.414	10.113	137	3.558	7.298
Femmes	12.916	1.088	10.564	1.264	35	1.053	1.854
J Activités financières							
Total	42.175	3.146	30.554	8.475	62	3.084	5.490
Hommes	24.422	2.027	16.764	5.631	62	1.965	2.669
Femmes	17.753	1.119	13.791	2.844	0	1.119	2.820
K Immobilier, location et services aux entreprises							
Total	67.981	5.146	50.802	12.034	375	4.771	10.342
Hommes	39.850	2.864	29.109	7.878	256	2.607	5.698
Femmes	28.131	2.282	21.693	4.156	118	2.164	4.644
L Administration publique							
Total	141.989	6.794	107.236	27.958	261	6.533	17.177
Hommes	77.841	3.612	56.684	17.545	110	3.503	8.730
Femmes	64.148	3.182	50.552	10.413	152	3.030	8.447
M Éducation							
Total	120.937	3.941	90.344	26.652	109	3.833	16.112
Hommes	39.177	1.355	26.074	11.748	109	1.246	5.033
Femmes	81.760	2.586	64.270	14.904	0	2.586	11.079
N Santé et action sociale							
Total	148.161	9.840	117.405	20.916	557	9.282	19.209
Hommes	40.349	1.707	30.149	8.493	245	1.462	4.218
Femmes	107.812	8.132	87.256	12.423	312	7.820	14.991
O Services collectifs, sociaux et personnels							
Total	49.936	4.486	36.993	8.457	716	3.770	7.713
Hommes	26.001	1.729	18.865	5.407	190	1.539	3.974
Femmes	23.935	2.758	18.128	3.050	527	2.231	3.739
P-Q Services domestiques et activités des organismes extra-territoriaux (EMD = P + Q)							
Total	11.054	730	7.727	2.597	73	657	1.228
Hommes	3.766	296	2.382	1.088	37	259	378
Femmes	7.288	434	5.345	1.509	36	398	850

De 30 à 34 ans	De 35 à 39 ans	De 40 à 44 ans	De 45 à 49 ans	De 50 à 54 ans	De 55 à 59 ans	60 ans et plus	Code NACE et intitulé
							H Hôtels et restaurants
5.674	4.016	4.509	3.508	2.191	1.526	1.104	Total
3.029	2.356	2.360	1.878	866	510	739	Hommes
2.645	1.660	2.149	1.630	1.325	1.016	365	Femmes
							I Transports, entreposage et communications
10.074	16.038	14.617	17.098	7.900	2.365	1.112	Total
8.588	13.001	13.091	14.436	7.644	1.541	927	Hommes
1.486	3.037	1.526	2.662	256	824	185	Femmes
							J Activités financières
6.109	6.159	5.843	6.954	5.941	1.821	713	Total
2.383	3.698	3.594	4.419	4.013	1.054	564	Hommes
3.726	2.461	2.249	2.535	1.927	767	150	Femmes
							K Immobilier, location et services aux entreprises
12.182	12.009	7.306	8.962	6.110	3.375	2.548	Total
6.546	7.209	4.298	5.357	3.467	2.528	1.883	Hommes
5.636	4.801	3.007	3.605	2.643	847	666	Femmes
							L Administration publique
20.758	24.744	25.728	18.831	18.492	6.267	3.199	Total
11.452	12.448	13.348	10.707	11.420	3.981	2.144	Hommes
9.306	12.296	12.380	8.124	7.072	2.286	1.055	Femmes
							M Éducation
14.558	19.664	21.229	18.781	18.193	6.268	2.191	Total
3.962	5.151	6.255	5.673	7.409	3.148	1.191	Hommes
10.596	14.513	14.974	13.108	10.784	3.120	1.000	Femmes
							N Santé et action sociale
24.429	27.438	25.479	20.850	11.652	5.891	3.374	Total
5.320	7.202	6.775	6.633	3.876	2.711	1.906	Hommes
19.109	20.236	18.703	14.217	7.775	3.180	1.468	Femmes
							O Services collectifs, sociaux et personnels
8.241	8.169	6.774	6.097	4.202	2.374	1.881	Total
3.789	4.146	3.929	3.028	2.851	1.234	1.322	Hommes
4.452	4.023	2.845	3.069	1.351	1.140	559	Femmes
							P-Q Services domestiques et activités des organismes extra-territoriaux (EMD = P + Q)
1.576	1.540	2.063	1.321	1.849	485	263	Total
450	237	887	430	726	154	208	Hommes
1.125	1.303	1.176	891	1.123	331	55	Femmes

Section de la NACE

tertiaire

Section de la NACE										Grand groupe ISCO	
G	H	I	J	K	L	M	N	O	P et Q	Belgique	
										Total	TG
589.442	136.123	296.097	160.936	304.495	386.292	339.444	449.281	156.848	41.212	Total	
310.147	67.490	231.440	90.064	169.473	222.070	109.368	111.075	72.212	15.204	Total Hommes	
279.295	68.633	64.657	70.872	135.022	164.221	230.076	338.206	84.636	26.008	Total Femmes	
										Dirigeants et cadres supérieurs 1	
133.122	53.893	24.993	26.867	32.702	31.050	14.115	8.670	14.083	9.270	Total	
83.887	30.471	20.077	21.327	21.984	21.973	9.486	4.282	8.630	5.660	Hommes	
49.235	23.421	4.915	5.540	10.718	9.077	4.629	4.388	5.453	3.610	Femmes	
										Professions intellectuelles et scientifiques 2	
26.509	571	14.200	18.569	108.663	47.918	247.508	195.336	26.818	5.364	Total	
13.136	334	10.707	12.587	76.388	24.968	82.860	55.358	16.783	2.454	Hommes	
13.373	237	3.493	5.982	32.275	22.950	164.648	139.978	10.034	2.910	Femmes	
										Professions intermédiaires 3	
52.293	1.670	35.110	21.349	45.088	22.207	26.225	65.999	14.699	1.185	Total	
33.935	917	29.790	14.138	27.989	15.836	7.065	21.681	8.524	500	Hommes	
18.358	753	5.319	7.211	17.099	6.372	19.160	44.318	6.175	685	Femmes	
										Employés de type administratif 4	
78.381	3.712	90.764	88.598	50.501	123.488	15.866	42.867	23.242	8.892	Total	
25.130	1.350	53.919	39.390	13.826	44.229	2.908	6.082	7.994	3.264	Hommes	
53.250	2.362	36.845	49.208	36.674	79.259	12.958	36.785	15.248	5.629	Femmes	
										Personnel des services et vendeurs de magasin et de marché 5	
157.967	66.228	13.814	1.173	10.093	56.604	8.562	77.188	44.874	3.156	Total	
36.679	31.210	8.626	486	6.180	40.874	1.731	3.305	12.529	630	Hommes	
121.288	35.018	5.188	687	3.913	15.730	6.831	73.883	32.345	2.526	Femmes	
										Agriculteurs et ouvriers qualifiés de l'agriculture et de la pêche 6	
1.424	240	0	0	1.582	6.336	95	538	662	483	Total	
1.039	109	0	0	1.582	6.143	95	448	618	483	Hommes	
385	131	0	0	0	194	0	90	44	0	Femmes	
										Artisans et ouvriers des métiers de type artisanal 7	
80.159	919	11.651	1.543	5.706	9.768	1.334	6.130	4.038	156	Total	
74.114	919	11.186	1.432	4.744	9.560	1.222	4.829	3.392	156	Hommes	
6.045	0	465	111	962	208	113	1.302	646	0	Femmes	
										Conducteurs d'installations et de machines et ouvriers de l'assemblage 8	
22.455	1.001	78.648	270	5.136	6.627	488	5.551	4.465	802	Total	
19.609	680	75.899	270	3.743	6.485	438	2.990	3.703	519	Hommes	
2.846	321	2.749	0	1.392	141	50	2.561	762	283	Femmes	
										Ouvriers et employés non qualifiés 9A	
37.028	7.889	26.626	2.568	44.892	47.609	25.099	40.982	23.968	11.401	Total	
22.512	1.499	20.943	435	12.905	19.653	3.412	7.731	10.037	1.119	Hommes	
14.516	6.390	5.683	2.133	31.987	27.956	21.687	33.251	13.930	10.282	Femmes	
										Personnes handicapées travaillant dans un atelier protégé 9B	
107	0	0	0	0	0	0	5.382	0	0	Total	
107	0	0	0	0	0	0	3.732	0	0	Hommes	
0	0	0	0	0	0	0	1.650	0	0	Femmes	
										Forces armées 0	
0	0	292	0	132	34.684	152	638	0	502	Total	
0	0	292	0	132	32.349	152	638	0	418	Hommes	
0	0	0	0	0	2.335	0	0	0	84	Femmes	

T2.003

Enquête sur les forces de travail 1999

Population ayant un emploi

Activité économique NACE, profession ISCO, sexe et région de résidence (suite)

Grand groupe ISCO		Section de la NACE							Total secteur tertiaire
		Ensemble des activités	Secteur primaire	Secteur secondaire				Total secteur tertiaire	
			A et B	Total secteur secondaire	C	D	E		
Région de Bruxelles-Capitale									
TG	Total								
	Total	340.113	467	50.385	806	33.085	2.607	13.886	289.261
	Hommes	188.171	467	39.451	485	24.230	1.835	12.901	148.253
	Femmes	151.942	0	10.934	321	8.855	773	985	141.008
1	Dirigeants et cadres supérieurs								
	Total	46.162	0	5.095	157	3.498	313	1.127	41.067
	Hommes	30.323	0	3.912	82	2.524	313	992	26.411
	Femmes	15.839	0	1.183	74	974	0	135	14.656
2	Professions intellectuelles et scientifiques								
	Total	86.181	82	7.132	172	5.646	690	624	78.967
	Hommes	42.872	82	5.211	0	4.339	391	482	37.579
	Femmes	43.309	0	1.921	172	1.307	299	142	41.388
3	Professions intermédiaires								
	Total	31.586	0	7.661	75	5.523	442	1.623	23.924
	Hommes	17.845	0	5.714	75	3.851	298	1.490	12.131
	Femmes	13.741	0	1.947	0	1.671	143	133	11.793
4	Employés de type administratif								
	Total	62.303	0	4.814	146	3.413	667	588	57.489
	Hommes	22.994	0	1.778	72	1.294	336	77	21.216
	Femmes	39.309	0	3.037	74	2.120	331	512	36.273
5	Personnel des services et vendeurs de magasin et de marché								
	Total	37.034	0	347	0	347	0	0	36.687
	Hommes	16.179	0	249	0	249	0	0	15.930
	Femmes	20.855	0	98	0	98	0	0	20.757
6	Agriculteurs et ouvriers qualifiés de l'agriculture et de la pêche								
	Total	1.192	301	255	89	166	0	0	637
	Hommes	1.102	301	255	89	166	0	0	546
	Femmes	90	0	0	0	0	0	0	90
7	Artisans et ouvriers des métiers de type artisanal								
	Total	26.166	0	15.985	167	7.040	421	8.357	10.181
	Hommes	23.924	0	14.598	167	5.716	421	8.294	9.326
	Femmes	2.242	0	1.387	0	1.324	0	63	855
8	Conducteurs d'installations et de machines et ouvriers de l'assemblage								
	Total	17.502	0	5.359	0	5.194	0	165	12.142
	Hommes	15.745	0	4.520	0	4.355	0	165	11.226
	Femmes	1.756	0	839	0	839	0	0	917
9A	Ouvriers et employés non qualifiés								
	Total	31.319	85	3.736	0	2.258	77	1.402	27.498
	Hommes	16.518	85	3.214	0	1.735	77	1.402	13.220
	Femmes	14.801	0	522	0	522	0	0	14.279
0	Forces armées								
	Total	669	0	0	0	0	0	0	669
	Hommes	669	0	0	0	0	0	0	669
	Femmes	0	0	0	0	0	0	0	0

Aucun membre de l'échantillon résidant en région de Bruxelles-Capitale ne travaillait en atelier protégé.

Section de la NACE

tertiaire

G	H	I	J	K	L	M	N	O	P et Q	Grand groupe ISCO
Région flamande										
370.425	82.199	190.045	100.524	187.117	209.208	193.433	266.181	86.619	15.816	Total TG
189.897	38.084	144.000	56.534	101.846	124.273	61.169	59.961	37.506	5.329	Total
180.528	44.115	46.045	43.991	85.271	84.935	132.263	206.220	49.112	10.487	Hommes
										Femmes
										Dirigeants et cadres supérieurs 1
83.261	33.443	17.603	17.744	22.511	18.029	7.959	4.466	7.609	2.750	Total
53.028	18.416	14.017	14.135	14.738	13.340	5.441	2.553	5.119	1.989	Hommes
30.233	15.027	3.585	3.609	7.774	4.689	2.518	1.913	2.490	761	Femmes
										Professions intellectuelles et scientifiques 2
15.321	224	8.335	10.202	61.266	21.571	143.947	114.170	10.955	1.718	Total
8.244	224	6.688	7.159	42.539	11.787	47.836	29.251	7.441	1.183	Hommes
7.077	0	1.647	3.043	18.728	9.784	96.111	84.919	3.514	535	Femmes
										Professions intermédiaires 3
31.119	1.183	23.383	13.488	29.748	14.041	13.054	38.595	7.952	645	Total
20.398	597	19.669	9.184	18.594	10.227	3.061	11.560	4.754	333	Hommes
10.722	585	3.714	4.304	11.154	3.814	9.994	27.036	3.198	313	Femmes
										Employés de type administratif 4
51.438	2.029	60.150	55.874	31.979	63.851	9.011	21.533	12.064	2.141	Total
15.359	460	33.715	24.754	8.958	23.041	1.143	3.046	3.536	877	Hommes
36.079	1.569	26.436	31.120	23.021	40.811	7.868	18.487	8.528	1.264	Femmes
										Personnel des services et vendeurs de magasin et de marché 5
103.496	39.095	8.289	604	5.818	32.700	3.812	49.717	28.409	1.597	Total
21.618	17.157	4.616	120	3.696	25.036	683	1.208	7.757	0	Hommes
81.878	21.937	3.673	484	2.122	7.664	3.129	48.509	20.652	1.597	Femmes
										Agriculteurs et ouvriers qualifiés de l'agriculture et de la pêche 6
597	131	0	0	939	3.823	0	381	349	192	Total
379	0	0	0	939	3.629	0	381	349	192	Hommes
218	131	0	0	0	194	0	0	0	0	Femmes
										Artisans et ouvriers des métiers de type artisanal 7
48.133	107	5.274	767	3.383	5.160	919	2.602	1.982	0	Total
44.934	107	4.809	767	2.732	5.067	919	2.084	1.623	0	Hommes
3.199	0	465	0	650	93	0	518	359	0	Femmes
										Conducteurs d'installations et de machines et ouvriers de l'assemblage 8
13.949	778	46.396	200	3.834	3.166	318	4.176	2.562	237	Total
11.904	458	44.533	200	2.555	3.069	318	2.184	1.948	237	Hommes
2.046	321	1.863	0	1.279	97	0	1.991	614	0	Femmes
										Ouvriers et employés non qualifiés 9A
23.003	5.209	20.323	1.647	27.638	25.661	14.317	25.291	14.737	6.239	Total
13.926	665	15.660	215	7.095	9.676	1.673	4.020	4.980	306	Hommes
9.077	4.544	4.663	1.432	20.542	15.984	12.643	21.271	9.758	5.933	Femmes
										Personnes handicapées travaillant dans un atelier protégé 9B
107	0	0	0	0	0	0	4.699	0	0	Total
107	0	0	0	0	0	0	3.123	0	0	Hommes
0	0	0	0	0	0	0	1.576	0	0	Femmes
										Forces armées 0
0	0	292	0	0	21.206	95	552	0	297	Total
0	0	292	0	0	19.400	95	552	0	213	Hommes
0	0	0	0	0	1.806	0	0	0	84	Femmes

Section de la NACE

tertiaire

G	H	I	J	K	L	M	N	O	P et Q	Grand groupe ISCO
Région wallonne										
168.270	35.702	83.138	42.175	67.981	141.989	120.937	148.161	49.936	11.054	Total TG
91.291	18.774	70.222	24.422	39.850	77.841	39.177	40.349	26.001	3.766	Total Hommes
76.979	16.928	12.916	17.753	28.131	64.148	81.760	107.812	23.935	7.288	Total Femmes
Dirigeants et cadres supérieurs 1										
38.237	14.545	4.993	7.056	5.271	8.698	4.572	3.175	4.154	1.622	Total
23.605	8.306	4.357	5.487	3.731	5.823	2.964	1.335	2.086	898	Hommes
14.632	6.239	636	1.569	1.540	2.875	1.607	1.840	2.069	724	Femmes
Professions intellectuelles et scientifiques 2										
8.016	125	3.575	4.851	29.029	20.369	86.440	62.934	8.824	615	Total
3.563	38	2.598	3.190	21.188	9.986	28.930	19.827	5.893	429	Hommes
4.453	87	977	1.661	7.841	10.383	57.509	43.107	2.932	186	Femmes
Professions intermédiaires 3										
16.000	284	9.213	6.019	9.943	6.931	11.146	23.179	5.706	270	Total
10.348	244	8.207	4.128	6.364	4.885	3.498	8.584	3.519	92	Hommes
5.652	40	1.006	1.892	3.579	2.047	7.648	14.595	2.187	178	Femmes
Employés de type administratif 4										
20.193	1.243	24.822	22.701	11.343	46.726	5.169	16.706	8.391	1.459	Total
7.262	732	17.129	10.817	3.200	15.315	1.181	2.197	3.773	385	Hommes
12.931	511	7.692	11.885	8.143	31.411	3.988	14.509	4.618	1.075	Femmes
Personnel des services et vendeurs de magasin et de marché 5										
42.435	16.936	4.747	471	2.232	20.384	4.030	24.422	12.541	1.236	Total
10.844	8.344	3.478	365	1.377	13.323	884	1.697	3.654	460	Hommes
31.591	8.592	1.268	105	855	7.061	3.146	22.725	8.887	776	Femmes
Agriculteurs et ouvriers qualifiés de l'agriculture et de la pêche 6										
598	109	0	0	560	2.279	95	66	313	291	Total
431	109	0	0	560	2.279	95	66	269	291	Hommes
167	0	0	0	0	0	0	0	44	0	Femmes
Artisans et ouvriers des métiers de type artisanal 7										
24.834	558	6.145	546	1.346	4.001	415	3.367	1.531	156	Total
22.535	558	6.145	435	1.280	3.948	303	2.583	1.244	156	Hommes
2.299	0	0	111	65	53	113	784	287	0	Femmes
Conducteurs d'installations et de machines et ouvriers de l'assemblage 8										
6.833	35	25.129	0	562	2.037	170	909	1.596	415	Total
6.171	35	24.672	0	521	1.992	120	553	1.512	132	Hommes
661	0	457	0	41	44	50	356	84	283	Femmes
Ouvriers et employés non qualifiés 9A										
11.126	1.867	4.516	531	7.565	17.659	8.843	12.633	6.880	4.880	Total
6.532	408	3.636	0	1.498	7.915	1.145	2.812	4.052	813	Hommes
4.594	1.460	879	531	6.067	9.744	7.698	9.821	2.828	4.067	Femmes
Personnes handicapées travaillant dans un atelier protégé 9B										
0	0	0	0	0	0	0	682	0	0	Total
0	0	0	0	0	0	0	608	0	0	Hommes
0	0	0	0	0	0	0	74	0	0	Femmes
Forces armées 0										
0	0	0	0	132	12.905	57	86	0	109	Total
0	0	0	0	132	12.376	57	86	0	109	Hommes
0	0	0	0	0	529	0	0	0	0	Femmes

T2.004

Enquête sur les forces de travail 1999

Population ayant un emploi

Activité économique NACE, profession ISCO, sexe et région du lieu de travail (hormis à

		Section de la NACE							
Grand groupe ISCO	Ensemble des activités	Secteur primaire	Secteur secondaire				Secteur	Total secteur tertiaire	
		A et B	Total secteur secondaire	C	D	E	F		
Région de Bruxelles-Capitale									
TG	Total								
	Total	660.870	204	94.241	1.130	60.547	7.360	25.204	566.425
	Hommes	377.387	204	74.085	874	44.288	6.013	22.911	303.098
	Femmes	283.483	0	20.156	256	16.259	1.347	2.294	263.327
1	Dirigeants et cadres supérieurs								
	Total	93.687	0	11.032	324	8.387	664	1.658	82.654
	Hommes	63.025	0	8.510	250	6.353	664	1.244	54.514
	Femmes	30.662	0	2.522	74	2.034	0	414	28.140
2	Professions intellectuelles et scientifiques								
	Total	155.933	0	13.278	404	9.618	1.717	1.539	142.655
	Hommes	83.788	0	10.824	265	7.854	1.444	1.260	72.964
	Femmes	72.145	0	2.454	138	1.764	273	279	69.691
3	Professions intermédiaires								
	Total	77.719	0	19.025	124	12.961	1.727	4.213	58.694
	Hommes	48.286	0	13.961	124	8.379	1.543	3.914	34.325
	Femmes	29.433	0	5.065	0	4.582	184	299	24.368
4	Employés de type administratif								
	Total	162.092	0	10.949	110	7.014	1.964	1.860	151.143
	Hommes	65.492	0	4.765	67	2.913	1.074	710	60.727
	Femmes	96.600	0	6.184	43	4.101	890	1.150	90.416
5	Personnel des services et vendeurs de magasin et de marché								
	Total	56.810	0	776	0	776	0	0	56.034
	Hommes	27.798	0	401	0	401	0	0	27.397
	Femmes	29.012	0	375	0	375	0	0	28.637
6	Agriculteurs et ouvriers qualifiés de l'agriculture et de la pêche								
	Total	1.370	204	83	0	83	0	0	1.084
	Hommes	1.280	204	83	0	83	0	0	993
	Femmes	90	0	0	0	0	0	0	90
7	Artisans et ouvriers des métiers de type artisanal								
	Total	42.884	0	25.893	167	11.601	980	13.144	16.991
	Hommes	39.856	0	24.141	167	9.913	980	13.081	15.716
	Femmes	3.027	0	1.752	0	1.689	0	63	1.275
8	Conducteurs d'installations et de machines et ouvriers de l'assemblage								
	Total	23.642	0	8.331	0	7.022	200	1.109	15.311
	Hommes	21.214	0	7.121	0	5.812	200	1.109	14.093
	Femmes	2.428	0	1.210	0	1.210	0	0	1.218
9A	Ouvriers et employés non qualifiés								
	Total	40.202	0	4.874	0	3.085	107	1.682	35.328
	Hommes	21.011	0	4.279	0	2.579	107	1.593	16.732
	Femmes	19.191	0	594	0	506	0	88	18.597
0	Forces armées								
	Total	6.532	0	0	0	0	0	0	6.532
	Hommes	5.637	0	0	0	0	0	0	5.637
	Femmes	894	0	0	0	0	0	0	894

Aucun membre de l'échantillon résidant en région de Bruxelles-Capitale ne travaillait en atelier protégé.

à l'étranger)

Section de la NACE

tertiaire

G	H	I	J	K	L	M	N	O	P et Q	Grand groupe ISCO
Région de Bruxelles-Capitale										
74.128	22.721	55.004	71.665	79.248	107.939	40.934	58.796	32.097	23.894	Total TG
42.776	12.791	40.258	40.095	46.500	60.939	14.417	17.250	16.649	11.424	Total
31.353	9.930	14.746	31.570	32.748	47.000	26.517	41.546	15.448	12.469	Hommes
										Femmes
Dirigeants et cadres supérieurs 1										
17.617	7.484	6.332	10.584	9.608	14.734	1.914	1.778	3.715	8.889	Total
11.862	4.882	4.199	7.797	6.561	9.421	1.182	853	2.479	5.279	Hommes
5.755	2.602	2.133	2.787	3.047	5.313	732	925	1.236	3.610	Femmes
Professions intellectuelles et scientifiques 2										
4.674	370	6.261	11.798	28.226	17.438	28.792	30.502	9.984	4.610	Total
2.492	295	4.534	8.237	19.853	10.034	10.176	9.448	6.019	1.876	Hommes
2.182	74	1.727	3.560	8.374	7.404	18.617	21.054	3.965	2.734	Femmes
Professions intermédiaires 3										
10.275	234	8.506	6.998	10.788	5.567	3.612	7.960	4.115	639	Total
6.146	0	6.955	4.472	7.208	3.500	1.010	2.525	2.305	205	Hommes
4.129	234	1.551	2.526	3.581	2.067	2.603	5.435	1.809	435	Femmes
Employés de type administratif 4										
10.275	951	18.065	39.939	15.125	42.751	2.520	8.293	5.224	8.001	Total
3.874	403	10.115	17.757	4.471	17.245	935	1.357	1.651	2.919	Hommes
6.400	548	7.950	22.182	10.654	25.506	1.585	6.936	3.574	5.082	Femmes
Personnel des services et vendeurs de magasin et de marché 5										
16.389	12.331	2.680	562	3.156	10.919	957	4.288	4.384	368	Total
5.378	6.342	2.197	218	2.006	8.945	280	553	1.263	216	Hommes
11.011	5.990	482	344	1.150	1.974	677	3.736	3.121	152	Femmes
Agriculteurs et ouvriers qualifiés de l'agriculture et de la pêche 6										
152	0	0	0	203	521	0	90	0	118	Total
152	0	0	0	203	521	0	0	0	118	Hommes
0	0	0	0	0	0	0	90	0	0	Femmes
Artisans et ouvriers des métiers de type artisanal 7										
9.678	254	1.858	1.215	1.107	1.090	109	632	1.049	0	Total
8.916	254	1.739	1.215	860	1.090	109	484	1.049	0	Hommes
762	0	118	0	247	0	0	149	0	0	Femmes
Conducteurs d'installations et de machines et ouvriers de l'assemblage 8										
1.855	188	8.715	179	746	1.988	0	457	796	388	Total
1.627	188	8.182	179	746	1.891	0	244	649	388	Hommes
228	0	533	0	0	97	0	214	147	0	Femmes
Ouvriers et employés non qualifiés 9A										
3.215	910	2.487	390	10.290	7.495	3.030	4.193	2.830	489	Total
2.329	427	2.236	220	4.594	3.667	725	1.184	1.235	116	Hommes
886	483	251	170	5.696	3.829	2.305	3.009	1.595	373	Femmes
Forces armées 0										
0	0	101	0	0	5.436	0	603	0	392	Total
0	0	101	0	0	4.625	0	603	0	309	Hommes
0	0	0	0	0	810	0	0	0	84	Femmes

à l'étranger) (suite)

Section de la NACE

tertiaire

										Grand groupe ISCO
G	H	I	J	K	L	M	N	O	P et Q	Région flamande
350.793	78.751	171.468	61.801	165.120	154.113	182.528	244.829	76.973	8.895	Total TG
178.778	36.509	132.492	34.363	88.986	93.545	58.251	54.504	31.333	812	Total
172.015	42.243	38.976	27.438	76.134	60.569	124.277	190.325	45.641	8.084	Hommes
										Femmes
										Dirigeants et cadres supérieurs 1
77.881	31.902	14.299	11.005	18.198	9.527	7.785	3.963	6.053	0	Total
48.930	17.272	12.067	9.148	12.321	8.143	5.388	2.062	3.934	0	Hommes
28.951	14.631	2.232	1.858	5.876	1.384	2.397	1.901	2.119	0	Femmes
										Professions intellectuelles et scientifiques 2
13.652	114	5.884	4.445	53.974	13.859	136.306	101.937	8.781	262	Total
6.894	38	4.726	2.934	37.597	6.899	45.918	26.398	5.517	118	Hommes
6.759	76	1.158	1.511	16.377	6.961	90.388	75.539	3.264	144	Femmes
										Professions intermédiaires 3
27.660	952	19.212	9.712	25.264	10.725	11.918	35.936	5.012	200	Total
18.483	608	16.336	6.626	14.860	7.800	2.737	10.844	2.643	128	Hommes
9.177	344	2.877	3.086	10.404	2.924	9.181	25.092	2.370	72	Femmes
										Employés de type administratif 4
48.431	1.795	51.762	34.434	25.781	42.300	8.461	19.549	10.247	84	Total
14.560	250	29.378	15.119	7.261	15.633	760	2.625	2.953	0	Hommes
33.871	1.545	22.384	19.314	18.521	26.668	7.701	16.924	7.294	84	Femmes
										Personnel des services et vendeurs de magasin et de marché 5
99.222	38.017	7.777	358	5.375	26.799	3.812	47.686	28.226	1.597	Total
20.469	17.112	4.145	120	3.313	19.929	683	1.165	7.841	0	Hommes
78.753	20.906	3.631	237	2.062	6.869	3.129	46.521	20.385	1.597	Femmes
										Agriculteurs et ouvriers qualifiés de l'agriculture et de la pêche 6
597	131	0	0	820	3.588	0	381	397	192	Total
379	0	0	0	820	3.394	0	381	397	192	Hommes
218	131	0	0	0	194	0	0	0	0	Femmes
										Artisans et ouvriers des métiers de type artisanal 7
46.245	107	4.864	109	3.517	4.675	810	2.349	1.861	0	Total
43.183	107	4.517	109	2.866	4.582	810	1.981	1.502	0	Hommes
3.063	0	347	0	650	93	0	369	359	0	Femmes
										Conducteurs d'installations et de machines et ouvriers de l'assemblage 8
13.986	778	46.665	91	3.861	2.448	318	4.176	2.248	39	Total
12.029	458	45.037	91	2.582	2.448	318	2.184	1.634	0	Hommes
1.957	321	1.627	0	1.279	0	0	1.991	614	39	Femmes
										Ouvriers et employés non qualifiés 9A
23.010	4.954	20.909	1.647	28.199	22.866	13.023	24.208	14.148	6.521	Total
13.745	665	16.190	215	7.235	8.431	1.542	3.796	4.911	373	Hommes
9.265	4.289	4.720	1.432	20.964	14.435	11.482	20.412	9.237	6.148	Femmes
										Personnes handicapées travaillant dans un atelier protégé 9B
107	0	0	0	0	0	0	4.645	0	0	Total
107	0	0	0	0	0	0	3.069	0	0	Hommes
0	0	0	0	0	0	0	1.576	0	0	Femmes
										Forces armées 0
0	0	96	0	132	17.327	95	0	0	0	Total
0	0	96	0	132	16.286	95	0	0	0	Hommes
0	0	0	0	0	1.041	0	0	0	0	Femmes

T2.004

Enquête sur les forces de travail 1999

Population ayant un emploi

Activité économique NACE, profession ISCO, sexe et région du lieu de travail (hormis à

Grand groupe ISCO		Section de la NACE							Total secteur tertiaire
		Secteur primaire		Secteur secondaire				Total secteur tertiaire	
		A et B	Total secteur secondaire	C	D	E	F		
Région wallonne									
TG	Total								
	Total	1.033.495	27.983	257.169	4.652	162.858	11.510	78.148	748.343
	Hommes	594.973	19.832	218.453	4.238	131.026	10.288	72.900	356.688
	Femmes	438.522	8.151	38.716	414	31.832	1.222	5.248	391.655
	Dirigeants et cadres supérieurs								
	Total	95.968	1.206	15.032	207	7.515	301	7.009	79.731
	Hommes	63.484	1.058	12.866	207	5.857	301	6.501	49.559
	Femmes	32.485	147	2.166	0	1.658	0	508	30.171
2	Professions intellectuelles et scientifiques								
	Total	213.131	185	17.738	397	14.809	711	1.820	195.208
	Hommes	92.574	140	14.516	267	12.077	583	1.589	77.919
	Femmes	120.557	46	3.222	130	2.732	128	231	117.289
3	Professions intermédiaires								
	Total	106.845	235	31.945	234	23.063	3.601	5.047	74.664
	Hommes	67.760	235	27.190	234	19.164	3.510	4.282	40.336
	Femmes	39.084	0	4.756	0	3.899	91	766	34.328
4	Employés de type administratif								
	Total	145.309	733	22.180	335	15.802	2.296	3.748	122.396
	Hommes	55.155	108	10.720	113	7.833	1.686	1.087	44.328
	Femmes	90.154	625	11.461	221	7.968	610	2.661	78.068
5	Personnel des services: à vendeurs de magasin et de marché								
	Total	120.962	95	3.269	0	2.475	197	596	117.598
	Hommes	39.236	0	1.214	0	727	125	362	38.022
	Femmes	81.725	95	2.055	0	1.749	72	234	79.576
6	Agriculteurs et ouvriers qualifiés de l'agriculture et de la pêche								
	Total	28.698	24.012	595	0	524	71	0	4.091
	Hommes	21.534	17.085	524	0	524	0	0	3.924
	Femmes	7.164	6.927	71	0	0	71	0	167
7	Artisans et ouvriers des métiers de type artisanal								
	Total	142.626	565	103.198	1.578	49.037	3.554	49.029	38.863
	Hommes	133.213	503	97.543	1.578	43.680	3.554	48.731	35.168
	Femmes	9.413	62	5.656	0	5.358	0	298	3.695
8	Conducteurs d'installations et de machines et ouvriers de l'assemblage								
	Total	72.564	362	39.116	623	33.316	393	4.785	33.086
	Hommes	65.598	362	34.068	623	28.382	393	4.670	31.169
	Femmes	6.966	0	5.049	0	4.934	0	115	1.917
9A	Ouvriers et employés non qualifiés								
	Total	96.205	590	24.095	1.279	16.317	386	6.114	71.520
	Hommes	45.788	341	19.813	1.216	12.782	136	5.678	25.635
	Femmes	50.416	249	4.282	63	3.534	250	435	45.886
9B	Personnes handicapées travaillant dans un atelier protégé								
	Total	737	0	0	0	0	0	0	737
	Hommes	663	0	0	0	0	0	0	663
	Femmes	74	0	0	0	0	0	0	74
0	Forces armées								
	Total	10.450	0	0	0	0	0	0	10.450
	Hommes	9.967	0	0	0	0	0	0	9.967
	Femmes	484	0	0	0	0	0	0	484

à l'étranger) (suite et fin)

Section de la NACE

tertiaire

										Grand groupe ISCO
G	H	I	J	K	L	M	N	O	P et Q	
Région wallonne										
										Total TG
153.754	32.590	64.202	22.481	53.051	119.499	113.581	137.644	44.522	7.019	Total
81.760	17.343	54.393	12.682	29.275	63.778	35.639	37.144	22.746	1.928	Hommes
71.994	15.247	9.809	9.799	23.776	55.721	77.942	100.500	21.777	5.091	Femmes
										Dirigeants et cadres supérieurs 1
35.272	14.406	3.379	4.729	3.845	6.488	4.379	2.852	4.153	227	Total
21.184	8.217	3.046	3.900	2.442	4.158	2.879	1.367	2.140	227	Hommes
14.088	6.189	334	829	1.403	2.331	1.501	1.485	2.013	0	Femmes
										Professions intellectuelles et scientifiques 2
6.800	0	1.827	1.474	22.834	16.254	80.253	58.508	7.142	116	Total
2.779	0	1.447	844	16.180	7.940	25.819	18.058	4.735	116	Hommes
4.021	0	380	630	6.654	8.314	54.434	40.450	2.407	0	Femmes
										Professions intermédiaires 3
12.932	227	6.670	4.190	7.865	5.630	10.664	21.194	4.981	311	Total
7.942	187	5.777	2.734	4.988	4.250	3.319	7.874	3.133	133	Hommes
4.991	40	892	1.456	2.877	1.380	7.345	13.320	1.848	178	Femmes
										Employés de type administratif 4
18.246	851	20.002	11.191	8.533	37.060	4.808	14.124	7.210	371	Total
6.252	582	13.857	4.949	1.770	10.469	1.136	2.004	3.267	43	Hommes
11.995	269	6.145	6.242	6.764	26.592	3.673	12.120	3.943	328	Femmes
										Personnel des services et vendeurs de magasin et de marché 5
39.787	14.562	2.983	147	1.461	18.290	3.793	23.724	11.832	1.018	Total
10.023	7.282	2.157	147	861	11.520	768	1.484	3.426	354	Hommes
29.764	7.280	825	0	600	6.771	3.025	22.240	8.407	664	Femmes
										Agriculteurs et ouvriers qualifiés de l'agriculture et de la pêche 6
631	109	0	0	560	2.227	95	66	265	137	Total
508	109	0	0	560	2.227	95	66	221	137	Hommes
123	0	0	0	0	0	0	0	44	0	Femmes
										Artisans et ouvriers des métiers de type artisanal 7
23.525	558	4.825	219	1.082	3.974	415	3.149	960	156	Total
21.304	558	4.825	108	1.017	3.859	303	2.365	674	156	Hommes
2.220	0	0	111	65	114	113	784	287	0	Femmes
										Conducteurs d'installations et de machines et ouvriers de l'assemblage 8
6.210	0	21.433	0	528	2.064	170	918	1.387	375	Total
5.658	0	20.875	0	415	2.020	120	562	1.387	132	Hommes
552	0	558	0	113	44	50	356	0	244	Femmes
										Ouvriers et employés non qualifiés 9A
10.351	1.877	2.988	531	6.341	17.248	8.947	12.337	6.591	4.307	Total
6.112	408	2.313	0	1.042	7.556	1.145	2.666	3.763	630	Hommes
4.239	1.469	675	531	5.300	9.692	7.802	9.672	2.828	3.678	Femmes
										Personnes handicapées travaillant dans un atelier protégé 9B
0	0	0	0	0	0	0	737	0	0	Total
0	0	0	0	0	0	0	663	0	0	Hommes
0	0	0	0	0	0	0	74	0	0	Femmes
										Forces armées 0
0	0	95	0	0	10.263	57	35	0	0	Total
0	0	95	0	0	9.780	57	35	0	0	Hommes
0	0	0	0	0	484	0	0	0	0	Femmes

T2.005

Enquête sur les forces de travail 1999

Population ayant un emploi

Profession ISCO, sexe, âge et région de résidence

Grand groupe ISCO	Total	De 15 à 24 ans	De 25 à 49 ans	50 ans et plus	De 15 à 19 ans	De 20 à 24 ans	De 25 à 29 ans
Belgique							
TG Total							
Total	4.007.068	349.757	2.975.976	681.335	52.150	297.608	567.488
Hommes	2.321.478	196.543	1.682.360	442.574	31.558	164.985	305.802
Femmes	1.685.590	153.214	1.293.616	238.761	20.591	132.623	261.686
1 Dirigeants et cadres supérieurs							
Total	434.610	11.473	306.975	116.162	487	10.987	45.561
Hommes	301.275	6.785	208.189	86.302	380	6.405	28.185
Femmes	133.335	4.689	98.786	29.860	107	4.581	17.376
2 Professions intellectuelles et scientifiques							
Total	760.790	44.964	583.198	132.628	835	44.129	117.913
Hommes	352.174	18.017	257.842	76.315	307	17.710	48.634
Femmes	408.616	26.946	325.356	56.313	528	26.419	69.279
3 Professions intermédiaires							
Total	434.937	30.481	323.672	80.784	1.475	29.006	63.180
Hommes	284.509	17.124	205.507	61.877	1.017	16.107	38.275
Femmes	150.428	13.357	118.165	18.907	458	12.898	24.905
4 Employés de type administratif							
Total	625.273	50.578	476.195	98.500	5.544	45.034	92.331
Hommes	241.294	16.480	175.066	49.748	1.782	14.698	30.959
Femmes	383.980	34.099	301.129	48.752	3.762	30.337	61.372
5 Personnel des services et vendeurs de magasin et de marché							
Total	453.074	68.024	325.953	59.096	15.539	52.485	74.170
Hommes	148.267	22.058	104.310	21.899	4.275	17.783	23.444
Femmes	304.807	45.966	221.643	37.198	11.264	34.702	50.726
6 Agriculteurs et ouvriers qualifiés de l'agriculture et de la pêche							
Total	83.146	7.804	51.029	24.313	2.072	5.732	8.846
Hommes	59.937	6.759	37.315	15.863	1.450	5.309	6.646
Femmes	23.209	1.045	13.714	8.450	622	423	2.200
7 Artisans et ouvriers des métiers de type artisanal							
Total	482.741	62.031	349.439	71.271	14.096	47.935	68.357
Hommes	443.425	57.237	320.155	66.032	13.260	43.977	61.877
Femmes	39.316	4.794	29.283	5.239	836	3.958	6.480
8 Conducteurs d'installations et de machines et ouvriers de l'assemblage							
Total	296.032	28.678	228.428	38.926	4.559	24.119	41.216
Hommes	251.124	21.608	193.893	35.623	3.263	18.345	34.745
Femmes	44.907	7.070	34.535	3.302	1.297	5.774	6.471
9A Ouvriers et employés non qualifiés							
Total	394.577	42.482	294.849	57.245	7.046	35.437	50.702
Hommes	201.652	27.329	147.742	26.581	5.329	22.000	28.744
Femmes	192.924	15.154	147.107	30.664	1.717	13.437	21.958
9B Personnes handicapées travaillant dans un atelier protégé							
Total	5.489	94	4.978	416	0	94	1.075
Hommes	3.839	0	3.498	341	0	0	629
Femmes	1.650	94	1.480	75	0	94	446
0 Forces armées							
Total	36.400	3.147	31.260	1.992	496	2.651	4.137
Hommes	33.981	3.147	28.842	1.992	496	2.651	3.664
Femmes	2.419	0	2.419	0	0	0	473

De 30 à 34 ans	De 35 à 39 ans	De 40 à 44 ans	De 45 à 49 ans	De 50 à 54 ans	De 55 à 59 ans	60 ans et plus	Grand groupe ISCO	
Belgique								
Total								TG
637.870	663.030	594.520	513.069	399.323	190.712	91.300	Total	
356.434	370.578	341.346	308.201	252.138	125.149	65.288	Hommes	
281.435	292.452	253.175	204.868	147.185	65.563	26.012	Femmes	
Dirigeants et cadres supérieurs								1
63.158	67.859	66.872	63.525	58.642	34.131	23.389	Total	
39.039	47.997	47.015	45.954	42.612	25.789	17.901	Hommes	
24.120	19.862	19.857	17.571	16.030	8.342	5.488	Femmes	
Professions intellectuelles et scientifiques								2
120.654	132.994	113.951	97.685	79.112	35.989	17.527	Total	
50.395	56.524	54.323	47.965	39.246	22.706	14.363	Hommes	
70.260	76.470	59.628	49.720	39.867	13.283	3.164	Femmes	
Professions intermédiaires								3
66.434	73.190	63.281	57.587	46.854	24.138	9.792	Total	
40.030	46.291	40.717	40.195	35.897	18.509	7.471	Hommes	
26.404	26.899	22.564	17.392	10.957	5.629	2.321	Femmes	
Employés de type administratif								4
96.190	103.239	99.272	85.162	63.234	26.839	8.427	Total	
32.276	36.974	36.448	38.410	31.965	14.088	3.695	Hommes	
63.914	66.266	62.825	46.752	31.269	12.751	4.732	Femmes	
Personnel des services et vendeurs de magasin et de marché								5
74.682	72.441	61.977	42.684	34.440	17.549	7.108	Total	
24.105	21.590	21.569	13.602	12.953	5.554	3.392	Hommes	
50.577	50.851	40.409	29.081	21.487	11.995	3.716	Femmes	
Agriculteurs et ouvriers qualifiés de l'agriculture et de la pêche								6
11.833	14.026	9.564	6.759	8.466	6.610	9.237	Total	
8.525	10.114	7.183	4.847	5.345	4.050	6.469	Hommes	
3.308	3.912	2.381	1.913	3.121	2.560	2.768	Femmes	
Artisans et ouvriers des métiers de type artisanal								7
83.219	73.724	67.982	56.157	45.889	17.985	7.397	Total	
77.326	67.778	62.218	50.957	42.389	16.830	6.813	Hommes	
5.893	5.946	5.764	5.200	3.500	1.155	584	Femmes	
Conducteurs d'installations et de machines et ouvriers de l'assemblage								8
51.552	48.195	43.721	43.744	25.267	10.965	2.694	Total	
43.303	39.756	37.358	38.732	22.825	10.204	2.595	Hommes	
8.250	8.439	6.363	5.012	2.442	761	99	Femmes	
Ouvriers et employés non qualifiés								9A
61.780	66.326	60.517	55.524	35.396	16.120	5.729	Total	
33.934	33.531	27.737	23.796	16.884	7.109	2.588	Hommes	
27.846	32.795	32.781	31.728	18.512	9.012	3.140	Femmes	
Personnes handicapées travaillant dans un atelier protégé								9B
810	1.394	852	847	341	75	0	Total	
559	1.025	731	554	341	0	0	Hommes	
251	370	121	293	0	75	0	Femmes	
Forces armées								0
7.557	9.641	6.531	3.395	1.682	310	0	Total	
6.943	8.998	6.048	3.189	1.682	310	0	Hommes	
614	642	483	206	0	0	0	Femmes	

T2.005

Enquête sur les forces de travail 1999

Population ayant un emploi

Profession ISCO, sexe, âge et région de résidence (suite)

Grand groupe ISCO		Total	De 15 à 24 ans	De 25 à 49 ans	50 ans et plus	De 15 à 19 ans	De 20 à 24 ans	De 25 à 29 ans
Région de Bruxelles-Capitale								
TG	Total							
	Total	340.113	22.599	251.637	65.877	2.522	20.077	56.835
	Hommes	188.171	12.726	137.093	38.351	1.918	10.808	29.421
	Femmes	151.942	9.873	114.544	27.526	604	9.268	27.414
1	Dirigeants et cadres supérieurs							
	Total	46.162	886	33.086	12.190	0	886	6.073
	Hommes	30.323	329	21.416	8.578	0	329	3.568
	Femmes	15.839	557	11.670	3.612	0	557	2.505
2	Professions intellectuelles et scientifiques							
	Total	86.181	3.111	68.322	14.748	60	3.051	16.573
	Hommes	42.872	1.523	33.434	7.915	60	1.462	7.743
	Femmes	43.309	1.588	34.888	6.833	0	1.588	8.831
3	Professions intermédiaires							
	Total	31.586	1.821	22.259	7.506	0	1.821	5.123
	Hommes	17.845	1.115	12.077	4.653	0	1.115	2.814
	Femmes	13.741	706	10.182	2.853	0	706	2.308
4	Employés de type administratif							
	Total	62.303	4.001	46.389	11.913	248	3.753	9.524
	Hommes	22.994	1.562	16.285	5.147	194	1.367	3.585
	Femmes	39.309	2.440	30.104	6.766	54	2.386	5.939
5	Personnel des services et vendeurs de magasin et de marché							
	Total	37.034	4.221	26.887	5.926	843	3.378	7.878
	Hommes	16.179	2.098	11.824	2.257	488	1.610	2.889
	Femmes	20.855	2.123	15.063	3.668	355	1.768	4.988
6	Agriculteurs et ouvriers qualifiés de l'agriculture et de la pêche							
	Total	1.192	302	807	83	60	242	179
	Hommes	1.102	302	717	83	60	242	89
	Femmes	90	0	90	0	0	0	90
7	Artisans et ouvriers des métiers de type artisanal							
	Total	26.166	2.821	18.212	5.133	663	2.158	3.621
	Hommes	23.924	2.500	17.083	4.340	663	1.837	3.356
	Femmes	2.242	321	1.129	793	0	321	265
8	Conducteurs d'installations et de machines et ouvriers de l'assemblage							
	Total	17.502	800	13.280	3.422	128	671	2.443
	Hommes	15.745	655	11.949	3.141	128	526	2.443
	Femmes	1.756	145	1.330	281	0	145	0
9A	Ouvriers et employés non qualifiés							
	Total	31.319	4.637	21.727	4.956	520	4.117	5.231
	Hommes	16.518	2.644	11.639	2.235	325	2.319	2.743
	Femmes	14.801	1.993	10.088	2.720	195	1.798	2.488
0	Forces armées							
	Total	669	0	669	0	0	0	191
	Hommes	669	0	669	0	0	0	191
	Femmes	0	0	0	0	0	0	0

Aucun membre de l'échantillon résidant en région de Bruxelles-Capitale ne travaillait en atelier protégé.

De 30 à 34 ans	De 35 à 39 ans	De 40 à 44 ans	De 45 à 49 ans	De 50 à 54 ans	De 55 à 59 ans	60 ans et plus	Grand groupe ISCO	
Région de Bruxelles-Capitale								
							Total	TG
58.578	51.707	44.773	39.743	35.590	19.883	10.404	Total	
32.490	28.856	24.639	21.687	20.681	10.292	7.378	Hommes	
26.088	22.851	20.134	18.057	14.909	9.591	3.025	Femmes	
Dirigeants et cadres supérieurs 1								
7.529	6.606	6.496	6.382	5.867	3.693	2.630	Total	
4.243	4.587	4.582	4.435	4.058	2.497	2.024	Hommes	
3.286	2.019	1.914	1.947	1.810	1.196	606	Femmes	
Professions intellectuelles et scientifiques 2								
15.887	14.629	11.476	9.756	8.759	3.244	2.745	Total	
7.581	7.632	5.693	4.786	4.306	1.250	2.358	Hommes	
8.307	6.998	5.784	4.970	4.453	1.994	386	Femmes	
Professions intermédiaires 3								
4.888	5.013	3.484	3.751	4.376	2.073	1.056	Total	
2.793	2.466	1.571	2.432	2.751	1.107	794	Hommes	
2.095	2.547	1.913	1.319	1.625	966	263	Femmes	
Employés de type administratif 4								
10.057	8.709	9.297	8.802	6.436	4.244	1.232	Total	
3.459	2.956	3.171	3.114	2.707	1.930	510	Hommes	
6.598	5.753	6.127	5.688	3.730	2.314	722	Femmes	
Personnel des services et vendeurs de magasin et de marché 5								
6.270	4.467	5.009	3.263	3.024	1.952	949	Total	
3.072	2.123	2.716	1.024	1.235	612	410	Hommes	
3.198	2.345	2.293	2.239	1.789	1.340	539	Femmes	
Agriculteurs et ouvriers qualifiés de l'agriculture et de la pêche 6								
168	162	150	148	83	0	0	Total	
168	162	150	148	83	0	0	Hommes	
0	0	0	0	0	0	0	Femmes	
Artisans et ouvriers des métiers de type artisanal 7								
5.304	3.965	2.898	2.423	2.959	1.389	785	Total	
4.991	3.607	2.772	2.357	2.485	1.196	660	Hommes	
313	358	127	66	475	193	125	Femmes	
Conducteurs d'installations et de machines et ouvriers de l'assemblage 8								
3.506	2.344	2.479	2.508	2.181	750	492	Total	
3.258	2.058	2.109	2.082	2.032	618	492	Hommes	
249	285	370	426	149	132	0	Femmes	
Ouvriers et employés non qualifiés 9A								
4.885	5.565	3.483	2.563	1.904	2.537	514	Total	
2.843	3.017	1.875	1.161	1.024	1.081	130	Hommes	
2.043	2.547	1.608	1.402	880	1.456	384	Femmes	
Forces armées 0								
84	247	0	147	0	0	0	Total	
84	247	0	147	0	0	0	Hommes	
0	0	0	0	0	0	0	Femmes	

T2.005

Enquête sur les forces de travail 1999

Population ayant un emploi

Profession ISCO, sexe, âge et région de résidence (suite)

Grand groupe ISCO	Total	De 15 à 24 ans	De 25 à 49 ans	50 ans et plus	De 15 à 19 ans	De 20 à 24 ans	De 25 à 29 ans
Région flamande							
TG Total							
Total	2.476.124	237.810	1.834.181	404.132	38.218	199.593	348.091
Hommes	1.431.445	130.920	1.032.186	268.338	21.639	109.281	185.148
Femmes	1.044.679	106.890	801.995	135.794	16.579	90.312	162.943
1 Dirigeants et cadres supérieurs							
Total	278.411	7.345	197.315	73.751	201	7.144	29.182
Hommes	196.723	4.463	136.867	55.393	201	4.261	18.449
Femmes	81.688	2.882	60.447	18.358	0	2.882	10.732
2 Professions intellectuelles et scientifiques							
Total	427.767	29.309	326.767	71.691	359	28.950	65.632
Hommes	195.156	12.338	141.812	41.006	138	12.200	26.511
Femmes	232.611	16.971	184.955	30.685	221	16.750	39.121
3 Professions intermédiaires							
Total	275.437	21.275	205.894	48.168	927	20.348	40.903
Hommes	184.275	11.923	134.507	37.846	575	11.348	24.940
Femmes	91.161	9.352	71.488	10.322	352	9.000	15.963
4 Employés de type administratif							
Total	377.985	34.901	287.787	55.297	4.049	30.852	57.008
Hommes	143.204	9.826	103.402	29.976	988	8.838	17.756
Femmes	234.781	25.076	184.385	25.321	3.062	22.014	39.252
5 Personnel des services et vendeurs de magasin et de marché							
Total	282.710	44.945	205.894	35.563	11.643	33.301	45.026
Hommes	86.251	12.754	134.507	12.927	2.594	10.159	13.253
Femmes	196.459	32.191	141.387	22.636	9.049	23.142	31.773
6 Agriculteurs et ouvriers qualifiés de l'agriculture et de la pêche							
Total	52.683	5.208	32.527	14.948	1.454	3.754	5.813
Hommes	36.773	4.451	22.480	9.842	1.036	3.414	4.174
Femmes	15.910	757	10.047	5.106	418	339	1.639
7 Artisans et ouvriers des métiers de type artisanal							
Total	297.363	41.971	212.315	43.077	9.646	32.325	41.060
Hommes	269.943	38.433	191.700	39.810	8.870	29.564	36.556
Femmes	27.420	3.537	20.616	3.267	776	2.761	4.505
8 Conducteurs d'installations et de machines et ouvriers de l'assemblage							
Total	196.784	22.269	149.858	24.657	4.082	18.187	28.820
Hommes	161.098	16.026	122.404	22.668	2.786	13.240	22.691
Femmes	35.686	6.243	27.453	1.989	1.297	4.946	6.129
9A Ouvriers et employés non qualifiés							
Total	259.736	28.267	196.094	35.375	5.422	22.845	31.146
Hommes	134.239	18.481	98.419	17.339	4.017	14.463	18.050
Femmes	125.497	9.786	97.675	18.035	1.405	8.381	13.095
9B Personnes handicapées travaillant dans un atelier protégé							
Total	4.806	94	4.296	416	0	94	1.042
Hommes	3.231	0	2.889	341	0	0	629
Femmes	1.576	94	1.406	75	0	94	414
0 Forces armées							
Total	22.442	2.227	19.025	1.190	434	1.793	2.459
Hommes	20.552	2.227	17.135	1.190	434	1.793	2.139
Femmes	1.890	0	1.890	0	0	0	320

De 30 à 34 ans	De 35 à 39 ans	De 40 à 44 ans	De 45 à 49 ans	De 50 à 54 ans	De 55 à 59 ans	60 ans et plus	Grand groupe ISCO	
							Région flamande	
							Total	TG
396.231	414.722	367.938	307.199	238.854	115.297	49.982	Total	
219.666	228.552	212.006	186.814	152.758	79.438	36.142	Hommes	
176.565	186.170	155.932	120.385	86.096	35.859	13.840	Femmes	
							Dirigeants et cadres supérieurs	1
39.991	44.925	44.392	38.825	37.164	21.966	14.621	Total	
25.500	31.634	32.216	29.068	27.362	17.293	10.738	Hommes	
14.490	13.291	12.177	9.757	9.802	4.674	3.882	Femmes	
							Professions intellectuelles et scientifiques	2
68.422	74.684	64.694	53.336	44.205	20.095	7.392	Total	
27.094	30.055	31.146	27.006	21.307	13.376	6.323	Hommes	
41.328	44.629	33.547	26.330	22.898	6.719	1.069	Femmes	
							Professions intermédiaires	3
42.751	47.991	39.410	34.939	27.525	14.596	6.046	Total	
27.317	30.946	26.316	24.987	21.603	11.869	4.374	Hommes	
15.434	17.045	13.093	9.952	5.923	2.728	1.671	Femmes	
							Employés de type administratif	4
59.818	62.711	59.718	48.531	36.295	15.264	3.738	Total	
19.078	22.584	21.917	22.068	19.278	8.742	1.956	Hommes	
40.740	40.127	37.802	26.464	17.017	6.522	1.782	Femmes	
							Personnel des services et vendeurs de magasin et de marché	5
46.896	47.349	37.007	25.926	19.807	11.043	4.713	Total	
14.097	13.536	11.399	8.285	6.752	3.645	2.531	Hommes	
32.798	33.813	25.607	17.641	13.055	7.399	2.182	Femmes	
							Agriculteurs et ouvriers qualifiés de l'agriculture et de la pêche	6
8.120	8.871	5.983	3.741	5.793	4.065	5.091	Total	
5.564	5.613	4.635	2.494	3.598	2.756	3.487	Hommes	
2.556	3.258	1.347	1.247	2.194	1.308	1.604	Femmes	
							Artisans et ouvriers des métiers de type artisanal	7
50.952	45.374	41.483	33.446	27.634	11.193	4.250	Total	
46.821	40.891	37.489	29.943	25.320	10.557	3.933	Hommes	
4.131	4.483	3.994	3.503	2.314	636	317	Femmes	
							Conducteurs d'installations et de machines et ouvriers de l'assemblage	8
34.711	30.521	28.812	26.993	15.858	7.454	1.345	Total	
28.142	24.076	24.078	23.417	14.243	7.080	1.345	Hommes	
6.569	6.445	4.734	3.576	1.615	374	0	Femmes	
							Ouvriers et employés non qualifiés	9A
39.265	44.972	41.851	38.860	23.132	9.456	2.787	Total	
21.501	22.773	18.651	17.443	11.854	4.031	1.454	Hommes	
17.764	22.199	23.200	21.416	11.278	5.425	1.333	Femmes	
							Personnes handicapées travaillant dans un atelier protégé	9B
774	1.304	571	604	341	75	0	Total	
523	976	451	311	341	0	0	Hommes	
251	328	121	293	0	75	0	Femmes	
							Forces armées	0
4.533	6.018	4.017	1.998	1.100	89	0	Total	
4.029	5.467	3.708	1.792	1.100	89	0	Hommes	
503	551	309	206	0	0	0	Femmes	

T2.005

Enquête sur les forces de travail 1999

Population ayant un emploi

Profession ISCO, sexe, âge et région de résidence (suite et fin)

Grand groupe ISCO	Total	De 15 à 24 ans	De 25 à 49 ans	50 ans et plus	De 15 à 19 ans	De 20 à 24 ans	De 25 à 29 ans
Région wallonne							
TG Total							
Total	1.190.831	89.348	890.158	211.325	11.410	77.939	162.562
Hommes	701.862	52.897	513.081	135.884	8.001	44.896	91.233
Femmes	488.969	36.451	377.077	75.441	3.409	33.043	71.329
1 Dirigeants et cadres supérieurs							
Total	110.037	3.243	76.574	30.220	286	2.957	10.306
Hommes	74.229	1.994	49.905	22.331	178	1.815	6.167
Femmes	35.807	1.249	26.668	7.890	107	1.142	4.139
2 Professions intellectuelles et scientifiques							
Total	246.842	12.544	188.109	46.189	416	12.128	35.708
Hommes	114.146	4.157	82.596	27.393	109	4.048	14.381
Femmes	132.696	8.387	105.513	18.796	307	8.080	21.327
3 Professions intermédiaires							
Total	127.914	7.385	95.419	25.111	548	6.837	17.154
Hommes	82.388	4.086	58.923	19.379	442	3.644	10.521
Femmes	45.526	3.299	36.495	5.732	106	3.192	6.634
4 Employés de type administratif							
Total	184.985	11.676	142.019	31.291	1.247	10.429	25.799
Hommes	75.096	5.093	55.379	14.625	600	4.492	9.617
Femmes	109.889	6.584	86.639	16.666	647	5.937	16.182
5 Personnel des services et vendeurs de magasin et de marché							
Total	133.530	18.858	96.864	17.608	3.053	15.805	21.266
Hommes	45.837	7.206	31.916	6.714	1.193	6.014	7.302
Femmes	87.493	11.652	64.947	10.893	1.860	9.792	13.964
6 Agriculteurs et ouvriers qualifiés de l'agriculture et de la pêche							
Total	2.270	2.294	17.695	9.282	558	1.736	2.854
Hommes	2.063	2.006	14.119	5.938	353	1.653	2.384
Femmes	207	287	3.576	3.344	204	83	471
7 Artisans et ouvriers des métiers de type artisanal							
Total	159.213	17.240	118.912	23.061	3.788	13.452	23.676
Hommes	149.558	16.304	111.372	21.882	3.728	12.576	21.965
Femmes	9.655	936	7.539	1.179	60	876	1.710
8 Conducteurs d'installations et de machines et ouvriers de l'assemblage							
Total	81.747	5.609	65.291	10.846	349	5.261	9.953
Hommes	74.281	4.927	59.540	9.814	349	4.578	9.611
Femmes	7.466	683	5.751	1.032	0	683	342
9A Ouvriers et employés non qualifiés							
Total	103.522	9.578	77.028	16.915	1.103	8.475	14.325
Hommes	50.895	6.204	37.685	7.007	987	5.217	7.951
Femmes	52.626	3.374	39.344	9.909	116	3.258	6.374
9B Personnes handicapées travaillant dans un atelier protégé							
Total	682	0	682	0	0	0	33
Hommes	608	0	608	0	0	0	0
Femmes	74	0	74	0	0	0	33
0 Forces armées							
Total	13.289	920	11.567	803	62	858	1.487
Hommes	12.760	920	11.037	803	62	858	1.334
Femmes	529	0	529	0	0	0	154

De 30 à 34 ans	De 35 à 39 ans	De 40 à 44 ans	De 45 à 49 ans	De 50 à 54 ans	De 55 à 59 ans	60 ans et plus	Grand groupe ISCO		
Région wallonne									
							Total	TG	
183.060	196.601	181.809	166.126	124.879	55.532	30.914	Total		
104.278	113.170	104.700	99.700	78.698	35.419	21.767	Hommes		
78.782	83.431	77.108	66.427	46.181	20.113	9.147	Femmes		
							Dirigeants et cadres supérieurs	1	
15.639	16.328	15.984	18.318	15.610	8.472	6.138	Total		
9.295	11.776	10.217	12.450	11.192	6.000	5.139	Hommes		
6.343	4.552	5.767	5.867	4.418	2.473	999	Femmes		
							Professions intellectuelles et scientifiques	2	
36.346	43.681	37.781	34.593	26.148	12.650	7.391	Total		
15.720	18.837	17.485	16.173	13.632	8.080	5.682	Hommes		
20.626	24.843	20.297	18.420	12.516	4.570	1.709	Femmes		
							Professions intermédiaires	3	
18.795	20.185	20.387	18.897	14.953	7.469	2.689	Total		
9.920	12.878	12.830	12.775	11.543	5.533	2.302	Hommes		
8.875	7.307	7.557	6.122	3.410	1.935	387	Femmes		
							Employés de type administratif	4	
26.315	31.819	30.257	27.829	20.503	7.330	3.457	Total		
9.739	11.434	11.361	13.228	9.980	3.416	1.229	Hommes		
16.576	20.385	18.896	14.601	10.523	3.915	2.228	Femmes		
							Personnel des services et vendeurs de magasin et de marché	5	
21.516	20.624	19.962	13.495	11.609	4.553	1.446	Total		
6.936	5.931	7.453	4.294	4.966	1.297	451	Hommes		
14.580	14.693	12.509	9.201	6.643	3.256	995	Femmes		
							Agriculteurs et ouvriers qualifiés de l'agriculture et de la pêche	6	
3.546	4.993	3.432	2.870	2.590	2.546	4.146	Total		
2.794	4.339	2.398	2.205	1.663	1.293	2.981	Hommes		
752	654	1.034	665	927	1.252	1.165	Femmes		
							Artisans et ouvriers des métiers de type artisanal	7	
26.962	24.385	23.600	20.288	15.296	5.403	2.362	Total		
25.514	23.280	21.956	18.657	14.585	5.077	2.220	Hommes		
1.449	1.105	1.644	1.631	712	326	142	Femmes		
							Conducteurs d'installations et de machines et ouvriers de l'assemblage	8	
13.335	15.331	12.430	14.242	7.228	2.761	857	Total		
11.903	13.621	11.171	13.233	6.551	2.506	758	Hommes		
1.432	1.709	1.259	1.009	677	255	99	Femmes		
							Ouvriers et employés non qualifiés	9A	
17.629	15.789	15.183	14.101	10.360	4.127	2.428	Total		
9.591	7.740	7.211	5.192	4.006	1.996	1.004	Hommes		
8.039	8.049	7.972	8.909	6.354	2.131	1.423	Femmes		
							Personnes handicapées travaillant dans un atelier protégé	9B	
36	90	281	243	0	0	0	Total		
36	49	281	243	0	0	0	Hommes		
0	41	0	0	0	0	0	Femmes		
							Forces armées	0	
2.941	3.376	2.513	1.250	582	221	0	Total		
2.830	3.284	2.340	1.250	582	221	0	Hommes		
111	91	174	0	0	0	0	Femmes		

T2.006

Enquête sur les forces de travail 1999

Population ayant un emploi

Activité NACE, horaire hebdomadaire habituel, sexe et région de résidence

Horaire hebdomadaire habituel	Section de la NACE							
	Ensemble des activités	Secteur primaire	Secteur secondaire				Secteur tertiaire	
		A et B	Total secteur secondaire	C	D	E	F	Total secteur tertiaire
Belgique								
Total général								
Total	4.007.068	79.464	1.067.435	10.219	750.949	33.520	272.747	2.860.169
Hommes	2.321.478	54.859	868.075	8.138	578.558	29.024	252.355	1.398.543
Femmes	1.685.590	24.605	199.360	2.081	172.390	4.496	20.392	1.461.626
Ne sait pas								
Total	180.168	17.471	29.374	90	14.333	242	14.709	133.324
Hommes	122.612	11.549	26.234	90	12.533	209	13.403	84.829
Femmes	57.556	5.922	3.140	0	1.800	34	1.307	48.494
Pas travaillé								
Total	446.891	2.984	124.708	844	83.928	4.526	35.409	319.199
Hommes	230.006	1.934	98.580	804	60.511	4.313	32.952	129.493
Femmes	216.884	1.050	26.128	40	23.417	213	2.457	189.707
1 - 10 heures								
Total	106.925	2.216	13.241	192	8.522	582	3.945	91.469
Hommes	32.430	1.503	7.634	130	4.556	374	2.574	23.294
Femmes	74.495	713	5.607	63	3.966	208	1.371	68.175
11 - 20 heures								
Total	369.053	4.189	37.988	121	27.991	801	9.075	326.876
Hommes	87.999	1.546	19.554	121	13.446	449	5.539	66.900
Femmes	281.054	2.643	18.434	0	14.545	352	3.537	259.977
21 - 30 heures								
Total	423.334	4.173	72.628	352	54.768	1.765	15.744	346.533
Hommes	159.805	1.534	51.324	178	36.487	1.355	13.303	106.948
Femmes	263.529	2.639	21.304	174	18.281	409	2.440	239.585
31 - 32 heures								
Total	137.087	1.102	46.588	519	33.351	1.324	11.394	89.396
Hommes	72.565	891	35.440	424	23.219	1.026	10.771	36.233
Femmes	64.521	211	11.148	95	10.132	298	623	53.163
33 - 34 heures								
Total	23.404	0	3.651	0	3.377	102	173	19.752
Hommes	8.877	0	2.290	0	2.110	102	79	6.587
Femmes	14.527	0	1.361	0	1.267	0	94	13.165
35 - 36 heures								
Total	160.009	2.567	35.790	464	29.664	1.158	4.504	121.652
Hommes	91.660	1.753	29.783	346	24.771	929	3.737	60.124
Femmes	68.349	814	6.007	118	4.893	230	767	61.528
37 - 38 heures								
Total	922.547	4.589	286.355	3.515	225.233	13.922	43.685	631.603
Hommes	603.828	4.148	231.195	2.717	176.389	11.678	40.411	368.485
Femmes	318.718	440	55.160	798	48.844	2.244	3.273	263.119
39 - 40 heures								
Total	599.471	8.238	278.232	1.819	175.888	5.250	95.275	313.001
Hommes	440.703	5.961	241.569	1.744	143.041	4.942	91.842	193.173
Femmes	158.768	2.276	36.663	74	32.847	308	3.433	119.828
41 - 97 heures								
Total	638.180	31.937	138.881	2.303	93.895	3.849	38.834	467.362
Hommes	470.991	24.041	124.473	1.585	81.496	3.649	37.743	322.477
Femmes	167.189	7.896	14.408	718	12.399	199	1.091	144.885

Section de la NACE

tertiaire

G	H	I	J	K	L	M	N	O	P et Q	Horaire hebdomadaire habituel
Belgique										
Total général										Total
589.442	136.123	296.097	160.936	304.495	386.292	339.444	449.281	156.848	41.212	Hommes
310.147	67.490	231.440	90.064	169.473	222.070	109.368	111.075	72.212	15.204	Femmes
279.295	68.633	64.657	70.872	135.022	164.221	230.076	338.206	84.636	26.008	
Ne sait pas										Total
39.113	14.486	14.399	5.272	15.958	6.688	2.557	20.010	13.940	901	Hommes
25.142	7.853	11.801	4.344	11.084	4.975	1.196	9.615	7.957	863	Femmes
13.971	6.634	2.598	928	4.874	1.713	1.361	10.396	5.983	37	
Pas travaillé										Total
43.390	8.161	29.503	15.610	24.954	42.735	80.297	56.786	14.241	3.523	Hommes
21.550	3.509	21.930	6.908	11.709	23.202	23.807	9.612	6.175	1.091	Femmes
21.840	4.652	7.573	8.702	13.245	19.533	56.490	47.174	8.066	2.432	
1 - 10 heures										Total
14.281	7.241	3.745	3.101	12.469	10.038	15.076	12.241	7.852	5.424	Hommes
3.984	2.072	2.395	949	2.684	3.102	4.019	1.254	2.548	286	Femmes
10.297	5.169	1.350	2.152	9.785	6.936	11.057	10.987	5.304	5.139	
11 - 20 heures										Total
56.579	17.182	13.799	7.673	25.374	37.408	65.823	79.787	18.526	4.723	Hommes
11.264	6.505	7.738	1.389	5.881	7.065	15.004	7.324	3.798	930	Femmes
45.316	10.677	6.061	6.284	19.493	30.343	50.819	72.463	14.728	3.793	
21- 30 heures										Total
57.276	11.214	17.355	16.881	24.658	39.463	97.898	60.979	16.352	4.458	Hommes
15.656	3.600	11.784	5.801	9.486	16.162	30.274	8.368	4.592	1.225	Femmes
41.620	7.614	5.571	11.080	15.172	23.301	67.623	52.611	11.760	3.233	
31 - 32 heures										Total
17.328	1.747	10.421	5.079	9.302	14.579	6.764	16.578	6.502	1.096	Hommes
6.447	399	7.646	1.858	4.684	7.791	1.589	2.588	2.830	401	Femmes
10.881	1.349	2.775	3.221	4.618	6.788	5.175	13.990	3.672	696	
33 - 34 heures										Total
3.538	264	1.193	3.397	1.558	2.905	1.453	4.188	1.143	114	Hommes
876	0	667	1.132	766	1.411	794	829	0	114	Femmes
2.662	264	526	2.265	792	1.495	659	3.360	1.143	0	
35 - 36 heures										Total
30.928	3.292	11.506	14.023	8.356	18.807	12.668	14.633	6.474	964	Hommes
16.087	1.297	9.545	8.191	3.519	9.884	4.293	3.548	3.337	422	Femmes
14.841	1.995	1.961	5.832	4.837	8.923	8.375	11.085	3.137	542	
37 - 38 heures										Total
105.211	13.084	94.727	46.598	67.126	150.883	23.453	93.355	27.115	10.052	Hommes
65.016	7.562	73.558	25.740	37.659	101.242	9.845	29.272	14.929	3.662	Femmes
40.195	5.522	21.169	20.858	29.468	49.641	13.608	64.082	12.185	6.390	
39 - 40 heures										Total
82.980	14.729	46.694	14.861	47.631	33.314	17.365	31.963	19.143	4.322	Hommes
51.465	8.872	37.815	9.111	30.405	23.455	9.157	10.121	10.258	2.514	Femmes
31.515	5.857	8.878	5.750	17.226	9.859	8.208	21.841	8.885	1.807	
41 - 97 heures										Total
138.818	44.722	52.755	28.442	67.108	29.472	16.089	58.760	25.560	5.635	Hommes
92.662	25.822	46.560	24.641	51.596	23.781	9.389	28.543	15.787	3.696	Femmes
46.157	18.900	6.195	3.801	15.512	5.690	6.700	30.217	9.773	1.938	

T2.006

Enquête sur les forces de travail 1999

Population ayant un emploi

Activité NACE, horaire hebdomadaire habituel, sexe et région de résidence (suite)

Horaire hebdomadaire habituel	Section de la NACE							
	Ensemble des activités	Secteur primaire	Secteur secondaire				Secteur tertiaire	
		A et B	Total secteur secondaire	C	D	E	F	Total secteur tertiaire
Région de Bruxelles-Capitale								
Total général								
Total	340.113	467	50.385	806	33.085	2.607	13.886	289.261
Hommes	188.171	467	39.451	485	24.230	1.835	12.901	148.253
Femmes	151.942	0	10.934	321	8.855	773	985	141.008
Ne sait pas								
Total	10.156	82	1.349	0	848	0	501	8.725
Hommes	7.491	82	1.278	0	777	0	501	6.131
Femmes	2.665	0	71	0	71	0	0	2.594
Pas travaillé								
Total	28.739	0	3.829	75	2.007	252	1.496	24.909
Hommes	12.928	0	3.019	75	1.259	252	1.432	9.909
Femmes	15.810	0	811	0	747	0	63	15.000
1 - 10 heures								
Total	5.864	0	408	89	0	0	319	5.456
Hommes	2.367	0	408	89	0	0	319	1.959
Femmes	3.496	0	0	0	0	0	0	3.496
11 - 20 heures								
Total	28.582	0	1.389	0	777	63	549	27.193
Hommes	9.609	0	826	0	486	0	341	8.783
Femmes	18.973	0	563	0	291	63	209	18.409
21 - 30 heures								
Total	34.033	0	3.549	0	2.217	220	1.112	30.483
Hommes	13.786	0	2.160	0	1.109	82	969	11.626
Femmes	20.246	0	1.389	0	1.108	138	143	18.857
31 - 32 heures								
Total	6.507	0	1.245	0	613	0	632	5.262
Hommes	3.313	0	1.033	0	470	0	563	2.310
Femmes	3.194	0	212	0	143	0	70	2.952
33 - 34 heures								
Total	2.394	0	230	0	230	0	0	2.164
Hommes	805	0	72	0	72	0	0	733
Femmes	1.589	0	158	0	158	0	0	1.431
35 - 36 heures								
Total	13.687	0	1.695	0	1.374	72	249	11.992
Hommes	7.061	0	1.528	0	1.284	72	173	5.533
Femmes	6.626	0	167	0	90	0	77	6.459
37 - 38 heures								
Total	102.725	219	16.169	146	11.988	1.082	2.953	86.336
Hommes	58.409	219	12.822	72	9.300	788	2.662	45.368
Femmes	44.315	0	3.347	74	2.688	294	291	40.968
39 - 40 heures								
Total	53.254	166	13.790	242	8.197	610	4.741	39.298
Hommes	34.261	166	11.230	167	5.988	400	4.675	22.864
Femmes	18.993	0	2.560	74	2.209	210	66	16.433
41 - 97 heures								
Total	54.174	0	6.730	255	4.834	308	1.333	47.444
Hommes	38.110	0	5.075	82	3.484	241	1.267	33.036
Femmes	16.064	0	1.655	172	1.349	67	66	14.409

Section de la NACE

tertiaire

G	H	I	J	K	L	M	N	O	P et Q	Horaire hebdomadaire habituel
Région de Bruxelles-Capitale										
										Total général
50.747	18.222	22.914	18.237	49.397	35.095	25.074	34.939	20.294	14.343	Total
28.960	10.632	17.218	9.109	27.777	19.956	9.022	10.764	8.705	6.110	Hommes
21.787	7.590	5.696	9.128	21.620	15.139	16.052	24.175	11.589	8.232	Femmes
										Ne sait pas
1.778	1.125	763	395	1.052	562	99	1.245	1.451	255	Total
1.289	789	604	336	703	426	99	658	972	255	Hommes
489	336	159	59	349	136	0	587	479	0	Femmes
										Pas travaillé
3.282	1.495	1.887	1.219	3.716	3.056	3.891	3.382	1.486	1.494	Total
1.816	628	1.043	540	1.355	1.400	1.040	873	606	609	Hommes
1.467	867	844	679	2.361	1.656	2.851	2.509	881	885	Femmes
										1 - 10 heures
745	134	148	67	893	469	1.157	532	853	457	Total
276	134	148	0	330	187	402	0	405	77	Hommes
468	0	0	67	563	283	754	532	448	380	Femmes
										11 - 20 heures
5.089	3.176	1.006	596	4.307	1.566	4.346	4.708	2.054	345	Total
1.982	1.482	807	243	1.081	386	1.500	766	461	76	Hommes
3.107	1.694	199	353	3.225	1.180	2.845	3.942	1.594	269	Femmes
										21 - 30 heures
4.336	1.790	1.370	1.234	3.792	4.295	6.719	4.262	1.368	1.318	Total
2.125	890	773	459	2.245	1.435	1.805	932	324	639	Hommes
2.210	901	597	775	1.547	2.859	4.914	3.330	1.045	679	Femmes
										31 - 32 heures
848	80	567	423	1.011	486	673	436	606	133	Total
428	0	567	216	375	414	71	92	146	0	Hommes
420	80	0	206	636	72	602	344	459	133	Femmes
										33 - 34 heures
432	0	260	307	152	313	192	301	130	75	Total
166	0	260	82	0	85	64	0	0	75	Hommes
266	0	0	225	152	228	128	301	130	0	Femmes
										35 - 36 heures
3.331	379	856	1.500	1.340	1.625	1.112	494	759	597	Total
1.803	85	640	465	682	620	462	81	382	313	Hommes
1.528	295	216	1.035	658	1.004	650	413	376	284	Femmes
										37 - 38 heures
12.774	3.219	9.032	7.596	12.294	16.424	3.381	11.607	4.935	5.075	Total
6.942	2.209	6.706	3.266	7.125	11.256	1.567	2.826	1.862	1.610	Hommes
5.832	1.010	2.325	4.330	5.169	5.168	1.814	8.781	3.073	3.465	Femmes
										39 - 40 heures
8.112	2.668	3.369	2.504	9.017	4.173	1.834	2.318	3.036	2.266	Total
5.354	1.789	2.536	1.394	5.220	2.243	1.075	825	1.388	1.041	Hommes
2.758	880	833	1.109	3.798	1.931	759	1.493	1.648	1.226	Femmes
										41 - 97 heures
10.019	4.154	3.657	2.397	11.822	2.126	1.672	5.654	3.616	2.327	Total
6.778	2.627	3.133	2.107	8.661	1.505	937	3.712	2.159	1.416	Hommes
3.242	1.527	523	290	3.161	621	735	1.942	1.457	911	Femmes

T2.006

Enquête sur les forces de travail 1999

Population ayant un emploi

Activité NACE, horaire hebdomadaire habituel, sexe et région de résidence (suite)

Horaire hebdomadaire habituel	Section de la NACE							
	Ensemble des activités	Secteur primaire	Secteur secondaire				Secteur tertiaire	
		A et B	Total secteur secondaire	C	D	E	F	Total secteur tertiaire
Région flamande								
Total général								
Total	2.476.124	50.551	724.007	4.407	531.875	16.856	170.868	1.701.565
Hommes	1.431.445	34.135	578.711	3.070	404.030	14.616	156.995	818.598
Femmes	1.044.679	16.416	145.296	1.337	127.845	2.241	13.873	882.967
Ne sait pas								
Total	91.469	7.571	14.816	0	7.337	117	7.363	69.082
Hommes	60.873	4.723	13.465	0	6.324	117	7.024	42.685
Femmes	30.596	2.848	1.351	0	1.013	0	338	26.398
Pas travaillé								
Total	284.645	2.100	86.712	215	61.858	2.543	22.095	195.833
Hommes	146.464	1.285	65.581	215	43.069	2.330	19.967	79.599
Femmes	138.181	815	21.131	0	18.789	213	2.129	116.234
1 - 10 heures								
Total	69.111	1.571	10.199	0	7.175	360	2.664	57.341
Hommes	21.733	1.153	5.750	0	3.691	267	1.791	14.831
Femmes	47.378	419	4.449	0	3.483	93	873	42.510
11 - 20 heures								
Total	222.668	2.626	26.067	121	19.946	303	5.697	193.975
Hommes	50.508	758	12.994	121	9.525	186	3.162	36.756
Femmes	172.160	1.868	13.073	0	10.421	117	2.535	157.218
21 - 30 heures								
Total	262.631	3.122	52.204	205	41.017	1.335	9.647	207.304
Hommes	100.015	1.100	36.334	75	27.207	1.113	7.939	62.581
Femmes	162.616	2.022	15.870	131	13.809	222	1.708	144.723
31 - 32 heures								
Total	101.887	917	37.370	307	28.140	796	8.126	63.600
Hommes	53.060	706	27.769	307	19.146	538	7.777	24.585
Femmes	48.827	211	9.601	0	8.994	258	349	39.015
33 - 34 heures								
Total	15.902	0	2.624	0	2.350	102	173	13.278
Hommes	6.066	0	1.542	0	1.362	102	79	4.523
Femmes	9.836	0	1.082	0	988	0	94	8.754
35 - 36 heures								
Total	85.636	1.850	19.312	118	16.777	208	2.208	64.474
Hommes	48.341	1.368	15.751	0	13.771	208	1.773	31.222
Femmes	37.294	482	3.560	118	3.006	0	436	33.252
37 - 38 heures								
Total	538.401	2.855	186.083	1.379	153.492	6.979	24.234	349.463
Hommes	351.467	2.704	146.203	837	117.333	5.835	22.198	202.560
Femmes	186.935	151	39.881	542	36.159	1.144	2.036	146.903
3 - 40 heures								
Total	388.431	6.505	193.358	487	128.247	2.111	62.513	188.568
Hommes	286.959	4.523	167.563	487	105.354	2.013	59.709	114.873
Femmes	101.472	1.981	25.795	0	22.893	98	2.804	73.695
41 - 97 heures								
Total	415.344	21.435	95.262	1.574	65.538	2.002	26.148	298.647
Hommes	305.959	15.816	85.759	1.028	57.248	1.907	25.576	204.383
Femmes	109.386	5.619	9.503	546	8.290	95	572	94.264

Section de la NACE

tertiaire

G	H	I	J	K	L	M	N	O	P et Q	Horaire hebdomadaire habituel
Région flamande										
										Total général
370.425	82.199	190.045	100.524	187.117	209.208	193.433	266.181	86.619	15.816	Total
189.897	38.084	144.000	56.534	101.846	124.273	61.169	59.961	37.506	5.329	Hommes
180.528	44.115	46.045	43.991	85.271	84.935	132.263	206.220	49.112	10.487	Femmes
										Ne sait pas
22.758	7.349	8.826	2.609	7.588	2.175	1.535	9.793	6.111	337	Total
14.399	3.295	6.933	2.198	4.919	1.969	709	4.414	3.512	337	Hommes
8.359	4.054	1.893	412	2.669	206	826	5.380	2.599	0	Femmes
										Pas travaillé
27.619	5.387	18.534	10.814	16.674	25.648	48.002	34.136	8.132	887	Total
13.961	2.272	13.441	4.909	8.031	14.425	13.742	5.490	2.954	374	Hommes
13.657	3.116	5.092	5.904	8.643	11.223	34.260	28.647	5.178	513	Femmes
										1 - 10 heures
8.954	5.105	2.771	2.075	8.938	4.775	7.733	8.086	5.375	3.530	Total
2.921	1.244	1.769	654	1.867	2.021	1.975	809	1.497	74	Hommes
6.033	3.861	1.002	1.421	7.070	2.754	5.758	7.277	3.878	3.456	Femmes
										11 - 20 heures
33.461	9.009	9.280	5.101	14.413	21.981	38.432	49.043	10.906	2.349	Total
6.074	3.088	4.773	827	3.248	4.334	8.277	3.683	2.072	382	Hommes
27.387	5.921	4.507	4.274	11.165	17.646	30.154	45.361	8.834	1.968	Femmes
										21- 30 heures
36.460	5.907	11.593	11.636	15.829	20.387	54.857	38.230	10.647	1.758	Total
9.599	1.592	7.669	4.146	5.416	7.847	17.364	5.450	3.072	425	Hommes
26.861	4.315	3.924	7.490	10.413	12.540	37.493	32.780	7.575	1.333	Femmes
										31 - 32 heures
13.284	1.139	7.810	3.491	7.059	9.662	4.053	12.790	3.800	512	Total
4.555	219	5.325	1.264	3.744	4.740	1.216	1.787	1.616	121	Hommes
8.730	920	2.485	2.227	3.315	4.922	2.837	11.004	2.184	392	Femmes
										33 - 34 heures
2.113	111	586	2.683	1.092	2.253	620	3.034	784	0	Total
584	0	275	1.049	520	1.169	388	537	0	0	Hommes
1.529	111	311	1.633	572	1.083	232	2.497	784	0	Femmes
										35 - 36 heures
18.112	1.918	6.635	8.309	4.763	7.628	5.510	8.041	3.430	129	Total
8.951	786	5.290	5.338	1.864	4.336	1.609	1.458	1.590	0	Hommes
9.160	1.132	1.345	2.971	2.900	3.292	3.901	6.583	1.840	129	Femmes
										37 - 38 heures
64.485	6.864	54.959	27.071	41.667	77.473	10.808	50.466	13.155	2.517	Total
38.941	3.123	40.905	15.233	22.737	54.269	4.127	15.037	7.138	1.051	Hommes
25.544	3.740	14.054	11.838	18.930	23.204	6.681	35.429	6.017	1.466	Femmes
										39 - 40 heures
52.403	7.510	31.011	8.526	28.499	19.272	10.644	19.648	9.567	1.487	Total
30.358	4.597	24.355	5.295	18.411	14.126	5.233	6.575	4.897	1.025	Hommes
22.045	2.914	6.656	3.231	10.088	5.146	5.411	13.073	4.670	462	Femmes
										41 - 97 heures
90.777	31.899	38.039	18.210	40.594	17.958	11.238	32.912	14.711	2.309	Total
59.553	17.869	33.264	15.620	31.089	15.038	6.529	14.723	9.158	1.541	Hommes
31.224	14.030	4.775	2.590	9.504	2.920	4.709	18.189	5.553	768	Femmes

T2.006

Enquête sur les forces de travail 1999

Population ayant un emploi

Activité NACE, horaire hebdomadaire habituel, sexe et région de résidence (suite et fin)

Horaire hebdomadaire habituel	Section de la NACE							
	Ensemble des activités	Secteur primaire	Secteur secondaire					Secteur tertiaire
		A et B	Total secteur secondaire	C	D	E	F	Total secteur tertiaire
Région wallonne								
Total général								
Total	1.190.831	28.446	293.043	5.005	185.988	14.056	87.993	869.343
Hommes	701.862	20.257	249.913	4.582	150.298	12.574	82.459	431.692
Femmes	488.969	8.189	43.130	423	35.690	1.482	5.534	437.651
Ne sait pas								
Total	78.544	9.819	13.209	90	6.148	126	6.846	55.516
Hommes	54.249	6.744	11.491	90	5.432	92	5.878	36.013
Femmes	24.295	3.074	1.718	0	716	34	968	19.503
Pas travaillé								
Total	133.507	884	34.166	554	20.063	1.731	11.818	98.457
Hommes	70.614	649	29.980	514	16.183	1.731	11.553	39.984
Femmes	62.893	234	4.186	40	3.881	0	265	58.473
1 - 10 heures								
Total	31.950	645	2.634	103	1.347	222	961	28.672
Hommes	8.330	350	1.476	41	865	107	464	6.503
Femmes	23.621	295	1.157	63	482	115	498	22.169
11 - 20 heures								
Total	117.803	1.563	10.531	0	7.268	435	2.829	105.709
Hommes	27.882	788	5.734	0	3.435	263	2.036	21.360
Femmes	89.922	775	4.798	0	3.833	172	793	84.349
21 - 30 heures								
Total	126.671	1.051	16.875	146	11.534	209	4.985	108.745
Hommes	46.004	434	12.829	103	8.171	160	4.395	32.740
Femmes	80.667	617	4.045	43	3.363	49	590	76.005
31 - 32 heures								
Total	28.692	185	7.972	212	4.598	527	2.635	20.535
Hommes	16.162	185	6.638	117	3.602	488	2.431	9.339
Femmes	12.530	0	1.334	95	996	39	204	11.196
33 - 34 heures								
Total	5.108	0	797	0	797	0	0	4.311
Hommes	2.006	0	676	0	676	0	0	1.331
Femmes	3.101	0	121	0	121	0	0	2.981
35 - 36 heures								
Total	60.686	717	14.783	346	11.513	878	2.046	45.187
Hommes	36.257	385	12.503	346	9.716	648	1.792	23.370
Femmes	24.429	332	2.280	0	1.796	230	254	21.817
37 - 38 heures								
Total	281.421	1.515	84.102	1.990	59.753	5.861	16.498	195.804
Hommes	193.952	1.225	72.171	1.808	49.756	5.055	15.552	120.556
Femmes	87.469	289	11.932	182	9.997	806	946	75.248
39 - 40 heures								
Total	157.787	1.567	71.084	1.090	39.444	2.529	28.021	85.135
Hommes	119.484	1.272	62.776	1.090	31.698	2.529	27.458	55.436
Femmes	38.303	295	8.309	0	7.745	0	564	29.699
41 - 97 heures								
Total	168.662	10.502	36.889	474	23.523	1.539	11.353	121.271
Hommes	126.923	8.224	33.640	474	20.764	1.502	10.900	85.059
Femmes	41.740	2.277	3.250	0	2.759	37	453	36.212

Section de la NACE

tertiaire

G	H	I	J	K	L	M	N	O	P et Q	Horaire hebdomadaire habituel
Région wallonne										
										Total général
168.270	35.702	83.138	42.175	67.981	141.989	120.937	148.161	49.936	11.054	Total
91.291	18.774	70.222	24.422	39.850	77.841	39.177	40.349	26.001	3.766	Hommes
76.979	16.928	12.916	17.753	28.131	64.148	81.760	107.812	23.935	7.288	Femmes
										Ne sait pas
14.577	6.011	4.810	2.268	7.317	3.951	923	8.973	6.378	309	Total
9.454	3.769	4.264	1.811	5.461	2.580	388	4.544	3.472	271	Hommes
5.123	2.243	546	457	1.856	1.371	535	4.429	2.905	37	Femmes
										Pas travaillé
12.489	1.279	9.082	3.578	4.564	14.031	28.404	19.267	4.622	1.142	Total
5.773	609	7.446	1.459	2.323	7.377	9.025	3.249	2.615	108	Hommes
6.716	670	1.636	2.119	2.241	6.654	19.379	16.019	2.007	1.034	Femmes
										1 - 10 heures
4.582	2.003	826	959	2.638	4.794	6.187	3.623	1.624	1.437	Total
787	695	478	295	487	894	1.642	445	646	135	Hommes
3.795	1.308	348	663	2.151	3.900	4.545	3.177	978	1.302	Femmes
										11 - 20 heures
18.029	4.997	3.513	1.977	6.655	13.862	23.046	26.036	5.566	2.029	Total
3.208	1.935	2.158	320	1.552	2.346	5.227	2.876	1.265	473	Hommes
14.821	3.062	1.355	1.657	5.102	11.516	17.819	23.160	4.300	1.556	Femmes
										21 - 30 heures
16.481	3.516	4.391	4.011	5.037	14.781	36.321	18.487	4.337	1.382	Total
3.931	1.119	3.342	1.196	1.825	6.880	11.105	1.986	1.196	161	Hommes
12.549	2.398	1.050	2.815	3.212	7.902	25.216	16.501	3.141	1.221	Femmes
										31 - 32 heures
3.196	529	2.044	1.165	1.232	4.431	2.038	3.351	2.097	451	Total
1.464	180	1.754	378	565	2.637	302	709	1.068	280	Hommes
1.731	349	289	787	667	1.794	1.736	2.642	1.029	171	Femmes
										33 - 34 heures
992	153	346	406	313	340	641	852	228	38	Total
125	0	131	0	246	157	342	291	0	38	Hommes
867	153	215	406	68	183	299	561	228	0	Femmes
										35 - 36 heures
9.485	994	4.015	4.215	2.253	9.555	6.047	6.099	2.286	239	Total
5.332	426	3.615	2.388	973	4.928	2.223	2.009	1.365	109	Hommes
4.153	568	400	1.827	1.279	4.627	3.824	4.089	921	129	Femmes
										37 - 38 heures
27.952	3.001	30.737	11.931	13.166	56.987	9.264	31.282	9.025	2.460	Total
19.132	2.229	25.947	7.241	7.797	35.717	4.151	11.410	5.930	1.002	Hommes
8.820	771	4.790	4.691	5.368	21.269	5.113	19.872	3.095	1.459	Femmes
										39 - 40 heures
22.465	4.550	12.314	3.831	10.114	9.869	4.887	9.997	6.540	568	Total
15.753	2.486	10.924	2.421	6.774	7.087	2.850	2.721	3.973	448	Hommes
6.712	2.064	1.390	1.410	3.340	2.783	2.038	7.276	2.567	120	Femmes
										41 - 97 heures
38.022	8.669	11.060	7.835	14.692	9.388	3.179	20.194	7.233	999	Total
26.331	5.326	10.163	6.914	11.845	7.238	1.923	10.108	4.470	740	Hommes
11.691	3.343	897	921	2.847	2.149	1.256	10.086	2.763	259	Femmes

T2.007

Enquête sur les forces de travail 1999

Population ayant un emploi

Province et région du lieu de travail, sexe, âge et région de résidence

Lieu de travail	Total	De 15 à 24 ans	De 25 à 49 ans	50 ans et plus	De 15 à 19 ans	De 20 à 24 ans	De 25 à 29 ans
Belgique							
Total général							
Total	4.007.068	349.757	2.975.976	681.335	52.150	297.608	567.488
Hommes	2.321.478	196.543	1.682.360	442.574	31.558	164.985	305.802
Femmes	1.685.590	153.214	1.293.616	238.761	20.591	132.623	261.686
A l'étranger							
Total	76.046	6.818	58.027	11.201	904	5.914	12.716
Hommes	50.018	3.814	37.785	8.419	246	3.567	6.359
Femmes	26.028	3.004	20.242	2.782	658	2.346	6.357
Belgique							
Total	3.931.022	342.940	2.917.949	670.134	51.246	291.694	554.772
Hommes	2.271.460	192.730	1.644.575	434.155	31.312	161.418	299.443
Femmes	1.659.562	150.210	1.273.374	235.978	19.934	130.276	255.329
Région de Bruxelles-Capitale							
Total	660.870	43.460	493.611	123.799	3.558	39.902	98.142
Hommes	377.387	24.090	275.649	77.648	2.444	21.647	50.594
Femmes	283.483	19.369	217.962	46.151	1.114	18.255	47.548
Région flamande							
Total	2.236.658	223.967	1.650.902	361.788	37.543	186.424	319.001
Hommes	1.299.100	124.687	933.913	240.500	21.350	103.337	172.377
Femmes	937.558	99.280	716.989	121.288	16.193	83.087	146.625
Province d'Anvers							
Total	666.249	60.877	499.597	105.776	10.824	50.053	93.090
Hommes	394.051	33.176	290.261	70.613	6.508	26.668	52.261
Femmes	272.198	27.701	209.336	35.162	4.316	23.385	40.829
Province de Limbourg							
Total	284.004	29.933	212.399	41.672	5.151	24.783	39.086
Hommes	171.863	18.338	125.033	28.492	3.296	15.042	22.450
Femmes	112.141	11.595	87.366	13.180	1.855	9.741	16.636
Province de Flandre orientale							
Total	481.331	52.271	346.133	82.927	9.260	43.012	67.527
Hommes	274.811	29.182	190.608	55.022	4.649	24.532	35.663
Femmes	206.520	23.090	155.525	27.905	4.610	18.479	31.865
Province de Brabant flamand							
Total	354.610	33.690	264.633	56.287	4.238	29.452	56.153
Hommes	203.919	19.506	147.579	36.834	2.811	16.694	29.003
Femmes	150.691	14.184	117.053	19.453	1.427	12.757	27.150
Province de Flandre occidentale							
Total	450.464	47.196	328.141	75.126	8.071	39.125	63.144
Hommes	254.457	24.486	180.432	49.539	4.086	20.400	33.000
Femmes	196.007	22.710	147.709	25.588	3.985	18.725	30.144
Région wallonne							
Total	1.033.495	75.513	773.435	184.547	10.144	65.368	137.628
Hommes	594.973	43.952	435.013	116.008	7.518	36.434	76.472
Femmes	438.522	31.561	338.422	68.539	2.626	28.934	61.156
Province de Brabant wallon							
Total	113.194	8.773	85.834	18.587	1.274	7.500	16.448
Hommes	64.859	4.980	48.744	11.136	1.037	3.943	9.540
Femmes	48.335	3.794	37.090	7.451	237	3.557	6.907
Province de Hainaut							
Total	367.691	25.431	276.726	65.534	2.995	22.436	52.157
Hommes	211.844	15.674	154.817	41.353	2.383	13.291	28.604
Femmes	155.846	9.757	121.909	24.180	612	9.145	23.553
Province de Liège							
Total	342.354	24.494	256.307	61.552	3.918	20.577	42.969
Hommes	199.717	14.417	146.513	38.787	2.865	11.551	24.012
Femmes	142.637	10.078	109.794	22.765	1.052	9.025	18.957
Province de Luxembourg							
Total	73.278	7.128	53.223	12.927	770	6.358	9.685
Hommes	42.126	4.070	29.590	8.466	454	3.616	5.197
Femmes	31.152	3.058	23.633	4.461	316	2.742	4.488
Province de Namur							
Total	136.978	9.686	101.345	25.947	1.189	8.498	16.370
Hommes	76.426	4.812	55.349	16.266	780	4.032	9.120
Femmes	60.552	4.874	45.997	9.681	409	4.465	7.250

De 30 à 34 ans	De 35 à 39 ans	De 40 à 44 ans	De 45 à 49 ans	De 50 à 54 ans	De 55 à 59 ans	60 ans et plus	Lieu de travail
							Belgique
							Total général
637.870	663.030	594.520	513.069	399.323	190.712	91.300	Total
356.434	370.578	341.346	308.201	252.138	125.149	65.288	Hommes
281.435	292.452	253.175	204.868	147.185	65.563	26.012	Femmes
							A l'étranger
14.342	12.151	9.857	8.961	7.326	2.921	955	Total
9.769	8.268	6.984	6.405	5.460	2.145	813	Hommes
4.573	3.882	2.874	2.556	1.865	775	142	Femmes
							Belgique
623.527	650.879	584.663	504.108	391.997	187.791	90.345	Total
346.665	362.309	334.362	301.796	246.677	123.003	64.475	Hommes
276.862	288.570	250.301	202.312	145.320	64.788	25.871	Femmes
							Région de Bruxelles-Capitale
107.542	105.499	94.157	88.270	72.757	36.789	14.252	Total
59.433	60.441	53.185	51.997	45.197	21.976	10.474	Hommes
48.109	45.059	40.972	36.273	27.561	14.813	3.778	Femmes
							Région flamande
359.374	373.127	329.133	270.268	211.496	103.201	47.091	Total
201.531	204.803	191.168	164.034	135.403	71.107	33.990	Hommes
157.843	168.324	137.965	106.233	76.093	32.094	13.101	Femmes
							Province d'Anvers
107.175	113.341	102.376	83.615	65.109	30.362	10.305	Total
59.375	64.247	61.639	52.740	41.759	21.028	7.826	Hommes
47.800	49.094	40.737	30.875	23.350	9.333	2.479	Femmes
							Province de Limbourg
45.738	49.848	41.631	36.096	25.435	10.471	5.766	Total
26.818	28.389	24.564	22.811	16.723	7.761	4.008	Hommes
18.920	21.459	17.067	13.285	8.712	2.710	1.758	Femmes
							Province de Flandre orientale
73.425	79.580	70.821	54.780	48.501	22.278	12.147	Total
39.197	42.426	41.361	31.961	30.865	15.033	9.124	Hommes
34.228	37.154	29.460	22.819	17.636	7.246	3.023	Femmes
							Province de Brabant flamand
58.992	56.612	52.017	40.859	31.610	17.313	7.365	Total
34.453	30.582	29.346	24.195	19.467	12.220	5.147	Hommes
24.539	26.030	22.671	16.663	12.142	5.093	2.218	Femmes
							Province de Flandre occidentale
74.044	73.747	62.287	54.919	40.841	22.777	11.509	Total
41.688	39.159	34.258	32.327	26.589	15.065	7.885	Hommes
32.356	34.587	28.030	22.591	14.253	7.711	3.624	Femmes
							Région wallonne
156.611	172.253	161.373	145.570	107.744	47.801	29.002	Total
85.701	97.066	90.009	85.765	66.078	29.920	20.010	Hommes
70.910	75.187	71.364	59.806	41.667	17.881	8.991	Femmes
							Province de Brabant wallon
17.241	18.210	19.075	14.860	10.888	4.984	2.715	Total
9.578	9.931	11.252	8.443	6.374	3.081	1.680	Hommes
7.663	8.279	7.824	6.417	4.514	1.903	1.035	Femmes
							Province de Hainaut
54.136	60.775	58.128	51.530	40.102	15.505	9.927	Total
28.727	34.463	31.954	31.070	24.662	10.169	6.522	Hommes
25.409	26.312	26.174	20.460	15.440	5.336	3.405	Femmes
							Province de Liège
53.489	56.597	53.002	50.251	35.570	16.745	9.238	Total
30.104	33.024	29.858	29.516	21.902	10.015	6.870	Hommes
23.386	23.573	23.144	20.735	13.668	6.730	2.367	Femmes
							Province de Luxembourg
11.380	11.670	10.987	9.501	6.968	2.952	3.007	Total
6.273	6.249	6.202	5.669	4.607	1.705	2.154	Hommes
5.107	5.421	4.785	3.832	2.361	1.247	853	Femmes
							Province de Namur
20.364	25.001	20.180	19.430	14.217	7.615	4.116	Total
11.019	13.398	10.744	11.068	8.533	4.949	2.783	Hommes
9.345	11.603	9.437	8.362	5.684	2.665	1.332	Femmes

T2.007

Enquête sur les forces de travail 1999

Population ayant un emploi

Province et région du lieu de travail, sexe, âge et région de résidence (suite)

Lieu de travail	Total	De 15 à 24 ans	De 25 à 49 ans	50 ans et plus	De 15 à 19 ans	De 20 à 24 ans	De 25 à 29 ans
Région de Bruxelles-Capitale							
Total général							
Total	340.113	22.599	251.637	65.877	2.522	20.077	56.835
Hommes	188.171	12.726	137.093	38.351	1.918	10.808	29.421
Femmes	151.942	9.873	114.544	27.526	604	9.268	27.414
A l'étranger							
Total	2.686	140	2.105	441	60	80	351
Hommes	2.129	60	1.708	360	60	0	184
Femmes	557	80	397	80	0	80	167
Belgique							
Total	337.427	22.459	249.532	65.436	2.462	19.997	56.484
Hommes	186.042	12.666	135.385	37.991	1.858	10.808	29.237
Femmes	151.385	9.792	114.147	27.445	604	9.188	27.247
Région de Bruxelles-Capitale							
Total	290.976	18.926	214.146	57.904	1.867	17.059	46.715
Hommes	153.511	10.330	110.899	32.282	1.345	8.986	23.032
Femmes	137.465	8.596	103.247	25.622	522	8.074	23.683
Région flamande							
Total	33.008	3.077	24.896	5.036	595	2.482	6.451
Hommes	23.623	1.965	17.495	4.163	513	1.452	4.138
Femmes	9.385	1.112	7.401	872	82	1.031	2.313
Province d'Anvers							
Total	4.850	72	3.970	807	0	72	741
Hommes	3.798	0	3.054	744	0	0	563
Femmes	1.052	72	916	63	0	72	178
Province de Limbourg							
Total	312	0	312	0	0	0	0
Hommes	233	0	233	0	0	0	0
Femmes	79	0	79	0	0	0	0
Province de Flandre orientale							
Total	872	152	637	82	0	152	261
Hommes	487	72	333	82	0	72	184
Femmes	384	80	304	0	0	80	77
Province de Brabant flamand							
Total	26.618	2.852	19.703	4.062	595	2.258	5.354
Hommes	18.815	1.893	13.668	3.253	513	1.380	3.296
Femmes	7.803	960	6.035	809	82	878	2.058
Province de Flandre occidentale							
Total	357	0	274	83	0	0	95
Hommes	290	0	206	83	0	0	95
Femmes	67	0	67	0	0	0	0
Région wallonne							
Total	13.443	455	10.491	2.497	0	455	3.318
Hommes	8.908	371	6.991	1.546	0	371	2.067
Femmes	4.535	84	3.500	951	0	84	1.251
Province de Brabant wallon							
Total	7.673	383	5.861	1.429	0	383	1.959
Hommes	4.657	299	3.605	753	0	299	1.232
Femmes	3.016	84	2.256	676	0	84	728
Province de Hainaut							
Total	3.530	72	2.755	704	0	72	904
Hommes	2.450	72	1.888	490	0	72	556
Femmes	1.080	0	866	214	0	0	348
Province de Liège							
Total	1.145	0	841	303	0	0	191
Hommes	1.145	0	841	303	0	0	191
Femmes	0	0	0	0	0	0	0
Province de Namur							
Total	1.095	0	1.034	61	0	0	264
Hommes	656	0	656	0	0	0	89
Femmes	439	0	378	61	0	0	175

Aucun membre de l'échantillon résidant en région de Bruxelles-Capitale ne travaillait en province de Luxembourg.

De 30 à 34 ans	De 35 à 39 ans	De 40 à 44 ans	De 45 à 49 ans	De 50 à 54 ans	De 55 à 59 ans	60 ans et plus	Lieu de travail
							Région de Bruxelles-Capitale
							Total général
58.578	51.707	44.773	39.743	35.590	19.883	10.404	Total
32.490	28.856	24.639	21.687	20.681	10.292	7.378	Hommes
26.088	22.851	20.134	18.057	14.909	9.591	3.025	Femmes
							A l'étranger
412	972	71	299	247	64	129	Total
336	819	71	299	167	64	129	Hommes
76	153	0	0	80	0	0	Femmes
							Belgique
58.167	50.735	44.703	39.444	35.343	19.819	10.274	Total
32.155	28.037	24.568	21.388	20.514	10.228	7.249	Hommes
26.012	22.698	20.134	18.057	14.829	9.591	3.025	Femmes
							Région de Bruxelles-Capitale
49.697	43.814	38.807	35.113	30.544	18.049	9.311	Total
25.880	23.049	20.071	18.868	16.660	9.048	6.574	Hommes
23.817	20.765	18.737	16.245	13.884	9.001	2.737	Femmes
							Région flamande
6.012	5.191	4.257	2.984	3.215	1.376	444	Total
4.509	3.764	3.288	1.795	2.825	963	375	Hommes
1.503	1.427	969	1.189	390	413	69	Femmes
							Province d'Anvers
715	1.375	929	210	552	140	115	Total
326	1.222	734	210	552	77	115	Hommes
389	153	196	0	0	63	0	Femmes
							Province de Limbourg
81	160	0	71	0	0	0	Total
81	82	0	71	0	0	0	Hommes
0	79	0	0	0	0	0	Femmes
							Province de Flandre orientale
76	160	0	139	0	82	0	Total
0	82	0	67	0	82	0	Hommes
76	79	0	72	0	0	0	Femmes
							Province de Brabant flamand
5.029	3.428	3.328	2.564	2.579	1.154	329	Total
3.992	2.380	2.555	1.447	2.189	804	260	Hommes
1.037	1.049	774	1.117	390	350	69	Femmes
							Province de Flandre occidentale
111	67	0	0	83	0	0	Total
111	0	0	0	83	0	0	Hommes
0	67	0	0	0	0	0	Femmes
							Région wallonne
2.458	1.730	1.638	1.347	1.584	394	519	Total
1.766	1.224	1.209	725	1.029	217	299	Hommes
692	506	429	622	555	176	219	Femmes
							Province de Brabant wallon
912	933	924	1.132	722	335	372	Total
608	571	613	582	383	217	153	Hommes
305	362	311	550	339	118	219	Femmes
							Province de Hainaut
1.022	406	283	139	564	59	81	Total
635	406	224	67	409	0	81	Hommes
387	0	59	72	155	59	0	Femmes
							Province de Liège
248	246	156	0	237	0	66	Total
248	246	156	0	237	0	66	Hommes
0	0	0	0	0	0	0	Femmes
							Province de Namur
275	144	275	76	61	0	0	Total
275	0	216	76	0	0	0	Hommes
0	144	59	0	61	0	0	Femmes

T2.007

Enquête sur les forces de travail 1999

Population ayant un emploi

Province et région du lieu de travail, sexe, âge et région de résidence (suite)

Lieu de travail	Total	De 15 à 24 ans	De 25 à 49 ans	50 ans et plus	De 15 à 19 ans	De 20 à 24 ans	De 25 à 29 ans
Région flamande							
Total général							
Total	2.476.124	237.810	1.834.181	404.132	38.218	199.593	348.091
Hommes	1.431.445	130.920	1.032.186	268.338	21.639	109.281	185.148
Femmes	1.044.679	106.890	801.995	135.794	16.579	90.312	162.943
A l'étranger							
Total	35.643	3.483	26.364	5.796	371	3.112	5.079
Hommes	21.911	1.992	15.609	4.310	117	1.875	2.195
Femmes	13.732	1.491	10.755	1.486	254	1.237	2.884
Belgique							
Total	2.440.480	234.327	1.807.817	398.336	37.847	196.480	343.012
Hommes	1.409.533	128.928	1.016.578	264.028	21.522	107.406	182.953
Femmes	1.030.947	105.399	791.240	134.308	16.325	89.074	160.059
Région de Bruxelles-Capitale							
Total	246.853	14.594	189.810	42.449	943	13.651	33.580
Hommes	143.176	7.272	107.462	28.442	730	6.542	16.900
Femmes	103.677	7.322	82.348	14.007	213	7.109	16.680
Région flamande							
Total	2.170.788	218.649	1.600.218	351.921	36.793	181.856	306.259
Hommes	1.250.274	121.043	897.084	232.147	20.681	100.362	163.614
Femmes	920.514	97.606	703.133	119.775	16.111	81.495	142.645
Province d'Anvers							
Total	657.497	60.804	492.349	104.344	10.824	49.981	91.594
Hommes	387.163	33.176	284.610	69.376	6.508	26.668	50.942
Femmes	270.335	27.628	207.739	34.968	4.316	23.313	40.652
Province de Limbourg							
Total	281.833	29.933	210.656	41.243	5.151	24.783	38.635
Hommes	170.032	18.338	123.507	28.187	3.296	15.042	22.000
Femmes	111.801	11.595	87.149	13.056	1.855	9.741	16.636
Province de Flandre orientale							
Total	476.381	51.576	342.519	82.286	9.138	42.439	66.601
Hommes	271.022	28.691	187.828	54.503	4.527	24.164	34.814
Femmes	205.359	22.885	154.691	27.783	4.610	18.275	31.788
Province de Brabant flamand							
Total	309.919	29.261	230.419	50.239	3.610	25.651	47.632
Hommes	171.613	16.474	123.325	31.815	2.264	14.209	23.645
Femmes	138.306	12.787	107.094	18.425	1.345	11.442	23.987
Province de Flandre occidentale							
Total	445.158	47.074	324.275	73.808	8.071	39.003	61.796
Hommes	250.444	24.364	177.814	48.266	4.086	20.278	32.214
Femmes	194.713	22.710	146.461	25.542	3.985	18.725	29.583
Région wallonne							
Total	22.840	1.084	17.789	3.966	111	973	3.172
Hommes	16.083	613	12.031	3.439	111	503	2.439
Femmes	6.756	471	5.758	527	0	471	734
Province de Brabant wallon							
Total	8.888	401	6.907	1.580	111	290	1.158
Hommes	6.235	290	4.567	1.378	111	179	851
Femmes	2.653	111	2.341	201	0	111	307
Province de Hainaut							
Total	8.343	604	6.482	1.257	0	604	1.393
Hommes	5.836	245	4.556	1.035	0	245	1.263
Femmes	2.508	359	1.926	222	0	359	130
Province de Liège							
Total	4.493	79	3.815	600	0	79	502
Hommes	3.175	79	2.497	600	0	79	205
Femmes	1.318	0	1.318	0	0	0	297
Province de Luxembourg							
Total	95	0	0	95	0	0	0
Hommes	95	0	0	95	0	0	0
Femmes	0	0	0	0	0	0	0
Province de Namur							
Total	1.021	0	585	435	0	0	119
Hommes	743	0	412	332	0	0	119
Femmes	277	0	174	104	0	0	0

De 30 à 34 ans	De 35 à 39 ans	De 40 à 44 ans	De 45 à 49 ans	De 50 à 54 ans	De 55 à 59 ans	60 ans et plus	Lieu de travail
							Région flamande
							Total général
396.231	414.722	367.938	307.199	238.854	115.297	49.982	Total
219.666	228.552	212.006	186.814	152.758	79.438	36.142	Hommes
176.565	186.170	155.932	120.385	86.096	35.859	13.840	Femmes
							A l'étranger
6.311	5.884	4.910	4.179	3.849	1.395	551	Total
4.060	3.663	3.301	2.391	2.540	1.306	465	Hommes
2.251	2.221	1.610	1.788	1.309	90	87	Femmes
							Belgique
389.920	408.838	363.028	303.020	235.004	113.901	49.431	Total
215.606	224.889	208.706	184.424	150.218	78.132	35.677	Hommes
174.314	183.948	154.322	118.597	84.786	35.769	13.753	Femmes
							Région de Bruxelles-Capitale
39.322	42.987	37.415	36.506	26.862	12.483	3.104	Total
21.279	25.571	21.185	22.527	17.740	8.351	2.351	Hommes
18.043	17.416	16.230	13.979	9.122	4.132	753	Femmes
							Région flamande
347.157	362.384	320.812	263.605	205.751	100.337	45.833	Total
192.118	197.095	184.655	159.602	130.419	68.700	33.027	Hommes
155.039	165.289	136.157	104.003	75.332	31.637	12.806	Femmes
							Province d'Anvers
105.415	111.556	100.748	83.036	64.270	30.026	10.047	Total
58.182	62.867	60.421	52.198	40.994	20.756	7.626	Hommes
47.233	48.689	40.327	30.838	23.277	9.270	2.421	Femmes
							Province de Limbourg
45.474	49.572	41.230	35.745	25.325	10.398	5.520	Total
26.554	28.192	24.163	22.599	16.613	7.688	3.886	Hommes
18.920	21.380	17.067	13.147	8.712	2.710	1.634	Femmes
							Province de Flandre orientale
72.658	78.655	70.480	54.124	48.205	22.062	12.020	Total
38.676	41.798	41.020	31.520	30.690	14.816	8.997	Hommes
33.982	36.857	29.460	22.604	17.514	7.246	3.023	Femmes
							Province de Brabant flamand
50.349	49.938	46.477	36.021	27.948	15.509	6.783	Total
27.801	25.725	24.955	21.199	16.371	10.810	4.633	Hommes
22.548	24.214	21.522	14.823	11.576	4.699	2.149	Femmes
							Province de Flandre occidentale
73.261	72.663	61.876	54.679	40.003	22.342	11.463	Total
40.904	38.514	34.095	32.087	25.751	14.631	7.885	Hommes
32.356	34.150	27.781	22.591	14.253	7.711	3.579	Femmes
							Région wallonne
3.441	3.466	4.801	2.909	2.392	1.081	494	Total
2.209	2.223	2.866	2.294	2.059	1.081	299	Hommes
1.231	1.243	1.935	615	333	0	195	Femmes
							Province de Brabant wallon
1.380	1.296	2.359	714	1.088	403	89	Total
898	611	1.787	420	976	403	0	Hommes
482	686	573	294	112	0	89	Femmes
							Province de Hainaut
1.281	1.026	1.637	1.146	572	483	203	Total
795	557	889	1.051	455	483	97	Hommes
485	469	747	94	117	0	106	Femmes
							Province de Liège
780	860	720	953	404	196	0	Total
516	860	190	726	404	196	0	Hommes
265	0	530	227	0	0	0	Femmes
							Province de Luxembourg
0	0	0	0	0	0	95	Total
0	0	0	0	0	0	95	Hommes
0	0	0	0	0	0	0	Femmes
							Province de Namur
0	284	85	97	328	0	107	Total
0	195	0	97	225	0	107	Hommes
0	88	85	0	104	0	0	Femmes

T2.007

Enquête sur les forces de travail 1999

Population ayant un emploi

Province et région du lieu de travail, sexe, âge et région de résidence (suite et fin)

Lieu de travail	Total	De 15 à 24 ans	De 25 à 49 ans	50 ans et plus	De 15 à 19 ans	De 20 à 24 ans	De 25 à 29 ans
Région wallonne							
Total général							
Total	1.190.831	89.348	890.158	211.325	11.410	77.939	162.562
Hommes	701.862	52.897	513.081	135.884	8.001	44.896	91.233
Femmes	488.969	36.451	377.077	75.441	3.409	33.043	71.329
A l'étranger							
Total	37.717	3.194	29.559	4.964	473	2.721	7.286
Hommes	25.978	1.761	20.468	3.748	69	1.692	3.980
Femmes	11.739	1.432	9.090	1.216	404	1.029	3.305
Belgique							
Total	1.153.114	86.154	860.599	206.361	10.937	75.217	155.276
Hommes	675.884	51.135	492.612	132.137	7.932	43.204	87.253
Femmes	477.230	35.019	367.986	74.225	3.005	32.014	68.024
Région de Bruxelles-Capitale							
Total	123.041	9.939	89.655	23.447	748	9.192	17.847
Hommes	80.700	6.488	57.288	16.924	369	6.119	10.662
Femmes	42.341	3.451	32.367	6.523	379	3.072	7.185
Région flamande							
Total	32.861	2.241	25.789	4.831	156	2.086	6.291
Hommes	25.203	1.680	19.334	4.190	156	1.524	4.624
Femmes	7.658	562	6.455	642	0	562	1.667
Province d'Anvers							
Total	3.902	0	3.278	625	0	0	756
Hommes	3.090	0	2.597	493	0	0	756
Femmes	812	0	681	131	0	0	0
Province de Limbourg							
Total	1.860	0	1.430	429	0	0	451
Hommes	1.598	0	1.293	305	0	0	451
Femmes	262	0	138	124	0	0	0
Province de Flandre orientale							
Total	4.078	543	2.977	558	122	421	665
Hommes	3.301	418	2.447	436	122	296	665
Femmes	777	125	530	122	0	125	0
Province de Brabant flamand							
Total	18.073	1.576	14.511	1.985	34	1.543	3.168
Hommes	13.491	1.139	10.586	1.766	34	1.106	2.062
Femmes	4.581	437	3.925	219	0	437	1.105
Province de Flandre occidentale							
Total	4.949	122	3.592	1.235	0	122	1.253
Hommes	3.723	122	2.411	1.189	0	122	691
Femmes	1.226	0	1.181	45	0	0	562
Région wallonne							
Total	997.212	73.974	745.155	178.084	10.034	63.940	131.138
Hommes	569.981	42.968	415.991	111.023	7.407	35.560	71.966
Femmes	427.231	31.006	329.164	67.061	2.626	28.380	59.171
Province de Brabant wallon							
Total	96.633	7.989	73.066	15.579	1.163	6.826	13.330
Hommes	53.968	4.391	40.572	9.004	926	3.465	7.458
Femmes	42.666	3.598	32.493	6.574	237	3.361	5.873
Province de Hainaut							
Total	355.817	24.755	267.489	63.573	2.995	21.760	49.860
Hommes	203.558	15.357	148.373	39.828	2.383	12.975	26.784
Femmes	152.259	9.398	119.116	23.745	612	8.786	23.075
Province de Liège							
Total	336.716	24.416	251.651	60.649	3.918	20.498	42.276
Hommes	195.397	14.338	143.175	37.884	2.865	11.473	23.616
Femmes	141.319	10.078	108.476	22.765	1.052	9.025	18.661
Province de Luxembourg							
Total	73.183	7.128	53.223	12.832	770	6.358	9.685
Hommes	42.031	4.070	29.590	8.371	454	3.616	5.197
Femmes	31.152	3.058	23.633	4.461	316	2.742	4.488
Province de Namur							
Total	134.862	9.686	99.726	25.450	1.189	8.498	15.987
Hommes	75.027	4.812	54.280	15.934	780	4.032	8.912
Femmes	59.836	4.874	45.445	9.516	409	4.465	7.075

De 30 à 34 ans	De 35 à 39 ans	De 40 à 44 ans	De 45 à 49 ans	De 50 à 54 ans	De 55 à 59 ans	60 ans et plus	Lieu de travail
							Région wallonne
							Total général
183.060	196.601	181.809	166.126	124.879	55.532	30.914	Total
104.278	113.170	104.700	99.700	78.698	35.419	21.767	Hommes
78.782	83.431	77.108	66.427	46.181	20.113	9.147	Femmes
							A l'étranger
7.619	5.295	4.877	4.483	3.229	1.461	274	Total
5.374	3.787	3.612	3.715	2.754	776	219	Hommes
2.245	1.508	1.264	768	476	686	55	Femmes
							Belgique
175.441	191.306	176.932	161.643	121.650	54.071	30.641	Total
98.904	109.383	101.088	95.984	75.945	34.643	21.549	Hommes
76.537	81.923	75.844	65.659	45.705	19.428	9.092	Femmes
							Région de Bruxelles-Capitale
18.524	18.698	17.935	16.652	15.352	6.257	1.837	Total
12.275	11.820	11.929	10.602	10.797	4.578	1.550	Hommes
6.249	6.878	6.006	6.050	4.555	1.680	288	Femmes
							Région flamande
6.205	5.551	4.063	3.678	2.530	1.487	814	Total
4.904	3.943	3.225	2.637	2.159	1.443	588	Hommes
1.301	1.608	838	1.041	371	44	227	Femmes
							Province d'Anvers
1.045	410	698	369	287	196	142	Total
867	158	485	332	213	196	85	Hommes
178	252	214	37	74	0	58	Femmes
							Province de Limbourg
183	116	401	279	110	73	247	Total
183	116	401	142	110	73	123	Hommes
0	0	0	138	0	0	124	Femmes
							Province de Flandre orientale
691	765	341	516	296	134	127	Total
521	547	341	374	175	134	127	Hommes
170	218	0	143	122	0	0	Femmes
							Province de Brabant flamand
3.613	3.245	2.212	2.274	1.083	649	253	Total
2.660	2.478	1.836	1.550	907	606	253	Hommes
953	767	376	723	176	44	0	Femmes
							Province de Flandre occidentale
672	1.016	411	240	754	435	45	Total
672	646	163	240	754	435	0	Hommes
0	370	249	0	0	0	45	Femmes
							Région wallonne
150.712	167.057	154.934	141.314	103.768	46.326	27.989	Total
81.726	93.619	85.934	82.746	62.989	28.622	19.412	Hommes
68.987	73.438	69.000	58.568	40.779	17.704	8.577	Femmes
							Province de Brabant wallon
14.949	15.981	15.792	13.014	9.078	4.247	2.254	Total
8.072	8.749	8.852	7.441	5.015	2.461	1.528	Hommes
6.877	7.232	6.940	5.573	4.063	1.785	726	Femmes
							Province de Hainaut
51.833	59.343	56.209	50.244	38.967	14.963	9.643	Total
27.297	33.500	30.841	29.951	23.798	9.687	6.344	Hommes
24.536	25.843	25.368	20.293	15.169	5.277	3.299	Femmes
							Province de Liège
52.461	55.490	52.126	49.298	34.929	16.549	9.172	Total
29.340	31.918	29.512	28.790	21.260	9.820	6.804	Hommes
23.121	23.573	22.614	20.508	13.668	6.730	2.367	Femmes
							Province de Luxembourg
11.380	11.670	10.987	9.501	6.968	2.952	2.912	Total
6.273	6.249	6.202	5.669	4.607	1.705	2.059	Hommes
5.107	5.421	4.785	3.832	2.361	1.247	853	Femmes
							Province de Namur
20.089	24.573	19.820	19.257	13.827	7.615	4.009	Total
10.744	13.202	10.528	10.895	8.309	4.949	2.676	Hommes
9.345	11.370	9.293	8.362	5.519	2.665	1.332	Femmes

T2.008

Enquête sur les forces de travail 1999

Population ayant un emploi

Horaire hebdomadaire habituel, statut professionnel, sexe et région de résidence

Statut professionnel	Horaire hebdomadaire habituel					
	Total général	Horaire indéterminé	Total	1 - 10 heures	11 - 20 heures	21 - 30 heures
Belgique						
Total général						
Total	3.625.536	13.330	3.612.206	72.498	366.844	361.965
Hommes	2.067.131	7.838	2.059.293	16.373	64.453	85.342
Femmes	1.558.405	5.492	1.552.913	56.125	302.391	276.623
Total des salariés						
Total	3.188.669	6.412	3.182.257	56.510	344.788	338.618
Hommes	1.798.901	2.950	1.795.951	10.736	58.862	78.586
Femmes	1.389.768	3.462	1.386.306	45.774	285.926	260.032
Ouvrier et employé						
Total	2.259.454	3.903	2.255.551	37.586	207.498	162.019
Hommes	1.349.780	1.984	1.347.796	6.958	37.174	27.168
Femmes	909.675	1.919	907.756	30.628	170.324	134.851
Ouvrier secteur privé						
Total	1.075.868	2.084	1.073.785	28.418	95.612	54.013
Hommes	785.329	1.082	784.246	4.751	23.471	16.675
Femmes	290.540	1.001	289.538	23.667	72.141	37.338
Employé secteur privé						
Total	1.183.586	1.820	1.181.766	9.168	111.886	108.006
Hommes	564.451	902	563.549	2.207	13.703	10.493
Femmes	619.135	918	618.217	6.961	98.183	97.513
Secteur public						
Total	929.214	2.509	926.706	18.924	137.291	176.599
Hommes	449.121	966	448.155	3.778	21.688	51.419
Femmes	480.093	1.543	478.550	15.146	115.603	125.181
Total des non salariés						
Total	436.867	6.918	429.949	15.988	22.056	23.347
Hommes	268.230	4.888	263.342	5.638	5.591	6.756
Femmes	168.637	2.030	166.607	10.350	16.465	16.591
Indépendant						
Total	248.476	4.767	243.709	8.735	11.070	12.378
Hommes	163.280	3.664	159.616	3.757	4.167	5.108
Femmes	85.195	1.103	84.092	4.978	6.903	7.270
Employeur						
Total	124.518	1.044	123.474	1.012	1.862	3.776
Hommes	95.655	916	94.739	399	764	1.159
Femmes	28.863	128	28.735	613	1.099	2.617

Horaire hebdomadaire habituel						Statut professionnel
31 - 32 heures	33 - 34 heures	35 - 36 heures	37 - 38 heures	39 - 40 heures	41 - 97 heures	
Belgique						
Total général						
71.034	21.182	191.962	1.233.435	754.530	538.756	Total
19.387	6.507	111.775	800.337	554.338	400.781	Hommes
51.647	14.675	80.186	433.098	200.192	137.975	Femmes
Total des salariés						
68.496	19.727	181.205	1.223.437	696.909	252.567	Total
18.017	6.060	107.886	795.882	518.232	201.690	Hommes
50.479	13.667	73.320	427.555	178.677	50.877	Femmes
Ouvrier et employé						
46.923	14.699	128.348	853.149	601.603	203.726	Total
11.436	4.563	78.365	561.276	453.665	167.191	Hommes
35.488	10.136	49.982	291.873	147.938	36.535	Femmes
Ouvrier secteur privé						
17.373	4.279	48.789	413.136	361.622	50.543	Total
6.871	2.445	37.295	330.454	315.380	46.904	Hommes
10.502	1.833	11.495	82.682	46.242	3.639	Femmes
Employé secteur privé						
29.550	10.421	79.559	440.013	239.981	153.183	Total
4.565	2.118	41.071	230.822	138.285	120.287	Hommes
24.986	8.303	38.488	209.191	101.697	32.896	Femmes
Secteur public						
21.572	5.028	52.858	370.288	95.306	48.840	Total
6.581	1.497	29.520	234.606	64.568	34.499	Hommes
14.991	3.531	23.337	135.682	30.738	14.342	Femmes
Total des non salariés						
2.538	1.455	10.756	9.999	57.621	286.189	Total
1.370	447	3.890	4.455	36.106	199.091	Hommes
1.168	1.008	6.867	5.544	21.515	87.098	Femmes
Indépendant						
1.499	1.026	6.854	5.688	35.285	161.174	Total
707	133	2.717	2.804	22.978	117.246	Hommes
793	892	4.137	2.885	12.307	43.928	Femmes
Employeur						
475	314	1.398	2.678	14.811	97.148	Total
344	314	828	1.244	11.680	78.008	Hommes
131	0	570	1.434	3.132	19.140	Femmes

T2.008

Enquête sur les forces de travail 1999

Population ayant un emploi

Horaire hebdomadaire habituel, statut professionnel, sexe et région de résidence (suite)

Statut professionnel	Horaire hebdomadaire habituel					
	Total général	Horaire indéterminé	Total	1 - 10 heures	11 - 20 heures	21 - 30 heures
Région de Bruxelles-Capitale						
Total général						
Total	315.816	1.627	314.188	4.294	27.550	27.286
Hommes	171.186	909	170.277	1.446	8.704	7.423
Femmes	144.629	718	143.911	2.848	18.847	19.862
Total des salariés						
Total	274.297	685	273.611	3.250	25.010	24.407
Hommes	143.807	310	143.497	1.196	7.653	5.881
Femmes	130.489	375	130.114	2.054	17.357	18.525
Ouvrier et employé						
Total	196.063	536	195.527	2.026	18.484	12.810
Hommes	106.854	161	106.692	641	6.134	3.678
Femmes	89.209	375	88.835	1.385	12.350	9.132
Ouvrier secteur privé						
Total	69.479	283	69.196	1.314	9.321	5.244
Hommes	48.354	81	48.274	454	3.690	2.498
Femmes	21.125	203	20.923	860	5.631	2.747
Employé secteur privé						
Total	126.584	253	126.331	712	9.163	7.566
Hommes	58.499	81	58.419	187	2.444	1.180
Femmes	68.084	172	67.912	525	6.718	6.385
Secteur public						
Total	78.233	149	78.085	1.224	6.526	11.596
Hommes	36.954	149	36.805	555	1.519	2.203
Femmes	41.280	0	41.280	669	5.007	9.393
Total des non salariés						
Total	41.519	942	40.577	1.044	2.541	2.879
Hommes	27.379	599	26.780	249	1.051	1.542
Femmes	14.140	343	13.797	795	1.490	1.337
Indépendant						
Total	26.702	776	25.927	769	1.638	1.832
Hommes	18.664	507	18.157	249	923	1.232
Femmes	8.038	269	7.770	520	715	600
Employeur						
Total	10.742	166	10.576	61	52	296
Hommes	8.223	92	8.131	0	52	227
Femmes	2.519	74	2.444	61	0	69

Horaire hebdomadaire habituel						Statut professionnel
31 - 32 heures	33 - 34 heures	35 - 36 heures	37 - 38 heures	39 - 40 heures	41 - 97 heures	
Région de Bruxelles-Capitale						
Total général						
3.733	1.642	16.608	122.642	59.240	51.194	Total
1.223	394	8.618	68.405	37.576	36.488	Hommes
2.510	1.248	7.990	54.238	21.664	14.706	Femmes
Total des salariés						
3.416	1.642	15.378	120.795	51.676	28.038	Total
1.056	394	7.969	67.472	31.967	19.908	Hommes
2.360	1.248	7.408	53.323	19.710	8.131	Femmes
Ouvrier et employé						
2.279	1.172	10.776	85.049	42.745	20.185	Total
808	228	5.826	48.006	26.836	14.535	Hommes
1.471	943	4.950	37.043	15.909	5.650	Femmes
Ouvrier secteur privé						
443	304	3.135	30.166	16.316	2.952	Total
147	228	2.263	22.998	13.687	2.309	Hommes
296	76	873	7.168	2.629	643	Femmes
Employé secteur privé						
1.836	867	7.641	54.883	26.430	17.233	Total
661	0	3.563	25.008	13.149	12.226	Hommes
1.176	867	4.077	29.876	13.280	5.007	Femmes
Secteur public						
1.137	471	4.602	35.746	8.931	7.853	Total
248	166	2.143	19.467	5.131	5.373	Hommes
889	304	2.458	16.280	3.800	2.480	Femmes
Total des non salariés						
317	0	1.230	1.847	7.564	23.156	Total
167	0	649	932	5.609	16.581	Hommes
150	0	581	915	1.954	6.575	Femmes
Indépendant						
317	0	724	1.139	5.089	14.419	Total
167	0	502	572	3.944	10.568	Hommes
150	0	222	567	1.145	3.851	Femmes
Employeur						
0	0	116	451	2.029	7.570	Total
0	0	49	361	1.584	5.858	Hommes
0	0	67	90	445	1.712	Femmes

T2.008

Enquête sur les forces de travail 1999

Population ayant un emploi

Horaire hebdomadaire habituel, statut professionnel, sexe et région de résidence (suite)

Statut professionnel	Horaire hebdomadaire habituel					
	Total général	Horaire indéterminé	Total	1 - 10 heures	11 - 20 heures	21 - 30 heures
Région flamande						
Total général						
Total	2.267.172	5.209	2.261.963	45.451	219.358	219.920
Hommes	1.294.333	3.434	1.290.899	9.784	32.878	49.680
Femmes	972.839	1.775	971.064	35.667	186.480	170.240
Total des salariés						
Total	1.986.290	2.568	1.983.722	34.995	204.691	205.555
Hommes	1.124.980	1.325	1.123.654	6.585	29.413	45.897
Femmes	861.310	1.243	860.068	28.410	175.279	159.658
Ouvrier et employé						
Total	1.458.063	1.561	1.456.502	24.662	120.835	103.582
Hommes	872.344	810	871.534	4.743	17.026	15.505
Femmes	585.719	751	584.968	19.919	103.810	88.077
Ouvrier secteur privé						
Total	713.796	676	713.120	18.973	57.028	32.793
Hommes	516.505	394	516.111	3.677	11.122	9.279
Femmes	197.291	283	197.009	15.296	45.906	23.514
Employé secteur privé						
Total	744.267	884	743.383	5.689	63.807	70.789
Hommes	355.839	416	355.423	1.066	5.904	6.226
Femmes	388.428	468	387.960	4.623	57.903	64.563
Secteur public						
Total	528.227	1.007	527.220	10.334	83.856	101.973
Hommes	252.636	515	252.121	1.842	12.387	30.392
Femmes	275.591	492	275.099	8.492	71.469	71.581
Total des non salariés						
Total	280.882	2.642	278.241	10.455	14.667	14.365
Hommes	169.354	2.109	167.245	3.199	3.465	3.783
Femmes	111.529	533	110.996	7.257	11.202	10.582
Indépendant						
Total	155.557	2.187	153.370	5.206	7.139	7.674
Hommes	99.491	1.654	97.837	1.813	2.272	2.829
Femmes	56.066	533	55.533	3.394	4.867	4.845
Employeur						
Total	80.461	323	80.138	611	1.614	2.122
Hommes	62.734	323	62.411	195	712	649
Femmes	17.728	0	17.728	416	903	1.474

Horaire hebdomadaire habituel						Statut professionnel
31 - 32 heures	33 - 34 heures	35 - 36 heures	37 - 38 heures	39 - 40 heures	41 - 97 heures	
Région flamande						
Total général						
50.231	13.878	99.682	749.476	506.849	357.118	Total
12.502	3.973	55.975	488.464	372.046	265.597	Hommes
37.729	9.905	43.707	261.012	134.803	91.520	Femmes
Total des salariés						
48.961	12.964	93.225	743.478	471.799	168.053	Total
11.787	3.784	54.000	485.421	351.341	135.426	Hommes
37.174	9.180	39.225	258.057	120.458	32.628	Femmes
Ouvrier et employé						
34.575	9.875	70.794	541.741	411.941	138.498	Total
7.231	2.916	42.923	355.757	310.679	114.755	Hommes
27.344	6.959	27.871	185.983	101.262	23.743	Femmes
Ouvrier secteur privé						
13.797	2.621	25.170	273.529	255.875	33.334	Total
4.743	1.384	18.929	215.098	220.603	31.275	Hommes
9.054	1.237	6.241	58.431	35.272	2.058	Femmes
Employé secteur privé						
20.778	7.254	45.624	268.212	156.066	105.165	Total
2.488	1.532	23.994	140.659	90.076	83.479	Hommes
18.290	5.722	21.630	127.553	65.990	21.685	Femmes
Secteur public						
14.386	3.090	22.431	201.738	59.858	29.555	Total
4.556	869	11.077	129.664	40.662	20.671	Hommes
9.830	2.221	11.354	72.074	19.195	8.884	Femmes
Total des non salariés						
1.270	914	6.457	5.998	35.050	189.064	Total
715	189	1.974	3.043	20.705	130.172	Hommes
555	725	4.482	2.955	14.345	58.893	Femmes
Indépendant						
811	609	4.030	3.439	20.205	104.256	Total
352	0	1.282	1.818	12.465	75.006	Hommes
459	609	2.749	1.621	7.739	29.250	Femmes
Employeur						
229	189	936	1.628	8.572	64.237	Total
229	189	590	818	6.991	52.040	Hommes
0	0	346	810	1.582	12.197	Femmes

T2.008

Enquête sur les forces de travail 1999

Population ayant un emploi

Horaire hebdomadaire habituel, statut professionnel, sexe et région de résidence (suite)

Statut professionnel	Horaire hebdomadaire habituel					
	Total général	Horaire indéterminé	Total	1 - 10 heures	11 - 20 heures	21 - 30 heures
Région wallonne						
Total général						
Total	1.042.548	6.494	1.036.055	22.754	119.935	114.760
Hommes	601.612	3.495	598.117	5.144	22.871	28.238
Femmes	440.937	2.999	437.938	17.610	97.065	86.521
Total des salariés						
Total	928.083	3.159	924.923	18.265	115.087	108.657
Hommes	530.114	1.315	528.799	2.955	21.796	26.808
Femmes	397.969	1.844	396.124	15.311	93.291	81.849
Ouvrier et employé						
Total	605.328	1.806	603.522	10.899	68.179	45.627
Hommes	370.582	1.013	369.570	1.574	14.014	7.984
Femmes	234.746	794	233.953	9.325	54.164	37.642
Ouvrier secteur privé						
Total	292.593	1.124	291.469	8.131	29.262	15.976
Hommes	220.470	608	219.862	620	8.659	4.898
Femmes	72.123	516	71.607	7.511	20.603	11.078
Employé secteur privé						
Total	312.735	682	312.053	2.768	38.916	29.650
Hommes	150.112	404	149.708	954	5.355	3.086
Femmes	162.623	278	162.345	1.813	33.561	26.564
Secteur public						
Total	322.754	1.353	321.401	7.366	46.909	63.030
Hommes	159.532	302	159.230	1.380	7.782	18.823
Femmes	163.222	1.051	162.172	5.986	39.127	44.207
Total des non salariés						
Total	114.466	3.335	111.131	4.489	4.848	6.103
Hommes	71.498	2.180	69.317	2.190	1.075	1.431
Femmes	42.968	1.154	41.814	2.299	3.774	4.672
Indépendant						
Total	66.216	1.804	64.411	2.760	2.293	2.871
Hommes	45.125	1.503	43.622	1.695	972	1.047
Femmes	21.091	301	20.789	1.065	1.321	1.824
Employeur						
Total	33.315	555	32.760	339	196	1.357
Hommes	24.698	501	24.197	204	0	283
Femmes	8.616	54	8.563	135	196	1.074

et fin)

Horaire hebdomadaire habituel

Statut
professionnel

31 - 32 heures	33 - 34 heures	35 - 36 heures	37 - 38 heures	39 - 40 heures	41 - 97 heures	
						Région wallonne
						Total général
17.070	5.662	75.672	361.316	188.441	130.444	Total
5.662	2.140	47.183	243.468	144.716	98.695	Hommes
11.408	3.522	28.489	117.848	43.725	31.750	Femmes
						Total des salariés
16.119	5.120	72.603	359.163	173.434	56.475	Total
5.174	1.881	45.916	242.989	134.924	46.356	Hommes
10.945	3.239	26.687	116.175	38.510	10.119	Femmes
						Ouvrier et employé
10.069	3.653	46.778	226.359	146.916	45.043	Total
3.397	1.419	29.616	157.513	116.150	37.901	Hommes
6.672	2.234	17.161	68.846	30.767	7.141	Femmes
						Ouvrier secteur privé
3.133	1.353	20.484	109.441	89.431	14.257	Total
1.981	833	16.103	92.358	81.090	13.320	Hommes
1.152	520	4.381	17.083	8.341	937	Femmes
						Employé secteur privé
6.936	2.300	26.294	116.918	57.485	30.786	Total
1.416	586	13.514	65.155	35.059	24.582	Hommes
5.520	1.713	12.780	51.763	22.426	6.204	Femmes
						Secteur public
6.050	1.467	25.825	132.804	26.518	11.432	Total
1.777	462	16.300	85.476	18.775	8.455	Hommes
4.273	1.006	9.525	47.328	7.743	2.977	Femmes
						Total des non salariés
951	542	3.069	2.153	15.007	73.969	Total
488	259	1.266	479	9.791	52.338	Hommes
463	283	1.803	1.674	5.216	21.631	Femmes
						Indépendant
372	416	2.100	1.111	9.991	42.498	Total
188	133	933	414	6.568	31.671	Hommes
184	283	1.167	697	3.423	10.827	Femmes
						Employeur
246	125	346	599	4.210	25.340	Total
115	125	189	65	3.105	20.110	Hommes
131	0	157	534	1.105	5.230	Femmes

T2.009

Enquête sur les forces de travail 1999

Population ayant un emploi

Province et région du lieu de travail, activité économique NACE, sexe et région de

Lieu de travail	Section de la NACE							
	Ensemble des activités	Secteur primaire	Secteur secondaire				Secteur tertiaire	
		A et B	Total secteur secondaire	C	D	E	F	Total secteur tertiaire
Belgique								
Total général								
Total	4.007.068	79.464	1.067.435	10.219	750.949	33.520	272.747	2.860.169
Hommes	2.321.478	54.859	868.075	8.138	578.558	29.024	252.355	1.398.543
Femmes	1.685.590	24.605	199.360	2.081	172.390	4.496	20.392	1.461.626
A l'étranger								
Total	76.046	582	25.336	174	20.185	151	4.825	50.128
Hommes	50.018	544	20.288	45	15.793	34	4.416	29.186
Femmes	26.028	38	5.048	129	4.393	117	409	20.942
Belgique								
Total	3.931.022	78.882	1.042.099	10.045	730.763	33.369	267.922	2.810.041
Hommes	2.271.460	54.315	847.787	8.093	562.765	28.991	247.939	1.369.358
Femmes	1.659.562	24.567	194.312	1.952	167.998	4.378	19.984	1.440.683
Région de Bruxelles-Capitale								
Total	660.870	204	94.241	1.130	60.547	7.360	25.204	566.425
Hommes	377.387	204	74.085	874	44.288	6.013	22.911	303.098
Femmes	283.483	0	20.156	256	16.259	1.347	2.294	263.327
Région flamande								
Total	2.236.658	50.696	690.690	4.263	507.358	14.499	164.570	1.495.272
Hommes	1.299.100	34.280	555.249	2.981	387.451	12.690	152.128	709.571
Femmes	937.558	16.416	135.440	1.282	119.907	1.809	12.442	785.701
Province d'Anvers								
Total	666.249	8.292	207.262	1.688	153.342	4.499	47.734	450.695
Hommes	394.051	5.855	169.942	1.241	119.583	4.381	44.737	218.254
Femmes	272.198	2.438	37.320	447	33.759	117	2.997	232.441
Province de Limbourg								
Total	284.004	5.024	101.569	697	73.917	1.333	25.622	177.411
Hommes	171.863	2.924	86.077	438	60.491	1.333	23.816	82.862
Femmes	112.141	2.100	15.492	259	13.426	0	1.806	94.550
Province de Flandre orientale								
Total	481.331	17.230	155.309	626	114.765	3.469	36.449	308.792
Hommes	274.811	11.828	123.664	495	86.844	2.762	33.563	139.318
Femmes	206.520	5.401	31.645	131	27.921	707	2.886	169.474
Province de Brabant flamand								
Total	354.610	5.447	78.167	89	56.147	1.885	20.046	270.995
Hommes	203.919	4.103	60.323	89	40.522	1.297	18.415	139.492
Femmes	150.691	1.344	17.844	0	15.625	588	1.631	131.503
Province de Flandre occidentale								
Total	450.464	14.702	148.383	1.164	109.188	3.314	34.718	287.379
Hommes	254.457	9.569	115.242	718	80.011	2.917	31.596	129.645
Femmes	196.007	5.133	33.140	445	29.176	397	3.122	157.734
Région wallonne								
Total	1.033.495	27.983	257.169	4.652	162.858	11.510	78.148	748.343
Hommes	594.973	19.832	218.453	4.238	131.026	10.288	72.900	356.688
Femmes	438.522	8.151	38.716	414	31.832	1.222	5.248	391.655
Province de Brabant wallon								
Total	113.194	3.468	28.746	150	20.861	864	6.871	80.979
Hommes	64.859	2.503	21.557	94	14.537	683	6.242	40.799
Femmes	48.335	966	7.189	56	6.324	181	629	40.180
Province de Hainaut								
Total	367.691	8.449	95.990	2.895	59.391	3.341	30.364	263.252
Hommes	211.844	6.108	82.697	2.599	48.485	3.085	28.528	123.039
Femmes	155.846	2.340	13.293	296	10.906	256	1.836	140.213
Province de Liège								
Total	342.354	7.167	93.769	380	61.796	5.373	26.220	241.418
Hommes	199.717	4.779	81.459	380	51.766	5.089	24.224	113.479
Femmes	142.637	2.388	12.310	0	10.030	284	1.996	127.939
Province de Luxembourg								
Total	73.278	4.913	14.225	185	7.870	524	5.647	54.139
Hommes	42.126	3.381	11.749	185	5.960	319	5.285	26.996
Femmes	31.152	1.532	2.477	0	1.910	205	362	27.143
Province de Namur								
Total	136.978	3.986	24.437	1.042	12.939	1.408	9.047	108.555
Hommes	76.426	3.061	20.991	980	10.277	1.112	8.622	52.375
Femmes	60.552	925	3.447	63	2.662	296	426	56.180

résidence

Section de la NACE

tertiaire

G	H	I	J	K	L	M	N	O	P et Q	Lieu de travail
Belgique										
Total général										
589.442	136.123	296.097	160.936	304.495	386.292	339.444	449.281	156.848	41.212	Total
310.147	67.490	231.440	90.064	169.473	222.070	109.368	111.075	72.212	15.204	Hommes
279.295	68.633	64.657	70.872	135.022	164.221	230.076	338.206	84.636	26.008	Femmes
A l'étranger										
10.767	2.061	5.423	4.990	7.075	4.741	2.401	8.011	3.255	1.404	Total
6.833	848	4.296	2.925	4.712	3.809	1.062	2.177	1.484	1.041	Hommes
3.933	1.213	1.127	2.065	2.364	932	1.339	5.834	1.771	363	Femmes
Belgique										
578.676	134.062	290.674	155.946	297.419	381.551	337.043	441.270	153.593	39.808	Total
303.314	66.642	227.143	87.140	164.761	218.262	108.307	108.898	70.727	14.164	Hommes
275.361	67.420	63.530	68.807	132.658	163.290	228.737	332.372	82.865	25.644	Femmes
Région de Bruxelles-Capitale										
74.128	22.721	55.004	71.665	79.248	107.939	40.934	58.796	32.097	23.894	Total
42.776	12.791	40.258	40.095	46.500	60.939	14.417	17.250	16.649	11.424	Hommes
31.353	9.930	14.746	31.570	32.748	47.000	26.517	41.546	15.448	12.469	Femmes
Région flamande										
350.793	78.751	171.468	61.801	165.120	154.113	182.528	244.829	76.973	8.895	Total
178.778	36.509	132.492	34.363	88.986	93.545	58.251	54.504	31.333	812	Hommes
172.015	42.243	38.976	27.438	76.134	60.569	124.277	190.325	45.641	8.084	Femmes
Province d'Anvers										
103.581	18.636	63.961	23.176	53.526	44.248	52.797	67.019	20.880	2.871	Total
54.052	8.097	50.097	12.760	29.044	24.797	15.885	14.612	8.528	382	Hommes
49.529	10.539	13.864	10.416	24.482	19.451	36.912	52.408	12.352	2.488	Femmes
Province de Limbourg										
42.352	7.813	15.070	5.442	14.233	25.138	24.581	29.031	10.719	3.033	Total
21.074	3.520	12.762	2.978	8.768	16.422	7.366	6.072	3.655	244	Hommes
21.278	4.292	2.308	2.464	5.465	8.716	17.215	22.959	7.064	2.789	Femmes
Province de Flandre orientale										
70.697	16.721	24.745	12.658	32.462	34.763	42.400	54.920	18.530	897	Total
36.558	7.740	19.314	6.605	15.016	20.682	13.829	11.811	7.763	0	Hommes
34.139	8.981	5.431	6.053	17.446	14.081	28.571	43.109	10.767	897	Femmes
Province de Brabant flamand										
63.269	12.947	43.599	10.966	40.588	21.288	29.618	38.269	10.050	400	Total
33.448	7.245	31.141	6.041	24.170	14.125	9.204	9.122	4.812	185	Hommes
29.821	5.702	12.459	4.925	16.418	7.163	20.414	29.147	5.238	215	Femmes
Province de Flandre occidentale										
70.895	22.634	24.093	9.559	24.310	28.677	33.133	55.590	16.794	1.694	Total
33.647	9.906	19.179	5.978	11.988	17.518	11.967	12.888	6.575	0	Hommes
37.248	12.728	4.914	3.580	12.322	11.158	21.166	42.703	10.220	1.694	Femmes
Région wallonne										
153.754	32.590	64.202	22.481	53.051	119.499	113.581	137.644	44.522	7.019	Total
81.760	17.343	54.393	12.682	29.275	63.778	35.639	37.144	22.746	1.928	Hommes
71.994	15.247	9.809	9.799	23.776	55.721	77.942	100.500	21.777	5.091	Femmes
Province de Brabant wallon										
17.944	4.504	5.530	2.871	10.031	8.748	11.751	13.534	5.534	533	Total
10.233	2.718	4.768	1.772	6.144	4.818	3.669	4.007	2.513	157	Hommes
7.711	1.786	762	1.099	3.887	3.930	8.082	9.527	3.021	376	Femmes
Province de Hainaut										
58.858	9.964	22.193	5.823	14.902	40.671	43.570	48.952	14.561	3.758	Total
31.152	5.481	19.421	3.179	8.362	18.827	13.440	14.313	7.899	965	Hommes
27.706	4.483	2.772	2.644	6.539	21.844	30.129	34.639	6.662	2.794	Femmes
Province de Liège										
46.508	10.635	21.474	9.933	19.596	36.496	33.108	46.242	16.323	1.102	Total
24.711	5.182	17.207	5.614	9.972	20.076	10.053	11.994	8.494	176	Hommes
21.797	5.453	4.267	4.319	9.624	16.420	23.055	34.248	7.829	926	Femmes
Province de Luxembourg										
10.370	3.167	5.498	1.272	2.058	10.645	8.519	9.529	2.940	142	Total
5.344	1.242	4.819	913	1.265	7.487	2.414	2.253	1.260	0	Hommes
5.025	1.925	679	359	794	3.157	6.105	7.277	1.680	142	Femmes
Province de Namur										
20.075	4.319	9.507	2.581	6.465	22.940	16.633	19.387	5.165	1.484	Total
10.321	2.719	8.178	1.204	3.532	12.570	6.063	4.578	2.581	630	Hommes
9.754	1.600	1.329	1.377	2.933	10.370	10.570	14.809	2.585	854	Femmes

T2.009

Enquête sur les forces de travail 1999

Population ayant un emploi

Province et région du lieu de travail, activité économique NACE, sexe et région de

Section de la NACE								
Lieu de travail	Ensemble des activités	Secteur primaire	Secteur secondaire				Secteur tertiaire	
		A et B	Total secteur secondaire	C	D	E	F	Total secteur tertiaire
Région de Bruxelles-Capitale								
Total général								
Total	340.113	467	50.385	806	33.085	2.607	13.886	289.261
Hommes	188.171	467	39.451	485	24.230	1.835	12.901	148.253
Femmes	151.942	0	10.934	321	8.855	773	985	141.008
A l'étranger								
Total	2.686	142	137	0	137	0	0	2.407
Hommes	2.129	142	137	0	137	0	0	1.850
Femmes	557	0	0	0	0	0	0	557
Belgique								
Total	337.427	325	50.248	806	32.949	2.607	13.886	286.854
Hommes	186.042	325	39.314	485	24.093	1.835	12.901	146.403
Femmes	151.385	0	10.934	321	8.855	773	985	140.451
Région de Bruxelles-Capitale								
Total	290.976	165	36.922	422	23.365	2.002	11.133	253.888
Hommes	153.511	165	28.584	250	16.682	1.432	10.220	124.762
Femmes	137.465	0	8.339	172	6.683	571	913	129.126
Région flamande								
Total	33.008	160	9.612	235	6.673	529	2.175	23.236
Hommes	23.623	160	7.849	161	5.182	403	2.103	15.614
Femmes	9.385	0	1.763	74	1.491	126	72	7.622
Province d'Anvers								
Total	4.850	0	1.911	146	1.377	81	306	2.939
Hommes	3.798	0	1.619	72	1.160	81	306	2.179
Femmes	1.052	0	291	74	217	0	0	760
Province de Limbourg								
Total	312	0	0	0	0	0	0	312
Hommes	233	0	0	0	0	0	0	233
Femmes	79	0	0	0	0	0	0	79
Province de Flandre orientale								
Total	872	0	302	0	230	0	72	570
Hommes	487	0	150	0	150	0	0	338
Femmes	384	0	152	0	80	0	72	232
Province de Brabant flamand								
Total	26.618	160	7.316	89	5.066	448	1.713	19.142
Hommes	18.815	160	5.997	89	3.873	322	1.713	12.658
Femmes	7.803	0	1.319	0	1.193	126	0	6.484
Province de Flandre occidentale								
Total	357	0	83	0	0	0	83	274
Hommes	290	0	83	0	0	0	83	206
Femmes	67	0	0	0	0	0	0	67
Région wallonne								
Total	13.443	0	3.714	149	2.911	76	578	9.729
Hommes	8.908	0	2.881	75	2.229	0	578	6.027
Femmes	4.535	0	832	74	682	76	0	3.703
Province de Brabant wallon								
Total	7.673	0	1.975	0	1.739	76	160	5.698
Hommes	4.657	0	1.297	0	1.138	0	160	3.360
Femmes	3.016	0	678	0	601	76	0	2.338
Province de Hainaut								
Total	3.530	0	1.257	149	925	0	183	2.274
Hommes	2.450	0	1.102	75	844	0	183	1.348
Femmes	1.080	0	155	74	80	0	0	925
Province de Liège								
Total	1.145	0	247	0	247	0	0	897
Hommes	1.145	0	247	0	247	0	0	897
Femmes	0	0	0	0	0	0	0	0
Province de Namur								
Total	1.095	0	235	0	0	0	235	860
Hommes	656	0	235	0	0	0	235	421
Femmes	439	0	0	0	0	0	0	439

Aucun membre de l'échantillon résidant en région de Bruxelles-Capitale ne travaillait en province de Luxembourg.

résidence (suite).

Section de la NACE

tertiaire

G	H	I	J	K	L	M	N	O	P et Q	Lieu de travail
Région de Bruxelles-Capitale										
Total général										Total
50.747	18.222	22.914	18.237	49.397	35.095	25.074	34.939	20.294	14.343	6.110
28.960	10.632	17.218	9.109	27.777	19.956	9.022	10.764	8.705	6.110	Hommes
21.787	7.590	5.696	9.128	21.620	15.139	16.052	24.175	11.589	8.232	Femmes
A l'étranger										
330	0	0	249	709	548	242	169	77	85	Total
250	0	0	249	633	381	162	92	0	85	Hommes
80	0	0	0	76	167	80	77	77	0	Femmes
Belgique										
50.417	18.222	22.914	17.988	48.688	34.547	24.832	34.770	20.217	14.258	Total
28.710	10.632	17.218	8.860	27.144	19.575	8.861	10.672	8.705	6.026	Hommes
21.707	7.590	5.696	9.128	21.544	14.972	15.972	24.098	11.512	8.232	Femmes
Région de Bruxelles-Capitale										
41.915	16.704	17.079	17.392	40.338	32.866	22.542	32.492	18.458	14.104	Total
23.271	9.639	12.206	8.563	21.667	18.261	7.831	9.626	7.749	5.950	Hommes
18.644	7.064	4.873	8.830	18.671	14.605	14.711	22.866	10.709	8.154	Femmes
Région flamande										
6.183	1.435	5.441	237	6.565	841	885	861	711	79	Total
3.794	909	4.685	164	4.215	754	358	424	310	0	Hommes
2.389	525	756	72	2.350	86	526	436	401	79	Femmes
Province d'Anvers										
516	151	468	164	942	0	232	315	151	0	Total
363	75	406	164	770	0	155	176	71	0	Hommes
153	76	63	0	172	0	77	139	80	0	Femmes
Province de Limbourg										
81	79	82	0	0	71	0	0	0	0	Total
81	0	82	0	0	71	0	0	0	0	Hommes
0	79	0	0	0	0	0	0	0	0	Femmes
Province de Flandre orientale										
79	0	0	0	242	177	0	0	72	0	Total
0	0	0	0	89	177	0	0	72	0	Hommes
79	0	0	0	153	0	0	0	0	0	Femmes
Province de Brabant flamand										
5.440	1.205	4.780	72	5.381	497	653	545	489	79	Total
3.350	835	4.087	0	3.356	411	203	249	167	0	Hommes
2.090	370	693	72	2.025	86	450	297	321	79	Femmes
Province de Flandre occidentale										
67	0	111	0	0	95	0	0	0	0	Total
0	0	111	0	0	95	0	0	0	0	Hommes
67	0	0	0	0	0	0	0	0	0	Femmes
Région wallonne										
2.319	84	394	359	1.785	841	1.406	1.418	1.048	76	Total
1.645	84	327	133	1.263	560	671	622	646	76	Hommes
674	0	67	226	522	281	735	796	402	0	Femmes
Province de Brabant wallon										
1.686	84	228	359	639	323	795	907	602	76	Total
1.110	84	160	133	333	323	431	359	352	76	Hommes
576	0	67	226	306	0	364	549	250	0	Femmes
Province de Hainaut										
346	0	84	0	655	300	294	362	233	0	Total
248	0	84	0	596	148	0	192	81	0	Hommes
98	0	0	0	59	152	294	170	152	0	Femmes
Province de Liège										
176	0	82	0	260	0	241	72	66	0	Total
176	0	82	0	260	0	241	72	66	0	Hommes
0	0	0	0	0	0	0	0	0	0	Femmes
Province de Namur										
111	0	0	0	231	218	77	77	147	0	Total
111	0	0	0	75	89	0	0	147	0	Hommes
0	0	0	0	157	129	77	77	0	0	Femmes

T2.009

Enquête sur les forces de travail 1999

Population ayant un emploi

Province et région du lieu de travail, activité économique NACE, sexe et région de

Lieu de travail	Section de la NACE							
	Ensemble des activités	Secteur primaire	Secteur secondaire				Secteur tertiaire	
		A et B	Total secteur secondaire	C	D	E	F	Total secteur tertiaire
Région flamande								
Total général								
Total	2.476.124	50.551	724.007	4.407	531.875	16.856	170.868	1.701.565
Hommes	1.431.445	34.135	578.711	3.070	404.030	14.616	156.995	818.598
Femmes	1.044.679	16.416	145.296	1.337	127.845	2.241	13.873	882.967
A l'étranger								
Total	35.643	203	13.383	129	11.723	0	1.532	22.056
Hommes	21.911	203	9.467	0	8.068	0	1.399	12.241
Femmes	13.732	0	3.917	129	3.655	0	133	9.815
Belgique								
Total	2.440.480	50.348	710.624	4.279	520.152	16.856	169.337	1.679.509
Hommes	1.409.533	33.932	569.244	3.070	395.962	14.616	155.596	806.357
Femmes	1.030.947	16.416	141.379	1.208	124.190	2.241	13.741	873.152
Région de Bruxelles-Capitale								
Total	246.853	0	35.000	251	23.436	3.147	8.166	211.853
Hommes	143.176	0	26.930	251	17.102	2.550	7.027	116.246
Femmes	103.677	0	8.070	0	6.334	597	1.139	95.607
Région flamande								
Total	2.170.788	50.348	667.058	4.028	489.777	13.499	159.754	1.453.382
Hommes	1.250.274	33.932	535.702	2.820	373.643	11.856	147.384	680.640
Femmes	920.514	16.416	131.356	1.208	116.134	1.644	12.370	772.742
Province d'Anvers								
Total	657.497	8.292	203.830	1.542	150.870	4.418	47.000	445.375
Hommes	387.163	5.855	166.906	1.169	117.433	4.301	44.003	214.402
Femmes	270.335	2.438	36.924	373	33.437	117	2.997	230.973
Province de Limbourg								
Total	281.833	5.024	100.794	697	73.284	1.333	25.481	176.014
Hommes	170.032	2.924	85.303	438	59.858	1.333	23.675	81.805
Femmes	111.801	2.100	15.492	259	13.426	0	1.806	94.209
Province de Flandre orientale								
Total	476.381	17.230	152.279	626	112.431	3.469	35.754	306.873
Hommes	271.022	11.828	121.174	495	84.978	2.762	32.940	138.019
Femmes	205.359	5.401	31.104	131	27.453	707	2.814	168.853
Province de Brabant flamand								
Total	309.919	5.100	64.543	0	45.648	1.274	17.621	240.277
Hommes	171.613	3.755	49.586	0	32.745	850	15.990	118.271
Femmes	138.306	1.344	14.957	0	12.903	423	1.631	122.005
Province de Flandre occidentale								
Total	445.158	14.702	145.613	1.164	107.544	3.007	33.898	284.843
Hommes	250.444	9.569	112.733	718	78.629	2.610	30.776	128.142
Femmes	194.713	5.133	32.879	445	28.915	397	3.122	156.701
Région wallonne								
Total	22.840	0	8.566	0	6.938	211	1.417	14.274
Hommes	16.083	0	6.612	0	5.217	211	1.184	9.471
Femmes	6.756	0	1.954	0	1.721	0	232	4.803
Province de Brabant wallon								
Total	8.888	0	2.654	0	2.338	0	316	6.234
Hommes	6.235	0	1.932	0	1.730	0	202	4.302
Femmes	2.653	0	722	0	608	0	114	1.931
Province de Hainaut								
Total	8.343	0	3.648	0	2.945	116	588	4.695
Hommes	5.836	0	2.608	0	2.023	116	469	3.228
Femmes	2.508	0	1.041	0	922	0	118	1.467
Province de Liège								
Total	4.493	0	2.054	0	1.446	95	513	2.440
Hommes	3.175	0	1.862	0	1.254	95	513	1.313
Femmes	1.318	0	191	0	191	0	0	1.127
Province de Luxembourg								
Total	95	0	95	0	95	0	0	0
Hommes	95	0	95	0	95	0	0	0
Femmes	0	0	0	0	0	0	0	0
Province de Namur								
Total	1.021	0	115	0	115	0	0	906
Hommes	743	0	115	0	115	0	0	628
Femmes	277	0	0	0	0	0	0	277

résidence (suite).

Section de la NACE

tertiaire

G	H	I	J	K	L	M	N	O	P et Q	Lieu de travail
Région flamande										
Total général										
370.425	82.199	190.045	100.524	187.117	209.208	193.433	266.181	86.619	15.816	Total
189.897	38.084	144.000	56.534	101.846	124.273	61.169	59.961	37.506	5.329	Hommes
180.528	44.115	46.045	43.991	85.271	84.935	132.263	206.220	49.112	10.487	Femmes
A l'étranger										
4.562	981	2.975	900	2.669	2.561	1.116	4.767	1.270	257	Total
2.770	460	2.398	494	1.664	2.255	201	1.312	430	257	Hommes
1.791	520	577	406	1.005	306	915	3.455	840	0	Femmes
Belgique										
365.864	81.218	187.070	99.624	184.448	206.647	192.317	261.414	85.348	15.559	Total
187.126	37.624	141.602	56.040	100.182	122.018	60.968	58.649	37.076	5.072	Hommes
178.737	43.594	45.468	43.584	84.266	84.629	131.349	202.764	48.272	10.487	Femmes
Région de Bruxelles-Capitale										
21.663	3.966	25.725	37.974	26.790	52.316	10.654	16.407	9.451	6.908	Total
12.213	2.076	17.908	21.891	15.838	28.358	3.217	4.484	6.011	4.250	Hommes
9.449	1.889	7.817	16.083	10.952	23.958	7.437	11.923	3.441	2.658	Femmes
Région flamande										
339.671	76.532	160.001	61.102	156.014	151.909	180.613	243.291	75.676	8.574	Total
171.976	35.030	122.581	33.786	83.148	91.427	57.518	53.586	30.844	745	Hommes
167.695	41.502	37.420	27.316	72.865	60.483	123.095	189.705	44.832	7.829	Femmes
Province d'Anvers										
102.156	18.282	62.966	22.928	52.239	44.133	52.464	66.663	20.673	2.871	Total
53.075	7.869	49.164	12.513	28.179	24.682	15.686	14.395	8.457	382	Hommes
49.081	10.413	13.801	10.416	24.061	19.451	36.777	52.268	12.216	2.488	Femmes
Province de Limbourg										
41.786	7.734	14.988	5.442	14.142	24.807	24.483	28.921	10.719	2.993	Total
20.632	3.520	12.680	2.978	8.676	16.091	7.366	5.962	3.655	244	Hommes
21.154	4.214	2.308	2.464	5.465	8.716	17.116	22.959	7.064	2.749	Femmes
Province de Flandre orientale										
70.371	16.544	24.574	12.658	31.734	34.586	42.131	54.920	18.458	897	Total
36.341	7.563	19.143	6.605	14.679	20.505	13.682	11.811	7.691	0	Hommes
34.030	8.981	5.431	6.053	17.055	14.081	28.449	43.109	10.767	897	Femmes
Province de Brabant flamand										
54.865	11.694	34.273	10.646	33.588	19.919	28.511	37.370	9.155	255	Total
28.327	6.362	23.167	5.843	19.626	12.842	8.816	8.704	4.466	118	Hommes
26.538	5.331	11.106	4.803	13.962	7.077	19.695	28.666	4.689	137	Femmes
Province de Flandre occidentale										
70.493	22.278	23.200	9.428	24.310	28.465	33.024	55.417	16.670	1.557	Total
33.601	9.716	18.426	5.848	11.988	17.307	11.967	12.714	6.575	0	Hommes
36.892	12.562	4.773	3.580	12.322	11.158	21.057	42.703	10.095	1.557	Femmes
Région wallonne										
4.530	721	1.345	547	1.644	2.422	1.050	1.715	221	77	Total
2.937	517	1.114	362	1.196	2.233	234	579	221	77	Hommes
1.593	203	231	185	448	189	816	1.137	0	0	Femmes
Province de Brabant wallon										
2.213	422	483	547	888	776	514	288	103	0	Total
1.510	324	483	362	556	776	0	188	103	0	Hommes
703	98	0	185	332	0	514	100	0	0	Femmes
Province de Hainaut										
1.744	202	644	0	436	529	372	651	118	0	Total
1.028	96	513	0	319	529	234	391	118	0	Hommes
716	106	131	0	117	0	138	260	0	0	Femmes
Province de Liège										
378	0	218	0	96	728	165	777	0	77	Total
292	0	118	0	96	728	0	0	0	77	Hommes
85	0	100	0	0	0	165	777	0	0	Femmes
Province de Luxembourg										
0	0	0	0	0	0	0	0	0	0	Total
0	0	0	0	0	0	0	0	0	0	Hommes
0	0	0	0	0	0	0	0	0	0	Femmes
Province de Namur										
195	97	0	0	225	388	0	0	0	0	Total
107	97	0	0	225	199	0	0	0	0	Hommes
88	0	0	0	0	189	0	0	0	0	Femmes

T2.009

Enquête sur les forces de travail 1999

Population ayant un emploi

Province et région du lieu de travail, activité économique NACE, sexe et région de

Lieu de travail	Section de la NACE							Total secteur tertiaire
	Ensemble des activités	Secteur primaire	Total secteur secondaire	Secteur secondaire			Total secteur tertiaire	
		A et B		C	D	E		
Région wallonne								
Total général								
Total	1.190.831	28.446	293.043	5.005	185.988	14.056	87.993	869.343
Hommes	701.862	20.257	249.913	4.582	150.298	12.574	82.459	431.692
Femmes	488.969	8.189	43.130	423	35.690	1.482	5.534	437.651
A l'étranger								
Total	37.717	237	11.815	45	8.325	151	3.294	25.665
Hommes	25.978	199	10.684	45	7.588	34	3.017	15.095
Femmes	11.739	38	1.131	0	737	117	276	10.570
Belgique								
Total	1.153.114	28.209	281.228	4.960	177.663	13.905	84.700	843.678
Hommes	675.884	20.058	239.229	4.537	142.710	12.540	79.442	416.597
Femmes	477.230	8.151	41.999	423	34.953	1.365	5.258	427.081
Région de Bruxelles-Capitale								
Total	123.041	38	22.319	457	13.746	2.211	5.905	100.684
Hommes	80.700	38	18.572	373	10.504	2.031	5.663	62.090
Femmes	42.341	0	3.747	84	3.242	180	242	38.594
Région flamande								
Total	32.861	188	14.020	0	10.908	471	2.641	18.654
Hommes	25.203	188	11.698	0	8.626	431	2.641	13.317
Femmes	7.658	0	2.321	0	2.282	39	0	5.337
Province d'Anvers								
Total	3.902	0	1.522	0	1.094	0	428	2.380
Hommes	3.090	0	1.417	0	989	0	428	1.673
Femmes	812	0	105	0	105	0	0	708
Province de Limbourg								
Total	1.860	0	775	0	633	0	142	1.085
Hommes	1.598	0	775	0	633	0	142	824
Femmes	262	0	0	0	0	0	0	262
Province de Flandre orientale								
Total	4.078	0	2.728	0	2.105	0	623	1.350
Hommes	3.301	0	2.340	0	1.717	0	623	961
Femmes	777	0	388	0	388	0	0	389
Province de Brabant flamand								
Total	18.073	188	6.308	0	5.433	164	712	11.577
Hommes	13.491	188	4.740	0	3.904	124	712	8.563
Femmes	4.581	0	1.568	0	1.528	39	0	3.014
Province de Flandre occidentale								
Total	4.949	0	2.687	0	1.644	307	736	2.262
Hommes	3.723	0	2.426	0	1.382	307	736	1.297
Femmes	1.226	0	261	0	261	0	0	965
Région wallonne								
Total	997.212	27.983	244.889	4.503	153.009	11.223	76.154	724.340
Hommes	569.981	19.832	208.959	4.164	123.580	10.077	71.138	341.190
Femmes	427.231	8.151	35.930	340	29.429	1.146	5.016	383.150
Province de Brabant wallon								
Total	96.633	3.468	24.118	150	16.784	788	6.395	69.048
Hommes	53.968	2.503	18.328	94	11.669	683	5.881	33.137
Femmes	42.666	966	5.790	56	5.114	105	515	35.911
Province de Hainaut								
Total	355.817	8.449	91.085	2.746	55.522	3.225	29.593	256.283
Hommes	203.558	6.108	78.988	2.524	45.618	2.969	27.876	118.462
Femmes	152.259	2.340	12.098	221	9.903	256	1.717	137.821
Province de Liège								
Total	336.716	7.167	91.469	380	60.104	5.278	25.707	238.081
Hommes	195.397	4.779	79.349	380	50.265	4.994	23.711	111.269
Femmes	141.319	2.388	12.119	0	9.839	284	1.996	126.812
Province de Luxembourg								
Total	73.183	4.913	14.131	185	7.775	524	5.647	54.139
Hommes	42.031	3.381	11.654	185	5.866	319	5.285	26.996
Femmes	31.152	1.532	2.477	0	1.910	205	362	27.143
Province de Namur								
Total	134.862	3.986	24.087	1.042	12.824	1.408	8.812	106.789
Hommes	75.027	3.061	20.640	980	10.162	1.112	8.386	51.325
Femmes	59.836	925	3.447	63	2.662	296	426	55.464

résidence (suite et fin)

Section de la NACE

tertiaire

G	H	I	J	K	L	M	N	O	P et Q	Lieu de travail
Région wallonne										
Total général										
168.270	35.702	83.138	42.175	67.981	141.989	120.937	148.161	49.936	11.054	Total
91.291	18.774	70.222	24.422	39.850	77.841	39.177	40.349	26.001	3.766	Hommes
76.979	16.928	12.916	17.753	28.131	64.148	81.760	107.812	23.935	7.288	Femmes
A l'étranger										
5.875	1.081	2.449	3.841	3.698	1.632	1.043	3.075	1.908	1.063	Total
3.813	388	1.898	2.182	2.415	1.173	699	773	1.054	699	Hommes
2.062	693	550	1.659	1.282	459	344	2.302	854	363	Femmes
Belgique										
162.395	34.621	80.689	38.334	64.284	140.357	119.894	145.086	48.027	9.991	Total
87.478	18.386	68.324	22.240	37.435	76.668	38.478	39.576	24.947	3.066	Hommes
74.917	16.236	12.366	16.094	26.849	63.688	81.416	105.510	23.081	6.925	Femmes
Région de Bruxelles-Capitale										
10.551	2.051	12.201	16.298	12.121	22.757	7.738	9.897	4.188	2.882	Total
7.291	1.075	10.145	9.641	8.996	14.320	3.369	3.140	2.890	1.225	Hommes
3.260	976	2.056	6.658	3.125	8.437	4.370	6.757	1.298	1.658	Femmes
Région flamande										
4.939	785	6.026	462	2.541	1.364	1.030	678	586	243	Total
3.009	570	5.226	412	1.623	1.364	375	493	179	67	Hommes
1.930	216	800	49	918	0	656	185	408	176	Femmes
Province d'Anvers										
909	203	527	84	345	115	101	41	56	0	Total
613	154	527	84	95	115	44	41	0	0	Hommes
295	49	0	0	249	0	58	0	56	0	Femmes
Province de Limbourg										
486	0	0	0	91	260	98	110	0	39	Total
362	0	0	0	91	260	0	110	0	0	Hommes
124	0	0	0	0	0	98	0	0	39	Femmes
Province de Flandre orientale										
247	177	171	0	486	0	269	0	0	0	Total
217	177	171	0	249	0	147	0	0	0	Hommes
30	0	0	0	237	0	122	0	0	0	Femmes
Province de Brabant flamand										
2.964	49	4.546	248	1.619	872	453	354	406	67	Total
1.771	49	3.886	198	1.187	872	184	169	179	67	Hommes
1.193	0	659	49	431	0	269	185	228	0	Femmes
Province de Flandre occidentale										
334	356	782	130	0	116	109	173	124	137	Total
46	190	642	130	0	116	0	173	0	0	Hommes
288	166	141	0	0	0	109	0	124	137	Femmes
Région wallonne										
146.905	31.785	62.463	21.574	49.622	116.236	111.125	134.511	43.253	6.866	Total
77.178	16.741	52.952	12.187	26.816	60.985	34.734	35.943	21.879	1.775	Hommes
69.727	15.044	9.511	9.387	22.806	55.251	76.391	98.568	21.375	5.091	Femmes
Province de Brabant wallon										
14.046	3.998	4.819	1.965	8.504	7.649	10.443	12.339	4.828	457	Total
7.613	2.310	4.124	1.277	5.256	3.719	3.238	3.460	2.057	82	Hommes
6.432	1.688	695	688	3.249	3.930	7.204	8.879	2.771	376	Femmes
Province de Hainaut										
56.768	9.762	21.466	5.823	13.811	39.842	42.904	47.940	14.210	3.758	Total
29.875	5.385	18.825	3.179	7.447	18.150	13.206	13.731	7.700	965	Hommes
26.892	4.377	2.641	2.644	6.364	21.692	29.698	34.209	6.510	2.794	Femmes
Province de Liège										
45.954	10.635	21.173	9.933	19.240	35.767	32.703	45.393	16.257	1.025	Total
24.242	5.182	17.006	5.614	9.616	19.347	9.813	11.922	8.428	99	Hommes
21.712	5.453	4.167	4.319	9.624	16.420	22.890	33.471	7.829	926	Femmes
Province de Luxembourg										
10.370	3.167	5.498	1.272	2.058	10.645	8.519	9.529	2.940	142	Total
5.344	1.242	4.819	913	1.265	7.487	2.414	2.253	1.260	0	Hommes
5.025	1.925	679	359	794	3.157	6.105	7.277	1.680	142	Femmes
Province de Namur										
19.768	4.222	9.507	2.581	6.009	22.334	16.556	19.310	5.019	1.484	Total
10.103	2.622	8.178	1.204	3.233	12.282	6.063	4.578	2.434	630	Hommes
9.665	1.600	1.329	1.377	2.776	10.053	10.493	14.732	2.585	854	Femmes

T2.010

Enquête sur les forces de travail 1999

Population ayant un emploi

Emploi salarié (hormis ALE et travail occasionnel) : régime de travail (temps plein /

Temps complet et motifs du temps partiel	Total	De 15 à 24 ans	De 25 à 49 ans	50 ans et plus	De 15 à 19 ans	De 20 à 24 ans	De 25 à 29 ans
Belgique							
Total général							
Total	3.313.706	323.257	2.494.086	496.363	48.044	275.213	500.146
Hommes	1.902.179	181.529	1.398.251	322.399	30.035	151.494	267.060
Femmes	1.411.527	141.728	1.095.835	173.964	18.009	123.719	233.086
Temps complet							
Total	2.666.498	259.191	2.006.227	401.080	32.104	227.087	427.257
Hommes	1.807.079	161.520	1.341.940	303.619	21.854	139.666	256.135
Femmes	859.420	97.671	664.288	97.461	10.250	87.421	171.122
Total temps partiel							
Total	647.208	64.066	487.859	95.283	15.940	48.126	72.889
Hommes	95.100	20.009	56.311	18.780	8.181	11.828	10.925
Femmes	552.108	44.057	431.548	76.503	7.759	36.298	61.964
Motifs du temps partiel							
Pas trouvé d'emploi à temps complet							
Total	159.497	32.444	115.623	11.429	3.245	29.199	30.193
Hommes	32.231	8.169	22.058	2.003	943	7.226	7.658
Femmes	127.266	24.275	93.565	9.426	2.303	21.973	22.535
Complète un autre emploi à temps partiel							
Total	17.699	1.212	14.864	1.623	36	1.176	3.049
Hommes	7.029	39	6.240	750	0	39	1.097
Femmes	10.670	1.173	8.623	874	36	1.137	1.951
Combinaison formation - emploi							
Total	12.535	8.917	3.059	563	5.935	2.982	1.288
Hommes	6.929	5.805	1.025	169	4.385	1.419	373
Femmes	5.540	3.113	2.034	393	1.549	1.563	916
Incapacité de travail							
Total	17.003	500	11.809	4.695	0	500	828
Hommes	5.666	160	3.934	1.571	0	160	0
Femmes	11.337	340	7.874	3.123	0	340	828
Garde des enfants							
Total	167.280	2.018	161.615	3.646	97	1.922	18.304
Hommes	3.530	154	3.185	191	97	57	38
Femmes	163.749	1.864	158.430	3.455	0	1.864	18.267
Autres raisons personnelles ou familiales							
Total	145.011	3.586	105.861	35.564	293	3.292	8.950
Hommes	13.415	319	9.697	3.399	109	210	746
Femmes	131.596	3.266	96.164	32.165	184	3.083	8.204
Emploi à temps complet non souhaité							
Total	67.684	4.829	42.712	20.143	1.627	3.202	4.770
Hommes	10.198	2.228	3.777	4.194	1.005	1.222	659
Femmes	57.485	2.601	38.936	15.948	621	1.980	4.112
Autres raisons							
Total	60.495	10.559	32.315	17.621	4.707	5.852	5.507
Hommes	16.031	3.135	6.394	6.502	1.641	1.494	354
Femmes	44.464	7.424	25.921	11.119	3.066	4.358	5.153

temps partiel), âge, sexe et région de résidence

De 30 à 34 ans	De 35 à 39 ans	De 40 à 44 ans	De 45 à 49 ans	De 50 à 54 ans	De 55 à 59 ans	60 ans et plus	Temps complet et motifs du temps partiel
Belgique							
Total général							
539.886	548.275	485.978	419.802	320.000	139.612	36.752	Total
299.742	300.718	278.310	252.422	203.525	91.783	27.091	Hommes
240.144	247.557	207.668	167.380	116.475	47.829	9.660	Femmes
Temps complet							
433.717	421.463	383.356	340.434	261.128	113.716	26.237	Total
287.993	288.603	265.867	243.342	196.026	86.083	21.510	Hommes
145.724	132.861	117.489	97.092	65.101	27.633	4.727	Femmes
Total temps partiel							
106.169	126.812	102.622	79.368	58.872	25.896	10.515	Total
11.748	12.116	12.443	9.081	7.498	5.700	5.582	Hommes
94.420	114.697	90.179	70.288	51.374	20.196	4.933	Femmes
Motifs du temps partiel							
Pas trouvé d'emploi à temps complet							
27.739	23.430	19.574	14.688	7.777	2.921	730	Total
6.228	2.963	3.561	1.649	1.209	511	283	Hommes
21.511	20.467	16.014	13.039	6.568	2.411	447	Femmes
Complète un autre emploi à temps partiel							
2.002	3.748	3.780	2.286	723	555	346	Total
787	1.515	1.703	1.138	302	220	228	Hommes
1.214	2.234	2.077	1.148	421	335	118	Femmes
Combinaison formation - emploi							
611	465	380	315	465	0	97	Total
407	115	130	0	72	0	97	Hommes
204	350	250	315	393	0	0	Femmes
Incapacité de travail							
796	2.310	3.203	4.673	2.581	1.785	328	Total
479	869	735	1.851	417	976	178	Hommes
317	1.441	2.467	2.822	2.164	809	150	Femmes
Garde des enfants							
45.965	54.370	30.661	12.316	3.159	487	0	Total
914	1.061	768	404	191	0	0	Hommes
45.051	53.308	29.893	11.912	2.967	487	0	Femmes
Autres raisons personnelles ou familiales							
15.016	26.308	27.574	28.013	24.274	8.858	2.432	Total
786	2.798	2.890	2.477	1.817	859	724	Hommes
14.230	23.510	24.683	25.537	22.457	8.000	1.708	Femmes
Emploi à temps complet non souhaité							
7.587	9.313	9.242	11.801	11.513	6.569	2.060	Total
618	790	954	756	1.408	1.644	1.142	Hommes
6.968	8.523	8.288	11.046	10.105	4.925	918	Femmes
Autres raisons							
6.453	6.869	8.209	5.277	8.380	4.720	4.521	Total
1.528	2.004	1.701	807	2.082	1.491	2.929	Hommes
4.926	4.865	6.508	4.469	6.298	3.229	1.592	Femmes

T2.010

Enquête sur les forces de travail 1999

Population ayant un emploi

Emploi salarié (hormis ALE et travail occasionnel) : régime de travail (temps plein /

Temps complet et motifs du temps partiel	Total	De 15 à 24 ans	De 25 à 49 ans	50 ans et plus	De 15 à 19 ans	De 20 à 24 ans	De 25 à 29 ans
Région de Bruxelles-Capitale							
Total général							
Total	283.835	21.486	212.600	49.748	2.380	19.106	50.995
Hommes	150.655	12.024	111.119	27.512	1.858	10.166	26.133
Femmes	133.179	9.462	101.481	22.236	522	8.940	24.862
Temps complet							
Total	238.335	15.472	181.091	41.772	1.201	14.271	43.594
Hommes	138.563	9.420	103.657	25.486	1.045	8.375	23.792
Femmes	99.772	6.052	77.434	16.286	156	5.896	19.802
Total temps partiel							
Total	45.500	6.014	31.509	7.977	1.179	4.835	7.401
Hommes	12.093	2.603	7.463	2.027	813	1.791	2.341
Femmes	33.407	3.410	24.047	5.950	366	3.044	5.060
Motifs du temps partiel							
Pas trouvé d'emploi à temps complet							
Total	16.912	3.192	11.201	2.519	196	2.996	4.015
Hommes	5.934	1.134	4.106	694	196	938	1.522
Femmes	10.978	2.058	7.095	1.825	0	2.058	2.494
Complète un autre emploi à temps partiel							
Total	1.566	157	1.341	69	0	157	442
Hommes	828	0	828	0	0	0	365
Femmes	738	157	513	69	0	157	77
Combinaison formation - emploi							
Total	1.986	1.516	398	72	731	785	255
Hommes	1.190	940	178	72	488	452	178
Femmes	796	576	221	0	243	333	77
Incapacité de travail							
Total	1.212	0	706	506	0	0	0
Hommes	206	0	157	49	0	0	0
Femmes	1.006	0	549	457	0	0	0
Garde des enfants							
Total	7.957	164	7.503	290	0	164	680
Hommes	228	0	156	72	0	0	0
Femmes	7.729	164	7.347	218	0	164	680
Autres raisons personnelles ou familiales							
Total	7.230	385	5.159	1.686	138	247	704
Hommes	1.238	159	813	266	76	83	0
Femmes	5.991	226	4.345	1.420	62	164	704
Emploi à temps complet non souhaité							
Total	4.296	128	2.818	1.350	53	76	932
Hommes	1.040	128	502	410	53	76	276
Femmes	3.256	0	2.316	940	0	0	656
Autres raisons							
Total	4.340	472	2.384	1.484	62	410	374
Hommes	1.428	242	723	463	0	242	0
Femmes	2.912	230	1.661	1.021	62	168	374

temps partiel), âge, sexe et région de résidence (suite)

De 30 à 34 ans	De 35 à 39 ans	De 40 à 44 ans	De 45 à 49 ans	De 50 à 54 ans	De 55 à 59 ans	60 ans et plus	Temps complet et motifs du temps partiel	
							Région de Bruxelles-Capitale	
							Total général	
49.303	43.083	36.961	32.258	27.900	16.334	5.514	Total	
26.341	22.627	19.542	16.477	15.517	8.162	3.834	Hommes	
22.962	20.457	17.419	15.780	12.384	8.172	1.680	Femmes	
							Temps complet	
41.795	36.756	31.241	27.705	24.050	13.400	4.321	Total	
24.266	21.565	18.278	15.755	14.666	7.525	3.295	Hommes	
17.529	15.191	12.963	11.950	9.384	5.875	1.027	Femmes	
							Total temps partiel	
7.508	6.327	5.720	4.553	3.851	2.934	1.192	Total	
2.074	1.061	1.264	722	851	637	539	Hommes	
5.434	5.266	4.456	3.831	3.000	2.297	653	Femmes	
							Motifs du temps partiel	
							Pas trouvé d'emploi à temps complet	
2.699	1.597	1.548	1.342	1.287	999	234	Total	
1.302	486	518	277	325	205	165	Hommes	
1.396	1.111	1.030	1.064	962	794	69	Femmes	
							Complète un autre emploi à temps partiel	
0	323	221	355	69	0	0	Total	
0	165	221	76	0	0	0	Hommes	
0	157	0	279	69	0	0	Femmes	
							Combinaison formation - emploi	
0	77	0	67	72	0	0	Total	
0	0	0	0	72	0	0	Hommes	
0	77	0	67	0	0	0	Femmes	
							Incapacité de travail	
76	158	397	74	325	132	49	Total	
0	82	75	0	0	0	49	Hommes	
76	77	322	74	325	132	0	Femmes	
							Garde des enfants	
2.247	2.514	1.499	564	290	0	0	Total	
0	81	75	0	72	0	0	Hommes	
2.247	2.433	1.423	564	218	0	0	Femmes	
							Autres raisons personnelles ou familiales	
1.513	811	812	1.319	910	515	262	Total	
359	82	225	148	72	128	66	Hommes	
1.154	730	587	1.171	838	387	195	Femmes	
							Emploi à temps complet non souhaité	
319	380	788	399	268	904	178	Total	
84	0	75	67	0	232	178	Hommes	
235	380	713	331	268	673	0	Femmes	
							Autres raisons	
654	468	455	433	630	385	470	Total	
329	166	75	154	310	73	81	Hommes	
325	302	381	280	320	312	389	Femmes	

T2.010

Enquête sur les forces de travail 1999

Population ayant un emploi

Emploi salarié (hormis ALE et travail occasionnel) : régime de travail (temps plein /

Temps complet et motifs du temps partiel	Total	De 15 à 24 ans	De 25 à 49 ans	50 ans et plus	De 15 à 19 ans	De 20 à 24 ans	De 25 à 29 ans
Région flamande							
Total général							
Total	2.054.420	220.253	1.541.608	292.559	35.659	184.594	306.382
Hommes	1.181.700	121.484	864.428	195.789	20.965	100.518	160.993
Femmes	872.720	98.769	677.180	96.771	14.694	84.075	145.389
Temps complet							
Total	1.650.662	182.476	1.234.855	233.331	24.437	158.039	267.246
Hommes	1.130.445	111.284	835.994	183.168	16.088	95.196	157.609
Femmes	520.217	71.192	398.862	50.163	8.349	62.843	109.638
Total temps partiel							
Total	403.758	37.777	306.753	59.229	11.222	26.555	39.136
Hommes	51.255	10.200	28.434	12.621	4.878	5.323	3.385
Femmes	352.503	27.577	278.318	46.608	6.345	21.232	35.752
Motifs du temps partiel							
Pas trouvé d'emploi à temps complet							
Total	70.404	16.334	49.682	4.388	2.230	14.105	11.093
Hommes	9.368	2.671	5.996	702	301	2.370	1.784
Femmes	61.036	13.663	43.686	3.686	1.929	11.735	9.308
Complète un autre emploi à temps partiel							
Total	9.547	599	8.144	804	0	599	1.336
Hommes	3.916	0	3.452	464	0	0	389
Femmes	5.631	599	4.693	340	0	599	947
Combinaison formation - emploi							
Total	6.987	4.779	1.717	490	3.366	1.413	665
Hommes	3.177	2.850	230	97	2.174	676	0
Femmes	3.809	1.929	1.487	393	1.192	737	665
Incapacité de travail							
Total	11.518	500	8.512	2.506	0	500	676
Hommes	4.552	160	3.228	1.163	0	160	0
Femmes	6.967	340	5.284	1.343	0	340	676
Garde des enfants							
Total	120.090	1.259	116.320	2.512	97	1.162	11.710
Hommes	2.522	97	2.306	119	97	0	0
Femmes	117.569	1.162	114.014	2.393	0	1.162	11.710
Autres raisons personnelles ou familiales							
Total	96.212	2.376	71.265	22.571	122	2.253	6.477
Hommes	8.874	127	6.407	2.340	0	127	591
Femmes	87.338	2.249	64.858	20.231	122	2.127	5.886
Emploi à temps complet non souhaité							
Total	46.664	3.961	28.943	13.760	1.504	2.457	3.193
Hommes	7.367	1.991	2.344	3.032	882	1.109	267
Femmes	39.298	1.970	26.599	10.729	621	1.349	2.926
Autres raisons							
Total	42.335	7.970	22.169	12.196	3.905	4.065	3.987
Hommes	11.479	2.305	4.471	4.704	1.424	881	354
Femmes	30.856	5.665	17.698	7.493	2.481	3.184	3.633

temps partiel), âge, sexe et région de résidence (suite)

De 30 à 34 ans	De 35 à 39 ans	De 40 à 44 ans	De 45 à 49 ans	De 50 à 54 ans	De 55 à 59 ans	60 ans et plus	Temps complet et motifs du temps partiel
Région flamande							
							Total général
337.716	342.779	299.711	255.020	190.505	83.720	18.335	Total
186.773	187.459	172.931	156.271	123.733	57.972	14.084	Hommes
150.943	155.320	126.780	98.749	66.772	25.748	4.251	Femmes
							Temps complet
273.734	257.840	232.934	203.101	153.078	67.641	12.612	Total
181.976	180.521	165.625	150.264	118.446	54.066	10.656	Hommes
91.758	77.320	67.310	52.837	34.633	13.575	1.956	Femmes
							Total temps partiel
63.983	84.939	66.776	51.919	37.427	16.079	5.723	Total
4.798	6.939	7.306	6.007	5.287	3.906	3.428	Hommes
59.185	78.000	59.470	45.912	32.140	12.173	2.295	Femmes
Motifs du temps partiel							
							Pas trouvé d'emploi à temps complet
11.575	11.396	8.262	7.357	3.261	918	208	Total
1.829	656	947	780	533	168	0	Hommes
9.746	10.741	7.315	6.577	2.728	750	208	Femmes
							Complète un autre emploi à temps partiel
1.079	2.409	2.030	1.291	421	202	181	Total
598	921	1.024	520	272	95	97	Hommes
480	1.488	1.006	771	149	108	84	Femmes
							Combinaison formation - emploi
247	347	250	209	393	0	97	Total
115	115	0	0	0	0	97	Hommes
132	232	250	209	393	0	0	Femmes
							Incapacité de travail
655	1.720	2.083	3.378	1.217	1.080	209	Total
445	691	615	1.478	417	645	101	Hommes
211	1.029	1.468	1.900	800	435	108	Femmes
							Garde des enfants
31.521	40.704	22.973	9.412	2.024	487	0	Total
615	906	427	358	119	0	0	Hommes
30.906	39.798	22.545	9.054	1.905	487	0	Femmes
							Autres raisons personnelles ou familiales
9.029	17.649	19.552	18.559	15.866	5.596	1.109	Total
99	1.587	2.342	1.788	1.381	553	406	Hommes
8.930	16.062	17.210	16.770	14.485	5.043	703	Femmes
							Emploi à temps complet non souhaité
5.506	5.672	6.148	8.424	8.140	4.409	1.211	Total
229	485	816	547	935	1.165	932	Hommes
5.277	5.187	5.332	7.878	7.205	3.245	279	Femmes
							Autres raisons
4.370	5.041	5.480	3.290	6.103	3.385	2.708	Total
868	1.578	1.135	536	1.629	1.280	1.794	Hommes
3.502	3.464	4.345	2.754	4.474	2.105	913	Femmes

T2.010

Enquête sur les forces de travail 1999

Population ayant un emploi

Emploi salarié (hormis ALE et travail occasionnel) : régime de travail (temps plein /

Temps complet et motifs du temps partiel	Total	De 15 à 24 ans	De 25 à 49 ans	50 ans et plus	De 15 à 19 ans	De 20 à 24 ans	De 25 à 29 ans
Région wallonne							
Total général							
Total	975.452	81.518	739.878	154.055	10.004	71.513	142.769
Hommes	569.823	48.021	422.704	99.098	7.211	40.810	79.934
Femmes	405.628	33.497	317.174	54.957	2.793	30.703	62.835
Temps complet							
Total	777.502	61.243	590.281	125.978	6.466	54.777	116.418
Hommes	538.071	40.816	402.290	94.966	4.721	36.095	74.735
Femmes	239.430	20.427	187.991	31.012	1.745	18.681	41.683
Total temps partiel							
Total	197.950	20.275	149.597	28.077	3.539	16.737	26.351
Hommes	31.752	7.205	20.415	4.132	2.491	4.715	5.199
Femmes	166.198	13.070	129.183	23.945	1.048	12.022	21.152
Motifs du temps partiel							
Pas trouvé d'emploi à temps complet							
Total	72.181	12.918	54.741	4.522	820	12.099	15.085
Hommes	16.928	4.364	11.957	607	446	3.918	4.352
Femmes	55.252	8.554	42.784	3.914	374	8.180	10.733
Complète un autre emploi à temps partiel							
Total	6.586	457	5.379	750	36	421	1.271
Hommes	2.285	39	1.961	286	0	39	343
Femmes	4.301	418	3.418	465	36	382	927
Combinaison formation - emploi							
Total	3.566	2.622	943	0	1.838	784	369
Hommes	2.632	2.014	617	0	1.723	291	195
Femmes	934	608	326	0	115	493	174
Incompatibilité de travail							
Total	4.273	0	2.591	1.682	0	0	152
Hommes	908	0	549	359	0	0	0
Femmes	3.365	0	2.042	1.323	0	0	152
Garde des enfants							
Total	39.232	595	37.793	844	0	595	5.915
Hommes	780	57	723	0	0	57	38
Femmes	38.451	538	37.069	844	0	538	5.877
Autres raisons personnelles ou familiales							
Total	41.570	825	29.438	11.307	34	792	1.770
Hommes	3.303	34	2.477	793	34	0	156
Femmes	38.267	792	26.961	10.514	0	792	1.614
Emploi à temps complet non souhaité							
Total	16.723	740	10.952	5.032	70	669	645
Hommes	1.792	108	931	752	70	38	115
Femmes	14.931	631	10.021	4.279	0	631	530
Autres raisons							
Total	13.821	2.118	7.762	3.940	741	1.377	1.146
Hommes	3.124	589	1.200	1.335	218	371	0
Femmes	10.697	1.529	6.563	2.605	523	1.006	1.146

temps partiel), âge, sexe et région de résidence (suite et fin)

De 30 à 34 ans	De 35 à 39 ans	De 40 à 44 ans	De 45 à 49 ans	De 50 à 54 ans	De 55 à 59 ans	60 ans et plus	Temps complet et motifs du temps partiel
Région wallonne							
Total général							
152.866	162.413	149.306	132.524	101.594	39.558	12.903	Total
86.628	90.632	85.836	79.674	64.275	25.649	9.174	Hommes
66.239	71.781	63.470	52.850	37.319	13.909	3.729	Femmes
Temps complet							
118.188	126.867	119.181	109.628	84.000	32.675	9.304	Total
81.752	86.517	81.964	77.322	62.915	24.492	7.559	Hommes
36.437	40.350	37.217	32.305	21.085	8.183	1.745	Femmes
Total temps partiel							
34.678	35.546	30.125	22.896	17.595	6.884	3.599	Total
4.876	4.116	3.872	2.351	1.360	1.157	1.615	Hommes
29.802	31.431	26.253	20.545	16.234	5.726	1.984	Femmes
Motifs du temps partiel							
Pas trouvé d'emploi à temps complet							
13.466	10.437	9.764	5.990	3.229	1.005	288	Total
3.097	1.822	2.095	592	351	138	119	Hommes
10.369	8.615	7.669	5.398	2.878	867	170	Femmes
Complète un autre emploi à temps partiel							
923	1.017	1.529	640	233	353	165	Total
189	428	459	542	30	125	131	Hommes
734	588	1.070	98	203	228	34	Femmes
Combinaison formation - emploi							
364	41	130	39	0	0	0	Total
292	0	130	0	0	0	0	Hommes
72	41	0	39	0	0	0	Femmes
Incapacité de travail							
64	431	723	1.221	1.039	573	71	Total
35	96	45	373	0	331	29	Hommes
30	335	678	847	1.039	242	42	Femmes
Garde des enfants							
12.197	11.152	6.190	2.339	844	0	0	Total
299	75	265	46	0	0	0	Hommes
11.897	11.078	5.924	2.294	844	0	0	Femmes
Autres raisons personnelles ou familiales							
4.474	7.848	7.210	8.136	7.498	2.748	1.061	Total
328	1.129	323	540	363	177	252	Hommes
4.146	6.718	6.887	7.596	7.134	2.570	810	Femmes
Emploi à temps complet non souhaité							
1.762	3.261	2.306	2.978	3.106	1.256	670	Total
306	305	63	142	473	248	32	Hommes
1.456	2.956	2.243	2.837	2.633	1.008	639	Femmes
Autres raisons							
1.430	1.360	2.274	1.553	1.647	950	1.343	Total
331	260	491	118	143	138	1.054	Hommes
1.099	1.100	1.783	1.436	1.504	812	290	Femmes

T2.011

Enquête sur les forces de travail 1999

Population ayant un emploi

Emploi salarié (hormis ALE et travail occasionnel) : régime de travail (temps plein /

Régime de travail habituel	Section de la NACE							
	Ensemble des activités	Secteur primaire	Secteur secondaire				Secteur	
		A et B	Total secteur secondaire	C	D	E	F	Total secteur tertiaire
Belgique								
Total								
Total	3.313.706	20.586	953.318	8.573	710.069	32.564	202.113	2.339.801
Hommes	1.902.179	16.020	771.893	7.158	547.227	28.441	189.067	1.114.266
Femmes	1.411.527	4.567	181.425	1.415	162.841	4.122	13.047	1.225.536
Temps complet								
Total	2.666.498	15.487	900.003	7.978	667.044	31.342	193.639	1.751.008
Hommes	1.807.079	14.158	755.115	6.764	535.276	28.205	184.869	1.037.806
Femmes	859.420	1.329	144.888	1.214	131.768	3.137	8.770	713.202
Temps partiel								
Total	647.208	5.099	53.315	595	43.024	1.222	8.475	588.793
Hommes	95.100	1.862	16.779	394	11.951	236	4.198	76.460
Femmes	552.108	3.237	36.537	201	31.074	985	4.277	512.334

Régime de travail habituel	Section de la NACE							
	Ensemble des activités	Secteur primaire	Secteur secondaire				Secteur	
		A et B	Total secteur secondaire	C	D	E	F	Total secteur tertiaire
Belgique								
Total								
Total	3.313.706	20.586	953.318	8.573	710.069	32.564	202.113	2.339.801
De 15 à 24 ans	323.257	4.378	106.862	439	76.453	1.850	28.121	212.017
De 25 à 49 ans	2.494.086	14.520	706.652	6.397	530.147	21.268	148.840	1.772.915
50 ans et plus	496.363	1.688	139.805	1.737	103.469	9.446	25.153	354.870
Temps complet								
Total	2.666.498	15.487	900.003	7.978	667.044	31.342	193.639	1.751.008
De 15 à 24 ans	259.191	3.303	102.530	439	74.086	1.850	26.156	153.358
De 25 à 49 ans	2.006.227	11.108	667.808	5.987	498.015	20.492	143.314	1.327.312
50 ans et plus	401.080	1.076	129.666	1.552	94.944	9.001	24.168	270.338
Temps partiel								
Total	647.208	5.099	53.315	595	43.024	1.222	8.475	588.793
De 15 à 24 ans	64.066	1.075	4.332	0	2.368	0	1.965	58.659
De 25 à 49 ans	487.859	3.412	38.844	410	32.132	776	5.526	445.603
50 ans et plus	95.283	612	10.139	184	8.525	446	984	84.532

temps partiel), activité économique NACE, sexe ou âge et région de résidence
Section de la NACE
tertiaire

										Régime de travail habituel
G	H	I	J	K	L	M	N	O	P et Q	
										Belgique
										Total
400.173	75.151	275.313	142.495	220.049	375.723	334.242	375.622	107.633	33.400	Total
199.193	36.944	214.805	77.772	115.584	219.443	107.776	76.797	51.934	14.017	Hommes
200.980	38.207	60.508	64.723	104.465	156.280	226.466	298.825	55.699	19.384	Femmes
										Temps complet
290.127	42.402	252.724	121.458	178.616	307.835	247.110	208.612	75.328	26.796	Total
185.440	26.355	205.808	76.174	109.824	209.625	98.974	66.513	45.834	13.258	Hommes
104.687	16.047	46.916	45.284	68.792	98.210	148.136	142.099	29.494	13.537	Femmes
										Temps partiel
110.046	32.748	22.589	21.036	41.433	67.888	87.132	167.010	32.305	6.605	Total
13.753	10.588	8.997	1.598	5.760	9.818	8.802	10.284	6.100	758	Hommes
96.292	22.160	13.592	19.439	35.673	58.071	78.330	156.726	26.205	5.846	Femmes

Section de la NACE
tertiaire

										Régime de travail habituel
G	H	I	J	K	L	M	N	O	P et Q	
										Belgique
										Total
400.173	75.151	275.313	142.495	220.049	375.723	334.242	375.622	107.633	33.400	Total
56.632	18.885	21.219	10.853	25.898	18.069	15.429	31.986	12.055	992	De 15 à 24 ans
298.833	50.835	214.091	108.312	169.926	282.316	243.204	301.336	79.617	24.444	De 25 à 49 ans
44.708	5.430	40.004	23.330	24.225	75.338	75.609	42.300	15.961	7.965	50 ans et plus
										Temps complet
290.127	42.402	252.724	121.458	178.616	307.835	247.110	208.612	75.328	26.796	Total
38.489	8.475	19.738	10.412	21.758	14.986	10.413	20.995	7.412	679	De 15 à 24 ans
220.294	30.850	196.728	90.827	139.386	230.821	179.458	163.618	55.848	19.481	De 25 à 49 ans
31.344	3.077	36.257	20.219	17.472	62.028	57.239	24.000	12.067	6.635	50 ans et plus
										Temps partiel
110.046	32.748	22.589	21.036	41.433	67.888	87.132	167.010	32.305	6.605	Total
18.143	10.411	1.481	441	4.140	3.083	5.016	10.991	4.642	313	De 15 à 24 ans
78.539	19.985	17.363	17.485	30.541	51.495	63.746	137.718	23.769	4.963	De 25 à 49 ans
13.364	2.353	3.746	3.111	6.753	13.310	18.370	18.300	3.894	1.329	50 ans et plus

T2.011

Enquête sur les forces de travail 1999

Population ayant un emploi

Emploi salarié (hormis ALE et travail occasionnel) : régime de travail (temps plein /

Section de la NACE

Régime de travail habituel	Ensemble des activités	Secteur primaire	Secteur secondaire				Secteur	
		A et B	Total secteur secondaire	C	D	E	F	Total secteur tertiaire
Région de Bruxelles-Capitale								
Total								
Total	283.835	386	42.947	806	29.973	2.450	9.718	240.502
Hommes	150.655	386	32.872	485	21.843	1.677	8.867	117.397
Femmes	133.179	0	10.074	321	8.131	773	850	123.105
Temps complet								
Total	238.335	325	40.706	717	28.477	2.310	9.201	197.304
Hommes	138.563	325	31.760	397	21.126	1.677	8.560	106.478
Femmes	99.772	0	8.946	321	7.351	633	641	90.826
Temps partiel								
Total	45.500	60	2.241	89	1.496	139	517	43.199
Hommes	12.093	60	1.113	89	716	0	308	10.920
Femmes	33.407	0	1.128	0	780	139	209	32.279

Section de la NACE

Régime de travail habituel	Ensemble des activités	Secteur primaire	Secteur secondaire				Secteur	
		A et B	Total secteur secondaire	C	D	E	F	Total secteur tertiaire
Région de Bruxelles-Capitale								
Total								
Total	283.835	386	42.947	806	29.973	2.450	9.718	240.502
De 15 à 24 ans	21.486	60	3.265	0	2.264	155	846	18.161
De 25 à 49 ans	212.600	325	30.589	568	21.158	1.548	7.315	181.686
50 ans et plus	49.748	0	9.092	238	6.551	747	1.557	40.656
Temps complet								
Total	238.335	325	40.706	717	28.477	2.310	9.201	197.304
De 15 à 24 ans	15.472	0	3.137	0	2.264	155	717	12.336
De 25 à 49 ans	181.091	325	28.977	479	20.163	1.408	6.927	151.789
50 ans et plus	41.772	0	8.592	238	6.051	747	1.557	33.179
Temps partiel								
Total	45.500	60	2.241	89	1.496	139	517	43.199
De 15 à 24 ans	6.014	60	128	0	0	0	128	5.825
De 25 à 49 ans	31.509	0	1.612	89	996	139	388	29.897
50 ans et plus	7.977	0	500	0	500	0	0	7.477

temps partiel), activité économique NACE, sexe ou âge et région de résidence (suite)
Section de la NACE
tertiaire

G	H	I	J	K	L	M	N	O	P et Q	Régime de travail habituel
Région de Bruxelles-Capitale										
Total										
36.449	12.714	21.110	17.201	36.717	34.554	24.402	28.056	15.475	13.825	Total
18.969	7.449	15.692	8.258	19.191	19.641	8.867	7.237	5.984	6.110	Hommes
17.480	5.265	5.417	8.943	17.526	14.914	15.534	20.818	9.492	7.715	Femmes
Temps complet										
Total										
29.027	8.160	19.546	15.735	29.819	29.778	19.126	20.589	12.063	13.460	Total
16.758	5.405	14.709	8.186	17.569	18.657	7.615	6.365	5.201	6.015	Hommes
12.270	2.755	4.837	7.549	12.250	11.120	11.511	14.225	6.862	7.445	Femmes
Temps partiel										
Total										
7.421	4.554	1.564	1.466	6.898	4.777	5.275	7.466	3.412	365	Total
2.211	2.044	984	72	1.623	983	1.253	873	783	95	Hommes
5.211	2.510	580	1.394	5.276	3.793	4.023	6.594	2.630	269	Femmes

Section de la NACE
tertiaire

G	H	I	J	K	L	M	N	O	P et Q	Régime de travail habituel
Région de Bruxelles-Capitale										
Total										
36.449	12.714	21.110	17.201	36.717	34.554	24.402	28.056	15.475	13.825	Total
4.392	2.143	1.900	938	3.538	1.557	977	1.463	1.178	76	De 15 à 24 ans
27.138	9.001	16.169	13.204	28.601	25.700	17.097	22.375	12.023	10.377	De 25 à 49 ans
4.919	1.569	3.041	3.059	4.578	7.298	6.327	4.218	2.274	3.372	50 ans et plus
Temps complet										
Total										
29.027	8.160	19.546	15.735	29.819	29.778	19.126	20.589	12.063	13.460	Total
3.000	1.062	1.659	865	2.169	906	641	1.016	942	76	De 15 à 24 ans
22.289	5.902	14.970	12.026	24.232	22.447	13.340	16.984	9.523	10.076	De 25 à 49 ans
3.738	1.196	2.917	2.844	3.417	6.425	5.145	2.590	1.598	3.309	50 ans et plus
Temps partiel										
Total										
7.421	4.554	1.564	1.466	6.898	4.777	5.275	7.466	3.412	365	Total
1.392	1.081	241	72	1.369	651	336	447	237	0	De 15 à 24 ans
4.849	3.100	1.199	1.178	4.369	3.253	3.758	5.391	2.500	301	De 25 à 49 ans
1.181	373	124	215	1.160	873	1.182	1.629	675	63	50 ans et plus

T2.011

Enquête sur les forces de travail 1999

Population ayant un emploi

Emploi salarié (hormis ALE et travail occasionnel) : régime de travail (temps plein /

Section de la NACE								
Régime de travail habituel	Ensemble des activités	Secteur primaire	Secteur secondaire				Secteur	
		A et B	Total secteur secondaire	C	D	E	F	Total secteur tertiaire
Région flamande								
Total								
Total	2.054.420	14.650	651.001	2.998	505.439	16.275	126.289	1.388.770
Hommes	1.181.700	11.146	517.892	2.327	383.765	14.222	117.577	652.662
Femmes	872.720	3.503	133.109	670	121.674	2.053	8.711	736.108
Temps complet								
Total	1.650.662	10.827	613.621	2.796	473.622	15.562	121.640	1.026.214
Hommes	1.130.445	9.938	508.316	2.126	376.265	14.132	115.794	612.191
Femmes	520.217	889	105.305	670	97.358	1.431	5.846	414.023
Temps partiel								
Total	403.758	3.823	37.380	202	31.817	713	4.649	362.556
Hommes	51.255	1.208	9.576	202	7.500	91	1.784	40.471
Femmes	352.503	2.615	27.804	0	24.317	622	2.865	322.084

Section de la NACE								
Régime de travail habituel	Ensemble des activités	Secteur primaire	Secteur secondaire				Secteur	
		A et B	Total secteur secondaire	C	D	E	F	Total secteur tertiaire
Région flamande								
Total								
Total	2.054.420	14.650	651.001	2.998	505.439	16.275	126.289	1.388.770
De 15 à 24 ans	220.253	3.214	80.607	0	61.222	954	18.431	136.432
De 25 à 49 ans	1.541.608	10.304	480.904	2.489	375.577	10.475	92.363	1.050.399
50 ans et plus	292.559	1.131	89.489	508	68.640	4.846	15.494	201.939
Temps complet								
Total	1.650.662	10.827	613.621	2.796	473.622	15.562	121.640	1.026.214
De 15 à 24 ans	182.476	2.384	78.246	0	59.601	954	17.692	101.845
De 25 à 49 ans	1.234.855	7.834	453.338	2.369	351.779	10.118	89.072	773.684
50 ans et plus	233.331	609	82.036	427	62.242	4.490	14.877	150.685
Temps partiel								
Total	403.758	3.823	37.380	202	31.817	713	4.649	362.556
De 15 à 24 ans	37.777	830	2.361	0	1.621	0	740	34.586
De 25 à 49 ans	306.753	2.471	27.566	121	23.798	356	3.292	276.716
50 ans et plus	59.229	522	7.453	81	6.398	356	617	51.254

temps partiel), activité économique NACE, sexe ou âge et région de résidence (suite)
Section de la NACE
tertiaire

G	H	I	J	K	L	M	N	O	P et Q	Régime de travail habituel
										Région flamande
										Total
249.429	43.122	176.198	88.181	139.520	205.337	191.115	227.262	57.615	10.990	Total
120.434	19.212	133.181	48.635	73.437	123.537	60.370	42.650	26.257	4.948	Hommes
128.995	23.910	43.017	39.546	66.083	81.801	130.745	184.611	31.358	6.042	Femmes
										Temps complet
182.438	24.177	161.043	73.207	114.577	166.509	140.967	117.669	37.802	7.826	Total
113.498	14.179	127.901	47.268	70.641	118.765	55.967	36.269	22.932	4.771	Hommes
68.940	9.998	33.143	25.938	43.936	47.744	84.999	81.400	14.870	3.055	Femmes
										Temps partiel
66.991	18.945	15.155	14.975	24.943	38.829	50.148	109.593	19.813	3.164	Total
6.936	5.033	5.280	1.367	2.796	4.772	4.403	6.382	3.325	177	Hommes
60.055	13.912	9.875	13.608	22.147	34.057	45.746	103.211	16.488	2.987	Femmes

Section de la NACE
tertiaire

G	H	I	J	K	L	M	N	O	P et Q	Régime de travail habituel
										Région flamande
										Total
249.429	43.122	176.198	88.181	139.520	205.337	191.115	227.262	57.615	10.990	Total
35.926	11.763	14.822	6.868	17.767	10.228	10.511	21.101	7.102	345	De 15 à 24 ans
187.372	28.280	134.309	67.554	108.369	154.534	137.463	182.594	41.887	8.038	De 25 à 49 ans
26.131	3.079	27.067	13.759	13.385	40.576	43.141	23.567	8.625	2.607	50 ans et plus
										Temps complet
182.438	24.177	161.043	73.207	114.577	166.509	140.967	117.669	37.802	7.826	Total
24.943	5.265	14.147	6.500	15.717	9.360	7.341	14.303	4.164	106	De 15 à 24 ans
139.353	17.494	122.742	55.265	89.003	124.291	102.130	90.840	26.937	5.628	De 25 à 49 ans
18.142	1.419	24.154	11.442	9.857	32.858	31.496	12.525	6.701	2.092	50 ans et plus
										Temps partiel
66.991	18.945	15.155	14.975	24.943	38.829	50.148	109.593	19.813	3.164	Total
10.983	6.498	674	368	2.049	868	3.170	6.797	2.939	239	De 15 à 24 ans
48.019	10.786	11.567	12.289	19.366	30.243	35.333	91.753	14.950	2.410	De 25 à 49 ans
7.989	1.661	2.914	2.317	3.528	7.718	11.645	11.042	1.924	515	50 ans et plus

T2.011

Enquête sur les forces de travail 1999

Population ayant un emploi

Emploi salarié : régime de travail (temps plein / temps partiel), activité économique

Section de la NACE								
Régime de travail habituel	Ensemble des activités	Secteur primaire	Secteur secondaire				Secteur	
		A et B	Total secteur secondaire	C	D	E	F	Total secteur tertiaire
Région wallonne								
Total								
Total	975.452	5.551	259.371	4.769	174.657	13.839	66.107	710.529
Hommes	569.823	4.488	221.129	4.345	141.620	12.542	62.622	344.206
Femmes	405.628	1.063	38.242	423	33.037	1.297	3.485	366.323
Temps complet								
Total	777.502	4.335	245.677	4.465	164.945	13.469	62.798	527.490
Hommes	558.071	3.894	215.040	4.242	137.885	12.396	60.516	319.137
Femmes	239.430	441	30.637	223	27.059	1.073	2.282	208.353
Temps partiel								
Total	197.950	1.216	13.694	304	9.712	369	3.309	183.039
Hommes	31.752	594	6.090	103	3.735	146	2.106	25.069
Femmes	166.198	623	7.605	201	5.977	223	1.203	157.970

Section de la NACE								
Régime de travail habituel	Ensemble des activités	Secteur primaire	Secteur secondaire				Secteur	
		A et B	Total secteur secondaire	C	D	E	F	Total secteur tertiaire
Région wallonne								
Total								
Total	975.452	5.551	259.371	4.769	174.657	13.839	66.107	710.529
De 15 à 24 ans	81.518	1.103	22.990	439	12.967	740	8.844	57.425
De 25 à 49 ans	739.878	3.891	195.158	3.340	133.412	9.245	49.162	540.830
50 ans et plus	154.055	557	41.223	990	28.278	3.853	8.102	112.275
Temps complet								
Total	777.502	4.335	245.677	4.465	164.945	13.469	62.798	527.490
De 15 à 24 ans	61.243	919	21.147	439	12.221	740	7.747	39.177
De 25 à 49 ans	590.281	2.949	185.492	3.139	126.073	8.965	47.316	401.839
50 ans et plus	125.978	467	39.038	887	26.651	3.764	7.735	86.474
Temps partiel								
Total	197.950	1.216	13.694	304	9.712	369	3.309	183.039
De 15 à 24 ans	20.275	185	1.843	0	746	0	1.097	18.247
De 25 à 49 ans	149.597	941	9.666	201	7.339	280	1.846	138.990
50 ans et plus	28.077	90	2.186	103	1.627	89	367	25.801

temps partiel), activité économique NACE, sexe ou âge et région de résidence (suite et fin)**Section de la NACE**

tertiaire										Régime de travail habituel
G	H	I	J	K	L	M	N	O	P et Q	
										Région wallonne
										Total
114.295	19.315	78.005	37.113	43.811	135.832	118.726	120.304	34.543	8.585	Total
59.791	10.284	65.932	20.879	22.956	76.266	38.539	26.909	19.693	2.958	Hommes
54.505	9.031	12.073	16.234	20.856	59.566	80.187	93.395	14.849	5.627	Femmes
										Temps complet
										Total
78.662	10.065	72.135	32.517	34.220	111.549	87.017	70.354	25.462	5.510	Total
55.184	6.772	63.199	20.720	21.614	72.204	35.391	23.880	17.700	2.472	Hommes
23.478	3.293	8.936	11.797	12.605	39.345	51.626	46.474	7.762	3.037	Femmes
										Temps partiel
										Total
35.633	9.250	5.871	4.596	9.592	24.283	31.709	49.950	9.080	3.076	Total
4.606	3.512	2.733	159	1.341	4.062	3.147	3.029	1.993	486	Hommes
31.027	5.738	3.137	4.437	8.250	20.221	28.562	46.921	7.087	2.590	Femmes

Section de la NACE

tertiaire										Régime de travail habituel
G	H	I	J	K	L	M	N	O	P et Q	
										Région wallonne
										Total
114.295	19.315	78.005	37.113	43.811	135.832	118.726	120.304	34.543	8.585	Total
16.314	4.979	4.497	3.047	4.593	6.285	3.941	9.422	3.774	571	De 15 à 24 ans
84.323	13.554	63.613	27.554	32.956	102.083	88.643	96.367	25.707	6.029	De 25 à 49 ans
13.658	782	9.895	6.511	6.262	27.464	26.141	14.515	5.062	1.986	50 ans et plus
										Temps complet
										Total
78.662	10.065	72.135	32.517	34.220	111.549	87.017	70.354	25.462	5.510	Total
10.547	2.148	3.932	3.047	3.871	4.721	2.431	5.676	2.307	497	De 15 à 24 ans
58.652	7.455	59.016	23.536	26.151	84.083	63.988	55.793	19.388	3.778	De 25 à 49 ans
9.463	463	9.187	5.933	4.198	22.744	20.598	8.885	3.768	1.235	50 ans et plus
										Temps partiel
										Total
35.633	9.250	5.871	4.596	9.592	24.283	31.709	49.950	9.080	3.076	Total
5.768	2.832	565	0	722	1.564	1.510	3.747	1.467	74	De 15 à 24 ans
25.671	6.099	4.597	4.017	6.806	18.000	24.655	40.574	6.319	2.251	De 25 à 49 ans
4.194	319	708	578	2.064	4.720	5.543	5.629	1.295	751	50 ans et plus

T2.012

Enquête sur les forces de travail 1999

Population ayant un emploi

Part de l'emploi salarié à temps partiel dans l'emploi salarié total (hormis ALE et travail

	Total	De 15 à 24 ans	De 25 à 49 ans	De 50 à 64 ans	De 15 à 19 ans	De 20 à 24 ans	De 25 à 29 ans
Belgique							
Salariés à temps partiel							
Total	644.902	64.066	487.859	92.977	15.940	48.126	72.889
Hommes	93.728	20.009	56.311	17.408	8.181	11.828	10.925
Femmes	551.174	44.057	431.548	75.569	7.759	36.298	61.964
Ensemble des salariés							
Total	3.308.935	323.257	2.494.086	491.592	48.044	275.213	500.146
Hommes	1.898.884	181.529	1.398.251	319.104	30.035	151.494	267.060
Femmes	1.410.051	141.728	1.095.835	172.488	18.009	123.719	233.086
Taux de travail salarié à temps partiel							
Total	19,5%	19,8%	19,6%	18,9%	33,2%	17,5%	14,6%
Hommes	4,9%	11,0%	4,0%	5,5%	27,2%	7,8%	4,1%
Femmes	39,1%	31,1%	39,4%	43,8%	43,1%	29,3%	26,6%
Région de Bruxelles-Capitale							
Salariés à temps partiel							
Total	45.051	6.014	31.509	7.528	1.179	4.835	7.401
Hommes	11.894	2.603	7.463	1.828	813	1.791	2.341
Femmes	33.157	3.410	24.047	5.700	366	3.044	5.060
Ensemble des salariés							
Total	283.063	21.486	212.600	48.977	2.380	19.106	50.995
Hommes	150.255	12.024	111.119	27.112	1.858	10.166	26.133
Femmes	132.808	9.462	101.481	21.865	522	8.940	24.862
Taux de travail salarié à temps partiel							
Total	15,9%	28,0%	14,8%	15,4%	49,5%	25,3%	14,5%
Hommes	7,9%	21,6%	6,7%	6,7%	43,7%	17,6%	9,0%
Femmes	25,0%	36,0%	23,7%	26,1%	70,1%	34,0%	20,4%
Région flamande							
Salariés à temps partiel							
Total	402.696	37.777	306.753	58.166	11.222	26.555	39.136
Hommes	50.645	10.200	28.434	12.010	4.878	5.323	3.385
Femmes	352.051	27.577	278.318	46.156	6.345	21.232	35.752
Ensemble des salariés							
Total	2.052.209	220.253	1.541.608	290.349	35.659	184.594	306.382
Hommes	1.180.111	121.484	864.428	194.200	20.965	100.518	160.993
Femmes	872.098	98.769	677.180	96.149	14.694	84.075	145.389
Taux de travail salarié à temps partiel							
Total	19,6%	17,1%	19,9%	20,0%	31,5%	14,4%	12,8%
Hommes	4,3%	8,4%	3,3%	6,2%	23,3%	5,3%	2,1%
Femmes	40,4%	27,9%	41,1%	48,0%	43,2%	25,3%	24,6%
Région wallonne							
Salariés à temps partiel							
Total	197.155	20.275	149.597	27.283	3.539	16.737	26.351
Hommes	31.190	7.205	20.415	3.570	2.491	4.715	5.199
Femmes	165.966	13.070	129.183	23.713	1.048	12.022	21.152
Ensemble des salariés							
Total	973.663	81.518	739.878	152.267	10.004	71.513	142.769
Hommes	568.519	48.021	422.704	97.793	7.211	40.810	79.934
Femmes	405.144	33.497	317.174	54.474	2.793	30.703	62.835
Taux de travail salarié à temps partiel							
Total	20,3%	24,9%	20,2%	17,9%	35,4%	23,4%	18,5%
Hommes	5,5%	15,0%	4,8%	3,6%	34,5%	11,6%	6,5%
Femmes	41,0%	39,0%	40,7%	43,5%	37,5%	39,2%	33,7%

occasionnel, population de 15 à 64 ans), sexe, âge et région de résidence

De 30 à 34 ans	De 35 à 39 ans	De 40 à 44 ans	De 45 à 49 ans	De 50 à 54 ans	De 55 à 59 ans	De 60 à 64 ans	
							Belgique
							Salariés à temps partiel
106.169	126.812	102.622	79.368	58.872	25.896	8.209	Total
11.748	12.116	12.443	9.081	7.498	5.700	4.210	Hommes
94.420	114.697	90.179	70.288	51.374	20.196	3.999	Femmes
							Ensemble des salariés
539.886	548.275	485.978	419.802	320.000	139.612	31.981	Total
299.742	300.718	278.310	252.422	203.525	91.783	23.797	Hommes
240.144	247.557	207.668	167.380	116.475	47.829	8.184	Femmes
							Taux de travail salarié à temps partiel
19,7%	23,1%	21,1%	18,9%	18,4%	18,6%	25,7%	Total
3,9%	4,0%	4,5%	3,6%	3,7%	6,2%	17,7%	Hommes
39,3%	46,3%	43,4%	42,0%	44,1%	42,2%	48,9%	Femmes
							Région de Bruxelles-Capitale
							Salariés à temps partiel
7.508	6.327	5.720	4.553	3.851	2.934	744	Total
2.074	1.061	1.264	722	851	637	340	Hommes
5.434	5.266	4.456	3.831	3.000	2.297	403	Femmes
							Ensemble des salariés
49.303	43.083	36.961	32.258	27.900	16.334	4.743	Total
26.341	22.627	19.542	16.477	15.517	8.162	3.433	Hommes
22.962	20.457	17.419	15.780	12.384	8.172	1.309	Femmes
							Taux de travail salarié à temps partiel
15,2%	14,7%	15,5%	14,1%	13,8%	18,0%	15,7%	Total
7,9%	4,7%	6,5%	4,4%	5,5%	7,8%	9,9%	Hommes
23,7%	25,7%	25,6%	24,3%	24,2%	28,1%	30,8%	Femmes
							Région flamande
							Salariés à temps partiel
63.983	84.939	66.776	51.919	37.427	16.079	4.661	Total
4.798	6.939	7.306	6.007	5.287	3.906	2.817	Hommes
59.185	78.000	59.470	45.912	32.140	12.173	1.843	Femmes
							Ensemble des salariés
337.716	342.779	299.711	255.020	190.505	83.720	16.124	Total
186.773	187.459	172.931	156.271	123.733	57.972	12.495	Hommes
150.943	155.320	126.780	98.749	66.772	25.748	3.630	Femmes
							Taux de travail salarié à temps partiel
18,9%	24,8%	22,3%	20,4%	19,6%	19,2%	28,9%	Total
2,6%	3,7%	4,2%	3,8%	4,3%	6,7%	22,6%	Hommes
39,2%	50,2%	46,9%	46,5%	48,1%	47,3%	50,8%	Femmes
							Région wallonne
							Salariés à temps partiel
34.678	35.546	30.125	22.896	17.595	6.884	2.805	Total
4.876	4.116	3.872	2.351	1.360	1.157	1.052	Hommes
29.802	31.431	26.253	20.545	16.234	5.726	1.752	Femmes
							Ensemble des salariés
152.866	162.413	149.306	132.524	101.594	39.558	11.114	Total
86.628	90.632	85.836	79.674	64.275	25.649	7.869	Hommes
66.239	71.781	63.470	52.850	37.319	13.909	3.245	Femmes
							Taux de travail salarié à temps partiel
22,7%	21,9%	20,2%	17,3%	17,3%	17,4%	25,2%	Total
5,6%	4,5%	4,5%	3,0%	2,1%	4,5%	13,4%	Hommes
45,0%	43,8%	41,4%	38,9%	43,5%	41,2%	54,0%	Femmes

T2.013

Enquête sur les forces de travail 1999

Population ayant un emploi

Emploi salarié selon le type de contrat (durée indéterminée ou temporaire), sexe, âge

Emploi permanent ou temporaire	Total	De 15 à 24 ans	De 25 à 49 ans	50 ans et plus	De 15 à 19 ans	De 20 à 24 ans	De 25 à 29 ans
Belgique							
Total salariés							
Total	3.346.571	327.193	2.518.809	500.569	50.017	277.175	503.744
Hommes	1.908.568	182.905	1.401.981	323.682	30.613	152.293	267.460
Femmes	1.438.003	144.288	1.116.828	176.888	19.405	124.883	236.284
Emploi permanent							
Total	3.016.813	214.010	2.317.577	485.226	18.298	195.712	429.239
Hommes	1.769.293	125.994	1.326.480	316.819	12.299	113.695	236.130
Femmes	1.247.520	88.016	991.096	168.407	5.999	82.018	193.108
Total emploi temporaire							
Total	329.758	113.182	201.232	15.343	31.720	81.463	74.505
Hommes	139.275	56.911	75.501	6.863	18.314	38.598	31.329
Femmes	190.483	56.271	125.731	8.480	13.406	42.865	43.175
Interim							
Total	54.495	22.806	29.773	1.915	4.764	18.042	10.492
Hommes	31.809	13.705	16.871	1.233	2.961	10.743	5.913
Femmes	22.686	9.101	12.903	682	1.802	7.299	4.579
ALE							
Total	25.772	1.158	21.843	2.771	0	1.158	3.031
Hommes	4.278	254	3.320	705	0	254	400
Femmes	21.493	904	18.523	2.067	0	904	2.630
Formation							
Total	31.672	22.200	9.472	0	11.637	10.563	6.440
Hommes	20.380	14.660	5.720	0	8.355	6.305	3.838
Femmes	11.292	7.540	3.752	0	3.283	4.258	2.602
Contrat d'étudiant							
Total	15.440	14.473	967	0	8.929	5.544	751
Hommes	7.535	7.013	521	0	4.251	2.762	410
Femmes	7.906	7.460	446	0	4.678	2.782	341
Durée déterminée							
Total	145.820	40.100	100.180	5.541	2.974	37.127	40.268
Hommes	55.591	16.534	36.369	2.688	1.201	15.333	15.519
Femmes	90.230	23.567	63.811	2.852	1.773	21.794	24.750
Autre							
Total	49.465	9.667	36.118	3.681	1.442	8.225	12.955
Hommes	17.572	3.623	12.290	1.658	967	2.656	5.249
Femmes	31.894	6.043	23.827	2.023	475	5.569	7.706
Travail occasionnel							
Total	7.093	2.779	2.880	1.435	1.974	805	567
Hommes	2.111	1.123	410	578	578	545	0
Femmes	4.982	1.656	2.470	857	1.396	260	567

et région de résidence

De 30 à 34 ans	De 35 à 39 ans	De 40 à 44 ans	De 45 à 49 ans	De 50 à 54 ans	De 55 à 59 ans	60 ans et plus	Emploi permanent ou temporaire
							Belgique
							Total salariés
544.756	553.923	490.858	425.528	322.644	140.007	37.918	Total
300.742	301.692	278.608	253.480	204.136	91.878	27.668	Hommes
244.014	252.231	212.250	172.048	118.508	48.130	10.250	Femmes
							Emploi permanent
497.787	520.520	464.870	405.161	314.711	136.216	34.300	Total
281.271	291.980	270.690	246.409	201.149	90.115	25.555	Hommes
216.516	228.541	194.180	158.752	113.562	46.100	8.745	Femmes
							Total emploi temporaire
46.970	33.403	25.988	20.367	7.933	3.792	3.618	Total
19.471	9.712	7.918	7.071	2.987	1.762	2.113	Hommes
27.498	23.690	18.071	13.296	4.946	2.029	1.505	Femmes
							Interim
8.568	4.616	3.748	2.350	983	394	539	Total
5.018	2.254	2.163	1.523	666	267	301	Hommes
3.550	2.362	1.584	827	317	127	238	Femmes
							ALE
4.605	5.162	4.194	4.851	2.483	248	41	Total
836	974	298	812	569	95	41	Hommes
3.769	4.188	3.896	4.039	1.914	153	0	Femmes
							Formation
1.792	455	573	213	0	0	0	Total
1.124	263	378	118	0	0	0	Hommes
668	192	195	95	0	0	0	Femmes
							Contrat d'étudiant
111	0	105	0	0	0	0	Total
111	0	0	0	0	0	0	Hommes
0	0	105	0	0	0	0	Femmes
							Durée déterminée
23.336	17.377	10.903	8.295	3.245	1.407	889	Total
9.673	5.002	3.134	3.041	1.352	631	705	Hommes
13.663	12.376	7.768	5.254	1.893	776	183	Femmes
							Autre
8.292	5.307	5.781	3.783	1.061	1.596	1.024	Total
2.545	1.221	1.944	1.331	358	770	530	Hommes
5.747	4.086	3.836	2.452	704	825	494	Femmes
							Travail occasionnel
265	486	686	875	162	148	1.125	Total
164	0	0	246	43	0	536	Hommes
101	486	686	630	119	148	590	Femmes

T2.013

Enquête sur les forces de travail 1999

Population ayant un emploi

Emploi salarié selon le type de contrat (durée indéterminée ou temporaire), sexe, âge

Emploi permanent ou temporaire	Total	De 15 à 24 ans	De 25 à 49 ans	50 ans et plus	De 15 à 19 ans	De 20 à 24 ans	De 25 à 29 ans
Région de Bruxelles-Capitale							
Total salariés							
Total	285.362	21.882	213.352	50.127	2.522	19.360	51.075
Hommes	151.374	12.254	111.365	27.756	1.918	10.336	26.133
Femmes	133.988	9.628	101.988	22.372	604	9.024	24.942
Emploi permanent							
Total	256.050	14.815	193.095	48.140	690	14.125	42.164
Hommes	136.838	7.914	102.198	26.725	451	7.464	22.537
Femmes	119.212	6.901	90.896	21.415	239	6.661	19.627
Total emploi temporaire							
Total	29.312	7.067	20.258	1.987	1.832	5.235	8.911
Hommes	14.537	4.339	9.166	1.031	1.467	2.872	3.596
Femmes	14.776	2.728	11.091	957	365	2.363	5.315
Interim							
Total	4.706	1.229	3.132	345	303	926	1.176
Hommes	2.677	858	1.623	197	241	617	669
Femmes	2.029	371	1.510	148	62	309	507
ALE							
Total	886	72	509	305	0	72	80
Hommes	396	72	81	243	0	72	0
Femmes	489	0	428	61	0	0	80
Formation							
Total	2.572	1.253	1.319	0	684	569	893
Hommes	1.825	1.088	737	0	684	404	464
Femmes	746	164	582	0	0	164	430
Contrat d'étudiant							
Total	1.483	1.091	392	0	551	540	281
Hommes	863	561	302	0	330	231	191
Femmes	621	530	90	0	221	309	90
Durée déterminée							
Total	13.339	2.318	10.334	686	152	2.167	4.637
Hommes	5.875	1.368	4.371	136	152	1.216	1.702
Femmes	7.464	950	5.963	550	0	950	2.936
Autre							
Total	5.685	780	4.328	577	0	780	1.843
Hommes	2.577	234	1.889	454	0	234	570
Femmes	3.107	546	2.439	122	0	546	1.273
Travail occasionnel							
Total	642	324	243	75	142	182	0
Hommes	323	158	164	0	60	98	0
Femmes	319	166	79	75	82	84	0

et région de résidence (suite)

**Emploi
permanent ou
temporaire**

De 30 à 34 ans	De 35 à 39 ans	De 40 à 44 ans	De 45 à 49 ans	De 50 à 54 ans	De 55 à 59 ans	60 ans et plus	
							Région de Bruxelles-Capitale
							Total salariés
49.544	43.389	37.020	32.325	28.280	16.334	5.514	Total
26.505	22.708	19.542	16.477	15.760	8.162	3.834	Hommes
23.039	20.681	17.478	15.848	12.520	8.172	1.680	Femmes
							Emploi permanent
44.726	40.282	34.747	31.175	27.456	15.789	4.895	Total
23.994	21.489	18.359	15.819	15.357	7.866	3.502	Hommes
20.732	18.793	16.389	15.356	12.099	7.923	1.394	Femmes
							Total emploi temporaire
4.817	3.107	2.273	1.149	824	545	618	Total
2.511	1.219	1.183	658	403	296	332	Hommes
2.306	1.889	1.089	491	421	249	286	Femmes
							Interim
939	442	426	149	88	0	258	Total
413	163	301	77	88	0	109	Hommes
526	279	126	72	0	0	148	Femmes
							ALE
76	227	59	67	305	0	0	Total
0	81	0	0	243	0	0	Hommes
76	146	59	67	61	0	0	Femmes
							Formation
263	82	81	0	0	0	0	Total
111	82	81	0	0	0	0	Hommes
152	0	0	0	0	0	0	Femmes
							Contrat d'étudiant
111	0	0	0	0	0	0	Total
111	0	0	0	0	0	0	Hommes
0	0	0	0	0	0	0	Femmes
							Durée déterminée
2.468	1.579	999	651	357	191	138	Total
1.296	567	368	438	72	64	0	Hommes
1.173	1.012	631	213	285	127	138	Femmes
							Autre
795	699	708	283	0	354	223	Total
416	326	434	143	0	232	223	Hommes
379	373	274	139	0	122	0	Femmes
							Travail occasionnel
164	79	0	0	75	0	0	Total
164	0	0	0	0	0	0	Hommes
0	79	0	0	75	0	0	Femmes

T2.013

Enquête sur les forces de travail 1999

Population ayant un emploi

Emploi salarié selon le type de contrat (durée indéterminée ou temporaire), sexe, âge

Emploi permanent ou temporaire	Total	De 15 à 24 ans	De 25 à 49 ans	50 ans et plus	De 15 à 19 ans	De 20 à 24 ans	De 25 à 29 ans
Région flamande							
Total salariés							
Total	2.072.513	222.519	1.555.291	294.703	36.916	185.603	307.945
Hommes	1.184.320	122.005	866.069	196.246	21.075	100.931	161.096
Femmes	888.193	100.514	689.222	98.457	15.842	84.672	146.849
Emploi permanent							
Total	1.878.096	149.221	1.443.464	285.411	14.789	134.432	269.301
Hommes	1.107.017	87.539	827.711	191.767	9.811	77.728	145.689
Femmes	771.079	61.682	615.753	93.644	4.979	56.703	123.612
Total emploi temporaire							
Total	194.417	73.298	111.828	9.291	22.127	51.171	38.644
Hommes	77.303	34.466	38.358	4.479	11.264	23.202	15.407
Femmes	117.114	38.832	73.470	4.812	10.863	27.969	23.237
Interim							
Total	35.534	16.298	17.896	1.341	3.915	12.383	6.608
Hommes	20.185	9.825	9.552	807	2.319	7.506	3.616
Femmes	15.349	6.472	8.344	534	1.595	4.877	2.992
ALE							
Total	14.614	599	12.546	1.469	0	599	1.270
Hommes	1.826	134	1.524	169	0	134	103
Femmes	12.788	466	11.023	1.300	0	466	1.167
Formation							
Total	17.886	12.694	5.192	0	6.804	5.890	3.666
Hommes	10.928	7.476	3.452	0	4.320	3.156	2.336
Femmes	6.958	5.218	1.740	0	2.484	2.734	1.330
Contrat d'étudiant							
Total	11.005	10.754	251	0	6.879	3.875	251
Hommes	4.992	4.992	0	0	3.161	1.830	0
Femmes	6.013	5.763	251	0	3.718	2.044	251
Durée déterminée							
Total	82.435	25.460	53.582	3.393	2.343	23.116	19.068
Hommes	27.900	9.312	16.513	2.075	782	8.530	6.332
Femmes	54.535	16.148	37.069	1.318	1.561	14.587	12.736
Autre							
Total	29.464	5.826	21.223	2.415	929	4.898	7.489
Hommes	10.678	2.340	7.199	1.140	572	1.767	3.020
Femmes	18.786	3.486	14.024	1.275	356	3.130	4.469
Travail occasionnel							
Total	3.479	1.667	1.137	675	1.257	410	292
Hommes	794	388	118	289	109	279	0
Femmes	2.685	1.279	1.020	386	1.148	131	292

et région de résidence (suite)

De 30 à 34 ans	De 35 à 39 ans	De 40 à 44 ans	De 45 à 49 ans	De 50 à 54 ans	De 55 à 59 ans	60 ans et plus	Emploi permanent ou temporaire
							Région flamande
							Total salariés
340.119	345.899	302.989	258.339	191.772	83.921	19.010	Total
187.303	187.774	173.119	156.777	123.807	58.067	14.373	Hommes
152.816	158.125	129.870	101.562	67.965	25.855	4.637	Femmes
							Emploi permanent
315.335	325.977	287.165	245.685	186.524	81.968	16.919	Total
177.802	182.960	169.060	152.200	121.755	56.981	13.030	Hommes
137.534	143.017	118.105	93.486	64.769	24.986	3.889	Femmes
							Total emploi temporaire
24.784	19.922	15.824	12.654	5.247	1.954	2.090	Total
9.501	4.814	4.058	4.577	2.051	1.085	1.343	Hommes
15.282	15.108	11.766	8.077	3.196	869	748	Femmes
							Interim
4.743	2.647	2.318	1.580	841	217	282	Total
2.763	1.046	1.076	1.051	525	91	192	Hommes
1.980	1.601	1.242	529	317	127	90	Femmes
							ALE
2.403	2.976	2.879	3.018	1.267	202	0	Total
530	315	188	388	74	95	0	Hommes
1.873	2.660	2.692	2.630	1.193	107	0	Femmes
							Formation
926	297	185	118	0	0	0	Total
722	181	95	118	0	0	0	Hommes
204	116	90	0	0	0	0	Femmes
							Contrat d'étudiant
0	0	0	0	0	0	0	Total
0	0	0	0	0	0	0	Hommes
0	0	0	0	0	0	0	Femmes
							Durée déterminée
12.001	10.715	6.567	5.232	2.188	622	583	Total
4.044	2.586	1.492	2.059	1.095	397	583	Hommes
7.956	8.129	5.075	3.173	1.093	225	0	Femmes
							Autre
4.711	3.142	3.475	2.405	951	913	551	Total
1.442	686	1.208	843	358	503	279	Hommes
3.269	2.456	2.268	1.562	593	410	272	Femmes
							Travail occasionnel
0	145	399	301	0	0	675	Total
0	0	0	118	0	0	289	Hommes
0	145	399	183	0	0	386	Femmes

T2.013

Enquête sur les forces de travail 1999

Population ayant un emploi

Emploi salarié selon le type de contrat (durée indéterminée ou temporaire), sexe, âge

Emploi permanent ou temporaire	Total	De 15 à 24 ans	De 25 à 49 ans	50 ans et plus	De 15 à 19 ans	De 20 à 24 ans	De 25 à 29 ans
Région wallonne							
Total salariés							
Total	988.696	82.792	750.165	155.739	10.579	72.213	144.724
Hommes	572.874	48.646	424.548	99.680	7.620	41.026	80.231
Femmes	415.822	34.146	325.617	56.059	2.959	31.186	64.493
Emploi permanent							
Total	882.667	49.974	681.019	151.675	2.818	47.156	117.774
Hommes	525.438	30.540	396.571	98.327	2.037	28.503	67.904
Femmes	357.229	19.434	284.447	53.348	781	18.653	49.870
Total emploi temporaire							
Total	106.029	32.818	69.147	4.064	7.761	25.057	26.949
Hommes	47.436	18.106	27.977	1.353	5.583	12.523	12.327
Femmes	58.593	14.712	41.170	2.712	2.178	12.533	14.623
Interim							
Total	14.254	5.280	8.745	230	546	4.734	2.708
Hommes	8.946	3.022	5.695	230	401	2.620	1.627
Femmes	5.308	2.258	3.049	0	145	2.113	1.081
ALE							
Total	10.272	486	8.788	998	0	486	1.680
Hommes	2.056	48	1.716	293	0	48	297
Femmes	8.216	438	7.072	705	0	438	1.383
Formation							
Total	11.215	8.253	2.961	0	4.150	4.104	1.881
Hommes	7.627	6.096	1.531	0	3.351	2.745	1.038
Femmes	3.588	2.158	1.430	0	799	1.359	842
Contrat d'étudiant							
Total	2.952	2.628	324	0	1.499	1.129	219
Hommes	1.680	1.461	219	0	760	701	219
Femmes	1.272	1.167	105	0	739	429	0
Durée déterminée							
Total	50.047	12.322	36.263	1.462	479	11.843	16.563
Hommes	21.816	5.854	15.484	477	267	5.586	7.485
Femmes	28.231	6.468	20.779	984	211	6.257	9.078
Autre							
Total	14.317	3.060	10.567	690	513	2.547	3.623
Hommes	4.316	1.049	3.203	64	395	654	1.660
Femmes	10.001	2.011	7.364	626	119	1.893	1.964
Travail occasionnel							
Total	2.973	788	1.499	686	575	213	275
Hommes	994	577	128	289	408	168	0
Femmes	1.978	211	1.371	396	166	45	275

et région de résidence (suite et fin)

De 30 à 34 ans	De 35 à 39 ans	De 40 à 44 ans	De 45 à 49 ans	De 50 à 54 ans	De 55 à 59 ans	60 ans et plus	Emploi permanent ou temporaire
							Région wallonne
							Total salariés
155.094	164.634	150.849	134.864	102.593	39.752	13.395	Total
86.934	91.210	85.947	80.226	64.569	25.649	9.462	Hommes
68.159	73.424	64.902	54.639	38.023	14.103	3.933	Femmes
							Emploi permanent
137.725	154.261	142.958	128.300	100.731	38.459	12.485	Total
79.475	87.530	83.271	78.390	64.037	25.267	9.023	Hommes
58.250	66.731	59.686	49.910	36.694	13.192	3.462	Femmes
							Total emploi temporaire
17.369	10.373	7.891	6.564	1.862	1.293	910	Total
7.459	3.680	2.676	1.836	533	381	439	Hommes
9.910	6.694	5.216	4.729	1.329	911	471	Femmes
							Interim
2.886	1.527	1.003	621	53	176	0	Total
1.842	1.045	787	395	53	176	0	Hommes
1.044	482	217	226	0	0	0	Femmes
							ALE
2.126	1.959	1.256	1.766	911	46	41	Total
307	578	110	424	251	0	41	Hommes
1.820	1.382	1.145	1.342	660	46	0	Femmes
							Formation
603	76	307	95	0	0	0	Total
291	0	202	0	0	0	0	Hommes
312	76	105	95	0	0	0	Femmes
							Contrat d'étudiant
0	0	105	0	0	0	0	Total
0	0	0	0	0	0	0	Hommes
0	0	105	0	0	0	0	Femmes
							Durée déterminée
8.867	5.083	3.337	2.413	700	594	168	Total
4.333	1.848	1.274	545	185	170	122	Hommes
4.534	3.234	2.063	1.869	515	424	45	Femmes
							Autre
2.786	1.466	1.597	1.095	110	329	250	Total
687	209	303	344	0	35	29	Hommes
2.099	1.257	1.294	751	110	294	222	Femmes
							Travail occasionnel
101	262	287	574	87	148	450	Total
0	0	0	128	43	0	247	Hommes
101	262	287	446	44	148	204	Femmes

T2.014

Enquête sur les forces de travail 1999

Population ayant un emploi

Horaire particulier ou travail à domicile. Sexe, âge et région de résidence

Travail	Total			15 à 24 ans			25 à 34 ans		
	Total	Hommes	Femmes	Total	Hommes	Femmes	Total	Hommes	Femmes
Belgique									
Le soir									
Jamais	2.684.093	1.437.988	1.246.105	233.137	128.258	104.879	799.830	405.356	394.474
Parfois	787.102	524.554	262.549	64.614	37.445	27.169	242.374	151.272	91.101
Habituellement	332.963	230.126	102.837	32.616	19.748	12.868	103.146	68.385	34.761
Toujours	202.909	128.810	74.099	19.391	11.092	8.298	60.008	37.223	22.785
La nuit									
Jamais	3.427.005	1.886.329	1.540.676	299.167	160.633	138.534	1.022.375	529.690	492.685
Parfois	379.049	286.677	92.372	31.389	20.916	10.472	117.279	84.200	33.080
Habituellement	104.207	79.158	25.049	9.446	7.083	2.363	34.790	26.246	8.544
Toujours	96.807	69.313	27.494	9.756	7.912	1.845	30.913	22.101	8.812
Le samedi									
Jamais	2.536.161	1.450.577	1.085.584	216.741	133.877	82.864	758.602	410.437	348.166
Parfois	749.205	473.133	276.072	59.695	30.017	29.679	225.689	135.813	89.876
Habituellement	327.969	184.658	143.312	32.439	13.983	18.456	100.850	54.032	46.818
Toujours	393.733	213.110	180.623	40.882	18.667	22.216	120.216	61.955	58.261
Le dimanche									
Jamais	3.103.539	1.777.977	1.325.562	273.161	157.584	115.577	933.662	508.924	424.739
Parfois	529.421	328.963	200.458	40.328	19.868	20.460	155.542	87.855	67.687
Habituellement	201.340	113.847	87.493	19.824	9.326	10.498	63.759	34.522	29.236
Toujours	172.768	100.691	72.077	16.444	9.764	6.680	52.394	30.936	21.459
A domicile									
Jamais	3.478.808	1.996.737	1.482.071	334.913	188.297	146.616	1.071.468	589.798	481.670
Parfois	218.544	146.287	72.258	5.348	2.842	2.506	60.945	35.767	25.178
Habituellement	84.698	55.717	28.981	2.131	1.223	908	20.740	12.057	8.683
Toujours	225.018	122.737	102.281	7.366	4.181	3.185	52.204	24.615	27.589
Région de Bruxelles-Capitale									
Le soir									
Jamais	238.939	122.481	116.458	15.315	8.224	7.091	77.343	38.160	39.183
Parfois	65.374	41.045	24.329	3.095	2.073	1.022	24.955	14.677	10.278
Habituellement	18.384	13.494	4.890	1.491	1.094	397	7.291	4.926	2.365
Toujours	17.417	11.152	6.265	2.698	1.335	1.362	5.823	4.148	1.676
La nuit									
Jamais	301.944	159.672	142.272	20.363	11.037	9.326	101.143	51.734	49.409
Parfois	26.016	19.326	6.690	985	744	240	9.452	6.367	3.084
Habituellement	5.529	4.306	1.223	564	400	164	2.475	1.898	578
Toujours	6.624	4.866	1.757	687	546	142	2.343	1.912	431
Le samedi									
Jamais	234.741	123.639	111.102	15.217	8.720	6.497	77.013	38.717	38.297
Parfois	65.657	40.683	24.974	3.578	1.918	1.660	24.618	14.985	9.632
Habituellement	18.554	12.090	6.464	1.030	793	237	7.492	4.769	2.724
Toujours	21.162	11.759	9.403	2.774	1.296	1.478	6.290	3.440	2.850
Le dimanche									
Jamais	272.569	144.854	127.715	18.405	10.334	8.071	89.532	46.091	43.441
Parfois	45.943	29.368	16.575	1.692	910	782	18.155	11.135	7.020
Habituellement	12.381	7.955	4.426	726	570	157	5.186	3.084	2.102
Toujours	9.220	5.994	3.225	1.775	912	863	2.540	1.602	938
A domicile									
Jamais	299.466	163.646	135.820	21.994	12.420	9.574	103.411	55.724	47.688
Parfois	21.250	12.937	8.313	232	148	84	6.678	3.326	3.352
Habituellement	6.320	4.412	1.908	0	0	0	2.224	1.183	1.041
Toujours	13.078	7.176	5.901	373	159	214	3.100	1.679	1.421

35 à 44 ans			45 à 54 ans			55 ans et plus			Travail
Total	Hommes	Femmes	Total	Hommes	Femmes	Total	Hommes	Femmes	
Belgique									
Le soir									
829.743	422.286	407.456	626.069	355.875	270.193	195.316	126.213	69.103	Jamais
257.475	173.723	83.752	170.322	122.113	48.209	52.318	40.001	12.317	Parfois
105.720	72.723	32.997	72.773	55.043	17.729	18.708	14.226	4.482	Habituellement
64.612	43.191	21.420	43.229	27.307	15.922	15.670	9.997	5.673	Toujours
La nuit									
1.068.044	567.749	500.295	788.821	463.384	325.437	248.597	164.873	83.724	Jamais
124.567	95.424	29.142	82.558	67.273	15.285	23.256	18.864	4.392	Parfois
33.618	25.208	8.410	22.554	17.692	4.863	3.800	2.929	871	Habituellement
31.321	23.542	7.779	18.458	11.990	6.469	6.358	3.770	2.589	Toujours
Le samedi									
788.286	429.076	359.210	602.636	361.542	241.094	169.897	115.646	54.251	Jamais
248.281	157.894	90.387	163.876	112.933	50.943	51.663	36.477	15.186	Parfois
106.448	60.247	46.201	67.278	42.445	24.833	20.953	13.950	7.004	Habituellement
114.535	64.707	49.828	78.602	43.418	35.184	39.498	24.364	15.134	Toujours
Le dimanche									
962.452	532.790	429.662	721.684	435.346	286.339	212.579	143.333	69.246	Jamais
180.840	113.682	67.157	115.221	80.346	34.876	37.490	27.212	10.278	Parfois
66.053	37.326	28.727	39.819	24.882	14.938	11.885	7.791	4.094	Habituellement
48.205	28.125	20.080	35.667	19.765	15.902	20.058	12.101	7.957	Toujours
A domicile									
1.080.152	602.243	477.909	774.702	471.287	303.415	217.572	145.112	72.461	Jamais
75.762	51.148	24.614	55.611	39.369	16.242	20.878	17.161	3.717	Parfois
26.877	17.435	9.442	24.579	16.775	7.803	10.371	8.227	2.145	Habituellement
74.759	41.098	33.661	57.500	32.907	24.593	33.189	19.937	13.253	Toujours
Région de Bruxelles-Capitale									
Le soir									
68.462	34.516	33.946	53.743	27.979	25.763	24.076	13.601	10.475	Jamais
19.614	12.685	6.929	13.827	9.100	4.726	3.882	2.509	1.373	Parfois
4.543	3.845	698	4.025	2.930	1.095	1.033	699	335	Habituellement
3.862	2.448	1.413	3.739	2.359	1.381	1.295	862	434	Toujours
La nuit									
85.392	44.764	40.628	67.549	36.204	31.345	27.498	15.933	11.565	Jamais
8.233	6.600	1.633	5.508	4.379	1.129	1.840	1.236	603	Parfois
984	784	201	1.231	1.020	212	274	205	69	Habituellement
1.872	1.348	524	1.046	766	280	676	296	380	Toujours
Le samedi									
68.047	35.655	32.392	52.265	27.446	24.818	22.199	13.101	9.098	Jamais
18.640	12.125	6.515	14.254	9.100	5.154	4.568	2.555	2.013	Parfois
4.183	2.691	1.492	4.463	3.021	1.441	1.387	816	570	Habituellement
5.611	3.025	2.586	4.353	2.801	1.552	2.134	1.198	936	Toujours
Le dimanche									
77.891	41.127	36.764	61.269	32.607	28.662	25.472	14.695	10.777	Jamais
13.640	9.156	4.485	9.147	6.318	2.829	3.309	1.849	1.460	Parfois
2.923	1.976	948	2.846	1.889	957	699	437	263	Habituellement
2.026	1.237	789	2.072	1.554	517	807	690	118	Toujours
A domicile									
83.668	45.306	38.361	64.434	35.485	28.949	25.959	14.711	11.248	Jamais
6.990	4.714	2.276	5.473	3.515	1.958	1.878	1.234	643	Parfois
2.124	1.655	468	1.630	1.291	339	342	283	59	Habituellement
3.699	1.820	1.879	3.797	2.078	1.720	2.108	1.442	667	Toujours

T2.014

Enquête sur les forces de travail 1999

Population ayant un emploi

Horaire particulier ou travail à domicile, sexe, âge et région de résidence (suite et fin)

Travail	Total			15 à 24 ans			25 à 34 ans		
	Total	Hommes	Femmes	Total	Hommes	Femmes	Total	Hommes	Femmes
Région flamande									
Le soir									
Jamais	1.632.535	871.925	760.610	157.064	84.727	72.337	487.010	242.913	244.097
Parfois	466.022	305.974	160.048	43.151	23.522	19.629	143.053	87.199	55.854
Habituellement	242.130	166.146	75.984	25.225	15.508	9.717	75.168	49.760	25.408
Toujours	135.436	87.399	48.037	12.370	7.163	5.207	39.090	24.941	14.149
La nuit									
Jamais	2.122.667	1.169.779	952.888	202.680	106.150	96.530	633.374	325.570	307.804
Parfois	220.666	164.394	56.273	22.262	14.882	7.380	69.003	48.561	20.442
Habituellement	70.507	52.798	17.709	6.451	4.893	1.558	23.485	17.493	5.992
Toujours	62.283	44.474	17.809	6.417	4.995	1.422	18.461	13.190	5.270
Le samedi									
Jamais	1.582.339	915.713	666.626	150.923	92.425	58.499	476.105	257.741	218.364
Parfois	416.183	260.386	155.797	36.185	17.494	18.690	121.316	72.356	48.960
Habituellement	216.340	118.144	98.196	23.178	9.883	13.295	65.128	33.400	31.728
Toujours	261.262	137.202	124.060	27.524	11.118	16.406	81.774	41.317	40.456
Le dimanche									
Jamais	1.938.544	1.119.172	819.372	187.674	106.349	81.325	586.666	318.630	268.036
Parfois	295.045	177.491	117.553	25.322	11.917	13.406	83.504	45.241	38.263
Habituellement	129.705	70.424	59.281	14.406	6.786	7.620	40.050	20.750	19.300
Toujours	112.830	64.357	48.473	10.408	5.869	4.539	34.103	20.193	13.910
A domicile									
Jamais	2.155.556	1.234.684	920.872	227.485	125.450	102.036	661.498	360.453	301.045
Parfois	128.682	87.041	41.641	4.051	2.129	1.921	36.514	21.677	14.837
Habituellement	51.460	34.233	17.227	1.451	934	516	12.853	7.903	4.950
Toujours	140.426	75.487	64.939	4.824	2.407	2.417	33.457	14.780	18.676
Région wallonne									
Le soir									
Jamais	812.619	443.582	369.037	60.758	35.307	25.451	235.476	124.282	111.194
Parfois	255.707	177.536	78.171	18.368	11.850	6.517	74.365	49.396	24.969
Habituellement	72.449	50.485	21.964	5.900	3.146	2.754	20.686	13.699	6.988
Toujours	50.056	30.259	19.797	4.322	2.594	1.729	15.095	8.134	6.961
La nuit									
Jamais	1.002.394	556.878	445.516	76.124	43.446	32.678	287.858	152.385	135.473
Parfois	132.367	102.958	29.409	8.142	5.290	2.852	38.825	29.272	9.553
Habituellement	28.171	22.054	6.117	2.431	1.790	641	8.830	6.856	1.974
Toujours	27.900	19.973	7.927	2.651	2.371	280	10.109	6.998	3.111
Le samedi									
Jamais	719.081	411.225	307.856	50.600	32.732	17.868	205.484	113.979	91.505
Parfois	267.365	172.065	95.300	19.933	10.605	9.328	79.756	48.471	31.284
Habituellement	93.076	54.424	38.652	8.231	3.307	4.924	28.230	15.864	12.366
Toujours	111.309	64.149	47.161	10.584	6.253	4.331	32.152	17.197	14.955
Le dimanche									
Jamais	892.426	513.950	378.475	67.082	40.902	26.180	257.465	144.203	113.262
Parfois	188.433	122.104	66.330	13.313	7.041	6.272	53.883	31.479	22.405
Habituellement	59.253	35.468	23.785	4.692	1.971	2.721	18.523	10.688	7.834
Toujours	50.719	30.340	20.379	4.261	2.983	1.278	15.751	9.141	6.611
A domicile									
Jamais	1.023.787	598.407	425.379	85.433	50.427	35.006	306.559	173.621	132.938
Parfois	68.612	46.309	22.303	1.066	565	500	17.754	10.764	6.990
Habituellement	26.918	17.071	9.847	680	288	391	5.663	2.970	2.692
Toujours	71.514	40.074	31.440	2.169	1.616	554	15.647	8.155	7.492

35 à 44 ans			45 à 54 ans			55 ans et plus			Travail
Total	Hommes	Femmes	Total	Hommes	Femmes	Total	Hommes	Femmes	
Région flamande									
Le soir									
507.426	256.355	251.072	367.361	211.795	155.565	113.674	76.135	37.539	Jamais
152.932	102.452	50.480	97.818	69.721	28.097	29.067	23.080	5.988	Parfois
78.046	52.527	25.519	51.619	39.312	12.307	12.072	9.039	3.033	Habituellement
44.255	29.224	15.031	29.255	18.744	10.511	10.465	7.326	3.139	Toujours
La nuit									
666.257	353.050	313.207	473.910	284.430	189.480	146.446	100.579	45.866	Jamais
71.836	54.466	17.370	44.999	35.820	9.179	12.567	10.665	1.902	Parfois
23.616	17.356	6.260	14.705	11.323	3.382	2.251	1.732	518	Habituellement
20.951	15.686	5.265	12.439	7.999	4.440	4.015	2.603	1.412	Toujours
Le samedi									
492.028	270.075	221.953	364.235	225.603	138.632	99.049	69.869	29.179	Jamais
142.118	88.890	53.228	88.862	60.752	28.110	27.704	20.894	6.809	Parfois
72.580	39.695	32.885	42.743	26.154	16.589	12.712	9.012	3.700	Habituellement
75.935	41.898	34.036	50.214	27.064	23.150	25.815	15.804	10.010	Toujours
Le dimanche									
603.561	336.279	267.282	436.340	271.050	165.291	124.303	86.865	37.438	Jamais
103.638	62.390	41.249	61.388	41.499	19.890	21.192	16.445	4.747	Parfois
44.211	23.941	20.271	24.349	14.445	9.904	6.689	4.502	2.187	Habituellement
31.249	17.949	13.300	23.975	12.579	11.396	13.095	7.767	5.327	Toujours
A domicile									
671.830	372.827	299.003	465.416	286.094	179.321	129.327	89.860	39.466	Jamais
46.111	30.771	15.340	31.465	23.171	8.294	10.541	9.292	1.249	Parfois
16.418	10.865	5.553	15.119	10.308	4.811	5.619	4.222	1.397	Habituellement
48.301	26.095	22.206	34.054	19.999	14.054	19.792	12.205	7.587	Toujours
Région wallonne									
Le soir									
253.854	131.415	122.439	204.965	116.101	88.864	57.566	36.477	21.089	Jamais
84.929	58.586	26.343	58.676	43.291	15.386	19.368	14.412	4.956	Parfois
23.132	16.351	6.781	17.129	12.801	4.328	5.603	4.489	1.114	Habituellement
16.495	11.518	4.976	10.235	6.205	4.030	3.910	1.809	2.101	Toujours
La nuit									
316.395	169.935	146.460	247.363	142.750	104.612	74.654	48.361	26.293	Jamais
44.498	34.359	10.140	32.051	27.074	4.977	8.849	6.963	1.886	Parfois
9.018	7.068	1.950	6.617	5.348	1.269	1.275	992	284	Habituellement
8.498	6.508	1.990	4.974	3.225	1.749	1.667	871	797	Toujours
Le samedi									
228.211	123.346	104.865	186.136	108.492	77.644	48.649	32.676	15.974	Jamais
87.523	56.879	30.644	60.761	43.082	17.680	19.392	13.028	6.364	Parfois
29.686	17.862	11.825	20.073	13.270	6.803	6.855	4.121	2.734	Habituellement
32.989	19.784	13.206	24.035	13.554	10.481	11.550	7.361	4.188	Toujours
Le dimanche									
280.999	155.384	125.616	224.075	131.689	92.387	62.804	41.773	21.031	Jamais
63.561	42.137	21.424	44.686	32.529	12.157	12.990	8.917	4.072	Parfois
18.919	11.410	7.509	12.624	8.548	4.076	4.496	2.852	1.645	Habituellement
14.930	8.940	5.991	9.620	5.632	3.988	6.156	3.644	2.511	Toujours
A domicile									
324.655	184.110	140.545	244.852	149.708	95.145	62.287	40.541	21.746	Jamais
22.661	15.662	6.998	18.673	12.683	5.989	8.460	6.634	1.825	Parfois
8.335	4.915	3.421	7.831	5.177	2.654	4.410	3.721	689	Habituellement
22.759	13.183	9.576	19.650	10.830	8.820	11.289	6.290	5.000	Toujours

T2.015

Enquête sur les forces de travail 1999

Population ayant un emploi

Horaire particulier ou travail à domicile, activité économique NACE, sexe et région de

Travail	Section de la NACE							
	Ensemble des activités	Secteur primaire	Secteur secondaire				Secteur tertiaire	
		A et B	Total secteur secondaire	C	D	E	F	Total secteur tertiaire
Belgique								
Le soir								
Jamais								
Total	2.684.093	36.018	730.647	6.812	471.819	24.043	227.974	1.917.428
Hommes	1.437.980	24.029	574.914	5.465	339.387	19.742	210.320	839.045
Femmes	1.246.105	11.989	155.734	1.347	132.432	4.300	17.654	1.078.383
Parfois								
Total	787.102	20.156	199.369	2.253	159.450	7.819	29.847	567.578
Hommes	524.554	14.544	174.104	1.886	136.714	7.624	27.881	335.905
Femmes	262.549	5.612	25.264	367	22.736	196	1.966	231.672
Habituellement								
Total	332.963	10.181	107.930	787	94.734	1.450	10.959	214.852
Hommes	230.126	6.995	92.932	558	80.484	1.450	10.441	130.198
Femmes	102.837	3.187	14.998	229	14.250	0	518	84.653
Toujours								
Total	202.909	13.108	29.489	367	24.946	208	3.968	160.312
Hommes	128.810	9.291	26.125	230	21.973	208	3.713	93.394
Femmes	74.099	3.817	3.364	137	2.972	0	255	66.917
La nuit								
Jamais								
Total	3.427.005	55.675	910.166	8.693	612.012	26.653	262.808	2.461.164
Hommes	1.886.329	37.042	717.505	6.929	445.736	22.191	242.649	1.131.782
Femmes	1.540.676	18.633	192.661	1.764	166.277	4.462	20.158	1.329.382
Parfois								
Total	379.049	18.230	101.265	1.247	85.791	6.027	8.200	259.554
Hommes	286.677	13.712	96.768	1.031	81.662	5.993	8.082	176.197
Femmes	92.372	4.517	4.497	216	4.129	34	118	83.357
Habituellement								
Total	104.207	3.174	28.760	0	27.506	661	593	72.273
Hommes	79.158	2.375	28.073	0	26.819	661	593	48.711
Femmes	25.049	800	688	0	688	0	0	23.562
Toujours								
Total	96.807	2.386	27.243	278	25.639	179	1.146	67.178
Hommes	69.313	1.731	25.729	178	24.342	179	1.030	41.854
Femmes	27.494	655	1.514	101	1.297	0	116	25.324
Le samedi								
Jamais								
Total	2.536.161	24.212	828.974	6.317	585.039	24.038	213.579	1.682.975
Hommes	1.450.577	16.884	652.461	5.232	430.556	19.932	196.741	781.232
Femmes	1.085.584	7.328	176.513	1.085	154.483	4.106	16.839	901.743
Parfois								
Total	749.205	13.517	152.660	1.973	103.157	7.973	39.557	583.028
Hommes	473.133	10.283	139.095	1.757	91.944	7.677	37.717	323.756
Femmes	276.072	3.234	13.566	216	11.213	297	1.839	259.272
Habituellement								
Total	327.969	10.209	49.298	480	37.516	1.275	10.027	268.462
Hommes	184.658	6.876	45.510	275	34.815	1.182	9.238	132.271
Femmes	143.312	3.333	3.787	205	2.701	93	789	136.191
Toujours								
Total	393.733	31.526	36.503	1.448	25.237	233	9.585	325.704
Hommes	213.110	20.816	31.010	874	21.244	233	8.659	161.284
Femmes	180.623	10.710	5.493	574	3.994	0	926	164.420

résidence

Section de la NACE

tertiaire

G	H	I	J	K	L	M	N	O	P et Q	Travail
Belgique										
Le soir										
Jamais										
429.599	40.052	173.272	125.473	201.638	289.944	275.100	253.645	98.198	30.508	Total
210.988	14.120	124.996	61.996	97.649	145.124	83.179	54.175	37.728	9.090	Hommes
218.611	25.932	48.276	63.476	103.989	144.820	191.921	199.470	60.470	21.418	Femmes
Parfois										
102.299	26.523	72.519	24.520	63.941	72.423	39.366	122.937	35.293	7.757	Total
60.537	13.663	64.713	19.013	45.343	57.700	15.952	34.882	19.506	4.597	Hommes
41.761	12.860	7.806	5.507	18.598	14.723	23.414	88.056	15.786	3.160	Femmes
Habituellement										
31.923	25.342	31.599	6.358	22.093	17.773	15.131	47.572	14.793	2.268	Total
20.942	15.423	26.524	5.257	16.464	15.230	7.113	12.202	9.632	1.413	Hommes
10.981	9.919	5.075	1.101	5.629	2.543	8.018	35.370	5.162	855	Femmes
Toujours										
25.622	44.205	18.708	4.585	16.823	6.152	9.847	25.127	8.564	680	Total
17.680	24.284	15.207	3.798	10.018	4.016	3.125	9.816	5.346	105	Hommes
7.942	19.922	3.500	787	6.805	2.136	6.722	15.311	3.218	574	Femmes
La nuit										
Jamais										
555.136	85.166	216.519	156.882	276.384	318.367	331.438	345.259	138.275	37.739	Total
284.974	36.358	160.753	86.365	146.315	161.550	105.472	78.401	58.520	13.073	Hommes
270.161	48.808	55.766	70.517	130.068	156.817	225.966	266.858	79.755	24.666	Femmes
Parfois										
20.784	22.750	47.260	2.796	19.976	53.941	5.875	71.069	12.434	2.670	Total
14.012	13.121	43.494	2.753	16.551	47.838	2.984	24.395	9.194	1.855	Hommes
6.772	9.629	3.767	43	3.424	6.103	2.890	46.674	3.240	815	Femmes
Habituellement										
4.393	13.764	17.263	489	3.885	10.328	1.237	17.016	3.309	588	Total
3.447	8.861	14.978	399	3.269	9.763	503	4.564	2.689	238	Hommes
946	4.903	2.285	90	616	565	734	12.452	620	350	Femmes
Toujours										
9.129	14.442	15.055	769	4.250	3.656	895	15.936	2.830	215	Total
7.714	9.150	12.215	547	3.337	2.919	409	3.715	1.809	38	Hommes
1.415	5.293	2.840	222	913	737	486	12.221	1.021	177	Femmes
Le samedi										
Jamais										
246.620	31.258	177.509	124.856	212.656	280.648	292.959	217.164	66.355	32.949	Total
144.173	12.296	132.486	64.972	105.252	140.963	89.845	51.964	28.694	10.585	Hommes
102.447	18.962	45.023	59.884	107.404	139.685	203.113	165.199	37.661	22.364	Femmes
Parfois										
105.272	25.909	75.701	19.608	58.099	78.982	30.696	147.616	34.953	6.193	Total
56.966	13.788	64.617	13.649	40.997	60.432	11.859	39.678	18.445	3.324	Hommes
48.306	12.120	11.084	5.958	17.102	18.550	18.837	107.938	16.508	2.870	Femmes
Habituellement										
71.737	24.668	27.994	7.815	19.595	21.263	8.978	65.710	19.536	1.165	Total
31.277	12.760	22.517	5.440	15.051	16.943	4.321	11.639	11.434	889	Hommes
40.460	11.909	5.478	2.376	4.544	4.320	4.656	54.071	8.101	277	Femmes
Toujours										
165.813	54.287	14.893	8.657	14.145	5.398	6.812	18.791	36.004	904	Total
77.731	28.645	11.820	6.003	8.173	3.732	3.343	7.793	13.638	406	Hommes
88.082	25.642	3.073	2.654	5.972	1.667	3.469	10.998	22.366	497	Femmes

T2.015

Enquête sur les forces de travail 1999

Population ayant un emploi

Horaire particulier ou travail à domicile, activité économique NACE, sexe et région de

Travail	Section de la NACE							
	Ensemble des activités	Secteur primaire	Secteur secondaire				Secteur	
		A et B	Total secteur secondaire	C	D	E	F	Total secteur tertiaire
Le dimanche								
Jamais								
Total	3.103.539	32.553	931.115	7.580	645.427	25.544	252.564	2.139.870
Hommes	1.777.977	23.033	742.628	6.238	482.234	21.183	232.973	1.012.316
Femmes	1.325.562	9.521	188.487	1.342	163.193	4.361	19.591	1.127.554
Parfois								
Total	529.421	12.567	86.404	1.237	62.049	7.058	16.060	430.450
Hommes	328.963	9.547	79.735	1.147	56.224	6.923	15.440	239.682
Femmes	200.458	3.020	6.669	90	5.825	135	620	190.769
Habituellement								
Total	201.340	7.582	31.511	104	28.159	918	2.330	162.247
Hommes	113.847	5.480	30.034	30	26.959	918	2.178	78.283
Femmes	87.493	2.102	1.477	74	1.200	0	153	83.964
Toujours								
Total	172.768	20.062	13.405	1.298	15.314	0	1.793	127.601
Hommes	100.691	16.000	13.629	724	13.141	0	1.764	68.262
Femmes	72.077	9.962	2.777	574	2.173	0	30	59.339
A domicile								
Jamais								
Total	3.478.808	48.422	979.476	9.168	695.657	30.775	243.877	2.450.910
Hommes	1.996.737	34.034	795.176	7.426	534.815	26.471	226.463	1.167.527
Femmes	1.482.071	14.388	184.300	1.742	160.841	4.304	17.413	1.283.382
Parfois								
Total	218.544	4.186	47.611	429	30.348	1.998	14.836	166.748
Hommes	146.287	3.258	40.055	339	24.230	1.806	13.680	102.974
Femmes	72.258	928	7.556	90	6.118	192	1.156	63.774
Habituellement								
Total	84.698	3.823	15.861	0	9.708	416	5.738	65.014
Hommes	55.717	2.688	14.548	0	8.627	416	5.505	38.481
Femmes	28.981	1.135	1.313	0	1.081	0	233	26.533
Toujours								
Total	225.018	23.034	24.487	622	15.237	331	8.296	177.497
Hommes	122.737	14.879	18.296	373	10.886	331	6.706	89.562
Femmes	102.281	3.155	6.190	249	4.351	0	1.590	87.935

résidence (suite).

Section de la NACE

tertiaire

G	H	I	J	K	L	M	N	O	P et Q	Travail
										Le dimanche
										Jamais
468.572	44.467	213.409	151.463	253.727	299.130	306.827	254.418	112.126	35.733	Total
249.510	18.877	161.137	82.214	131.693	150.818	95.935	65.990	44.310	11.833	Hommes
219.062	25.590	52.273	69.249	122.034	148.312	210.892	188.428	67.816	23.899	Femmes
										Parfois
59.389	24.996	54.040	6.940	36.559	66.559	23.358	129.182	24.996	4.432	Total
31.629	13.105	46.888	6.000	27.433	53.802	9.310	33.991	14.952	2.571	Hommes
27.760	11.891	7.151	940	9.126	12.758	14.048	95.191	10.043	1.861	Femmes
										Habituellement
21.469	20.218	20.270	1.313	9.504	16.717	6.807	56.033	9.332	587	Total
9.649	10.795	17.174	975	7.486	14.483	2.815	8.124	6.389	394	Hommes
11.820	9.423	3.095	338	2.018	2.234	3.992	47.908	2.943	193	Femmes
										Toujours
40.012	46.442	8.378	1.221	4.705	3.886	2.453	9.648	10.395	460	Total
19.359	24.712	6.240	875	2.862	2.968	1.309	2.969	6.561	407	Hommes
20.653	21.730	2.138	346	1.844	918	1.144	6.679	3.834	54	Femmes
										A domicile
										Jamais
493.423	114.651	279.751	135.893	241.073	364.252	261.706	396.743	126.198	37.220	Total
251.313	56.146	219.059	70.821	125.806	205.636	81.392	88.469	56.265	12.621	Hommes
242.110	58.505	60.692	65.072	115.267	158.617	180.313	308.274	69.934	24.600	Femmes
										Parfois
31.706	2.642	9.135	13.991	28.822	15.699	34.646	19.735	8.569	1.803	Total
21.851	1.376	6.896	11.145	20.336	12.098	12.879	9.447	5.666	1.281	Hommes
9.855	1.266	2.239	2.845	8.485	3.601	21.767	10.288	2.904	523	Femmes
										Habituellement
11.638	2.100	2.814	4.539	11.738	2.782	17.010	6.709	4.455	1.229	Total
7.419	1.169	2.058	3.496	8.451	2.079	7.001	3.028	2.862	917	Hommes
4.219	932	756	1.043	3.286	702	10.009	3.681	1.593	312	Femmes
										Toujours
52.675	16.730	4.397	6.513	22.863	3.559	26.082	26.094	17.625	959	Total
29.565	8.800	3.426	4.602	14.880	2.258	8.096	10.131	7.419	386	Hommes
23.111	7.930	971	1.912	7.983	1.301	17.986	15.963	10.206	573	Femmes

résidence (suite)

Section de la NACE

tertiaire

G	H	I	J	K	L	M	N	O	P et Q	Travail
Région de Bruxelles-Capitale										
Le soir										
Jamais										
41.303	8.448	13.827	15.429	31.374	26.411	19.344	22.206	11.656	9.855	Total
23.094	3.937	9.586	7.179	15.132	13.904	6.444	6.012	3.907	3.095	Hommes
18.209	4.512	4.241	8.250	16.242	12.507	12.900	16.194	7.750	6.760	Femmes
Parfois										
6.761	3.269	5.921	2.219	10.231	6.870	3.896	9.286	5.012	3.606	Total
3.859	2.174	5.057	1.513	6.980	4.734	1.642	3.527	2.664	2.357	Hommes
2.903	1.095	864	706	3.252	2.135	2.254	5.760	2.348	1.248	Femmes
Habituellement										
1.112	1.914	2.115	324	3.474	1.206	1.015	2.033	2.109	736	Total
745	1.333	1.813	250	2.916	935	634	900	1.234	590	Hommes
368	580	302	74	557	272	381	1.133	876	145	Femmes
Toujours										
1.570	4.591	1.052	265	4.318	608	820	1.413	1.516	146	Total
1.262	3.188	762	167	2.749	383	303	325	901	67	Hommes
308	1.402	290	98	1.569	225	517	1.088	615	79	Femmes
La nuit										
Jamais										
49.010	13.809	17.085	17.728	45.260	30.729	24.434	28.262	16.716	13.218	Total
27.810	7.293	12.122	8.690	24.289	16.468	8.654	7.750	6.415	5.421	Hommes
21.201	6.516	4.963	9.038	20.970	14.261	15.779	20.512	10.301	7.797	Femmes
Parfois										
1.168	1.914	3.657	418	2.640	3.789	641	4.962	2.102	935	Total
581	1.463	3.298	418	2.114	3.053	368	2.399	1.263	578	Hommes
587	451	359	0	526	735	273	2.563	839	357	Femmes
Habituellement										
315	812	1.140	90	255	422	0	637	1.026	190	Total
315	614	918	0	255	346	0	383	723	111	Hommes
0	198	222	90	0	76	0	254	303	79	Femmes
Toujours										
254	1.687	1.032	0	1.242	155	0	1.078	450	0	Total
254	1.262	880	0	1.119	89	0	232	304	0	Hommes
0	425	152	0	123	66	0	845	145	0	Femmes
Le samedi										
Jamais										
30.538	7.568	14.785	16.170	35.027	25.963	20.372	20.489	10.481	11.505	Total
19.130	3.638	10.438	7.579	17.339	12.856	6.879	5.624	3.911	4.151	Hommes
11.408	3.931	4.346	8.591	17.688	13.107	13.493	14.865	6.570	7.354	Femmes
Parfois										
8.036	4.077	5.171	1.813	10.122	7.230	3.144	11.305	5.362	2.424	Total
3.957	2.685	4.351	1.366	6.967	5.576	1.270	4.328	2.648	1.606	Hommes
4.079	1.392	820	447	3.155	1.654	1.874	6.977	2.714	818	Femmes
Habituellement										
2.409	1.879	2.483	255	2.409	1.819	1.134	2.267	1.880	414	Total
1.031	1.093	2.110	164	2.197	1.440	643	664	929	353	Hommes
1.377	786	373	90	212	378	491	1.603	951	61	Femmes
Toujours										
9.764	4.698	475	0	1.838	83	424	877	2.571	0	Total
4.841	3.217	319	0	1.273	83	230	148	1.217	0	Hommes
4.923	1.481	156	0	565	0	194	729	1.354	0	Femmes

T2.015

Enquête sur les forces de travail 1999

Population ayant un emploi

Horaire particulier ou travail à domicile, activité économique NACE, sexe et région de

Travail	Section de la NACE							
	Ensemble des activités	Secteur primaire	Secteur secondaire				Secteur	
		A et B	Total secteur secondaire	C	D	E	F	Total secteur tertiaire
Le dimanche								
Jamais								
Total	272.569	383	44.722	648	28.851	2.193	13.031	227.464
Hommes	144.854	383	34.484	402	20.617	1.420	12.046	109.987
Femmes	127.715	0	10.238	246	8.234	773	985	117.477
Parfois								
Total	45.943	84	4.201	83	3.084	415	618	41.659
Hommes	29.368	84	3.579	83	2.463	415	618	25.705
Femmes	16.575	0	621	0	621	0	0	15.954
Habituellement								
Total	12.381	0	1.185	74	874	0	237	11.196
Hommes	7.955	0	1.111	0	874	0	237	6.844
Femmes	4.426	0	74	74	0	0	0	4.352
Toujours								
Total	9.220	0	276	0	276	0	0	8.944
Hommes	5.994	0	276	0	276	0	0	5.718
Femmes	3.225	0	0	0	0	0	0	3.225
A domicile								
Jamais								
Total	299.466	304	46.287	723	29.859	2.388	13.318	252.874
Hommes	163.646	304	36.207	402	21.794	1.678	12.333	127.135
Femmes	135.820	0	10.081	321	8.065	710	985	125.739
Parfois								
Total	21.250	82	2.293	0	1.982	144	167	18.875
Hommes	12.937	82	1.636	0	1.388	81	167	11.219
Femmes	8.313	0	657	0	594	63	0	7.656
Habituellement								
Total	6.320	82	777	0	537	75	165	5.461
Hommes	4.412	82	777	0	537	75	165	3.553
Femmes	1.908	0	0	0	0	0	0	1.908
Toujours								
Total	13.078	0	1.027	83	707	0	236	12.051
Hommes	7.176	0	831	83	511	0	236	6.346
Femmes	5.901	0	196	0	196	0	0	5.706

résidence (suite).

Section de la NACE

tertiaire

G	H	I	J	K	L	M	N	O	P et Q	Travail
										Le dimanche
										Jamais
44.636	10.235	16.676	16.803	40.233	27.795	21.929	22.944	14.194	12.019	Total
25.230	5.526	11.970	7.992	20.870	14.458	7.192	6.736	5.421	4.591	Hommes
19.406	4.709	4.706	8.811	19.364	13.336	14.737	16.208	8.773	7.428	Femmes
										Parfois
3.332	3.318	4.102	1.260	6.869	5.716	1.732	9.699	3.574	2.056	Total
1.803	2.130	3.412	1.033	4.965	4.292	1.117	3.685	1.953	1.313	Hommes
1.529	1.188	690	227	1.904	1.424	615	6.013	1.621	743	Femmes
										Habituellement
612	1.482	1.822	174	1.460	1.500	1.038	1.658	1.182	268	Total
396	924	1.598	83	1.307	1.122	412	258	536	206	Hommes
216	558	224	90	153	378	626	1.400	646	61	Femmes
										Toujours
2.168	3.186	313	0	834	83	376	639	1.344	0	Total
1.531	2.052	237	0	635	83	302	85	794	0	Hommes
637	1.135	76	0	199	0	74	554	550	0	Femmes
										A domicile
										Jamais
46.298	16.854	21.772	15.934	40.380	32.402	18.309	30.667	17.488	12.768	Total
26.063	9.914	16.437	7.491	21.149	18.129	6.721	9.076	7.106	5.049	Hommes
20.235	6.940	5.335	8.443	19.231	14.273	11.588	21.592	10.382	7.720	Femmes
										Parfois
2.693	286	811	1.917	4.468	2.130	2.702	1.929	934	1.005	Total
1.892	228	525	1.232	3.131	1.533	696	616	656	712	Hommes
801	59	286	685	1.338	597	2.006	1.313	278	293	Femmes
										Habituellement
145	74	150	243	1.689	219	1.662	207	725	345	Total
71	0	76	243	1.477	219	726	146	313	282	Hommes
74	74	74	0	212	0	936	61	412	63	Femmes
										Toujours
1.611	1.007	180	143	2.859	344	2.402	2.135	1.147	224	Total
934	491	180	143	2.020	75	880	927	630	67	Hommes
677	516	0	0	839	268	1.522	1.209	517	157	Femmes

T2.015

Enquête sur les forces de travail 1999

Population ayant un emploi

Horaire particulier ou travail à domicile, activité économique NACE, sexe et région de

Section de la NACE								
Travail	Ensemble des activités	Secteur primaire	Secteur secondaire				Secteur tertiaire	
		A et B	Total secteur secondaire	C	D	E	F	Total secteur tertiaire
Région flamande								
Le soir								
Jamais								
Total	1.632.535	24.874	486.157	2.600	329.303	12.385	141.869	1.121.505
Hommes	871.925	16.306	374.160	1.733	232.689	10.239	129.498	481.459
Femmes	760.610	8.567	111.997	866	96.615	2.146	12.371	640.045
Parfois								
Total	466.022	10.318	127.868	930	105.063	3.551	18.324	327.836
Hommes	305.974	7.283	109.944	688	88.631	3.456	17.168	188.746
Femmes	160.048	3.035	17.924	241	16.432	95	1.156	139.090
Habituellement								
Total	242.130	6.666	88.519	757	78.702	846	8.214	146.945
Hommes	166.146	4.375	75.626	528	66.241	846	8.011	86.146
Femmes	75.984	2.291	12.894	229	12.461	0	203	60.799
Toujours								
Total	135.436	8.694	21.463	121	18.806	74	2.462	105.279
Hommes	87.399	6.171	18.982	121	16.469	74	2.318	62.247
Femmes	48.037	2.523	2.481	0	2.337	0	144	43.033
La nuit								
Jamais								
Total	2.122.667	37.075	621.514	3.858	438.616	13.976	165.064	1.464.078
Hommes	1.169.779	24.296	481.197	2.712	315.324	11.736	151.424	664.286
Femmes	952.888	12.779	140.317	1.146	123.292	2.241	13.639	799.792
Parfois								
Total	220.666	10.023	62.826	328	54.987	2.618	4.893	147.818
Hommes	164.394	7.393	59.415	237	51.785	2.618	4.775	97.586
Femmes	56.273	2.630	3.411	90	3.202	0	118	50.231
Habituellement								
Total	70.507	1.892	20.438	0	19.632	262	544	48.177
Hommes	52.798	1.370	19.937	0	19.132	262	544	31.491
Femmes	17.709	522	501	0	501	0	0	16.687
Toujours								
Total	62.283	1.562	19.230	221	18.640	0	368	41.492
Hommes	44.474	1.077	18.162	121	17.790	0	252	25.235
Femmes	17.809	485	1.067	101	851	0	116	16.257
Le samedi								
Jamais								
Total	1.582.339	16.509	578.688	2.264	429.678	12.529	134.217	987.143
Hommes	915.713	11.573	447.574	1.723	312.833	10.476	122.543	456.566
Femmes	666.626	4.936	131.113	542	116.845	2.053	11.674	530.577
Parfois								
Total	416.183	7.012	87.603	730	60.168	3.517	23.189	321.568
Hommes	260.386	4.871	79.837	639	53.581	3.422	22.194	175.679
Femmes	155.797	2.141	7.767	90	6.587	95	995	145.889
Habituellement								
Total	216.340	6.284	32.997	257	25.514	685	6.542	177.059
Hommes	118.144	4.297	30.445	126	23.641	592	6.085	83.402
Femmes	98.196	1.987	2.553	131	1.872	93	457	93.657
Toujours								
Total	261.262	20.747	24.719	1.157	16.516	125	6.920	215.796
Hommes	137.202	13.394	20.855	583	13.975	125	6.173	102.952
Femmes	124.060	7.353	3.863	574	2.542	0	748	112.844

résidence (suite)

Section de la NACE

tertiaire

G	H	I	J	K	L	M	N	O	P et Q	Travail
Région flamande										
Le soir										
Jamais										
266.762	20.748	108.716	78.316	125.858	155.355	154.019	146.080	53.778	11.872	Total
125.170	5.880	75.463	38.758	60.070	80.652	44.167	29.081	18.828	3.391	Hommes
141.593	14.868	33.254	39.558	65.788	74.703	109.851	116.998	34.951	8.481	Femmes
Parfois										
59.962	15.274	44.975	13.901	36.826	40.038	22.953	72.000	19.023	2.884	Total
34.717	7.321	39.136	10.704	25.784	32.600	9.866	17.524	9.670	1.424	Hommes
25.245	7.953	5.839	3.197	11.042	7.439	13.087	54.476	9.353	1.460	Femmes
Habituellement										
24.473	17.297	22.338	4.534	14.276	10.658	10.171	33.282	8.982	934	Total
16.160	10.260	18.104	3.865	10.265	8.886	5.078	7.111	5.905	514	Hommes
8.313	7.037	4.234	669	4.011	1.773	5.093	26.171	3.077	420	Femmes
Toujours										
19.227	28.879	14.015	3.773	10.157	3.156	6.291	14.819	4.836	125	Total
13.850	14.622	11.297	3.206	5.728	2.136	2.059	6.245	3.104	0	Hommes
5.378	14.257	2.718	566	4.430	1.020	4.232	8.575	1.732	125	Femmes
La nuit										
Jamais										
349.030	46.481	141.579	98.344	170.157	170.547	189.020	206.180	78.468	14.273	Total
173.724	18.141	101.988	54.461	88.220	89.399	58.960	43.937	31.113	4.344	Hommes
175.306	28.339	39.591	43.883	81.937	81.148	130.060	162.244	47.355	9.929	Femmes
Parfois										
11.980	14.741	27.556	1.336	11.361	30.351	3.318	40.340	5.392	1.443	Total
8.123	7.538	25.291	1.336	9.190	27.250	1.710	11.895	4.269	985	Hommes
3.857	7.203	2.266	0	2.172	3.101	1.608	28.445	1.123	458	Femmes
Habituellement										
3.058	10.578	11.379	303	3.252	6.099	669	11.304	1.436	100	Total
2.342	6.480	9.595	303	2.637	5.763	365	2.784	1.223	0	Hommes
716	4.098	1.784	0	616	336	304	8.520	213	100	Femmes
Toujours										
6.358	10.399	9.531	541	2.346	2.212	426	8.356	1.323	0	Total
5.708	5.925	7.127	433	1.800	1.862	134	1.345	901	0	Hommes
650	4.474	2.404	108	546	351	292	7.012	421	0	Femmes
Le samedi										
Jamais										
152.226	14.845	114.592	77.243	133.554	152.015	167.806	127.458	34.714	12.690	Total
86.672	4.680	83.203	40.558	64.783	79.758	49.839	29.002	14.431	3.639	Hommes
65.554	10.165	31.389	36.685	68.771	72.256	117.967	98.456	20.283	9.050	Femmes
Parfois										
58.095	14.642	45.626	11.194	31.296	41.481	15.564	83.842	17.470	2.358	Total
31.795	7.269	37.868	7.280	22.604	31.621	6.308	20.658	8.954	1.322	Hommes
26.300	7.373	7.758	3.914	8.692	9.860	9.256	63.184	8.517	1.035	Femmes
Habituellement										
48.104	16.582	19.809	5.106	12.952	13.034	5.130	44.358	11.602	381	Total
20.727	8.367	15.096	3.783	9.387	10.858	2.468	6.160	6.307	249	Hommes
27.377	8.215	4.714	1.323	3.565	2.175	2.663	38.198	5.295	132	Femmes
Toujours										
111.999	36.130	10.018	6.981	9.314	2.679	4.933	10.522	22.833	387	Total
50.702	17.768	7.833	4.913	5.072	2.036	2.555	4.140	7.814	118	Hommes
61.298	18.362	2.185	2.068	4.242	643	2.377	6.381	15.018	269	Femmes

T2.015

Enquête sur les forces de travail 1999

Population ayant un emploi

Horaire particulier ou travail à domicile, activité économique NACE, sexe et région de

Travail	Section de la NACE							
	Ensemble des activités	Secteur primaire	Secteur secondaire				Secteur	
		A et B	Total secteur secondaire	C	D	E	F	Total secteur tertiaire
Le dimanche								
Jamais								
Total	1.938.544	23.059	645.251	2.715	468.610	13.607	160.320	1.270.233
Hommes	1.119.172	16.257	506.639	2.042	346.199	11.366	147.032	596.275
Femmes	819.372	6.802	138.612	673	122.411	2.241	13.288	673.958
Parfois								
Total	295.045	6.229	46.780	657	34.977	2.891	8.256	242.036
Hommes	177.491	4.313	42.610	566	31.356	2.891	7.797	130.568
Femmes	117.553	1.915	4.170	90	3.620	0	459	111.468
Habituellement								
Total	129.705	3.964	19.674	0	18.091	359	1.225	106.067
Hommes	70.424	3.106	18.988	0	17.530	359	1.099	48.330
Femmes	59.281	858	687	0	560	0	126	57.737
Toujours								
Total	112.830	17.299	12.301	1.036	10.197	0	1.068	83.229
Hommes	64.357	10.433	10.474	462	8.944	0	1.068	43.425
Femmes	48.473	6.841	1.827	574	1.253	0	0	39.804
A domicile								
Jamais								
Total	2.155.556	35.413	664.544	3.641	492.893	15.686	152.324	1.455.599
Hommes	1.234.684	24.220	530.069	2.643	373.493	13.541	140.392	680.395
Femmes	920.872	11.193	134.474	997	119.399	2.146	11.932	775.204
Parfois								
Total	128.682	926	31.514	286	21.036	975	9.217	96.241
Hommes	87.041	789	26.265	195	16.735	881	8.454	59.987
Femmes	41.641	138	5.249	90	4.301	95	763	36.254
Habituellement								
Total	51.460	1.747	10.850	0	6.990	120	3.740	38.863
Hommes	34.233	1.158	9.676	0	6.048	120	3.508	23.400
Femmes	17.227	589	1.174	0	942	0	233	15.464
Toujours								
Total	140.426	12.465	17.099	481	10.957	74	5.587	110.862
Hommes	75.487	7.969	12.701	232	7.754	74	4.641	54.817
Femmes	64.939	4.496	4.398	249	3.203	0	946	56.045

résidence (suite).

Section de la NACE

tertiaire

G	H	I	J	K	L	M	N	O	P et Q	Travail
										Le dimanche
										Jamais
290.646	22.025	139.587	96.337	157.435	161.379	175.195	149.425	64.338	13.867	Total
150.526	7.559	102.768	53.251	80.587	83.740	53.665	36.820	23.189	4.172	Hommes
140.120	14.466	36.819	43.086	76.849	77.639	121.530	112.605	41.149	9.695	Femmes
										Parfois
36.360	14.991	31.558	2.471	20.442	35.690	13.278	73.460	12.216	1.570	Total
19.347	7.217	26.509	2.039	15.190	29.548	5.267	17.135	7.405	911	Hommes
17.013	7.773	5.049	433	5.251	6.143	8.011	56.324	4.811	660	Femmes
										Habituellement
14.536	13.001	13.415	616	6.271	10.196	3.910	39.038	4.951	132	Total
6.220	6.933	10.997	369	4.501	9.277	1.768	4.890	3.376	0	Hommes
8.316	6.069	2.418	247	1.770	919	2.142	34.148	1.575	132	Femmes
										Toujours
28.883	32.182	5.485	1.100	2.969	1.943	1.051	4.258	5.113	246	Total
13.804	16.374	3.726	875	1.568	1.709	470	1.116	3.536	246	Hommes
15.079	15.807	1.758	225	1.401	235	580	3.142	1.577	0	Femmes
										A domicile
										Jamais
306.357	67.133	178.881	84.760	149.560	198.329	148.469	238.491	69.064	14.556	Total
151.101	30.243	135.476	44.273	76.368	115.773	44.640	49.366	28.569	4.586	Hommes
155.256	36.889	43.405	40.488	73.192	82.555	103.829	189.125	40.495	9.970	Femmes
										Parfois
19.827	2.013	6.322	7.965	17.060	8.180	19.247	11.072	4.152	405	Total
13.422	996	4.691	6.515	12.001	6.437	7.362	5.454	2.807	302	Hommes
6.405	1.017	1.631	1.450	5.059	1.743	11.884	5.618	1.345	103	Femmes
										Habituellement
8.390	1.400	2.080	3.201	6.635	999	9.899	3.140	2.674	444	Total
5.217	853	1.696	2.301	4.906	901	4.409	1.079	1.724	312	Hommes
3.173	547	385	900	1.729	98	5.489	2.060	950	132	Femmes
										Toujours
35.852	11.653	2.762	4.597	13.862	1.701	15.819	13.478	10.728	410	Total
20.157	5.991	2.137	3.445	8.571	1.162	4.758	4.062	4.406	128	Hommes
15.695	5.662	625	1.152	5.291	539	11.061	9.416	6.323	282	Femmes

T2.015

Enquête sur les forces de travail 1999

Population ayant un emploi

Horaire particulier ou travail à domicile, activité économique NACE, sexe et région de

Travail	Section de la NACE							
	Ensemble des activités	Secteur primaire	Secteur secondaire				Secteur tertiaire	
		A et B	Total secteur secondaire	C	D	E	F	Total secteur tertiaire
Région wallonne								
Le soir								
Jamais								
Total	812.619	10.678	205.873	3.564	118.995	9.690	73.624	596.069
Hommes	443.582	7.256	171.030	3.329	90.270	8.241	69.190	265.296
Femmes	369.037	3.422	34.843	235	28.726	1.449	4.434	330.772
Parfois								
Total	255.707	9.838	63.198	1.240	47.656	3.787	10.516	182.670
Hommes	177.536	7.261	57.622	1.114	42.980	3.753	9.775	112.652
Femmes	78.171	2.577	5.576	126	4.676	34	741	70.018
Habituellement								
Total	72.449	3.516	17.064	30	14.075	446	2.514	51.869
Hommes	50.485	2.620	15.162	30	12.422	446	2.265	32.703
Femmes	21.964	896	1.902	0	1.653	0	249	19.167
Toujours								
Total	50.056	4.414	6.908	172	5.262	134	1.339	38.735
Hommes	30.259	3.120	6.099	109	4.627	134	1.228	21.041
Femmes	19.797	1.294	809	63	635	0	111	17.694
La nuit								
Jamais								
Total	1.002.394	18.132	243.427	4.029	144.747	10.394	84.256	740.835
Hommes	556.878	12.278	202.017	3.732	110.618	8.946	78.722	342.583
Femmes	445.516	5.854	41.410	297	34.129	1.449	5.534	398.252
Parfois								
Total	132.367	8.207	34.649	920	27.736	3.084	2.910	89.511
Hommes	102.958	6.320	33.563	793	26.809	3.051	2.910	63.075
Femmes	29.409	1.887	1.086	126	927	34	0	26.436
Habituellement								
Total	28.171	1.282	7.680	0	7.232	399	49	19.209
Hommes	22.054	1.005	7.493	0	7.045	399	49	13.556
Femmes	6.117	277	187	0	187	0	0	5.653
Toujours								
Total	27.900	824	7.287	57	6.273	179	778	19.788
Hommes	19.973	654	6.841	57	5.826	179	778	12.478
Femmes	7.927	170	447	0	447	0	0	7.310
Le samedi								
Jamais								
Total	719.081	7.320	208.826	3.405	128.704	9.385	67.333	502.934
Hommes	411.225	4.927	173.176	3.107	98.878	8.037	63.153	233.121
Femmes	307.856	2.393	35.650	297	29.826	1.347	4.180	269.813
Parfois								
Total	267.365	6.420	58.169	1.160	38.136	4.049	14.823	202.776
Hommes	172.065	5.328	53.414	1.034	34.486	3.915	13.979	113.323
Femmes	95.300	1.092	4.755	126	3.650	135	844	89.453
Habituellement								
Total	93.076	3.926	14.695	149	10.859	514	3.172	74.455
Hommes	54.424	2.579	13.600	149	10.096	514	2.841	38.244
Femmes	38.652	1.347	1.094	0	763	0	332	36.211
Toujours								
Total	111.309	10.779	11.353	291	8.290	108	2.664	89.177
Hommes	64.149	7.422	9.723	291	6.838	108	2.486	47.003
Femmes	47.161	3.357	1.630	0	1.452	0	178	42.174

résidence (suite)

Section de la NACE

tertiaire

G	H	I	J	K	L	M	N	O	P et Q	Travail
Région wallonne										
Le soir										
Jamais										
121.533	10.856	50.729	31.728	44.405	108.177	101.738	85.359	32.763	8.781	Total
62.725	4.304	39.947	16.060	22.447	50.567	32.568	19.082	14.994	2.603	Hommes
58.809	6.552	10.782	15.668	21.959	57.610	69.169	66.277	17.770	6.177	Femmes
Parfois										
35.575	7.980	21.623	8.400	16.884	25.515	12.518	41.651	11.258	1.267	Total
21.962	4.167	20.520	6.795	12.579	20.366	4.444	13.831	7.172	816	Hommes
13.614	3.812	1.103	1.605	4.305	5.149	8.074	27.820	4.085	451	Femmes
Habituellement										
6.337	6.131	7.146	1.500	4.344	5.908	3.945	12.257	3.702	598	Total
4.037	3.830	6.607	1.143	3.283	5.410	1.401	4.191	2.494	308	Hommes
2.300	2.301	539	357	1.061	499	2.545	8.066	1.209	289	Femmes
Toujours										
4.824	10.736	3.641	547	2.348	2.388	2.736	8.894	2.212	409	Total
2.568	6.473	3.148	424	1.541	1.498	763	3.246	1.341	38	Hommes
2.256	4.263	493	123	807	891	1.973	5.648	871	370	Femmes
La nuit										
Jamais										
157.096	24.877	57.855	40.809	60.967	117.091	117.985	110.816	43.091	10.248	Total
83.441	10.924	46.643	23.213	33.806	55.683	37.858	26.714	20.992	3.308	Hommes
73.655	13.953	11.213	17.596	27.161	61.407	80.126	84.102	22.099	6.940	Femmes
Parfois										
7.636	6.095	16.047	1.042	5.974	19.802	1.916	25.768	4.940	292	Total
5.308	4.120	14.905	999	5.248	17.534	906	10.101	3.662	292	Hommes
2.328	1.975	1.142	43	726	2.267	1.010	15.667	1.278	0	Femmes
Habituellement										
1.020	2.375	4.744	96	378	3.807	568	5.075	847	299	Total
790	1.768	4.465	96	378	3.655	137	1.397	743	127	Hommes
230	607	279	0	0	153	431	3.678	104	172	Femmes
Toujours										
2.518	2.356	4.492	228	662	1.289	468	6.502	1.058	215	Total
1.752	1.962	4.209	114	418	969	275	2.138	604	38	Hommes
766	394	284	115	244	320	194	4.364	454	177	Femmes
Le samedi										
Jamais										
63.856	8.845	48.132	31.443	44.075	102.671	104.780	69.216	21.160	8.755	Total
38.371	3.979	38.844	16.836	23.130	48.349	33.127	17.339	10.353	2.795	Hommes
25.485	4.866	9.288	14.608	20.945	54.322	71.653	51.878	10.808	5.960	Femmes
Parfois										
39.141	7.190	24.904	6.601	16.680	30.271	11.988	52.469	12.121	1.412	Total
21.214	3.834	22.398	5.004	11.426	23.236	4.282	14.692	6.843	395	Hommes
17.927	3.356	2.506	1.597	5.254	7.035	7.707	37.777	5.278	1.017	Femmes
Habituellement										
21.224	6.208	5.702	2.455	4.234	6.411	2.713	19.085	6.054	371	Total
9.518	3.300	5.311	1.492	3.467	4.645	1.210	4.815	4.199	287	Hommes
11.706	2.907	391	963	767	1.766	1.503	14.270	1.855	83	Femmes
Toujours										
44.049	13.459	4.400	1.676	2.993	2.636	1.455	7.392	10.600	517	Total
22.187	7.660	3.668	1.090	1.828	1.612	558	3.504	4.606	288	Hommes
21.862	5.799	732	586	1.165	1.023	897	3.887	5.994	229	Femmes

T2.015

Enquête sur les forces de travail 1999

Population ayant un emploi

Horaire particulier ou travail à domicile, activité économique NACE, sexe et région de

Travail	Section de la NACE							
	Ensemble des activités	Secteur primaire	Secteur secondaire				Secteur	
		A et B	Total secteur secondaire	C	D	E	F	Total secteur tertiaire
Le dimanche								
Jamais								
Total	892.426	9.111	241.141	4.217	147.965	9.745	79.213	642.174
Hommes	513.950	6.392	201.504	3.794	115.418	8.397	73.895	306.054
Femmes	378.475	2.719	39.637	423	32.548	1.347	5.318	336.120
Parfois								
Total	188.433	6.254	35.423	497	23.989	3.752	7.186	146.756
Hommes	122.104	5.149	33.545	497	22.405	3.617	7.025	83.409
Femmes	66.330	1.105	1.878	0	1.583	135	160	63.347
Habituellement								
Total	59.253	3.618	10.651	30	9.194	559	868	44.985
Hommes	35.468	2.374	9.985	30	8.554	559	842	23.109
Femmes	23.785	1.244	665	0	639	0	26	21.876
Toujours								
Total	50.719	9.463	5.828	262	4.841	0	726	35.428
Hommes	30.340	6.342	4.878	262	3.921	0	696	19.119
Femmes	20.379	3.120	950	0	920	0	30	16.309
A domicile								
Jamais								
Total	1.023.787	12.705	268.645	4.804	172.905	12.701	78.235	742.437
Hommes	598.407	9.510	228.900	4.381	139.528	11.252	73.739	359.997
Femmes	425.379	3.194	39.745	423	33.377	1.449	4.497	382.439
Parfois								
Total	68.612	3.178	13.803	143	7.330	879	5.452	51.632
Hommes	46.309	2.388	12.155	143	6.108	845	5.059	31.767
Femmes	22.303	790	1.649	0	1.222	34	393	19.864
Habituellement								
Total	26.918	1.994	4.234	0	2.181	220	1.833	20.690
Hommes	17.071	1.449	4.095	0	2.042	220	1.833	11.528
Femmes	9.847	545	139	0	139	0	0	9.162
Toujours								
Total	71.514	10.569	6.361	58	3.573	257	2.473	54.584
Hommes	40.074	6.910	4.764	58	2.621	257	1.829	28.400
Femmes	31.440	3.659	1.597	0	952	0	644	26.185

résidence (suite et fin)

Section de la NACE

tertiaire

G	H	I	J	K	L	M	N	O	P et Q	Travail
										Le dimanche
										Jamais
133.290	12.207	57.147	38.323	56.058	109.956	109.703	82.049	33.594	9.847	Total
73.754	5.792	46.399	20.971	30.237	52.620	35.078	22.434	15.699	3.071	Hommes
59.536	6.415	10.748	17.352	25.822	57.336	74.626	59.615	17.895	6.776	Femmes
										Parfois
19.698	6.687	18.380	3.209	9.248	25.152	8.348	46.024	9.205	806	Total
10.479	3.758	16.967	2.928	7.278	19.962	2.926	13.170	5.594	347	Hommes
9.219	2.929	1.412	280	1.971	5.191	5.422	32.853	3.611	458	Femmes
										Habituellement
6.321	5.734	5.032	523	1.773	5.021	1.860	15.337	3.198	187	Total
3.033	2.938	4.579	523	1.678	4.083	636	2.977	2.477	187	Hommes
3.288	2.796	453	0	95	937	1.224	12.360	721	0	Femmes
										Toujours
8.961	11.074	2.580	121	902	1.859	1.026	4.752	3.938	214	Total
4.025	6.287	2.277	0	658	1.176	537	1.769	2.231	160	Hommes
4.936	4.788	303	121	244	683	489	2.983	1.708	54	Femmes
										A domicile
										Jamais
140.767	30.665	79.098	35.198	51.133	133.521	94.928	127.585	39.646	9.896	Total
74.148	15.989	67.146	19.058	28.289	71.733	30.031	30.028	20.589	2.986	Hommes
66.619	14.676	11.952	16.141	22.844	61.788	64.896	97.557	19.057	6.910	Femmes
										Parfois
9.187	343	2.002	4.109	7.294	5.389	12.698	6.733	3.484	393	Total
6.537	152	1.680	3.398	5.205	4.128	4.821	3.377	2.203	267	Hommes
2.650	191	322	710	2.089	1.261	7.877	3.356	1.281	126	Femmes
										Habituellement
3.103	626	583	1.095	3.413	1.564	5.449	3.362	1.056	440	Total
2.131	315	287	952	2.068	959	1.865	1.803	825	323	Hommes
971	311	297	143	1.345	605	3.583	1.559	231	117	Femmes
										Toujours
15.213	4.069	1.455	1.773	6.142	1.515	7.862	10.481	5.750	325	Total
8.474	2.318	1.109	1.014	4.288	1.021	2.459	5.142	2.384	191	Hommes
6.739	1.751	346	759	1.853	494	5.403	5.339	3.366	135	Femmes

T2.016

Enquête sur les forces de travail 1999

Population ayant un emploi

Recherche d'un autre emploi (et motifs), sexe, âge. Belgique

Recherche d'un autre emploi	Total	De 15 à 24 ans	De 25 à 49 ans	50 ans et plus	De 15 à 19 ans	De 20 à 24 ans	De 25 à 29 ans
Belgique							
Total général							
Total	4.007.068	349.757	2.975.976	681.335	52.150	297.608	567.488
Hommes	2.321.478	196.543	1.682.360	442.574	31.558	164.985	305.802
Femmes	1.685.590	153.214	1.293.616	238.761	20.591	132.623	261.686
Ne cherche pas d'autre emploi							
Total	3.771.713	305.606	2.791.423	674.684	45.574	260.031	511.983
Hommes	2.199.895	175.156	1.586.562	438.177	28.073	147.083	277.348
Femmes	1.571.818	130.450	1.204.861	236.507	17.501	112.948	234.635
Cherche un autre emploi pour les raisons suivantes							
Total							
Total	235.355	44.152	184.553	6.650	6.575	37.576	55.505
Hommes	121.583	21.388	95.799	4.397	3.486	17.902	28.454
Femmes	113.772	22.764	88.754	2.254	3.090	19.674	27.051
Craint de perdre l'emploi actuel							
Total	43.231	12.265	29.571	1.395	1.762	10.503	10.593
Hommes	22.058	5.448	15.375	1.234	1.064	4.384	4.869
Femmes	21.174	6.817	14.196	161	698	6.118	5.724
Meilleure correspondance avec ses qualifications							
Total	57.063	11.977	44.280	806	1.403	10.574	16.043
Hommes	30.895	6.076	24.249	570	785	5.291	8.579
Femmes	26.168	5.901	20.031	237	618	5.283	7.465
Cherche un emploi complémentaire ou un emploi avec plus d'heures							
Total	26.161	4.666	20.245	1.250	467	4.199	4.256
Hommes	8.361	1.170	6.780	411	207	963	1.591
Femmes	17.800	3.496	13.465	839	260	3.236	2.666
Cherche un emploi avec moins d'heures							
Total	6.022	408	5.584	30	0	408	1.423
Hommes	3.641	297	3.343	0	0	297	915
Femmes	2.382	111	2.240	30	0	111	508
Cherche de meilleures conditions							
Total	102.877	14.836	84.873	3.168	2.943	11.893	23.190
Hommes	56.629	8.396	46.051	2.181	1.429	6.967	12.501
Femmes	46.249	6.440	38.822	987	1.514	4.926	10.689

De 30 à 34 ans	De 35 à 39 ans	De 40 à 44 ans	De 45 à 49 ans	De 50 à 54 ans	De 55 à 59 ans	60 ans et plus	Recherche d'un autre emploi
Belgique							
Total général							
637.870	663.030	594.520	513.069	399.323	190.712	91.300	Total
356.434	370.578	341.346	308.201	252.138	125.149	65.288	Hommes
281.435	292.452	253.175	204.868	147.185	65.563	26.012	Femmes
Ne cherche pas d'autre emploi							
587.212	625.558	569.289	497.381	394.618	189.079	90.987	Total
329.234	351.938	328.498	299.543	248.893	124.209	65.075	Hommes
257.978	273.620	240.791	197.838	145.725	64.870	25.912	Femmes
Cherche un autre emploi pour les raisons suivantes							
Total							
50.658	37.472	25.231	15.688	4.705	1.633	313	Total
27.200	18.639	12.848	8.657	3.244	940	213	Hommes
23.457	18.833	12.383	7.030	1.460	693	100	Femmes
Craint de perdre l'emploi actuel							
6.502	5.642	4.397	2.437	787	559	49	Total
3.718	2.853	2.570	1.365	626	559	49	Hommes
2.784	2.789	1.827	1.072	161	0	0	Femmes
Meilleure correspondance avec ses qualifications							
12.472	7.318	4.878	3.569	548	210	48	Total
7.140	3.820	2.981	1.729	380	142	48	Hommes
5.332	3.497	1.897	1.840	168	69	0	Femmes
Cherche un emploi complémentaire ou un emploi avec plus d'heures							
4.886	5.094	3.799	2.210	771	344	136	Total
1.877	1.603	970	740	345	0	66	Hommes
3.008	3.492	2.829	1.470	426	344	70	Femmes
Cherche un emploi avec moins d'heures							
1.551	1.488	253	868	0	0	30	Total
831	829	38	730	0	0	0	Hommes
720	659	215	138	0	0	30	Femmes
Cherche de meilleures conditions							
25.247	17.930	11.903	6.603	2.599	519	50	Total
13.634	9.535	6.288	4.093	1.894	238	50	Hommes
11.613	8.396	5.615	2.510	706	281	0	Femmes

T2.017

Enquête sur les forces de travail 1999

Population ayant un emploi

Diplôme obtenu, sexe, âge et région de résidence

Diplôme	Total	De 15 à 24 ans	De 25 à 49 ans	50 ans et plus	De 15 à 19 ans	De 20 à 24 ans	De 25 à 29 ans
Belgique							
Total général							
Total	4.007.068	349.757	2.975.976	681.335	52.150	297.608	567.488
Hommes	2.321.478	196.543	1.682.360	442.574	31.558	164.985	305.802
Femmes	1.685.590	153.214	1.293.616	238.761	20.591	132.623	261.686
Primaire ou sans diplôme							
Total	420.458	18.148	261.886	140.425	6.905	11.243	21.157
Hommes	269.891	12.227	166.986	90.678	5.159	7.068	16.100
Femmes	150.567	5.921	94.900	49.747	1.746	4.175	5.057
Secondaire inférieur							
Total	854.705	74.564	623.109	157.032	21.458	53.105	85.163
Hommes	554.904	49.579	403.648	101.678	13.054	36.524	55.601
Femmes	299.801	24.985	219.462	55.354	8.404	16.581	29.562
Secondaire supérieur							
Total	1.440.791	179.548	1.074.328	186.915	23.739	155.808	228.476
Hommes	831.786	103.438	606.083	122.266	13.297	90.140	127.541
Femmes	609.005	76.110	468.245	64.650	10.442	65.668	100.935
Sup. non univ. type court							
Total	683.334	53.184	538.847	91.303	0	53.184	122.033
Hommes	284.477	20.418	217.606	46.452	0	20.418	47.823
Femmes	398.858	32.765	321.241	44.851	0	32.765	74.210
Sup. non univ. type long							
Total	174.727	11.053	133.711	29.963	47	11.006	32.167
Hommes	106.807	5.754	78.776	22.277	47	5.707	17.480
Femmes	67.920	5.299	54.935	7.686	0	5.299	14.687
Universitaire							
Total	433.053	13.261	344.095	75.696	0	13.261	78.492
Hommes	273.613	5.127	209.262	59.224	0	5.127	41.258
Femmes	159.439	8.134	134.833	16.473	0	8.134	37.234
Région de Bruxelles-Capitale							
Total général							
Total	340.113	22.599	251.637	65.877	2.522	20.077	56.835
Hommes	188.171	12.726	137.093	38.351	1.918	10.808	29.421
Femmes	151.942	9.873	114.544	27.526	604	9.268	27.414
Primaire ou sans diplôme							
Total	41.264	2.226	27.541	11.497	323	1.904	2.962
Hommes	25.786	1.128	17.806	6.852	323	805	1.767
Femmes	15.479	1.099	9.735	4.645	0	1.099	1.195
Secondaire inférieur							
Total	55.877	6.604	38.185	11.088	1.436	5.167	7.398
Hommes	34.218	4.350	23.119	6.750	1.187	3.163	4.834
Femmes	21.659	2.254	15.067	4.338	249	2.005	2.564
Secondaire supérieur							
Total	95.574	7.948	70.294	17.332	763	7.185	16.262
Hommes	53.259	4.548	38.932	9.779	408	4.139	9.214
Femmes	42.316	3.400	31.362	7.554	355	3.045	7.049
Sup. non univ. type court							
Total	50.527	3.184	38.676	8.668	0	3.184	9.614
Hommes	20.351	1.359	15.402	3.591	0	1.359	3.507
Femmes	30.176	1.825	23.274	5.077	0	1.825	6.107
Sup. non univ. type long							
Total	18.987	937	13.694	4.355	0	937	3.979
Hommes	8.846	525	6.120	2.202	0	525	2.094
Femmes	10.141	413	7.575	2.154	0	413	1.885
Universitaire							
Total	77.883	1.700	63.248	12.936	0	1.700	16.620
Hommes	45.711	818	35.715	9.178	0	818	8.006
Femmes	32.172	882	27.532	3.758	0	882	8.614

De 30 à 34 ans	De 35 à 39 ans	De 40 à 44 ans	De 45 à 49 ans	De 50 à 54 ans	De 55 à 59 ans	60 ans et plus	Diplôme
Belgique							
Total général							
637.870	663.030	594.520	513.069	399.323	190.712	91.300	Total
356.434	370.578	341.346	308.201	252.138	125.149	65.288	Hommes
281.435	292.452	253.175	204.868	147.185	65.563	26.012	Femmes
Primaire ou sans diplôme							
34.543	56.013	72.138	78.035	73.958	42.480	23.987	Total
21.641	34.195	46.182	48.868	46.699	27.644	16.335	Hommes
12.901	21.818	25.956	29.167	27.259	14.836	7.651	Femmes
Secondaire inférieur							
122.982	147.856	141.365	125.744	95.725	43.468	17.839	Total
84.730	96.375	87.100	79.841	62.913	27.596	11.169	Hommes
38.252	51.480	54.265	45.903	32.812	15.872	6.670	Femmes
Secondaire supérieur							
249.793	236.737	200.253	159.069	110.403	52.971	23.541	Total
141.967	130.547	110.890	95.138	71.439	34.600	16.226	Hommes
107.826	106.190	89.363	63.931	38.964	18.371	7.315	Femmes
Sup. non univ. type court							
123.063	121.908	95.894	75.950	59.967	23.616	7.720	Total
47.147	49.648	39.706	33.283	27.295	13.778	5.380	Hommes
75.916	72.261	56.188	42.667	32.673	9.838	2.340	Femmes
Sup. non univ. type long							
30.590	26.855	23.262	20.836	16.883	8.878	4.201	Total
16.618	14.535	16.131	14.012	12.154	6.464	3.658	Hommes
13.972	12.320	7.131	6.824	4.729	2.414	543	Femmes
Universitaire							
76.899	73.661	61.609	53.435	42.386	19.299	14.012	Total
44.330	45.278	41.338	37.059	31.638	15.067	12.519	Hommes
32.569	28.383	20.271	16.376	10.748	4.232	1.492	Femmes
Région de Bruxelles-Capitale							
Total général							
58.578	51.707	44.773	39.743	35.590	19.883	10.404	Total
32.490	28.856	24.639	21.687	20.681	10.292	7.378	Hommes
26.088	22.851	20.134	18.057	14.909	9.591	3.025	Femmes
Primaire ou sans diplôme							
5.644	7.342	6.183	5.410	5.536	3.981	1.980	Total
3.655	4.821	4.277	3.286	3.576	2.128	1.149	Hommes
1.988	2.522	1.906	2.124	1.961	1.853	832	Femmes
Secondaire inférieur							
7.854	8.129	8.196	6.609	5.607	4.176	1.305	Total
4.951	4.756	4.580	3.998	3.503	2.487	760	Hommes
2.904	3.373	3.616	2.611	2.104	1.690	544	Femmes
Secondaire supérieur							
16.964	13.270	11.549	12.248	9.061	5.154	3.117	Total
10.509	7.370	5.732	6.108	5.185	2.451	2.142	Hommes
6.456	5.901	5.817	6.140	3.876	2.703	975	Femmes
Sup. non univ. type court							
9.653	7.454	6.936	5.019	5.325	2.459	885	Total
4.129	2.959	2.787	2.020	2.170	814	606	Hommes
5.523	4.495	4.149	2.999	3.155	1.644	278	Femmes
Sup. non univ. type long							
3.444	2.323	2.112	1.837	2.299	1.234	822	Total
964	1.076	974	1.013	947	643	612	Hommes
2.481	1.247	1.138	824	1.352	592	209	Femmes
Universitaire							
15.019	13.189	9.799	8.621	7.762	2.879	2.295	Total
8.283	7.875	6.289	5.263	5.301	1.769	2.108	Hommes
6.737	5.314	3.510	3.358	2.462	1.110	186	Femmes

T2.017

Enquête sur les forces de travail 1999

Population ayant un emploi

Diplôme obtenu, sexe, âge et région de résidence (suite et fin)

Diplôme	Total	De 15 à 24 ans	De 25 à 49 ans	50 ans et plus	De 15 à 19 ans	De 20 à 24 ans	De 25 à 29 ans
Région flamande							
Total général							
Total	2.476.124	237.810	1.834.181	404.132	38.218	199.593	348.091
Hommes	1.431.445	130.920	1.032.186	268.338	21.639	109.281	185.148
Femmes	1.044.679	106.890	801.995	135.794	16.579	90.312	162.943
Primaire ou sans diplôme							
Total	243.830	9.033	146.075	88.721	4.047	4.986	9.451
Hommes	150.868	5.618	87.897	57.353	2.504	3.114	7.306
Femmes	92.961	3.415	58.178	31.368	1.543	1.872	2.145
Secondaire inférieur							
Total	529.059	50.024	384.246	94.789	15.532	34.492	49.303
Hommes	347.383	32.674	251.304	63.405	8.793	23.881	32.106
Femmes	181.676	17.350	132.942	31.384	6.739	10.611	17.196
Secondaire supérieur							
Total	938.050	126.825	698.331	112.894	18.639	108.186	152.497
Hommes	534.973	71.135	387.928	75.910	10.342	60.793	82.321
Femmes	403.076	55.690	310.403	36.984	8.296	47.393	70.176
Sup. non univ. type court							
Total	424.289	36.684	334.464	53.141	0	36.684	73.296
Hommes	177.377	14.207	135.401	27.769	0	14.207	28.701
Femmes	246.912	22.476	199.063	25.373	0	22.476	44.595
Sup. non univ. type long							
Total	109.526	7.845	84.700	16.981	0	7.845	21.150
Hommes	70.884	4.215	53.052	13.618	0	4.215	11.671
Femmes	38.642	3.630	31.648	3.363	0	3.630	9.480
Universitaire							
Total	231.370	7.399	186.365	37.606	0	7.399	42.393
Hommes	149.959	3.071	116.605	30.283	0	3.071	23.043
Femmes	81.411	4.329	69.760	7.323	0	4.329	19.350
Région wallonne							
Total général							
Total	1.190.831	89.348	890.158	211.325	11.410	77.939	162.562
Hommes	701.862	52.897	513.081	135.884	8.001	44.896	91.233
Femmes	488.969	36.451	377.077	75.441	3.409	33.043	71.329
Primaire ou sans diplôme							
Total	135.364	6.888	88.270	40.206	2.535	4.353	8.744
Hommes	93.237	5.481	61.283	26.473	2.333	3.149	7.027
Femmes	42.127	1.407	26.987	13.734	202	1.204	1.717
Secondaire inférieur							
Total	269.768	17.936	200.678	51.154	4.489	13.446	28.462
Hommes	173.303	12.555	129.225	31.523	3.074	9.481	18.660
Femmes	96.466	5.381	71.453	19.632	1.416	3.966	9.802
Secondaire supérieur							
Total	407.167	44.775	305.703	56.689	4.337	40.437	59.717
Hommes	243.554	27.755	179.223	36.577	2.547	25.208	36.007
Femmes	163.613	17.020	126.481	20.113	1.791	15.229	23.710
Sup. non univ. type court							
Total	208.518	13.316	165.707	29.494	0	13.316	39.123
Hommes	86.748	4.852	66.803	15.092	0	4.852	15.615
Femmes	121.770	8.464	98.904	14.402	0	8.464	23.508
Sup. non univ. type long							
Total	46.215	2.271	35.317	8.627	47	2.224	7.037
Hommes	27.077	1.015	19.605	6.457	47	968	3.715
Femmes	19.138	1.256	15.712	2.170	0	1.256	3.323
Universitaire							
Total	123.799	4.162	94.482	25.155	0	4.162	19.478
Hommes	77.943	1.239	56.942	19.763	0	1.239	10.209
Femmes	45.856	2.924	37.541	5.392	0	2.924	9.269

De 30 à 34 ans	De 35 à 39 ans	De 40 à 44 ans	De 45 à 49 ans	De 50 à 54 ans	De 55 à 59 ans	60 ans et plus	Diplôme
Région flamande							
							Total général
396.231	414.722	367.938	307.199	238.854	115.297	49.982	Total
219.666	228.552	212.006	186.814	152.758	79.438	36.142	Hommes
176.565	186.170	155.932	120.385	86.096	35.859	13.840	Femmes
							Primaire ou sans diplôme
17.238	31.959	41.458	45.968	46.987	27.318	14.417	Total
10.628	18.384	24.210	27.368	29.022	18.940	9.391	Hommes
6.610	13.574	17.248	18.601	17.965	8.378	5.025	Femmes
							Secondaire inférieur
75.804	94.179	86.943	78.018	58.263	26.790	9.737	Total
52.193	60.925	55.457	50.622	39.282	17.420	6.703	Hommes
23.611	33.254	31.485	27.396	18.981	9.369	3.034	Femmes
							Secondaire supérieur
162.678	155.022	130.725	97.409	66.807	32.890	13.197	Total
90.420	83.449	72.785	58.954	43.932	22.650	9.328	Hommes
72.258	71.574	57.939	38.455	22.874	10.240	3.869	Femmes
							Sup. non univ. type court
78.728	76.469	60.802	45.168	35.965	13.075	4.101	Total
29.147	32.171	25.047	20.336	16.519	8.540	2.709	Hommes
49.581	44.299	35.756	24.833	19.445	4.535	1.392	Femmes
							Sup. non univ. type long
19.871	16.589	14.396	12.693	9.367	5.582	2.032	Total
12.491	9.224	10.793	8.873	7.549	4.140	1.928	Hommes
7.381	7.364	3.603	3.820	1.818	1.441	104	Femmes
							Universitaire
41.912	40.504	33.614	27.942	21.465	9.643	6.498	Total
24.787	24.399	23.714	20.662	16.454	7.747	6.082	Hommes
17.125	16.105	9.900	7.280	5.011	1.896	416	Femmes
Région wallonne							
							Total général
183.060	196.601	181.809	166.126	124.879	55.532	30.914	Total
104.278	113.170	104.700	99.700	78.698	35.419	21.767	Hommes
78.782	83.431	77.108	66.427	46.181	20.113	9.147	Femmes
							Primaire ou sans diplôme
11.660	16.712	24.497	26.657	21.436	11.181	7.590	Total
7.358	10.990	17.694	18.215	14.102	6.576	5.795	Hommes
4.303	5.722	6.802	8.442	7.334	4.606	1.794	Femmes
							Secondaire inférieur
39.324	45.548	46.227	41.116	31.856	12.502	6.797	Total
27.587	30.695	27.063	25.221	20.129	7.689	3.706	Hommes
11.738	14.853	19.164	15.896	11.727	4.813	3.092	Femmes
							Secondaire supérieur
70.151	68.445	57.979	49.412	34.535	14.927	7.227	Total
41.039	39.729	32.372	30.076	22.322	9.499	4.756	Hommes
29.112	28.716	25.607	19.336	12.214	5.428	2.471	Femmes
							Sup. non univ. type court
34.682	37.985	28.156	25.762	18.678	8.082	2.734	Total
13.871	14.518	11.873	10.927	8.605	4.423	2.064	Hommes
20.812	23.467	16.283	14.835	10.073	3.659	670	Femmes
							Sup. non univ. type long
7.275	7.944	6.755	6.306	5.217	2.062	1.348	Total
3.164	4.235	4.364	4.127	3.658	1.681	1.117	Hommes
4.111	3.709	2.391	2.179	1.558	381	230	Femmes
							Universitaire
19.968	19.968	18.195	16.872	13.158	6.777	5.219	Total
11.260	13.004	11.334	11.134	9.883	5.551	4.329	Hommes
8.708	6.964	6.861	5.738	3.275	1.227	890	Femmes

T2.018

Enquête sur les forces de travail 1999

Population ayant un emploi

Taux d'emploi selon le niveau du diplôme obtenu, le sexe, l'âge et la région de résidence

	Total			De 15 à 24 ans			De 25 à 34 ans		
	Total	H	F	Total	H	F	Total	H	F
Belgique									
Population ayant un emploi									
Total général	3.980.061	2.302.363	1.677.698	349.757	196.543	153.214	1.205.357	662.236	543.121
Primaire ou sans diplôme	412.349	264.409	147.940	18.148	12.227	5.921	55.700	37.741	17.959
Secondaire inférieur	849.525	551.738	297.787	74.564	49.579	24.985	208.145	140.331	67.814
Secondaire supérieur	1.434.950	827.893	607.057	179.548	103.438	76.110	478.269	269.508	208.761
Sup. non univ. type court	681.980	283.767	398.213	53.184	20.418	32.765	245.095	94.970	150.125
Sup. non univ. type long	173.496	105.635	67.860	11.053	5.754	5.299	62.758	34.098	28.659
Universitaire	427.762	268.921	158.841	13.261	5.127	8.134	155.390	85.587	69.803
Population totale									
Total général	6.711.138	3.380.319	3.330.819	1.247.916	634.143	613.773	1.492.822	757.616	735.206
Primaire ou sans diplôme	1.260.098	604.292	655.806	162.042	90.309	71.733	117.360	60.767	56.593
Secondaire inférieur	1.718.535	909.502	809.033	446.251	236.650	209.601	289.272	167.923	121.348
Secondaire supérieur	2.210.787	1.124.494	1.086.293	524.415	260.806	263.609	581.047	302.001	279.045
Sup. non univ. type court	819.720	322.315	497.406	72.420	27.320	45.099	266.248	99.700	166.548
Sup. non univ. type long	207.023	118.826	88.197	16.964	8.528	8.436	68.020	35.452	32.568
Universitaire	494.975	300.891	194.084	25.824	10.530	15.294	170.875	91.773	79.103
Taux d'emploi									
Total général	59,3%	68,1%	50,4%	28,0%	31,0%	25,0%	80,7%	87,4%	73,9%
Primaire ou sans diplôme	32,7%	43,8%	22,6%	11,2%	13,5%	8,3%	47,5%	62,1%	31,7%
Secondaire inférieur	49,4%	60,7%	36,8%	16,7%	20,9%	11,9%	72,0%	83,6%	55,9%
Secondaire supérieur	64,9%	73,6%	55,9%	34,2%	39,7%	28,9%	82,3%	89,2%	74,8%
Sup. non univ. type court	83,2%	88,0%	80,1%	73,4%	74,7%	72,7%	92,1%	95,3%	90,1%
Sup. non univ. type long	83,8%	88,9%	76,9%	65,2%	67,5%	62,8%	92,3%	96,2%	88,0%
Universitaire	86,4%	89,4%	81,8%	51,4%	48,7%	53,2%	90,9%	93,3%	88,2%
Région de Bruxelles-Capitale									
Population ayant un emploi									
Total général	337.093	186.168	150.925	22.599	12.726	9.873	115.413	61.911	53.502
Primaire ou sans diplôme	40.541	25.411	15.130	2.226	1.128	1.099	8.606	5.422	3.183
Secondaire inférieur	55.574	34.085	21.490	6.604	4.350	2.254	15.252	9.785	5.467
Secondaire supérieur	94.723	52.657	42.066	7.948	4.548	3.400	33.227	19.722	13.504
Sup. non univ. type court	50.133	20.085	30.047	3.184	1.359	1.825	19.266	7.636	11.630
Sup. non univ. type long	18.799	8.718	10.081	937	525	413	7.424	3.058	4.366
Universitaire	77.323	45.212	32.111	1.700	818	882	31.639	16.288	15.351
Population totale									
Total général	623.203	308.437	314.767	116.970	57.524	59.446	163.007	82.469	80.538
Primaire ou sans diplôme	137.170	66.375	70.795	19.046	9.656	9.390	22.028	10.842	11.186
Secondaire inférieur	133.457	69.156	64.302	44.715	22.793	21.921	26.547	15.091	11.456
Secondaire supérieur	173.496	86.058	87.438	43.632	20.671	22.961	47.221	26.164	21.057
Sup. non univ. type court	62.884	23.471	39.413	4.804	1.876	2.928	22.395	8.528	13.867
Sup. non univ. type long	23.999	11.101	12.899	1.701	1.208	493	8.702	3.605	5.096
Universitaire	92.196	52.277	39.920	3.072	1.320	1.752	36.115	18.239	17.876
Taux d'emploi									
Total général	54,1%	60,4%	48,0%	19,3%	22,1%	16,6%	70,8%	75,1%	66,4%
Primaire ou sans diplôme	29,6%	38,3%	21,4%	11,7%	11,7%	11,7%	39,1%	50,0%	28,5%
Secondaire inférieur	41,6%	49,3%	33,4%	14,8%	19,1%	10,3%	57,5%	64,8%	47,7%
Secondaire supérieur	54,6%	61,2%	48,1%	18,2%	22,0%	14,8%	70,4%	75,4%	64,1%
Sup. non univ. type court	79,7%	85,6%	76,2%	66,3%	72,4%	62,3%	86,0%	89,5%	83,9%
Sup. non univ. type long	78,3%	78,5%	78,2%	55,1%	43,4%	83,8%	85,3%	84,8%	85,7%
Universitaire	83,9%	86,5%	80,4%	55,3%	62,0%	50,3%	87,6%	89,3%	85,9%

(population de 15 à 64 ans)

De 35 à 44 ans			De 45 à 54 ans			De 55 à 64 ans			
Total	H	F	Total	H	F	Total	H	F	
Belgique									
Population ayant un emploi									
1.257.550	711.923	545.627	912.392	560.338	352.054	255.005	171.322	83.683	Total général
128.151	80.376	47.774	151.993	95.567	56.426	58.357	38.497	19.860	Primaire ou sans diplôme
289.221	183.475	105.746	221.469	142.754	78.715	56.126	35.599	20.528	Secondaire inférieur
436.990	241.437	195.553	269.472	166.577	102.895	70.671	46.933	23.738	Secondaire supérieur
217.802	89.354	128.448	135.917	60.577	75.340	29.982	18.448	11.534	Sup. non univ. type court
50.117	30.665	19.452	37.719	26.167	11.553	11.848	8.951	2.898	Sup. non univ. type long
135.270	86.616	48.654	95.821	68.696	27.124	28.020	22.894	5.126	Universitaire
Population totale									
1.572.031	794.901	777.131	1.361.898	687.361	674.536	1.036.471	506.298	530.173	Total général
235.165	114.035	121.131	326.732	147.483	179.249	418.799	191.699	227.100	Primaire ou sans diplôme
381.964	208.730	173.234	354.267	181.581	172.686	246.782	114.618	132.163	Secondaire inférieur
514.157	257.386	256.771	372.990	192.991	179.999	218.178	111.310	106.869	Secondaire supérieur
238.152	92.455	145.698	159.758	65.147	94.611	83.142	37.693	45.450	Sup. non univ. type court
55.287	31.846	23.441	43.687	27.864	15.823	23.064	15.136	7.928	Sup. non univ. type long
147.306	90.450	56.856	104.464	72.296	32.168	46.506	35.842	10.664	Universitaire
Taux d'emploi									
80,0%	89,6%	70,2%	67,0%	81,5%	52,2%	24,6%	33,8%	15,8%	Total général
54,5%	70,5%	39,4%	46,5%	64,8%	31,5%	13,9%	20,1%	8,8%	Primaire ou sans diplôme
75,7%	87,9%	61,0%	62,5%	78,6%	45,6%	22,7%	31,1%	15,5%	Secondaire inférieur
85,0%	93,8%	76,2%	72,3%	86,3%	57,2%	32,4%	42,2%	22,2%	Secondaire supérieur
91,5%	96,7%	88,2%	85,1%	93,0%	79,6%	36,1%	48,9%	25,4%	Sup. non univ. type court
90,7%	96,3%	83,0%	86,3%	93,9%	73,0%	51,4%	59,1%	36,5%	Sup. non univ. type long
91,8%	95,8%	85,6%	91,7%	95,0%	84,3%	60,3%	63,9%	48,1%	Universitaire
Région de Bruxelles-Capitale									
Population ayant un emploi									
96.481	53.495	42.986	75.334	42.368	32.966	27.266	15.667	11.599	Total général
13.525	9.098	4.428	10.946	6.861	4.085	5.238	2.902	2.336	Primaire ou sans diplôme
16.325	9.336	6.989	12.216	7.501	4.715	5.178	3.114	2.065	Secondaire inférieur
24.819	13.102	11.717	21.309	11.293	10.016	7.420	3.992	3.428	Secondaire supérieur
14.390	5.746	8.644	10.344	4.190	6.154	2.948	1.155	1.794	Sup. non univ. type court
4.434	2.049	2.385	4.136	1.959	2.176	1.869	1.127	741	Sup. non univ. type long
22.988	14.164	8.823	16.383	10.563	5.820	4.613	3.378	1.236	Universitaire
Population totale									
138.151	69.131	69.021	117.017	57.183	59.834	88.058	42.130	45.928	Total général
32.957	16.037	16.920	29.807	13.545	16.262	33.332	16.295	17.037	Primaire ou sans diplôme
24.788	12.679	12.109	20.900	10.603	10.297	16.509	7.990	8.519	Secondaire inférieur
32.354	15.914	16.440	30.746	15.006	15.740	19.543	8.303	11.239	Secondaire supérieur
16.327	6.219	10.108	12.137	4.349	7.788	7.222	2.500	4.722	Sup. non univ. type court
5.596	2.376	3.220	5.032	2.288	2.744	2.970	1.624	1.346	Sup. non univ. type long
26.130	15.907	10.223	18.396	11.392	7.004	8.483	5.418	3.065	Universitaire
Taux d'emploi									
69,8%	77,4%	62,3%	64,4%	74,1%	55,1%	31,0%	37,2%	25,3%	Total général
41,0%	56,7%	26,2%	36,7%	50,7%	25,1%	15,7%	17,8%	13,7%	Primaire ou sans diplôme
65,9%	73,6%	57,7%	58,5%	70,7%	45,8%	31,4%	39,0%	24,2%	Secondaire inférieur
76,7%	82,3%	71,3%	69,3%	75,3%	63,6%	38,0%	48,1%	30,5%	Secondaire supérieur
88,1%	92,4%	85,5%	85,2%	96,3%	79,0%	40,8%	46,2%	38,0%	Sup. non univ. type court
79,2%	86,3%	74,1%	82,2%	85,7%	79,3%	62,9%	69,4%	55,1%	Sup. non univ. type long
88,0%	89,0%	86,3%	89,1%	92,7%	83,1%	54,4%	62,3%	40,3%	Universitaire

T2.018

Enquête sur les forces de travail 1999

Population ayant un emploi

Taux d'emploi selon le niveau du diplôme obtenu, le sexe, l'âge et la région de résidence

	Total			De 15 à 24 ans			De 25 à 34 ans		
	Total	H	F	Total	H	F	Total	H	F
Région flamande									
Population ayant un emploi									
Total général	2.462.074	1.421.515	1.040.559	237.810	130.920	106.890	744.322	404.814	339.508
Primaire ou sans diplôme	239.262	147.975	91.287	9.033	5.618	3.415	26.690	17.934	8.755
Secondaire inférieur	526.189	345.344	180.845	50.024	32.674	17.350	125.106	84.300	40.807
Secondaire supérieur	934.837	532.894	401.943	126.825	71.135	55.690	315.175	172.740	142.435
Sup. non univ. type court	423.715	177.182	246.533	36.684	14.207	22.476	152.024	57.848	94.176
Sup. non univ. type long	108.939	70.298	38.642	7.845	4.215	3.630	41.022	24.161	16.860
Universitaire	229.131	147.822	81.309	7.399	3.071	4.329	84.305	47.830	36.475
Population totale									
Total général	3.933.546	1.993.161	1.940.381	718.700	366.479	352.220	859.735	437.344	422.391
Primaire ou sans diplôme	692.396	321.511	370.885	73.889	39.927	33.962	50.887	25.927	24.960
Secondaire inférieur	997.893	541.516	456.377	257.317	138.633	118.684	155.683	93.036	62.647
Secondaire supérieur	1.360.198	691.565	668.633	315.773	157.476	158.298	358.474	183.794	174.680
Sup. non univ. type court	494.805	198.553	296.252	44.974	18.054	26.921	160.883	60.153	100.730
Sup. non univ. type long	126.262	76.791	49.472	11.220	5.565	5.655	43.364	24.628	18.735
Universitaire	261.992	163.228	98.763	15.526	6.824	8.702	90.444	49.806	40.639
Taux d'emploi									
Total général	62,6%	71,3%	53,6%	33,1%	35,7%	30,4%	86,6%	92,6%	80,4%
Primaire ou sans diplôme	34,6%	46,0%	24,6%	12,2%	14,1%	10,1%	52,5%	69,2%	35,1%
Secondaire inférieur	52,7%	63,8%	39,6%	19,4%	23,6%	14,6%	80,4%	90,6%	65,1%
Secondaire supérieur	68,7%	77,1%	60,1%	40,2%	45,2%	35,2%	87,9%	94,0%	81,5%
Sup. non univ. type court	85,6%	89,2%	83,2%	81,6%	78,7%	83,5%	94,5%	96,2%	93,5%
Sup. non univ. type long	86,3%	91,5%	78,1%	69,9%	75,7%	64,2%	94,6%	98,1%	90,0%
Universitaire	87,5%	90,6%	82,3%	47,7%	45,0%	49,7%	93,2%	96,0%	89,8%
Région wallonne									
Population ayant un emploi									
Total général	1.180.895	694.680	486.214	89.348	52.897	36.451	345.622	195.511	150.111
Primaire ou sans diplôme	132.546	91.023	41.524	6.888	5.481	1.407	20.405	14.385	6.020
Secondaire inférieur	267.762	172.309	95.452	17.936	12.555	5.381	67.787	46.247	21.540
Secondaire supérieur	405.390	242.347	163.048	44.775	27.755	17.020	129.867	77.045	52.822
Sup. non univ. type court	208.132	86.500	121.632	13.316	4.852	8.464	73.805	29.486	44.319
Sup. non univ. type long	45.757	26.819	19.138	2.271	1.015	1.256	14.312	6.879	7.433
Universitaire	121.307	75.867	45.420	4.162	1.239	2.924	39.446	21.469	17.977
Population totale									
Total général	2.154.388	1.078.718	1.075.671	412.246	210.140	202.106	470.080	237.803	232.276
Primaire ou sans diplôme	430.532	216.405	214.127	69.107	40.726	28.382	44.445	23.997	20.448
Secondaire inférieur	587.185	298.830	288.354	144.219	75.223	68.996	107.042	59.797	47.245
Secondaire supérieur	677.093	346.871	330.222	165.010	82.660	82.350	175.351	92.043	83.308
Sup. non univ. type court	262.031	100.291	161.740	22.641	7.391	15.250	82.970	31.020	51.951
Sup. non univ. type long	56.761	30.935	25.826	4.043	1.755	2.289	15.955	7.218	8.737
Universitaire	140.787	85.386	55.401	7.225	2.386	4.840	44.316	23.728	20.588
Taux d'emploi									
Total général	54,8%	64,4%	45,2%	21,7%	25,2%	18,0%	73,5%	82,2%	64,6%
Primaire ou sans diplôme	30,8%	42,1%	19,4%	10,0%	13,5%	5,0%	45,9%	59,9%	29,4%
Secondaire inférieur	45,6%	57,7%	33,1%	12,4%	16,7%	7,8%	63,3%	77,3%	45,6%
Secondaire supérieur	59,9%	69,9%	49,4%	27,1%	33,6%	20,7%	74,1%	83,7%	63,4%
Sup. non univ. type court	79,4%	86,3%	75,2%	58,8%	65,7%	55,5%	89,0%	95,0%	85,3%
Sup. non univ. type long	80,6%	86,0%	74,1%	56,2%	57,8%	54,9%	89,7%	95,3%	85,1%
Universitaire	86,2%	88,9%	82,0%	57,6%	51,9%	60,4%	89,0%	90,5%	87,3%

(population de 15 à 64 ans) (suite et fin)

De 35 à 44 ans			De 45 à 54 ans			De 55 à 64 ans			
Total	H	F	Total	H	F	Total	H	F	
Région flamande									
Population ayant un emploi									
782.660	440.558	342.102	546.053	339.573	206.481	151.229	105.650	45.578	Total général
73.417	42.595	30.823	92.955	56.389	36.566	37.167	25.439	11.728	Primaire ou sans diplôme
181.121	116.382	64.739	136.282	89.904	46.378	33.656	22.084	11.572	Secondaire inférieur
285.747	156.234	129.513	164.216	102.886	61.330	42.875	29.899	12.976	Secondaire supérieur
137.272	57.217	80.054	81.133	36.855	44.278	16.602	11.054	5.548	Sup. non univ. type court
30.985	20.017	10.967	22.061	16.422	5.639	7.027	5.482	1.545	Sup. non univ. type long
74.118	48.113	26.005	49.407	37.116	12.291	13.902	11.693	2.209	Universitaire
Population totale									
929.143	472.739	456.404	792.700	403.651	389.049	633.268	312.951	320.317	Total général
119.498	54.201	65.297	184.107	80.209	103.897	264.016	121.247	142.769	Primaire ou sans diplôme
224.472	127.532	96.941	210.788	111.493	99.294	149.633	70.822	78.811	Secondaire inférieur
324.323	162.396	161.926	223.940	116.034	107.905	137.688	71.865	65.823	Secondaire supérieur
147.611	58.556	89.055	95.624	40.146	55.478	45.713	21.645	24.067	Sup. non univ. type court
33.434	20.635	12.799	25.046	17.009	8.037	13.200	8.954	4.246	Sup. non univ. type long
79.806	49.420	30.386	53.197	38.760	14.437	23.019	18.419	4.600	Universitaire
Taux d'emploi									
84,2%	93,2%	75,0%	68,9%	84,1%	53,1%	23,9%	33,8%	14,2%	Total général
61,4%	78,6%	47,2%	50,5%	70,3%	35,2%	14,1%	21,0%	8,2%	Primaire ou sans diplôme
80,7%	91,3%	66,8%	64,7%	80,6%	46,7%	22,5%	31,2%	14,7%	Secondaire inférieur
88,1%	96,2%	80,0%	73,3%	88,7%	56,8%	31,1%	41,6%	19,7%	Secondaire supérieur
93,0%	97,7%	89,9%	84,8%	91,8%	79,8%	36,3%	51,1%	23,1%	Sup. non univ. type court
92,7%	97,0%	85,7%	88,1%	96,5%	70,2%	53,2%	61,2%	36,4%	Sup. non univ. type long
92,9%	97,4%	85,6%	92,9%	95,8%	85,1%	60,4%	63,5%	48,0%	Universitaire
Région wallonne									
Population ayant un emploi									
378.409	217.870	160.539	291.005	178.398	112.607	76.510	50.005	26.505	Total général
41.208	28.684	12.524	48.093	32.316	15.776	15.953	10.156	5.797	Primaire ou sans diplôme
91.775	57.758	34.018	72.972	45.349	27.623	17.292	10.401	6.892	Secondaire inférieur
126.424	72.101	54.323	83.947	52.398	31.550	20.377	13.043	7.333	Secondaire supérieur
66.141	26.391	39.750	44.440	19.532	24.908	10.431	6.239	4.191	Sup. non univ. type court
14.698	8.599	6.100	11.523	7.785	3.738	2.953	2.341	611	Sup. non univ. type long
38.164	24.338	13.825	30.031	21.017	9.014	9.504	7.824	1.681	Universitaire
Population totale									
504.737	253.031	251.706	452.180	226.527	225.653	315.145	151.217	163.928	Total général
82.710	43.797	38.913	112.818	53.728	59.090	121.451	54.158	67.294	Primaire ou sans diplôme
132.703	68.519	64.184	122.579	59.484	63.095	80.640	35.807	44.833	Secondaire inférieur
157.480	79.076	78.404	118.304	61.951	56.353	60.948	31.141	29.807	Secondaire supérieur
74.214	27.680	46.534	51.997	20.652	31.345	30.208	13.548	16.660	Sup. non univ. type court
16.258	8.835	7.423	13.610	8.568	5.043	6.894	4.559	2.336	Sup. non univ. type long
41.371	25.124	16.247	32.871	22.144	10.727	15.004	12.005	2.999	Universitaire
Taux d'emploi									
75,0%	86,1%	63,8%	64,4%	78,8%	49,9%	24,3%	33,1%	16,2%	Total général
49,8%	65,5%	32,2%	42,6%	60,1%	26,7%	13,1%	18,8%	8,6%	Primaire ou sans diplôme
69,2%	84,3%	53,0%	59,5%	76,2%	43,8%	21,4%	29,1%	15,4%	Secondaire inférieur
80,3%	91,2%	69,3%	71,0%	84,6%	56,0%	33,4%	41,9%	24,6%	Secondaire supérieur
89,1%	95,3%	85,4%	85,5%	94,6%	79,5%	34,5%	46,0%	25,2%	Sup. non univ. type court
90,4%	97,3%	82,2%	84,7%	90,9%	74,1%	42,8%	51,4%	26,2%	Sup. non univ. type long
92,3%	96,9%	85,1%	91,4%	94,9%	84,0%	63,4%	65,2%	56,0%	Universitaire

Lieu de travail et lieu de résidence

Répartition (%) selon la région du lieu de travail des actifs domiciliés dans la région de Bruxelles-Capitale

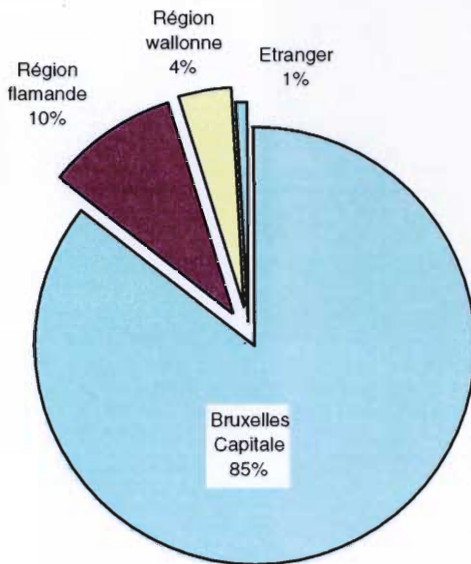

Répartition (%) selon la région du lieu de travail des actifs domiciliés en région flamande

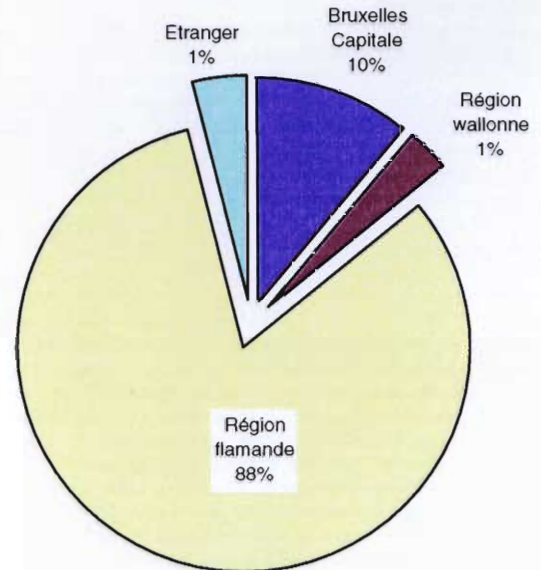

Répartition (%) selon la région du lieu de travail des actifs domiciliés en région wallonne

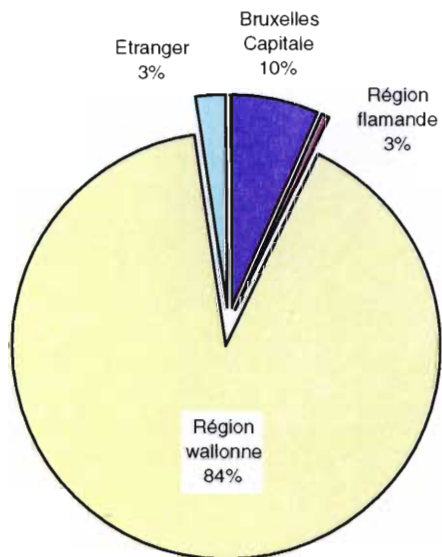

Répartition régionale (%) de l'emploi (lieu de travail)

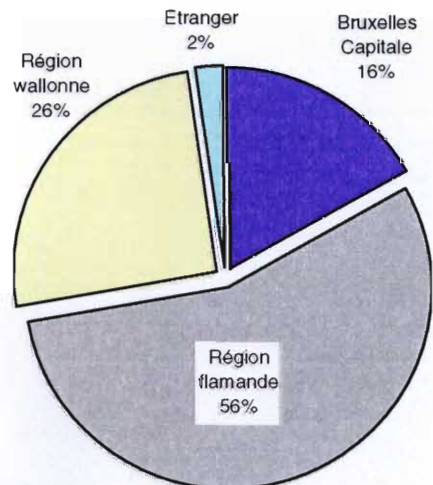

Heures de travail durant la semaine de référence :
moyenne des salariés à temps plein

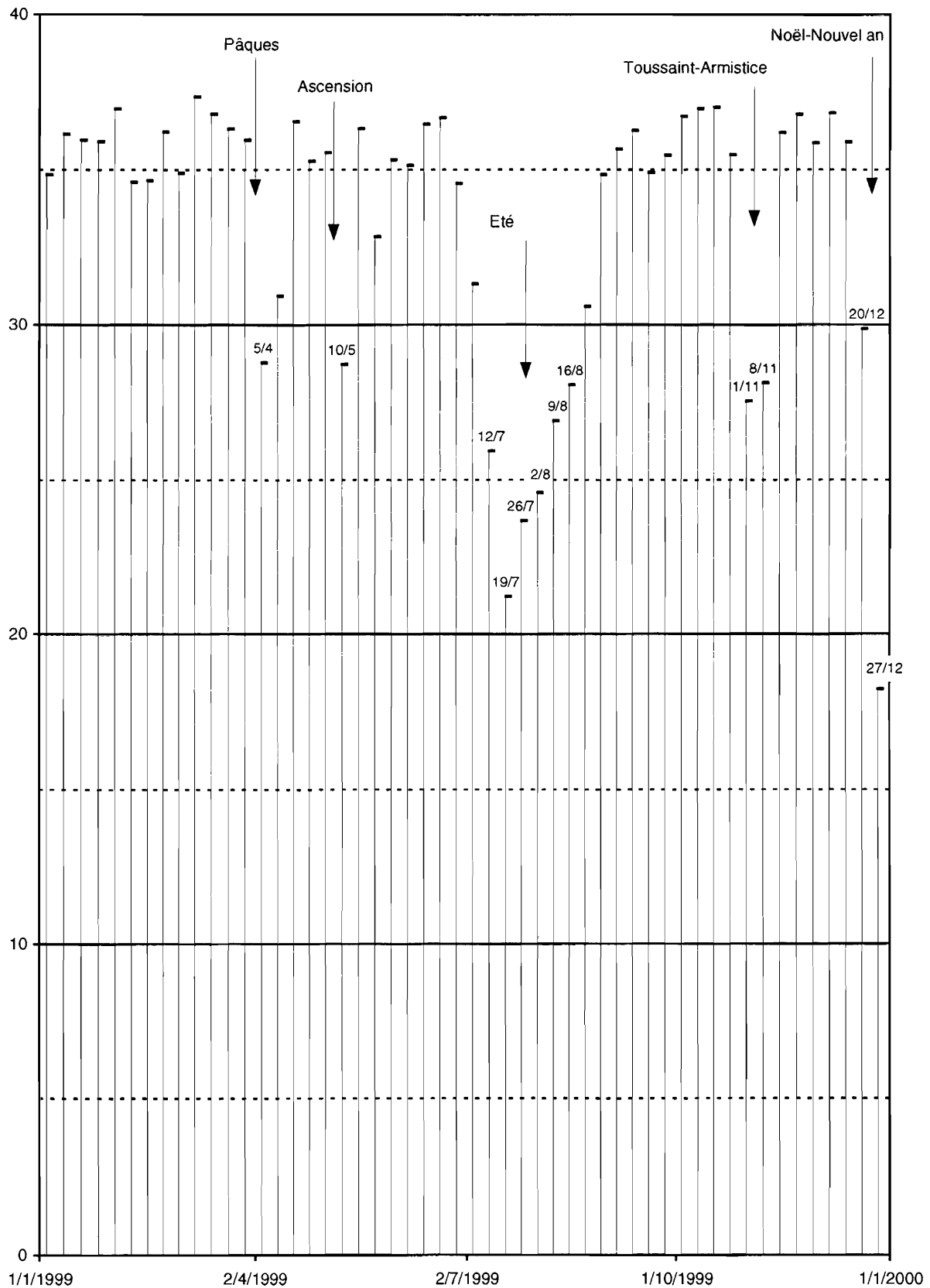

Emploi salarié: temps complet / temps partiel (et motif) par groupe d'âge (%)



Temps partiel selon le motif Hommes

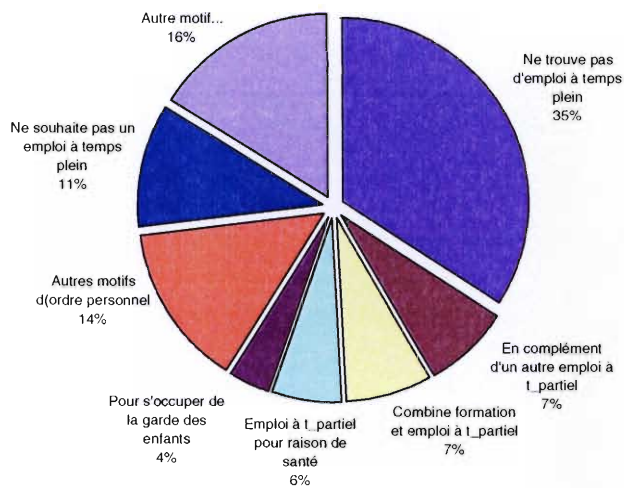

Temps partiel selon le motif Femmes

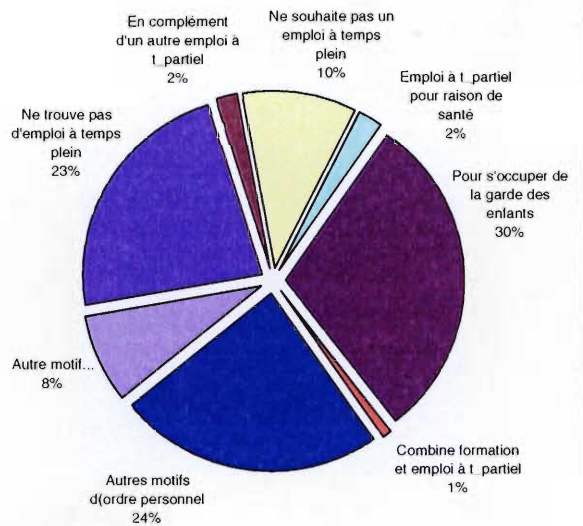

T3

CHOMEURS BIT

T3.001

Enquête sur les forces de travail 1999

Chômeurs BIT

Situation antérieure à la recherche d'un emploi, sexe, âge et région de résidence

Situation avant la recherche d'emploi	Total	De 15 à 24 ans	De 25 à 49 ans	50 ans et plus
Belgique				
Total général				
Total	375.220	93.312	244.671	37.237
Hommes	179.446	45.638	113.090	20.718
Femmes	195.775	47.675	131.581	16.520
Avait un emploi				
Total	234.482	23.923	177.267	33.291
Hommes	118.209	11.880	87.913	18.416
Femmes	116.273	12.043	89.354	14.875
Était étudiant, élève				
Total	84.344	61.186	23.158	0
Hommes	40.447	30.205	10.242	0
Femmes	43.897	30.981	12.916	0
S'occupait de son foyer				
Total	20.493	1.932	17.642	920
Hommes	1.853	288	1.354	211
Femmes	18.641	1.644	16.288	709
Était en incapacité de travail				
Total	8.548	1.058	6.637	853
Hommes	5.336	386	4.142	809
Femmes	3.212	672	2.495	44
Autre situation				
Total	27.353	5.213	19.967	2.174
Hommes	13.600	2.878	9.439	1.283
Femmes	13.753	2.335	10.528	891
Région de Bruxelles-Capitale				
Total général				
Total	63.710	12.310	44.195	7.206
Hommes	35.507	6.450	24.921	4.135
Femmes	28.203	5.860	19.273	3.070
Avait un emploi				
Total	42.389	2.904	32.658	6.826
Hommes	25.086	1.784	19.478	3.825
Femmes	17.302	1.120	13.180	3.002
Était étudiant, élève				
Total	13.101	8.331	4.770	0
Hommes	6.454	4.129	2.325	0
Femmes	6.647	4.201	2.445	0
S'occupait de son foyer				
Total	2.375	72	2.219	83
Hommes	451	0	368	83
Femmes	1.924	72	1.852	0
Était en incapacité de travail				
Total	785	0	785	0
Hommes	428	0	428	0
Femmes	356	0	356	0
Autre situation				
Total	5.061	1.003	3.762	296
Hommes	3.087	537	2.323	227
Femmes	1.974	466	1.439	69

Situation antérieure à la recherche d'un emploi, sexe, âge et région de résidence (suite et fin)

Situation avant la recherche d'emploi	Total	De 15 à 24 ans	De 25 à 49 ans	50 ans et plus
Région flamande				
Total général				
Total	140.408	37.073	86.972	16.363
Hommes	65.602	18.508	37.278	9.816
Femmes	74.806	18.565	49.694	6.547
Avait un emploi				
Total	92.842	11.033	67.193	14.616
Hommes	45.919	5.352	31.631	8.935
Femmes	46.923	5.681	35.562	5.681
Etait étudiant, élève				
Total	25.700	21.840	3.860	0
Hommes	12.576	11.160	1.416	0
Femmes	13.124	10.680	2.444	0
S'occupait de son foyer				
Total	7.627	804	6.544	279
Hommes	698	232	466	0
Femmes	6.929	572	6.078	279
Etait en incapacité de travail				
Total	3.894	881	2.622	391
Hommes	2.292	348	1.553	391
Femmes	1.602	533	1.069	0
Autre situation				
Total	10.344	2.514	6.753	1.077
Hommes	4.117	1.416	2.212	490
Femmes	6.227	1.099	4.541	587
Région wallonne				
Total général				
Total	171.103	43.930	113.504	13.669
Hommes	78.337	20.680	50.891	6.766
Femmes	92.766	23.250	62.613	6.903
Avait un emploi				
Total	99.251	9.986	77.416	11.849
Hommes	47.204	4.744	36.804	5.656
Femmes	52.047	5.242	40.612	6.193
Etait étudiant, élève				
Total	45.543	31.015	14.528	0
Hommes	21.417	14.916	6.502	0
Femmes	24.126	16.100	8.026	0
S'occupait de son foyer				
Total	10.491	1.056	8.879	557
Hommes	704	56	520	127
Femmes	9.788	999	8.358	430
Etait en incapacité de travail				
Total	3.869	177	3.230	462
Hommes	2.616	38	2.160	418
Femmes	1.253	139	1.070	44
Autre situation				
Total	11.948	1.696	9.452	801
Hommes	6.395	925	4.905	566
Femmes	5.553	770	4.547	235

T3.002

Enquête sur les forces de travail 1999

Chômeurs BIT

Durée de la recherche d'un emploi, sexe, âge et région de résidence

Durée de la recherche	Total	De 15 à 24 ans	De 25 à 49 ans	50 ans et plus	De 15 à 19 ans	De 20 à 24 ans	De 25 à 29 ans
Belgique							
Total général							
Total	375.220	93.312	244.671	37.237	19.518	73.795	63.508
Hommes	179.446	45.638	113.090	20.718	10.756	34.881	32.397
Femmes	195.775	47.675	131.581	16.520	8.761	38.913	31.111
Moins d'un mois							
Total	20.499	8.996	10.554	950	2.735	6.260	3.836
Hommes	11.360	5.350	5.386	624	1.857	3.493	2.146
Femmes	9.140	3.646	5.168	326	878	2.768	1.690
1 à 2 mois							
Total	44.543	20.128	22.784	1.631	5.413	14.715	8.585
Hommes	21.686	9.527	11.136	1.023	2.952	6.575	4.891
Femmes	22.857	10.601	11.648	608	2.460	8.140	3.694
3 à 5 mois							
Total	40.701	16.079	23.076	1.547	4.729	11.350	8.504
Hommes	18.853	7.146	10.806	902	2.521	4.625	4.599
Femmes	21.848	8.933	12.269	645	2.208	6.725	3.905
6 à 11 mois							
Total	45.503	15.860	26.659	2.985	3.874	11.986	7.105
Hommes	22.357	8.512	12.197	1.648	2.182	6.330	4.242
Femmes	23.146	7.348	14.462	1.336	1.692	5.656	2.863
12 à 17 mois							
Total	39.154	10.654	24.476	4.024	1.758	8.896	7.339
Hommes	18.466	4.693	10.971	2.802	785	3.908	3.192
Femmes	20.688	5.961	13.504	1.222	973	4.988	4.147
18 à 23 mois							
Total	18.441	4.023	12.215	2.203	419	3.604	3.825
Hommes	9.298	2.176	5.728	1.394	142	2.034	2.013
Femmes	9.143	1.847	6.487	809	277	1.570	1.813
24 à 47 mois							
Total	73.087	13.067	52.300	7.720	590	12.477	13.678
Hommes	33.753	5.732	23.764	4.257	317	5.415	6.098
Femmes	39.334	7.335	28.536	3.463	273	7.062	7.580
Plus de 47 mois							
Total	93.292	4.506	72.608	16.178	0	4.506	10.635
Hommes	43.673	2.502	33.102	8.069	0	2.502	5.216
Femmes	49.620	2.004	39.506	8.110	0	2.004	5.419

De 30 à 34 ans	De 35 à 39 ans	De 40 à 44 ans	De 45 à 49 ans	De 50 à 54 ans	De 55 à 59 ans	60 ans et plus	Durée de la recherche
Belgique							
Total général							
53.869	42.922	45.019	39.353	23.520	12.227	1.490	Total
23.017	19.900	20.255	17.522	12.657	6.742	1.320	Hommes
30.852	23.022	24.764	21.832	10.864	5.485	170	Femmes
Moins d'un mois							
3.130	1.045	1.304	1.239	507	126	317	Total
1.527	466	683	564	281	126	217	Hommes
1.603	578	621	676	226	0	100	Femmes
1 à 2 mois							
5.218	3.247	3.140	2.595	936	600	96	Total
1.881	1.599	1.333	1.432	514	414	96	Hommes
3.337	1.647	1.807	1.163	422	186	0	Femmes
3 à 5 mois							
5.665	3.170	3.253	2.484	975	502	70	Total
2.404	1.542	1.503	758	611	291	0	Hommes
3.261	1.627	1.750	1.726	364	212	70	Femmes
6 à 11 mois							
6.766	5.614	3.273	3.901	2.302	654	29	Total
2.533	2.692	1.210	1.520	1.088	531	29	Hommes
4.233	2.922	2.063	2.381	1.213	123	0	Femmes
12 à 17 mois							
6.127	3.947	3.482	3.581	2.722	1.161	140	Total
2.371	1.834	1.665	1.910	2.011	650	140	Hommes
3.756	2.113	1.817	1.671	711	511	0	Femmes
18 à 23 mois							
2.683	2.433	1.518	1.757	1.390	761	53	Total
1.234	1.237	724	520	875	466	53	Hommes
1.448	1.196	793	1.237	515	294	0	Femmes
24 à 47 mois							
10.518	10.265	10.990	6.849	4.659	2.902	158	Total
5.393	4.610	4.755	2.908	2.353	1.746	158	Hommes
5.125	5.655	6.235	3.941	2.306	1.156	0	Femmes
Plus de 47 mois							
13.763	13.203	18.060	16.947	10.030	5.521	627	Total
5.674	5.920	8.383	7.910	4.924	2.517	627	Hommes
8.089	7.283	9.677	9.037	5.106	3.004	0	Femmes

T3.002

Enquête sur les forces de travail 1999

Chômeurs BIT

Durée de la recherche d'un emploi, sexe, âge et région de résidence (suite)

Durée de la recherche	Total	De 15 à 24 ans	De 25 à 49 ans	50 ans et plus	De 15 à 19 ans	De 20 à 24 ans	De 25 à 29 ans
Région de Bruxelles-Capitale							
Total général							
Total	63.710	12.310	44.195	7.206	2.067	10.243	10.909
Hommes	35.507	6.450	24.921	4.135	856	5.595	6.184
Femmes	28.203	5.860	19.273	3.070	1.211	4.649	4.724
Moins d'un mois							
Total	1.769	621	1.148	0	60	560	336
Hommes	1.186	476	710	0	60	416	99
Femmes	582	145	438	0	0	145	237
1 à 2 mois							
Total	6.814	2.078	4.397	340	594	1.484	2.122
Hommes	3.275	862	2.203	210	60	801	1.299
Femmes	3.540	1.216	2.194	130	534	682	823
3 à 5 mois							
Total	6.832	2.483	3.904	445	560	1.923	1.327
Hommes	3.417	1.286	1.898	232	234	1.053	290
Femmes	3.415	1.196	2.006	213	326	870	1.037
6 à 11 mois							
Total	7.864	2.557	4.683	624	403	2.154	1.537
Hommes	4.428	1.616	2.559	253	280	1.337	1.115
Femmes	3.436	941	2.124	371	124	818	422
12 à 17 mois							
Total	7.556	2.084	4.607	865	277	1.807	1.384
Hommes	4.279	863	2.899	516	163	700	750
Femmes	3.277	1.221	1.708	349	114	1.107	634
18 à 23 mois							
Total	2.749	517	1.947	285	120	397	598
Hommes	1.723	383	1.257	82	58	325	277
Femmes	1.026	134	690	202	62	72	321
24 à 47 mois							
Total	13.820	1.570	10.830	1.421	52	1.518	2.420
Hommes	7.880	892	6.082	907	0	892	1.618
Femmes	5.940	678	4.748	514	52	626	802
Plus de 47 mois							
Total	16.306	401	12.679	3.226	0	401	1.186
Hommes	9.320	72	7.313	1.935	0	72	737
Femmes	6.986	329	5.366	1.291	0	329	449

De 30 à 34 ans	De 35 à 39 ans	De 40 à 44 ans	De 45 à 49 ans	De 50 à 54 ans	De 55 à 59 ans	60 ans et plus	Durée de la recherche
Région de Bruxelles-Capitale							
							Total général
10.520	8.076	8.220	6.470	4.274	2.654	278	Total
6.097	4.579	4.612	3.450	2.411	1.517	208	Hommes
4.423	3.497	3.608	3.021	1.863	1.137	70	Femmes
							Moins d'un mois
380	162	127	144	0	0	0	Total
306	162	0	144	0	0	0	Hommes
74	0	127	0	0	0	0	Femmes
							1 à 2 mois
1.097	218	458	502	144	197	0	Total
386	81	151	285	82	128	0	Hommes
711	137	307	217	61	69	0	Femmes
							3 à 5 mois
1.207	788	358	225	234	141	70	Total
809	572	151	76	160	73	0	Hommes
398	216	207	149	75	69	70	Femmes
							6 à 11 mois
646	1.163	751	585	541	82	0	Total
419	571	301	153	170	82	0	Hommes
227	592	451	433	371	0	0	Femmes
							12 à 17 mois
1.203	1.171	213	636	459	406	0	Total
668	899	150	432	315	201	0	Hommes
535	272	63	204	143	206	0	Femmes
							18 à 23 mois
659	328	220	143	226	59	0	Total
356	328	220	77	82	0	0	Hommes
303	0	0	66	143	59	0	Femmes
							24 à 47 mois
2.829	2.179	2.172	1.230	1.031	340	49	Total
1.662	979	1.072	751	647	210	49	Hommes
1.168	1.200	1.099	479	384	130	0	Femmes
							Plus de 47 mois
2.499	2.068	3.922	3.005	1.638	1.429	159	Total
1.491	987	2.566	1.532	953	823	159	Hommes
1.009	1.080	1.355	1.473	685	606	0	Femmes

T3.002

Enquête sur les forces de travail 1999

Chômeurs BIT

Durée de la recherche d'un emploi, sexe, âge et région de résidence (suite)

Durée de la recherche	Total	De 15 à 24 ans	De 25 à 49 ans	50 ans et plus	De 15 à 19 ans	De 20 à 24 ans	De 25 à 29 ans
Région flamande							
Total général							
Total	140.408	37.073	86.972	16.363	9.642	27.431	19.572
Hommes	65.602	18.508	37.278	9.816	5.996	12.512	10.703
Femmes	74.806	18.565	49.694	6.547	3.645	14.920	8.869
Moins d'un mois							
Total	13.549	6.012	6.767	770	1.877	4.135	2.492
Hommes	7.493	3.685	3.364	444	1.268	2.417	1.645
Femmes	6.056	2.327	3.402	326	609	1.718	847
1 à 2 mois							
Total	21.426	10.040	10.749	636	2.684	7.356	3.660
Hommes	10.410	5.267	4.741	402	1.741	3.525	1.905
Femmes	11.016	4.774	6.008	235	943	3.831	1.755
3 à 5 mois							
Total	17.861	7.475	9.798	587	2.241	5.234	2.639
Hommes	7.703	3.074	4.267	362	1.206	1.869	1.645
Femmes	10.158	4.401	5.531	226	1.036	3.365	994
6 à 11 mois							
Total	19.158	5.234	12.368	1.556	1.646	3.588	2.749
Hommes	9.588	2.798	5.664	1.126	997	1.802	1.901
Femmes	9.569	2.435	6.704	431	649	1.786	848
12 à 17 mois							
Total	15.804	3.338	10.095	2.371	870	2.469	2.907
Hommes	6.642	1.371	3.773	1.498	564	807	1.167
Femmes	9.163	1.968	6.322	873	306	1.661	1.740
18 à 23 mois							
Total	5.179	666	3.902	612	0	666	594
Hommes	2.149	306	1.443	400	0	306	333
Femmes	3.030	360	2.459	212	0	360	261
24 à 47 mois							
Total	22.718	3.172	15.882	3.664	324	2.848	3.123
Hommes	10.319	1.153	6.960	2.206	221	932	1.432
Femmes	12.399	2.019	8.922	1.458	103	1.916	1.691
Plus de 47 mois							
Total	24.713	1.136	17.411	6.166	0	1.136	1.409
Hommes	11.298	854	7.064	3.380	0	854	675
Femmes	13.415	282	10.347	2.786	0	282	733

De 30 à 34 ans	De 35 à 39 ans	De 40 à 44 ans	De 45 à 49 ans	De 50 à 54 ans	De 55 à 59 ans	60 ans et plus	Durée de la recherche
Région flamande							
Total général							
17.298	16.333	16.784	16.985	10.458	4.934	972	Total
5.616	7.866	6.176	6.916	5.910	3.035	872	Hommes
11.681	8.466	10.608	10.069	4.548	1.899	100	Femmes
Moins d'un mois							
1.682	789	879	926	327	126	317	Total
712	255	384	369	101	126	217	Hommes
970	534	494	557	226	0	100	Femmes
1 à 2 mois							
2.357	2.108	1.300	1.325	313	228	96	Total
568	969	553	746	196	111	96	Hommes
1.788	1.138	747	579	118	117	0	Femmes
3 à 5 mois							
2.608	1.379	1.868	1.305	402	186	0	Total
742	529	845	507	251	110	0	Hommes
1.866	850	1.023	798	150	75	0	Femmes
6 à 11 mois							
2.712	2.563	1.806	2.537	1.108	449	0	Total
665	1.397	719	981	677	449	0	Hommes
2.047	1.166	1.087	1.556	431	0	0	Femmes
12 à 17 mois							
2.316	1.260	1.921	1.691	1.734	496	140	Total
533	440	921	712	1.167	191	140	Hommes
1.783	819	1.000	979	568	306	0	Femmes
18 à 23 mois							
788	833	752	935	533	79	0	Total
388	360	131	231	322	79	0	Hommes
400	472	622	704	212	0	0	Femmes
24 à 47 mois							
2.473	3.716	4.061	2.510	1.927	1.671	66	Total
827	1.962	1.689	1.050	1.005	1.135	66	Hommes
1.646	1.754	2.372	1.459	922	536	0	Femmes
Plus de 47 mois							
2.362	3.687	4.197	5.757	4.114	1.699	353	Total
1.181	1.954	934	2.321	2.192	834	353	Hommes
1.182	1.733	3.263	3.436	1.922	865	0	Femmes

T3.002

Enquête sur les forces de travail 1999

Chômeurs BIT

Durée de la recherche d'un emploi, sexe, âge et région de résidence (suite et fin)

Durée de la recherche	Total	De 15 à 24 ans	De 25 à 49 ans	50 ans et plus	De 15 à 19 ans	De 20 à 24 ans	De 25 à 29 ans
Région wallonne							
Total général							
Total	171.103	43.930	113.504	13.669	7.809	36.120	33.027
Hommes	78.337	20.680	50.891	6.766	3.905	16.775	15.510
Femmes	92.766	23.250	62.613	6.903	3.905	19.345	17.517
Moins d'un mois							
Total	5.182	2.363	2.639	180	799	1.565	1.008
Hommes	2.680	1.189	1.311	180	529	660	402
Femmes	2.502	1.174	1.328	0	270	904	606
1 à 2 mois							
Total	16.303	8.010	7.638	655	2.135	5.875	2.803
Hommes	8.002	3.399	4.192	411	1.151	2.248	1.687
Femmes	8.301	4.611	3.446	244	984	3.627	1.116
3 à 5 mois							
Total	16.009	6.121	9.374	514	1.927	4.193	4.538
Hommes	7.733	2.785	4.641	308	1.082	1.703	2.664
Femmes	8.275	3.336	4.733	207	846	2.490	1.874
6 à 11 mois							
Total	18.482	8.069	9.609	804	1.825	6.244	2.819
Hommes	8.341	4.097	3.974	270	905	3.192	1.226
Femmes	10.141	3.972	5.634	535	920	3.052	1.593
12 à 17 mois							
Total	15.793	5.232	9.774	788	611	4.621	3.049
Hommes	7.545	2.459	4.299	788	58	2.400	1.275
Femmes	8.248	2.773	5.475	0	553	2.220	1.773
18 à 23 mois							
Total	10.512	2.840	6.366	1.306	299	2.541	2.634
Hommes	5.426	1.487	3.028	911	84	1.403	1.403
Femmes	5.086	1.353	3.338	395	215	1.138	1.231
24 à 47 mois							
Total	36.549	8.326	25.588	2.635	214	8.112	8.135
Hommes	15.554	3.687	10.722	1.145	96	3.592	3.049
Femmes	20.995	4.638	14.866	1.491	118	4.520	5.087
Plus de 47 mois							
Total	52.273	2.969	42.518	6.786	0	2.969	8.040
Hommes	23.055	1.576	18.725	2.754	0	1.576	3.803
Femmes	29.218	1.393	23.793	4.032	0	1.393	4.237

De 30 à 34 ans	De 35 à 39 ans	De 40 à 44 ans	De 45 à 49 ans	De 50 à 54 ans	De 55 à 59 ans	60 ans et plus	Durée de la recherche
Région wallonne							
Total général							
26.051	18.514	20.015	15.898	8.789	4.640	240	Total
11.304	7.455	9.467	7.156	4.336	2.190	240	Hommes
14.748	11.059	10.548	8.742	4.453	2.450	0	Femmes
Moins d'un mois							
1.068	94	299	169	180	0	0	Total
509	50	299	51	180	0	0	Hommes
558	45	0	119	0	0	0	Femmes
1 à 2 mois							
1.764	921	1.382	768	479	175	0	Total
926	549	629	400	236	175	0	Hommes
838	372	753	367	244	0	0	Femmes
3 à 5 mois							
1.851	1.004	1.027	955	339	176	0	Total
853	442	507	175	200	108	0	Hommes
998	562	520	779	139	68	0	Femmes
6 à 11 mois							
3.408	1.888	715	779	653	123	29	Total
1.448	723	190	386	241	0	29	Hommes
1.959	1.165	525	393	412	123	0	Femmes
12 à 17 mois							
2.608	1.516	1.348	1.254	529	259	0	Total
1.169	494	593	766	529	259	0	Hommes
1.439	1.022	754	487	0	0	0	Femmes
18 à 23 mois							
1.236	1.272	545	679	630	623	53	Total
490	549	373	212	470	388	53	Hommes
746	724	172	466	160	235	0	Femmes
24 à 47 mois							
5.216	4.370	4.758	3.109	1.701	891	44	Total
2.905	1.669	1.993	1.107	701	400	44	Hommes
2.311	2.701	2.765	2.002	1.000	491	0	Femmes
Plus de 47 mois							
8.902	7.449	9.942	8.185	4.278	2.394	115	Total
3.003	2.979	4.883	4.057	1.778	860	115	Hommes
5.899	4.469	5.059	4.128	2.499	1.533	0	Femmes

T3.003

Enquête sur les forces de travail 1999

Chômeurs BIT

Méthodes actives de recherche d'un emploi, sexe, âge et région de résidence

Méthodes de recherche	Total	De 15 à 24 ans	De 25 à 49 ans	50 ans et plus	De 15 à 19 ans	De 20 à 24 ans	De 25 à 29 ans
Belgique							
Ensemble des méthodes							
Total	863.598	231.536	558.006	74.057	44.519	187.017	154.621
Hommes	420.140	111.009	266.291	42.841	25.182	85.827	84.119
Femmes	443.458	120.527	291.715	31.216	19.336	101.190	70.502
Contact avec un service de placement officiel							
Total	244.305	64.644	156.025	23.637	12.244	52.400	41.758
Hommes	117.769	31.183	73.915	12.671	6.537	24.647	22.443
Femmes	126.537	33.460	82.110	10.966	5.707	27.753	19.316
Contact avec une agence d'intérim ou ALE							
Total	101.861	30.108	64.706	7.048	6.419	23.689	18.834
Hommes	52.642	16.620	31.985	4.037	4.106	12.514	11.292
Femmes	49.219	13.488	32.720	3.010	2.313	11.176	7.543
Contact avec un employeur							
Total	99.947	31.469	60.601	7.877	7.147	24.322	16.572
Hommes	49.931	14.850	29.977	5.103	4.461	10.389	9.874
Femmes	50.016	16.619	30.624	2.774	2.686	13.933	6.698
Appel à des relations personnelles							
Total	113.772	28.309	73.884	11.579	7.104	21.205	19.068
Hommes	56.267	12.708	36.442	7.118	3.920	8.788	10.798
Femmes	57.504	15.602	37.442	4.461	3.184	12.417	8.270
A répondu à (fait paraître) des annonces							
Total	77.401	20.459	50.906	6.036	2.909	17.549	16.516
Hommes	35.138	8.612	23.098	3.428	1.316	7.296	7.893
Femmes	42.262	11.847	27.808	2.608	1.593	10.254	8.623
A participé à un test, examen							
Total	33.369	11.495	19.911	1.963	1.602	9.893	6.574
Hommes	17.730	6.002	10.560	1.169	1.050	4.952	4.364
Femmes	15.639	5.493	9.351	795	551	4.941	2.210
A consulté des annonces							
Total	174.623	41.591	118.219	14.813	6.789	34.803	31.115
Hommes	80.834	18.990	53.128	8.716	3.623	15.366	15.458
Femmes	93.790	22.602	65.091	6.097	3.165	19.437	15.657
A cherché un terrain, bâtiment ou équipement							
Total	756	128	628	0	0	128	249
Hommes	433	48	385	0	0	48	95
Femmes	323	80	243	0	0	80	154
A cherché des moyens financiers							
Total	2.057	137	1.920	0	58	79	600
Hommes	1.225	137	1.088	0	58	79	287
Femmes	833	0	833	0	0	0	314
A cherché une licence, des autorisations							
Total	907	110	748	50	0	110	298
Hommes	687	110	528	50	0	110	214
Femmes	220	0	220	0	0	0	84
Autres méthodes							
Total	14.599	3.086	10.459	1.054	247	2.839	3.038
Hommes	7.485	1.750	5.186	549	111	1.639	1.402
Femmes	7.115	1.336	5.273	505	136	1.200	1.636

De 30 à 34 ans	De 35 à 39 ans	De 40 à 44 ans	De 45 à 49 ans	De 50 à 54 ans	De 55 à 59 ans	60 ans et plus	Méthodes de recherche
Belgique							
Ensemble des méthodes							
120.251	101.611	97.090	84.432	46.980	24.575	2.501	Total
51.302	47.953	44.242	38.675	25.753	14.866	2.222	Hommes
68.949	53.658	52.848	45.758	21.227	9.710	279	Femmes
Contact avec un service de placement officiel							
32.940	29.166	26.989	25.171	15.412	7.575	650	Total
14.195	13.989	11.729	11.560	8.053	3.968	650	Hommes
18.746	15.177	15.261	13.611	7.359	3.607	0	Femmes
Contact avec une agence d'intérim ou ALE							
14.488	12.106	10.835	8.443	4.902	1.914	232	Total
6.257	6.342	4.455	3.640	2.761	1.114	162	Hommes
8.231	5.764	6.380	4.803	2.140	800	70	Femmes
Contact avec un employeur							
13.242	10.311	11.713	8.763	4.015	3.542	320	Total
5.675	4.676	5.894	3.858	2.438	2.415	250	Hommes
7.566	5.636	5.819	4.904	1.577	1.127	70	Femmes
Appel à des relations personnelles							
14.328	13.747	14.225	12.515	6.651	4.414	514	Total
6.762	6.626	6.568	5.688	3.670	2.935	514	Hommes
7.566	7.121	7.657	6.828	2.982	1.479	0	Femmes
A répondu à (fait paraître) des annonces							
12.040	7.709	8.336	6.305	3.739	2.026	272	Total
5.252	2.930	3.947	3.077	2.068	1.158	202	Hommes
6.787	4.780	4.390	3.228	1.671	868	70	Femmes
A participé à un test, examen							
4.851	3.899	2.398	2.191	1.542	421	0	Total
1.599	2.052	1.369	1.176	951	218	0	Hommes
3.252	1.847	1.028	1.015	591	204	0	Femmes
A consulté des annonces							
25.269	22.586	20.504	18.745	9.843	4.455	514	Total
10.091	10.120	8.958	8.499	5.277	2.995	445	Hommes
15.178	12.466	11.546	10.246	4.566	1.460	70	Femmes
A cherché un terrain, bâtiment ou équipement							
170	171	0	37	0	0	0	Total
118	171	0	0	0	0	0	Hommes
52	0	0	37	0	0	0	Femmes
A cherché des moyens financiers							
303	393	235	390	0	0	0	Total
251	248	235	68	0	0	0	Hommes
52	145	0	322	0	0	0	Femmes
A cherché une licence, des autorisations							
136	85	229	0	50	0	0	Total
0	85	229	0	50	0	0	Hommes
136	0	0	0	0	0	0	Femmes
Autres méthodes							
2.485	1.438	1.626	1.872	826	228	0	Total
1.101	715	858	1.109	485	64	0	Hommes
1.383	724	768	763	341	164	0	Femmes

Méthodes actives de recherche d'un emploi, sexe, âge et région de résidence (suite)

Méthodes de recherche	Total	De 15 à 24 ans	De 25 à 49 ans	50 ans et plus	De 15 à 19 ans	De 20 à 24 ans	De 25 à 29 ans
Région de Bruxelles-Capitale							
Ensemble des méthodes							
Total	138.626	27.590	96.966	14.070	4.838	22.752	26.136
Hommes	77.648	13.449	55.809	8.391	1.868	11.580	15.094
Femmes	60.978	14.141	41.157	5.680	2.970	11.172	11.043
Contact avec un service de placement officiel							
Total	39.148	7.970	26.676	4.502	1.215	6.755	7.065
Hommes	21.462	3.511	15.390	2.562	385	3.125	3.934
Femmes	17.686	4.460	11.287	1.940	830	3.630	3.131
Contact avec une agence d'intérim ou ALE							
Total	10.652	2.213	7.201	1.237	297	1.917	1.828
Hommes	5.906	1.311	4.069	526	181	1.130	1.037
Femmes	4.746	902	3.133	711	116	787	791
Contact avec un employeur							
Total	12.219	2.988	7.975	1.257	832	2.156	2.197
Hommes	7.446	1.405	5.196	845	216	1.189	1.597
Femmes	4.773	1.582	2.779	412	616	966	600
Appel à des relations personnelles							
Total	20.800	3.751	15.051	1.998	699	3.052	4.166
Hommes	12.430	1.955	9.045	1.430	460	1.496	2.630
Femmes	8.370	1.796	6.005	568	239	1.557	1.536
A répondu à (fait paraître) des annonces							
Total	13.113	2.811	8.974	1.328	496	2.315	2.368
Hommes	7.145	1.456	4.762	897	187	1.300	1.402
Femmes	5.968	1.324	4.213	431	309	1.015	966
A participé à un test, examen							
Total	3.225	522	2.547	157	111	411	622
Hommes	1.641	281	1.283	77	111	170	468
Femmes	1.585	241	1.263	80	0	241	154
A consulté des annonces							
Total	35.071	6.652	25.195	3.224	1.069	5.584	6.463
Hommes	18.954	3.195	13.922	1.837	271	2.924	3.166
Femmes	16.117	3.457	11.272	1.387	798	2.659	3.297
A cherché un terrain, bâtiment ou équipement							
Total	256	80	176	0	0	80	95
Hommes	176	0	176	0	0	0	95
Femmes	80	80	0	0	0	80	0
A cherché des moyens financiers							
Total	719	58	661	0	58	0	191
Hommes	719	58	661	0	58	0	191
Femmes	0	0	0	0	0	0	0
A cherché une licence, des autorisations							
Total	252	72	180	0	0	72	95
Hommes	252	72	180	0	0	72	95
Femmes	0	0	0	0	0	0	0
Autres méthodes							
Total	3.169	472	2.330	367	62	410	1.046
Hommes	1.517	174	1.125	219	0	174	478
Femmes	1.652	298	1.205	149	62	237	568

De 30 à 34 ans	De 35 à 39 ans	De 40 à 44 ans	De 45 à 49 ans	De 50 à 54 ans	De 55 à 59 ans	60 ans et plus	Méthodes de recherche
Région de Bruxelles-Capitale							
Ensemble des méthodes							
21.428	18.630	16.978	13.793	8.471	4.985	615	Total
12.497	10.809	9.815	7.595	5.020	3.035	335	Hommes
8.931	7.822	7.163	6.198	3.451	1.950	279	Femmes
Contact avec un service de placement officiel							
5.765	5.026	4.799	4.021	2.418	1.956	127	Total
3.657	2.788	2.953	2.059	1.429	1.005	127	Hommes
2.109	2.238	1.846	1.962	989	951	0	Femmes
Contact avec une agence d'intérim ou ALE							
1.334	1.716	1.264	1.059	843	324	70	Total
557	1.143	605	726	398	128	0	Hommes
777	573	659	333	446	196	70	Femmes
Contact avec un employeur							
1.512	1.482	1.623	1.161	835	351	70	Total
890	900	992	817	562	283	0	Hommes
623	582	631	344	274	69	70	Femmes
Appel à des relations personnelles							
2.911	2.666	2.956	2.352	1.296	702	0	Total
2.048	1.466	1.590	1.311	992	438	0	Hommes
863	1.200	1.366	1.040	304	264	0	Femmes
A répondu à (fait paraître) des annonces							
2.669	1.299	1.517	1.121	903	274	151	Total
1.440	656	834	428	542	274	81	Hommes
1.229	643	683	693	361	0	70	Femmes
A participé à un test, examen							
735	698	284	208	80	77	0	Total
111	408	221	76	0	77	0	Hommes
624	290	63	132	80	0	0	Femmes
A consulté des annonces							
5.809	4.851	4.409	3.663	1.859	1.168	197	Total
3.404	2.626	2.620	2.106	943	766	127	Hommes
2.405	2.225	1.789	1.557	916	401	70	Femmes
A cherché un terrain, bâtiment ou équipement							
0	81	0	0	0	0	0	Total
0	81	0	0	0	0	0	Hommes
0	0	0	0	0	0	0	Femmes
A cherché des moyens financiers							
222	248	0	0	0	0	0	Total
222	248	0	0	0	0	0	Hommes
0	0	0	0	0	0	0	Femmes
A cherché une licence, des autorisations							
0	85	0	0	0	0	0	Total
0	85	0	0	0	0	0	Hommes
0	0	0	0	0	0	0	Femmes
Autres méthodes							
471	478	126	209	235	133	0	Total
168	409	0	71	155	64	0	Hommes
303	70	126	138	80	69	0	Femmes

T3.003

Enquête sur les forces de travail 1999

Chômeurs BIT

Méthodes actives de recherche d'un emploi, sexe, âge et région de résidence (suite)

Méthodes de recherche	Total	De 15 à 24 ans	De 25 à 49 ans	50 ans et plus	De 15 à 19 ans	De 20 à 24 ans	De 25 à 29 ans
Région flamande							
Ensemble des méthodes							
Total	307.251	87.931	187.388	31.932	20.627	67.304	42.254
Hommes	144.177	42.051	82.654	19.473	12.872	29.179	24.787
Femmes	163.074	45.880	104.734	12.460	7.755	38.125	17.467
Contact avec un service de placement officiel							
Total	95.425	26.135	57.953	11.337	5.920	20.216	13.414
Hommes	43.938	12.469	24.869	6.599	3.517	8.952	7.906
Femmes	51.488	13.666	33.084	4.738	2.403	11.263	5.507
Contact avec une agence d'intérim ou ALE							
Total	39.234	13.484	22.585	3.165	3.970	9.515	5.851
Hommes	20.264	7.503	10.864	1.897	2.728	4.775	3.919
Femmes	18.970	5.981	11.721	1.268	1.242	4.739	1.931
Contact avec un employeur							
Total	36.964	11.584	22.249	3.130	3.241	8.344	5.436
Hommes	17.539	5.799	9.660	2.081	2.384	3.415	3.151
Femmes	19.424	5.786	12.589	1.049	857	4.929	2.285
Appel à des relations personnelles							
Total	37.084	8.388	23.778	4.919	2.677	5.710	4.479
Hommes	17.329	3.103	11.161	3.065	1.535	1.568	2.616
Femmes	19.755	5.285	12.617	1.853	1.142	4.143	1.864
A répondu à (fait paraître) des annonces							
Total	27.249	8.374	16.477	2.398	1.314	7.060	4.554
Hommes	11.000	3.246	6.297	1.457	608	2.638	2.005
Femmes	16.249	5.128	10.180	941	706	4.422	2.549
A participé à un test, examen							
Total	14.673	5.691	8.058	924	1.127	4.564	1.420
Hommes	7.635	2.752	4.276	607	630	2.122	1.139
Femmes	7.038	2.939	3.782	317	497	2.442	281
A consulté des annonces							
Total	48.272	12.460	30.328	5.484	2.305	10.156	5.986
Hommes	21.613	6.110	12.068	3.436	1.470	4.639	3.196
Femmes	26.659	6.351	18.261	2.048	834	5.516	2.790
A cherché un terrain, bâtiment ou équipement							
Total	209	0	209	0	0	0	0
Hommes	209	0	209	0	0	0	0
Femmes	0	0	0	0	0	0	0
A cherché des moyens financiers							
Total	592	0	592	0	0	0	96
Hommes	220	0	220	0	0	0	96
Femmes	372	0	372	0	0	0	0
A cherché une licence, des autorisations							
Total	243	0	243	0	0	0	119
Hommes	243	0	243	0	0	0	119
Femmes	0	0	0	0	0	0	0
Autres méthodes							
Total	7.306	1.814	4.916	577	74	1.740	900
Hommes	4.188	1.070	2.787	331	0	1.070	641
Femmes	3.119	744	2.129	246	74	669	259

De 30 à 34 ans	De 35 à 39 ans	De 40 à 44 ans	De 45 à 49 ans	De 50 à 54 ans	De 55 à 59 ans	60 ans et plus	Méthodes de recherche
Région flamande							
Ensemble des méthodes							
37.060	37.758	35.635	34.681	20.942	9.397	1.593	Total
12.639	18.548	12.398	14.282	11.581	6.298	1.593	Hommes
24.421	19.210	23.237	20.400	9.361	3.099	0	Femmes
Contact avec un service de placement officiel							
11.172	11.413	10.486	11.468	8.132	2.726	479	Total
3.420	5.841	3.257	4.445	4.337	1.784	479	Hommes
7.752	5.572	7.229	7.023	3.796	942	0	Femmes
Contact avec une agence d'intérim ou ALE							
4.112	4.801	4.012	3.808	2.439	565	162	Total
1.483	2.830	1.083	1.549	1.404	332	162	Hommes
2.629	1.971	2.929	2.260	1.035	233	0	Femmes
Contact avec un employeur							
4.375	4.492	5.128	2.818	1.325	1.555	250	Total
1.520	1.685	2.285	1.019	700	1.131	250	Hommes
2.855	2.807	2.844	1.799	625	424	0	Femmes
Appel à des relations personnelles							
3.933	5.061	5.385	4.920	2.557	2.016	346	Total
1.532	2.827	1.936	2.250	1.309	1.410	346	Hommes
2.401	2.234	3.448	2.671	1.247	606	0	Femmes
A répondu à (fait paraître) des annonces							
4.071	2.543	2.881	2.427	1.566	711	121	Total
1.207	1.045	1.126	914	869	467	121	Hommes
2.864	1.498	1.756	1.513	697	244	0	Femmes
A participé à un test, examen							
2.264	1.928	1.066	1.380	807	117	0	Total
1.071	992	391	684	607	0	0	Hommes
1.193	936	675	696	200	117	0	Femmes
A consulté des annonces							
5.611	6.536	5.722	6.473	3.636	1.612	236	Total
1.412	3.022	1.762	2.675	2.026	1.174	236	Hommes
4.199	3.513	3.960	3.798	1.610	437	0	Femmes
A cherché un terrain, bâtiment ou équipement							
118	91	0	0	0	0	0	Total
118	91	0	0	0	0	0	Hommes
0	0	0	0	0	0	0	Femmes
A cherché des moyens financiers							
0	145	124	227	0	0	0	Total
0	0	124	0	0	0	0	Hommes
0	145	0	227	0	0	0	Femmes
A cherché une licence, des autorisations							
0	0	124	0	0	0	0	Total
0	0	124	0	0	0	0	Hommes
0	0	0	0	0	0	0	Femmes
Autres méthodes							
1.403	748	705	1.160	481	96	0	Total
875	215	309	746	331	0	0	Hommes
527	533	396	414	150	96	0	Femmes

Méthodes actives de recherche d'un emploi, sexe, âge et région de résidence (suite et fin)

Méthodes de recherche	Total	De 15 à 24 ans	De 25 à 49 ans	50 ans et plus	De 15 à 19 ans	De 20 à 24 ans	De 25 à 29 ans
Région wallonne							
Ensemble des méthodes							
Total	417.721	116.015	273.652	28.054	19.053	96.961	86.231
Hommes	198.315	55.510	127.828	14.977	10.442	45.068	44.239
Femmes	219.406	60.505	145.824	13.077	8.612	51.894	41.992
Contact avec un service de placement officiel							
Total	109.722	30.538	71.396	7.799	5.109	25.429	21.280
Hommes	52.935	15.204	33.656	3.510	2.635	12.569	10.603
Femmes	57.063	15.334	37.740	4.289	2.474	12.860	10.677
Contact avec une agence d'intermédiation							
Total	51.875	14.411	34.919	2.645	2.153	12.258	11.155
Hommes	26.472	7.806	17.052	1.615	1.197	6.608	6.335
Femmes	25.503	6.605	17.867	1.031	955	5.650	4.821
Contact avec un employeur							
Total	50.764	16.897	30.377	3.491	3.074	13.823	8.939
Hommes	24.945	7.646	15.121	2.178	1.861	5.785	5.126
Femmes	25.819	9.251	15.256	1.313	1.214	8.037	3.813
Appel à des relations personnelles							
Total	55.827	16.170	35.055	4.662	3.728	12.442	10.423
Hommes	27.000	7.650	16.236	2.623	1.925	5.724	5.552
Femmes	28.827	8.520	18.819	2.039	1.803	6.718	4.870
A répondu à (fait paraître) des annonces							
Total	34.069	9.274	25.455	2.310	1.099	8.174	9.594
Hommes	16.994	3.880	12.040	1.074	522	3.358	4.486
Femmes	20.045	5.394	13.415	1.236	578	4.816	5.108
A participé à un test, examen							
Total	15.471	5.282	9.306	883	364	4.918	4.533
Hommes	8.455	2.970	5.000	485	309	2.660	2.758
Femmes	7.017	2.313	4.306	398	54	2.258	1.775
A consulté des annonces							
Total	91.280	22.479	62.696	6.105	3.415	19.063	18.665
Hommes	40.266	9.685	27.138	3.444	1.882	7.802	9.096
Femmes	51.014	12.794	35.558	2.661	1.533	11.261	9.569
A cherché un terrain, bâtiment ou équipement							
Total	291	48	243	0	0	48	154
Hommes	48	48	0	0	0	48	0
Femmes	243	0	243	0	0	0	154
A cherché des moyens financiers							
Total	79	79	668	0	0	79	314
Hommes	9	9	207	0	0	79	0
Femmes	70	70	461	0	0	0	314
A cherché une licence, des autorisations							
Total	412	38	324	50	0	38	84
Hommes	192	38	104	50	0	38	0
Femmes	220	0	220	0	0	0	84
Autres méthodes							
Total	4.123	800	3.213	110	111	689	1.092
Hommes	1.780	506	1.273	0	111	395	283
Femmes	2.344	294	1.939	110	0	294	809

De 30 à 34 ans	De 35 à 39 ans	De 40 à 44 ans	De 45 à 49 ans	De 50 à 54 ans	De 55 à 59 ans	60 ans et plus	Méthodes de recherche
Région wallonne							
Ensemble des méthodes							
61.763	45.222	44.477	35.958	17.568	10.194	293	Total
26.166	18.596	22.028	16.798	9.152	5.533	293	Hommes
35.597	26.627	22.449	19.160	8.416	4.661	0	Femmes
Contact avec un service de placement officiel							
16.003	12.727	11.704	9.682	4.862	2.893	44	Total
7.118	5.361	5.518	5.055	2.287	1.179	44	Hommes
8.884	7.366	6.186	4.627	2.575	1.714	0	Femmes
Contact avec une agence d'intérim ou ALE							
9.042	5.589	5.558	3.576	1.619	1.026	0	Total
4.217	2.369	2.767	1.365	960	654	0	Hommes
4.825	3.220	2.791	2.211	659	371	0	Femmes
Contact avec un employeur							
7.354	4.337	4.962	4.784	1.855	1.636	0	Total
3.265	2.090	2.617	2.023	1.177	1.001	0	Hommes
4.089	2.247	2.345	2.762	678	635	0	Femmes
Appel à des relations personnelles							
7.484	6.020	5.885	5.244	2.799	1.696	168	Total
3.182	2.333	3.042	2.127	1.369	1.087	168	Hommes
4.302	3.687	2.843	3.117	1.430	609	0	Femmes
A répondu à (fait paraître) des annonces							
5.300	3.866	3.938	2.757	1.269	1.041	0	Total
2.605	1.228	1.986	1.735	657	417	0	Hommes
2.694	2.638	1.952	1.023	612	624	0	Femmes
A participé à un test, examen							
1.851	1.272	1.048	602	655	227	0	Total
417	652	758	415	344	141	0	Hommes
1.434	620	290	187	311	87	0	Femmes
A consulté des annonces							
13.849	11.199	10.373	8.610	4.348	1.676	81	Total
5.275	4.472	4.576	3.719	2.308	1.054	81	Hommes
8.574	6.727	5.797	4.891	2.040	622	0	Femmes
A cherché un terrain, bâtiment ou équipement							
52	0	0	37	0	0	0	Total
0	0	0	0	0	0	0	Hommes
52	0	0	37	0	0	0	Femmes
A cherché des moyens financiers							
81	0	110	163	0	0	0	Total
29	0	110	68	0	0	0	Hommes
52	0	0	95	0	0	0	Femmes
A cherché une licence, des autorisations							
136	0	104	0	50	0	0	Total
0	0	104	0	50	0	0	Hommes
136	0	0	0	0	0	0	Femmes
Autres méthodes							
611	212	795	503	110	0	0	Total
58	91	549	292	0	0	0	Hommes
553	121	246	211	110	0	0	Femmes

T3.004

Enquête sur les forces de travail 1999

Chômeurs BIT

Taux de chômage selon l'âge, le sexe, l'état civil et la région de résidence

	Total			De 15 à 24 ans			De 25 à 34 ans		
	Total	Hommes	Femmes	Total	Hommes	Femmes	Total	Hommes	Femmes
Belgique									
Chômeurs BIT									
Total général	375.025	179.250	195.775	93.312	45.638	47.675	117.376	55.414	61.963
Célibataire	175.465	96.439	79.027	84.165	44.081	40.084	60.168	34.255	25.913
Marié	164.859	68.836	96.023	9.015	1.556	7.458	53.597	20.124	33.473
Veuf	4.065	1.577	2.488	0	0	0	568	251	317
Divorcé-séparé	30.636	12.399	18.237	133	0	133	3.043	783	2.260
Population active									
Total général	4.355.086	2.481.614	1.873.472	443.070	242.181	200.888	1.322.734	717.650	605.084
Célibataire	1.292.450	771.027	521.424	403.501	232.224	171.277	566.850	345.663	221.188
Marié	2.770.777	1.577.092	1.193.685	38.707	9.830	28.876	728.689	361.572	367.117
Veuf	52.324	21.556	30.766	168	0	168	5.763	1.963	3.800
Divorcé-séparé	239.535	111.936	127.598	694	127	567	21.431	8.452	12.979
Taux de chômage									
Total général	8,6%	7,2%	10,4%	21,1%	18,8%	23,7%	8,9%	7,7%	10,2%
Célibataire	13,6%	12,5%	15,2%	20,9%	19,0%	23,4%	10,6%	9,9%	11,7%
Marié	6,0%	4,4%	8,0%	23,3%	15,8%	25,8%	7,4%	5,6%	9,1%
Veuf	7,8%	7,3%	8,1%	0,0%	0,0%	0,0%	9,9%	12,8%	8,3%
Divorcé-séparé	12,8%	11,1%	14,3%	19,1%	0,0%	23,4%	14,2%	9,3%	17,4%
Région de Bruxelles-Capitale									
Chômeurs BIT									
Total général	63.710	35.507	28.203	12.310	6.450	5.860	21.429	12.281	9.148
Célibataire	27.292	15.889	11.403	10.204	5.894	4.310	10.716	6.308	4.408
Marié	30.191	17.002	13.189	2.106	556	1.550	10.395	5.973	4.422
Veuf	884	544	339	0	0	0	0	0	0
Divorcé-séparé	5.344	2.072	3.272	0	0	0	318	0	318
Population active									
Total général	400.803	221.675	179.128	34.909	19.177	15.732	136.842	74.192	62.650
Célibataire	160.062	86.134	73.928	30.248	17.971	12.277	77.357	41.542	35.814
Marié	205.499	122.205	83.294	4.581	1.206	3.375	56.636	31.527	25.108
Veuf	5.907	1.931	3.976	0	0	0	474	168	307
Divorcé-séparé	29.335	11.405	17.930	80	0	80	2.375	955	1.420
Taux de chômage									
Total général	15,9%	16,0%	15,7%	35,3%	33,6%	37,3%	15,7%	16,6%	14,6%
Célibataire	17,1%	18,4%	15,4%	33,7%	32,8%	35,1%	13,8%	15,2%	12,3%
Marié	14,7%	13,9%	15,8%	46,0%	46,1%	45,9%	18,4%	18,9%	17,6%
Veuf	15,0%	28,2%	8,5%	0,0%	0,0%	0,0%	0,0%	0,0%	0,0%
Divorcé-séparé	18,2%	18,2%	18,3%	0,0%	0,0%	0,0%	13,4%	0,0%	22,4%

De 35 à 44 ans			De 45 à 54 ans			De 55 à 64 ans				
Total	Hommes	Femmes	Total	Hommes	Femmes	Total	Hommes	Femmes		
Belgique										
Chômeurs BIT										
87.941	40.155	47.787	62.873	30.178	32.695	13.522	7.866	5.656	Total général	
19.456	12.550	6.906	10.395	5.094	5.301	1.281	458	823	Célibataire	
54.970	22.609	32.361	38.483	18.793	19.690	8.794	5.753	3.040	Marié	
1.776	654	1.122	949	451	498	772	221	551	Veuf	
11.739	4.342	7.397	13.046	5.840	7.206	2.675	1.434	1.241	Divorcé-séparé	
Population active										
1.345.491	752.078	593.413	975.265	590.516	384.749	268.526	179.188	89.338	Total général	
219.757	134.153	85.604	84.827	48.841	35.986	17.514	10.146	7.368	Célibataire	
1.019.822	569.569	450.253	772.277	486.247	286.031	211.283	149.874	61.409	Marié	
13.995	5.715	8.280	19.993	8.235	11.758	12.405	5.645	6.760	Veuf	
91.917	42.641	49.276	98.168	47.193	50.975	27.325	13.523	13.802	Divorcé-séparé	
Taux de chômage										
6,5%	5,3%	8,1%	6,5%	5,1%	8,5%	5,0%	4,4%	6,3%	Total général	
8,8%	9,3%	8,1%	12,3%	10,4%	14,7%	7,3%	4,5%	11,2%	Célibataire	
5,4%	4,0%	7,2%	5,0%	3,9%	6,9%	4,2%	3,8%	5,0%	Marié	
12,7%	11,4%	13,6%	4,8%	5,5%	4,2%	6,2%	3,9%	8,2%	Veuf	
12,8%	10,2%	15,0%	13,3%	12,4%	14,1%	9,8%	10,6%	9,0%	Divorcé-séparé	
Région de Bruxelles-Capitale										
Chômeurs BIT										
16.296	9.191	7.105	10.744	5.860	4.884	2.932	1.725	1.207	Total général	
4.017	2.576	1.441	2.159	982	1.176	197	128	69	Célibataire	
10.203	5.680	4.524	5.753	3.713	2.040	1.734	1.081	653	Marié	
383	325	59	284	143	141	216	77	140	Veuf	
1.692	611	1.082	2.548	1.022	1.526	785	439	346	Divorcé-séparé	
Population active										
112.776	62.686	50.090	86.078	48.229	37.849	30.198	17.392	12.806	Total général	
34.226	18.193	16.032	15.364	7.009	8.355	2.868	1.419	1.449	Célibataire	
68.529	40.469	28.059	56.180	35.943	20.237	19.573	13.059	6.514	Marié	
1.607	556	1.051	2.005	608	1.397	1.820	600	1.221	Veuf	
8.415	3.468	4.947	12.529	4.668	7.860	5.936	2.314	3.622	Divorcé-séparé	
Taux de chômage										
14,4%	14,7%	14,2%	12,5%	12,2%	12,9%	9,7%	9,9%	9,4%	Total général	
11,7%	14,2%	9,0%	14,1%	14,0%	14,1%	6,8%	9,0%	4,7%	Célibataire	
14,9%	14,0%	16,1%	10,2%	10,3%	10,1%	8,9%	8,3%	10,0%	Marié	
23,9%	58,4%	5,6%	14,2%	23,5%	10,1%	11,9%	12,8%	11,4%	Veuf	
20,1%	17,6%	21,9%	20,3%	21,9%	19,4%	13,2%	19,0%	9,6%	Divorcé-séparé	

T3.004

Enquête sur les forces de travail 1999

Chômeurs BIT

Taux de chômage selon l'âge, le sexe, l'état civil et la région de résidence (suite et fin)

	Total			De 15 à 24 ans			De 25 à 34 ans		
	Total	Hommes	Femmes	Total	Hommes	Femmes	Total	Hommes	Femmes
Région flamande									
Chômeurs BIT									
Total général	140.212	65.407	74.806	37.073	18.508	18.565	36.870	16.319	20.551
Célibataire	62.251	35.211	27.040	33.188	18.061	15.127	17.670	9.646	8.024
Marié	62.934	23.668	39.267	3.752	447	3.305	17.781	6.109	11.672
Veuf	1.575	593	982	0	0	0	225	125	101
Divorcé-séparé	13.452	5.936	7.516	133	0	133	1.193	440	754
Population active									
Total général	2.602.286	1.486.922	1.115.364	274.883	149.428	125.455	781.192	421.133	360.059
Célibataire	716.349	433.327	283.022	249.590	143.353	106.237	299.968	185.594	114.374
Marié	1.726.832	977.704	749.129	24.544	5.949	18.596	465.377	229.637	235.739
Veuf	28.758	13.347	15.412	135	0	135	3.326	940	2.386
Divorcé-séparé	130.347	62.544	67.802	614	127	487	12.521	4.962	7.559
Taux de chômage									
Total général	5,4%	4,4%	6,7%	13,5%	12,4%	14,8%	4,7%	3,9%	5,7%
Célibataire	8,7%	8,1%	9,6%	13,3%	12,6%	14,2%	5,9%	5,2%	7,0%
Marié	3,6%	2,4%	5,2%	15,3%	7,5%	17,8%	3,8%	2,7%	5,0%
Veuf	5,5%	4,4%	6,4%	0,0%	0,0%	0,0%	6,8%	13,3%	4,2%
Divorcé-séparé	10,3%	9,5%	11,1%	21,6%	0,0%	27,3%	9,5%	8,9%	10,0%
Région wallonne									
Chômeurs BIT									
Total général	171.103	78.337	92.766	43.930	20.680	23.250	59.078	26.814	32.264
Célibataire	85.923	45.339	40.584	40.773	20.126	20.647	31.782	18.301	13.481
Marié	71.734	28.166	43.568	3.157	554	2.603	25.421	8.042	17.379
Veuf	1.606	440	1.166	0	0	0	343	127	216
Divorcé-séparé	11.840	4.391	7.449	0	0	0	1.532	344	1.188
Population active									
Total général	1.351.997	773.017	578.980	133.278	73.576	59.701	404.700	222.325	182.375
Célibataire	416.040	251.566	164.474	123.664	70.900	52.763	189.526	118.527	71.000
Marié	838.446	477.184	361.263	9.581	2.676	6.905	206.676	100.407	106.269
Veuf	17.659	6.280	11.378	33	0	33	1.963	856	1.107
Divorcé-séparé	79.853	37.987	41.866	0	0	0	6.534	2.535	3.999
Taux de chômage									
Total général	12,7%	10,1%	16,0%	33,0%	28,1%	38,9%	14,6%	12,1%	17,7%
Célibataire	20,6%	18,0%	24,7%	33,0%	28,4%	39,1%	16,8%	15,4%	19,0%
Marié	8,6%	5,9%	12,1%	32,9%	20,7%	37,7%	12,3%	8,0%	16,4%
Veuf	9,1%	7,0%	10,3%	0,0%	0,0%	0,0%	17,5%	14,8%	19,5%
Divorcé-séparé	14,8%	11,6%	17,8%	0,0%	0,0%	0,0%	23,4%	13,6%	29,7%

De 35 à 44 ans			De 45 à 54 ans			De 55 à 64 ans				
Total	Hommes	Femmes	Total	Hommes	Femmes	Total	Hommes	Femmes		
Région flamande										
Chômeurs BIT										
33.117	14.042	19.075	27.443	12.826	14.617	5.710	3.711	1.999	Total général	
6.987	4.688	2.299	3.856	2.593	1.263	549	222	327	Célibataire	
20.458	7.169	13.289	17.297	7.228	10.069	3.646	2.715	931	Marié	
810	228	582	144	144	0	396	96	300	Veuf	
4.861	1.957	2.905	6.145	2.861	3.284	1.119	678	441	Divorcé-séparé	
Population active										
815.777	454.601	361.176	573.496	352.399	221.097	156.939	109.361	47.578	Total général	
115.381	73.393	41.988	41.510	25.257	16.253	9.900	5.730	4.170	Célibataire	
638.160	351.726	286.434	471.327	297.402	173.925	127.424	92.989	34.435	Marié	
7.876	3.338	4.538	11.173	5.536	5.637	6.249	3.534	2.716	Veuf	
54.360	26.144	28.216	49.485	24.203	25.282	13.366	7.108	6.258	Divorcé-séparé	
Taux de chômage										
4,1%	3,1%	5,3%	4,8%	3,6%	6,6%	3,6%	3,4%	4,2%	Total général	
6,1%	6,4%	5,5%	9,3%	10,3%	7,8%	5,5%	3,9%	7,8%	Célibataire	
3,2%	2,0%	4,6%	3,7%	2,4%	5,8%	2,9%	2,9%	2,7%	Marié	
10,3%	6,8%	12,8%	1,3%	2,6%	0,0%	6,3%	2,7%	11,0%	Veuf	
8,9%	7,5%	10,3%	12,4%	11,8%	13,0%	8,4%	9,5%	7,0%	Divorcé-séparé	
Région wallonne										
Chômeurs BIT										
38.529	16.921	21.607	24.687	11.492	13.195	4.880	2.430	2.450	Total général	
8.452	5.286	3.166	4.380	1.519	2.861	536	108	428	Célibataire	
24.308	9.760	14.548	15.434	7.852	7.581	3.414	1.958	1.456	Marié	
583	101	482	521	164	357	160	48	112	Veuf	
5.186	1.775	3.411	4.352	1.957	2.396	770	317	454	Divorcé-séparé	
Population active										
416.938	234.792	182.146	315.692	189.889	125.803	81.389	52.435	28.955	Total général	
70.150	42.567	27.583	27.953	16.575	11.378	4.746	2.997	1.749	Célibataire	
313.133	177.373	135.760	244.770	152.901	91.868	64.286	43.826	20.460	Marié	
4.512	1.821	2.691	6.816	2.092	4.724	4.335	1.512	2.823	Veuf	
29.142	13.030	16.112	36.154	18.322	17.832	8.023	4.100	3.923	Divorcé-séparé	
Taux de chômage										
9,2%	7,2%	11,9%	7,8%	6,0%	10,5%	6,0%	4,6%	8,5%	Total général	
12,1%	12,4%	11,5%	15,7%	9,2%	25,1%	11,3%	3,6%	24,5%	Célibataire	
7,8%	5,5%	10,7%	6,3%	5,1%	8,3%	5,3%	4,5%	7,1%	Marié	
12,9%	5,5%	17,9%	7,6%	7,8%	7,5%	3,7%	3,2%	4,0%	Veuf	
17,8%	13,6%	21,2%	12,0%	10,7%	13,4%	9,6%	7,7%	11,6%	Divorcé-séparé	

T3.005

Enquête sur les forces de travail 1999

Chômeurs BIT

Diplôme obtenu, sexe, âge et région de résidence

Diplôme	Total	De 15 à 24 ans	De 25 à 49 ans	50 ans et plus	De 15 à 19 ans	De 20 à 24 ans	De 25 à 29 ans
Belgique							
Total général							
Total	375.220	93.312	244.671	37.237	19.518	73.795	63.508
Hommes	179.446	45.638	113.090	20.718	10.756	34.881	32.397
Femmes	195.775	47.675	131.581	16.520	8.761	38.913	31.111
Primaire ou sans diplôme							
Total	84.308	10.567	61.183	12.557	3.702	6.866	8.694
Hommes	48.495	6.434	34.761	7.301	2.648	3.786	5.550
Femmes	35.812	4.134	26.422	5.257	1.054	3.080	3.144
Secondaire inférieur							
Total	114.796	27.505	76.734	10.557	8.528	18.977	20.856
Hommes	56.324	14.021	36.239	6.064	4.499	9.522	11.796
Femmes	58.472	13.484	40.496	4.493	4.029	9.455	9.059
Secondaire supérieur							
Total	125.199	42.078	73.436	9.685	7.288	34.790	21.897
Hommes	56.364	21.265	30.404	4.695	3.609	17.655	10.866
Femmes	68.836	20.813	43.032	4.990	3.679	17.135	11.031
Sup. non univ. type court							
Total	28.352	7.675	18.408	2.270	0	7.675	6.666
Hommes	9.166	2.147	5.680	1.339	0	2.147	2.246
Femmes	19.187	5.528	12.728	931	0	5.528	4.420
Sup. non univ. type long							
Total	7.299	2.518	4.091	690	0	2.518	1.890
Hommes	2.790	864	1.528	298	0	964	737
Femmes	4.509	1.554	2.563	392	0	1.554	1.153
Universitaire							
Total	15.266	2.970	10.818	1.478	0	2.970	3.506
Hommes	6.307	808	4.478	1.021	0	808	1.202
Femmes	8.959	2.162	6.340	457	0	2.162	2.304
Région de Bruxelles-Capitale							
Total général							
Total	63.710	12.310	44.195	7.206	2.067	10.243	10.909
Hommes	35.507	6.450	24.921	4.135	856	5.595	6.184
Femmes	28.203	5.860	19.273	3.070	1.211	4.649	4.724
Primaire ou sans diplôme							
Total	20.070	2.192	14.787	3.091	487	1.705	2.004
Hommes	12.616	1.000	9.732	1.884	158	842	1.757
Femmes	7.454	1.192	5.055	1.207	329	863	247
Secondaire inférieur							
Total	16.026	3.226	11.432	1.368	848	2.377	2.317
Hommes	8.847	1.593	6.443	811	463	1.130	1.146
Femmes	7.179	1.633	4.989	557	385	1.247	1.171
Secondaire supérieur							
Total	18.447	5.695	10.912	1.840	731	4.964	3.828
Hommes	10.313	3.370	5.786	1.156	235	3.135	2.442
Femmes	8.134	2.325	5.125	684	497	1.829	1.386
Sup. non univ. type court							
Total	3.401	465	2.611	324	0	465	1.257
Hommes	976	72	774	130	0	72	464
Femmes	2.425	393	1.837	195	0	393	793
Sup. non univ. type long							
Total	1.419	424	835	161	0	424	371
Hommes	753	344	409	0	0	344	92
Femmes	666	80	425	161	0	80	279
Universitaire							
Total	4.347	309	3.618	421	0	309	1.132
Hommes	2.003	72	1.777	154	0	72	283
Femmes	2.344	237	1.841	266	0	237	849

De 30 à 34 ans	De 35 à 39 ans	De 40 à 44 ans	De 45 à 49 ans	De 50 à 54 ans	De 55 à 59 ans	60 ans et plus	Diplôme
Belgique							
Total général							
53.869	42.922	45.019	39.353	23.520	12.227	1.490	Total
23.017	19.900	20.255	17.522	12.657	6.742	1.320	Hommes
30.852	23.022	24.764	21.832	10.864	5.485	170	Femmes
Primaire ou sans diplôme							
10.131	10.838	16.912	14.609	7.576	4.381	601	Total
5.259	6.707	8.989	8.257	4.248	2.452	601	Hommes
4.872	4.131	7.923	6.352	3.328	1.929	0	Femmes
Secondaire inférieur							
17.961	13.922	13.237	10.759	6.703	3.518	336	Total
7.608	7.468	5.357	4.010	4.061	1.768	236	Hommes
10.353	6.454	7.881	6.749	2.642	1.750	100	Femmes
Secondaire supérieur							
19.516	12.119	9.647	10.257	6.335	3.350	0	Total
8.785	3.719	3.737	3.297	2.830	1.865	0	Hommes
10.730	8.400	5.911	6.960	3.505	1.485	0	Femmes
Sup. non univ. type court							
3.396	3.181	2.893	2.273	1.527	407	336	Total
611	760	1.086	977	741	262	336	Hommes
2.785	2.421	1.807	1.296	786	145	0	Femmes
Sup. non univ. type long							
631	526	692	353	416	208	66	Total
84	115	311	281	142	91	66	Hommes
547	410	381	72	274	117	0	Femmes
Universitaire							
2.235	2.337	1.638	1.103	963	364	151	Total
669	1.131	776	700	634	305	81	Hommes
1.565	1.207	862	402	329	59	70	Femmes
Région de Bruxelles-Capitale							
Total général							
10.520	8.076	8.220	6.470	4.274	2.654	278	Total
6.097	4.579	4.612	3.450	2.411	1.517	208	Hommes
4.423	3.497	3.608	3.021	1.863	1.137	70	Femmes
Primaire ou sans diplôme							
2.715	2.980	4.183	2.905	1.949	1.064	78	Total
1.806	1.641	2.704	1.825	1.218	587	78	Hommes
909	1.339	1.479	1.080	731	477	0	Femmes
Secondaire inférieur							
3.625	2.187	1.737	1.566	739	629	0	Total
2.461	1.396	775	665	387	424	0	Hommes
1.164	791	962	901	352	205	0	Femmes
Secondaire supérieur							
2.680	1.830	1.371	1.204	1.079	761	0	Total
1.333	976	522	513	733	424	0	Hommes
1.347	854	849	691	346	337	0	Femmes
Sup. non univ. type court							
624	450	209	72	136	59	130	Total
84	81	145	0	0	0	130	Hommes
540	369	63	72	136	59	0	Femmes
Sup. non univ. type long							
158	0	81	225	161	0	0	Total
84	0	81	153	0	0	0	Hommes
74	0	0	72	161	0	0	Femmes
Universitaire							
718	629	640	498	210	141	70	Total
329	485	385	294	72	82	0	Hommes
389	144	255	204	138	59	70	Femmes

T3.005

Enquête sur les forces de travail 1999

Chômeurs BIT

Diplôme obtenu, sexe, âge et région de résidence (suite et fin)

Diplôme	Total	De 15 à 24 ans	De 25 à 49 ans	50 ans et plus	De 15 à 19 ans	De 20 à 24 ans	De 25 à 29 ans
Région flamande							
Total général							
Total	140.408	37.073	86.972	16.363	9.642	27.431	19.572
Hommes	65.602	18.508	37.278	9.816	5.996	12.512	10.703
Femmes	74.806	18.565	49.694	6.547	3.645	14.920	8.869
Primaire ou sans diplôme							
Total	29.823	4.190	20.116	5.517	1.623	2.567	2.526
Hommes	16.121	2.505	10.054	3.562	1.424	1.081	1.683
Femmes	13.702	1.686	10.061	1.955	199	1.486	844
Secondaire inférieur							
Total	42.145	10.923	26.665	4.558	4.102	6.821	6.492
Hommes	21.457	5.841	12.892	2.725	2.322	3.519	4.652
Femmes	20.688	5.082	13.773	1.833	1.780	3.302	1.840
Secondaire supérieur							
Total	47.514	16.785	26.205	4.524	3.917	12.868	6.858
Hommes	20.021	8.186	9.602	2.232	2.251	5.936	2.982
Femmes	27.493	8.598	16.603	2.291	1.666	6.932	3.876
Sup. non univ. type court							
Total	11.730	2.493	8.301	936	0	2.493	2.163
Hommes	4.890	1.224	2.939	727	0	1.224	923
Femmes	6.840	1.270	5.362	208	0	1.270	1.240
Sup. non univ. type long							
Total	3.175	1.066	1.835	274	0	1.066	625
Hommes	1.171	334	680	157	0	334	342
Femmes	2.004	733	1.154	117	0	733	283
Universitaire							
Total	6.021	1.615	3.850	555	0	1.615	908
Hommes	1.942	419	1.110	413	0	419	121
Femmes	4.079	1.197	2.740	142	0	1.197	788
Région wallonne							
Total général							
Total	171.103	43.930	113.504	13.669	7.809	36.120	33.027
Hommes	78.337	20.680	50.891	6.766	3.905	16.775	15.510
Femmes	92.766	23.250	62.613	6.903	3.905	19.345	17.517
Primaire ou sans diplôme							
Total	34.415	4.186	26.280	3.949	1.591	2.594	4.163
Hommes	19.758	2.929	14.974	1.854	1.066	1.863	2.110
Femmes	14.657	1.257	11.306	2.095	525	731	2.053
Secondaire inférieur							
Total	56.624	13.357	38.637	4.631	3.578	9.779	12.046
Hommes	26.020	6.588	16.904	2.529	1.715	4.873	5.997
Femmes	30.605	6.769	21.733	2.103	1.863	4.906	6.048
Secondaire supérieur							
Total	59.239	19.598	36.319	3.322	2.640	16.958	11.212
Hommes	26.030	9.708	15.015	1.307	1.124	8.584	5.442
Femmes	33.208	9.890	21.304	2.015	1.516	8.374	5.769
Sup. non univ. type court							
Total	13.221	4.716	7.496	1.010	0	4.716	3.246
Hommes	3.300	851	1.968	482	0	851	860
Femmes	9.921	3.865	5.528	528	0	3.865	2.387
Sup. non univ. type long							
Total	2.705	1.027	1.422	255	0	1.027	895
Hommes	866	286	438	142	0	286	303
Femmes	1.839	741	984	114	0	741	592
Universitaire							
Total	4.898	1.046	3.351	502	0	1.046	1.466
Hommes	2.362	317	1.592	453	0	317	798
Femmes	2.536	729	1.759	49	0	729	668

De 30 à 34 ans	De 35 à 39 ans	De 40 à 44 ans	De 45 à 49 ans	De 50 à 54 ans	De 55 à 59 ans	60 ans et plus	Diplôme
Région flamande							
Total général							
17.298	16.333	16.784	16.985	10.458	4.934	972	Total
5.616	7.866	6.176	6.916	5.910	3.035	872	Hommes
11.681	8.466	10.608	10.069	4.548	1.899	100	Femmes
Primaire ou sans diplôme							
2.775	3.474	6.298	5.042	3.612	1.541	364	Total
1.185	2.589	2.127	2.471	1.984	1.214	364	Hommes
1.590	885	4.171	2.571	1.628	326	0	Femmes
Secondaire inférieur							
5.368	5.078	4.856	4.870	2.752	1.469	336	Total
1.522	2.993	2.060	1.665	1.985	504	236	Hommes
3.846	2.085	2.797	3.205	767	966	100	Femmes
Secondaire supérieur							
6.250	4.684	3.462	4.951	3.037	1.487	0	Total
2.435	1.290	1.280	1.616	1.235	998	0	Hommes
3.815	3.394	2.182	3.336	1.802	490	0	Femmes
Sup. non univ. type court							
1.716	1.361	1.423	1.638	619	111	206	Total
348	362	521	785	411	111	206	Hommes
1.368	999	902	854	208	0	0	Femmes
Sup. non univ. type long							
313	458	311	128	0	208	66	Total
0	115	95	128	0	91	66	Hommes
313	342	216	0	0	117	0	Femmes
Universitaire							
875	1.278	434	355	437	118	0	Total
126	518	94	252	295	118	0	Hommes
749	760	340	103	142	0	0	Femmes
Région wallonne							
Total général							
26.051	18.514	20.015	15.898	8.789	4.640	240	Total
11.304	7.455	9.467	7.156	4.336	2.190	240	Hommes
14.748	11.059	10.548	8.742	4.453	2.450	0	Femmes
Primaire ou sans diplôme							
4.640	4.384	6.430	6.663	2.014	1.776	158	Total
2.268	2.477	4.158	3.961	1.046	650	158	Hommes
2.373	1.907	2.272	2.701	969	1.126	0	Femmes
Secondaire inférieur							
8.968	6.657	6.644	4.322	3.212	1.420	0	Total
3.625	3.079	2.522	1.680	1.688	840	0	Hommes
5.343	3.578	4.122	2.642	1.523	579	0	Femmes
Secondaire supérieur							
10.586	5.605	4.815	4.101	2.220	1.102	0	Total
5.017	1.453	1.935	1.168	863	444	0	Hommes
5.569	4.152	2.880	2.934	1.357	658	0	Femmes
Sup. non univ. type court							
1.056	1.370	1.261	562	772	238	0	Total
179	317	419	193	330	151	0	Hommes
877	1.053	842	370	442	87	0	Femmes
Sup. non univ. type long							
160	68	300	0	255	0	0	Total
0	0	135	0	142	0	0	Hommes
160	68	165	0	114	0	0	Femmes
Universitaire							
642	430	564	249	316	105	81	Total
215	128	297	154	267	105	81	Hommes
427	302	267	95	49	0	0	Femmes

T4

POPULATION INACTIVE

T4.001

Enquête sur les forces de travail 1999

Population inactive

Souhait par rapport à l'emploi, motif de la non recherche d'un emploi, sexe, âge.

Souhait par rapport à l'emploi	Total	De 15 à 24 ans	De 25 à 49 ans	50 ans et plus	De 15 à 19 ans	De 20 à 24 ans	De 25 à 29 ans
Belgique							
Ne cherche pas d'emploi							
Total général							
Total	1.908.375	785.757	487.789	634.829	541.251	244.507	71.108
Hommes	611.362	384.233	90.946	136.182	271.647	112.586	19.541
Femmes	1.297.013	401.524	396.843	498.647	269.604	131.920	51.567
Souhaite actuellement un emploi							
Total	68.908	11.507	35.786	21.615	5.894	5.612	5.541
Hommes	27.764	6.041	10.997	10.726	3.401	2.640	1.968
Femmes	41.144	5.466	24.788	10.889	2.494	2.972	3.573
Ne souhaite pas actuellement un emploi							
Total	1.839.467	774.250	452.003	613.214	535.356	238.894	65.566
Hommes	583.598	378.192	79.949	125.456	268.246	109.946	17.572
Femmes	1.255.869	396.058	372.054	487.757	267.110	128.948	47.994
Motifs de la non recherche d'emploi :							
Attend le résultat de démarches							
Total	4.051	1.472	2.255	325	542	930	674
Hommes	1.748	820	901	27	480	340	261
Femmes	2.304	652	1.354	298	62	589	413
Pas d'emploi près du domicile							
Total	1.347	279	917	150	135	144	198
Hommes	503	0	503	0	0	0	198
Femmes	844	279	414	150	135	144	0
Pas les qualifications requises							
Total	2.066	316	1.750	0	240	76	177
Hommes	663	76	587	0	0	76	0
Femmes	1.404	240	1.163	0	240	0	177
Trop âgé							
Total	17.701	0	4.903	12.799	0	0	33
Hommes	7.694	0	1.035	6.659	0	0	0
Femmes	10.007	0	3.867	6.140	0	0	33
Expérience insuffisante							
Total	1.787	1.556	230	0	1.409	147	132
Hommes	850	850	0	0	703	147	0
Femmes	937	706	230	0	706	0	132
Autres raisons							
Total	4.892	913	3.222	757	447	466	818
Hommes	1.460	653	599	208	292	362	159
Femmes	3.432	260	2.623	549	155	105	659
Maladie							
Total	12.660	1.168	8.469	3.023	320	849	741
Hommes	5.932	710	3.537	1.685	238	472	508
Femmes	6.729	458	4.933	1.338	82	376	233
Autres motifs							
Total	24.403	5.802	14.039	4.562	2.801	3.001	2.768
Hommes	8.915	2.932	3.836	2.148	1.689	1.243	843
Femmes	15.488	2.871	10.202	2.415	1.112	1.758	1.926

Belgique

De 30 à 34 ans	De 35 à 39 ans	De 40 à 44 ans	De 45 à 49 ans	De 50 à 54 ans	De 55 à 59 ans	60 ans et plus	Souhait par rapport à l'emploi
Belgique							
Ne cherche pas d'emploi							
Total général							
77.696	90.839	112.149	135.998	188.085	190.608	256.136	Total
14.210	14.556	18.766	23.874	41.913	47.890	46.379	Hommes
63.486	76.282	93.383	112.125	146.173	142.718	209.756	Femmes
Souhaite actuellement un emploi							
6.669	6.315	8.232	9.028	10.974	8.028	2.614	Total
2.104	1.486	2.301	3.138	5.288	3.521	1.917	Hommes
4.565	4.829	5.931	5.890	5.686	4.507	697	Femmes
Ne souhaite pas actuellement un emploi							
71.027	84.524	103.916	126.970	177.112	182.580	253.522	Total
12.106	13.071	16.465	20.736	36.625	44.369	44.462	Hommes
58.921	71.453	87.452	106.234	140.487	138.211	209.060	Femmes
Motifs de la non recherche d'emploi :							
Attend le résultat de démarches							
503	194	499	385	223	0	101	Total
299	0	153	188	27	0	0	Hommes
204	194	347	197	196	0	101	Femmes
Pas d'emploi près du domicile							
157	107	180	275	150	0	0	Total
81	107	0	118	0	0	0	Hommes
76	0	180	158	150	0	0	Femmes
Pas les qualifications requises							
384	430	376	384	0	0	0	Total
259	260	0	68	0	0	0	Hommes
125	170	376	316	0	0	0	Femmes
Trop âgé							
0	205	1.580	3.085	6.193	5.403	1.202	Total
0	0	392	644	3.227	2.441	991	Hommes
0	205	1.189	2.441	2.966	2.963	211	Femmes
Expérience insuffisante							
0	0	98	0	0	0	0	Total
0	0	0	0	0	0	0	Hommes
0	0	98	0	0	0	0	Femmes
Autres raisons							
877	719	277	531	527	230	0	Total
0	166	81	193	105	103	0	Hommes
877	553	196	338	422	127	0	Femmes
Maladie							
2.527	1.085	2.487	1.629	1.741	810	472	Total
872	306	1.080	770	733	480	472	Hommes
1.655	779	1.407	859	1.008	330	0	Femmes
Autres motifs							
2.221	3.576	2.734	2.739	2.139	1.585	839	Total
593	647	596	1.157	1.195	498	455	Hommes
1.628	2.929	2.138	1.582	943	1.087	384	Femmes

T4.002

Enquête sur les forces de travail 1999

Population inactive

Diplôme obtenu, sexe, âge et région de résidence

Diplôme	Total	De 15 à 24 ans	De 25 à 49 ans	50 ans et plus	De 15 à 19 ans	De 20 à 24 ans	De 25 à 29 ans
Belgique							
Total général							
Total	4.026.320	804.846	550.484	2.670.990	548.717	256.129	82.782
Hommes	1.569.034	391.962	114.625	1.062.447	274.782	117.180	23.369
Femmes	2.457.286	412.884	435.859	1.608.542	273.934	138.950	59.414
Primaire ou sans diplôme							
Total	1.765.012	133.327	178.121	1.453.564	118.449	14.878	18.929
Hommes	652.020	71.648	42.434	537.938	65.619	6.030	5.984
Femmes	1.112.992	61.679	135.687	915.627	52.830	8.849	12.946
Secondaire inférieur							
Total	1.068.243	344.183	153.261	570.799	314.475	29.708	19.323
Hommes	430.191	173.050	31.285	225.856	159.837	13.213	4.008
Femmes	638.052	171.133	121.976	344.943	154.638	16.495	15.315
Secondaire supérieur							
Total	880.742	302.790	155.625	422.327	115.292	187.497	32.420
Hommes	349.124	136.104	28.140	184.880	49.047	87.057	8.946
Femmes	531.618	166.686	127.486	237.447	66.246	100.440	23.474
Sup. non univ. type court							
Total	174.924	11.561	33.857	129.506	406	11.156	5.057
Hommes	56.337	4.755	4.033	47.549	280	4.475	1.210
Femmes	118.587	6.806	29.825	81.956	125	6.681	3.846
Sup. non univ. type long							
Total	44.253	3.393	8.560	32.300	0	3.393	1.102
Hommes	22.569	1.810	1.647	19.112	0	1.810	496
Femmes	21.684	1.583	6.913	13.188	0	1.583	606
Universitaire							
Total	93.146	9.593	21.060	62.493	96	9.497	5.952
Hommes	58.793	4.595	7.087	47.112	0	4.595	2.725
Femmes	34.353	4.998	13.973	15.382	96	4.903	3.227
Région de Bruxelles-Capitale							
Total général							
Total	381.874	82.061	66.046	233.767	48.818	33.243	15.002
Hommes	144.801	38.347	19.391	87.063	24.195	14.152	5.601
Femmes	237.073	43.714	46.655	146.704	24.623	19.091	9.400
Primaire ou sans diplôme							
Total	146.011	14.628	27.566	103.817	11.720	2.908	5.024
Hommes	50.113	7.528	6.418	36.167	6.731	798	1.309
Femmes	95.898	7.100	21.148	67.650	4.989	2.110	3.714
Secondaire inférieur							
Total	96.900	34.885	12.774	49.241	28.842	6.044	2.739
Hommes	37.835	16.851	3.934	17.051	13.932	2.919	1.034
Femmes	59.065	18.035	8.840	32.190	14.910	3.125	1.705
Secondaire supérieur							
Total	94.170	29.989	15.589	48.591	8.257	21.732	4.433
Hommes	35.507	12.753	5.402	17.352	3.533	9.220	1.781
Femmes	58.663	17.236	10.187	31.240	4.724	12.512	2.653
Sup. non univ. type court							
Total	16.707	1.155	3.170	12.381	0	1.155	691
Hommes	4.795	445	662	3.688	0	445	99
Femmes	11.912	710	2.508	8.694	0	710	592
Sup. non univ. type long							
Total	6.663	340	1.830	4.493	0	340	372
Hommes	3.357	340	618	2.399	0	340	372
Femmes	3.306	0	1.212	2.094	0	0	0
Universitaire							
Total	21.424	1.064	5.117	15.243	0	1.064	1.742
Hommes	13.195	430	2.358	10.407	0	430	1.006
Femmes	8.229	634	2.759	4.837	0	634	736

De 30 à 34 ans	De 35 à 39 ans	De 40 à 44 ans	De 45 à 49 ans	De 50 à 54 ans	De 55 à 59 ans	60 ans et plus	Diplôme
Belgique							
Total général							
87.306	101.352	125.188	153.856	232.777	306.265	2.131.948	Total
16.598	18.271	24.552	31.836	65.009	119.664	877.775	Hommes
70.709	83.081	100.636	122.020	167.768	186.601	1.254.174	Femmes
Primaire ou sans diplôme							
23.907	33.220	46.045	56.020	96.533	138.405	1.218.626	Total
6.233	7.512	10.450	12.255	27.155	53.481	457.301	Hommes
17.674	25.708	35.594	43.765	69.378	84.924	761.324	Femmes
Secondaire inférieur							
22.988	28.173	37.410	45.367	69.969	76.087	424.743	Total
4.180	5.033	7.397	10.667	20.089	28.740	177.027	Hommes
18.808	23.140	30.013	34.700	49.880	47.347	247.717	Femmes
Secondaire supérieur							
28.945	26.486	28.915	38.860	48.065	56.396	317.866	Total
3.896	3.263	5.231	6.805	13.483	22.092	149.306	Hommes
25.048	23.223	23.684	32.055	34.583	34.304	168.560	Femmes
Sup. non univ. type court							
6.034	7.415	6.862	8.489	11.552	24.590	93.364	Total
663	828	428	904	1.946	8.975	36.628	Hommes
5.372	6.587	6.434	7.585	9.605	15.615	56.736	Femmes
Sup. non univ. type long							
1.640	1.637	2.316	1.866	3.333	4.229	24.737	Total
36	284	471	360	915	2.013	16.184	Hommes
1.603	1.353	1.845	1.506	2.419	2.215	8.554	Femmes
Universitaire							
3.793	4.420	3.641	3.254	3.324	6.558	52.612	Total
1.589	1.352	576	845	1.420	4.363	41.329	Hommes
2.204	3.069	3.065	2.409	1.903	2.195	11.283	Femmes
Région de Bruxelles-Capitale							
Total général							
11.164	12.967	12.408	14.506	16.434	22.519	194.814	Total
2.676	3.436	3.009	4.669	4.286	9.951	72.826	Hommes
8.488	9.531	9.399	9.837	12.148	12.568	121.988	Femmes
Primaire ou sans diplôme							
3.680	5.878	6.391	6.594	7.413	10.810	85.593	Total
547	1.312	1.283	1.966	1.675	5.087	5.406	Hommes
3.132	4.566	5.108	4.628	5.739	5.724	56.188	Femmes
Secondaire inférieur							
2.613	2.224	2.316	2.882	3.497	4.118	41.626	Total
665	567	606	1.063	988	1.844	14.219	Hommes
1.948	1.657	1.710	1.819	2.509	2.274	27.407	Femmes
Secondaire supérieur							
3.054	2.479	1.856	3.768	3.386	4.070	41.135	Total
886	573	740	1.422	1.045	1.498	14.809	Hommes
2.168	1.905	1.116	2.346	2.341	2.572	26.327	Femmes
Sup. non univ. type court							
556	773	505	644	941	1.662	9.779	Total
245	247	0	71	88	500	3.100	Hommes
311	526	505	573	853	1.162	6.679	Femmes
Sup. non univ. type long							
377	620	461	0	510	273	3.710	Total
0	165	81	0	176	82	2.142	Hommes
377	455	380	0	335	191	1.568	Femmes
Universitaire							
884	993	879	619	686	1.586	12.971	Total
332	571	301	148	315	939	9.152	Hommes
552	422	579	471	371	646	3.819	Femmes

T4.002

Enquête sur les forces de travail 1999

Population inactive

Diplôme obtenu, sexe, âge et région de résidence (suite et fin)

Diplôme	Total	De 15 à 24 ans	De 25 à 49 ans	50 ans et plus	De 15 à 19 ans	De 20 à 24 ans	De 25 à 29 ans
Région flamande							
Total général							
Total	2.294.484	443.817	276.053	1.574.615	314.131	129.686	35.301
Hommes	906.630	217.051	49.087	640.492	157.818	59.234	8.634
Femmes	1.387.854	226.766	226.965	934.123	156.313	70.452	26.667
Primaire ou sans diplôme							
Total	1.031.762	60.665	82.348	888.748	54.930	5.736	8.110
Hommes	386.263	31.805	16.131	338.328	29.741	2.064	2.387
Femmes	645.499	28.861	66.218	550.420	25.189	3.672	5.723
Secondaire inférieur							
Total	594.258	196.371	77.834	320.053	186.611	9.759	8.138
Hommes	247.289	100.118	15.351	131.820	96.612	3.507	923
Femmes	346.969	96.252	62.483	188.234	89.999	6.253	7.215
Secondaire supérieur							
Total	505.236	172.164	83.285	249.787	72.330	99.834	13.895
Hommes	200.394	78.154	12.182	110.058	31.330	46.824	3.494
Femmes	304.842	94.010	71.103	139.729	41.000	53.010	10.401
Sup. non univ. type court							
Total	96.115	5.797	18.447	71.871	260	5.538	2.020
Hommes	32.887	2.623	2.102	28.162	135	2.488	776
Femmes	63.228	3.175	16.345	43.708	125	3.050	1.245
Sup. non univ. type long							
Total	23.328	2.308	4.100	16.920	0	2.308	501
Hommes	11.826	1.017	532	10.278	0	1.017	125
Femmes	11.502	1.291	3.568	6.642	0	1.291	376
Universitaire							
Total	43.785	6.511	10.038	27.236	0	6.511	2.637
Hommes	27.971	3.335	2.790	21.846	0	3.335	930
Femmes	15.814	3.176	7.248	5.390	0	3.176	1.708
Région wallonne							
Total général							
Total	1.349.962	278.968	208.385	862.608	185.767	93.201	32.480
Hommes	517.602	136.564	46.146	334.892	92.769	43.794	9.134
Femmes	832.360	142.405	162.239	527.716	92.998	49.407	23.346
Primaire ou sans diplôme							
Total	587.239	58.033	68.206	461.000	51.799	6.234	5.795
Hommes	215.644	32.315	19.886	163.443	29.147	3.168	2.287
Femmes	371.596	25.718	48.320	297.557	22.652	3.066	3.508
Secondaire inférieur							
Total	377.085	112.927	62.653	201.505	99.022	13.905	8.446
Hommes	145.067	56.081	12.000	76.986	49.293	6.788	2.051
Femmes	232.019	56.846	50.653	124.519	49.729	7.117	6.395
Secondaire supérieur							
Total	281.337	100.637	56.751	123.949	34.705	65.932	14.092
Hommes	113.223	45.197	10.556	57.471	14.184	31.013	3.671
Femmes	168.113	55.440	46.196	66.477	20.522	34.919	10.421
Sup. non univ. type court							
Total	62.103	4.609	12.240	45.254	146	4.463	2.345
Hommes	18.655	1.688	1.268	15.699	146	1.542	335
Femmes	43.447	2.921	10.972	29.555	0	2.921	2.009
Sup. non univ. type long							
Total	14.261	745	2.630	10.887	0	745	229
Hommes	7.386	453	497	6.435	0	453	0
Femmes	6.876	292	2.132	4.452	0	292	229
Universitaire							
Total	27.936	2.018	5.905	20.014	96	1.922	1.573
Hommes	17.627	830	1.939	14.859	0	830	789
Femmes	10.309	1.188	3.966	5.156	96	1.092	784

De 30 à 34 ans	De 35 à 39 ans	De 40 à 44 ans	De 45 à 49 ans	De 50 à 54 ans	De 55 à 59 ans	60 ans et plus	Diplôme
Région flamande							
Total général							
43.243	47.753	65.613	84.143	135.061	189.707	1.249.847	Total
7.577	7.128	11.011	14.738	36.514	72.239	531.738	Hommes
35.666	40.625	54.602	69.405	98.547	117.467	718.109	Femmes
Primaire ou sans diplôme							
10.785	14.554	21.755	27.145	55.353	88.384	745.011	Total
2.738	2.573	4.317	4.115	15.250	32.546	290.532	Hommes
8.047	11.981	17.438	23.029	40.103	55.838	454.479	Femmes
Secondaire inférieur							
10.579	13.102	20.315	25.702	41.183	45.989	232.882	Total
1.639	2.411	3.686	6.692	11.247	16.684	103.889	Hommes
8.940	10.691	16.628	19.009	29.935	29.306	128.992	Femmes
Secondaire supérieur							
16.296	13.931	16.499	22.664	29.072	36.135	184.579	Total
2.143	1.194	2.399	2.952	7.346	14.772	87.940	Hommes
14.154	12.737	14.100	19.712	21.727	21.363	96.639	Femmes
Sup. non univ. type court							
2.960	3.626	3.929	5.911	6.322	13.840	51.709	Total
258	364	92	613	1.482	5.052	21.629	Hommes
2.702	3.262	3.837	5.298	4.840	8.788	30.080	Femmes
Sup. non univ. type long							
903	234	1.446	1.016	1.841	2.196	12.883	Total
0	118	289	0	458	1.101	8.719	Hommes
903	116	1.157	1.016	1.382	1.095	4.165	Femmes
Universitaire							
1.719	2.306	1.669	1.706	1.291	3.162	22.783	Total
800	468	227	365	731	2.085	19.030	Hommes
920	1.838	1.442	1.341	560	1.077	3.753	Femmes
Région wallonne							
Total général							
32.900	40.632	47.167	55.207	81.281	94.039	687.287	Total
6.345	7.707	10.532	12.429	24.209	37.473	273.210	Hommes
26.555	32.925	36.635	42.778	57.073	56.566	414.077	Femmes
Primaire ou sans diplôme							
9.442	12.788	17.899	22.282	33.767	39.211	388.021	Total
2.948	3.627	4.851	6.174	10.231	15.848	137.364	Hommes
6.494	9.162	13.048	16.108	23.536	23.363	250.658	Femmes
Secondaire inférieur							
9.797	12.848	14.780	16.784	25.290	25.980	150.236	Total
1.877	2.056	3.105	2.912	7.855	10.212	58.919	Hommes
7.920	10.792	11.675	13.872	17.435	15.767	91.317	Femmes
Secondaire supérieur							
9.594	10.076	10.560	12.428	15.607	16.190	92.151	Total
867	1.495	2.092	2.431	5.092	5.822	46.557	Hommes
8.727	8.581	8.469	9.998	10.515	10.369	45.594	Femmes
Sup. non univ. type court							
2.518	3.016	2.427	1.935	4.289	9.089	31.876	Total
160	217	335	220	377	3.423	11.899	Hommes
2.358	2.799	2.092	1.714	3.912	5.665	19.977	Femmes
Sup. non univ. type long							
359	783	409	850	982	1.760	8.145	Total
36	0	101	360	281	830	5.324	Hommes
323	783	308	490	701	929	2.821	Femmes
Universitaire							
1.189	1.121	1.092	929	1.346	1.810	16.858	Total
457	312	48	332	374	1.338	13.147	Hommes
733	809	1.044	597	973	472	3.711	Femmes

ANNEXES

Annexe 1. - Classification des forces de travail dans l'enquête par sondage sur les forces de travail dans l'Union Européenne (1)

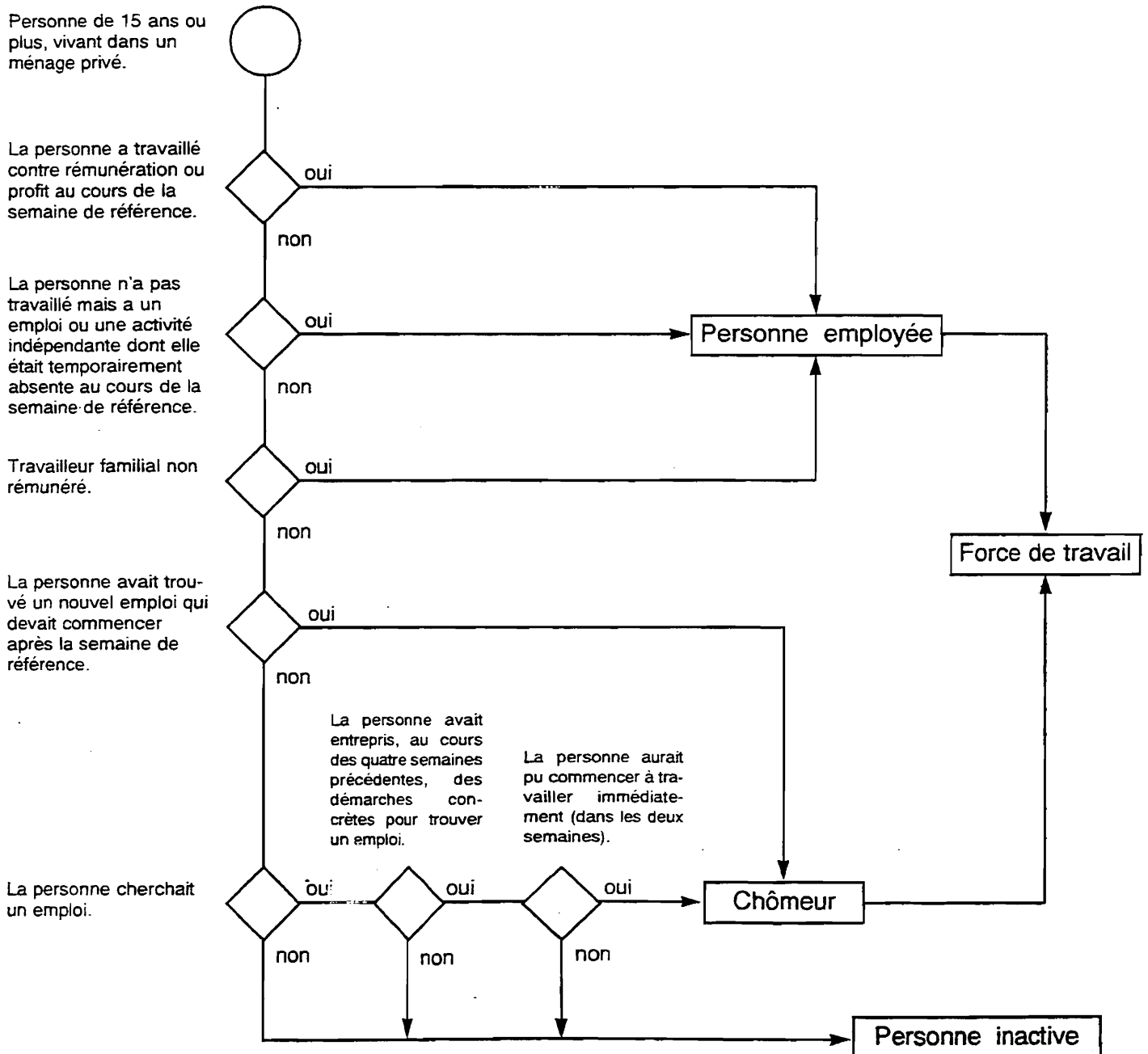

Annexe 2

GRANDS GROUPES ET SOUS-GRANDS GROUPES DE LA CLASSIFICATION INTERNATIONALE TYPE DES PROFESSIONS CITP-88 (INTERNATIONAL STANDARD CLASSIFICATION OF OCCUPATIONS ISCO-88)

(Certains intitulés ont été abrégés, précisés ou adaptés aux spécificités belges)

1. DIRIGEANTS ET CADRES SUPERIEURS

- 11 Membres de l'exécutif et des corps législatifs, cadres supérieurs de l'administration publique*
- 12 Directeurs de société et cadres de direction*
- 13 Directeurs et gérants de petites entreprises*

2. PROFESSIONS INTELLECTUELLES ET SCIENTIFIQUES

- 21 Ingénieurs, informaticiens et spécialistes des sciences physiques et mathématiques*
- 22 Spécialistes des sciences de la vie et de la santé*
- 23 Professeurs, instituteurs et autres spécialistes de l'enseignement*
- 24 Autres spécialistes des professions intellectuelles et scientifiques*

3. PROFESSIONS INTERMEDIAIRES

- 31 Techniciens*
- 32 Professions intermédiaires des sciences de la vie et de la santé*
- 33 Professions intermédiaires de l'enseignement*
- 34 Autres professions intermédiaires*

4. EMPLOYES DE TYPE ADMINISTRATIF

- 41 Employés de bureau*
- 42 Réceptionnistes, caissiers, guichetiers et assimilés*

5. PERSONNELS DES SERVICES ET VENDEURS

- 51 Personnel des services*
- 52 Modèles, vendeurs et démonstrateurs*

6. AGRICULTEURS ET OUVRIERS QUALIFIES DE L'AGRICULTURE ET DE LA PECHE

- 61 Agriculteurs et ouvriers qualifiés de l'agriculture et de la pêche destinée aux marchés*
- 62 Agriculteurs et ouvriers qualifiés de l'agriculture et de la pêche de subsistance*

7. ARTISANS ET OUVRIERS DES METIERS DE TYPE ARTISANAL

- 71 Artisans et ouvriers des métiers de l'extraction et du bâtiment*
- 72 Artisans et ouvriers des métiers de la métallurgie, de la construction mécanique et assimilés*
- 73 Artisans et ouvriers de la mécanique de précision, des métiers d'art, de l'imprimerie et assimilés*
- 74 Autres artisans et ouvriers des métiers de type artisanal*

8. CONDUCTEURS D'INSTALLATIONS ET DE MACHINES ET OUVRIERS DE L'ASSEMBLAGE

- 81 Conducteurs d'installations fixes*
- 82 Conducteurs de machines et ouvriers de l'assemblage*
- 83 Conducteurs de véhicules et d'engins lourds*

9A. OUVRIERS ET EMPLOYES NON QUALIFIES

- 91 Employés non qualifiés des services et de la vente*
- 92 Manoeuvres de l'agriculture et de la pêche*
- 93 Manoeuvres des mines, du bâtiment et des travaux publics, de l'industrie et du transport*

9B. PERSONNES HANDICAPEES TRAVAILLANT EN ATELIER PROTEGE

0. FORCES ARMEES

**Annexe 3.- LISTE DES SECTIONS ET DIVISIONS DE LA NOMENCLATURE DES ACTIVITES
(VERSION REVISEE) (*)**

SECTION A - AGRICULTURE, CHASSE ET SYLVICULTURE	SECTION H - HOTELS ET RESTAURANTS
01 Agriculture, chasse et activités des services annexes	55 Hôtels et restaurants
02 Sylviculture, exploitation forestière et activités des services	
SECTION B - PECHE	SECTION I - TRANSPORTS, ENTREPOSAGE ET COMMUNICATIONS
05 Pêche, pisciculture et aquaculture; activités des services annexes à la pêche	60 Transports terrestres et par conduites
	61 Transports par eau
	62 Transports aériens
	63 Activités annexées et auxiliaires des transports; activités d'agences de voyage
	64 Postes et télécommunications
SECTION C - ACTIVITES EXTRACTIVES	SECTION J - INTERMEDIATION FINANCIERE
10 Extraction de la houille, de lignite et de tourbe	65 Intermédiation financière, sauf activités d'assurances et de caisses de retraite
11 Extraction de pétrole brut et de gaz naturel; activités des services annexes à l'extraction de pétrole et de gaz, sauf la prospection	66 Activités des assurances et de caisses de retraite, sauf sécurité sociale obligatoire
12 Extraction de minerais d'uranium et de thorium	67 Activités auxiliaires de l'intermédiation financière
13 Extraction de minerais métalliques	
14 Autres industries extractives	
SECTION D - INDUSTRIE MANUFACTURIERE	SECTION K - IMMOBILIER, LOCATIONS ET ACTIVITES DE SERVICE AUX ENTREPRISES
15 Industrie des produits alimentaires et des boissons	70 Activités immobilières
16 Industrie du tabac	71 Location de machines et d'équipements sans opérateur et de biens personnels et domestiques
17 Industrie textile	72 Activités informatiques et activités connexes
18 Fabrication de l'habillement et des fourrures	73 Recherche-développement
19 Apprêt et tannage des cuirs; fabrication d'articles de voyage et de maroquinerie; fabrication d'articles de sellerie et de bourrellerie; fabrication de chaussures	74 Autres activités de services fournis principalement aux entreprises
20 Production de bois et d'articles en bois de liège, sauf fabrication de meubles; fabrication d'articles de vannerie et de sparterie	
21 Fabrication de pâte à papier et d'articles en papier et en carton	
22 Edition, imprimerie et reproduction de supports enregistrés	SECTION L - ADMINISTRATION PUBLIQUE ET DEFENSE; SECURITE SOCIALE OBLIGATOIRE
23 Raffinage de pétrole, cokéfaction; traitement des combustibles nucléaires	75 Administration publique et défense; sécurité sociale obligatoire
24 Industrie chimique	
25 Industrie du caoutchouc et des plastiques	SECTION M - EDUCATION
26 Fabrication d'autres produits minéraux non métalliques	80 Education
27 Métallurgie	
28 Travail des métaux	SECTION N - SANTE ET ACTION SOCIALE
29 Fabrication de machines et d'équipements n.c.a.	85 Santé et action sociale
30 Fabrication de machines de bureau, de machines comptables et de matériel de traitement de l'information	
31 Fabrication de machines et appareils électriques n.c.a.	SECTION O - AUTRES ACTIVITES DE SERVICES COLLECTIFS, SOCIAUX ET PERSONNELS
32 Fabrication d'équipements et appareils de radio, télévision et communication	90 Assainissement et enlèvement des ordures; voirie et activités similaires
33 Fabrication d'instruments médicaux, de précision, d'optique et d'horlogerie	91 Activités associatives diverses n.c.a.
34 Construction de véhicules automobiles, de remorques et de semi-remorques	92 Activités récréatives, culturelles et sportives
35 Fabrication d'autres matériels de transport	93 Autres activités de services
36 Fabrication de meubles; industries diverses n.c.a.	
37 Récupération	SECTION P - MENAGES EMPLOYANT DU PERSONNEL DOMESTIQUE
SECTION E - PRODUCTION ET DISTRIBUTION D'ELECTRICITE, DE GAZ ET D'EAU	95 Ménages employant du personnel domestiques
40 Production et distribution d'électricité, de gaz, de vapeur et d'eau chaude	
41 Captage, épuration et distribution d'eau	SECTION Q - ORGANISMES EXTRA - TERRITORIAUX
SECTION F - CONSTRUCTION	99 Organismes extra - territoriaux
45 Construction	
SECTION G - COMMERCE DE GROS ET DE DETAIL, REPARATIONS AUTOMOBILES ET DOMESTIQUES	
50 Commerce automobiles	
51 Commerce de gros et intermédiaires du commerce, sauf de véhicules automobiles et de motocycles	
52 Commerce de détail, sauf de véhicules automobiles et de motocycles; réparation d'articles personnels et domestiques	

(*) D'application à partir de l'année 1993



INSTITUT NATIONAL DE STATISTIQUE
Statistiques des Ménages
Unité "Enquête sur les Forces de travail"
Rue de Louvain 44 - 1000 Bruxelles

Coller l'étiquette "personne" dans ce cadre

Remplir si un autre ménage habite à l'adresse indiquée, en conservant le n° de groupe et le n° de ménage

N° de groupe:

N° du ménage:

N° de la personne:

Nom:

Prénom:

Semaine de référence: du lundi/.....au dimanche...../.....

ENQUETE CONTINUE SUR LES FORCES DE TRAVAIL - 1999

Questionnaire individuel

A. INFORMATIONS GENERALES

A remplir pour toutes les personnes (15 ans et plus)

Passez à la question: ↓

1. M_ a-t-il/elle, au cours de la semaine de référence, effectué un travail rémunéré, même si ce n'est que pour une heure?		
- oui	1	7
- non	2	2
2. M_ a-t-il/elle, au cours de la semaine de référence, travaillé, même sans être rémunéré(e), dans l'entreprise ou la firme d'un membre de la famille?		
- oui	1	7
- non	2	3
3. M_ avait-il/elle, au cours de la semaine de référence, un emploi qui, pour l'une ou l'autre raison, n'a pas été exercé?		
- oui	1	6
- non	2	4
4. M_ est-il/elle pensionné(e) ou prépensionné(e)?		
- oui - M_ est pensionné(e)	1	5
- oui - M_ est prépensionné(e)	2	5
- non	3	42
5. M_ cherche-t-il/elle actuellement un emploi?		
- oui	1	46
- non	2	58
6. M_ était-il/elle, au cours de la semaine de référence, en interruption de carrière complète?		
- oui	1	7
- non	2	7

B. ACTIVITE PRINCIPALE ET SECONDAIRE

A remplir pour les personnes ayant un emploi (même occasionnel, non exercé ou non rémunéré) pendant la semaine de référence

Passez à la question: ↓

ACTIVITE PRINCIPALE		
7. Parmi les catégories suivantes, laquelle caractérise le mieux le statut professionnel de M_?		
- Secteur privé - ouvrier	1	8
- Secteur privé - employé	2	8
- Secteur public - fonctionnaire	3	9
- Secteur public - contractuel	4	8
- Indépendant - en nom propre, sans personnel	5	9
- Indépendant - en nom propre, avec personnel	6	9
- Indépendant - en société (SPRL,SA,...), sans personnel .	7	9
- Indépendant - en société (SPRL,SA,...), avec personnel .	8	9
- Aidant familial non rémunéré.....	9	9
8. M_ travaille-t-il/elle dans le cadre d'un programme de remise au travail (TCT, ACS, Prime, FBI, Art 123, ...)?		
- oui	1	9
- non	2	9
9. Quelle est la profession ou la fonction de M_ dans son activité principale? (Description en termes précis)		
.....		10
.....		
.....		
.....		
10. Nom et adresse de l'établissement (unité locale) où M_ travaille:		
.....		
.....		
.....		
communauté:.....		
pays (si à l'étranger):		11a
.....		

Passez à la question: ↓

Passez à la question: ↓

11. **Quelle est l'activité principale** (description en termes précis) :

a) de l'établissement (unité locale) où M_ travaille:

.....

.....

.....

| | | |

b) de l'entreprise ou l'institution à laquelle appartient l'établissement (si applicable):

.....

.....

.....

| | | |

11b

12

12. Nombre de travailleurs:	de l'établissement (Unité locale)	de l'entreprise ou de l'institution	
Entre 1 et 10 (nombre précis)			13
Entre 11 et 19.....	11	21	13
Entre 20 et 49.....	12	22	13
Entre 50 et 249.....	13	23	13
Entre 250 et 499.....	14	24	13
500 et plus.....	15	25	13
Ne sait pas	98	98	13
Sans objet	99	99	13

13. Depuis quelle date M_ travaille-t-il/elle chez son employeur actuel ou est-il/elle indépendant?

- mois/année..... | | | / | | | | | |

E1

E1: Si M_ est salarié(e) (1 à 4 à la question 7) 14

Si M_ est indépendant(e) ou aidant(e) (5 à 9 à la question 7) 20

14. M_ occupe-t-il/elle ...

... un emploi permanent (contrat à durée indéterminée ou emploi statutaire)? 1 16

... un emploi temporaire? 2 15a

15. **M_ occupe un emploi temporaire:**

a) S'agit-il:

- d'un contrat avec une agence d'intérim 1 15b
- d'un travail en ALE 2 20
- d'une formation / stage / contrat d'apprentissage 3 15b
- d'un emploi d'étudiant (avec contrat d'étudiant)..... 4 15b
- d'un contrat à durée déterminée / travail déterminé..... 5 15b
- d'un autre contrat à durée déterminée (à préciser) 6 15b
- 7 20

b) Pour quelles raisons M_ a-t-il/elle accepté ces conditions d'emploi (emploi temporaire)?

- M_ n'a pas trouvé d'emploi permanent..... 1 15c
- M_ ne souhaitait pas d'emploi permanent 2 15c

c) Quelle est la durée du contrat actuel de M_?

- moins de 1 mois 00 16
- plus de 3 ans..... 37 16
- de 1 à 36 mois (précisez le nombre de mois)..... | | | | 16

16. **L'activité principale** de M_ est-elle exercée à temps plein ou à temps partiel?

- à temps plein..... 1 20
- à temps partiel 2 17

17. Quel est le pourcentage de ce temps partiel par rapport à un temps plein?

- pour cent..... | | | | 18

18. **Lorsqu'il/elle a commencé son emploi à temps partiel, quelle fut la principale raison pour M_ d'accepter ce type d'emploi?**

- M_ n'a pas trouvé d'emploi à temps plein..... 1 19
- M_ est passé d'un temps plein à un temps partiel suite à la situation économique de l'entreprise 2 19
- pour compléter un autre emploi à temps partiel..... 3 19
- M_ combinait formation et emploi à temps partiel 4 19
- M_ ne pouvait pas travailler à temps plein pour raison de santé (incapacité de travail)..... 5 19
- pour s'occuper de la garde de ses enfants 6 19
- autres motifs d'ordre personnel ou familial 7 19
- M_ ne souhaitait pas un emploi à temps plein..... 8 19
- autre motif (à préciser): 9 19

19. **Pendant la semaine de référence, pourquoi M_ a-t-il/elle continué à travailler à temps partiel?**

- M_ ne trouve pas d'emploi à temps plein 1 20
- pour compléter un autre emploi à temps partiel..... 3 20
- M_ combine formation et emploi à temps partiel 4 20
- M_ ne peut travailler à temps plein pour raison de santé (incapacité de travail) 5 20
- pour s'occuper de la garde de ses enfants 6 20
- autres motifs d'ordre personnel ou familial 7 20
- M_ ne souhaite pas un temps plein..... 8 20
- autre motif (à préciser) 9 20

DUREE DE L'ACTIVITE PRINCIPALE

Passez à la question: ↓

20. Combien d'heures de travail M_ a-t-il/elle effectivement presté pour l'activité principale au cours de la semaine de référence? (heures de formation exclues) - Heures pour la semaine __ __ 21 (Maximum 97; Entrez 00 si M_ n'a pas travaillé pendant la semaine de référence, 98 pour "ne sait pas")	
21. Pendant la semaine de référence M_ a travaillé... - le même nombre d'heures qu'habituellement 1 24 - moins d'heures qu'habituellement 2 22 - plus d'heures qu'habituellement 3 23 - l'horaire habituel de M_ varie fortement..... 4 25	
22. Quelle est la raison pour laquelle M_ a travaillé moins d'heures qu'habituellement pendant la semaine de référence? (raison principale) - vacances, congé, jours fériés 01 24 - maladie, accident, incapacité temporaire..... 02 24 - horaire variable (choix du travailleur) 03 24 - horaire flexible (imposé par l'employeur) 04 24 - motif technique ou économique (ex. chômage partiel)..... 05 24 - congé de maternité..... 06 24 - interruption de carrière..... 07 24 - raisons familiales ou personnelles 08 24 - conflit du travail 09 24 - début d'emploi; fin d'emploi et pas encore de nouvel emploi, ou le nouvel emploi n'a pas encore débuté 10 24 - enseignement ou formation 11 24 - conditions climatiques 12 24 - autre raison (à préciser) 13 24	
23. Quelle est la raison pour laquelle M_ a travaillé plus d'heures qu'habituellement pendant la semaine de référence? (raison principale) - heures supplémentaires 21 24 - horaire variable (choix du travailleur) 22 24 - horaire flexible (imposé par l'employeur) 23 24 - motif technique ou économique (ex. évolution conjoncturelle) 24 24 - conditions climatiques 25 24 - autre raison (à préciser) 26 24	
24. Quel est le nombre d'heures prestées habituellement? - Heures/semaine __ __ 25	
25. Quel est l'horaire hebdomadaire contractuel de M_ (heures/semaine selon le contrat)? - Heures/semaine __ __ 26 (Maximum 97; Entrez 98 pour "ne sait pas"; 99 pour "sans objet": indépendants, aidants, personnes sans contrat)	

DEUXIEME EMPLOI

Passez à la question: ↓

26. M_ a-t-il/elle un deuxième emploi, exercé ou non, au cours de la semaine de référence? - oui 1 27 - non 2 33	
27. Combien d'heures ont été prestées au cours de la semaine de référence pour ce deuxième emploi? Nombre d'heures __ __ 28 (Maximum 97; Entrez 00 si M_ n'a pas travaillé pendant la semaine de référence, 98 pour "ne sait pas")	
28. Quel est le nombre d'heures prestées habituellement pour ce deuxième emploi? (moyenne durant les 4 dernières semaines) - Heures/semaine __ __ 29 (Maximum 97; Entrez 98 pour "ne sait pas")	
29. Parmi les catégories suivantes, laquelle caractérise le mieux le statut professionnel de M_ dans ce deuxième emploi? - Secteur privé - ouvrier 1 30 - Secteur privé - employé 2 30 - Secteur public - fonctionnaire 3 30 - Secteur public - contractuel 4 30 - Indépendant - en nom propre, sans personnel 5 32 - Indépendant - en nom propre, avec personnel 6 32 - Indépendant - en société (SPRL, SA,...), sans personnel .. 7 32 - Indépendant - en société (SPRL, SA,...), avec personnel .. 8 32 - Aidant familial non rémunéré 9 32	
30. Le deuxième emploi de M_ est-il un emploi permanent (contrat à durée indéterminée ou emploi statutaire)? 1 32 ... un emploi temporaire? 2 31	
31. Le deuxième emploi de M_ est un emploi temporaire - S'agit-il: - d'un contrat avec une agence d'intérim 1 32 - d'une formation / stage / contrat d'apprentissage 2 32 - d'un emploi d'étudiant (avec contrat d'étudiant)..... 3 32 - d'un contrat à durée déterminée / travail déterminé..... 4 32 - d'un autre contrat à durée déterminée (à préciser) 5 32 5 32 - d'un travail occasionnel (sans contrat formel)..... 6 32	
32. Quelle est l'activité principale de l'établissement (unité locale) où M_ exerce ce deuxième emploi (Description en termes précis)? __ __ 33	

HORAIRE PARTICULIER DURANT LE MOIS DE RÉFÉRENCE - ACTIVITÉ PRINCIPALE

Le mois de référence = la semaine de référence ainsi que les 3 semaines qui la précèdent

Passez à la question: ↓

33. M_ a-t-il/elle travaillé selon un horaire identique (heure de début et de fin de journée de travail) durant le mois de référence?									
- oui	1							35	
- non	2							34	
- sans objet (indépendants, travail occasionnel, ...)	9							35	
34. Au cours du mois de référence, M_ a-t-il/elle travaillé ...									
- dans le cadre d'un travail posté en équipes successives:									
- en 2 équipes	1							35	
- en 3 équipes	2							35	
- en 4 équipes ou plus	3							35	
- dans le cadre d'un horaire variable (horaire choisi par le travailleur)	4							35	
- dans le cadre d'un horaire flexible (horaire imposé par l'employeur)	5							35	
- dans le cadre d'un horaire décalé ou coupé (p. ex.: en deux blocs, matin et soir)	6							35	
- selon un autre type d'horaire	7							35	
35. Au cours du mois de référence, M_ a-t-il/elle travaillé selon un des horaires ou une des modalités suivantes, stipulé ou non dans le contrat?									
		fréquence (*)				Stipulé dans le contrat (**)			
		1	2	3	4	oui	non	sans objet	
a) le soir (19 à 23h)		<input type="checkbox"/>	<input type="checkbox"/>	<input type="checkbox"/>	<input type="checkbox"/>	<input type="checkbox"/>	<input type="checkbox"/>	<input type="checkbox"/>	↔
b) la nuit (23 à 5h)		<input type="checkbox"/>	<input type="checkbox"/>	<input type="checkbox"/>	<input type="checkbox"/>	<input type="checkbox"/>	<input type="checkbox"/>	<input type="checkbox"/>	↔
c) le samedi		<input type="checkbox"/>	<input type="checkbox"/>	<input type="checkbox"/>	<input type="checkbox"/>	<input type="checkbox"/>	<input type="checkbox"/>	<input type="checkbox"/>	↔
d) le dimanche		<input type="checkbox"/>	<input type="checkbox"/>	<input type="checkbox"/>	<input type="checkbox"/>	<input type="checkbox"/>	<input type="checkbox"/>	<input type="checkbox"/>	↔
e) travail à domicile		<input type="checkbox"/>	<input type="checkbox"/>	<input type="checkbox"/>	<input type="checkbox"/>	<input type="checkbox"/>	<input type="checkbox"/>	<input type="checkbox"/>	↔
									36

Note aux enquêteurs:

(*) 1 = jamais

2 = pour a) b) e) → moins de 50% des jours de travail
pour c) d) → un jour (samedi ou dimanche)

3 = pour a) b) e) → plus de 50% des jours de travail
pour c) d) → deux jours ou plus (samedi ou dimanche)

4 = toujours

(**) sans objet: pour les indépendants, aidants et les salariés dont la fréquence = 1 (jamais)

SOUHAIT PAR RAPPORT A L'EMPLOI

Passez à la question: ↓

36. M_ souhaite-t-il/elle travailler plus d'heures par semaine que le nombre d'heures prestées actuellement (tous emplois confondus)?		
- non	0	38
- oui: - dans l'emploi actuel	1	37
- en trouvant un emploi complémentaire	2	37
- en changeant d'emploi avec plus d'heures de travail ..	3	37
- sans préférence	4	37
37. Combien d'heures M_ souhaite-t-il/elle prester par semaine?		
- Heures/semaine	_ _	38

RECHERCHE D'UN AUTRE EMPLOI

38. M_ cherche-t-il/elle un autre emploi?		
- oui	1	39
- non	2	40
39. Pourquoi M_ cherche-t-il/elle un autre emploi? (raison principale)		
- M_ craint de perdre l'emploi actuel	1	46
- M_ cherche un emploi correspondant mieux à ses qualifications	2	46
- M_ cherche un deuxième emploi en complément ou un emploi avec plus d'heures de travail	3	46
- M_ cherche un emploi avec moins d'heures de travail	4	46
- M_ cherche un emploi avec d'autres conditions de travail (ex. salaire, horaire, navette...)	5	46
40. M_ souhaite-t-il ACTUELLEMENT changer d'emploi ou trouver un autre emploi?		
- oui	1	41
- non	2	64
41. Pour quel motif M_ ne cherche-t-il/elle pas d'emploi? (une seule réponse)		
- M_ attend le résultat de démarches effectuées	1	62
- M_ pense qu'il n'y a pas d'emploi ...		
... proche du domicile	2	62
... car ne possède pas les qualifications requises	3	62
... parce qu'il/elle est trop âgé(e)	4	62
... parce qu'il/elle est trop jeune (expérience insuffisante) ...	5	62
... pour d'autres raisons	6	62
- M_ ne peut temporairement chercher un emploi pour cause de maladie	7	62
- M_ ne cherche pas d'emploi pour un autre motif (à préciser)		
.....	8	62

C. PERSONNES SANS EMPLOI

Pour toutes les personnes non concernées par la rubrique B

Passez à la question: ↓

42. M_ cherche-t-il/elle un emploi?		
- oui	1	46
- non	2	43
43. M_ a-t-il/elle déjà un emploi qui n'a pas encore commencé?		
- oui	1	49
- non	2	44
44. M_ souhaite-t-il/elle ACTUELLEMENT un emploi rémunéré?		
- oui	1	45
- non	2	58
45. Pour quel motif M_ ne cherche-t-il/elle pas d'emploi? (une seule réponse)		
- M_ attend le résultat de démarches effectuées	1	55
- M_ pense qu'il n'y a pas d'emploi ...		
... proche du domicile	2	55
... car ne possède pas les qualifications requises	3	55
... parce qu'il/elle est trop âgé(e)	4	55
... parce qu'il/elle est trop jeune (expérience insuffisante) ..	5	55
... pour d'autres raisons	6	55
- M_ ne peut temporairement chercher un emploi pour cause de maladie	7	55
- autre motif (à préciser)		
.....	8	55

D. EMPLOI RECHERCHE

A remplir pour toutes les personnes qui cherchent un emploi ou un autre emploi, qu'elles aient ou non un emploi actuellement

46. Quel est le statut de l'emploi recherché par M_?		
- un emploi indépendant	1	52
- un emploi salarié à temps plein	2	47
- un emploi salarié à temps partiel	3	48
- pas de préférence particulière	4	52
47. M_ accepterait éventuellement un emploi à temps partiel?		
- oui	5	52
- non	6	52
48. M_ accepterait éventuellement un emploi à temps plein?		
- oui	7	52
- non	8	52

E. EMPLOI TROUVE

A remplir pour toutes les personnes qui ont trouvé un emploi, mais n'ont pas encore commencé

Passez à la question: ↓

49. Quel est le statut de l'emploi trouvé par M_?		
- un emploi indépendant	1	52
- un emploi salarié à temps plein	2	50
- un emploi salarié à temps partiel	3	51
50. M_ aurait accepté éventuellement un emploi à temps partiel?		
- oui	5	52
- non	6	52
51. M_ aurait accepté éventuellement un emploi à temps plein?		
- oui	7	52
- non	8	52

F. RECHERCHE D'UN EMPLOI

A remplir pour toutes les personnes qui cherchent un emploi ou un autre emploi

52. Selon quelles modalités M_ a-t-il/elle recherché un emploi durant les 4 dernières semaines (semaine de référence + 3 semaines précédant cette semaine)?		
<i>(passez en revue toutes les modalités)</i>		
- M_ a pris contact avec un service public de placement (FOREM, ORBEM ou VDAB) en vue de trouver du travail..	01	☞
- M_ a pris contact avec une agence d'intérim / de recrutement ou de sélection, ALE	02	☞
- M_ a pris contact avec des employeurs ou s'est rendu à une bourse d'emploi	03	☞
- M_ a fait appel à des relations personnelles (amis, famille, etc.)	04	☞
- M_ a fait paraître ou a répondu à une annonce	05	☞
- M_ a participé à un test, un examen de recrutement, un entretien d'embauche	06	☞
- M_ a consulté les annonces (journal, télétexte, internet, etc)	07	☞
- M_ attend une proposition du FOREM, ORBEM, VDAB	08	☞
- M_ attend une proposition d'une agence d'intérim/ de recrutement ou de sélection, ALE	09	☞
- M_ attend les résultats d'un examen de recrutement	10	☞
- M_ a cherché un terrain, un bâtiment, de l'équipement	11	☞
- M_ a cherché des moyens financiers	12	☞
- M_ a cherché une licence, des autorisations	13	☞
- autre méthode (à préciser)		
.....	14	☞
- M_ n'a entrepris aucune activité de recherche d'emploi	15	53
53. Depuis combien de temps M_ cherche-t-il/elle un emploi?		
- Nombre de mois (000 si moins d'un mois)	_ _ _	54
54. Quelle était la situation de M_ avant de commencer la recherche d'un emploi?		
- M_ avait un emploi	1	E2
- M_ était élève, étudiant(e), en formation	2	E2
- M_ était homme ou femme au foyer	3	E2
- M_ était en incapacité de travail	4	E2
- autre situation (à préciser)		
.....	5	E2

**G. DISPONIBILITE PAR RAPPORT A UN EMPLOI ET
ACTIVITE PROFESSIONNELLE PASSEE**
A remplir pour toutes les personnes
Passez à la question: ↓

E2: Si M_ a un emploi (q1=1 ou q2=1 ou q3=1)	62
Si M_ n'a pas d'emploi (q1=2 et q2=2 et q3=2)	55

M_ n'a pas d'emploi (q1=2 et q2=2 et q3=2)	
55. Si un emploi était disponible actuellement (au moment de l'interview), M_ pourrait-il/elle travailler dans un délai de deux semaines?	
- oui	1 57
- non	2 56
56. Pour quelle raison M_ ne pourrait-il/elle pas commencer à travailler?	
- M_ doit terminer des études / une formation	1 57
- M_ est en incapacité de travail	2 57
- M_ doit s'occuper de la garde de ses enfants	3 57
- autres motifs d'ordre personnel ou familial	4 57
- autre raison (à préciser)	5 57
57. Quel nombre d'heures maximum M_ souhaite-t-il/elle prester par semaine?	
- Heures/semaine	58
58. M_ est-il/elle inscrit(e) à l'ONEM/ORBEM ou au FOREM/VDAB?	
- M_ n'est pas inscrit(e)	1 59
- M_ est inscrit(e) ...	
... et perçoit une indemnité (chômage, prépension, chômeur âgé, chômeur en dispense, travailleur à temps partiel involontaire...)	2 59
... et ne perçoit pas d'indemnité	3 59
59. Quelle était l'activité de M_ un an avant l'enquête?	
- M_ avait un emploi	1 60
- M_ était élève / étudiant / en formation	2 60
- M_ était homme / femme au foyer	3 60
- M_ était en incapacité de travail	4 60
- M_ était au chômage	5 60
- M_ était prépensionné	6 60
- M_ était pensionné	7 60
- autre (à préciser)	8 60
60. M_ a-t-il/elle déjà eu un emploi rémunéré?	
- oui	1 61
- non	2 72
61. Quelle est la date de la fin de l'emploi précédent?	
- mois/année	/ E3

E3: S'il y a moins de 8 ans	67
S'il y a plus de 8 ans	72

Passez à la question: ↓

M_ a un emploi ou a travaillé au moins une heure (q1=1 ou q2=1 ou q3=1)	
62. Si un autre emploi était disponible actuellement (au moment de l'interview), M_ pourrait-il/elle commencer à travailler dans un délai de deux semaines?	
- oui	1 64
- non	2 63
63. Pour quelle raison M_ ne pourrait-il/elle pas commencer à travailler?	
- M_ ne peut / ne veut pas quitter immédiatement l'emploi actuel	1 64
- M_ doit terminer des études / une formation	2 64
- M_ est en incapacité de travail	3 64
- M_ doit s'occuper de la garde de ses enfants	4 64
- autres motifs d'ordre personnel ou familial	5 64
- autre raison (à préciser)	6 64
64. M_ est-il/elle inscrit(e) à l'ONEM/ORBEM ou au FOREM/VDAB?	
- M_ n'est pas inscrit(e)	1 65
- M_ est inscrit(e) ...	
... et perçoit une indemnité (chômage, prépension, chômeur âgé, chômeur en dispense, travailleur à temps partiel involontaire...)	2 65
... et ne perçoit pas d'indemnité	3 65
65. Quelle était l'activité de M_ un an avant l'enquête?	
- M_ exerçait le même emploi qu'actuellement	1 72
- M_ exerçait un autre emploi	2 66
- M_ était élève / étudiant / en formation	3 72
- M_ était homme / femme au foyer	4 72
- M_ était en incapacité de travail	5 72
- M_ était au chômage	6 72
- M_ était prépensionné	7 72
- M_ était pensionné	8 72
- autre (à préciser)	9 72
66. Quelle est la date de la fin de l'emploi précédent?	
- mois/année	/ 67

H. DERNIER EMPLOI / EMPLOI PRECEDENT

A remplir si M_ a quitté son dernier emploi au cours des 8 dernières années ou si M_ a changé d'emploi au cours des 12 derniers mois

Passez à la question: ↓

67. Pour quelle raison M_ a-t-il/elle arrêté son dernier emploi ou son emploi précédent (une seule réponse - raison principale)?		
- pension (motifs autres qu'économique ou de santé).....	01	68
- prépension pour des motifs économiques	02	68
- renvoi ou suppression de poste.....	03	68
- maladie ou incapacité complète ou partielle	04	68
- fin d'un contrat à durée déterminée	05	68
- fermeture de l'entreprise.....	06	68
- pour s'occuper de la garde de ses enfants	07	68
- autres motifs d'ordre personnel ou familial	08	68
- démission	09	68
- pour suivre des études / une formation.....	10	68
- autre motif (à préciser)		
.....	11	68
68. Quel était le statut de M_ dans son dernier emploi (ou emploi précédent)?		
- Secteur privé - ouvrier	1	69
- Secteur privé - employé.....	2	69
- Secteur public - fonctionnaire	3	69
- Secteur public - contractuel	4	69
- Indépendant - en nom propre, sans personnel	5	69
- Indépendant - en nom propre, avec personnel	6	69
- Indépendant - en société (SPRL,SA,...), sans personnel	7	69
- Indépendant - en société (SPRL,SA,...), avec personnel	8	69
- Aidant familial non rémunéré.....	9	69
69. Quelle était la profession ou la fonction de M_ dans son dernier emploi (ou dans son emploi précédent)? (Description en termes précis)		
.....		70
.....		70
.....		70
70. Nom et adresse de l'établissement (unité locale) où M_ exerçait son dernier emploi (ou son emploi précédent)?		
.....		71
.....		71
.....		71
.....		71
Commune:.....		71
pays (si à l'étranger):		71
.....		71
71. Quelle était l'activité principale de l'établissement (unité locale) où M_ exerçait son dernier emploi (ou son emploi précédent)? (Description en termes précis)		
.....		72
.....		72
.....		72

I. ENSEIGNEMENT ET FORMATION

A remplir pour toutes les personnes

72. Pendant le mois de référence (la semaine de référence ainsi que les 3 semaines qui la précèdent), M_ a-t-il/elle suivi un enseignement ou une formation, avec ou sans lien avec le travail?		
- oui.....	1	73
- non.....	2	78
73. Quel est le niveau de l'enseignement ou de la formation suivi au cours du mois de référence?		
- primaire	01	74
- secondaire inférieur général	02	74
- secondaire inférieur technique, artistique ou professionnel	03	74
- secondaire supérieur général	04	74
- secondaire supérieur technique	05	74
- secondaire supérieur artistique.....	06	74
- secondaire supérieur professionnel.....	07	74
- post - secondaire non supérieur	08	74
- supérieur non - universitaire de type court.....	09	74
- supérieur non - universitaire de type long.....	10	74
- universitaire niveau licence ou ingénieur	11	74
- universitaire - deuxième diplôme	12	74
- doctorat avec thèse.....	13	74
- autre (à préciser)		
.....	14	74
74. Quel est l'objectif de l'enseignement ou de la formation suivi au cours du mois?		
- formation initiale.....	1	75
- formation professionnelle continue ...		
... pour s'adapter au changement technologique, obtenir une promotion, se perfectionner dans son activité	2	75
... pour préparer une réintégration dans l'emploi après une absence prolongée.....	3	75
... autres formes de formation professionnelle continue pour adulte.....	4	75
- autre formation suivie par intérêt personnel	5	75
75. Dans quel cadre se déroule cet enseignement ou cette formation en cours?		
- dans le système éducatif formel, à temps plein ou à temps partiel	1	76
- uniquement sur le lieu du travail (sans formation complémentaire dans une école ou centre de formation) ...	2	76
- dans un système combinant expérience du travail et formation complémentaire (formation en alternance, apprentissage...)	3	76
- dans un centre de formation (privé ou public mais pas un établissement d'enseignement).....	4	76
- formation à distance (p. ex. par correspondance).....	5	76
- auto-apprentissage.....	6	76
76. Quelle est la durée totale de cet enseignement ou de cette formation en cours (période entre la date de début et de fin de la formation) ?		
- moins d'une semaine	1	77
- de 1 semaine à moins d'un mois.....	2	77
- de 1 mois à moins de 3 mois.....	3	77
- de 3 mois à moins de 6 mois.....	4	77
- de 6 mois à moins d'un an	5	77
- d'un an à deux ans	6	78
- plus de 2 ans.....	7	78
- durée non définie.....	8	78

Passez à la question: ↓

77. Quel est le nombre total d'heures de cet enseignement ou de cette formation en cours?		
- 10 à 24 heures	1	78
- 25 à 100 heures	2	78
- 101 à 300 heures.....	3	78
- 301 à 600 heures (l'équivalent de 3 à 6 mois à temps complet)	4	78
- 601 à 1200 heures (l'équivalent de 6 mois à un an à temps complet).....	5	78

Niveau d'enseignement ou de formation atteint		
78. Quel est le niveau du diplôme le plus élevé obtenu par M_?		
- primaire (ou sans diplôme)	01	79
- secondaire inférieur général	02	79
- secondaire inférieur technique, artistique ou professionnel	03	79
- secondaire supérieur général.....	04	79
- secondaire supérieur technique.....	05	79
- secondaire supérieur artistique.....	06	79
- secondaire supérieur professionnel.....	07	79
- post - secondaire non supérieur	08	79
- supérieur non - universitaire de type court.....	09	79
- supérieur non - universitaire de type long	10	79
- universitaire - niveau licence ou ingénieur	11	79
- universitaire - deuxième diplôme	12	79
- doctorat avec thèse	13	79

79. En quelle année M_ a-t-il/elle obtenu son diplôme le plus élevé?		
- année		E4

E4: Si M_ est étudiant(e) en formation scolaire initiale		
- autres cas		80

80. Après sa formation initiale, M_ a-t-il/elle achevé avec succès des formations professionnelles reconnues d'une durée minimale de 600 heures (l'équivalent de 6 mois d'étude à temps plein)?		
- non aucune formation professionnelle	1	81
- oui: dans une institution (établissement scolaire ou centre de formation) ...		
... à temps plein	2	81
... à temps partiel	3	81
- oui: dans un système combinant formation dans une institution et formation en entreprise ou dans un autre environnement de travail	4	81
- oui: dans une entreprise ou dans un autre environnement de travail.....	5	81

J. STATUT SELON DECLARATION

Passez à la question: ↓

81. Laquelle des situations ci-dessous caractérise le mieux le statut socioprofessionnel de M_?		
- M_ exerce un emploi	1	E5
- M_ a trouvé un emploi, mais n'a pas encore commencé ce travail.....	2	E5
- M_ est élève / étudiant / en formation.....	3	E5
- M_ est homme / femme au foyer (s'occupe de son ménage).....	4	E5
- M_ est en incapacité de travail	5	E5
- M_ est chômeur(se)	6	E5
- M_ est prépensionné(e).....	7	E5
- M_ est pensionné(e).....	8	E5
- Autre personne sans emploi.....	9	E5

K. REVENUS

A remplir pour toutes les personnes qui perçoivent un salaire ou une allocation sociale (chômage, minimex, ...)

Passez à la question: ↓

E5: Si M_ est indépendant (e)	X
Si M_ est salarié	82
Autres cas	84

La réponse à ces questions n'est pas obligatoire

En cas de refus de répondre, le montant est rempli de "9"
(BEF 999999 ou EURO 99999,99)

82. Quel salaire mensuel net M_ perçoit-il/elle habituellement pour son activité principale?		
montant mensuel net	BEF	83
	ou EURO....	83
83. En plus de son salaire mensuel net M_ perçoit-il/elle d'autres rémunérations pour son travail (prime de fin d'année, pécule de vacances, 13e mois, participation aux bénéfices, bonus....)?		
- oui (montant annuel)	BEF	84
	ou EURO....	
- non.....	0	84
84. M_ perçoit-il/elle des allocations de chômage ou du C.P.A.S. (ex.: indemnité de chômage comme chômeur âgé, comme chômeur en dispense, comme travailleur à temps partiel involontaire, allocation d'interruption de carrière, minimex...)		
- oui (montant mensuel)	BEF	X
	ou EURO ...	
- non.....	0	X