Royaume de Belgique
Ministère des
Affaires économiques

**Institut national
de Statistique**

Royaume de Belgique
Services du Premier Ministre
Ministère des
Affaires économiques

Bureau du Plan

PERSPECTIVES DE POPULATION

1992 - 2050

1993

Institut national de Statistique

Bureau du Plan

PERSPECTIVES DE POPULATION 1992 - 2050

En vente a l' **INSTITUT NATIONAL DE STATISTIQUE**
Rue de Louvain, 44 - 1000 Bruxelles
Centre Albert, 8ème étage,
Place Albert 1er, 4 - 6000 Charleroi
Bd. de la Sauvenière, 73-75- 4000 Liège

Prix - Belgique : 500 F
- Etranger : 625 BEF

Compte chèque postal n 000-2005886-23 de l'INS, rue de Louvain, 44 - 1000 Bruxelles

Droits d'auteur réservés

La reproduction du contenu de cette publication, qu'elle soit intégrale ou partielle, dans la forme originale ou remaniée, est interdite sauf autorisation écrite de l'**Institut national de Statistique**.

L'utilisation du contenu de cette publication, à titre explicatif ou justificatif, dans un article, un compte rendu ou un livre, est autorisée moyennant indication claire et précise de la source.

Table des matières

0 Introduction 1

1 Principales options des perspectives de population 1992 - 2050 3

1.1 La période couverte 3

1.2 Les scénarios 4

1.3 La ventilation des résultats 5

2 Méthodologie 7

2.1 Principes généraux 7

2.2 L'articulation des calculs 7

2.3 Le détail (désagrégation) des calculs 8

2.4 L'aspect informatique 9

3 La mortalité 11

3.1 L'analyse de la mortalité 11

3.2 Les hypothèses 15

4 La fécondité 19

4.1 Introduction générale 19

4.2 Les hypothèses 20

4.3 Elaboration technique 22

5 Migrations internes 29

5.1 La source des données 29

5.2 La détermination des taux d'émigration 30

5.3 Hypothèses 36

6 Migrations externes 39

6.1 Les émigrations externes 39

6.2 Les immigrations externes 42

6.3 Les hypothèses relatives au solde migratoire externe 42

Principaux résultats du scénario de référence

Tableaux

Graphiques

Scénarios alternatifs

Tableaux

Graphiques

Aperçu des données disponibles

0 Introduction

La démographie est un facteur essentiel de la vie publique et du monde des affaires. Elle conditionne traditionnellement des pans entiers de la vie politique, sociale et économique : à titre d'exemples, personnel des entités locales et leurs rémunérations, population scolaire et emploi des enseignants, population active et emploi ou chômage, personnes arrivant à l'âge de la retraite. Elle détermine des montants de dépenses publiques, et tout autant de recettes. Elle est à la base de l'expansion ou de la contraction de certains marchés (logement, etc...).

La population a particulièrement attiré l'attention des dirigeants lorsque, à la fin des années '60, les cohortes des enfants du baby-boom ont envahi les classes et les auditoires, et surtout quand ensuite ils se sont présentés sur le marché du travail y causant une forte pression qui bientôt engendra un chômage important. Peu de temps après, la société prit conscience de son vieillissement, une faible fécondité et un fort allongement de la vie se conjuguant pour accroître sensiblement la part des âgés, alors que les cohortes de jeunes se réduisaient. Le problème du chômage allait pouvoir s'alléger pensait-on, mais qu'en serait-il du financement futur d'autres secteurs de la Sécurité sociale comme les pensions et les dépenses de santé?

Traditionnellement, l'Institut National de Statistique élabore régulièrement des projections démographiques à la demande de nombreux utilisateurs dont notamment le Bureau du Plan, mais aussi les centres de recherche universitaires, les organismes internationaux, etc... Les derniers exercices ont été le fruit de collaborations étroites entre l'Institut National de Statistique, le Bureau du Plan et des démographes.

Pour cette édition, la réalisation a répondu tout particulièrement à une demande du Ministre des Pensions, M. F. WILLOCKX, exprimée dès 1992. Il a pris le parti de lancer une vaste Table Ronde qui devrait permettre

d'éclaircir la problématique des facteurs susceptibles d'influencer à long terme les pensions, et sortirait ses résultats en 1993.

Il fut décidé de mettre d'abord l'accent sur la démographie. Le Ministre se détermina à prendre comme base le logiciel des perspectives démographiques à long terme déjà développé à l'I.N.S., et utilisé à plusieurs reprises, et à coupler son initiative à la demande d'actualisation de ces perspectives formulée par le Bureau du Plan auprès de son Ministre de tutelle.

Afin d'obtenir un consensus d'experts sur ce volet démographique et éviter à tout le moins des polémiques inutiles sur les hypothèses et la méthodologie retenues, le Ministre F. WILLOCKX a convoqué dès juin 1992, en une Table Ronde sur la démographie, divers experts scientifiques qui ont accompagné toute la mise au point des nouvelles perspectives démographiques jusqu'à leur réalisation finale en février 1993. Les premiers résultats du scénario central et de deux variantes ont été présentés en primeur aux Commissions des Affaires sociales de la Chambre et du Sénat et à la presse le 10 février 1993.

Ont ainsi travaillé de concert sur ces perspectives 1993-2050 :

- une communauté scientifique de démographes et des représentants d'administration : parmi lesquels on peut citer plus particulièrement, R. Cliquet, R. Lesthaeghe, H. Page, M. Poulain, P. Willems, G. Wunsch, pour les démographes; J.P. Delville, Directeur général de l'Administration des Pensions et deux de ses collaborateurs.
- Ont particulièrement oeuvré à la mise en oeuvre des perspectives : P. Willems, G. Wunsch et M. Poulain, respectivement pour la fécondité, la mortalité et les migrations;
- les représentants du Bureau du Plan : M. Lambrecht, H. Becquaert, R. de Falleur et M.J. Festjens, les membres de la Cellule informatique : J.M. Paul, G. Bryon, A. De Saeger, E. Raeymaekers, L. Vandamme, ainsi que R. Roosens et D. Van Den Berge, qui ont rédigé certains documents de synthèse, largement contribué à la mise au point des données de mortalité et de migrations, et réalisé les tableaux et graphiques ainsi que l'impression générale de la présente brochure;
- les représentants de l'Institut National de Statistique : L. Lebrun et F. Desmedt, concepteurs du modèle de prévisions et coordinateurs des travaux, A. Doneux et W. Ivens de la Section de statistiques démographiques, A. Walravens et R. Van Renterghem, informaticiens.

L'évolution des paramètres démographiques depuis la dernière version des perspectives, qui prenait pour base de départ la population au 1er janvier 1988, s'est modifiée sensiblement. La fécondité se révèle plus importante qu'on ne pensait, bien que toujours en-dessous du niveau de remplacement des générations, la vie s'allonge encore davantage, le solde des migrations internationales est redevenu positif et devrait le rester dans le contexte actuel. Ces trois évolutions jouent dans le sens d'un soutien du niveau global de la population et d'un rééquilibrage des générations. Il est à remarquer que ces tendances rejoignent de manière très proche les hypothèses et les résultats d'un des scénarios élaborés lors du précédent exercice.

1 Principales options des perspectives de population 1992 - 2050

1.1 La période couverte

L'horizon

L'évolution de la population est grevée de nombreuses incertitudes, essentiellement en ce qui concerne les migrations, mais également en matière de fécondité.

Pour cette raison il serait hasardeux de prétendre faire de véritables prévisions à long terme.

Toutefois il n'est pas pour autant inintéressant de laisser courir le calcul de perspectives jusqu'à un horizon lointain parce que les résultats ont le mérite de mettre en évidence les tendances lourdes qui se manifesteraient à long terme en fonction d'hypothèses données. Ainsi par exemple, dans le présent exercice, la similitude des résultats pour des scénarios différents établis à la limite du vraisemblable démontrent l'inéluctable vieillissement de la population.

Il convient d'ajouter que les organismes internationaux sont demandeurs de perspectives de population à long terme.

Pour ces raisons il a été opté pour un horizon à l'année 2050.

La base

Etant donné les importants mouvements migratoires observés récemment, il est important de fonder les perspectives sur les observations les plus récentes possible.

En ce domaine, le Registre national des Personnes Physiques nous donne un état précis de la situation avec un délai de quelques mois seulement.

La base des perspectives de population 1992 - 2050 est la situation démographique observée au premier janvier 1992.

1.2 Les scénarios

Comme il a été dit plus haut, des prévisions de population sont amenées à répondre à des objectifs multiples.

Pour y satisfaire, il a été opté pour une démarche double, couplant un scénario de référence et des scénarios alternatifs.

Le scénario de référence

Partant du fait que la population ne sera qu'une, un scénario de référence a été calculé.

Ce scénario réunit un jeu d'hypothèses considérées comme les plus vraisemblables.

Il constitue les perspectives de population officielles, et peut être considéré comme une prévision de la population jusqu'à un terme pas trop éloigné; au-delà les incertitudes se font sentir avec trop d'acuité pour prétendre prévoir la situation.

Les scénarios alternatifs

Parallèlement a été calculée l'évolution de la population en fonction de différentes modifications d'hypothèses pour la mortalité, la fécondité, les migrations internes et externes.

Pour chacun des mouvements, une hypothèse forte et une hypothèse faible encadrent l'hypothèse de référence.

Les valeurs retenues sont considérées comme les limites de vraisemblance.

Onze scénarios alternatifs ont été retenus.

TABLEAU 1 Les scénarios

scénario	mortalité	natalité	migrations externes	migrations internes
Référence 2222	2	2	2	2
Fécondité forte 2322	2	3	2	2
Durée de vie élevée 3222	3	2	2	2
Immigration forte 2232	2	2	3	2
Population élevée 3332	3	3	3	2
Population faible 1112	1	1	1	2
Immigration faible 2212	2	2	1	2
Fécondité faible 2122	2	1	2	2
Durée de vie faible 1222	1	2	2	2
Exode urbain faible 2221	2	2	2	1
Exode urbain élevé 2223	2	2	2	3
Population fermée 2200	2	2	-	-

Huit scénarios simples font intervenir individuellement, à la hausse et à la baisse, chacun des quatre mouvements en laissant les autres inchangés. Ils permettent d'estimer la sensibilité des résultats à chacun des facteurs explicatifs.

Parmi eux, les deux scénarios relatifs aux mouvements migratoires internes n'ont pas d'influence directe sur la population totale du pays.

Deux scénarios conjuguent les trois hypothèses influençant dans le même sens la population totale (fécondité, espérance de vie, bilan migratoire externe élevés ou faibles) (scénarios 3332 et 1112).

Le scénario de population fermée exclut toute migration, aussi bien interne qu'externe. Il permet de mesurer l'influence des facteurs de mouvements naturels.

1.3 La ventilation des résultats

Pour obtenir des estimations aussi fines que possible, les perspectives sont produites sexes séparés, par année d'âge et par arrondissement administratif.

Un tel niveau de détail est permis du fait de la richesse des observations statistiques disponibles pour la réflexion et la détermination d'hypothèses pertinentes.

2 Méthodologie

2.1 Principes généraux

Comme dit plus haut, les quatre facteurs d'évolution de la population ont été pris en considération: les décès, les naissances, les migrations internes, et les migrations avec l'étranger.

Les mouvements sont prévus sur base de l'application à la population soumise au risque de comportements exprimés en termes de probabilités.

Cette démarche est courante pour la mortalité (probabilité de décès selon le sexe et l'âge) et les naissances (nombre de naissances par rapport au nombre de femmes de chaque âge).

Elle est plus originale appliquée aux migrations, pour lesquelles on se contente plus souvent de valeurs absolues définies àpriori.

Elle n'en est pas pour autant moins justifiée, les mouvements migratoires étant, comme les autres, fonction de la population concernée.

2.2 L'articulation des calculs

Le calcul perspectif de la population est effectué itérativement, an par an, la valeur à un 31 décembre étant le résultat de l'application des mouvements durant l'année à la population du 31 décembre précédent.

Au sein de chaque itération les opérations s'articulent comme suit.

La population est d'abord vieillie.

Pour ce faire on détermine préalablement les probabilités projectives de décès (q_x) relatives à la population concernée.

Celles-ci, ainsi que leur complément les probabilités de survie (p_x), appliquées à la population au 1er janvier, donnent respectivement le nombre de décès et la population vieillie d'un an.

On ajoute alors les naissances.

La fécondité est exprimée en termes de pourcentage de la population féminine ayant un enfant, et ce à chaque âge. Cette fécondité est appliquée à la population féminine au 30 juin.

Après déduction des décès intervenant sur les naissances de l'année, il en résulte la population d'âge révolu zéro au 31 décembre.

En arrêtant le calcul à ce stade on obtient la population fermée où uniquement les naissances et les décès jouent un rôle.

Ensuite on introduit les migrations internes.

A la population de chaque arrondissement est appliquée une probabilité d'émigrer.

L'immigration dans un arrondissement est la résultante des migrations des 42 autres dans celui-là.

Enfin on traite les migrations externes, avec l'étranger.

A l'instar des mouvements internes, les émigrations sont le fruit de l'application à la population exposée au risque d'une probabilité d'émigrer.

Il n'est cependant ni possible ni pertinent d'agir de même pour les immigrants: d'un côté la population soumise au risque (d'émigrer de leur pays d'origine) n'est pas connue; d'autre part les entrées dépendent aussi - beaucoup plus que pour les autres mouvements - de la capacité d'accueil.

Cette dernière est elle-même largement conditionnée par le solde migratoire, étant donné que les sorties appellent dans une certaine mesure une compensation.

C'est pourquoi le solde des migrations internationales est défini par hypothèse.

Cette contrainte est rencontrée par prédétermination du nombre total d'immigrants en fonction des sorties et du solde.

Les immigrants sont alors ventilés par âge et par arrondissement d'accueil.

2.3 Le détail (désagrégation) des calculs

Les perspectives sont produites sexes séparés, par année d'âge et par arrondissement administratif.

2.4 L'aspect informatique

Les perspectives de population ont été calculées à l'aide du langage informatique APL.

L'APL possède pour ce genre de travail une qualité essentielle: une philosophie mathématique.

Il est fait appel systématiquement au calcul matriciel àplusieurs dimensions, la population étant répartie selon ses caractéristiques (sexe, âge, arrondissement et nationalité) dans autant de cellules (en l'occurrence 2 x 121 x 43 x 3 "cases").

Cette procédure est garante de cohérence: la population totale est la résultante des sommations des sous-groupes. Avec le niveau de détail retenu elle est en outre garante de précision.

La précision s'obtient au prix d'une grande capacité de traitement et de stockage.

On travaille dans des "workspaces" de 12 Mbytes.

Le stockage des résultats complets de chacun des scénarios occupe une cinquantaine de mégabytes.

Un soin particulier a été apporté à la question des arrondis.

En effet, la population doit être définie en nombres entiers, alors que l'application de probabilités à des sous-ensembles de la population très finement définis, donc d'effectifs parfois faibles, conduit à des nombres fractionnaires qui doivent être arrondis en perdant un minimum de l'information.

Le principe retenu est le suivant:

- arrondir les chiffres au niveau de chaque cellule
- mesurer les défauts et excès aux marges (regroupements de cellules), où les arrondis jouent un rôle négligeable
- imputer les différences dans les cellules selon un procédé aléatoire avec une probabilité correspondant à la fraction décimale issue de l'arrondi.

La méthode garantit l'absence de biais (l'espérance des corrections est nulle).

3 La mortalité

3.1 L'analyse de la mortalité

Pour la mortalité, les informations dont on dispose sur une période de plus d'un siècle révèlent une augmentation continue et presque constante de l'espérance de vie à la naissance (voir graphique 1).

FIGURE 1 Evolution de l'espérance de vie à la naissance

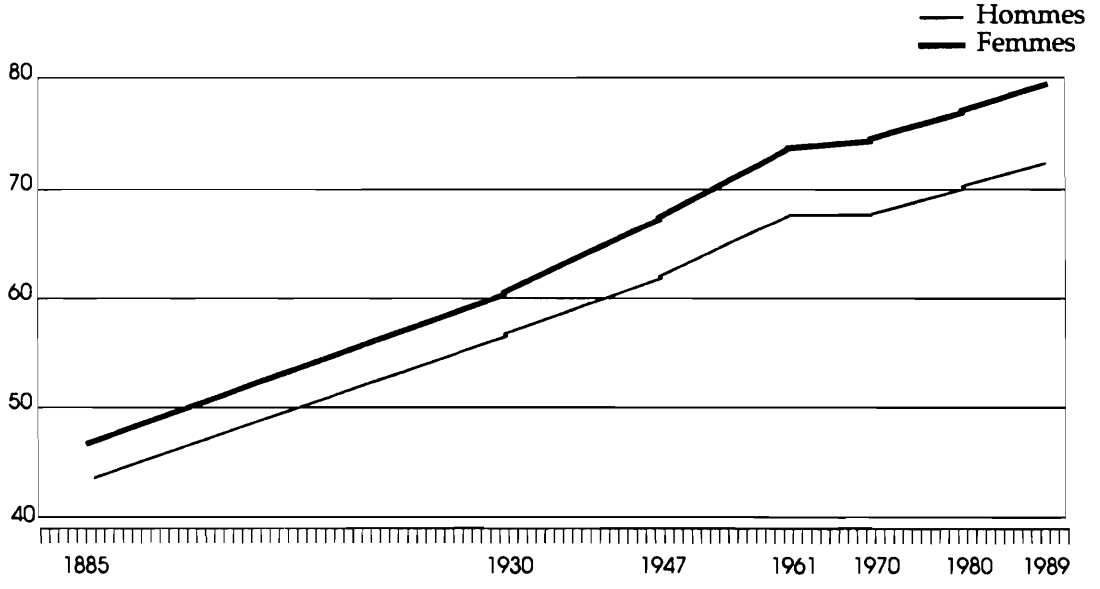

L'espérance de vie à la naissance n'est toutefois qu'un indicateur synthétique de la mortalité, qui s'exprime plus explicitement en termes de proba-

bilité de décès à chaque âge. C'est pourquoi l'approche de la question a été faite à ce niveau.

Les déterminants de la mortalité

Une réflexion a été menée quant à l'opportunité de travailler d'une part selon les causes de décès, d'autre part avec plus de détails géographiques (régions par exemple).

Sans mettre en cause la pertinence d'une étude détaillée, il convient de la mettre en balance avec la moindre précision des informations disponibles: rien ne sert d'être précis si l'on n'est pas exact.

Les causes de décès

Des tables de mortalité par causes de décès ne sont disponibles qu'épisodiquement, ce qui ne permet que difficilement d'en tirer des conclusions.

De l'avis des spécialistes, la mortalité infantile a continué à se réduire fortement mais les risques de décéder peu après subsistent. Les risques de mortalité aux jeunes âges, de 15 à25 ans, chez les hommes particulièrement, restent élevés. Le SIDA, de par son ampleur malgré tout limitée, ne devrait pas avoir d'incidences majeures. Par contre le regain de certaines maladies comme la tuberculose ne doit pas être ignoré. Néanmoins ces divers éléments restent encore difficiles à intégrer.

Il a par conséquent été décidé de ne pas tenir compte explicitement des causes de décès, sachant que des tables globales de mortalité intègrent ipso facto toutes les causes, ainsi que la moyenne pondérée de leurs évolutions respectives. Ce choix méthodologique implique l'hypothèse sous-jacente que les éventuelles divergences d'évolutions des causes se compensent au niveau de la mortalité totale, et ce à chaque âge.

La dimension spatiale

En ce qui concerne la dimension spatiale, il est difficile de nier des différences entre régions; en effet celles-ci se confirment dans le temps. Toutefois on ne dispose pas de suffisamment de tables de mortalité pour permettre une analyse fine des q_x.

Les tables calculées par province, elles, montrent une grande corrélation avec les régions: toutes les provinces wallonnes ont une mortalité supérieure à toutes les provinces flamandes. Une distinction des provinces n'apporterait donc que peu.

Les informations disponibles ont conduit à prendre en considération la spécificité spatiale par des coefficients d'adaptation agissant uniformément sur les âges et rendant compte de la différence d'espérance de vie par région. Avec le temps ces coefficients d'adaptation tendent toutefois linéairement vers zéro pour assurer une lente convergence. En 2050, la mortalité serait uniforme dans les différentes régions.

TABLEAU 2 Espérance de vie par région

	1980		1990	
	hommes	femmes	hommes	femmes
Bruxelles	70,48	76,99	72,26	78,83
Flandre	71,11	77,26	73,37	79,61
Wallonie	68,59	76,16	70,86	78,35
Belgique	70,04	76,79	72,43	79,11

Les divergences par sexe

La mortalité a été étudiée séparément pour les hommes et pour les femmes.

Les Belges et les étrangers

Pour être complets, il convient de préciser que la mortalité du sous-groupe de population que constituent les étrangers, pour lequel des données sont également disponibles, a été examinée mais a conduit à la conclusion qu'il ne présente aucune différence notable par rapport aux Belges.

L'analyse de l'évolution

Des tables de mortalité complètes au niveau du pays pour les trente dernières années ont été calculées par P. Willems[1]. C'est la base statistique qui a été utilisée pour analyser l'évolution.

Age par âge, pour les hommes et pour les femmes, il a été calculé une courbe mathématique ajustant au mieux l'évolution 1960 - 1990 des probabilités de décès. Les régressions ont été sélectionnées parmi les formules suivantes:

- semi-logarithmique : $\log q_x = a + b.T$
- logarithmique : $\log q_x = a + b.\log T$
- exponentielle négative saturée : $q_x = q_x\lim + a.e^{-b.T}$
- x exposant x : $q_x = q_x\lim + a.(T+b).e^{-g.T}$

1. P. Willems - "Ieder jaar een seizoen meer. De recente evolutie van de sterfte in België" - C.B.G.S. Monografie "Over Sterfte" onder redaktie van H. Van Der Haegen - 1991-1 Blz. 13>36

FIGURE 2 Quelques courbes d'évolution des probabilités de décès

Hommes de 0 ans

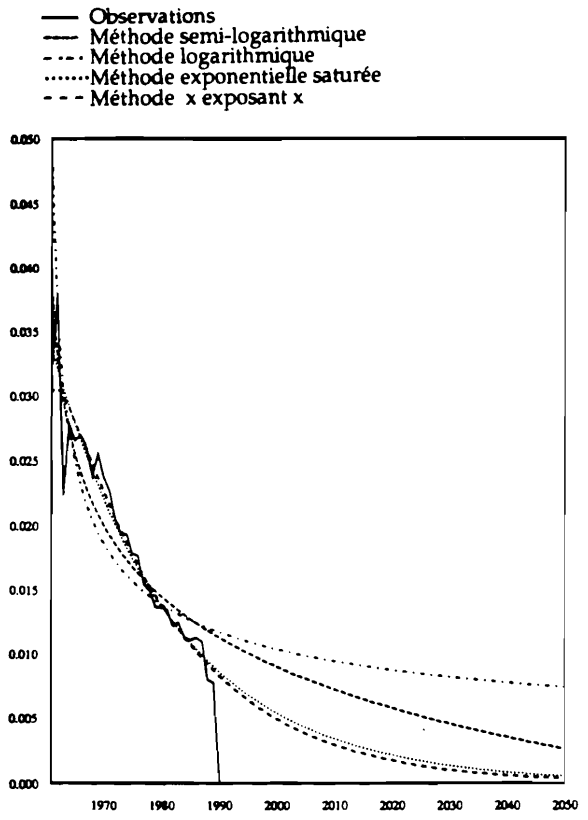

Hommes de 19 ans

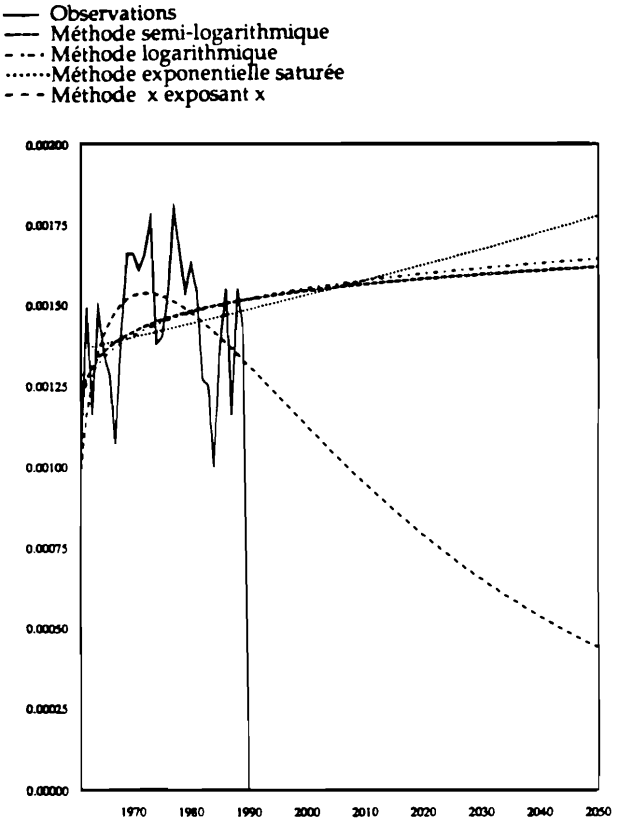

Hommes de 40 ans

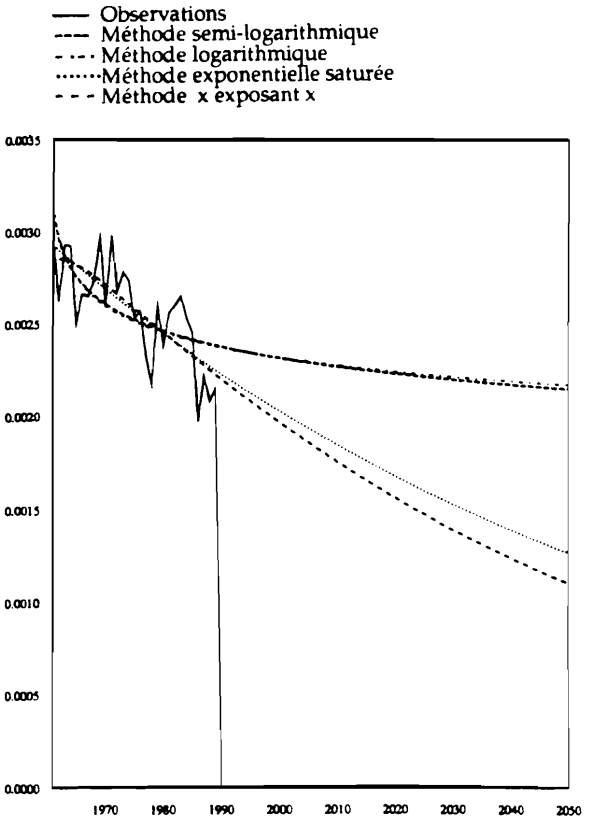

Hommes de 65 ans

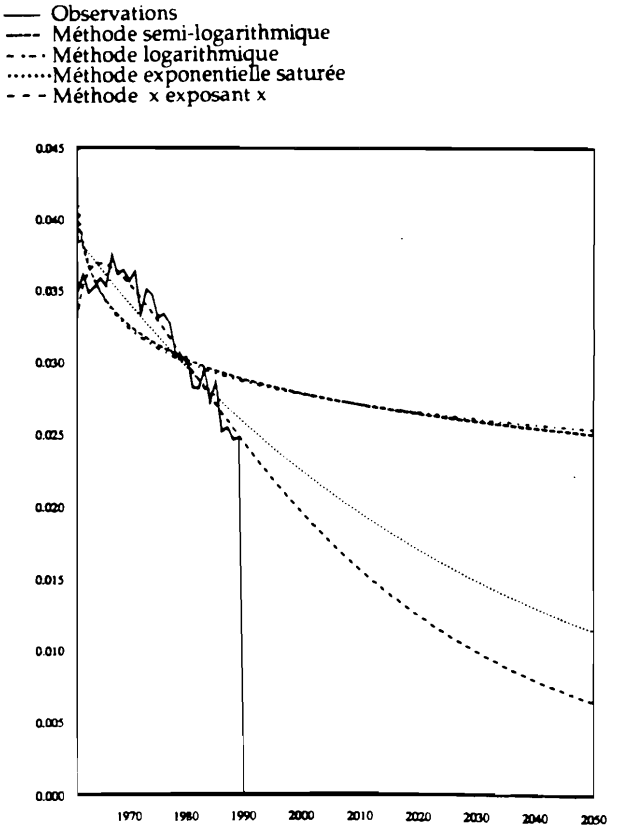

Le choix de l'ajustement a été fait en tenant compte

- du coefficient de corrélation
- de l'analyse visuelle
- de l'ajustement aux dernières valeurs observées

Ce dernier aspect est nécessaire pour rendre le début des prévisions cohérent avec la mortalité récente.

Alors qu'étant donné l'évolution de l'espérance de vie il a été décidé pour les perspectives d'aller plus loin, les observations du passé se limitent généralement à l'âge de 100 ans. De plus les dernières valeurs sont souvent erratiques, parce que fondées sur trop peu d'observations. Par ailleurs, entre 40-60 ans d'une part et 90-95 d'autre part, on observe une progression des q_x répondant avec une corrélation remarquable à une exponentielle.

Pour cette double raison les probabilités de décès au-delà de 90 ou 95 ans - selon l'ajustement - ont été déterminées par extrapolation des plus jeunes, avec contrôle de l'âge où la mortalité devenait inéluctable ($q_x = 1$).

3.2 Les hypothèses

L'expression des hypothèses

Pour les hypothèses des perspectives, les probabilités de décès issues des courbes ajustées ont été exprimées en termes projectifs, pour rendre compte de la mortalité sur l'année des personnes d'âge révolu x au premier janvier.

Les q_x projectifs ont été prolongées jusque 2050.

Afin d'éviter toute dérive (par exemple l'obtention de q_x négatifs), il a été prévu également que les valeurs seraient au besoin bornées par la table-limite Wunsch-Duchêne, considérée comme la mortalité biologique minimale (sans accidents, principales maladies curables réduites au minimum) en dessous de laquelle il n'est pas possible d'envisager à l'heure actuelle pouvoir descendre, d'après ces spécialistes. Cette faculté n'a toutefois pas dû intervenir, du fait de l'évolution calculée.

Les résultats ont été contrôlés au niveau de la convergence à long terme des q_x. L'extrapolation âge par âge selon des formules différentes peut en effet conduire à des aberrations (un q_x s'écartant par exemple à terme des q_{x-1} et q_{x+1}). Le faible recours à des corrections de ce chef a montré la robustesse de la méthode: si celle-ci a bien conduit à différentes courbes selon les âges, il y a presque toujours eu cohérence entre âges voisins.

Comme il a été dit, la spécificité régionale est rendue par une correction uniforme des q_x, telle que l'espérance de vie en début de perspectives correspond aux observations.

Etant donné d'une part des présomptions quant à l'uniformisation des modes de vie, mais d'autre part l'absence jusqu'à présent d'indication quant à une convergence des mortalités, il a été opté pour une convergence lente vers une mortalité nationale, atteinte seulement en 2050.

Les chiffres relatifs au scénario de référence

FIGURE 3 Probabilités de décès pour les hommes dans l'avenir

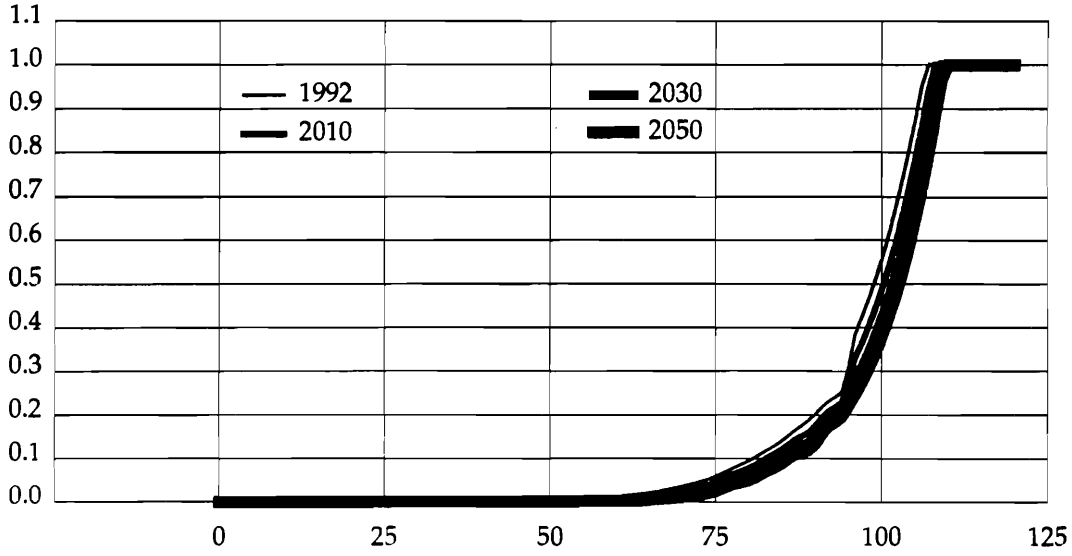

FIGURE 4 Figure 4 : Probabilités de décès pour les femmes dans l'avenir

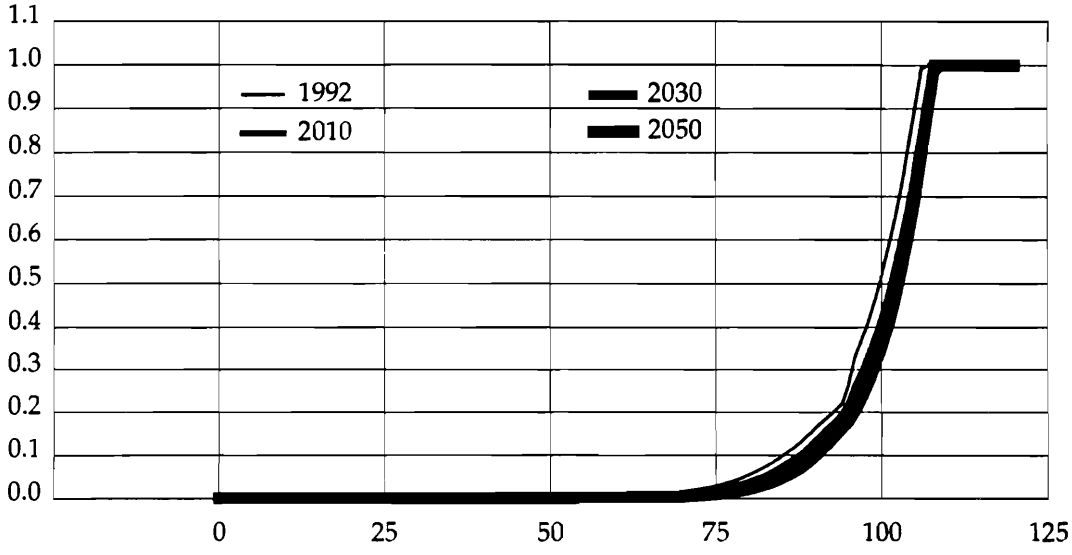

Concrètement, on a généralement une mortalité continuant à décroître, mais de moins en moins vite.

L'évolution aux différents âges apparaît toutefois parfois contrastée, à tel point qu'à certains âges, du fait d'une évolution passée refusant la baisse avec constance, l'avenir n'apparaît pas plus favorable. Il s'agit surtout des jeunes adultes, plus particulièrement des hommes.

La mortalité autour de la naissance, par contre, diminue drastiquement.

L'évolution prévue de l'espérance de vie à la naissance, recalculée, se présente comme suit:

TABLEAU 3

Evolution de l'espérance de vie dans l'avenir

	Hommes	Femmes
1992	72,16	79,05
2010	75,64	82,55
2030	78,78	85,43
2050	81,30	87,30

Les scénarios alternatifs

Etant donné sa grande stabilité dans le passé, l'extrapolation raisonnée des tendances a été jugée l'hypothèse la plus vraisemblable et a été retenue comme scénario de référence, selon la philosophie adoptée pour les perspectives.

La question qui se pose alors est "jusqu'à quel point la réalité peut-elle raisonnablement s'en écarter?".

Nous disposons vers le bas de la table-limite Duchêne-Wunsch précitée[1]. Etant donné que cette hypothèse écarte tous décès par causes non naturelles, c'est-à-dire tout accident, suicide, maladie, il paraissait déraisonnable de s'y conformer même à l'horizon 2050.

En ce qui concerne la mortalité la plus favorable prévisible, il a été dès lors opté pour l'hypothèse suivante: en 2050, les probabilités de décès seraient à mi-chemin entre l'hypothèse de référence et la table-limite. L'évolution différentielle (écart entre hypothèse centrale et hypothèse favorable) se ferait progressivement au cours des années, puisque la mortalité actuelle n'est pas soumise à discussion.

Vers le haut, il a été opté pour la moyenne entre l'hypothèse centrale et la situation actuelle. Au vu des observations du passé, il a en effet semblé peu vraisemblable de supposer que la mortalité ne baisserait plus (les perspectives de population partent de la prémisse qu'un accident majeur n'était pas prévu). Comme pour l'hypothèse favorable, l'écart se creuse progressivement et est pleinement atteint en 2050.

TABLEAU 4

Espérance de vie des tables-limites utilisées comme références

	Hommes	Femmes
Constante	72,16	79,05
Hypothèse centrale	81,30	87,30
Wunsch- Duchêsne	91,44	91,44

1. J. Duchêne et G. Wunsch "From the demographer's cauldron : single decrement lifetables and the span of life" - GENUS, XLIV, 3-4, 1988 pp 1>17

4 La fécondité

4.1 Introduction générale

Dans tous les Etats industriels modernes, on formule des hypothèses relatives au nombre des naissances futures à l'aide de taux de fécondité[1] [2]. Toutefois, il existe une différence fondamentale, dans l'élaboration des hypothèses, selon qu'on analyse ces taux dans une perspective longitudinale ou transversale. De quoi s'agit-t-il ?

Une analyse transversale compare les taux de fécondité par année civile. La somme des taux de fécondité d'une année civile est un indicateur synthétique courant pour le niveau de la fécondité. On appelle cette somme indicateur conjoncturel de la fécondité (en abrégé, ICF[3]) ou somme des naissances réduites. L'ICF reflète le nombre d'enfants que les femmes auraient si les taux de fécondité par âge ne changeaient pas dans l'avenir. Il s'agit donc toujours d'un nombre fictif d'enfants qui ne peut devenir réel que moyennant cette condition d'invariabilité.

1. Les taux de fécondité par âge d'une année civile déterminée donnent, par âge, le nombre de femmes qui ont eu un enfant au cours de l'année.

2. Voir aussi Keilman, N. et H. Cruijsen (Eds.), National population forecasting in industrialised countries, NIDI-CBGS publications, Swets & Zeitlinger B.V., Amsterdam/Lisse, 1992.

3. En anglais, on parle de Total Fertility Rate (TFR) et en néerlandais de Totaal Vruchtbaarheidscijfer (TVC).

Les analyses des statistiques belges des naissances s'étendant sur la période 1939-1987 ont démontré que cette condition n'a jamais été remplie, parce que l'âge auquel les femmes ont des enfants varie continuellement[1]. Il s'ensuit des fluctuations importantes dans les valeurs ICF relevées annuellement. En raison de cette évolution capricieuse et difficilement prévisible, les valeurs ICF ne peuvent servir comme base pour les estimations du nombre futur d'enfants par femme.

Il est préférable de formuler les prévisions sur la base d'une analyse longitudinale qui montre combien d'enfants les femmes ont eu par le passé, et à quel âge. En d'autres termes : *une analyse longitudinale est une reconstruction de l'histoire de la fécondité des générations passées.* On peut ainsi réaliser, par exemple, un schéma de l'évolution de la fécondité des femmes nées en 1940, c.-à-d., de la cohorte des naissances (ou simplement cohorte) de 1940. Développant ce genre d'analyses, on peut formuler des hypothèses en termes de nombre moyen d'enfants par femme par cohorte. Pour connaître ce nombre, on cumule les taux de fécondité par âge d'une même cohorte.

On fait généralement une approche transversale des projections où l'on détermine a priori les valeurs ICF futures. Ces valeurs sont désagrégées, au moyen d'une fonction mathématique, en taux de fécondité par âge utilisés comme données de base pour le calcul des naissances futures.

On ne prend pas en considération la manière dont ces taux de fécondité se traduisent en une évolution longitudinale, pas plus que la manière dont les valeurs ICF futures (par exemple, les trois variantes classiques haut/bas/moyen) peuvent se traduire adéquatement en termes de comportement des générations concernées. Il s'agit de projections de nature nettement mécaniste.

Dans une approche longitudinale, *le comportement des cohortes* est primordial. On établit des hypothèses quant au nombre d'enfants futurs,[2] ainsi qu'à l'âge de la mère à leur naissance[3]. Etant donné que l'horizon de projection s'étend jusqu'à l'an 2050, il s'agit de 90 cohortes différentes, et il faut formuler des hypothèses distinctes pour chacune de ces 90 cohortes. Le schéma au paragraphe 4.3 donne plus de précisions à ce sujet. Le schéma explique aussi que pour quelques cohortes on peut déduire le nombre total d'enfants qu'auront les femmes du nombre d'enfants qu'elles ont déjà et de l'âge auquel elles les ont eus. Pour une partie des cohortes, le fichier des données observées aide dans une certaine mesure à compléter les prévisions. Par contre pour les cohortes nées après 1974, toutes les possibilités restent ouvertes.

---

1. Voir e.a. Willems, P., Een basisles demografie, De Aardrijkskunde, 1989, 3, 149-179 ; Willems, P., Demografisch overzicht : België 1950-1990, Bevolking en Beleid, CBGS, 1991 ; Willems, P., Vrouwen, moeders en kinderen, Het Kind, 1992, 2, 3-15 (tome 1) et 1992, 5/6, 3-26 (tome 2).

2. En anglais, on parle dans ce cas de "intensity" ou "quantum" et en français de "intensité".

3. La terminologie anglaise dit "timing", la terminologie française "calendrier".

4.2 Les hypothèses

Contrairement aux projections précédentes[1], les hypothèses, cette fois-ci, sont formulées dans *une perspective longitudinale*, c.-à-d. qu'on établit des suppositions sur la progéniture par cohorte.

Concrètement, on formule les suppositions suivantes :

1. Jusqu'à la cohorte des naissances de 1955 comprise, l'hypothèse centrale est qu'on attend 1,85 enfants par femme.

2. A partir de la cohorte de 1956, on prévoit trois comportements différents pour l'évolution de la fécondité (voir aussi figure 6) :

2.1. La progéniture monte à nouveau à 2 enfants par femme et la première cohorte qui atteint ce chiffre est celle de 1966. Le passage du niveau actuel vers le futur niveau se déroule linéairement. Toutes les cohortes nées après 1966 ont la même progéniture de 2 enfants par femme (hypothèse haute).

2.2. La progéniture reste inchangée au niveau de 1,85 enfants par femme dans toutes les cohortes de la période de projection (hypothèse centrale).

2.3. La progéniture descend à 1,70 enfants par femme, et la première cohorte à atteindre ce niveau est celle de 1966. La transition s'effectue linéairement, et toutes les cohortes nées après 1966 restent au même niveau de 1,70 enfants par femme (hypothèse basse)[2].

Dans les trois hypothèses, la progéniture projetée par cohorte est plus élevée que le niveau actuel de l'ICF. En 1987[3] on notait les valeurs suivantes : 1,73 dans la Région de Bruxelles, 1,62 dans la Région wallonne, 1,46 dans la Région flamande. Pour l'ensemble de la Belgique, cela revient à 1,56. Dans la Région flamande le Centrum voor Perinatale Epidemiologie enregistre également des naissances; grâce à ce matériel on peut calculer pour les années 1988 à 1991 comprise l'ICF de la Région flamande : il remonte à 1,58[4] en 1991.

La différence entre les valeurs ICF ci-dessus et la progéniture finalement retenue comme hypothèse est due au glissement de l'âge auquel les femmes décident d'avoir des enfants. Avec le matériel disponible pour l'ensemble de la Belgique, les cohortes nées vers 1945 sont les dernières pour lesquelles on peut calculer la progéniture finale. Elles ont une progéniture moyenne de 1,93 enfants par femme. Le matériel disponible permet encore de suivre la cohorte née en 1950 jusqu'à l'âge de 37 ans. A cet âge,

---

1. INS, Perspectives de population 1988-2040, Bruxelles , 1989.

2. Etant donné le niveau actuel de la mortalité, il faut, pour maintenir à terme le niveau de la population, 2,07 enfants en moyenne par femme. Des valeurs plus élevées mènent à terme à un accroissement de la population, des valeurs inférieures à une diminution.

3. La répartition des naissances par âge et année de naissance de la mère, qui est nécessaire pour calculer l'ICF, n'est disponible que jusque fin 1987. Pour les années 1988 à1991 comprise, seul le nombre annuel de naissances est connu.

4. Willems, P., Het einde van de ontgroening ?, Perinatale activiteiten in Vlaanderen, 1991. Overzicht van 5 jaar registratie (1987-1991), Studiecentrum voor Perinatale Epidemiologie, Brussel, 1992.

elle a en moyenne 1,80 enfants par femme. Il s'agit de chiffres se rapportant à l'ensemble de la Belgique.

Selon l'hypothèse haute (en moyenne 2,00 enfants par femme à partir de la cohorte 1966), le nombre moyen d'enfants par femme augmenterait à nouveau. Selon la deuxième hypothèse (en moyenne 1,85 enfants par femme), la progéniture moyenne des cohortes stagnerait au niveau mesuré en 1990. L'hypothèse basse (en moyenne 1,70 enfants par femme à partir de la cohorte de 1966) prévoit que le nombre moyen d'enfants continue de baisser.

Les trois hypothèses sont cependant construites sur les mêmes antécédents[1] : les femmes nées après 1945-1950 ont très longtemps postposé la venue de leur premier enfant, car elles ont fixé leurs priorités autrement que leurs prédécesseurs. Enseignement prolongé, carrière professionnelle, autre attitude face au mariage et à la cohabitation sont des éléments qui jouent un rôle important, tandis que, grâce aux contraceptifs modernes, les femmes peuvent parfaitement maîtriser leur fécondité en fonction de ces objectifs et ambitions. Il en résulte que les femmes nées après 1945-1950 ont moins (rapidement) d'enfants quand elles sont jeunes, le terme "jeune" signifiant, dans le contexte de la fécondité, "plus jeune que 30 ans". Les trois hypothèses partent de cette même constatation, tout en divergeant sur le fait d'avoir des enfants à un âge plus élevé, qui signifie, dans ce contexte, "30 ans ou plus".

Selon l'hypothèse haute, dans les cohortes plus jeunes, le nombre de jeunes qui ne souhaiteraient un enfant qu'à un âge plus élevé (>30 ans) augmenterait fortement. Cette augmentation serait à ce point importante que ces cohortes réduiraient le retard qu'elles ont actuellement encouru sur leurs prédécesseurs et le convertiraient même en une avance. Dans cette hypothèse, on calcule donc en réalité quelles sont les conséquences pratiques du fait que les femmes souhaitent avoir des enfants plus tard et que la progéniture moyenne est plus grande que celle qu'on relève actuellement. Cette hypothèse délimite un plafond.

L'hypothèse basse est l'inverse de la première et fixe un seuil. Cette simulation calcule ce qui arriverait si les cohortes les plus jeunes ne rattrapaient plus le retard actuellement encouru. Pour ces cohortes, on prévoit une progéniture de 1,70 enfants en moyenne par femme.

L'hypothèse centrale se situe entre les deux précédentes. Tout comme dans la première hypothèse, le nombre de femmes qui, dans les cohortes plus jeunes, décident d'avoir des enfants plus tard commencerait à augmenter, mais dans une moindre mesure. La progéniture finale se maintiendrait au niveau qu'on relève actuellement par cohorte, à savoir 1,85 enfants par femme. *On considère que cette hypothèse est la plus plausible et reflète le mieux l'évolution démographique.*

En bref, les hypothèses expriment les messages suivants:

hypothèse haute : différer n'est pas perdre, au contraire.
hypothèse basse : différer est perdre.
hypothèse centrale : tout ce qui est différé n'est pas perdu.

---

1. Pour un traitement plus approfondi de ce thème, voir les études déjà mentionnées et la littérature qui y est citée.

4.3 Elaboration technique

Une combinaison de données enregistrées (déclaration de naissance à l'état civil) et de données du recensement de la population de 1981 permet de calculer, par Région, la progéniture atteinte par les différentes cohortes. L'exemple calculé dans le schéma ci-dessous concerne la Région flamande et suppose que des données sont disponibles jusqu'à 1991 y compris[1].

1. Voir aussi note 3, page 21.

FIGURE 5 Région flamande - Générations 1922-1979 - Descendance par âge

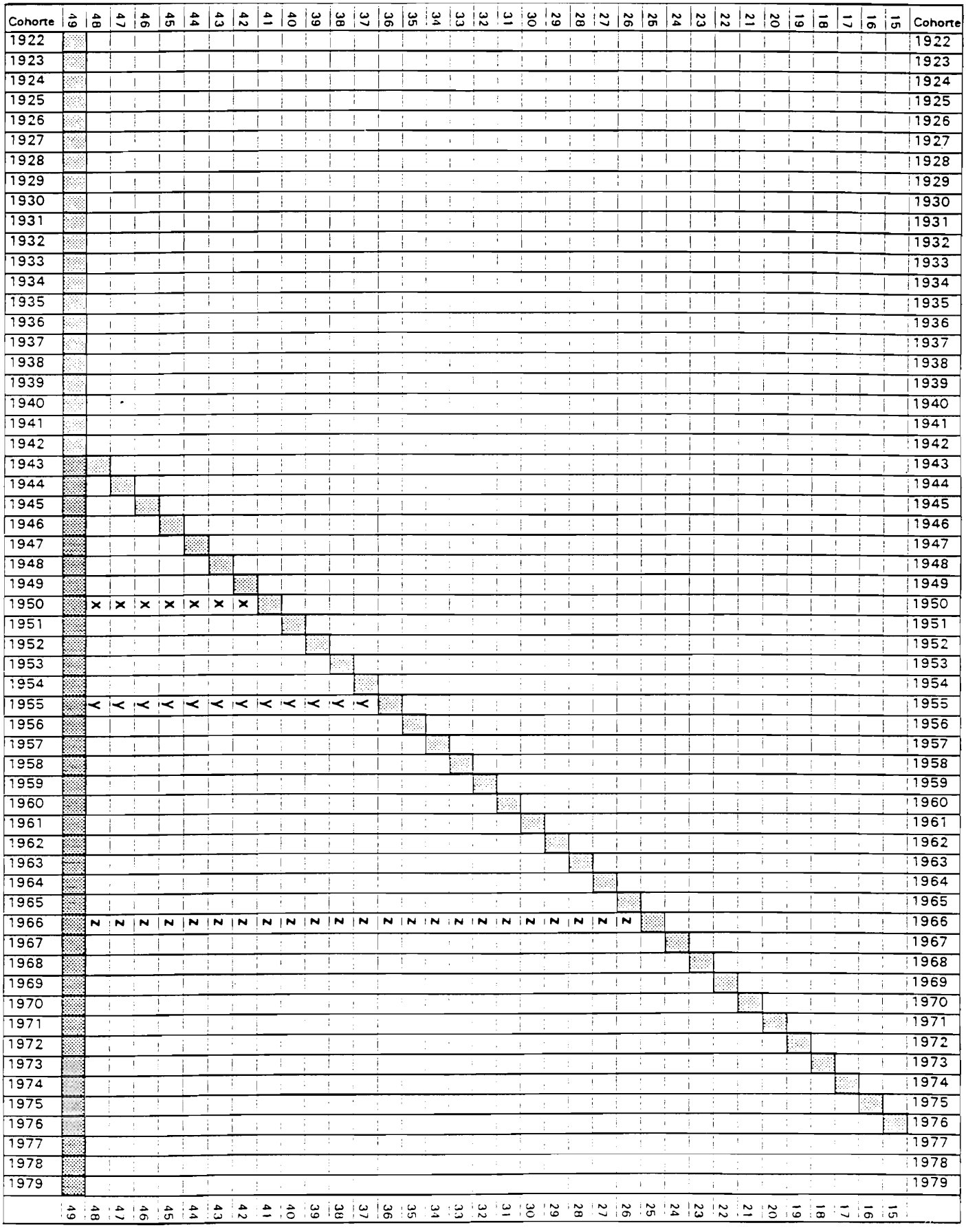

Pour toutes les femmes nées entre 1922 (cohorte 1922) et 1942, on peut calculer la progéniture à l'âge de 49 ans. Pour la cohorte de 1943, l'information n'atteint que l'âge de 48 ans, pour la cohorte de 1944, l'âge de 47 ans etc. Dans le schéma la case ombrée et encadrée indique jusqu'à quel âge on connaît la progéniture par cohorte. Le schéma montre aussi que les cohortes les plus jeunes ne sont pas très avancées dans leur "carrière" reproductive.

Au-dessus et au-dessous de chaque colonne figure la cohorte, à gauche et à droite l'âge. La diagonale des cases ombrées contient l'information de l'année 1991 : les femmes nées en 1976 (cohorte 1976) atteignent en 1991 l'âge de 15 ans (1976 + 15 = 1991), la cohorte de 1975 atteint l'âge de 16 ans (1975 + 16 = 1991) etc...

Dans l'élaboration des hypothèses, on attribue quand même une progéniture aux cohortes qu'on ne peut suivre jusqu'à 49 ans (resp. 2,00, 1,85 ou 1,70 enfants). Selon l'hypothèse retenue, les cases plus foncées en bas du schéma contiennent une de ces valeurs. La différence entre la progéniture atteinte lors de la dernière année d'observation (c.-à-d. la valeur de la case grise) et la progéniture projetée (c.-à-d. la valeur de la case plus foncée) correspond au nombre d'enfants que chaque cohorte doit encore mettre au monde pour réaliser la progéniture hypothétique.

A titre d'illustration, nous avons élaboré un exemple pour la Région flamande, avec des chiffres disponibles jusqu'à 1991 compris. Les femmes nées en 1950 (cohorte 1950) atteignent en 1991, année ou elles ont 41 ans, une progéniture moyenne de 1,83 enfants. Selon l'hypothèse centrale, la progéniture s'élèvera finalement à 1,85 enfants. La différence (1,85 - 1,83 = 0,02) donne le nombre d'enfants que cette cohorte doit encore avoir entre 42 et 49 ans, c.-à-d. dans le courant des années 1992-1999.

Mathématiquement, on peut formuler ceci de la façon suivante :

$$f_{42}^{1950} + f_{43}^{1950} + \ldots + f_{48}^{1950} + f_{49}^{1950} = \sum_{x=42}^{49} f_x^{1950} = 0,02$$

f étant le taux de fécondité, l'indice supérieur indiquant la cohorte et l'indice inférieur l'âge. La somme des deux donne l'année civile pour laquelle les taux de fécondité par âge sont valables, resp. 1992, 1993, etc... jusqu'à 1999. Il faut donc attribuer à cette cohorte, aux âges de 42 à 49 ans, une fécondité telle que la progéniture projetée soit effectivement atteinte à l'âge de 49 ans.

On détermine la valeur concrète, à chaque âge, au moyen de la répartition dans la cohorte précédente. Dans cet exemple, on établit la relation suivante entre la cohorte née en 1950 (membre de gauche) et celle née en 1949 (membre de droite).

$$\frac{f_{42}^{1950}}{\sum_{x=42}^{49} f_x^{1950}} = \frac{f_{42}^{1949}}{\sum_{x=42}^{49} f_x^{1949}}$$

Cette formule signifie concrètement que tant les femmes nées en 1949 que celles nées en 1950 ont, à l'âge de 42 ans, la même part dans la fécondité totale par rapport à celle qu'elles réaliseront entre 42 et 49 ans. De cette conclusion résulte le taux de fécondité à l'âge de 42 ans :

$$f_{42}^{1950} = \sum_{x=42}^{49} f_x^{1950} \times \left(\frac{f_{42}^{1949}}{\sum_{x=42}^{49} f_x^{1949}} \right)$$

C'est ainsi que sont calculés les taux de fécondité qui complèteront les cases x du schéma. Dans les trois hypothèses, on part d'une moyenne de 1,85 enfants par femme, jusqu'à la cohorte de 1955 comprise (désignée par y). Dans les hypothèses extrêmes, la transition vers les nouveaux niveaux de fécondité (2,00 et 1,70 enfants) a lieu entre les cohortes de 1955 et celle de 1965 (désignée par z).

Il résulte de cet algorithme qu'à partir de la cohorte de 1977, les chiffres restent inchangés. Les taux de fécondité ainsi fixés sont à nouveau classés par année civile et repris de la sorte dans une procédure classique de projection. Cela signifie que les valeurs x, y et z situées immédiatement au-dessous des cases ombrées du schéma sont respectivement les taux de fécondité par âge à 25, 36 et 41 ans, projetés pour l'année 1992.

Ceci ressort également des indices inférieurs et supérieurs des formules précédentes :

f_{42}^{1950} représente le taux de fécondité à l'âge de 42 ans de la cohorte de 1950, c.-à-d. le pourcentage de femmes de cette cohorte qui accouchent d'un enfant à cet âge, qu'elles n'atteignent qu'en 1992 (1950 + 42 = 1992). *En d'autres termes, l'aspect longitudinal de ces projections ne concerne que la méthode selon laquelle les taux de fécondité sont déterminés.* Pour le reste, on utilise une méthode classique.

La figure 6 montre très explicitement, pour la Région flamande, les liens entre les aspects transversal et longitudinal. Sur l'échelle verticale est indiqué le nombre moyen d'enfants par femme. Sur l'échelle horizontale figurent, en bas l'année de naissance de la femme, et en haut les années civiles.

FIGURE 6

Trois hypothèses de fécondité exprimées en termes de descendance par cohorte (axe inférieur) et d'ICF par année calendrier (légende ICF axe supérieur) - Région flamande : période 1952-2048 et cohortes 1924-2020

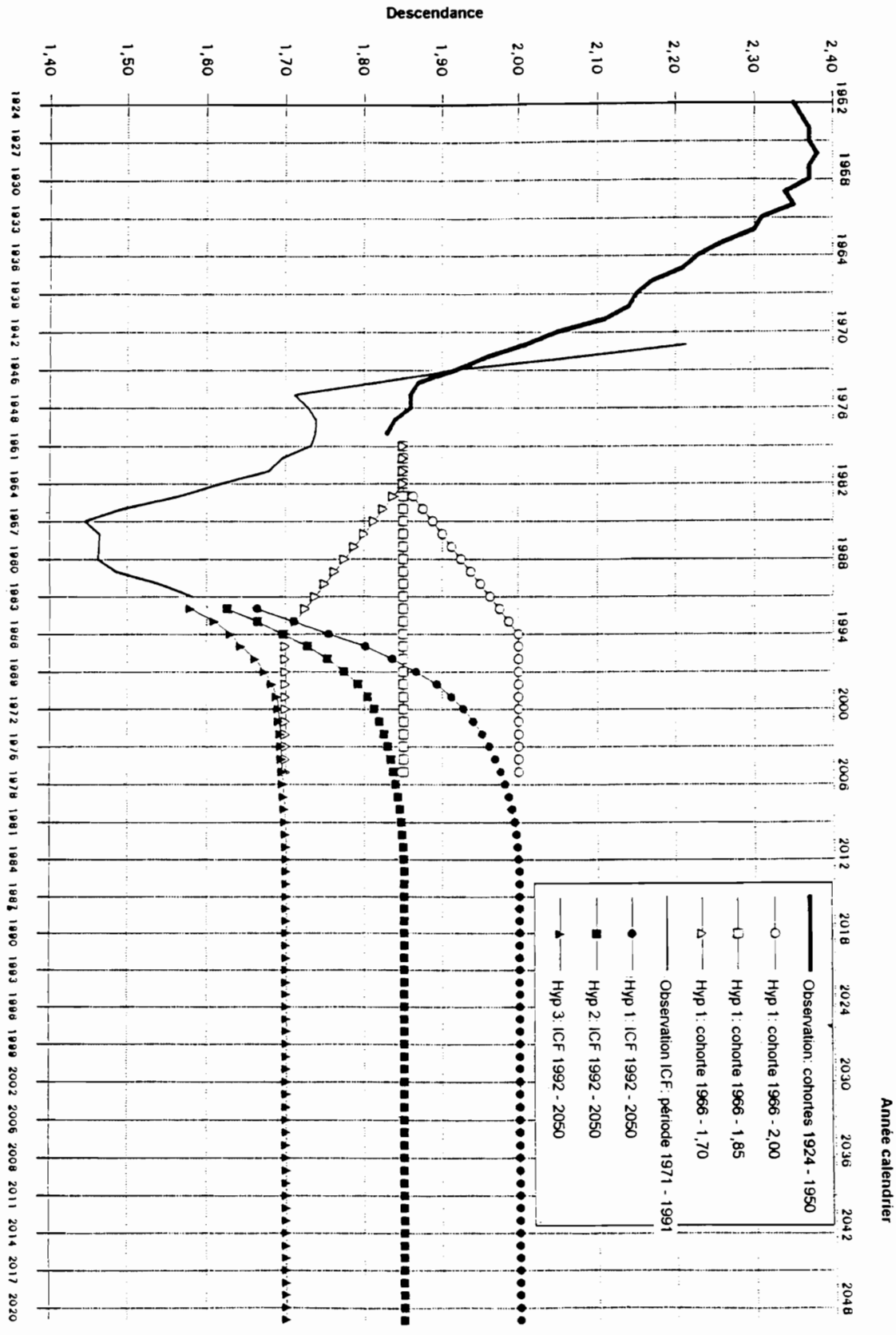

C.B.G.S. - Paul Willems - 16/12/92

La ligne épaisse pleine[1] donne l'évolution de la progéniture (axe vertical) des différentes cohortes (axe horizontal en bas), dans la mesure où l'on peut la reconstruire sur la base des données enregistrées et celles issues du Recensement de la population. Cette ligne montre que les femmes nées dans la seconde moitié des années vingt avaient environ 2,35 enfants en moyenne. Cette moyenne est descendue à 1,85 enfants par femme dans les cohortes nées entre 1945 et 1950.

La progéniture par cohorte évolue moins brusquement que ne suggère l'évolution des valeurs ICF relevées annuellement (voir ligne fine pleine[2]). Les trois hypothèses sont formulées sur la base du tracé de la ligne épaisse pleine : à partir de la cohorte 1955, les différences se manifestent. La ligne des petits cercles blancs[3] montre l'évolution de la progéniture vers une moyenne de 2,00 enfants par femme. La ligne des petits triangles blancs[4] montre que l'évolution de la progéniture descendrait vers une moyenne de 1,70 enfants par femme. La ligne des petits carrés blancs[5] montre l'hypothèse centrale qui prévoit que la progéniture reste en permanence au niveau actuel de 1,85 enfants par femme.

La figure indique aussi quelles sont les conséquences de ces trois hypothèses sur l'évolution future des valeurs ICF relevées transversalement. C'est ainsi que la ligne des petits cercles noirs[6] montre l'évolution future de l'ICF si la première hypothèse se réalisait.

Etant donné que, dans les trois hypothèses, les taux de fécondité ne changent plus à partir d'une cohorte déterminée, les indicateurs de fécondité mesurés transversalement et longitudinalement rejoignent à la longue le même niveau.

---

1. Voir légende "Observation : cohortes 1924-1950"
2. Voir légende "Observation : ICF 1971-1991"
3. Voir légende "Hyp. 1 : cohorte 1966 - 2,00"
4. Voir légende "Hyp. 2 : cohorte 1966 - 1,70"
5. Voir légende "Hyp. 3 : cohorte 1966 - 1,85"
6. Voir légende "Hyp. 1 : ICF 1992-2050"

5 Migrations internes

5.1 La source des données

Le Registre National et le traitement informatique réalisé annuellement par l'INS à partir des données sur les mouvements transmises par celui-ci constituent la source principale de données concernant la mobilité spatiale, aussi bien interne au pays, qu'internationale.

Tout changement de commune de résidence fait l'objet d'un enregistrement au sein de la base de données du Registre National et l'ensemble de ces changements, au nombre annuel d'environ 440.000, fait l'objet de tabulations multiples à l'INS. Celles-ci permettent d'identifier les courants migratoires par groupe d'âges, par sexe et par groupe de nationalités.

Contrairement à ce qui a été retenu au niveau des hypothèses en matière de fécondité et de mortalité, c'est ici les arrondissements, au nombre de 43, qui serviront de base pour caractériser les niveaux de la mobilité spatiale. Les données de base se présenteront par conséquent sous la forme de matrices 43 x 43 détaillant tous les courants de migration entre paire d'arrondissements, les arrondissements de départ étant rassemblés en tête de ligne et les arrondissements de destination, en tête de colonne. On disposera finalement d'autant de matrices de ce type que l'on distinguera de groupes d'âges, de sexes et de groupes de nationalités.

Le choix des arrondissements comme découpage de base pour la mise en oeuvre de ces projections ne se justifie pas pour la fécondité et la mortalité car les différences entre arrondissements y deviennent de moins en moins significatives. En matière de mobilité, par contre, si l'on ne descend à l'échelle des arrondissements, on ne perçoit qu'une très faible part des mouvements migratoires (on en compte moins de 70.000 entre les trois régions du pays pour 180.000 entre arrondissements). Aussi l'évolution future des populations régionales doit tenir compte de l'évolution de la

mobilité, celle-ci étant mesurée plus finement au niveau des arrondissements.

De même, pour ce qui est de la nationalité, les comportements peuvent être a priori différents de telle sorte que la distinction entre trois groupes de nationalités nous a paru indiquée. Aux Belges, nous opposerons les étrangers parmi lesquels nous distinguerons ceux provenant des pays industrialisés et ceux du reste de Monde. Parmi les pays industrialisés, nous avons rassemblé tous les pays européens, l'Amérique du Nord, le Japon, l'Australie et la Nouvelle-Zélande. Pour le reste du monde, sont par conséquent regroupés l'Asie, y compris la Turquie mais non le Japon, l'Afrique et l'Amérique Latine.

Pour ce qui est de la distinction selon les âges, la ténuité des effectifs concernés nous a amenés, pour la mesure de la mobilité, à procéder à des regroupements quinquennaux. De la sorte, le matériau de base pour la prise en compte des migrations internes est constitué de 20 (groupes d'âges) x 2 (sexes) x 3 (nationalités), c'est-à-dire de 120 matrices 43 x 43 et ce, pour chacune des 4 années d'observation. Mais, afin d'éviter au maximum les aléas, nous avons procédé à une simple addition de telle sorte que les 120 matrices utilisées *in fine* présentent la valeur moyenne des quatre années d'observation, 1988 à 1991. Précisons, enfin, que, dans tous les cas, l'âge à la migration est l'âge atteint par les individus en fin d'année au cours de laquelle s'est déroulée cette migration.

5.2 La détermination des taux d'émigration

Le taux d'émigration de l'arrondissement i vers l'arrondissement j s'obtient en rapportant le nombre de migration de i vers j à la population de i, d'âge, de sexe et de nationalité correspondants. Ce faisant, on considère que la population i représente la population soumise au risque d'émigrer tandis que la population j n'intervient nullement dans ce calcul. Ainsi, pour la population d'âge et de nationalité x, on a :

$$m_{ij,\,x} = \frac{M_{ij,\,x}}{P_{i,\,x}}$$

Parmi les 1806 (c'est-à-dire 43 x 42) courants de migration entre paires d'arrondissements différents i et j, la plupart sont de faible importance et, même en prenant la moyenne des données des 4 années considérées, on décèle de nombreuses données nulles. C'est pourquoi le calcul des taux d'émigration qui seront utilisés dans la projection se fera sur la base d'une méthodologie qui distingue le calendrier de la migration, d'une part, du niveau de la mobilité, d'autre part.

Le *calendrier de la migration entre i et j, noté* C_{ij}, correspond à une répartition relative des différents taux de migration selon les groupes d'âges, le total de ces taux, tous âges confondus, étant unitaire. Il fournit par conséquent une comparaison des propensions à émigrer de i vers j, entre les différents

groupes d'âges et ce, pour un sexe et un groupe de nationalités déterminés.

$$C_{ij} = \frac{m_{ij,x}}{\Sigma m_{ij,x}}$$

Le niveau de la mobilité, noté $N_{ij,x}$, donne, quant à lui, une indication sur la mobilité globale, tous âges confondus, de l'arrondissement i vers l'arrondissement j. Comme son nom l'indique, il permet d'affecter un coefficient multiplicatif aux valeurs du calendrier qui, elles, n'étaient que relatives. La multiplication des valeurs du calendrier par celle du niveau fournit les valeurs des taux d'émigration qui seront appliquées aux populations de chaque arrondissement afin d'estimer les émigrations au départ de cet arrondissement et à destination de chacun des 42 autres.

Si les niveaux de mobilité entre arrondissements varient largement selon le type et la localisation de ceux-ci et, plus spécifiquement, selon la distance moyenne qui les sépare, les calendriers, quant à eux, sont considérés comme étant plus stables. Les données dont on dispose démontrent que ces calendriers varient principalement en fonction du caractère urbain, périurbain ou rural des arrondissements concernés. Aussi, pour éviter les aléas statistiques inévitables qui seraient engendrés par la prise en compte d'un trop grand nombre de calendriers distincts, nous avons fait le choix de 6 calendriers- types définis comme suit[1] :

TABLEAU 5

Calendriers relatifs aux migrations internes

1. UU : d'un arrondissement urbain vers un autre arrondissement urbain ;
2. UP : d'un arrondissement urbain vers un arrondissement périurbain qui lui est contigu ;
3. PU : d'un arrondissement périurbain vers un arrondissement urbain qui lui est contigu ;
4. UA : d'un arrondissement urbain vers tout autre arrondissement non urbain ou non contigu ;
5. AU : de tout arrondissement non urbain vers un arrondissement urbain non contigu ;
6. AA : entre toute autre paire d'arrondissements.

Ces divers calendriers seront distingués selon le sexe mais, par contre, ils seront considérés comme étant identiques quel que soit le groupe de nationalités, supposant de la sorte qu'il n'y a pas de différences majeures

1. Nous avons retenus 4 arrondissements essentiellement urbains qui sont Bruxelles, Anvers, Liège et Charleroi. L'arrondissement de Gand n'a pas été retenu car, de part sa taille, il englobe tout son hinterland périurbain. Pour chacun de ces arrondissements urbains, les arrondissements contigus ont été considérés comme périurbains. L'arrondissement de Malines est considéré comme périurbain à la fois pour Bruxelles et pour Anvers ; celui de Nivelles, de même pour Bruxelles et Charleroi. Par ailleurs, les arrondissement de Soignies, Alost et Termonde ont été considérés comme périurbains pour Bruxelles.

de comportement quant à la répartition de la propension à migrer selon l'âge entre les trois groupes de nationalités considérés.

Douze calendriers ont été calculés de la sorte en rapportant, pour chaque catégorie, les migrations concernées, au numérateur, et les effectifs cumulés des populations des arrondissements de départ, au dénominateur, leur total étant ramené à une valeur unitaire. Ils sont présentés au tableau 6 et comparés visuellement à l'aide des figures 7, 8 et 9.

TABLEAU 6

Calendriers relatifs aux migrations internes

	Hommes					
Groupes d'ages	UU	PU	AU	UP	UA	AA
de 0 à 5	9215	8281	7414	11451	8989	9982
de 5 à 10	6199	6077	5287	7523	6194	6632
de10 à 15	4638	5104	3718	5835	4567	4924
de 15 à 20	4898	5485	4828	4987	4723	4873
de 20 à 25	14266	14462	17067	9143	10090	14743
de 25 à 30	18371	17036	20241	13954	13939	17973
de 30 à 35	11226	10122	10181	11525	9388	10276
de 35 à 40	7391	7388	6617	8241	6638	6676
de 40 à 45	4833	6139	4909	6248	5223	4904
de 45 à 50	4277	4829	3857	4861	4436	4082
de 50 à 55	3396	3440	3003	3739	4309	3025
de 55 à 60	2371	2668	2620	3178	5184	2685
de 60 à 65	2412	2312	2341	2873	5344	2543
de 65 à 70	2249	2251	2536	2426	4374	2246
de 70 à 75	2199	2238	2608	2047	3558	2242
de 75 à 80	2059	2168	2773	1969	3044	2194
Total	100000	100000	100000	100000	100000	100000

	Femmes					
Groupes d'ages	UU	PU	AU	UP	UA	AA
de 0 à 5	8737	7877	7049	11282	9122	9582
de 5 à 10	5810	6212	4833	7674	5967	6373
de10 à 15	4443	4722	3680	5801	4662	4775
de 15 à 20	7713	7177	6646	5828	5983	6529
de 20 à 25	19215	20310	23630	12305	13291	20042
de 25 à 30	18056	15587	18510	14554	13918	16115
de 30 à 35	8919	8393	7982	10871	8526	8690
de 35 à 40	5151	6100	5061	7173	5683	5552
de 40 à 45	3845	4781	3812	5101	4291	4115
de 45 à 50	3415	3720	3063	4166	3874	3303
de 50 à 55	2327	2862	2493	3140	4727	2617
de 55 à 60	2299	2295	2245	2983	4766	2456
de 60 à 65	2199	2401	2360	2436	4600	2338
de 65 à 70	2175	2268	2499	2016	3672	2103
de 70 à 75	2642	2485	3002	2058	3379	2436
de 75 à 80	3054	2810	3135	2612	3539	2974
Total	100000	100000	100000	100000	100000	100000

FIGURE 7

Comparaison des calendriers des migrations internes entre la ville et son hinterland

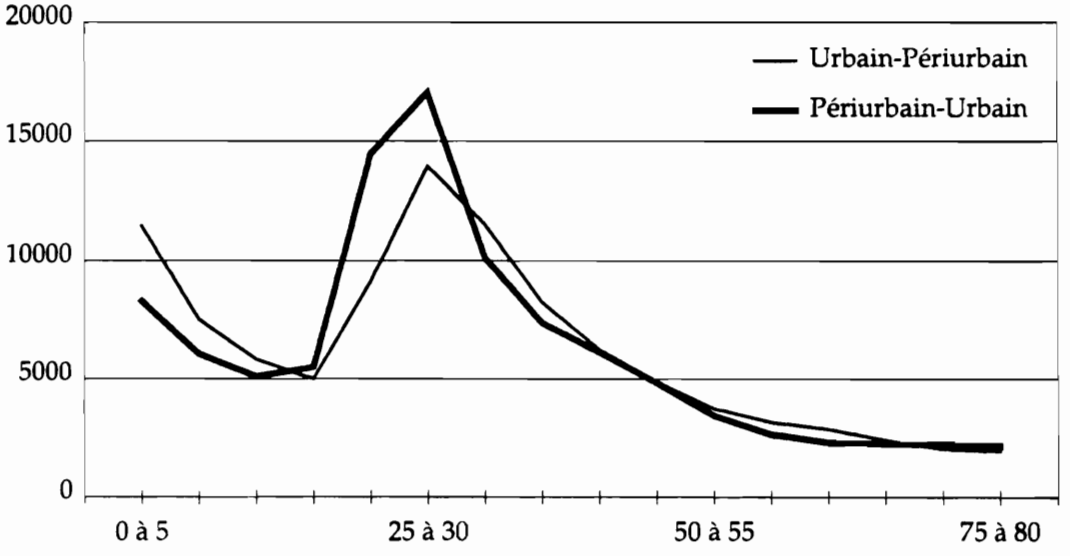

FIGURE 8

Comparaison des calendriers des migrations internes entre la ville et les arrondissements plus lointains

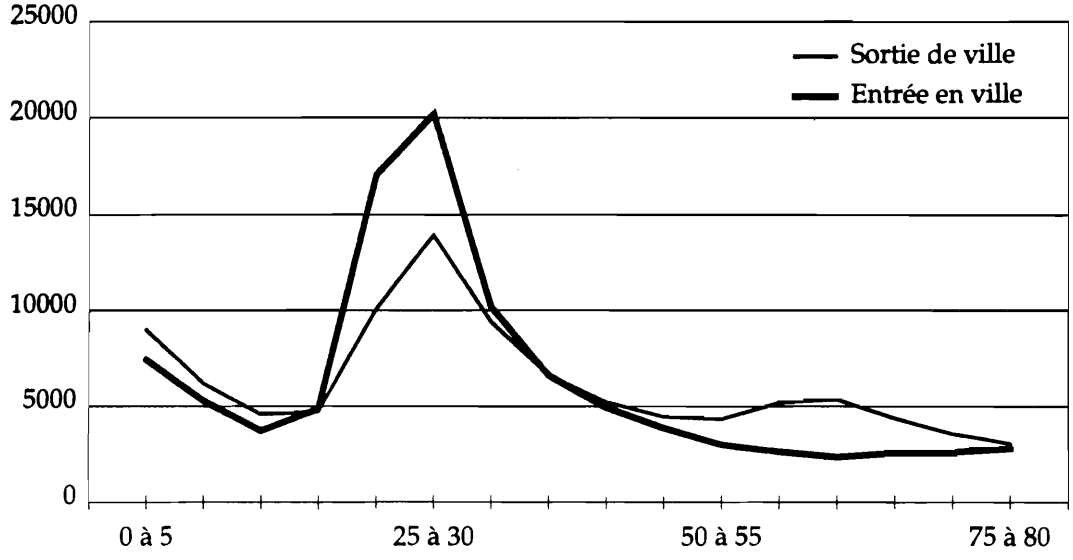

FIGURE 9

Comparaison des calendriers des migrations internes des hommes et des femmes

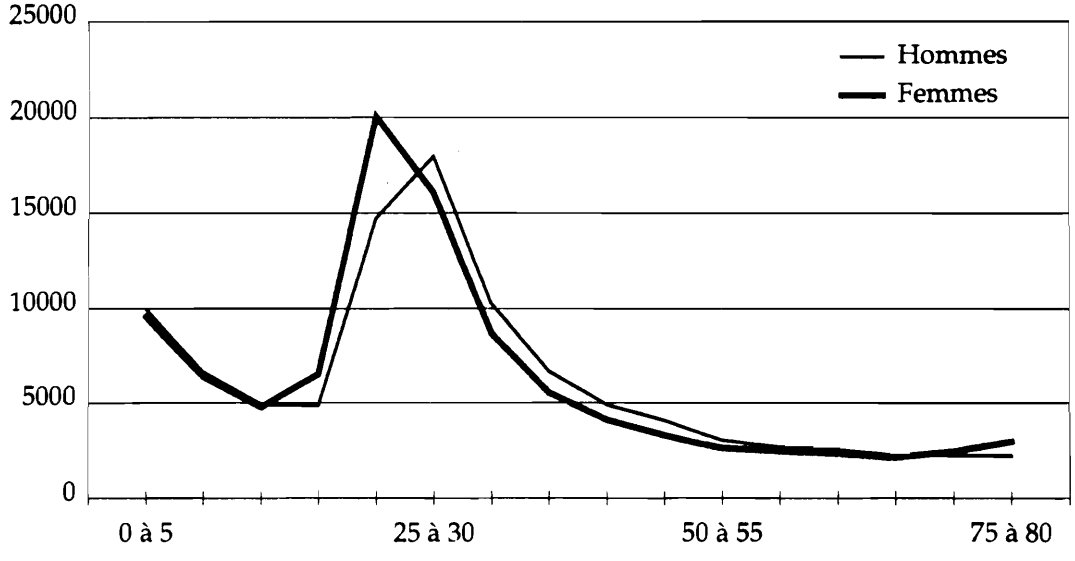

L'examen des chiffres met clairement en évidence plusieurs traits caractéristiques des échanges migratoires entre la ville et son hinterland périurbain, tout d'abord, entre la ville et le reste du pays, ensuite, entre les hommes et les femmes, enfin. Prenons toutefois garde de mal percevoir la signification de ces figures. Ce que l'on y compare, ce sont des distributions relatives de la propension à migrer selon les groupes d'âges. Par conséquent, si un groupe l'emporte pour certains groupes d'âges, l'autre

groupe le supplantera inévitablement pour d'autres âges. Il n'y est donc pas question de comparer la propension de migrer, de façon absolue, aux différents groupes d'âges.

La figure 7 montre que la répartition selon l'âge de la propension à migrer vers la ville est plus forte de 15 à 30 ans et au delà de 70 ans. A l'inverse, les jeunes enfants et les adultes de 30 à 70 ans sont relativement mieux représentés pour la sortie de la ville vers les arrondissements périurbains. Ces chiffres traduisent le fait que la migration vers la ville se fait lorsqu'on est jeune, au moment de l'émancipation, du mariage ou peu après. En outre, cette migration entraîne peu ou pas d'enfants. Par contre, de nombreux ménages entre 30 et 40 ans avec de jeunes enfants quittent la ville pour s'installer en périphérie. Après 70 ans, les personnes âgées ont tendance à retourner en ville, le plus souvent en maison de repos.

La figure 8 concerne également la migration entre régions urbaines et rurales mais ici, il ne s'agit pas des régions périurbaines proches des villes, mais des autres arrondissements a priori plus lointain et peu touchés par ce que l'on appelle la rurbanisation, l'urbanisation des zones rurales à proximité des grandes villes. Ici les traits sont plus clairs encore. Entre 20 et 30 ans, on monte vers la ville. Les ménages qui sortent de la ville ont plus d'enfants que ceux qui y entrent. Enfin, on constate un fort mouvement de sortie de ville et de retour très vraisemblable vers les régions rurales d'origine aux alentours de l'âge de la retraite entre 55 et 70 ans.

En comparant, avec la figure 9, le comportement des hommes et des femmes, on décèlera deux différences majeures : l'âge au mariage ou à l'émancipation plus précoce pour les femmes rend la propension à migrer maximale entre 20 et 25 ans pour les femmes et entre 25 et 30 ans pour les hommes. De 25 à 70 ans, les chiffres sont favorables aux hommes tandis que les femmes reprennent le dessus après 70 ans. Ce dernier point est à mettre en relation avec un veuvage plus fréquent pour les femmes, comparativement aux hommes.

Le *calcul des niveaux de mobilité* se fera, quant à lui, de façon spécifique pour chaque paire d'arrondissements de départ et de destination, pour chaque sexe et pour chaque groupe de nationalités. Pour ce faire, on rapportera le nombre annuel moyen de migrations réellement enregistrées pendant les quatre années d'observation, pour la population concernée, au nombre fictif de migrations obtenu en appliquant les taux d'émigration du calendrier-type approprié à l'effectif de la population de l'arrondissement de départ.

L'interprétation de la valeur de ces niveaux est malaisée. Précisons néanmoins que, pour un arrondissement de départ déterminé, ils prennent principalement en considération tout ce qui touche à la zone de destination tel que sa localisation et sa force d'attraction. Ainsi les niveaux seront assez logiquement plus élevés vers les arrondissements les plus proches, d'une part, les plus attractifs, d'autre part. Le tableau 7 présentent quelques exemples de niveaux au départ de Bruxelles vers une sélection d'arrondissements flamands et wallons. A titre de comparaison, on y présente également les niveaux des courants d'émigration au départ de Nivelles ou de Hal-Vilvorde vers Bruxelles et le même choix d'arrondissements. Ces niveaux fournissent un taux standardisé du niveau de la mobilité entre la paire d'arrondissements concernés, cette standardisation tenant compte de l'importance de la population de l'arrondissement de départ et de sa structure par âge par le biais d'un calendrier type qui est l'un des 6 propo-

sés ci-dessus. Ces calendriers étant variables selon les cas, les niveaux ne sont pas strictement comparables. Par ailleurs, les niveaux correspondant aux courants et contre-courants entre deux arrondissements peuvent être similaires alors que le nombre absolus de migrations est largement différent.

TABLEAU 7

Exemples de niveaux pour les migrations internes (hommes)

Vers De	Bruxelles	Hal-Vilvorde	Nivelles	Anvers	Courtrai	Liège
Bruxelles	*	0.964	0.650	0.356	0.024	0.484
Hal-Vilvorde	1.692	*	0.212	0.518	0.008	0.067
Nivelles	1.724	0.172	*	0.084	0.002	0.413
Anvers	0.271	0.084	0.010	*	0.018	0.017
Courtrai	0.222	0.020	0.003	0.255	*	0.014
Liège	0.716	0.024	0.076	0.036	0.002	*

Somme toute, dans notre démarche, les taux d'émigration seront obtenus directement en multipliant le calendrier-type approprié par le niveau spécifique pour le sexe, le groupe de nationalités et le couple d'arrondissements concernés.

5.3 Hypothèses

Vu le grand nombre de taux d'émigration estimés de la sorte (1806 x 2 x 3 x 20), il serait très difficile d'estimer leur évolution future. Nous avons néanmoins tenté de proposer deux scénarios alternatifs touchant au processus de périurbanisation. Les données récentes montrent que les échanges migratoires entre les grandes agglomérations urbaines et leur hinterland rural, ou région périurbaine, sont assez variables dans le temps et dépendent largement de la conjoncture économique.

Considérant la grande variabilité des échanges migratoires entre la ville et la campagne et compte tenu du rôle majeur joué par le volume de ces courants en ce qui concerne l'évolution de la population bruxelloise, nous avons retenu les 3 scénarios suivants :

- Dans le *scénario central*, nous maintiendrons les taux d'émigration tels que calculés comme expliqué ci-dessus à partir des données des années 1988 à 1991.
- Dans le *premier scénario alternatif* que l'on pourrait qualifié de *"retour à la ville"* ou de *"tarissement de l'exode urbain"*, nous diminuerons les niveaux relatifs aux sorties de ville vers les arrondissements périurbains, et ce de l'ordre de 40 %. De cette façon, le solde migratoire de la

région bruxelloise tendrait à s'équilibrer, les départs étant compensés par des "retours à la ville".

- A l'inverse, dans le second scénario alternatif que nous qualifierons de *"renforcement de l'exode urbain"*, nous augmenterons l'importance du départ de la ville en augmentant les niveaux correspondant aux migrations vers les arrondissements périurbains de 40 %. Dans ce cas, les soldes migratoires entre Bruxelles et ses arrondissements périurbains prendront une valeur deux fois plus importante que celle qui est observée, en moyenne, entre *1988 et 1991*.

Entre ces deux scénarios alternatifs, la marge de variabilité est évidemment très grande mais ils devraient permettre d'estimer les limites de l'évolution de la population de la région bruxelloise sur la base des échanges migratoires entre les trois régions du pays. Notons au passage que nous avons mis l'accent sur le comportement de la région bruxelloise puisqu'elle est la seule pour laquelle la zone périurbaine est extérieure à la région à laquelle elle appartient administrativement. Les courants migratoires entre les autres arrondissements urbains et leur zone de rayonnement périurbain se font, aussi bien à Liège, à Charleroi, à Gand et à Anvers, en partie à l'intérieur même des arrondissements concernés et, de toute façon, toujours à l'intérieur de la même région administrative.

Le tableau 8 détaille l'évolution récente des échanges migratoires entre Bruxelles et le Brabant wallon, d'une part ; Bruxelles et le Brabant flamand, d'autre part. Nous y avons joint les échanges migratoires entre Bruxelles, d'une part, la Flandre et la Wallonie, d'autre part, ainsi que le solde migratoire interne total pour Bruxelles. A la suite des observations pour les années 1988 à 1991, nous proposons les chiffres issus des prévisions selon les trois scénarios différents.

TABLEAU 8 Migrations de et vers Bruxelles : observations et perspectives

	De Bruxelles vers					De vers Bruxelles					Solde Pour Bruxelles
	Brabant Flamand	Brabant Wallon	Flandre	Wallonie	Belgique	Brabant Flamand	Brabant wallon	Flandre	Wallonie	Belgique	
1988	10724	5590	13768	12039	25807	7413	3652	10369	10125	20494	-5313
1989	11012	6527	14200	13461	27661	6718	3317	9534	9126	18660	-9001
1990	11463	6847	15524	15210	30734	6302	3042	8858	8593	17431	-13303
1991	11475	6555	15707	14747	30514	6616	3377	9214	8912	18126	-12388
Prévisions											
Scénario Central											
1992	11659	6437	15618	14188	29806	6815	3435	9532	9550	19082	-10724
1995	11202	6167	14979	13593	28572	6784	3478	9435	9502	18937	-9635
2000	10493	5779	14076	12747	26823	6676	3487	9318	9317	18635	-8188
2010	9896	5409	13486	12022	25508	6601	3498	9278	9371	18649	-6859
Scénario "Tarissement de l'exode urbain"											
1992	11646	6424	15611	14174	29785	6817	3425	9490	9491	18981	-10804
1995	8580	4748	12057	11999	24056	6729	3462	9390	9439	18829	-5227
2000	6632	3655	9883	10523	20406	6427	3367	9076	9228	18304	-2102
2010	6614	3626	9990	10479	20469	6107	3256	8756	9079	17835	-2634
Scénario "Renforcement de l'exode urbain"											
1992	11646	6424	15611	14174	29785	6817	3425	9490	9491	18981	-10804
1995	13753	7593	17778	15111	33000	6794	3500	9447	9512	18959	-14041
2000	13988	7676	17902	14687	32589	6891	3594	9535	9498	19033	-13556
2010	12572	6850	16268	13213	29481	6996	3713	9676	9535	19211	-10270

6 Migrations externes

6.1 Les émigrations externes

Les émigrations internationales seront estimées tout comme les émigrations internes à partir de taux d'émigration spécifiques à chaque arrondissement de départ, chaque sexe, chaque groupe d'âges et chaque groupe de nationalités. Pour éviter les aléas dus au nombre restreint d'émigrations internationales, on recourra aux concepts de calendrier et niveau tout comme nous l'avions fait pour les émigrations internes. Sur la base des observations des années 1988 à 1991, on retiendra un calendrier type unique pour l'émigration externe pour chacun des deux sexes et des trois groupes de nationalités. Ces 6 calendriers-types seront par conséquent utilisés quel que soit l'arrondissement de départ. Ils sont présentés au tableau 9 et peuvent être comparés à l'aide des figures 10 et 11. La figure 10 compare la distribution relative des propensions à l'émigration externe des femmes et des hommes belges selon l'âge. On y constate que les hommes l'emportent principalement pendant les âges actifs tandis que l'émigration des femmes est relativement plus forte de 20 à 25 ans. Avec la figure 11, on peut comparer le comportement des différents groupes de nationalités et constater une plus forte représentation des enfants parmi les ressortissants des pays industrialisés. A l'inverse, l'émigration des ressortissants des pays du Tiers Monde laisse une large place aux adultes d'âges actifs.

TABLEAU 9 Calendriers relatifs aux migrations externes

	Belges		Pays industrialisés		Reste du monde	
groupes d'ages	hommes	femmes	hommes	femmes	hommes	femmes
de 0 à 5	8311	9073	8785	7824	2638	3044
de 5 à 10	6375	7250	8984	8222	2994	3640
de10 à 15	4625	5043	7209	6803	2622	2987
de 15 à 20	3732	4678	6725	7121	2390	3836
de 20 à 25	9987	14348	9507	10883	7127	7686
de 25 à 30	16016	16513	10677	10822	14246	12115
de 30 à 35	11988	10942	7868	9074	16069	11832
de 35 à 40	9122	7695	7068	7503	14381	9339
de 40 à 45	7660	5993	6271	6918	10860	7438
de 45 à 50	7020	4908	6100	5856	5908	4492
de 50 à 55	4229	3229	4663	4102	3620	4112
de 55 à 60	2790	2706	3535	3171	3432	3538
de 60 à 65	2835	2756	3086	3645	3090	5095
de 65 à 70	2273	1903	4547	2860	3247	5855
de 70 à 75	1729	1540	2911	2850	4423	7625
de 75 à 80	1308	1423	2064	2346	2953	7366
Total	100000	100000	100000	100000	100000	100000

FIGURE 10 Propension à l'émigration externe des hommes et des femmes belges

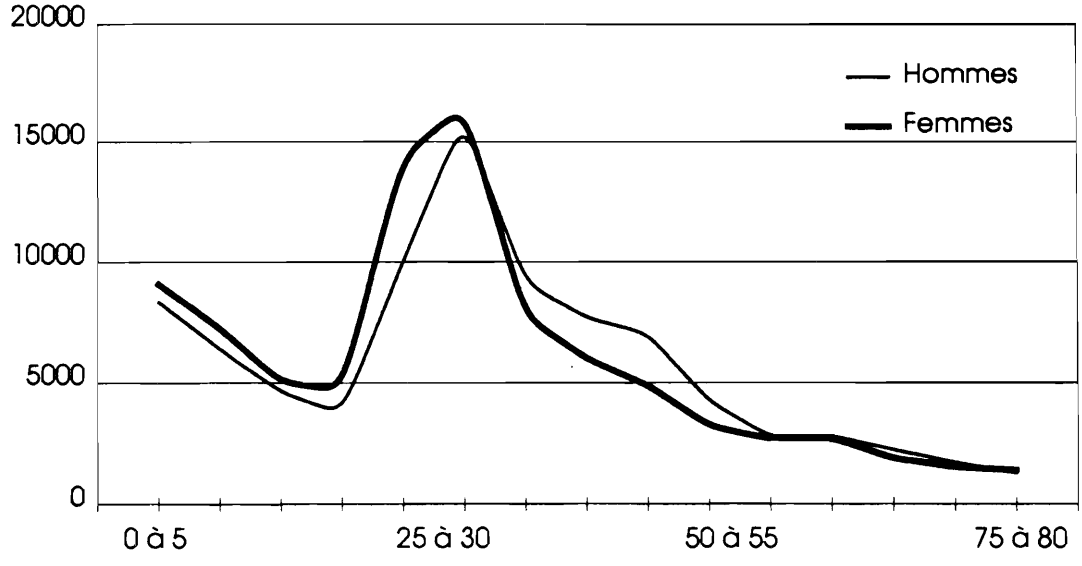

FIGURE 11 Propension à l'émigration externe selon la nationalité

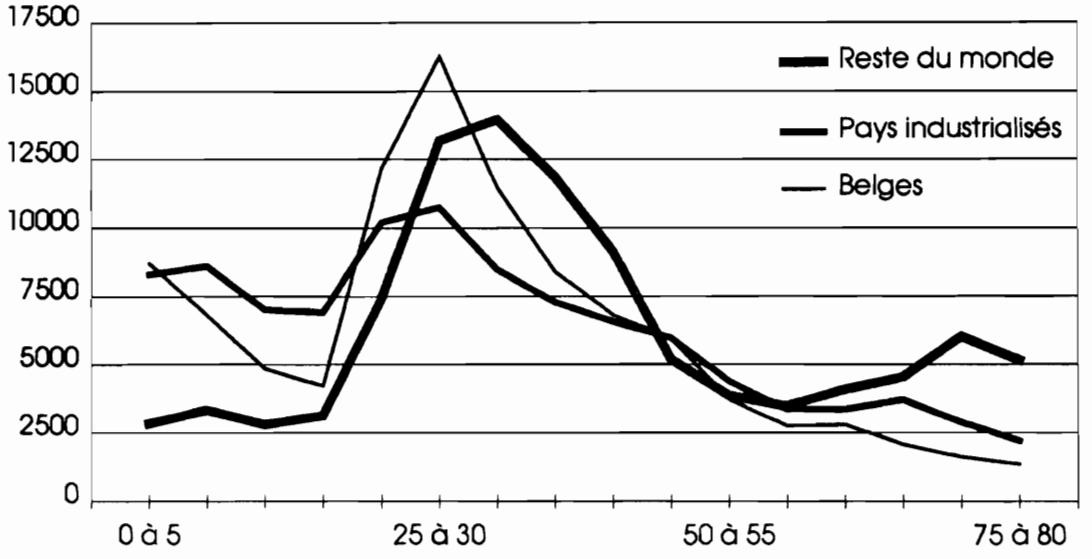

Pour chaque arrondissement, tout comme pour les émigrations internes, on calculera un niveau spécifique, tous âges confondus pour chaque sexe et groupe de nationalités. Dans ce cas, il s'agit d'une mesure du niveau de l'émigration externe standardisée pour tenir compte des différences parmi les structures par âge des arrondissements. Pour un même sexe et un même groupe de nationalités, ces niveaux de mobilité présentés au tableau 10 sont strictement comparables.

TABLEAU 10 Exemples de niveaux pour les migrations externes

	Belges		Pays Industrialisés		Reste du monde	
	hommes	femmes	hommes	femmes	hommes	femmes
Bruxelles	3.038	2.845	1.321	1.105	0.797	0.854
Hal-Vilvorde	0.866	0.880	1.730	1.754	1.358	2.060
Nivelles	1.942	1.908	1.608	1.612	2.383	3.143
Anvers	1.152	1.121	1.496	1.319	1.098	0.832
Courtrai	0.514	0.554	1.298	1.236	1.203	1.267
Liege	1.140	1.040	0.361	0.345	1.036	1.005
Dinant	1.095	1.115	2.117	3.034	1.109	2.796

En multipliant les niveaux spécifiques par le calendrier-type concerné, on calcule les différents taux d'émigration qui, quel que soit le scénario retenu, seront maintenus constants tout au long de la période de projection.

6.2 Les immigrations externes

Le nombre total d'immigrations externes est directement lié au choix des hypothèses relatives aux différents scénarios retenus. Comme nous le verrons, ces scénarios fixent la valeur du solde migratoire externe par groupe de nationalités. En ajoutant ce solde au nombre total des émigrations externes calculé lors de l'étape précédente, on obtient le nombre total d'immigrations externes pour chacun des trois groupes de nationalités. Ce total doit alors être réparti selon les deux sexes, l'âge et les 43 arrondissements de destination. A cet effet, nous aurons recours à une clé de répartition fixe déterminée sur la base des données observées de 1988 à 1991.

6.3 Les hypothèses relatives au solde migratoire externe

Le tableau 11 fournit les données récentes en matière de bilan migratoire externe pour la Belgique. Ces données laissent le champ libre à tout un ensemble de scénarios d'évolution future du solde migratoire, mais il convient de ne pas perdre de vue que la migration internationale est certainement l'un des domaine de la démographie où l'avenir est le plus imprévisible. Ces difficultés ne sont pas nouvelles et expliquent, au moins en partie, pourquoi on accorde généralement moins d'importance aux migrations dans les projections de population qu'à l'évolution de la mortalité et de la fécondité.

TABLEAU 11 Solde migratoire externe pour les Belges et les étrangers de 1981 à 1991

	Entrées			Sorties			Bilan Radiations-Réinscriptions			Balance Migratoire		
	Belges	Etrang.	Total	Belges	Etrang.	total	Belges	Etrang.	Total	Belges	Etrang.	Total
1981	7979	41319	49298	14960	29160	44120	-1284	-10834	-12118	-8265	1325	-6940
1982	8479	36180	44659	15553	28326	43879	3433	-8661	-5228	-3641	-807	-4448
1983	9310	34347	43657	14275	25995	40270	1530	-12492	-10962	-3435	-4140	-7575
1984	9843	37159	47002	14368	24624	38992	1692	-10217	-8525	-2833	2318	-515
1985	9500	37542	47042	14361	22783	37144	-136	-10180	-10316	-4997	4579	-418
1986	9663	39296	48959	14938	22442	37380	-1930	-9393	-11323	-7205	7461	256
1987	9655	40095	49750	15313	23147	38460	-920	-11013	-11933	-6578	5935	-643
1988	10253	38231	48484	14328	20576	34904	-1916	-11698	-13614	-5991	5957	-34
1989	10620	43549	54169	14009	19449	33458	-2067	-8016	-10083	-5456	16084	10628
1990	12193	50469	62662	13609	18893	32502	-2328	-8149	-10477	-3744	23427	19683
1991	13330	54130	67460	13217	20535	33752	-4785	-14777	-19562	-4672	18818	14146

Dans le cadre des perspectives nationales, presque tous les pays de la C.E. ont fait soit l'hypothèse d'une diminution de leur solde migratoire soit l'hypothèse d'un solde annuel nul d'ici àl'an 2020. Selon G. Tapinos (1992), *"Il est certain que de toutes les hypothèses possibles, celle-ci est la moins probable".*

Les hypothèses d'évolution future des migrations internationales ne peuvent s'affranchir d'un certain nombre de réalités actuelles :

- La présence des communautés étrangères se traduit par une potentialité d'entrées nouvelles soit par la voie du regroupement familial, soit par l'existence des réseaux de contacts entretenus avec les pays d'origine ;
- Ensuite, il faut prendre en compte la persistance de la pression démographique de l'ensemble des pays du Sud et l'émergence de nouveaux pôles d'émigration en Europe Centrale et de l'Est.

Dans le cas de la Belgique, la persistance de la pression démographique dans les pays du Sud se traduit par un maintien de l'importance des courants nets de migration en provenance notamment du Maroc et de la Turquie (soit respectivement +2522 et +2157 personnes). Par ailleurs, peut-on réellement s'attendre à un accroissement de la pression migratoire en provenance des pays de l'est ? Si l'émigration en provenance des pays de l'ancien bloc de l'Est s'est considérablement accrue depuis 1989, la Belgique n'a été, selon les données statistiques disponibles, que très faiblement touchée. En 1991, 4713 personnes en provenance des pays de l'Est et du Centre de l'Europe ont immigré en Belgique, soit 7% du total des immigrations enregistrées cette année là. Par ailleurs, même en cas de renversement des tendances, il ne faut pas perdre de vue que les populations d'Europe centrale et orientale ont un potentiel démographique qui, traduit en terme de fécondité, est à peine supérieur à celui des populations de la "vieille Europe" et en rien comparable à celui des pays du Sud.

Les années récentes ont également été marquées par un fort accroissement du nombre de demandes d'asile, puisque plus de 12.000 requêtes ont été introduites en 1990 et plus de 15.000 en 1991. Bien au delà du refuge politique cette tendance met en évidence le besoin en aide humanitaire rencontré par les populations des pays du Sud. La demande d'asile devient pour certains candidats potentiels à l'émigration la seule voie permettant de pénétrer dans les pays d'Europe Occidentale, même s'il n'y a manifestement aucun argument d'ordre politique qui justifie la demande d'asile. Si le nombre de demandes donnant finalement suite à l'obtention du statut de réfugiés politiques a largement diminué jusqu'à passer sous la barre des 5 %, il n'en reste pas moins que l'on estime à 90% la proportion des refusés qui ne quittent pas le pays et entrent dans l'illégalité et la clandestinité. A l'avenir, la situation ne devrait pas s'améliorer et seules des procédures de régularisation ou d'expulsion devraient permettre de réduire un nombre que l'on pressent de plus en plus grand d'étrangers séjournant en Belgique de façon illégale.

Parallèlement, l'immigration se heurte concrètement à un certain nombre de résistances d'ordre économique, politique et culturelle. La question est de savoir si, sous prétexte d'infléchir certaines tendances démographiques, les pays européens sont prêts à s'engager dans la voie d'une société pluri-culturelle, multiraciale, 150 ans après l'exemple donné par les États-Unis. Dans cette optique, il devient impératif que la société contemporaine porte un autre regard sur ses populations d'origine étrangère et relègue au rang de souvenirs les dualités entre nationalités et cultures différentes. L'aide au regroupement familial, l'accès à l'emploi, à des logements décents, à la santé et à la sécurité sociale constituent autant d'objectifs déterminants. Le droit à l'enseignement et à la formation, notamment dans le chef des femmes, l'amélioration d'un système judiciaire identifiant les droits et les obligations de chacun, la recherche d'une convivialité entre

cultures et religions, souvent très différentes, constituent autant d'écueils sur la route de ce type de société.

Bien conscients du fait que, comme le rappelle Georges TAPINOS, *jamais, depuis la fin de la seconde guerre mondiale, les options n'ont été aussi "ouvertes" et la prévision aussi difficile,* nous retiendrons dans le cadre de ce jeu de prévisions les différentes hypothèses ci-après. Chacune d'entre elles fige une situation que nous considérons comme constante jusqu'à la fin de l'exercice. Le tableau 12 compare les observations récentes pour les trois groupes de nationalités retenus avec les prévisions fixées sur la base des trois jeux d'hypothèses que voici

TABLEAU 12

Solde migratoire externe par groupes de nationalités : observations et prévisions

Années	Belges	Pays industrialisés	Reste du monde	Total
Observations				
1988	-5.991	2.626	3.331	-34
1989	-5.456	8.640	7.444	10.628
1990	-3.744	13.441	9.986	19.683
1991	-4.672	8.018	10.800	14.146
Prévisions				
- Centrale	-5.000	5.000	10.000	10.000
- Basse	-5.000	5.000	0	0
- Haute	-5.000	5.000	20.000	20.000

Hypothèse Centrale

Le solde migratoire externe est de 10.000 personnes par années et se répartit comme suit selon les trois groupes de nationalités :

- 5.000 Belges,
+ 5.000 ressortissants des pays industrialisés,
+ 10.000 ressortissants du reste du monde.

Hypothèse Basse : solde migratoire externe nul

Sous cette hypothèse, on considère que le solde migratoire externe de la Belgique est nul et se répartit comme suit :

- 5.000 Belges
+ 5.000 ressortissants des pays industrialisés
0 pour les ressortissants du reste du Monde

Selon cette hypothèse basse, l'immigration des ressortissants originaires d'un pays du reste du Monde n'est pas nulle mais strictement limitée par le nombre d'émigrations externes calculées pour ce groupe de nationalités.

Hypothèse Haute : solde migratoire externe largement positif

Sous cette hypothèse, on considère que le solde migratoire externe de la Belgique s'accroît pour atteindre un niveau double par rapport à la situation de l'hypothèse centrale, soit un gain annuel de 20.000 personnes. Pour ce faire, ce solde est réparti de la façon suivante, entre les trois groupes de nationalités :

- 5.000 Belges
+ 5.000 ressortissants des pays industrialisés
+20.000 pour les ressortissants du reste du Monde

Principaux résultats du scénario de référence

Tableaux

POPULATION PAR AGE ET SEXE
1/1/1992
BELGIQUE

P92
T11R

AGE	HOMMES	FEMMES	TOTAL	AGE	HOMMES	FEMMES	TOTAL	AGE	HOMMES	FEMMES	TOTAL
0	64289	61256	125545	35	78017	75820	153837	70	42777	54950	97727
1	63778	60803	124581	36	77172	75278	152450	71	40828	54033	94861
2	62598	59735	122333	37	76004	73631	149635	72	29723	39980	69703
3	62261	59177	121438	38	74874	71985	146859	73	19624	28009	47633
4	61072	57939	119011	39	74763	71478	146241	74	18299	27259	45558
0 - 4	**313998**	**298910**	**612908**	**35 - 39**	**380830**	**368192**	**749022**	**70 - 74**	**151251**	**204231**	**355482**
5	61171	57650	118821	40	71474	69255	140729	75	19968	29548	49516
6	59267	56369	115636	41	72137	69827	141964	76	22759	34933	57692
7	59892	57269	117161	42	72149	69261	141410	77	24535	39914	64449
8	60686	57651	118337	43	72680	70647	143327	78	22705	38351	61056
9	62085	59103	121188	44	72491	70008	142499	79	20401	36705	57106
5 - 9	**303101**	**288042**	**591143**	**40 - 44**	**360931**	**348998**	**709929**	**75 - 79**	**110368**	**179451**	**289819**
10	63854	60667	124521	45	72816	70158	142974	80	17409	32928	50337
11	63577	61089	124666	46	61122	60157	121279	81	15823	31531	47354
12	63862	60060	123922	47	61142	60037	121179	82	13612	28699	42311
13	62389	60028	122417	48	58281	57238	115519	83	11720	26758	38478
14	62049	59636	121685	49	51192	50357	101549	84	10251	24044	34295
10 - 14	**315731**	**301480**	**617211**	**45 - 49**	**304553**	**297947**	**602500**	**80 - 84**	**68815**	**143960**	**212775**
15	61595	58881	120476	50	46706	46771	93477	85	8440	20968	29408
16	61078	58139	119217	51	52188	52290	104478	86	6818	18074	24892
17	63568	60580	124148	52	56041	57499	113540	87	5631	15738	21369
18	66572	63611	130183	53	57310	58563	115873	88	4457	12785	17242
19	69383	66609	135992	54	55479	56137	111616	89	3452	10609	14061
15 - 19	**322196**	**307820**	**630016**	**50 - 54**	**267724**	**271260**	**538984**	**85 - 89**	**28798**	**78174**	**106972**
20	71879	69658	141537	55	54023	55684	109707	90	2752	8826	11578
21	72977	70107	143084	56	53774	55877	109651	91	1913	6513	8426
22	73159	70460	143619	57	54729	57309	112038	92	1440	4885	6325
23	73382	70876	144258	58	55114	57413	112527	93	1031	3550	4581
24	75616	72166	147782	59	57048	60625	117673	94	723	2565	3288
20 - 24	**367013**	**353267**	**720280**	**55 - 59**	**274688**	**286908**	**561596**	**90 - 94**	**7859**	**26339**	**34198**
25	78124	75261	153385	60	57172	61243	118415	95	496	1787	2283
26	81094	77239	158333	61	56705	61905	118610	96	290	1269	1559
27	83903	80723	164626	62	53050	58458	111508	97	189	834	1023
28	83193	79831	163024	63	51851	58019	109870	98	136	483	619
29	81811	78442	160253	64	50469	56488	106957	99	63	325	388
25 - 29	**408125**	**391496**	**799621**	**60 - 64**	**269247**	**296113**	**565360**	**95 - 99**	**1174**	**4698**	**5872**
30	81958	79621	161579	65	49598	57476	107074	100	42	182	224
31	81424	78294	159718	66	49381	57773	107154	101	24	97	121
32	82026	79576	161602	67	47808	56866	104674	102	20	58	78
33	80802	77787	158589	68	46182	56518	102700	103	3	51	54
34	79746	76408	156154	69	43809	54729	98538	104 +	7	43	50
30 - 34	**405956**	**391686**	**797642**	**65 - 69**	**236778**	**283362**	**520140**	**100 et +**	**96**	**431**	**527**
								Total	**4899232**	**5122765**	**10021997**

		VALEURS ABSOLUES				EN POURCENTS DE LA POPULATION		
		HOMMES	FEMMES	TOTAL		HOMMES	FEMMES	TOTAL
GRANDS GROUPES D'AGES	0 - 19	1255026	1196252	2451278	0 - 19	25.62	23.35	24.46
	20 - 59	2769820	2709754	5479574	20 - 59	56.54	52.90	54.68
	60 et +	874386	1216759	2091145	60 et +	17.85	23.75	20.87
	20 - 39	1561924	1504641	3066565	20 - 39	31.88	29.37	30.60
	40 - 59	1207896	1205113	2413009	40 - 59	24.65	23.52	24.08
PERSONNES AGEES	70 et +	368361	637284	1005645	70 et +	7.52	12.44	10.03
	80 et +	106742	253602	360344	80 et +	2.18	4.95	3.60
	90 et +	9129	31468	40597	90 et +	0.19	0.61	0.41

COEFF. DEMOGRAPHIQUES	**VIEILLISSEMENT:**	((60 et +)/(0-19))x100	69.67	101.71	85.31
	DEPENDANCE:	(((0-19)+(60 et +))/(20-59))x100	76.88	89.05	82.90
	VIEILLISSEMENT DES ACTIFS POTENTIELS:	((40-59)/(20-39))x100	77.33	80.09	78.69
	INTENSITE DU VIEILLISSEMENT:	((80 et +)/(60 et +))x100	12.21	20.84	17.23
AGE MOYEN			36.34	39.50	37.95

POPULATION PAR AGE ET SEXE P92
1/1/1993 T11R
BELGIQUE

AGE	HOMMES	FEMMES	TOTAL	AGE	HOMMES	FEMMES	TOTAL	AGE	HOMMES	FEMMES	TOTAL
0	65396	61930	127326	35	79528	76320	155848	70	42330	53981	96311
1	64336	61326	125662	36	77805	75754	153559	71	41150	54076	95226
2	63867	60930	124797	37	77019	75242	152261	72	39110	53048	92158
3	62741	59863	122604	38	75885	73614	149499	73	28381	39203	67584
4	62275	59199	121474	39	74774	71970	146744	74	18638	27386	46024
0 - 4	**318615**	**303248**	**621863**	**35 - 39**	**385011**	**372900**	**757911**	**70 - 74**	**169609**	**227694**	**397303**
5	61154	58018	119172	40	74624	71400	146024	75	17257	26532	43789
6	61270	57736	119006	41	71388	69225	140613	76	18682	28629	47311
7	59388	56470	115858	42	71995	69765	141760	77	21124	33671	54795
8	60001	57374	117375	43	72022	69223	141245	78	22593	38271	60864
9	60827	57787	118614	44	72556	70612	143168	79	20749	36563	57312
5 - 9	**302640**	**287385**	**590025**	**40 - 44**	**362585**	**350225**	**712810**	**75 - 79**	**100405**	**163666**	**264071**
10	62227	59245	121472	45	72342	69968	142310	80	18490	34745	53235
11	64025	60826	124851	46	72643	70103	142746	81	15637	30939	46576
12	63764	61269	125033	47	61024	60152	121176	82	14066	29374	43440
13	64073	60253	124326	48	60965	59964	120929	83	11971	26496	38467
14	62613	60223	122836	49	58146	57213	115359	84	10193	24440	34633
10 - 14	**316702**	**301816**	**618518**	**45 - 49**	**325120**	**317400**	**642520**	**80 - 84**	**70357**	**145994**	**216351**
15	62276	59848	122124	50	51064	50350	101414	85	8809	21693	30502
16	61787	59096	120883	51	46619	46765	93384	86	7155	18685	25840
17	61261	58342	119603	52	52018	52227	104245	87	5694	15894	21588
18	63690	60642	124332	53	55867	57464	113331	88	4645	13640	18285
19	66632	63567	130199	54	57076	58510	115586	89	3628	10903	14531
15 - 19	**315646**	**301495**	**617141**	**50 - 54**	**262644**	**265316**	**527960**	**85 - 89**	**29931**	**80815**	**110746**
20	69361	66522	135883	55	55205	56075	111280	90	2762	8882	11644
21	71797	69479	141276	56	53711	55587	109298	91	2155	7257	9412
22	72831	69881	142712	57	53417	55759	109176	92	1472	5269	6741
23	72923	70185	143108	58	54307	57165	111472	93	1097	3883	4980
24	73029	70557	143586	59	54633	57258	111891	94	771	2763	3534
20 - 24	**359941**	**346624**	**706565**	**55 - 59**	**271273**	**281844**	**553117**	**90 - 94**	**8257**	**28054**	**36311**
25	75201	71792	146993	60	56425	60382	116807	95	503	1885	2388
26	77600	74801	152401	61	56495	60970	117465	96	310	1197	1507
27	80567	76866	157433	62	55911	61591	117502	97	174	796	970
28	83381	80397	163778	63	52273	58142	110415	98	108	487	595
29	82742	79596	162338	64	50991	57638	108629	99	76	260	336
25 - 29	**399491**	**383452**	**782943**	**60 - 64**	**272095**	**298723**	**570818**	**95 - 99**	**1171**	**4625**	**5796**
30	81407	78226	159633	65	49439	56071	105510	100	40	158	198
31	81667	79422	161089	66	48517	57001	105518	101	17	80	97
32	81070	78112	159182	67	48203	57238	105441	102	9	43	52
33	81810	79437	161247	68	46537	56267	102804	103	5	32	37
34	80556	77684	158240	69	44797	55841	100638	104 +	1	27	28
30 - 34	**406510**	**392881**	**799391**	**65 - 69**	**237493**	**282418**	**519911**	**100 et +**	**72**	**340**	**412**
								Total	**4915568**	**5136915**	**10052483**

		VALEURS ABSOLUES				EN POURCENTS DE LA POPULATION		
		HOMMES	FEMMES	TOTAL		HOMMES	FEMMES	TOTAL
GRANDS GROUPES D'AGES	0 - 19	1253603	1193944	2447547	0 - 19	25.50	23.24	24.35
	20 - 59	2772575	2710642	5483217	20 - 59	56.40	52.77	54.55
	60 et +	889390	1232329	2121719	60 et +	18.09	23.99	21.11
	20 - 39	1550953	1495857	3046810	20 - 39	31.55	29.12	30.31
	40 - 59	1221622	1214785	2436407	40 - 59	24.85	23.65	24.24
PERSONNES AGEES	70 et +	379802	651188	1030990	70 et +	7.73	12.68	10.26
	80 et +	109788	259828	369616	80 et +	2.23	5.06	3.68
	90 et +	9500	33019	42519	90 et +	0.19	0.64	0.42
COEFF. DEMOGRAPHIQUES	**VIEILLISSEMENT:** ((60 et +)/(0-19))x100					70.95	103.21	86.69
	DEPENDANCE: (((0-19)+(60 et +))/(20-59))x100					77.29	89.51	83.33
	VIEILLISSEMENT DES ACTIFS POTENTIELS: ((40-59)/(20-39))x100					78.77	81.21	79.97
	INTENSITE DU VIEILLISSEMENT: ((80 et +)/(60 et +))x100					12.34	21.08	17.42
AGE MOYEN						36.49	39.64	38.10

POPULATION PAR AGE ET SEXE
1/1/1994
BELGIQUE

P92
T11R

AGE	HOMMES	FEMMES	TOTAL	AGE	HOMMES	FEMMES	TOTAL	AGE	HOMMES	FEMMES	TOTAL
0	65551	62071	127622	35	80314	77574	157888	70	43312	55094	98406
1	65342	61912	127254	36	79320	76256	155576	71	40752	53147	93899
2	64435	61456	125891	37	77642	75707	153349	72	39447	53114	92561
3	64002	61048	125050	38	76880	75204	152084	73	37315	51982	89297
4	62752	59879	122631	39	75759	73584	149343	74	26939	38308	65247
0 - 4	**322082**	**306366**	**628448**	**35 - 39**	**389915**	**378325**	**768240**	**70 - 74**	**187765**	**251645**	**439410**
5	62356	59274	121630	40	74639	71888	146527	75	17586	26672	44258
6	61249	58096	119345	41	74490	71348	145838	76	16165	25734	41899
7	61386	57837	119223	42	71272	69181	140453	77	17364	27632	44996
8	59497	56581	116078	43	71857	69715	141572	78	19482	32332	51814
9	60145	57505	117650	44	71897	69193	141090	79	20669	36524	57193
5 - 9	**304633**	**289293**	**593926**	**40 - 44**	**364155**	**351325**	**715480**	**75 - 79**	**91266**	**148894**	**240160**
10	60976	57946	118922	45	72407	70576	142983	80	18824	34655	53479
11	62403	59410	121813	46	72166	69901	142067	81	16624	32686	49310
12	64211	61004	125215	47	72446	70050	142496	82	13916	28866	42782
13	63979	61457	125436	48	60853	60085	120938	83	12383	27162	39545
14	64285	60444	124729	49	60811	59926	120737	84	10429	24242	34671
10 - 14	**315854**	**300261**	**616115**	**45 - 49**	**338683**	**330538**	**669221**	**80 - 84**	**72176**	**147611**	**219787**
15	62840	60435	123275	50	57966	57180	115146	85	8769	22093	30862
16	62466	60057	122523	51	50948	50327	101275	86	7482	19367	26849
17	61971	59298	121269	52	46504	46738	93242	87	5987	16461	22448
18	61392	58440	119832	53	51880	52211	104091	88	4706	13809	18515
19	63770	60630	124400	54	55647	57418	113065	89	3787	11656	15443
15 - 19	**312439**	**298860**	**611299**	**50 - 54**	**262945**	**263874**	**526819**	**85 - 89**	**30731**	**83386**	**114117**
20	66639	63517	130156	55	56787	58435	115222	90	2907	9149	12056
21	69302	66389	135691	56	54892	55980	110872	91	2170	7323	9493
22	71671	69272	140943	57	53363	55476	108839	92	1663	5884	7547
23	72621	69607	142228	58	53024	55629	108653	93	1125	4194	5319
24	72592	69899	142491	59	53849	57014	110863	94	823	3033	3856
20 - 24	**352825**	**338684**	**691509**	**55 - 59**	**271915**	**282534**	**554449**	**90 - 94**	**8688**	**29583**	**38271**
25	72650	70222	142872	60	54062	57042	111104	95	538	2040	2578
26	74779	71407	146186	61	55773	60117	115890	96	319	1273	1592
27	77138	74458	151596	62	55726	60675	116401	97	188	760	948
28	80097	76572	156669	63	55098	61252	116350	98	105	470	575
29	82935	80155	163090	64	51428	57768	109196	99	62	264	326
25 - 29	**387599**	**372814**	**760413**	**60 - 64**	**272087**	**296854**	**568941**	**95 - 99**	**1212**	**4807**	**6019**
30	82359	79369	161728	65	49972	57218	107190	100	50	133	183
31	81105	78029	159134	66	48385	55623	104008	101	16	70	86
32	81353	79250	160603	67	47387	56493	103880	102	6	43	49
33	80826	77964	158790	68	46951	56649	103600	103	2	28	30
34	81575	79319	160894	69	45172	55613	100785	104 +	1	10	11
30 - 34	**407218**	**393931**	**801149**	**65 - 69**	**237867**	**281596**	**519463**	**100 et +**	**75**	**284**	**359**
								Total	**4932130**	**5151465**	**10083595**

		VALEURS ABSOLUES			EN POURCENTS DE LA POPULATION			
		HOMMES	FEMMES	TOTAL		HOMMES	FEMMES	TOTAL
GRANDS GROUPES D'AGES	0 - 19	1255008	1194780	2449788	0 - 19	25.45	23.19	24.29
	20 - 59	2775255	2712025	5487280	20 - 59	56.27	52.65	54.42
	60 et +	901867	1244660	2146527	60 et +	18.29	24.16	21.29
	20 - 39	1537557	1483754	3021311	20 - 39	31.17	28.80	29.96
	40 - 59	1237698	1228271	2465969	40 - 59	25.09	23.84	24.46
PERSONNES AGEES	70 et +	391913	666210	1058123	70 et +	7.95	12.93	10.49
	80 et +	112882	265671	378553	80 et +	2.29	5.16	3.75
	90 et +	9975	34674	44649	90 et +	0.20	0.67	0.44
COEFF. DEMOGRAPHIQUES	**VIEILLISSEMENT:**	((60 et +)/(0-19))x100				71.86	104.17	87.62
	DEPENDANCE:	(((0-19)+(60 et +))/(20-59))x100				77.72	89.95	83.76
	VIEILLISSEMENT DES ACTIFS POTENTIELS:	((40-59)/(20-39))x100				80.50	82.78	81.62
	INTENSITE DU VIEILLISSEMENT:	((80 et +)/(60 et +))x100				12.52	21.34	17.64
AGE MOYEN						36.64	39.77	38.24

POPULATION PAR AGE ET SEXE
1/1/1995
BELGIQUE

P92
T11R

AGE	HOMMES	FEMMES	TOTAL	AGE	HOMMES	FEMMES	TOTAL	AGE	HOMMES	FEMMES	TOTAL
0	65470	61981	127451	35	81340	79194	160534	70	43700	54889	98589
1	65510	62066	127576	36	80085	77489	157574	71	41725	54260	95985
2	65332	61956	127288	37	79161	76206	155367	72	39099	52229	91328
3	64577	61578	126155	38	77492	75665	153157	73	37665	52077	89742
4	64002	61057	125059	39	76729	75158	151887	74	35413	50784	86197
0 - 4	**324891**	**308638**	**633529**	**35 - 39**	**394807**	**383712**	**778519**	**70 - 74**	**197602**	**264239**	**461841**
5	62831	59949	122780	40	75599	73489	149088	75	25419	37304	62723
6	62451	59347	121798	41	74513	71834	146347	76	16486	25887	42373
7	61362	58190	119552	42	74333	71285	145618	77	15043	24866	39909
8	61488	57948	119436	43	71157	69146	140303	78	16038	26574	42612
9	59637	56718	116355	44	71722	69675	141397	79	17854	30906	48760
5 - 9	**307769**	**292152**	**599921**	**40 - 44**	**367324**	**355429**	**722753**	**75 - 79**	**90840**	**145537**	**236377**
10	60294	57661	117955	45	71753	69164	140917	80	18772	34658	53430
11	61161	58128	119289	46	72232	70512	142744	81	16941	32645	49586
12	62594	59593	122187	47	71970	69837	141807	82	14809	30536	45345
13	64426	61187	125613	48	72177	69932	142109	83	12267	26736	39003
14	64191	61641	125832	49	60707	60054	120761	84	10800	24893	35693
10 - 14	**312666**	**298210**	**610876**	**45 - 49**	**348839**	**339499**	**688338**	**80 - 84**	**73589**	**149468**	**223057**
15	64471	60651	125122	50	60613	59881	120494	85	8987	21953	30940
16	63032	60645	123677	51	57805	57134	114939	86	7459	19765	27224
17	62646	60253	122899	52	50805	50281	101086	87	6273	17094	23367
18	62101	59393	121494	53	46422	46758	93180	88	4959	14330	19289
19	61480	58440	119920	54	51698	52185	103883	89	3848	11829	15677
15 - 19	**313730**	**299382**	**613112**	**50 - 54**	**267343**	**266239**	**533582**	**85 - 89**	**31526**	**84971**	**116497**
20	63797	60613	124410	55	55378	57349	112727	90	3042	9803	12845
21	66610	63425	130035	56	56460	58326	114786	91	2290	7560	9850
22	69196	66226	135422	57	54540	55871	110411	92	1679	5954	7633
23	71478	69044	140522	58	52978	55356	108334	93	1273	4693	5966
24	72316	69351	141667	59	52592	55492	108084	94	845	3279	4124
20 - 24	**343397**	**328659**	**672056**	**55 - 59**	**271948**	**282394**	**554342**	**90 - 94**	**9129**	**31289**	**40418**
25	72232	69587	141819	60	53301	56805	110106	95	577	2252	2829
26	72266	69878	142144	61	53468	56809	110277	96	340	1388	1728
27	74412	71133	145545	62	55034	59836	114870	97	194	816	1010
28	76729	74183	150912	63	54941	60357	115298	98	110	454	564
29	79699	76358	156057	64	54214	60857	115071	99	71	258	329
25 - 29	**375338**	**361139**	**736477**	**60 - 64**	**270958**	**294664**	**565622**	**95 - 99**	**1292**	**5168**	**6460**
30	82553	79917	162470	65	50420	57355	107775	100	48	131	179
31	82069	79159	161228	66	48931	56770	105701	101	33	64	97
32	80781	77860	158641	67	47287	55146	102433	102	6	38	44
33	81144	79113	160257	68	46186	55930	102116	103	1	24	25
34	80567	77834	158401	69	45602	56006	101608	104 +	1	9	10
30 - 34	**407114**	**393883**	**800997**	**65 - 69**	**238426**	**281207**	**519633**	**100 et +**	**89**	**266**	**355**
								Total	**4948617**	**5166145**	**10114762**

		VALEURS ABSOLUES				EN POURCENTS DE LA POPULATION		
		HOMMES	FEMMES	TOTAL		HOMMES	FEMMES	TOTAL
GRANDS GROUPES D'AGES	0 - 19	1259056	1198382	2457438	0 - 19	25.44	23.20	24.30
	20 - 59	2776110	2710954	5487064	20 - 59	56.10	52.48	54.25
	60 et +	913451	1256809	2170260	60 et +	18.46	24.33	21.46
	20 - 39	1520656	1467393	2988049	20 - 39	30.73	28.40	29.54
	40 - 59	1255454	1243561	2499015	40 - 59	25.37	24.07	24.71
PERSONNES AGEES	70 et +	404067	680938	1085005	70 et +	8.17	13.18	10.73
	80 et +	115625	271162	386787	80 et +	2.34	5.25	3.82
	90 et +	10510	36723	47233	90 et +	0.21	0.71	0.47

COEFF. DEMOGRAPHIQUES	**VIEILLISSEMENT:**	((60 et +)/(0-19))x100	72.55	104.88	88.31
	DEPENDANCE:	(((0-19)+(60 et +))/(20-59))x100	78.26	90.57	84.34
	VIEILLISSEMENT DES ACTIFS POTENTIELS:	((40-59)/(20-39))x100	82.56	84.75	83.63
	INTENSITE DU VIEILLISSEMENT:	((80 et +)/(60 et +))x100	12.66	21.58	17.82
AGE MOYEN			36.79	39.92	38.39

POPULATION PAR AGE ET SEXE
1/1/1996
BELGIQUE

P92
T11R

AGE	HOMMES	FEMMES	TOTAL	AGE	HOMMES	FEMMES	TOTAL	AGE	HOMMES	FEMMES	TOTAL
0	65165	61684	126849	35	80310	77699	158009	70	44145	55292	99437
1	65445	61989	127434	36	81116	79098	160214	71	42127	54080	96207
2	65514	62121	127635	37	79907	77429	157336	72	40059	53343	93402
3	65382	61994	127376	38	79015	76169	155184	73	37362	51237	88599
4	64583	61588	126171	39	77336	75612	152948	74	35774	50907	86681
0 - 4	**326089**	**309376**	**635465**	**35 - 39**	**397684**	**386007**	**783691**	**70 - 74**	**199467**	**264859**	**464326**
5	64073	61120	125193	40	76551	75045	151596	75	33413	49456	82869
6	62922	60018	122940	41	75453	73422	148875	76	23828	36204	60032
7	62564	59435	121999	42	74359	71768	146127	77	15352	25032	40384
8	61463	58295	119758	43	74180	71232	145412	78	13915	23944	37859
9	61624	58085	119709	44	71042	69121	140163	79	14724	25443	40167
5 - 9	**312646**	**296953**	**609599**	**40 - 44**	**371585**	**360588**	**732173**	**75 - 79**	**101232**	**160079**	**261311**
10	59785	56877	116662	45	71579	69637	141216	80	16246	29375	45621
11	60478	57839	118317	46	71582	69106	140688	81	16915	32688	49603
12	61321	58322	119643	47	72033	70448	142481	82	15106	30542	45648
13	62813	59783	122596	48	71697	69709	141406	83	13068	28319	41387
14	64641	61370	126011	49	71938	69855	141793	84	10713	24545	35258
10 - 14	**309038**	**294191**	**603229**	**45 - 49**	**358829**	**348755**	**707584**	**80 - 84**	**72048**	**145469**	**217517**
15	64409	61844	126253	50	60518	60014	120532	85	9316	22580	31896
16	64655	60856	125511	51	60438	59820	120258	86	7656	19676	27332
17	63210	60844	124054	52	57617	57063	114680	87	6259	17482	23741
18	62768	60337	123105	53	50693	50285	100978	88	5208	14911	20119
19	62187	59386	121573	54	46298	46767	93065	89	4064	12300	16364
15 - 19	**317229**	**303267**	**620496**	**50 - 54**	**275564**	**273949**	**549513**	**85 - 89**	**32503**	**86949**	**119452**
20	61516	58432	119948	55	51467	52140	103607	90	3098	9973	13071
21	63786	60556	124342	56	55070	57247	112317	91	2399	8116	10515
22	66537	63297	129834	57	56097	58204	114301	92	1776	6161	7937
23	69027	66043	135070	58	54153	55750	109903	93	1286	4761	6047
24	71192	68796	139988	59	52557	55230	107787	94	959	3678	4637
20 - 24	**332058**	**317124**	**649182**	**55 - 59**	**269344**	**278571**	**547915**	**90 - 94**	**9518**	**32689**	**42207**
25	71973	69065	141038	60	52076	55295	107371	95	593	2441	3034
26	71862	69259	141121	61	52732	56574	109306	96	366	1544	1910
27	71934	69637	141571	62	52787	56559	109346	97	204	895	1099
28	74094	70919	145013	63	54279	59532	113811	98	113	493	606
29	76388	73990	150378	64	54088	59986	114074	99	68	254	322
25 - 29	**366251**	**352870**	**719121**	**60 - 64**	**265962**	**287946**	**553908**	**95 - 99**	**1344**	**5627**	**6971**
30	79361	76148	155509	65	53158	60421	113579	100	55	134	189
31	82267	79701	161968	66	49390	56915	106305	101	22	63	85
32	81759	78980	160739	67	47846	56292	104138	102	12	44	56
33	80564	77724	158288	68	46118	54618	100736	103	2	25	27
34	80915	78995	159910	69	44890	55315	100205	104 +	0	8	8
30 - 34	**404866**	**391548**	**796414**	**65 - 69**	**241402**	**283561**	**524963**	**100 et +**	**91**	**274**	**365**
								Total	**4964750**	**5180652**	**10145402**

		VALEURS ABSOLUES				EN POURCENTS DE LA POPULATION		
		HOMMES	FEMMES	TOTAL		HOMMES	FEMMES	TOTAL
GRANDS GROUPES D'AGES	0 - 19	1265002	1203787	2468789	0 - 19	25.48	23.24	24.33
	20 - 59	2776181	2709412	5485593	20 - 59	55.92	52.30	54.07
	60 et +	923567	1267453	2191020	60 et +	18.60	24.47	21.60
	20 - 39	1500859	1447549	2948408	20 - 39	30.23	27.94	29.06
	40 - 59	1275322	1261863	2537185	40 - 59	25.69	24.36	25.01
PERSONNES AGEES	70 et +	416203	695946	1112149	70 et +	8.38	13.43	10.96
	80 et +	115504	271008	386512	80 et +	2.33	5.23	3.81
	90 et +	10953	38590	49543	90 et +	0.22	0.74	0.49

COEFF. DEMOGRAPHIQUES	**VIEILLISSEMENT:**	((60 et +)/(0-19))x100	73.01	105.29	88.75
	DEPENDANCE:	(((0-19)+(60 et +))/(20-59))x100	78.83	91.21	84.95
	VIEILLISSEMENT DES ACTIFS POTENTIELS:	((40-59)/(20-39))x100	84.97	87.17	86.05
	INTENSITE DU VIEILLISSEMENT:	((80 et +)/(60 et +))x100	12.51	21.38	17.64
AGE MOYEN			36.94	40.06	38.53

POPULATION PAR AGE ET SEXE P92
1/1/1997 T11R
BELGIQUE

AGE	HOMMES	FEMMES	TOTAL	AGE	HOMMES	FEMMES	TOTAL	AGE	HOMMES	FEMMES	TOTAL
0	64681	61227	125908	35	80688	78868	159556	70	43484	54631	98115
1	65155	61705	126860	36	80065	77596	157661	71	42585	54493	97078
2	65467	62053	127520	37	80943	79029	159972	72	40476	53185	93661
3	65572	62168	127740	38	79741	77371	157112	73	38312	52352	90664
4	65297	61928	127225	39	78860	76119	154979	74	35515	50115	85630
0 - 4	**326172**	**309081**	**635253**	**35 - 39**	**400297**	**388983**	**789280**	**70 - 74**	**200372**	**264776**	**465148**
5	64628	61653	126281	40	77149	75490	152639	75	33783	49608	83391
6	64159	61181	125340	41	76386	74962	151348	76	31324	48004	79328
7	63032	60104	123136	42	75279	73343	148622	77	22189	35008	57197
8	62664	59535	122199	43	74207	71712	145919	78	14210	24124	38334
9	61590	58424	120014	44	74029	71190	145219	79	12792	22957	35749
5 - 9	**316073**	**300897**	**616970**	**40 - 44**	**377050**	**366697**	**743747**	**75 - 79**	**114298**	**179701**	**293999**
10	61767	58244	120011	45	70914	69097	140011	80	13420	24226	37646
11	59968	57059	117027	46	71405	69570	140975	81	14664	27752	42416
12	60676	58033	118709	47	71387	69050	140437	82	15099	30620	45719
13	61549	58526	120075	48	71760	70318	142078	83	13343	28370	41713
14	63035	59971	123006	49	71460	69626	141086	84	11423	26036	37459
10 - 14	**306995**	**291833**	**598828**	**45 - 49**	**356926**	**347661**	**704587**	**80 - 84**	**67949**	**137004**	**204953**
15	64860	61571	126431	50	71658	69771	141429	85	9257	22306	31563
16	64598	62044	126642	51	60352	59962	120314	86	7944	20274	28218
17	64823	61050	125873	52	60234	59737	119971	87	6436	17437	23873
18	63334	60927	124261	53	57461	57040	114501	88	5204	15282	20486
19	62846	60315	123161	54	50540	50279	100819	89	4277	12825	17102
15 - 19	**320461**	**305907**	**626368**	**50 - 54**	**300245**	**296789**	**597034**	**85 - 89**	**33118**	**88124**	**121242**
20	62216	59370	121586	55	46128	46759	92887	90	3281	10389	13670
21	61516	58385	119901	56	51199	52062	103261	91	2451	8276	10727
22	63735	60471	124206	57	54728	57133	111861	92	1866	6627	8493
23	66401	63148	129549	58	55701	58074	113775	93	1367	4939	6306
24	68766	65842	134608	59	53731	55624	109355	94	971	3741	4712
20 - 24	**322634**	**307216**	**629850**	**55 - 59**	**261487**	**269652**	**531139**	**90 - 94**	**9936**	**33972**	**43908**
25	70868	68522	139390	60	52050	55038	107088	95	675	2750	3425
26	71621	68758	140379	61	51539	55081	106620	96	375	1683	2058
27	71546	69034	140580	62	52077	56330	108407	97	221	1007	1228
28	71646	69450	141096	63	52095	56290	108385	98	116	546	662
29	73836	70780	144616	64	53458	59173	112631	99	69	276	345
25 - 29	**359517**	**346544**	**706061**	**60 - 64**	**261219**	**281912**	**543131**	**95 - 99**	**1456**	**6262**	**7718**
30	76097	73794	149891	65	53063	59571	112634	100	53	132	185
31	79114	75958	155072	66	52086	59957	112043	101	34	68	102
32	81956	79514	161470	67	48319	56450	104769	102	8	40	48
33	81551	78836	160387	68	46687	55764	102451	103	4	14	18
34	80326	77606	157932	69	44854	54040	98894	104 +	1	8	9
30 - 34	**399044**	**385708**	**784752**	**65 - 69**	**245009**	**285782**	**530791**	**100 et +**	**100**	**262**	**362**
								Total	**4980358**	**5194763**	**10175121**

		VALEURS ABSOLUES				EN POURCENTS DE LA POPULATION		
		HOMMES	FEMMES	TOTAL		HOMMES	FEMMES	TOTAL
GRANDS GROUPES D'AGES	0 - 19	1269701	1207718	2477419	0 - 19	25.49	23.25	24.35
	20 - 59	2777200	2709250	5486450	20 - 59	55.76	52.15	53.92
	60 et +	933457	1277795	2211252	60 et +	18.74	24.60	21.73
	20 - 39	1481492	1428451	2909943	20 - 39	29.75	27.50	28.60
	40 - 59	1295708	1280799	2576507	40 - 59	26.02	24.66	25.32
PERSONNES AGEES	70 et +	427229	710101	1137330	70 et +	8.58	13.67	11.18
	80 et +	112559	265624	378183	80 et +	2.26	5.11	3.72
	90 et +	11492	40496	51988	90 et +	0.23	0.78	0.51

COEFF. DEMOGRAPHIQUES	**VIEILLISSEMENT:**	((60 et +)/(0-19))x100	73.52	105.80	89.26
	DEPENDANCE:	(((0-19)+(60 et +)) (20-59))x100	79.33	91.74	85.46
	VIEILLISSEMENT DES ACTIFS POTENTIELS:	((40-59)/(20-39))x100	87.46	89.66	88.54
	INTENSITE DU VIEILLISSEMENT:	((80 et +)/(60 et +))x100	12.06	20.79	17.10
AGE MOYEN			37.09	40.21	38.68

POPULATION PAR AGE ET SEXE
1/1/1998
BELGIQUE

P92
T11R

AGE	HOMMES	FEMMES	TOTAL	AGE	HOMMES	FEMMES	TOTAL	AGE	HOMMES	FEMMES	TOTAL
0	64057	60632	124689	35	80091	77480	157571	70	43478	53392	96870
1	64687	61263	125950	36	80468	78773	159241	71	41977	53865	95842
2	65189	61779	126968	37	79875	77517	157392	72	40945	53612	94557
3	65535	62108	127643	38	80783	78963	159746	73	38739	52220	90959
4	65495	62103	127598	39	79571	77307	156878	74	36449	51230	87679
0 - 4	**324963**	**307885**	**632848**	**35 - 39**	**400788**	**390040**	**790828**	**70 - 74**	**201588**	**264319**	**465907**
5	65298	61924	127222	40	78675	75998	154673	75	33570	48867	82437
6	64718	61716	126434	41	76977	75399	152376	76	31696	48187	79883
7	64262	61261	125523	42	76197	74868	151065	77	29170	46422	75592
8	63129	60201	123330	43	75112	73277	148389	78	20533	33732	54265
9	62796	59662	122458	44	74063	71669	145732	79	13075	23148	36223
5 - 9	**320203**	**304764**	**624967**	**40 - 44**	**381024**	**371211**	**752235**	**75 - 79**	**128044**	**200356**	**328400**
10	61731	58579	120310	45	73873	71153	145026	80	11675	21887	33562
11	61944	58425	120369	46	70759	69045	139804	81	12136	22929	35065
12	60164	57258	117422	47	71210	69507	140717	82	13116	26039	39155
13	60901	58232	119133	48	71119	68930	140049	83	13352	28481	41833
14	61776	58724	120500	49	71524	70234	141758	84	11675	26123	37798
10 - 14	**306516**	**291218**	**597734**	**45 - 49**	**358485**	**348869**	**707354**	**80 - 84**	**61954**	**125459**	**187413**
15	63258	60174	123432	50	71180	69536	140716	85	9880	23697	33577
16	65055	61769	126824	51	71409	69675	141084	86	7906	20065	27971
17	64765	62233	126998	52	60157	59884	120041	87	6688	18002	24690
18	64934	61125	126059	53	60062	59703	119765	88	5362	15272	20634
19	63411	60901	124312	54	57258	57009	114267	89	4282	13171	17453
15 - 19	**321423**	**306202**	**627625**	**50 - 54**	**320066**	**315807**	**635873**	**85 - 89**	**34118**	**90207**	**124325**
20	62866	60286	123152	55	50339	50255	100594	90	3461	10854	14315
21	62208	59312	121520	56	45926	46719	92645	91	2600	8638	11238
22	61474	58308	119782	57	50900	51974	102874	92	1911	6774	8685
23	63619	60356	123975	58	54355	57010	111365	93	1440	5322	6762
24	66176	62980	129156	59	55270	57937	113207	94	1033	3889	4922
20 - 24	**316343**	**301242**	**617585**	**55 - 59**	**256790**	**263895**	**520685**	**90 - 94**	**10445**	**35477**	**45922**
25	68465	65602	134067	60	53220	55435	108655	95	685	2807	3492
26	70531	68233	138764	61	51526	54830	106356	96	431	1905	2336
27	71323	68555	139878	62	50920	54854	105774	97	226	1100	1326
28	71272	68861	140133	63	51412	56067	107479	98	128	623	751
29	71415	69335	140750	64	51339	55970	107309	99	72	309	381
25 - 29	**353006**	**340586**	**693592**	**60 - 64**	**258417**	**277156**	**535573**	**95 - 99**	**1542**	**6744**	**8286**
30	73621	70639	144260	65	52459	58772	111231	100	50	146	196
31	75894	73618	149512	66	52021	59132	111153	101	22	68	90
32	78842	75778	154620	67	50972	59467	110439	102	13	43	56
33	81749	79360	161109	68	47177	55934	103111	103	3	13	16
34	81322	78710	160032	69	45433	55184	100617	104 +	1	5	6
30 - 34	**391428**	**378105**	**769533**	**65 - 69**	**248062**	**288489**	**536551**	**100 et +**	**89**	**275**	**364**
								Total	**4995294**	**5208306**	**10203600**

		VALEURS ABSOLUES				EN POURCENTS DE LA POPULATION		
		HOMMES	FEMMES	TOTAL		HOMMES	FEMMES	TOTAL
GRANDS GROUPES D'AGES	0 - 19	1273105	1210069	2483174	0 - 19	25.49	23.23	24.34
	20 - 59	2777930	2709755	5487685	20 - 59	55.61	52.03	53.78
	60 et +	944259	1288482	2232741	60 et +	18.90	24.74	21.88
	20 - 39	1461565	1409973	2871538	20 - 39	29.26	27.07	28.14
	40 - 59	1316365	1299782	2616147	40 - 59	26.35	24.96	25.64
PERSONNES AGEES	70 et +	437780	722837	1160617	70 et +	8.76	13.88	11.37
	80 et +	108148	258162	366310	80 et +	2.16	4.96	3.59
	90 et +	12076	42496	54572	90 et +	0.24	0.82	0.53
COEFF. DEMOGRAPHIQUES	**VIEILLISSEMENT:**	((60 et +)/(0-19))x100				74.17	106.48	89.91
	DEPENDANCE:	(((0-19)+(60 et +))/(20-59))x100				79.82	92.21	85.94
	VIEILLISSEMENT DES ACTIFS POTENTIELS:	((40-59)/(20-39))x100				90.07	92.18	91.11
	INTENSITE DU VIEILLISSEMENT:	((80 et +)/(60 et +))x100				11.45	20.04	16.41
AGE MOYEN						37.25	40.36	38.84

POPULATION PAR AGE ET SEXE
1/1/1999
BELGIQUE

P92
T11R

AGE	HOMMES	FEMMES	TOTAL	AGE	HOMMES	FEMMES	TOTAL	AGE	HOMMES	FEMMES	TOTAL
0	63326	59930	123256	35	81096	78578	159674	70	44069	54537	98606
1	64079	60682	124761	36	79866	77385	157251	71	41999	52664	94663
2	64734	61347	126081	37	80302	78701	159003	72	40390	53018	93408
3	65269	61844	127113	38	79701	77440	157141	73	39216	52662	91878
4	65467	62052	127519	39	80617	78889	159506	74	36884	51128	88012
0 - 4	**322875**	**305855**	**628730**	**35 - 39**	**401582**	**390993**	**792575**	**70 - 74**	**202558**	**264009**	**466567**
5	65502	62108	127610	40	79374	77172	156546	75	34484	49982	84466
6	65321	61926	127247	41	78504	75910	154414	76	31523	47500	79023
7	64829	61797	126626	42	76781	75300	152081	77	29540	46634	76174
8	64352	61328	125680	43	76014	74787	150801	78	26992	44735	71727
9	63260	60325	123585	44	74950	73225	148175	79	18884	32363	51247
5 - 9	**323264**	**307484**	**630748**	**40 - 44**	**385623**	**376394**	**762017**	**75 - 79**	**141423**	**221214**	**362637**
10	62937	59813	122750	45	73913	71634	145547	80	11944	22090	34034
11	61909	58756	120665	46	73690	71087	144777	81	10571	20745	31316
12	62138	58623	120761	47	70582	68996	139578	82	10871	21555	32426
13	60389	57463	117852	48	70941	69379	140320	83	11620	24264	35884
14	61129	58427	119556	49	70892	68857	139749	84	11700	26264	37964
10 - 14	**308502**	**293082**	**601584**	**45 - 49**	**360018**	**349953**	**709971**	**80 - 84**	**56706**	**114918**	**171624**
15	62006	58938	120944	50	71247	70146	141393	85	10108	23816	33924
16	63457	60376	123833	51	70937	69435	140372	86	8447	21350	29797
17	65223	61956	127179	52	71132	69554	140686	87	6665	17847	24512
18	64875	62300	127175	53	59994	59857	119851	88	5577	15797	21374
19	64998	61092	126090	54	59843	59659	119502	89	4423	13191	17614
15 - 19	**320559**	**304662**	**625221**	**50 - 54**	**333153**	**328651**	**661804**	**85 - 89**	**35220**	**92001**	**127221**
20	63424	60867	124291	55	57002	56956	113958	90	3472	11168	14640
21	62846	60214	123060	56	50103	50199	100302	91	2745	9042	11787
22	62156	59228	121384	57	45696	46670	92366	92	2027	7082	9109
23	61371	58212	119583	58	50573	51877	102450	93	1477	5451	6928
24	63416	60224	123640	59	53950	56882	110832	94	1089	4197	5286
20 - 24	**313213**	**298745**	**611958**	**55 - 59**	**257324**	**262584**	**519908**	**90 - 94**	**10810**	**36940**	**47750**
25	65907	62775	128682	60	54748	57733	112481	95	732	2929	3661
26	68151	65351	133502	61	52693	55229	107922	96	439	1958	2397
27	70250	68043	138293	62	50919	54610	105529	97	263	1258	1521
28	71059	68400	139459	63	50295	54607	104902	98	132	683	815
29	71051	68756	139807	64	50685	55752	106437	99	77	359	436
25 - 29	**346418**	**333325**	**679743**	**60 - 64**	**259340**	**277931**	**537271**	**95 - 99**	**1643**	**7187**	**8830**
30	71221	69209	140430	65	50407	55609	106016	100	54	164	218
31	73481	70511	143992	66	51449	58347	109796	101	20	74	94
32	75661	73469	149130	67	50937	58667	109604	102	9	46	55
33	78672	75651	154323	68	49783	58926	108709	103	4	14	18
34	81521	79227	160748	69	45934	55368	101302	104 +	1	5	6
30 - 34	**380556**	**368067**	**748623**	**65 - 69**	**248510**	**286917**	**535427**	**100 et +**	**88**	**303**	**391**
								Total	**5009385**	**5221215**	**10230600**

		VALEURS ABSOLUES				EN POURCENTS DE LA POPULATION		
		HOMMES	FEMMES	TOTAL		HOMMES	FEMMES	TOTAL
GRANDS GROUPES D'AGES	0 - 19	1275200	1211083	2486283	0 - 19	25.46	23.20	24.30
	20 - 59	2777887	2708712	5486599	20 - 59	55.45	51.88	53.63
	60 et +	956298	1301420	2257718	60 et +	19.09	24.93	22.07
	20 - 39	1441769	1391130	2832899	20 - 39	28.78	26.64	27.69
	40 - 59	1336118	1317582	2653700	40 - 59	26.67	25.24	25.94
PERSONNES AGEES	70 et +	448448	736572	1185020	70 et +	8.95	14.11	11.58
	80 et +	104467	251349	355816	80 et +	2.09	4.81	3.48
	90 et +	12541	44430	56971	90 et +	0.25	0.85	0.56

COEFF. DEMOGRAPHIQUES	**VIEILLISSEMENT:**	((60 et +)/(0-19))x100	74.99	107.46	90.81
	DEPENDANCE:	(((0-19)+(60 et +))/(20-59))x100	80.33	92.76	86.47
	VIEILLISSEMENT DES ACTIFS POTENTIELS:	((40-59)/(20-39))x100	92.67	94.71	93.67
	INTENSITE DU VIEILLISSEMENT:	((80 et +)/(60 et +))x100	10.92	19.31	15.76
AGE MOYEN			37.41	40.52	39.00

POPULATION PAR AGE ET SEXE
1/1/2000
BELGIQUE

P92
T11R

AGE	HOMMES	FEMMES	TOTAL	AGE	HOMMES	FEMMES	TOTAL	AGE	HOMMES	FEMMES	TOTAL
0	62500	59156	121656	35	81294	79081	160375	70	44579	54735	99314
1	63363	59995	123358	36	80879	78478	159357	71	42598	53808	96406
2	64140	60777	124917	37	79696	77319	157015	72	40439	51860	92299
3	64824	61421	126245	38	80150	78634	158784	73	38715	52104	90819
4	65211	61800	127011	39	79519	77361	156880	74	37368	51585	88953
0 - 4	**320038**	**303149**	**623187**	**35 - 39**	**401538**	**390873**	**792411**	**70 - 74**	**203699**	**264092**	**467791**
5	65481	62063	127544	40	80421	78745	159166	75	34920	49912	84832
6	65530	62114	127644	41	79192	77071	156263	76	32408	48612	81020
7	65371	61955	127326	42	78311	75813	154124	77	29404	46002	75406
8	64926	61890	126816	43	76592	75213	151805	78	27356	44975	72331
9	64477	61449	125926	44	75842	74724	150566	79	24821	42923	67744
5 - 9	**325785**	**309471**	**635256**	**40 - 44**	**390358**	**381566**	**771924**	**75 - 79**	**148909**	**232424**	**381333**
10	63399	60469	123868	45	74788	73182	147970	80	17247	30884	48131
11	63113	59986	123099	46	73735	71566	145301	81	10824	20960	31784
12	62102	58951	121053	47	73487	71023	144510	82	9482	19533	29015
13	62361	58827	121188	48	70332	68882	139214	83	9646	20126	29772
14	60615	57663	118278	49	70714	69300	140014	84	10199	22420	32619
10 - 14	**311590**	**295896**	**607486**	**45 - 49**	**363056**	**353953**	**717009**	**80 - 84**	**57398**	**113923**	**171321**
15	61360	58639	119999	50	70623	68777	139400	85	10144	23980	34124
16	62212	59151	121363	51	71009	70046	141055	86	8653	21496	30149
17	63629	60566	124195	52	70665	69311	139976	87	7129	19023	26152
18	65335	62019	127354	53	70885	69486	140371	88	5568	15693	21261
19	64936	62249	127185	54	59785	59818	119603	89	4605	13672	18277
15 - 19	**317472**	**302624**	**620096**	**50 - 54**	**342967**	**337438**	**680405**	**85 - 89**	**36099**	**93864**	**129963**
20	64997	61053	126050	55	59571	59593	119164	90	3591	11209	14800
21	63400	60790	124190	56	56711	56869	113580	91	2762	9323	12085
22	62783	60091	122874	57	49837	50133	99970	92	2144	7427	9571
23	62039	59118	121157	58	45441	46613	92054	93	1565	5711	7276
24	61181	58098	119279	59	50217	51779	101996	94	1121	4309	5430
20 - 24	**314400**	**299150**	**613550**	**55 - 59**	**261777**	**264987**	**526764**	**90 - 94**	**11183**	**37979**	**49162**
25	63164	60055	123219	60	53454	56687	110141	95	773	3170	3943
26	65624	62551	128175	61	54210	57512	111722	96	470	2055	2525
27	67892	65193	133085	62	52081	55010	107091	97	270	1300	1570
28	70008	67893	137901	63	50307	54373	104680	98	154	791	945
29	70849	68309	139158	64	49609	54311	103920	99	80	396	476
25 - 29	**337537**	**324001**	**661538**	**60 - 64**	**259661**	**277893**	**537554**	**95 - 99**	**1747**	**7712**	**9459**
30	70870	68640	139510	65	49780	55396	105176	100	57	193	250
31	71100	69095	140195	66	49470	55226	104696	101	22	79	101
32	73311	70407	143718	67	50401	57900	108301	102	8	43	51
33	75525	73357	148882	68	49780	58153	107933	103	3	25	28
34	78475	75538	154013	69	48492	58336	106828	104 +	1	6	7
30 - 34	**369281**	**357037**	**726318**	**65 - 69**	**247923**	**285011**	**532934**	**100 et +**	**91**	**346**	**437**
								Total	**5022509**	**5233389**	**10255898**

		VALEURS ABSOLUES				EN POURCENTS DE LA POPULATION		
		HOMMES	FEMMES	TOTAL		HOMMES	FEMMES	TOTAL
GRANDS GROUPES D'AGES	0 - 19	1274885	1211140	2486025	0 - 19	25.38	23.14	24.24
	20 - 59	2780914	2709005	5489919	20 - 59	55.37	51.76	53.53
	60 et +	966710	1313244	2279954	60 et +	19.25	25.09	22.23
	20 - 39	1422756	1371061	2793817	20 - 39	28.33	26.20	27.24
	40 - 59	1358158	1337944	2696102	40 - 59	27.04	25.57	26.29
PERSONNES AGEES	70 et +	459126	750340	1209466	70 et +	9.14	14.34	11.79
	80 et +	106518	253824	360342	80 et +	2.12	4.85	3.51
	90 et +	13021	46037	59058	90 et +	0.26	0.88	0.58

COEFF. DEMOGRAPHIQUES	**VIEILLISSEMENT:**	((60 et +)/(0-19))x100	75.83	108.43	91.71
	DEPENDANCE:	(((0-19)+(60 et +))/(20-59))x100	80.61	93.18	86.81
	VIEILLISSEMENT DES ACTIFS POTENTIELS:	((40-59)/(20-39))x100	95.46	97.58	96.50
	INTENSITE DU VIEILLISSEMENT:	((80 et +)/(60 et +))x100	11.02	19.33	15.80
AGE MOYEN			37.58	40.68	39.16

POPULATION PAR AGE ET SEXE
1/1/2001
BELGIQUE

P92
T11R

AGE	HOMMES	FEMMES	TOTAL	AGE	HOMMES	FEMMES	TOTAL	AGE	HOMMES	FEMMES	TOTAL
0	61646	58343	119989	35	78278	75419	153697	70	47079	57673	104752
1	62547	59232	121779	36	81079	78974	160053	71	43118	54022	97140
2	63432	60099	123531	37	80716	78405	159121	72	41045	53003	94048
3	64240	60863	125103	38	79539	77257	156796	73	38792	50990	89782
4	64774	61384	126158	39	79990	78560	158550	74	36920	51065	87985
0 - 4	**316639**	**299921**	**616560**	**35 - 39**	**399602**	**388615**	**788217**	**70 - 74**	**206954**	**266753**	**473707**
5	65232	61817	127049	40	79315	77209	156524	75	35409	50384	85793
6	65517	62075	127592	41	80241	78635	158876	76	32845	48574	81419
7	65585	62147	127732	42	78988	76962	155950	77	30256	47111	77367
8	65409	62005	127414	43	78122	75732	153854	78	27254	44400	71654
9	65057	62010	127067	44	76415	75144	151559	79	25179	43190	68369
5 - 9	**326800**	**310054**	**636854**	**40 - 44**	**393081**	**383682**	**776763**	**75 - 79**	**150943**	**233659**	**384602**
10	64611	61596	126207	45	75671	74672	150343	80	22668	40966	63634
11	63573	60642	124215	46	74600	73107	147707	81	15630	29303	44933
12	63305	60178	123483	47	73537	71504	145041	82	9716	19754	29470
13	62324	59153	121477	48	73212	70895	144107	83	8425	18267	26692
14	62582	59027	121609	49	70123	68815	138938	84	8481	18631	27112
10 - 14	**316395**	**300596**	**616991**	**45 - 49**	**367143**	**358993**	**726136**	**80 - 84**	**64920**	**126921**	**191841**
15	60847	57879	118726	50	70448	69214	139662	85	8859	20509	29368
16	61567	58852	120419	51	70394	68683	139077	86	8697	21677	30374
17	62391	59351	121742	52	70742	69922	140664	87	7312	19188	26500
18	63745	60609	124354	53	70425	69239	139664	88	5963	16756	22719
19	65397	61967	127364	54	70588	69409	139997	89	4609	13607	18216
15 - 19	**313947**	**298658**	**612605**	**50 - 54**	**352597**	**346467**	**699064**	**85 - 89**	**35440**	**91737**	**127177**
20	64930	62198	127128	55	59523	59760	119283	90	3746	11639	15385
21	64954	60970	125924	56	59264	59494	118758	91	2862	9372	12234
22	63329	60684	124013	57	56390	56772	113162	92	2161	7672	9833
23	62654	59969	122623	58	49546	50059	99605	93	1661	5999	7660
24	61834	58992	120826	59	45160	46555	91715	94	1192	4523	5715
20 - 24	**317701**	**302813**	**620514**	**55 - 59**	**269883**	**272640**	**542523**	**90 - 94**	**11622**	**39205**	**50827**
25	60944	57937	118881	60	49775	51614	101389	95	799	3268	4067
26	62899	59865	122764	61	52945	56475	109420	96	499	2233	2732
27	65396	62426	127822	62	53588	57282	110870	97	288	1374	1662
28	67672	65072	132744	63	51468	54776	106244	98	156	821	977
29	69819	67811	137630	64	49637	54087	103724	99	91	466	557
25 - 29	**326730**	**313111**	**639841**	**60 - 64**	**257413**	**274234**	**531647**	**95 - 99**	**1833**	**8162**	**9995**
30	70675	68206	138881	65	48742	53974	102716	100	55	212	267
31	70759	68535	139294	66	48873	55021	103894	101	24	93	117
32	70945	69003	139948	67	48498	54825	103323	102	9	47	56
33	73230	70334	143564	68	49282	57405	106687	103	3	14	17
34	75364	73256	148620	69	48520	57591	106111	104 +	1	9	10
30 - 34	**360973**	**349334**	**710307**	**65 - 69**	**243915**	**278816**	**522731**	**100 et +**	**92**	**375**	**467**
								Total	**5034623**	**5244746**	**10279369**

		VALEURS ABSOLUES			EN POURCENTS DE LA POPULATION			
		HOMMES	FEMMES	TOTAL		HOMMES	FEMMES	TOTAL
GRANDS GROUPES D'AGES	0 - 19	1273781	1209229	2483010	0 - 19	25.30	23.06	24.16
	20 - 59	2787710	2715655	5503365	20 - 59	55.37	51.78	53.54
	60 et +	973132	1319862	2292994	60 et +	19.33	25.17	22.31
	20 - 39	1405006	1353873	2758879	20 - 39	27.91	25.81	26.84
	40 - 59	1382704	1361782	2744486	40 - 59	27.46	25.96	26.70
PERSONNES AGEES	70 et +	471804	766812	1238616	70 et +	9.37	14.62	12.05
	80 et +	113907	266400	380307	80 et +	2.26	5.08	3.70
	90 et +	13547	47742	61289	90 et +	0.27	0.91	0.60

COEFF. DEMOGRAPHIQUES	**VIEILLISSEMENT:**	((60 et +)/(0-19))x100	76.40	109.15	92.35
	DEPENDANCE:	(((0-19)+(60 et +))/(20-59))x100	80.60	93.13	86.78
	VIEILLISSEMENT DES ACTIFS POTENTIELS:	((40-59)/(20-39))x100	98.41	100.58	99.48
	INTENSITE DU VIEILLISSEMENT:	((80 et +)/(60 et +))x100	11.71	20.18	16.59
AGE MOYEN			37.75	40.85	39.33

POPULATION PAR AGE ET SEXE P92
1/1/2002 T11R
BELGIQUE

AGE	HOMMES	FEMMES	TOTAL	AGE	HOMMES	FEMMES	TOTAL	AGE	HOMMES	FEMMES	TOTAL
0	60856	57586	118442	35	75203	73149	148352	70	47139	56961	104100
1	61710	58432	120142	36	78086	75331	153417	71	45555	56928	102483
2	62629	59348	121977	37	80918	78896	159814	72	41574	53233	94807
3	63513	60195	123708	38	80565	78337	158902	73	39400	52134	91534
4	64198	60837	125035	39	79375	77187	156562	74	37022	49999	87021
0 - 4	**312906**	**296398**	**609304**	**35 - 39**	**394147**	**382900**	**777047**	**70 - 74**	**210690**	**269255**	**479945**
5	64803	61410	126213	40	79803	78415	158218	75	35013	49903	84916
6	65274	61834	127108	41	79125	77095	156220	76	33330	49062	82392
7	65579	62114	127693	42	80038	78517	158555	77	30688	47105	77793
8	65628	62199	127827	43	78790	76868	155658	78	28069	45506	73575
9	65492	62086	127578	44	77945	75667	153612	79	25109	42675	67784
5 - 9	**326776**	**309643**	**636419**	**40 - 44**	**395701**	**386562**	**782263**	**75 - 79**	**152209**	**234251**	**386460**
10	65195	62157	127352	45	76242	75088	151330	80	23018	41262	64280
11	64783	61767	126550	46	75476	74588	150064	81	20546	38877	59423
12	63764	60832	124596	47	74392	73037	147429	82	14031	27626	41657
13	63527	60378	123905	48	73268	71379	144647	83	8639	18494	27133
14	62547	59351	121898	49	72982	70816	143798	84	7419	16938	24357
10 - 14	**319816**	**304485**	**624301**	**45 - 49**	**372360**	**364908**	**737268**	**80 - 84**	**73653**	**143197**	**216850**
15	62810	59243	122053	50	69874	68741	138615	85	7379	17078	24457
16	61054	58094	119148	51	70224	69118	139342	86	7607	18576	26183
17	61741	59050	120791	52	70140	68567	138707	87	7359	19381	26740
18	62515	59430	121945	53	70509	69851	140360	88	6125	16932	23057
19	63812	60563	124375	54	70136	69160	139296	89	4939	14554	19493
15 - 19	**311932**	**296380**	**608312**	**50 - 54**	**350883**	**345437**	**696320**	**85 - 89**	**33409**	**86521**	**119930**
20	65390	61910	127300	55	70232	69307	139539	90	3754	11607	15361
21	64882	62102	126984	56	59226	59665	118891	91	2987	9749	12736
22	64863	60856	125719	57	58926	59387	118313	92	2243	7725	9968
23	63192	60555	123747	58	56041	56668	112709	93	1678	6208	7886
24	62434	59829	122263	59	49228	49985	99213	94	1266	4756	6022
20 - 24	**320761**	**305252**	**626013**	**55 - 59**	**293653**	**295012**	**588665**	**90 - 94**	**11928**	**40045**	**51973**
25	61575	58815	120390	60	44798	46433	91231	95	854	3440	4294
26	60692	57757	118449	61	49326	51429	100755	96	518	2319	2837
27	62691	59769	122460	62	52355	56256	108611	97	307	1502	1809
28	65203	62330	127533	63	52964	57034	109998	98	171	876	1047
29	67501	65010	132511	64	50797	54492	105289	99	91	485	576
25 - 29	**317662**	**303681**	**621343**	**60 - 64**	**250240**	**265644**	**515884**	**95 - 99**	**1941**	**8622**	**10563**
30	69660	67718	137378	65	48784	53760	102544	100	60	259	319
31	70570	68113	138683	66	47878	53622	101500	101	23	102	125
32	70614	68449	139063	67	47933	54630	102563	102	10	51	61
33	70873	68945	139818	68	47453	54376	101829	103	3	17	20
34	73121	70274	143395	69	48060	56866	104926	104 +	1	6	7
30 - 34	**354838**	**343499**	**698337**	**65 - 69**	**240108**	**273254**	**513362**	**100 et +**	**97**	**435**	**532**
								Total	**5045710**	**5255381**	**10301091**

		VALEURS ABSOLUES			EN POURCENTS DE LA POPULATION			
		HOMMES	FEMMES	TOTAL		HOMMES	FEMMES	TOTAL
GRANDS GROUPES D'AGES	0 - 19	1271430	1206906	2478336	0 - 19	25.20	22.97	24.06
	20 - 59	2800005	2727251	5527256	20 - 59	55.49	51.89	53.66
	60 et +	974275	1321224	2295499	60 et +	19.31	25.14	22.28
	20 - 39	1387408	1335332	2722740	20 - 39	27.50	25.41	26.43
	40 - 59	1412597	1391919	2804516	40 - 59	28.00	26.49	27.23
PERSONNES AGEES	70 et +	483927	782326	1266253	70 et +	9.59	14.89	12.29
	80 et +	121028	278820	399848	80 et +	2.40	5.31	3.88
	90 et +	13966	49102	63068	90 et +	0.28	0.93	0.61
COEFF. DEMOGRAPHIQUES	**VIEILLISSEMENT:** ((60 et +)/(0-19))x100					76.63	109.47	92.62
	DEPENDANCE: (((0-19)+(60 et +))/(20-59))x100					80.20	92.70	86.37
	VIEILLISSEMENT DES ACTIFS POTENTIELS: ((40-59)/(20-39))x100					101.82	104.24	103.00
	INTENSITE DU VIEILLISSEMENT: ((80 et +)/(60 et +))x100					12.42	21.10	17.42
AGE MOYEN						37.92	41.02	39.50

POPULATION PAR AGE ET SEXE
1/1/2003
BELGIQUE

P92
T11R

AGE	HOMMES	FEMMES	TOTAL	AGE	HOMMES	FEMMES	TOTAL	AGE	HOMMES	FEMMES	TOTAL
0	60171	56937	117108	35	73006	70204	143210	70	46716	56256	102972
1	60932	57686	118618	36	75043	73073	148116	71	45643	56248	101891
2	61803	58553	120356	37	77949	75270	153219	72	43944	56105	100049
3	62749	59451	122200	38	80770	78824	159594	73	39936	52381	92317
4	63484	60177	123661	39	80407	78261	158668	74	37630	51142	88772
0 - 4	**309139**	**292804**	**601943**	**35 - 39**	**387175**	**375632**	**762807**	**70 - 74**	**213869**	**272132**	**486001**
5	64235	60869	125104	40	79188	77046	156234	75	35137	48890	84027
6	64851	61437	126288	41	79633	78306	157939	76	32984	48621	81605
7	65342	61880	127222	42	78915	76977	155892	77	31166	47608	78774
8	65629	62171	127800	43	79842	78416	158258	78	28491	45533	74024
9	65717	62283	128000	44	78607	76794	155401	79	25884	43773	69657
5 - 9	**325774**	**308640**	**634414**	**40 - 44**	**396185**	**387539**	**783724**	**75 - 79**	**153662**	**234425**	**388087**
10	65589	62199	127788	45	77773	75614	153387	80	22978	40808	63786
11	65372	62326	127698	46	76046	75001	151047	81	20881	39196	60077
12	64972	61955	126927	47	75261	74510	149771	82	18448	36664	55112
13	63984	61029	125013	48	74112	72902	147014	83	12476	25872	38348
14	63751	60574	124325	49	73042	71301	144343	84	7611	17170	24781
10 - 14	**323668**	**308083**	**631751**	**45 - 49**	**376234**	**369328**	**745562**	**80 - 84**	**82394**	**159710**	**242104**
15	62774	59564	122338	50	72713	70733	143446	85	6464	15550	22014
16	63014	59457	122471	51	69667	68655	138322	86	6351	15501	21852
17	61231	58298	119529	52	69974	68999	138973	87	6450	16642	23092
18	61865	59125	120990	53	69920	68506	138426	88	6174	17131	23305
19	62585	59396	121981	54	70229	69774	140003	89	5083	14735	19818
15 - 19	**311469**	**295840**	**607309**	**50 - 54**	**352503**	**346667**	**699170**	**85 - 89**	**30522**	**79559**	**110081**
20	63812	60514	124326	55	69788	69057	138845	90	4029	12435	16464
21	65342	61812	127154	56	69838	69168	139006	91	2996	9741	12737
22	64784	61972	126756	57	58900	59562	118462	92	2342	8050	10392
23	64704	60721	125425	58	58559	59270	117829	93	1744	6261	8005
24	62965	60408	123373	59	55661	56564	112225	94	1286	4929	6215
20 - 24	**321607**	**305427**	**627034**	**55 - 59**	**312746**	**313621**	**626367**	**90 - 94**	**12397**	**41416**	**53813**
25	62156	59633	121789	60	48827	49843	98670	95	907	3625	4532
26	61305	58616	119921	61	44433	46298	90731	96	557	2451	3008
27	60500	57671	118171	62	48797	51241	100038	97	321	1570	1891
28	62516	59710	122226	63	51765	56021	107786	98	180	961	1141
29	65062	62293	127355	64	52283	56737	109020	99	102	522	624
25 - 29	**311539**	**297923**	**609462**	**60 - 64**	**246105**	**260140**	**506245**	**95 - 99**	**2067**	**9129**	**11196**
30	67337	64933	132270	65	49941	54169	104110	100	59	264	323
31	69569	67635	137204	66	47939	53418	101357	101	46	131	177
32	70431	68044	138475	67	46983	53254	100237	102	9	52	61
33	70559	68398	138957	68	46925	54195	101120	103	4	36	40
34	70780	68896	139676	69	46313	53889	100202	104 +	1	7	8
30 - 34	**348676**	**337906**	**686582**	**65 - 69**	**238101**	**268925**	**507026**	**100 et +**	**119**	**490**	**609**
								Total	**5055951**	**5265336**	**10321287**

		VALEURS ABSOLUES				EN POURCENTS DE LA POPULATION		
		HOMMES	FEMMES	TOTAL		HOMMES	FEMMES	TOTAL
GRANDS GROUPES D'AGES	0 - 19	1270050	1205367	2475417	0 - 19	25.12	22.89	23.98
	20 - 59	2806665	2734043	5540708	20 - 59	55.51	51.93	53.68
	60 et +	979236	1325926	2305162	60 et +	19.37	25.18	22.33
	20 - 39	1368997	1316888	2685885	20 - 39	27.08	25.01	26.02
	40 - 59	1437668	1417155	2854823	40 - 59	28.44	26.91	27.66
PERSONNES AGEES	70 et +	495030	796861	1291891	70 et +	9.79	15.13	12.52
	80 et +	127499	290304	417803	80 et +	2.52	5.51	4.05
	90 et +	14583	51035	65618	90 et +	0.29	0.97	0.64

COEFF. DEMOGRAPHIQUES	**VIEILLISSEMENT:**	((60 et +)/(0-19))x100	77.10	110.00	93.12
	DEPENDANCE:	(((0-19)+(60 et +))/(20-59))x100	80.14	92.58	86.28
	VIEILLISSEMENT DES ACTIFS POTENTIELS:	((40-59)/(20-39))x100	105.02	107.61	106.29
	INTENSITE DU VIEILLISSEMENT:	((80 et +)/(60 et +))x100	13.02	21.89	18.12
AGE MOYEN			38.10	41.20	39.68

POPULATION PAR AGE ET SEXE P92
1/1/2004 T11R
BELGIQUE

AGE	HOMMES	FEMMES	TOTAL	AGE	HOMMES	FEMMES	TOTAL	AGE	HOMMES	FEMMES	TOTAL
0	59581	56383	115964	35	70684	68834	139518	70	45053	53333	98386
1	60257	57044	117301	36	72894	70156	143050	71	45263	55568	100831
2	61033	57816	118849	37	74935	73022	147957	72	44063	55461	99524
3	61931	58666	120597	38	77825	75215	153040	73	42236	55220	97456
4	62725	59440	122165	39	80613	78745	159358	74	38173	51407	89580
0 - 4	**305527**	**289349**	**594876**	**35 - 39**	**376951**	**365972**	**742923**	**70 - 74**	**214788**	**270989**	**485777**
5	63529	60216	123745	40	80223	78114	158337	75	35744	50030	85774
6	64293	60903	125196	41	79019	76941	155960	76	33127	47663	80790
7	64925	61489	126414	42	79438	78191	157629	77	30866	47211	78077
8	65396	61944	127340	43	78714	76874	155588	78	28961	46051	75012
9	65723	62263	127986	44	79657	78337	157994	79	26298	43834	70132
5 - 9	**323866**	**306815**	**630681**	**40 - 44**	**397051**	**388457**	**785508**	**75 - 79**	**154996**	**234789**	**389785**
10	65820	62398	128218	45	78432	76735	155167	80	23710	41893	65603
11	65730	62339	128069	46	77576	75531	153107	81	20864	38806	59670
12	65564	62516	128080	47	75833	74923	150756	82	18767	37006	55773
13	65189	62151	127340	48	74976	74366	149342	83	16408	34353	50761
14	64207	61225	125432	49	73884	72820	146704	84	10999	24028	35027
10 - 14	**326510**	**310629**	**637139**	**45 - 49**	**380701**	**374375**	**755076**	**80 - 84**	**90748**	**176086**	**266834**
15	63980	60784	124764	50	72780	71219	143999	85	6638	15784	22422
16	62979	59775	122754	51	72492	70638	143130	86	5572	14138	19710
17	63188	59659	122847	52	69434	68548	137982	87	5394	13915	19309
18	61355	58377	119732	53	69761	68936	138697	88	5423	14740	20163
19	61941	59086	121027	54	69650	68437	138087	89	5136	14933	20069
15 - 19	**313443**	**297681**	**611124**	**50 - 54**	**354117**	**347778**	**701895**	**85 - 89**	**28163**	**73510**	**101673**
20	62595	59358	121953	55	69887	69672	139559	90	4153	12614	16767
21	63772	60422	124194	56	69404	68918	138322	91	3218	10453	13671
22	65242	61681	126923	57	69411	69019	138430	92	2352	8057	10409
23	64613	61821	126434	58	58546	59454	118000	93	1822	6533	8355
24	64453	60567	125020	59	58164	59155	117319	94	1336	4979	6315
20 - 24	**320675**	**303849**	**624524**	**55 - 59**	**325412**	**326218**	**651630**	**90 - 94**	**12881**	**42636**	**55517**
25	62676	60206	122882	60	55192	56389	111581	95	933	3770	4703
26	61867	59417	121284	61	48419	49689	98108	96	594	2595	3189
27	61093	58515	119608	62	43993	46159	90152	97	346	1666	2012
28	60341	57621	117962	63	48273	51042	99315	98	187	1013	1200
29	62392	59671	122063	64	51119	55736	106855	99	106	578	684
25 - 29	**308369**	**295430**	**603799**	**60 - 64**	**246996**	**259015**	**506011**	**95 - 99**	**2166**	**9622**	**11788**
30	64940	62234	127174	65	51408	56399	107807	100	65	290	355
31	67265	64861	132126	66	49089	53831	102920	101	45	130	175
32	69444	67572	137016	67	47060	53062	100122	102	18	62	80
33	70381	68005	138386	68	46023	52843	98866	103	3	37	40
34	70474	68357	138831	69	45822	53719	99541	104 +	1	12	13
30 - 34	**342504**	**331029**	**673533**	**65 - 69**	**239402**	**269854**	**509256**	**100 et +**	**132**	**531**	**663**
								Total	**5065398**	**5274614**	**10340012**

		VALEURS ABSOLUES			EN POURCENTS DE LA POPULATION			
		HOMMES	FEMMES	TOTAL		HOMMES	FEMMES	TOTAL
GRANDS GROUPES D'AGES	0 - 19	1269346	1204474	2473820	0 - 19	25.06	22.84	23.92
	20 - 59	2805780	2733108	5538888	20 - 59	55.39	51.82	53.57
	60 et +	990272	1337032	2327304	60 et +	19.55	25.35	22.51
	20 - 39	1348499	1296280	2644779	20 - 39	26.62	24.58	25.58
	40 - 59	1457281	1436828	2894109	40 - 59	28.77	27.24	27.99
PERSONNES AGEES	70 et +	503874	808163	1312037	70 et +	9.95	15.32	12.69
	80 et +	134090	302385	436475	80 et +	2.65	5.73	4.22
	90 et +	15179	52789	67968	90 et +	0.30	1.00	0.66

COEFF. DEMOGRAPHIQUES	**VIEILLISSEMENT:**	((60 et +)/(0-19))x100	78.01	111.01	94.08
	DEPENDANCE:	(((0-19)+(60 et +))/(20-59))x100	80.53	92.99	86.68
	VIEILLISSEMENT DES ACTIFS POTENTIELS:	((40-59)/(20-39))x100	108.07	110.84	109.43
	INTENSITE DU VIEILLISSEMENT:	((80 et +)/(60 et +))x100	13.54	22.62	18.75
AGE MOYEN			38.28	41.38	39.86

POPULATION PAR AGE ET SEXE
1/1/2005
BELGIQUE

P92
T11R

AGE	HOMMES	FEMMES	TOTAL	AGE	HOMMES	FEMMES	TOTAL	AGE	HOMMES	FEMMES	TOTAL
0	59112	55929	115041	35	70383	68303	138686	70	44597	53175	97772
1	59678	56498	116176	36	70586	68800	139386	71	43682	52702	96384
2	60364	57181	117545	37	72828	70134	142962	72	43724	54807	98531
3	61171	57934	119105	38	74840	72978	147818	73	42383	54612	96995
4	61916	58661	120577	39	77692	75152	152844	74	40398	54209	94607
0 - 4	**302241**	**286203**	**588444**	**35 - 39**	**366329**	**355367**	**721696**	**70 - 74**	**214784**	**269505**	**484289**
5	62777	59488	122265	40	80432	78593	159025	75	36287	50314	86601
6	63593	60256	123849	41	80057	78004	158061	76	33725	48802	82527
7	64375	60962	125337	42	78825	76831	155656	77	31024	46309	77333
8	64987	61557	126544	43	79252	78093	157345	78	28704	45699	74403
9	65495	62039	127534	44	78527	76793	155320	79	26752	44365	71117
5 - 9	**321227**	**304302**	**625529**	**40 - 44**	**397093**	**388314**	**785407**	**75 - 79**	**156492**	**235489**	**391981**
10	65827	62383	128210	45	79483	78273	157756	80	24108	41987	66095
11	65967	62541	128508	46	78235	76646	154881	81	21553	39873	61426
12	65891	62500	128391	47	77362	75455	152817	82	18769	36676	55445
13	65788	62713	128501	48	75547	74777	150324	83	16709	34712	51421
14	65408	62346	127754	49	74743	74278	149021	84	14467	31921	46388
10 - 14	**328881**	**312483**	**641364**	**45 - 49**	**385370**	**379429**	**764799**	**80 - 84**	**95606**	**185169**	**280775**
15	64436	61438	125874	50	73618	72733	146351	85	9598	22103	31701
16	64184	60997	125181	51	72565	71125	143690	86	5728	14368	20096
17	63152	59976	123128	52	72244	70522	142766	87	4742	12713	17455
18	63308	59735	123043	53	69240	68497	137737	88	4548	12351	16899
19	61432	58344	119776	54	69502	68867	138369	89	4521	12876	17397
15 - 19	**316512**	**300490**	**617002**	**50 - 54**	**357169**	**351744**	**708913**	**85 - 89**	**29137**	**74411**	**103548**
20	61948	59047	120995	55	69320	68345	137665	90	4204	12803	17007
21	62561	59278	121839	56	69510	69536	139046	91	3323	10624	13947
22	63682	60298	123980	57	68989	68770	137759	92	2529	8661	11190
23	65072	61528	126600	58	68955	68862	137817	93	1831	6551	8382
24	64351	61655	126006	59	58161	59346	117507	94	1396	5205	6601
20 - 24	**317614**	**301806**	**619420**	**55 - 59**	**334935**	**334859**	**669794**	**90 - 94**	**13283**	**43844**	**57127**
25	64139	60356	124495	60	57676	58966	116642	95	966	3816	4782
26	62375	59982	122357	61	54715	56200	110915	96	621	2711	3332
27	61631	59301	120932	62	47935	49529	97464	97	370	1775	2145
28	60916	58451	119367	63	43561	46010	89571	98	207	1080	1287
29	60234	57627	117861	64	47697	50797	98494	99	109	614	723
25 - 29	**309295**	**295717**	**605012**	**60 - 64**	**251584**	**261502**	**513086**	**95 - 99**	**2273**	**9996**	**12269**
30	62288	59635	121923	65	50278	55410	105688	100	67	326	393
31	64884	62181	127065	66	50540	56046	106586	101	49	141	190
32	67160	64781	131941	67	48206	53480	101686	102	18	60	78
33	69410	67540	136950	68	46117	52666	98783	103	6	35	41
34	70303	67970	138273	69	44967	52397	97364	104 +	1	14	15
30 - 34	**334045**	**322107**	**656152**	**65 - 69**	**240108**	**269999**	**510107**	**100 et +**	**141**	**576**	**717**
								Total	**5074119**	**5283312**	**10357431**

		VALEURS ABSOLUES				EN POURCENTS DE LA POPULATION		
		HOMMES	FEMMES	TOTAL		HOMMES	FEMMES	TOTAL
GRANDS GROUPES D'AGES	0 - 19	1268861	1203478	2472339	0 - 19	25.01	22.78	23.87
	20 - 59	2801850	2729343	5531193	20 - 59	55.22	51.66	53.40
	60 et +	1003408	1350491	2353899	60 et +	19.78	25.56	22.73
	20 - 39	1327283	1274997	2602280	20 - 39	26.16	24.13	25.12
	40 - 59	1474567	1454346	2928913	40 - 59	29.06	27.53	28.28
PERSONNES AGEES	70 et +	511716	818990	1330706	70 et +	10.08	15.50	12.85
	80 et +	140440	313996	454436	80 et +	2.77	5.94	4.39
	90 et +	15697	54416	70113	90 et +	0.31	1.03	0.68
COEFF. DEMOGRAPHIQUES	**VIEILLISSEMENT:**	((60 et +)/(0-19))x100				79.08	112.22	95.21
	DEPENDANCE:	(((0-19)+(60 et +))/(20-59))x100				81.10	93.57	87.25
	VIEILLISSEMENT DES ACTIFS POTENTIELS:	((40-59)/(20-39))x100				111.10	114.07	112.55
	INTENSITE DU VIEILLISSEMENT:	((80 et +)/(60 et +))x100				14.00	23.25	19.31
AGE MOYEN						38.45	41.57	40.04

POPULATION PAR AGE ET SEXE P92
1/1/2006 T11R
BELGIQUE

AGE	HOMMES	FEMMES	TOTAL	AGE	HOMMES	FEMMES	TOTAL	AGE	HOMMES	FEMMES	TOTAL
0	58759	55592	114351	35	70220	67926	138146	70	43793	51882	95675
1	59218	56048	115266	36	70293	68273	138566	71	43269	52558	95827
2	59792	56642	116434	37	70532	68791	139323	72	42231	52002	94233
3	60509	57304	117813	38	72772	70115	142887	73	42086	53986	96072
4	61163	57937	119100	39	74734	72926	147660	74	40572	53640	94212
0 - 4	**299441**	**283523**	**582964**	**35 - 39**	**358551**	**348031**	**706582**	**70 - 74**	**211951**	**264068**	**476019**
5	61975	58714	120689	40	77533	75014	152547	75	38431	53076	91507
6	62849	59535	122384	41	80270	78476	158746	76	34264	49103	83367
7	63683	60320	124003	42	79867	77888	157755	77	31611	47444	79055
8	64446	61037	125483	43	78640	76740	155380	78	28876	44858	73734
9	65093	61657	126750	44	79079	78016	157095	79	26538	44061	70599
5 - 9	**318046**	**301263**	**619309**	**40 - 44**	**395389**	**386134**	**781523**	**75 - 79**	**159720**	**238542**	**398262**
10	65607	62165	127772	45	78356	76732	155088	80	24548	42530	67078
11	65979	62529	128508	46	79289	78178	157467	81	21937	40000	61937
12	66130	62706	128836	47	78019	76565	154584	82	19411	37724	57135
13	66087	62670	128757	48	77076	75312	152388	83	16728	34442	51170
14	66012	62907	128919	49	75315	74688	150003	84	14746	32298	47044
10 - 14	**329815**	**312977**	**642792**	**45 - 49**	**388055**	**381475**	**769530**	**80 - 84**	**97370**	**186994**	**284364**
15	65635	62556	128191	50	74473	74184	148657	85	12625	29382	42007
16	64643	61649	126292	51	73400	72638	146038	86	8279	20136	28415
17	64358	61170	125528	52	72325	71010	143335	87	4877	12940	17817
18	63271	60048	123319	53	72036	70463	142499	88	4003	11301	15304
19	63380	59696	123076	54	68997	68439	137436	89	3802	10812	14614
15 - 19	**321287**	**305119**	**626406**	**50 - 54**	**361231**	**356734**	**717965**	**85 - 89**	**33586**	**84571**	**118157**
20	61439	58309	119748	55	69178	68772	137950	90	3710	11062	14772
21	61915	58956	120871	56	68956	68217	137173	91	3374	10799	14173
22	62479	59157	121636	57	69103	69388	138491	92	2612	8817	11429
23	63520	60154	123674	58	68546	68615	137161	93	1970	7055	9025
24	64809	61360	126169	59	68469	68709	137178	94	1406	5227	6633
20 - 24	**314162**	**297936**	**612098**	**55 - 59**	**344252**	**343701**	**687953**	**90 - 94**	**13072**	**42960**	**56032**
25	64020	61427	125447	60	57686	59163	116849	95	1008	4004	5012
26	63814	60125	123939	61	57181	58761	115942	96	641	2755	3396
27	62137	59861	121998	62	54157	56005	110162	97	397	1864	2261
28	61446	59225	120671	63	47458	49357	96815	98	217	1158	1375
29	60794	58444	119238	64	43082	45816	88898	99	123	661	784
25 - 29	**312211**	**299082**	**611293**	**60 - 64**	**259564**	**269102**	**528666**	**95 - 99**	**2386**	**10442**	**12828**
30	60142	57607	117749	65	46927	50509	97436	100	68	348	416
31	62247	59598	121845	66	49451	55074	104525	101	52	160	212
32	64796	62146	126942	67	49646	55682	105328	102	33	66	99
33	67140	64768	131908	68	47261	53090	100351	103	6	36	42
34	69340	67515	136855	69	45084	52233	97317	104 +	2	14	16
30 - 34	**323665**	**311634**	**635299**	**65 - 69**	**238369**	**266588**	**504957**	**100 et +**	**161**	**624**	**785**
								Total	**5082284**	**5291500**	**10373784**

		VALEURS ABSOLUES				EN POURCENTS DE LA POPULATION		
		HOMMES	FEMMES	TOTAL		HOMMES	FEMMES	TOTAL
GRANDS GROUPES D'AGES	0 - 19	1268589	1202882	2471471	0 - 19	24.96	22.73	23.82
	20 - 59	2797516	2724727	5522243	20 - 59	55.04	51.49	53.23
	60 et +	1016179	1363891	2380070	60 et +	19.99	25.78	22.94
	20 - 39	1308589	1256683	2565272	20 - 39	25.75	23.75	24.73
	40 - 59	1488927	1468044	2956971	40 - 59	29.30	27.74	28.50
PERSONNES AGEES	70 et +	518246	828201	1346447	70 et +	10.20	15.65	12.98
	80 et +	146575	325591	472166	80 et +	2.88	6.15	4.55
	90 et +	15619	54026	69645	90 et +	0.31	1.02	0.67

COEFF. DEMOGRAPHIQUES	**VIEILLISSEMENT:**	((60 et +)/(0-19))x100	80.10	113.39	96.30
	DEPENDANCE:	(((0-19)+(60 et +))/(20-59))x100	81.67	94.20	87.85
	VIEILLISSEMENT DES ACTIFS POTENTIELS:	((40-59)/(20-39))x100	113.78	116.82	115.27
	INTENSITE DU VIEILLISSEMENT:	((80 et +)/(60 et +))x100	14.42	23.87	19.84
AGE MOYEN			38.63	41.75	40.22

POPULATION PAR AGE ET SEXE
1/1/2007
BELGIQUE

P92
T11R

AGE	HOMMES	FEMMES	TOTAL	AGE	HOMMES	FEMMES	TOTAL	AGE	HOMMES	FEMMES	TOTAL
0	58435	55320	113755	35	69269	67479	136748	70	43931	51731	95662
1	58870	55720	114590	36	70137	67905	138042	71	42518	51294	93812
2	59338	56188	115526	37	70248	68270	138518	72	41856	51873	93729
3	59940	56777	116717	38	70489	68783	139272	73	40681	51246	91927
4	60507	57312	117819	39	72705	70088	142793	74	40315	53044	93359
0 - 4	**297090**	**281317**	**578407**	**35 - 39**	**352848**	**342525**	**695373**	**70 - 74**	**209301**	**259188**	**468489**
5	61229	57995	119224	40	74600	72802	147402	75	38627	52545	91172
6	62051	58767	120818	41	77393	74915	152308	76	36314	51822	88136
7	62945	59606	122551	42	80083	78357	158440	77	32141	47764	79905
8	63763	60402	124165	43	79684	77791	157475	78	29448	45985	75433
9	64560	61145	125705	44	78471	76670	155141	79	26722	43280	70002
5 - 9	**314548**	**297915**	**612463**	**40 - 44**	**390231**	**380535**	**770766**	**75 - 79**	**163252**	**241396**	**404648**
10	65210	61788	126998	45	78917	77957	156874	80	24376	42274	66650
11	65763	62316	128079	46	78163	76640	154803	81	22358	40552	62910
12	66148	62700	128848	47	79075	78092	157167	82	19775	37879	57654
13	66330	62882	129212	48	77730	76415	154145	83	17320	35468	52788
14	66287	62840	129127	49	76843	75227	152070	84	14780	32086	46866
10 - 14	**329738**	**312526**	**642264**	**45 - 49**	**390728**	**384331**	**775059**	**80 - 84**	**98609**	**188259**	**286868**
15	66244	63121	129365	50	75046	74593	149639	85	12879	29767	42646
16	65840	62767	128607	51	74255	74079	148334	86	10893	26788	37681
17	64817	61850	126667	52	73159	72518	145677	87	7054	18147	25201
18	64479	61240	125719	53	72125	70953	143078	88	4123	11520	15643
19	63341	60002	123343	54	71778	70399	142177	89	3351	9910	13261
15 - 19	**324721**	**308980**	**633701**	**50 - 54**	**366363**	**362542**	**728905**	**85 - 89**	**38300**	**96132**	**134432**
20	63379	59654	123033	55	68691	68357	137048	90	3128	9308	12436
21	61404	58230	119634	56	68822	68641	137463	91	2982	9349	12331
22	61833	58840	120673	57	68564	68081	136645	92	2657	8976	11633
23	62329	59027	121356	58	68670	69236	137906	93	2041	7193	9234
24	63264	59994	123258	59	68073	68465	136538	94	1514	5641	7155
20 - 24	**312209**	**295745**	**607954**	**55 - 59**	**342820**	**342780**	**685600**	**90 - 94**	**12322**	**40467**	**52789**
25	64474	61130	125604	60	67878	68474	136352	95	1018	4030	5048
26	63681	61180	124861	61	57204	58965	116169	96	668	2907	3575
27	63552	59996	123548	62	56600	58551	115151	97	401	1901	2302
28	61938	59778	121716	63	53605	55796	109401	98	240	1223	1463
29	61312	59211	120523	64	46932	49141	96073	99	126	712	838
25 - 29	**314957**	**301295**	**616252**	**60 - 64**	**282219**	**290927**	**573146**	**95 - 99**	**2453**	**10773**	**13226**
30	60682	58413	119095	65	42412	45586	87998	100	75	382	457
31	60113	57579	117692	66	46174	50214	96388	101	53	172	225
32	62169	59583	121752	67	48599	54728	103327	102	37	75	112
33	64791	62143	126934	68	48686	55277	103963	103	12	38	50
34	67084	64758	131842	69	46221	52664	98885	104 +	2	14	16
30 - 34	**314839**	**302476**	**617315**	**65 - 69**	**232092**	**258469**	**490561**	**100 et +**	**179**	**681**	**860**
								Total	**5089819**	**5299259**	**10389078**

		VALEURS ABSOLUES			EN POURCENTS DE LA POPULATION			
		HOMMES	FEMMES	TOTAL		HOMMES	FEMMES	TOTAL
GRANDS GROUPES D'AGES	0 - 19	1266097	1200738	2466835	0 - 19	24.88	22.66	23.74
	20 - 59	2784995	2712229	5497224	20 - 59	54.72	51.18	52.91
	60 et +	1038727	1386292	2425019	60 et +	20.41	26.16	23.34
	20 - 39	1294853	1242041	2536894	20 - 39	25.44	23.44	24.42
	40 - 59	1490142	1470188	2960330	40 - 59	29.28	27.74	28.49
PERSONNES AGEES	70 et +	524416	836896	1361312	70 et +	10.30	15.79	13.10
	80 et +	151863	336312	488175	80 et +	2.98	6.35	4.70
	90 et +	14954	51921	66875	90 et +	0.29	0.98	0.64

COEFF. DEMOGRAPHIQUES	**VIEILLISSEMENT:**	((60 et +)/(0-19))x100	82.04	115.45	98.30
	DEPENDANCE:	(((0-19)+(60 et +))/(20-59))x100	82.76	95.38	88.99
	VIEILLISSEMENT DES ACTIFS POTENTIELS:	((40-59)/(20-39))x100	115.08	118.37	116.69
	INTENSITE DU VIEILLISSEMENT:	((80 et +)/(60 et +))x100	14.62	24.26	20.13
AGE MOYEN			38.80	41.93	40.40

POPULATION PAR AGE ET SEXE P92
1/1/2008 T11R
BELGIQUE

AGE	HOMMES	FEMMES	TOTAL	AGE	HOMMES	FEMMES	TOTAL	AGE	HOMMES	FEMMES	TOTAL
0	58235	55098	113333	35	67025	64737	131762	70	45058	52171	97229
1	58554	55451	114005	36	69160	67466	136626	71	42672	51160	93832
2	58996	55871	114867	37	70097	67910	138007	72	41160	50643	91803
3	59492	56325	115817	38	70210	68268	138478	73	40347	51135	91482
4	59943	56791	116734	39	70436	68764	139200	74	38999	50374	89373
0 - 4	**295220**	**279536**	**574756**	**35 - 39**	**346928**	**337145**	**684073**	**70 - 74**	**208236**	**255483**	**463719**
5	60574	57376	117950	40	72606	69989	142595	75	38410	51983	90393
6	61311	58052	119363	41	74483	72715	147198	76	36531	51331	87862
7	62153	58843	120996	42	77226	74811	152037	77	34089	50431	84520
8	63029	59694	122723	43	79905	78256	158161	78	29965	46324	76289
9	63884	60516	124400	44	79518	77717	157235	79	27275	44398	71673
5 - 9	**310951**	**294481**	**605432**	**40 - 44**	**383738**	**373488**	**757226**	**75 - 79**	**166270**	**244467**	**410737**
10	64684	61282	125966	45	78317	76619	154936	80	24567	41559	66126
11	65373	61946	127319	46	78737	77869	156606	81	22222	40345	62567
12	65936	62491	128427	47	77953	76556	154509	82	20173	38439	58612
13	66353	62880	129233	48	78788	77939	156727	83	17660	35650	53310
14	66533	63059	129592	49	77496	76326	153822	84	15320	33079	48399
10 - 14	**328879**	**311658**	**640537**	**45 - 49**	**391291**	**385309**	**776600**	**80 - 84**	**99942**	**189072**	**289014**
15	66497	63036	129533	50	76576	75136	151712	85	12924	29610	42534
16	66453	63332	129785	51	74831	74490	149321	86	11124	27175	38299
17	66014	62967	128981	52	74013	73955	147968	87	9282	24162	33444
18	64937	61918	126855	53	72956	72458	145414	88	5965	16174	22139
19	64548	61190	125738	54	71876	70891	142767	89	3456	10116	13572
15 - 19	**328449**	**312443**	**640892**	**50 - 54**	**370252**	**366930**	**737182**	**85 - 89**	**42751**	**107237**	**149988**
20	63341	59954	123295	55	71455	70309	141764	90	2762	8543	11305
21	63333	59568	122901	56	68355	68239	136594	91	2516	7880	10396
22	61321	58122	119443	57	68439	68504	136943	92	2354	7786	10140
23	61679	58705	120384	58	68148	67942	136090	93	2076	7333	9409
24	62086	58881	120967	59	68208	69087	137295	94	1567	5759	7326
20 - 24	**311760**	**295230**	**606990**	**55 - 59**	**344605**	**344081**	**688686**	**90 - 94**	**11275**	**37301**	**48576**
25	62943	59771	122714	60	67494	68228	135722	95	1100	4363	5463
26	64128	60881	125009	61	67276	68223	135499	96	678	2939	3617
27	63410	61039	124449	62	56641	58764	115405	97	421	2017	2438
28	63334	59909	123243	63	56027	58328	114355	98	237	1253	1490
29	61794	59763	121557	64	53001	55540	108541	99	137	757	894
25 - 29	**315609**	**301363**	**616972**	**60 - 64**	**300439**	**309083**	**609522**	**95 - 99**	**2573**	**11329**	**13902**
30	61188	59162	120350	65	46210	48885	95095	100	75	413	488
31	60640	58378	119018	66	41765	45348	87113	101	51	199	250
32	60050	57566	117616	67	45403	49915	95318	102	21	79	100
33	62176	59600	121776	68	47685	54343	102028	103	14	46	60
34	64754	62141	126895	69	47632	54838	102470	104 +	4	16	20
30 - 34	**308808**	**296847**	**605655**	**65 - 69**	**228695**	**253329**	**482024**	**100 et +**	**165**	**753**	**918**
								Total	**5096836**	**5306565**	**10403401**

		VALEURS ABSOLUES				EN POURCENTS DE LA POPULATION		
		HOMMES	FEMMES	TOTAL		HOMMES	FEMMES	TOTAL
GRANDS GROUPES D'AGES	0 - 19	1263499	1198118	2461617	0 - 19	24.79	22.58	23.66
	20 - 59	2772991	2700393	5473384	20 - 59	54.41	50.89	52.61
	60 et +	1060346	1408054	2468400	60 et +	20.80	26.53	23.73
	20 - 39	1283105	1230585	2513690	20 - 39	25.17	23.19	24.16
	40 - 59	1489886	1469808	2959694	40 - 59	29.23	27.70	28.45
PERSONNES AGEES	70 et +	531212	845642	1376854	70 et +	10.42	15.94	13.23
	80 et +	156706	345692	502398	80 et +	3.07	6.51	4.83
	90 et +	14013	49383	63396	90 et +	0.27	0.93	0.61
COEFF. DEMOGRAPHIQUES	**VIEILLISSEMENT:**	((60 et +)/(0-19))x100				83.92	117.52	100.28
	DEPENDANCE:	(((0-19)+(60 et +))/(20-59))x100				83.80	96.51	90.07
	VIEILLISSEMENT DES ACTIFS POTENTIELS:	((40-59)/(20-39))x100				116.12	119.44	117.74
	INTENSITE DU VIEILLISSEMENT:	((80 et +)/(60 et +))x100				14.78	24.55	20.35
AGE MOYEN						38.98	42.11	40.58

POPULATION PAR AGE ET SEXE
1/1/2009
BELGIQUE

P92
T11R

AGE	HOMMES	FEMMES	TOTAL	AGE	HOMMES	FEMMES	TOTAL	AGE	HOMMES	FEMMES	TOTAL
0	58026	54906	112932	35	64712	62129	126841	70	46450	54327	100777
1	58358	55214	113572	36	66967	64737	131704	71	43788	51604	95392
2	58686	55608	114294	37	69135	67474	136609	72	41331	50525	91856
3	59154	56012	115166	38	70066	67917	137983	73	39703	49941	89644
4	59501	56342	115843	39	70164	68254	138418	74	38706	50283	88989
0 - 4	**293725**	**278082**	**571807**	**35 - 39**	**341044**	**330511**	**671555**	**70 - 74**	**209978**	**256680**	**466658**
5	60017	56858	116875	40	70352	68674	139026	75	37188	49388	86576
6	60664	57439	118103	41	72526	69928	142454	76	36350	50807	87157
7	61419	58133	119552	42	74342	72623	146965	77	34322	49983	84305
8	62242	58938	121180	43	77068	74729	151797	78	31805	48935	80740
9	63154	59813	122967	44	79743	78180	157923	79	27779	44755	72534
5 - 9	**307496**	**291181**	**598677**	**40 - 44**	**374031**	**364134**	**738165**	**75 - 79**	**167444**	**243868**	**411312**
10	64014	60659	124673	45	79367	77663	157030	80	25098	42663	67761
11	64852	61446	126298	46	78143	76539	154682	81	22417	39696	62113
12	65551	62117	127668	47	78537	77787	156324	82	20069	38279	58348
13	66147	62675	128822	48	77672	76405	154077	83	18032	36213	54245
14	66562	63061	129623	49	78557	77846	156403	84	15638	33285	48923
10 - 14	**327126**	**309958**	**637084**	**45 - 49**	**392276**	**386240**	**778516**	**80 - 84**	**101254**	**190136**	**291390**
15	66748	63249	129997	50	77228	76231	153459	85	13413	30565	43978
16	66686	63230	129916	51	76361	75038	151399	86	11177	27070	38247
17	66628	63534	130162	52	74594	74366	148960	87	9488	24548	34036
18	66131	63032	129163	53	73812	73889	147701	88	7852	21551	29403
19	65004	61865	126869	54	72706	72393	145099	89	5004	14214	19218
15 - 19	**331197**	**314910**	**646107**	**50 - 54**	**374701**	**371917**	**746618**	**85 - 89**	**46934**	**117948**	**164882**
20	64542	61137	125679	55	71561	70803	142364	90	2852	8734	11586
21	63296	59863	123159	56	71105	70183	141288	91	2225	7242	9467
22	63233	59451	122684	57	67993	68114	136107	92	1990	6577	8567
23	61166	57994	119160	58	68033	68363	136396	93	1845	6374	8219
24	61429	58553	119982	59	67704	67808	135512	94	1600	5879	7479
20 - 24	**313666**	**296998**	**610664**	**55 - 59**	**346396**	**345271**	**691667**	**90 - 94**	**10512**	**34806**	**45318**
25	61773	58669	120442	60	67641	68854	136495	95	1143	4465	5608
26	62611	59530	122141	61	66906	67978	134884	96	733	3195	3928
27	63853	60738	124591	62	66586	67967	134553	97	429	2047	2476
28	63183	60943	124126	63	56085	58550	114635	98	252	1332	1584
29	63170	59888	123058	64	55403	58058	113461	99	137	779	916
25 - 29	**314590**	**299768**	**614358**	**60 - 64**	**312621**	**321407**	**634028**	**95 - 99**	**2694**	**11818**	**14512**
30	61659	59712	121371	65	52189	55243	107432	100	82	441	523
31	61136	59115	120251	66	45511	48622	94133	101	55	215	270
32	60564	58354	118918	67	41104	45107	86211	102	35	97	132
33	60074	57585	117659	68	44575	49580	94155	103	8	43	51
34	62153	59619	121772	69	46679	53926	100605	104 +	5	31	36
30 - 34	**305586**	**294385**	**599971**	**65 - 69**	**230058**	**252478**	**482536**	**100 et +**	**185**	**827**	**1012**
								Total	**5103514**	**5313323**	**10416837**

		VALEURS ABSOLUES				EN POURCENTS DE LA POPULATION		
		HOMMES	FEMMES	TOTAL		HOMMES	FEMMES	TOTAL
GRANDS GROUPES D'AGES	0 - 19	1259544	1194131	2453675	0 - 19	24.68	22.47	23.55
	20 - 59	2762290	2689224	5451514	20 - 59	54.13	50.61	52.33
	60 et +	1081680	1429968	2511648	60 et +	21.19	26.91	24.11
	20 - 39	1274886	1221662	2496548	20 - 39	24.98	22.99	23.97
	40 - 59	1487404	1467562	2954966	40 - 59	29.14	27.62	28.37
PERSONNES AGEES	70 et +	539001	856083	1395084	70 et +	10.56	16.11	13.39
	80 et +	161579	355535	517114	80 et +	3.17	6.69	4.96
	90 et +	13391	47451	60842	90 et +	0.26	0.89	0.58

COEFF. DEMOGRAPHIQUES	**VIEILLISSEMENT:**	((60 et +)/(0-19))x100	85.88	119.75	102.36
	DEPENDANCE:	(((0-19)+(60 et +))/(20-59))x100	84.76	97.58	91.08
	VIEILLISSEMENT DES ACTIFS POTENTIELS:	((40-59)/(20-39))x100	116.67	120.13	118.36
	INTENSITE DU VIEILLISSEMENT:	((80 et +)/(60 et +))x100	14.94	24.86	20.59
AGE MOYEN			39.15	42.29	40.75

POPULATION PAR AGE ET SEXE P92
1/1/2010 T11R
BELGIQUE

AGE	HOMMES	FEMMES	TOTAL	AGE	HOMMES	FEMMES	TOTAL	AGE	HOMMES	FEMMES	TOTAL
0	57852	54687	112539	35	62126	59623	121749	70	45547	53435	98982
1	58152	55045	113197	36	64670	62138	126808	71	45162	53744	98906
2	58490	55374	113864	37	66950	64752	131702	72	42437	50976	93413
3	58851	55752	114603	38	69119	67485	136604	73	39893	49842	89735
4	59164	56033	115197	39	70022	67911	137933	74	38118	49129	87247
0 - 4	**292509**	**276891**	**569400**	**35 - 39**	**332887**	**321909**	**654796**	**70 - 74**	**211157**	**257126**	**468283**
5	59578	56411	115989	40	70086	68168	138254	75	36934	49318	86252
6	60110	56924	117034	41	70284	68619	138903	76	35223	48292	83515
7	60776	57523	118299	42	72415	69857	142272	77	34176	49497	83673
8	61516	58230	119746	43	74212	72550	146762	78	32051	48533	80584
9	62372	59063	121435	44	76923	74667	151590	79	29506	47302	76808
5 - 9	**304352**	**288151**	**592503**	**40 - 44**	**363920**	**353861**	**717781**	**75 - 79**	**167890**	**242942**	**410832**
10	63289	59959	123248	45	79597	78125	157722	80	25584	43039	68623
11	64189	60825	125014	46	79196	77579	156775	81	22924	40784	63708
12	65036	61632	126668	47	77950	76466	154416	82	20265	37700	57965
13	65766	62307	128073	48	78265	77639	155904	83	17956	36101	54057
14	66360	62861	129221	49	77448	76318	153766	84	15985	33848	49833
10 - 14	**324640**	**307584**	**632224**	**45 - 49**	**392456**	**386127**	**778583**	**80 - 84**	**102714**	**191472**	**294186**
15	66780	63263	130043	50	78293	77747	156040	85	13707	30789	44496
16	66942	63448	130390	51	77017	76130	153147	86	11614	27977	39591
17	66842	63417	130259	52	76125	74917	151042	87	9544	24486	34030
18	66747	63601	130348	53	74399	74301	148700	88	8033	21930	29963
19	66198	62973	129171	54	73566	73821	147387	89	6590	18958	25548
15 - 19	**333509**	**316702**	**650211**	**50 - 54**	**379400**	**376916**	**756316**	**85 - 89**	**49488**	**124140**	**173628**
20	64995	61809	126804	55	72394	72302	144696	90	4134	12288	16422
21	64489	61041	125530	56	71217	70679	141896	91	2300	7416	9716
22	63201	59739	122940	57	70725	70052	140777	92	1760	6051	7811
23	63065	59314	122379	58	67608	67985	135593	93	1561	5394	6955
24	60916	57851	118767	59	67601	68227	135828	94	1424	5118	6542
20 - 24	**316666**	**299754**	**616420**	**55 - 59**	**349545**	**349245**	**698790**	**90 - 94**	**11179**	**36267**	**47446**
25	61109	58338	119447	60	67155	67588	134743	95	1169	4571	5740
26	61455	58439	119894	61	67071	68604	135675	96	772	3283	4055
27	62348	59395	121743	62	66230	67725	133955	97	467	2236	2703
28	63622	60641	124263	63	65904	67695	133599	98	257	1360	1617
29	63013	60914	123927	64	55479	58288	113767	99	148	829	977
25 - 29	**311547**	**297727**	**609274**	**60 - 64**	**321839**	**329900**	**651739**	**95 - 99**	**2813**	**12279**	**15092**
30	63018	59835	122853	65	54564	57744	112308	100	83	455	538
31	61601	59663	121264	66	51400	54939	106339	101	57	229	286
32	61048	59082	120130	67	44795	48354	93149	102	35	99	134
33	60577	58366	118943	68	40391	44832	85223	103	13	50	63
34	60062	57613	117675	69	43661	49215	92876	104 +	3	35	38
30 - 34	**306306**	**294559**	**600865**	**65 - 69**	**234811**	**255084**	**489895**	**100 et +**	**191**	**868**	**1059**
								Total	**5109819**	**5319504**	**10429323**

		VALEURS ABSOLUES			EN POURCENTS DE LA POPULATION			
		HOMMES	FEMMES	TOTAL		HOMMES	FEMMES	TOTAL
GRANDS GROUPES D'AGES	0 - 19	1255010	1189328	2444338	0 - 19	24.56	22.36	23.44
	20 - 59	2752727	2680098	5432825	20 - 59	53.87	50.38	52.09
	60 et +	1102082	1450078	2552160	60 et +	21.57	27.26	24.47
	20 - 39	1267406	1213949	2481355	20 - 39	24.80	22.82	23.79
	40 - 59	1485321	1466149	2951470	40 - 59	29.07	27.56	28.30
PERSONNES AGEES	70 et +	545432	865094	1410526	70 et +	10.67	16.26	13.52
	80 et +	166385	365026	531411	80 et +	3.26	6.86	5.10
	90 et +	14183	49414	63597	90 et +	0.28	0.93	0.61

COEFF. DEMOGRAPHIQUES	**VIEILLISSEMENT:**	((60 et +)/(0-19))x100	87.81	121.92	104.41
	DEPENDANCE:	(((0-19)+(60 et +))/(20-59))x100	85.63	98.48	91.97
	VIEILLISSEMENT DES ACTIFS POTENTIELS:	((40-59)/(20-39))x100	117.19	120.78	118.95
	INTENSITE DU VIEILLISSEMENT:	((80 et +)/(60 et +))x100	15.10	25.17	20.82
AGE MOYEN			39.32	42.47	40.92

POPULATION PAR AGE ET SEXE
1/1/2011
BELGIQUE

P92
T11R

AGE	HOMMES	FEMMES	TOTAL	AGE	HOMMES	FEMMES	TOTAL	AGE	HOMMES	FEMMES	TOTAL
0	57697	54590	112287	35	60044	57628	117672	70	42625	48780	91405
1	57986	54832	112818	36	62095	59647	121742	71	44307	52877	97184
2	58287	55208	113495	37	64673	62174	126847	72	43787	53096	96883
3	58651	55525	114176	38	66945	64773	131718	73	40985	50302	91287
4	58866	55775	114641	39	69086	67483	136569	74	38322	49047	87369
0 - 4	**291487**	**275930**	**567417**	**35 - 39**	**322843**	**311705**	**634548**	**70 - 74**	**210026**	**254102**	**464128**
5	59245	56105	115350	40	69954	67834	137788	75	36400	48204	84604
6	59673	56481	116154	41	70025	68119	138144	76	35006	48243	83249
7	60226	57013	117239	42	70191	68558	138749	77	33144	47072	80216
8	60841	57623	118464	43	72311	69806	142117	78	31939	48086	80025
9	61652	58359	120011	44	74090	72501	146591	79	29762	46947	76709
5 - 9	**301637**	**285581**	**587218**	**40 - 44**	**356571**	**346818**	**703389**	**75 - 79**	**166251**	**238552**	**404803**
10	62512	59218	121730	45	76796	74626	151422	80	27196	45515	72711
11	63470	60133	123603	46	79430	78039	157469	81	23389	41176	64565
12	64379	61016	125395	47	79008	77504	156512	82	20743	38768	59511
13	65256	61828	127084	48	77686	76327	154013	83	18151	35589	53740
14	65984	62496	128480	49	78050	77554	155604	84	15933	33781	49714
10 - 14	**321601**	**304691**	**626292**	**45 - 49**	**390970**	**384050**	**775020**	**80 - 84**	**105412**	**194829**	**300241**
15	66583	63065	129648	50	77190	76224	153414	85	14024	31347	45371
16	66973	63465	130438	51	78086	77643	155729	86	11882	28218	40100
17	67103	63635	130738	52	76783	76008	152791	87	9931	25341	35272
18	66937	63462	130399	53	75932	74859	150791	88	8091	21905	29996
19	66815	63542	130357	54	74157	74235	148392	89	6748	19322	26070
15 - 19	**334411**	**317169**	**651580**	**50 - 54**	**382148**	**378969**	**761117**	**85 - 89**	**50676**	**126133**	**176809**
20	66187	62911	129098	55	73253	73726	146979	90	5445	16405	21850
21	64943	61707	126650	56	72052	72175	144227	91	3342	10447	13789
22	64384	60910	125294	57	70847	70550	141397	92	1820	6204	8024
23	63035	59595	122630	58	70324	69914	140238	93	1384	4969	6353
24	62799	59161	121960	59	67197	67862	135059	94	1207	4341	5548
20 - 24	**321348**	**304284**	**625632**	**55 - 59**	**353673**	**354227**	**707900**	**90 - 94**	**13198**	**42366**	**55564**
25	60595	57644	118239	60	67065	68002	135067	95	1043	3990	5033
26	60783	58101	118884	61	66603	67352	133955	96	791	3378	4169
27	61203	58318	119521	62	66411	68355	134766	97	492	2306	2798
28	62128	59305	121433	63	65568	67458	133026	98	281	1491	1772
29	63449	60614	124063	64	65166	67370	132536	99	149	853	1002
25 - 29	**308158**	**293982**	**602140**	**60 - 64**	**330813**	**338537**	**669350**	**95 - 99**	**2756**	**12018**	**14774**
30	62847	60851	123698	65	54657	57983	112640	100	88	481	569
31	62937	59786	122723	66	53751	57426	111177	101	53	234	287
32	61507	59627	121134	67	50591	54630	105221	102	42	107	149
33	61052	59089	120141	68	44025	48054	92079	103	13	52	65
34	60557	58383	118940	69	39600	44531	84131	104 +	5	44	49
30 - 34	**308900**	**297736**	**606636**	**65 - 69**	**242624**	**262624**	**505248**	**100 et +**	**201**	**918**	**1119**
								Total	**5115704**	**5325221**	**10440925**

		VALEURS ABSOLUES				EN POURCENTS DE LA POPULATION		
		HOMMES	FEMMES	TOTAL		HOMMES	FEMMES	TOTAL
GRANDS GROUPES D'AGES	0 - 19	1249136	1183371	2432507	0 - 19	24.42	22.22	23.30
	20 - 59	2744611	2671771	5416382	20 - 59	53.65	50.17	51.88
	60 et +	1121957	1470079	2592036	60 et +	21.93	27.61	24.83
	20 - 39	1261249	1207707	2468956	20 - 39	24.65	22.68	23.65
	40 - 59	1483362	1464064	2947426	40 - 59	29.00	27.49	28.23
PERSONNES AGEES	70 et +	548520	868918	1417438	70 et +	10.72	16.32	13.58
	80 et +	172243	376264	548507	80 et +	3.37	7.07	5.25
	90 et +	16155	55302	71457	90 et +	0.32	1.04	0.68

COEFF. DEMOGRAPHIQUES	**VIEILLISSEMENT:**	((60 et +)/(0-19))x100	89.82	124.23	106.56
	DEPENDANCE:	(((0-19)+(60 et +))/(20-59))x100	86.39	99.31	92.77
	VIEILLISSEMENT DES ACTIFS POTENTIELS:	((40-59)/(20-39))x100	117.61	121.23	119.38
	INTENSITE DU VIEILLISSEMENT:	((80 et +)/(60 et +))x100	15.35	25.59	21.16
AGE MOYEN			39.48	42.64	41.09

POPULATION PAR AGE ET SEXE P92
1/1/2012 T11R
BELGIQUE

AGE	HOMMES	FEMMES	TOTAL	AGE	HOMMES	FEMMES	TOTAL	AGE	HOMMES	FEMMES	TOTAL
0	57601	54498	112099	35	60532	58389	118921	70	38697	44164	82861
1	57834	54736	112570	36	60023	57662	117685	71	41489	48280	89769
2	58127	54998	113125	37	62105	59696	121801	72	42982	52257	95239
3	58457	55357	113814	38	64679	62210	126889	73	42310	52401	94711
4	58668	55551	114219	39	66924	64784	131708	74	39400	49515	88915
0 - 4	**290687**	**275140**	**565827**	**35 - 39**	**314263**	**302741**	**617004**	**70 - 74**	**204878**	**246617**	**451495**
5	58954	55849	114803	40	69023	67409	136432	75	36618	48144	84762
6	59343	56178	115521	41	69901	67792	137693	76	34528	47173	81701
7	59794	56574	116368	42	69937	68061	137998	77	32963	47047	80010
8	60329	57117	117446	43	70104	68517	138621	78	31001	45761	76762
9	60981	57758	118739	44	72220	69777	141997	79	29683	46542	76225
5 - 9	**299401**	**283476**	**582877**	**40 - 44**	**351185**	**341556**	**692741**	**75 - 79**	**164793**	**234667**	**399460**
10	61796	58517	120313	45	73991	72471	146462	80	27461	45209	72670
11	62698	59400	122098	46	76650	74556	151206	81	24884	43576	68460
12	63667	60329	123996	47	79246	77964	157210	82	21184	39172	60356
13	64606	61216	125822	48	78747	77362	156109	83	18597	36633	55230
14	65481	62023	127504	49	77479	76249	153728	84	16124	33337	49461
10 - 14	**318248**	**301485**	**619733**	**45 - 49**	**386113**	**378602**	**764715**	**80 - 84**	**108250**	**197927**	**306177**
15	66213	62705	128918	50	77803	77464	155267	85	13996	31321	45317
16	66787	63270	130057	51	76993	76122	153115	86	12167	28763	40930
17	67136	63658	130794	52	77859	77518	155377	87	10168	25592	35760
18	67204	63682	130886	53	76593	75949	152542	88	8431	22701	31132
19	66983	63375	130358	54	75693	74797	150490	89	6808	19327	26135
15 - 19	**334323**	**316690**	**651013**	**50 - 54**	**384941**	**381850**	**766791**	**85 - 89**	**51570**	**127704**	**179274**
20	66801	63436	130237	55	73851	74143	147994	90	5580	16744	22324
21	66129	62805	128934	56	72908	73595	146503	91	4401	13959	18360
22	64839	61575	126414	57	71686	72042	143728	92	2650	8752	11402
23	64206	60760	124966	58	70458	70418	140876	93	1431	5101	6532
24	62771	59436	122207	59	69897	69787	139684	94	1069	4002	5071
20 - 24	**324746**	**308012**	**632758**	**55 - 59**	**358800**	**359985**	**718785**	**90 - 94**	**15131**	**48558**	**63689**
25	62459	58941	121400	60	66683	67652	134335	95	887	3395	4282
26	60268	57416	117684	61	66526	67764	134290	96	708	2958	3666
27	60524	57979	118503	62	65963	67115	133078	97	510	2386	2896
28	60987	58241	119228	63	65766	68092	133858	98	296	1545	1841
29	61966	59281	121247	64	64853	67142	131995	99	163	941	1104
25 - 29	**306204**	**291858**	**598062**	**60 - 64**	**329791**	**337765**	**667556**	**95 - 99**	**2564**	**11225**	**13789**
30	63280	60554	123834	65	64188	67001	131189	100	88	501	589
31	62765	60796	123561	66	53862	57672	111534	101	54	249	303
32	62828	59747	122575	67	52917	57102	110019	102	35	109	144
33	61505	59627	121132	68	49722	54284	104006	103	16	53	69
34	61024	59101	120125	69	43169	47727	90896	104 +	5	46	51
30 - 34	**311402**	**299825**	**611227**	**65 - 69**	**263858**	**283786**	**547644**	**100 et +**	**198**	**958**	**1156**
								Total	**5121346**	**5330427**	**10451773**

		VALEURS ABSOLUES				EN POURCENTS DE LA POPULATION		
		HOMMES	FEMMES	TOTAL		HOMMES	FEMMES	TOTAL
GRANDS GROUPES D'AGES	0 - 19	1242659	1176791	2419450	0 - 19	24.26	22.08	23.15
	20 - 59	2737654	2664429	5402083	20 - 59	53.46	49.99	51.69
	60 et +	1141033	1489207	2630240	60 et +	22.28	27.94	25.17
	20 - 39	1256615	1202436	2459051	20 - 39	24.54	22.56	23.53
	40 - 59	1481039	1461993	2943032	40 - 59	28.92	27.43	28.16
PERSONNES AGEES	70 et +	547384	867656	1415040	70 et +	10.69	16.28	13.54
	80 et +	177713	386372	564085	80 et +	3.47	7.25	5.40
	90 et +	17893	60741	78634	90 et +	0.35	1.14	0.75
COEFF. DEMOGRAPHIQUES	**VIEILLISSEMENT:**	((60 et +)/(0-19))x100				91.82	126.55	108.71
	DEPENDANCE:	(((0-19)+(60 et +))/(20-59))x100				87.07	100.06	93.48
	VIEILLISSEMENT DES ACTIFS POTENTIELS:	((40-59)/(20-39))x100				117.86	121.59	119.68
	INTENSITE DU VIEILLISSEMENT:	((80 et +)/(60 et +))x100				15.57	25.94	21.45
AGE MOYEN						39.64	42.80	41.26

POPULATION PAR AGE ET SEXE
1/1/2013
BELGIQUE

P92
T11R

AGE	HOMMES	FEMMES	TOTAL	AGE	HOMMES	FEMMES	TOTAL	AGE	HOMMES	FEMMES	TOTAL
0	57576	54457	112033	35	60993	59099	120092	70	42193	47333	89526
1	57745	54647	112392	36	60505	58415	118920	71	37702	43737	81439
2	57976	54906	112882	37	60049	57716	117765	72	40276	47727	88003
3	58299	55134	113433	38	62124	59745	121869	73	41558	51589	93147
4	58474	55385	113859	39	64675	62233	126908	74	40695	51594	92289
0 - 4	**290070**	**274529**	**564599**	**35 - 39**	**308346**	**297208**	**605554**	**70 - 74**	**202424**	**241980**	**444404**
5	58755	55631	114386	40	66877	64724	131601	75	37676	48618	86294
6	59059	55917	114976	41	68977	67372	136349	76	34755	47135	81890
7	59463	56273	115736	42	69819	67740	137559	77	32537	46023	78560
8	59902	56682	116584	43	69856	68023	137879	78	30853	45757	76610
9	60474	57255	117729	44	70028	68495	138523	79	28838	44323	73161
5 - 9	**297653**	**281758**	**579411**	**40 - 44**	**345557**	**336354**	**681911**	**75 - 79**	**164659**	**231856**	**396515**
10	61132	57919	119051	45	72148	69768	141916	80	27409	44848	72257
11	61984	58701	120685	46	73870	72411	146281	81	25153	43316	68469
12	62899	59601	122500	47	76485	74495	150980	82	22558	41488	64046
13	63899	60536	124435	48	78989	77822	156811	83	19011	37050	56061
14	64837	61417	126254	49	78544	77285	155829	84	16537	34349	50886
10 - 14	**314751**	**298174**	**612925**	**45 - 49**	**380036**	**371781**	**751817**	**80 - 84**	**110668**	**201051**	**311719**
15	65712	62236	127948	50	77242	76166	153408	85	14178	30945	45123
16	66419	62918	129337	51	77615	77366	154981	86	12158	28776	40934
17	66955	63467	130422	52	76775	76002	152777	87	10425	26119	36544
18	67246	63711	130957	53	77676	77457	155133	88	8641	22957	31598
19	67252	63598	130850	54	76356	75886	152242	89	7106	20058	27164
15 - 19	**333584**	**315930**	**649514**	**50 - 54**	**385664**	**382877**	**768541**	**85 - 89**	**52508**	**128855**	**181363**
20	66961	63294	130255	55	75389	74710	150099	90	5642	16772	22414
21	66739	63328	130067	56	73514	74014	147528	91	4513	14266	18779
22	66012	62665	128677	57	72544	73459	146003	92	3493	11700	15193
23	64661	61421	126082	58	71299	71907	143206	93	2086	7204	9290
24	63927	60593	124520	59	70044	70293	140337	94	1108	4114	5222
20 - 24	**328300**	**311301**	**639601**	**55 - 59**	**362790**	**364383**	**727173**	**90 - 94**	**16842**	**54056**	**70898**
25	62430	59209	121639	60	69365	69567	138932	95	788	3137	3925
26	62114	58701	120815	61	66169	67427	133596	96	604	2529	3133
27	60011	57300	117311	62	65903	67528	133431	97	456	2097	2553
28	60313	57898	118211	63	65341	66865	132206	98	308	1607	1915
29	60840	58231	119071	64	65067	67777	132844	99	171	980	1151
25 - 29	**305708**	**291339**	**597047**	**60 - 64**	**331845**	**339164**	**671009**	**95 - 99**	**2327**	**10350**	**12677**
30	61809	59225	121034	65	63891	66776	130667	100	96	557	653
31	63195	60491	123686	66	63239	66628	129867	101	58	261	319
32	62647	60750	123397	67	53049	57359	110408	102	28	117	145
33	62813	59747	122560	68	52023	56740	108763	103	13	52	65
34	61468	59633	121101	69	48760	53909	102669	104 +	6	42	48
30 - 34	**311932**	**299846**	**611778**	**65 - 69**	**280962**	**301412**	**582374**	**100 et +**	**201**	**1029**	**1230**
								Total	**5126827**	**5335233**	**10462060**

		VALEURS ABSOLUES				EN POURCENTS DE LA POPULATION		
		HOMMES	FEMMES	TOTAL		HOMMES	FEMMES	TOTAL
GRANDS GROUPES D'AGES	0 - 19	1236058	1170391	2406449	0 - 19	24.11	21.94	23.00
	20 - 59	2728333	2655089	5383422	20 - 59	53.22	49.77	51.46
	60 et +	1162436	1509753	2672189	60 et +	22.67	28.30	25.54
	20 - 39	1254286	1199694	2453980	20 - 39	24.47	22.49	23.46
	40 - 59	1474047	1455395	2929442	40 - 59	28.75	27.28	28.00
PERSONNES AGEES	70 et +	549629	869177	1418806	70 et +	10.72	16.29	13.56
	80 et +	182546	395341	577887	80 et +	3.56	7.41	5.52
	90 et +	19370	65435	84805	90 et +	0.38	1.23	0.81

COEFF. DEMOGRAPHIQUES	**VIEILLISSEMENT:**	((60 et +)/(0-19))x100	94.04	129.00	111.04
	DEPENDANCE:	(((0-19)+(60 et +))/(20-59))x100	87.91	100.94	94.34
	VIEILLISSEMENT DES ACTIFS POTENTIELS:	((40-59)/(20-39))x100	117.52	121.31	119.38
	INTENSITE DU VIEILLISSEMENT:	((80 et +)/(60 et +))x100	15.70	26.19	21.63
AGE MOYEN			39.80	42.97	41.42

POPULATION PAR AGE ET SEXE P92
1/1/2014 T11R
BELGIQUE

AGE	HOMMES	FEMMES	TOTAL	AGE	HOMMES	FEMMES	TOTAL	AGE	HOMMES	FEMMES	TOTAL
0	57594	54488	112082	35	61427	59627	121054	70	47665	53462	101127
1	57722	54606	112328	36	60958	59118	120076	71	41118	46875	87993
2	57887	54821	112708	37	60524	58463	118987	72	36634	43262	79896
3	58152	55065	113217	38	60083	57771	117854	73	38963	47133	86096
4	58321	55167	113488	39	62130	59779	121909	74	39996	50810	90806
0 - 4	**289676**	**274147**	**563823**	**35 - 39**	**305122**	**294758**	**599880**	**70 - 74**	**204376**	**241542**	**445918**
5	58564	55464	114028	40	64641	62184	126825	75	38938	50676	89614
6	58859	55711	114570	41	66845	64698	131543	76	35783	47618	83401
7	59186	56012	115198	42	68904	67326	136230	77	32773	46006	78779
8	59572	56385	115957	43	69748	67711	137459	78	30478	44786	75264
9	60051	56823	116874	44	69787	68006	137793	79	28722	44342	73064
5 - 9	**296232**	**280395**	**576627**	**40 - 44**	**339925**	**329925**	**669850**	**75 - 79**	**166694**	**233428**	**400122**
10	60628	57419	118047	45	69971	68494	138465	80	26653	42741	69394
11	61327	58107	119434	46	72054	69730	141784	81	25129	43001	68130
12	62189	58908	121097	47	73730	72360	146090	82	22824	41277	64101
13	63138	59813	122951	48	76249	74368	150617	83	20262	39272	59534
14	64132	60742	124874	49	78790	77744	156534	84	16923	34776	51699
10 - 14	**311414**	**294989**	**606403**	**45 - 49**	**370794**	**362696**	**733490**	**80 - 84**	**111791**	**201067**	**312858**
15	65075	61638	126713	50	78309	77203	155512	85	14559	31918	46477
16	65924	62452	128376	51	77064	76079	153143	86	12329	28463	40792
17	66583	63119	129702	52	77407	77249	154656	87	10429	26166	36595
18	67069	63523	130592	53	76602	75948	152550	88	8872	23460	32332
19	67299	63630	130929	54	77445	77392	154837	89	7290	20313	27603
15 - 19	**331950**	**314362**	**646312**	**50 - 54**	**386827**	**383871**	**770698**	**85 - 89**	**53479**	**130320**	**183799**
20	67235	63521	130756	55	76052	75797	151849	90	5900	17433	23333
21	66893	63171	130064	56	75056	74585	149641	91	4575	14312	18887
22	66626	63187	129813	57	73155	73878	147033	92	3585	11973	15558
23	65788	62503	128291	58	72160	73321	145481	93	2749	9635	12384
24	64380	61251	125631	59	70890	71781	142671	94	1614	5816	7430
20 - 24	**330922**	**313633**	**644555**	**55 - 59**	**367313**	**369362**	**736675**	**90 - 94**	**18423**	**59169**	**77592**
25	63566	60358	123924	60	69524	70077	139601	95	819	3232	4051
26	62081	58963	121044	61	68835	69334	138169	96	538	2345	2883
27	61842	58574	120416	62	65569	67201	132770	97	390	1803	2193
28	59802	57227	117029	63	65296	67279	132575	98	278	1422	1700
29	60159	57884	118043	64	64666	66565	131231	99	177	1023	1200
25 - 29	**307450**	**293006**	**600456**	**60 - 64**	**333890**	**340456**	**674346**	**95 - 99**	**2202**	**9825**	**12027**
30	60696	58185	118881	65	64122	67414	131536	100	100	584	684
31	61733	59171	120904	66	62965	66407	129372	101	57	292	349
32	63076	60443	123519	67	62270	66249	128519	102	39	125	164
33	62630	60741	123371	68	52172	57009	109181	103	11	55	66
34	62766	59752	122518	69	51032	56349	107381	104 +	5	48	53
30 - 34	**310901**	**298292**	**609193**	**65 - 69**	**292561**	**313428**	**605989**	**100 et +**	**212**	**1104**	**1316**
								Total	**5132154**	**5339775**	**10471929**

		VALEURS ABSOLUES				EN POURCENTS DE LA POPULATION		
		HOMMES	FEMMES	TOTAL		HOMMES	FEMMES	TOTAL
GRANDS GROUPES D'AGES	0 - 19	1229272	1163893	2393165	0 - 19	23.95	21.80	22.85
	20 - 59	2719254	2645543	5364797	20 - 59	52.98	49.54	51.23
	60 et +	1183628	1530339	2713967	60 et +	23.06	28.66	25.92
	20 - 39	1254395	1199689	2454084	20 - 39	24.44	22.47	23.43
	40 - 59	1464859	1445854	2910713	40 - 59	28.54	27.08	27.80
PERSONNES AGEES	70 et +	557177	876455	1433632	70 et +	10.86	16.41	13.69
	80 et +	186107	401485	587592	80 et +	3.63	7.52	5.61
	90 et +	20837	70098	90935	90 et +	0.41	1.31	0.87

COEFF. DEMOGRAPHIQUES	**VIEILLISSEMENT:**	((60 et +)/(0-19))x100		96.29	131.48	113.40
	DEPENDANCE:	(((0-19)+(60 et +))/(20-59))x100		88.73	101.84	95.20
	VIEILLISSEMENT DES ACTIFS POTENTIELS:	((40-59)/(20-39))x100		116.78	120.52	118.61
	INTENSITE DU VIEILLISSEMENT:	((80 et +)/(60 et +))x100		15.72	26.24	21.65
AGE MOYEN				39.96	43.13	41.58

POPULATION PAR AGE ET SEXE
1/1/2015
BELGIQUE

P92
T11R

AGE	HOMMES	FEMMES	TOTAL	AGE	HOMMES	FEMMES	TOTAL	AGE	HOMMES	FEMMES	TOTAL
0	57681	54567	112248	35	62714	59743	122457	70	49903	55885	105788
1	57743	54642	112385	36	61373	59644	121017	71	46459	52947	99406
2	57869	54781	112650	37	60971	59163	120134	72	39966	46367	86333
3	58066	54983	113049	38	60554	58512	119066	73	35475	42750	78225
4	58175	55094	113269	39	60102	57814	117916	74	37521	46434	83955
0 - 4	**289534**	**274067**	**563601**	**35 - 39**	**305714**	**294876**	**600590**	**70 - 74**	**209324**	**244383**	**453707**
5	58412	55252	113664	40	62110	59745	121855	75	38292	49921	88213
6	58672	55542	114214	41	64621	62170	126791	76	37006	49649	86655
7	58986	55811	114797	42	66782	64662	131444	77	33765	46497	80262
8	59301	56125	115426	43	68841	67302	136143	78	30722	44789	75511
9	59723	56528	116251	44	69684	67700	137384	79	28398	43424	71822
5 - 9	**295094**	**279258**	**574352**	**40 - 44**	**332038**	**321579**	**653617**	**75 - 79**	**168183**	**234280**	**402463**
10	60209	56991	117200	45	69738	68011	137749	80	26568	42784	69352
11	60825	57610	118435	46	69895	68465	138360	81	24458	41013	65471
12	61539	58286	119825	47	71943	69698	141641	82	22822	41006	63828
13	62430	59122	121552	48	73516	72242	145758	83	20522	39108	59630
14	63377	60026	123403	49	76071	74304	150375	84	18052	36892	54944
10 - 14	**308380**	**292035**	**600415**	**45 - 49**	**361163**	**352720**	**713883**	**80 - 84**	**112422**	**200803**	**313225**
15	64374	60966	125340	50	78562	77661	156223	85	14913	32348	47261
16	65294	61856	127150	51	78136	77115	155251	86	12674	29392	42066
17	66107	62659	128766	52	76865	75969	152834	87	10586	25910	36496
18	66705	63178	129883	53	77244	77197	154441	88	8890	23536	32426
19	67127	63446	130573	54	76382	75891	152273	89	7500	20784	28284
15 - 19	**329607**	**312105**	**641712**	**50 - 54**	**387189**	**383833**	**771022**	**85 - 89**	**54563**	**131970**	**186533**
20	67285	63557	130842	55	77147	77302	154449	90	6057	17678	23735
21	67169	63399	130568	56	75723	75670	151393	91	4787	14896	19683
22	66770	63012	129782	57	74699	74455	149154	92	3639	12028	15667
23	66435	63025	129460	58	72779	73743	146522	93	2824	9872	12696
24	65501	62326	127827	59	71755	73193	144948	94	2128	7783	9911
20 - 24	**333160**	**315319**	**648479**	**55 - 59**	**372103**	**374363**	**746466**	**90 - 94**	**19435**	**62257**	**81692**
25	64019	61008	125027	60	70374	71560	141934	95	1191	4576	5767
26	63200	60100	123300	61	69008	69845	138853	96	567	2427	2994
27	61798	58829	120627	62	68216	69102	137318	97	349	1677	2026
28	61614	58495	120109	63	64988	66963	131951	98	240	1227	1467
29	59650	57219	116869	64	64638	66980	131618	99	164	911	1075
25 - 29	**310281**	**295651**	**605932**	**60 - 64**	**337224**	**344450**	**681674**	**95 - 99**	**2511**	**10818**	**13329**
30	60009	57833	117842	65	63743	66217	129960	100	103	612	715
31	60631	58148	118779	66	63212	67048	130260	101	60	311	371
32	61623	59130	120753	67	62020	66036	128056	102	45	137	182
33	63060	60435	123495	68	61231	65829	127060	103	15	58	73
34	62577	60740	123317	69	51199	56630	107829	104 +	5	53	58
30 - 34	**307900**	**296286**	**604186**	**65 - 69**	**301405**	**321760**	**623165**	**100 et +**	**228**	**1171**	**1399**
								Total	**5137458**	**5343984**	**10481442**

		VALEURS ABSOLUES			EN POURCENTS DE LA POPULATION			
		HOMMES	FEMMES	TOTAL		HOMMES	FEMMES	TOTAL
GRANDS GROUPES D'AGES	0 - 19	1222615	1157465	2380080	0 - 19	23.80	21.66	22.71
	20 - 59	2709548	2634627	5344175	20 - 59	52.74	49.30	50.99
	60 et +	1205295	1551892	2757187	60 et +	23.46	29.04	26.31
	20 - 39	1257055	1202132	2459187	20 - 39	24.47	22.50	23.46
	40 - 59	1452493	1432495	2884988	40 - 59	28.27	26.81	27.52
PERSONNES AGEES	70 et +	566666	885682	1452348	70 et +	11.03	16.57	13.86
	80 et +	189159	407019	596178	80 et +	3.68	7.62	5.69
	90 et +	22174	74246	96420	90 et +	0.43	1.39	0.92

COEFF. DEMOGRAPHIQUES	**VIEILLISSEMENT:**	((60 et +)/(0-19))x100	98.58	134.08	115.84
	DEPENDANCE:	(((0-19)+(60 et +))/(20-59))x100	89.61	102.84	96.13
	VIEILLISSEMENT DES ACTIFS POTENTIELS:	((40-59)/(20-39))x100	115.55	119.16	117.31
	INTENSITE DU VIEILLISSEMENT:	((80 et +)/(60 et +))x100	15.69	26.23	21.62
AGE MOYEN			40.12	43.28	41.73

POPULATION PAR AGE ET SEXE P92
1/1/2016 T11R
BELGIQUE

AGE	HOMMES	FEMMES	TOTAL	AGE	HOMMES	FEMMES	TOTAL	AGE	HOMMES	FEMMES	TOTAL
0	57819	54694	112513	35	62521	60725	123246	70	50088	56175	106263
1	57835	54726	112561	36	62663	59759	122422	71	48658	55352	104010
2	57892	54820	112712	37	61375	59687	121062	72	45168	52376	97544
3	58052	54945	112997	38	60993	59210	120203	73	38715	45822	84537
4	58091	55014	113105	39	60568	58548	119116	74	34191	42137	76328
0 - 4	**289689**	**274199**	**563888**	**35 - 39**	**308120**	**297929**	**606049**	**70 - 74**	**216820**	**251862**	**468682**
5	58268	55177	113445	40	60092	57786	117878	75	35945	45631	81576
6	58520	55338	113858	41	62110	59744	121854	76	36415	48928	85343
7	58804	55644	114448	42	64572	62143	126715	77	34941	48499	83440
8	59101	55927	115028	43	66731	64647	131378	78	31674	45290	76964
9	59455	56270	115725	44	68787	67295	136082	79	28646	43449	72095
5 - 9	**294148**	**278356**	**572504**	**40 - 44**	**322292**	**311615**	**633907**	**75 - 79**	**167621**	**231797**	**399418**
10	59882	56696	116578	45	69643	67710	137353	80	26292	41927	68219
11	60410	57186	117596	46	69669	67987	137656	81	24399	41081	65480
12	61040	57824	118864	47	69801	68440	138241	82	22236	39144	61380
13	61787	58500	120287	48	71755	69600	141355	83	20538	38885	59423
14	62674	59336	122010	49	73361	72188	145549	84	18305	36774	55079
10 - 14	**305793**	**289542**	**595335**	**45 - 49**	**354229**	**345925**	**700154**	**80 - 84**	**111770**	**197811**	**309581**
15	63626	60254	123880	50	75862	74233	150095	85	15923	34350	50273
16	64595	61192	125787	51	78394	77573	155967	86	12996	29824	42820
17	65491	62066	127557	52	77942	77006	154948	87	10892	26788	37680
18	66232	62722	128954	53	76714	75926	152640	88	9033	23335	32368
19	66773	63103	129876	54	77036	77142	154178	89	7526	20881	28407
15 - 19	**326717**	**309337**	**636054**	**50 - 54**	**385948**	**381880**	**767828**	**85 - 89**	**56370**	**135178**	**191548**
20	67116	63379	130495	55	76096	75807	151903	90	6239	18113	24352
21	67222	63437	130659	56	76821	77173	153994	91	4919	15122	20041
22	67011	63243	130254	57	75370	75539	150909	92	3813	12536	16349
23	66570	62834	129404	58	74321	74324	148645	93	2870	9932	12802
24	66139	62847	128986	59	72381	73618	145999	94	2191	7985	10176
20 - 24	**334058**	**315740**	**649798**	**55 - 59**	**374989**	**376461**	**751450**	**90 - 94**	**20032**	**63688**	**83720**
25	65128	62072	127200	60	71243	72967	144210	95	1568	6130	7698
26	63653	60746	124399	61	69859	71325	141184	96	823	3441	4264
27	62907	59958	122865	62	68404	69618	138022	97	374	1743	2117
28	61569	58742	120311	63	67617	68857	136474	98	216	1145	1361
29	61452	58482	119934	64	64355	66677	131032	99	141	792	933
25 - 29	**314709**	**300000**	**614709**	**60 - 64**	**341478**	**349444**	**690922**	**95 - 99**	**3122**	**13251**	**16373**
30	59495	57173	116668	65	63730	66629	130359	100	99	548	647
31	59940	57791	117731	66	62857	65868	128725	101	63	327	390
32	60532	58114	118646	67	62285	66681	128966	102	45	147	192
33	61615	59126	120741	68	61006	65625	126631	103	17	63	80
34	63010	60435	123445	69	60080	65375	125455	104 +	6	52	58
30 - 34	**304592**	**292639**	**597231**	**65 - 69**	**309958**	**330178**	**640136**	**100 et +**	**230**	**1137**	**1367**
								Total	**5142685**	**5347969**	**10490654**

		VALEURS ABSOLUES				EN POURCENTS DE LA POPULATION		
		HOMMES	FEMMES	TOTAL		HOMMES	FEMMES	TOTAL
GRANDS GROUPES D'AGES	0 - 19	1216347	1151434	2367781	0 - 19	23.65	21.53	22.57
	20 - 59	2698937	2622189	5321126	20 - 59	52.48	49.03	50.72
	60 et +	1227401	1574346	2801747	60 et +	23.87	29.44	26.71
	20 - 39	1261479	1206308	2467787	20 - 39	24.53	22.56	23.52
	40 - 59	1437458	1415881	2853339	40 - 59	27.95	26.48	27.20
PERSONNES AGEES	70 et +	575965	894724	1470689	70 et +	11.20	16.73	14.02
	80 et +	191524	411065	602589	80 et +	3.72	7.69	5.74
	90 et +	23384	78076	101460	90 et +	0.45	1.46	0.97

COEFF. DEMOGRAPHIQUES	**VIEILLISSEMENT:**	((60 et +)/(0-19))x100	100.91	136.73	118.33
	DEPENDANCE:	(((0-19)+(60 et +))/(20-59))x100	90.54	103.95	97.15
	VIEILLISSEMENT DES ACTIFS POTENTIELS:	((40-59)/(20-39))x100	113.95	117.37	115.62
	INTENSITE DU VIEILLISSEMENT:	((80 et +)/(60 et +))x100	15.60	26.11	21.51
AGE MOYEN			40.27	43.42	41.88

POPULATION PAR AGE ET SEXE
1/1/2017
BELGIQUE

P92
T11R

AGE	HOMMES	FEMMES	TOTAL	AGE	HOMMES	FEMMES	TOTAL	AGE	HOMMES	FEMMES	TOTAL
0	57993	54861	112854	35	62954	60422	123376	70	58773	64843	123616
1	57968	54861	112829	36	62465	60734	123199	71	48864	55651	104515
2	57986	54906	112892	37	62666	59799	122465	72	47325	54761	102086
3	58074	54986	113060	38	61394	59731	121125	73	43769	51762	95531
4	58078	54976	113054	39	61005	59242	120247	74	37333	45174	82507
0 - 4	**290099**	**274590**	**564689**	**35 - 39**	**310484**	**299928**	**610412**	**70 - 74**	**236064**	**272191**	**508255**
5	58184	55099	113283	40	60556	58513	119069	75	32779	41427	74206
6	58380	55260	113640	41	60099	57792	117891	76	34201	44734	78935
7	58652	55442	114094	42	62075	59731	121806	77	34405	47812	82217
8	58922	55761	114683	43	64535	62139	126674	78	32797	47258	80055
9	59257	56046	115303	44	66689	64650	131339	79	29554	43959	73513
5 - 9	**293395**	**277608**	**571003**	**40 - 44**	**313954**	**302825**	**616779**	**75 - 79**	**163736**	**225190**	**388926**
10	59616	56444	116060	45	68760	67313	136073	80	26541	41973	68514
11	60084	56891	116975	46	69580	67691	137271	81	24170	40285	64455
12	60629	57403	118032	47	69581	67967	137548	82	22199	39235	61434
13	61292	58046	119338	48	69631	68350	137981	83	20032	37152	57184
14	62038	58721	120759	49	71623	69567	141190	84	18336	36599	54935
10 - 14	**303659**	**287505**	**591164**	**45 - 49**	**349175**	**340888**	**690063**	**80 - 84**	**111278**	**195244**	**306522**
15	62926	59568	122494	50	73176	72128	145304	85	16166	34276	50442
16	63852	60481	124333	51	75715	74160	149875	86	13890	31700	45590
17	64795	61405	126200	52	78208	77464	155672	87	11183	27211	38394
18	65622	62134	127756	53	77794	76964	154758	88	9305	24153	33458
19	66304	62652	128956	54	76517	75882	152399	89	7655	20728	28383
15 - 19	**323499**	**306240**	**629739**	**50 - 54**	**381410**	**376598**	**758008**	**85 - 89**	**58199**	**138068**	**196267**
20	66767	63037	129804	55	76760	77061	153821	90	6272	18222	24494
21	67056	63264	130320	56	75785	75686	151471	91	5074	15515	20589
22	67103	63286	130389	57	76471	77040	153511	92	3920	12743	16663
23	66815	63066	129881	58	74999	75408	150407	93	3014	10364	13378
24	66265	62643	128908	59	73924	74206	148130	94	2227	8044	10271
20 - 24	**334006**	**315296**	**649302**	**55 - 59**	**377939**	**379401**	**757340**	**90 - 94**	**20507**	**64888**	**85395**
25	65757	62594	128351	60	71875	73392	145267	95	1621	6300	7921
26	64749	61801	126550	61	70734	72725	143459	96	1079	4618	5697
27	63361	60598	123959	62	69258	71094	140352	97	543	2478	3021
28	62661	59860	122521	63	67821	69377	137198	98	231	1197	1428
29	61400	58725	120125	64	66970	68564	135534	99	128	741	869
25 - 29	**317928**	**303578**	**621506**	**60 - 64**	**346658**	**355152**	**701810**	**95 - 99**	**3602**	**15334**	**18936**
30	61286	58431	119717	65	63474	66342	129816	100	89	480	569
31	59430	57139	116569	66	62863	66280	129143	101	63	293	356
32	59838	57756	117594	67	61958	65519	127477	102	47	156	203
33	60533	58117	118650	68	61289	66275	127564	103	17	65	82
34	61575	59130	120705	69	59882	65183	125065	104 +	7	57	64
30 - 34	**302662**	**290573**	**593235**	**65 - 69**	**309466**	**329599**	**639065**	**100 et +**	**223**	**1051**	**1274**
								Total	**5147943**	**5351747**	**10499690**

		VALEURS ABSOLUES				EN POURCENTS DE LA POPULATION		
		HOMMES	FEMMES	TOTAL		HOMMES	FEMMES	TOTAL
GRANDS GROUPES D'AGES	0 - 19	1210652	1145943	2356595	0 - 19	23.52	21.41	22.44
	20 - 59	2687558	2609087	5296645	20 - 59	52.21	48.75	50.45
	60 et +	1249733	1596717	2846450	60 et +	24.28	29.84	27.11
	20 - 39	1265080	1209375	2474455	20 - 39	24.57	22.60	23.57
	40 - 59	1422478	1399712	2822190	40 - 59	27.63	26.15	26.88
PERSONNES AGEES	70 et +	593609	911966	1505575	70 et +	11.53	17.04	14.34
	80 et +	193809	414585	608394	80 et +	3.76	7.75	5.79
	90 et +	24332	81273	105605	90 et +	0.47	1.52	1.01

COEFF. DEMOGRAPHIQUES	**VIEILLISSEMENT:**	((60 et +)/(0-19))x100	103.23	139.34	120.79
	DEPENDANCE:	(((0-19)+(60 et +))/(20-59))x100	91.55	105.12	98.23
	VIEILLISSEMENT DES ACTIFS POTENTIELS:	((40-59)/(20-39))x100	112.44	115.74	114.05
	INTENSITE DU VIEILLISSEMENT:	((80 et +)/(60 et +))x100	15.51	25.96	21.37
AGE MOYEN			40.41	43.56	42.02

POPULATION PAR AGE ET SEXE P92
1/1/2018 T11R
BELGIQUE

AGE	HOMMES	FEMMES	TOTAL	AGE	HOMMES	FEMMES	TOTAL	AGE	HOMMES	FEMMES	TOTAL
0	58169	55025	113194	35	61523	59121	120644	70	58601	64661	123262
1	58147	55032	113179	36	62898	60433	123331	71	57336	64233	121569
2	58121	55043	113164	37	62463	60769	123232	72	47551	55070	102621
3	58173	55072	113245	38	62676	59841	122517	73	45879	54125	100004
4	58101	54982	113083	39	61401	59762	121163	74	42225	51041	93266
0 - 4	**290711**	**275154**	**565865**	**35 - 39**	**310961**	**299926**	**610887**	**70 - 74**	**251592**	**289130**	**540722**
5	58175	55061	113236	40	60991	59204	120195	75	35812	44426	80238
6	58296	55182	113478	41	60562	58512	119074	76	31211	40631	71842
7	58513	55365	113878	42	60074	57788	117862	77	32330	43726	76056
8	58772	55563	114335	43	62054	59741	121795	78	32314	46609	78923
9	59081	55912	114993	44	64505	62154	126659	79	30625	45888	76513
5 - 9	**292837**	**277083**	**569920**	**40 - 44**	**308186**	**297399**	**605585**	**75 - 79**	**162292**	**221280**	**383572**
10	59420	56222	115642	45	66671	64679	131350	80	27403	42492	69895
11	59822	56645	116467	46	68708	67299	136007	81	24417	40355	64772
12	60305	57111	117416	47	69499	67678	137177	82	22010	38502	60512
13	60884	57629	118513	48	69416	67883	137299	83	20014	37266	57280
14	61545	58267	119812	49	69514	68323	137837	84	17901	35000	52901
10 - 14	**301976**	**285874**	**587850**	**45 - 49**	**343808**	**335862**	**679670**	**80 - 84**	**111745**	**193615**	**305360**
15	62296	58959	121255	50	71460	69526	140986	85	16208	34144	50352
16	63141	59800	122941	51	73049	72064	145113	86	14119	31668	45787
17	64057	60699	124756	52	75548	74066	149614	87	11965	28955	40920
18	64929	61474	126403	53	78069	77424	155493	88	9563	24566	34129
19	65700	62067	127767	54	77600	76919	154519	89	7894	21482	29376
15 - 19	**320123**	**302999**	**623122**	**50 - 54**	**375726**	**369999**	**745725**	**85 - 89**	**59749**	**140815**	**200564**
20	66300	62589	128889	55	76254	75811	152065	90	6387	18111	24498
21	66709	62923	129632	56	76459	76945	153404	91	5105	15630	20735
22	66939	63114	130053	57	75451	75562	151013	92	4047	13094	17141
23	66904	63112	130016	58	76104	76908	153012	93	3099	10547	13646
24	66513	62877	129390	59	74608	75286	149894	94	2346	8402	10748
20 - 24	**333365**	**314615**	**647980**	**55 - 59**	**378876**	**380512**	**759388**	**90 - 94**	**20984**	**65784**	**86768**
25	65896	62389	128285	60	73418	73986	147404	95	1649	6361	8010
26	65371	62321	127692	61	71374	73153	144527	96	1121	4758	5879
27	64448	61649	126097	62	70138	72490	142628	97	713	3338	4051
28	63117	60500	123617	63	68682	70850	139532	98	335	1708	2043
29	62484	59836	122320	64	67188	69088	136276	99	138	778	916
25 - 29	**321316**	**306695**	**628011**	**60 - 64**	**350800**	**359567**	**710367**	**95 - 99**	**3956**	**16943**	**20899**
30	61236	58671	119907	65	66066	68217	134283	100	82	451	533
31	61205	58390	119595	66	62634	66008	128642	101	58	259	317
32	59323	57116	116439	67	61982	65931	127913	102	49	142	191
33	59835	57759	117594	68	60991	65132	126123	103	18	68	86
34	60500	58129	118629	69	60186	65838	126024	104 +	7	51	58
30 - 34	**302099**	**290065**	**592164**	**65 - 69**	**311859**	**331126**	**642985**	**100 et +**	**214**	**971**	**1185**
								Total	**5153175**	**5355414**	**10508589**

		VALEURS ABSOLUES			EN POURCENTS DE LA POPULATION			
		HOMMES	FEMMES	TOTAL		HOMMES	FEMMES	TOTAL
GRANDS GROUPES D'AGES	0 - 19	1205647	1141110	2346757	0 - 19	23.40	21.31	22.33
	20 - 59	2674337	2595073	5269410	20 - 59	51.90	48.46	50.14
	60 et +	1273191	1619231	2892422	60 et +	24.71	30.24	27.52
	20 - 39	1267741	1211301	2479042	20 - 39	24.60	22.62	23.59
	40 - 59	1406596	1383772	2790368	40 - 59	27.30	25.84	26.55
PERSONNES AGEES	70 et +	610532	928538	1539070	70 et +	11.85	17.34	14.65
	80 et +	196648	418128	614776	80 et +	3.82	7.81	5.85
	90 et +	25154	83698	108852	90 et +	0.49	1.56	1.04

COEFF. DEMOGRAPHIQUES	**VIEILLISSEMENT:**	((60 et +)/(0-19))x100	105.60	141.90	123.25
	DEPENDANCE:	(((0-19)+(60 et +))/(20-59))x100	92.69	106.37	99.43
	VIEILLISSEMENT DES ACTIFS POTENTIELS:	((40-59)/(20-39))x100	110.95	114.24	112.56
	INTENSITE DU VIEILLISSEMENT:	((80 et +)/(60 et +))x100	15.45	25.82	21.25
AGE MOYEN			40.55	43.70	42.15

POPULATION PAR AGE ET SEXE
1/1/2019
BELGIQUE

P92
T11R

AGE	HOMMES	FEMMES	TOTAL	AGE	HOMMES	FEMMES	TOTAL	AGE	HOMMES	FEMMES	TOTAL
0	58332	55173	113505	35	60462	58132	118594	70	58923	65318	124241
1	58328	55199	113527	36	61474	59137	120611	71	57194	64065	121259
2	58300	55213	113513	37	62897	60474	123371	72	55797	63558	119355
3	58309	55212	113521	38	62415	60806	123221	73	46124	54447	100571
4	58202	55108	113310	39	62674	59873	122547	74	44284	53379	97663
0 - 4	**291471**	**275905**	**567376**	**35 - 39**	**309922**	**298422**	**608344**	**70 - 74**	**262322**	**300767**	**563089**
5	58197	55070	113267	40	61381	59718	121099	75	40529	50209	90738
6	58288	55146	113434	41	60995	59201	120196	76	34122	43585	77707
7	58432	55288	113720	42	60535	58504	119039	77	29528	39738	69266
8	58635	55486	114121	43	60063	57805	117868	78	30389	42644	73033
9	58933	55694	114627	44	62040	59768	121808	79	30192	45281	75473
5 - 9	**292485**	**276684**	**569169**	**40 - 44**	**305014**	**294996**	**600010**	**75 - 79**	**164760**	**221457**	**386217**
10	59248	56089	115337	45	64504	62192	126696	80	28417	44377	72794
11	59628	56426	116054	46	66635	64677	131312	81	25228	40878	66106
12	60046	56868	116914	47	68637	67292	135929	82	22254	38596	60850
13	60562	57342	117904	48	69342	67598	136940	83	19862	36599	56461
14	61142	57854	118996	49	69307	67859	137166	84	17899	35138	53037
10 - 14	**300626**	**284579**	**585205**	**45 - 49**	**338425**	**329618**	**668043**	**80 - 84**	**113660**	**195588**	**309248**
15	61806	58507	120313	50	69369	68288	137657	85	15842	32685	48527
16	62533	59194	121727	51	71356	69479	140835	86	14172	31576	45748
17	63352	60019	123371	52	72904	71980	144884	87	12177	28961	41138
18	64193	60774	124967	53	75431	74041	149472	88	10244	26170	36414
19	65010	61412	126422	54	77883	77381	155264	89	8125	21877	30002
15 - 19	**316894**	**299906**	**616800**	**50 - 54**	**366943**	**361169**	**728112**	**85 - 89**	**60560**	**141269**	**201829**
20	65699	62012	127711	55	77338	76847	154185	90	6595	18793	25388
21	66248	62483	128731	56	75966	75702	151668	91	5205	15554	20759
22	66600	62778	129378	57	76134	76824	152958	92	4078	13205	17283
23	66743	62944	129687	58	75101	75438	150539	93	3205	10852	14057
24	66600	62922	129522	59	75719	76788	152507	94	2417	8559	10976
20 - 24	**331890**	**313139**	**645029**	**55 - 59**	**380258**	**381599**	**761857**	**90 - 94**	**21500**	**66963**	**88463**
25	66145	62624	128769	60	74109	75063	149172	95	1742	6656	8398
26	65512	62120	127632	61	72917	73753	146670	96	1143	4820	5963
27	65059	62166	127225	62	70786	72921	143707	97	744	3449	4193
28	64196	61543	125739	63	69565	72242	141807	98	441	2307	2748
29	62936	60473	123409	64	68055	70557	138612	99	197	1115	1312
25 - 29	**323848**	**308926**	**632774**	**60 - 64**	**355432**	**364536**	**719968**	**95 - 99**	**4267**	**18347**	**22614**
30	62304	59774	122078	65	66297	68747	135044	100	87	476	563
31	61156	58624	119780	66	65204	67871	133075	101	58	243	301
32	61092	58361	119453	67	61783	65674	127457	102	25	128	153
33	59323	57123	116446	68	61035	65545	126580	103	18	67	85
34	59800	57771	117571	69	59919	64716	124635	104 +	7	54	61
30 - 34	**303675**	**291653**	**595328**	**65 - 69**	**314238**	**332553**	**646791**	**100 et +**	**195**	**968**	**1163**
								Total	**5158385**	**5359044**	**10517429**

		VALEURS ABSOLUES				EN POURCENTS DE LA POPULATION		
		HOMMES	FEMMES	TOTAL		HOMMES	FEMMES	TOTAL
GRANDS GROUPES D'AGES	0 - 19	1201476	1137074	2338550	0 - 19	23.29	21.22	22.23
	20 - 59	2659975	2579522	5239497	20 - 59	51.57	48.13	49.82
	60 et +	1296934	1642448	2939382	60 et +	25.14	30.65	27.95
	20 - 39	1269335	1212140	2481475	20 - 39	24.61	22.62	23.59
	40 - 59	1390640	1367382	2758022	40 - 59	26.96	25.52	26.22
PERSONNES AGEES	70 et +	627264	945359	1572623	70 et +	12.16	17.64	14.95
	80 et +	200182	423135	623317	80 et +	3.88	7.90	5.93
	90 et +	25962	86278	112240	90 et +	0.50	1.61	1.07

COEFF. DEMOGRAPHIQUES	**VIEILLISSEMENT:**	((60 et +)/(0-19))x100	107.95	144.45	125.69
	DEPENDANCE:	(((0-19)+(60 et +))/(20-59))x100	93.93	107.75	100.73
	VIEILLISSEMENT DES ACTIFS POTENTIELS:	((40-59)/(20-39))x100	109.56	112.81	111.14
	INTENSITE DU VIEILLISSEMENT:	((80 et +)/(60 et +))x100	15.44	25.76	21.21
AGE MOYEN			40.69	43.83	42.29

POPULATION PAR AGE ET SEXE P92
1/1/2020 T11R
BELGIQUE

AGE	HOMMES	FEMMES	TOTAL	AGE	HOMMES	FEMMES	TOTAL	AGE	HOMMES	FEMMES	TOTAL
0	58476	55303	113779	35	59754	57771	117525	70	58686	64215	122901
1	58487	55351	113838	36	60426	58157	118583	71	57532	64721	122253
2	58483	55382	113865	37	61480	59178	120658	72	55684	63404	119088
3	58488	55383	113871	38	62909	60514	123423	73	54131	62836	116967
4	58338	55248	113586	39	62411	60830	123241	74	44547	53712	98259
0 - 4	**292272**	**276667**	**568939**	**35 - 39**	**306980**	**296450**	**603430**	**70 - 74**	**270580**	**308888**	**579468**
5	58300	55196	113496	40	62647	59828	122475	75	42528	52524	95052
6	58312	55156	113468	41	61383	59712	121095	76	38639	49277	87916
7	58426	55253	113679	42	60966	59188	120154	77	32304	42640	74944
8	58556	55409	113965	43	60519	58516	119035	78	27778	38777	66555
9	58800	55640	114440	44	60061	57838	117899	79	28414	41446	69860
5 - 9	**292394**	**276654**	**569048**	**40 - 44**	**305576**	**295082**	**600658**	**75 - 79**	**169663**	**224664**	**394327**
10	59101	55876	114977	45	62057	59818	121875	80	28033	43813	71846
11	59460	56293	115753	46	64481	62200	126681	81	26182	42714	68896
12	59855	56653	116508	47	66578	64681	131259	82	23012	39120	62132
13	60308	57071	117379	48	68491	67217	135708	83	20099	36717	56816
14	60823	57569	118392	49	69239	67581	136820	84	17780	34535	52315
10 - 14	**299547**	**283462**	**583009**	**45 - 49**	**330846**	**321497**	**652343**	**80 - 84**	**115106**	**196899**	**312005**
15	61405	58095	119500	50	69169	67828	136997	85	15852	32843	48695
16	62044	58744	120788	51	69280	68246	137526	86	13869	30259	44128
17	62747	59420	122167	52	71231	69411	140642	87	12234	28907	41141
18	63491	60097	123588	53	72807	71963	144770	88	10443	26206	36649
19	64279	60713	124992	54	75269	74014	149283	89	8714	23333	32047
15 - 19	**313966**	**297069**	**611035**	**50 - 54**	**357756**	**351462**	**709218**	**85 - 89**	**61112**	**141548**	**202660**
20	65015	61362	126377	55	77629	77310	154939	90	6801	19163	25964
21	65652	61907	127559	56	77054	76738	153792	91	5385	16159	21544
22	66139	62341	128480	57	75656	75589	151245	92	4166	13155	17321
23	66409	62609	129018	58	75793	76703	152496	93	3236	10955	14191
24	66443	62759	129202	59	74732	75326	150058	94	2500	8820	11320
20 - 24	**329658**	**310978**	**640636**	**55 - 59**	**380864**	**381666**	**762530**	**90 - 94**	**22088**	**68252**	**90340**
25	66227	62669	128896	60	75224	76564	151788	95	1804	6787	8591
26	65768	62354	128122	61	73616	74826	148442	96	1213	5059	6272
27	65213	61970	127183	62	72329	73527	145856	97	764	3505	4269
28	64800	62046	126846	63	70225	72675	142900	98	468	2391	2859
29	64010	61511	125521	64	68945	71945	140890	99	258	1504	1762
25 - 29	**326018**	**310550**	**636568**	**60 - 64**	**360339**	**369537**	**729876**	**95 - 99**	**4507**	**19246**	**23753**
30	62756	60409	123165	65	67166	70208	137374	100	117	687	804
31	62211	59720	121931	66	65450	68406	133856	101	57	258	315
32	61004	58590	119594	67	64331	67526	131857	102	37	118	155
33	61082	58364	119446	68	60865	65302	126167	103	10	62	72
34	59290	57140	116430	69	59983	65131	125114	104 +	7	54	61
30 - 34	**306343**	**294223**	**600566**	**65 - 69**	**317795**	**336573**	**654368**	**100 et +**	**228**	**1179**	**1407**
								Total	**5163638**	**5362546**	**10526184**

		VALEURS ABSOLUES				EN POURCENTS DE LA POPULATION		
		HOMMES	FEMMES	TOTAL		HOMMES	FEMMES	TOTAL
GRANDS GROUPES D'AGES	0 - 19	1198179	1133852	2332031	0 - 19	23.20	21.14	22.15
	20 - 59	2644041	2561908	5205949	20 - 59	51.21	47.77	49.46
	60 et +	1321418	1666786	2988204	60 et +	25.59	31.08	28.39
	20 - 39	1268999	1212201	2481200	20 - 39	24.58	22.60	23.57
	40 - 59	1375042	1349707	2724749	40 - 59	26.63	25.17	25.89
PERSONNES AGEES	70 et +	643284	960676	1603960	70 et +	12.46	17.91	15.24
	80 et +	203041	427124	630165	80 et +	3.93	7.96	5.99
	90 et +	26823	88677	115500	90 et +	0.52	1.65	1.10

COEFF. DEMOGRAPHIQUES	**VIEILLISSEMENT:**	((60 et +)/(0-19))x100	110.29	147.00	128.14
	DEPENDANCE:	(((0-19)+(60 et +))/(20-59))x100	95.29	109.32	102.20
	VIEILLISSEMENT DES ACTIFS POTENTIELS:	((40-59)/(20-39))x100	108.36	111.34	109.82
	INTENSITE DU VIEILLISSEMENT:	((80 et +)/(60 et +))x100	15.37	25.63	21.09
AGE MOYEN			40.82	43.95	42.41

POPULATION PAR AGE ET SEXE
1/1/2021
BELGIQUE

P92
T11R

AGE	HOMMES	FEMMES	TOTAL	AGE	HOMMES	FEMMES	TOTAL	AGE	HOMMES	FEMMES	TOTAL
0	58561	55379	113940	35	59250	57143	116393	70	58768	64630	123398
1	58633	55480	114113	36	59717	57793	117510	71	57325	63641	120966
2	58620	55537	114157	37	60441	58207	118648	72	56039	64064	120103
3	58677	55552	114229	38	61497	59222	120719	73	54045	62694	116739
4	58515	55416	113931	39	62907	60539	123446	74	52296	61997	114293
0 - 4	**293006**	**277364**	**570370**	**35 - 39**	**303812**	**292904**	**596716**	**70 - 74**	**278473**	**317026**	**595499**
5	58437	55335	113772	40	62389	60781	123170	75	42808	52864	95672
6	58413	55281	113694	41	62640	59822	122462	76	40567	51564	92131
7	58448	55264	113712	42	61353	59696	121049	77	36600	48226	84826
8	58551	55378	113929	43	60953	59197	120150	78	30408	41622	72030
9	58722	55567	114289	44	60516	58546	119062	79	25999	37711	63710
5 - 9	**292571**	**276825**	**569396**	**40 - 44**	**307851**	**298042**	**605893**	**75 - 79**	**176382**	**231987**	**408369**
10	58968	55819	114787	45	60083	57894	117977	80	26399	40122	66521
11	59314	56087	115401	46	62051	59837	121888	81	25847	42196	68043
12	59688	56521	116209	47	64438	62212	126650	82	23900	40902	64802
13	60082	56886	116968	48	66443	64619	131062	83	20800	37241	58041
14	60571	57301	117872	49	68399	67204	135603	84	18010	34675	52685
10 - 14	**298623**	**282614**	**581237**	**45 - 49**	**321414**	**311766**	**633180**	**80 - 84**	**114956**	**195136**	**310092**
15	61089	57812	118901	50	69107	67556	136663	85	15764	32307	48071
16	61645	58336	119981	51	69087	67791	136878	86	13888	30433	44321
17	62262	58971	121233	52	69172	68183	137355	87	11987	27730	39717
18	62893	59500	122393	53	71155	69412	140567	88	10504	26185	36689
19	63577	60037	123614	54	72668	71944	144612	89	8899	23393	32292
15 - 19	**311466**	**294656**	**606122**	**50 - 54**	**351189**	**344886**	**696075**	**85 - 89**	**61042**	**140048**	**201090**
20	64286	60665	124951	55	75038	73959	148997	90	7299	20463	27762
21	64970	61262	126232	56	77351	77202	154553	91	5556	16498	22054
22	65547	61769	127316	57	76745	76627	153372	92	4309	13686	17995
23	65950	62179	128129	58	75329	75479	150808	93	3307	10925	14232
24	66110	62425	128535	59	75435	76594	152029	94	2527	8910	11437
20 - 24	**326863**	**308300**	**635163**	**55 - 59**	**379898**	**379861**	**759759**	**90 - 94**	**22998**	**70482**	**93480**
25	66071	62507	128578	60	74254	75108	149362	95	1864	7013	8877
26	65848	62396	128244	61	74735	76327	151062	96	1267	5165	6432
27	65470	62202	127672	62	73035	74597	147632	97	812	3691	4503
28	64965	61869	126834	63	71766	73288	145054	98	482	2439	2921
29	64606	62013	126619	64	69613	72382	141995	99	275	1567	1842
25 - 29	**326960**	**310987**	**637947**	**60 - 64**	**363403**	**371702**	**735105**	**95 - 99**	**4700**	**19875**	**24575**
30	63823	61442	125265	65	68058	71589	139647	100	144	926	1070
31	62666	60354	123020	66	66325	69862	136187	101	72	377	449
32	62088	59682	121770	67	64593	68069	132662	102	26	129	155
33	60997	58588	119585	68	63392	67148	130540	103	14	60	74
34	61038	58375	119413	69	59842	64905	124747	104 +	6	55	61
30 - 34	**310612**	**298441**	**609053**	**65 - 69**	**322210**	**341573**	**663783**	**100 et +**	**262**	**1547**	**1809**
								Total	**5168691**	**5366022**	**10534713**

		VALEURS ABSOLUES				EN POURCENTS DE LA POPULATION		
		HOMMES	FEMMES	TOTAL		HOMMES	FEMMES	TOTAL
GRANDS GROUPES D'AGES	0 - 19	1195666	1131459	2327125	0 - 19	23.13	21.09	22.09
	20 - 59	2628599	2545187	5173786	20 - 59	50.86	47.43	49.11
	60 et +	1344426	1689376	3033802	60 et +	26.01	31.48	28.80
	20 - 39	1268247	1210632	2478879	20 - 39	24.54	22.56	23.53
	40 - 59	1360352	1334555	2694907	40 - 59	26.32	24.87	25.58
PERSONNES AGEES	70 et +	658813	976101	1634914	70 et +	12.75	18.19	15.52
	80 et +	203958	427088	631046	80 et +	3.95	7.96	5.99
	90 et +	27960	91904	119864	90 et +	0.54	1.71	1.14

COEFF. DEMOGRAPHIQUES	**VIEILLISSEMENT:**	((60 et +)/(0-19))x100	112.44	149.31	130.37
	DEPENDANCE:	(((0-19)+(60 et +))/(20-59))x100	96.63	110.83	103.62
	VIEILLISSEMENT DES ACTIFS POTENTIELS:	((40-59)/(20-39))x100	107.26	110.24	108.71
	INTENSITE DU VIEILLISSEMENT:	((80 et +)/(60 et +))x100	15.17	25.28	20.80
AGE MOYEN			40.95	44.07	42.54

POPULATION PAR AGE ET SEXE P92
1/1/2022 T11R
BELGIQUE

AGE	HOMMES	FEMMES	TOTAL	AGE	HOMMES	FEMMES	TOTAL	AGE	HOMMES	FEMMES	TOTAL
0	58599	55417	114016	35	60987	58370	119357	70	58659	64421	123080
1	58722	55563	114285	36	59215	57170	116385	71	57427	64056	121483
2	58792	55665	114457	37	59730	57841	117571	72	55861	63005	118866
3	58815	55708	114523	38	60467	58261	118728	73	54416	63358	117774
4	58706	55588	114294	39	61502	59254	120756	74	52236	61869	114105
0 - 4	**293634**	**277941**	**571575**	**35 - 39**	**301901**	**290896**	**592797**	**70 - 74**	**278599**	**316709**	**595308**
5	58613	55503	114116	40	62882	60491	123373	75	50271	61036	111307
6	58554	55422	113976	41	62384	60768	123152	76	40860	51914	92774
7	58549	55390	113939	42	62601	59806	122407	77	38449	50480	88929
8	58572	55390	113962	43	61339	59703	121042	78	34474	47092	81566
9	58716	55535	114251	44	60948	59225	120173	79	28477	40494	68971
5 - 9	**293004**	**277240**	**570244**	**40 - 44**	**310154**	**299993**	**610147**	**75 - 79**	**192531**	**251016**	**443547**
10	58892	55748	114640	45	60542	58602	119144	80	24176	36533	60709
11	59182	56028	115210	46	60087	57920	118007	81	24353	38661	63014
12	59548	56319	115867	47	62025	59861	121886	82	23608	40431	64039
13	59953	56757	116710	48	64318	62158	126476	83	21620	38962	60582
14	60349	57119	117468	49	66362	64619	130981	84	18653	35198	53851
10 - 14	**297924**	**281971**	**579895**	**45 - 49**	**313334**	**303160**	**616494**	**80 - 84**	**112410**	**189785**	**302195**
15	60842	57548	118390	50	68277	67183	135460	85	15981	32466	48447
16	61334	58045	119379	51	69033	67524	136557	86	13827	29965	43792
17	61867	58564	120431	52	68986	67736	136722	87	12012	27917	39929
18	62407	59052	121459	53	69116	68191	137307	88	10302	25148	35450
19	62988	59448	122436	54	71037	69409	140446	89	8962	23401	32363
15 - 19	**309438**	**292657**	**602095**	**50 - 54**	**346449**	**340043**	**686492**	**85 - 89**	**61084**	**138897**	**199981**
20	63589	59989	123578	55	72464	71900	144364	90	7465	20539	28004
21	64247	60567	124814	56	74786	73869	148655	91	5970	17639	23609
22	64870	61130	126000	57	77051	77091	154142	92	4452	13988	18440
23	65363	61607	126970	58	76422	76517	152939	93	3427	11381	14808
24	65651	62001	127652	59	74986	75382	150368	94	2582	8896	11478
20 - 24	**323720**	**305294**	**629014**	**55 - 59**	**375709**	**374759**	**750468**	**90 - 94**	**23896**	**72443**	**96339**
25	65738	62140	127878	60	74969	76381	151350	95	1889	7093	8982
26	65692	62235	127927	61	73786	74877	148663	96	1308	5359	6667
27	65547	62245	127792	62	74158	76099	150257	97	851	3772	4623
28	65225	62103	127328	63	72480	74355	146835	98	511	2578	3089
29	64781	61841	126622	64	71157	73000	144157	99	283	1605	1888
25 - 29	**326983**	**310564**	**637547**	**60 - 64**	**366550**	**374712**	**741262**	**95 - 99**	**4842**	**20407**	**25249**
30	64410	61942	126352	65	68732	72029	140761	100	157	969	1126
31	63695	61382	125077	66	67221	71239	138460	101	81	516	597
32	62539	60315	122854	67	65475	69521	134996	102	49	186	235
33	62069	59673	121742	68	63671	67696	131367	103	11	66	77
34	60955	58597	119552	69	62344	66742	129086	104 +	6	51	57
30 - 34	**313668**	**301909**	**615577**	**65 - 69**	**327443**	**347227**	**674670**	**100 et +**	**304**	**1788**	**2092**
								Total	**5173577**	**5369411**	**10542988**

		VALEURS ABSOLUES			EN POURCENTS DE LA POPULATION			
		HOMMES	FEMMES	TOTAL		HOMMES	FEMMES	TOTAL
GRANDS GROUPES D'AGES	0 - 19	1194000	1129809	2323809	0 - 19	23.08	21.04	22.04
	20 - 59	2611918	2526618	5138536	20 - 59	50.49	47.06	48.74
	60 et +	1367659	1712984	3080643	60 et +	26.44	31.90	29.22
	20 - 39	1266272	1208663	2474935	20 - 39	24.48	22.51	23.47
	40 - 59	1345646	1317955	2663601	40 - 59	26.01	24.55	25.26
PERSONNES AGEES	70 et +	673666	991045	1664711	70 et +	13.02	18.46	15.79
	80 et +	202536	423320	625856	80 et +	3.91	7.88	5.94
	90 et +	29042	94638	123680	90 et +	0.56	1.76	1.17

COEFF. DEMOGRAPHIQUES	**VIEILLISSEMENT:**	((60 et +)/(0-19))x100	114.54	151.62	132.57
	DEPENDANCE:	(((0-19)+(60 et +))/(20-59))x100	98.08	112.51	105.17
	VIEILLISSEMENT DES ACTIFS POTENTIELS:	((40-59)/(20-39))x100	106.27	109.04	107.62
	INTENSITE DU VIEILLISSEMENT:	((80 et +)/(60 et +))x100	14.81	24.71	20.32
AGE MOYEN			41.07	44.19	42.66

POPULATION PAR AGE ET SEXE
1/1/2023
BELGIQUE

P92
T11R

AGE	HOMMES	FEMMES	TOTAL	AGE	HOMMES	FEMMES	TOTAL	AGE	HOMMES	FEMMES	TOTAL
0	58563	55390	113953	35	60908	58592	119500	70	61130	66245	127375
1	58765	55602	114367	36	60937	58392	119329	71	57349	63864	121213
2	58882	55753	114635	37	59233	57221	116454	72	55985	63421	119406
3	58986	55838	114824	38	59753	57892	117645	73	54269	62325	116594
4	58846	55741	114587	39	60480	58301	118781	74	52625	62534	115159
0 - 4	**294042**	**278324**	**572366**	**35 - 39**	**301311**	**290398**	**591709**	**70 - 74**	**281358**	**318389**	**599747**
5	58807	55676	114483	40	61485	59209	120694	75	50238	60921	111159
6	58731	55588	114319	41	62877	60481	123358	76	48005	59954	107959
7	58695	55530	114225	42	62348	60748	123096	77	38752	50838	89590
8	58674	55470	114144	43	62580	59812	122392	78	36235	49308	85543
9	58738	55549	114287	44	61333	59728	121061	79	32306	45830	78136
5 - 9	**293645**	**277813**	**571458**	**40 - 44**	**310623**	**299978**	**610601**	**75 - 79**	**205536**	**266851**	**472387**
10	58886	55719	114605	45	60977	59280	120257	80	26500	39246	65746
11	59108	55960	115068	46	60548	58626	119174	81	22324	35230	57554
12	59415	56258	115673	47	60071	57951	118022	82	22256	37064	59320
13	59815	56563	116378	48	61920	59818	121738	83	21370	38538	59908
14	60219	56991	117210	49	64252	62165	126417	84	19405	36848	56253
10 - 14	**297443**	**281491**	**578934**	**45 - 49**	**307768**	**297840**	**605608**	**80 - 84**	**111855**	**186926**	**298781**
15	60621	57371	117992	50	66254	64608	130862	85	16567	32985	49552
16	61087	57792	118879	51	68213	67155	135368	86	14028	30140	44168
17	61554	58275	119829	52	68940	67473	136413	87	11975	27513	39488
18	62014	58644	120658	53	68939	67749	136688	88	10334	25343	35677
19	62503	58998	121501	54	69015	68195	137210	89	8800	22499	31299
15 - 19	**307779**	**291080**	**598859**	**50 - 54**	**341361**	**335180**	**676541**	**85 - 89**	**61704**	**138480**	**200184**
20	63004	59407	122411	55	70857	69382	140239	90	7532	20571	28103
21	63553	59896	123449	56	72236	71821	144057	91	6112	17723	23835
22	64148	60435	124583	57	74514	73776	148290	92	4786	14973	19759
23	64684	60976	125660	58	76738	76981	153719	93	3541	11645	15186
24	65071	61433	126504	59	76083	76419	152502	94	2681	9279	11960
20 - 24	**320460**	**302147**	**622607**	**55 - 59**	**370428**	**368379**	**738807**	**90 - 94**	**24652**	**74191**	**98843**
25	65253	61751	127004	60	74535	75178	149713	95	1936	7092	9028
26	65360	61871	127231	61	74512	76154	150666	96	1334	5431	6765
27	65392	62087	127479	62	73232	74654	147886	97	882	3930	4812
28	65289	62145	127434	63	73609	75858	149467	98	539	2638	3177
29	65041	62077	127118	64	71879	74067	145946	99	304	1703	2007
25 - 29	**326335**	**309931**	**636266**	**60 - 64**	**367767**	**375911**	**743678**	**95 - 99**	**4995**	**20794**	**25789**
30	64606	61778	126384	65	70276	72652	142928	100	160	992	1152
31	64305	61882	126187	66	67903	71683	139586	101	88	540	628
32	63563	61335	124898	67	66375	70895	137270	102	53	266	319
33	62519	60307	122826	68	64559	69143	133702	103	20	84	104
34	62015	59677	121692	69	62642	67296	129938	104 +	4	55	59
30 - 34	**317008**	**304979**	**621987**	**65 - 69**	**331755**	**351669**	**683424**	**100 et +**	**325**	**1937**	**2262**
								Total	**5178150**	**5372688**	**10550838**

		VALEURS ABSOLUES				EN POURCENTS DE LA POPULATION		
		HOMMES	FEMMES	TOTAL		HOMMES	FEMMES	TOTAL
GRANDS GROUPES D'AGES	0 - 19	1192909	1128708	2321617	0 - 19	23.04	21.01	22.00
	20 - 59	2595294	2508832	5104126	20 - 59	50.12	46.70	48.38
	60 et +	1389947	1735148	3125095	60 et +	26.84	32.30	29.62
	20 - 39	1265114	1207455	2472569	20 - 39	24.43	22.47	23.43
	40 - 59	1330180	1301377	2631557	40 - 59	25.69	24.22	24.94
PERSONNES AGEES	70 et +	690425	1007568	1697993	70 et +	13.33	18.75	16.09
	80 et +	203531	422328	625859	80 et +	3.93	7.86	5.93
	90 et +	29972	96922	126894	90 et +	0.58	1.80	1.20

COEFF. DEMOGRAPHIQUES	**VIEILLISSEMENT:**	((60 et +)/(0-19))x100	116.52	153.73	134.61
	DEPENDANCE:	(((0-19)+(60 et +))/(20-59))x100	99.52	114.15	106.71
	VIEILLISSEMENT DES ACTIFS POTENTIELS:	((40-59)/(20-39))x100	105.14	107.78	106.43
	INTENSITE DU VIEILLISSEMENT:	((80 et +)/(60 et +))x100	14.64	24.34	20.03
AGE MOYEN			41.19	44.30	42.78

POPULATION PAR AGE ET SEXE P92
1/1/2024 T11R
BELGIQUE

AGE	HOMMES	FEMMES	TOTAL	AGE	HOMMES	FEMMES	TOTAL	AGE	HOMMES	FEMMES	TOTAL
0	58465	55284	113749	35	61953	59667	121620	70	61447	66805	128252
1	58732	55579	114311	36	60864	58608	119472	71	59787	65676	125463
2	58930	55793	114723	37	60943	58440	119383	72	55940	63248	119188
3	59075	55926	115001	38	59262	57278	116540	73	54416	62743	117159
4	59017	55875	114892	39	59766	57928	117694	74	52510	61529	114039
0 - 4	**294219**	**278457**	**572676**	**35 - 39**	**302788**	**291921**	**594709**	**70 - 74**	**284100**	**320001**	**604101**
5	58947	55830	114777	40	60470	58262	118732	75	50642	61591	112233
6	58925	55765	114690	41	61486	59203	120689	76	47999	59856	107855
7	58870	55697	114567	42	62841	60461	123302	77	45546	58731	104277
8	58823	55656	114479	43	62328	60751	123079	78	36544	49677	86221
9	58843	55630	114473	44	62567	59837	122404	79	33976	48005	81981
5 - 9	**294408**	**278578**	**572986**	**40 - 44**	**309692**	**298514**	**608206**	**75 - 79**	**214707**	**277860**	**492567**
10	58909	55733	114642	45	61361	59781	121142	80	30089	44432	74521
11	59102	55929	115031	46	60986	59301	120287	81	24492	37862	62354
12	59345	56195	115540	47	60534	58656	119190	82	20422	33799	54221
13	59686	56497	116183	48	59979	57915	117894	83	20158	35351	55509
14	60086	56803	116889	49	61868	59836	121704	84	19196	36473	55669
10 - 14	**297128**	**281157**	**578285**	**45 - 49**	**304728**	**295489**	**600217**	**80 - 84**	**114357**	**187917**	**302274**
15	60492	57239	117731	50	64160	62161	126321	85	17249	34555	51804
16	60871	57618	118489	51	66201	64592	130793	86	14556	30649	45205
17	61312	58027	119339	52	68132	67106	135238	87	12159	27700	39859
18	61706	58323	120029	53	68899	67490	136389	88	10319	25002	35321
19	62112	58593	120705	54	68846	67758	136604	89	8839	22698	31537
15 - 19	**306493**	**289800**	**596293**	**50 - 54**	**336238**	**329107**	**665345**	**85 - 89**	**63122**	**140604**	**203726**
20	62520	58955	121475	55	68852	68174	137026	90	7406	19800	27206
21	62969	59318	122287	56	70651	69320	139971	91	6175	17773	23948
22	63458	59770	123228	57	71990	71740	143730	92	4908	15064	19972
23	63968	60284	124252	58	74229	73686	147915	93	3807	12480	16287
24	64393	60807	125200	59	76408	76886	153294	94	2772	9505	12277
20 - 24	**317308**	**299134**	**616442**	**55 - 59**	**362130**	**359806**	**721936**	**90 - 94**	**25068**	**74622**	**99690**
25	64701	61184	125885	60	75637	76215	151852	95	2013	7411	9424
26	64874	61474	126348	61	74094	74962	149056	96	1369	5443	6812
27	65061	61727	126788	62	73968	75939	149907	97	901	3993	4894
28	65141	61961	127102	63	72707	74422	147129	98	561	2755	3316
29	65104	62118	127222	64	73015	75566	148581	99	322	1742	2064
25 - 29	**324881**	**308464**	**633345**	**60 - 64**	**369421**	**377104**	**746525**	**95 - 99**	**5166**	**21344**	**26510**
30	64863	62011	126874	65	71003	73716	144719	100	172	1058	1230
31	64521	61723	126244	66	69447	72310	141757	101	89	558	647
32	64169	61835	126004	67	67069	71342	138411	102	54	275	329
33	63541	61319	124860	68	65464	70515	135979	103	37	121	158
34	62466	60309	122775	69	63535	68739	132274	104 +	8	62	70
30 - 34	**319560**	**307197**	**626757**	**65 - 69**	**336518**	**356622**	**693140**	**100 et +**	**360**	**2074**	**2434**
								Total	**5182392**	**5375772**	**10558164**

		VALEURS ABSOLUES				EN POURCENTS DE LA POPULATION		
		HOMMES	FEMMES	TOTAL		HOMMES	FEMMES	TOTAL
GRANDS GROUPES D'AGES	0 - 19	1192248	1127992	2320240	0 - 19	23.01	20.98	21.98
	20 - 59	2577325	2489632	5066957	20 - 59	49.73	46.31	47.99
	60 et +	1412819	1758148	3170967	60 et +	27.26	32.71	30.03
	20 - 39	1264537	1206716	2471253	20 - 39	24.40	22.45	23.41
	40 - 59	1312788	1282916	2595704	40 - 59	25.33	23.86	24.58
PERSONNES AGEES	70 et +	706880	1024422	1731302	70 et +	13.64	19.06	16.40
	80 et +	208073	426561	634634	80 et +	4.01	7.93	6.01
	90 et +	30594	98040	128634	90 et +	0.59	1.82	1.22

COEFF. DEMOGRAPHIQUES	**VIEILLISSEMENT:**	((60 et +)/(0-19))x100	118.50	155.87	136.67
	DEPENDANCE:	(((0-19)+(60 et +))/(20-59))x100	101.08	115.93	108.37
	VIEILLISSEMENT DES ACTIFS POTENTIELS:	((40-59)/(20-39))x100	103.82	106.31	105.04
	INTENSITE DU VIEILLISSEMENT:	((80 et +)/(60 et +))x100	14.73	24.26	20.01
AGE MOYEN			41.31	44.42	42.89

POPULATION PAR AGE ET SEXE
1/1/2025
BELGIQUE

P92
T11R

AGE	HOMMES	FEMMES	TOTAL	AGE	HOMMES	FEMMES	TOTAL	AGE	HOMMES	FEMMES	TOTAL
0	58299	55106	113405	35	62405	60295	122700	70	62341	68242	130583
1	58648	55477	114125	36	61897	59681	121578	71	60122	66239	126361
2	58898	55772	114670	37	60872	58652	119524	72	58341	65047	123388
3	59130	55970	115100	38	60964	58489	119453	73	54403	62589	116992
4	59107	55962	115069	39	59279	57322	116601	74	52677	61950	114627
0 - 4	**294082**	**278287**	**572369**	**35 - 39**	**305417**	**294439**	**599856**	**70 - 74**	**287884**	**324067**	**611951**
5	59118	55963	115081	40	59755	57891	117646	75	50562	60613	111175
6	59066	55916	114982	41	60482	58262	118744	76	48412	60529	108941
7	59063	55875	114938	42	61459	59187	120646	77	45565	58648	104213
8	58998	55821	114819	43	62820	60467	123287	78	42967	57404	100371
9	58993	55816	114809	44	62316	60773	123089	79	34290	48385	82675
5 - 9	**295238**	**279391**	**574629**	**40 - 44**	**306832**	**296580**	**603412**	**75 - 79**	**221796**	**285579**	**507375**
10	59015	55817	114832	45	62591	59889	122480	80	31669	46559	78228
11	59128	55948	115076	46	61370	59804	121174	81	27833	42883	70716
12	59340	56163	115503	47	60970	59330	120300	82	22425	36343	58768
13	59615	56437	116052	48	60443	58617	119060	83	18514	32264	50778
14	59957	56736	116693	49	59941	57941	117882	84	18121	33479	51600
10 - 14	**297055**	**281101**	**578156**	**45 - 49**	**305315**	**295581**	**600896**	**80 - 84**	**118562**	**191528**	**310090**
15	60361	57056	117417	50	61790	59843	121633	85	17078	34229	51307
16	60739	57487	118226	51	64124	62150	126274	86	15170	32133	47303
17	61099	57855	118954	52	66132	64553	130685	87	12628	28193	40821
18	61464	58112	119576	53	68104	67127	135231	88	10484	25196	35680
19	61805	58275	120080	54	68812	67504	136316	89	8835	22413	31248
15 - 19	**305468**	**288785**	**594253**	**50 - 54**	**328962**	**321177**	**650139**	**85 - 89**	**64195**	**142164**	**206359**
20	62130	58555	120685	55	68693	67743	136436	90	7444	19997	27441
21	62489	58866	121355	56	68667	68118	136785	91	6080	17126	23206
22	62875	59195	122070	57	70431	69257	139688	92	4959	15120	20079
23	63281	59623	122904	58	71733	71660	143393	93	3912	12570	16482
24	63678	60117	123795	59	73929	73608	147537	94	2985	10198	13183
20 - 24	**314453**	**296356**	**610809**	**55 - 59**	**353453**	**350386**	**703839**	**90 - 94**	**25380**	**75011**	**100391**
25	64021	60563	124584	60	75970	76683	152653	95	2083	7604	9687
26	64311	60919	125230	61	75200	75998	151198	96	1430	5700	7130
27	64575	61327	125902	62	73568	74754	148322	97	933	4012	4945
28	64813	61630	126443	63	73453	75712	149165	98	576	2809	3385
29	64960	61939	126899	64	72135	74142	146277	99	337	1830	2167
25 - 29	**322680**	**306378**	**629058**	**60 - 64**	**370326**	**377289**	**747615**	**95 - 99**	**5359**	**21955**	**27314**
30	64924	62052	126976	65	72145	75215	147360	100	183	1086	1269
31	64776	61957	126733	66	70183	73373	143556	101	97	591	688
32	64400	61687	126087	67	68610	71974	140584	102	58	284	342
33	64142	61820	125962	68	66169	70964	137133	103	24	121	145
34	63456	61315	124771	69	64446	70108	134554	104 +	15	90	105
30 - 34	**321698**	**308831**	**630529**	**65 - 69**	**341553**	**361634**	**703187**	**100 et +**	**377**	**2172**	**2549**
								Total	**5186085**	**5378691**	**10564776**

		VALEURS ABSOLUES				EN POURCENTS DE LA POPULATION		
		HOMMES	FEMMES	TOTAL		HOMMES	FEMMES	TOTAL
GRANDS GROUPES D'AGES	0 - 19	1191843	1127564	2319407	0 - 19	22.98	20.96	21.95
	20 - 59	2558810	2469728	5028538	20 - 59	49.34	45.92	47.60
	60 et +	1435432	1781399	3216831	60 et +	27.68	33.12	30.45
	20 - 39	1264248	1206004	2470252	20 - 39	24.38	22.42	23.38
	40 - 59	1294562	1263724	2558286	40 - 59	24.96	23.50	24.22
PERSONNES AGEES	70 et +	723553	1042476	1766029	70 et +	13.95	19.38	16.72
	80 et +	213873	432830	646703	80 et +	4.12	8.05	6.12
	90 et +	31116	99138	130254	90 et +	0.60	1.84	1.23

COEFF. DEMOGRAPHIQUES	**VIEILLISSEMENT:**	((60 et +)/(0-19))x100	120.44	157.99	138.69
	DEPENDANCE:	(((0-19)+(60 et +))/(20-59))x100	102.68	117.78	110.10
	VIEILLISSEMENT DES ACTIFS POTENTIELS:	((40-59)/(20-39))x100	102.40	104.79	103.56
	INTENSITE DU VIEILLISSEMENT:	((80 et +)/(60 et +))x100	14.90	24.30	20.10
AGE MOYEN			41.43	44.53	43.01

POPULATION PAR AGE ET SEXE P92
1/1/2026 T11R
BELGIQUE

AGE	HOMMES	FEMMES	TOTAL	AGE	HOMMES	FEMMES	TOTAL	AGE	HOMMES	FEMMES	TOTAL
0	58078	54918	112996	35	63395	61295	124690	70	63255	69604	132859
1	58485	55304	113789	36	62347	60306	122653	71	61018	67672	128690
2	58817	55676	114493	37	61895	59724	121619	72	58694	65615	124309
3	59098	55953	115051	38	60892	58700	119592	73	56761	64376	121137
4	59163	56008	115171	39	60971	58528	119499	74	52696	61814	114510
0 - 4	**293641**	**277859**	**571500**	**35 - 39**	**309500**	**298553**	**608053**	**70 - 74**	**292424**	**329081**	**621505**
5	59210	56051	115261	40	59271	57290	116561	75	50748	61036	111784
6	59240	56052	115292	41	59767	57893	117660	76	48364	59581	107945
7	59211	56028	115239	42	60458	58255	118713	77	45986	59323	105309
8	59194	55996	115190	43	61445	59194	120639	78	43009	57339	100348
9	59169	55983	115152	44	62811	60489	123300	79	40335	55925	96260
5 - 9	**296024**	**280110**	**576134**	**40 - 44**	**303752**	**293121**	**596873**	**75 - 79**	**228442**	**293204**	**521646**
10	59168	56002	115170	45	62343	60822	123165	80	31984	46950	78934
11	59235	56035	115270	46	62594	59911	122505	81	29315	44957	74272
12	59366	56185	115551	47	61357	59832	121189	82	25507	41185	66692
13	59614	56405	116019	48	60879	59290	120169	83	20349	34710	55059
14	59887	56677	116564	49	60406	58641	119047	84	16656	30581	47237
10 - 14	**297270**	**281304**	**578574**	**45 - 49**	**307579**	**298496**	**606075**	**80 - 84**	**123811**	**198383**	**322194**
15	60236	56991	117227	50	59876	57955	117831	85	16133	31442	47575
16	60615	57307	117922	51	61764	59844	121608	86	15030	31857	46887
17	60967	57725	118692	52	64067	62120	126187	87	13172	29586	42758
18	61254	57943	119197	53	66118	64585	130703	88	10899	25668	36567
19	61569	58060	119629	54	68030	67146	135176	89	8989	22612	31601
15 - 19	**304641**	**288026**	**592667**	**50 - 54**	**319855**	**311650**	**631505**	**85 - 89**	**64223**	**141165**	**205388**
20	61824	58239	120063	55	68668	67494	136162	90	7449	19764	27213
21	62063	58469	120532	56	68519	67694	136213	91	6116	17314	23430
22	62400	58740	121140	57	68468	68061	136529	92	4890	14585	19475
23	62701	59048	121749	58	70197	69195	139392	93	3957	12627	16584
24	62994	59458	122452	59	71462	71596	143058	94	3067	10282	13349
20 - 24	**311982**	**293954**	**605936**	**55 - 59**	**347314**	**344040**	**691354**	**90 - 94**	**25479**	**74572**	**100051**
25	63307	59874	123181	60	73522	73424	146946	95	2248	8170	10418
26	63643	60299	123942	61	75544	76467	152011	96	1486	5861	7347
27	64015	60740	124755	62	74678	75792	150470	97	975	4212	5187
28	64330	61234	125564	63	73072	74536	147608	98	596	2833	3429
29	64631	61611	126242	64	72896	75434	148330	99	346	1869	2215
25 - 29	**319926**	**303758**	**623684**	**60 - 64**	**369712**	**375653**	**745365**	**95 - 99**	**5651**	**22945**	**28596**
30	64779	61875	126654	65	71286	73798	145084	100	191	1147	1338
31	64835	61997	126832	66	71331	74869	146200	101	103	611	714
32	64654	61920	126574	67	69356	73035	142391	102	60	302	362
33	64385	61681	126066	68	67709	71602	139311	103	44	127	171
34	64078	61815	125893	69	65163	70562	135725	104 +	11	93	104
30 - 34	**322731**	**309288**	**632019**	**65 - 69**	**344845**	**363866**	**708711**	**100 et +**	**409**	**2280**	**2689**
								Total	**5189211**	**5381308**	**10570519**

		VALEURS ABSOLUES				EN POURCENTS DE LA POPULATION		
		HOMMES	FEMMES	TOTAL		HOMMES	FEMMES	TOTAL
GRANDS GROUPES D'AGES	0 - 19	1191576	1127299	2318875	0 - 19	22.96	20.95	21.94
	20 - 59	2542639	2452860	4995499	20 - 59	49.00	45.58	47.26
	60 et +	1454996	1801149	3256145	60 et +	28.04	33.47	30.80
	20 - 39	1264139	1205553	2469692	20 - 39	24.36	22.40	23.36
	40 - 59	1278500	1247307	2525807	40 - 59	24.64	23.18	23.89
PERSONNES AGEES	70 et +	740439	1061630	1802069	70 et +	14.27	19.73	17.05
	80 et +	219573	439345	658918	80 et +	4.23	8.16	6.23
	90 et +	31539	99797	131336	90 et +	0.61	1.85	1.24

COEFF. DEMOGRAPHIQUES	**VIEILLISSEMENT:**	((60 et +)/(0-19))x100	122.11	159.78	140.42
	DEPENDANCE:	(((0-19)+(60 et +))/(20-59))x100	104.09	119.39	111.60
	VIEILLISSEMENT DES ACTIFS POTENTIELS:	((40-59)/(20-39))x100	101.14	103.46	102.27
	INTENSITE DU VIEILLISSEMENT:	((80 et +)/(60 et +))x100	15.09	24.39	20.24
AGE MOYEN			41.54	44.65	43.12

POPULATION PAR AGE ET SEXE
1/1/2027
BELGIQUE

P92
T11R

AGE	HOMMES	FEMMES	TOTAL	AGE	HOMMES	FEMMES	TOTAL	AGE	HOMMES	FEMMES	TOTAL
0	57794	54647	112441	35	64010	61796	125806	70	63981	70062	134043
1	58270	55118	113388	36	63336	61304	124640	71	61935	69026	130961
2	58657	55506	114163	37	62348	60347	122695	72	59591	67042	126633
3	59021	55858	114879	38	61905	59769	121674	73	57131	64950	122081
4	59131	55992	115123	39	60899	58737	119636	74	55005	63587	118592
0 - 4	**292873**	**277121**	**569994**	**35 - 39**	**312498**	**301953**	**614451**	**70 - 74**	**297643**	**334667**	**632310**
5	59267	56102	115369	40	60956	58488	119444	75	50797	60921	111718
6	59331	56139	115470	41	59284	57294	116578	76	48564	60009	108573
7	59382	56163	115545	42	59744	57884	117628	77	45966	58410	104376
8	59344	56155	115499	43	60454	58271	118725	78	43431	58018	101449
9	59366	56156	115522	44	61440	59221	120661	79	40397	55881	96278
5 - 9	**296690**	**280715**	**577405**	**40 - 44**	**301878**	**291158**	**593036**	**75 - 79**	**229155**	**293239**	**522394**
10	59344	56171	115515	45	62842	60542	123384	80	37640	54282	91922
11	59390	56217	115607	46	62351	60842	123193	81	29628	45355	74983
12	59475	56275	115750	47	62580	59939	122519	82	26884	43198	70082
13	59639	56398	116037	48	61266	59793	121059	83	23167	39357	62524
14	59890	56646	116536	49	60845	59312	120157	84	18327	32920	51247
10 - 14	**297738**	**281707**	**579445**	**45 - 49**	**309884**	**300428**	**610312**	**80 - 84**	**135646**	**215112**	**350758**
15	60168	56930	117098	50	60340	58652	118992	85	14841	28743	43584
16	60490	57246	117736	51	59866	57961	117827	86	14209	29284	43493
17	60847	57547	118394	52	61723	59823	121546	87	13061	29354	42415
18	61111	57812	118923	53	64067	62161	126228	88	11383	26959	38342
19	61362	57895	119257	54	66061	64614	130675	89	9353	23059	32412
15 - 19	**303978**	**287430**	**591408**	**50 - 54**	**312057**	**303211**	**615268**	**85 - 89**	**62847**	**137399**	**200246**
20	61589	58024	119613	55	67894	67140	135034	90	7587	19961	27548
21	61797	58155	119952	56	68500	67447	135947	91	6124	17129	23253
22	61977	58350	120327	57	68327	67643	135970	92	4922	14760	19682
23	62229	58597	120826	58	68258	68006	136264	93	3905	12193	16098
24	62419	58889	121308	59	69950	69146	139096	94	3104	10337	13441
20 - 24	**310011**	**292015**	**602026**	**55 - 59**	**342929**	**339382**	**682311**	**90 - 94**	**25642**	**74380**	**100022**
25	62622	59217	121839	60	71085	71423	142508	95	2314	8249	10563
26	62928	59608	122536	61	73129	73227	146356	96	1603	6313	7916
27	63313	60161	123474	62	75032	76262	151294	97	1021	4338	5359
28	63772	60652	124424	63	74187	75574	149761	98	627	2978	3605
29	64150	61216	125366	64	72531	74269	146800	99	359	1887	2246
25 - 29	**316785**	**300854**	**617639**	**60 - 64**	**365964**	**370755**	**736719**	**95 - 99**	**5924**	**23765**	**29689**
30	64453	61548	126001	65	72060	75095	147155	100	197	1174	1371
31	64693	61826	126519	66	70498	73461	143959	101	101	649	750
32	64708	61960	126668	67	70509	74533	145042	102	61	314	375
33	64638	61915	126553	68	68465	72663	141128	103	44	133	177
34	64335	61684	126019	69	66700	71205	137905	104 +	19	95	114
30 - 34	**322827**	**308933**	**631760**	**65 - 69**	**348232**	**366957**	**715189**	**100 et +**	**422**	**2365**	**2787**
								Total	**5191623**	**5383546**	**10575169**

		VALEURS ABSOLUES				EN POURCENTS DE LA POPULATION		
		HOMMES	FEMMES	TOTAL		HOMMES	FEMMES	TOTAL
GRANDS GROUPES D'AGES	0 - 19	1191279	1126973	2318252	0 - 19	22.95	20.93	21.92
	20 - 59	2528869	2437934	4966803	20 - 59	48.71	45.28	46.97
	60 et +	1471475	1818639	3290114	60 et +	28.34	33.78	31.11
	20 - 39	1262121	1203755	2465876	20 - 39	24.31	22.36	23.32
	40 - 59	1266748	1234179	2500927	40 - 59	24.40	22.93	23.65
PERSONNES AGEES	70 et +	757279	1080927	1838206	70 et +	14.59	20.08	17.38
	80 et +	230481	453021	683502	80 et +	4.44	8.41	6.46
	90 et +	31988	100510	132498	90 et +	0.62	1.87	1.25

COEFF. DEMOGRAPHIQUES	**VIEILLISSEMENT:**	((60 et +)/(0-19))x100	123.52	161.37	141.92
	DEPENDANCE:	(((0-19)+(60 et +))/(20-59))x100	105.29	120.82	112.92
	VIEILLISSEMENT DES ACTIFS POTENTIELS:	((40-59)/(20-39))x100	100.37	102.53	101.42
	INTENSITE DU VIEILLISSEMENT:	((80 et +)/(60 et +))x100	15.66	24.91	20.77
AGE MOYEN			41.65	44.76	43.23

POPULATION PAR AGE ET SEXE P92
1/1/2028 T11R
BELGIQUE

AGE	HOMMES	FEMMES	TOTAL	AGE	HOMMES	FEMMES	TOTAL	AGE	HOMMES	FEMMES	TOTAL
0	57481	54349	111830	35	64277	61673	125950	70	65515	70712	136227
1	57992	54851	112843	36	63944	61806	125750	71	62668	69488	132156
2	58445	55322	113767	37	63339	61343	124682	72	60511	68390	128901
3	58864	55692	114556	38	62361	60392	122753	73	58029	66369	124398
4	59057	55899	114956	39	61906	59799	121705	74	55393	64166	119559
0 - 4	**291839**	**276113**	**567952**	**35 - 39**	**315827**	**305013**	**620840**	**70 - 74**	**302116**	**339125**	**641241**
5	59236	56084	115320	40	60888	58696	119584	75	53050	62677	115727
6	59388	56195	115583	41	60965	58485	119450	76	48642	59915	108557
7	59477	56253	115730	42	59262	57287	116549	77	46183	58843	105026
8	59514	56290	115804	43	59737	57900	117637	78	43442	57143	100585
9	59519	56320	115839	44	60457	58304	118761	79	40823	56562	97385
5 - 9	**297134**	**281142**	**578276**	**40 - 44**	**301309**	**290672**	**591981**	**75 - 79**	**232140**	**295140**	**527280**
10	59543	56344	115887	45	61474	59281	120755	80	37724	54260	91984
11	59569	56390	115959	46	62850	60562	123412	81	34890	52456	87346
12	59632	56457	116089	47	62338	60868	123206	82	27193	43603	70796
13	59752	56522	116274	48	62484	59900	122384	83	24437	41303	65740
14	59915	56644	116559	49	61234	59817	121051	84	20882	37352	58234
10 - 14	**298411**	**282357**	**580768**	**45 - 49**	**310380**	**300428**	**610808**	**80 - 84**	**145126**	**228974**	**374100**
15	60170	56876	117046	50	60781	59323	120104	85	16348	30962	47310
16	60424	57147	117571	51	60330	58658	118988	86	13083	26795	39878
17	60725	57485	118210	52	59836	57947	117783	87	12353	27003	39356
18	61003	57636	118639	53	61739	59875	121614	88	11298	26772	38070
19	61219	57761	118980	54	64026	62200	126226	89	9781	24239	34020
15 - 19	**303541**	**286905**	**590446**	**50 - 54**	**306712**	**298003**	**604715**	**85 - 89**	**62863**	**135771**	**198634**
20	61384	57859	119243	55	65942	64619	130561	90	7905	20375	28280
21	61561	57939	119500	56	67737	67100	134837	91	6249	17317	23566
22	61708	58035	119743	57	68316	67401	135717	92	4931	14617	19548
23	61808	58206	120014	58	68125	67594	135719	93	3936	12351	16287
24	61944	58438	120382	59	68034	67966	136000	94	3064	9989	13053
20 - 24	**308405**	**290477**	**598882**	**55 - 59**	**338154**	**334680**	**672834**	**90 - 94**	**26085**	**74649**	**100734**
25	62049	58652	120701	60	69602	68991	138593	95	2342	8309	10651
26	62245	58957	121202	61	70726	71238	141964	96	1662	6386	8048
27	62634	59472	122106	62	72652	73042	145694	97	1097	4683	5780
28	63071	60072	123143	63	74553	76047	150600	98	668	3075	3743
29	63594	60637	124231	64	73652	75306	148958	99	378	1994	2372
25 - 29	**313593**	**297790**	**611383**	**60 - 64**	**361185**	**364624**	**725809**	**95 - 99**	**6147**	**24447**	**30594**
30	63971	61151	125122	65	71715	73941	145656	100	205	1186	1391
31	64366	61497	125863	66	71283	74765	146048	101	107	667	774
32	64566	61795	126361	67	69705	73136	142841	102	58	339	397
33	64693	61951	126644	68	69625	74160	143785	103	41	141	182
34	64584	61917	126501	69	67464	72265	139729	104 +	19	97	116
30 - 34	**322180**	**308311**	**630491**	**65 - 69**	**349792**	**368267**	**718059**	**100 et +**	**430**	**2430**	**2860**
								Total	**5193369**	**5385318**	**10578687**

		VALEURS ABSOLUES			EN POURCENTS DE LA POPULATION			
		HOMMES	FEMMES	TOTAL		HOMMES	FEMMES	TOTAL
GRANDS GROUPES D'AGES	0 - 19	1190925	1126517	2317442	0 - 19	22.93	20.92	21.91
	20 - 59	2516560	2425374	4941934	20 - 59	48.46	45.04	46.72
	60 et +	1485884	1833427	3319311	60 et +	28.61	34.04	31.38
	20 - 39	1260005	1201591	2461596	20 - 39	24.26	22.31	23.27
	40 - 59	1256555	1223783	2480338	40 - 59	24.20	22.72	23.45
PERSONNES AGEES	70 et +	774907	1100536	1875443	70 et +	14.92	20.44	17.73
	80 et +	240651	466271	706922	80 et +	4.63	8.66	6.68
	90 et +	32662	101526	134188	90 et +	0.63	1.89	1.27

COEFF. DEMOGRAPHIQUES	**VIEILLISSEMENT:**	((60 et +)/(0-19))x100	124.77	162.75	143.23
	DEPENDANCE:	(((0-19)+(60 et +))/(20-59))x100	106.37	122.04	114.06
	VIEILLISSEMENT DES ACTIFS POTENTIELS:	((40-59)/(20-39))x100	99.73	101.85	100.76
	INTENSITE DU VIEILLISSEMENT:	((80 et +)/(60 et +))x100	16.20	25.43	21.30
AGE MOYEN			41.76	44.88	43.35

POPULATION PAR AGE ET SEXE
1/1/2029
BELGIQUE

P92
T11R

AGE	HOMMES	FEMMES	TOTAL	AGE	HOMMES	FEMMES	TOTAL	AGE	HOMMES	FEMMES	TOTAL
0	57154	54052	111206	35	64525	61906	126431	70	66283	71767	138050
1	57681	54560	112241	36	64222	61687	125909	71	64194	70144	134338
2	58171	55058	113229	37	63938	61842	125780	72	61248	68856	130104
3	58655	55507	114162	38	63352	61383	124735	73	58950	67710	126660
4	58902	55737	114639	39	62365	60422	122787	74	56288	65579	121867
0 - 4	**290563**	**274914**	**565477**	**35 - 39**	**318402**	**307240**	**625642**	**70 - 74**	**306963**	**344056**	**651019**
5	59156	55993	115149	40	61888	59756	121644	75	53452	63261	116713
6	59360	56176	115536	41	60897	58694	119591	76	50827	61653	112480
7	59536	56309	115845	42	60941	58474	119415	77	46285	58770	105055
8	59576	56383	115959	43	59263	57306	116569	78	43670	57582	101252
9	59688	56454	116142	44	59743	57935	117678	79	40859	55727	96586
5 - 9	**297316**	**281315**	**578631**	**40 - 44**	**302732**	**292165**	**594897**	**75 - 79**	**235093**	**296993**	**532086**
10	59699	56509	116208	45	60501	58370	118871	80	38143	54942	93085
11	59768	56566	116334	46	61488	59307	120795	81	34990	52457	87447
12	59812	56630	116442	47	62837	60591	123428	82	32043	50450	82493
13	59913	56703	116616	48	62246	60826	123072	83	24735	41713	66448
14	60032	56770	116802	49	62448	59926	122374	84	22046	39220	61266
10 - 14	**299224**	**283178**	**582402**	**45 - 49**	**309520**	**299020**	**608540**	**80 - 84**	**151957**	**238782**	**390739**
15	60199	56905	117104	50	61173	59829	121002	85	18643	35157	53800
16	60428	57135	117563	51	60774	59329	120103	86	14427	28885	43312
17	60659	57389	118048	52	60303	58645	118948	87	11383	24729	36112
18	60883	57575	118458	53	59869	58007	117876	88	10693	24646	35339
19	61114	57586	118700	54	61713	59924	121637	89	9719	24093	33812
15 - 19	**303283**	**286590**	**589873**	**50 - 54**	**303832**	**295734**	**599566**	**85 - 89**	**64865**	**137510**	**202375**
20	61243	57727	118970	55	63923	62214	126137	90	8277	21439	29716
21	61356	57775	119131	56	65805	64591	130396	91	6516	17693	24209
22	61470	57819	119289	57	67568	67061	134629	92	5038	14791	19829
23	61539	57894	119433	58	68123	67358	135481	93	3946	12241	16187
24	61527	58050	119577	59	67911	67560	135471	94	3094	10131	13225
20 - 24	**307135**	**289265**	**596400**	**55 - 59**	**333330**	**328784**	**662114**	**90 - 94**	**26871**	**76295**	**103166**
25	61571	58196	119767	60	67710	67818	135528	95	2318	8036	10354
26	61671	58392	120063	61	69272	68826	138098	96	1677	6446	8123
27	61951	58823	120774	62	70284	71065	141349	97	1142	4747	5889
28	62395	59389	121784	63	72209	72848	145057	98	711	3327	4038
29	62858	60056	122914	64	74030	75783	149813	99	410	2060	2470
25 - 29	**310446**	**294856**	**605302**	**60 - 64**	**353505**	**356340**	**709845**	**95 - 99**	**6258**	**24616**	**30874**
30	63415	60577	123992	65	72840	74977	147817	100	218	1266	1484
31	63886	61098	124984	66	70960	73622	144582	101	112	673	785
32	64243	61468	125711	67	70504	74444	144948	102	63	350	413
33	64550	61789	126339	68	68850	72775	141625	103	43	156	199
34	64643	61952	126595	69	68629	73761	142390	104 +	19	102	121
30 - 34	**320737**	**306884**	**627621**	**65 - 69**	**351783**	**369579**	**721362**	**100 et +**	**455**	**2547**	**3002**
								Total	**5194270**	**5386663**	**10580933**

		VALEURS ABSOLUES			EN POURCENTS DE LA POPULATION			
		HOMMES	FEMMES	TOTAL		HOMMES	FEMMES	TOTAL
GRANDS GROUPES D'AGES	0 - 19	1190386	1125997	2316383	0 - 19	22.92	20.90	21.89
	20 - 59	2506134	2413948	4920082	20 - 59	48.25	44.81	46.50
	60 et +	1497750	1846718	3344468	60 et +	28.83	34.28	31.61
	20 - 39	1256720	1198245	2454965	20 - 39	24.19	22.24	23.20
	40 - 59	1249414	1215703	2465117	40 - 59	24.05	22.57	23.30
PERSONNES AGEES	70 et +	792462	1120799	1913261	70 et +	15.26	20.81	18.08
	80 et +	250406	479750	730156	80 et +	4.82	8.91	6.90
	90 et +	33584	103458	137042	90 et +	0.65	1.92	1.30

COEFF. DEMOGRAPHIQUES	**VIEILLISSEMENT:**	((60 et +)/(0-19))x100	125.82	164.01	144.38
	DEPENDANCE:	(((0-19)+(60 et +))/(20-59))x100	107.26	123.15	115.06
	VIEILLISSEMENT DES ACTIFS POTENTIELS:	((40-59)/(20-39))x100	99.42	101.46	100.41
	INTENSITE DU VIEILLISSEMENT:	((80 et +)/(60 et +))x100	16.72	25.98	21.83
AGE MOYEN			41.87	44.99	43.46

POPULATION PAR AGE ET SEXE P92
1/1/2030 T11R
BELGIQUE

AGE	HOMMES	FEMMES	TOTAL	AGE	HOMMES	FEMMES	TOTAL	AGE	HOMMES	FEMMES	TOTAL
0	56815	53729	110544	35	64581	61939	126520	70	67454	73261	140715
1	57359	54265	111624	36	64471	61921	126392	71	64970	71194	136164
2	57862	54771	112633	37	64225	61732	125957	72	62766	69518	132284
3	58386	55250	113636	38	63937	61883	125820	73	59691	68180	127871
4	58696	55553	114249	39	63356	61409	124765	74	57208	66910	124118
0 - 4	**289118**	**273568**	**562686**	**35 - 39**	**320570**	**308884**	**629454**	**70 - 74**	**312089**	**349063**	**661152**
5	59010	55834	114844	40	62348	60374	122722	75	54343	64666	119009
6	59283	56086	115369	41	61893	59751	121644	76	51242	62242	113484
7	59508	56291	115799	42	60873	58682	119555	77	48391	60489	108880
8	59671	56442	116113	43	60933	58489	119422	78	43797	57530	101327
9	59754	56507	116261	44	59274	57343	116617	79	41098	56167	97265
5 - 9	**297226**	**281160**	**578386**	**40 - 44**	**305321**	**294639**	**599960**	**75 - 79**	**238871**	**301094**	**539965**
10	59870	56645	116515	45	59789	58001	117790	80	38205	54151	92356
11	59929	56730	116659	46	60520	58402	118922	81	35402	53137	88539
12	60013	56808	116821	47	61485	59341	120826	82	32156	50474	82630
13	60093	56878	116971	48	62749	60551	123300	83	29169	48284	77453
14	60193	56949	117142	49	62216	60849	123065	84	22337	39631	61968
10 - 14	**300098**	**284010**	**584108**	**45 - 49**	**306759**	**297144**	**603903**	**80 - 84**	**157269**	**245677**	**402946**
15	60319	57032	117351	50	62385	59938	122323	85	19699	36935	56634
16	60459	57165	117624	51	61168	59836	121004	86	16469	32822	49291
17	60668	57381	118049	52	60749	59314	120063	87	12570	26679	39249
18	60819	57477	118296	53	60337	58704	119041	88	9863	22590	32453
19	60980	57523	118503	54	59857	58062	117919	89	9206	22197	31403
15 - 19	**303245**	**286578**	**589823**	**50 - 54**	**304496**	**295854**	**600350**	**85 - 89**	**67807**	**141223**	**209030**
20	61132	57550	118682	55	61627	59950	121577	90	8231	21330	29561
21	61212	57640	118852	56	63802	62196	125998	91	6829	18634	25463
22	61268	57657	118925	57	65653	64561	130214	92	5260	15128	20388
23	61292	57679	118971	58	67390	67024	134414	93	4038	12400	16438
24	61253	57742	118995	59	67920	67329	135249	94	3104	10047	13151
20 - 24	**306157**	**288268**	**594425**	**55 - 59**	**326392**	**321060**	**647452**	**90 - 94**	**27462**	**77539**	**105001**
25	61150	57807	118957	60	67597	67416	135013	95	2345	8162	10507
26	61192	57935	119127	61	67403	67661	135064	96	1667	6242	7909
27	61379	58260	119639	62	68856	68673	137529	97	1154	4803	5957
28	61711	58739	120450	63	69877	70886	140763	98	744	3378	4122
29	62225	59377	121602	64	71724	72607	144331	99	436	2235	2671
25 - 29	**307657**	**292118**	**599775**	**60 - 64**	**345457**	**347243**	**692700**	**95 - 99**	**6346**	**24820**	**31166**
30	62686	59998	122684	65	73229	75455	148684	100	237	1303	1540
31	63329	60530	123859	66	72090	74659	146749	101	115	724	839
32	63763	61066	124829	67	70201	73313	143514	102	66	350	416
33	64231	61466	125697	68	69661	74087	143748	103	45	163	208
34	64500	61793	126293	69	67887	72390	140277	104 +	21	110	131
30 - 34	**318509**	**304853**	**623362**	**65 - 69**	**353068**	**369904**	**722972**	**100 et +**	**484**	**2650**	**3134**
								Total	**5194401**	**5387349**	**10581750**

		VALEURS ABSOLUES			EN POURCENTS DE LA POPULATION			
		HOMMES	FEMMES	TOTAL		HOMMES	FEMMES	TOTAL
GRANDS GROUPES D'AGES	0 - 19	1189687	1125316	2315003	0 - 19	22.90	20.89	21.88
	20 - 59	2495861	2402820	4898681	20 - 59	48.05	44.60	46.29
	60 et +	1508853	1859213	3368066	60 et +	29.05	34.51	31.83
	20 - 39	1252893	1194123	2447016	20 - 39	24.12	22.17	23.12
	40 - 59	1242968	1208697	2451665	40 - 59	23.93	22.44	23.17
PERSONNES AGEES	70 et +	810328	1142066	1952394	70 et +	15.60	21.20	18.45
	80 et +	259368	491909	751277	80 et +	4.99	9.13	7.10
	90 et +	34292	105009	139301	90 et +	0.66	1.95	1.32

COEFF. DEMOGRAPHIQUES	**VIEILLISSEMENT:**	((60 et +)/(0-19))x100	126.83	165.22	145.49
	DEPENDANCE:	(((0-19)+(60 et +))/(20-59))x100	108.12	124.21	116.01
	VIEILLISSEMENT DES ACTIFS POTENTIELS:	((40-59)/(20-39))x100	99.21	101.22	100.19
	INTENSITE DU VIEILLISSEMENT:	((80 et +)/(60 et +))x100	17.19	26.46	22.31
AGE MOYEN			41.97	45.10	43.56

POPULATION PAR AGE ET SEXE
1/1/2031
BELGIQUE

P92
T11R

AGE	HOMMES	FEMMES	TOTAL	AGE	HOMMES	FEMMES	TOTAL	AGE	HOMMES	FEMMES	TOTAL
0	56487	53419	109906	35	64442	61783	126225	70	66743	71903	138646
1	57025	53944	110969	36	64525	61951	126476	71	66144	72687	138831
2	57547	54478	112025	37	64475	61963	126438	72	63551	70563	134114
3	58081	54964	113045	38	64240	61781	126021	73	61198	68849	130047
4	58431	55298	113729	39	63934	61910	125844	74	57955	67387	125342
0 - 4	**287571**	**272103**	**559674**	**35 - 39**	**321616**	**309388**	**631004**	**70 - 74**	**315591**	**351389**	**666980**
5	58808	55651	114459	40	63335	61359	124694	75	55258	65990	121248
6	59135	55929	115064	41	62357	60367	122724	76	52123	63638	115761
7	59434	56203	115637	42	61863	59738	121601	77	48816	61082	109898
8	59643	56423	116066	43	60870	58697	119567	78	45819	59228	105047
9	59848	56609	116457	44	60937	58524	119461	79	41250	56141	97391
5 - 9	**296868**	**280815**	**577683**	**40 - 44**	**309362**	**296685**	**608047**	**75 - 79**	**243266**	**306079**	**549345**
10	59938	56702	116640	45	59327	57412	116739	80	38452	54598	93050
11	60101	56869	116970	46	59817	58035	117852	81	35484	52395	87879
12	60177	56973	117150	47	60527	58441	118968	82	32557	51150	83707
13	60295	57059	117354	48	61405	59306	120711	83	29288	48330	77618
14	60376	57125	117501	49	62719	60576	123295	84	26360	45898	72258
10 - 14	**300887**	**284728**	**585615**	**45 - 49**	**303795**	**293770**	**597565**	**80 - 84**	**162141**	**252371**	**414512**
15	60482	57211	117693	50	62155	60858	123013	85	19977	37348	57325
16	60583	57292	117875	51	62379	59943	122322	86	17415	34507	51922
17	60700	57412	118112	52	61146	59823	120969	87	14367	30341	44708
18	60827	57472	118299	53	60786	59372	120158	88	10907	24394	35301
19	60936	57428	118364	54	60327	58761	119088	89	8503	20363	28866
15 - 19	**303528**	**286815**	**590343**	**50 - 54**	**306793**	**298757**	**605550**	**85 - 89**	**71169**	**146953**	**218122**
20	60980	57490	118470	55	59786	58096	117882	90	7802	19665	27467
21	61100	57464	118564	56	61523	59942	121465	91	6798	18557	25355
22	61124	57521	118645	57	63669	62179	125848	92	5518	15948	21466
23	61096	57518	118614	58	65491	64536	130027	93	4218	12692	16910
24	61006	57526	118532	59	67198	67001	134199	94	3179	10188	13367
20 - 24	**305306**	**287519**	**592825**	**55 - 59**	**317667**	**311754**	**629421**	**90 - 94**	**27515**	**77050**	**104565**
25	60873	57502	118375	60	67616	67192	134808	95	2357	8104	10461
26	60769	57547	118316	61	67299	67263	134562	96	1691	6352	8043
27	60899	57804	118703	62	67016	67515	134531	97	1158	4659	5817
28	61145	58176	119321	63	68477	68512	136989	98	753	3424	4177
29	61510	58729	120239	64	69428	70659	140087	99	460	2273	2733
25 - 29	**305196**	**289758**	**594954**	**60 - 64**	**339836**	**341141**	**680977**	**95 - 99**	**6419**	**24812**	**31231**
30	62048	59318	121366	65	70961	72305	143266	100	252	1419	1671
31	62605	59935	122540	66	72492	75139	147631	101	125	739	864
32	63205	60502	123707	67	71339	74350	145689	102	67	378	445
33	63751	61058	124809	68	69381	72971	142352	103	42	156	198
34	64180	61473	125653	69	68710	73707	142417	104 +	21	109	130
30 - 34	**315789**	**302286**	**618075**	**65 - 69**	**352883**	**368472**	**721355**	**100 et +**	**507**	**2801**	**3308**
								Total	**5193705**	**5387446**	**10581151**

		VALEURS ABSOLUES			EN POURCENTS DE LA POPULATION			
		HOMMES	FEMMES	TOTAL		HOMMES	FEMMES	TOTAL
GRANDS GROUPES D'AGES	0 - 19	1188854	1124461	2313315	0 - 19	22.89	20.87	21.86
	20 - 59	2485524	2391917	4877441	20 - 59	47.86	44.40	46.10
	60 et +	1519327	1871068	3390395	60 et +	29.25	34.73	32.04
	20 - 39	1247907	1188951	2436858	20 - 39	24.03	22.07	23.03
	40 - 59	1237617	1202966	2440583	40 - 59	23.83	22.33	23.07
PERSONNES AGEES	70 et +	826608	1161455	1988063	70 et +	15.92	21.56	18.79
	80 et +	267751	503987	771738	80 et +	5.16	9.35	7.29
	90 et +	34441	104663	139104	90 et +	0.66	1.94	1.31

COEFF. DEMOGRAPHIQUES	**VIEILLISSEMENT:**	((60 et +)/(0-19))x100	127.80	166.40	146.56
	DEPENDANCE:	(((0-19)+(60 et +))/(20-59))x100	108.96	125.24	116.94
	VIEILLISSEMENT DES ACTIFS POTENTIELS:	((40-59)/(20-39))x100	99.18	101.18	100.15
	INTENSITE DU VIEILLISSEMENT:	((80 et +)/(60 et +))x100	17.62	26.94	22.76
AGE MOYEN			42.06	45.22	43.67

POPULATION PAR AGE ET SEXE P92
1/1/2032 T11R
BELGIQUE

AGE	HOMMES	FEMMES	TOTAL	AGE	HOMMES	FEMMES	TOTAL	AGE	HOMMES	FEMMES	TOTAL
0	56187	53135	109322	35	64124	61466	125590	70	67580	73224	140804
1	56703	53640	110343	36	64386	61796	126182	71	65467	71341	136808
2	57215	54162	111377	37	64528	61993	126521	72	64723	72054	136777
3	57768	54676	112444	38	64492	62007	126499	73	61988	69892	131880
4	58128	55013	113141	39	64248	61810	126058	74	59444	68063	127507
0 - 4	**286001**	**270626**	**556627**	**35 - 39**	**321778**	**309072**	**630850**	**70 - 74**	**319202**	**354574**	**673776**
5	58545	55399	113944	40	63911	61859	125770	75	56008	66471	122479
6	58928	55747	114675	41	63337	61351	124688	76	53027	64950	117977
7	59287	56048	115335	42	62329	60350	122679	77	49684	62468	112152
8	59571	56338	115909	43	61853	59753	121606	78	46250	59825	106075
9	59822	56593	116415	44	60878	58731	119609	79	43179	57813	100992
5 - 9	**296153**	**280125**	**576278**	**40 - 44**	**312308**	**302044**	**614352**	**75 - 79**	**248148**	**311527**	**559675**
10	60031	56804	116835	45	60985	58591	119576	80	38626	54594	93220
11	60171	56926	117097	46	59360	57450	116810	81	35737	52847	88584
12	60349	57113	117462	47	59827	58074	117901	82	32656	50460	83116
13	60462	57224	117686	48	60455	58413	118868	83	29680	49002	78682
14	60578	57306	117884	49	61383	59337	120720	84	26484	45966	72450
10 - 14	**301591**	**285373**	**586964**	**45 - 49**	**302010**	**291865**	**593875**	**80 - 84**	**163183**	**252869**	**416052**
15	60668	57390	118058	50	62658	60588	123246	85	23595	43279	66874
16	60746	57472	118218	51	62153	60862	123015	86	17680	34916	52596
17	60827	57540	118367	52	62356	59929	122285	87	15204	31924	47128
18	60866	57502	118368	53	61186	59884	121070	88	12480	27768	40248
19	60944	57424	118368	54	60781	59429	120210	89	9415	22010	31425
15 - 19	**304051**	**287328**	**591379**	**50 - 54**	**309134**	**300692**	**609826**	**85 - 89**	**78374**	**159897**	**238271**
20	60961	57393	118354	55	60258	58794	119052	90	7219	18057	25276
21	60956	57405	118361	56	59699	58095	117794	91	6447	17120	23567
22	61008	57345	118353	57	61409	59936	121345	92	5493	15895	21388
23	60947	57380	118327	58	63527	62165	125692	93	4429	13394	17823
24	60777	57364	118141	59	65320	64526	129846	94	3326	10437	13763
20 - 24	**304649**	**286887**	**591536**	**55 - 59**	**310213**	**303516**	**613729**	**90 - 94**	**26914**	**74903**	**101817**
25	60625	57283	117908	60	66910	66869	133779	95	2416	8227	10643
26	60488	57242	117730	61	67330	67042	134372	96	1707	6318	8025
27	60477	57415	117892	62	66922	67124	134046	97	1174	4753	5927
28	60661	57723	118384	63	66667	67365	134032	98	763	3332	4095
29	60976	58171	119147	64	68058	68306	136364	99	468	2306	2774
25 - 29	**303227**	**287834**	**591061**	**60 - 64**	**335887**	**336706**	**672593**	**95 - 99**	**6528**	**24936**	**31464**
30	61334	58671	120005	65	68704	70371	139075	100	267	1447	1714
31	61968	59271	121239	66	70265	72012	142277	101	135	811	946
32	62486	59905	122391	67	71754	74835	146589	102	70	380	450
33	63198	60499	123697	68	70524	74007	144531	103	46	172	218
34	63705	61037	124742	69	68455	72605	141060	104 +	19	107	126
30 - 34	**312691**	**299383**	**612074**	**65 - 69**	**349702**	**363830**	**713532**	**100 et +**	**537**	**2917**	**3454**
								Total	**5192281**	**5386904**	**10579185**

		VALEURS ABSOLUES			EN POURCENTS DE LA POPULATION			
		HOMMES	FEMMES	TOTAL		HOMMES	FEMMES	TOTAL
GRANDS GROUPES D'AGES	0 - 19	1187796	1123452	2311248	0 - 19	22.88	20.86	21.85
	20 - 59	2476010	2381293	4857303	20 - 59	47.69	44.21	45.91
	60 et +	1528475	1882159	3410634	60 et +	29.44	34.94	32.24
	20 - 39	1242345	1183176	2425521	20 - 39	23.93	21.96	22.93
	40 - 59	1233665	1198117	2431782	40 - 59	23.76	22.24	22.99
PERSONNES AGEES	70 et +	842886	1181623	2024509	70 et +	16.23	21.94	19.14
	80 et +	275536	515522	791058	80 et +	5.31	9.57	7.48
	90 et +	33979	102756	136735	90 et +	0.65	1.91	1.29

COEFF. DEMOGRAPHIQUES	**VIEILLISSEMENT:**	((60 et +)/(0-19))x100	128.68	167.53	147.57
	DEPENDANCE:	(((0-19)+(60 et +))/(20-59))x100	109.70	126.22	117.80
	VIEILLISSEMENT DES ACTIFS POTENTIELS:	((40-59)/(20-39))x100	99.30	101.26	100.26
	INTENSITE DU VIEILLISSEMENT:	((80 et +)/(60 et +))x100	18.03	27.39	23.19
AGE MOYEN			42.16	45.33	43.77

POPULATION PAR AGE ET SEXE P92
1/1/2033 T11R
BELGIQUE

AGE	HOMMES	FEMMES	TOTAL	AGE	HOMMES	FEMMES	TOTAL	AGE	HOMMES	FEMMES	TOTAL
0	55912	52873	108785	35	63647	61029	124676	70	67348	72136	139484
1	56407	53361	109768	36	64072	61482	125554	71	66315	72667	138982
2	56898	53862	110760	37	64391	61840	126231	72	64086	70724	134810
3	57440	54362	111802	38	64542	62039	126581	73	63159	71380	134539
4	57817	54726	112543	39	64499	62042	126541	74	60239	69101	129340
0 - 4	**284474**	**269184**	**553658**	**35 - 39**	**321151**	**308432**	**629583**	**70 - 74**	**321147**	**356008**	**677155**
5	58243	55115	113358	40	64230	61763	125993	75	57476	67150	124626
6	58675	55496	114171	41	63913	61851	125764	76	53774	65438	119212
7	59082	55866	114948	42	63309	61333	124642	77	50572	63767	114339
8	59424	56185	115609	43	62319	60362	122681	78	47099	61198	108297
9	59722	56512	116234	44	61854	59785	121639	79	43613	58416	102029
5 - 9	**295146**	**279174**	**574320**	**40 - 44**	**315625**	**305094**	**620719**	**75 - 79**	**252534**	**315969**	**568503**
10	60006	56787	116793	45	60928	58799	119727	80	40456	56239	96695
11	60266	57030	117296	46	61011	58626	119637	81	35930	52867	88797
12	60423	57175	117598	47	59376	57494	116870	82	32910	50915	83825
13	60637	57367	118004	48	59758	58046	117804	83	29793	48365	78158
14	60748	57474	118222	49	60440	58449	118889	84	26862	46631	73493
10 - 14	**302080**	**285833**	**587913**	**45 - 49**	**301513**	**291414**	**592927**	**80 - 84**	**165951**	**255017**	**420968**
15	60870	57571	118441	50	61333	59353	120686	85	23722	43370	67092
16	60935	57654	118589	51	62661	60593	123254	86	20895	40486	61381
17	60988	57720	118708	52	62137	60848	122985	87	15451	32325	47776
18	60995	57633	118628	53	62395	59991	122386	88	13218	29240	42458
19	60984	57453	118437	54	61184	59941	121125	89	10783	25077	35860
15 - 19	**304772**	**288031**	**592803**	**50 - 54**	**309710**	**300726**	**610436**	**85 - 89**	**84069**	**170498**	**254567**
20	60971	57389	118360	55	60716	59462	120178	90	8001	19537	27538
21	60924	57305	118229	56	60172	58795	118967	91	5973	15737	21710
22	60830	57285	118115	57	59603	58097	117700	92	5214	14674	19888
23	60832	57204	118036	58	61288	59932	121220	93	4410	13359	17769
24	60656	57225	117881	59	63377	62164	125541	94	3493	11023	14516
20 - 24	**304213**	**286408**	**590621**	**55 - 59**	**305156**	**298450**	**603606**	**90 - 94**	**27091**	**74330**	**101421**
25	60395	57119	117514	60	65051	64406	129457	95	2537	8440	10977
26	60239	57023	117262	61	66643	66726	133369	96	1751	6425	8176
27	60192	57114	117306	62	66964	66906	133870	97	1188	4733	5921
28	60238	57336	117574	63	66584	66977	133561	98	775	3403	4178
29	60492	57718	118210	64	66277	67169	133446	99	479	2253	2732
25 - 29	**301556**	**286310**	**587866**	**60 - 64**	**331519**	**332184**	**663703**	**95 - 99**	**6730**	**25254**	**31984**
30	60799	58116	118915	65	67369	68038	135407	100	273	1472	1745
31	61255	58623	119878	66	68048	70094	138142	101	142	826	968
32	61851	59243	121094	67	69569	71732	141301	102	75	424	499
33	62484	59904	122388	68	70952	74497	145449	103	47	173	220
34	63152	60510	123662	69	69604	73642	143246	104 +	31	115	146
30 - 34	**309541**	**296396**	**605937**	**65 - 69**	**345542**	**358003**	**703545**	**100 et +**	**568**	**3010**	**3578**
								Total	**5190088**	**5385725**	**10575813**

		VALEURS ABSOLUES				EN POURCENTS DE LA POPULATION		
		HOMMES	FEMMES	TOTAL		HOMMES	FEMMES	TOTAL
GRANDS GROUPES D'AGES	0 - 19	1186472	1122222	2308694	0 - 19	22.86	20.84	21.83
	20 - 59	2468465	2373230	4841695	20 - 59	47.56	44.07	45.78
	60 et +	1535151	1890273	3425424	60 et +	29.58	35.10	32.39
	20 - 39	1236461	1177546	2414007	20 - 39	23.82	21.86	22.83
	40 - 59	1232004	1195684	2427688	40 - 59	23.74	22.20	22.96
PERSONNES AGEES	70 et +	858090	1200086	2058176	70 et +	16.53	22.28	19.46
	80 et +	284409	528109	812518	80 et +	5.48	9.81	7.68
	90 et +	34389	102594	136983	90 et +	0.66	1.90	1.30

COEFF. DEMOGRAPHIQUES	**VIEILLISSEMENT:**	((60 et +)/(0-19))x100	129.39	168.44	148.37
	DEPENDANCE:	(((0-19)+(60 et +))/(20-59))x100	110.26	126.94	118.43
	VIEILLISSEMENT DES ACTIFS POTENTIELS:	((40-59)/(20-39))x100	99.64	101.54	100.57
	INTENSITE DU VIEILLISSEMENT:	((80 et +)/(60 et +))x100	18.53	27.94	23.72
AGE MOYEN			42.25	45.43	43.87

POPULATION PAR AGE ET SEXE P92
1/1/2034 T11R
BELGIQUE

AGE	HOMMES	FEMMES	TOTAL	AGE	HOMMES	FEMMES	TOTAL	AGE	HOMMES	FEMMES	TOTAL
0	55677	52639	108316	35	63098	60506	123604	70	68501	73172	141673
1	56137	53100	109237	36	63595	61044	124639	71	66109	71593	137702
2	56604	53549	110153	37	64082	61517	125599	72	64942	72051	136993
3	57125	54066	111191	38	64412	61888	126300	73	62560	70068	132628
4	57491	54414	111905	39	64551	62070	126621	74	61406	70584	131990
0 - 4	**283034**	**267768**	**550802**	**35 - 39**	**319738**	**307025**	**626763**	**70 - 74**	**323518**	**357468**	**680986**
5	57934	54828	112762	40	64480	61995	126475	75	58271	68184	126455
6	58376	55219	113595	41	64235	61758	125993	76	55213	66121	121334
7	58832	55618	114450	42	63879	61833	125712	77	51310	64260	115570
8	59223	56007	115230	43	63300	61344	124644	78	47966	62486	110452
9	59607	56359	115966	44	62321	60393	122714	79	44439	59769	104208
5 - 9	**293972**	**278031**	**572003**	**40 - 44**	**318215**	**307323**	**625538**	**75 - 79**	**257199**	**320820**	**578019**
10	59907	56710	116617	45	61905	59851	121756	80	40891	56845	97736
11	60241	57015	117256	46	60961	58833	119794	81	37658	54481	92139
12	60519	57281	117800	47	61018	58668	119686	82	33115	50960	84075
13	60715	57433	118148	48	59313	57468	116781	83	30044	48823	78867
14	60928	57620	118548	49	59748	58084	117832	84	26984	46048	73032
10 - 14	**302310**	**286059**	**588369**	**45 - 49**	**302945**	**292904**	**595849**	**80 - 84**	**168692**	**257157**	**425849**
15	61042	57740	118782	50	60394	58470	118864	85	24082	44022	68104
16	61140	57833	118973	51	61344	59365	120709	86	21023	40597	61620
17	61148	57905	119053	52	62644	60579	123223	87	18275	37508	55783
18	61157	57809	118966	53	62183	60910	123093	88	13446	29630	43076
19	61115	57584	118699	54	62391	60051	122442	89	11434	26428	37862
15 - 19	**305602**	**288871**	**594473**	**50 - 54**	**308956**	**299375**	**608331**	**85 - 89**	**88260**	**178185**	**266445**
20	61010	57419	118429	55	61121	59974	121095	90	9175	22281	31456
21	60942	57302	118244	56	60634	59462	120096	91	6626	17041	23667
22	60833	57188	118021	57	60078	58796	118874	92	4838	13499	18337
23	60659	57144	117803	58	59498	58103	117601	93	4190	12338	16528
24	60542	57051	117593	59	61159	59943	121102	94	3480	11003	14483
20 - 24	**303986**	**286104**	**590090**	**55 - 59**	**302490**	**296278**	**598768**	**90 - 94**	**28309**	**76162**	**104471**
25	60263	56980	117243	60	63128	62057	125185	95	2664	8922	11586
26	60009	56855	116864	61	64805	64276	129081	96	1843	6598	8441
27	59944	56891	116835	62	66295	66596	132891	97	1224	4818	6042
28	59949	57038	116987	63	66640	66766	133406	98	784	3398	4182
29	60073	57333	117406	64	66209	66787	132996	99	485	2304	2789
25 - 29	**300238**	**285097**	**585335**	**60 - 64**	**327077**	**326482**	**653559**	**95 - 99**	**7000**	**26040**	**33040**
30	60308	57665	117973	65	65617	66910	132527	100	280	1447	1727
31	60722	58070	118792	66	66749	67782	134531	101	145	846	991
32	61139	58596	119735	67	67395	69831	137226	102	79	434	513
33	61847	59238	121085	68	68815	71419	140234	103	46	193	239
34	62443	59916	122359	69	70046	74135	144181	104 +	34	112	146
30 - 34	**306459**	**293485**	**599944**	**65 - 69**	**338622**	**350077**	**688699**	**100 et +**	**584**	**3032**	**3616**
								Total	**5187206**	**5383743**	**10570949**

		VALEURS ABSOLUES			EN POURCENTS DE LA POPULATION			
		HOMMES	FEMMES	TOTAL		HOMMES	FEMMES	TOTAL
GRANDS GROUPES D'AGES	0 - 19	1184918	1120729	2305647	0 - 19	22.84	20.82	21.81
	20 - 59	2463027	2367591	4830618	20 - 59	47.48	43.98	45.70
	60 et +	1539261	1895423	3434684	60 et +	29.67	35.21	32.49
	20 - 39	1230421	1171711	2402132	20 - 39	23.72	21.76	22.72
	40 - 59	1232606	1195880	2428486	40 - 59	23.76	22.21	22.97
PERSONNES AGEES	70 et +	873562	1218864	2092426	70 et +	16.84	22.64	19.79
	80 et +	292845	540576	833421	80 et +	5.65	10.04	7.88
	90 et +	35893	105234	141127	90 et +	0.69	1.95	1.34

COEFF. DEMOGRAPHIQUES	**VIEILLISSEMENT:**	((60 et +)/(0-19))x100		129.90	169.12	148.97
	DEPENDANCE:	(((0-19)+(60 et +))/(20-59))x100		110.60	127.39	118.83
	VIEILLISSEMENT DES ACTIFS POTENTIELS:	((40-59)/(20-39))x100		100.18	102.06	101.10
	INTENSITE DU VIEILLISSEMENT:	((80 et +)/(60 et +))x100		19.03	28.52	24.26
AGE MOYEN				42.33	45.54	43.97

POPULATION PAR AGE ET SEXE
1/1/2035
BELGIQUE

P92
T11R

AGE	HOMMES	FEMMES	TOTAL	AGE	HOMMES	FEMMES	TOTAL	AGE	HOMMES	FEMMES	TOTAL
0	55470	52453	107923	35	62394	59910	122304	70	68956	73667	142623
1	55902	52871	108773	36	63047	60498	123545	71	67264	72628	139892
2	56336	53328	109664	37	63603	61094	124697	72	64764	70997	135761
3	56835	53758	110593	38	64105	61567	125672	73	63425	71398	134823
4	57178	54124	111302	39	64422	61923	126345	74	60847	69290	130137
0 - 4	**281721**	**266534**	**548255**	**35 - 39**	**317571**	**304992**	**622563**	**70 - 74**	**325256**	**357980**	**683236**
5	57609	54519	112128	40	64535	62023	126558	75	59430	69660	129090
6	58072	54931	113003	41	64485	61989	126474	76	56004	67152	123156
7	58535	55345	113880	42	64208	61743	125951	77	52714	64947	117661
8	58927	55760	114687	43	63866	61841	125707	78	48694	62983	111677
9	59408	56181	115589	44	63302	61375	124677	79	45287	61044	106331
5 - 9	**292551**	**276736**	**569287**	**40 - 44**	**320396**	**308971**	**629367**	**75 - 79**	**262129**	**325786**	**587915**
10	59793	56553	116346	45	62372	60460	122832	80	41691	58181	99872
11	60143	56940	117083	46	61933	59884	121817	81	38090	55087	93177
12	60497	57267	117764	47	60973	58873	119846	82	34732	52536	87268
13	60812	57542	118354	48	60946	58641	119587	83	30256	48891	79147
14	61009	57686	118695	49	59311	57510	116821	84	27232	46507	73739
10 - 14	**302254**	**285988**	**588242**	**45 - 49**	**305535**	**295368**	**600903**	**80 - 84**	**172001**	**261202**	**433203**
15	61225	57891	119116	50	59708	58106	117814	85	24210	43497	67707
16	61313	58005	119318	51	60409	58487	118896	86	21360	41233	62593
17	61387	58086	119473	52	61339	59358	120697	87	18402	37633	56035
18	61323	57995	119318	53	62693	60642	123335	88	15918	34404	50322
19	61281	57758	119039	54	62186	60969	123155	89	11644	26802	38446
15 - 19	**306529**	**289735**	**596264**	**50 - 54**	**306335**	**297562**	**603897**	**85 - 89**	**91534**	**183569**	**275103**
20	61142	57546	118688	55	62327	60088	122415	90	9740	23505	33245
21	60981	57335	118316	56	61043	59974	121017	91	7609	19452	27061
22	60849	57181	118030	57	60543	59464	120007	92	5371	14634	20005
23	60655	57047	117702	58	59978	58801	118779	93	3894	11362	15256
24	60372	56988	117360	59	59388	58122	117510	94	3304	10165	13469
20 - 24	**303999**	**286097**	**590096**	**55 - 59**	**303279**	**296449**	**599728**	**90 - 94**	**29918**	**79118**	**109036**
25	60147	56806	116953	60	60935	59844	120779	95	2658	8915	11573
26	59866	56716	116582	61	62904	61939	124843	96	1941	6986	8927
27	59714	56721	116435	62	64480	64158	128638	97	1288	4958	6246
28	59704	56812	116516	63	65987	66463	132450	98	815	3461	4276
29	59781	57038	116819	64	66275	66584	132859	99	495	2307	2802
25 - 29	**299212**	**284093**	**583305**	**60 - 64**	**320581**	**318988**	**639569**	**95 - 99**	**7197**	**26627**	**33824**
30	59893	57280	117173	65	65564	66534	132098	100	286	1482	1768
31	60227	57621	117848	66	65030	66665	131695	101	150	837	987
32	60607	58043	118650	67	66133	67541	133674	102	78	444	522
33	61139	58596	119735	68	66689	69535	136224	103	50	197	247
34	61806	59250	121056	69	67959	71084	139043	104 +	25	116	141
30 - 34	**303672**	**290790**	**594462**	**65 - 69**	**331375**	**341359**	**672734**	**100 et +**	**589**	**3076**	**3665**
								Total	**5183634**	**5381020**	**10564654**

		VALEURS ABSOLUES			EN POURCENTS DE LA POPULATION			
		HOMMES	FEMMES	TOTAL		HOMMES	FEMMES	TOTAL
GRANDS GROUPES D'AGES	0 - 19	1183055	1118993	2302048	0 - 19	22.82	20.80	21.79
	20 - 59	2459999	2364322	4824321	20 - 59	47.46	43.94	45.66
	60 et +	1540580	1897705	3438285	60 et +	29.72	35.27	32.55
	20 - 39	1224454	1165972	2390426	20 - 39	23.62	21.67	22.63
	40 - 59	1235545	1198350	2433895	40 - 59	23.84	22.27	23.04
PERSONNES AGEES	70 et +	888624	1237358	2125982	70 et +	17.14	22.99	20.12
	80 et +	301239	553592	854831	80 et +	5.81	10.29	8.09
	90 et +	37704	108821	146525	90 et +	0.73	2.02	1.39

COEFF. DEMOGRAPHIQUES	**VIEILLISSEMENT:**	((60 et +)/(0-19))x100	130.22	169.59	149.36
	DEPENDANCE:	(((0-19)+(60 et +))/(20-59))x100	110.72	127.59	118.99
	VIEILLISSEMENT DES ACTIFS POTENTIELS:	((40-59)/(20-39))x100	100.91	102.78	101.82
	INTENSITE DU VIEILLISSEMENT:	((80 et +)/(60 et +))x100	19.55	29.17	24.86
AGE MOYEN			42.41	45.64	44.06

POPULATION PAR AGE ET SEXE P92
1/1/2036 T11R
BELGIQUE

AGE	HOMMES	FEMMES	TOTAL	AGE	HOMMES	FEMMES	TOTAL	AGE	HOMMES	FEMMES	TOTAL
0	55290	52279	107569	35	61758	59245	121003	70	66924	70644	137568
1	55701	52690	108391	36	62347	59928	122275	71	67734	73125	140859
2	56097	53102	109199	37	63062	60520	123582	72	65920	72030	137950
3	56572	53539	110111	38	63627	61140	124767	73	63277	70362	133639
4	56887	53821	110708	39	64114	61602	125716	74	61718	70624	132342
0 - 4	**280547**	**265431**	**545978**	**35 - 39**	**314908**	**302435**	**617343**	**70 - 74**	**325573**	**356785**	**682358**
5	57298	54233	111531	40	64412	61877	126289	75	58914	68391	127305
6	57746	54624	112370	41	64541	62019	126560	76	57148	68619	125767
7	58233	55056	113289	42	64459	61975	126434	77	53498	65972	119470
8	58681	55487	114168	43	64199	61753	125952	78	50056	63675	113731
9	59114	55937	115051	44	63865	61874	125739	79	46002	61545	107547
5 - 9	**291072**	**275337**	**566409**	**40 - 44**	**321476**	**309498**	**630974**	**75 - 79**	**265618**	**328202**	**593820**
10	59597	56383	115980	45	63354	61442	124796	80	42510	59437	101947
11	60031	56787	116818	46	62400	60492	122892	81	38860	56401	95261
12	60403	57164	117567	47	61942	59924	121866	82	35155	53141	88296
13	60793	57529	118322	48	60905	58844	119749	83	31757	50423	82180
14	61106	57799	118905	49	60937	58681	119618	84	27448	46598	74046
10 - 14	**301930**	**285662**	**587592**	**45 - 49**	**309538**	**299383**	**608921**	**80 - 84**	**175730**	**266000**	**441730**
15	61308	57958	119266	50	59276	57537	116813	85	24453	43955	68408
16	61496	58158	119654	51	59729	58124	117853	86	21493	40766	62259
17	61561	58259	119820	52	60410	58485	118895	87	18714	38251	56965
18	61567	58180	119747	53	61398	59427	120825	88	16044	34542	50586
19	61447	57940	119387	54	62699	60703	123402	89	13799	31147	44946
15 - 19	**307379**	**290495**	**597874**	**50 - 54**	**303512**	**294276**	**597788**	**85 - 89**	**94503**	**188661**	**283164**
20	61307	57719	119026	55	62127	61004	123131	90	9930	23858	33788
21	61112	57457	118569	56	62249	60091	122340	91	8086	20542	28628
22	60892	57217	118109	57	60957	59976	120933	92	6173	16719	22892
23	60668	57040	117708	58	60447	59470	119917	93	4326	12327	16653
24	60359	56891	117250	59	59871	58821	118692	94	3076	9369	12445
20 - 24	**304338**	**286324**	**590662**	**55 - 59**	**305651**	**299362**	**605013**	**90 - 94**	**31591**	**82815**	**114406**
25	59979	56737	116716	60	59182	58035	117217	95	2526	8242	10768
26	59750	56540	116290	61	60737	59738	120475	96	1943	6989	8932
27	59564	56583	116147	62	62604	61835	124439	97	1363	5255	6618
28	59473	56642	116115	63	64197	64038	128235	98	857	3574	4431
29	59536	56813	116349	64	65641	66286	131927	99	518	2350	2868
25 - 29	**298302**	**283315**	**581617**	**60 - 64**	**312361**	**309932**	**622293**	**95 - 99**	**7207**	**26410**	**33617**
30	59594	56983	116577	65	65643	66336	131979	100	293	1487	1780
31	59815	57234	117049	66	64989	66294	131283	101	154	863	1017
32	60109	57598	117707	67	64447	66432	130879	102	81	444	525
33	60610	58040	118650	68	65462	67269	132731	103	50	203	253
34	61100	58605	119705	69	65882	69217	135099	104 +	44	120	164
30 - 34	**301228**	**288460**	**589688**	**65 - 69**	**326423**	**335548**	**661971**	**100 et +**	**622**	**3117**	**3739**
								Total	**5179509**	**5377448**	**10556957**

		VALEURS ABSOLUES				EN POURCENTS DE LA POPULATION		
		HOMMES	FEMMES	TOTAL		HOMMES	FEMMES	TOTAL
GRANDS GROUPES D'AGES	0 - 19	1180928	1116925	2297853	0 - 19	22.80	20.77	21.77
	20 - 59	2458953	2363053	4822006	20 - 59	47.47	43.94	45.68
	60 et +	1539628	1897470	3437098	60 et +	29.73	35.29	32.56
	20 - 39	1218776	1160534	2379310	20 - 39	23.53	21.58	22.54
	40 - 59	1240177	1202519	2442696	40 - 59	23.94	22.36	23.14
PERSONNES AGEES	70 et +	900844	1251990	2152834	70 et +	17.39	23.28	20.39
	80 et +	309653	567003	876656	80 et +	5.98	10.54	8.30
	90 et +	39420	112342	151762	90 et +	0.76	2.09	1.44

COEFF. DEMOGRAPHIQUES	**VIEILLISSEMENT:**	((60 et +)/(0-19))x100	130.37	169.88	149.58
	DEPENDANCE:	(((0-19)+(60 et +))/(20-59))x100	110.64	127.56	118.93
	VIEILLISSEMENT DES ACTIFS POTENTIELS:	((40-59)/(20-39))x100	101.76	103.62	102.66
	INTENSITE DU VIEILLISSEMENT:	((80 et +)/(60 et +))x100	20.11	29.88	25.51
AGE MOYEN			42.49	45.73	44.14

POPULATION PAR AGE ET SEXE
1/1/2037
BELGIQUE

P92
T11R

AGE	HOMMES	FEMMES	TOTAL	AGE	HOMMES	FEMMES	TOTAL	AGE	HOMMES	FEMMES	TOTAL
0	55145	52144	107289	35	61020	58605	119625	70	64901	68795	133696
1	55527	52516	108043	36	61710	59264	120974	71	65762	70133	135895
2	55911	52886	108797	37	62362	59979	122341	72	66402	72528	138930
3	56336	53318	109654	38	63087	60576	123663	73	64429	71394	135823
4	56627	53598	110225	39	63640	61177	124817	74	61599	69607	131206
0 - 4	**279546**	**264462**	**544008**	**35 - 39**	**311819**	**299601**	**611420**	**70 - 74**	**323093**	**352457**	**675550**
5	57010	53931	110941	40	64104	61559	125663	75	59788	69722	129510
6	57439	54340	111779	41	64421	61881	126302	76	56678	67376	124054
7	57913	54754	112667	42	64516	62004	126520	77	54618	67427	122045
8	58382	55202	113584	43	64453	61989	126442	78	50828	64692	115520
9	58871	55666	114537	44	64201	61788	125989	79	47318	62241	109559
5 - 9	**289615**	**273893**	**563508**	**40 - 44**	**321695**	**309221**	**630916**	**75 - 79**	**269230**	**331458**	**600688**
10	59304	56140	115444	45	63915	61941	125856	80	43210	59944	103154
11	59837	56618	116455	46	63385	61474	124859	81	39650	57637	97287
12	60293	57045	117338	47	62414	60534	122948	82	35890	54430	90320
13	60701	57429	118130	48	61871	59895	121766	83	32166	51029	83195
14	61091	57788	118879	49	60900	58885	119785	84	28832	48082	76914
10 - 14	**301226**	**285020**	**586246**	**45 - 49**	**312485**	**302729**	**615214**	**80 - 84**	**179748**	**271122**	**450870**
15	61407	58071	119478	50	60898	58707	119605	85	24671	44067	68738
16	61580	58229	119809	51	59302	57560	116862	86	21725	41219	62944
17	61748	58415	120163	52	59736	58121	117857	87	18846	37845	56691
18	61744	58352	120096	53	60476	58561	119037	88	16331	35137	51468
19	61689	58126	119815	54	61412	59495	120907	89	13918	31292	45210
15 - 19	**308168**	**291193**	**599361**	**50 - 54**	**301824**	**292444**	**594268**	**85 - 89**	**95491**	**189560**	**285051**
20	61474	57901	119375	55	62642	60742	123384	90	11777	27746	39523
21	61277	57634	118911	56	62054	61007	123061	91	8250	20868	29118
22	61017	57337	118354	57	62164	60096	122260	92	6570	17672	24242
23	60712	57083	117795	58	60866	59983	120849	93	4976	14100	19076
24	60369	56885	117254	59	60345	59491	119836	94	3422	10173	13595
20 - 24	**304849**	**286840**	**591689**	**55 - 59**	**308071**	**301319**	**609390**	**90 - 94**	**34995**	**90559**	**125554**
25	59956	56641	116597	60	59669	58731	118400	95	2355	7607	9962
26	59582	56468	116050	61	59004	57938	116942	96	1850	6468	8318
27	59442	56407	115849	62	60461	59645	120106	97	1369	5263	6632
28	59318	56505	115823	63	62345	61729	124074	98	908	3787	4695
29	59307	56641	115948	64	63876	63875	127751	99	544	2434	2978
25 - 29	**297605**	**282662**	**580267**	**60 - 64**	**305355**	**301918**	**607273**	**95 - 99**	**7026**	**25559**	**32585**
30	59350	56757	116107	65	65025	66044	131069	100	308	1514	1822
31	59506	56941	116447	66	65080	66101	131181	101	158	862	1020
32	59699	57208	116907	67	64421	66068	130489	102	83	459	542
33	60109	57605	117714	68	63813	66170	129983	103	50	203	253
34	60572	58053	118625	69	64695	66977	131672	104 +	46	126	172
30 - 34	**299236**	**286564**	**585800**	**65 - 69**	**323034**	**331360**	**654394**	**100 et +**	**645**	**3164**	**3809**
								Total	**5174756**	**5373105**	**10547861**

		VALEURS ABSOLUES				EN POURCENTS DE LA POPULATION		
		HOMMES	FEMMES	TOTAL		HOMMES	FEMMES	TOTAL
GRANDS GROUPES D'AGES	0 - 19	1178555	1114568	2293123	0 - 19	22.78	20.74	21.74
	20 - 59	2457584	2361380	4818964	20 - 59	47.49	43.95	45.69
	60 et +	1538617	1897157	3435774	60 et +	29.73	35.31	32.57
	20 - 39	1213509	1155667	2369176	20 - 39	23.45	21.51	22.46
	40 - 59	1244075	1205713	2449788	40 - 59	24.04	22.44	23.23
PERSONNES AGEES	70 et +	910228	1263879	2174107	70 et +	17.59	23.52	20.61
	80 et +	317905	579964	897869	80 et +	6.14	10.79	8.51
	90 et +	42666	119282	161948	90 et +	0.82	2.22	1.54

COEFF. DEMOGRAPHIQUES	**VIEILLISSEMENT:**	((60 et +)/(0-19))x100	130.55	170.21	149.83
	DEPENDANCE:	(((0-19)+(60 et +))/(20-59))x100	110.56	127.54	118.88
	VIEILLISSEMENT DES ACTIFS POTENTIELS:	((40-59)/(20-39))x100	102.52	104.33	103.40
	INTENSITE DU VIEILLISSEMENT:	((80 et +)/(60 et +))x100	20.66	30.57	26.13
AGE MOYEN			42.56	45.82	44.22

POPULATION PAR AGE ET SEXE P92
1/1/2038 T11R
BELGIQUE

AGE	HOMMES	FEMMES	TOTAL	AGE	HOMMES	FEMMES	TOTAL	AGE	HOMMES	FEMMES	TOTAL
0	55032	52038	107070	35	60527	58051	118578	70	63756	66581	130337
1	55385	52385	107770	36	60981	58629	119610	71	63796	68305	132101
2	55739	52751	108490	37	61684	59319	121003	72	64494	69571	134065
3	56153	53103	109256	38	62395	60032	122427	73	64925	71896	136821
4	56392	53384	109776	39	63103	60618	123721	74	62747	70637	133384
0 - 4	**278701**	**263661**	**542362**	**35 - 39**	**308690**	**296649**	**605339**	**70 - 74**	**319718**	**346990**	**666708**
5	56753	53711	110464	40	63631	61136	124767	75	59700	68729	128429
6	57154	54043	111197	41	64118	61562	125680	76	57548	68704	126252
7	57606	54470	112076	42	64397	61871	126268	77	54199	66216	120415
8	58064	54905	112969	43	64510	62020	126530	78	51923	66134	118057
9	58576	55385	113961	44	64459	62025	126484	79	48072	63248	111320
5 - 9	**288153**	**272514**	**560667**	**40 - 44**	**321115**	**308614**	**629729**	**75 - 79**	**271442**	**333031**	**604473**
10	59066	55873	114939	45	64252	61857	126109	80	44479	60641	105120
11	59543	56377	115920	46	63946	61975	125921	81	40327	58149	98476
12	60100	56878	116978	47	63396	61514	124910	82	36645	55642	92287
13	60592	57311	117903	48	62344	60502	122846	83	32862	52288	85150
14	61003	57695	118698	49	61864	59936	121800	84	29225	48682	77907
10 - 14	**300304**	**284134**	**584438**	**45 - 49**	**315802**	**305784**	**621586**	**80 - 84**	**183538**	**275402**	**458940**
15	61392	58061	119453	50	60864	58910	119774	85	25934	45494	71428
16	61684	58341	120025	51	60923	58728	119651	86	21938	41352	63290
17	61837	58488	120325	52	59315	57563	116878	87	19064	38287	57351
18	61931	58510	120441	53	59810	58199	118009	88	16462	34786	51248
19	61835	58294	120129	54	60500	58633	119133	89	14187	31854	46041
15 - 19	**308679**	**291694**	**600373**	**50 - 54**	**301412**	**292033**	**593445**	**85 - 89**	**97585**	**191773**	**289358**
20	61715	58087	119802	55	61366	59539	120905	90	11887	27896	39783
21	61446	57810	119256	56	62571	60745	123316	91	9794	24289	34083
22	61183	57512	118695	57	61974	61011	122985	92	6706	17967	24673
23	60836	57194	118030	58	62072	60106	122178	93	5304	14915	20219
24	60414	56929	117343	59	60768	60007	120775	94	3940	11648	15588
20 - 24	**305594**	**287532**	**593126**	**55 - 59**	**308751**	**301408**	**610159**	**90 - 94**	**37631**	**96715**	**134346**
25	59964	56632	116596	60	60148	59401	119549	95	2624	8267	10891
26	59552	56370	115922	61	59496	58632	118128	96	1728	5977	7705
27	59280	56331	115611	62	58749	57856	116605	97	1303	4875	6178
28	59194	56329	115523	63	60228	59552	119780	98	918	3798	4716
29	59146	56503	115649	64	62051	61580	123631	99	576	2579	3155
25 - 29	**297136**	**282165**	**579301**	**60 - 64**	**300672**	**297021**	**597693**	**95 - 99**	**7149**	**25496**	**32645**
30	59115	56581	115696	65	63287	63645	126932	100	324	1573	1897
31	59268	56712	115980	66	64483	65816	130299	101	167	881	1048
32	59386	56917	116303	67	64525	65883	130408	102	86	456	542
33	59701	57211	116912	68	63803	65813	129616	103	51	213	264
34	60071	57619	117690	69	63086	65887	128973	104 +	46	127	173
30 - 34	**297541**	**285040**	**582581**	**65 - 69**	**319184**	**327044**	**646228**	**100 et +**	**674**	**3250**	**3924**
								Total	**5169471**	**5367950**	**10537421**

		VALEURS ABSOLUES			EN POURCENTS DE LA POPULATION			
		HOMMES	FEMMES	TOTAL		HOMMES	FEMMES	TOTAL
GRANDS GROUPES D'AGES	0 - 19	1175837	1112003	2287840	0 - 19	22.75	20.72	21.71
	20 - 59	2456041	2359225	4815266	20 - 59	47.51	43.95	45.70
	60 et +	1537593	1896722	3434315	60 et +	29.74	35.33	32.59
	20 - 39	1208961	1151386	2360347	20 - 39	23.39	21.45	22.40
	40 - 59	1247080	1207839	2454919	40 - 59	24.12	22.50	23.30
PERSONNES AGEES	70 et +	917737	1272657	2190394	70 et +	17.75	23.71	20.79
	80 et +	326577	592636	919213	80 et +	6.32	11.04	8.72
	90 et +	45454	125461	170915	90 et +	0.88	2.34	1.62

COEFF. DEMOGRAPHIQUES	**VIEILLISSEMENT:**	((60 et +)/(0-19))x100		130.77	170.57	150.11
	DEPENDANCE:	(((0-19)+(60 et +))/(20-59))x100		110.48	127.53	118.83
	VIEILLISSEMENT DES ACTIFS POTENTIELS:		((40-59)/(20-39))x100	103.15	104.90	104.01
	INTENSITE DU VIEILLISSEMENT:		((80 et +)/(60 et +))x100	21.24	31.25	26.77
AGE MOYEN				42.62	45.90	44.29

POPULATION PAR AGE ET SEXE
1/1/2039
BELGIQUE

P92
T11R

AGE	HOMMES	FEMMES	TOTAL	AGE	HOMMES	FEMMES	TOTAL	AGE	HOMMES	FEMMES	TOTAL
0	54950	51946	106896	35	60028	57617	117645	70	62190	65504	127694
1	55274	52282	107556	36	60482	58075	118557	71	62696	66119	128815
2	55599	52623	108222	37	61001	58685	119686	72	62592	67768	130360
3	55983	52971	108954	38	61718	59377	121095	73	63083	68974	132057
4	56213	53171	109384	39	62415	60072	122487	74	63257	71142	134399
0 - 4	**278019**	**262993**	**541012**	**35 - 39**	**305644**	**293826**	**599470**	**70 - 74**	**313818**	**339507**	**653325**
5	56520	53498	110018	40	63097	60579	123676	75	60843	69753	130596
6	56896	53821	110717	41	63650	61136	124786	76	57494	67736	125230
7	57322	54177	111499	42	64097	61552	125649	77	55057	67539	122596
8	57758	54617	112375	43	64394	61892	126286	78	51553	64958	116511
9	58258	55087	113345	44	64518	62056	126574	79	49142	64677	113819
5 - 9	**286754**	**271200**	**557954**	**40 - 44**	**319756**	**307215**	**626971**	**75 - 79**	**274089**	**334663**	**608752**
10	58772	55594	114366	45	64512	62097	126609	80	45211	61640	106851
11	59311	56115	115426	46	64284	61891	126175	81	41544	58845	100389
12	59807	56638	116445	47	63958	62018	125976	82	37298	56158	93456
13	60405	57149	117554	48	63326	61484	124810	83	33579	53474	87053
14	60894	57577	118471	49	62339	60542	122881	84	29880	49907	79787
10 - 14	**299189**	**283073**	**582262**	**45 - 49**	**318419**	**308032**	**626451**	**80 - 84**	**187512**	**280024**	**467536**
15	61310	57972	119282	50	61828	59961	121789	85	26308	46085	72393
16	61672	58306	119978	51	60892	58932	119824	86	23082	42717	65799
17	61939	58601	120540	52	60933	58728	119661	87	19269	38437	57706
18	62025	58549	120574	53	59395	57645	117040	88	16666	35215	51881
19	62052	58456	120508	54	59838	58273	118111	89	14313	31560	45873
15 - 19	**308998**	**291884**	**600882**	**50 - 54**	**302886**	**293539**	**596425**	**85 - 89**	**99638**	**194014**	**293652**
20	61863	58256	120119	55	60462	58683	119145	90	12132	28421	40553
21	61685	57999	119684	56	61305	59550	120855	91	9891	24440	34331
22	61354	57687	119041	57	62494	60752	123246	92	7972	20929	28901
23	60999	57369	118368	58	61891	61020	122911	93	5414	15174	20588
24	60536	57037	117573	59	61975	60131	122106	94	4205	12333	16538
20 - 24	**306437**	**288348**	**594785**	**55 - 59**	**308127**	**300136**	**608263**	**90 - 94**	**39614**	**101297**	**140911**
25	60009	56673	116682	60	60575	59914	120489	95	3027	9477	12504
26	59554	56359	115913	61	59978	59301	119279	96	1928	6502	8430
27	59241	56235	115476	62	59246	58547	117793	97	1222	4513	5735
28	59035	56250	115285	63	58539	57774	116313	98	873	3518	4391
29	59021	56329	115350	64	59959	59417	119376	99	588	2589	3177
25 - 29	**296860**	**281846**	**578706**	**60 - 64**	**298297**	**294953**	**593250**	**95 - 99**	**7638**	**26599**	**34237**
30	58952	56443	115395	65	61491	61367	122858	100	345	1665	2010
31	59031	56535	115566	66	62772	63434	126206	101	177	913	1090
32	59149	56690	115839	67	63950	65605	129555	102	92	467	559
33	59387	56927	116314	68	63922	65635	129557	103	52	210	262
34	59667	57224	116891	69	63093	65539	128632	104 +	47	146	193
30 - 34	**296186**	**283819**	**580005**	**65 - 69**	**315228**	**321580**	**636808**	**100 et +**	**713**	**3401**	**4114**
								Total	**5163822**	**5361949**	**10525771**

		VALEURS ABSOLUES				EN POURCENTS DE LA POPULATION		
		HOMMES	FEMMES	TOTAL		HOMMES	FEMMES	TOTAL
GRANDS GROUPES D'AGES	0 - 19	1172960	1109150	2282110	0 - 19	22.71	20.69	21.68
	20 - 59	2454315	2356761	4811076	20 - 59	47.53	43.95	45.71
	60 et +	1536547	1896038	3432585	60 et +	29.76	35.36	32.61
	20 - 39	1205127	1147839	2352966	20 - 39	23.34	21.41	22.35
	40 - 59	1249188	1208922	2458110	40 - 59	24.19	22.55	23.35
PERSONNES AGEES	70 et +	923022	1279505	2202527	70 et +	17.87	23.86	20.93
	80 et +	335115	605335	940450	80 et +	6.49	11.29	8.93
	90 et +	47965	131297	179262	90 et +	0.93	2.45	1.70

COEFF. DEMOGRAPHIQUES	**VIEILLISSEMENT:**	((60 et +)/(0-19))x100	131.00	170.95	150.41
	DEPENDANCE:	(((0-19)+(60 et +))/(20-59))x100	110.40	127.51	118.78
	VIEILLISSEMENT DES ACTIFS POTENTIELS:	((40-59)/(20-39))x100	103.66	105.32	104.47
	INTENSITE DU VIEILLISSEMENT:	((80 et +)/(60 et +))x100	21.81	31.93	27.40
AGE MOYEN			42.68	45.97	44.35

POPULATION PAR AGE ET SEXE P92
1/1/2040 T11R
BELGIQUE

AGE	HOMMES	FEMMES	TOTAL	AGE	HOMMES	FEMMES	TOTAL	AGE	HOMMES	FEMMES	TOTAL
0	54885	51893	106778	35	59622	57223	116845	70	62212	65160	127372
1	55195	52189	107384	36	59988	57639	117627	71	61174	65053	126227
2	55492	52521	108013	37	60505	58095	118600	72	61536	65609	127145
3	55848	52845	108693	38	61041	58745	119786	73	61248	67197	128445
4	56044	53039	109083	39	61740	59420	121160	74	61488	68259	129747
0 - 4	**277464**	**262487**	**539951**	**35 - 39**	**302896**	**291122**	**594018**	**70 - 74**	**307658**	**331278**	**638936**
5	56342	53287	109629	40	62418	60035	122453	75	61363	70261	131624
6	56665	53611	110276	41	63116	60583	123699	76	58620	68756	127376
7	57066	53957	111023	42	63637	61128	124765	77	55033	66599	121632
8	57477	54331	111808	43	64097	61571	125668	78	52399	66275	118674
9	57956	54803	112759	44	64405	61931	126336	79	48818	63535	112353
5 - 9	**285506**	**269989**	**555495**	**40 - 44**	**317673**	**305248**	**622921**	**75 - 79**	**276233**	**335426**	**611659**
10	58456	55297	113753	45	64576	62128	126704	80	46252	63051	109303
11	59020	55835	114855	46	64543	62134	126677	81	42254	59833	102087
12	59578	56382	115960	47	64296	61934	126230	82	38452	56852	95304
13	60114	56911	117025	48	63886	61987	125873	83	34201	53990	88191
14	60709	57417	118126	49	63321	61525	124846	84	30555	51062	81617
10 - 14	**297877**	**281842**	**579719**	**45 - 49**	**320622**	**309708**	**630330**	**80 - 84**	**191714**	**284788**	**476502**
15	61204	57855	119059	50	62305	60566	122871	85	26920	47269	74189
16	61590	58250	119840	51	61857	59981	121838	86	23435	43294	66729
17	61932	58569	120501	52	60906	58934	119840	87	20291	39729	60020
18	62127	58663	120790	53	61011	58808	119819	88	16864	35380	52244
19	62152	58498	120650	54	59430	57723	117153	89	14503	31971	46474
15 - 19	**309005**	**291835**	**600840**	**50 - 54**	**305509**	**296012**	**601521**	**85 - 89**	**102013**	**197643**	**299656**
20	62078	58419	120497	55	59806	58327	118133	90	12252	28179	40431
21	61834	58166	120000	56	60412	58699	119111	91	10108	24920	35028
22	61592	57875	119467	57	61242	59564	120806	92	8052	21077	29129
23	61170	57541	118711	58	62413	60764	123177	93	6443	17693	24136
24	60697	57208	117905	59	61801	61045	122846	94	4294	12557	16851
20 - 24	**307371**	**289209**	**596580**	**55 - 59**	**305674**	**298399**	**604073**	**90 - 94**	**41149**	**104426**	**145575**
25	60123	56780	116903	60	61782	60041	121823	95	3231	10040	13271
26	59597	56399	115996	61	60408	59814	120222	96	2233	7464	9697
27	59237	56223	115460	62	59733	59216	118949	97	1369	4918	6287
28	58990	56157	115147	63	59040	58465	117505	98	821	3263	4084
29	58868	56251	115119	64	58295	57651	115946	99	560	2401	2961
25 - 29	**296815**	**281810**	**578625**	**60 - 64**	**299258**	**295187**	**594445**	**95 - 99**	**8214**	**28086**	**36300**
30	58826	56271	115097	65	59426	59217	118643	100	357	1675	2032
31	58864	56398	115262	66	61005	61170	122175	101	188	969	1157
32	58911	56511	115422	67	62268	63237	125505	102	96	487	583
33	59152	56699	115851	68	63368	65364	128732	103	56	214	270
34	59353	56944	116297	69	63227	65369	128596	104 +	47	143	190
30 - 34	**295106**	**282823**	**577929**	**65 - 69**	**309294**	**314357**	**623651**	**100 et +**	**744**	**3488**	**4232**
								Total	**5157795**	**5355163**	**10512958**

		VALEURS ABSOLUES			EN POURCENTS DE LA POPULATION			
		HOMMES	FEMMES	TOTAL		HOMMES	FEMMES	TOTAL
GRANDS GROUPES D'AGES	0 - 19	1169852	1106153	2276005	0 - 19	22.68	20.66	21.65
	20 - 59	2451666	2354331	4805997	20 - 59	47.53	43.96	45.71
	60 et +	1536277	1894679	3430956	60 et +	29.79	35.38	32.64
	20 - 39	1202188	1144964	2347152	20 - 39	23.31	21.38	22.33
	40 - 59	1249478	1209367	2458845	40 - 59	24.23	22.58	23.39
PERSONNES AGEES	70 et +	927725	1285135	2212860	70 et +	17.99	24.00	21.05
	80 et +	343834	618431	962265	80 et +	6.67	11.55	9.15
	90 et +	50107	136000	186107	90 et +	0.97	2.54	1.77

COEFF. DEMOGRAPHIQUES	**VIEILLISSEMENT:**	((60 et +)/(0-19))x100		131.32	171.29	150.74
	DEPENDANCE:	(((0-19)+(60 et +))/(20-59))x100		110.38	127.46	118.75
	VIEILLISSEMENT DES ACTIFS POTENTIELS:		((40-59)/(20-39))x100	103.93	105.62	104.76
	INTENSITE DU VIEILLISSEMENT:		((80 et +)/(60 et +))x100	22.38	32.64	28.05
AGE MOYEN				42.73	46.03	44.41

POPULATION PAR AGE ET SEXE
1/1/2041
BELGIQUE

P92
T11R

AGE	HOMMES	FEMMES	TOTAL	AGE	HOMMES	FEMMES	TOTAL	AGE	HOMMES	FEMMES	TOTAL
0	54849	51857	106706	35	59306	56941	116247	70	62362	64998	127360
1	55134	52145	107279	36	59582	57247	116829	71	61214	64716	125930
2	55414	52431	107845	37	60012	57696	117708	72	60062	64557	124619
3	55747	52745	108492	38	60542	58158	118700	73	60240	65069	125309
4	55913	52913	108826	39	61069	58790	119859	74	59720	66508	126228
0 - 4	**277057**	**262091**	**539148**	**35 - 39**	**300511**	**288832**	**589343**	**70 - 74**	**303598**	**325848**	**629446**
5	56175	53156	109331	40	61741	59381	121122	75	59671	67419	127090
6	56492	53403	109895	41	62443	60042	122485	76	59150	69267	128417
7	56840	53749	110589	42	63104	60576	123680	77	56137	67613	123750
8	57222	54110	111332	43	63645	61152	124797	78	52402	65365	117767
9	57678	54520	112198	44	64111	61614	125725	79	49647	64846	114493
5 - 9	**284407**	**268938**	**553345**	**40 - 44**	**315044**	**302765**	**617809**	**75 - 79**	**277007**	**334510**	**611517**
10	58157	55019	113176	45	64465	62005	126470	80	45969	61953	107922
11	58706	55542	114248	46	64613	62167	126780	81	43253	61223	104476
12	59289	56102	115391	47	64560	62179	126739	82	39132	57826	96958
13	59886	56657	116543	48	64227	61906	126133	83	35286	54681	89967
14	60423	57180	117603	49	63881	62029	125910	84	31144	51577	82721
10 - 14	**296461**	**280500**	**576961**	**45 - 49**	**321746**	**310286**	**632032**	**80 - 84**	**194784**	**287260**	**482044**
15	61022	57701	118723	50	63288	61548	124836	85	27549	48387	75936
16	61488	58135	119623	51	62336	60587	122923	86	23999	44434	68433
17	61853	58515	120368	52	61871	59979	121850	87	20618	40287	60905
18	62122	58665	120787	53	60990	59017	120007	88	17774	36590	54364
19	62253	58611	120864	54	61047	58885	119932	89	14691	32145	46836
15 - 19	**308738**	**291627**	**600365**	**50 - 54**	**309532**	**300016**	**609548**	**85 - 89**	**104631**	**201843**	**306474**
20	62186	58465	120651	55	59404	57780	117184	90	12428	28565	40993
21	62049	58330	120379	56	59764	58347	118111	91	10214	24724	34938
22	61742	58040	119782	57	60358	58719	119077	92	8235	21505	29740
23	61409	57729	119138	58	61173	59580	120753	93	6510	17829	24339
24	60865	57381	118246	59	62327	60793	123120	94	5113	14652	19765
20 - 24	**308251**	**289945**	**598196**	**55 - 59**	**303026**	**295219**	**598245**	**90 - 94**	**42500**	**107275**	**149775**
25	60283	56946	117229	60	61615	60952	122567	95	3305	10233	13538
26	59708	56502	116210	61	61618	59943	121561	96	2386	7917	10303
27	59281	56261	115542	62	60168	59729	119897	97	1585	5650	7235
28	58985	56143	115128	63	59534	59133	118667	98	923	3564	4487
29	58814	56155	114969	64	58800	58341	117141	99	533	2230	2763
25 - 29	**297071**	**282007**	**579078**	**60 - 64**	**301735**	**298098**	**599833**	**95 - 99**	**8732**	**29594**	**38326**
30	58648	56189	114837	65	57785	57465	115250	100	338	1554	1892
31	58736	56224	114960	66	58970	59033	118003	101	193	975	1168
32	58741	56336	115077	67	60530	60991	121521	102	101	519	620
33	58915	56521	115436	68	61718	63013	124731	103	59	225	284
34	59118	56716	115834	69	62697	65104	127801	104 +	52	133	185
30 - 34	**294158**	**281986**	**576144**	**65 - 69**	**301700**	**305606**	**607306**	**100 et +**	**743**	**3406**	**4149**
								Total	**5151432**	**5347652**	**10499084**

		VALEURS ABSOLUES				EN POURCENTS DE LA POPULATION		
		HOMMES	FEMMES	TOTAL		HOMMES	FEMMES	TOTAL
GRANDS GROUPES D'AGES	0 - 19	1166663	1103156	2269819	0 - 19	22.65	20.63	21.62
	20 - 59	2449339	2351056	4800395	20 - 59	47.55	43.96	45.72
	60 et +	1535430	1893440	3428870	60 et +	29.81	35.41	32.66
	20 - 39	1199991	1142770	2342761	20 - 39	23.29	21.37	22.31
	40 - 59	1249348	1208286	2457634	40 - 59	24.25	22.59	23.41
PERSONNES AGEES	70 et +	931995	1289736	2221731	70 et +	18.09	24.12	21.16
	80 et +	351390	629378	980768	80 et +	6.82	11.77	9.34
	90 et +	51975	140275	192250	90 et +	1.01	2.62	1.83

COEFF. DEMOGRAPHIQUES	**VIEILLISSEMENT:**	((60 et +)/(0-19))x100	131.61	171.64	151.06
	DEPENDANCE:	(((0-19)+(60 et +))/(20-59))x100	110.32	127.46	118.71
	VIEILLISSEMENT DES ACTIFS POTENTIELS:	((40-59)/(20-39))x100	104.11	105.73	104.90
	INTENSITE DU VIEILLISSEMENT:	((80 et +)/(60 et +))x100	22.89	33.24	28.60
AGE MOYEN			42.77	46.08	44.46

POPULATION PAR AGE ET SEXE P92
1/1/2042 T11R
BELGIQUE

AGE	HOMMES	FEMMES	TOTAL	AGE	HOMMES	FEMMES	TOTAL	AGE	HOMMES	FEMMES	TOTAL
0	54826	51838	106664	35	59068	56712	115780	70	61856	64740	126596
1	55105	52108	107213	36	59265	56967	116232	71	61381	64560	125941
2	55358	52393	107751	37	59610	57303	116913	72	60123	64226	124349
3	55667	52659	108326	38	60051	57762	117813	73	58818	64031	122849
4	55813	52816	108629	39	60567	58206	118773	74	58763	64412	123175
0 - 4	**276769**	**261814**	**538583**	**35 - 39**	**298561**	**286950**	**585511**	**70 - 74**	**300941**	**321969**	**622910**
5	56046	53033	109079	40	61077	58754	119831	75	57981	65701	123682
6	56326	53273	109599	41	61770	59387	121157	76	57543	66473	124016
7	56666	53542	110208	42	62436	60037	122473	77	56677	68125	124802
8	56998	53905	110903	43	63114	60603	123717	78	53481	66374	119855
9	57422	54300	111722	44	63664	61194	124858	79	49682	63969	113651
5 - 9	**283458**	**268053**	**551511**	**40 - 44**	**312061**	**299975**	**612036**	**75 - 79**	**275364**	**330642**	**606006**
10	57882	54738	112620	45	64175	61690	125865	80	46783	63249	110032
11	58410	55266	113676	46	64509	62047	126556	81	43015	60170	103185
12	58978	55812	114790	47	64632	62213	126845	82	40088	59188	99276
13	59602	56377	115979	48	64493	62152	126645	83	35934	55637	91571
14	60196	56927	117123	49	64224	61950	126174	84	32159	52259	84418
10 - 14	**295068**	**279120**	**574188**	**45 - 49**	**322033**	**310052**	**632085**	**80 - 84**	**197979**	**290503**	**488482**
15	60739	57468	118207	50	63849	62053	125902	85	28103	48899	77002
16	61309	57985	119294	51	63322	61569	124891	86	24578	45509	70087
17	61753	58402	120155	52	62353	60587	122940	87	21133	41375	62508
18	62046	58614	120660	53	61955	60064	122019	88	18077	37128	55205
19	62248	58603	120851	54	61031	59095	120126	89	15499	33267	48766
15 - 19	**308095**	**291072**	**599167**	**50 - 54**	**312510**	**303368**	**615878**	**85 - 89**	**107390**	**206178**	**313568**
20	62286	58579	120865	55	61019	58940	119959	90	12602	28745	41347
21	62158	58383	120541	56	59368	57804	117172	91	10369	25082	35451
22	61957	58207	120164	57	59718	58370	118088	92	8327	21353	29680
23	61559	57895	119454	58	60300	58744	119044	93	6662	18207	24869
24	61105	57568	118673	59	61098	59615	120713	94	5168	14777	19945
20 - 24	**309065**	**290632**	**599697**	**55 - 59**	**301503**	**293473**	**594976**	**90 - 94**	**43128**	**108164**	**151292**
25	60448	57118	117566	60	62143	60705	122848	95	3939	11949	15888
26	59864	56663	116527	61	61461	60852	122313	96	2446	8076	10522
27	59389	56362	115751	62	61378	59861	121239	97	1699	5996	7695
28	59027	56180	115207	63	59974	59646	119620	98	1068	4095	5163
29	58807	56143	114950	64	59300	59008	118308	99	596	2440	3036
25 - 29	**297535**	**282466**	**580001**	**60 - 64**	**304256**	**300072**	**604328**	**95 - 99**	**9748**	**32556**	**42304**
30	58572	56094	114666	65	58291	58150	116441	100	326	1448	1774
31	58560	56141	114701	66	57354	57294	114648	101	185	909	1094
32	58608	56201	114809	67	58528	58867	117395	102	101	518	619
33	58744	56312	115056	68	60012	60783	120795	103	59	237	296
34	58881	56536	115417	69	61082	62769	123851	104 +	54	144	198
30 - 34	**293365**	**281284**	**574649**	**65 - 69**	**295267**	**297863**	**593130**	**100 et +**	**725**	**3256**	**3981**
								Total	**5144821**	**5339462**	**10484283**

		VALEURS ABSOLUES			EN POURCENTS DE LA POPULATION			
		HOMMES	FEMMES	TOTAL		HOMMES	FEMMES	TOTAL
GRANDS GROUPES D'AGES	0 - 19	1163390	1100059	2263449	0 - 19	22.61	20.60	21.59
	20 - 59	2446633	2348200	4794833	20 - 59	47.56	43.98	45.73
	60 et +	1534798	1891203	3426001	60 et +	29.83	35.42	32.68
	20 - 39	1198526	1141332	2339858	20 - 39	23.30	21.38	22.32
	40 - 59	1248107	1206868	2454975	40 - 59	24.26	22.60	23.42
PERSONNES AGEES	70 et +	935275	1293268	2228543	70 et +	18.18	24.22	21.26
	80 et +	358970	640657	999627	80 et +	6.98	12.00	9.53
	90 et +	53601	143976	197577	90 et +	1.04	2.70	1.88

COEFF. DEMOGRAPHIQUES	**VIEILLISSEMENT:**	((60 et +)/(0-19))x100	131.92	171.92	151.36
	DEPENDANCE:	(((0-19)+(60 et +))/(20-59))x100	110.28	127.39	118.66
	VIEILLISSEMENT DES ACTIFS POTENTIELS:	((40-59)/(20-39))x100	104.14	105.74	104.92
	INTENSITE DU VIEILLISSEMENT:	((80 et +)/(60 et +))x100	23.39	33.88	29.18
AGE MOYEN			42.81	46.13	44.50

POPULATION PAR AGE ET SEXE
1/1/2043
BELGIQUE

P92
T11R

AGE	HOMMES	FEMMES	TOTAL	AGE	HOMMES	FEMMES	TOTAL	AGE	HOMMES	FEMMES	TOTAL
0	54841	51844	106685	35	58835	56535	115370	70	60279	62424	122703
1	55080	52097	107177	36	59026	56737	115763	71	60901	64309	125210
2	55327	52359	107686	37	59293	57028	116321	72	60306	64081	124387
3	55614	52621	108235	38	59652	57367	117019	73	58899	63708	122607
4	55734	52732	108466	39	60081	57809	117890	74	57398	63390	120788
0 - 4	**276596**	**261653**	**538249**	**35 - 39**	**296887**	**285476**	**582363**	**70 - 74**	**297783**	**317912**	**615695**
5	55947	52937	108884	40	60573	58174	118747	75	57075	63637	120712
6	56199	53152	109351	41	61111	58763	119874	76	55936	64786	120722
7	56505	53412	109917	42	61764	59387	121151	77	55162	65387	120549
8	56828	53700	110528	43	62447	60062	122509	78	54023	66888	120911
9	57202	54098	111300	44	63135	60650	123785	79	50730	64970	115700
5 - 9	**282681**	**267299**	**549980**	**40 - 44**	**309030**	**297036**	**606066**	**75 - 79**	**272926**	**325668**	**598594**
10	57627	54517	112144	45	63732	61272	125004	80	46842	62409	109251
11	58138	54989	113127	46	64220	61732	125952	81	43805	61450	105255
12	58684	55541	114225	47	64531	62095	126626	82	39888	58187	98075
13	59293	56092	115385	48	64569	62187	126756	83	36837	56969	93806
14	59917	56651	116568	49	64493	62198	126691	84	32770	53196	85966
10 - 14	**293659**	**277790**	**571449**	**45 - 49**	**321545**	**309484**	**631029**	**80 - 84**	**200142**	**292211**	**492353**
15	60514	57215	117729	50	64189	61978	126167	85	29044	49569	78613
16	61029	57753	118782	51	63884	62074	125958	86	25094	46014	71108
17	61576	58254	119830	52	63342	61569	124911	87	21661	42400	64061
18	61952	58501	120453	53	62442	60669	123111	88	18547	38156	56703
19	62175	58561	120736	54	61997	60144	122141	89	15781	33779	49560
15 - 19	**307246**	**290284**	**597530**	**50 - 54**	**315854**	**306434**	**622288**	**85 - 89**	**110127**	**209918**	**320045**
20	62283	58568	120851	55	61008	59152	120160	90	13311	29768	43079
21	62257	58492	120749	56	60979	58962	119941	91	10525	25261	35786
22	62067	58259	120326	57	59329	57831	117160	92	8460	21678	30138
23	61770	58060	119830	58	59670	58398	118068	93	6743	18090	24833
24	61249	57733	118982	59	60237	58785	119022	94	5292	15103	20395
20 - 24	**309626**	**291112**	**600738**	**55 - 59**	**301223**	**293128**	**594351**	**90 - 94**	**44331**	**109900**	**154231**
25	60684	57305	117989	60	60929	59532	120461	95	3988	12059	16047
26	60028	56798	116826	61	61991	60608	122599	96	2921	9439	12360
27	59542	56521	116063	62	61229	60769	121998	97	1740	6119	7859
28	59131	56281	115412	63	61184	59780	120964	98	1152	4350	5502
29	58849	56183	115032	64	59746	59520	119266	99	693	2806	3499
25 - 29	**298234**	**283088**	**581322**	**60 - 64**	**305079**	**300209**	**605288**	**95 - 99**	**10494**	**34773**	**45267**
30	58600	56046	114646	65	58796	58816	117612	100	367	1587	1954
31	58481	56048	114529	66	57867	57976	115843	101	181	845	1026
32	58437	56118	114555	67	56939	57141	114080	102	100	485	585
33	58607	56215	114822	68	58046	58674	116720	103	60	246	306
34	58709	56328	115037	69	59412	60557	119969	104 +	57	144	201
30 - 34	**292834**	**280755**	**573589**	**65 - 69**	**291060**	**293164**	**584224**	**100 et +**	**765**	**3307**	**4072**
								Total	**5138122**	**5330601**	**10468723**

		VALEURS ABSOLUES			EN POURCENTS DE LA POPULATION			
		HOMMES	FEMMES	TOTAL		HOMMES	FEMMES	TOTAL
GRANDS GROUPES D'AGES	0 - 19	1160182	1097026	2257208	0 - 19	22.58	20.58	21.56
	20 - 59	2445233	2346513	4791746	20 - 59	47.59	44.02	45.77
	60 et +	1532707	1887062	3419769	60 et +	29.83	35.40	32.67
	20 - 39	1197581	1140431	2338012	20 - 39	23.31	21.39	22.33
	40 - 59	1247652	1206082	2453734	40 - 59	24.28	22.63	23.44
PERSONNES AGEES	70 et +	936568	1293689	2230257	70 et +	18.23	24.27	21.30
	80 et +	365859	650109	1015968	80 et +	7.12	12.20	9.70
	90 et +	55590	147980	203570	90 et +	1.08	2.78	1.94
COEFF. DEMOGRAPHIQUES	**VIEILLISSEMENT:**	((60 et +)/(0-19))x100				132.11	172.02	151.50
	DEPENDANCE:	(((0-19)+(60 et +))/(20-59))x100				110.13	127.17	118.47
	VIEILLISSEMENT DES ACTIFS POTENTIELS:	((40-59)/(20-39))x100				104.18	105.76	104.95
	INTENSITE DU VIEILLISSEMENT:	((80 et +)/(60 et +))x100				23.87	34.45	29.71
AGE MOYEN						42.84	46.16	44.53

POPULATION PAR AGE ET SEXE P92
1/1/2044 T11R
BELGIQUE

AGE	HOMMES	FEMMES	TOTAL	AGE	HOMMES	FEMMES	TOTAL	AGE	HOMMES	FEMMES	TOTAL
0	54861	51867	106728	35	58663	56329	114992	70	58649	60228	118877
1	55100	52101	107201	36	58791	56557	115348	71	59367	62012	121379
2	55303	52349	107652	37	59051	56792	115843	72	59854	63838	123692
3	55586	52589	108175	38	59335	57059	116394	73	59097	63573	122670
4	55684	52695	108379	39	59685	57416	117101	74	57498	63075	120573
0 - 4	**276534**	**261601**	**538135**	**35 - 39**	**295525**	**284153**	**579678**	**70 - 74**	**294465**	**312726**	**607191**
5	55870	52855	108725	40	60090	57773	117863	75	55772	62635	118407
6	56103	53055	109158	41	60607	58185	118792	76	55090	62761	117851
7	56376	53291	109667	42	61107	58761	119868	77	53645	63738	117383
8	56666	53569	110235	43	61783	59417	121200	78	52605	64213	116818
9	57033	53900	110933	44	62472	60109	122581	79	51271	65485	116756
5 - 9	**282048**	**266670**	**548718**	**40 - 44**	**306059**	**294245**	**600304**	**75 - 79**	**268383**	**318832**	**587215**
10	57410	54319	111729	45	63210	60733	123943	80	47857	63402	111259
11	57887	54770	112657	46	63782	61315	125097	81	43888	60652	104540
12	58414	55234	113648	47	64246	61784	126030	82	40651	59445	100096
13	59001	55824	114825	48	64470	62072	126542	83	36677	56024	92701
14	59610	56368	115978	49	64572	62235	126807	84	33621	54489	88110
10 - 14	**292322**	**276515**	**568837**	**45 - 49**	**320280**	**308139**	**628419**	**80 - 84**	**202694**	**294012**	**496706**
15	60235	56940	117175	50	64463	62228	126691	85	29616	50481	80097
16	60808	57502	118310	51	64226	62002	126228	86	25954	46669	72623
17	61299	58023	119322	52	63906	62077	125983	87	22132	42893	65025
18	61775	58359	120134	53	63434	61654	125088	88	19027	39125	58152
19	62084	58446	120530	54	62485	60751	123236	89	16205	34739	50944
15 - 19	**306201**	**289270**	**595471**	**50 - 54**	**318514**	**306712**	**627226**	**85 - 89**	**112934**	**213907**	**326841**
20	62212	58528	120740	55	61975	60203	122178	90	13565	30248	43813
21	62257	58481	120738	56	60974	59177	120151	91	11131	26179	37310
22	62161	58372	120533	57	60937	58989	119926	92	8596	21851	30447
23	61880	58114	119994	58	59286	57864	117150	93	6856	18378	25234
24	61458	57896	119354	59	59616	58442	118058	94	5358	15012	20370
20 - 24	**309968**	**291391**	**601359**	**55 - 59**	**302788**	**294675**	**597463**	**90 - 94**	**45506**	**111668**	**157174**
25	60825	57467	118292	60	60080	58708	118788	95	4087	12336	16423
26	60261	57021	117282	61	60793	59441	120234	96	2963	9529	12492
27	59702	56657	116359	62	61764	60529	122293	97	2085	7159	9244
28	59285	56438	115723	63	61046	60687	121733	98	1179	4442	5621
29	58951	56280	115231	64	60957	59657	120614	99	756	2981	3737
25 - 29	**299024**	**283863**	**582887**	**60 - 64**	**304640**	**299022**	**603662**	**95 - 99**	**11070**	**36447**	**47517**
30	58642	56120	114762	65	59248	59328	118576	100	429	1822	2251
31	58506	55999	114505	66	58375	58639	117014	101	202	930	1132
32	58354	56027	114381	67	57459	57821	115280	102	97	446	543
33	58438	56133	114571	68	56484	56962	113446	103	60	224	284
34	58571	56227	114798	69	57483	58463	115946	104 +	55	158	213
30 - 34	**292511**	**280506**	**573017**	**65 - 69**	**289049**	**291213**	**580262**	**100 et +**	**843**	**3580**	**4423**
								Total	**5131358**	**5321147**	**10452505**

		VALEURS ABSOLUES			EN POURCENTS DE LA POPULATION			
		HOMMES	FEMMES	TOTAL		HOMMES	FEMMES	TOTAL
GRANDS GROUPES D'AGES	0 - 19	1157105	1094056	2251161	0 - 19	22.55	20.56	21.54
	20 - 59	2444669	2345684	4790353	20 - 59	47.64	44.08	45.83
	60 et +	1529584	1881407	3410991	60 et +	29.81	35.36	32.63
	20 - 39	1197028	1139913	2336941	20 - 39	23.33	21.42	22.36
	40 - 59	1247641	1205771	2453412	40 - 59	24.31	22.66	23.47
PERSONNES AGEES	70 et +	935895	1291172	2227067	70 et +	18.24	24.26	21.31
	80 et +	373047	659614	1032661	80 et +	7.27	12.40	9.88
	90 et +	57419	151695	209114	90 et +	1.12	2.85	2.00

COEFF. DEMOGRAPHIQUES	**VIEILLISSEMENT:**	((60 et +)/(0-19))x100	132.19	171.97	151.52
	DEPENDANCE:	(((0-19)+(60 et +))/(20-59))x100	109.90	126.85	118.20
	VIEILLISSEMENT DES ACTIFS POTENTIELS:	((40-59)/(20-39))x100	104.23	105.78	104.98
	INTENSITE DU VIEILLISSEMENT:	((80 et +)/(60 et +))x100	24.39	35.06	30.27
AGE MOYEN			42.87	46.19	44.56

POPULATION PAR AGE ET SEXE P92
1/1/2045 T11R
BELGIQUE

AGE	HOMMES	FEMMES	TOTAL	AGE	HOMMES	FEMMES	TOTAL	AGE	HOMMES	FEMMES	TOTAL
0	54883	51898	106781	35	58522	56223	114745	70	56759	58146	114905
1	55120	52126	107246	36	58619	56355	114974	71	57778	59834	117612
2	55328	52356	107684	37	58818	56613	115431	72	58365	61562	119927
3	55564	52582	108146	38	59093	56859	115952	73	58674	63337	122011
4	55656	52662	108318	39	59368	57113	116481	74	57712	62949	120661
0 - 4	**276551**	**261624**	**538175**	**35 - 39**	**294420**	**283163**	**577583**	**70 - 74**	**289288**	**305828**	**595116**
5	55824	52820	108644	40	59694	57380	117074	75	55890	62327	118217
6	56026	52928	108954	41	60126	57786	117912	76	53854	61780	115634
7	56283	53197	109480	42	60606	58186	118792	77	52862	61756	114618
8	56538	53452	109990	43	61129	58791	119920	78	51186	62603	113789
9	56874	53767	110641	44	61814	59466	121280	79	49955	62881	112836
5 - 9	**281545**	**266164**	**547709**	**40 - 44**	**303369**	**291609**	**594978**	**75 - 79**	**263747**	**311347**	**575094**
10	57243	54123	111366	45	62552	60193	122745	80	48398	63919	112317
11	57670	54575	112245	46	63263	60780	124043	81	44869	61633	106502
12	58169	55049	113218	47	63814	61370	125184	82	40753	58691	99444
13	58736	55521	114257	48	64190	61764	125954	83	37407	57258	94665
14	59320	56105	115425	49	64478	62122	126600	84	33497	53606	87103
10 - 14	**291138**	**275373**	**566511**	**45 - 49**	**318297**	**306229**	**624526**	**80 - 84**	**204924**	**295107**	**500031**
15	59933	56662	116595	50	64544	62267	126811	85	30409	51732	82141
16	60532	57229	117761	51	64502	62254	126756	86	26485	47552	74037
17	61082	57774	118856	52	64249	62007	126256	87	22912	43530	66442
18	61499	58127	119626	53	63999	62162	126161	88	19456	39602	59058
19	61907	58306	120213	54	63478	61737	125215	89	16644	35641	52285
15 - 19	**304953**	**288098**	**593051**	**50 - 54**	**320772**	**310427**	**631199**	**85 - 89**	**115906**	**218057**	**333963**
20	62121	58416	120537	55	62465	60809	123274	90	13945	31129	45074
21	62188	58442	120630	56	61943	60227	122170	91	11352	26620	37972
22	62166	58359	120525	57	60938	59204	120142	92	9101	22658	31759
23	61973	58227	120200	58	60893	59021	119914	93	6973	18537	25510
24	61569	57927	119496	59	59238	57915	117153	94	5454	15263	20717
20 - 24	**310017**	**291371**	**601388**	**55 - 59**	**305477**	**297176**	**602653**	**90 - 94**	**46825**	**114207**	**161032**
25	61029	57632	118661	60	59467	58369	117836	95	4144	12270	16414
26	60400	57181	117581	61	59956	58622	118578	96	3042	9759	12801
27	59932	56877	116809	62	60579	59367	119946	97	2124	7234	9358
28	59441	56575	116016	63	61585	60451	122036	98	1414	5199	6613
29	59104	56437	115541	64	60828	60565	121393	99	769	3044	3813
25 - 29	**299906**	**284702**	**584608**	**60 - 64**	**302415**	**297374**	**599789**	**95 - 99**	**11493**	**37506**	**48999**
30	58742	56216	114958	65	60454	59464	119918	100	477	1931	2408
31	58550	56072	114622	66	58835	59154	117989	101	237	1063	1300
32	58377	55974	114351	67	57971	58483	116454	102	108	495	603
33	58356	56043	114399	68	57011	57641	114652	103	58	209	267
34	58404	56149	114553	69	55951	56764	112715	104 +	54	145	199
30 - 34	**292429**	**280454**	**572883**	**65 - 69**	**290222**	**291506**	**581728**	**100 et +**	**934**	**3843**	**4777**
								Total	**5124628**	**5311165**	**10435793**

		VALEURS ABSOLUES			EN POURCENTS DE LA POPULATION			
		HOMMES	FEMMES	TOTAL		HOMMES	FEMMES	TOTAL
GRANDS GROUPES D'AGES	0 - 19	1154187	1091259	2245446	0 - 19	22.52	20.55	21.52
	20 - 59	2444687	2345131	4789818	20 - 59	47.70	44.15	45.90
	60 et +	1525754	1874775	3400529	60 et +	29.77	35.30	32.59
	20 - 39	1196772	1139690	2336462	20 - 39	23.35	21.46	22.39
	40 - 59	1247915	1205441	2453356	40 - 59	24.35	22.70	23.51
PERSONNES AGEES	70 et +	933117	1285895	2219012	70 et +	18.21	24.21	21.26
	80 et +	380082	668720	1048802	80 et +	7.42	12.59	10.05
	90 et +	59252	155556	214808	90 et +	1.16	2.93	2.06
COEFF. DEMOGRAPHIQUES	**VIEILLISSEMENT:**	((60 et +)/(0-19))x100				132.19	171.80	151.44
	DEPENDANCE:	(((0-19)+(60 et +))/(20-59))x100				109.62	126.48	117.87
	VIEILLISSEMENT DES ACTIFS POTENTIELS:	((40-59)/(20-39))x100				104.27	105.77	105.00
	INTENSITE DU VIEILLISSEMENT:	((80 et +)/(60 et +))x100				24.91	35.67	30.84
AGE MOYEN						42.89	46.21	44.58

POPULATION PAR AGE ET SEXE P92
1/1/2046 T11R
BELGIQUE

AGE	HOMMES	FEMMES	TOTAL	AGE	HOMMES	FEMMES	TOTAL	AGE	HOMMES	FEMMES	TOTAL
0	54923	51931	106854	35	58359	56122	114481	70	55262	56463	111725
1	55145	52152	107297	36	58478	56247	114725	71	55931	57771	113702
2	55351	52382	107733	37	58646	56417	115063	72	56820	59404	116224
3	55595	52593	108188	38	58863	56678	115541	73	57231	61087	118318
4	55633	52658	108291	39	59126	56911	116037	74	57319	62721	120040
0 - 4	**276647**	**261716**	**538363**	**35 - 39**	**293472**	**282375**	**575847**	**70 - 74**	**282563**	**297446**	**580009**
5	55795	52788	108583	40	59378	57085	116463	75	56121	62208	118329
6	55985	52942	108927	41	59733	57392	117125	76	53993	61485	115478
7	56209	53073	109282	42	60129	57789	117918	77	51699	60800	112499
8	56449	53357	109806	43	60626	58221	118847	78	50467	60669	111136
9	56748	53652	110400	44	61164	58843	120007	79	48634	61314	109948
5 - 9	**281186**	**265812**	**546998**	**40 - 44**	**301030**	**289330**	**590360**	**75 - 79**	**260914**	**306476**	**567390**
10	57084	53992	111076	45	61900	59555	121455	80	47179	61392	108571
11	57506	54382	111888	46	62610	60245	122855	81	45404	62151	107555
12	57952	54855	112807	47	63296	60837	124133	82	41693	59659	101352
13	58493	55337	113830	48	63762	61351	125113	83	37524	56549	94073
14	59060	55804	114864	49	64203	61817	126020	84	34190	54809	88999
10 - 14	**290095**	**274370**	**564465**	**45 - 49**	**315771**	**303805**	**619576**	**80 - 84**	**205990**	**294560**	**500550**
15	59644	56400	116044	50	64452	62156	126608	85	30317	50914	81231
16	60231	56952	117183	51	64586	62295	126881	86	27216	48755	75971
17	60807	57506	118313	52	64527	62260	126787	87	23399	44374	67773
18	61286	57877	119163	53	64343	62096	126439	88	20160	40215	60375
19	61635	58072	119707	54	64044	62245	126289	89	17032	36100	53132
15 - 19	**303603**	**286807**	**590410**	**50 - 54**	**321952**	**311052**	**633004**	**85 - 89**	**118124**	**220358**	**338482**
20	61945	58273	120218	55	63458	61798	125256	90	14338	31959	46297
21	62098	58329	120427	56	62437	60834	123271	91	11681	27415	39096
22	62096	58321	120417	57	61909	60253	122162	92	9289	23060	32349
23	61980	58211	120191	58	60902	59236	120138	93	7392	19234	26626
24	61659	58043	119702	59	60843	59070	119913	94	5555	15405	20960
20 - 24	**309778**	**291177**	**600955**	**55 - 59**	**309549**	**301191**	**610740**	**90 - 94**	**48255**	**117073**	**165328**
25	61138	57661	118799	60	59096	57845	116941	95	4223	12485	16708
26	60596	57346	117942	61	59354	58287	117641	96	3092	9713	12805
27	60073	57036	117109	62	59756	58556	118312	97	2183	7414	9597
28	59665	56792	116457	63	60416	59297	119713	98	1444	5256	6700
29	59258	56576	115834	64	61372	60332	121704	99	924	3565	4489
25 - 29	**300730**	**285411**	**586141**	**60 - 64**	**299994**	**294317**	**594311**	**95 - 99**	**11866**	**38433**	**50299**
30	58888	56371	115259	65	60336	60373	120709	100	476	1980	2456
31	58646	56166	114812	66	60036	59292	119328	101	265	1125	1390
32	58415	56047	114462	67	58441	58999	117440	102	123	566	689
33	58375	55991	114366	68	57528	58299	115827	103	61	232	293
34	58321	56058	114379	69	56487	57442	113929	104 +	50	143	193
30 - 34	**292645**	**280633**	**573278**	**65 - 69**	**292828**	**294405**	**587233**	**100 et +**	**975**	**4046**	**5021**
								Total	**5117967**	**5300793**	**10418760**

		VALEURS ABSOLUES				EN POURCENTS DE LA POPULATION		
		HOMMES	FEMMES	TOTAL		HOMMES	FEMMES	TOTAL
GRANDS GROUPES D'AGES	0 - 19	1151531	1088705	2240236	0 - 19	22.50	20.54	21.50
	20 - 59	2444927	2344974	4789901	20 - 59	47.77	44.24	45.97
	60 et +	1521509	1867114	3388623	60 et +	29.73	35.22	32.52
	20 - 39	1196625	1139596	2336221	20 - 39	23.38	21.50	22.42
	40 - 59	1248302	1205378	2453680	40 - 59	24.39	22.74	23.55
PERSONNES AGEES	70 et +	928687	1278392	2207079	70 et +	18.15	24.12	21.18
	80 et +	385210	674470	1059680	80 et +	7.53	12.72	10.17
	90 et +	61096	159552	220648	90 et +	1.19	3.01	2.12

COEFF. DEMOGRAPHIQUES	**VIEILLISSEMENT:**	((60 et +)/(0-19))x100	132.13	171.50	151.26
	DEPENDANCE:	(((0-19)+(60 et +))/(20-59))x100	109.33	126.05	117.52
	VIEILLISSEMENT DES ACTIFS POTENTIELS:	((40-59)/(20-39))x100	104.32	105.77	105.03
	INTENSITE DU VIEILLISSEMENT:	((80 et +)/(60 et +))x100	25.32	36.12	31.27
AGE MOYEN			42.91	46.22	44.59

POPULATION PAR AGE ET SEXE
1/1/2047
BELGIQUE

P92
T11R

AGE	HOMMES	FEMMES	TOTAL	AGE	HOMMES	FEMMES	TOTAL	AGE	HOMMES	FEMMES	TOTAL
0	54957	51951	106908	35	58273	56057	114330	70	55803	57138	112941
1	55190	52199	107389	36	58318	56145	114463	71	54472	56104	110576
2	55378	52410	107788	37	58505	56306	114811	72	55022	57362	112384
3	55617	52619	108236	38	58691	56486	115177	73	55735	58950	114685
4	55667	52671	108338	39	58898	56730	115628	74	55926	60496	116422
0 - 4	**276809**	**261850**	**538659**	**35 - 39**	**292685**	**281724**	**574409**	**70 - 74**	**276958**	**290050**	**567008**
5	55775	52783	108558	40	59139	56878	116017	75	55761	61990	117751
6	55954	52911	108865	41	59419	57103	116522	76	54236	61373	115609
7	56168	53087	109255	42	59736	57395	117131	77	51855	60515	112370
8	56378	53240	109618	43	60154	57827	117981	78	49382	59740	109122
9	56660	53557	110217	44	60662	58276	118938	79	47976	59432	107408
5 - 9	**280935**	**265578**	**546513**	**40 - 44**	**299110**	**287479**	**586589**	**75 - 79**	**259210**	**303050**	**562260**
10	56962	53878	110840	45	61257	58934	120191	80	45959	59877	105836
11	57348	54250	111598	46	61964	59608	121572	81	44285	59709	103994
12	57793	54667	112460	47	62648	60304	122952	82	42215	60175	102390
13	58278	55146	113424	48	63246	60821	124067	83	38416	57502	95918
14	58820	55620	114440	49	63780	61406	125186	84	34320	54150	88470
10 - 14	**289201**	**273561**	**562762**	**45 - 49**	**312895**	**301073**	**613968**	**80 - 84**	**205195**	**291413**	**496608**
15	59391	56104	115495	50	64182	61852	126034	85	30967	52079	83046
16	59944	56693	116637	51	64500	62184	126684	86	27153	48004	75157
17	60506	57229	117735	52	64613	62304	126917	87	24067	45519	69586
18	61012	57603	118615	53	64624	62353	126977	88	20603	41016	61619
19	61423	57822	119245	54	64394	62183	126577	89	17670	36681	54351
15 - 19	**302276**	**285451**	**587727**	**50 - 54**	**322313**	**310876**	**633189**	**85 - 89**	**120460**	**223299**	**343759**
20	61675	58041	119716	55	64025	62303	126328	90	14684	32390	47074
21	61919	58186	120105	56	63430	61824	125254	91	12021	28165	40186
22	62008	58205	120213	57	62404	60862	123266	92	9565	23764	33329
23	61909	58177	120086	58	61873	60287	122160	93	7551	19587	27138
24	61666	58049	119715	59	60860	59285	120145	94	5891	15994	21885
20 - 24	**309177**	**290658**	**599835**	**55 - 59**	**312592**	**304561**	**617153**	**90 - 94**	**49712**	**119900**	**169612**
25	61223	57773	118996	60	60697	58998	119695	95	4306	12608	16914
26	60701	57375	118076	61	58990	57766	116756	96	3158	9890	13048
27	60240	57203	117443	62	59166	58222	117388	97	2226	7385	9611
28	59810	56951	116761	63	59608	58493	118101	98	1488	5393	6881
29	59479	56792	116271	64	60221	59187	119408	99	950	3608	4558
25 - 29	**301453**	**286094**	**587547**	**60 - 64**	**298682**	**292666**	**591348**	**95 - 99**	**12128**	**38884**	**51012**
30	59044	56510	115554	65	60883	60141	121024	100	581	2314	2895
31	58789	56317	115106	66	59929	60198	120127	101	265	1156	1421
32	58514	56140	114654	67	59636	59141	118777	102	138	598	736
33	58414	56063	114477	68	58004	58818	116822	103	66	266	332
34	58335	55967	114302	69	57009	58098	115107	104 +	50	148	198
30 - 34	**293096**	**280997**	**574093**	**65 - 69**	**295461**	**296396**	**591857**	**100 et +**	**1100**	**4482**	**5582**
								Total	**5111448**	**5290042**	**10401490**

		VALEURS ABSOLUES			EN POURCENTS DE LA POPULATION			
		HOMMES	FEMMES	TOTAL		HOMMES	FEMMES	TOTAL
GRANDS GROUPES D'AGES	0 - 19	1149221	1086440	2235661	0 - 19	22.48	20.54	21.49
	20 - 59	2443321	2343462	4786783	20 - 59	47.80	44.30	46.02
	60 et +	1518906	1860140	3379046	60 et +	29.72	35.16	32.49
	20 - 39	1196411	1139473	2335884	20 - 39	23.41	21.54	22.46
	40 - 59	1246910	1203989	2450899	40 - 59	24.39	22.76	23.56
PERSONNES AGEES	70 et +	924763	1271078	2195841	70 et +	18.09	24.03	21.11
	80 et +	388595	677978	1066573	80 et +	7.60	12.82	10.25
	90 et +	62940	163266	226206	90 et +	1.23	3.09	2.17

COEFF. DEMOGRAPHIQUES	**VIEILLISSEMENT:**	((60 et +)/(0-19))x100	132.17	171.21	151.14
	DEPENDANCE:	(((0-19)+(60 et +))/(20-59))x100	109.20	125.74	117.30
	VIEILLISSEMENT DES ACTIFS POTENTIELS:	((40-59)/(20-39))x100	104.22	105.66	104.92
	INTENSITE DU VIEILLISSEMENT:	((80 et +)/(60 et +))x100	25.58	36.45	31.56
AGE MOYEN			42.92	46.22	44.60

POPULATION PAR AGE ET SEXE P92
1/1/2048 T11R
BELGIQUE

AGE	HOMMES	FEMMES	TOTAL	AGE	HOMMES	FEMMES	TOTAL	AGE	HOMMES	FEMMES	TOTAL
0	54985	51982	106967	35	58283	55967	114250	70	56328	57791	114119
1	55224	52220	107444	36	58232	56080	114312	71	55017	56775	111792
2	55425	52462	107887	37	58347	56205	114552	72	53602	55711	109313
3	55646	52649	108295	38	58548	56374	114922	73	53990	56930	110920
4	55693	52698	108391	39	58725	56540	115265	74	54483	58384	112867
0 - 4	**276973**	**262011**	**538984**	**35 - 39**	**292135**	**281166**	**573301**	**70 - 74**	**273420**	**285591**	**559011**
5	55809	52798	108607	40	58912	56701	115613	75	54424	59795	114219
6	55934	52909	108843	41	59181	56895	116076	76	53911	61165	115076
7	56137	53058	109195	42	59428	57110	116538	77	52112	60415	112527
8	56304	53250	109554	43	59765	57427	117192	78	49553	59468	109021
9	56592	53445	110037	44	60195	57881	118076	79	46969	58533	105502
5 - 9	**280776**	**265460**	**546236**	**40 - 44**	**297481**	**286014**	**583495**	**75 - 79**	**256969**	**299376**	**556345**
10	56873	53783	110656	45	60757	58370	119127	80	45359	58054	103413
11	57229	54141	111370	46	61322	58992	120314	81	43163	58250	101413
12	57637	54534	112171	47	62010	59669	121679	82	41197	57829	99026
13	58123	54959	113082	48	62603	60291	122894	83	38922	58017	96939
14	58605	55434	114039	49	63266	60878	124144	84	35161	55082	90243
10 - 14	**288467**	**272851**	**561318**	**45 - 49**	**309958**	**298200**	**608158**	**80 - 84**	**203802**	**287232**	**491034**
15	59152	55920	115072	50	63764	61443	125207	85	31107	51473	82580
16	59694	56404	116098	51	64232	61880	126112	86	27759	49125	76884
17	60223	56974	117197	52	64532	62193	126725	87	24026	44840	68866
18	60714	57336	118050	53	64715	62398	127113	88	21214	42099	63313
19	61150	57551	118701	54	64679	62440	127119	89	18070	37434	55504
15 - 19	**300933**	**284185**	**585118**	**50 - 54**	**321922**	**310354**	**632276**	**85 - 89**	**122176**	**224971**	**347147**
20	61465	57794	119259	55	64380	62247	126627	90	15250	32937	48187
21	61655	57957	119612	56	63998	62329	126327	91	12324	28563	40887
22	61827	58063	119890	57	63400	61852	125252	92	9852	24429	34281
23	61821	58056	119877	58	62370	60895	123265	93	7783	20200	27983
24	61598	58017	119615	59	61833	60340	122173	94	6022	16298	22320
20 - 24	**308366**	**289887**	**598253**	**55 - 59**	**315981**	**307663**	**623644**	**90 - 94**	**51231**	**122427**	**173658**
25	61228	57777	119005	60	60725	59213	119938	95	4576	13099	17675
26	60782	57484	118266	61	60587	58917	119504	96	3227	9992	13219
27	60367	57234	117601	62	58809	57705	116514	97	2277	7523	9800
28	59973	57118	117091	63	59026	58161	117187	98	1523	5372	6895
29	59627	56950	116577	64	59425	58389	117814	99	976	3699	4675
25 - 29	**301977**	**286563**	**588540**	**60 - 64**	**298572**	**292385**	**590957**	**95 - 99**	**12579**	**39685**	**52264**
30	59259	56723	115982	65	59747	59004	118751	100	600	2344	2944
31	58946	56427	115373	66	60479	59968	120447	101	323	1350	1673
32	58650	56287	114937	67	59541	60045	119586	102	139	614	753
33	58514	56154	114668	68	59201	58961	118162	103	75	275	350
34	58373	56075	114448	69	57495	58621	116116	104 +	55	162	217
30 - 34	**293742**	**281666**	**575408**	**65 - 69**	**296463**	**296599**	**593062**	**100 et +**	**1192**	**4745**	**5937**
								Total	**5105115**	**5279031**	**10384146**

		VALEURS ABSOLUES				EN POURCENTS DE LA POPULATION		
		HOMMES	FEMMES	TOTAL		HOMMES	FEMMES	TOTAL
GRANDS GROUPES D'AGES	0 - 19	1147149	1084507	2231656	0 - 19	22.47	20.54	21.49
	20 - 59	2441562	2341513	4783075	20 - 59	47.83	44.35	46.06
	60 et +	1516404	1853011	3369415	60 et +	29.70	35.10	32.45
	20 - 39	1196220	1139282	2335502	20 - 39	23.43	21.58	22.49
	40 - 59	1245342	1202231	2447573	40 - 59	24.39	22.77	23.57
PERSONNES AGEES	70 et +	921369	1264027	2185396	70 et +	18.05	23.94	21.05
	80 et +	390980	679060	1070040	80 et +	7.66	12.86	10.30
	90 et +	65002	166857	231859	90 et +	1.27	3.16	2.23

COEFF. DEMOGRAPHIQUES	**VIEILLISSEMENT:**	((60 et +)/(0-19))x100	132.19	170.86	150.98
	DEPENDANCE:	(((0-19)+(60 et +))/(20-59))x100	109.09	125.45	117.10
	VIEILLISSEMENT DES ACTIFS POTENTIELS:	((40-59)/(20-39))x100	104.11	105.53	104.80
	INTENSITE DU VIEILLISSEMENT:	((80 et +)/(60 et +))x100	25.78	36.65	31.76
AGE MOYEN			42.94	46.21	44.60

POPULATION PAR AGE ET SEXE
1/1/2049
BELGIQUE

P92
T11R

AGE	HOMMES	FEMMES	TOTAL	AGE	HOMMES	FEMMES	TOTAL	AGE	HOMMES	FEMMES	TOTAL
0	55000	51996	106996	35	58320	56070	114390	70	56822	58315	115137
1	55258	52253	107511	36	58239	55992	114231	71	55545	57424	112969
2	55462	52484	107946	37	58260	56135	114395	72	54152	56382	110534
3	55696	52705	108401	38	58394	56269	114663	73	52610	55297	107907
4	55722	52729	108451	39	58581	56425	115006	74	52795	56389	109184
0 - 4	**277138**	**262167**	**539305**	**35 - 39**	**291794**	**280891**	**572685**	**70 - 74**	**271924**	**283807**	**555731**
5	55836	52825	108661	40	58742	56513	115255	75	53040	57709	110749
6	55970	52914	108884	41	58957	56716	115673	76	52640	59003	111643
7	56092	53057	109149	42	59189	56904	116093	77	51822	60217	112039
8	56307	53223	109530	43	59459	57147	116606	78	49822	59381	109203
9	56522	53455	109977	44	59807	57483	117290	79	47157	58277	105434
5 - 9	**280727**	**265474**	**546201**	**40 - 44**	**296154**	**284763**	**580917**	**75 - 79**	**254481**	**294587**	**549068**
10	56808	53676	110484	45	60291	57976	118267	80	44428	57187	101615
11	57141	54048	111189	46	60826	58429	119255	81	42622	56492	99114
12	57517	54429	111946	47	61373	59055	120428	82	40175	56430	96605
13	57968	54829	112797	48	61971	59656	121627	83	38007	55770	93777
14	58452	55249	113701	49	62629	60351	122980	84	35648	55595	91243
10 - 14	**287886**	**272231**	**560117**	**45 - 49**	**307090**	**295467**	**602557**	**80 - 84**	**200880**	**281474**	**482354**
15	58941	55713	114654	50	63255	60917	124172	85	31895	52379	84274
16	59457	56219	115676	51	63819	61476	125295	86	27904	48574	76478
17	59975	56688	116663	52	64269	61891	126160	87	24584	45912	70496
18	60434	57082	117516	53	64640	62289	126929	88	21194	41490	62684
19	60853	57288	118141	54	64772	62488	127260	89	18626	38446	57072
15 - 19	**299660**	**282990**	**582650**	**50 - 54**	**320755**	**309061**	**629816**	**85 - 89**	**124203**	**226801**	**351004**
20	61190	57522	118712	55	64666	62505	127171	90	15608	33633	49241
21	61448	57708	119156	56	64357	62277	126634	91	12808	29066	41874
22	61566	57835	119401	57	63970	62359	126329	92	10107	24792	34899
23	61640	57916	119556	58	63369	61887	125256	93	8020	20780	28800
24	61507	57894	119401	59	62332	60947	123279	94	6213	16820	23033
20 - 24	**307351**	**288875**	**596226**	**55 - 59**	**318694**	**309975**	**628669**	**90 - 94**	**52756**	**125091**	**177847**
25	61161	57745	118906	60	61696	60269	121965	95	4680	13357	18037
26	60786	57483	118269	61	60623	59131	119754	96	3436	10386	13822
27	60447	57340	117787	62	60404	58855	119259	97	2331	7604	9935
28	60097	57151	117248	63	58680	57650	116330	98	1558	5477	7035
29	59788	57117	116905	64	58854	58059	116913	99	1001	3689	4690
25 - 29	**302279**	**286836**	**589115**	**60 - 64**	**300257**	**293964**	**594221**	**95 - 99**	**13006**	**40513**	**53519**
30	59409	56883	116292	65	58965	58213	117178	100	611	2400	3011
31	59157	56669	115826	66	59361	58839	118200	101	342	1369	1711
32	58809	56403	115212	67	60093	59819	119912	102	169	713	882
33	58648	56299	114947	68	59117	59864	118981	103	72	287	359
34	58471	56168	114639	69	58689	58765	117454	104 +	59	157	216
30 - 34	**294494**	**282422**	**576916**	**65 - 69**	**296225**	**295500**	**591725**	**100 et +**	**1253**	**4926**	**6179**
								Total	**5099007**	**5267815**	**10366822**

		VALEURS ABSOLUES				EN POURCENTS DE LA POPULATION		
		HOMMES	FEMMES	TOTAL		HOMMES	FEMMES	TOTAL
GRANDS GROUPES D'AGES	0 - 19	1145411	1082862	2228273	0 - 19	22.46	20.56	21.49
	20 - 59	2438611	2338290	4776901	20 - 59	47.83	44.39	46.08
	60 et +	1514985	1846663	3361648	60 et +	29.71	35.06	32.43
	20 - 39	1195918	1139024	2334942	20 - 39	23.45	21.62	22.52
	40 - 59	1242693	1199266	2441959	40 - 59	24.37	22.77	23.56
PERSONNES AGEES	70 et +	918503	1257199	2175702	70 et +	18.01	23.87	20.99
	80 et +	392098	678805	1070903	80 et +	7.69	12.89	10.33
	90 et +	67015	170530	237545	90 et +	1.31	3.24	2.29

COEFF. DEMOGRAPHIQUES	**VIEILLISSEMENT:**	((60 et +)/(0-19))x100	132.27	170.54	150.86
	DEPENDANCE:	(((0-19)+(60 et +))/(20-59))x100	109.09	125.28	117.02
	VIEILLISSEMENT DES ACTIFS POTENTIELS:	((40-59)/(20-39))x100	103.91	105.29	104.58
	INTENSITE DU VIEILLISSEMENT:	((80 et +)/(60 et +))x100	25.88	36.76	31.86
AGE MOYEN			42.94	46.20	44.60

POPULATION PAR AGE ET SEXE P92
1/1/2050 T11R
BELGIQUE

AGE	HOMMES	FEMMES	TOTAL	AGE	HOMMES	FEMMES	TOTAL	AGE	HOMMES	FEMMES	TOTAL
0	54988	51987	106975	35	58419	56139	114558	70	58014	58459	116473
1	55275	52272	107547	36	58274	56089	114363	71	56045	57950	113995
2	55498	52519	108017	37	58265	56051	114316	72	54685	57025	111710
3	55734	52731	108465	38	58306	56202	114508	73	53162	55965	109127
4	55772	52788	108560	39	58429	56322	114751	74	51461	54774	106235
0 - 4	**277267**	**262297**	**539564**	**35 - 39**	**291693**	**280803**	**572496**	**70 - 74**	**273367**	**284173**	**557540**
5	55867	52860	108727	40	58600	56396	114996	75	51414	55738	107152
6	55998	52951	108949	41	58787	56530	115317	76	51319	56949	108268
7	56157	53065	109222	42	58965	56722	115687	77	50621	58093	108714
8	56263	53224	109487	43	59221	56940	116161	78	49570	59194	108764
9	56524	53428	109952	44	59505	57209	116714	79	47435	58199	105634
5 - 9	**280809**	**265528**	**546337**	**40 - 44**	**295078**	**283797**	**578875**	**75 - 79**	**250359**	**288173**	**538532**
10	56743	53684	110427	45	59910	57580	117490	80	44629	56949	101578
11	57080	53942	111022	46	60370	58033	118403	81	41769	55661	97430
12	57434	54339	111773	47	60879	58493	119372	82	39695	54741	94436
13	57852	54724	112576	48	61339	59045	120384	83	37085	54437	91522
14	58302	55120	113422	49	62000	59719	121719	84	34834	53458	88292
10 - 14	**287411**	**271809**	**559220**	**45 - 49**	**304498**	**292870**	**597368**	**80 - 84**	**198012**	**275246**	**473258**
15	58790	55552	114342	50	62622	60391	123013	85	32357	52887	85244
16	59248	56015	115263	51	63313	60953	124266	86	28630	49450	78080
17	59737	56503	116240	52	63859	61489	125348	87	24729	45418	70147
18	60180	56801	116981	53	64382	61990	126372	88	21705	42506	64211
19	60573	57030	117603	54	64704	62383	127087	89	18625	37908	56533
15 - 19	**298528**	**281901**	**580429**	**50 - 54**	**318880**	**307206**	**626086**	**85 - 89**	**126046**	**228169**	**354215**
20	60894	57257	118151	55	64765	62556	127321	90	16102	34562	50664
21	61173	57439	118612	56	64647	62537	127184	91	13119	29701	42820
22	61360	57587	118947	57	64334	62311	126645	92	10515	25244	35759
23	61382	57688	119070	58	63941	62395	126336	93	8233	21101	29334
24	61324	57754	119078	59	63333	61940	125273	94	6401	17315	23716
20 - 24	**306133**	**287725**	**593858**	**55 - 59**	**321020**	**311739**	**632759**	**90 - 94**	**54370**	**127923**	**182293**
25	61064	57619	118683	60	62197	60873	123070	95	4836	13791	18627
26	60717	57451	118168	61	61594	60187	121781	96	3522	10597	14119
27	60449	57337	117786	62	60447	59070	119517	97	2489	7907	10396
28	60177	57256	117433	63	60271	58798	119069	98	1605	5532	7137
29	59910	57154	117064	64	58519	57555	116074	99	1027	3762	4789
25 - 29	**302317**	**286817**	**589134**	**60 - 64**	**303028**	**296483**	**599511**	**95 - 99**	**13479**	**41589**	**55068**
30	59566	57049	116615	65	58402	57885	116287	100	630	2394	3024
31	59309	56829	116138	66	58596	58056	116652	101	345	1400	1745
32	59016	56639	115655	67	59000	58697	117697	102	179	726	905
33	58808	56419	115227	68	59674	59643	119317	103	84	328	412
34	58571	56311	114882	69	58620	59665	118285	104 +	59	167	226
30 - 34	**295270**	**283247**	**578517**	**65 - 69**	**294292**	**293946**	**588238**	**100 et +**	**1297**	**5015**	**6312**
								Total	**5093154**	**5256456**	**10349610**

		VALEURS ABSOLUES				EN POURCENTS DE LA POPULATION		
		HOMMES	FEMMES	TOTAL		HOMMES	FEMMES	TOTAL
GRANDS GROUPES D'AGES	0 - 19	1144015	1081535	2225550	0 - 19	22.46	20.58	21.50
	20 - 59	2434889	2334204	4769093	20 - 59	47.81	44.41	46.08
	60 et +	1514250	1840717	3354967	60 et +	29.73	35.02	32.42
	20 - 39	1195413	1138592	2334005	20 - 39	23.47	21.66	22.55
	40 - 59	1239476	1195612	2435088	40 - 59	24.34	22.75	23.53
PERSONNES AGEES	70 et +	916930	1250288	2167218	70 et +	18.00	23.79	20.94
	80 et +	393204	677942	1071146	80 et +	7.72	12.90	10.35
	90 et +	69146	174527	243673	90 et +	1.36	3.32	2.35
COEFF. DEMOGRAPHIQUES	**VIEILLISSEMENT:**	((60 et +)/(0-19))x100				132.36	170.19	150.75
	DEPENDANCE:	(((0-19)+(60 et +))/(20-59))x100				109.17	125.19	117.01
	VIEILLISSEMENT DES ACTIFS POTENTIELS:	((40-59)/(20-39))x100				103.69	105.01	104.33
	INTENSITE DU VIEILLISSEMENT:	((80 et +)/(60 et +))x100				25.97	36.83	31.93
AGE MOYEN						42.95	46.18	44.59

POPULATION PAR AGE ET SEXE
1/1/2051
BELGIQUE

P92
T11R

AGE	HOMMES	FEMMES	TOTAL	AGE	HOMMES	FEMMES	TOTAL	AGE	HOMMES	FEMMES	TOTAL
0	54962	51961	106923	35	58481	56307	114788	70	57944	59352	117296
1	55266	52265	107531	36	58361	56164	114525	71	57221	58088	115309
2	55518	52542	108060	37	58302	56145	114447	72	55176	57547	112723
3	55775	52765	108540	38	58276	56121	114397	73	53686	56601	110287
4	55813	52815	108628	39	58341	56256	114597	74	51998	55432	107430
0 - 4	**277334**	**262348**	**539682**	**35 - 39**	**291761**	**280993**	**572754**	**70 - 74**	**276025**	**287020**	**563045**
5	55917	52919	108836	40	58449	56291	114740	75	50115	54140	104255
6	56031	52988	109019	41	58643	56414	115057	76	49745	54999	104744
7	56186	53102	109288	42	58797	56538	115335	77	49351	56067	105418
8	56331	53233	109564	43	58997	56761	115758	78	48420	57104	105524
9	56481	53430	109911	44	59264	57002	116266	79	47198	58017	105215
5 - 9	**280946**	**265672**	**546618**	**40 - 44**	**294150**	**283006**	**577156**	**75 - 79**	**244829**	**280327**	**525156**
10	56743	53659	110402	45	59610	57307	116917	80	44887	56872	101759
11	57017	53951	110968	46	59990	57642	117632	81	41960	55429	97389
12	57376	54237	111613	47	60426	58101	118527	82	38900	53934	92834
13	57772	54641	112413	48	60845	58485	119330	83	36642	52808	89450
14	58188	55016	113204	49	61370	59107	120477	84	33987	52180	86167
10 - 14	**287096**	**271504**	**558600**	**45 - 49**	**302241**	**290642**	**592883**	**80 - 84**	**196376**	**271223**	**467599**
15	58641	55424	114065	50	61997	59758	121755	85	31618	50854	82472
16	59101	55858	114959	51	62685	60426	123111	86	29047	49930	78977
17	59535	56303	115838	52	63356	60967	124323	87	25374	46235	71609
18	59952	56611	116563	53	63974	61591	125565	88	21833	42046	63879
19	60322	56753	117075	54	64445	62084	126529	89	19075	38836	57911
15 - 19	**297551**	**280949**	**578500**	**50 - 54**	**316457**	**304826**	**621283**	**85 - 89**	**126947**	**227901**	**354848**
20	60616	57004	117620	55	64697	62452	127149	90	16104	34077	50181
21	60880	57174	118054	56	64746	62588	127334	91	13537	30520	44057
22	61083	57316	118399	57	64623	62571	127194	92	10767	25798	36565
23	61173	57441	118614	58	64305	62347	126652	93	8566	21489	30055
24	61069	57528	118597	59	63905	62447	126352	94	6577	17583	24160
20 - 24	**304821**	**286463**	**591284**	**55 - 59**	**322276**	**312405**	**634681**	**90 - 94**	**55551**	**129467**	**185018**
25	60879	57480	118359	60	63193	61865	125058	95	4981	14200	19181
26	60615	57323	117938	61	62096	60786	122882	96	3640	10942	14582
27	60379	57307	117686	62	61410	60122	121532	97	2552	8066	10618
28	60177	57252	117429	63	60318	59012	119330	98	1708	5757	7465
29	59991	57257	117248	64	60100	58698	118798	99	1061	3799	4860
25 - 29	**302041**	**286619**	**588660**	**60 - 64**	**307117**	**300483**	**607600**	**95 - 99**	**13942**	**42764**	**56706**
30	59688	57084	116772	65	58067	57383	115450	100	652	2446	3098
31	59463	56994	116457	66	58034	57727	115761	101	357	1398	1755
32	59168	56799	115967	67	58238	57920	116158	102	181	739	920
33	59013	56651	115664	68	58593	58525	117118	103	88	340	428
34	58766	56433	115199	69	59168	59446	118614	104 +	61	190	251
30 - 34	**296098**	**283961**	**580059**	**65 - 69**	**292100**	**291001**	**583101**	**100 et +**	**1339**	**5113**	**6452**
								Total	**5086998**	**5244687**	**10331685**

		VALEURS ABSOLUES			EN POURCENTS DE LA POPULATION			
		HOMMES	FEMMES	TOTAL		HOMMES	FEMMES	TOTAL
GRANDS GROUPES D'AGES	0 - 19	1142927	1080473	2223400	0 - 19	22.47	20.60	21.52
	20 - 59	2429845	2328915	4758760	20 - 59	47.77	44.41	46.06
	60 et +	1514226	1835299	3349525	60 et +	29.77	34.99	32.42
	20 - 39	1194721	1138036	2332757	20 - 39	23.49	21.70	22.58
	40 - 59	1235124	1190879	2426003	40 - 59	24.28	22.71	23.48
PERSONNES AGEES	70 et +	915009	1243815	2158824	70 et +	17.99	23.72	20.90
	80 et +	394155	676468	1070623	80 et +	7.75	12.90	10.36
	90 et +	70832	177344	248176	90 et +	1.39	3.38	2.40

COEFF. DEMOGRAPHIQUES	**VIEILLISSEMENT:**	((60 et +)/(0-19))x100	132.49	169.86	150.65
	DEPENDANCE:	(((0-19)+(60 et +))/(20-59))x100	109.35	125.20	117.11
	VIEILLISSEMENT DES ACTIFS POTENTIELS:	((40-59)/(20-39))x100	103.38	104.64	104.00
	INTENSITE DU VIEILLISSEMENT:	((80 et +)/(60 et +))x100	26.03	36.86	31.96
AGE MOYEN			42.96	46.16	44.58

POPULATION PAR AGE ET SEXE P92
1/1/1992 T11B
REGION BRUXELLOISE

AGE	HOMMES	FEMMES	TOTAL	AGE	HOMMES	FEMMES	TOTAL	AGE	HOMMES	FEMMES	TOTAL
0	6471	6206	12677	35	7062	7150	14212	70	4303	6011	10314
1	6423	6090	12513	36	6960	6928	13888	71	4133	6217	10350
2	6021	5867	11888	37	6767	6735	13502	72	2988	4416	7404
3	5983	5669	11652	38	6720	6761	13481	73	1912	3295	5207
4	5726	5477	11203	39	6633	6741	13374	74	1873	3219	5092
0 - 4	**30624**	**29309**	**59933**	**35 - 39**	**34142**	**34315**	**68457**	**70 - 74**	**15209**	**23158**	**38367**
5	5664	5292	10956	40	6250	6380	12630	75	1927	3380	5307
6	5411	5020	10431	41	6269	6592	12861	76	2247	4058	6305
7	5481	5227	10708	42	6136	6307	12443	77	2502	4775	7277
8	5335	5103	10438	43	6212	6396	12608	78	2335	4602	6937
9	5441	5215	10656	44	6207	6481	12688	79	2108	4504	6612
5 - 9	**27332**	**25857**	**53189**	**40 - 44**	**31074**	**32156**	**63230**	**75 - 79**	**11119**	**21319**	**32438**
10	5669	5347	11016	45	6245	6392	12637	80	1876	4054	5930
11	5535	5399	10934	46	5302	5594	10896	81	1691	3985	5676
12	5491	5167	10658	47	5520	5847	11367	82	1444	3490	4934
13	5250	5271	10521	48	5305	5545	10850	83	1290	3426	4716
14	5199	5109	10308	49	4765	4930	9695	84	1103	3010	4113
10 - 14	**27144**	**26293**	**53437**	**45 - 49**	**27137**	**28308**	**55445**	**80 - 84**	**7404**	**17965**	**25369**
15	5143	5028	10171	50	4213	4497	8710	85	938	2722	3660
16	5176	4926	10102	51	4891	5081	9972	86	786	2439	3225
17	5224	4997	10221	52	4934	5288	10222	87	645	2058	2703
18	5519	5479	10998	53	4974	5159	10133	88	516	1758	2274
19	5892	5870	11762	54	4817	5140	9957	89	408	1503	1911
15 - 19	**26954**	**26300**	**53254**	**50 - 54**	**23829**	**25165**	**48994**	**85 - 89**	**3293**	**10480**	**13773**
20	6226	6285	12511	55	4757	5106	9863	90	337	1228	1565
21	6579	6553	13132	56	4652	5203	9855	91	228	956	1184
22	6694	6804	13498	57	4830	5163	9993	92	168	744	912
23	7075	7113	14188	58	4766	5222	9988	93	129	538	667
24	7333	7633	14966	59	5043	5509	10552	94	93	389	482
20 - 24	**33907**	**34388**	**68295**	**55 - 59**	**24048**	**26203**	**50251**	**90 - 94**	**955**	**3855**	**4810**
25	7842	8127	15969	60	4861	5563	10424	95	59	274	333
26	8281	8359	16640	61	4917	5972	10889	96	34	207	241
27	8494	8575	17069	62	4699	5548	10247	97	27	152	179
28	8350	8174	16524	63	4563	5501	10064	98	23	87	110
29	8124	7962	16086	64	4431	5434	9865	99	9	66	75
25 - 29	**41091**	**41197**	**82288**	**60 - 64**	**23471**	**28018**	**51489**	**95 - 99**	**152**	**786**	**938**
30	7923	8036	15959	65	4418	5601	10019	100	6	39	45
31	7916	7996	15912	66	4379	5716	10095	101	4	18	22
32	7748	7578	15326	67	4365	5802	10167	102	2	12	14
33	7429	7512	14941	68	4235	6024	10259	103	1	9	10
34	7213	7176	14389	69	4152	5939	10091	104 +	1	10	11
30 - 34	**38229**	**38298**	**76527**	**65 - 69**	**21549**	**29082**	**50631**	**100 et +**	**14**	**88**	**102**
								Total	**448677**	**502540**	**951217**

		VALEURS ABSOLUES				EN POURCENTS DE LA POPULATION		
		HOMMES	FEMMES	TOTAL		HOMMES	FEMMES	TOTAL
GRANDS GROUPES D'AGES	0 - 19	112054	107759	219813	0 - 19	24.97	21.44	23.11
	20 - 59	253457	260030	513487	20 - 59	56.49	51.74	53.98
	60 et +	83166	134751	217917	60 et +	18.54	26.81	22.91
	20 - 39	147369	148198	295567	20 - 39	32.85	29.49	31.07
	40 - 59	106088	111832	217920	40 - 59	23.64	22.25	22.91
PERSONNES AGEES	70 et +	38146	77651	115797	70 et +	8.50	15.45	12.17
	80 et +	11818	33174	44992	80 et +	2.63	6.60	4.73
	90 et +	1121	4729	5850	90 et +	0.25	0.94	0.62

COEFF. DEMOGRAPHIQUES	**VIEILLISSEMENT:**	((60 et +)/(0-19))x100	74.22	125.05	99.14
	DEPENDANCE:	(((0-19)+(60 et +))/(20-59))x100	77.02	93.26	85.25
	VIEILLISSEMENT DES ACTIFS POTENTIELS:	((40-59)/(20-39))x100	71.99	75.46	73.73
	INTENSITE DU VIEILLISSEMENT:	((80 et +)/(60 et +))x100	14.21	24.62	20.65
AGE MOYEN			36.56	41.10	38.96

POPULATION PAR AGE ET SEXE P92
1/1/1993 T11B
REGION BRUXELLOISE

AGE	HOMMES	FEMMES	TOTAL	AGE	HOMMES	FEMMES	TOTAL	AGE	HOMMES	FEMMES	TOTAL
0	6999	6640	13639	35	7082	7068	14150	70	4010	5850	9860
1	6301	6062	12363	36	6943	7064	14007	71	4133	5901	10034
2	6278	5980	12258	37	6867	6862	13729	72	3947	6079	10026
3	5923	5786	11709	38	6697	6675	13372	73	2850	4324	7174
4	5881	5587	11468	39	6649	6699	13348	74	1817	3215	5032
0 - 4	**31382**	**30055**	**61437**	**35 - 39**	**34238**	**34368**	**68606**	**70 - 74**	**16757**	**25369**	**42126**
5	5667	5429	11096	40	6575	6676	13251	75	1765	3116	4881
6	5613	5253	10866	41	6210	6337	12547	76	1800	3259	5059
7	5386	5010	10396	42	6224	6545	12769	77	2079	3880	5959
8	5450	5224	10674	43	6105	6278	12383	78	2295	4538	6833
9	5320	5109	10429	44	6187	6363	12550	79	2123	4355	6478
5 - 9	**27436**	**26025**	**53461**	**40 - 44**	**31301**	**32199**	**63500**	**75 - 79**	**10062**	**19148**	**29210**
10	5431	5220	10651	45	6178	6453	12631	80	1903	4217	6120
11	5668	5359	11027	46	6216	6357	12573	81	1673	3760	5433
12	5545	5415	10960	47	5292	5575	10867	82	1492	3657	5149
13	5513	5190	10703	48	5485	5809	11294	83	1257	3173	4430
14	5277	5293	10570	49	5282	5525	10807	84	1108	3082	4190
10 - 14	**27434**	**26477**	**53911**	**45 - 49**	**28453**	**29719**	**58172**	**80 - 84**	**7433**	**17889**	**25322**
15	5251	5176	10427	50	4736	4902	9638	85	935	2665	3600
16	5191	5094	10285	51	4200	4479	8679	86	785	2381	3166
17	5214	4988	10202	52	4864	5049	9913	87	647	2096	2743
18	5252	4999	10251	53	4917	5272	10189	88	523	1740	2263
19	5526	5476	11002	54	4950	5144	10094	89	415	1464	1879
15 - 19	**26434**	**25733**	**52167**	**50 - 54**	**23667**	**24846**	**48513**	**85 - 89**	**3305**	**10346**	**13651**
20	5935	5930	11865	55	4777	5118	9895	90	321	1225	1546
21	6253	6318	12571	56	4713	5074	9787	91	258	980	1238
22	6568	6555	13123	57	4608	5171	9779	92	171	755	926
23	6643	6778	13421	58	4782	5134	9916	93	125	573	698
24	6964	7038	14002	59	4713	5193	9906	94	94	408	502
20 - 24	**32363**	**32619**	**64982**	**55 - 59**	**23593**	**25690**	**49283**	**90 - 94**	**969**	**3941**	**4910**
25	7089	7323	14412	60	4957	5469	10426	95	61	279	340
26	7552	7798	15350	61	4799	5524	10323	96	37	181	218
27	7989	8068	16057	62	4830	5927	10757	97	18	126	144
28	8221	8329	16550	63	4624	5507	10131	98	15	83	98
29	8130	7994	16124	64	4475	5452	9927	99	13	43	56
25 - 29	**38981**	**39512**	**78493**	**60 - 64**	**23685**	**27879**	**51564**	**95 - 99**	**144**	**712**	**856**
30	7827	7695	15522	65	4322	5388	9710	100	7	29	36
31	7679	7796	15475	66	4307	5549	9856	101	3	17	20
32	7689	7781	15470	67	4268	5662	9930	102	2	7	9
33	7572	7417	14989	68	4243	5735	9978	103	0	7	7
34	7280	7380	14660	69	4097	5943	10040	104 +	0	5	5
30 - 34	**38047**	**38069**	**76116**	**65 - 69**	**21237**	**28277**	**49514**	**100 et +**	**12**	**65**	**77**
								Total	**446933**	**498938**	**945871**

		VALEURS ABSOLUES				EN POURCENTS DE LA POPULATION		
		HOMMES	FEMMES	TOTAL		HOMMES	FEMMES	TOTAL
GRANDS GROUPES D'AGES	0 - 19	112686	108290	220976	0 - 19	25.21	21.70	23.36
	20 - 59	250643	257022	507665	20 - 59	56.08	51.51	53.67
	60 et +	83604	133626	217230	60 et +	18.71	26.78	22.97
	20 - 39	143629	144568	288197	20 - 39	32.14	28.98	30.47
	40 - 59	107014	112454	219468	40 - 59	23.94	22.54	23.20
PERSONNES AGEES	70 et +	38682	77470	116152	70 et +	8.65	15.53	12.28
	80 et +	11863	32953	44816	80 et +	2.65	6.60	4.74
	90 et +	1125	4718	5843	90 et +	0.25	0.95	0.62
COEFF. DEMOGRAPHIQUES	**VIEILLISSEMENT:** ((60 et +)/(0-19))x100					74.19	123.40	98.30
	DEPENDANCE: (((0-19)+(60 et +))/(20-59))x100					78.31	94.12	86.32
	VIEILLISSEMENT DES ACTIFS POTENTIELS: ((40-59)/(20-39))x100					74.51	77.79	76.15
	INTENSITE DU VIEILLISSEMENT: ((80 et +)/(60 et +))x100					14.19	24.66	20.63
AGE MOYEN						36.63	41.08	38.97

POPULATION PAR AGE ET SEXE P92
1/1/1994 T11B
REGION BRUXELLOISE

AGE	HOMMES	FEMMES	TOTAL	AGE	HOMMES	FEMMES	TOTAL	AGE	HOMMES	FEMMES	TOTAL
0	6803	6455	13258	35	7138	7262	14400	70	3961	5855	9816
1	6753	6434	13187	36	6966	6986	13952	71	3849	5748	9597
2	6165	5952	12117	37	6843	6987	13830	72	3950	5786	9736
3	6168	5895	12063	38	6790	6797	13587	73	3754	5932	9686
4	5816	5706	11522	39	6636	6620	13256	74	2699	4203	6902
0 - 4	**31705**	**30442**	**62147**	**35 - 39**	**34373**	**34652**	**69025**	**70 - 74**	**18213**	**27524**	**45737**
5	5819	5539	11358	40	6580	6641	13221	75	1718	3113	4831
6	5619	5385	11004	41	6522	6621	13143	76	1648	3005	4653
7	5586	5232	10818	42	6169	6302	12471	77	1666	3124	4790
8	5366	5006	10372	43	6187	6503	12690	78	1910	3698	5608
9	5433	5221	10654	44	6077	6249	12326	79	2089	4292	6381
5 - 9	**27823**	**26383**	**54206**	**40 - 44**	**31535**	**32316**	**63851**	**75 - 79**	**9031**	**17232**	**26263**
10	5324	5116	10440	45	6158	6334	12492	80	1914	4082	5996
11	5440	5231	10671	46	6147	6415	12562	81	1701	3921	5622
12	5671	5375	11046	47	6187	6329	12516	82	1476	3461	4937
13	5564	5436	11000	48	5259	5545	10804	83	1301	3330	4631
14	5539	5219	10758	49	5459	5785	11244	84	1083	2856	3939
10 - 14	**27538**	**26377**	**53915**	**45 - 49**	**29210**	**30408**	**59618**	**80 - 84**	**7475**	**17650**	**25125**
15	5330	5357	10687	50	5245	5497	10742	85	940	2732	3672
16	5297	5243	10540	51	4719	4876	9595	86	781	2334	3115
17	5241	5154	10395	52	4193	4458	8651	87	648	2051	2699
18	5244	5023	10267	53	4846	5038	9884	88	528	1780	2308
19	5264	5013	10277	54	4894	5254	10148	89	422	1457	1879
15 - 19	**26376**	**25790**	**52166**	**50 - 54**	**23897**	**25123**	**49020**	**85 - 89**	**3319**	**10354**	**13673**
20	5580	5543	11123	55	4908	5122	10030	90	330	1193	1523
21	5972	5982	11954	56	4736	5091	9827	91	245	985	1230
22	6267	6347	12614	57	4677	5049	9726	92	196	774	970
23	6536	6522	13058	58	4566	5134	9700	93	130	583	713
24	6574	6738	13312	59	4732	5109	9841	94	90	435	525
20 - 24	**30929**	**31132**	**62061**	**55 - 59**	**23619**	**25505**	**49124**	**90 - 94**	**991**	**3970**	**4961**
25	6761	6793	13554	60	4643	5167	9810	95	62	295	357
26	6875	7067	13942	61	4886	5427	10313	96	38	187	225
27	7326	7558	14884	62	4720	5480	10200	97	23	113	136
28	7762	7841	15603	63	4748	5881	10629	98	14	69	83
29	8021	8145	16166	64	4540	5458	9998	99	8	43	51
25 - 29	**36745**	**37404**	**74149**	**60 - 64**	**23537**	**27413**	**50950**	**95 - 99**	**145**	**707**	**852**
30	7835	7733	15568	65	4358	5403	9761	100	9	21	30
31	7596	7479	15075	66	4222	5343	9565	101	2	13	15
32	7466	7590	15056	67	4206	5494	9700	102	0	9	9
33	7515	7611	15126	68	4151	5602	9753	103	0	6	6
34	7415	7290	14705	69	4115	5660	9775	104 +	0	3	3
30 - 34	**37827**	**37703**	**75530**	**65 - 69**	**21052**	**27502**	**48554**	**100 et +**	**11**	**52**	**63**
								Total	**445351**	**495639**	**940990**

		VALEURS ABSOLUES				EN POURCENTS DE LA POPULATION		
		HOMMES	FEMMES	TOTAL		HOMMES	FEMMES	TOTAL
GRANDS GROUPES D'AGES	0 - 19	113442	108992	222434	0 - 19	25.47	21.99	23.64
	20 - 59	248135	254243	502378	20 - 59	55.72	51.30	53.39
	60 et +	83774	132404	216178	60 et +	18.81	26.71	22.97
	20 - 39	139874	140891	280765	20 - 39	31.41	28.43	29.84
	40 - 59	108261	113352	221613	40 - 59	24.31	22.87	23.55
PERSONNES AGEES	70 et +	39185	77489	116674	70 et +	8.80	15.63	12.40
	80 et +	11941	32733	44674	80 et +	2.68	6.60	4.75
	90 et +	1147	4729	5876	90 et +	0.26	0.95	0.62

COEFF. DEMOGRAPHIQUES	**VIEILLISSEMENT:**	((60 et +)/(0-19))x100	73.85	121.48	97.19
	DEPENDANCE:	(((0-19)+(60 et +))/(20-59))x100	79.48	94.95	87.31
	VIEILLISSEMENT DES ACTIFS POTENTIELS:	((40-59)/(20-39))x100	77.40	80.45	78.93
	INTENSITE DU VIEILLISSEMENT:	((80 et +)/(60 et +))x100	14.25	24.72	20.67
AGE MOYEN			36.72	41.08	39.01

POPULATION PAR AGE ET SEXE P92
1/1/1995 T11B
REGION BRUXELLOISE

AGE	HOMMES	FEMMES	TOTAL	AGE	HOMMES	FEMMES	TOTAL	AGE	HOMMES	FEMMES	TOTAL
0	6560	6223	12783	35	7276	7182	14458	70	3981	5578	9559
1	6575	6268	12843	36	7019	7169	14188	71	3806	5760	9566
2	6550	6272	12822	37	6874	6911	13785	72	3684	5634	9318
3	6058	5868	11926	38	6769	6920	13689	73	3760	5657	9417
4	6053	5804	11857	39	6721	6735	13456	74	3545	5767	9312
0 - 4	**31796**	**30435**	**62231**	**35 - 39**	**34659**	**34917**	**69576**	**70 - 74**	**18776**	**28396**	**47172**
5	5758	5660	11418	40	6571	6563	13134	75	2540	4068	6608
6	5777	5499	11276	41	6532	6587	13119	76	1610	3001	4611
7	5586	5356	10942	42	6472	6576	13048	77	1530	2892	4422
8	5554	5222	10776	43	6140	6274	12414	78	1539	2987	4526
9	5357	5007	10364	44	6156	6469	12625	79	1748	3505	5253
5 - 9	**28032**	**26744**	**54776**	**40 - 44**	**31871**	**32469**	**64340**	**75 - 79**	**8967**	**16453**	**25420**
10	5424	5229	10653	45	6049	6228	12277	80	1889	4037	5926
11	5336	5132	10468	46	6126	6302	12428	81	1712	3803	5515
12	5458	5247	10705	47	6115	6387	12502	82	1502	3617	5119
13	5686	5396	11082	48	6141	6288	12429	83	1289	3163	4452
14	5587	5460	11047	49	5238	5521	10759	84	1118	3001	4119
10 - 14	**27491**	**26464**	**53955**	**45 - 49**	**29669**	**30726**	**60395**	**80 - 84**	**7510**	**17621**	**25131**
15	5551	5284	10835	50	5415	5759	11174	85	923	2542	3465
16	5377	5418	10795	51	5217	5466	10683	86	788	2399	3187
17	5344	5307	10651	52	4694	4851	9545	87	647	2019	2666
18	5270	5189	10459	53	4198	4460	8658	88	529	1742	2271
19	5256	5033	10289	54	4823	5023	9846	89	426	1487	1913
15 - 19	**26798**	**26231**	**53029**	**50 - 54**	**24347**	**25559**	**49906**	**85 - 89**	**3313**	**10189**	**13502**
20	5322	5097	10419	55	4856	5227	10083	90	336	1195	1531
21	5636	5611	11247	56	4867	5090	9957	91	256	955	1211
22	6004	6038	12042	57	4694	5068	9762	92	185	782	967
23	6271	6373	12644	58	4641	5021	9662	93	148	596	744
24	6481	6521	13002	59	4526	5104	9630	94	95	439	534
20 - 24	**29714**	**29640**	**59354**	**55 - 59**	**23584**	**25510**	**49094**	**90 - 94**	**1020**	**3967**	**4987**
25	6414	6535	12949	60	4661	5079	9740	95	63	316	379
26	6577	6592	13169	61	4583	5137	9720	96	38	199	237
27	6712	6892	13604	62	4803	5388	10191	97	24	117	141
28	7147	7375	14522	63	4644	5443	10087	98	15	65	80
29	7588	7675	15263	64	4661	5824	10485	99	9	36	45
25 - 29	**34438**	**35069**	**69507**	**60 - 64**	**23352**	**26871**	**50223**	**95 - 99**	**149**	**733**	**882**
30	7744	7875	15619	65	4422	5414	9836	100	8	21	29
31	7606	7517	15123	66	4254	5359	9613	101	4	11	15
32	7391	7302	14693	67	4124	5294	9418	102	1	6	7
33	7312	7433	14745	68	4095	5439	9534	103	0	6	6
34	7363	7472	14835	69	4025	5531	9556	104 +	0	1	1
30 - 34	**37416**	**37599**	**75015**	**65 - 69**	**20920**	**27037**	**47957**	**100 et +**	**13**	**45**	**58**
								Total	**443835**	**492675**	**936510**

		VALEURS ABSOLUES				EN POURCENTS DE LA POPULATION		
		HOMMES	FEMMES	TOTAL		HOMMES	FEMMES	TOTAL
GRANDS GROUPES D'AGES	0 - 19	114117	109874	223991	0 - 19	25.71	22.30	23.92
	20 - 59	245698	251489	497187	20 - 59	55.36	51.05	53.09
	60 et +	84020	131312	215332	60 et +	18.93	26.65	22.99
	20 - 39	136227	137225	273452	20 - 39	30.69	27.85	29.20
	40 - 59	109471	114264	223735	40 - 59	24.66	23.19	23.89
PERSONNES AGEES	70 et +	39748	77404	117152	70 et +	8.96	15.71	12.51
	80 et +	12005	32555	44560	80 et +	2.70	6.61	4.76
	90 et +	1182	4745	5927	90 et +	0.27	0.96	0.63

COEFF. DEMOGRAPHIQUES	**VIEILLISSEMENT:**	((60 et +)/(0-19))x100	73.63	119.51	96.13
	DEPENDANCE:	(((0-19)+(60 et +))/(20-59))x100	80.64	95.90	88.36
	VIEILLISSEMENT DES ACTIFS POTENTIELS:	((40-59)/(20-39))x100	80.36	83.27	81.82
	INTENSITE DU VIEILLISSEMENT:	((80 et +)/(60 et +))x100	14.29	24.79	20.69
AGE MOYEN			36.83	41.10	39.07

POPULATION PAR AGE ET SEXE P92
1/1/1996 T11B
REGION BRUXELLOISE

AGE	HOMMES	FEMMES	TOTAL	AGE	HOMMES	FEMMES	TOTAL	AGE	HOMMES	FEMMES	TOTAL
0	6327	5999	12326	35	7224	7353	14577	70	3895	5458	9353
1	6354	6052	12406	36	7151	7101	14252	71	3832	5488	9320
2	6389	6119	12508	37	6927	7100	14027	72	3648	5649	9297
3	6393	6147	12540	38	6813	6849	13662	73	3510	5510	9020
4	5945	5774	11719	39	6701	6862	13563	74	3554	5504	9058
0 - 4	**31408**	**30091**	**61499**	**35 - 39**	**34816**	**35265**	**70081**	**70 - 74**	**18439**	**27609**	**46048**
5	5990	5746	11736	40	6658	6676	13334	75	3330	5584	8914
6	5712	5618	11330	41	6521	6522	13043	76	2368	3926	6294
7	5745	5469	11214	42	6482	6553	13035	77	1494	2889	4383
8	5563	5345	10908	43	6429	6542	12971	78	1416	2767	4183
9	5543	5218	10761	44	6111	6247	12358	79	1411	2840	4251
5 - 9	**28553**	**27396**	**55949**	**40 - 44**	**32201**	**32540**	**64741**	**75 - 79**	**10019**	**18006**	**28025**
10	5359	5013	10372	45	6128	6431	12559	80	1586	3305	4891
11	5439	5244	10683	46	6028	6198	12226	81	1692	3772	5464
12	5312	5153	10465	47	6094	6272	12366	82	1511	3514	5025
13	5482	5272	10754	48	6067	6343	12410	83	1313	3305	4618
14	5706	5423	11129	49	6108	6260	12368	84	1117	2859	3976
10 - 14	**27298**	**26105**	**53403**	**45 - 49**	**30425**	**31504**	**61929**	**80 - 84**	**7219**	**16755**	**23974**
15	5633	5519	11152	50	5206	5495	10701	85	951	2676	3627
16	5600	5343	10943	51	5386	5729	11115	86	773	2240	3013
17	5424	5473	10897	52	5190	5433	10623	87	648	2075	2723
18	5370	5333	10703	53	4694	4843	9537	88	532	1725	2257
19	5287	5190	10477	54	4194	4456	8650	89	430	1463	1893
15 - 19	**27314**	**26858**	**54172**	**50 - 54**	**24670**	**25956**	**50626**	**85 - 89**	**3334**	**10179**	**13513**
20	5308	5110	10418	55	4783	4998	9781	90	341	1221	1562
21	5380	5187	10567	56	4812	5196	10008	91	261	962	1223
22	5681	5680	11361	57	4828	5068	9896	92	198	761	959
23	6013	6084	12097	58	4652	5043	9695	93	138	610	748
24	6247	6379	12626	59	4596	5001	9597	94	107	452	559
20 - 24	**28629**	**28440**	**57069**	**55 - 59**	**23671**	**25306**	**48977**	**90 - 94**	**1045**	**4006**	**5051**
25	6329	6347	12676	60	4465	5074	9539	95	66	320	386
26	6263	6370	12633	61	4602	5051	9653	96	39	209	248
27	6447	6458	12905	62	4506	5111	9617	97	22	123	145
28	6588	6766	13354	63	4725	5359	10084	98	15	69	84
29	7007	7249	14256	64	4561	5399	9960	99	11	35	46
25 - 29	**32634**	**33190**	**65824**	**60 - 64**	**22859**	**25994**	**48853**	**95 - 99**	**153**	**756**	**909**
30	7335	7435	14770	65	4546	5776	10322	100	8	18	26
31	7525	7648	15173	66	4312	5371	9683	101	4	11	15
32	7415	7343	14758	67	4154	5315	9469	102	1	9	10
33	7240	7165	14405	68	4018	5240	9258	103	0	5	5
34	7175	7302	14477	69	3974	5378	9352	104 +	0	1	1
30 - 34	**36690**	**36893**	**73583**	**65 - 69**	**21004**	**27080**	**48084**	**100 et +**	**13**	**44**	**57**
								Total	**442394**	**489973**	**932367**

		VALEURS ABSOLUES				EN POURCENTS DE LA POPULATION		
		HOMMES	FEMMES	TOTAL		HOMMES	FEMMES	TOTAL
GRANDS GROUPES D'AGES	0 - 19	114573	110450	225023	0 - 19	25.90	22.54	24.13
	20 - 59	243736	249094	492830	20 - 59	55.09	50.84	52.86
	60 et +	84085	130429	214514	60 et +	19.01	26.62	23.01
	20 - 39	132769	133788	266557	20 - 39	30.01	27.31	28.59
	40 - 59	110967	115306	226273	40 - 59	25.08	23.53	24.27
PERSONNES AGEES	70 et +	40222	77355	117577	70 et +	9.09	15.79	12.61
	80 et +	11764	31740	43504	80 et +	2.66	6.48	4.67
	90 et +	1211	4806	6017	90 et +	0.27	0.98	0.65

COEFF. DEMOGRAPHIQUES	**VIEILLISSEMENT:**	((60 et +)/(0-19))x100	73.39	118.09	95.33
	DEPENDANCE:	(((0-19)+(60 et +))/(20-59))x100	81.51	96.70	89.19
	VIEILLISSEMENT DES ACTIFS POTENTIELS:	((40-59)/(20-39))x100	83.58	86.19	84.89
	INTENSITE DU VIEILLISSEMENT:	((80 et +)/(60 et +))x100	13.99	24.34	20.28
AGE MOYEN			36.95	41.14	39.15

POPULATION PAR AGE ET SEXE P92
1/1/1997 T11B
REGION BRUXELLOISE

AGE	HOMMES	FEMMES	TOTAL	AGE	HOMMES	FEMMES	TOTAL	AGE	HOMMES	FEMMES	TOTAL
0	6139	5818	11957	35	7051	7188	14239	70	3854	5310	9164
1	6153	5849	12002	36	7096	7256	14352	71	3749	5376	9125
2	6187	5929	12116	37	7052	7032	14084	72	3674	5388	9062
3	6247	6012	12259	38	6855	7032	13887	73	3482	5528	9010
4	6246	6018	12264	39	6750	6793	13543	74	3324	5366	8690
0 - 4	**30972**	**29626**	**60598**	**35 - 39**	**34804**	**35301**	**70105**	**70 - 74**	**18083**	**26968**	**45051**
5	5858	5725	11583	40	6633	6799	13432	75	3342	5328	8670
6	5933	5697	11630	41	6601	6636	13237	76	3103	5382	8485
7	5679	5597	11276	42	6473	6484	12957	77	2198	3769	5967
8	5715	5451	11166	43	6441	6516	12957	78	1381	2764	4145
9	5541	5348	10889	44	6388	6507	12895	79	1302	2636	3938
5 - 9	**28726**	**27818**	**56544**	**40 - 44**	**32536**	**32942**	**65478**	**75 - 79**	**11326**	**19879**	**31205**
10	5540	5227	10767	45	6080	6219	12299	80	1282	2684	3966
11	5369	5034	10403	46	6096	6393	12489	81	1422	3089	4511
12	5454	5266	10720	47	5997	6175	12172	82	1497	3490	4987
13	5342	5181	10523	48	6046	6231	12277	83	1322	3220	4542
14	5506	5302	10808	49	6035	6316	12351	84	1132	2992	4124
10 - 14	**27211**	**26010**	**53221**	**45 - 49**	**30254**	**31334**	**61588**	**80 - 84**	**6655**	**15475**	**22130**
15	5747	5486	11233	50	6058	6229	12287	85	952	2556	3508
16	5673	5584	11257	51	5181	5470	10651	86	801	2355	3156
17	5647	5398	11045	52	5358	5691	11049	87	644	1952	2596
18	5448	5494	10942	53	5181	5412	10593	88	535	1775	2310
19	5388	5332	10720	54	4676	4832	9508	89	429	1454	1883
15 - 19	**27903**	**27294**	**55197**	**50 - 54**	**26454**	**27634**	**54088**	**85 - 89**	**3361**	**10092**	**13453**
20	5341	5262	10603	55	4171	4445	8616	90	344	1204	1548
21	5356	5191	10547	56	4748	4970	9718	91	267	982	1249
22	5435	5272	10707	57	4770	5167	9937	92	200	769	969
23	5719	5736	11455	58	4788	5041	9829	93	152	591	743
24	5999	6122	12121	59	4619	5020	9639	94	99	465	564
20 - 24	**27850**	**27583**	**55433**	**55 - 59**	**23096**	**24643**	**47739**	**90 - 94**	**1062**	**4011**	**5073**
25	6127	6222	12349	60	4530	4971	9501	95	73	333	406
26	6191	6209	12400	61	4413	5038	9451	96	43	211	254
27	6161	6263	12424	62	4526	5020	9546	97	21	130	151
28	6343	6366	12709	63	4446	5084	9530	98	12	71	83
29	6498	6669	13167	64	4641	5320	9961	99	9	36	45
25 - 29	**31320**	**31729**	**63049**	**60 - 64**	**22556**	**25433**	**47989**	**95 - 99**	**158**	**781**	**939**
30	6798	7041	13839	65	4451	5364	9815	100	11	19	30
31	7144	7235	14379	66	4436	5726	10162	101	4	10	14
32	7333	7462	14795	67	4211	5329	9540	102	1	10	11
33	7275	7208	14483	68	4049	5263	9312	103	0	3	3
34	7106	7047	14153	69	3908	5182	9090	104 +	0	1	1
30 - 34	**35656**	**35993**	**71649**	**65 - 69**	**21055**	**26864**	**47919**	**100 et +**	**16**	**43**	**59**
								Total	**441054**	**487453**	**928507**

		VALEURS ABSOLUES				EN POURCENTS DE LA POPULATION		
		HOMMES	FEMMES	TOTAL		HOMMES	FEMMES	TOTAL
GRANDS GROUPES D'AGES	0 - 19	114812	110748	225560	0 - 19	26.03	22.72	24.29
	20 - 59	241970	247159	489129	20 - 59	54.86	50.70	52.68
	60 et +	84272	129546	213818	60 et +	19.11	26.58	23.03
	20 - 39	129630	130606	260236	20 - 39	29.39	26.79	28.03
	40 - 59	112340	116553	228893	40 - 59	25.47	23.91	24.65
PERSONNES AGEES	70 et +	40661	77249	117910	70 et +	9.22	15.85	12.70
	80 et +	11252	30402	41654	80 et +	2.55	6.24	4.49
	90 et +	1236	4835	6071	90 et +	0.28	0.99	0.65

COEFF. DEMOGRAPHIQUES	**VIEILLISSEMENT:**	((60 et +)/(0-19))x100	73.40	116.97	94.79
	DEPENDANCE:	(((0-19)+(60 et +))/(20-59))x100	82.28	97.22	89.83
	VIEILLISSEMENT DES ACTIFS POTENTIELS:	((40-59)/(20-39))x100	86.66	89.24	87.96
	INTENSITE DU VIEILLISSEMENT:	((80 et +)/(60 et +))x100	13.35	23.47	19.48
AGE MOYEN			37.08	41.20	39.24

POPULATION PAR AGE ET SEXE P92
1/1/1998 T11B
REGION BRUXELLOISE

AGE	HOMMES	FEMMES	TOTAL	AGE	HOMMES	FEMMES	TOTAL	AGE	HOMMES	FEMMES	TOTAL
0	5963	5659	11622	35	6980	6949	13929	70	3789	5120	8909
1	5984	5688	11672	36	6938	7106	14044	71	3710	5225	8935
2	6002	5735	11737	37	6997	7178	14175	72	3602	5283	8885
3	6059	5830	11889	38	6982	6972	13954	73	3507	5278	8785
4	6102	5889	11991	39	6792	6962	13754	74	3296	5387	8683
0 - 4	**30110**	**28801**	**58911**	**35 - 39**	**34689**	**35167**	**69856**	**70 - 74**	**17904**	**26293**	**44197**
5	6144	5936	12080	40	6695	6739	13434	75	3129	5197	8326
6	5816	5683	11499	41	6574	6747	13321	76	3118	5141	8259
7	5899	5667	11566	42	6555	6589	13144	77	2881	5166	8047
8	5652	5580	11232	43	6433	6447	12880	78	2026	3606	5632
9	5705	5449	11154	44	6405	6485	12890	79	1270	2636	3906
5 - 9	**29216**	**28315**	**57531**	**40 - 44**	**32662**	**33007**	**65669**	**75 - 79**	**12424**	**21746**	**34170**
10	5543	5351	10894	45	6354	6477	12831	80	1185	2490	3675
11	5552	5247	10799	46	6050	6191	12241	81	1155	2518	3673
12	5389	5060	10449	47	6069	6361	12430	82	1262	2868	4130
13	5481	5291	10772	48	5957	6137	12094	83	1311	3203	4514
14	5378	5213	10591	49	6016	6209	12225	84	1143	2921	4064
10 - 14	**27343**	**26162**	**53505**	**45 - 49**	**30446**	**31375**	**61821**	**80 - 84**	**6056**	**14000**	**20056**
15	5556	5364	10920	50	5988	6279	12267	85	965	2677	3642
16	5787	5542	11329	51	6021	6196	12217	86	804	2257	3061
17	5712	5640	11352	52	5156	5444	10600	87	665	2053	2718
18	5665	5424	11089	53	5346	5673	11019	88	529	1678	2207
19	5462	5480	10942	54	5158	5392	10550	89	436	1500	1936
15 - 19	**28182**	**27450**	**55632**	**50 - 54**	**27669**	**28984**	**56653**	**85 - 89**	**3399**	**10165**	**13564**
20	5443	5408	10851	55	4644	4814	9458	90	346	1203	1549
21	5400	5340	10740	56	4150	4426	8576	91	270	972	1242
22	5403	5269	10672	57	4712	4937	9649	92	203	786	989
23	5474	5358	10832	58	4732	5141	9873	93	152	602	754
24	5736	5785	11521	59	4740	5020	9760	94	111	451	562
20 - 24	**27456**	**27160**	**54616**	**55 - 59**	**22978**	**24338**	**47316**	**90 - 94**	**1082**	**4014**	**5096**
25	5901	5987	11888	60	4549	4992	9541	95	68	340	408
26	6019	6102	12121	61	4475	4946	9421	96	45	225	270
27	6104	6116	12220	62	4347	5007	9354	97	28	134	162
28	6080	6193	12273	63	4466	4994	9460	98	13	79	92
29	6266	6297	12563	64	4379	5047	9426	99	8	39	47
25 - 29	**30370**	**30695**	**61065**	**60 - 64**	**22216**	**24986**	**47202**	**95 - 99**	**162**	**817**	**979**
30	6335	6491	12826	65	4524	5282	9806	100	8	19	27
31	6643	6862	13505	66	4355	5322	9677	101	3	9	12
32	6977	7054	14031	67	4332	5678	10010	102	2	6	8
33	7194	7316	14510	68	4106	5277	9383	103	0	3	3
34	7144	7093	14237	69	3936	5207	9143	104 +	0	0	0
30 - 34	**34293**	**34816**	**69109**	**65 - 69**	**21253**	**26766**	**48019**	**100 et +**	**13**	**37**	**50**
								Total	**439923**	**485094**	**925017**

		VALEURS ABSOLUES				EN POURCENTS DE LA POPULATION		
		HOMMES	FEMMES	TOTAL		HOMMES	FEMMES	TOTAL
GRANDS GROUPES D'AGES	0 - 19	114851	110728	225579	0 - 19	26.11	22.83	24.39
	20 - 59	240563	245542	486105	20 - 59	54.68	50.62	52.55
	60 et +	84509	128824	213333	60 et +	19.21	26.56	23.06
	20 - 39	126808	127838	254646	20 - 39	28.83	26.35	27.53
	40 - 59	113755	117704	231459	40 - 59	25.86	24.26	25.02
PERSONNES AGEES	70 et +	41040	77072	118112	70 et +	9.33	15.89	12.77
	80 et +	10712	29033	39745	80 et +	2.43	5.99	4.30
	90 et +	1257	4868	6125	90 et +	0.29	1.00	0.66

COEFF. DEMOGRAPHIQUES	**VIEILLISSEMENT:**	((60 et +)/(0-19))x100	73.58	116.34	94.57
	DEPENDANCE:	(((0-19)+(60 et +))/(20-59))x100	82.87	97.56	90.29
	VIEILLISSEMENT DES ACTIFS POTENTIELS:	((40-59)/(20-39))x100	89.71	92.07	90.89
	INTENSITE DU VIEILLISSEMENT:	((80 et +)/(60 et +))x100	12.68	22.54	18.63
AGE MOYEN			37.22	41.27	39.34

POPULATION PAR AGE ET SEXE P92
1/1/1999 T11B
REGION BRUXELLOISE

AGE	HOMMES	FEMMES	TOTAL	AGE	HOMMES	FEMMES	TOTAL	AGE	HOMMES	FEMMES	TOTAL
0	5812	5507	11319	35	7026	7001	14027	70	3819	5150	8969
1	5813	5538	11351	36	6869	6878	13747	71	3655	5050	8705
2	5847	5597	11444	37	6847	7034	13881	72	3570	5138	8708
3	5891	5652	11543	38	6921	7107	14028	73	3445	5186	8631
4	5935	5730	11665	39	6918	6913	13831	74	3324	5152	8476
0 - 4	**29298**	**28024**	**57322**	**35 - 39**	**34581**	**34933**	**69514**	**70 - 74**	**17813**	**25676**	**43489**
5	6013	5820	11833	40	6733	6903	13636	75	3106	5224	8330
6	6062	5866	11928	41	6651	6692	13343	76	2923	5022	7945
7	5784	5655	11439	42	6524	6711	13235	77	2894	4943	7837
8	5861	5625	11486	43	6512	6553	13065	78	2654	4942	7596
9	5641	5582	11223	44	6396	6418	12814	79	1860	3437	5297
5 - 9	**29361**	**28548**	**57909**	**40 - 44**	**32816**	**33277**	**66093**	**75 - 79**	**13437**	**23568**	**37005**
10	5702	5452	11154	45	6375	6458	12833	80	1155	2492	3647
11	5553	5366	10919	46	6316	6442	12758	81	1073	2340	3413
12	5569	5269	10838	47	6020	6168	12188	82	1030	2347	3377
13	5409	5092	10501	48	6023	6316	12339	83	1111	2638	3749
14	5510	5320	10830	49	5930	6118	12048	84	1137	2911	4048
10 - 14	**27743**	**26499**	**54242**	**45 - 49**	**30664**	**31502**	**62166**	**80 - 84**	**5506**	**12728**	**18234**
15	5437	5281	10718	50	5964	6175	12139	85	975	2621	3596
16	5602	5428	11030	51	5956	6247	12203	86	812	2373	3185
17	5826	5599	11425	52	5983	6160	12143	87	668	1970	2638
18	5733	5656	11389	53	5146	5431	10577	88	548	1769	2317
19	5678	5419	11097	54	5328	5650	10978	89	434	1424	1858
15 - 19	**28276**	**27383**	**55659**	**50 - 54**	**28377**	**29663**	**58040**	**85 - 89**	**3437**	**10157**	**13594**
20	5515	5541	11056	55	5122	5373	10495	90	350	1245	1595
21	5499	5481	10980	56	4610	4797	9407	91	270	977	1247
22	5451	5411	10862	57	4133	4410	8543	92	211	780	991
23	5433	5341	10774	58	4676	4909	9585	93	156	616	772
24	5493	5435	10928	59	4691	5116	9807	94	112	457	569
20 - 24	**27391**	**27209**	**54600**	**55 - 59**	**23232**	**24605**	**47837**	**90 - 94**	**1099**	**4075**	**5174**
25	5663	5673	11336	60	4673	4993	9666	95	76	334	410
26	5808	5880	11688	61	4489	4961	9450	96	42	230	272
27	5945	6025	11970	62	4408	4918	9326	97	29	142	171
28	6037	6051	12088	63	4290	4978	9268	98	16	80	96
29	6030	6143	12173	64	4395	4959	9354	99	8	46	54
25 - 29	**29483**	**29772**	**59255**	**60 - 64**	**22255**	**24809**	**47064**	**95 - 99**	**171**	**832**	**1003**
30	6119	6146	12265	65	4277	5021	9298	100	7	21	28
31	6220	6349	12569	66	4422	5241	9663	101	3	11	14
32	6511	6719	13230	67	4258	5278	9536	102	1	6	7
33	6863	6936	13799	68	4225	5625	9850	103	1	2	3
34	7068	7201	14269	69	3992	5223	9215	104 +	0	1	1
30 - 34	**32781**	**33351**	**66132**	**65 - 69**	**21174**	**26388**	**47562**	**100 et +**	**12**	**41**	**53**
								Total	**438907**	**483040**	**921947**

		VALEURS ABSOLUES			EN POURCENTS DE LA POPULATION			
		HOMMES	FEMMES	TOTAL		HOMMES	FEMMES	TOTAL
GRANDS GROUPES D'AGES	0 - 19	114678	110454	225132	0 - 19	26.13	22.87	24.42
	20 - 59	239325	244312	483637	20 - 59	54.53	50.58	52.46
	60 et +	84904	128274	213178	60 et +	19.34	26.56	23.12
	20 - 39	124236	125265	249501	20 - 39	28.31	25.93	27.06
	40 - 59	115089	119047	234136	40 - 59	26.22	24.65	25.40
PERSONNES AGEES	70 et +	41475	77077	118552	70 et +	9.45	15.96	12.86
	80 et +	10225	27833	38058	80 et +	2.33	5.76	4.13
	90 et +	1282	4948	6230	90 et +	0.29	1.02	0.68

COEFF. DEMOGRAPHIQUES	**VIEILLISSEMENT:**	((60 et +)/(0-19))x100	74.04	116.13	94.69
	DEPENDANCE:	(((0-19)+(60 et +))/(20-59))x100	83.39	97.71	90.63
	VIEILLISSEMENT DES ACTIFS POTENTIELS:	((40-59)/(20-39))x100	92.64	95.04	93.84
	INTENSITE DU VIEILLISSEMENT:	((80 et +)/(60 et +))x100	12.04	21.70	17.85
AGE MOYEN			37.36	41.35	39.45

POPULATION PAR AGE ET SEXE P92
1/1/2000 T11B
REGION BRUXELLOISE

AGE	HOMMES	FEMMES	TOTAL	AGE	HOMMES	FEMMES	TOTAL	AGE	HOMMES	FEMMES	TOTAL
0	5684	5383	11067	35	6955	7103	14058	70	3881	5168	9049
1	5680	5401	11081	36	6920	6927	13847	71	3687	5079	8766
2	5689	5458	11147	37	6787	6818	13605	72	3520	4966	8486
3	5755	5523	11278	38	6781	6968	13749	73	3415	5049	8464
4	5775	5562	11337	39	6856	7040	13896	74	3269	5061	8330
0 - 4	**28583**	**27327**	**55910**	**35 - 39**	**34299**	**34856**	**69155**	**70 - 74**	**17772**	**25323**	**43095**
5	5858	5672	11530	40	6849	6860	13709	75	3138	5000	8138
6	5943	5765	11708	41	6679	6851	13530	76	2903	5047	7950
7	6003	5815	11818	42	6604	6644	13248	77	2716	4831	7547
8	5766	5645	11411	43	6486	6673	13159	78	2668	4736	7404
9	5841	5620	11461	44	6473	6528	13001	79	2430	4707	7137
5 - 9	**29411**	**28517**	**57928**	**40 - 44**	**33091**	**33556**	**66647**	**75 - 79**	**13855**	**24321**	**38176**
10	5633	5581	11214	45	6366	6390	12756	80	1687	3253	4940
11	5712	5468	11180	46	6340	6427	12767	81	1044	2347	3391
12	5569	5388	10957	47	6276	6415	12691	82	959	2180	3139
13	5598	5301	10899	48	5974	6133	12107	83	907	2169	3076
14	5438	5133	10571	49	5997	6284	12281	84	965	2407	3372
10 - 14	**27950**	**26871**	**54821**	**45 - 49**	**30953**	**31649**	**62602**	**80 - 84**	**5562**	**12356**	**17918**
15	5562	5383	10945	50	5888	6091	11979	85	970	2615	3585
16	5492	5345	10837	51	5926	6146	12072	86	830	2326	3156
17	5644	5486	11130	52	5916	6211	12127	87	676	2073	2749
18	5844	5626	11470	53	5959	6149	12108	88	551	1699	2250
19	5744	5645	11389	54	5133	5423	10556	89	446	1500	1946
15 - 19	**28286**	**27485**	**55771**	**50 - 54**	**28822**	**30020**	**58842**	**85 - 89**	**3473**	**10213**	**13686**
20	5733	5488	11221	55	5291	5621	10912	90	349	1178	1527
21	5562	5605	11167	56	5082	5348	10430	91	275	1014	1289
22	5548	5524	11072	57	4582	4774	9356	92	206	786	992
23	5485	5474	10959	58	4115	4397	8512	93	162	611	773
24	5445	5402	10847	59	4634	4886	9520	94	117	472	589
20 - 24	**27773**	**27493**	**55266**	**55 - 59**	**23704**	**25026**	**48730**	**90 - 94**	**1109**	**4061**	**5170**
25	5422	5353	10775	60	4627	5082	9709	95	77	338	415
26	5592	5580	11172	61	4617	4968	9585	96	47	226	273
27	5753	5818	11571	62	4421	4935	9356	97	25	146	171
28	5897	5963	11860	63	4351	4894	9245	98	17	87	104
29	5993	6010	12003	64	4228	4942	9170	99	8	48	56
25 - 29	**28657**	**28724**	**57381**	**60 - 64**	**22244**	**24821**	**47065**	**95 - 99**	**174**	**845**	**1019**
30	5908	6008	11916	65	4291	4925	9216	100	5	24	29
31	6013	6032	12045	66	4183	4985	9168	101	3	12	15
32	6116	6237	12353	67	4326	5203	9529	102	1	6	7
33	6414	6614	13028	68	4159	5232	9391	103	0	4	4
34	6760	6832	13592	69	4113	5569	9682	104 +	0	0	0
30 - 34	**31211**	**31723**	**62934**	**65 - 69**	**21072**	**25914**	**46986**	**100 et +**	**9**	**46**	**55**
								Total	**438010**	**481147**	**919157**

		VALEURS ABSOLUES				EN POURCENTS DE LA POPULATION		
		HOMMES	FEMMES	TOTAL		HOMMES	FEMMES	TOTAL
GRANDS GROUPES D'AGES	0 - 19	114230	110200	224430	0 - 19	26.08	22.90	24.42
	20 - 59	238510	243047	481557	20 - 59	54.45	50.51	52.39
	60 et +	85270	127900	213170	60 et +	19.47	26.58	23.19
	20 - 39	121940	122796	244736	20 - 39	27.84	25.52	26.63
	40 - 59	116570	120251	236821	40 - 59	26.61	24.99	25.77
PERSONNES AGEES	70 et +	41954	77165	119119	70 et +	9.58	16.04	12.96
	80 et +	10327	27521	37848	80 et +	2.36	5.72	4.12
	90 et +	1292	4952	6244	90 et +	0.29	1.03	0.68
COEFF. DEMOGRAPHIQUES	**VIEILLISSEMENT:**	((60 et +)/(0-19))x100				74.65	116.06	94.98
	DEPENDANCE:	(((0-19)+(60 et +))/(20-59))x100				83.64	97.96	90.87
	VIEILLISSEMENT DES ACTIFS POTENTIELS:	((40-59)/(20-39))x100				95.60	97.93	96.77
	INTENSITE DU VIEILLISSEMENT:	((80 et +)/(60 et +))x100				12.11	21.52	17.75
AGE MOYEN						37.51	41.44	39.57

POPULATION PAR AGE ET SEXE P92
1/1/2001 T11B
REGION BRUXELLOISE

AGE	HOMMES	FEMMES	TOTAL	AGE	HOMMES	FEMMES	TOTAL	AGE	HOMMES	FEMMES	TOTAL
0	5572	5285	10857	35	6660	6744	13404	70	3992	5504	9496
1	5556	5287	10843	36	6854	7029	13883	71	3744	5098	8842
2	5572	5323	10895	37	6841	6868	13709	72	3553	4999	8552
3	5610	5394	11004	38	6729	6761	13490	73	3370	4873	8243
4	5649	5441	11090	39	6723	6906	13629	74	3247	4934	8181
0 - 4	**27959**	**26730**	**54689**	**35 - 39**	**33807**	**34308**	**68115**	**70 - 74**	**17906**	**25408**	**43314**
5	5712	5511	11223	40	6799	6969	13768	75	3090	4915	8005
6	5805	5613	11418	41	6800	6809	13609	76	2940	4842	7782
7	5900	5721	11621	42	6624	6805	13429	77	2694	4864	7558
8	5954	5776	11730	43	6571	6607	13178	78	2507	4631	7138
9	5756	5640	11396	44	6445	6636	13081	79	2442	4518	6960
5 - 9	**29127**	**28261**	**57388**	**40 - 44**	**33239**	**33826**	**67065**	**75 - 79**	**13673**	**23770**	**37443**
10	5832	5627	11459	45	6440	6505	12945	80	2210	4453	6663
11	5647	5595	11242	46	6333	6364	12697	81	1521	3053	4574
12	5728	5489	11217	47	6304	6403	12707	82	937	2189	3126
13	5595	5413	11008	48	6228	6369	12597	83	847	2019	2866
14	5623	5335	10958	49	5944	6105	12049	84	789	1984	2773
10 - 14	**28425**	**27459**	**55884**	**45 - 49**	**31249**	**31746**	**62995**	**80 - 84**	**6304**	**13698**	**20002**
15	5490	5202	10692	50	5948	6249	12197	85	830	2166	2996
16	5611	5445	11056	51	5857	6061	11918	86	824	2327	3151
17	5543	5403	10946	52	5890	6114	12004	87	692	2036	2728
18	5664	5485	11149	53	5896	6189	12085	88	556	1789	2345
19	5852	5618	11470	54	5933	6136	12069	89	450	1448	1898
15 - 19	**28160**	**27153**	**55313**	**50 - 54**	**29524**	**30749**	**60273**	**85 - 89**	**3352**	**9766**	**13118**
20	5787	5715	11502	55	5104	5404	10508	90	359	1250	1609
21	5785	5556	11341	56	5251	5591	10842	91	274	965	1239
22	5603	5666	11269	57	5050	5319	10369	92	212	819	1031
23	5579	5589	11168	58	4551	4760	9311	93	158	618	776
24	5500	5524	11024	59	4092	4385	8477	94	120	471	591
20 - 24	**28254**	**28050**	**56304**	**55 - 59**	**24048**	**25459**	**49507**	**90 - 94**	**1123**	**4123**	**5246**
25	5370	5307	10677	60	4569	4857	9426	95	81	350	431
26	5352	5280	10632	61	4575	5050	9625	96	51	234	285
27	5548	5528	11076	62	4549	4943	9492	97	27	147	174
28	5712	5775	11487	63	4369	4912	9281	98	14	88	102
29	5865	5934	11799	64	4284	4865	9149	99	12	50	62
25 - 29	**27847**	**27824**	**55671**	**60 - 64**	**22346**	**24627**	**46973**	**95 - 99**	**185**	**869**	**1054**
30	5868	5888	11756	65	4131	4910	9041	100	6	26	32
31	5817	5903	11720	66	4196	4890	9086	101	2	11	13
32	5917	5937	11854	67	4095	4952	9047	102	1	6	7
33	6054	6162	12216	68	4222	5159	9381	103	0	2	2
34	6333	6527	12860	69	4050	5185	9235	104 +	0	1	1
30 - 34	**29989**	**30417**	**60406**	**65 - 69**	**20694**	**25096**	**45790**	**100 et +**	**9**	**46**	**55**
								Total	**437220**	**479385**	**916605**

		VALEURS ABSOLUES			EN POURCENTS DE LA POPULATION			
		HOMMES	FEMMES	TOTAL		HOMMES	FEMMES	TOTAL
GRANDS GROUPES D'AGES	0 - 19	113671	109603	223274	0 - 19	26.00	22.86	24.36
	20 - 59	237957	242379	480336	20 - 59	54.43	50.56	52.40
	60 et +	85592	127403	212995	60 et +	19.58	26.58	23.24
	20 - 39	119897	120599	240496	20 - 39	27.42	25.16	26.24
	40 - 59	118060	121780	239840	40 - 59	27.00	25.40	26.17
PERSONNES AGEES	70 et +	42552	77680	120232	70 et +	9.73	16.20	13.12
	80 et +	10973	28502	39475	80 et +	2.51	5.95	4.31
	90 et +	1317	5038	6355	90 et +	0.30	1.05	0.69
COEFF. DEMOGRAPHIQUES	**VIEILLISSEMENT:**	((60 et +)/(0-19))x100				75.30	116.24	95.40
	DEPENDANCE:	(((0-19)+(60 et +))/(20-59))x100				83.74	97.78	90.83
	VIEILLISSEMENT DES ACTIFS POTENTIELS:	((40-59)/(20-39))x100				98.47	100.98	99.73
	INTENSITE DU VIEILLISSEMENT:	((80 et +)/(60 et +))x100				12.82	22.37	18.53
AGE MOYEN						37.66	41.54	39.69

POPULATION PAR AGE ET SEXE P92
1/1/2002 T11B
REGION BRUXELLOISE

AGE	HOMMES	FEMMES	TOTAL	AGE	HOMMES	FEMMES	TOTAL	AGE	HOMMES	FEMMES	TOTAL
0	5484	5201	10685	35	6264	6462	12726	70	3938	5137	9075
1	5459	5192	10651	36	6575	6679	13254	71	3850	5426	9276
2	5458	5224	10682	37	6784	6968	13752	72	3605	5021	8626
3	5467	5271	10738	38	6786	6814	13600	73	3405	4911	8316
4	5518	5325	10843	39	6672	6712	13384	74	3207	4768	7975
0 - 4	**27386**	**26213**	**53599**	**35 - 39**	**33081**	**33635**	**66716**	**70 - 74**	**18005**	**25263**	**43268**
5	5593	5399	10992	40	6668	6843	13511	75	3070	4797	7867
6	5667	5468	11135	41	6743	6916	13659	76	2895	4754	7649
7	5766	5577	11343	42	6750	6765	13515	77	2742	4669	7411
8	5858	5684	11542	43	6584	6763	13347	78	2496	4668	7164
9	5916	5748	11664	44	6538	6579	13117	79	2296	4418	6714
5 - 9	**28800**	**27876**	**56676**	**40 - 44**	**33283**	**33866**	**67149**	**75 - 79**	**13499**	**23306**	**36805**
10	5762	5645	11407	45	6415	6607	13022	80	2220	4283	6503
11	5839	5639	11478	46	6405	6480	12885	81	1992	4184	6176
12	5670	5614	11284	47	6296	6336	12632	82	1355	2848	4203
13	5754	5513	11267	48	6255	6364	12619	83	830	2030	2860
14	5622	5443	11065	49	6195	6345	12540	84	739	1847	2586
10 - 14	**28647**	**27854**	**56501**	**45 - 49**	**31566**	**32132**	**63698**	**80 - 84**	**7136**	**15192**	**22328**
15	5674	5402	11076	50	5894	6070	11964	85	681	1800	2481
16	5536	5273	10809	51	5918	6220	12138	86	703	1934	2637
17	5659	5507	11166	52	5822	6032	11854	87	685	2041	2726
18	5571	5427	10998	53	5874	6101	11975	88	567	1762	2329
19	5673	5479	11152	54	5872	6170	12042	89	460	1530	1990
15 - 19	**28113**	**27088**	**55201**	**50 - 54**	**29380**	**30593**	**59973**	**85 - 89**	**3096**	**9067**	**12163**
20	5900	5678	11578	55	5885	6112	11997	90	361	1206	1567
21	5831	5781	11612	56	5067	5381	10448	91	282	1023	1305
22	5823	5624	11447	57	5210	5560	10770	92	214	779	993
23	5631	5712	11343	58	5011	5295	10306	93	162	649	811
24	5589	5647	11236	59	4518	4748	9266	94	116	477	593
20 - 24	**28774**	**28442**	**57216**	**55 - 59**	**25691**	**27096**	**52787**	**90 - 94**	**1135**	**4134**	**5269**
25	5422	5426	10848	60	4048	4368	8416	95	83	350	433
26	5301	5234	10535	61	4519	4824	9343	96	53	241	294
27	5314	5241	10555	62	4517	5020	9537	97	29	152	181
28	5523	5497	11020	63	4490	4924	9414	98	16	95	111
29	5686	5752	11438	64	4306	4879	9185	99	8	51	59
25 - 29	**27246**	**27150**	**54396**	**60 - 64**	**21880**	**24015**	**45895**	**95 - 99**	**189**	**889**	**1078**
30	5759	5821	11580	65	4184	4835	9019	100	7	27	34
31	5779	5799	11578	66	4048	4883	8931	101	2	13	15
32	5737	5824	11561	67	4111	4861	8972	102	1	6	7
33	5848	5872	11720	68	4005	4912	8917	103	0	2	2
34	5993	6101	12094	69	4114	5117	9231	104 +	0	0	0
30 - 34	**29116**	**29417**	**58533**	**65 - 69**	**20462**	**24608**	**45070**	**100 et +**	**10**	**48**	**58**
								Total	**436495**	**477884**	**914379**

		VALEURS ABSOLUES				EN POURCENTS DE LA POPULATION		
		HOMMES	FEMMES	TOTAL		HOMMES	FEMMES	TOTAL
GRANDS GROUPES D'AGES	0 - 19	112946	109031	221977	0 - 19	25.88	22.82	24.28
	20 - 59	238137	242331	480468	20 - 59	54.56	50.71	52.55
	60 et +	85412	126522	211934	60 et +	19.57	26.48	23.18
	20 - 39	118217	118644	236861	20 - 39	27.08	24.83	25.90
	40 - 59	119920	123687	243607	40 - 59	27.47	25.88	26.64
PERSONNES AGEES	70 et +	43070	77899	120969	70 et +	9.87	16.30	13.23
	80 et +	11566	29330	40896	80 et +	2.65	6.14	4.47
	90 et +	1334	5071	6405	90 et +	0.31	1.06	0.70
COEFF. DEMOGRAPHIQUES	**VIEILLISSEMENT:**	((60 et +)/(0-19))x100				75.62	116.04	95.48
	DEPENDANCE:	(((0-19)+(60 et +))/(20-59))x100				83.30	97.20	90.31
	VIEILLISSEMENT DES ACTIFS POTENTIELS:	((40-59)/(20-39))x100				101.44	104.25	102.85
	INTENSITE DU VIEILLISSEMENT:	((80 et +)/(60 et +))x100				13.54	23.18	19.30
AGE MOYEN						37.82	41.64	39.82

POPULATION PAR AGE ET SEXE P92
1/1/2003 T11B
REGION BRUXELLOISE

AGE	HOMMES	FEMMES	TOTAL	AGE	HOMMES	FEMMES	TOTAL	AGE	HOMMES	FEMMES	TOTAL
0	5413	5136	10549	35	5935	6052	11987	70	3997	5068	9065
1	5377	5117	10494	36	6194	6407	12601	71	3812	5073	8885
2	5368	5129	10497	37	6512	6626	13138	72	3711	5336	9047
3	5388	5179	10567	38	6725	6922	13647	73	3455	4943	8398
4	5382	5208	10590	39	6732	6763	13495	74	3243	4810	8053
0 - 4	**26928**	**25769**	**52697**	**35 - 39**	**32098**	**32770**	**64868**	**70 - 74**	**18218**	**25230**	**43448**
5	5470	5292	10762	40	6617	6661	13278	75	3030	4643	7673
6	5553	5359	10912	41	6620	6797	13417	76	2877	4648	7525
7	5637	5438	11075	42	6693	6871	13564	77	2695	4588	7283
8	5729	5548	11277	43	6708	6733	13441	78	2538	4484	7022
9	5834	5662	11496	44	6550	6736	13286	79	2289	4457	6746
5 - 9	**28223**	**27299**	**55522**	**40 - 44**	**33188**	**33798**	**66986**	**75 - 79**	**13429**	**22820**	**36249**
10	5898	5736	11634	45	6512	6555	13067	80	2084	4191	6275
11	5776	5659	11435	46	6382	6576	12958	81	2002	4038	6040
12	5854	5660	11514	47	6374	6455	12829	82	1776	3906	5682
13	5698	5639	11337	48	6249	6298	12547	83	1194	2640	3834
14	5780	5543	11323	49	6227	6342	12569	84	725	1861	2586
10 - 14	**29006**	**28237**	**57243**	**45 - 49**	**31744**	**32226**	**63970**	**80 - 84**	**7781**	**16636**	**24417**
15	5673	5512	11185	50	6139	6312	12451	85	636	1676	2312
16	5723	5472	11195	51	5865	6041	11906	86	578	1608	2186
17	5574	5333	10907	52	5883	6184	12067	87	589	1705	2294
18	5683	5535	11218	53	5806	6020	11826	88	570	1767	2337
19	5579	5425	11004	54	5847	6089	11936	89	464	1507	1971
15 - 19	**28232**	**27277**	**55509**	**50 - 54**	**29540**	**30646**	**60186**	**85 - 89**	**2837**	**8263**	**11100**
20	5731	5548	11279	55	5830	6140	11970	90	369	1279	1648
21	5943	5737	11680	56	5841	6082	11923	91	282	985	1267
22	5867	5840	11707	57	5032	5362	10394	92	218	829	1047
23	5846	5686	11532	58	5174	5528	10702	93	162	617	779
24	5636	5759	11395	59	4978	5268	10246	94	120	498	618
20 - 24	**29023**	**28570**	**57593**	**55 - 59**	**26855**	**28380**	**55235**	**90 - 94**	**1151**	**4208**	**5359**
25	5513	5537	11050	60	4461	4717	9178	95	80	356	436
26	5357	5343	10700	61	4016	4342	8358	96	52	242	294
27	5264	5196	10460	62	4463	4796	9259	97	32	158	190
28	5294	5223	10517	63	4462	5000	9462	98	15	95	110
29	5512	5488	11000	64	4427	4894	9321	99	10	55	65
25 - 29	**26940**	**26787**	**53727**	**60 - 64**	**21829**	**23749**	**45578**	**95 - 99**	**189**	**906**	**1095**
30	5561	5654	11215	65	4210	4846	9056	100	5	27	32
31	5689	5735	11424	66	4102	4802	8904	101	7	11	18
32	5705	5729	11434	67	3971	4853	8824	102	1	8	9
33	5693	5771	11464	68	4024	4825	8849	103	0	5	5
34	5800	5828	11628	69	3909	4862	8771	104 +	0	1	1
30 - 34	**28448**	**28717**	**57165**	**65 - 69**	**20216**	**24188**	**44404**	**100 et +**	**13**	**52**	**65**
								Total	**435888**	**476528**	**912416**

		VALEURS ABSOLUES				EN POURCENTS DE LA POPULATION		
		HOMMES	FEMMES	TOTAL		HOMMES	FEMMES	TOTAL
GRANDS GROUPES D'AGES	0 - 19	112389	108582	220971	0 - 19	25.78	22.79	24.22
	20 - 59	237836	241894	479730	20 - 59	54.56	50.76	52.58
	60 et +	85663	126052	211715	60 et +	19.65	26.45	23.20
	20 - 39	116509	116844	233353	20 - 39	26.73	24.52	25.58
	40 - 59	121327	125050	246377	40 - 59	27.83	26.24	27.00
PERSONNES AGEES	70 et +	43618	78115	121733	70 et +	10.01	16.39	13.34
	80 et +	11971	30065	42036	80 et +	2.75	6.31	4.61
	90 et +	1353	5166	6519	90 et +	0.31	1.08	0.71

COEFF. DEMOGRAPHIQUES	**VIEILLISSEMENT:**	((60 et +)/(0-19))x100	76.22	116.09	95.81
	DEPENDANCE:	(((0-19)+(60 et +))/(20-59))x100	83.27	97.00	90.19
	VIEILLISSEMENT DES ACTIFS POTENTIELS:	((40-59)/(20-39))x100	104.14	107.02	105.58
	INTENSITE DU VIEILLISSEMENT:	((80 et +)/(60 et +))x100	13.97	23.85	19.85
AGE MOYEN			37.97	41.75	39.94

POPULATION PAR AGE ET SEXE P92
1/1/2004 T11B
REGION BRUXELLOISE

AGE	HOMMES	FEMMES	TOTAL	AGE	HOMMES	FEMMES	TOTAL	AGE	HOMMES	FEMMES	TOTAL
0	5365	5085	10450	35	5755	5786	11541	70	3807	4818	8625
1	5317	5067	10384	36	5894	6002	11896	71	3869	5010	8879
2	5295	5064	10359	37	6154	6364	12518	72	3675	5000	8675
3	5311	5094	10405	38	6470	6581	13051	73	3556	5249	8805
4	5311	5112	10423	39	6674	6870	13544	74	3286	4836	8122
0 - 4	**26599**	**25422**	**52021**	**35 - 39**	**30947**	**31603**	**62550**	**70 - 74**	**18193**	**24913**	**43106**
5	5340	5178	10518	40	6680	6710	13390	75	3067	4683	7750
6	5432	5262	10694	41	6569	6624	13193	76	2844	4504	7348
7	5521	5340	10861	42	6573	6756	13329	77	2680	4489	7169
8	5614	5427	11041	43	6654	6830	13484	78	2498	4413	6911
9	5707	5539	11246	44	6674	6708	13382	79	2335	4288	6623
5 - 9	**27614**	**26746**	**54360**	**40 - 44**	**33150**	**33628**	**66778**	**75 - 79**	**13424**	**22377**	**35801**
10	5813	5653	11466	45	6526	6710	13236	80	2087	4230	6317
11	5899	5742	11641	46	6486	6532	13018	81	1882	3952	5834
12	5795	5684	11479	47	6350	6550	12900	82	1785	3776	5561
13	5877	5687	11564	48	6325	6417	12742	83	1565	3619	5184
14	5730	5667	11397	49	6216	6276	12492	84	1047	2421	3468
10 - 14	**29114**	**28433**	**57547**	**45 - 49**	**31903**	**32485**	**64388**	**80 - 84**	**8366**	**17998**	**26364**
15	5829	5611	11440	50	6175	6309	12484	85	628	1693	2321
16	5719	5578	11297	51	6103	6283	12386	86	542	1502	2044
17	5772	5537	11309	52	5834	6012	11846	87	484	1418	1902
18	5598	5361	10959	53	5870	6174	12044	88	488	1485	1973
19	5693	5527	11220	54	5783	6006	11789	89	472	1513	1985
15 - 19	**28611**	**27614**	**56225**	**50 - 54**	**29765**	**30784**	**60549**	**85 - 89**	**2614**	**7611**	**10225**
20	5638	5495	11133	55	5803	6065	11868	90	376	1263	1639
21	5781	5622	11403	56	5787	6104	11891	91	288	1053	1341
22	5975	5794	11769	57	5795	6046	11841	92	216	798	1014
23	5892	5895	11787	58	4994	5338	10332	93	171	656	827
24	5849	5736	11585	59	5132	5501	10633	94	122	476	598
20 - 24	**29135**	**28542**	**57677**	**55 - 59**	**27511**	**29054**	**56565**	**90 - 94**	**1173**	**4246**	**5419**
25	5551	5642	11193	60	4915	5238	10153	95	84	376	460
26	5433	5446	10879	61	4418	4692	9110	96	49	251	300
27	5320	5295	10615	62	3966	4326	8292	97	31	157	188
28	5238	5174	10412	63	4413	4772	9185	98	17	99	116
29	5289	5203	10492	64	4398	4970	9368	99	9	56	65
25 - 29	**26831**	**26760**	**53591**	**60 - 64**	**22110**	**23998**	**46108**	**95 - 99**	**190**	**939**	**1129**
30	5418	5400	10818	65	4326	4864	9190	100	6	29	35
31	5503	5572	11075	66	4129	4820	8949	101	3	11	14
32	5625	5675	11300	67	4023	4772	8795	102	2	7	9
33	5663	5687	11350	68	3890	4818	8708	103	0	6	6
34	5657	5735	11392	69	3928	4784	8712	104 +	0	1	1
30 - 34	**27866**	**28069**	**55935**	**65 - 69**	**20296**	**24058**	**44354**	**100 et +**	**11**	**54**	**65**
								Total	**435423**	**475334**	**910757**

		VALEURS ABSOLUES			EN POURCENTS DE LA POPULATION			
		HOMMES	FEMMES	TOTAL		HOMMES	FEMMES	TOTAL
GRANDS GROUPES D'AGES	0 - 19	111938	108215	220153	0 - 19	25.71	22.77	24.17
	20 - 59	237108	240925	478033	20 - 59	54.45	50.69	52.49
	60 et +	86377	126194	212571	60 et +	19.84	26.55	23.34
	20 - 39	114779	114974	229753	20 - 39	26.36	24.19	25.23
	40 - 59	122329	125951	248280	40 - 59	28.09	26.50	27.26
PERSONNES AGEES	70 et +	43971	78138	122109	70 et +	10.10	16.44	13.41
	80 et +	12354	30848	43202	80 et +	2.84	6.49	4.74
	90 et +	1374	5239	6613	90 et +	0.32	1.10	0.73

COEFF. DEMOGRAPHIQUES	**VIEILLISSEMENT:**	((60 et +)/(0-19))x100	77.17	116.61	96.56
	DEPENDANCE:	(((0-19)+(60 et +))/(20-59))x100	83.64	97.30	90.52
	VIEILLISSEMENT DES ACTIFS POTENTIELS:	((40-59)/(20-39))x100	106.58	109.55	108.06
	INTENSITE DU VIEILLISSEMENT:	((80 et +)/(60 et +))x100	14.30	24.44	20.32
AGE MOYEN			38.12	41.86	40.07

POPULATION PAR AGE ET SEXE P92
1/1/2005 T11B
REGION BRUXELLOISE

AGE	HOMMES	FEMMES	TOTAL	AGE	HOMMES	FEMMES	TOTAL	AGE	HOMMES	FEMMES	TOTAL
0	5333	5048	10381	35	5622	5705	11327	70	3826	4749	8575
1	5269	5020	10289	36	5719	5763	11482	71	3688	4764	8452
2	5241	5019	10260	37	5873	5971	11844	72	3730	4945	8675
3	5246	5039	10285	38	6121	6328	12449	73	3532	4922	8454
4	5238	5032	10270	39	6432	6536	12968	74	3387	5137	8524
0 - 4	**26327**	**25158**	**51485**	**35 - 39**	**29767**	**30303**	**60070**	**70 - 74**	**18163**	**24517**	**42680**
5	5276	5088	10364	40	6626	6812	13438	75	3110	4710	7820
6	5316	5155	10471	41	6640	6672	13312	76	2877	4545	7422
7	5414	5245	10659	42	6532	6590	13122	77	2650	4355	7005
8	5504	5326	10830	43	6541	6719	13260	78	2481	4326	6807
9	5593	5425	11018	44	6618	6800	13418	79	2297	4226	6523
5 - 9	**27103**	**26239**	**53342**	**40 - 44**	**32957**	**33593**	**66550**	**75 - 79**	**13415**	**22162**	**35577**
10	5698	5538	11236	45	6651	6685	13336	80	2131	4076	6207
11	5822	5659	11481	46	6495	6677	13172	81	1890	3991	5881
12	5899	5746	11645	47	6452	6512	12964	82	1682	3699	5381
13	5820	5713	11533	48	6309	6510	12819	83	1577	3507	5084
14	5906	5715	11621	49	6293	6393	12686	84	1367	3320	4687
10 - 14	**29145**	**28371**	**57516**	**45 - 49**	**32200**	**32777**	**64977**	**80 - 84**	**8647**	**18593**	**27240**
15	5785	5734	11519	50	6161	6246	12407	85	909	2197	3106
16	5872	5676	11548	51	6145	6276	12421	86	538	1516	2054
17	5765	5641	11406	52	6065	6254	12319	87	458	1331	1789
18	5801	5560	11361	53	5821	6003	11824	88	404	1236	1640
19	5608	5360	10968	54	5850	6155	12005	89	401	1278	1679
15 - 19	**28831**	**27971**	**56802**	**50 - 54**	**30042**	**30934**	**60976**	**85 - 89**	**2710**	**7558**	**10268**
20	5754	5592	11346	55	5747	5981	11728	90	380	1269	1649
21	5687	5570	11257	56	5756	6036	11792	91	295	1043	1338
22	5819	5691	11510	57	5741	6071	11812	92	223	857	1080
23	5995	5846	11841	58	5752	6015	11767	93	165	635	800
24	5891	5939	11830	59	4954	5318	10272	94	126	510	636
20 - 24	**29146**	**28638**	**57784**	**55 - 59**	**27950**	**29421**	**57371**	**90 - 94**	**1189**	**4314**	**5503**
25	5759	5632	11391	60	5062	5465	10527	95	87	362	449
26	5468	5548	11016	61	4869	5209	10078	96	54	263	317
27	5382	5402	10784	62	4362	4670	9032	97	30	167	197
28	5288	5267	10555	63	3936	4312	8248	98	17	100	117
29	5231	5171	10402	64	4354	4743	9097	99	10	59	69
25 - 29	**27128**	**27020**	**54148**	**60 - 64**	**22583**	**24399**	**46982**	**95 - 99**	**198**	**951**	**1149**
30	5204	5137	10341	65	4304	4943	9247	100	5	31	36
31	5363	5335	10698	66	4234	4842	9076	101	5	14	19
32	5443	5484	10927	67	4058	4796	8854	102	0	6	6
33	5599	5634	11233	68	3944	4736	8680	103	1	5	6
34	5630	5657	11287	69	3808	4776	8584	104 +	0	3	3
30 - 34	**27239**	**27247**	**54486**	**65 - 69**	**20348**	**24093**	**44441**	**100 et +**	**11**	**59**	**70**
								Total	**435099**	**474318**	**909417**

		VALEURS ABSOLUES				EN POURCENTS DE LA POPULATION		
		HOMMES	FEMMES	TOTAL		HOMMES	FEMMES	TOTAL
GRANDS GROUPES D'AGES	0 - 19	111406	107739	219145	0 - 19	25.60	22.71	24.10
	20 - 59	236429	239933	476362	20 - 59	54.34	50.58	52.38
	60 et +	87264	126646	213910	60 et +	20.06	26.70	23.52
	20 - 39	113280	113208	226488	20 - 39	26.04	23.87	24.90
	40 - 59	123149	126725	249874	40 - 59	28.30	26.72	27.48
PERSONNES AGEES	70 et +	44333	78154	122487	70 et +	10.19	16.48	13.47
	80 et +	12755	31475	44230	80 et +	2.93	6.64	4.86
	90 et +	1398	5324	6722	90 et +	0.32	1.12	0.74

COEFF. DEMOGRAPHIQUES	**VIEILLISSEMENT:**	((60 et +)/(0-19))x100	78.33	117.55	97.61
	DEPENDANCE:	(((0-19)+(60 et +))/(20-59))x100	84.03	97.69	90.91
	VIEILLISSEMENT DES ACTIFS POTENTIELS:	((40-59)/(20-39))x100	108.71	111.94	110.33
	INTENSITE DU VIEILLISSEMENT:	((80 et +)/(60 et +))x100	14.62	24.85	20.68
AGE MOYEN			38.27	41.97	40.20

POPULATION PAR AGE ET SEXE P92
1/1/2010 T11B
REGION BRUXELLOISE

AGE	HOMMES	FEMMES	TOTAL	AGE	HOMMES	FEMMES	TOTAL	AGE	HOMMES	FEMMES	TOTAL
0	5314	5010	10324	35	5091	5020	10111	70	3913	4783	8696
1	5228	4972	10200	36	5259	5224	10483	71	3784	4684	8468
2	5155	4907	10062	37	5379	5391	10770	72	3590	4592	8182
3	5095	4919	10014	38	5500	5550	11050	73	3415	4496	7911
4	5059	4871	9930	39	5565	5590	11155	74	3218	4464	7682
0 - 4	**25851**	**24679**	**50530**	**35 - 39**	**26794**	**26775**	**53569**	**70 - 74**	**17920**	**23019**	**40939**
5	5050	4860	9910	40	5586	5620	11206	75	3130	4384	7514
6	5056	4876	9932	41	5681	5692	11373	76	2928	4325	7253
7	5081	4912	9993	42	5813	5865	11678	77	2859	4404	7263
8	5124	4955	10079	43	6007	6190	12197	78	2618	4283	6901
9	5174	5006	10180	44	6288	6394	12682	79	2417	4365	6782
5 - 9	**25485**	**24609**	**50094**	**40 - 44**	**29375**	**29761**	**59136**	**75 - 79**	**13952**	**21761**	**35713**
10	5252	5095	10347	45	6474	6659	13133	80	2145	3923	6068
11	5341	5193	10534	46	6490	6540	13030	81	1921	3690	5611
12	5448	5310	10758	47	6396	6473	12869	82	1682	3429	5111
13	5576	5403	10979	48	6401	6584	12985	83	1510	3293	4803
14	5694	5526	11220	49	6454	6645	13099	84	1318	3094	4412
10 - 14	**27311**	**26527**	**53838**	**45 - 49**	**32215**	**32901**	**65116**	**80 - 84**	**8576**	**17429**	**26005**
15	5836	5679	11515	50	6472	6537	13009	85	1157	2847	4004
16	5967	5820	11787	51	6314	6535	12849	86	972	2656	3628
17	6061	5954	12015	52	6256	6373	12629	87	811	2323	3134
18	6042	5958	12000	53	6167	6389	12556	88	718	2088	2806
19	6079	5924	12003	54	6134	6278	12412	89	583	1833	2416
15 - 19	**29985**	**29335**	**59320**	**50 - 54**	**31343**	**32112**	**63455**	**85 - 89**	**4241**	**11747**	**15988**
20	5993	5940	11933	55	6024	6147	12171	90	374	1127	1501
21	6054	5892	11946	56	5989	6176	12165	91	210	718	928
22	5953	5864	11817	57	5906	6141	12047	92	165	575	740
23	5980	5831	11811	58	5652	5897	11549	93	134	487	621
24	5787	5701	11488	59	5646	6021	11667	94	120	462	582
20 - 24	**29767**	**29228**	**58995**	**55 - 59**	**29217**	**30382**	**59599**	**90 - 94**	**1003**	**3369**	**4372**
25	5771	5681	11452	60	5534	5865	11399	95	96	408	504
26	5587	5513	11100	61	5501	5885	11386	96	67	290	357
27	5611	5539	11150	62	5453	5921	11374	97	37	200	237
28	5676	5571	11247	63	5444	5866	11310	98	20	114	134
29	5601	5591	11192	64	4702	5175	9877	99	10	71	81
25 - 29	**28246**	**27895**	**56141**	**60 - 64**	**26634**	**28712**	**55346**	**95 - 99**	**230**	**1083**	**1313**
30	5460	5361	10821	65	4747	5331	10078	100	8	36	44
31	5239	5292	10531	66	4512	5086	9598	101	3	21	24
32	5166	5167	10333	67	4045	4562	8607	102	1	8	9
33	5095	5063	10158	68	3634	4228	7862	103	2	5	7
34	5043	4987	10030	69	3951	4598	8549	104 +	0	3	3
30 - 34	**26003**	**25870**	**51873**	**65 - 69**	**20889**	**23805**	**44694**	**100 et +**	**14**	**73**	**87**
								Total	**435051**	**471072**	**906123**

		VALEURS ABSOLUES				EN POURCENTS DE LA POPULATION		
		HOMMES	FEMMES	TOTAL		HOMMES	FEMMES	TOTAL
GRANDS GROUPES D'AGES	0 - 19	108632	105150	213782	0 - 19	24.97	22.32	23.59
	20 - 59	232960	234924	467884	20 - 59	53.55	49.87	51.64
	60 et +	93459	130998	224457	60 et +	21.48	27.81	24.77
	20 - 39	110810	109768	220578	20 - 39	25.47	23.30	24.34
	40 - 59	122150	125156	247306	40 - 59	28.08	26.57	27.29
PERSONNES AGEES	70 et +	45936	78481	124417	70 et +	10.56	16.66	13.73
	80 et +	14064	33701	47765	80 et +	3.23	7.15	5.27
	90 et +	1247	4525	5772	90 et +	0.29	0.96	0.64

COEFF. DEMOGRAPHIQUES	**VIEILLISSEMENT:**	((60 et +)/(0-19))x100	86.03	124.58	104.99
	DEPENDANCE:	(((0-19)+(60 et +))/(20-59))x100	86.75	100.52	93.66
	VIEILLISSEMENT DES ACTIFS POTENTIELS:	((40-59)/(20-39))x100	110.23	114.02	112.12
	INTENSITE DU VIEILLISSEMENT:	((80 et +)/(60 et +))x100	15.05	25.73	21.28
AGE MOYEN			38.95	42.51	40.80

POPULATION PAR AGE ET SEXE P92
1/1/2015 T11B
REGION BRUXELLOISE

AGE	HOMMES	FEMMES	TOTAL	AGE	HOMMES	FEMMES	TOTAL	AGE	HOMMES	FEMMES	TOTAL
0	5437	5159	10596	35	5310	5202	10512	70	4327	5161	9488
1	5336	5068	10404	36	5140	5181	10321	71	4084	4920	9004
2	5258	5019	10277	37	5138	5129	10267	72	3620	4396	8016
3	5196	4966	10162	38	5097	5063	10160	73	3202	4060	7262
4	5118	4909	10027	39	5055	5004	10059	74	3369	4341	7710
0 - 4	**26345**	**25121**	**51466**	**35 - 39**	**25740**	**25579**	**51319**	**70 - 74**	**18602**	**22878**	**41480**
5	5074	4843	9917	40	5125	5055	10180	75	3260	4458	7718
6	5057	4864	9921	41	5314	5243	10557	76	3072	4295	7367
7	5034	4859	9893	42	5431	5399	10830	77	2797	4126	6923
8	5022	4864	9886	43	5525	5539	11064	78	2571	3956	6527
9	5051	4906	9957	44	5589	5580	11169	79	2337	3855	6192
5 - 9	**25238**	**24336**	**49574**	**40 - 44**	**26984**	**26816**	**53800**	**75 - 79**	**14037**	**20690**	**34727**
10	5086	4924	10010	45	5607	5614	11221	80	2189	3714	5903
11	5131	4989	10120	46	5690	5669	11359	81	1977	3593	5570
12	5167	5021	10188	47	5813	5828	11641	82	1857	3553	5410
13	5271	5123	10394	48	5958	6122	12080	83	1626	3354	4980
14	5339	5201	10540	49	6197	6298	12495	84	1427	3272	4699
10 - 14	**25994**	**25258**	**51252**	**45 - 49**	**29265**	**29531**	**58796**	**80 - 84**	**9076**	**17486**	**26562**
15	5475	5336	10811	50	6340	6531	12871	85	1198	2838	4036
16	5577	5464	11041	51	6354	6420	12774	86	1010	2549	3559
17	5706	5615	11321	52	6254	6342	12596	87	830	2243	3073
18	5819	5694	11513	53	6277	6463	12740	88	713	2022	2735
19	5907	5768	11675	54	6326	6536	12862	89	595	1782	2377
15 - 19	**28484**	**27877**	**56361**	**50 - 54**	**31551**	**32292**	**63843**	**85 - 89**	**4346**	**11434**	**15780**
20	6028	5905	11933	55	6336	6439	12775	90	487	1524	2011
21	6151	6022	12173	56	6176	6430	12606	91	378	1308	1686
22	6224	6132	12356	57	6133	6286	12419	92	293	1040	1333
23	6243	6199	12442	58	6008	6283	12291	93	238	858	1096
24	6223	6226	12449	59	5949	6154	12103	94	179	689	868
20 - 24	**30869**	**30484**	**61353**	**55 - 59**	**30602**	**31592**	**62194**	**90 - 94**	**1575**	**5419**	**6994**
25	6027	6039	12066	60	5818	6015	11833	95	106	386	492
26	5931	5858	11789	61	5758	6030	11788	96	49	215	264
27	5739	5691	11430	62	5645	6003	11648	97	30	149	179
28	5689	5581	11270	63	5393	5778	11171	98	18	99	117
29	5505	5422	10927	64	5354	5884	11238	99	12	74	86
25 - 29	**28891**	**28591**	**57482**	**60 - 64**	**27968**	**29710**	**57678**	**95 - 99**	**215**	**923**	**1138**
30	5455	5413	10868	65	5196	5724	10920	100	7	50	57
31	5343	5289	10632	66	5133	5750	10883	101	4	22	26
32	5361	5291	10652	67	5058	5778	10836	102	5	11	16
33	5416	5322	10738	68	5013	5722	10735	103	1	4	5
34	5373	5342	10715	69	4317	5060	9377	104 +	0	3	3
30 - 34	**26948**	**26657**	**53605**	**65 - 69**	**24717**	**28034**	**52751**	**100 et +**	**17**	**90**	**107**
								Total	**437464**	**470798**	**908262**

		VALEURS ABSOLUES				EN POURCENTS DE LA POPULATION		
		HOMMES	FEMMES	TOTAL		HOMMES	FEMMES	TOTAL
GRANDS GROUPES D'AGES	0 - 19	106061	102592	208653	0 - 19	24.24	21.79	22.97
	20 - 59	230850	231542	462392	20 - 59	52.77	49.18	50.91
	60 et +	100553	136664	237217	60 et +	22.99	29.03	26.12
	20 - 39	112448	111311	223759	20 - 39	25.70	23.64	24.64
	40 - 59	118402	120231	238633	40 - 59	27.07	25.54	26.27
PERSONNES AGEES	70 et +	47868	78920	126788	70 et +	10.94	16.76	13.96
	80 et +	15229	35352	50581	80 et +	3.48	7.51	5.57
	90 et +	1807	6432	8239	90 et +	0.41	1.37	0.91

COEFF. DEMOGRAPHIQUES	**VIEILLISSEMENT:**	((60 et +)/(0-19))x100	94.81	133.21	113.69
	DEPENDANCE:	(((0-19)+(60 et +))/(20-59))x100	89.50	103.33	96.43
	VIEILLISSEMENT DES ACTIFS POTENTIELS:	((40-59)/(20-39))x100	105.29	108.01	106.65
	INTENSITE DU VIEILLISSEMENT:	((80 et +)/(60 et +))x100	15.15	25.87	21.32
AGE MOYEN			39.50	42.93	41.28

POPULATION PAR AGE ET SEXE P92
1/1/2020 T11B
REGION BRUXELLOISE

AGE	HOMMES	FEMMES	TOTAL	AGE	HOMMES	FEMMES	TOTAL	AGE	HOMMES	FEMMES	TOTAL
0	5518	5232	10750	35	5318	5247	10565	70	4783	5574	10357
1	5429	5167	10596	36	5248	5194	10442	71	4671	5584	10255
2	5367	5132	10499	37	5312	5256	10568	72	4546	5572	10118
3	5321	5099	10420	38	5376	5295	10671	73	4417	5483	9900
4	5246	5041	10287	39	5301	5328	10629	74	3746	4801	8547
0 - 4	**26881**	**25671**	**52552**	**35 - 39**	**26555**	**26320**	**52875**	**70 - 74**	**22163**	**27014**	**49177**
5	5199	5004	10203	40	5322	5221	10543	75	3649	4820	8469
6	5170	4935	10105	41	5184	5213	10397	76	3355	4528	7883
7	5157	4971	10128	42	5204	5160	10364	77	2869	3991	6860
8	5141	4946	10087	43	5166	5109	10275	78	2451	3618	6069
9	5134	4946	10080	44	5132	5067	10199	79	2498	3785	6283
5 - 9	**25801**	**24802**	**50603**	**40 - 44**	**26008**	**25770**	**51778**	**75 - 79**	**14822**	**20742**	**35564**
10	5132	4910	10042	45	5223	5143	10366	80	2330	3840	6170
11	5159	4985	10144	46	5399	5303	10702	81	2118	3616	5734
12	5164	4995	10159	47	5509	5453	10962	82	1842	3390	5232
13	5203	5045	10248	48	5560	5576	11136	83	1619	3154	4773
14	5276	5134	10410	49	5608	5587	11195	84	1394	2956	4350
10 - 14	**25934**	**25069**	**51003**	**45 - 49**	**27299**	**27062**	**54361**	**80 - 84**	**9303**	**16956**	**26259**
15	5361	5213	10574	50	5601	5601	11202	85	1244	2747	3991
16	5423	5313	10736	51	5640	5651	11291	86	1059	2543	3602
17	5503	5380	10883	52	5744	5778	11522	87	943	2400	3343
18	5564	5474	11038	53	5912	6059	11971	88	775	2143	2918
19	5624	5495	11119	54	6123	6231	12354	89	648	1952	2600
15 - 19	**27475**	**26875**	**54350**	**50 - 54**	**29020**	**29320**	**58340**	**85 - 89**	**4669**	**11785**	**16454**
20	5745	5648	11393	55	6261	6456	12717	90	516	1570	2086
21	5849	5768	11617	56	6254	6336	12590	91	401	1310	1711
22	5969	5915	11884	57	6147	6270	12417	92	311	1055	1366
23	6065	6010	12075	58	6147	6359	12506	93	253	864	1117
24	6132	6115	12247	59	6169	6421	12590	94	182	692	874
20 - 24	**29760**	**29456**	**59216**	**55 - 59**	**30978**	**31842**	**62820**	**90 - 94**	**1663**	**5491**	**7154**
25	6078	6025	12103	60	6137	6317	12454	95	136	534	670
26	6005	5939	11944	61	5974	6298	12272	96	90	410	500
27	5977	5916	11893	62	5892	6161	12053	97	55	277	332
28	5974	5917	11891	63	5740	6152	11892	98	38	193	231
29	5911	5881	11792	64	5679	6017	11696	99	19	122	141
25 - 29	**29945**	**29678**	**59623**	**60 - 64**	**29422**	**30945**	**60367**	**95 - 99**	**338**	**1536**	**1874**
30	5717	5741	11458	65	5506	5876	11382	100	9	54	63
31	5645	5593	11238	66	5407	5892	11299	101	5	20	25
32	5441	5455	10896	67	5267	5866	11133	102	3	8	11
33	5443	5368	10811	68	5022	5661	10683	103	0	3	3
34	5295	5202	10497	69	4918	5736	10654	104 +	0	6	6
30 - 34	**27541**	**27359**	**54900**	**65 - 69**	**26120**	**29031**	**55151**	**100 et +**	**17**	**91**	**108**
								Total	**441714**	**472815**	**914529**

		VALEURS ABSOLUES			EN POURCENTS DE LA POPULATION			
		HOMMES	FEMMES	TOTAL		HOMMES	FEMMES	TOTAL
GRANDS GROUPES D'AGES	0 - 19	106091	102417	208508	0 - 19	24.02	21.66	22.80
	20 - 59	227106	226807	453913	20 - 59	51.41	47.97	49.63
	60 et +	108517	143591	252108	60 et +	24.57	30.37	27.57
	20 - 39	113801	112813	226614	20 - 39	25.76	23.86	24.78
	40 - 59	113305	113994	227299	40 - 59	25.65	24.11	24.85
PERSONNES AGEES	70 et +	52975	83615	136590	70 et +	11.99	17.68	14.94
	80 et +	15990	35859	51849	80 et +	3.62	7.58	5.67
	90 et +	2018	7118	9136	90 et +	0.46	1.51	1.00

COEFF. DEMOGRAPHIQUES	**VIEILLISSEMENT:**	((60 et +)/(0-19))x100	102.29	140.20	120.91
	DEPENDANCE:	(((0-19)+(60 et +))/(20-59))x100	94.50	108.47	101.48
	VIEILLISSEMENT DES ACTIFS POTENTIELS:	((40-59)/(20-39))x100	99.56	101.05	100.30
	INTENSITE DU VIEILLISSEMENT:	((80 et +)/(60 et +))x100	14.74	24.97	20.57
AGE MOYEN			39.95	43.25	41.66

POPULATION PAR AGE ET SEXE P92
1/1/2025 T11B
REGION BRUXELLOISE

AGE	HOMMES	FEMMES	TOTAL	AGE	HOMMES	FEMMES	TOTAL	AGE	HOMMES	FEMMES	TOTAL
0	5482	5167	10649	35	5559	5554	11113	70	5091	5746	10837
1	5428	5162	10590	36	5530	5474	11004	71	4962	5740	10702
2	5383	5141	10524	37	5408	5407	10815	72	4763	5667	10430
3	5362	5137	10499	38	5422	5344	10766	73	4482	5453	9935
4	5308	5112	10420	39	5298	5223	10521	74	4303	5444	9747
0 - 4	**26963**	**25719**	**52682**	**35 - 39**	**27217**	**27002**	**54219**	**70 - 74**	**23601**	**28050**	**51651**
5	5290	5100	10390	40	5333	5268	10601	75	4091	5236	9327
6	5253	5080	10333	41	5303	5221	10524	76	3880	5189	9069
7	5272	5082	10354	42	5357	5278	10635	77	3653	5097	8750
8	5262	5075	10337	43	5432	5322	10754	78	3441	4926	8367
9	5263	5075	10338	44	5377	5369	10746	79	2818	4237	7055
5 - 9	**26340**	**25412**	**51752**	**40 - 44**	**26802**	**26458**	**53260**	**75 - 79**	**17883**	**24685**	**42568**
10	5252	5064	10316	45	5407	5278	10685	80	2653	4177	6830
11	5269	5091	10360	46	5273	5282	10555	81	2356	3844	6200
12	5303	5148	10451	47	5309	5233	10542	82	1918	3317	5235
13	5327	5154	10481	48	5248	5186	10434	83	1575	2923	4498
14	5359	5199	10558	49	5200	5128	10328	84	1506	2955	4461
10 - 14	**26510**	**25656**	**52166**	**45 - 49**	**26437**	**26107**	**52544**	**80 - 84**	**10008**	**17216**	**27224**
15	5412	5234	10646	50	5266	5187	10453	85	1350	2891	4241
16	5483	5339	10822	51	5408	5321	10729	86	1159	2623	3782
17	5472	5383	10855	52	5499	5460	10959	87	945	2341	3286
18	5532	5415	10947	53	5574	5593	11167	88	793	2067	2860
19	5592	5418	11010	54	5612	5589	11201	89	649	1821	2470
15 - 19	**27491**	**26789**	**54280**	**50 - 54**	**27359**	**27150**	**54509**	**85 - 89**	**4896**	**11743**	**16639**
20	5668	5534	11202	55	5603	5621	11224	90	549	1578	2127
21	5716	5622	11338	56	5634	5651	11285	91	439	1344	1783
22	5809	5703	11512	57	5719	5769	11488	92	356	1175	1531
23	5860	5816	11676	58	5835	6010	11845	93	276	962	1238
24	5902	5890	11792	59	6013	6152	12165	94	207	787	994
20 - 24	**28955**	**28565**	**57520**	**55 - 59**	**28804**	**29203**	**58007**	**90 - 94**	**1827**	**5846**	**7673**
25	5874	5836	11710	60	6110	6359	12469	95	147	580	727
26	5822	5781	11603	61	6093	6232	12325	96	103	428	531
27	5803	5780	11583	62	5935	6172	12107	97	70	298	368
28	5836	5755	11591	63	5924	6240	12164	98	43	202	245
29	5865	5786	11651	64	5907	6281	12188	99	22	135	157
25 - 29	**29200**	**28938**	**58138**	**60 - 64**	**29969**	**31284**	**61253**	**95 - 99**	**385**	**1643**	**2028**
30	5797	5751	11548	65	5820	6191	12011	100	15	77	92
31	5748	5678	11426	66	5646	6168	11814	101	6	38	44
32	5707	5664	11371	67	5539	6035	11574	102	4	20	24
33	5716	5673	11389	68	5373	6019	11392	103	2	8	10
34	5615	5604	11219	69	5259	5898	11157	104 +	1	11	12
30 - 34	**28583**	**28370**	**56953**	**65 - 69**	**27637**	**30311**	**57948**	**100 et +**	**28**	**154**	**182**
								Total	**446895**	**476301**	**923196**

		VALEURS ABSOLUES				EN POURCENTS DE LA POPULATION		
		HOMMES	FEMMES	TOTAL		HOMMES	FEMMES	TOTAL
GRANDS GROUPES D'AGES	0 - 19	107304	103576	210880	0 - 19	24.01	21.75	22.84
	20 - 59	223357	221793	445150	20 - 59	49.98	46.57	48.22
	60 et +	116234	150932	267166	60 et +	26.01	31.69	28.94
	20 - 39	113955	112875	226830	20 - 39	25.50	23.70	24.57
	40 - 59	109402	108918	218320	40 - 59	24.48	22.87	23.65
PERSONNES AGEES	70 et +	58628	89337	147965	70 et +	13.12	18.76	16.03
	80 et +	17144	36602	53746	80 et +	3.84	7.68	5.82
	90 et +	2240	7643	9883	90 et +	0.50	1.60	1.07
COEFF. DEMOGRAPHIQUES	**VIEILLISSEMENT:** ((60 et +)/(0-19))x100					108.32	145.72	126.69
	DEPENDANCE: (((0-19)+(60 et +))/(20-59))x100					100.08	114.75	107.39
	VIEILLISSEMENT DES ACTIFS POTENTIELS: ((40-59)/(20-39))x100					96.00	96.49	96.25
	INTENSITE DU VIEILLISSEMENT: ((80 et +)/(60 et +))x100					14.75	24.25	20.12
AGE MOYEN						40.35	43.57	42.01

POPULATION PAR AGE ET SEXE
1/1/2030
REGION BRUXELLOISE

P92
T11B

AGE	HOMMES	FEMMES	TOTAL	AGE	HOMMES	FEMMES	TOTAL	AGE	HOMMES	FEMMES	TOTAL
0	5430	5145	10575	35	5661	5588	11249	70	5438	6061	11499
1	5381	5117	10498	36	5663	5572	11235	71	5232	6015	11247
2	5342	5101	10443	37	5675	5604	11279	72	5074	5851	10925
3	5345	5110	10455	38	5666	5646	11312	73	4833	5802	10635
4	5300	5082	10382	39	5626	5603	11229	74	4643	5636	10279
0 - 4	**26798**	**25555**	**52353**	**35 - 39**	**28291**	**28013**	**56304**	**70 - 74**	**25220**	**29365**	**54585**
5	5288	5073	10361	40	5591	5572	11163	75	4406	5423	9829
6	5286	5100	10386	41	5585	5516	11101	76	4175	5337	9512
7	5312	5121	10433	42	5478	5438	10916	77	3880	5197	9077
8	5326	5138	10464	43	5495	5379	10874	78	3545	4933	8478
9	5317	5133	10450	44	5382	5285	10667	79	3287	4833	8120
5 - 9	**26529**	**25565**	**52094**	**40 - 44**	**27531**	**27190**	**54721**	**75 - 79**	**19293**	**25723**	**45016**
10	5370	5192	10562	45	5420	5350	10770	80	3037	4588	7625
11	5370	5232	10602	46	5389	5310	10699	81	2763	4468	7231
12	5427	5256	10683	47	5458	5358	10816	82	2514	4284	6798
13	5460	5308	10768	48	5508	5387	10895	83	2263	4047	6310
14	5496	5331	10827	49	5455	5424	10879	84	1751	3381	5132
10 - 14	**27123**	**26319**	**53442**	**45 - 49**	**27230**	**26829**	**54059**	**80 - 84**	**12328**	**20768**	**33096**
15	5546	5372	10918	50	5455	5315	10770	85	1571	3203	4774
16	5599	5434	11033	51	5313	5315	10628	86	1320	2836	4156
17	5648	5529	11177	52	5327	5252	10579	87	1005	2325	3330
18	5672	5500	11172	53	5312	5225	10537	88	782	1945	2727
19	5666	5534	11200	54	5258	5170	10428	89	711	1856	2567
15 - 19	**28131**	**27369**	**55500**	**50 - 54**	**26665**	**26277**	**52942**	**85 - 89**	**5389**	**12165**	**17554**
20	5727	5572	11299	55	5328	5246	10574	90	606	1713	2319
21	5782	5663	11445	56	5451	5341	10792	91	485	1417	1902
22	5798	5716	11514	57	5522	5477	10999	92	369	1172	1541
23	5834	5762	11596	58	5574	5596	11170	93	283	944	1227
24	5855	5836	11691	59	5575	5580	11155	94	213	752	965
20 - 24	**28996**	**28549**	**57545**	**55 - 59**	**27450**	**27240**	**54690**	**90 - 94**	**1956**	**5998**	**7954**
25	5773	5742	11515	60	5536	5597	11133	95	161	597	758
26	5705	5656	11361	61	5556	5605	11161	96	114	453	567
27	5687	5627	11314	62	5605	5718	11323	97	80	343	423
28	5675	5638	11313	63	5671	5938	11609	98	50	242	292
29	5699	5647	11346	64	5816	6056	11872	99	32	159	191
25 - 29	**28539**	**28310**	**56849**	**60 - 64**	**28184**	**28914**	**57098**	**95 - 99**	**437**	**1794**	**2231**
30	5573	5621	11194	65	5848	6240	12088	100	18	90	108
31	5632	5543	11175	66	5779	6133	11912	101	8	47	55
32	5610	5573	11183	67	5625	6067	11692	102	3	21	24
33	5645	5559	11204	68	5580	6120	11700	103	4	10	14
34	5664	5559	11223	69	5514	6161	11675	104 +	0	5	5
30 - 34	**28124**	**27855**	**55979**	**65 - 69**	**28346**	**30721**	**59067**	**100 et +**	**33**	**173**	**206**
								Total	**452593**	**480692**	**933285**

		VALEURS ABSOLUES				EN POURCENTS DE LA POPULATION		
		HOMMES	FEMMES	TOTAL		HOMMES	FEMMES	TOTAL
GRANDS GROUPES D'AGES	0 - 19	108581	104808	213389	0 - 19	23.99	21.80	22.86
	20 - 59	222826	220263	443089	20 - 59	49.23	45.82	47.48
	60 et +	121186	155621	276807	60 et +	26.78	32.37	29.66
	20 - 39	113950	112727	226677	20 - 39	25.18	23.45	24.29
	40 - 59	108876	107536	216412	40 - 59	24.06	22.37	23.19
PERSONNES AGEES	70 et +	64656	95986	160642	70 et +	14.29	19.97	17.21
	80 et +	20143	40898	61041	80 et +	4.45	8.51	6.54
	90 et +	2426	7965	10391	90 et +	0.54	1.66	1.11
COEFF. DEMOGRAPHIQUES	**VIEILLISSEMENT:**	((60 et +)/(0-19))x100				111.61	148.48	129.72
	DEPENDANCE:	(((0-19)+(60 et +))/(20-59))x100				103.11	118.24	110.63
	VIEILLISSEMENT DES ACTIFS POTENTIELS:	((40-59)/(20-39))x100				95.55	95.40	95.47
	INTENSITE DU VIEILLISSEMENT:	((80 et +)/(60 et +))x100				16.62	26.28	22.05
AGE MOYEN						40.72	43.88	42.35

POPULATION PAR AGE ET SEXE P92
1/1/2035 T11B
REGION BRUXELLOISE

AGE	HOMMES	FEMMES	TOTAL	AGE	HOMMES	FEMMES	TOTAL	AGE	HOMMES	FEMMES	TOTAL
0	5447	5151	10598	35	5502	5486	10988	70	5505	6126	11631
1	5380	5106	10486	36	5575	5442	11017	71	5394	5997	11391
2	5330	5104	10434	37	5607	5525	11132	72	5195	5893	11088
3	5316	5071	10387	38	5654	5548	11202	73	5079	5919	10998
4	5286	5077	10363	39	5681	5584	11265	74	4929	5885	10814
0 - 4	**26759**	**25509**	**52268**	**35 - 39**	**28019**	**27585**	**55604**	**70 - 74**	**26102**	**29820**	**55922**
5	5271	5071	10342	40	5704	5621	11325	75	4750	5738	10488
6	5279	5083	10362	41	5721	5597	11318	76	4464	5610	10074
7	5304	5100	10404	42	5737	5636	11373	77	4200	5393	9593
8	5282	5131	10413	43	5734	5684	11418	78	3870	5266	9136
9	5346	5164	10510	44	5703	5652	11355	79	3603	5041	8644
5 - 9	**26482**	**25549**	**52031**	**40 - 44**	**28599**	**28190**	**56789**	**75 - 79**	**20887**	**27048**	**47935**
10	5382	5194	10576	45	5677	5628	11305	80	3305	4791	8096
11	5405	5263	10668	46	5679	5588	11267	81	3031	4631	7662
12	5485	5316	10801	47	5591	5528	11119	82	2704	4416	7120
13	5549	5383	10932	48	5585	5456	11041	83	2360	4096	6456
14	5583	5408	10991	49	5474	5360	10834	84	2105	3898	6003
10 - 14	**27404**	**26564**	**53968**	**45 - 49**	**28006**	**27560**	**55566**	**80 - 84**	**13505**	**21832**	**35337**
15	5677	5522	11199	50	5467	5396	10863	85	1844	3573	5417
16	5725	5613	11338	51	5434	5354	10788	86	1607	3365	4972
17	5784	5656	11440	52	5487	5376	10863	87	1370	3078	4448
18	5789	5707	11496	53	5569	5427	10996	88	1172	2765	3937
19	5837	5669	11506	54	5524	5458	10982	89	860	2191	3051
15 - 19	**28812**	**28167**	**56979**	**50 - 54**	**27481**	**27011**	**54492**	**85 - 89**	**6853**	**14972**	**21825**
20	5884	5711	11595	55	5510	5354	10864	90	728	1925	2653
21	5922	5784	11706	56	5378	5362	10740	91	564	1579	2143
22	5955	5836	11791	57	5370	5299	10669	92	399	1191	1590
23	5973	5849	11822	58	5328	5252	10580	93	290	904	1194
24	5898	5916	11814	59	5262	5198	10460	94	239	776	1015
20 - 24	**29632**	**29096**	**58728**	**55 - 59**	**26848**	**26465**	**53313**	**90 - 94**	**2220**	**6375**	**8595**
25	5841	5769	11610	60	5307	5254	10561	95	182	660	842
26	5752	5686	11438	61	5421	5333	10754	96	130	498	628
27	5669	5627	11296	62	5448	5461	10909	97	87	350	437
28	5644	5599	11243	63	5485	5569	11054	98	58	240	298
29	5644	5599	11243	64	5469	5531	11000	99	32	156	188
25 - 29	**28550**	**28280**	**56830**	**60 - 64**	**27130**	**27148**	**54278**	**95 - 99**	**489**	**1904**	**2393**
30	5553	5533	11086	65	5364	5557	10921	100	20	98	118
31	5529	5468	10997	66	5354	5557	10911	101	10	53	63
32	5503	5447	10950	67	5365	5662	11027	102	4	30	34
33	5498	5452	10950	68	5396	5852	11248	103	1	11	12
34	5535	5463	10998	69	5480	5950	11430	104 +	1	9	10
30 - 34	**27618**	**27363**	**54981**	**65 - 69**	**26959**	**28578**	**55537**	**100 et +**	**36**	**201**	**237**
								Total	**458391**	**485217**	**943608**

		VALEURS ABSOLUES			EN POURCENTS DE LA POPULATION			
		HOMMES	FEMMES	TOTAL		HOMMES	FEMMES	TOTAL
GRANDS GROUPES D'AGES	0 - 19	109457	105789	215246	0 - 19	23.88	21.80	22.81
	20 - 59	224753	221550	446303	20 - 59	49.03	45.66	47.30
	60 et +	124181	157878	282059	60 et +	27.09	32.54	29.89
	20 - 39	113819	112324	226143	20 - 39	24.83	23.15	23.97
	40 - 59	110934	109226	220160	40 - 59	24.20	22.51	23.33
PERSONNES AGEES	70 et +	70092	102152	172244	70 et +	15.29	21.05	18.25
	80 et +	23103	45284	68387	80 et +	5.04	9.33	7.25
	90 et +	2745	8480	11225	90 et +	0.60	1.75	1.19
COEFF. DEMOGRAPHIQUES	**VIEILLISSEMENT:** ((60 et +)/(0-19))x100					113.45	149.24	131.04
	DEPENDANCE: (((0-19)+(60 et +))/(20-59))x100					103.95	119.01	111.43
	VIEILLISSEMENT DES ACTIFS POTENTIELS: ((40-59)/(20-39))x100					97.47	97.24	97.35
	INTENSITE DU VIEILLISSEMENT: ((80 et +)/(60 et +))x100					18.60	28.68	24.25
AGE MOYEN						41.02	44.15	42.63

POPULATION PAR AGE ET SEXE P92
1/1/2040 T11B
REGION BRUXELLOISE

AGE	HOMMES	FEMMES	TOTAL	AGE	HOMMES	FEMMES	TOTAL	AGE	HOMMES	FEMMES	TOTAL
0	5520	5222	10742	35	5487	5420	10907	70	5114	5501	10615
1	5449	5174	10623	36	5490	5426	10916	71	5058	5474	10532
2	5393	5150	10543	37	5515	5410	10925	72	5007	5554	10561
3	5380	5130	10510	38	5498	5471	10969	73	4960	5691	10651
4	5308	5107	10415	39	5538	5517	11055	74	4944	5711	10655
0 - 4	**27050**	**25783**	**52833**	**35 - 39**	**27528**	**27244**	**54772**	**70 - 74**	**25083**	**27931**	**53014**
5	5303	5073	10376	40	5583	5541	11124	75	4882	5812	10694
6	5292	5090	10382	41	5676	5510	11186	76	4644	5626	10270
7	5303	5111	10414	42	5681	5570	11251	77	4351	5442	9793
8	5323	5114	10437	43	5738	5612	11350	78	4121	5409	9530
9	5365	5179	10544	44	5751	5649	11400	79	3894	5282	9176
5 - 9	**26586**	**25567**	**52153**	**40 - 44**	**28429**	**27882**	**56311**	**75 - 79**	**21892**	**27571**	**49463**
10	5397	5202	10599	45	5807	5692	11499	80	3610	5097	8707
11	5448	5262	10710	46	5816	5685	11501	81	3283	4899	8182
12	5505	5329	10834	47	5835	5730	11565	82	2990	4625	7615
13	5536	5389	10925	48	5812	5758	11570	83	2631	4414	7045
14	5648	5464	11112	49	5787	5720	11507	84	2332	4117	6449
10 - 14	**27534**	**26646**	**54180**	**45 - 49**	**29057**	**28585**	**57642**	**80 - 84**	**14846**	**23152**	**37998**
15	5725	5549	11274	50	5725	5663	11388	85	2039	3779	5818
16	5775	5648	11423	51	5720	5624	11344	86	1785	3515	5300
17	5878	5724	11602	52	5634	5543	11177	87	1493	3226	4719
18	5917	5749	11666	53	5659	5511	11170	88	1241	2855	4096
19	5942	5741	11683	54	5568	5409	10977	89	1056	2569	3625
15 - 19	**29237**	**28411**	**57648**	**50 - 54**	**28306**	**27750**	**56056**	**85 - 89**	**7614**	**15944**	**23558**
20	6022	5858	11880	55	5545	5427	10972	90	879	2205	3084
21	6028	5946	11974	56	5500	5398	10898	91	710	1934	2644
22	6113	5982	12095	57	5550	5423	10973	92	553	1622	2175
23	6113	6058	12171	58	5591	5448	11039	93	443	1328	1771
24	6096	6063	12159	59	5544	5480	11024	94	291	950	1241
20 - 24	**30372**	**29907**	**60279**	**55 - 59**	**27730**	**27176**	**54906**	**90 - 94**	**2876**	**8039**	**10915**
25	5987	5904	11891	60	5506	5374	10880	95	226	761	987
26	5879	5811	11690	61	5364	5361	10725	96	150	555	705
27	5796	5741	11537	62	5321	5300	10621	97	95	368	463
28	5747	5667	11414	63	5281	5246	10527	98	56	236	292
29	5690	5677	11367	64	5196	5184	10380	99	36	164	200
25 - 29	**29099**	**28800**	**57899**	**60 - 64**	**26668**	**26465**	**53133**	**95 - 99**	**563**	**2084**	**2647**
30	5616	5572	11188	65	5177	5240	10417	100	24	117	141
31	5567	5516	11083	66	5248	5312	10560	101	13	63	76
32	5502	5472	10974	67	5266	5448	10714	102	5	30	35
33	5500	5455	10955	68	5267	5536	10803	103	3	14	17
34	5493	5432	10925	69	5212	5495	10707	104 +	4	10	14
30 - 34	**27678**	**27447**	**55125**	**65 - 69**	**26170**	**27031**	**53201**	**100 et +**	**49**	**234**	**283**
								Total	**464367**	**489649**	**954016**

		VALEURS ABSOLUES				EN POURCENTS DE LA POPULATION		
		HOMMES	FEMMES	TOTAL		HOMMES	FEMMES	TOTAL
GRANDS GROUPES D'AGES	0 - 19	110407	106407	216814	0 - 19	23.78	21.73	22.73
	20 - 59	228199	224791	452990	20 - 59	49.14	45.91	47.48
	60 et +	125761	158451	284212	60 et +	27.08	32.36	29.79
	20 - 39	114677	113398	228075	20 - 39	24.70	23.16	23.91
	40 - 59	113522	111393	224915	40 - 59	24.45	22.75	23.58
PERSONNES AGEES	70 et +	72923	104955	177878	70 et +	15.70	21.43	18.65
	80 et +	25948	49453	75401	80 et +	5.59	10.10	7.90
	90 et +	3488	10357	13845	90 et +	0.75	2.12	1.45

COEFF. DEMOGRAPHIQUES	**VIEILLISSEMENT:**	((60 et +)/(0-19))x100	113.91	148.91	131.09
	DEPENDANCE:	(((0-19)+(60 et +))/(20-59))x100	103.49	117.82	110.60
	VIEILLISSEMENT DES ACTIFS POTENTIELS:	((40-59)/(20-39))x100	98.99	98.23	98.61
	INTENSITE DU VIEILLISSEMENT:	((80 et +)/(60 et +))x100	20.63	31.21	26.53
AGE MOYEN			41.19	44.29	42.79

POPULATION PAR AGE ET SEXE P92
1/1/2045 T11B
REGION BRUXELLOISE

AGE	HOMMES	FEMMES	TOTAL	AGE	HOMMES	FEMMES	TOTAL	AGE	HOMMES	FEMMES	TOTAL
0	5612	5317	10929	35	5541	5467	11008	70	4990	5232	10222
1	5551	5276	10827	36	5526	5416	10942	71	5000	5275	10275
2	5507	5248	10755	37	5525	5481	11006	72	4967	5368	10335
3	5467	5228	10695	38	5539	5474	11013	73	4902	5413	10315
4	5423	5180	10603	39	5548	5465	11013	74	4753	5307	10060
0 - 4	**27560**	**26249**	**53809**	**35 - 39**	**27679**	**27303**	**54982**	**70 - 74**	**24612**	**26595**	**51207**
5	5392	5178	10570	40	5563	5485	11048	75	4567	5247	9814
6	5374	5124	10498	41	5593	5496	11089	76	4398	5167	9565
7	5403	5174	10577	42	5625	5493	11118	77	4231	5163	9394
8	5403	5190	10593	43	5608	5544	11152	78	4086	5213	9299
9	5407	5228	10635	44	5652	5585	11237	79	3946	5159	9105
5 - 9	**26979**	**25894**	**52873**	**40 - 44**	**28041**	**27603**	**55644**	**75 - 79**	**21228**	**25949**	**47177**
10	5425	5244	10669	45	5717	5645	11362	80	3758	5186	8944
11	5482	5297	10779	46	5793	5619	11412	81	3468	4955	8423
12	5523	5348	10871	47	5812	5692	11504	82	3115	4705	7820
13	5592	5380	10972	48	5843	5697	11540	83	2846	4562	7408
14	5690	5508	11198	49	5853	5734	11587	84	2563	4321	6884
10 - 14	**27712**	**26777**	**54489**	**45 - 49**	**29018**	**28387**	**57405**	**80 - 84**	**15750**	**23729**	**39479**
15	5765	5578	11343	50	5873	5740	11613	85	2266	4067	6333
16	5843	5679	11522	51	5873	5730	11603	86	1954	3778	5732
17	5919	5795	11714	52	5878	5742	11620	87	1694	3417	5111
18	5948	5827	11775	53	5890	5795	11685	88	1424	3122	4546
19	6012	5845	11857	54	5866	5771	11637	89	1201	2750	3951
15 - 19	**29487**	**28724**	**58211**	**50 - 54**	**29380**	**28778**	**58158**	**85 - 89**	**8539**	**17134**	**25673**
20	6084	5916	12000	55	5824	5709	11533	90	993	2378	3371
21	6130	5988	12118	56	5779	5684	11463	91	803	2045	2848
22	6207	6061	12268	57	5705	5610	11315	92	618	1741	2359
23	6231	6113	12344	58	5709	5551	11260	93	466	1399	1865
24	6227	6120	12347	59	5602	5451	11053	94	360	1135	1495
20 - 24	**30879**	**30198**	**61077**	**55 - 59**	**28619**	**28005**	**56624**	**90 - 94**	**3240**	**8698**	**11938**
25	6128	6045	12173	60	5545	5441	10986	95	269	885	1154
26	5977	5941	11918	61	5513	5404	10917	96	200	701	901
27	5949	5870	11819	62	5521	5427	10948	97	139	520	659
28	5866	5821	11687	63	5550	5448	10998	98	91	363	454
29	5851	5824	11675	64	5486	5460	10946	99	48	214	262
25 - 29	**29771**	**29501**	**59272**	**60 - 64**	**27615**	**27180**	**54795**	**95 - 99**	**747**	**2683**	**3430**
30	5735	5698	11433	65	5395	5368	10763	100	33	134	167
31	5680	5632	11312	66	5224	5343	10567	101	17	72	89
32	5606	5550	11156	67	5170	5289	10459	102	5	34	39
33	5551	5514	11065	68	5103	5218	10321	103	3	17	20
34	5533	5498	11031	69	4991	5174	10165	104 +	6	7	13
30 - 34	**28105**	**27892**	**55997**	**65 - 69**	**25883**	**26392**	**52275**	**100 et +**	**64**	**264**	**328**
								Total	**470908**	**493935**	**964843**

		VALEURS ABSOLUES				EN POURCENTS DE LA POPULATION		
		HOMMES	FEMMES	TOTAL		HOMMES	FEMMES	TOTAL
GRANDS GROUPES D'AGES	0 - 19	111738	107644	219382	0 - 19	23.73	21.79	22.74
	20 - 59	231492	227667	459159	20 - 59	49.16	46.09	47.59
	60 et +	127678	158624	286302	60 et +	27.11	32.11	29.67
	20 - 39	116434	114894	231328	20 - 39	24.73	23.26	23.98
	40 - 59	115058	112773	227831	40 - 59	24.43	22.83	23.61
PERSONNES AGEES	70 et +	74180	105052	179232	70 et +	15.75	21.27	18.58
	80 et +	28340	52508	80848	80 et +	6.02	10.63	8.38
	90 et +	4051	11645	15696	90 et +	0.86	2.36	1.63

COEFF. DEMOGRAPHIQUES	**VIEILLISSEMENT:**	((60 et +)/(0-19))x100	114.27	147.36	130.50
	DEPENDANCE:	(((0-19)+(60 et +))/(20-59))x100	103.42	116.96	110.13
	VIEILLISSEMENT DES ACTIFS POTENTIELS:	((40-59)/(20-39))x100	98.82	98.15	98.49
	INTENSITE DU VIEILLISSEMENT:	((80 et +)/(60 et +))x100	22.20	33.10	28.24
AGE MOYEN			41.28	44.28	42.82

POPULATION PAR AGE ET SEXE P92
1/1/2050 T11B
REGION BRUXELLOISE

AGE	HOMMES	FEMMES	TOTAL	AGE	HOMMES	FEMMES	TOTAL	AGE	HOMMES	FEMMES	TOTAL
0	5707	5402	11109	35	5666	5569	11235	70	5215	5343	10558
1	5642	5356	10998	36	5648	5583	11231	71	5021	5295	10316
2	5591	5335	10926	37	5626	5528	11154	72	4906	5208	10114
3	5568	5337	10905	38	5608	5550	11158	73	4780	5111	9891
4	5518	5301	10819	39	5603	5545	11148	74	4589	5022	9611
0 - 4	**28026**	**26731**	**54757**	**35 - 39**	**28151**	**27775**	**55926**	**70 - 74**	**24511**	**25979**	**50490**
5	5495	5260	10755	40	5618	5538	11156	75	4496	5010	9506
6	5489	5277	10766	41	5649	5518	11167	76	4399	4996	9395
7	5512	5277	10789	42	5647	5543	11190	77	4246	5004	9250
8	5470	5304	10774	43	5660	5553	11213	78	4084	4987	9071
9	5529	5316	10845	44	5670	5569	11239	79	3832	4825	8657
5 - 9	**27495**	**26434**	**53929**	**40 - 44**	**28244**	**27721**	**55965**	**75 - 79**	**21057**	**24822**	**45879**
10	5505	5354	10859	45	5702	5583	11285	80	3572	4710	8282
11	5568	5371	10939	46	5720	5613	11333	81	3326	4562	7888
12	5643	5444	11087	47	5779	5640	11419	82	3089	4477	7566
13	5700	5496	11196	48	5752	5659	11411	83	2854	4432	7286
14	5747	5569	11316	49	5797	5685	11482	84	2641	4263	6904
10 - 14	**28163**	**27234**	**55397**	**45 - 49**	**28750**	**28180**	**56930**	**80 - 84**	**15482**	**22444**	**37926**
15	5819	5649	11468	50	5813	5720	11533	85	2409	4167	6576
16	5907	5717	11624	51	5865	5693	11558	86	2119	3839	5958
17	5971	5826	11797	52	5881	5728	11609	87	1795	3523	5318
18	6010	5823	11833	53	5943	5759	11702	88	1571	3274	4845
19	6077	5897	11974	54	5957	5808	11765	89	1349	2938	4287
15 - 19	**29784**	**28912**	**58696**	**50 - 54**	**29459**	**28708**	**58167**	**85 - 89**	**9243**	**17741**	**26984**
20	6147	5955	12102	55	5969	5812	11781	90	1141	2602	3743
21	6207	6022	12229	56	5959	5794	11753	91	901	2241	3142
22	6268	6126	12394	57	5948	5800	11748	92	723	1874	2597
23	6284	6178	12462	58	5956	5834	11790	93	561	1561	2122
24	6296	6240	12536	59	5908	5803	11711	94	424	1237	1661
20 - 24	**31202**	**30521**	**61723**	**55 - 59**	**29740**	**29043**	**58783**	**90 - 94**	**3750**	**9515**	**13265**
25	6199	6114	12313	60	5828	5734	11562	95	317	988	1305
26	6079	6006	12085	61	5772	5687	11459	96	238	757	995
27	6025	5949	11974	62	5687	5613	11300	97	157	566	723
28	5993	5912	11905	63	5675	5547	11222	98	104	387	491
29	5972	5888	11860	64	5561	5440	11001	99	63	257	320
25 - 29	**30268**	**29869**	**60137**	**60 - 64**	**28523**	**28021**	**56544**	**95 - 99**	**879**	**2955**	**3834**
30	5855	5841	11696	65	5464	5436	10900	100	41	160	201
31	5788	5761	11549	66	5392	5388	10780	101	22	89	111
32	5758	5720	11478	67	5399	5426	10825	102	11	47	58
33	5716	5634	11350	68	5387	5440	10827	103	5	22	27
34	5663	5634	11297	69	5291	5464	10755	104 +	3	12	15
30 - 34	**28780**	**28590**	**57370**	**65 - 69**	**26933**	**27154**	**54087**	**100 et +**	**82**	**330**	**412**
								Total	**478522**	**498679**	**977201**

		VALEURS ABSOLUES				EN POURCENTS DE LA POPULATION		
		HOMMES	FEMMES	TOTAL		HOMMES	FEMMES	TOTAL
GRANDS GROUPES D'AGES	0 - 19	113468	109311	222779	0 - 19	23.71	21.92	22.80
	20 - 59	234594	230407	465001	20 - 59	49.02	46.20	47.58
	60 et +	130460	158961	289421	60 et +	27.26	31.88	29.62
	20 - 39	118401	116755	235156	20 - 39	24.74	23.41	24.06
	40 - 59	116193	113652	229845	40 - 59	24.28	22.79	23.52
PERSONNES AGEES	70 et +	75004	103786	178790	70 et +	15.67	20.81	18.30
	80 et +	29436	52985	82421	80 et +	6.15	10.63	8.43
	90 et +	4711	12800	17511	90 et +	0.98	2.57	1.79
COEFF. DEMOGRAPHIQUES	**VIEILLISSEMENT:**	((60 et +)/(0-19))x100				114.98	145.42	129.91
	DEPENDANCE:	(((0-19)+(60 et +))/(20-59))x100				103.98	116.43	110.15
	VIEILLISSEMENT DES ACTIFS POTENTIELS:	((40-59)/(20-39))x100				98.14	97.34	97.74
	INTENSITE DU VIEILLISSEMENT:	((80 et +)/(60 et +))x100				22.56	33.33	28.48
AGE MOYEN						41.34	44.16	42.78

POPULATION PAR AGE ET SEXE P92
1/1/1992 T11V
REGION FLAMANDE

AGE	HOMMES	FEMMES	TOTAL	AGE	HOMMES	FEMMES	TOTAL	AGE	HOMMES	FEMMES	TOTAL
0	36181	34285	70466	35	45811	44084	89895	70	23894	29280	53174
1	35810	34104	69914	36	45358	43686	89044	71	22972	28747	51719
2	34805	33176	67981	37	44501	42543	87044	72	17226	21820	39046
3	34453	32820	67273	38	43499	41234	84733	73	11182	15128	26310
4	34225	32355	66580	39	43635	41009	84644	74	10587	14847	25434
0 - 4	**175474**	**166740**	**342214**	**35 - 39**	**222804**	**212556**	**435360**	**70 - 74**	**85861**	**109822**	**195683**
5	34302	32340	66642	40	41621	39447	81068	75	11724	16533	28257
6	33369	31894	65263	41	41192	39488	80680	76	13482	19356	32838
7	34193	32563	66756	42	41589	39308	80897	77	14310	21805	36115
8	35109	33772	68881	43	41437	39749	81186	78	13237	21191	34428
9	36100	34194	70294	44	41168	39389	80557	79	12059	20011	32070
5 - 9	**173073**	**164763**	**337836**	**40 - 44**	**207007**	**197381**	**404388**	**75 - 79**	**64812**	**98896**	**163708**
10	37411	35140	72551	45	42212	39833	82045	80	10319	18016	28335
11	37132	35487	72619	46	37536	36107	73643	81	9382	17124	26506
12	37638	35319	72957	47	37254	35926	73180	82	8207	15641	23848
13	36669	35156	71825	48	35846	34477	70323	83	6982	14453	21435
14	36049	34738	70787	49	31368	30221	61589	84	6199	12809	19008
10 - 14	**184899**	**175840**	**360739**	**45 - 49**	**184216**	**176564**	**360780**	**80 - 84**	**41089**	**78043**	**119132**
15	35466	33692	69158	50	28364	27811	56175	85	5012	11246	16258
16	34636	32826	67462	51	31348	30949	62297	86	4049	9850	13899
17	36040	34510	70550	52	34110	34396	68506	87	3364	8453	11817
18	37688	35875	73563	53	35203	35153	70356	88	2674	6810	9484
19	39420	37755	77175	54	34129	33901	68030	89	2062	5599	7661
15 - 19	**183250**	**174658**	**357908**	**50 - 54**	**163154**	**162210**	**325364**	**85 - 89**	**17161**	**41958**	**59119**
20	41147	39891	81038	55	33126	33352	66478	90	1645	4562	6207
21	42333	40701	83034	56	33015	33381	66396	91	1146	3355	4501
22	42550	40752	83302	57	33124	34149	67273	92	883	2613	3496
23	42936	41188	84124	58	33429	34027	67456	93	629	1863	2492
24	44673	42014	86687	59	34078	35482	69560	94	459	1342	1801
20 - 24	**213639**	**204546**	**418185**	**55 - 59**	**166772**	**170391**	**337163**	**90 - 94**	**4762**	**13735**	**18497**
25	45874	43931	89805	60	33950	35479	69429	95	318	920	1238
26	47655	45008	92663	61	33417	35495	68912	96	203	637	840
27	49604	47382	96986	62	30904	33249	64153	97	107	417	524
28	49282	46959	96241	63	30068	32638	62706	98	82	257	339
29	48824	46310	95134	64	28969	31489	60458	99	41	153	194
25 - 29	**241239**	**229590**	**470829**	**60 - 64**	**157308**	**168350**	**325658**	**95 - 99**	**751**	**2384**	**3135**
30	48563	46521	95084	65	28376	32119	60495	100	26	92	118
31	47777	45677	93454	66	28339	31766	60105	101	16	47	63
32	48414	46395	94809	67	27314	31177	58491	102	11	30	41
33	47748	45171	92919	68	26583	31128	57711	103	2	25	27
34	47097	44545	91642	69	24683	29486	54169	104 +	6	25	31
30 - 34	**239599**	**228309**	**467908**	**65 - 69**	**135295**	**155676**	**290971**	**100 et +**	**61**	**219**	**280**
								Total	**2862226**	**2932631**	**5794857**

		VALEURS ABSOLUES				EN POURCENTS DE LA POPULATION		
		HOMMES	FEMMES	TOTAL		HOMMES	FEMMES	TOTAL
GRANDS GROUPES D'AGES	0 - 19	716696	682001	1398697	0 - 19	25.04	23.26	24.14
	20 - 59	1638430	1581547	3219977	20 - 59	57.24	53.93	55.57
	60 et +	507100	669083	1176183	60 et +	17.72	22.82	20.30
	20 - 39	917281	875001	1792282	20 - 39	32.05	29.84	30.93
	40 - 59	721149	706546	1427695	40 - 59	25.20	24.09	24.64
PERSONNES AGEES	70 et +	214497	345057	559554	70 et +	7.49	11.77	9.66
	80 et +	63824	136339	200163	80 et +	2.23	4.65	3.45
	90 et +	5574	16338	21912	90 et +	0.19	0.56	0.38

COEFF. DEMOGRAPHIQUES	**VIEILLISSEMENT:**	((60 et +)/(0-19))x100		70.76	98.11	84.09
	DEPENDANCE:	(((0-19)+(60 et +))/(20-59))x100		74.69	85.43	79.97
	VIEILLISSEMENT DES ACTIFS POTENTIELS:	((40-59)/(20-39))x100		78.62	80.75	79.66
	INTENSITE DU VIEILLISSEMENT:	((80 et +)/(60 et +))x100		12.59	20.38	17.02
AGE MOYEN				36.57	39.23	37.91

POPULATION PAR AGE ET SEXE P92
1/1/1993 T11V
REGION FLAMANDE

AGE	HOMMES	FEMMES	TOTAL	AGE	HOMMES	FEMMES	TOTAL	AGE	HOMMES	FEMMES	TOTAL
0	36920	34941	71861	35	47047	44562	91609	70	23914	29105	53019
1	36311	34414	70725	36	45772	44098	89870	71	23056	28835	51891
2	35962	34232	70194	37	45326	43713	89039	72	22077	28253	50330
3	34964	33301	68265	38	44469	42578	87047	73	16494	21411	37905
4	34545	32884	67429	39	43489	41261	84750	74	10661	14804	25465
0 - 4	**178702**	**169772**	**348474**	**35 - 39**	**226103**	**216212**	**442315**	**70 - 74**	**96202**	**122408**	**218610**
5	34319	32435	66754	40	43585	40996	84581	75	10019	14476	24495
6	34403	32419	66822	41	41592	39467	81059	76	11021	16047	27068
7	33468	31960	65428	42	41143	39476	80619	77	12582	18703	31285
8	34286	32625	66911	43	41533	39293	80826	78	13261	20969	34230
9	35212	33834	69046	44	41383	39750	81133	79	12175	20254	32429
5 - 9	**171688**	**163273**	**334961**	**40 - 44**	**209236**	**198982**	**408218**	**75 - 79**	**59058**	**90449**	**149507**
10	36186	34279	70465	45	41106	39380	80486	80	11007	19008	30015
11	37514	35229	72743	46	42134	39817	81951	81	9344	17000	26344
12	37234	35587	72821	47	37471	36101	73572	82	8408	16030	24438
13	37750	35415	73165	48	37152	35899	73051	83	7286	14521	21807
14	36793	35255	72048	49	35756	34460	70216	84	6134	13275	19409
10 - 14	**185477**	**175765**	**361242**	**45 - 49**	**193619**	**185657**	**379276**	**80 - 84**	**42179**	**79834**	**122013**
15	36157	34829	70986	50	31283	30211	61494	85	5386	11633	17019
16	35560	33778	69338	51	28298	27795	56093	86	4302	10103	14405
17	34726	32916	67642	52	31243	30915	62158	87	3429	8729	12158
18	36116	34547	70663	53	33988	34370	68358	88	2817	7396	10213
19	37734	35873	73607	54	35056	35107	70163	89	2206	5870	8076
15 - 19	**180293**	**171943**	**352236**	**50 - 54**	**159868**	**158398**	**318266**	**85 - 89**	**18140**	**43731**	**61871**
20	39400	37683	77083	55	33961	33852	67813	90	1681	4745	6426
21	41101	39785	80886	56	32940	33279	66219	91	1311	3810	5121
22	42266	40562	82828	57	32797	33309	66106	92	900	2757	3657
23	42455	40598	83053	58	32878	34057	66935	93	689	2112	2801
24	42780	41023	83803	59	33143	33929	67072	94	478	1474	1952
20 - 24	**208002**	**199651**	**407653**	**55 - 59**	**165719**	**168426**	**334145**	**90 - 94**	**5059**	**14898**	**19957**
25	44555	41956	86511	60	33739	35343	69082	95	331	1004	1335
26	45714	43839	89553	61	33569	35329	68898	96	206	633	839
27	47500	44934	92434	62	32988	35322	68310	97	129	412	541
28	49437	47306	96743	63	30478	33072	63550	98	64	255	319
29	49139	46906	96045	64	29602	32427	62029	99	51	141	192
25 - 29	**236345**	**224941**	**461286**	**60 - 64**	**160376**	**171493**	**331869**	**95 - 99**	**781**	**2445**	**3226**
30	48751	46331	95082	65	28434	31260	59694	100	28	81	109
31	48526	46546	95072	66	27810	31861	59671	101	11	42	53
32	47703	45690	93393	67	27711	31476	59187	102	6	20	26
33	48387	46408	94795	68	26647	30870	57517	103	4	18	22
34	47688	45189	92877	69	25855	30768	56623	104 +	1	17	18
30 - 34	**241055**	**230164**	**471219**	**65 - 69**	**136457**	**156235**	**292692**	**100 et +**	**50**	**178**	**228**
								Total	**2874409**	**2944855**	**5819264**

		VALEURS ABSOLUES				EN POURCENTS DE LA POPULATION		
		HOMMES	FEMMES	TOTAL		HOMMES	FEMMES	TOTAL
GRANDS GROUPES D'AGES	0 - 19	716160	680753	1396913	0 - 19	24.92	23.12	24.00
	20 - 59	1639947	1582431	3222378	20 - 59	57.05	53.74	55.37
	60 et +	518302	681671	1199973	60 et +	18.03	23.15	20.62
	20 - 39	911505	870968	1782473	20 - 39	31.71	29.58	30.63
	40 - 59	728442	711463	1439905	40 - 59	25.34	24.16	24.74
PERSONNES AGEES	70 et +	221469	353943	575412	70 et +	7.70	12.02	9.89
	80 et +	66209	141086	207295	80 et +	2.30	4.79	3.56
	90 et +	5890	17521	23411	90 et +	0.20	0.59	0.40

COEFF. DEMOGRAPHIQUES	**VIEILLISSEMENT:**	((60 et +)/(0-19))x100	72.37	100.13	85.90
	DEPENDANCE:	(((0-19)+(60 et +))/(20-59))x100	75.27	86.10	80.59
	VIEILLISSEMENT DES ACTIFS POTENTIELS:	((40-59)/(20-39))x100	79.92	81.69	80.78
	INTENSITE DU VIEILLISSEMENT:	((80 et +)/(60 et +))x100	12.77	20.70	17.27
AGE MOYEN			36.74	39.41	38.09

POPULATION PAR AGE ET SEXE
1/1/1994
REGION FLAMANDE

P92
T11V

AGE	HOMMES	FEMMES	TOTAL	AGE	HOMMES	FEMMES	TOTAL	AGE	HOMMES	FEMMES	TOTAL
0	37278	35271	72549	35	47619	45200	92819	70	25056	30373	55429
1	37032	35044	72076	36	46995	44582	91577	71	23089	28678	51767
2	36456	34551	71007	37	45731	44111	89842	72	22171	28352	50523
3	36119	34353	70472	38	45294	43727	89021	73	21145	27715	48860
4	35048	33371	68419	39	44440	42591	87031	74	15710	20950	36660
0 - 4	**181933**	**172590**	**354523**	**35 - 39**	**230079**	**220211**	**450290**	**70 - 74**	**107171**	**136068**	**243239**
5	34644	32964	67608	40	43449	41245	84694	75	10097	14444	24541
6	34408	32516	66924	41	43529	40993	84522	76	9429	14070	23499
7	34496	32497	66993	42	41545	39452	80997	77	10301	15520	25821
8	33554	32032	65586	43	41081	39469	80550	78	11665	18001	29666
9	34390	32705	67095	44	41472	39289	80761	79	12212	20062	32274
5 - 9	**171492**	**162714**	**334206**	**40 - 44**	**211076**	**200448**	**411524**	**75 - 79**	**53704**	**82097**	**135801**
10	35303	33909	69212	45	41317	39742	81059	80	11132	19267	30399
11	36287	34369	70656	46	41028	39363	80391	81	9972	17951	27923
12	37624	35319	72943	47	42034	39789	81823	82	8383	15929	24312
13	37348	35678	73026	48	37369	36071	73440	83	7471	14895	22366
14	37854	35501	73355	49	37056	35875	72931	84	6410	13359	19769
10 - 14	**184416**	**174776**	**359192**	**45 - 49**	**198804**	**190840**	**389644**	**80 - 84**	**43368**	**81401**	**124769**
15	36892	35340	72232	50	35640	34433	70073	85	5336	12077	17413
16	36253	34917	71170	51	31198	30187	61385	86	4628	10465	15093
17	35640	33863	69503	52	28213	27772	55985	87	3650	8966	12616
18	34799	32945	67744	53	31151	30890	62041	88	2879	7650	10529
19	36181	34547	70728	54	33850	34331	68181	89	2332	6383	8715
15 - 19	**179765**	**171612**	**351377**	**50 - 54**	**160052**	**157613**	**317665**	**85 - 89**	**18825**	**45541**	**64366**
20	37723	35820	73543	55	34868	35059	69927	90	1789	4987	6776
21	39355	37596	76951	56	33764	33789	67553	91	1347	3961	5308
22	41037	39655	80692	57	32727	33203	65930	92	1029	3129	4158
23	42170	40419	82589	58	32559	33227	65786	93	701	2230	2931
24	42311	40454	82765	59	32610	33958	66568	94	530	1674	2204
20 - 24	**202596**	**193944**	**396540**	**55 - 59**	**166528**	**169236**	**335764**	**90 - 94**	**5396**	**15981**	**21377**
25	42665	40966	83631	60	32816	33796	66612	95	346	1106	1452
26	44407	41852	86259	61	33372	35179	68551	96	214	697	911
27	45564	43753	89317	62	33136	35160	68296	97	130	415	545
28	47344	44879	92223	63	32537	35134	67671	98	82	255	337
29	49281	47248	96529	64	30018	32862	62880	99	41	143	184
25 - 29	**229261**	**218698**	**447959**	**60 - 64**	**161879**	**172131**	**334010**	**95 - 99**	**813**	**2616**	**3429**
30	49079	46907	95986	65	29065	32199	61264	100	37	77	114
31	48692	46325	95017	66	27879	31020	58899	101	13	39	52
32	48456	46549	95005	67	27209	31589	58798	102	5	25	30
33	47653	45688	93341	68	27052	31158	58210	103	1	12	13
34	48335	46417	94752	69	25920	30525	56445	104 +	1	6	7
30 - 34	**242215**	**231886**	**474101**	**65 - 69**	**137125**	**156491**	**293616**	**100 et +**	**57**	**159**	**216**
								Total	**2886555**	**2957053**	**5843608**

		VALEURS ABSOLUES				EN POURCENTS DE LA POPULATION		
		HOMMES	FEMMES	TOTAL		HOMMES	FEMMES	TOTAL
GRANDS GROUPES D'AGES	0 - 19	717606	681692	1399298	0 - 19	24.86	23.05	23.95
	20 - 59	1640611	1582876	3223487	20 - 59	56.84	53.53	55.16
	60 et +	528338	692485	1220823	60 et +	18.30	23.42	20.89
	20 - 39	904151	864739	1768890	20 - 39	31.32	29.24	30.27
	40 - 59	736460	718137	1454597	40 - 59	25.51	24.29	24.89
PERSONNES AGEES	70 et +	229334	363863	593197	70 et +	7.94	12.30	10.15
	80 et +	68459	145698	214157	80 et +	2.37	4.93	3.66
	90 et +	6266	18756	25022	90 et +	0.22	0.63	0.43

COEFF. DEMOGRAPHIQUES	**VIEILLISSEMENT:**	((60 et +)/(0-19))x100	73.63	101.58	87.25
	DEPENDANCE:	(((0-19)+(60 et +))/(20-59))x100	75.94	86.82	81.28
	VIEILLISSEMENT DES ACTIFS POTENTIELS:	((40-59)/(20-39))x100	81.45	83.05	82.23
	INTENSITE DU VIEILLISSEMENT:	((80 et +)/(60 et +))x100	12.96	21.04	17.54
AGE MOYEN			36.91	39.59	38.27

POPULATION PAR AGE ET SEXE P92
1/1/1995 T11V
REGION FLAMANDE

AGE	HOMMES	FEMMES	TOTAL	AGE	HOMMES	FEMMES	TOTAL	AGE	HOMMES	FEMMES	TOTAL
0	37399	35381	72780	35	48274	46404	94678	70	25138	30143	55281
1	37387	35366	72753	36	47556	45209	92765	71	24203	29929	54132
2	37149	35163	72312	37	46962	44593	91555	72	22218	28213	50431
3	36612	34667	71279	38	45684	44127	89811	73	21247	27825	49072
4	36200	34414	70614	39	45235	43739	88974	74	20154	27114	47268
0 - 4	**184747**	**174991**	**359738**	**35 - 39**	**233711**	**224072**	**457783**	**70 - 74**	**112960**	**143224**	**256184**
5	35128	33433	68561	40	44382	42567	86949	75	14883	20434	35317
6	34727	33042	67769	41	43405	41248	84653	76	9502	14048	23550
7	34500	32588	67088	42	43475	40973	84448	77	8817	13622	22439
8	34576	32571	67147	43	41489	39444	80933	78	9561	14952	24513
9	33650	32109	65759	44	41024	39467	80491	79	10754	17246	28000
5 - 9	**172581**	**163743**	**336324**	**40 - 44**	**213775**	**203699**	**417474**	**75 - 79**	**53517**	**80302**	**133819**
10	34489	32788	67277	45	41407	39276	80683	80	11166	19093	30259
11	35409	33999	69408	46	41239	39722	80961	81	10097	18207	28304
12	36396	34467	70863	47	40933	39343	80276	82	8955	16842	25797
13	37734	35411	73145	48	41906	39745	81651	83	7452	14820	22272
14	37461	35780	73241	49	37268	36045	73313	84	6576	13723	20299
10 - 14	**181489**	**172445**	**353934**	**45 - 49**	**202753**	**194131**	**396884**	**80 - 84**	**44246**	**82685**	**126931**
15	37954	35582	73536	50	36949	35847	72796	85	5578	12171	17749
16	36987	35424	72411	51	35542	34404	69946	86	4590	10879	15469
17	36338	34990	71328	52	31098	30151	61249	87	3926	9304	13230
18	35717	33897	69614	53	28141	27768	55909	88	3065	7867	10932
19	34852	32943	67795	54	31031	30858	61889	89	2389	6617	9006
15 - 19	**181848**	**172836**	**354684**	**50 - 54**	**162761**	**159028**	**321789**	**85 - 89**	**19548**	**46838**	**66386**
20	36179	34511	70690	55	33691	34284	67975	90	1903	5428	7331
21	37694	35753	73447	56	34664	34984	69648	91	1437	4171	5608
22	39298	37477	76775	57	33552	33710	67262	92	1061	3259	4320
23	40945	39514	80459	58	32482	33123	65605	93	807	2536	3343
24	42031	40267	82298	59	32290	33134	65424	94	540	1771	2311
20 - 24	**196147**	**187522**	**383669**	**55 - 59**	**166679**	**169235**	**335914**	**90 - 94**	**5748**	**17165**	**22913**
25	42208	40383	82591	60	32303	33828	66131	95	382	1264	1646
26	42552	40875	83427	61	32464	33649	66113	96	228	768	996
27	44281	41775	86056	62	32956	35008	67964	97	133	458	591
28	45425	43677	89102	63	32691	34975	67666	98	82	256	338
29	47210	44837	92047	64	32044	34919	66963	99	60	147	207
25 - 29	**221676**	**211547**	**433223**	**60 - 64**	**162458**	**172379**	**334837**	**95 - 99**	**885**	**2893**	**3778**
30	49209	47247	96456	65	29492	32632	62124	100	31	75	106
31	49026	46894	95920	66	28504	31955	60459	101	26	40	66
32	48597	46313	94910	67	27288	30757	58045	102	5	21	26
33	48411	46560	94971	68	26571	31284	57855	103	1	16	17
34	47586	45694	93280	69	26336	30819	57155	104 +	1	6	7
30 - 34	**242829**	**232708**	**475537**	**65 - 69**	**138191**	**157447**	**295638**	**100 et +**	**64**	**158**	**222**
								Total	**2898613**	**2969048**	**5867661**

		VALEURS ABSOLUES				EN POURCENTS DE LA POPULATION		
		HOMMES	FEMMES	TOTAL		HOMMES	FEMMES	TOTAL
GRANDS GROUPES D'AGES	0 - 19	720665	684015	1404680	0 - 19	24.86	23.04	23.94
	20 - 59	1640331	1581942	3222273	20 - 59	56.59	53.28	54.92
	60 et +	537617	703091	1240708	60 et +	18.55	23.68	21.14
	20 - 39	894363	855849	1750212	20 - 39	30.85	28.83	29.83
	40 - 59	745968	726093	1472061	40 - 59	25.74	24.46	25.09
PERSONNES AGEES	70 et +	236968	373265	610233	70 et +	8.18	12.57	10.40
	80 et +	70491	149739	220230	80 et +	2.43	5.04	3.75
	90 et +	6697	20216	26913	90 et +	0.23	0.68	0.46
COEFF. DEMOGRAPHIQUES	**VIEILLISSEMENT:** ((60 et +)/(0-19))x100					74.60	102.79	88.33
	DEPENDANCE: (((0-19)+(60 et +))/(20-59))x100					76.71	87.68	82.10
	VIEILLISSEMENT DES ACTIFS POTENTIELS: ((40-59)/(20-39))x100					83.41	84.84	84.11
	INTENSITE DU VIEILLISSEMENT: ((80 et +)/(60 et +))x100					13.11	21.30	17.75
AGE MOYEN						37.08	39.76	38.44

POPULATION PAR AGE ET SEXE P92
1/1/1996 T11V
REGION FLAMANDE

AGE	HOMMES	FEMMES	TOTAL	AGE	HOMMES	FEMMES	TOTAL	AGE	HOMMES	FEMMES	TOTAL
0	37387	35377	72764	35	47514	45665	93179	70	25557	30439	55996
1	37510	35473	72983	36	48218	46383	94601	71	24300	29722	54022
2	37501	35466	72967	37	47497	45214	92711	72	23299	29436	52735
3	37270	35243	72513	38	46900	44605	91505	73	21307	27692	48999
4	36695	34724	71419	39	45641	44122	89763	74	20265	27239	47504
0 - 4	**186363**	**176283**	**362646**	**35 - 39**	**235770**	**225989**	**461759**	**70 - 74**	**114728**	**144528**	**259256**
5	36278	34492	70770	40	45164	43712	88876	75	19104	26448	45552
6	35208	33504	68712	41	44321	42550	86871	76	14016	19861	33877
7	34826	33119	67945	42	43355	41226	84581	77	8893	13610	22503
8	34577	32658	67235	43	43414	40954	84368	78	8191	13135	21326
9	34659	32657	67316	44	41431	39445	80876	79	8824	14348	23172
5 - 9	**175548**	**166430**	**341978**	**40 - 44**	**217685**	**207887**	**425572**	**75 - 79**	**59028**	**87402**	**146430**
10	33754	32198	65952	45	40964	39467	80431	80	9843	16432	26275
11	34583	32884	67467	46	41320	39250	80570	81	10137	18063	28200
12	35520	34096	69616	47	41147	39695	80842	82	9078	17103	26181
13	36511	34564	71075	48	40807	39289	80096	83	7969	15688	23657
14	37849	35502	73351	49	41792	39717	81509	84	6567	13675	20242
10 - 14	**178217**	**169244**	**347461**	**45 - 49**	**206030**	**197418**	**403448**	**80 - 84**	**43594**	**80961**	**124555**
15	37558	35852	73410	50	37152	36020	73172	85	5729	12517	18246
16	38029	35669	73698	51	36840	35815	72655	86	4801	10971	15772
17	37076	35506	72582	52	35417	34355	69772	87	3900	9689	13589
18	36404	35018	71422	53	30997	30128	61125	88	3298	8182	11480
19	35764	33900	69664	54	28050	27756	55806	89	2543	6811	9354
15 - 19	**184831**	**175945**	**360776**	**50 - 54**	**168456**	**164074**	**332530**	**85 - 89**	**20271**	**48170**	**68441**
20	34857	32921	67778	55	30892	30832	61724	90	1954	5632	7586
21	36149	34443	70592	56	33508	34221	67729	91	1528	4541	6069
22	37647	35653	73300	57	34439	34902	69341	92	1133	3432	4565
23	39234	37372	76606	58	33312	33623	66935	93	826	2640	3466
24	40820	39381	80201	59	32219	33028	65247	94	620	2012	2632
20 - 24	**188707**	**179770**	**368477**	**55 - 59**	**164370**	**166606**	**330976**	**90 - 94**	**6061**	**18257**	**24318**
25	41941	40203	82144	60	31989	33008	64997	95	390	1341	1731
26	42088	40286	82374	61	31967	33683	65650	96	249	886	1135
27	42445	40803	83248	62	32068	33495	65563	97	141	510	651
28	44155	41725	85880	63	32530	34818	67348	98	81	290	371
29	45303	43622	88925	64	32212	34755	66967	99	53	147	200
25 - 29	**215932**	**206639**	**422571**	**60 - 64**	**160766**	**169759**	**330525**	**95 - 99**	**914**	**3174**	**4088**
30	47150	44836	91986	65	31474	34676	66150	100	47	84	131
31	49146	47235	96381	66	28938	32379	61317	101	14	40	54
32	48945	46878	95823	67	27915	31684	59599	102	10	26	36
33	48540	46305	94845	68	26659	30468	57127	103	2	14	16
34	48350	46559	94909	69	25877	30962	56839	104 +	0	6	6
30 - 34	**242131**	**231813**	**473944**	**65 - 69**	**140863**	**160169**	**301032**	**100 et +**	**73**	**170**	**243**
								Total	**2910338**	**2980688**	**5891026**

		VALEURS ABSOLUES				EN POURCENTS DE LA POPULATION		
		HOMMES	FEMMES	TOTAL		HOMMES	FEMMES	TOTAL
GRANDS GROUPES D'AGES	0 - 19	724959	687902	1412861	0 - 19	24.91	23.08	23.98
	20 - 59	1639081	1580196	3219277	20 - 59	56.32	53.01	54.65
	60 et +	546298	712590	1258888	60 et +	18.77	23.91	21.37
	20 - 39	882540	844211	1726751	20 - 39	30.32	28.32	29.31
	40 - 59	756541	735985	1492526	40 - 59	25.99	24.69	25.34
PERSONNES AGEES	70 et +	244669	382662	627331	70 et +	8.41	12.84	10.65
	80 et +	70913	150732	221645	80 et +	2.44	5.06	3.76
	90 et +	7048	21601	28649	90 et +	0.24	0.72	0.49

COEFF. DEMOGRAPHIQUES	**VIEILLISSEMENT:**	((60 et +)/(0-19))x100	75.36	103.59	89.10
	DEPENDANCE:	(((0-19)+(60 et +))/(20-59))x100	77.56	88.63	82.99
	VIEILLISSEMENT DES ACTIFS POTENTIELS:	((40-59)/(20-39))x100	85.72	87.18	86.44
	INTENSITE DU VIEILLISSEMENT:	((80 et +)/(60 et +))x100	12.98	21.15	17.61
AGE MOYEN			37.25	39.93	38.61

POPULATION PAR AGE ET SEXE P92
1/1/1997 T11V
REGION FLAMANDE

AGE	HOMMES	FEMMES	TOTAL	AGE	HOMMES	FEMMES	TOTAL	AGE	HOMMES	FEMMES	TOTAL
0	37218	35211	72429	35	48287	46545	94832	70	25119	30589	55708
1	37488	35476	72964	36	47449	45661	93110	71	24716	30014	54730
2	37619	35576	73195	37	48173	46379	94552	72	23409	29256	52665
3	37617	35552	73169	38	47431	45213	92644	73	22352	28904	51256
4	37305	35279	72584	39	46839	44600	91439	74	20334	27116	47450
0 - 4	**187247**	**177094**	**364341**	**35 - 39**	**238179**	**228398**	**466577**	**70 - 74**	**115930**	**145879**	**261809**
5	36774	34787	71561	40	45568	44082	89650	75	19220	26592	45812
6	36361	34549	70910	41	45111	43680	88791	76	18000	25718	43718
7	35295	33570	68865	42	44246	42525	86771	77	13117	19246	32363
8	34908	33196	68104	43	43287	41205	84492	78	8271	13142	21413
9	34675	32730	67405	44	43343	40946	84289	79	7563	12622	20185
5 - 9	**178013**	**168832**	**346845**	**40 - 44**	**221555**	**212438**	**433993**	**75 - 79**	**66171**	**97320**	**163491**
10	34749	32743	67492	45	41368	39442	80810	80	8091	13694	21785
11	33859	32285	66144	46	40887	39441	80328	81	8948	15570	24518
12	34693	32986	67679	47	41220	39227	80447	82	9124	16986	26110
13	35640	34188	69828	48	41022	39636	80658	83	8088	15946	24034
14	36627	34657	71284	49	40683	39252	79935	84	7031	14494	21525
10 - 14	**175568**	**166859**	**342427**	**45 - 49**	**205180**	**196998**	**402178**	**80 - 84**	**41282**	**76690**	**117972**
15	37943	35572	73515	50	41647	39671	81318	85	5733	12491	18224
16	37644	35926	73570	51	37051	35983	73034	86	4933	11301	16234
17	38102	35742	73844	52	36712	35768	72480	87	4084	9786	13870
18	37144	35530	72674	53	35301	34332	69633	88	3275	8530	11805
19	36448	35014	71462	54	30889	30109	60998	89	2747	7098	9845
15 - 19	**187281**	**177784**	**365065**	**50 - 54**	**181600**	**175863**	**357463**	**85 - 89**	**20772**	**49206**	**69978**
20	35754	33864	69618	55	27930	27735	55665	90	2079	5809	7888
21	34848	32859	67707	56	30727	30780	61507	91	1573	4724	6297
22	36117	34358	70475	57	33300	34144	67444	92	1207	3748	4955
23	37584	35546	73130	58	34194	34809	69003	93	885	2784	3669
24	39131	37238	76369	59	33049	33536	66585	94	639	2106	2745
20 - 24	**183434**	**173865**	**357299**	**55 - 59**	**159200**	**161004**	**320204**	**90 - 94**	**6383**	**19171**	**25554**
25	40736	39327	80063	60	31918	32907	64825	95	443	1520	1963
26	41835	40097	81932	61	31666	32870	64536	96	255	940	1195
27	41967	40226	82193	62	31582	33537	65119	97	158	593	751
28	42345	40743	83088	63	31662	33324	64986	98	90	320	410
29	44045	41695	85740	64	32062	34602	66664	99	54	167	221
25 - 29	**210928**	**202088**	**413016**	**60 - 64**	**158890**	**167240**	**326130**	**95 - 99**	**1000**	**3540**	**4540**
30	45258	43616	88874	65	31643	34512	66155	100	42	81	123
31	47101	44829	91930	66	30882	34406	65288	101	30	44	74
32	49059	47222	96281	67	28351	32113	60464	102	6	24	30
33	48898	46865	95763	68	27277	31389	58666	103	3	9	12
34	48468	46290	94758	69	25967	30154	56121	104 +	1	6	7
30 - 34	**238784**	**228822**	**467606**	**65 - 69**	**144120**	**162574**	**306694**	**100 et +**	**82**	**164**	**246**
								Total	**2921599**	**2991829**	**5913428**

		VALEURS ABSOLUES				EN POURCENTS DE LA POPULATION		
		HOMMES	FEMMES	TOTAL		HOMMES	FEMMES	TOTAL
GRANDS GROUPES D'AGES	0 - 19	728109	690569	1418678	0 - 19	24.92	23.08	23.99
	20 - 59	1638860	1579476	3218336	20 - 59	56.09	52.79	54.42
	60 et +	554630	721784	1276414	60 et +	18.98	24.13	21.59
	20 - 39	871325	833173	1704498	20 - 39	29.82	27.85	28.82
	40 - 59	767535	746303	1513838	40 - 59	26.27	24.94	25.60
PERSONNES AGEES	70 et +	251620	391970	643590	70 et +	8.61	13.10	10.88
	80 et +	69519	148771	218290	80 et +	2.38	4.97	3.69
	90 et +	7465	22875	30340	90 et +	0.26	0.76	0.51

COEFF. DEMOGRAPHIQUES	**VIEILLISSEMENT:**	((60 et +)/(0-19))x100	76.17	104.52	89.97
	DEPENDANCE:	(((0-19)+(60 et +))/(20-59))x100	78.27	89.42	83.74
	VIEILLISSEMENT DES ACTIFS POTENTIELS:	((40-59)/(20-39))x100	88.09	89.57	88.81
	INTENSITE DU VIEILLISSEMENT:	((80 et +)/(60 et +))x100	12.53	20.61	17.10
AGE MOYEN			37.42	40.11	38.78

POPULATION PAR AGE ET SEXE P92
1/1/1998 T11V
REGION FLAMANDE

AGE	HOMMES	FEMMES	TOTAL	AGE	HOMMES	FEMMES	TOTAL	AGE	HOMMES	FEMMES	TOTAL
0	36924	34922	71846	35	48390	46275	94665	70	25222	29801	55023
1	37306	35309	72615	36	48213	46528	94741	71	24313	30178	54491
2	37600	35564	73164	37	47391	45655	93046	72	23820	29551	53371
3	37737	35654	73391	38	48108	46379	94487	73	22475	28749	51224
4	37662	35586	73248	39	47357	45209	92566	74	21342	28312	49654
0 - 4	**187229**	**177035**	**364264**	**35 - 39**	**239459**	**230046**	**469505**	**70 - 74**	**117172**	**146591**	**263763**
5	37369	35320	72689	40	46756	44555	91311	75	19299	26485	45784
6	36854	34846	71700	41	45492	44056	89548	76	18126	25875	44001
7	36445	34609	71054	42	45030	43658	88688	77	16842	24925	41767
8	35369	33634	69003	43	44163	42501	86664	78	12198	18582	30780
9	34999	33278	68277	44	43229	41193	84422	79	7655	12631	20286
5 - 9	**181036**	**171687**	**352723**	**40 - 44**	**224670**	**215963**	**440633**	**75 - 79**	**74120**	**108498**	**182618**
10	34767	32820	67587	45	43275	40944	84219	80	6944	12066	19010
11	34844	32834	67678	46	41294	39420	80714	81	7364	12996	20360
12	33972	32376	66348	47	40790	39421	80211	82	8057	14655	22712
13	34808	33080	67888	48	41089	39175	80264	83	8135	15864	23999
14	35749	34281	70030	49	40908	39589	80497	84	7148	14750	21898
10 - 14	**174140**	**165391**	**339531**	**45 - 49**	**207356**	**198549**	**405905**	**80 - 84**	**37648**	**70331**	**107979**
15	36731	34728	71459	50	40544	39217	79761	85	6138	13261	19399
16	38029	35653	73682	51	41517	39624	81141	86	4945	11295	16240
17	37716	35987	73703	52	36922	35932	72854	87	4201	10098	14299
18	38159	35760	73919	53	36589	35733	72322	88	3441	8634	12075
19	37185	35523	72708	54	35165	34297	69462	89	2728	7404	10132
15 - 19	**187820**	**177651**	**365471**	**50 - 54**	**190737**	**184803**	**375540**	**85 - 89**	**21453**	**50692**	**72145**
20	36428	34968	71396	55	30760	30083	60843	90	2250	6062	8312
21	35727	33792	69519	56	27801	27707	55508	91	1666	4887	6553
22	34821	32765	67586	57	30544	30722	61266	92	1246	3903	5149
23	36041	34251	70292	58	33065	34060	67125	93	947	3044	3991
24	37477	35430	72907	59	33923	34711	68634	94	682	2220	2902
20 - 24	**180494**	**171206**	**351700**	**55 - 59**	**156093**	**157283**	**313376**	**90 - 94**	**6791**	**20116**	**26907**
25	39052	37190	76242	60	32748	33409	66157	95	463	1609	2072
26	40635	39234	79869	61	31598	32770	64368	96	295	1079	1374
27	41731	40021	81752	62	31299	32733	64032	97	158	630	788
28	41862	40172	82034	63	31191	33369	64560	98	99	375	474
29	42253	40711	82964	64	31219	33134	64353	99	59	184	243
25 - 29	**205533**	**197328**	**402861**	**60 - 64**	**158055**	**165415**	**323470**	**95 - 99**	**1074**	**3877**	**4951**
30	44012	41704	85716	65	31500	34368	65868	100	38	94	132
31	45235	43607	88842	66	31050	34255	65305	101	19	43	62
32	47038	44818	91856	67	30257	34120	64377	102	11	27	38
33	48996	47209	96205	68	27720	31815	59535	103	3	8	11
34	48829	46849	95678	69	26587	31067	57654	104 +	1	4	5
30 - 34	**234110**	**224187**	**458297**	**65 - 69**	**147114**	**165625**	**312739**	**100 et +**	**72**	**176**	**248**
								Total	**2932176**	**3002450**	**5934626**

		VALEURS ABSOLUES				EN POURCENTS DE LA POPULATION		
		HOMMES	FEMMES	TOTAL		HOMMES	FEMMES	TOTAL
GRANDS GROUPES D'AGES	0 - 19	730225	691764	1421989	0 - 19	24.90	23.04	23.96
	20 - 59	1638452	1579365	3217817	20 - 59	55.88	52.60	54.22
	60 et +	563499	731321	1294820	60 et +	19.22	24.36	21.82
	20 - 39	859596	822767	1682363	20 - 39	29.32	27.40	28.35
	40 - 59	778856	756598	1535454	40 - 59	26.56	25.20	25.87
PERSONNES AGEES	70 et +	258330	400281	658611	70 et +	8.81	13.33	11.10
	80 et +	67038	145192	212230	80 et +	2.29	4.84	3.58
	90 et +	7937	24169	32106	90 et +	0.27	0.80	0.54

COEFF. DEMOGRAPHIQUES	**VIEILLISSEMENT:**	((60 et +)/(0-19))x100	77.17	105.72	91.06
	DEPENDANCE:	(((0-19)+(60 et +))/(20-59))x100	78.96	90.10	84.43
	VIEILLISSEMENT DES ACTIFS POTENTIELS:	((40-59)/(20-39))x100	90.61	91.96	91.27
	INTENSITE DU VIEILLISSEMENT:	((80 et +)/(60 et +))x100	11.90	19.85	16.39
AGE MOYEN			37.59	40.28	38.95

POPULATION PAR AGE ET SEXE P92
1/1/1999 T11V
REGION FLAMANDE

AGE	HOMMES	FEMMES	TOTAL	AGE	HOMMES	FEMMES	TOTAL	AGE	HOMMES	FEMMES	TOTAL
0	36530	34550	71080	35	48758	46811	95569	70	25836	30716	56552
1	37029	35013	72042	36	48321	46245	94566	71	24414	29414	53828
2	37419	35405	72824	37	48166	46523	94689	72	23447	29718	53165
3	37708	35637	73345	38	47330	45633	92963	73	22877	29049	51926
4	37774	35666	73440	39	48035	46362	94397	74	21471	28176	49647
0 - 4	**186460**	**176271**	**362731**	**35 - 39**	**240610**	**231574**	**472184**	**70 - 74**	**118045**	**147073**	**265118**
5	37724	35623	73347	40	47267	45161	92428	75	20272	27654	47926
6	37434	35366	72800	41	46674	44528	91202	76	18206	25784	43990
7	36936	34899	71835	42	45404	44015	89419	77	16977	25084	42061
8	36526	34663	71189	43	44941	43631	88572	78	15664	24068	39732
9	35463	33710	69173	44	44079	42480	86559	79	11277	17862	29139
5 - 9	**184083**	**174261**	**358344**	**40 - 44**	**228365**	**219815**	**448180**	**75 - 79**	**82396**	**120452**	**202848**
10	35082	33363	68445	45	43154	41174	84328	80	7036	12084	19120
11	34863	32913	67776	46	43182	40920	84102	81	6322	11463	17785
12	34952	32934	67886	47	41199	39399	80598	82	6638	12254	18892
13	34092	32462	66554	48	40663	39367	80030	83	7195	13712	20907
14	34922	33172	68094	49	40974	39140	80114	84	7187	14694	21881
10 - 14	**173911**	**164844**	**338755**	**45 - 49**	**209172**	**200000**	**409172**	**80 - 84**	**34378**	**64207**	**98585**
15	35847	34357	70204	50	40777	39552	80329	85	6250	13511	19761
16	36819	34800	71619	51	40421	39170	79591	86	5301	12013	17314
17	38100	35718	73818	52	41369	39562	80931	87	4215	10110	14325
18	37767	36023	73790	53	36801	35901	72702	88	3541	8922	12463
19	38186	35738	73924	54	36445	35700	72145	89	2868	7513	10381
15 - 19	**186719**	**176636**	**363355**	**50 - 54**	**195813**	**189885**	**385698**	**85 - 89**	**22175**	**52069**	**74244**
20	37163	35464	72627	55	35012	34255	69267	90	2240	6335	8575
21	36396	34892	71288	56	30604	30036	60640	91	1808	5098	6906
22	35682	33712	69394	57	27648	27664	55312	92	1317	4045	5362
23	34773	32670	67443	58	30348	30653	61001	93	977	3176	4153
24	35943	34136	70079	59	32813	33968	66781	94	728	2434	3162
20 - 24	**179957**	**170874**	**350831**	**55 - 59**	**156425**	**156576**	**313001**	**90 - 94**	**7070**	**21088**	**28158**
25	37405	35396	72801	60	33619	34590	68209	95	496	1692	2188
26	38936	37114	76050	61	32434	33275	65709	96	306	1142	1448
27	40529	39174	79703	62	31233	32630	63863	97	186	728	914
28	41621	39985	81606	63	30923	32576	63499	98	94	400	494
29	41764	40147	81911	64	30758	33179	63937	99	64	223	287
25 - 29	**200255**	**191816**	**392071**	**60 - 64**	**158967**	**166250**	**325217**	**95 - 99**	**1146**	**4185**	**5331**
30	42229	40727	82956	65	30683	32906	63589	100	46	103	149
31	43988	41703	85691	66	30923	34111	65034	101	16	47	63
32	45169	43588	88757	67	30433	33975	64408	102	8	29	37
33	46987	44809	91796	68	29590	33810	63400	103	3	9	12
34	48921	47181	96102	69	27032	31499	58531	104 +	1	4	5
30 - 34	**227294**	**218008**	**445302**	**65 - 69**	**148661**	**166301**	**314962**	**100 et +**	**74**	**192**	**266**
								Total	**2941976**	**3012377**	**5954353**

		VALEURS ABSOLUES			EN POURCENTS DE LA POPULATION			
		HOMMES	FEMMES	TOTAL		HOMMES	FEMMES	TOTAL
GRANDS GROUPES D'AGES	0 - 19	731173	692012	1423185	0 - 19	24.85	22.97	23.90
	20 - 59	1637891	1578548	3216439	20 - 59	55.67	52.40	54.02
	60 et +	572912	741817	1314729	60 et +	19.47	24.63	22.08
	20 - 39	848116	812272	1660388	20 - 39	28.83	26.96	27.89
	40 - 59	789775	766276	1556051	40 - 59	26.85	25.44	26.13
PERSONNES AGEES	70 et +	265284	409266	674550	70 et +	9.02	13.59	11.33
	80 et +	64843	141741	206584	80 et +	2.20	4.71	3.47
	90 et +	8290	25465	33755	90 et +	0.28	0.85	0.57

COEFF. DEMOGRAPHIQUES	**VIEILLISSEMENT:**	((60 et +)/(0-19))x100	78.36	107.20	92.38
	DEPENDANCE:	(((0-19)+(60 et +))/(20-59))x100	79.62	90.83	85.12
	VIEILLISSEMENT DES ACTIFS POTENTIELS:	((40-59)/(20-39))x100	93.12	94.34	93.72
	INTENSITE DU VIEILLISSEMENT:	((80 et +)/(60 et +))x100	11.32	19.11	15.71
AGE MOYEN			37.76	40.46	39.13

POPULATION PAR AGE ET SEXE P92
1/1/2000 T11V
REGION FLAMANDE

AGE	HOMMES	FEMMES	TOTAL	AGE	HOMMES	FEMMES	TOTAL	AGE	HOMMES	FEMMES	TOTAL
0	36060	34112	70172	35	48840	47140	95980	70	26278	31136	57414
1	36636	34643	71279	36	48688	46779	95467	71	25029	30315	55344
2	37130	35117	72247	37	48255	46240	94495	72	23560	28979	52539
3	37526	35481	73007	38	48103	46513	94616	73	22536	29223	51759
4	37747	35660	73407	39	47248	45608	92856	74	21870	28484	50354
0 - 4	**185099**	**175013**	**360112**	**35 - 39**	**241134**	**232280**	**473414**	**70 - 74**	**119273**	**148137**	**267410**
5	37826	35700	73526	40	47961	46310	94271	75	20400	27537	47937
6	37778	35659	73437	41	47186	45131	92317	76	19136	26934	46070
7	37501	35415	72916	42	46587	44494	91081	77	17067	25022	42089
8	37010	34957	71967	43	45309	43978	89287	78	15805	24247	40052
9	36606	34743	71349	44	44860	43604	88464	79	14485	23145	37630
5 - 9	**186721**	**176474**	**363195**	**40 - 44**	**231903**	**223517**	**455420**	**75 - 79**	**86893**	**126885**	**213778**
10	35548	33793	69341	45	43993	42469	86462	80	10356	17088	27444
11	35173	33455	68628	46	43062	41147	84209	81	6414	11495	17909
12	34968	33016	67984	47	43086	40895	83981	82	5708	10824	16532
13	35070	33038	68108	48	41072	39352	80424	83	5929	11481	17410
14	34206	32542	66748	49	40547	39331	79878	84	6366	12722	19088
10 - 14	**174965**	**165844**	**340809**	**45 - 49**	**211760**	**203194**	**414954**	**80 - 84**	**34773**	**63610**	**98383**
15	35022	33252	68274	50	40842	39092	79934	85	6289	13477	19766
16	35929	34429	70358	51	40656	39505	80161	86	5402	12266	17668
17	36895	34874	71769	52	40283	39109	79392	87	4522	10760	15282
18	38155	35736	73891	53	41221	39517	80738	88	3557	8949	12506
19	37787	35989	73776	54	36659	35861	72520	89	2963	7780	10743
15 - 19	**183788**	**174280**	**358068**	**50 - 54**	**199661**	**193084**	**392745**	**85 - 89**	**22733**	**53232**	**75965**
20	38156	35665	73821	55	36271	35652	71923	90	2356	6442	8798
21	37118	35379	72497	56	34832	34191	69023	91	1806	5337	7143
22	36336	34794	71130	57	30425	29981	60406	92	1432	4225	5657
23	35610	33610	69220	58	27490	27610	55100	93	1033	3299	4332
24	34681	32579	67260	59	30135	30588	60723	94	751	2541	3292
20 - 24	**181901**	**172027**	**353928**	**55 - 59**	**159153**	**158022**	**317175**	**90 - 94**	**7378**	**21844**	**29222**
25	35879	34097	69976	60	32524	33848	66372	95	531	1865	2396
26	37317	35344	72661	61	33298	34445	67743	96	329	1210	1539
27	38851	37071	75922	62	32068	33130	65198	97	196	774	970
28	40440	39139	79579	63	30872	32485	63357	98	110	467	577
29	41529	39952	81481	64	30515	32392	62907	99	62	233	295
25 - 29	**194016**	**185603**	**379619**	**60 - 64**	**159277**	**166300**	**325577**	**95 - 99**	**1228**	**4549**	**5777**
30	41741	40157	81898	65	30244	32963	63207	100	52	126	178
31	42218	40723	82941	66	30145	32678	62823	101	19	49	68
32	43946	41699	85645	67	30325	33843	64168	102	7	28	35
33	45128	43579	88707	68	29772	33678	63450	103	3	16	19
34	46921	44795	91716	69	28864	33472	62336	104 +	1	6	7
30 - 34	**219954**	**210953**	**430907**	**65 - 69**	**149350**	**166634**	**315984**	**100 et +**	**82**	**225**	**307**
								Total	**2951042**	**3021707**	**5972749**

		VALEURS ABSOLUES				EN POURCENTS DE LA POPULATION		
		HOMMES	FEMMES	TOTAL		HOMMES	FEMMES	TOTAL
GRANDS GROUPES D'AGES	0 - 19	730573	691611	1422184	0 - 19	24.76	22.89	23.81
	20 - 59	1639482	1578680	3218162	20 - 59	55.56	52.24	53.88
	60 et +	580987	751416	1332403	60 et +	19.69	24.87	22.31
	20 - 39	837005	800863	1637868	20 - 39	28.36	26.50	27.42
	40 - 59	802477	777817	1580294	40 - 59	27.19	25.74	26.46
PERSONNES AGEES	70 et +	272360	418482	690842	70 et +	9.23	13.85	11.57
	80 et +	66194	143460	209654	80 et +	2.24	4.75	3.51
	90 et +	8688	26618	35306	90 et +	0.29	0.88	0.59

COEFF. DEMOGRAPHIQUES	**VIEILLISSEMENT:**	((60 et +)/(0-19))x100	79.52	108.65	93.69
	DEPENDANCE:	(((0-19)+(60 et +))/(20-59))x100	80.00	91.41	85.60
	VIEILLISSEMENT DES ACTIFS POTENTIELS:	((40-59)/(20-39))x100	95.87	97.12	96.48
	INTENSITE DU VIEILLISSEMENT:	((80 et +)/(60 et +))x100	11.39	19.09	15.74
AGE MOYEN			37.94	40.65	39.31

POPULATION PAR AGE ET SEXE P92
1/1/2001 T11V
REGION FLAMANDE

AGE	HOMMES	FEMMES	TOTAL	AGE	HOMMES	FEMMES	TOTAL	AGE	HOMMES	FEMMES	TOTAL
0	35536	33617	69153	35	46855	44767	91622	70	28071	33100	61171
1	36169	34203	70372	36	48765	47116	95881	71	25471	30745	56216
2	36742	34743	71485	37	48624	46758	95382	72	24169	29875	54044
3	37228	35201	72429	38	48194	46228	94422	73	22661	28508	51169
4	37571	35503	73074	39	48038	46493	94531	74	21559	28664	50223
0 - 4	**183246**	**173267**	**356513**	**35 - 39**	**240476**	**231362**	**471838**	**70 - 74**	**121931**	**150892**	**272823**
5	37791	35690	73481	40	47164	45558	92722	75	20795	27860	48655
6	37879	35739	73618	41	47869	46266	94135	76	19271	26836	46107
7	37835	35701	73536	42	47083	45093	92176	77	17946	26137	44083
8	37548	35458	73006	43	46488	44458	90946	78	15902	24192	40094
9	37085	35030	72115	44	45231	43954	89185	79	14626	23330	37956
5 - 9	**188138**	**177618**	**365756**	**40 - 44**	**233835**	**225329**	**459164**	**75 - 79**	**88540**	**128355**	**216895**
10	36694	34827	71521	45	44773	43585	88358	80	13305	22148	35453
11	35638	33882	69520	46	43902	42431	86333	81	9440	16257	25697
12	35274	33548	68822	47	42963	41119	84082	82	5795	10869	16664
13	35078	33119	68197	48	42944	40839	83783	83	5112	10159	15271
14	35181	33133	68314	49	40964	39328	80292	84	5249	10662	15911
10 - 14	**177865**	**168509**	**346374**	**45 - 49**	**215546**	**207302**	**422848**	**80 - 84**	**38901**	**70095**	**108996**
15	34308	32625	66933	50	40416	39294	79710	85	5584	11690	17274
16	35115	33325	68440	51	40720	39043	79763	86	5440	12244	17684
17	36013	34505	70518	52	40526	39447	79973	87	4613	11010	15623
18	36948	34884	71832	53	40150	39074	79224	88	3824	9536	13360
19	38182	35703	73885	54	41050	39466	80516	89	2975	7813	10788
15 - 19	**180566**	**171042**	**351608**	**50 - 54**	**202862**	**196324**	**399186**	**85 - 89**	**22436**	**52293**	**74729**
20	37760	35916	73676	55	36494	35804	72298	90	2439	6679	9118
21	38104	35576	73680	56	36083	35581	71664	91	1904	5428	7332
22	37059	35270	72329	57	34626	34119	68745	92	1434	4433	5867
23	36259	34677	70936	58	30237	29918	60155	93	1124	3454	4578
24	35509	33521	69030	59	27314	27561	54875	94	799	2646	3445
20 - 24	**184691**	**174960**	**359651**	**55 - 59**	**164754**	**162983**	**327737**	**90 - 94**	**7700**	**22640**	**30340**
25	34613	32555	67168	60	29889	30483	60372	95	548	1949	2497
26	35791	34047	69838	61	32215	33717	65932	96	350	1333	1683
27	37239	35316	72555	62	32925	34297	67222	97	210	827	1037
28	38769	37034	75803	63	31692	32973	64665	98	114	502	616
29	40369	39121	79490	64	30476	32305	62781	99	67	279	346
25 - 29	**186781**	**178073**	**364854**	**60 - 64**	**157197**	**163775**	**320972**	**95 - 99**	**1289**	**4890**	**6179**
30	41504	39962	81466	65	30009	32177	62186	100	45	133	178
31	41737	40162	81899	66	29717	32730	62447	101	22	63	85
32	42172	40730	82902	67	29583	32427	62010	102	8	32	40
33	43922	41694	85616	68	29682	33544	63226	103	3	10	13
34	45067	43568	88635	69	29059	33354	62413	104 +	1	7	8
30 - 34	**214402**	**206116**	**420518**	**65 - 69**	**148050**	**164232**	**312282**	**100 et +**	**79**	**245**	**324**
								Total	**2959285**	**3030302**	**5989587**

		VALEURS ABSOLUES				EN POURCENTS DE LA POPULATION		
		HOMMES	FEMMES	TOTAL		HOMMES	FEMMES	TOTAL
GRANDS GROUPES D'AGES	0 - 19	729815	690436	1420251	0 - 19	24.66	22.78	23.71
	20 - 59	1643347	1582449	3225796	20 - 59	55.53	52.22	53.86
	60 et +	586123	757417	1343540	60 et +	19.81	24.99	22.43
	20 - 39	826350	790511	1616861	20 - 39	27.92	26.09	26.99
	40 - 59	816997	791938	1608935	40 - 59	27.61	26.13	26.86
PERSONNES AGEES	70 et +	280876	429410	710286	70 et +	9.49	14.17	11.86
	80 et +	70405	150163	220568	80 et +	2.38	4.96	3.68
	90 et +	9068	27775	36843	90 et +	0.31	0.92	0.62
COEFF. DEMOGRAPHIQUES	**VIEILLISSEMENT:** ((60 et +)/(0-19))x100					80.31	109.70	94.60
	DEPENDANCE: (((0-19)+(60 et +))/(20-59))x100					80.08	91.49	85.68
	VIEILLISSEMENT DES ACTIFS POTENTIELS: ((40-59)/(20-39))x100					98.87	100.18	99.51
	INTENSITE DU VIEILLISSEMENT: ((80 et +)/(60 et +))x100					12.01	19.83	16.42
AGE MOYEN						38.12	40.84	39.50

POPULATION PAR AGE ET SEXE
1/1/2002
REGION FLAMANDE

P92
T11V

AGE	HOMMES	FEMMES	TOTAL	AGE	HOMMES	FEMMES	TOTAL	AGE	HOMMES	FEMMES	TOTAL
0	35056	33157	68213	35	45009	43533	88542	70	28270	32990	61260
1	35652	33725	69377	36	46786	44741	91527	71	27217	32681	59898
2	36275	34300	70575	37	48705	47092	95797	72	24606	30300	54906
3	36851	34828	71679	38	48557	46739	95296	73	23254	29391	52645
4	37257	35231	72488	39	48116	46201	94317	74	21681	27975	49656
0 - 4	**181091**	**171241**	**352332**	**35 - 39**	**237173**	**228306**	**465479**	**70 - 74**	**125028**	**153337**	**278365**
5	37621	35547	73168	40	47946	46438	94384	75	20521	28043	48564
6	37849	35716	73565	41	47074	45513	92587	76	19649	27173	46822
7	37936	35773	73709	42	47771	46219	93990	77	18075	26063	44138
8	37897	35744	73641	43	46978	45061	92039	78	16725	25285	42010
9	37623	35517	73140	44	46408	44435	90843	79	14727	23298	38025
5 - 9	**188926**	**178297**	**367223**	**40 - 44**	**236177**	**227666**	**463843**	**75 - 79**	**89697**	**129862**	**219559**
10	37159	35107	72266	45	45139	43929	89068	80	13445	22343	35788
11	36792	34908	71700	46	44668	43551	88219	81	12135	21073	33208
12	35741	33971	69712	47	43793	42398	86191	82	8531	15374	23905
13	35393	33647	69040	48	42833	41059	83892	83	5193	10211	15404
14	35188	33208	68396	49	42826	40798	83624	84	4539	9464	14003
10 - 14	**180273**	**170841**	**351114**	**45 - 49**	**219259**	**211735**	**430994**	**80 - 84**	**43843**	**78465**	**122308**
15	35288	33215	68503	50	40839	39293	80132	85	4609	9813	14422
16	34392	32702	67094	51	40300	39245	79545	86	4840	10640	15480
17	35192	33402	68594	52	40589	38978	79567	87	4652	11006	15658
18	36073	34533	70606	53	40399	39407	79806	88	3909	9780	13689
19	36970	34851	71821	54	39987	39034	79021	89	3200	8343	11543
15 - 19	**177915**	**168703**	**346618**	**50 - 54**	**202114**	**195957**	**398071**	**85 - 89**	**21210**	**49582**	**70792**
20	38151	35629	73780	55	40852	39411	80263	90	2452	6721	9173
21	37707	35818	73525	56	36311	35739	72050	91	1969	5648	7617
22	38014	35466	73480	57	35881	35517	71398	92	1511	4514	6025
23	36970	35157	72127	58	34408	34047	68455	93	1129	3621	4750
24	36136	34563	70699	59	30038	29852	59890	94	873	2766	3639
20 - 24	**186978**	**176633**	**363611**	**55 - 59**	**177490**	**174566**	**352056**	**90 - 94**	**7934**	**23270**	**31204**
25	35418	33480	68898	60	27093	27467	54560	95	583	2041	2624
26	34540	32511	67051	61	29618	30369	59987	96	362	1408	1770
27	35720	34028	69748	62	31865	33583	65448	97	224	915	1139
28	37167	35294	72461	63	32548	34135	66683	98	126	533	659
29	38699	37026	75725	64	31284	32793	64077	99	74	305	379
25 - 29	**181544**	**172339**	**353883**	**60 - 64**	**152408**	**158347**	**310755**	**95 - 99**	**1369**	**5202**	**6571**
30	40347	39137	79484	65	29987	32099	62086	100	49	157	206
31	41488	39954	81442	66	29500	31964	61464	101	20	67	87
32	41689	40166	81855	67	29166	32489	61655	102	9	37	46
33	42176	40732	82908	68	28966	32148	61114	103	3	12	15
34	43892	41682	85574	69	28979	33226	62205	104 +	1	4	5
30 - 34	**209592**	**201671**	**411263**	**65 - 69**	**146598**	**161926**	**308524**	**100 et +**	**82**	**277**	**359**
								Total	**2966701**	**3038223**	**6004924**

		VALEURS ABSOLUES				EN POURCENTS DE LA POPULATION		
		HOMMES	FEMMES	TOTAL		HOMMES	FEMMES	TOTAL
GRANDS GROUPES D'AGES	0 - 19	728205	689082	1417287	0 - 19	24.55	22.68	23.60
	20 - 59	1650327	1588873	3239200	20 - 59	55.63	52.30	53.94
	60 et +	588169	760268	1348437	60 et +	19.83	25.02	22.46
	20 - 39	815287	778949	1594236	20 - 39	27.48	25.64	26.55
	40 - 59	835040	809924	1644964	40 - 59	28.15	26.66	27.39
PERSONNES AGEES	70 et +	289163	439995	729158	70 et +	9.75	14.48	12.14
	80 et +	74438	156796	231234	80 et +	2.51	5.16	3.85
	90 et +	9385	28749	38134	90 et +	0.32	0.95	0.64

COEFF. DEMOGRAPHIQUES	**VIEILLISSEMENT:**	((60 et +)/(0-19))x100		80.77	110.33	95.14
	DEPENDANCE:	(((0-19)+(60 et +))/(20-59))x100		79.76	91.22	85.38
	VIEILLISSEMENT DES ACTIFS POTENTIELS:		((40-59)/(20-39))x100	102.42	103.98	103.18
	INTENSITE DU VIEILLISSEMENT:		((80 et +)/(60 et +))x100	12.66	20.62	17.15
AGE MOYEN				38.31	41.03	39.68

POPULATION PAR AGE ET SEXE P92
1/1/2003 T11V
REGION FLAMANDE

AGE	HOMMES	FEMMES	TOTAL	AGE	HOMMES	FEMMES	TOTAL	AGE	HOMMES	FEMMES	TOTAL
0	34659	32769	67428	35	43850	41668	85518	70	28211	32868	61079
1	35179	33258	68437	36	44946	43517	88463	71	27422	32585	60007
2	35767	33815	69582	37	46728	44727	91455	72	26309	32221	58530
3	36389	34388	70777	38	48637	47067	95704	73	23682	29825	53507
4	36881	34856	71737	39	48493	46713	95206	74	22269	28850	51119
0 - 4	**178875**	**169086**	**347961**	**35 - 39**	**232654**	**223692**	**456346**	**70 - 74**	**127893**	**156349**	**284242**
5	37313	35265	72578	40	48016	46139	94155	75	20647	27390	48037
6	37676	35580	73256	41	47857	46391	94248	76	19405	27362	46767
7	37904	35758	73662	42	46969	45466	92435	77	18446	26408	44854
8	37981	35824	73805	43	47669	46172	93841	78	16860	25240	42100
9	37958	35807	73765	44	46883	45026	91909	79	15494	24373	39867
5 - 9	**188832**	**178234**	**367066**	**40 - 44**	**237394**	**229194**	**466588**	**75 - 79**	**90852**	**130773**	**221625**
10	37686	35585	73271	45	46312	44407	90719	80	13556	22333	35889
11	37255	35189	72444	46	45039	43887	88926	81	12272	21282	33554
12	36893	34999	71892	47	44550	43512	88062	82	10967	19937	30904
13	35847	34064	69911	48	43650	42334	85984	83	7637	14440	22077
14	35505	33736	69241	49	42722	41019	83741	84	4611	9515	14126
10 - 14	**183186**	**173573**	**356759**	**45 - 49**	**222273**	**215159**	**437432**	**80 - 84**	**49043**	**87507**	**136550**
15	35291	33278	68569	50	42691	40758	83449	85	3991	8721	12712
16	35372	33296	68668	51	40725	39251	79976	86	3999	8944	12943
17	34480	32782	67262	52	40167	39191	79358	87	4141	9585	13726
18	35250	33423	68673	53	40467	38947	79414	88	3937	9788	13725
19	36109	34496	70605	54	40243	39367	79610	89	3279	8564	11843
15 - 19	**176502**	**167275**	**343777**	**50 - 54**	**204293**	**197514**	**401807**	**85 - 89**	**19347**	**45602**	**64949**
20	36932	34784	71716	55	39812	38974	78786	90	2639	7188	9827
21	38101	35525	73626	56	40641	39340	79981	91	1985	5694	7679
22	37635	35697	73332	57	36104	35662	71766	92	1563	4704	6267
23	37907	35335	73242	58	35649	35444	71093	93	1189	3688	4877
24	36842	35021	71863	59	34168	33969	68137	94	875	2907	3782
20 - 24	**187417**	**176362**	**363779**	**55 - 59**	**186374**	**183389**	**369763**	**90 - 94**	**8251**	**24181**	**32432**
25	36040	34511	70551	60	29800	29756	59556	95	637	2129	2766
26	35319	33425	68744	61	26868	27376	54244	96	391	1478	1869
27	34484	32505	66989	62	29304	30254	59558	97	230	967	1197
28	35666	34011	69677	63	31507	33427	64934	98	138	598	736
29	37113	35279	72392	64	32136	33951	66087	99	79	322	401
25 - 29	**178622**	**169731**	**348353**	**60 - 64**	**149615**	**154764**	**304379**	**95 - 99**	**1475**	**5494**	**6969**
30	38695	37048	75743	65	30784	32595	63379	100	53	169	222
31	40352	39138	79490	66	29484	31889	61373	101	37	83	120
32	41454	39948	81402	67	28965	31736	60701	102	8	36	44
33	41675	40171	81846	68	28575	32224	60799	103	4	26	30
34	42144	40729	82873	69	28297	31858	60155	104 +	1	4	5
30 - 34	**204320**	**197034**	**401354**	**65 - 69**	**146105**	**160302**	**306407**	**100 et +**	**103**	**318**	**421**
								Total	**2973426**	**3045533**	**6018959**

		VALEURS ABSOLUES				EN POURCENTS DE LA POPULATION		
		HOMMES	FEMMES	TOTAL		HOMMES	FEMMES	TOTAL
GRANDS GROUPES D'AGES	0 - 19	727395	688168	1415563	0 - 19	24.46	22.60	23.52
	20 - 59	1653347	1592075	3245422	20 - 59	55.60	52.28	53.92
	60 et +	592684	765290	1357974	60 et +	19.93	25.13	22.56
	20 - 39	803013	766819	1569832	20 - 39	27.01	25.18	26.08
	40 - 59	850334	825256	1675590	40 - 59	28.60	27.10	27.84
PERSONNES AGEES	70 et +	296964	450224	747188	70 et +	9.99	14.78	12.41
	80 et +	78219	163102	241321	80 et +	2.63	5.36	4.01
	90 et +	9829	29993	39822	90 et +	0.33	0.98	0.66
COEFF. DEMOGRAPHIQUES	**VIEILLISSEMENT:**	((60 et +)/(0-19))x100				81.48	111.21	95.93
	DEPENDANCE:	(((0-19)+(60 et +))/(20-59))x100				79.84	91.29	85.46
	VIEILLISSEMENT DES ACTIFS POTENTIELS:	((40-59)/(20-39))x100				105.89	107.62	106.74
	INTENSITE DU VIEILLISSEMENT:	((80 et +)/(60 et +))x100				13.20	21.31	17.77
AGE MOYEN						38.49	41.23	39.88

POPULATION PAR AGE ET SEXE P92
1/1/2004 T11V
REGION FLAMANDE

AGE	HOMMES	FEMMES	TOTAL	AGE	HOMMES	FEMMES	TOTAL	AGE	HOMMES	FEMMES	TOTAL
0	34311	32458	66769	35	42105	40714	82819	70	27558	31525	59083
1	34772	32872	67644	36	43805	41661	85466	71	27383	32463	59846
2	35290	33361	68651	37	44893	43496	88389	72	26525	32143	58668
3	35887	33910	69797	38	46675	44703	91378	73	25335	31719	57054
4	36419	34418	70837	39	48577	47037	95614	74	22701	29293	51994
0 - 4	**176679**	**167019**	**343698**	**35 - 39**	**226055**	**217611**	**443666**	**70 - 74**	**129502**	**157143**	**286645**
5	36932	34901	71833	40	48403	46644	95047	75	21222	28252	49474
6	37373	35299	72672	41	47928	46080	94008	76	19536	26744	46280
7	37741	35619	73360	42	47763	46329	94092	77	18232	26610	44842
8	37951	35813	73764	43	46869	45418	92287	78	17215	25578	42793
9	38042	35883	73925	44	47578	46131	93709	79	15635	24345	39980
5 - 9	**188039**	**177515**	**365554**	**40 - 44**	**238541**	**230602**	**469143**	**75 - 79**	**91840**	**131529**	**223369**
10	38028	35882	73910	45	46782	45008	91790	80	14270	23383	37653
11	37769	35660	73429	46	46208	44365	90573	81	12382	21293	33675
12	37347	35272	72619	47	44922	43849	88771	82	11107	20150	31257
13	37000	35088	72088	48	44405	43448	87853	83	9826	18741	28567
14	35956	34161	70117	49	43523	42293	85816	84	6784	13456	20240
10 - 14	**186100**	**176063**	**362163**	**45 - 49**	**225840**	**218963**	**444803**	**80 - 84**	**54369**	**97023**	**151392**
15	35609	33813	69422	50	42588	40975	83563	85	4051	8782	12833
16	35382	33351	68733	51	42565	40713	83278	86	3465	7961	11426
17	35445	33375	68820	52	40596	39212	79808	87	3435	8069	11504
18	34538	32802	67340	53	40045	39149	79194	88	3514	8544	12058
19	35286	33400	68686	54	40314	38905	79219	89	3308	8592	11900
15 - 19	**176260**	**166741**	**343001**	**50 - 54**	**206108**	**198954**	**405062**	**85 - 89**	**17773**	**41948**	**59721**
20	36079	34425	70504	55	40067	39323	79390	90	2705	7387	10092
21	36890	34680	71570	56	39605	38902	78507	91	2137	6094	8231
22	38042	35410	73452	57	40404	39266	79670	92	1581	4751	6332
23	37528	35570	73098	58	35887	35585	71472	93	1231	3859	5090
24	37769	35205	72974	59	35404	35364	70768	94	923	2964	3887
20 - 24	**186308**	**175290**	**361598**	**55 - 59**	**191367**	**188440**	**379807**	**90 - 94**	**8577**	**25055**	**33632**
25	36745	34968	71713	60	33879	33858	67737	95	644	2245	2889
26	35930	34433	70363	61	29543	29650	59193	96	424	1547	1971
27	35246	33401	68647	62	26599	27275	53874	97	249	1023	1272
28	34420	32499	66919	63	28998	30120	59118	98	139	631	770
29	35617	34008	69625	64	31124	33250	64374	99	88	362	450
25 - 29	**177958**	**169309**	**347267**	**60 - 64**	**150143**	**154153**	**304296**	**95 - 99**	**1544**	**5808**	**7352**
30	37106	35303	72409	65	31630	33736	65366	100	55	183	238
31	38704	37054	75758	66	30276	32382	62658	101	41	88	129
32	40328	39142	79470	67	28959	31669	60628	102	15	39	54
33	41450	39957	81407	68	28389	31484	59873	103	3	27	30
34	41657	40163	81820	69	27928	31937	59865	104 +	1	9	10
30 - 34	**199245**	**191619**	**390864**	**65 - 69**	**147182**	**161208**	**308390**	**100 et +**	**115**	**346**	**461**
								Total	**2979545**	**3052339**	**6031884**

		VALEURS ABSOLUES				EN POURCENTS DE LA POPULATION		
		HOMMES	FEMMES	TOTAL		HOMMES	FEMMES	TOTAL
GRANDS GROUPES D'AGES	0 - 19	727078	687338	1414416	0 - 19	24.40	22.52	23.45
	20 - 59	1651422	1590788	3242210	20 - 59	55.43	52.12	53.75
	60 et +	601045	774213	1375258	60 et +	20.17	25.36	22.80
	20 - 39	789566	753829	1543395	20 - 39	26.50	24.70	25.59
	40 - 59	861856	836959	1698815	40 - 59	28.93	27.42	28.16
PERSONNES AGEES	70 et +	303720	458852	762572	70 et +	10.19	15.03	12.64
	80 et +	82378	170180	252558	80 et +	2.76	5.58	4.19
	90 et +	10236	31209	41445	90 et +	0.34	1.02	0.69

COEFF. DEMOGRAPHIQUES	**VIEILLISSEMENT:**	((60 et +)/(0-19))x100	82.67	112.64	97.23
	DEPENDANCE:	(((0-19)+(60 et +))/(20-59))x100	80.42	91.88	86.04
	VIEILLISSEMENT DES ACTIFS POTENTIELS:	((40-59)/(20-39))x100	109.16	111.03	110.07
	INTENSITE DU VIEILLISSEMENT:	((80 et +)/(60 et +))x100	13.71	21.98	18.36
AGE MOYEN			38.68	41.43	40.07

POPULATION PAR AGE ET SEXE P92
1/1/2005 T11V
REGION FLAMANDE

AGE	HOMMES	FEMMES	TOTAL	AGE	HOMMES	FEMMES	TOTAL	AGE	HOMMES	FEMMES	TOTAL
0	34051	32195	66246	35	41621	40151	81772	70	27217	31607	58824
1	34444	32563	67007	36	42058	40700	82758	71	26755	31160	57915
2	34889	32977	67866	37	43770	41664	85434	72	26494	32027	58521
3	35405	33453	68858	38	44846	43477	88323	73	25568	31653	57221
4	35921	33942	69863	39	46611	44680	91291	74	24289	31159	55448
0 - 4	**174710**	**165130**	**339840**	**35 - 39**	**218906**	**210672**	**429578**	**70 - 74**	**130323**	**157606**	**287929**
5	36472	34457	70929	40	48488	46971	95459	75	21644	28698	50342
6	36982	34931	71913	41	48318	46583	94901	76	20094	27591	47685
7	37431	35341	72772	42	47818	46017	93835	77	18371	26018	44389
8	37788	35661	73449	43	47660	46283	93943	78	17027	25798	42825
9	38019	35877	73896	44	46783	45378	92161	79	15978	24683	40661
5 - 9	**186692**	**176267**	**362959**	**40 - 44**	**239067**	**231232**	**470299**	**75 - 79**	**93114**	**132788**	**225902**
10	38106	35951	74057	45	47487	46104	93591	80	14408	23370	37778
11	38100	35956	74056	46	46674	44967	91641	81	13047	22305	35352
12	37870	35748	73618	47	46089	44328	90417	82	11209	20179	31388
13	37460	35365	72825	48	44773	43781	88554	83	9959	18971	28930
14	37104	35177	72281	49	44278	43404	87682	84	8728	17482	26210
10 - 14	**188640**	**178197**	**366837**	**45 - 49**	**229301**	**222584**	**451885**	**80 - 84**	**57351**	**102307**	**159658**
15	36059	34239	70298	50	43389	42245	85634	85	5966	12428	18394
16	35703	33901	69604	51	42466	40936	83402	86	3527	8028	11555
17	35457	33424	68881	52	42435	40653	83088	87	2972	7197	10169
18	35502	33409	68911	53	40473	39173	79646	88	2922	7204	10126
19	34576	32771	67347	54	39897	39114	79011	89	2953	7507	10460
15 - 19	**177297**	**167744**	**345041**	**50 - 54**	**208660**	**202121**	**410781**	**85 - 89**	**18340**	**42364**	**60704**
20	35260	33331	68591	55	40138	38851	78989	90	2739	7419	10158
21	36030	34314	70344	56	39868	39257	79125	91	2194	6268	8462
22	36823	34558	71381	57	39383	38836	78219	92	1697	5095	6792
23	37929	35281	73210	58	40154	39183	79337	93	1253	3897	5150
24	37373	35445	72818	59	35639	35508	71147	94	961	3096	4057
20 - 24	**183415**	**172929**	**356344**	**55 - 59**	**195182**	**191635**	**386817**	**90 - 94**	**8844**	**25775**	**34619**
25	37640	35132	72772	60	35112	35248	70360	95	679	2294	2973
26	36634	34893	71527	61	33585	33734	67319	96	434	1641	2075
27	35839	34390	70229	62	29255	29541	58796	97	269	1081	1350
28	35168	33392	68560	63	26328	27167	53495	98	156	676	832
29	34375	32518	66893	64	28656	29968	58624	99	86	387	473
25 - 29	**179656**	**170325**	**349981**	**60 - 64**	**152936**	**155658**	**308594**	**95 - 99**	**1624**	**6079**	**7703**
30	35622	34035	69657	65	30636	33047	63683	100	61	208	269
31	37122	35320	72442	66	31115	33513	64628	101	43	94	137
32	38696	37071	75767	67	29746	32154	61900	102	17	43	60
33	40333	39145	79478	68	28393	31426	59819	103	5	24	29
34	41419	39950	81369	69	27750	31210	58960	104 +	1	9	10
30 - 34	**193192**	**185521**	**378713**	**65 - 69**	**147640**	**161350**	**308990**	**100 et +**	**127**	**378**	**505**
								Total	**2985017**	**3058662**	**6043679**

		VALEURS ABSOLUES				EN POURCENTS DE LA POPULATION		
		HOMMES	FEMMES	TOTAL		HOMMES	FEMMES	TOTAL
GRANDS GROUPES D'AGES	0 - 19	727339	687338	1414677	0 - 19	24.37	22.47	23.41
	20 - 59	1647379	1587019	3234398	20 - 59	55.19	51.89	53.52
	60 et +	610299	784305	1394604	60 et +	20.45	25.64	23.08
	20 - 39	775169	739447	1514616	20 - 39	25.97	24.18	25.06
	40 - 59	872210	847572	1719782	40 - 59	29.22	27.71	28.46
PERSONNES AGEES	70 et +	309723	467297	777020	70 et +	10.38	15.28	12.86
	80 et +	86286	176903	263189	80 et +	2.89	5.78	4.35
	90 et +	10595	32232	42827	90 et +	0.35	1.05	0.71
COEFF. DEMOGRAPHIQUES	**VIEILLISSEMENT:**	((60 et +)/(0-19))x100				83.91	114.11	98.58
	DEPENDANCE:	(((0-19)+(60 et +))/(20-59))x100				81.20	92.73	86.86
	VIEILLISSEMENT DES ACTIFS POTENTIELS:	((40-59)/(20-39))x100				112.52	114.62	113.55
	INTENSITE DU VIEILLISSEMENT:	((80 et +)/(60 et +))x100				14.14	22.56	18.87
AGE MOYEN						38.87	41.63	40.27

POPULATION PAR AGE ET SEXE P92
1/1/2010 T11V
REGION FLAMANDE

AGE	HOMMES	FEMMES	TOTAL	AGE	HOMMES	FEMMES	TOTAL	AGE	HOMMES	FEMMES	TOTAL
0	33168	31340	64508	35	35641	34108	69749	70	27819	31837	59656
1	33463	31637	65100	36	37085	35373	72458	71	27886	32098	59984
2	33759	31899	65658	37	38648	37113	75761	72	26284	30614	56898
3	34027	32127	66154	38	40239	39166	79405	73	24680	29724	54404
4	34257	32315	66572	39	41289	39940	81229	74	23675	29285	52960
0 - 4	**168674**	**159318**	**327992**	**35 - 39**	**192902**	**185700**	**378602**	**70 - 74**	**130344**	**153558**	**283902**
5	34521	32576	67097	40	41435	40097	81532	75	22736	29360	52096
6	34847	32875	67722	41	41862	40600	82462	76	21797	28610	50407
7	35225	33211	68436	42	43542	41513	85055	77	20976	29023	49999
8	35675	33653	69328	43	44501	43266	87767	78	19609	28259	47868
9	36231	34158	70389	44	46168	44433	90601	79	18049	27334	45383
5 - 9	**176499**	**166473**	**342972**	**40 - 44**	**217508**	**209909**	**427417**	**75 - 79**	**103167**	**142586**	**245753**
10	36785	34710	71495	45	48027	46731	94758	80	15547	24697	40244
11	37323	35202	72525	46	47846	46360	94206	81	13934	23229	37163
12	37787	35676	73463	47	47332	45795	93127	82	12281	21359	33640
13	38190	36017	74207	48	47112	46054	93166	83	10918	20587	31505
14	38462	36247	74709	49	46193	45156	91349	84	9817	19065	28882
10 - 14	**188547**	**177852**	**366399**	**45 - 49**	**236510**	**230096**	**466606**	**80 - 84**	**62497**	**108937**	**171434**
15	38588	36344	74932	50	46827	45841	92668	85	8448	17378	25826
16	38587	36360	74947	51	46012	44679	90691	86	7270	15882	23152
17	38320	36120	74440	52	45419	44040	89459	87	5921	13711	19632
18	37880	35684	73564	53	44143	43515	87658	88	4990	12224	17214
19	37440	35385	72825	54	43609	43137	86746	89	4154	10643	14797
15 - 19	**190815**	**179893**	**370708**	**50 - 54**	**226010**	**221212**	**447222**	**85 - 89**	**30783**	**69838**	**100621**
20	36274	34309	70583	55	42700	41981	84681	90	2682	7093	9775
21	35788	33798	69586	56	41721	40669	82390	91	1477	4260	5737
22	35391	33169	68560	57	41581	40371	81952	92	1152	3537	4689
23	35308	33028	68336	58	39547	38853	78400	93	1047	3258	4305
24	34231	32318	66549	59	38857	38762	77619	94	981	3101	4082
20 - 24	**176992**	**166622**	**343614**	**55 - 59**	**204406**	**200636**	**405042**	**90 - 94**	**7339**	**21249**	**28588**
25	34781	32872	67653	60	38931	38420	77351	95	809	2757	3566
26	35471	33818	69289	61	38535	38765	77300	96	537	2018	2555
27	36186	34121	70307	62	37902	38266	76168	97	337	1377	1714
28	37271	34907	72178	63	38450	38517	76967	98	196	867	1063
29	36785	35188	71973	64	33971	34830	68801	99	113	533	646
25 - 29	**180494**	**170906**	**351400**	**60 - 64**	**187789**	**188798**	**376587**	**95 - 99**	**1992**	**7552**	**9544**
30	37153	34973	72126	65	33227	34437	67664	100	67	300	367
31	36313	34823	71136	66	31552	32908	64460	101	52	152	204
32	35637	34394	70031	67	27369	28786	56155	102	34	74	108
33	35111	33503	68614	68	24442	26404	50846	103	11	36	47
34	34433	32664	67097	69	26295	28993	55288	104 +	3	26	29
30 - 34	**178647**	**170357**	**349004**	**65 - 69**	**142885**	**151528**	**294413**	**100 et +**	**167**	**588**	**755**
								Total	**3004967**	**3083608**	**6088575**

		VALEURS ABSOLUES				EN POURCENTS DE LA POPULATION		
		HOMMES	FEMMES	TOTAL		HOMMES	FEMMES	TOTAL
GRANDS GROUPES D'AGES	0 - 19	724535	683536	1408071	0 - 19	24.11	22.17	23.13
	20 - 59	1613469	1555438	3168907	20 - 59	53.69	50.44	52.05
	60 et +	666963	844634	1511597	60 et +	22.20	27.39	24.83
	20 - 39	729035	693585	1422620	20 - 39	24.26	22.49	23.37
	40 - 59	884434	861853	1746287	40 - 59	29.43	27.95	28.68
PERSONNES AGEES	70 et +	336289	504308	840597	70 et +	11.19	16.35	13.81
	80 et +	102778	208164	310942	80 et +	3.42	6.75	5.11
	90 et +	9498	29389	38887	90 et +	0.32	0.95	0.64

COEFF. DEMOGRAPHIQUES	**VIEILLISSEMENT:**	((60 et +)/(0-19))x100	92.05	123.57	107.35
	DEPENDANCE:	(((0-19)+(60 et +))/(20-59))x100	86.24	98.25	92.13
	VIEILLISSEMENT DES ACTIFS POTENTIELS:	((40-59)/(20-39))x100	121.32	124.26	122.75
	INTENSITE DU VIEILLISSEMENT:	((80 et +)/(60 et +))x100	15.41	24.65	20.57
AGE MOYEN			39.77	42.62	41.21

POPULATION PAR AGE ET SEXE P92
1/1/2015 T11V
REGION FLAMANDE

AGE	HOMMES	FEMMES	TOTAL	AGE	HOMMES	FEMMES	TOTAL	AGE	HOMMES	FEMMES	TOTAL
0	32614	30834	63448	35	37028	34992	72020	70	30438	33268	63706
1	32764	30964	63728	36	36219	34874	71093	71	28563	31659	60222
2	32963	31147	64110	37	35579	34443	70022	72	24475	27565	52040
3	33219	31356	64575	38	35097	33591	68688	73	21534	25139	46673
4	33405	31518	64923	39	34457	32775	67232	74	22733	27345	50078
0 - 4	**164965**	**155819**	**320784**	**35 - 39**	**178380**	**170675**	**349055**	**70 - 74**	**127743**	**144976**	**272719**
5	33653	31749	65402	40	35597	34146	69743	75	23554	29757	53311
6	33881	31951	65832	41	37039	35381	72420	76	23039	29713	52752
7	34130	32144	66274	42	38516	37060	75576	77	21127	27988	49115
8	34327	32346	66673	43	40056	39046	79102	78	19240	26808	46048
9	34584	32549	67133	44	41059	39789	80848	79	17864	26000	43864
5 - 9	**170575**	**160739**	**331314**	**40 - 44**	**192267**	**185422**	**377689**	**75 - 79**	**104824**	**140266**	**245090**
10	34858	32855	67713	45	41194	39969	81163	80	16605	25592	42197
11	35216	33184	68400	46	41595	40493	82088	81	15385	24424	39809
12	35626	33554	69180	47	43199	41382	84581	82	14254	24183	38437
13	36119	34037	70156	48	44073	43071	87144	83	12818	22937	35755
14	36717	34569	71286	49	45672	44239	89911	84	11303	21522	32825
10 - 14	**178536**	**168199**	**346735**	**45 - 49**	**215733**	**209154**	**424887**	**80 - 84**	**70365**	**118658**	**189023**
15	37272	35096	72368	50	47416	46478	93894	85	9301	18754	28055
16	37812	35599	73411	51	47206	46098	93304	86	7929	16933	24862
17	38238	36048	74286	52	46660	45517	92177	87	6627	14865	21492
18	38563	36293	74856	53	46487	45811	92298	88	5590	13644	19234
19	38769	36389	75158	54	45547	44879	90426	89	4770	11927	16697
15 - 19	**190654**	**179425**	**370079**	**50 - 54**	**233316**	**228783**	**462099**	**85 - 89**	**34217**	**76123**	**110340**
20	38787	36340	75127	55	46137	45553	91690	90	3877	10198	14075
21	38605	36182	74787	56	45217	44389	89606	91	3116	8663	11779
22	38199	35743	73942	57	44559	43725	88284	92	2364	6920	9284
23	37584	35207	72791	58	43186	43164	86350	93	1840	5684	7524
24	36963	34814	71777	59	42535	42771	85306	94	1409	4520	5929
20 - 24	**190138**	**178286**	**368424**	**55 - 59**	**221634**	**219602**	**441236**	**90 - 94**	**12606**	**35985**	**48591**
25	35728	33801	69529	60	41525	41541	83066	95	810	2728	3538
26	35205	33333	68538	61	40446	40181	80627	96	384	1456	1840
27	34749	32768	67517	62	40152	39817	79969	97	245	1022	1267
28	34715	32745	67460	63	38042	38264	76306	98	172	777	949
29	33746	32151	65897	64	37216	38044	75260	99	128	580	708
25 - 29	**174143**	**164798**	**338941**	**60 - 64**	**197381**	**197847**	**395228**	**95 - 99**	**1739**	**6563**	**8302**
30	34359	32714	67073	65	37021	37638	74659	100	85	397	482
31	35154	33733	68887	66	36401	37875	74276	101	52	205	257
32	35920	34089	70009	67	35592	37297	72889	102	39	96	135
33	37074	34929	72003	68	35830	37425	73255	103	13	44	57
34	36642	35224	71866	69	31404	33782	65186	104 +	5	44	49
30 - 34	**179149**	**170689**	**349838**	**65 - 69**	**176248**	**184017**	**360265**	**100 et +**	**194**	**786**	**980**
								Total	**3014807**	**3096812**	**6111619**

		VALEURS ABSOLUES			EN POURCENTS DE LA POPULATION			
		HOMMES	FEMMES	TOTAL		HOMMES	FEMMES	TOTAL
GRANDS GROUPES D'AGES	0 - 19	704730	664182	1368912	0 - 19	23.38	21.45	22.40
	20 - 59	1584760	1527409	3112169	20 - 59	52.57	49.32	50.92
	60 et +	725317	905221	1630538	60 et +	24.06	29.23	26.68
	20 - 39	721810	684448	1406258	20 - 39	23.94	22.10	23.01
	40 - 59	862950	842961	1705911	40 - 59	28.62	27.22	27.91
PERSONNES AGEES	70 et +	351688	523357	875045	70 et +	11.67	16.90	14.32
	80 et +	119121	238115	357236	80 et +	3.95	7.69	5.85
	90 et +	14539	43334	57873	90 et +	0.48	1.40	0.95
COEFF. DEMOGRAPHIQUES	**VIEILLISSEMENT:**	((60 et +)/(0-19))x100				102.92	136.29	119.11
	DEPENDANCE:	(((0-19)+(60 et +))/(20-59))x100				90.24	102.75	96.38
	VIEILLISSEMENT DES ACTIFS POTENTIELS:	((40-59)/(20-39))x100				119.55	123.16	121.31
	INTENSITE DU VIEILLISSEMENT:	((80 et +)/(60 et +))x100				16.42	26.30	21.91
AGE MOYEN						40.61	43.54	42.09

POPULATION PAR AGE ET SEXE P92
1/1/2020 T11V
REGION FLAMANDE

AGE	HOMMES	FEMMES	TOTAL	AGE	HOMMES	FEMMES	TOTAL	AGE	HOMMES	FEMMES	TOTAL
0	33125	31307	64432	35	34295	32805	67100	70	34182	36477	70659
1	33138	31318	64456	36	35065	33788	68853	71	33234	36537	69771
2	33142	31303	64445	37	35834	34113	69947	72	32092	35787	67879
3	33155	31280	64435	38	36970	34971	71941	73	31802	35725	67527
4	33107	31253	64360	39	36547	35270	71817	74	27423	32029	59452
0 - 4	**165667**	**156461**	**322128**	**35 - 39**	**178711**	**170947**	**349658**	**70 - 74**	**158733**	**176555**	**335288**
5	33160	31262	64422	40	36944	35002	71946	75	26077	31269	57346
6	33219	31308	64527	41	36168	34867	71035	76	23898	29506	53404
7	33373	31415	64788	42	35498	34429	69927	77	19950	25403	45353
8	33537	31557	65094	43	35028	33547	68575	78	17022	22872	39894
9	33754	31788	65542	44	34359	32733	67092	79	17400	24502	41902
5 - 9	**167043**	**157330**	**324373**	**40 - 44**	**177997**	**170578**	**348575**	**75 - 79**	**104347**	**133552**	**237899**
10	34003	32033	66036	45	35513	34115	69628	80	17451	26214	43665
11	34268	32261	66529	46	36903	35346	72249	81	16532	25675	42207
12	34529	32529	67058	47	38341	37026	75367	82	14611	23658	38269
13	34791	32746	67537	48	39794	38952	78746	83	12807	22103	34910
14	35083	32969	68052	49	40745	39680	80425	84	11406	20809	32215
10 - 14	**172674**	**162538**	**335212**	**45 - 49**	**191296**	**185119**	**376415**	**80 - 84**	**72807**	**118459**	**191266**
15	35367	33284	68651	50	40824	39844	80668	85	10109	19784	29893
16	35743	33607	69350	51	41202	40337	81539	86	8920	18171	27091
17	36120	33944	70064	52	42747	41191	83938	87	7837	17223	25060
18	36569	34340	70909	53	43603	42876	86479	88	6714	15561	22275
19	37058	34736	71794	54	45141	44037	89178	89	5629	13799	19428
15 - 19	**180857**	**169911**	**350768**	**50 - 54**	**213517**	**208285**	**421802**	**85 - 89**	**39209**	**84538**	**123747**
20	37471	35111	72582	55	46806	46230	93036	90	4388	11304	15692
21	37853	35407	73260	56	46501	45842	92343	91	3484	9478	12962
22	38108	35650	73758	57	45884	45227	91111	92	2692	7714	10406
23	38254	35763	74017	58	45563	45479	91042	93	2108	6507	8615
24	38250	35778	74028	59	44535	44513	89048	94	1655	5196	6851
20 - 24	**189936**	**177709**	**367645**	**55 - 59**	**229289**	**227291**	**456580**	**90 - 94**	**14327**	**40199**	**54526**
25	38172	35753	73925	60	44977	45092	90069	95	1213	4029	5242
26	37910	35603	73513	61	43968	43888	87856	96	835	3039	3874
27	37438	35264	72702	62	43161	43172	86333	97	533	2084	2617
28	36817	34814	71631	63	41703	42504	84207	98	327	1431	1758
29	36301	34558	70859	64	40875	42026	82901	99	186	916	1102
25 - 29	**186638**	**175992**	**362630**	**60 - 64**	**214684**	**216682**	**431366**	**95 - 99**	**3094**	**11499**	**14593**
30	35241	33642	68883	65	39674	40734	80408	100	91	434	525
31	34868	33261	68129	66	38438	39330	77768	101	48	167	215
32	34506	32761	67267	67	37954	38888	76842	102	31	80	111
33	34581	32808	67389	68	35717	37280	72997	103	10	52	62
34	33683	32248	65931	69	34658	36968	71626	104 +	7	45	52
30 - 34	**172879**	**164720**	**337599**	**65 - 69**	**186441**	**193200**	**379641**	**100 et +**	**187**	**778**	**965**
								Total	**3020333**	**3102343**	**6122676**

		VALEURS ABSOLUES			EN POURCENTS DE LA POPULATION			
		HOMMES	FEMMES	TOTAL		HOMMES	FEMMES	TOTAL
GRANDS GROUPES D'AGES	0 - 19	686241	646240	1332481	0 - 19	22.72	20.83	21.76
	20 - 59	1540263	1480641	3020904	20 - 59	51.00	47.73	49.34
	60 et +	793829	975462	1769291	60 et +	26.28	31.44	28.90
	20 - 39	728164	689368	1417532	20 - 39	24.11	22.22	23.15
	40 - 59	812099	791273	1603372	40 - 59	26.89	25.51	26.19
PERSONNES AGEES	70 et +	392704	565580	958284	70 et +	13.00	18.23	15.65
	80 et +	129624	255473	385097	80 et +	4.29	8.23	6.29
	90 et +	17608	52476	70084	90 et +	0.58	1.69	1.14

COEFF. DEMOGRAPHIQUES	**VIEILLISSEMENT:**	((60 et +)/(0-19))x100	115.68	150.94	132.78
	DEPENDANCE:	(((0-19)+(60 et +))/(20-59))x100	96.09	109.53	102.68
	VIEILLISSEMENT DES ACTIFS POTENTIELS:	((40-59)/(20-39))x100	111.53	114.78	113.11
	INTENSITE DU VIEILLISSEMENT:	((80 et +)/(60 et +))x100	16.33	26.19	21.77
AGE MOYEN			41.34	44.30	42.84

POPULATION PAR AGE ET SEXE P92
1/1/2025 T11V
REGION FLAMANDE

AGE	HOMMES	FEMMES	TOTAL	AGE	HOMMES	FEMMES	TOTAL	AGE	HOMMES	FEMMES	TOTAL
0	33234	31417	64651	35	35145	33678	68823	70	36902	39535	76437
1	33439	31614	65053	36	34755	33306	68061	71	35375	38063	73438
2	33591	31761	65352	37	34440	32836	67276	72	34520	37467	71987
3	33701	31819	65520	38	34515	32885	67400	73	32039	35725	67764
4	33691	31771	65462	39	33657	32346	66003	74	30567	35188	65755
0 - 4	**167656**	**158382**	**326038**	**35 - 39**	**172512**	**165051**	**337563**	**70 - 74**	**169403**	**185978**	**355381**
5	33646	31727	65373	40	34266	32837	67103	75	29617	34481	64098
6	33585	31648	65233	41	35010	33824	68834	76	28170	34232	62402
7	33568	31583	65151	42	35732	34088	69820	77	26456	33196	59652
8	33503	31501	65004	43	36824	34899	71723	78	25465	32742	58207
9	33481	31546	65027	44	36395	35178	71573	79	21295	28940	50235
5 - 9	**167783**	**158005**	**325788**	**40 - 44**	**178227**	**170826**	**349053**	**75 - 79**	**131003**	**163591**	**294594**
10	33544	31555	65099	45	36800	34952	71752	80	19613	27809	47422
11	33628	31649	65277	46	36052	34850	70902	81	17403	25779	43182
12	33796	31795	65591	47	35395	34429	69824	82	14029	21730	35759
13	34029	31980	66009	48	34904	33539	68443	83	11503	19110	30613
14	34268	32218	66486	49	34230	32744	66974	84	11288	19905	31193
10 - 14	**169265**	**159197**	**328462**	**45 - 49**	**177381**	**170514**	**347895**	**80 - 84**	**73836**	**114333**	**188169**
15	34544	32486	67030	50	35303	34083	69386	85	10829	20609	31438
16	34824	32696	67520	51	36660	35306	71966	86	9777	19449	29226
17	35057	32943	68000	52	38058	36925	74983	87	8180	17171	25351
18	35242	33098	68340	53	39518	38863	78381	88	6839	15295	22134
19	35463	33164	68627	54	40436	39577	80013	89	5790	13657	19447
15 - 19	**175130**	**164387**	**339517**	**50 - 54**	**189975**	**184754**	**374729**	**85 - 89**	**41415**	**86181**	**127596**
20	35585	33319	68904	55	40481	39712	80193	90	4861	12187	17048
21	35825	33480	69305	56	40759	40205	80964	91	4018	10418	14436
22	36001	33607	69608	57	42183	41026	83209	92	3289	9144	12433
23	36287	33844	70131	58	42897	42635	85532	93	2602	7617	10219
24	36534	34118	70652	59	44274	43756	88030	94	1998	6171	8169
20 - 24	**180232**	**168368**	**348600**	**55 - 59**	**210594**	**207334**	**417928**	**90 - 94**	**16768**	**45537**	**62305**
25	36823	34509	71332	60	45755	45782	91537	95	1403	4595	5998
26	37123	34816	71939	61	45343	45348	90691	96	958	3434	4392
27	37306	35125	72431	62	44608	44681	89289	97	629	2412	3041
28	37498	35339	72837	63	44147	44858	89005	98	390	1732	2122
29	37560	35506	73066	64	42998	43764	86762	99	235	1122	1357
25 - 29	**186310**	**175295**	**361605**	**60 - 64**	**222851**	**224433**	**447284**	**95 - 99**	**3615**	**13295**	**16910**
30	37587	35550	73137	65	43173	44255	87428	100	132	678	810
31	37496	35521	73017	66	41959	42986	84945	101	80	378	458
32	37166	35244	72410	67	40998	42222	83220	102	51	187	238
33	36600	34798	71398	68	39361	41463	80824	103	21	79	100
34	36165	34610	70775	69	38299	40900	79199	104 +	14	66	80
30 - 34	**185014**	**175723**	**360737**	**65 - 69**	**203790**	**211826**	**415616**	**100 et +**	**298**	**1388**	**1686**
								Total	**3023058**	**3104398**	**6127456**

		VALEURS ABSOLUES				EN POURCENTS DE LA POPULATION		
		HOMMES	FEMMES	TOTAL		HOMMES	FEMMES	TOTAL
GRANDS GROUPES D'AGES	0 - 19	679834	639971	1319805	0 - 19	22.49	20.61	21.54
	20 - 59	1480245	1417865	2898110	20 - 59	48.97	45.67	47.30
	60 et +	862979	1046562	1909541	60 et +	28.55	33.71	31.16
	20 - 39	724068	684437	1408505	20 - 39	23.95	22.05	22.99
	40 - 59	756177	733428	1489605	40 - 59	25.01	23.63	24.31
PERSONNES AGEES	70 et +	436338	610303	1046641	70 et +	14.43	19.66	17.08
	80 et +	135932	260734	396666	80 et +	4.50	8.40	6.47
	90 et +	20681	60220	80901	90 et +	0.68	1.94	1.32

COEFF. DEMOGRAPHIQUES	**VIEILLISSEMENT:**	((60 et +)/(0-19))x100	126.94	163.53	144.68
	DEPENDANCE:	(((0-19)+(60 et +))/(20-59))x100	104.23	118.95	111.43
	VIEILLISSEMENT DES ACTIFS POTENTIELS:	((40-59)/(20-39))x100	104.43	107.16	105.76
	INTENSITE DU VIEILLISSEMENT:	((80 et +)/(60 et +))x100	15.75	24.91	20.77
AGE MOYEN			41.94	44.91	43.44

POPULATION PAR AGE ET SEXE P92
1/1/2030 T11V
REGION FLAMANDE

AGE	HOMMES	FEMMES	TOTAL	AGE	HOMMES	FEMMES	TOTAL	AGE	HOMMES	FEMMES	TOTAL
0	32304	30554	62858	35	37460	35596	73056	70	40392	43051	83443
1	32685	30882	63567	36	37359	35569	72928	71	38891	41659	80550
2	33021	31233	64254	37	37070	35326	72396	72	37546	40754	78300
3	33376	31505	64881	38	36464	34848	71312	73	35600	39826	75426
4	33585	31657	65242	39	36074	34675	70749	74	34105	39048	73153
0 - 4	**164971**	**155831**	**320802**	**35 - 39**	**184427**	**176014**	**360441**	**70 - 74**	**186534**	**204338**	**390872**
5	33795	31852	65647	40	35076	33717	68793	75	32302	37496	69798
6	33913	31970	65883	41	34692	33325	68017	76	30290	35847	66137
7	34003	32009	66012	42	34366	32836	67202	77	28799	34918	63717
8	34050	32058	66108	43	34438	32850	67288	78	25975	32938	58913
9	34063	32054	66117	44	33561	32315	65876	79	24048	32036	56084
5 - 9	**169824**	**159943**	**329767**	**40 - 44**	**172133**	**165043**	**337176**	**75 - 79**	**141414**	**173235**	**314649**
10	34040	32030	66070	45	34184	32843	67027	80	22562	30908	53470
11	34000	32007	66007	46	34940	33808	68748	81	20818	30149	50967
12	34013	31989	66002	47	35621	34083	69704	82	18870	28700	47570
13	34032	31938	65970	48	36682	34874	71556	83	17517	27664	45181
14	34049	32012	66061	49	36236	35146	71382	84	14061	23816	37877
10 - 14	**170134**	**159976**	**330110**	**45 - 49**	**177663**	**170754**	**348417**	**80 - 84**	**93828**	**141237**	**235065**
15	34127	32021	66148	50	36581	34904	71485	85	12385	22179	34564
16	34190	32086	66276	51	35869	34814	70683	86	10455	19834	30289
17	34359	32212	66571	52	35214	34391	69605	87	8013	16058	24071
18	34514	32325	66839	53	34779	33548	68327	88	6241	13483	19724
19	34661	32436	67097	54	34118	32779	66897	89	5852	13307	19159
15 - 19	**171851**	**161080**	**332931**	**50 - 54**	**176561**	**170436**	**346997**	**85 - 89**	**42946**	**84861**	**127807**
20	34792	32541	67333	55	35154	34067	69221	90	5336	12963	18299
21	34905	32552	67457	56	36409	35281	71690	91	4518	11415	15933
22	34969	32593	67562	57	37708	36863	74571	92	3487	9317	12804
23	34983	32606	67589	58	39020	38716	77736	93	2704	7641	10345
24	34984	32585	67569	59	39841	39389	79230	94	2084	6229	8313
20 - 24	**174633**	**162877**	**337510**	**55 - 59**	**188132**	**184316**	**372448**	**90 - 94**	**18129**	**47565**	**65694**
25	34972	32745	67717	60	39758	39459	79217	95	1567	5061	6628
26	35110	32923	68033	61	39935	39889	79824	96	1135	3885	5020
27	35220	33109	68329	62	41165	40602	81767	97	787	2985	3772
28	35516	33431	68947	63	41725	42106	83831	98	520	2099	2619
29	35858	33820	69678	64	42921	43116	86037	99	304	1388	1692
25 - 29	**176676**	**166028**	**342704**	**60 - 64**	**205504**	**205172**	**410676**	**95 - 99**	**4313**	**15418**	**19731**
30	36267	34295	70562	65	44100	44996	89096	100	166	813	979
31	36699	34718	71417	66	43494	44489	87983	101	82	457	539
32	36973	35077	72050	67	42562	43750	86312	102	45	219	264
33	37289	35357	72646	68	41896	43825	85721	103	38	106	144
34	37430	35541	72971	69	40515	42682	83197	104 +	20	85	105
30 - 34	**184658**	**174988**	**359646**	**65 - 69**	**212567**	**219742**	**432309**	**100 et +**	**351**	**1680**	**2031**
								Total	**3017249**	**3100534**	**6117783**

		VALEURS ABSOLUES				EN POURCENTS DE LA POPULATION		
		HOMMES	FEMMES	TOTAL		HOMMES	FEMMES	TOTAL
GRANDS GROUPES D'AGES	0 - 19	676780	636830	1313610	0 - 19	22.43	20.54	21.47
	20 - 59	1434883	1370456	2805339	20 - 59	47.56	44.20	45.86
	60 et +	905586	1093248	1998834	60 et +	30.01	35.26	32.67
	20 - 39	720394	679907	1400301	20 - 39	23.88	21.93	22.89
	40 - 59	714489	690549	1405038	40 - 59	23.68	22.27	22.97
PERSONNES AGEES	70 et +	487515	668334	1155849	70 et +	16.16	21.56	18.89
	80 et +	159567	290761	450328	80 et +	5.29	9.38	7.36
	90 et +	22793	64663	87456	90 et +	0.76	2.09	1.43

COEFF. DEMOGRAPHIQUES	**VIEILLISSEMENT:**	((60 et +)/(0-19))x100	133.81	171.67	152.16
	DEPENDANCE:	(((0-19)+(60 et +))/(20-59))x100	110.28	126.24	118.08
	VIEILLISSEMENT DES ACTIFS POTENTIELS:	((40-59)/(20-39))x100	99.18	101.57	100.34
	INTENSITE DU VIEILLISSEMENT:	((80 et +)/(60 et +))x100	17.62	26.60	22.53
AGE MOYEN			42.45	45.48	43.99

POPULATION PAR AGE ET SEXE P92
1/1/2035 T11V
REGION FLAMANDE

AGE	HOMMES	FEMMES	TOTAL	AGE	HOMMES	FEMMES	TOTAL	AGE	HOMMES	FEMMES	TOTAL
0	31355	29641	60996	35	36136	34317	70453	70	41534	43865	85399
1	31695	29923	61618	36	36570	34741	71311	71	40577	43229	83806
2	32003	30215	62218	37	36880	35131	72011	72	39296	42344	81640
3	32342	30506	62848	38	37184	35425	72609	73	38184	42208	80392
4	32585	30738	63323	39	37349	35606	72955	74	36376	40864	77240
0 - 4	**159980**	**151023**	**311003**	**35 - 39**	**184119**	**175220**	**359339**	**70 - 74**	**195967**	**212510**	**408477**
5	32879	31025	63904	40	37382	35618	73000	75	35668	40963	76631
6	33168	31239	64407	41	37305	35578	72883	76	33643	39349	72992
7	33458	31535	64993	42	36998	35294	72292	77	31664	38142	69806
8	33738	31740	65478	43	36345	34790	71135	78	29194	36893	66087
9	33984	31938	65922	44	35959	34600	70559	79	27147	35728	62875
5 - 9	**167227**	**157477**	**324704**	**40 - 44**	**183989**	**175880**	**359869**	**75 - 79**	**157316**	**191075**	**348391**
10	34186	32177	66363	45	35026	33722	68748	80	24953	33839	58792
11	34335	32330	66665	46	34648	33361	68009	81	22692	31826	54518
12	34452	32409	66861	47	34317	32868	67185	82	20843	30437	51280
13	34562	32504	67066	48	34375	32855	67230	83	18138	28105	46243
14	34626	32517	67143	49	33509	32338	65847	84	16121	26642	42763
10 - 14	**172161**	**161937**	**334098**	**45 - 49**	**171875**	**165144**	**337019**	**80 - 84**	**102747**	**150849**	**253596**
15	34616	32514	67130	50	34073	32850	66923	85	14496	24954	39450
16	34583	32488	67071	51	34787	33804	68591	86	12744	23521	36265
17	34565	32458	67023	52	35492	34049	69541	87	10976	21553	32529
18	34529	32303	66832	53	36579	34856	71435	88	9710	19857	29567
19	34462	32228	66690	54	36141	35150	71291	89	7459	16216	23675
15 - 19	**172755**	**161991**	**334746**	**50 - 54**	**177072**	**170709**	**347781**	**85 - 89**	**55385**	**106101**	**161486**
20	34374	32098	66472	55	36463	34917	71380	90	6231	14238	20469
21	34284	31934	66218	56	35680	34800	70480	91	4919	11869	16788
22	34278	31893	66171	57	34982	34381	69363	92	3491	8908	12399
23	34228	31856	66084	58	34494	33527	68021	93	2510	6883	9393
24	34183	31875	66058	59	33768	32750	66518	94	2141	6205	8346
20 - 24	**171347**	**159656**	**331003**	**55 - 59**	**175387**	**170375**	**345762**	**90 - 94**	**19292**	**48103**	**67395**
25	34169	31972	66141	60	34680	33953	68633	95	1768	5501	7269
26	34138	31995	66133	61	35826	35090	70916	96	1316	4354	5670
27	34163	32105	66268	62	36981	36573	73554	97	871	3107	3978
28	34169	32225	66394	63	38156	38336	76492	98	559	2182	2741
29	34288	32348	66636	64	38808	38888	77696	99	343	1476	1819
25 - 29	**170927**	**160645**	**331572**	**60 - 64**	**184451**	**182840**	**367291**	**95 - 99**	**4857**	**16620**	**21477**
30	34415	32553	66968	65	38526	38864	77390	100	200	946	1146
31	34653	32847	67500	66	38507	39219	77726	101	109	539	648
32	34904	33088	67992	67	39522	39851	79373	102	64	288	352
33	35323	33435	68758	68	39815	41227	81042	103	46	128	174
34	35737	33832	69569	69	40694	42170	82864	104 +	23	79	102
30 - 34	**175032**	**165755**	**340787**	**65 - 69**	**197064**	**201331**	**398395**	**100 et +**	**442**	**1980**	**2422**
								Total	**2999392**	**3087221**	**6086613**

		VALEURS ABSOLUES			EN POURCENTS DE LA POPULATION			
		HOMMES	FEMMES	TOTAL		HOMMES	FEMMES	TOTAL
GRANDS GROUPES D'AGES	0 - 19	672123	632428	1304551	0 - 19	22.41	20.49	21.43
	20 - 59	1409748	1343384	2753132	20 - 59	47.00	43.51	45.23
	60 et +	917521	1111409	2028930	60 et +	30.59	36.00	33.33
	20 - 39	701425	661276	1362701	20 - 39	23.39	21.42	22.39
	40 - 59	708323	682108	1390431	40 - 59	23.62	22.09	22.84
PERSONNES AGEES	70 et +	536006	727238	1263244	70 et +	17.87	23.56	20.75
	80 et +	182723	323653	506376	80 et +	6.09	10.48	8.32
	90 et +	24591	66703	91294	90 et +	0.82	2.16	1.50

COEFF. DEMOGRAPHIQUES	**VIEILLISSEMENT:**	((60 et +)/(0-19))x100	136.51	175.74	155.53
	DEPENDANCE:	(((0-19)+(60 et +))/(20-59))x100	112.76	129.81	121.08
	VIEILLISSEMENT DES ACTIFS POTENTIELS:	((40-59)/(20-39))x100	100.98	103.15	102.03
	INTENSITE DU VIEILLISSEMENT:	((80 et +)/(60 et +))x100	19.91	29.12	24.96
AGE MOYEN			42.89	46.03	44.48

POPULATION PAR AGE ET SEXE
1/1/2040
REGION FLAMANDE

P92
T11V

AGE	HOMMES	FEMMES	TOTAL	AGE	HOMMES	FEMMES	TOTAL	AGE	HOMMES	FEMMES	TOTAL
0	30772	29079	59851	35	34317	32575	66892	70	36529	37982	74511
1	31033	29297	60330	36	34535	32872	67407	71	36186	38224	74410
2	31272	29524	60796	37	34827	33138	67965	72	36769	38667	75436
3	31547	29746	61293	38	35266	33514	68780	73	36573	39810	76383
4	31763	29920	61683	39	35678	33921	69599	74	36857	40488	77345
0 - 4	**156387**	**147566**	**303953**	**35 - 39**	**174623**	**166020**	**340643**	**70 - 74**	**182914**	**195171**	**378085**
5	31971	30115	62086	40	36097	34355	70452	75	37023	41882	78905
6	32203	30314	62517	41	36514	34757	71271	76	35439	40974	76413
7	32458	30541	62999	42	36834	35120	71954	77	33498	39792	73290
8	32706	30795	63501	43	37100	35377	72477	78	31648	39256	70904
9	32988	31032	64020	44	37257	35545	72802	79	29300	37572	66872
5 - 9	**162326**	**152797**	**315123**	**40 - 44**	**183802**	**175154**	**358956**	**75 - 79**	**166908**	**199476**	**366384**
10	33300	31362	64662	45	37298	35619	72917	80	27883	37175	65058
11	33603	31641	65244	46	37245	35594	72839	81	25506	35150	60656
12	33927	31972	65899	47	36935	35333	72268	82	23239	33466	56705
13	34258	32206	66464	48	36264	34814	71078	83	20653	31727	52380
14	34532	32450	66982	49	35871	34635	70506	84	18467	29984	48451
10 - 14	**169620**	**159631**	**329251**	**45 - 49**	**183613**	**175995**	**359608**	**80 - 84**	**115748**	**167502**	**283250**
15	34784	32691	67475	50	34949	33751	68700	85	16261	27599	43860
16	34923	32830	67753	51	34580	33377	67957	86	14107	25123	39230
17	35048	32893	67941	52	34251	32893	67144	87	12313	23138	35451
18	35074	32895	67969	53	34339	32909	67248	88	10237	20459	30696
19	35060	32751	67811	54	33495	32415	65910	89	8702	18450	27152
15 - 19	**174889**	**164060**	**338949**	**50 - 54**	**171614**	**165345**	**336959**	**85 - 89**	**61620**	**114769**	**176389**
20	34893	32593	67486	55	34060	32908	66968	90	7447	16294	23741
21	34691	32357	67048	56	34700	33854	68554	91	6139	14337	20476
22	34475	32131	66606	57	35350	34100	69450	92	4865	12210	17075
23	34260	31811	66071	58	36310	34850	71160	93	3996	10336	14332
24	33985	31669	65654	59	35812	35110	70922	94	2797	7690	10487
20 - 24	**172304**	**160561**	**332865**	**55 - 59**	**176232**	**170822**	**347054**	**90 - 94**	**25244**	**60867**	**86111**
25	33746	31522	65268	60	36041	34812	70853	95	2100	6154	8254
26	33548	31394	64942	61	35213	34639	69852	96	1469	4616	6085
27	33482	31382	64864	62	34434	34176	68610	97	905	3039	3944
28	33417	31464	64881	63	33857	33282	67139	98	534	2011	2545
29	33470	31587	65057	64	33098	32438	65536	99	374	1496	1870
25 - 29	**167663**	**157349**	**325012**	**60 - 64**	**172643**	**169347**	**341990**	**95 - 99**	**5382**	**17316**	**22698**
30	33573	31796	65369	65	33795	33552	67347	100	238	1054	1292
31	33687	31906	65593	66	34738	34607	69345	101	132	618	750
32	33822	32055	65877	67	35696	35968	71664	102	78	309	387
33	33966	32223	66189	68	36634	37623	74257	103	49	139	188
34	34137	32368	66505	69	37035	38089	75124	104 +	41	103	144
30 - 34	**169185**	**160348**	**329533**	**65 - 69**	**177898**	**179839**	**357737**	**100 et +**	**538**	**2223**	**2761**
								Total	**2971153**	**3062158**	**6033311**

		VALEURS ABSOLUES			EN POURCENTS DE LA POPULATION			
		HOMMES	FEMMES	TOTAL		HOMMES	FEMMES	TOTAL
GRANDS GROUPES D'AGES	0 - 19	663222	624054	1287276	0 - 19	22.32	20.38	21.34
	20 - 59	1399036	1331594	2730630	20 - 59	47.09	43.49	45.26
	60 et +	908895	1106510	2015405	60 et +	30.59	36.13	33.40
	20 - 39	683775	644278	1328053	20 - 39	23.01	21.04	22.01
	40 - 59	715261	687316	1402577	40 - 59	24.07	22.45	23.25
PERSONNES AGEES	70 et +	558354	757324	1315678	70 et +	18.79	24.73	21.81
	80 et +	208532	362677	571209	80 et +	7.02	11.84	9.47
	90 et +	31164	80406	111570	90 et +	1.05	2.63	1.85

COEFF. DEMOGRAPHIQUES	**VIEILLISSEMENT:**	((60 et +)/(0-19))x100	137.04	177.31	156.56
	DEPENDANCE:	(((0-19)+(60 et +))/(20-59))x100	112.37	129.96	120.95
	VIEILLISSEMENT DES ACTIFS POTENTIELS:	((40-59)/(20-39))x100	104.60	106.68	105.61
	INTENSITE DU VIEILLISSEMENT:	((80 et +)/(60 et +))x100	22.94	32.78	28.34
AGE MOYEN			43.18	46.44	44.84

POPULATION PAR AGE ET SEXE P92
1/1/2045 T11V
REGION FLAMANDE

AGE	HOMMES	FEMMES	TOTAL	AGE	HOMMES	FEMMES	TOTAL	AGE	HOMMES	FEMMES	TOTAL
0	30626	28934	59560	35	33432	31823	65255	70	32227	32849	65076
1	30789	29085	59874	36	33559	31930	65489	71	32883	33782	66665
2	30962	29235	60197	37	33728	32090	65818	72	33444	34973	68417
3	31135	29373	60508	38	33906	32277	66183	73	33904	36427	70331
4	31275	29502	60777	39	34110	32416	66526	74	33825	36689	70514
0 - 4	**154787**	**146129**	**300916**	**35 - 39**	**168735**	**160536**	**329271**	**70 - 74**	**166283**	**174720**	**341003**
5	31425	29584	61009	40	34293	32629	66922	75	32851	36367	69218
6	31574	29727	61301	41	34517	32898	67415	76	31917	36348	68265
7	31767	29867	61634	42	34785	33153	67938	77	31659	36452	68111
8	31932	30053	61985	43	35212	33466	68678	78	30633	37161	67794
9	32182	30248	62430	44	35621	33890	69511	79	30037	37388	67425
5 - 9	**158880**	**149479**	**308359**	**40 - 44**	**174428**	**166036**	**340464**	**75 - 79**	**157097**	**183716**	**340813**
10	32404	30480	62884	45	36051	34358	70409	80	29295	38190	67485
11	32674	30722	63396	46	36504	34782	71286	81	27215	36786	64001
12	32952	31007	63959	47	36838	35175	72013	82	24931	35144	60075
13	33265	31284	64549	48	37060	35422	72482	83	22709	34008	56717
14	33581	31533	65114	49	37199	35592	72791	84	20228	31801	52029
10 - 14	**164876**	**155026**	**319902**	**45 - 49**	**183652**	**175329**	**358981**	**80 - 84**	**124378**	**175929**	**300307**
15	33934	31876	65810	50	37208	35638	72846	85	18449	30589	49038
16	34224	32147	66371	51	37177	35609	72786	86	16112	28028	44140
17	34514	32452	66966	52	36857	35357	72214	87	13942	25733	39675
18	34806	32606	67412	53	36249	34856	71105	88	11842	23372	35214
19	34994	32714	67708	54	35902	34695	70597	89	10163	21046	31209
15 - 19	**172472**	**161795**	**334267**	**50 - 54**	**183393**	**176155**	**359548**	**85 - 89**	**70508**	**128768**	**199276**
20	35077	32780	67857	55	34978	33847	68825	90	8493	18294	26787
21	35047	32700	67747	56	34581	33460	68041	91	6917	15536	22453
22	34986	32567	67553	57	34199	32970	67169	92	5583	13289	18872
23	34813	32410	67223	58	34199	32975	67174	93	4281	10815	15096
24	34592	32195	66787	59	33310	32474	65784	94	3327	8896	12223
20 - 24	**174515**	**162652**	**337167**	**55 - 59**	**171267**	**165726**	**336993**	**90 - 94**	**28601**	**66830**	**95431**
25	34252	32011	66263	60	33794	32884	66678	95	2555	7174	9729
26	33941	31784	65725	61	34337	33738	68075	96	1877	5683	7560
27	33649	31632	65281	62	34870	33932	68802	97	1303	4236	5539
28	33456	31427	64883	63	35715	34608	70323	98	887	3077	3964
29	33257	31374	64631	64	35146	34762	69908	99	505	1885	2390
25 - 29	**168555**	**158228**	**326783**	**60 - 64**	**173862**	**169924**	**343786**	**95 - 99**	**7127**	**22055**	**29182**
30	33149	31359	64508	65	35192	34421	69613	100	309	1201	1510
31	33096	31310	64406	66	34225	34181	68406	101	157	666	823
32	33131	31356	64487	67	33366	33677	67043	102	75	312	387
33	33166	31476	64642	68	32655	32752	65407	103	42	136	178
34	33286	31613	64899	69	31763	31859	63622	104 +	43	96	139
30 - 34	**165828**	**157114**	**322942**	**65 - 69**	**167201**	**166890**	**334091**	**100 et +**	**626**	**2411**	**3037**
								Total	**2937071**	**3025448**	**5962519**

		VALEURS ABSOLUES			EN POURCENTS DE LA POPULATION			
		HOMMES	FEMMES	TOTAL		HOMMES	FEMMES	TOTAL
GRANDS GROUPES D'AGES	0 - 19	651015	612429	1263444	0 - 19	22.17	20.24	21.19
	20 - 59	1390373	1321776	2712149	20 - 59	47.34	43.69	45.49
	60 et +	895683	1091243	1986926	60 et +	30.50	36.07	33.32
	20 - 39	677633	638530	1316163	20 - 39	23.07	21.11	22.07
	40 - 59	712740	683246	1395986	40 - 59	24.27	22.58	23.41
PERSONNES AGEES	70 et +	554620	754429	1309049	70 et +	18.88	24.94	21.95
	80 et +	231240	395993	627233	80 et +	7.87	13.09	10.52
	90 et +	36354	91296	127650	90 et +	1.24	3.02	2.14
COEFF. DEMOGRAPHIQUES	**VIEILLISSEMENT:**	((60 et +)/(0-19))x100				137.58	178.18	157.26
	DEPENDANCE:	(((0-19)+(60 et +))/(20-59))x100				111.24	128.89	119.84
	VIEILLISSEMENT DES ACTIFS POTENTIELS:	((40-59)/(20-39))x100				105.18	107.00	106.06
	INTENSITE DU VIEILLISSEMENT:	((80 et +)/(60 et +))x100				25.82	36.29	31.57
AGE MOYEN						43.32	46.65	45.01

POPULATION PAR AGE ET SEXE
1/1/2050
REGION FLAMANDE

P92
T11V

AGE	HOMMES	FEMMES	TOTAL	AGE	HOMMES	FEMMES	TOTAL	AGE	HOMMES	FEMMES	TOTAL
0	30670	28970	59640	35	32988	31380	64368	70	33726	33771	67497
1	30874	29128	60002	36	32956	31343	64299	71	32543	33420	65963
2	31007	29285	60292	37	33037	31391	64428	72	31445	32784	64229
3	31171	29392	60563	38	33075	31537	64612	73	30424	31780	62204
4	31213	29409	60622	39	33225	31688	64913	74	29216	30732	59948
0 - 4	**154935**	**146184**	**301119**	**35 - 39**	**165281**	**157339**	**322620**	**70 - 74**	**157354**	**162487**	**319841**
5	31293	29493	60786	40	33420	31865	65285	75	29201	31488	60689
6	31374	29514	60888	41	33565	31944	65509	76	29246	32203	61449
7	31451	29594	61045	42	33732	32095	65827	77	29042	33074	62116
8	31573	29673	61246	43	33861	32249	66110	78	28690	34123	62813
9	31728	29815	61543	44	34073	32392	66465	79	27855	33997	61852
5 - 9	**157419**	**148089**	**305508**	**40 - 44**	**168651**	**160545**	**329196**	**75 - 79**	**144034**	**164885**	**308919**
10	31889	29972	61861	45	34286	32678	66964	80	26299	33284	59583
11	32089	30121	62210	46	34548	32958	67506	81	24812	32822	57634
12	32284	30345	62629	47	34810	33218	68028	82	23845	32370	56215
13	32492	30561	63053	48	35212	33529	68741	83	22265	32369	54634
14	32795	30786	63581	49	35616	33966	69582	84	21038	31852	52890
10 - 14	**161549**	**151785**	**313334**	**45 - 49**	**174472**	**166349**	**340821**	**80 - 84**	**118259**	**162697**	**280956**
15	33047	31020	64067	50	36017	34419	70436	85	19676	31670	51346
16	33312	31270	64582	51	36436	34803	71239	86	17431	29593	47024
17	33573	31515	65088	52	36811	35203	72014	87	15203	27245	42448
18	33823	31705	65528	53	37090	35506	72596	88	13220	25321	38541
19	34056	31805	65861	54	37230	35650	72880	89	11294	22551	33845
15 - 19	**167811**	**157315**	**325126**	**50 - 54**	**183584**	**175581**	**359165**	**85 - 89**	**76824**	**136380**	**213204**
20	34254	31963	66217	55	37258	35714	72972	90	9810	20513	30323
21	34368	32037	66405	56	37179	35688	72867	91	8026	17592	25618
22	34460	32125	66585	57	36828	35458	72286	92	6441	15013	21454
23	34534	32123	66657	58	36105	34908	71013	93	5044	12521	17565
24	34492	32142	66634	59	35735	34722	70457	94	3937	10295	14232
20 - 24	**172108**	**160390**	**332498**	**55 - 59**	**183105**	**176490**	**359595**	**90 - 94**	**33258**	**75934**	**109192**
25	34413	32171	66584	60	34771	33834	68605	95	2966	8161	11127
26	34257	32095	66352	61	34310	33415	67725	96	2158	6220	8378
27	34126	32049	66175	62	33855	32851	66706	97	1541	4667	6208
28	33963	31981	65944	63	33777	32823	66600	98	997	3249	4246
29	33817	31915	65732	64	32832	32228	65060	99	634	2207	2841
25 - 29	**170576**	**160211**	**330787**	**60 - 64**	**169545**	**165151**	**334696**	**95 - 99**	**8296**	**24504**	**32800**
30	33594	31806	65400	65	33137	32541	65678	100	387	1405	1792
31	33470	31699	65169	66	33508	33336	66844	101	217	821	1038
32	33239	31566	64805	67	33893	33479	67372	102	107	431	538
33	33180	31428	64608	68	34571	34082	68653	103	55	198	253
34	33075	31418	64493	69	33840	34157	67997	104 +	49	105	154
30 - 34	**166558**	**157917**	**324475**	**65 - 69**	**168949**	**167595**	**336544**	**100 et +**	**815**	**2960**	**3775**
								Total	**2903383**	**2980788**	**5884171**

		VALEURS ABSOLUES			EN POURCENTS DE LA POPULATION			
		HOMMES	FEMMES	TOTAL		HOMMES	FEMMES	TOTAL
GRANDS GROUPES D'AGES	0 - 19	641714	603373	1245087	0 - 19	22.10	20.24	21.16
	20 - 59	1384335	1314822	2699157	20 - 59	47.68	44.11	45.87
	60 et +	877334	1062593	1939927	60 et +	30.22	35.65	32.97
	20 - 39	674523	635857	1310380	20 - 39	23.23	21.33	22.27
	40 - 59	709812	678965	1388777	40 - 59	24.45	22.78	23.60
PERSONNES AGEES	70 et +	538840	729847	1268687	70 et +	18.56	24.49	21.56
	80 et +	237452	402475	639927	80 et +	8.18	13.50	10.88
	90 et +	42369	103398	145767	90 et +	1.46	3.47	2.48

COEFF. DEMOGRAPHIQUES	**VIEILLISSEMENT:**	((60 et +)/(0-19))x100	136.72	176.11	155.81
	DEPENDANCE:	(((0-19)+(60 et +))/(20-59))x100	109.73	126.71	118.00
	VIEILLISSEMENT DES ACTIFS POTENTIELS:	((40-59)/(20-39))x100	105.23	106.78	105.98
	INTENSITE DU VIEILLISSEMENT:	((80 et +)/(60 et +))x100	27.07	37.88	32.99
AGE MOYEN			43.34	46.63	45.00

POPULATION PAR AGE ET SEXE P92
1/1/1992 T11W
REGION WALLONNE

AGE	HOMMES	FEMMES	TOTAL	AGE	HOMMES	FEMMES	TOTAL	AGE	HOMMES	FEMMES	TOTAL
0	21637	20765	42402	35	25144	24586	49730	70	14580	19659	34239
1	21545	20609	42154	36	24854	24664	49518	71	13723	19069	32792
2	21772	20692	42464	37	24736	24353	49089	72	9509	13744	23253
3	21825	20688	42513	38	24655	23990	48645	73	6530	9586	16116
4	21121	20107	41228	39	24495	23728	48223	74	5839	9193	15032
0 - 4	**107900**	**102861**	**210761**	**35 - 39**	**123884**	**121321**	**245205**	**70 - 74**	**50181**	**71251**	**121432**
5	21205	20018	41223	40	23603	23428	47031	75	6317	9635	15952
6	20487	19455	39942	41	24676	23747	48423	76	7030	11519	18549
7	20218	19479	39697	42	24424	23646	48070	77	7723	13334	21057
8	20242	18776	39018	43	25031	24502	49533	78	7133	12558	19691
9	20544	19694	40238	44	25116	24138	49254	79	6234	12190	18424
5 - 9	**102696**	**97422**	**200118**	**40 - 44**	**122850**	**119461**	**242311**	**75 - 79**	**34437**	**59236**	**93673**
10	20774	20180	40954	45	24359	23933	48292	80	5214	10858	16072
11	20910	20203	41113	46	18284	18456	36740	81	4750	10422	15172
12	20733	19574	40307	47	18368	18264	36632	82	3961	9568	13529
13	20470	19601	40071	48	17130	17216	34346	83	3448	8879	12327
14	20801	19789	40590	49	15059	15206	30265	84	2949	8225	11174
10 - 14	**103688**	**99347**	**203035**	**45 - 49**	**93200**	**93075**	**186275**	**80 - 84**	**20322**	**47952**	**68274**
15	20986	20161	41147	50	14129	14463	28592	85	2490	7000	9490
16	21266	20387	41653	51	15949	16260	32209	86	1983	5785	7768
17	22304	21073	43377	52	16997	17815	34812	87	1622	5227	6849
18	23365	22257	45622	53	17133	18251	35384	88	1267	4217	5484
19	24071	22984	47055	54	16533	17096	33629	89	982	3507	4489
15 - 19	**111992**	**106862**	**218854**	**50 - 54**	**80741**	**83885**	**164626**	**85 - 89**	**8344**	**25736**	**34080**
20	24506	23482	47988	55	16140	17226	33366	90	770	3036	3806
21	24065	22853	46918	56	16107	17293	33400	91	539	2202	2741
22	23915	22904	46819	57	16775	17997	34772	92	389	1528	1917
23	23371	22575	45946	58	16919	18164	35083	93	273	1149	1422
24	23610	22519	46129	59	17927	19634	37561	94	171	834	1005
20 - 24	**119467**	**114333**	**233800**	**55 - 59**	**83868**	**90314**	**174182**	**90 - 94**	**2142**	**8749**	**10891**
25	24408	23203	47611	60	18361	20201	38562	95	119	593	712
26	25158	23872	49030	61	18371	20438	38809	96	53	425	478
27	25805	24766	50571	62	17447	19661	37108	97	55	265	320
28	25561	24698	50259	63	17220	19880	37100	98	31	139	170
29	24863	24170	49033	64	17069	19565	36634	99	13	106	119
25 - 29	**125795**	**120709**	**246504**	**60 - 64**	**88468**	**99745**	**188213**	**95 - 99**	**271**	**1528**	**1799**
30	25472	25064	50536	65	16804	19756	36560	100	10	51	61
31	25731	24621	50352	66	16663	20291	36954	101	4	32	36
32	25864	25603	51467	67	16129	19887	36016	102	7	16	23
33	25625	25104	50729	68	15364	19366	34730	103	0	17	17
34	25436	24687	50123	69	14974	19304	34278	104 +	0	8	8
30 - 34	**128128**	**125079**	**253207**	**65 - 69**	**79934**	**98604**	**178538**	**100 et +**	**21**	**124**	**145**
								Total	**1588329**	**1687594**	**3275923**

		VALEURS ABSOLUES			EN POURCENTS DE LA POPULATION			
		HOMMES	FEMMES	TOTAL		HOMMES	FEMMES	TOTAL
GRANDS GROUPES D'AGES	0 - 19	426276	406492	832768	0 - 19	26.84	24.09	25.42
	20 - 59	877933	868177	1746110	20 - 59	55.27	51.44	53.30
	60 et +	284120	412925	697045	60 et +	17.89	24.47	21.28
	20 - 39	497274	481442	978716	20 - 39	31.31	28.53	29.88
	40 - 59	380659	386735	767394	40 - 59	23.97	22.92	23.43
PERSONNES AGEES	70 et +	115718	214576	330294	70 et +	7.29	12.71	10.08
	80 et +	31100	84089	115189	80 et +	1.96	4.98	3.52
	90 et +	2434	10401	12835	90 et +	0.15	0.62	0.39
COEFF. DEMOGRAPHIQUES	**VIEILLISSEMENT:**	((60 et +)/(0-19))x100				66.65	101.58	83.70
	DEPENDANCE:	(((0-19)+(60 et +))/(20-59))x100				80.92	94.38	87.61
	VIEILLISSEMENT DES ACTIFS POTENTIELS:	((40-59)/(20-39))x100				76.55	80.33	78.41
	INTENSITE DU VIEILLISSEMENT:	((80 et +)/(60 et +))x100				10.95	20.36	16.53
AGE MOYEN						35.88	39.48	37.73

POPULATION PAR AGE ET SEXE
1/1/1993
REGION WALLONNE

P92
T11W

AGE	HOMMES	FEMMES	TOTAL	AGE	HOMMES	FEMMES	TOTAL	AGE	HOMMES	FEMMES	TOTAL
0	21477	20349	41826	35	25399	24690	50089	70	14406	19026	33432
1	21724	20850	42574	36	25090	24592	49682	71	13961	19340	33301
2	21627	20718	42345	37	24826	24667	49493	72	13086	18716	31802
3	21854	20776	42630	38	24719	24361	49080	73	9037	13468	22505
4	21849	20728	42577	39	24636	24010	48646	74	6160	9367	15527
0 - 4	**108531**	**103421**	**211952**	**35 - 39**	**124670**	**122320**	**246990**	**70 - 74**	**56650**	**79917**	**136567**
5	21168	20154	41322	40	24464	23728	48192	75	5473	8940	14413
6	21254	20064	41318	41	23586	23421	47007	76	5861	9323	15184
7	20534	19500	40034	42	24628	23744	48372	77	6463	11088	17551
8	20265	19525	39790	43	24384	23652	48036	78	7037	12764	19801
9	20295	18844	39139	44	24986	24499	49485	79	6451	11954	18405
5 - 9	**103516**	**98087**	**201603**	**40 - 44**	**122048**	**119044**	**241092**	**75 - 79**	**31285**	**54069**	**85354**
10	20610	19746	40356	45	25058	24135	49193	80	5580	11520	17100
11	20843	20238	41081	46	24293	23929	48222	81	4620	10179	14799
12	20985	20267	41252	47	18261	18476	36737	82	4166	9687	13853
13	20810	19648	40458	48	18328	18256	36584	83	3428	8802	12230
14	20543	19675	40218	49	17108	17228	34336	84	2951	8083	11034
10 - 14	**103791**	**99574**	**203365**	**45 - 49**	**103048**	**102024**	**205072**	**80 - 84**	**20745**	**48271**	**69016**
15	20868	19843	40711	50	15045	15237	30282	85	2488	7395	9883
16	21036	20224	41260	51	14121	14491	28612	86	2068	6201	8269
17	21321	20438	41759	52	15911	16263	32174	87	1618	5069	6687
18	22322	21096	43418	53	16962	17822	34784	88	1305	4504	5809
19	23372	22218	45590	54	17070	18259	35329	89	1007	3569	4576
15 - 19	**108919**	**103819**	**212738**	**50 - 54**	**79109**	**82072**	**161181**	**85 - 89**	**8486**	**26738**	**35224**
20	24026	22909	46935	55	16467	17105	33572	90	760	2912	3672
21	24443	23376	47819	56	16058	17234	33292	91	586	2467	3053
22	23997	22764	46761	57	16012	17279	33291	92	401	1757	2158
23	23825	22809	46634	58	16647	17974	34621	93	283	1198	1481
24	23285	22496	45781	59	16777	18136	34913	94	199	881	1080
20 - 24	**119576**	**114354**	**233930**	**55 - 59**	**81961**	**87728**	**169689**	**90 - 94**	**2229**	**9215**	**11444**
25	23557	22513	46070	60	17729	19570	37299	95	111	602	713
26	24334	23164	47498	61	18127	20117	38244	96	67	383	450
27	25078	23864	48942	62	18093	20342	38435	97	27	258	285
28	25723	24762	50485	63	17171	19563	36734	98	29	149	178
29	25473	24696	50169	64	16914	19759	36673	99	12	76	88
25 - 29	**124165**	**118999**	**243164**	**60 - 64**	**88034**	**99351**	**187385**	**95 - 99**	**246**	**1468**	**1714**
30	24829	24200	49029	65	16683	19423	36106	100	5	48	53
31	25462	25080	50542	66	16400	19591	35991	101	3	21	24
32	25678	24641	50319	67	16224	20100	36324	102	1	16	17
33	25851	25612	51463	68	15647	19662	35309	103	1	7	8
34	25588	25115	50703	69	14845	19130	33975	104 +	0	5	5
30 - 34	**127408**	**124648**	**252056**	**65 - 69**	**79799**	**97906**	**177705**	**100 et +**	**10**	**97**	**107**
								Total	**1594226**	**1693122**	**3287348**

		VALEURS ABSOLUES				EN POURCENTS DE LA POPULATION		
		HOMMES	FEMMES	TOTAL		HOMMES	FEMMES	TOTAL
GRANDS GROUPES D'AGES	0 - 19	424757	404901	829658	0 - 19	26.64	23.91	25.24
	20 - 59	881985	871189	1753174	20 - 59	55.32	51.45	53.33
	60 et +	287484	417032	704516	60 et +	18.03	24.63	21.43
	20 - 39	495819	480321	976140	20 - 39	31.10	28.37	29.69
	40 - 59	386166	390868	777034	40 - 59	24.22	23.09	23.64
PERSONNES AGEES	70 et +	119651	219775	339426	70 et +	7.51	12.98	10.33
	80 et +	31716	85789	117505	80 et +	1.99	5.07	3.57
	90 et +	2485	10780	13265	90 et +	0.16	0.64	0.40

COEFF. DEMOGRAPHIQUES	**VIEILLISSEMENT:**	((60 et +)/(0-19))x100	67.68	103.00	84.92
	DEPENDANCE:	(((0-19)+(60 et +))/(20-59))x100	80.75	94.35	87.51
	VIEILLISSEMENT DES ACTIFS POTENTIELS:	((40-59)/(20-39))x100	77.88	81.38	79.60
	INTENSITE DU VIEILLISSEMENT:	((80 et +)/(60 et +))x100	11.03	20.57	16.68
AGE MOYEN			36.00	39.60	37.85

POPULATION PAR AGE ET SEXE P92
1/1/1994 T11W
REGION WALLONNE

AGE	HOMMES	FEMMES	TOTAL	AGE	HOMMES	FEMMES	TOTAL	AGE	HOMMES	FEMMES	TOTAL
0	21470	20345	41815	35	25557	25112	50669	70	14295	18866	33161
1	21557	20434	41991	36	25359	24688	50047	71	13814	18721	32535
2	21814	20953	42767	37	25068	24609	49677	72	13326	18976	32302
3	21715	20800	42515	38	24796	24680	49476	73	12416	18335	30751
4	21888	20802	42690	39	24683	24373	49056	74	8530	13155	21685
0 - 4	**108444**	**103334**	**211778**	**35 - 39**	**125463**	**123462**	**248925**	**70 - 74**	**62381**	**88053**	**150434**
5	21893	20771	42664	40	24610	24002	48612	75	5771	9115	14886
6	21222	20195	41417	41	24439	23734	48173	76	5088	8659	13747
7	21304	20108	41412	42	23558	23427	46985	77	5397	8988	14385
8	20577	19543	40120	43	24589	23743	48332	78	5907	10633	16540
9	20322	19579	39901	44	24348	23655	48003	79	6368	12170	18538
5 - 9	**105318**	**100196**	**205514**	**40 - 44**	**121544**	**118561**	**240105**	**75 - 79**	**28531**	**49565**	**78096**
10	20349	18921	39270	45	24932	24500	49432	80	5778	11306	17084
11	20676	19810	40486	46	24991	24123	49114	81	4951	10814	15765
12	20916	20310	41226	47	24225	23932	48157	82	4057	9476	13533
13	21067	20343	41410	48	18225	18469	36694	83	3611	8937	12548
14	20892	19724	40616	49	18296	18266	36562	84	2936	8027	10963
10 - 14	**103900**	**99108**	**203008**	**45 - 49**	**110669**	**109290**	**219959**	**80 - 84**	**21333**	**48560**	**69893**
15	20618	19738	40356	50	17081	17250	34331	85	2493	7284	9777
16	20916	19897	40813	51	15031	15264	30295	86	2073	6568	8641
17	21090	20281	41371	52	14098	14508	28606	87	1689	5444	7133
18	21349	20472	41821	53	15883	16283	32166	88	1299	4379	5678
19	22325	21070	43395	54	16903	17833	34736	89	1033	3816	4849
15 - 19	**106298**	**101458**	**207756**	**50 - 54**	**78996**	**81138**	**160134**	**85 - 89**	**8587**	**27491**	**36078**
20	23336	22154	45490	55	17011	18254	35265	90	788	2969	3757
21	23975	22811	46786	56	16392	17100	33492	91	578	2377	2955
22	24367	23270	47637	57	15959	17224	33183	92	438	1981	2419
23	23915	22666	46581	58	15899	17268	33167	93	294	1381	1675
24	23707	22707	46414	59	16507	17947	34454	94	203	924	1127
20 - 24	**119300**	**113608**	**232908**	**55 - 59**	**81768**	**87793**	**169561**	**90 - 94**	**2301**	**9632**	**11933**
25	23224	22463	45687	60	16603	18079	34682	95	130	639	769
26	23497	22488	45985	61	17515	19511	37026	96	67	389	456
27	24248	23147	47395	62	17870	20035	37905	97	35	232	267
28	24991	23852	48843	63	17813	20237	38050	98	9	146	155
29	25633	24762	50395	64	16870	19448	36318	99	13	78	91
25 - 29	**121593**	**116712**	**238305**	**60 - 64**	**86671**	**97310**	**183981**	**95 - 99**	**254**	**1484**	**1738**
30	25445	24729	50174	65	16549	19616	36165	100	4	35	39
31	24817	24225	49042	66	16284	19260	35544	101	1	18	19
32	25431	25111	50542	67	15972	19410	35382	102	1	9	10
33	25658	24665	50323	68	15748	19889	35637	103	1	10	11
34	25825	25612	51437	69	15137	19428	34565	104 +	0	1	1
30 - 34	**127176**	**124342**	**251518**	**65 - 69**	**79690**	**97603**	**177293**	**100 et +**	**7**	**73**	**80**
								Total	**1600224**	**1698773**	**3298997**

		VALEURS ABSOLUES				EN POURCENTS DE LA POPULATION		
		HOMMES	FEMMES	TOTAL		HOMMES	FEMMES	TOTAL
GRANDS GROUPES D'AGES	0 - 19	423960	404096	828056	0 - 19	26.49	23.79	25.10
	20 - 59	886509	874906	1761415	20 - 59	55.40	51.50	53.39
	60 et +	289755	419771	709526	60 et +	18.11	24.71	21.51
	20 - 39	493532	478124	971656	20 - 39	30.84	28.15	29.45
	40 - 59	392977	396782	789759	40 - 59	24.56	23.36	23.94
PERSONNES AGEES	70 et +	123394	224858	348252	70 et +	7.71	13.24	10.56
	80 et +	32482	87240	119722	80 et +	2.03	5.14	3.63
	90 et +	2562	11189	13751	90 et +	0.16	0.66	0.42

COEFF. DEMOGRAPHIQUES	**VIEILLISSEMENT:**	((60 et +)/(0-19))x100		68.34	103.88	85.69
	DEPENDANCE:	(((0-19)+(60 et +))/(20-59))x100		80.51	94.17	87.29
	VIEILLISSEMENT DES ACTIFS POTENTIELS:		((40-59)/(20-39))x100	79.63	82.99	81.28
	INTENSITE DU VIEILLISSEMENT:		((80 et +)/(60 et +))x100	11.21	20.78	16.87
AGE MOYEN				36.12	39.72	37.97

POPULATION PAR AGE ET SEXE
1/1/1995
REGION WALLONNE

P92
T11W

AGE	HOMMES	FEMMES	TOTAL	AGE	HOMMES	FEMMES	TOTAL	AGE	HOMMES	FEMMES	TOTAL
0	21511	20377	41888	35	25790	25608	51398	70	14581	19168	33749
1	21548	20432	41980	36	25510	25111	50621	71	13716	18571	32287
2	21633	20521	42154	37	25325	24702	50027	72	13197	18382	31579
3	21907	21043	42950	38	25039	24618	49657	73	12658	18595	31253
4	21749	20839	42588	39	24773	24684	49457	74	11714	17903	29617
0 - 4	**108348**	**103212**	**211560**	**35 - 39**	**126437**	**124723**	**251160**	**70 - 74**	**65866**	**92619**	**158485**
5	21945	20856	42801	40	24646	24359	49005	75	7996	12802	20798
6	21947	20806	42753	41	24576	23999	48575	76	5374	8838	14212
7	21276	20246	41522	42	24386	23736	48122	77	4696	8352	13048
8	21358	20155	41513	43	23528	23428	46956	78	4938	8635	13573
9	20630	19602	40232	44	24542	23739	48281	79	5352	10155	15507
5 - 9	**107156**	**101665**	**208821**	**40 - 44**	**121678**	**119261**	**240939**	**75 - 79**	**28356**	**48782**	**77138**
10	20381	19644	40025	45	24297	23660	47957	80	5717	11528	17245
11	20416	18997	39413	46	24867	24488	49355	81	5132	10635	15767
12	20740	19879	40619	47	24922	24107	49029	82	4352	10077	14429
13	21006	20380	41386	48	24130	23899	48029	83	3526	8753	12279
14	21143	20401	41544	49	18201	18488	36689	84	3106	8169	11275
10 - 14	**103686**	**99301**	**202987**	**45 - 49**	**116417**	**114642**	**231059**	**80 - 84**	**21833**	**49162**	**70995**
15	20966	19785	40751	50	18249	18275	36524	85	2486	7240	9726
16	20668	19803	40471	51	17046	17264	34310	86	2081	6487	8568
17	20964	19956	40920	52	15013	15279	30292	87	1700	5771	7471
18	21114	20307	41421	53	14083	14530	28613	88	1365	4721	6086
19	21372	20464	41836	54	15844	16304	32148	89	1033	3725	4758
15 - 19	**105084**	**100315**	**205399**	**50 - 54**	**80235**	**81652**	**161887**	**85 - 89**	**8665**	**27944**	**36609**
20	22296	21005	43301	55	16831	17838	34669	90	803	3180	3983
21	23280	22061	45341	56	16929	18252	35181	91	597	2434	3031
22	23894	22711	46605	57	16294	17093	33387	92	433	1913	2346
23	24262	23157	47419	58	15855	17212	33067	93	318	1561	1879
24	23804	22563	46367	59	15776	17254	33030	94	210	1069	1279
20 - 24	**117536**	**111497**	**229033**	**55 - 59**	**81685**	**87649**	**169334**	**90 - 94**	**2361**	**10157**	**12518**
25	23610	22669	46279	60	16337	17898	34235	95	132	672	804
26	23137	22411	45548	61	16421	18023	34444	96	74	421	495
27	23419	22466	45885	62	17275	19440	36715	97	37	241	278
28	24157	23131	47288	63	17606	19939	37545	98	13	133	146
29	24901	23846	48747	64	17509	20114	37623	99	2	75	77
25 - 29	**119224**	**114523**	**233747**	**60 - 64**	**85148**	**95414**	**180562**	**95 - 99**	**258**	**1542**	**1800**
30	25600	24795	50395	65	16506	19309	35815	100	9	35	44
31	25437	24748	50185	66	16173	19456	35629	101	3	13	16
32	24793	24245	49038	67	15875	19095	34970	102	0	11	11
33	25421	25120	50541	68	15520	19207	34727	103	0	2	2
34	25618	24668	50286	69	15241	19656	34897	104 +	0	2	2
30 - 34	**126869**	**123576**	**250445**	**65 - 69**	**79315**	**96723**	**176038**	**100 et +**	**12**	**63**	**75**
								Total	**1606169**	**1704422**	**3310591**

		VALEURS ABSOLUES				EN POURCENTS DE LA POPULATION		
		HOMMES	FEMMES	TOTAL		HOMMES	FEMMES	TOTAL
GRANDS GROUPES D'AGES	0 - 19	424274	404493	828767	0 - 19	26.42	23.73	25.03
	20 - 59	890081	877523	1767604	20 - 59	55.42	51.49	53.39
	60 et +	291814	422406	714220	60 et +	18.17	24.78	21.57
	20 - 39	490066	474319	964385	20 - 39	30.51	27.83	29.13
	40 - 59	400015	403204	803219	40 - 59	24.90	23.66	24.26
PERSONNES AGEES	70 et +	127351	230269	357620	70 et +	7.93	13.51	10.80
	80 et +	33129	88868	121997	80 et +	2.06	5.21	3.69
	90 et +	2631	11762	14393	90 et +	0.16	0.69	0.43
COEFF. DEMOGRAPHIQUES	**VIEILLISSEMENT:**	((60 et +)/(0-19))x100				68.78	104.43	86.18
	DEPENDANCE:	(((0-19)+(60 et +))/(20-59))x100				80.45	94.23	87.29
	VIEILLISSEMENT DES ACTIFS POTENTIELS:	((40-59)/(20-39))x100				81.62	85.01	83.29
	INTENSITE DU VIEILLISSEMENT:	((80 et +)/(60 et +))x100				11.35	21.04	17.08
AGE MOYEN						36.24	39.84	38.10

POPULATION PAR AGE ET SEXE P92
1/1/1996 T11W
REGION WALLONNE

AGE	HOMMES	FEMMES	TOTAL	AGE	HOMMES	FEMMES	TOTAL	AGE	HOMMES	FEMMES	TOTAL
0	21451	20308	41759	35	25572	24681	50253	70	14693	19395	34088
1	21581	20464	42045	36	25747	25614	51361	71	13995	18870	32865
2	21624	20536	42160	37	25483	25115	50598	72	13112	18258	31370
3	21719	20604	42323	38	25302	24715	50017	73	12545	18035	30580
4	21943	21090	43033	39	24994	24628	49622	74	11955	18164	30119
0 - 4	**108318**	**103002**	**211320**	**35 - 39**	**127098**	**124753**	**251851**	**70 - 74**	**66300**	**92722**	**159022**
5	21805	20882	42687	40	24729	24657	49386	75	10979	17424	28403
6	22002	20896	42898	41	24611	24350	48961	76	7444	12417	19861
7	21993	20847	42840	42	24522	23989	48511	77	4965	8533	13498
8	21323	20292	41615	43	24337	23736	48073	78	4308	8042	12350
9	21422	20210	41632	44	23500	23429	46929	79	4489	8255	12744
5 - 9	**108545**	**103127**	**211672**	**40 - 44**	**121699**	**120161**	**241860**	**75 - 79**	**32185**	**54671**	**86856**
10	20672	19666	40338	45	24487	23739	48226	80	4817	9638	14455
11	20456	19711	40167	46	24234	23658	47892	81	5086	10853	15939
12	20489	19073	39562	47	24792	24481	49273	82	4517	9925	14442
13	20820	19947	40767	48	24823	24077	48900	83	3786	9326	13112
14	21086	20445	41531	49	24038	23878	47916	84	3029	8011	11040
10 - 14	**103523**	**98842**	**202365**	**45 - 49**	**122374**	**119833**	**242207**	**80 - 84**	**21235**	**47753**	**68988**
15	21218	20473	41691	50	18160	18499	36659	85	2636	7387	10023
16	21026	19844	40870	51	18212	18276	36488	86	2082	6465	8547
17	20710	19865	40575	52	17010	17275	34285	87	1711	5718	7429
18	20994	19986	40980	53	15002	15314	30316	88	1378	5004	6382
19	21136	20296	41432	54	14054	14555	28609	89	1091	4026	5117
15 - 19	**105084**	**100464**	**205548**	**50 - 54**	**82438**	**83919**	**166357**	**85 - 89**	**8898**	**28600**	**37498**
20	21351	20401	41752	55	15792	16310	32102	90	803	3120	3923
21	22257	20926	43183	56	16750	17830	34580	91	610	2613	3223
22	23209	21964	45173	57	16830	18234	35064	92	445	1968	2413
23	23780	22587	46367	58	16189	17084	33273	93	322	1511	1833
24	24125	23036	47161	59	15742	17201	32943	94	232	1214	1446
20 - 24	**114722**	**108914**	**223636**	**55 - 59**	**81303**	**86659**	**167962**	**90 - 94**	**2412**	**10426**	**12838**
25	23703	22515	46218	60	15622	17213	32835	95	137	780	917
26	23511	22603	46114	61	16163	17840	34003	96	78	449	527
27	23042	22376	45418	62	16213	17953	34166	97	41	262	303
28	23351	22428	45779	63	17024	19355	36379	98	17	134	151
29	24078	23119	47197	64	17315	19832	37147	99	4	72	76
25 - 29	**117685**	**113041**	**230726**	**60 - 64**	**82337**	**92193**	**174530**	**95 - 99**	**277**	**1697**	**1974**
30	24876	23877	48753	65	17138	19969	37107	100	0	32	32
31	25596	24818	50414	66	16140	19165	35305	101	4	12	16
32	25399	24759	50158	67	15777	19293	35070	102	1	9	10
33	24784	24254	49038	68	15441	18910	34351	103	0	6	6
34	25390	25134	50524	69	15039	18975	34014	104 +	0	1	1
30 - 34	**126045**	**122842**	**248887**	**65 - 69**	**79535**	**96312**	**175847**	**100 et +**	**5**	**60**	**65**
								Total	**1612018**	**1709991**	**3322009**

		VALEURS ABSOLUES				EN POURCENTS DE LA POPULATION		
		HOMMES	FEMMES	TOTAL		HOMMES	FEMMES	TOTAL
GRANDS GROUPES D'AGES	0 - 19	425470	405435	830905	0 - 19	26.39	23.71	25.01
	20 - 59	893364	880122	1773486	20 - 59	55.42	51.47	53.39
	60 et +	293184	424434	717618	60 et +	18.19	24.82	21.60
	20 - 39	485550	469550	955100	20 - 39	30.12	27.46	28.75
	40 - 59	407814	410572	818386	40 - 59	25.30	24.01	24.64
PERSONNES AGEES	70 et +	131312	235929	367241	70 et +	8.15	13.80	11.05
	80 et +	32827	88536	121363	80 et +	2.04	5.18	3.65
	90 et +	2694	12183	14877	90 et +	0.17	0.71	0.45

COEFF. DEMOGRAPHIQUES	**VIEILLISSEMENT:**	((60 et +)/(0-19))x100	68.91	104.69	86.37
	DEPENDANCE:	(((0-19)+(60 et +))/(20-59))x100	80.44	94.29	87.32
	VIEILLISSEMENT DES ACTIFS POTENTIELS:	((40-59)/(20-39))x100	83.99	87.44	85.69
	INTENSITE DU VIEILLISSEMENT:	((80 et +)/(60 et +))x100	11.20	20.86	16.91
AGE MOYEN			36.37	39.97	38.22

POPULATION PAR AGE ET SEXE
1/1/1997
REGION WALLONNE

P92
T11W

AGE	HOMMES	FEMMES	TOTAL	AGE	HOMMES	FEMMES	TOTAL	AGE	HOMMES	FEMMES	TOTAL
0	21324	20198	41522	35	25350	25135	50485	70	14511	18732	33243
1	21514	20380	41894	36	25520	24679	50199	71	14120	19103	33223
2	21661	20548	42209	37	25718	25618	51336	72	13393	18541	31934
3	21708	20604	42312	38	25455	25126	50581	73	12478	17920	30398
4	21746	20631	42377	39	25271	24726	49997	74	11857	17633	29490
0 - 4	**107953**	**102361**	**210314**	**35 - 39**	**127314**	**125284**	**252598**	**70 - 74**	**66359**	**91929**	**158288**
5	21996	21141	43137	40	24948	24609	49557	75	11221	17688	28909
6	21865	20935	42800	41	24674	24646	49320	76	10221	16904	27125
7	22058	20937	42995	42	24560	24334	48894	77	6874	11993	18867
8	22041	20888	42929	43	24479	23991	48470	78	4558	8218	12776
9	21374	20346	41720	44	24298	23737	48035	79	3927	7699	11626
5 - 9	**109334**	**104247**	**213581**	**40 - 44**	**122959**	**121317**	**244276**	**75 - 79**	**36801**	**62502**	**99303**
10	21478	20274	41752	45	23466	23436	46902	80	4047	7848	11895
11	20740	19740	40480	46	24422	23736	48158	81	4294	9093	13387
12	20529	19781	40310	47	24170	23648	47818	82	4478	10144	14622
13	20567	19157	39724	48	24692	24451	49143	83	3933	9204	13137
14	20902	20012	40914	49	24742	24058	48800	84	3260	8550	11810
10 - 14	**104216**	**98964**	**203180**	**45 - 49**	**121492**	**119329**	**240821**	**80 - 84**	**20012**	**44839**	**64851**
15	21170	20513	41683	50	23953	23871	47824	85	2572	7259	9831
16	21281	20534	41815	51	18120	18509	36629	86	2210	6618	8828
17	21074	19910	40984	52	18164	18278	36442	87	1708	5699	7407
18	20742	19903	40645	53	16979	17296	34275	88	1394	4977	6371
19	21010	19969	40979	54	14975	15338	30313	89	1101	4273	5374
15 - 19	**105277**	**100829**	**206106**	**50 - 54**	**92191**	**93292**	**185483**	**85 - 89**	**8985**	**28826**	**37811**
20	21121	20244	41365	55	14027	14579	28606	90	858	3376	4234
21	21312	20335	41647	56	15724	16312	32036	91	611	2570	3181
22	22183	20841	43024	57	16658	17822	34480	92	459	2110	2569
23	23098	21866	44964	58	16719	18224	34943	93	330	1564	1894
24	23636	22482	46118	59	16063	17068	33131	94	233	1170	1403
20 - 24	**111350**	**105768**	**217118**	**55 - 59**	**79191**	**84005**	**163196**	**90 - 94**	**2491**	**10790**	**13281**
25	24005	22973	46978	60	15602	17160	32762	95	159	897	1056
26	23595	22452	46047	61	15460	17173	32633	96	77	532	609
27	23418	22545	45963	62	15969	17773	33742	97	42	284	326
28	22958	22341	45299	63	15987	17882	33869	98	14	155	169
29	23293	22416	45709	64	16755	19251	36006	99	6	73	79
25 - 29	**117269**	**112727**	**229996**	**60 - 64**	**79773**	**89239**	**169012**	**95 - 99**	**298**	**1941**	**2239**
30	24041	23137	47178	65	16969	19695	36664	100	0	32	32
31	24869	23894	48763	66	16768	19825	36593	101	0	14	14
32	25564	24830	50394	67	15757	19008	34765	102	1	6	7
33	25378	24763	50141	68	15361	19112	34473	103	1	2	3
34	24752	24269	49021	69	14979	18704	33683	104 +	0	1	1
30 - 34	**124604**	**120893**	**245497**	**65 - 69**	**79834**	**96344**	**176178**	**100 et +**	**2**	**55**	**57**
								Total	**1617705**	**1715481**	**3333186**

		VALEURS ABSOLUES				EN POURCENTS DE LA POPULATION		
		HOMMES	FEMMES	TOTAL		HOMMES	FEMMES	TOTAL
GRANDS GROUPES D'AGES	0 - 19	426780	406401	833181	0 - 19	26.38	23.69	25.00
	20 - 59	896370	882615	1778985	20 - 59	55.41	51.45	53.37
	60 et +	294555	426465	721020	60 et +	18.21	24.86	21.63
	20 - 39	480537	464672	945209	20 - 39	29.70	27.09	28.36
	40 - 59	415833	417943	833776	40 - 59	25.71	24.36	25.01
PERSONNES AGEES	70 et +	134948	240882	375830	70 et +	8.34	14.04	11.28
	80 et +	31788	86451	118239	80 et +	1.97	5.04	3.55
	90 et +	2791	12786	15577	90 et +	0.17	0.75	0.47
COEFF. DEMOGRAPHIQUES	**VIEILLISSEMENT:** ((60 et +)/(0-19))x100					69.02	104.94	86.54
	DEPENDANCE: (((0-19)+(60 et +))/(20-59))x100					80.47	94.36	87.36
	VIEILLISSEMENT DES ACTIFS POTENTIELS: ((40-59)/(20-39))x100					86.54	89.94	88.21
	INTENSITE DU VIEILLISSEMENT: ((80 et +)/(60 et +))x100					10.79	20.27	16.40
AGE MOYEN						36.51	40.10	38.36

POPULATION PAR AGE ET SEXE P92
1/1/1998 T11W
REGION WALLONNE

AGE	HOMMES	FEMMES	TOTAL	AGE	HOMMES	FEMMES	TOTAL	AGE	HOMMES	FEMMES	TOTAL
0	21170	20051	41221	35	24721	24256	48977	70	14467	18471	32938
1	21397	20266	41663	36	25317	25139	50456	71	13954	18462	32416
2	21587	20480	42067	37	25487	24684	50171	72	13523	18778	32301
3	21739	20624	42363	38	25693	25612	51305	73	12757	18193	30950
4	21731	20628	42359	39	25422	25136	50558	74	11811	17531	29342
0 - 4	**107624**	**102049**	**209673**	**35 - 39**	**126640**	**124827**	**251467**	**70 - 74**	**66512**	**91435**	**157947**
5	21785	20668	42453	40	25224	24704	49928	75	11142	17185	28327
6	22048	21187	43235	41	24911	24596	49507	76	10452	17171	27623
7	21918	20985	42903	42	24612	24621	49233	77	9447	16331	25778
8	22108	20987	43095	43	24516	24329	48845	78	6309	11544	17853
9	22092	20935	43027	44	24429	23991	48420	79	4150	7881	12031
5 - 9	**109951**	**104762**	**214713**	**40 - 44**	**123692**	**122241**	**245933**	**75 - 79**	**41500**	**70112**	**111612**
10	21421	20408	41829	45	24244	23732	47976	80	3546	7331	10877
11	21548	20344	41892	46	23415	23434	46849	81	3617	7415	11032
12	20803	19822	40625	47	24351	23725	48076	82	3797	8516	12313
13	20612	19861	40473	48	24073	23618	47691	83	3906	9414	13320
14	20649	19230	39879	49	24600	24436	49036	84	3384	8452	11836
10 - 14	**105033**	**99665**	**204698**	**45 - 49**	**120683**	**118945**	**239628**	**80 - 84**	**18250**	**41128**	**59378**
15	20971	20082	41053	50	24648	24040	48688	85	2777	7759	10536
16	21239	20574	41813	51	23871	23855	47726	86	2157	6513	8670
17	21337	20606	41943	52	18079	18508	36587	87	1822	5851	7673
18	21110	19941	41051	53	18127	18297	36424	88	1392	4960	6352
19	20764	19898	40662	54	16935	17320	34255	89	1118	4267	5385
15 - 19	**105421**	**101101**	**206522**	**50 - 54**	**101660**	**102020**	**203680**	**85 - 89**	**9266**	**29350**	**38616**
20	20995	19910	40905	55	14935	15358	30293	90	865	3589	4454
21	21081	20180	41261	56	13975	14586	28561	91	664	2779	3443
22	21250	20274	41524	57	15644	16315	31959	92	462	2085	2547
23	22104	20747	42851	58	16558	17809	34367	93	341	1676	2017
24	22963	21765	44728	59	16607	18206	34813	94	240	1218	1458
20 - 24	**108393**	**102876**	**211269**	**55 - 59**	**77719**	**82274**	**159993**	**90 - 94**	**2572**	**11347**	**13919**
25	23512	22425	45937	60	15923	17034	32957	95	154	858	1012
26	23877	22897	46774	61	15453	17114	32567	96	91	601	692
27	23488	22418	45906	62	15274	17114	32388	97	40	336	376
28	23330	22496	45826	63	15755	17704	33459	98	16	169	185
29	22896	22327	45223	64	15741	17789	33530	99	5	86	91
25 - 29	**117103**	**112563**	**229666**	**60 - 64**	**78146**	**86755**	**164901**	**95 - 99**	**306**	**2050**	**2356**
30	23274	22444	45718	65	16435	19122	35557	100	4	33	37
31	24016	23149	47165	66	16616	19555	36171	101	0	16	16
32	24827	23906	48733	67	16383	19669	36052	102	0	10	10
33	25559	24835	50394	68	15351	18842	34193	103	0	2	2
34	25349	24768	50117	69	14910	18910	33820	104 +	0	1	1
30 - 34	**123025**	**119102**	**242127**	**65 - 69**	**79695**	**96098**	**175793**	**100 et +**	**4**	**62**	**66**
								Total	**1623195**	**1720762**	**3343957**

		VALEURS ABSOLUES			EN POURCENTS DE LA POPULATION			
		HOMMES	FEMMES	TOTAL		HOMMES	FEMMES	TOTAL
GRANDS GROUPES D'AGES	0 - 19	428029	407577	835606	0 - 19	26.37	23.69	24.99
	20 - 59	898915	884848	1783763	20 - 59	55.38	51.42	53.34
	60 et +	296251	428337	724588	60 et +	18.25	24.89	21.67
	20 - 39	475161	459368	934529	20 - 39	29.27	26.70	27.95
	40 - 59	423754	425480	849234	40 - 59	26.11	24.73	25.40
PERSONNES AGEES	70 et +	138410	245484	383894	70 et +	8.53	14.27	11.48
	80 et +	30398	83937	114335	80 et +	1.87	4.88	3.42
	90 et +	2882	13459	16341	90 et +	0.18	0.78	0.49

COEFF. DEMOGRAPHIQUES	**VIEILLISSEMENT:**	((60 et +)/(0-19))x100	69.21	105.09	86.71
	DEPENDANCE:	(((0-19)+(60 et +))/(20-59))x100	80.57	94.47	87.47
	VIEILLISSEMENT DES ACTIFS POTENTIELS:	((40-59)/(20-39))x100	89.18	92.62	90.87
	INTENSITE DU VIEILLISSEMENT:	((80 et +)/(60 et +))x100	10.26	19.60	15.78
AGE MOYEN			36.65	40.24	38.50

POPULATION PAR AGE ET SEXE
1/1/1999
REGION WALLONNE

P92
T11W

AGE	HOMMES	FEMMES	TOTAL	AGE	HOMMES	FEMMES	TOTAL	AGE	HOMMES	FEMMES	TOTAL
0	20984	19873	40857	35	25312	24766	50078	70	14414	18671	33085
1	21237	20131	41368	36	24676	24262	48938	71	13930	18200	32130
2	21468	20345	41813	37	25289	25144	50433	72	13373	18162	31535
3	21670	20555	42225	38	25450	24700	50150	73	12894	18427	31321
4	21758	20656	42414	39	25664	25614	51278	74	12089	17800	29889
0 - 4	**107117**	**101560**	**208677**	**35 - 39**	**126391**	**124486**	**250877**	**70 - 74**	**66700**	**91260**	**157960**
5	21765	20665	42430	40	25374	25108	50482	75	11106	17104	28210
6	21825	20694	42519	41	25179	24690	49869	76	10394	16694	27088
7	22109	21243	43352	42	24853	24574	49427	77	9669	16607	26276
8	21965	21040	43005	43	24561	24603	49164	78	8674	15725	24399
9	22156	21033	43189	44	24475	24327	48802	79	5747	11064	16811
5 - 9	**109820**	**104675**	**214495**	**40 - 44**	**124442**	**123302**	**247744**	**75 - 79**	**45590**	**77194**	**122784**
10	22153	20998	43151	45	24384	24002	48386	80	3753	7514	11267
11	21493	20477	41970	46	24192	23725	47917	81	3176	6942	10118
12	21617	20420	42037	47	23363	23429	46792	82	3203	6954	10157
13	20888	19909	40797	48	24255	23696	47951	83	3314	7914	11228
14	20697	19935	40632	49	23988	23599	47587	84	3376	8659	12035
10 - 14	**106848**	**101739**	**208587**	**45 - 49**	**120182**	**118451**	**238633**	**80 - 84**	**16822**	**37983**	**54805**
15	20722	19300	40022	50	24506	24419	48925	85	2883	7684	10567
16	21036	20148	41184	51	24560	24018	48578	86	2334	6964	9298
17	21297	20639	41936	52	23780	23832	47612	87	1782	5767	7549
18	21375	20621	41996	53	18047	18525	36572	88	1488	5106	6594
19	21134	19935	41069	54	18070	18309	36379	89	1121	4254	5375
15 - 19	**105564**	**100643**	**206207**	**50 - 54**	**108963**	**109103**	**218066**	**85 - 89**	**9608**	**29775**	**39383**
20	20746	19862	40608	55	16868	17328	34196	90	882	3588	4470
21	20951	19841	40792	56	14889	15366	30255	91	667	2967	3634
22	21023	20105	41128	57	13915	14596	28511	92	499	2257	2756
23	21165	20201	41366	58	15549	16315	31864	93	344	1659	2003
24	21980	20653	42633	59	16446	17798	34244	94	249	1306	1555
20 - 24	**105865**	**100662**	**206527**	**55 - 59**	**77667**	**81403**	**159070**	**90 - 94**	**2641**	**11777**	**14418**
25	22839	21706	44545	60	16456	18150	34606	95	160	903	1063
26	23407	22357	45764	61	15770	16993	32763	96	91	586	677
27	23776	22844	46620	62	15278	17062	32340	97	48	388	436
28	23401	22364	45765	63	15082	17053	32135	98	22	203	225
29	23257	22466	45723	64	15532	17614	33146	99	5	90	95
25 - 29	**116680**	**111737**	**228417**	**60 - 64**	**78118**	**86872**	**164990**	**95 - 99**	**326**	**2170**	**2496**
30	22873	22336	45209	65	15447	17682	33129	100	1	40	41
31	23273	22459	45732	66	16104	18995	35099	101	1	16	17
32	23981	23162	47143	67	16246	19414	35660	102	0	11	11
33	24822	23906	48728	68	15968	19491	35459	103	0	3	3
34	25532	24845	50377	69	14910	18646	33556	104 +	0	0	0
30 - 34	**120481**	**116708**	**237189**	**65 - 69**	**78675**	**94228**	**172903**	**100 et +**	**2**	**70**	**72**
								Total	**1628502**	**1725798**	**3354300**

		VALEURS ABSOLUES				EN POURCENTS DE LA POPULATION		
		HOMMES	FEMMES	TOTAL		HOMMES	FEMMES	TOTAL
GRANDS GROUPES D'AGES	0 - 19	429349	408617	837966	0 - 19	26.36	23.68	24.98
	20 - 59	900671	885852	1786523	20 - 59	55.31	51.33	53.26
	60 et +	298482	431329	729811	60 et +	18.33	24.99	21.76
	20 - 39	469417	453593	923010	20 - 39	28.83	26.28	27.52
	40 - 59	431254	432259	863513	40 - 59	26.48	25.05	25.74
PERSONNES AGEES	70 et +	141689	250229	391918	70 et +	8.70	14.50	11.68
	80 et +	29399	81775	111174	80 et +	1.81	4.74	3.31
	90 et +	2969	14017	16986	90 et +	0.18	0.81	0.51

COEFF. DEMOGRAPHIQUES	**VIEILLISSEMENT:**	((60 et +)/(0-19))x100	69.52	105.56	87.09
	DEPENDANCE:	(((0-19)+(60 et +))/(20-59))x100	80.81	94.82	87.76
	VIEILLISSEMENT DES ACTIFS POTENTIELS:	((40-59)/(20-39))x100	91.87	95.30	93.55
	INTENSITE DU VIEILLISSEMENT:	((80 et +)/(60 et +))x100	9.85	18.96	15.23
AGE MOYEN			36.79	40.38	38.64

POPULATION PAR AGE ET SEXE P92
1/1/2000 T11W
REGION WALLONNE

AGE	HOMMES	FEMMES	TOTAL	AGE	HOMMES	FEMMES	TOTAL	AGE	HOMMES	FEMMES	TOTAL
0	20756	19661	40417	35	25499	24838	50337	70	14420	18431	32851
1	21047	19951	40998	36	25271	24772	50043	71	13882	18414	32296
2	21321	20202	41523	37	24654	24261	48915	72	13359	17915	31274
3	21543	20417	41960	38	25266	25153	50419	73	12764	17832	30596
4	21689	20578	42267	39	25415	24713	50128	74	12229	18040	30269
0 - 4	**106356**	**100809**	**207165**	**35 - 39**	**126105**	**123737**	**249842**	**70 - 74**	**66654**	**90632**	**157286**
5	21797	20691	42488	40	25611	25575	51186	75	11382	17375	28757
6	21809	20690	42499	41	25327	25089	50416	76	10369	16631	27000
7	21867	20725	42592	42	25120	24675	49795	77	9621	16149	25770
8	22150	21288	43438	43	24797	24562	49359	78	8883	15992	24875
9	22030	21086	43116	44	24509	24592	49101	79	7906	15071	22977
5 - 9	**109653**	**104480**	**214133**	**40 - 44**	**125364**	**124493**	**249857**	**75 - 79**	**48161**	**81218**	**129379**
10	22218	21095	43313	45	24429	24323	48752	80	5204	10543	15747
11	22228	21063	43291	46	24333	23992	48325	81	3366	7118	10484
12	21565	20547	42112	47	24125	23713	47838	82	2815	6529	9344
13	21693	20488	42181	48	23286	23397	46683	83	2810	6476	9286
14	20971	19988	40959	49	24170	23685	47855	84	2868	7291	10159
10 - 14	**108675**	**103181**	**211856**	**45 - 49**	**120343**	**119110**	**239453**	**80 - 84**	**17063**	**37957**	**55020**
15	20776	20004	40780	50	23893	23594	47487	85	2885	7888	10773
16	20791	19377	40168	51	24427	24395	48822	86	2421	6904	9325
17	21090	20206	41296	52	24466	23991	48457	87	1931	6190	8121
18	21336	20657	41993	53	23705	23820	47525	88	1460	5045	6505
19	21405	20615	42020	54	17993	18534	36527	89	1196	4392	5588
15 - 19	**105398**	**100859**	**206257**	**50 - 54**	**114484**	**114334**	**228818**	**85 - 89**	**9893**	**30419**	**40312**
20	21108	19900	41008	55	18009	18320	36329	90	886	3589	4475
21	20720	19806	40526	56	16797	17330	34127	91	681	2972	3653
22	20899	19773	40672	57	14830	15378	30208	92	506	2416	2922
23	20944	20034	40978	58	13836	14606	28442	93	370	1801	2171
24	21055	20117	41172	59	15448	16305	31753	94	253	1296	1549
20 - 24	**104726**	**99630**	**204356**	**55 - 59**	**78920**	**81939**	**160859**	**90 - 94**	**2696**	**12074**	**14770**
25	21863	20605	42468	60	16303	17757	34060	95	165	967	1132
26	22715	21627	44342	61	16295	18099	34394	96	94	619	713
27	23288	22304	45592	62	15592	16945	32537	97	49	380	429
28	23671	22791	46462	63	15084	16994	32078	98	27	237	264
29	23327	22347	45674	64	14866	16977	31843	99	10	115	125
25 - 29	**114864**	**109674**	**224538**	**60 - 64**	**78140**	**86772**	**164912**	**95 - 99**	**345**	**2318**	**2663**
30	23221	22475	45696	65	15245	17508	32753	100	0	43	43
31	22869	22340	45209	66	15142	17563	32705	101	0	18	18
32	23249	22471	45720	67	15750	18854	34604	102	0	9	9
33	23983	23164	47147	68	15849	19243	35092	103	0	5	5
34	24794	23911	48705	69	15515	19295	34810	104 +	0	0	0
30 - 34	**118116**	**114361**	**232477**	**65 - 69**	**77501**	**92463**	**169964**	**100 et +**	**0**	**75**	**75**
								Total	**1633457**	**1730535**	**3363992**

		VALEURS ABSOLUES				EN POURCENTS DE LA POPULATION		
		HOMMES	FEMMES	TOTAL		HOMMES	FEMMES	TOTAL
GRANDS GROUPES D'AGES	0 - 19	430082	409329	839411	0 - 19	26.33	23.65	24.95
	20 - 59	902922	887278	1790200	20 - 59	55.28	51.27	53.22
	60 et +	300453	433928	734381	60 et +	18.39	25.07	21.83
	20 - 39	463811	447402	911213	20 - 39	28.39	25.85	27.09
	40 - 59	439111	439876	878987	40 - 59	26.88	25.42	26.13
PERSONNES AGEES	70 et +	144812	254693	399505	70 et +	8.87	14.72	11.88
	80 et +	29997	82843	112840	80 et +	1.84	4.79	3.35
	90 et +	3041	14467	17508	90 et +	0.19	0.84	0.52

COEFF. DEMOGRAPHIQUES	**VIEILLISSEMENT:**	((60 et +)/(0-19))x100	69.86	106.01	87.49
	DEPENDANCE:	(((0-19)+(60 et +))/(20-59))x100	80.91	95.04	87.91
	VIEILLISSEMENT DES ACTIFS POTENTIELS:	((40-59)/(20-39))x100	94.67	98.32	96.46
	INTENSITE DU VIEILLISSEMENT:	((80 et +)/(60 et +))x100	9.98	19.09	15.37
AGE MOYEN			36.94	40.53	38.79

POPULATION PAR AGE ET SEXE P92
1/1/2001 T11W
REGION WALLONNE

AGE	HOMMES	FEMMES	TOTAL	AGE	HOMMES	FEMMES	TOTAL	AGE	HOMMES	FEMMES	TOTAL
0	20538	19441	39979	35	24763	23908	48671	70	15016	19069	34085
1	20822	19742	40564	36	25460	24829	50289	71	13903	18179	32082
2	21118	20033	41151	37	25251	24779	50030	72	13323	18129	31452
3	21402	20268	41670	38	24616	24268	48884	73	12761	17609	30370
4	21554	20440	41994	39	25229	25161	50390	74	12114	17467	29581
0 - 4	**105434**	**99924**	**205358**	**35 - 39**	**125319**	**122945**	**248264**	**70 - 74**	**67117**	**90453**	**157570**
5	21729	20616	42345	40	25352	24682	50034	75	11524	17609	29133
6	21833	20723	42556	41	25572	25560	51132	76	10634	16896	27530
7	21850	20725	42575	42	25281	25064	50345	77	9616	16110	25726
8	21907	20771	42678	43	25063	24667	49730	78	8845	15577	24422
9	22216	21340	43556	44	24739	24554	49293	79	8111	15342	23453
5 - 9	**109535**	**104175**	**213710**	**40 - 44**	**126007**	**124527**	**250534**	**75 - 79**	**48730**	**81534**	**130264**
10	22085	21142	43227	45	24458	24582	49040	80	7153	14365	21518
11	22288	21165	43453	46	24365	24312	48677	81	4669	9993	14662
12	22303	21141	43444	47	24270	23982	48252	82	2984	6696	9680
13	21651	20621	42272	48	24040	23687	47727	83	2466	6089	8555
14	21778	20559	42337	49	23215	23382	46597	84	2443	5985	8428
10 - 14	**110105**	**104628**	**214733**	**45 - 49**	**120348**	**119945**	**240293**	**80 - 84**	**19715**	**43128**	**62843**
15	21049	20052	41101	50	24084	23671	47755	85	2445	6653	9098
16	20841	20082	40923	51	23817	23579	47396	86	2433	7106	9539
17	20835	19443	40278	52	24326	24361	48687	87	2007	6142	8149
18	21133	20240	41373	53	24379	23976	48355	88	1583	5431	7014
19	21363	20646	42009	54	23605	23807	47412	89	1184	4346	5530
15 - 19	**105221**	**100463**	**205684**	**50 - 54**	**120211**	**119394**	**239605**	**85 - 89**	**9652**	**29678**	**39330**
20	21383	20567	41950	55	17925	18552	36477	90	948	3710	4658
21	21065	19838	40903	56	17930	18322	36252	91	684	2979	3663
22	20667	19748	40415	57	16714	17334	34048	92	515	2420	2935
23	20816	19703	40519	58	14758	15381	30139	93	379	1927	2306
24	20825	19947	40772	59	13754	14609	28363	94	273	1406	1679
20 - 24	**104756**	**99803**	**204559**	**55 - 59**	**81081**	**84198**	**165279**	**90 - 94**	**2799**	**12442**	**15241**
25	20961	20075	41036	60	15317	16274	31591	95	170	969	1139
26	21756	20538	42294	61	16155	17708	33863	96	98	666	764
27	22609	21582	44191	62	16114	18042	34156	97	51	400	451
28	23191	22263	45454	63	15407	16891	32298	98	28	231	259
29	23585	22756	46341	64	14877	16917	31794	99	12	137	149
25 - 29	**112102**	**107214**	**219316**	**60 - 64**	**77870**	**85832**	**163702**	**95 - 99**	**359**	**2403**	**2762**
30	23303	22356	45659	65	14602	16887	31489	100	4	53	57
31	23205	22470	45675	66	14960	17401	32361	101	0	19	19
32	22856	22336	45192	67	14820	17446	32266	102	0	9	9
33	23254	22478	45732	68	15378	18702	34080	103	0	2	2
34	23964	23161	47125	69	15411	19052	34463	104 +	0	1	1
30 - 34	**116582**	**112801**	**229383**	**65 - 69**	**75171**	**89488**	**164659**	**100 et +**	**4**	**84**	**88**
								Total	**1638118**	**1735059**	**3373177**

		VALEURS ABSOLUES				EN POURCENTS DE LA POPULATION		
		HOMMES	FEMMES	TOTAL		HOMMES	FEMMES	TOTAL
GRANDS GROUPES D'AGES	0 - 19	430295	409190	839485	0 - 19	26.27	23.58	24.89
	20 - 59	906406	890827	1797233	20 - 59	55.33	51.34	53.28
	60 et +	301417	435042	736459	60 et +	18.40	25.07	21.83
	20 - 39	458759	442763	901522	20 - 39	28.01	25.52	26.73
	40 - 59	447647	448064	895711	40 - 59	27.33	25.82	26.55
PERSONNES AGEES	70 et +	148376	259722	408098	70 et +	9.06	14.97	12.10
	80 et +	32529	87735	120264	80 et +	1.99	5.06	3.57
	90 et +	3162	14929	18091	90 et +	0.19	0.86	0.54

COEFF. DEMOGRAPHIQUES	**VIEILLISSEMENT:**	((60 et +)/(0-19))x100		70.05	106.32	87.73
	DEPENDANCE:	(((0-19)+(60 et +))/(20-59))x100		80.73	94.77	87.69
	VIEILLISSEMENT DES ACTIFS POTENTIELS:	((40-59)/(20-39))x100		97.58	101.20	99.36
	INTENSITE DU VIEILLISSEMENT:	((80 et +)/(60 et +))x100		10.79	20.17	16.33
AGE MOYEN				37.10	40.68	38.94

POPULATION PAR AGE ET SEXE P92
1/1/2002 T11W
REGION WALLONNE

AGE	HOMMES	FEMMES	TOTAL	AGE	HOMMES	FEMMES	TOTAL	AGE	HOMMES	FEMMES	TOTAL
0	20316	19228	39544	35	23930	23154	47084	70	14931	18834	33765
1	20599	19515	40114	36	24725	23911	48636	71	14488	18821	33309
2	20896	19824	40720	37	25429	24836	50265	72	13363	17912	31275
3	21195	20096	41291	38	25222	24784	50006	73	12741	17832	30573
4	21423	20281	41704	39	24587	24274	48861	74	12134	17256	29390
0 - 4	**104429**	**98944**	**203373**	**35 - 39**	**123893**	**120959**	**244852**	**70 - 74**	**67657**	**90655**	**158312**
5	21589	20464	42053	40	25189	25134	50323	75	11422	17063	28485
6	21758	20650	42408	41	25308	24666	49974	76	10786	17135	27921
7	21877	20764	42641	42	25517	25533	51050	77	9871	16373	26244
8	21873	20771	42644	43	25228	25044	50272	78	8848	15553	24401
9	21953	20821	42774	44	24999	24653	49652	79	8086	14959	23045
5 - 9	**109050**	**103470**	**212520**	**40 - 44**	**126241**	**125030**	**251271**	**75 - 79**	**49013**	**81083**	**130096**
10	22274	21405	43679	45	24688	24552	49240	80	7353	14636	21989
11	22152	21220	43372	46	24403	24557	48960	81	6419	13620	20039
12	22353	21247	43600	47	24303	24303	48606	82	4145	9404	13549
13	22380	21218	43598	48	24180	23956	48136	83	2616	6253	8869
14	21737	20700	42437	49	23961	23673	47634	84	2141	5627	7768
10 - 14	**110896**	**105790**	**216686**	**45 - 49**	**121535**	**121041**	**242576**	**80 - 84**	**22674**	**49540**	**72214**
15	21848	20626	42474	50	23141	23378	46519	85	2089	5465	7554
16	21126	20119	41245	51	24006	23653	47659	86	2064	6002	8066
17	20890	20141	41031	52	23729	23557	47286	87	2022	6334	8356
18	20871	19470	40341	53	24236	24343	48579	88	1649	5390	7039
19	21169	20233	41402	54	24277	23956	48233	89	1279	4681	5960
15 - 19	**105904**	**100589**	**206493**	**50 - 54**	**119389**	**118887**	**238276**	**85 - 89**	**9103**	**27872**	**36975**
20	21339	20603	41942	55	23495	23784	47279	90	941	3680	4621
21	21344	20503	41847	56	17848	18545	36393	91	736	3078	3814
22	21026	19766	40792	57	17835	18310	36145	92	518	2432	2950
23	20591	19686	40277	58	16622	17326	33948	93	387	1938	2325
24	20709	19619	40328	59	14672	15385	30057	94	277	1513	1790
20 - 24	**105009**	**100177**	**205186**	**55 - 59**	**90472**	**93350**	**183822**	**90 - 94**	**2859**	**12641**	**15500**
25	20735	19909	40644	60	13657	14598	28255	95	188	1049	1237
26	20851	20012	40863	61	15189	16236	31425	96	103	670	773
27	21657	20500	42157	62	15973	17653	33626	97	54	435	489
28	22513	21539	44052	63	15926	17975	33901	98	29	248	277
29	23116	22232	45348	64	15207	16820	32027	99	9	129	138
25 - 29	**108872**	**104192**	**213064**	**60 - 64**	**75952**	**83282**	**159234**	**95 - 99**	**383**	**2531**	**2914**
30	23554	22760	46314	65	14613	16826	31439	100	4	75	79
31	23303	22360	45663	66	14330	16775	31105	101	1	22	23
32	23188	22459	45647	67	14656	17280	31936	102	0	8	8
33	22849	22341	45190	68	14482	17316	31798	103	0	3	3
34	23236	22491	45727	69	14967	18523	33490	104 +	0	2	2
30 - 34	**116130**	**112411**	**228541**	**65 - 69**	**73048**	**86720**	**159768**	**100 et +**	**5**	**110**	**115**
								Total	**1642514**	**1739274**	**3381788**

		VALEURS ABSOLUES				EN POURCENTS DE LA POPULATION		
		HOMMES	FEMMES	TOTAL		HOMMES	FEMMES	TOTAL
GRANDS GROUPES D'AGES	0 - 19	430279	408793	839072	0 - 19	26.20	23.50	24.81
	20 - 59	911541	896047	1807588	20 - 59	55.50	51.52	53.45
	60 et +	300694	434434	735128	60 et +	18.31	24.98	21.74
	20 - 39	453904	437739	891643	20 - 39	27.63	25.17	26.37
	40 - 59	457637	458308	915945	40 - 59	27.86	26.35	27.08
PERSONNES AGEES	70 et +	151694	264432	416126	70 et +	9.24	15.20	12.30
	80 et +	35024	92694	127718	80 et +	2.13	5.33	3.78
	90 et +	3247	15282	18529	90 et +	0.20	0.88	0.55

COEFF. DEMOGRAPHIQUES	**VIEILLISSEMENT:**	((60 et +)/(0-19))x100	69.88	106.27	87.61
	DEPENDANCE:	(((0-19)+(60 et +))/(20-59))x100	80.19	94.11	87.09
	VIEILLISSEMENT DES ACTIFS POTENTIELS:	((40-59)/(20-39))x100	100.82	104.70	102.73
	INTENSITE DU VIEILLISSEMENT:	((80 et +)/(60 et +))x100	11.65	21.34	17.37
AGE MOYEN			37.25	40.84	39.10

POPULATION PAR AGE ET SEXE
1/1/2003
REGION WALLONNE

P92
T11W

AGE	HOMMES	FEMMES	TOTAL	AGE	HOMMES	FEMMES	TOTAL	AGE	HOMMES	FEMMES	TOTAL
0	20099	19032	39131	35	23221	22484	45705	70	14508	18320	32828
1	20376	19311	39687	36	23903	23149	47052	71	14409	18590	32999
2	20668	19609	40277	37	24709	23917	48626	72	13924	18548	32472
3	20972	19884	40856	38	25408	24835	50243	73	12799	17613	30412
4	21221	20113	41334	39	25182	24785	49967	74	12118	17482	29600
0 - 4	**103336**	**97949**	**201285**	**35 - 39**	**122423**	**119170**	**241593**	**70 - 74**	**67758**	**90553**	**158311**
5	21452	20312	41764	40	24555	24246	48801	75	11460	16857	28317
6	21622	20498	42120	41	25156	25118	50274	76	10702	16611	27313
7	21801	20684	42485	42	25253	24640	49893	77	10025	16612	26637
8	21919	20799	42718	43	25465	25511	50976	78	9093	15809	24902
9	21925	20814	42739	44	25174	25032	50206	79	8101	14943	23044
5 - 9	**108719**	**103107**	**211826**	**40 - 44**	**125603**	**124547**	**250150**	**75 - 79**	**49381**	**80832**	**130213**
10	22005	20878	42883	45	24949	24652	49601	80	7338	14284	21622
11	22341	21478	43819	46	24625	24538	49163	81	6607	13876	20483
12	22225	21296	43521	47	24337	24543	48880	82	5705	12821	18526
13	22439	21326	43765	48	24213	24270	48483	83	3645	8792	12437
14	22466	21295	43761	49	24093	23940	48033	84	2275	5794	8069
10 - 14	**111476**	**106273**	**217749**	**45 - 49**	**122217**	**121943**	**244160**	**80 - 84**	**25570**	**55567**	**81137**
15	21810	20774	42584	50	23883	23663	47546	85	1837	5153	6990
16	21919	20689	42608	51	23077	23363	46440	86	1774	4949	6723
17	21177	20183	41360	52	23924	23624	47548	87	1720	5352	7072
18	20932	20167	41099	53	23647	23539	47186	88	1667	5576	7243
19	20897	19475	40372	54	24139	24318	48457	89	1340	4664	6004
15 - 19	**106735**	**101288**	**208023**	**50 - 54**	**118670**	**118507**	**237177**	**85 - 89**	**8338**	**25694**	**34032**
20	21149	20182	41331	55	24146	23943	48089	90	1021	3968	4989
21	21298	20550	41848	56	23356	23746	47102	91	729	3062	3791
22	21282	20435	41717	57	17764	18538	36302	92	561	2517	3078
23	20951	19700	40651	58	17736	18298	36034	93	393	1956	2349
24	20487	19628	40115	59	16515	17327	33842	94	291	1524	1815
20 - 24	**105167**	**100495**	**205662**	**55 - 59**	**99517**	**101852**	**201369**	**90 - 94**	**2995**	**13027**	**16022**
25	20603	19585	40188	60	14566	15370	29936	95	190	1140	1330
26	20629	19848	40477	61	13549	14580	28129	96	114	731	845
27	20752	19970	40722	62	15030	16191	31221	97	59	445	504
28	21556	20476	42032	63	15796	17594	33390	98	27	268	295
29	22437	21526	43963	64	15720	17892	33612	99	13	145	158
25 - 29	**105977**	**101405**	**207382**	**60 - 64**	**74661**	**81627**	**156288**	**95 - 99**	**403**	**2729**	**3132**
30	23081	22231	45312	65	14947	16728	31675	100	1	68	69
31	23528	22762	46290	66	14353	16727	31080	101	2	37	39
32	23272	22367	45639	67	14047	16665	30712	102	0	8	8
33	23191	22456	45647	68	14326	17146	31472	103	0	5	5
34	22836	22339	45175	69	14107	17169	31276	104 +	0	2	2
30 - 34	**115908**	**112155**	**228063**	**65 - 69**	**71780**	**84435**	**156215**	**100 et +**	**3**	**120**	**123**
								Total	**1646637**	**1743275**	**3389912**

		VALEURS ABSOLUES				EN POURCENTS DE LA POPULATION		
		HOMMES	FEMMES	TOTAL		HOMMES	FEMMES	TOTAL
GRANDS GROUPES D'AGES	0 - 19	430266	408617	838883	0 - 19	26.13	23.44	24.75
	20 - 59	915482	900074	1815556	20 - 59	55.60	51.63	53.56
	60 et +	300889	434584	735473	60 et +	18.27	24.93	21.70
	20 - 39	449475	433225	882700	20 - 39	27.30	24.85	26.04
	40 - 59	466007	466849	932856	40 - 59	28.30	26.78	27.52
PERSONNES AGEES	70 et +	154448	268522	422970	70 et +	9.38	15.40	12.48
	80 et +	37309	97137	134446	80 et +	2.27	5.57	3.97
	90 et +	3401	15876	19277	90 et +	0.21	0.91	0.57

COEFF. DEMOGRAPHIQUES	**VIEILLISSEMENT:**	((60 et +)/(0-19))x100		69.93	106.35	87.67
	DEPENDANCE:	(((0-19)+(60 et +))/(20-59))x100		79.87	93.68	86.71
	VIEILLISSEMENT DES ACTIFS POTENTIELS:		((40-59)/(20-39))x100	103.68	107.76	105.68
	INTENSITE DU VIEILLISSEMENT:		((80 et +)/(60 et +))x100	12.40	22.35	18.28
AGE MOYEN				37.42	41.01	39.26

POPULATION PAR AGE ET SEXE P92
1/1/2004 T11W
REGION WALLONNE

AGE	HOMMES	FEMMES	TOTAL	AGE	HOMMES	FEMMES	TOTAL	AGE	HOMMES	FEMMES	TOTAL
0	19905	18840	38745	35	22824	22334	45158	70	13688	16990	30678
1	20168	19105	39273	36	23195	22493	45688	71	14011	18095	32106
2	20448	19391	39839	37	23888	23162	47050	72	13863	18318	32181
3	20733	19662	40395	38	24680	23931	48611	73	13345	18252	31597
4	20995	19910	40905	39	25362	24838	50200	74	12186	17278	29464
0 - 4	**102249**	**96908**	**199157**	**35 - 39**	**119949**	**116758**	**236707**	**70 - 74**	**67093**	**88933**	**156026**
5	21257	20137	41394	40	25140	24760	49900	75	11455	17095	28550
6	21488	20342	41830	41	24522	24237	48759	76	10747	16415	27162
7	21663	20530	42193	42	25102	25106	50208	77	9954	16112	26066
8	21831	20704	42535	43	25191	24626	49817	78	9248	16060	25308
9	21974	20841	42815	44	25405	25498	50903	79	8328	15201	23529
5 - 9	**108213**	**102554**	**210767**	**40 - 44**	**125360**	**124227**	**249587**	**75 - 79**	**49732**	**80883**	**130615**
10	21979	20863	42842	45	25124	25017	50141	80	7353	14280	21633
11	22062	20937	42999	46	24882	24634	49516	81	6600	13561	20161
12	22422	21560	43982	47	24561	24524	49085	82	5875	13080	18955
13	22312	21376	43688	48	24246	24501	48747	83	5017	11993	17010
14	22521	21397	43918	49	24145	24251	48396	84	3168	8151	11319
10 - 14	**111296**	**106133**	**217429**	**45 - 49**	**122958**	**122927**	**245885**	**80 - 84**	**28013**	**61065**	**89078**
15	22542	21360	43902	50	24017	23935	47952	85	1959	5309	7268
16	21878	20846	42724	51	23824	23642	47466	86	1565	4675	6240
17	21971	20747	42718	52	23004	23324	46328	87	1475	4428	5903
18	21219	20214	41433	53	23846	23613	47459	88	1421	4711	6132
19	20962	20159	41121	54	23553	23526	47079	89	1356	4828	6184
15 - 19	**108572**	**103326**	**211898**	**50 - 54**	**118244**	**118040**	**236284**	**85 - 89**	**7776**	**23951**	**31727**
20	20878	19438	40316	55	24017	24284	48301	90	1072	3964	5036
21	21101	20120	41221	56	24012	23912	47924	91	793	3306	4099
22	21225	20477	41702	57	23212	23707	46919	92	555	2508	3063
23	21193	20356	41549	58	17665	18531	36196	93	420	2018	2438
24	20835	19626	40461	59	17628	18290	35918	94	291	1539	1830
20 - 24	**105232**	**100017**	**205249**	**55 - 59**	**106534**	**108724**	**215258**	**90 - 94**	**3131**	**13335**	**16466**
25	20380	19596	39976	60	16398	17293	33691	95	205	1149	1354
26	20504	19538	40042	61	14458	15347	29805	96	121	797	918
27	20527	19819	40346	62	13428	14558	27986	97	66	486	552
28	20683	19948	40631	63	14862	16150	31012	98	31	283	314
29	21486	20460	41946	64	15597	17516	33113	99	9	160	169
25 - 29	**103580**	**99361**	**202941**	**60 - 64**	**74743**	**80864**	**155607**	**95 - 99**	**432**	**2875**	**3307**
30	22416	21531	43947	65	15452	17799	33251	100	4	78	82
31	23058	22235	45293	66	14684	16629	31313	101	1	31	32
32	23491	22755	46246	67	14078	16621	30699	102	1	16	17
33	23268	22361	45629	68	13744	16541	30285	103	0	4	4
34	23160	22459	45619	69	13966	16998	30964	104 +	0	2	2
30 - 34	**115393**	**111341**	**226734**	**65 - 69**	**71924**	**84588**	**156512**	**100 et +**	**6**	**131**	**137**
								Total	**1650430**	**1746941**	**3397371**

		VALEURS ABSOLUES				EN POURCENTS DE LA POPULATION		
		HOMMES	FEMMES	TOTAL		HOMMES	FEMMES	TOTAL
GRANDS GROUPES D'AGES	0 - 19	430330	408921	839251	0 - 19	26.07	23.41	24.70
	20 - 59	917250	901395	1818645	20 - 59	55.58	51.60	53.53
	60 et +	302850	436625	739475	60 et +	18.35	24.99	21.77
	20 - 39	444154	427477	871631	20 - 39	26.91	24.47	25.66
	40 - 59	473096	473918	947014	40 - 59	28.67	27.13	27.87
PERSONNES AGEES	70 et +	156183	271173	427356	70 et +	9.46	15.52	12.58
	80 et +	39358	101357	140715	80 et +	2.38	5.80	4.14
	90 et +	3569	16341	19910	90 et +	0.22	0.94	0.59

COEFF. DEMOGRAPHIQUES	**VIEILLISSEMENT:**	((60 et +)/(0-19))x100	70.38	106.77	88.11
	DEPENDANCE:	(((0-19)+(60 et +))/(20-59))x100	79.93	93.80	86.81
	VIEILLISSEMENT DES ACTIFS POTENTIELS:	((40-59)/(20-39))x100	106.52	110.86	108.65
	INTENSITE DU VIEILLISSEMENT:	((80 et +)/(60 et +))x100	13.00	23.21	19.03
AGE MOYEN			37.58	41.17	39.43

POPULATION PAR AGE ET SEXE P92
1/1/2005 T11W
REGION WALLONNE

AGE	HOMMES	FEMMES	TOTAL	AGE	HOMMES	FEMMES	TOTAL	AGE	HOMMES	FEMMES	TOTAL
0	19728	18686	38414	35	23140	22447	45587	70	13554	16819	30373
1	19965	18915	38880	36	22809	22337	45146	71	13239	16778	30017
2	20234	19185	39419	37	23185	22499	45684	72	13500	17835	31335
3	20520	19442	39962	38	23873	23173	47046	73	13283	18037	31320
4	20757	19687	40444	39	24649	23936	48585	74	12722	17913	30635
0 - 4	**101204**	**95915**	**197119**	**35 - 39**	**117656**	**114392**	**232048**	**70 - 74**	**66298**	**87382**	**153680**
5	21029	19943	40972	40	25318	24810	50128	75	11533	16906	28439
6	21295	20170	41465	41	25099	24749	49848	76	10754	16666	27420
7	21530	20376	41906	42	24475	24224	48699	77	10003	15936	25939
8	21695	20570	42265	43	25051	25091	50142	78	9196	15575	24771
9	21883	20737	42620	44	25126	24615	49741	79	8477	15456	23933
5 - 9	**107432**	**101796**	**209228**	**40 - 44**	**125069**	**123489**	**248558**	**75 - 79**	**49963**	**80539**	**130502**
10	22023	20894	42917	45	25345	25484	50829	80	7569	14541	22110
11	22045	20926	42971	46	25066	25002	50068	81	6616	13577	20193
12	22122	21006	43128	47	24821	24615	49436	82	5878	12798	18676
13	22508	21635	44143	48	24465	24486	48951	83	5173	12234	17407
14	22398	21454	43852	49	24172	24481	48653	84	4372	11119	15491
10 - 14	**111096**	**105915**	**217011**	**45 - 49**	**123869**	**124068**	**247937**	**80 - 84**	**29608**	**64269**	**93877**
15	22592	21465	44057	50	24068	24242	48310	85	2723	7478	10201
16	22609	21420	44029	51	23954	23913	47867	86	1663	4824	6487
17	21930	20911	42841	52	23744	23615	47359	87	1312	4185	5497
18	22005	20766	42771	53	22946	23321	46267	88	1222	3911	5133
19	21248	20213	41461	54	23755	23598	47353	89	1167	4091	5258
15 - 19	**110384**	**104775**	**215159**	**50 - 54**	**118467**	**118689**	**237156**	**85 - 89**	**8087**	**24489**	**32576**
20	20934	20124	41058	55	23435	23513	46948	90	1085	4115	5200
21	20844	19394	40238	56	23886	24243	48129	91	834	3313	4147
22	21040	20049	41089	57	23865	23863	47728	92	609	2709	3318
23	21148	20401	41549	58	23049	23664	46713	93	413	2019	2432
24	21087	20271	41358	59	17568	18520	36088	94	309	1599	1908
20 - 24	**105053**	**100239**	**205292**	**55 - 59**	**111803**	**113803**	**225606**	**90 - 94**	**3250**	**13755**	**17005**
25	20740	19592	40332	60	17502	18253	35755	95	200	1160	1360
26	20273	19541	39814	61	16261	17257	33518	96	133	807	940
27	20410	19509	39919	62	14318	15318	29636	97	71	527	598
28	20460	19792	40252	63	13297	14531	27828	98	34	304	338
29	20628	19938	40566	64	14687	16086	30773	99	13	168	181
25 - 29	**102511**	**98372**	**200883**	**60 - 64**	**76065**	**81445**	**157510**	**95 - 99**	**451**	**2966**	**3417**
30	21462	20463	41925	65	15338	17420	32758	100	1	87	88
31	22399	21526	43925	66	15191	17691	32882	101	1	33	34
32	23021	22226	45247	67	14402	16530	30932	102	1	11	12
33	23478	22761	46239	68	13780	16504	30284	103	0	6	6
34	23254	22363	45617	69	13409	16411	29820	104 +	0	2	2
30 - 34	**113614**	**109339**	**222953**	**65 - 69**	**72120**	**84556**	**156676**	**100 et +**	**3**	**139**	**142**
								Total	**1654003**	**1750332**	**3404335**

		VALEURS ABSOLUES				EN POURCENTS DE LA POPULATION		
		HOMMES	FEMMES	TOTAL		HOMMES	FEMMES	TOTAL
GRANDS GROUPES D'AGES	0 - 19	430116	408401	838517	0 - 19	26.00	23.33	24.63
	20 - 59	918042	902391	1820433	20 - 59	55.50	51.56	53.47
	60 et +	305845	439540	745385	60 et +	18.49	25.11	21.90
	20 - 39	438834	422342	861176	20 - 39	26.53	24.13	25.30
	40 - 59	479208	480049	959257	40 - 59	28.97	27.43	28.18
PERSONNES AGEES	70 et +	157660	273539	431199	70 et +	9.53	15.63	12.67
	80 et +	41399	105618	147017	80 et +	2.50	6.03	4.32
	90 et +	3704	16860	20564	90 et +	0.22	0.96	0.60

COEFF. DEMOGRAPHIQUES	**VIEILLISSEMENT:**	((60 et +)/(0-19))x100	71.11	107.62	88.89
	DEPENDANCE:	(((0-19)+(60 et +))/(20-59))x100	80.17	93.97	87.01
	VIEILLISSEMENT DES ACTIFS POTENTIELS:	((40-59)/(20-39))x100	109.20	113.66	111.39
	INTENSITE DU VIEILLISSEMENT:	((80 et +)/(60 et +))x100	13.54	24.03	19.72
AGE MOYEN			37.75	41.34	39.60

POPULATION PAR AGE ET SEXE P92
1/1/2010 T11W
REGION WALLONNE

AGE	HOMMES	FEMMES	TOTAL	AGE	HOMMES	FEMMES	TOTAL	AGE	HOMMES	FEMMES	TOTAL
0	19370	18337	37707	35	21394	20495	41889	70	13815	16815	30630
1	19461	18436	37897	36	22326	21541	43867	71	13492	16962	30454
2	19576	18568	38144	37	22923	22248	45171	72	12563	15770	28333
3	19729	18706	38435	38	23380	22769	46149	73	11798	15622	27420
4	19848	18847	38695	39	23168	22381	45549	74	11225	15380	26605
0 - 4	**97984**	**92894**	**190878**	**35 - 39**	**113191**	**109434**	**222625**	**70 - 74**	**62893**	**80549**	**143442**
5	20007	18975	38982	40	23065	22451	45516	75	11068	15574	26642
6	20207	19173	39380	41	22741	22327	45068	76	10498	15357	25855
7	20470	19400	39870	42	23060	22479	45539	77	10341	16070	26411
8	20717	19622	40339	43	23704	23094	46798	78	9824	15991	25815
9	20967	19899	40866	44	24467	23840	48307	79	9040	15603	24643
5 - 9	**102368**	**97069**	**199437**	**40 - 44**	**117037**	**114191**	**231228**	**75 - 79**	**50771**	**78595**	**129366**
10	21252	20154	41406	45	25096	24735	49831	80	7892	14419	22311
11	21525	20430	41955	46	24860	24679	49539	81	7069	13865	20934
12	21801	20646	42447	47	24222	24198	48420	82	6302	12912	19214
13	22000	20887	42887	48	24752	25001	49753	83	5528	12221	17749
14	22204	21088	43292	49	24801	24517	49318	84	4850	11689	16539
10 - 14	**108782**	**103205**	**211987**	**45 - 49**	**123731**	**123130**	**246861**	**80 - 84**	**31641**	**65106**	**96747**
15	22356	21240	43596	50	24994	25369	50363	85	4102	10564	14666
16	22388	21268	43656	51	24691	24916	49607	86	3372	9439	12811
17	22461	21343	43804	52	24450	24504	48954	87	2812	8452	11264
18	22825	21959	44784	53	24089	24397	48486	88	2325	7618	9943
19	22679	21664	44343	54	23823	24406	48229	89	1853	6482	8335
15 - 19	**112709**	**107474**	**220183**	**50 - 54**	**122047**	**123592**	**245639**	**85 - 89**	**14464**	**42555**	**57019**
20	22728	21560	44288	55	23670	24174	47844	90	1078	4068	5146
21	22647	21351	43998	56	23507	23834	47341	91	613	2438	3051
22	21857	20706	42563	57	23238	23540	46778	92	443	1939	2382
23	21777	20455	42232	58	22409	23235	45644	93	380	1649	2029
24	20898	19832	40730	59	23098	23444	46542	94	323	1555	1878
20 - 24	**109907**	**103904**	**213811**	**55 - 59**	**115922**	**118227**	**234149**	**90 - 94**	**2837**	**11649**	**14486**
25	20557	19785	40342	60	22690	23303	45993	95	264	1406	1670
26	20397	19108	39505	61	23035	23954	46989	96	168	975	1143
27	20551	19735	40286	62	22875	23538	46413	97	93	659	752
28	20675	20163	40838	63	22010	23312	45322	98	41	379	420
29	20627	20135	40762	64	16806	18283	35089	99	25	225	250
25 - 29	**102807**	**98926**	**201733**	**60 - 64**	**107416**	**112390**	**219806**	**95 - 99**	**591**	**3644**	**4235**
30	20405	19501	39906	65	16590	17976	34566	100	8	119	127
31	20049	19548	39597	66	15336	16945	32281	101	2	56	58
32	20245	19521	39766	67	13381	15006	28387	102	0	17	17
33	20371	19800	40171	68	12315	14200	26515	103	0	9	9
34	20586	19962	40548	69	13415	15624	29039	104 +	0	6	6
30 - 34	**101656**	**98332**	**199988**	**65 - 69**	**71037**	**79751**	**150788**	**100 et +**	**10**	**207**	**217**
								Total	**1669801**	**1764824**	**3434625**

		VALEURS ABSOLUES			EN POURCENTS DE LA POPULATION			
		HOMMES	FEMMES	TOTAL		HOMMES	FEMMES	TOTAL
GRANDS GROUPES D'AGES	0 - 19	421843	400642	822485	0 - 19	25.26	22.70	23.95
	20 - 59	906298	889736	1796034	20 - 59	54.28	50.41	52.29
	60 et +	341660	474446	816106	60 et +	20.46	26.88	23.76
	20 - 39	427561	410596	838157	20 - 39	25.61	23.27	24.40
	40 - 59	478737	479140	957877	40 - 59	28.67	27.15	27.89
PERSONNES AGEES	70 et +	163207	282305	445512	70 et +	9.77	16.00	12.97
	80 et +	49543	123161	172704	80 et +	2.97	6.98	5.03
	90 et +	3438	15500	18938	90 et +	0.21	0.88	0.55

COEFF. DEMOGRAPHIQUES	**VIEILLISSEMENT:**	((60 et +)/(0-19))x100	80.99	118.42	99.22
	DEPENDANCE:	(((0-19)+(60 et +))/(20-59))x100	84.24	98.35	91.23
	VIEILLISSEMENT DES ACTIFS POTENTIELS:	((40-59)/(20-39))x100	111.97	116.69	114.28
	INTENSITE DU VIEILLISSEMENT:	((80 et +)/(60 et +))x100	14.50	25.96	21.16
AGE MOYEN			38.59	42.18	40.44

POPULATION PAR AGE ET SEXE
1/1/2015
REGION WALLONNE

P92
T11W

AGE	HOMMES	FEMMES	TOTAL	AGE	HOMMES	FEMMES	TOTAL	AGE	HOMMES	FEMMES	TOTAL
0	19630	18574	38204	35	20376	19549	39925	70	15138	17456	32594
1	19643	18610	38253	36	20014	19589	39603	71	13812	16368	30180
2	19648	18615	38263	37	20254	19591	39845	72	11871	14406	26277
3	19651	18661	38312	38	20360	19858	40218	73	10739	13551	24290
4	19652	18667	38319	39	20590	20035	40625	74	11419	14748	26167
0 - 4	**98224**	**93127**	**191351**	**35 - 39**	**101594**	**98622**	**200216**	**70 - 74**	**62979**	**76529**	**139508**
5	19685	18660	38345	40	21388	20544	41932	75	11478	15706	27184
6	19734	18727	38461	41	22268	21546	43814	76	10895	15641	26536
7	19822	18808	38630	42	22835	22203	45038	77	9841	14383	24224
8	19952	18915	38867	43	23260	22717	45977	78	8911	14025	22936
9	20088	19073	39161	44	23036	22331	45367	79	8197	13569	21766
5 - 9	**99281**	**94183**	**193464**	**40 - 44**	**112787**	**109341**	**222128**	**75 - 79**	**49322**	**73324**	**122646**
10	20265	19212	39477	45	22937	22428	45365	80	7774	13478	21252
11	20478	19437	39915	46	22610	22303	44913	81	7096	12996	20092
12	20746	19711	40457	47	22931	22488	45419	82	6711	13270	19981
13	21040	19962	41002	48	23485	23049	46534	83	6078	12817	18895
14	21321	20256	41577	49	24202	23767	47969	84	5322	12098	17420
10 - 14	**103850**	**98578**	**202428**	**45 - 49**	**116165**	**114035**	**230200**	**80 - 84**	**32981**	**64659**	**97640**
15	21627	20534	42161	50	24806	24652	49458	85	4414	10756	15170
16	21905	20793	42698	51	24576	24597	49173	86	3735	9910	13645
17	22163	20996	43159	52	23951	24110	48061	87	3129	8802	11931
18	22323	21191	43514	53	24480	24923	49403	88	2587	7870	10457
19	22451	21289	43740	54	24509	24476	48985	89	2135	7075	9210
15 - 19	**110469**	**104803**	**215272**	**50 - 54**	**122322**	**122758**	**245080**	**85 - 89**	**16000**	**44413**	**60413**
20	22470	21312	43782	55	24674	25310	49984	90	1693	5956	7649
21	22413	21195	43608	56	24330	24851	49181	91	1293	4925	6218
22	22347	21137	43484	57	24007	24444	48451	92	982	4068	5050
23	22608	21619	44227	58	23585	24296	47881	93	746	3330	4076
24	22315	21286	43601	59	23271	24268	47539	94	540	2574	3114
20 - 24	**112153**	**106549**	**218702**	**55 - 59**	**119867**	**123169**	**243036**	**90 - 94**	**5254**	**20853**	**26107**
25	22264	21168	43432	60	23031	24004	47035	95	275	1462	1737
26	22064	20909	42973	61	22804	23634	46438	96	134	756	890
27	21310	20370	41680	62	22419	23282	45701	97	74	506	580
28	21210	20169	41379	63	21553	22921	44474	98	50	351	401
29	20399	19646	40045	64	22068	23052	45120	99	24	257	281
25 - 29	**107247**	**102262**	**209509**	**60 - 64**	**111875**	**116893**	**228768**	**95 - 99**	**557**	**3332**	**3889**
30	20195	19706	39901	65	21526	22855	44381	100	11	165	176
31	20134	19126	39260	66	21678	23423	45101	101	4	84	88
32	20342	19750	40092	67	21370	22961	44331	102	1	30	31
33	20570	20184	40754	68	20388	22682	43070	103	1	10	11
34	20562	20174	40736	69	15478	17788	33266	104 +	0	6	6
30 - 34	**101803**	**98940**	**200743**	**65 - 69**	**100440**	**109709**	**210149**	**100 et +**	**17**	**295**	**312**
								Total	**1685187**	**1776374**	**3461561**

		VALEURS ABSOLUES			EN POURCENTS DE LA POPULATION			
		HOMMES	FEMMES	TOTAL		HOMMES	FEMMES	TOTAL
GRANDS GROUPES D'AGES	0 - 19	411824	390691	802515	0 - 19	24.44	21.99	23.18
	20 - 59	893938	875676	1769614	20 - 59	53.05	49.30	51.12
	60 et +	379425	510007	889432	60 et +	22.52	28.71	25.69
	20 - 39	422797	406373	829170	20 - 39	25.09	22.88	23.95
	40 - 59	471141	469303	940444	40 - 59	27.96	26.42	27.17
PERSONNES AGEES	70 et +	167110	283405	450515	70 et +	9.92	15.95	13.01
	80 et +	54809	133552	188361	80 et +	3.25	7.52	5.44
	90 et +	5828	24480	30308	90 et +	0.35	1.38	0.88
COEFF. DEMOGRAPHIQUES	**VIEILLISSEMENT:**	((60 et +)/(0-19))x100				92.13	130.54	110.83
	DEPENDANCE:	(((0-19)+(60 et +))/(20-59))x100				88.51	102.86	95.61
	VIEILLISSEMENT DES ACTIFS POTENTIELS:	((40-59)/(20-39))x100				111.43	115.49	113.42
	INTENSITE DU VIEILLISSEMENT:	((80 et +)/(60 et +))x100				14.45	26.19	21.18
AGE MOYEN						39.39	42.92	41.20

POPULATION PAR AGE ET SEXE P92
1/1/2020 T11W
REGION WALLONNE

AGE	HOMMES	FEMMES	TOTAL	AGE	HOMMES	FEMMES	TOTAL	AGE	HOMMES	FEMMES	TOTAL
0	19833	18764	38597	35	20141	19719	39860	70	19721	22164	41885
1	19920	18866	38786	36	20113	19175	39288	71	19627	22600	42227
2	19974	18947	38921	37	20334	19809	40143	72	19046	22045	41091
3	20012	19004	39016	38	20563	20248	40811	73	17912	21628	39540
4	19985	18954	38939	39	20563	20232	40795	74	13378	16882	30260
0 - 4	**99724**	**94535**	**194259**	**35 - 39**	**101714**	**99183**	**200897**	**70 - 74**	**89684**	**105319**	**195003**
5	19941	18930	38871	40	20381	19605	39986	75	12802	16435	29237
6	19923	18913	38836	41	20031	19632	39663	76	11386	15243	26629
7	19896	18867	38763	42	20264	19599	39863	77	9485	13246	22731
8	19878	18906	38784	43	20325	19860	40185	78	8305	12287	20592
9	19912	18906	38818	44	20570	20038	40608	79	8516	13159	21675
5 - 9	**99550**	**94522**	**194072**	**40 - 44**	**101571**	**98734**	**200305**	**75 - 79**	**50494**	**70370**	**120864**
10	19966	18933	38899	45	21321	20560	41881	80	8252	13759	22011
11	20033	19047	39080	46	22179	21551	43730	81	7532	13423	20955
12	20162	19129	39291	47	22728	22202	44930	82	6559	12072	18631
13	20314	19280	39594	48	23137	22689	45826	83	5673	11460	17133
14	20464	19466	39930	49	22886	22314	45200	84	4980	10770	15750
10 - 14	**100939**	**95855**	**196794**	**45 - 49**	**112251**	**109316**	**221567**	**80 - 84**	**32996**	**61484**	**94480**
15	20677	19598	40275	50	22744	22383	45127	85	4499	10312	14811
16	20878	19824	40702	51	22438	22258	44696	86	3890	9545	13435
17	21124	20096	41220	52	22740	22442	45182	87	3454	9284	12738
18	21358	20283	41641	53	23292	23028	46320	88	2954	8502	11456
19	21597	20482	42079	54	24005	23746	47751	89	2437	7582	10019
15 - 19	**105634**	**100283**	**205917**	**50 - 54**	**115219**	**113857**	**229076**	**85 - 89**	**17234**	**45225**	**62459**
20	21799	20603	42402	55	24562	24624	49186	90	1897	6289	8186
21	21950	20732	42682	56	24299	24560	48859	91	1500	5371	6871
22	22062	20776	42838	57	23625	24092	47717	92	1163	4386	5549
23	22090	20836	42926	58	24083	24865	48948	93	875	3584	4459
24	22061	20866	42927	59	24028	24392	48420	94	663	2932	3595
20 - 24	**109962**	**103813**	**213775**	**55 - 59**	**120597**	**122533**	**243130**	**90 - 94**	**6098**	**22562**	**28660**
25	21977	20891	42868	60	24110	25155	49265	95	455	2224	2679
26	21853	20812	42665	61	23674	24640	48314	96	288	1610	1898
27	21798	20790	42588	62	23276	24194	47470	97	176	1144	1320
28	22009	21315	43324	63	22782	24019	46801	98	103	767	870
29	21798	21072	42870	64	22391	23902	46293	99	53	466	519
25 - 29	**109435**	**104880**	**214315**	**60 - 64**	**116233**	**121910**	**238143**	**95 - 99**	**1075**	**6211**	**7286**
30	21798	21026	42824	65	21986	23598	45584	100	17	199	216
31	21698	20866	42564	66	21605	23184	44789	101	4	71	75
32	21057	20374	41431	67	21110	22772	43882	102	3	30	33
33	21058	20188	41246	68	20126	22361	42487	103	0	7	7
34	20312	19690	40002	69	20407	22427	42834	104 +	0	3	3
30 - 34	**105923**	**102144**	**208067**	**65 - 69**	**105234**	**114342**	**219576**	**100 et +**	**24**	**310**	**334**
								Total	**1701591**	**1787388**	**3488979**

		VALEURS ABSOLUES			EN POURCENTS DE LA POPULATION			
		HOMMES	FEMMES	TOTAL		HOMMES	FEMMES	TOTAL
GRANDS GROUPES D'AGES	0 - 19	405847	385195	791042	0 - 19	23.85	21.55	22.67
	20 - 59	876672	854460	1731132	20 - 59	51.52	47.80	49.62
	60 et +	419072	547733	966805	60 et +	24.63	30.64	27.71
	20 - 39	427034	410020	837054	20 - 39	25.10	22.94	23.99
	40 - 59	449638	444440	894078	40 - 59	26.42	24.87	25.63
PERSONNES AGEES	70 et +	197605	311481	509086	70 et +	11.61	17.43	14.59
	80 et +	57427	135792	193219	80 et +	3.37	7.60	5.54
	90 et +	7197	29083	36280	90 et +	0.42	1.63	1.04

COEFF. DEMOGRAPHIQUES	**VIEILLISSEMENT:**	((60 et +)/(0-19))x100	103.26	142.20	122.22
	DEPENDANCE:	(((0-19)+(60 et +))/(20-59))x100	94.10	109.18	101.54
	VIEILLISSEMENT DES ACTIFS POTENTIELS:	((40-59)/(20-39))x100	105.29	108.39	106.81
	INTENSITE DU VIEILLISSEMENT:	((80 et +)/(60 et +))x100	13.70	24.79	19.99
AGE MOYEN			40.12	43.54	41.87

POPULATION PAR AGE ET SEXE
1/1/2025
REGION WALLONNE

P92
T11W

AGE	HOMMES	FEMMES	TOTAL	AGE	HOMMES	FEMMES	TOTAL	AGE	HOMMES	FEMMES	TOTAL
0	19583	18522	38105	35	21701	21063	42764	70	20348	22961	43309
1	19781	18701	38482	36	21612	20901	42513	71	19785	22436	42221
2	19924	18870	38794	37	21024	20409	41433	72	19058	21913	40971
3	20067	19014	39081	38	21027	20260	41287	73	17882	21411	39293
4	20108	19079	39187	39	20324	19753	40077	74	17807	21318	39125
0 - 4	**99463**	**94186**	**193649**	**35 - 39**	**105688**	**102386**	**208074**	**70 - 74**	**94880**	**110039**	**204919**
5	20182	19136	39318	40	20156	19786	39942	75	16854	20896	37750
6	20228	19188	39416	41	20169	19217	39386	76	16362	21108	37470
7	20223	19210	39433	42	20370	19821	40191	77	15456	20355	35811
8	20233	19245	39478	43	20564	20246	40810	78	14061	19736	33797
9	20249	19195	39444	44	20544	20226	40770	79	10177	15208	25385
5 - 9	**101115**	**95974**	**197089**	**40 - 44**	**101803**	**99296**	**201099**	**75 - 79**	**72910**	**97303**	**170213**
10	20219	19198	39417	45	20384	19659	40043	80	9403	14573	23976
11	20231	19208	39439	46	20045	19672	39717	81	8074	13260	21334
12	20241	19220	39461	47	20266	19668	39934	82	6478	11296	17774
13	20259	19303	39562	48	20291	19892	40183	83	5436	10231	15667
14	20330	19319	39649	49	20511	20069	40580	84	5327	10619	15946
10 - 14	**101280**	**96248**	**197528**	**45 - 49**	**101497**	**98960**	**200457**	**80 - 84**	**34718**	**59979**	**94697**
15	20405	19336	39741	50	21221	20573	41794	85	4899	10729	15628
16	20432	19452	39884	51	22056	21523	43579	86	4234	10061	14295
17	20570	19529	40099	52	22575	22168	44743	87	3503	8681	12184
18	20690	19599	40289	53	23012	22671	45683	88	2852	7834	10686
19	20750	19693	40443	54	22764	22338	45102	89	2396	6935	9331
15 - 19	**102847**	**97609**	**200456**	**50 - 54**	**111628**	**109273**	**220901**	**85 - 89**	**17884**	**44240**	**62124**
20	20877	19702	40579	55	22609	22410	45019	90	2034	6232	8266
21	20948	19764	40712	56	22274	22262	44536	91	1623	5364	6987
22	21065	19885	40950	57	22529	22462	44991	92	1314	4801	6115
23	21134	19963	41097	58	23001	23015	46016	93	1034	3991	5025
24	21242	20109	41351	59	23642	23700	47342	94	780	3240	4020
20 - 24	**105266**	**99423**	**204689**	**55 - 59**	**114055**	**113849**	**227904**	**90 - 94**	**6785**	**23628**	**30413**
25	21324	20218	41542	60	24105	24542	48647	95	533	2429	2962
26	21366	20322	41688	61	23764	24418	48182	96	369	1838	2207
27	21466	20422	41888	62	23025	23901	46926	97	234	1302	1536
28	21479	20536	42015	63	23382	24614	47996	98	143	875	1018
29	21535	20647	42182	64	23230	24097	47327	99	80	573	653
25 - 29	**107170**	**102145**	**209315**	**60 - 64**	**117506**	**121572**	**239078**	**95 - 99**	**1359**	**7017**	**8376**
30	21540	20751	42291	65	23152	24769	47921	100	36	331	367
31	21532	20758	42290	66	22578	24219	46797	101	11	175	186
32	21527	20779	42306	67	22073	23717	45790	102	3	77	80
33	21826	21349	43175	68	21435	23482	44917	103	1	34	35
34	21676	21101	42777	69	20888	23310	44198	104 +	0	13	13
30 - 34	**108101**	**104738**	**212839**	**65 - 69**	**110126**	**119497**	**229623**	**100 et +**	**51**	**630**	**681**
								Total	**1716132**	**1797992**	**3514124**

		VALEURS ABSOLUES				EN POURCENTS DE LA POPULATION		
		HOMMES	FEMMES	TOTAL		HOMMES	FEMMES	TOTAL
GRANDS GROUPES D'AGES	0 - 19	404705	384017	788722	0 - 19	23.58	21.36	22.44
	20 - 59	855208	830070	1685278	20 - 59	49.83	46.17	47.96
	60 et +	456219	583905	1040124	60 et +	26.58	32.48	29.60
	20 - 39	426225	408692	834917	20 - 39	24.84	22.73	23.76
	40 - 59	428983	421378	850361	40 - 59	25.00	23.44	24.20
PERSONNES AGEES	70 et +	228587	342836	571423	70 et +	13.32	19.07	16.26
	80 et +	60797	135494	196291	80 et +	3.54	7.54	5.59
	90 et +	8195	31275	39470	90 et +	0.48	1.74	1.12

COEFF. DEMOGRAPHIQUES	**VIEILLISSEMENT:**	((60 et +)/(0-19))x100	112.73	152.05	131.87
	DEPENDANCE:	(((0-19)+(60 et +))/(20-59))x100	100.67	116.61	108.52
	VIEILLISSEMENT DES ACTIFS POTENTIELS:	((40-59)/(20-39))x100	100.65	103.10	101.85
	INTENSITE DU VIEILLISSEMENT:	((80 et +)/(60 et +))x100	13.33	23.20	18.87
AGE MOYEN			40.81	44.14	42.51

POPULATION PAR AGE ET SEXE P92
1/1/2030 T11W
REGION WALLONNE

AGE	HOMMES	FEMMES	TOTAL	AGE	HOMMES	FEMMES	TOTAL	AGE	HOMMES	FEMMES	TOTAL
0	19081	18030	37111	35	21460	20755	42215	70	21624	24149	45773
1	19293	18266	37559	36	21449	20780	42229	71	20847	23520	44367
2	19499	18437	37936	37	21480	20802	42282	72	20146	22913	43059
3	19665	18635	38300	38	21807	21389	43196	73	19258	22552	41810
4	19811	18814	38625	39	21656	21131	42787	74	18460	22226	40686
0 - 4	**97349**	**92182**	**189531**	**35 - 39**	**107852**	**104857**	**212709**	**70 - 74**	**100335**	**115360**	**215695**
5	19927	18909	38836	40	21681	21085	42766	75	17635	21747	39382
6	20084	19016	39100	41	21616	20910	42526	76	16777	21058	37835
7	20193	19161	39354	42	21029	20408	41437	77	15712	20374	36086
8	20295	19246	39541	43	21000	20260	41260	78	14277	19659	33936
9	20374	19320	39694	44	20331	19743	40074	79	13763	19298	33061
5 - 9	**100873**	**95652**	**196525**	**40 - 44**	**105657**	**102406**	**208063**	**75 - 79**	**78164**	**102136**	**180300**
10	20460	19423	39883	45	20185	19808	39993	80	12606	18655	31261
11	20559	19491	40050	46	20191	19284	39475	81	11821	18520	30341
12	20573	19563	40136	47	20406	19900	40306	82	10772	17490	28262
13	20601	19632	40233	48	20559	20290	40849	83	9389	16573	25962
14	20648	19606	40254	49	20525	20279	40804	84	6525	12434	18959
10 - 14	**102841**	**97715**	**200556**	**45 - 49**	**101866**	**99561**	**201427**	**80 - 84**	**51113**	**83672**	**134785**
15	20646	19639	40285	50	20349	19719	40068	85	5743	11553	17296
16	20670	19645	40315	51	19986	19707	39693	86	4694	10152	14846
17	20661	19640	40301	52	20208	19671	39879	87	3552	8296	11848
18	20633	19652	40285	53	20246	19931	40177	88	2840	7162	10002
19	20653	19553	40206	54	20481	20113	40594	89	2643	7034	9677
15 - 19	**103263**	**98129**	**201392**	**50 - 54**	**101270**	**99141**	**200411**	**85 - 89**	**19472**	**44197**	**63669**
20	20613	19437	40050	55	21145	20637	41782	90	2289	6654	8943
21	20525	19425	39950	56	21942	21574	43516	91	1826	5802	7628
22	20501	19348	39849	57	22423	22221	44644	92	1404	4639	6043
23	20475	19311	39786	58	22796	22712	45508	93	1051	3815	4866
24	20414	19321	39735	59	22504	22360	44864	94	807	3066	3873
20 - 24	**102528**	**96842**	**199370**	**55 - 59**	**110810**	**109504**	**220314**	**90 - 94**	**7377**	**23976**	**31353**
25	20405	19320	39725	60	22303	22360	44663	95	617	2504	3121
26	20377	19356	39733	61	21912	22167	44079	96	418	1904	2322
27	20472	19524	39996	62	22086	22353	44439	97	287	1475	1762
28	20520	19670	40190	63	22481	22842	45323	98	174	1037	1211
29	20668	19910	40578	64	22987	23435	46422	99	100	688	788
25 - 29	**102442**	**97780**	**200222**	**60 - 64**	**111769**	**113157**	**224926**	**95 - 99**	**1596**	**7608**	**9204**
30	20846	20082	40928	65	23281	24219	47500	100	53	400	453
31	20998	20269	41267	66	22817	24037	46854	101	25	220	245
32	21180	20416	41596	67	22014	23496	45510	102	18	110	128
33	21297	20550	41847	68	22185	24142	46327	103	3	47	50
34	21406	20693	42099	69	21858	23547	45405	104 +	1	20	21
30 - 34	**105727**	**102010**	**207737**	**65 - 69**	**112155**	**119441**	**231596**	**100 et +**	**100**	**797**	**897**
								Total	**1724559**	**1806123**	**3530682**

		VALEURS ABSOLUES			EN POURCENTS DE LA POPULATION			
		HOMMES	FEMMES	TOTAL		HOMMES	FEMMES	TOTAL
GRANDS GROUPES D'AGES	0 - 19	404326	383678	788004	0 - 19	23.45	21.24	22.32
	20 - 59	838152	812101	1650253	20 - 59	48.60	44.96	46.74
	60 et +	482081	610344	1092425	60 et +	27.95	33.79	30.94
	20 - 39	418549	401489	820038	20 - 39	24.27	22.23	23.23
	40 - 59	419603	410612	830215	40 - 59	24.33	22.73	23.51
PERSONNES AGEES	70 et +	258157	377746	635903	70 et +	14.97	20.91	18.01
	80 et +	79658	160250	239908	80 et +	4.62	8.87	6.79
	90 et +	9073	32381	41454	90 et +	0.53	1.79	1.17

COEFF. DEMOGRAPHIQUES	**VIEILLISSEMENT:**	((60 et +)/(0-19))x100		119.23	159.08	138.63
	DEPENDANCE:	(((0-19)+(60 et +))/(20-59))x100		105.76	122.40	113.95
	VIEILLISSEMENT DES ACTIFS POTENTIELS:	((40-59)/(20-39))x100		100.25	102.27	101.24
	INTENSITE DU VIEILLISSEMENT:	((80 et +)/(60 et +))x100		16.52	26.26	21.96
AGE MOYEN				41.44	44.77	43.15

POPULATION PAR AGE ET SEXE
1/1/2035
REGION WALLONNE

P92
T11W

AGE	HOMMES	FEMMES	TOTAL	AGE	HOMMES	FEMMES	TOTAL	AGE	HOMMES	FEMMES	TOTAL
0	18668	17661	36329	35	20756	20107	40863	70	21917	23676	45593
1	18827	17842	36669	36	20902	20315	41217	71	21293	23402	44695
2	19003	18009	37012	37	21116	20438	41554	72	20273	22760	43033
3	19177	18181	37358	38	21267	20594	41861	73	20162	23271	43433
4	19307	18309	37616	39	21392	20733	42125	74	19542	22541	42083
0 - 4	**94982**	**90002**	**184984**	**35 - 39**	**105433**	**102187**	**207620**	**70 - 74**	**103187**	**115650**	**218837**
5	19459	18423	37882	40	21449	20784	42233	75	19012	22959	41971
6	19625	18609	38234	41	21459	20814	42273	76	17897	22193	40090
7	19773	18710	38483	42	21473	20813	42286	77	16850	21412	38262
8	19907	18889	38796	43	21787	21367	43154	78	15630	20824	36454
9	20078	19079	39157	44	21640	21123	42763	79	14537	20275	34812
5 - 9	**98842**	**93710**	**192552**	**40 - 44**	**107808**	**104901**	**212709**	**75 - 79**	**83926**	**107663**	**191589**
10	20225	19182	39407	45	21669	21110	42779	80	13433	19551	32984
11	20403	19347	39750	46	21606	20935	42541	81	12367	18630	30997
12	20560	19542	40102	47	21065	20477	41542	82	11185	17683	28868
13	20701	19655	40356	48	20986	20330	41316	83	9758	16690	26448
14	20800	19761	40561	49	20328	19812	40140	84	9006	15967	24973
10 - 14	**102689**	**97487**	**200176**	**45 - 49**	**105654**	**102664**	**208318**	**80 - 84**	**55749**	**88521**	**144270**
15	20932	19855	40787	50	20168	19860	40028	85	7870	14970	22840
16	21005	19904	40909	51	20188	19329	39517	86	7009	14347	21356
17	21038	19972	41010	52	20360	19933	40293	87	6056	13002	19058
18	21005	19985	40990	53	20545	20359	40904	88	5036	11782	16818
19	20982	19861	40843	54	20521	20361	40882	89	3325	8395	11720
15 - 19	**104962**	**99577**	**204539**	**50 - 54**	**101782**	**99842**	**201624**	**85 - 89**	**29296**	**62496**	**91792**
20	20884	19737	40621	55	20354	19817	40171	90	2781	7342	10123
21	20775	19617	40392	56	19985	19812	39797	91	2126	6004	8130
22	20616	19452	40068	57	20191	19784	39975	92	1481	4535	6016
23	20454	19342	39796	58	20156	20022	40178	93	1094	3575	4669
24	20291	19197	39488	59	20358	20174	40532	94	924	3184	4108
20 - 24	**103020**	**97345**	**200365**	**55 - 59**	**101044**	**99609**	**200653**	**90 - 94**	**8406**	**24640**	**33046**
25	20137	19065	39202	60	20948	20637	41585	95	708	2754	3462
26	19976	19035	39011	61	21657	21516	43173	96	495	2134	2629
27	19882	18989	38871	62	22051	22124	44175	97	330	1501	1831
28	19891	18988	38879	63	22346	22558	44904	98	198	1039	1237
29	19849	19091	38940	64	21998	22165	44163	99	120	675	795
25 - 29	**99735**	**95168**	**194903**	**60 - 64**	**109000**	**109000**	**218000**	**95 - 99**	**1851**	**8103**	**9954**
30	19925	19194	39119	65	21674	22113	43787	100	66	438	504
31	20045	19306	39351	66	21169	21889	43058	101	31	245	276
32	20200	19508	39708	67	21246	22028	43274	102	10	126	136
33	20318	19709	40027	68	21478	22456	43934	103	3	58	61
34	20534	19955	40489	69	21785	22964	44749	104 +	1	28	29
30 - 34	**101022**	**97672**	**198694**	**65 - 69**	**107352**	**111450**	**218802**	**100 et +**	**111**	**895**	**1006**
								Total	**1725851**	**1808582**	**3534433**

		VALEURS ABSOLUES			EN POURCENTS DE LA POPULATION			
		HOMMES	FEMMES	TOTAL		HOMMES	FEMMES	TOTAL
GRANDS GROUPES D'AGES	0 - 19	401475	380776	782251	0 - 19	23.26	21.05	22.13
	20 - 59	825498	799388	1624886	20 - 59	47.83	44.20	45.97
	60 et +	498878	628418	1127296	60 et +	28.91	34.75	31.89
	20 - 39	409210	392372	801582	20 - 39	23.71	21.70	22.68
	40 - 59	416288	407016	823304	40 - 59	24.12	22.50	23.29
PERSONNES AGEES	70 et +	282526	407968	690494	70 et +	16.37	22.56	19.54
	80 et +	95413	184655	280068	80 et +	5.53	10.21	7.92
	90 et +	10368	33638	44006	90 et +	0.60	1.86	1.25
COEFF. DEMOGRAPHIQUES	**VIEILLISSEMENT:**	((60 et +)/(0-19))x100				124.26	165.04	144.11
	DEPENDANCE:	(((0-19)+(60 et +))/(20-59))x100				109.07	126.25	117.52
	VIEILLISSEMENT DES ACTIFS POTENTIELS:	((40-59)/(20-39))x100				101.73	103.73	102.71
	INTENSITE DU VIEILLISSEMENT:	((80 et +)/(60 et +))x100				19.13	29.38	24.84
AGE MOYEN						41.97	45.37	43.71

POPULATION PAR AGE ET SEXE P92
1/1/2040 T11W
REGION WALLONNE

AGE	HOMMES	FEMMES	TOTAL	AGE	HOMMES	FEMMES	TOTAL	AGE	HOMMES	FEMMES	TOTAL
0	18593	17592	36185	35	19818	19228	39046	70	20569	21677	42246
1	18713	17718	36431	36	19963	19341	39304	71	19930	21355	41285
2	18827	17847	36674	37	20163	19547	39710	72	19760	21388	41148
3	18921	17969	36890	38	20277	19760	40037	73	19715	21696	41411
4	18973	18012	36985	39	20524	19982	40506	74	19687	22060	41747
0 - 4	**94027**	**89138**	**183165**	**35 - 39**	**100745**	**97858**	**198603**	**70 - 74**	**99661**	**108176**	**207837**
5	19068	18099	37167	40	20738	20139	40877	75	19458	22567	42025
6	19170	18207	37377	41	20926	20316	41242	76	18537	22156	40693
7	19305	18305	37610	42	21122	20438	41560	77	17184	21365	38549
8	19448	18422	37870	43	21259	20582	41841	78	16630	21610	38240
9	19603	18592	38195	44	21397	20737	42134	79	15624	20681	36305
5 - 9	**96594**	**91625**	**188219**	**40 - 44**	**105442**	**102212**	**207654**	**75 - 79**	**87433**	**108379**	**195812**
10	19759	18733	38492	45	21471	20817	42288	80	14759	20779	35538
11	19969	18932	38901	46	21482	20855	42337	81	13465	19784	33249
12	20146	19081	39227	47	21526	20871	42397	82	12223	18761	30984
13	20320	19316	39636	48	21810	21415	43225	83	10917	17849	28766
14	20529	19503	40032	49	21663	21170	42833	84	9756	16961	26717
10 - 14	**100723**	**95565**	**196288**	**45 - 49**	**107952**	**105128**	**213080**	**80 - 84**	**61120**	**94134**	**155254**
15	20695	19615	40310	50	21631	21152	42783	85	8620	15891	24511
16	20892	19772	40664	51	21557	20980	42537	86	7543	14656	22199
17	21006	19952	40958	52	21021	20498	41519	87	6485	13365	19850
18	21136	20019	41155	53	21013	20388	41401	88	5386	12066	17452
19	21150	20006	41156	54	20367	19899	40266	89	4745	10952	15697
15 - 19	**104879**	**99364**	**204243**	**50 - 54**	**105589**	**102917**	**208506**	**85 - 89**	**32779**	**66930**	**99709**
20	21163	19968	41131	55	20201	19992	40193	90	3926	9680	13606
21	21115	19863	40978	56	20212	19447	39659	91	3259	8649	11908
22	21004	19762	40766	57	20342	20041	40383	92	2634	7245	9879
23	20797	19672	40469	58	20512	20466	40978	93	2004	6029	8033
24	20616	19476	40092	59	20445	20455	40900	94	1206	3917	5123
20 - 24	**104695**	**98741**	**203436**	**55 - 59**	**101712**	**100401**	**202113**	**90 - 94**	**13029**	**35520**	**48549**
25	20390	19354	39744	60	20235	19855	40090	95	905	3125	4030
26	20170	19194	39364	61	19831	19814	39645	96	614	2293	2907
27	19959	19100	39059	62	19978	19740	39718	97	369	1511	1880
28	19826	19026	38852	63	19902	19937	39839	98	231	1016	1247
29	19708	18987	38695	64	20001	20029	40030	99	150	741	891
25 - 29	**100053**	**95661**	**195714**	**60 - 64**	**99947**	**99375**	**199322**	**95 - 99**	**2269**	**8686**	**10955**
30	19637	18903	38540	65	20454	20425	40879	100	95	504	599
31	19610	18976	38586	66	21019	21251	42270	101	43	288	331
32	19587	18984	38571	67	21306	21821	43127	102	13	148	161
33	19686	19021	38707	68	21467	22205	43672	103	4	61	65
34	19723	19144	38867	69	20980	21785	42765	104 +	2	30	32
30 - 34	**98243**	**95028**	**193271**	**65 - 69**	**105226**	**107487**	**212713**	**100 et +**	**157**	**1031**	**1188**
								Total	**1722275**	**1803356**	**3525631**

		VALEURS ABSOLUES				EN POURCENTS DE LA POPULATION		
		HOMMES	FEMMES	TOTAL		HOMMES	FEMMES	TOTAL
GRANDS GROUPES D'AGES	0 - 19	396223	375692	771915	0 - 19	23.01	20.83	21.89
	20 - 59	824431	797946	1622377	20 - 59	47.87	44.25	46.02
	60 et +	501621	629718	1131339	60 et +	29.13	34.92	32.09
	20 - 39	403736	387288	791024	20 - 39	23.44	21.48	22.44
	40 - 59	420695	410658	831353	40 - 59	24.43	22.77	23.58
PERSONNES AGEES	70 et +	296448	422856	719304	70 et +	17.21	23.45	20.40
	80 et +	109354	206301	315655	80 et +	6.35	11.44	8.95
	90 et +	15455	45237	60692	90 et +	0.90	2.51	1.72

COEFF. DEMOGRAPHIQUES	**VIEILLISSEMENT:**	((60 et +)/(0-19))x100	126.60	167.62	146.56
	DEPENDANCE:	(((0-19)+(60 et +))/(20-59))x100	108.90	126.00	117.31
	VIEILLISSEMENT DES ACTIFS POTENTIELS:	((40-59)/(20-39))x100	104.20	106.03	105.10
	INTENSITE DU VIEILLISSEMENT:	((80 et +)/(60 et +))x100	21.80	32.76	27.90
AGE MOYEN			42.35	45.80	44.12

POPULATION PAR AGE ET SEXE
1/1/2045
REGION WALLONNE

P92
T11W

AGE	HOMMES	FEMMES	TOTAL	AGE	HOMMES	FEMMES	TOTAL	AGE	HOMMES	FEMMES	TOTAL
0	18645	17647	36292	35	19549	18933	38482	70	19542	20065	39607
1	18780	17765	36545	36	19534	19009	38543	71	19895	20777	40672
2	18859	17873	36732	37	19565	19042	38607	72	19954	21221	41175
3	18962	17981	36943	38	19648	19108	38756	73	19868	21497	41365
4	18958	17980	36938	39	19710	19232	38942	74	19134	20953	40087
0 - 4	**94204**	**89246**	**183450**	**35 - 39**	**98006**	**95324**	**193330**	**70 - 74**	**98393**	**104513**	**202906**
5	19007	18058	37065	40	19838	19266	39104	75	18472	20713	39185
6	19078	18077	37155	41	20016	19392	39408	76	17539	20265	37804
7	19113	18156	37269	42	20196	19540	39736	77	16972	20141	37113
8	19203	18209	37412	43	20309	19781	40090	78	16467	20229	36696
9	19285	18291	37576	44	20541	19991	40532	79	15972	20334	36306
5 - 9	**95686**	**90791**	**186477**	**40 - 44**	**100900**	**97970**	**198870**	**75 - 79**	**85422**	**101682**	**187104**
10	19414	18399	37813	45	20784	20190	40974	80	15345	20543	35888
11	19514	18556	38070	46	20966	20379	41345	81	14186	19892	34078
12	19694	18694	38388	47	21164	20503	41667	82	12707	18842	31549
13	19879	18857	38736	48	21287	20645	41932	83	11852	18688	30540
14	20049	19064	39113	49	21426	20796	42222	84	10706	17484	28190
10 - 14	**98550**	**93570**	**192120**	**45 - 49**	**105627**	**102513**	**208140**	**80 - 84**	**64796**	**95449**	**160245**
15	20234	19208	39442	50	21463	20889	42352	85	9694	17076	26770
16	20465	19403	39868	51	21452	20915	42367	86	8419	15746	24165
17	20649	19527	40176	52	21514	20908	42422	87	7276	14380	21656
18	20745	19694	40439	53	21860	21511	43371	88	6190	13108	19298
19	20901	19747	40648	54	21710	21271	42981	89	5280	11845	17125
15 - 19	**102994**	**97579**	**200573**	**50 - 54**	**107999**	**105494**	**213493**	**85 - 89**	**36859**	**72155**	**109014**
20	20960	19720	40680	55	21663	21253	42916	90	4459	10457	14916
21	21011	19754	40765	56	21583	21083	42666	91	3632	9039	12671
22	20973	19731	40704	57	21034	20624	41658	92	2900	7628	10528
23	20929	19704	40633	58	20985	20495	41480	93	2226	6323	8549
24	20750	19612	40362	59	20326	19990	40316	94	1767	5232	6999
20 - 24	**104623**	**98521**	**203144**	**55 - 59**	**105591**	**103445**	**209036**	**90 - 94**	**14984**	**38679**	**53663**
25	20649	19576	40225	60	20128	20044	40172	95	1320	4211	5531
26	20482	19456	39938	61	20106	19480	39586	96	965	3375	4340
27	20334	19375	39709	62	20188	20008	40196	97	682	2478	3160
28	20119	19327	39446	63	20320	20395	40715	98	436	1759	2195
29	19996	19239	39235	64	20196	20343	40539	99	216	945	1161
25 - 29	**101580**	**96973**	**198553**	**60 - 64**	**100938**	**100270**	**201208**	**95 - 99**	**3619**	**12768**	**16387**
30	19858	19159	39017	65	19867	19675	39542	100	135	596	731
31	19774	19130	38904	66	19386	19630	39016	101	63	325	388
32	19640	19068	38708	67	19435	19517	38952	102	28	149	177
33	19639	19053	38692	68	19253	19671	38924	103	13	56	69
34	19585	19038	38623	69	19197	19731	38928	104 +	5	42	47
30 - 34	**98496**	**95448**	**193944**	**65 - 69**	**97138**	**98224**	**195362**	**100 et +**	**244**	**1168**	**1412**
								Total	**1716649**	**1791782**	**3508431**

		VALEURS ABSOLUES				EN POURCENTS DE LA POPULATION		
		HOMMES	FEMMES	TOTAL		HOMMES	FEMMES	TOTAL
GRANDS GROUPES D'AGES	0 - 19	391434	371186	762620	0 - 19	22.80	20.72	21.74
	20 - 59	822822	795688	1618510	20 - 59	47.93	44.41	46.13
	60 et +	502393	624908	1127301	60 et +	29.27	34.88	32.13
	20 - 39	402705	386266	788971	20 - 39	23.46	21.56	22.49
	40 - 59	420117	409422	829539	40 - 59	24.47	22.85	23.64
PERSONNES AGEES	70 et +	304317	426414	730731	70 et +	17.73	23.80	20.83
	80 et +	120502	220219	340721	80 et +	7.02	12.29	9.71
	90 et +	18847	52615	71462	90 et +	1.10	2.94	2.04

COEFF. DEMOGRAPHIQUES	**VIEILLISSEMENT:**	((60 et +)/(0-19))x100		128.35	168.35	147.82
	DEPENDANCE:	(((0-19)+(60 et +))/(20-59))x100		108.63	125.19	116.77
	VIEILLISSEMENT DES ACTIFS POTENTIELS:		((40-59)/(20-39))x100	104.32	105.99	105.14
	INTENSITE DU VIEILLISSEMENT:		((80 et +)/(60 et +))x100	23.99	35.24	30.22
AGE MOYEN				42.59	46.00	44.33

POPULATION PAR AGE ET SEXE P92
1/1/2050 T11W
REGION WALLONNE

AGE	HOMMES	FEMMES	TOTAL	AGE	HOMMES	FEMMES	TOTAL	AGE	HOMMES	FEMMES	TOTAL
0	18611	17615	36226	35	19765	19190	38955	70	19073	19345	38418
1	18759	17788	36547	36	19670	19163	38833	71	18481	19235	37716
2	18900	17899	36799	37	19602	19132	38734	72	18334	19033	37367
3	18995	18002	36997	38	19623	19115	38738	73	17958	19074	37032
4	19041	18078	37119	39	19601	19089	38690	74	17656	19020	36676
0 - 4	**94306**	**89382**	**183688**	**35 - 39**	**98261**	**95689**	**193950**	**70 - 74**	**91502**	**95707**	**187209**
5	19079	18107	37186	40	19562	18993	38555	75	17717	19240	36957
6	19135	18160	37295	41	19573	19068	38641	76	17674	19750	37424
7	19194	18194	37388	42	19586	19084	38670	77	17333	20015	37348
8	19220	18247	37467	43	19700	19138	38838	78	16796	20084	36880
9	19267	18297	37564	44	19762	19248	39010	79	15748	19377	35125
5 - 9	**95895**	**91005**	**186900**	**40 - 44**	**98183**	**95531**	**193714**	**75 - 79**	**85268**	**98466**	**183734**
10	19349	18358	37707	45	19922	19319	39241	80	14758	18955	33713
11	19423	18450	37873	46	20102	19462	39564	81	13631	18277	31908
12	19507	18550	38057	47	20290	19635	39925	82	12761	17894	30655
13	19660	18667	38327	48	20375	19857	40232	83	11966	17636	29602
14	19760	18765	38525	49	20587	20068	40655	84	11155	17343	28498
10 - 14	**97699**	**92790**	**190489**	**45 - 49**	**101276**	**98341**	**199617**	**80 - 84**	**64271**	**90105**	**154376**
15	19924	18883	38807	50	20792	20252	41044	85	10272	17050	27322
16	20029	19028	39057	51	21012	20457	41469	86	9080	16018	25098
17	20193	19162	39355	52	21167	20558	41725	87	7731	14650	22381
18	20347	19273	39620	53	21349	20725	42074	88	6914	13911	20825
19	20440	19328	39768	54	21517	20925	42442	89	5982	12419	18401
15 - 19	**100933**	**95674**	**196607**	**50 - 54**	**105837**	**102917**	**208754**	**85 - 89**	**39979**	**74048**	**114027**
20	20493	19339	39832	55	21538	21030	42568	90	5151	11447	16598
21	20598	19380	39978	56	21509	21055	42564	91	4192	9868	14060
22	20632	19336	39968	57	21558	21053	42611	92	3351	8357	11708
23	20564	19387	39951	58	21880	21653	43533	93	2628	7019	9647
24	20536	19372	39908	59	21690	21415	43105	94	2040	5783	7823
20 - 24	**102823**	**96814**	**199637**	**55 - 59**	**108175**	**106206**	**214381**	**90 - 94**	**17362**	**42474**	**59836**
25	20452	19334	39786	60	21598	21305	42903	95	1553	4642	6195
26	20381	19350	39731	61	21512	21085	42597	96	1126	3620	4746
27	20298	19339	39637	62	20905	20606	41511	97	791	2674	3465
28	20221	19363	39584	63	20819	20428	41247	98	504	1896	2400
29	20121	19351	39472	64	20126	19887	40013	99	330	1298	1628
25 - 29	**101473**	**96737**	**198210**	**60 - 64**	**104960**	**103311**	**208271**	**95 - 99**	**4304**	**14130**	**18434**
30	20117	19402	39519	65	19801	19908	39709	100	202	829	1031
31	20051	19369	39420	66	19696	19332	39028	101	106	490	596
32	20019	19353	39372	67	19708	19792	39500	102	61	248	309
33	19912	19357	39269	68	19716	20121	39837	103	24	108	132
34	19833	19259	39092	69	19489	20044	39533	104 +	7	50	57
30 - 34	**99932**	**96740**	**196672**	**65 - 69**	**98410**	**99197**	**197607**	**100 et +**	**400**	**1725**	**2125**
								Total	**1711249**	**1776989**	**3488238**

		VALEURS ABSOLUES			EN POURCENTS DE LA POPULATION			
		HOMMES	FEMMES	TOTAL		HOMMES	FEMMES	TOTAL
GRANDS GROUPES D'AGES	0 - 19	388833	368851	757684	0 - 19	22.72	20.76	21.72
	20 - 59	815960	788975	1604935	20 - 59	47.68	44.40	46.01
	60 et +	506456	619163	1125619	60 et +	29.60	34.84	32.27
	20 - 39	402489	385980	788469	20 - 39	23.52	21.72	22.60
	40 - 59	413471	402995	816466	40 - 59	24.16	22.68	23.41
PERSONNES AGEES	70 et +	303086	416655	719741	70 et +	17.71	23.45	20.63
	80 et +	126316	222482	348798	80 et +	7.38	12.52	10.00
	90 et +	22066	58329	80395	90 et +	1.29	3.28	2.30

COEFF. DEMOGRAPHIQUES	**VIEILLISSEMENT:**	((60 et +)/(0-19))x100	130.25	167.86	148.56
	DEPENDANCE:	(((0-19)+(60 et +))/(20-59))x100	109.72	125.23	117.34
	VIEILLISSEMENT DES ACTIFS POTENTIELS:	((40-59)/(20-39))x100	102.73	104.41	103.55
	INTENSITE DU VIEILLISSEMENT:	((80 et +)/(60 et +))x100	24.94	35.93	30.99
AGE MOYEN			42.75	46.00	44.41

VENTILATION DE LA POPULATION PAR GROUPES D'AGES P92
Belgique T12R

Age	1/1 1992	1993	1994	1995	1996	1997	1998	1999	2000	2001	1/1 2002
0 - 4	6.12	6.19	6.23	6.26	6.26	6.24	6.20	6.15	6.08	6.00	5.91
4 - 9	5.90	5.87	5.89	5.93	6.01	6.06	6.12	6.17	6.19	6.20	6.18
10 - 14	6.16	6.15	6.11	6.04	5.95	5.89	5.86	5.88	5.92	6.00	6.06
15 - 19	6.29	6.14	6.06	6.06	6.12	6.16	6.15	6.11	6.05	5.96	5.91
20 - 24	7.19	7.03	6.86	6.64	6.40	6.19	6.05	5.98	5.98	6.04	6.08
25 - 29	7.98	7.79	7.54	7.28	7.09	6.94	6.80	6.64	6.45	6.22	6.03
30 - 34	7.96	7.95	7.95	7.92	7.85	7.71	7.54	7.32	7.08	6.91	6.78
35 - 39	7.47	7.54	7.62	7.70	7.72	7.76	7.75	7.75	7.73	7.67	7.54
40 - 44	7.08	7.09	7.10	7.15	7.22	7.31	7.37	7.45	7.53	7.56	7.59
45 - 49	6.01	6.39	6.64	6.81	6.97	6.92	6.93	6.94	6.99	7.06	7.16
50 - 54	5.38	5.25	5.22	5.28	5.42	5.87	6.23	6.47	6.63	6.80	6.76
55 - 59	5.60	5.50	5.50	5.48	5.40	5.22	5.10	5.08	5.14	5.28	5.71
60 - 64	5.64	5.68	5.64	5.59	5.46	5.34	5.25	5.25	5.24	5.17	5.01
65 - 69	5.19	5.17	5.15	5.14	5.17	5.22	5.26	5.23	5.20	5.09	4.98
70 - 74	3.55	3.95	4.36	4.57	4.58	4.57	4.57	4.56	4.56	4.61	4.66
75 - 79	2.89	2.63	2.38	2.34	2.58	2.89	3.22	3.54	3.72	3.74	3.75
80 - 84	2.12	2.15	2.18	2.21	2.14	2.01	1.84	1.68	1.67	1.87	2.11
85 - 89	1.07	1.10	1.13	1.15	1.18	1.19	1.22	1.24	1.27	1.24	1.16
90 - 94	0.34	0.36	0.38	0.40	0.42	0.43	0.45	0.47	0.48	0.49	0.50
95 - 99	0.06	0.06	0.06	0.06	0.07	0.08	0.08	0.09	0.09	0.10	0.10
100 et +	0.01	0.00	0.00	0.00	0.00	0.00	0.00	0.00	0.00	0.00	0.01
0 - 19	24.46	24.35	24.29	24.30	24.33	24.35	24.34	24.30	24.24	24.16	24.06
20 - 59	54.68	54.55	54.42	54.25	54.07	53.92	53.78	53.63	53.53	53.54	53.66
60 et +	20.87	21.11	21.29	21.46	21.60	21.73	21.88	22.07	22.23	22.31	22.28
20 - 39	30.60	30.31	29.96	29.54	29.06	28.60	28.14	27.69	27.24	26.84	26.43
40 - 59	24.08	24.24	24.46	24.71	25.01	25.32	25.64	25.94	26.29	26.70	27.23
70 et +	10.03	10.26	10.49	10.73	10.96	11.18	11.37	11.58	11.79	12.05	12.29
80 et +	3.60	3.68	3.75	3.82	3.81	3.72	3.59	3.48	3.51	3.70	3.88
90 et +	0.41	0.42	0.44	0.47	0.49	0.51	0.53	0.56	0.58	0.60	0.61
TOTAL	**100.00**	**100.00**	**100.00**	**100.00**	**100.00**	**100.00**	**100.00**	**100.00**	**100.00**	**100.00**	**100.00**

Age	1/1 2003	2004	2005	2010	2015	2020	2025	2030	2035	2040	2045	1/1 2050
0 - 4	5.83	5.75	5.68	5.46	5.38	5.40	5.42	5.32	5.19	5.14	5.16	5.21
4 - 9	6.15	6.10	6.04	5.68	5.48	5.41	5.44	5.47	5.39	5.28	5.25	5.28
10 - 14	6.12	6.16	6.19	6.06	5.73	5.54	5.47	5.52	5.57	5.51	5.43	5.40
15 - 19	5.88	5.91	5.96	6.23	6.12	5.80	5.62	5.57	5.64	5.72	5.68	5.61
20 - 24	6.08	6.04	5.98	5.91	6.19	6.09	5.78	5.62	5.59	5.67	5.76	5.74
25 - 29	5.90	5.84	5.84	5.84	5.78	6.05	5.95	5.67	5.52	5.50	5.60	5.69
30 - 34	6.65	6.51	6.34	5.76	5.76	5.71	5.97	5.89	5.63	5.50	5.49	5.59
35 - 39	7.39	7.18	6.97	6.28	5.73	5.73	5.68	5.95	5.89	5.65	5.53	5.53
40 - 44	7.59	7.60	7.58	6.88	6.24	5.71	5.71	5.67	5.96	5.93	5.70	5.59
45 - 49	7.22	7.30	7.38	7.47	6.81	6.20	5.69	5.71	5.69	6.00	5.98	5.77
50 - 54	6.77	6.79	6.84	7.25	7.36	6.74	6.15	5.67	5.72	5.72	6.05	6.05
55 - 59	6.07	6.30	6.47	6.70	7.12	7.24	6.66	6.12	5.68	5.75	5.77	6.11
60 - 64	4.90	4.89	4.95	6.25	6.50	6.93	7.08	6.55	6.05	5.65	5.75	5.79
65 - 69	4.91	4.93	4.93	4.70	5.95	6.22	6.66	6.83	6.37	5.93	5.57	5.68
70 - 74	4.71	4.70	4.68	4.49	4.33	5.51	5.79	6.25	6.47	6.08	5.70	5.39
75 - 79	3.76	3.77	3.78	3.94	3.84	3.75	4.80	5.10	5.56	5.82	5.51	5.20
80 - 84	2.35	2.58	2.71	2.82	2.99	2.96	2.94	3.81	4.10	4.53	4.79	4.57
85 - 89	1.07	0.98	1.00	1.66	1.78	1.93	1.95	1.98	2.60	2.85	3.20	3.42
90 - 94	0.52	0.54	0.55	0.45	0.78	0.86	0.95	0.99	1.03	1.38	1.54	1.76
95 - 99	0.11	0.11	0.12	0.14	0.13	0.23	0.26	0.29	0.32	0.35	0.47	0.53
100 et +	0.01	0.01	0.01	0.01	0.01	0.01	0.02	0.03	0.03	0.04	0.05	0.06
0 - 19	23.98	23.92	23.87	23.44	22.71	22.15	21.95	21.88	21.79	21.65	21.52	21.50
20 - 59	53.68	53.57	53.40	52.09	50.99	49.46	47.60	46.29	45.66	45.71	45.90	46.08
60 et +	22.33	22.51	22.73	24.47	26.31	28.39	30.45	31.83	32.55	32.64	32.59	32.42
20 - 39	26.02	25.58	25.12	23.79	23.46	23.57	23.38	23.12	22.63	22.33	22.39	22.55
40 - 59	27.66	27.99	28.28	28.30	27.52	25.89	24.22	23.17	23.04	23.39	23.51	23.53
70 et +	12.52	12.69	12.85	13.52	13.86	15.24	16.72	18.45	20.12	21.05	21.26	20.94
80 et +	4.05	4.22	4.39	5.10	5.69	5.99	6.12	7.10	8.09	9.15	10.05	10.35
90 et +	0.64	0.66	0.68	0.61	0.92	1.10	1.23	1.32	1.39	1.77	2.06	2.35
TOTAL	**100.00**	**100.00**	**100.00**	**100.00**	**100.00**	**100.00**	**100.00**	**100.00**	**100.00**	**100.00**	**100.00**	**100.00**

VENTILATION DE LA POPULATION PAR GROUPES D'AGES ET SEXE

P92

Hommes

T12M

Belgique

Age	1/1 1992	1993	1994	1995	1996	1997	1998	1999	2000	2001	1/1 2002
0 - 4	6.41	6.48	6.53	6.57	6.57	6.55	6.51	6.45	6.37	6.29	6.20
4 - 9	6.19	6.16	6.18	6.22	6.30	6.35	6.41	6.45	6.49	6.49	6.48
10 - 14	6.44	6.44	6.40	6.32	6.22	6.16	6.14	6.16	6.20	6.28	6.34
15 - 19	6.58	6.42	6.33	6.34	6.39	6.43	6.43	6.40	6.32	6.24	6.18
20 - 24	7.49	7.32	7.15	6.94	6.69	6.48	6.33	6.25	6.26	6.31	6.36
25 - 29	8.33	8.13	7.86	7.58	7.38	7.22	7.07	6.92	6.72	6.49	6.30
30 - 34	8.29	8.27	8.26	8.23	8.15	8.01	7.84	7.60	7.35	7.17	7.03
35 - 39	7.77	7.83	7.91	7.98	8.01	8.04	8.02	8.02	7.99	7.94	7.81
40 - 44	7.37	7.38	7.38	7.42	7.48	7.57	7.63	7.70	7.77	7.81	7.84
45 - 49	6.22	6.61	6.87	7.05	7.23	7.17	7.18	7.19	7.23	7.29	7.38
50 - 54	5.46	5.34	5.33	5.40	5.55	6.03	6.41	6.65	6.83	7.00	6.95
55 - 59	5.61	5.52	5.51	5.50	5.43	5.25	5.14	5.14	5.21	5.36	5.82
60 - 64	5.50	5.54	5.52	5.48	5.36	5.24	5.17	5.18	5.17	5.11	4.96
65 - 69	4.83	4.83	4.82	4.82	4.86	4.92	4.97	4.96	4.94	4.84	4.76
70 - 74	3.09	3.45	3.81	3.99	4.02	4.02	4.04	4.04	4.06	4.11	4.18
75 - 79	2.25	2.04	1.85	1.84	2.04	2.29	2.56	2.82	2.96	3.00	3.02
80 - 84	1.40	1.43	1.46	1.49	1.45	1.36	1.24	1.13	1.14	1.29	1.46
85 - 89	0.59	0.61	0.62	0.64	0.65	0.66	0.68	0.70	0.72	0.70	0.66
90 - 94	0.16	0.17	0.18	0.18	0.19	0.20	0.21	0.22	0.22	0.23	0.24
95 - 99	0.02	0.02	0.02	0.03	0.03	0.03	0.03	0.03	0.03	0.04	0.04
100 et +	0.00	0.00	0.00	0.00	0.00	0.00	0.00	0.00	0.00	0.00	0.00
0 - 19	25.62	25.50	25.45	25.44	25.48	25.49	25.49	25.46	25.38	25.30	25.20
20 - 59	56.54	56.40	56.27	56.10	55.92	55.76	55.61	55.45	55.37	55.37	55.49
60 et +	17.85	18.09	18.29	18.46	18.60	18.74	18.90	19.09	19.25	19.33	19.31
20 - 39	31.88	31.55	31.17	30.73	30.23	29.75	29.26	28.78	28.33	27.91	27.50
40 - 59	24.65	24.85	25.09	25.37	25.69	26.02	26.35	26.67	27.04	27.46	28.00
70 et +	7.52	7.73	7.95	8.17	8.38	8.58	8.76	8.95	9.14	9.37	9.59
80 et +	2.18	2.23	2.29	2.34	2.33	2.26	2.16	2.09	2.12	2.26	2.40
90 et +	0.19	0.19	0.20	0.21	0.22	0.23	0.24	0.25	0.26	0.27	0.28
TOTAL	100.00	100.00	100.00	100.00	100.00	100.00	100.00	100.00	100.00	100.00	100.00

Age	1/1 2003	2004	2005	2010	2015	2020	2025	2030	2035	2040	2045	1/1 2050
0 - 4	6.11	6.03	5.96	5.72	5.64	5.66	5.67	5.57	5.43	5.38	5.40	5.44
4 - 9	6.44	6.39	6.33	5.96	5.74	5.66	5.69	5.72	5.64	5.54	5.49	5.51
10 - 14	6.40	6.45	6.48	6.35	6.00	5.80	5.73	5.78	5.83	5.78	5.68	5.64
15 - 19	6.16	6.19	6.24	6.53	6.42	6.08	5.89	5.84	5.91	5.99	5.95	5.86
20 - 24	6.36	6.33	6.26	6.20	6.48	6.38	6.06	5.89	5.86	5.96	6.05	6.01
25 - 29	6.16	6.09	6.10	6.10	6.04	6.31	6.22	5.92	5.77	5.75	5.85	5.94
30 - 34	6.90	6.76	6.58	5.99	5.99	5.93	6.20	6.13	5.86	5.72	5.71	5.80
35 - 39	7.66	7.44	7.22	6.51	5.95	5.95	5.89	6.17	6.13	5.87	5.75	5.73
40 - 44	7.84	7.84	7.83	7.12	6.46	5.92	5.92	5.88	6.18	6.16	5.92	5.79
45 - 49	7.44	7.52	7.59	7.68	7.03	6.41	5.89	5.91	5.89	6.22	6.21	5.98
50 - 54	6.97	6.99	7.04	7.42	7.54	6.93	6.34	5.86	5.91	5.92	6.26	6.26
55 - 59	6.19	6.42	6.60	6.84	7.24	7.38	6.82	6.28	5.85	5.93	5.96	6.30
60 - 64	4.87	4.88	4.96	6.30	6.56	6.98	7.14	6.65	6.18	5.80	5.90	5.95
65 - 69	4.71	4.73	4.73	4.60	5.87	6.15	6.59	6.80	6.39	6.00	5.66	5.78
70 - 74	4.23	4.24	4.23	4.13	4.07	5.24	5.55	6.01	6.27	5.96	5.65	5.37
75 - 79	3.04	3.06	3.08	3.29	3.27	3.29	4.28	4.60	5.06	5.36	5.15	4.92
80 - 84	1.63	1.79	1.88	2.01	2.19	2.23	2.29	3.03	3.32	3.72	4.00	3.89
85 - 89	0.60	0.56	0.57	0.97	1.06	1.18	1.24	1.31	1.77	1.98	2.26	2.47
90 - 94	0.25	0.25	0.26	0.22	0.38	0.43	0.49	0.53	0.58	0.80	0.91	1.07
95 - 99	0.04	0.04	0.04	0.06	0.05	0.09	0.10	0.12	0.14	0.16	0.22	0.26
100 et +	0.00	0.00	0.00	0.00	0.00	0.00	0.01	0.01	0.01	0.01	0.02	0.03
0 - 19	25.12	25.06	25.01	24.56	23.80	23.20	22.98	22.90	22.82	22.68	22.52	22.46
20 - 59	55.51	55.39	55.22	53.87	52.74	51.21	49.34	48.05	47.46	47.53	47.70	47.81
60 et +	19.37	19.55	19.78	21.57	23.46	25.59	27.68	29.05	29.72	29.79	29.77	29.73
20 - 39	27.08	26.62	26.16	24.80	24.47	24.58	24.38	24.12	23.62	23.31	23.35	23.47
40 - 59	28.44	28.77	29.06	29.07	28.27	26.63	24.96	23.93	23.84	24.23	24.35	24.34
70 et +	9.79	9.95	10.08	10.67	11.03	12.46	13.95	15.60	17.14	17.99	18.21	18.00
80 et +	2.52	2.65	2.77	3.26	3.68	3.93	4.12	4.99	5.81	6.67	7.42	7.72
90 et +	0.29	0.30	0.31	0.28	0.43	0.52	0.60	0.66	0.73	0.97	1.16	1.36
TOTAL	100.00	100.00	100.00	100.00	100.00	100.00	100.00	100.00	100.00	100.00	100.00	100.00

VENTILATION DE LA POPULATION PAR GROUPES D'AGES ET SEXE P92
Femmes T12F
Belgique

Age	1/1 1992	1993	1994	1995	1996	1997	1998	1999	2000	2001	1/1 2002
0 - 4	5.83	5.90	5.95	5.97	5.97	5.95	5.91	5.86	5.79	5.72	5.64
4 - 9	5.62	5.59	5.62	5.66	5.73	5.79	5.85	5.89	5.91	5.91	5.89
10 - 14	5.89	5.88	5.83	5.77	5.68	5.62	5.59	5.61	5.65	5.73	5.79
15 - 19	6.01	5.87	5.80	5.80	5.85	5.89	5.88	5.84	5.78	5.69	5.64
20 - 24	6.90	6.75	6.57	6.36	6.12	5.91	5.78	5.72	5.72	5.77	5.81
25 - 29	7.64	7.46	7.24	6.99	6.81	6.67	6.54	6.38	6.19	5.97	5.78
30 - 34	7.65	7.65	7.65	7.62	7.56	7.42	7.26	7.05	6.82	6.66	6.54
35 - 39	7.19	7.26	7.34	7.43	7.45	7.49	7.49	7.49	7.47	7.41	7.29
40 - 44	6.81	6.82	6.82	6.88	6.96	7.06	7.13	7.21	7.29	7.32	7.36
45 - 49	5.82	6.18	6.42	6.57	6.73	6.69	6.70	6.70	6.76	6.84	6.94
50 - 54	5.30	5.16	5.12	5.15	5.29	5.71	6.06	6.29	6.45	6.61	6.57
55 - 59	5.60	5.49	5.48	5.47	5.38	5.19	5.07	5.03	5.06	5.20	5.61
60 - 64	5.78	5.82	5.76	5.70	5.56	5.43	5.32	5.32	5.31	5.23	5.05
65 - 69	5.53	5.50	5.47	5.44	5.47	5.50	5.54	5.50	5.45	5.32	5.20
70 - 74	3.99	4.43	4.88	5.11	5.11	5.10	5.07	5.06	5.05	5.09	5.12
75 - 79	3.50	3.19	2.89	2.82	3.09	3.46	3.85	4.24	4.44	4.46	4.46
80 - 84	2.81	2.84	2.87	2.89	2.81	2.64	2.41	2.20	2.18	2.42	2.72
85 - 89	1.53	1.57	1.62	1.64	1.68	1.70	1.73	1.76	1.79	1.75	1.65
90 - 94	0.51	0.55	0.57	0.61	0.63	0.65	0.68	0.71	0.73	0.75	0.76
95 - 99	0.09	0.09	0.09	0.10	0.11	0.12	0.13	0.14	0.15	0.16	0.16
100 et +	0.01	0.01	0.01	0.01	0.01	0.01	0.01	0.01	0.01	0.01	0.01
0 - 19	23.35	23.24	23.19	23.20	23.24	23.25	23.23	23.20	23.14	23.06	22.97
20 - 59	52.90	52.77	52.65	52.48	52.30	52.15	52.03	51.88	51.76	51.78	51.89
60 et +	23.75	23.99	24.16	24.33	24.47	24.60	24.74	24.93	25.09	25.17	25.14
20 - 39	29.37	29.12	28.80	28.40	27.94	27.50	27.07	26.64	26.20	25.81	25.41
40 - 59	23.52	23.65	23.84	24.07	24.36	24.66	24.96	25.24	25.57	25.96	26.49
70 et +	12.44	12.68	12.93	13.18	13.43	13.67	13.88	14.11	14.34	14.62	14.89
80 et +	4.95	5.06	5.16	5.25	5.23	5.11	4.96	4.81	4.85	5.08	5.31
90 et +	0.61	0.64	0.67	0.71	0.74	0.78	0.82	0.85	0.88	0.91	0.93
TOTAL	100.00	100.00	100.00	100.00	100.00	100.00	100.00	100.00	100.00	100.00	100.00

Age	1/1 2003	2004	2005	2010	2015	2020	2025	2030	2035	2040	2045	1/1 2050
0 - 4	5.56	5.49	5.42	5.21	5.13	5.16	5.17	5.08	4.95	4.90	4.93	4.99
4 - 9	5.86	5.82	5.76	5.42	5.23	5.16	5.19	5.22	5.14	5.04	5.01	5.05
10 - 14	5.85	5.89	5.91	5.78	5.46	5.29	5.23	5.27	5.31	5.26	5.18	5.17
15 - 19	5.62	5.64	5.69	5.95	5.84	5.54	5.37	5.32	5.38	5.45	5.42	5.36
20 - 24	5.80	5.76	5.71	5.63	5.90	5.80	5.51	5.35	5.32	5.40	5.49	5.47
25 - 29	5.66	5.60	5.60	5.60	5.53	5.79	5.70	5.42	5.28	5.26	5.36	5.46
30 - 34	6.42	6.28	6.10	5.54	5.54	5.49	5.74	5.66	5.40	5.28	5.28	5.39
35 - 39	7.13	6.94	6.73	6.05	5.52	5.53	5.47	5.73	5.67	5.44	5.33	5.34
40 - 44	7.36	7.36	7.35	6.65	6.02	5.50	5.51	5.47	5.74	5.70	5.49	5.40
45 - 49	7.01	7.10	7.18	7.26	6.60	6.00	5.50	5.52	5.49	5.78	5.77	5.57
50 - 54	6.58	6.59	6.66	7.09	7.18	6.55	5.97	5.49	5.53	5.53	5.84	5.84
55 - 59	5.96	6.18	6.34	6.57	7.01	7.12	6.51	5.96	5.51	5.57	5.60	5.93
60 - 64	4.94	4.91	4.95	6.20	6.45	6.89	7.01	6.45	5.93	5.51	5.60	5.64
65 - 69	5.11	5.12	5.11	4.80	6.02	6.28	6.72	6.87	6.34	5.87	5.49	5.59
70 - 74	5.17	5.14	5.10	4.83	4.57	5.76	6.03	6.48	6.65	6.19	5.76	5.41
75 - 79	4.45	4.45	4.46	4.57	4.38	4.19	5.31	5.59	6.05	6.26	5.86	5.48
80 - 84	3.03	3.34	3.50	3.60	3.76	3.67	3.56	4.56	4.85	5.32	5.56	5.24
85 - 89	1.51	1.39	1.41	2.33	2.47	2.64	2.64	2.62	3.41	3.69	4.11	4.34
90 - 94	0.79	0.81	0.83	0.68	1.16	1.27	1.39	1.44	1.47	1.95	2.15	2.43
95 - 99	0.17	0.18	0.19	0.23	0.20	0.36	0.41	0.46	0.49	0.52	0.71	0.79
100 et +	0.01	0.01	0.01	0.02	0.02	0.02	0.04	0.05	0.06	0.07	0.07	0.10
0 - 19	22.89	22.84	22.78	22.36	21.66	21.14	20.96	20.89	20.80	20.66	20.55	20.58
20 - 59	51.93	51.82	51.66	50.38	49.30	47.77	45.92	44.60	43.94	43.96	44.15	44.41
60 et +	25.18	25.35	25.56	27.26	29.04	31.08	33.12	34.51	35.27	35.38	35.30	35.02
20 - 39	25.01	24.58	24.13	22.82	22.50	22.60	22.42	22.17	21.67	21.38	21.46	21.66
40 - 59	26.91	27.24	27.53	27.56	26.81	25.17	23.50	22.44	22.27	22.58	22.70	22.75
70 et +	15.13	15.32	15.50	16.26	16.57	17.91	19.38	21.20	22.99	24.00	24.21	23.79
80 et +	5.51	5.73	5.94	6.86	7.62	7.96	8.05	9.13	10.29	11.55	12.59	12.90
90 et +	0.97	1.00	1.03	0.93	1.39	1.65	1.84	1.95	2.02	2.54	2.93	3.32
TOTAL	100.00	100.00	100.00	100.00	100.00	100.00	100.00	100.00	100.00	100.00	100.00	100.00

VENTILATION DE LA POPULATION PAR GROUPES D'AGES P92
Région Bruxelloise T12B

Age	1/1 1992	1993	1994	1995	1996	1997	1998	1999	2000	2001	1/1 2002
0 - 4	6.30	6.50	6.60	6.64	6.60	6.53	6.37	6.22	6.08	5.97	5.86
4 - 9	5.59	5.65	5.76	5.85	6.00	6.09	6.22	6.28	6.30	6.26	6.20
10 - 14	5.62	5.70	5.73	5.76	5.73	5.73	5.78	5.88	5.96	6.10	6.18
15 - 19	5.60	5.52	5.54	5.66	5.81	5.94	6.01	6.04	6.07	6.03	6.04
20 - 24	7.18	6.87	6.60	6.34	6.12	5.97	5.90	5.92	6.01	6.14	6.26
25 - 29	8.65	8.30	7.88	7.42	7.06	6.79	6.60	6.43	6.24	6.07	5.95
30 - 34	8.05	8.05	8.03	8.01	7.89	7.72	7.47	7.17	6.85	6.59	6.40
35 - 39	7.20	7.25	7.34	7.43	7.52	7.55	7.55	7.54	7.52	7.43	7.30
40 - 44	6.65	6.71	6.79	6.87	6.94	7.05	7.10	7.17	7.25	7.32	7.34
45 - 49	5.83	6.15	6.34	6.45	6.64	6.63	6.68	6.74	6.81	6.87	6.97
50 - 54	5.15	5.13	5.21	5.33	5.43	5.83	6.12	6.30	6.40	6.58	6.56
55 - 59	5.28	5.21	5.22	5.24	5.25	5.14	5.12	5.19	5.30	5.40	5.77
60 - 64	5.41	5.45	5.41	5.36	5.24	5.17	5.10	5.10	5.12	5.12	5.02
65 - 69	5.32	5.23	5.16	5.12	5.16	5.16	5.19	5.16	5.11	5.00	4.93
70 - 74	4.03	4.45	4.86	5.04	4.94	4.85	4.78	4.72	4.69	4.73	4.73
75 - 79	3.41	3.09	2.79	2.71	3.01	3.36	3.69	4.01	4.15	4.08	4.03
80 - 84	2.67	2.68	2.67	2.68	2.57	2.38	2.17	1.98	1.95	2.18	2.44
85 - 89	1.45	1.44	1.45	1.44	1.45	1.45	1.47	1.47	1.49	1.43	1.33
90 - 94	0.51	0.52	0.53	0.53	0.54	0.55	0.55	0.56	0.56	0.57	0.58
95 - 99	0.10	0.09	0.09	0.09	0.10	0.10	0.11	0.11	0.11	0.11	0.12
100 et +	0.01	0.01	0.01	0.01	0.01	0.01	0.01	0.01	0.01	0.01	0.01
0 - 19	23.11	23.36	23.64	23.92	24.13	24.29	24.39	24.42	24.42	24.36	24.28
20 - 59	53.98	53.67	53.39	53.09	52.86	52.68	52.55	52.46	52.39	52.40	52.55
60 et +	22.91	22.97	22.97	22.99	23.01	23.03	23.06	23.12	23.19	23.24	23.18
20 - 39	31.07	30.47	29.84	29.20	28.59	28.03	27.53	27.06	26.63	26.24	25.90
40 - 59	22.91	23.20	23.55	23.89	24.27	24.65	25.02	25.40	25.77	26.17	26.64
70 et +	12.17	12.28	12.40	12.51	12.61	12.70	12.77	12.86	12.96	13.12	13.23
80 et +	4.73	4.74	4.75	4.76	4.67	4.49	4.30	4.13	4.12	4.31	4.47
90 et +	0.62	0.62	0.62	0.63	0.65	0.65	0.66	0.68	0.68	0.69	0.70
TOTAL	100.00	100.00	100.00	100.00	100.00	100.00	100.00	100.00	100.00	100.00	100.00

Age	1/1 2003	2004	2005	2010	2015	2020	2025	2030	2035	2040	2045	1/1 2050
0 - 4	5.78	5.71	5.66	5.58	5.67	5.75	5.71	5.61	5.54	5.54	5.58	5.60
4 - 9	6.09	5.97	5.87	5.53	5.46	5.53	5.61	5.58	5.51	5.47	5.48	5.52
10 - 14	6.27	6.32	6.32	5.94	5.64	5.58	5.65	5.73	5.72	5.68	5.65	5.67
15 - 19	6.08	6.17	6.25	6.55	6.21	5.94	5.88	5.95	6.04	6.04	6.03	6.01
20 - 24	6.31	6.33	6.35	6.51	6.75	6.48	6.23	6.17	6.22	6.32	6.33	6.32
25 - 29	5.89	5.88	5.95	6.20	6.33	6.52	6.30	6.09	6.02	6.07	6.14	6.15
30 - 34	6.27	6.14	5.99	5.72	5.90	6.00	6.17	6.00	5.83	5.78	5.80	5.87
35 - 39	7.11	6.87	6.61	5.91	5.65	5.78	5.87	6.03	5.89	5.74	5.70	5.72
40 - 44	7.34	7.33	7.32	6.53	5.92	5.66	5.77	5.86	6.02	5.90	5.77	5.73
45 - 49	7.01	7.07	7.14	7.19	6.47	5.94	5.69	5.79	5.89	6.04	5.95	5.83
50 - 54	6.60	6.65	6.70	7.00	7.03	6.38	5.90	5.67	5.77	5.88	6.03	5.95
55 - 59	6.05	6.21	6.31	6.58	6.85	6.87	6.28	5.86	5.65	5.76	5.87	6.02
60 - 64	5.00	5.06	5.17	6.11	6.35	6.60	6.63	6.12	5.75	5.57	5.68	5.79
65 - 69	4.87	4.87	4.89	4.93	5.81	6.03	6.28	6.33	5.89	5.58	5.42	5.53
70 - 74	4.76	4.73	4.69	4.52	4.57	5.38	5.59	5.85	5.93	5.56	5.31	5.17
75 - 79	3.97	3.93	3.91	3.94	3.82	3.89	4.61	4.82	5.08	5.18	4.89	4.69
80 - 84	2.68	2.89	3.00	2.87	2.92	2.87	2.95	3.55	3.74	3.98	4.09	3.88
85 - 89	1.22	1.12	1.13	1.76	1.74	1.80	1.80	1.88	2.31	2.47	2.66	2.76
90 - 94	0.59	0.59	0.61	0.48	0.77	0.78	0.83	0.85	0.91	1.14	1.24	1.36
95 - 99	0.12	0.12	0.13	0.14	0.13	0.20	0.22	0.24	0.25	0.28	0.36	0.39
100 et +	0.01	0.01	0.01	0.01	0.01	0.01	0.02	0.02	0.03	0.03	0.03	0.04
0 - 19	24.22	24.17	24.10	23.59	22.97	22.80	22.84	22.86	22.81	22.73	22.74	22.80
20 - 59	52.58	52.49	52.38	51.64	50.91	49.63	48.22	47.48	47.30	47.48	47.59	47.58
60 et +	23.20	23.34	23.52	24.77	26.12	27.57	28.94	29.66	29.89	29.79	29.67	29.62
20 - 39	25.58	25.23	24.90	24.34	24.64	24.78	24.57	24.29	23.97	23.91	23.98	24.06
40 - 59	27.00	27.26	27.48	27.29	26.27	24.85	23.65	23.19	23.33	23.58	23.61	23.52
70 et +	13.34	13.41	13.47	13.73	13.96	14.94	16.03	17.21	18.25	18.65	18.58	18.30
80 et +	4.61	4.74	4.86	5.27	5.57	5.67	5.82	6.54	7.25	7.90	8.38	8.43
90 et +	0.71	0.73	0.74	0.64	0.91	1.00	1.07	1.11	1.19	1.45	1.63	1.79
TOTAL	100.00	100.00	100.00	100.00	100.00	100.00	100.00	100.00	100.00	100.00	100.00	100.00

VENTILATION DE LA POPULATION PAR GROUPES D'AGES P92
Région Flamande T12V

Age	1/1 1992	1993	1994	1995	1996	1997	1998	1999	2000	2001	1/1 2002
0 - 4	5.91	5.99	6.07	6.13	6.16	6.16	6.14	6.09	6.03	5.95	5.87
4 - 9	5.83	5.76	5.72	5.73	5.81	5.87	5.94	6.02	6.08	6.11	6.12
10 - 14	6.23	6.21	6.15	6.03	5.90	5.79	5.72	5.69	5.71	5.78	5.85
15 - 19	6.18	6.05	6.01	6.04	6.12	6.17	6.16	6.10	6.00	5.87	5.77
20 - 24	7.22	7.01	6.79	6.54	6.25	6.04	5.93	5.89	5.93	6.00	6.06
25 - 29	8.12	7.93	7.67	7.38	7.17	6.98	6.79	6.58	6.36	6.09	5.89
30 - 34	8.07	8.10	8.11	8.10	8.05	7.91	7.72	7.48	7.21	7.02	6.85
35 - 39	7.51	7.60	7.71	7.80	7.84	7.89	7.91	7.93	7.93	7.88	7.75
40 - 44	6.98	7.01	7.04	7.11	7.22	7.34	7.42	7.53	7.62	7.67	7.72
45 - 49	6.23	6.52	6.67	6.76	6.85	6.80	6.84	6.87	6.95	7.06	7.18
50 - 54	5.61	5.47	5.44	5.48	5.64	6.04	6.33	6.48	6.58	6.66	6.63
55 - 59	5.82	5.74	5.75	5.72	5.62	5.41	5.28	5.26	5.31	5.47	5.86
60 - 64	5.62	5.70	5.72	5.71	5.61	5.52	5.45	5.46	5.45	5.36	5.18
65 - 69	5.02	5.03	5.02	5.04	5.11	5.19	5.27	5.29	5.29	5.21	5.14
70 - 74	3.38	3.76	4.16	4.37	4.40	4.43	4.44	4.45	4.48	4.55	4.64
75 - 79	2.83	2.57	2.32	2.28	2.49	2.76	3.08	3.41	3.58	3.62	3.66
80 - 84	2.06	2.10	2.14	2.16	2.11	1.99	1.82	1.66	1.65	1.82	2.04
85 - 89	1.02	1.06	1.10	1.13	1.16	1.18	1.22	1.25	1.27	1.25	1.18
90 - 94	0.32	0.34	0.37	0.39	0.41	0.43	0.45	0.47	0.49	0.51	0.52
95 - 99	0.05	0.06	0.06	0.06	0.07	0.08	0.08	0.09	0.10	0.10	0.11
100 et +	0.00	0.00	0.00	0.00	0.00	0.00	0.00	0.00	0.01	0.01	0.01
0 - 19	24.14	24.00	23.95	23.94	23.98	23.99	23.96	23.90	23.81	23.71	23.60
20 - 59	55.57	55.37	55.16	54.92	54.65	54.42	54.22	54.02	53.88	53.86	53.94
60 et +	20.30	20.62	20.89	21.14	21.37	21.59	21.82	22.08	22.31	22.43	22.46
20 - 39	30.93	30.63	30.27	29.83	29.31	28.82	28.35	27.89	27.42	26.99	26.55
40 - 59	24.64	24.74	24.89	25.09	25.34	25.60	25.87	26.13	26.46	26.86	27.39
70 et +	9.66	9.89	10.15	10.40	10.65	10.88	11.10	11.33	11.57	11.86	12.14
80 et +	3.45	3.56	3.66	3.75	3.76	3.69	3.58	3.47	3.51	3.68	3.85
90 et +	0.38	0.40	0.43	0.46	0.49	0.51	0.54	0.57	0.59	0.62	0.64
TOTAL	100.00	100.00	100.00	100.00	100.00	100.00	100.00	100.00	100.00	100.00	100.00

Age	1/1 2003	2004	2005	2010	2015	2020	2025	2030	2035	2040	2045	1/1 2050
0 - 4	5.78	5.70	5.62	5.39	5.25	5.26	5.32	5.24	5.11	5.04	5.05	5.12
4 - 9	6.10	6.06	6.01	5.63	5.42	5.30	5.32	5.39	5.33	5.22	5.17	5.19
10 - 14	5.93	6.00	6.07	6.02	5.67	5.47	5.36	5.40	5.49	5.46	5.37	5.33
15 - 19	5.71	5.69	5.71	6.09	6.06	5.73	5.54	5.44	5.50	5.62	5.61	5.53
20 - 24	6.04	5.99	5.90	5.64	6.03	6.00	5.69	5.52	5.44	5.52	5.65	5.65
25 - 29	5.79	5.76	5.79	5.77	5.55	5.92	5.90	5.60	5.45	5.39	5.48	5.62
30 - 34	6.67	6.48	6.27	5.73	5.72	5.51	5.89	5.88	5.60	5.46	5.42	5.51
35 - 39	7.58	7.36	7.11	6.22	5.71	5.71	5.51	5.89	5.90	5.65	5.52	5.48
40 - 44	7.75	7.78	7.78	7.02	6.18	5.69	5.70	5.51	5.91	5.95	5.71	5.59
45 - 49	7.27	7.37	7.48	7.66	6.95	6.15	5.68	5.70	5.54	5.96	6.02	5.79
50 - 54	6.68	6.72	6.80	7.35	7.56	6.89	6.12	5.67	5.71	5.58	6.03	6.10
55 - 59	6.14	6.30	6.40	6.65	7.22	7.46	6.82	6.09	5.68	5.75	5.65	6.11
60 - 64	5.06	5.04	5.11	6.19	6.47	7.05	7.30	6.71	6.03	5.67	5.77	5.69
65 - 69	5.09	5.11	5.11	4.84	5.89	6.20	6.78	7.07	6.55	5.93	5.60	5.72
70 - 74	4.72	4.75	4.76	4.66	4.46	5.48	5.80	6.39	6.71	6.27	5.72	5.44
75 - 79	3.68	3.70	3.74	4.04	4.01	3.89	4.81	5.14	5.72	6.07	5.72	5.25
80 - 84	2.27	2.51	2.64	2.82	3.09	3.12	3.07	3.84	4.17	4.69	5.04	4.77
85 - 89	1.08	0.99	1.00	1.65	1.81	2.02	2.08	2.09	2.65	2.92	3.34	3.62
90 - 94	0.54	0.56	0.57	0.47	0.80	0.89	1.02	1.07	1.11	1.43	1.60	1.86
95 - 99	0.12	0.12	0.13	0.16	0.14	0.24	0.28	0.32	0.35	0.38	0.49	0.56
100 et +	0.01	0.01	0.01	0.01	0.02	0.02	0.03	0.03	0.04	0.05	0.05	0.06
0 - 19	23.52	23.45	23.41	23.13	22.40	21.76	21.54	21.47	21.43	21.34	21.19	21.16
20 - 59	53.92	53.75	53.52	52.05	50.92	49.34	47.30	45.86	45.23	45.26	45.49	45.87
60 et +	22.56	22.80	23.08	24.83	26.68	28.90	31.16	32.67	33.33	33.40	33.32	32.97
20 - 39	26.08	25.59	25.06	23.37	23.01	23.15	22.99	22.89	22.39	22.01	22.07	22.27
40 - 59	27.84	28.16	28.46	28.68	27.91	26.19	24.31	22.97	22.84	23.25	23.41	23.60
70 et +	12.41	12.64	12.86	13.81	14.32	15.65	17.08	18.89	20.75	21.81	21.95	21.56
80 et +	4.01	4.19	4.35	5.11	5.85	6.29	6.47	7.36	8.32	9.47	10.52	10.88
90 et +	0.66	0.69	0.71	0.64	0.95	1.14	1.32	1.43	1.50	1.85	2.14	2.48
TOTAL	100.00	100.00	100.00	100.00	100.00	100.00	100.00	100.00	100.00	100.00	100.00	100.00

VENTILATION DE LA POPULATION PAR GROUPES D'AGES P92
Région Wallonne T12W

Age	1/1 1992	1993	1994	1995	1996	1997	1998	1999	2000	2001	1/1 2002
0 - 4	6.43	6.45	6.42	6.39	6.36	6.31	6.27	6.22	6.16	6.09	6.01
4 - 9	6.11	6.13	6.23	6.31	6.37	6.41	6.42	6.39	6.37	6.34	6.28
10 - 14	6.20	6.19	6.15	6.13	6.09	6.10	6.12	6.22	6.30	6.37	6.41
15 - 19	6.68	6.47	6.30	6.20	6.19	6.18	6.18	6.15	6.13	6.10	6.11
20 - 24	7.14	7.12	7.06	6.92	6.73	6.51	6.32	6.16	6.07	6.06	6.07
25 - 29	7.52	7.40	7.22	7.06	6.95	6.90	6.87	6.81	6.67	6.50	6.30
30 - 34	7.73	7.67	7.62	7.56	7.49	7.37	7.24	7.07	6.91	6.80	6.76
35 - 39	7.49	7.51	7.55	7.59	7.58	7.58	7.52	7.48	7.43	7.36	7.24
40 - 44	7.40	7.33	7.28	7.28	7.28	7.33	7.35	7.39	7.43	7.43	7.43
45 - 49	5.69	6.24	6.67	6.98	7.29	7.22	7.17	7.11	7.12	7.12	7.17
50 - 54	5.03	4.90	4.85	4.89	5.01	5.56	6.09	6.50	6.80	7.10	7.05
55 - 59	5.32	5.16	5.14	5.11	5.06	4.90	4.78	4.74	4.78	4.90	5.44
60 - 64	5.75	5.70	5.58	5.45	5.25	5.07	4.93	4.92	4.90	4.85	4.71
65 - 69	5.45	5.41	5.37	5.32	5.29	5.29	5.26	5.15	5.05	4.88	4.72
70 - 74	3.71	4.15	4.56	4.79	4.79	4.75	4.72	4.71	4.68	4.67	4.68
75 - 79	2.86	2.60	2.37	2.33	2.61	2.98	3.34	3.66	3.85	3.86	3.85
80 - 84	2.08	2.10	2.12	2.14	2.08	1.95	1.78	1.63	1.64	1.86	2.14
85 - 89	1.04	1.07	1.09	1.11	1.13	1.13	1.15	1.17	1.20	1.17	1.09
90 - 94	0.33	0.35	0.36	0.38	0.39	0.40	0.42	0.43	0.44	0.45	0.46
95 - 99	0.05	0.05	0.05	0.05	0.06	0.07	0.07	0.07	0.08	0.08	0.09
100 et +	0.00	0.00	0.00	0.00	0.00	0.00	0.00	0.00	0.00	0.00	0.00
0 - 19	25.42	25.24	25.10	25.03	25.01	25.00	24.99	24.98	24.95	24.89	24.81
20 - 59	53.30	53.33	53.39	53.39	53.39	53.37	53.34	53.26	53.22	53.28	53.45
60 et +	21.28	21.43	21.51	21.57	21.60	21.63	21.67	21.76	21.83	21.83	21.74
20 - 39	29.88	29.69	29.45	29.13	28.75	28.36	27.95	27.52	27.09	26.73	26.37
40 - 59	23.43	23.64	23.94	24.26	24.64	25.01	25.40	25.74	26.13	26.55	27.08
70 et +	10.08	10.33	10.56	10.80	11.05	11.28	11.48	11.68	11.88	12.10	12.30
80 et +	3.52	3.57	3.63	3.69	3.65	3.55	3.42	3.31	3.35	3.57	3.78
90 et +	0.39	0.40	0.42	0.43	0.45	0.47	0.49	0.51	0.52	0.54	0.55
TOTAL	100.00	100.00	100.00	100.00	100.00	100.00	100.00	100.00	100.00	100.00	100.00

Age	1/1 2003	2004	2005	2010	2015	2020	2025	2030	2035	2040	2045	1/1 2050
0 - 4	5.94	5.86	5.79	5.56	5.53	5.57	5.51	5.37	5.23	5.20	5.23	5.27
4 - 9	6.25	6.20	6.15	5.81	5.59	5.56	5.61	5.57	5.45	5.34	5.32	5.36
10 - 14	6.42	6.40	6.37	6.17	5.85	5.64	5.62	5.68	5.66	5.57	5.48	5.46
15 - 19	6.14	6.24	6.32	6.41	6.22	5.90	5.70	5.70	5.79	5.79	5.72	5.64
20 - 24	6.07	6.04	6.03	6.23	6.32	6.13	5.82	5.65	5.67	5.77	5.79	5.72
25 - 29	6.12	5.97	5.90	5.87	6.05	6.14	5.96	5.67	5.51	5.55	5.66	5.68
30 - 34	6.73	6.67	6.55	5.82	5.80	5.96	6.06	5.88	5.62	5.48	5.53	5.64
35 - 39	7.13	6.97	6.82	6.48	5.78	5.76	5.92	6.02	5.87	5.63	5.51	5.56
40 - 44	7.38	7.35	7.30	6.73	6.42	5.74	5.72	5.89	6.02	5.89	5.67	5.55
45 - 49	7.20	7.24	7.28	7.19	6.65	6.35	5.70	5.71	5.89	6.04	5.93	5.72
50 - 54	7.00	6.95	6.97	7.15	7.08	6.57	6.29	5.68	5.70	5.91	6.09	5.98
55 - 59	5.94	6.34	6.63	6.82	7.02	6.97	6.49	6.24	5.68	5.73	5.96	6.15
60 - 64	4.61	4.58	4.63	6.40	6.61	6.83	6.80	6.37	6.17	5.65	5.73	5.97
65 - 69	4.61	4.61	4.60	4.39	6.07	6.29	6.53	6.56	6.19	6.03	5.57	5.66
70 - 74	4.67	4.59	4.51	4.18	4.03	5.59	5.83	6.11	6.19	5.90	5.78	5.37
75 - 79	3.84	3.84	3.83	3.77	3.54	3.46	4.84	5.11	5.42	5.55	5.33	5.27
80 - 84	2.39	2.62	2.76	2.82	2.82	2.71	2.69	3.82	4.08	4.40	4.57	4.43
85 - 89	1.00	0.93	0.96	1.66	1.75	1.79	1.77	1.80	2.60	2.83	3.11	3.27
90 - 94	0.47	0.48	0.50	0.42	0.75	0.82	0.87	0.89	0.93	1.38	1.53	1.72
95 - 99	0.09	0.10	0.10	0.12	0.11	0.21	0.24	0.26	0.28	0.31	0.47	0.53
100 et +	0.00	0.00	0.00	0.01	0.01	0.01	0.02	0.03	0.03	0.03	0.04	0.06
0 - 19	24.75	24.70	24.63	23.95	23.18	22.67	22.44	22.32	22.13	21.89	21.74	21.72
20 - 59	53.56	53.53	53.47	52.29	51.12	49.62	47.96	46.74	45.97	46.02	46.13	46.01
60 et +	21.70	21.77	21.90	23.76	25.69	27.71	29.60	30.94	31.89	32.09	32.13	32.27
20 - 39	26.04	25.66	25.30	24.40	23.95	23.99	23.76	23.23	22.68	22.44	22.49	22.60
40 - 59	27.52	27.87	28.18	27.89	27.17	25.63	24.20	23.51	23.29	23.58	23.64	23.41
70 et +	12.48	12.58	12.67	12.97	13.01	14.59	16.26	18.01	19.54	20.40	20.83	20.63
80 et +	3.97	4.14	4.32	5.03	5.44	5.54	5.59	6.79	7.92	8.95	9.71	10.00
90 et +	0.57	0.59	0.60	0.55	0.88	1.04	1.12	1.17	1.25	1.72	2.04	2.30
TOTAL	100.00	100.00	100.00	100.00	100.00	100.00	100.00	100.00	100.00	100.00	100.00	100.00

EVOLUTION DE LA POPULATION PAR GROUPES D'AGES, 1992 = 100.00 P92
Belgique T13R

Age	1/1 1992	1993	1994	1995	1996	1997	1998	1999	2000	2001	1/1 2002
0 - 4	100.00	101.46	102.54	103.36	103.68	103.65	103.25	102.58	101.68	100.60	99.41
4 - 9	100.00	99.81	100.47	101.48	103.12	104.37	105.72	106.70	107.46	107.73	107.66
10 - 14	100.00	100.21	99.82	98.97	97.73	97.02	96.84	97.47	98.42	99.96	101.15
15 - 19	100.00	97.96	97.03	97.32	98.49	99.42	99.62	99.24	98.43	97.24	96.56
20 - 24	100.00	98.10	96.01	93.30	90.13	87.45	85.74	84.96	85.18	86.15	86.91
25 - 29	100.00	97.91	95.10	92.10	89.93	88.30	86.74	85.01	82.73	80.02	77.70
30 - 34	100.00	100.22	100.44	100.42	99.85	98.38	96.48	93.85	91.06	89.05	87.55
35 - 39	100.00	101.19	102.57	103.94	104.63	105.37	105.58	105.81	105.79	105.23	103.74
40 - 44	100.00	100.41	100.78	101.81	103.13	104.76	105.96	107.34	108.73	109.41	110.19
45 - 49	100.00	106.64	111.07	114.25	117.44	116.94	117.40	117.84	119.01	120.52	122.37
50 - 54	100.00	97.95	97.74	99.00	101.95	110.77	117.98	122.79	126.24	129.70	129.19
55 - 59	100.00	98.49	98.73	98.71	97.56	94.58	92.72	92.58	93.80	96.60	104.82
60 - 64	100.00	100.97	100.63	100.05	97.97	96.07	94.73	95.03	95.08	94.04	91.25
65 - 69	100.00	99.96	99.87	99.90	100.93	102.05	103.16	102.94	102.46	100.50	98.70
70 - 74	100.00	111.76	123.61	129.92	130.62	130.85	131.06	131.25	131.59	133.26	135.01
75 - 79	100.00	91.12	82.87	81.56	90.16	101.44	113.31	125.13	131.58	132.70	133.35
80 - 84	100.00	101.68	103.30	104.83	102.23	96.32	88.08	80.66	80.52	90.16	101.92
85 - 89	100.00	103.53	106.68	108.90	111.67	113.34	116.22	118.93	121.49	118.89	112.11
90 - 94	100.00	106.18	111.91	118.19	123.42	128.39	134.28	139.63	143.76	148.63	151.98
95 - 99	100.00	98.71	102.50	110.01	118.72	131.44	141.11	150.37	161.09	170.21	179.89
100 et +	100.00	78.18	68.12	67.36	69.26	68.69	69.07	74.19	82.92	88.61	100.95
0 - 19	100.00	99.85	99.94	100.25	100,71	101.07	101.30	101.43	101.42	101.29	101.10
20 - 59	100.00	100.07	100.14	100.14	100.11	100.13	100.15	100.13	100.19	100.43	100.87
60 et +	100.00	101.46	102.65	103.78	104.78	105.74	106.77	107.97	109.03	109.65	109.77
20 - 39	100.00	99.36	98.52	97.44	96.15	94.89	93.64	92.38	91.11	89.97	88.79
40 - 59	100.00	100.97	102.19	103.56	105.15	106.78	108.42	109.97	111.73	113.74	116.22
70 et +	100.00	102.52	105.22	107.89	110.59	113.09	115.41	117.84	120.27	123.17	125.91
80 et +	100.00	102.57	105.05	107.34	107.26	104.95	101.66	98.74	100.00	105.54	110.96
90 et +	100.00	104.73	109.98	116.35	122.04	128.06	134.42	140.33	145.47	150.97	155.35
TOTAL	100.00	100.30	100.61	100.93	101.23	101.53	101.81	102.08	102.33	102.57	102.78

Age	1/1 2003	2004	2005	2010	2015	2020	2025	2030	2035	2040	2045	1/1 2050
0 - 4	98.21	97.06	96.01	92.90	91.96	92.83	93.39	91.81	89.45	88.10	87.81	88.03
4 - 9	107.32	106.69	105.82	100.23	97.16	96.26	97.21	97.84	96.30	93.97	92.65	92.42
10 - 14	102.36	103.23	103.91	102.43	97.28	94.46	93.67	94.64	95.31	93.93	91.79	90.60
15 - 19	96.40	97.00	97.93	103.21	101.86	96.99	94.32	93.62	94.64	95.37	94.13	92.13
20 - 24	87.05	86.71	86.00	85.58	90.03	88.94	84.80	82.53	81.93	82.83	83.49	82.45
25 - 29	76.22	75.51	75.66	76.20	75.78	79.61	78.67	75.01	72.95	72.36	73.11	73.68
30 - 34	86.08	84.44	82.26	75.33	75.75	75.29	79.05	78.15	74.53	72.45	71.82	72.53
35 - 39	101.84	99.19	96.35	87.42	80.18	80.56	80.09	84.04	83.12	79.31	77.11	76.43
40 - 44	110.39	110.65	110.63	101.11	92.07	84.61	85.00	84.51	88.65	87.74	83.81	81.54
45 - 49	123.74	125.32	126.94	129.23	118.49	108.27	99.73	100.23	99.73	104.62	103.66	99.15
50 - 54	129.72	130.23	131.53	140.32	143.05	131.58	120.62	111.39	112.04	111.60	117.11	116.16
55 - 59	111.53	116.03	119.27	124.43	132.92	135.78	125.33	115.29	106.79	107.56	107.31	112.67
60 - 64	89.54	89.50	90.75	115.28	120.57	129.10	132.24	122.52	113.13	105.14	106.09	106.04
65 - 69	97.48	97.91	98.07	94.19	119.81	125.81	135.19	139.00	129.34	119.90	111.84	113.09
70 - 74	136.72	136.65	136.23	131.73	127.63	163.01	172.15	185.99	192.20	179.74	167.41	156.84
75 - 79	133.91	134.49	135.25	141.75	138.87	136.06	175.07	186.31	202.86	211.05	198.43	185.82
80 - 84	113.78	125.41	131.96	138.26	147.21	146.64	145.74	189.38	203.60	223.95	235.00	222.42
85 - 89	102.91	95.05	96.80	162.31	174.38	189.45	192.91	195.41	257.17	280.13	312.20	331.13
90 - 94	157.36	162.34	167.05	138.74	238.88	264.17	293.56	307.04	318.84	425.68	470.88	533.05
95 - 99	190.67	200.75	208.94	257.02	226.99	404.51	465.16	530.76	576.02	618.19	834.45	937.81
100 et +	115.56	125.81	136.05	200.95	265.46	266.98	483.68	594.69	695.45	803.04	906.45	1197.72
0 - 19	100.98	100.92	100.86	99.72	97.10	95.14	94.62	94.44	93.91	92.85	91.60	90.79
20 - 59	101.12	101.08	100.94	99.15	97.53	95.01	91.77	89.40	88.04	87.71	87.41	87.03
60 et +	110.23	111.29	112.57	122.05	131.85	142.90	153.83	161.06	164.42	164.07	162.62	160.44
20 - 39	87.59	86.25	84.86	80.92	80.19	80.91	80.55	79.80	77.95	76.54	76.19	76.11
40 - 59	118.31	119.94	121.38	122.31	119.56	112.92	106.02	101.60	100.87	101.90	101.67	100.91
70 et +	128.46	130.47	132.32	140.26	144.42	159.50	175.61	194.14	211.40	220.04	220.66	215.51
80 et +	115.95	121.13	126.11	147.47	165.45	174.88	179.47	208.49	237.23	267.04	291.06	297.26
90 et +	161.63	167.42	172.70	156.65	237.51	284.50	320.85	343.13	360.93	458.43	529.12	600.22
TOTAL	102.99	103.17	103.35	104.06	104.58	105.03	105.42	105.59	105.41	104.90	104.13	103.27

EVOLUTION DE LA POPULATION PAR GROUPES D'AGES ET SEXE, 1992 = 100.00 P92
Hommes T13M
Belgique

Age	1/1 1992	1993	1994	1995	1996	1997	1998	1999	2000	2001	1/1 2002
0 - 4	100.00	101.47	102.57	103.47	103.85	103.88	103.49	102.83	101.92	100.84	99.65
4 - 9	100.00	99.85	100.51	101.54	103.15	104.28	105.64	106.65	107.48	107.82	107.81
10 - 14	100.00	100.31	100.04	99.03	97.88	97.23	97.08	97.71	98.69	100.21	101.29
15 - 19	100.00	97.97	96.97	97.37	98.46	99.46	99.76	99.49	98.53	97.44	96.81
20 - 24	100.00	98.07	96.13	93.57	90.48	87.91	86.19	85.34	85.66	86.56	87.40
25 - 29	100.00	97.88	94.97	91.97	89.74	88.09	86.49	84.88	82.70	80.06	77.83
30 - 34	100.00	100.14	100.31	100.29	99.73	98.30	96.42	93.74	90.97	88.92	87.41
35 - 39	100.00	101.10	102.39	103.67	104.43	105.11	105.24	105.45	105.44	104.93	103.50
40 - 44	100.00	100.46	100.89	101.77	102.95	104.47	105.57	106.84	108.15	108.91	109.63
45 - 49	100.00	106.75	111.21	114.54	117.82	117.20	117.71	118.21	119.21	120.55	122.26
50 - 54	100.00	98.10	98.21	99.86	102.93	112.15	119.55	124.44	128.10	131.70	131.06
55 - 59	100.00	98.76	98.99	99.00	98.05	95.19	93.48	93.68	95.30	98.25	106.90
60 - 64	100.00	101.06	101.05	100.64	98.78	97.02	95.98	96.32	96.44	95.60	92.94
65 - 69	100.00	100.30	100.46	100.70	101.95	103.48	104.77	104.95	104.71	103.01	101.41
70 - 74	100.00	112.14	124.14	130.65	131.88	132.48	133.28	133.92	134.68	136.83	139.30
75 - 79	100.00	90.97	82.69	82.31	91.72	103.56	116.02	128.14	134.92	136.76	137.91
80 - 84	100.00	102.24	104.88	106.94	104.70	98.74	90.03	82.40	83.41	94.34	107.03
85 - 89	100.00	103.93	106.71	109.47	112.87	115.00	118.47	122.30	125.35	123.06	116.01
90 - 94	100.00	105.06	110.55	116.16	121.11	126.43	132.90	137.55	142.30	147.88	151.78
95 - 99	100.00	99.74	103.24	110.05	114.48	124.02	131.35	139.95	148.81	156.13	165.33
100 et +	100.00	75.00	78.13	92.71	94.79	104.17	92.71	91.67	94.79	95.83	101.04
0 - 19	100.00	99.89	100.00	100.32	100.79	101.17	101.44	101.61	101.58	101.49	101.31
20 - 59	100.00	100.10	100.20	100.23	100.23	100.27	100.29	100.29	100.40	100.65	101.09
60 et +	100.00	101.72	103.14	104.47	105.62	106.76	107.99	109.37	110.56	111.29	111.42
20 - 39	100.00	99.30	98.44	97.36	96.09	94.85	93.57	92.31	91.09	89.95	88.83
40 - 59	100.00	101.14	102.47	103.94	105.58	107.27	108.98	110.62	112.44	114.47	116.95
70 et +	100.00	103.11	106.39	109.69	112.99	115.98	118.85	121.74	124.64	128.08	131.37
80 et +	100.00	102.85	105.75	108.32	108.21	105.45	101.32	97.87	99.79	106.71	113.38
90 et +	100.00	104.06	109.27	115.13	119.98	125.88	132.28	137.38	142.63	148.40	152.98
TOTAL	100.00	100.33	100.67	101.01	101.34	101.66	101.96	102.25	102.52	102.76	102.99

Age	1/1 2003	2004	2005	2010	2015	2020	2025	2030	2035	2040	2045	1/1 2050
0 - 4	98.45	97.30	96.26	93.16	92.21	93.08	93.66	92.08	89.72	88.36	88.07	88.30
4 - 9	107.48	106.85	105.98	100.41	97.36	96.47	97.41	98.06	96.52	94.20	92.89	92.65
10 - 14	102.51	103.41	104.16	102.82	97.67	94.87	94.08	95.05	95.73	94.35	92.21	91.03
15 - 19	96.67	97.28	98.24	103.51	102.30	97.45	94.81	94.12	95.14	95.91	94.65	92.65
20 - 24	87.63	87.37	86.54	86.28	90.78	89.82	85.68	83.42	82.83	83.75	84.47	83.41
25 - 29	76.33	75.56	75.78	76.34	76.03	79.88	79.06	75.38	73.31	72.73	73.48	74.07
30 - 34	85.89	84.37	82.29	75.45	75.85	75.46	79.24	78.46	74.80	72.69	72.03	72.73
35 - 39	101.67	98.98	96.19	87.41	80.28	80.61	80.20	84.18	83.39	79.54	77.31	76.59
40 - 44	109.77	110.01	110.02	100.83	91.99	84.66	85.01	84.59	88.77	88.01	84.05	81.75
45 - 49	123.54	125.00	126.54	128.86	118.59	108.63	100.25	100.72	100.32	105.28	104.51	99.98
50 - 54	131.67	132.27	133.41	141.71	144.62	133.63	122.87	113.74	114.42	114.11	119.81	119.11
55 - 59	113.85	118.47	121.93	127.25	135.46	138.65	128.67	118.82	110.41	111.28	111.21	116.87
60 - 64	91.40	91.74	93.44	119.53	125.25	133.83	137.54	128.30	119.07	111.15	112.32	112.55
65 - 69	100.56	101.11	101.41	99.17	127.29	134.22	144.25	149.11	139.95	130.63	122.57	124.29
70 - 74	141.40	142.01	142.01	139.61	138.40	178.89	190.34	206.34	215.04	203.41	191.26	180.74
75 - 79	139.23	140.44	141.79	152.12	152.38	153.72	200.96	216.43	237.50	250.28	238.97	226.84
80 - 84	119.73	131.87	138.93	149.26	163.37	167.27	172.29	228.54	249.95	278.59	297.79	287.75
85 - 89	105.99	97.79	101.18	171.85	189.47	212.21	222.91	235.46	317.85	354.24	402.48	437.69
90 - 94	157.74	163.90	169.02	142.24	247.30	281.05	322.94	349.43	380.68	523.59	595.81	691.82
95 - 99	176.06	184.50	193.61	239.61	213.88	383.90	456.47	540.55	613.03	699.66	978.96	1148.13
100 et +	123.96	137.50	146.88	198.96	237.50	237.50	392.71	504.17	613.54	775.00	972.92	1351.04
0 - 19	101.20	101.14	101.10	100.00	97.42	95.47	94.97	94.79	94.27	93.21	91.97	91.15
20 - 59	101.33	101.30	101.16	99.38	97.82	95.46	92.38	90.11	88.81	88.51	88.26	87.91
60 et +	111.99	113.25	114.76	126.04	137.84	151.13	164.16	172.56	176.19	175.70	174.49	173.18
20 - 39	87.65	86.34	84.98	81.14	80.48	81.25	80.94	80.21	78.39	76.97	76.62	76.53
40 - 59	119.02	120.65	122.08	122.97	120.25	113.84	107.17	102.90	102.29	103.44	103.31	102.61
70 et +	134.39	136.79	138.92	148.07	153.83	174.63	196.42	219.98	241.24	251.85	253.32	248.92
80 et +	119.45	125.62	131.57	155.88	177.21	190.22	200.36	242.99	282.21	322.12	356.08	368.37
90 et +	159.74	166.27	171.95	155.36	242.90	293.82	340.85	375.64	413.01	548.88	649.05	757.43
TOTAL	103.20	103.39	103.57	104.30	104.86	105.40	105.86	106.02	105.81	105.28	104.60	103.96

EVOLUTION DE LA POPULATION PAR GROUPES D'AGES ET SEXE, 1992 = 100.00 P92
Femmes T13F
Belgique

Age	1/1 1992	1993	1994	1995	1996	1997	1998	1999	2000	2001	1/1 2002
0 - 4	100.00	101.45	102.49	103.25	103.50	103.40	103.00	102.32	101.42	100.34	99.16
4 - 9	100.00	99.77	100.43	101.43	103.09	104.46	105.81	106.75	107.44	107.64	107.50
10 - 14	100.00	100.11	99.60	98.92	97.58	96.80	96.60	97.21	98.15	99.71	101.00
15 - 19	100.00	97.95	97.09	97.26	98.52	99.38	99.47	98.97	98.31	97.02	96.28
20 - 24	100.00	98.12	95.87	93.03	89.77	86.96	85.27	84.57	84.68	85.72	86.41
25 - 29	100.00	97.95	95.23	92.25	90.13	88.52	87.00	85.14	82.76	79.98	77.57
30 - 34	100.00	100.31	100.57	100.56	99.96	98.47	96.53	93.97	91.15	89.19	87.70
35 - 39	100.00	101.28	102.75	104.22	104.84	105.65	105.93	106.19	106.16	105.55	103.99
40 - 44	100.00	100.35	100.67	101.84	103.32	105.07	106.36	107.85	109.33	109.94	110.76
45 - 49	100.00	106.53	110.94	113.95	117.05	116.69	117.09	117.45	118.80	120.49	122.47
50 - 54	100.00	97.81	97.28	98.15	100.99	109.41	116.42	121.16	124.40	127.73	127.35
55 - 59	100.00	98.23	98.48	98.43	97.09	93.99	91.98	91.52	92.36	95.03	102.82
60 - 64	100.00	100.88	100.25	99.51	97.24	95.20	93.60	93.86	93.85	92.61	89.71
65 - 69	100.00	99.67	99.38	99.24	100.07	100.85	101.81	101.25	100.58	98.40	96.43
70 - 74	100.00	111.49	123.22	129.38	129.69	129.65	129.42	129.27	129.31	130.61	131.84
75 - 79	100.00	91.20	82.97	81.10	89.20	100.14	111.65	123.27	129.52	130.21	130.54
80 - 84	100.00	101.41	102.54	103.83	101.05	95.17	87.15	79.83	79.14	88.16	99.47
85 - 89	100.00	103.38	106.67	108.69	111.22	112.73	115.39	117.69	120.07	117.35	110.68
90 - 94	100.00	106.51	112.32	118.79	124.11	128.98	134.69	140.25	144.19	148.85	152.04
95 - 99	100.00	98.45	102.32	110.00	119.77	133.29	143.55	152.98	164.15	173.73	183.52
100 et +	100.00	78.89	65.89	61.72	63.57	60.79	63.81	70.30	80.28	87.01	100.93
0 - 19	100.00	99.81	99.88	100.18	100.63	100.96	101.16	101.24	101.24	101.08	100.89
20 - 59	100.00	100.03	100.08	100.04	99.99	99.98	100.00	99.96	99.97	100.22	100.65
60 et +	100.00	101.28	102.29	103.29	104.17	105.02	105.89	106.96	107.93	108.47	108.59
20 - 39	100.00	99.42	98.61	97.52	96.21	94.94	93.71	92.46	91.12	89.98	88.75
40 - 59	100.00	100.80	101.92	103.19	104.71	106.28	107.86	109.33	111.02	113.00	115.50
70 et +	100.00	102.18	104.54	106.85	109.21	111.43	113.42	115.58	117.74	120.33	122.76
80 et +	100.00	102.46	104.76	106.92	106.86	104.74	101.80	99.11	100.09	105.05	109.94
90 et +	100.00	104.93	110.19	116.70	122.63	128.69	135.05	141.19	146.30	151.72	156.04
TOTAL	100.00	100.28	100.56	100.85	101.13	101.41	101.67	101.92	102.16	102.38	102.59

Age	1/1 2003	2004	2005	2010	2015	2020	2025	2030	2035	2040	2045	1/1 2050
0 - 4	97.96	96.80	95.75	92.63	91.69	92.56	93.10	91.52	89.17	87.81	87.53	87.75
4 - 9	107.15	106.52	105.65	100.04	96.95	96.05	97.00	97.61	96.07	93.73	92.40	92.18
10 - 14	102.19	103.03	103.65	102.02	96.87	94.02	93.24	94.21	94.86	93.49	91.34	90.16
15 - 19	96.11	96.71	97.62	102.89	101.39	96.51	93.82	93.10	94.12	94.81	93.59	91.58
20 - 24	86.46	86.01	85.43	84.85	89.26	88.03	83.89	81.60	80.99	81.87	82.48	81.45
25 - 29	76.10	75.46	75.54	76.05	75.52	79.32	78.26	74.62	72.57	71.98	72.72	73.26
30 - 34	86.27	84.51	82.24	75.20	75.64	75.12	78.85	77.83	74.24	72.21	71.60	72.31
35 - 39	102.02	99.40	96.52	87.43	80.09	80.52	79.97	83.89	82.84	79.07	76.91	76.27
40 - 44	111.04	111.31	111.27	101.39	92.14	84.55	84.98	84.42	88.53	87.46	83.56	81.32
45 - 49	123.96	125.65	127.35	129.60	118.38	107.90	99.21	99.73	99.13	103.95	102.78	98.30
50 - 54	127.80	128.21	129.67	138.95	141.50	129.57	118.40	109.07	109.70	109.12	114.44	113.25
55 - 59	109.31	113.70	116.71	121.73	130.48	133.03	122.12	111.90	103.33	104.01	103.58	108.65
60 - 64	87.85	87.47	88.31	111.41	116.32	124.80	127.41	117.27	107.73	99.69	100.43	100.12
65 - 69	94.91	95.23	95.28	90.02	113.55	118.78	127.62	130.54	120.47	110.94	102.87	103.74
70 - 74	133.25	132.69	131.96	125.90	119.66	151.24	158.68	170.92	175.28	162.21	149.75	139.14
75 - 79	130.63	130.84	131.23	135.38	130.55	125.20	159.14	167.79	181.55	186.92	173.50	160.59
80 - 84	110.94	122.32	128.63	133.00	139.49	136.77	133.04	170.66	181.44	197.82	204.99	191.20
85 - 89	101.77	94.03	95.19	158.80	168.82	181.07	181.86	180.65	234.82	252.82	278.94	291.87
90 - 94	157.24	161.87	166.46	137.69	236.37	259.13	284.79	294.39	300.38	396.47	433.60	485.68
95 - 99	194.32	204.81	212.77	261.37	230.27	409.66	467.33	528.31	566.77	597.83	798.34	885.25
100 et +	113.69	123.20	133.64	201.39	271.69	273.55	503.94	614.85	713.69	809.28	891.65	1163.57
0 - 19	100.76	100.69	100.60	99.42	96.76	94.78	94.26	94.07	93.54	92.47	91.22	90.41
20 - 59	100.90	100.86	100.72	98.91	97.23	94.54	91.14	88.67	87.25	86.88	86.54	86.14
60 et +	108.97	109.88	110.99	119.18	127.54	136.99	146.41	152.80	155.96	155.72	154.08	151.28
20 - 39	87.52	86.15	84.74	80.68	79.89	80.56	80.15	79.36	77.49	76.10	75.74	75.67
40 - 59	117.60	119.23	120.68	121.66	118.87	112.00	104.86	100.30	99.44	100.35	100.03	99.21
70 et +	125.04	126.81	128.51	135.75	138.98	150.75	163.58	179.21	194.16	201.66	201.78	196.19
80 et +	114.47	119.24	123.81	143.94	160.50	168.42	170.67	193.97	218.29	243.86	263.69	267.33
90 et +	162.18	167.75	172.92	157.03	235.94	281.80	315.04	333.70	345.81	432.19	494.33	554.62
TOTAL	102.78	102.96	103.13	103.84	104.32	104.68	105.00	105.16	105.04	104.54	103.68	102.61

EVOLUTION DE LA POPULATION PAR GROUPES D'AGES, 1992 = 100.00 P92
Région Bruxelloise T13B

Age	1/1 1992	1993	1994	1995	1996	1997	1998	1999	2000	2001	1/1 2002
0 - 4	100.00	102.51	103.69	103.83	102.61	101.11	98.29	95.64	93.29	91.25	89.43
4 - 9	100.00	100.51	101.91	102.98	105.19	106.31	108.16	108.87	108.91	107.89	106.56
10 - 14	100.00	100.89	100.89	100.97	99.94	99.60	100.13	101.51	102.59	104.58	105.73
15 - 19	100.00	97.96	97.96	99.58	101.72	103.65	104.47	104.52	104.73	103.87	103.66
20 - 24	100.00	95.15	90.87	86.91	83.56	81.17	79.97	79.95	80.92	82.44	83.78
25 - 29	100.00	95.39	90.11	84.47	79.99	76.62	74.21	72.01	69.73	67.65	66.10
30 - 34	100.00	99.46	98.70	98.02	96.15	93.63	90.31	86.42	82.24	78.93	76.49
35 - 39	100.00	100.22	100.83	101.63	102.37	102.41	102.04	101.54	101.02	99.50	97.46
40 - 44	100.00	100.43	100.98	101.76	102.39	103.56	103.86	104.53	105.40	106.07	106.20
45 - 49	100.00	104.92	107.53	108.93	111.69	111.08	111.50	112.12	112.91	113.62	114.89
50 - 54	100.00	99.02	100.05	101.86	103.33	110.40	115.63	118.46	120.10	123.02	122.41
55 - 59	100.00	98.07	97.76	97.70	97.46	95.00	94.16	95.20	96.97	98.52	105.05
60 - 64	100.00	100.15	98.95	97.54	94.88	93.20	91.67	91.41	91.41	91.23	89.14
65 - 69	100.00	97.79	95.90	94.72	94.97	94.64	94.84	93.94	92.80	90.44	89.02
70 - 74	100.00	109.80	119.21	122.95	120.02	117.42	115.20	113.35	112.32	112.89	112.77
75 - 79	100.00	90.05	80.96	78.36	86.40	96.20	105.34	114.08	117.69	115.43	113.46
80 - 84	100.00	99.81	99.04	99.06	94.50	87.23	79.06	71.88	70.63	78.84	88.01
85 - 89	100.00	99.11	99.27	98.03	98.11	97.68	98.48	98.70	99.37	95.24	88.31
90 - 94	100.00	102.08	103.14	103.68	105.01	105.47	105.95	107.57	107.48	109.06	109.54
95 - 99	100.00	91.26	90.83	94.03	96.91	100.11	104.37	106.93	108.64	112.37	114.93
100 et +	100.00	75.49	61.76	56.86	55.88	57.84	49.02	51.96	53.92	53.92	56.86
0 - 19	100.00	100.53	101.19	101.90	102.37	102.61	102.62	102.42	102.10	101.57	100.98
20 - 59	100.00	98.87	97.84	96.83	95.98	95.26	94.67	94.19	93.78	93.54	93.57
60 et +	100.00	99.68	99.20	98.81	98.44	98.12	97.90	97.83	97.82	97.74	97.25
20 - 39	100.00	97.51	94.99	92.52	90.18	88.05	86.16	84.41	82.80	81.37	80.14
40 - 59	100.00	100.71	101.69	102.67	103.83	105.04	106.21	107.44	108.67	110.06	111.79
70 et +	100.00	100.31	100.76	101.17	101.54	101.82	102.00	102.38	102.87	103.83	104.47
80 et +	100.00	99.61	99.29	99.04	96.69	92.58	88.34	84.59	84.12	87.74	90.90
90 et +	100.00	99.88	100.44	101.32	102.85	103.78	104.70	106.50	106.74	108.63	109.49
TOTAL	100.00	99.44	98.92	98.45	98.02	97.61	97.25	96.92	96.63	96.36	96.13

Age	1/1 2003	2004	2005	2010	2015	2020	2025	2030	2035	2040	2045	1/1 2050
0 - 4	87.93	86.80	85.90	84.31	85.87	87.68	87.90	87.35	87.21	88.15	89.78	91.36
4 - 9	104.39	102.20	100.29	94.18	93.20	95.14	97.30	97.94	97.82	98.05	99.41	101.39
10 - 14	107.12	107.69	107.63	100.75	95.91	95.45	97.62	100.01	100.99	101.39	101.97	103.67
15 - 19	104.23	105.58	106.66	111.39	105.83	102.06	101.93	104.22	106.99	108.25	109.31	110.22
20 - 24	84.33	84.45	84.61	86.38	89.84	86.71	84.22	84.26	85.99	88.26	89.43	90.38
25 - 29	65.29	65.13	65.80	68.23	69.85	72.46	70.65	69.09	69.06	70.36	72.03	73.08
30 - 34	74.70	73.09	71.20	67.78	70.05	71.74	74.42	73.15	71.85	72.03	73.17	74.97
35 - 39	94.76	91.37	87.75	78.25	74.97	77.24	79.20	82.25	81.22	80.01	80.32	81.70
40 - 44	105.94	105.61	105.25	93.53	85.09	81.89	84.23	86.54	89.81	89.06	88.00	88.51
45 - 49	115.38	116.13	117.19	117.44	106.04	98.04	94.77	97.50	100.22	103.96	103.54	102.68
50 - 54	122.84	123.58	124.46	129.52	130.31	119.08	111.26	108.06	111.22	114.41	118.70	118.72
55 - 59	109.92	112.56	114.17	118.60	123.77	125.01	115.43	108.83	106.09	109.26	112.68	116.98
60 - 64	88.52	89.55	91.25	107.49	112.02	117.24	118.96	110.89	105.42	103.19	106.42	109.82
65 - 69	87.70	87.60	87.77	88.27	104.19	108.93	114.45	116.66	109.69	105.08	103.25	106.83
70 - 74	113.24	112.35	111.24	106.70	108.11	128.18	134.62	142.27	145.76	138.18	133.47	131.60
75 - 79	111.75	110.37	109.68	110.10	107.06	109.64	131.23	138.78	147.77	152.48	145.44	141.44
80 - 84	96.25	103.92	107.38	102.51	104.70	103.51	107.31	130.46	139.29	149.78	155.62	149.50
85 - 89	80.59	74.24	74.55	116.08	114.57	119.47	120.81	127.45	158.46	171.04	186.40	195.92
90 - 94	111.41	112.66	114.41	90.89	145.41	148.73	159.52	165.36	178.69	226.92	248.19	275.78
95 - 99	116.74	120.36	122.49	139.98	121.32	199.79	216.20	237.85	255.12	282.20	365.67	408.74
100 et +	63.73	63.73	68.63	85.29	104.90	105.88	178.43	201.96	232.35	277.45	321.57	403.92
0 - 19	100.53	100.15	99.70	97.26	94.92	94.86	95.94	97.08	97.92	98.64	99.80	101.35
20 - 59	93.43	93.10	92.77	91.12	90.05	88.40	86.69	86.29	86.92	88.22	89.42	90.56
60 et +	97.15	97.55	98.16	103.00	108.86	115.69	122.60	127.02	129.43	130.42	131.38	132.81
20 - 39	78.95	77.73	76.63	74.63	75.71	76.67	76.74	76.69	76.51	77.17	78.27	79.56
40 - 59	113.06	113.93	114.66	113.48	109.50	104.30	100.18	99.31	101.03	103.21	104.55	105.47
70 et +	105.13	105.45	105.78	107.44	109.49	117.96	127.78	138.73	148.75	153.61	154.78	154.40
80 et +	93.43	96.02	98.31	106.16	112.42	115.24	119.46	135.67	152.00	167.59	179.69	183.19
90 et +	111.44	113.04	114.91	98.67	140.84	156.17	168.94	177.62	191.88	236.67	268.31	299.33
TOTAL	95.92	95.75	95.61	95.26	95.48	96.14	97.05	98.11	99.20	100.29	101.43	102.73

EVOLUTION DE LA POPULATION PAR GROUPES D'AGES, 1992 = 100.00 P92
Région Flamande T13V

Age	1/1 1992	1993	1994	1995	1996	1997	1998	1999	2000	2001	1/1 2002
0 - 4	100.00	101.83	103.60	105.12	105.97	106.47	106.44	106.00	105.23	104.18	102.96
4 - 9	100.00	99.15	98.93	99.55	101.23	102.67	104.41	106.07	107.51	108.26	108.70
10 - 14	100.00	100.14	99.57	98.11	96.32	94.92	94.12	93.91	94.48	96.02	97.33
15 - 19	100.00	98.42	98.18	99.10	100.80	102.00	102.11	101.52	100.04	98.24	96.85
20 - 24	100.00	97.48	94.82	91.75	88.11	85.44	84.10	83.89	84.63	86.00	86.95
25 - 29	100.00	97.97	95.14	92.01	89.75	87.72	85.56	83.27	80.63	77.49	75.16
30 - 34	100.00	100.71	101.32	101.63	101.29	99.94	97.95	95.17	92.09	89.87	87.89
35 - 39	100.00	101.60	103.43	105.15	106.06	107.17	107.84	108.46	108.74	108.38	106.92
40 - 44	100.00	100.95	101.76	103.24	105.24	107.32	108.96	110.83	112.62	113.55	114.70
45 - 49	100.00	105.13	108.00	110.01	111.83	111.47	112.51	113.41	115.02	117.20	119.46
50 - 54	100.00	97.82	97.63	98.90	102.20	109.87	115.42	118.54	120.71	122.69	122.35
55 - 59	100.00	99.10	99.59	99.63	98.16	94.97	92.94	92.83	94.07	97.20	104.42
60 - 64	100.00	101.91	102.56	102.82	101.49	100.14	99.33	99.86	99.98	98.56	95.42
65 - 69	100.00	100.59	100.91	101.60	103.46	105.40	107.48	108.25	108.60	107.32	106.03
70 - 74	100.00	111.72	124.30	130.92	132.49	133.79	134.79	135.48	136.65	139.42	142.25
75 - 79	100.00	91.33	82.95	81.74	89.45	99.87	111.55	123.91	130.58	132.49	134.12
80 - 84	100.00	102.42	104.73	106.55	104.55	99.03	90.64	82.75	82.58	91.49	102.67
85 - 89	100.00	104.66	108.88	112.29	115.77	118.37	122.03	125.58	128.50	126.40	119.74
90 - 94	100.00	107.89	115.57	123.87	131.47	138.15	145.47	152.23	157.98	164.03	168.70
95 - 99	100.00	102.90	109.38	120.51	130.40	144.82	157.93	170.05	184.27	197.10	209.60
100 et +	100.00	81.43	77.14	79.29	86.79	87.86	88.57	95.00	109.64	115.71	128.21
0 - 19	100.00	99.87	100.04	100.43	101.01	101.43	101.67	101.75	101.68	101.54	101.33
20 - 59	100.00	100.07	100.11	100.07	99.98	99.95	99.93	99.89	99.94	100.18	100.60
60 et +	100.00	102.02	103.80	105.49	107.03	108.52	110.09	111.78	113.28	114.23	114.65
20 - 39	100.00	99.45	98.69	97.65	96.34	95.10	93.87	92.64	91.38	90.21	88.95
40 - 59	100.00	100.86	101.88	103.11	104.54	106.03	107.55	108.99	110.69	112.69	115.22
70 et +	100.00	102.83	106.01	109.06	112.11	115.02	117.70	120.55	123.46	126.94	130.31
80 et +	100.00	103.56	106.99	110.03	110.73	109.06	106.03	103.21	104.74	110.19	115.52
90 et +	100.00	106.84	114.19	122.82	130.75	138.46	146.52	154.05	161.13	168.14	174.03
TOTAL	100.00	100.42	100.84	101.26	101.66	102.05	102.41	102.75	103.07	103.36	103.63

Age	1/1 2003	2004	2005	2010	2015	2020	2025	2030	2035	2040	2045	1/1 2050
0 - 4	101.68	100.43	99.31	95.84	93.74	94.13	95.27	93.74	90.88	88.82	87.93	87.99
4 - 9	108.65	108.20	107.44	101.52	98.07	96.01	96.43	97.61	96.11	93.28	91.27	90.43
10 - 14	98.90	100.39	101.69	101.57	96.12	92.92	91.05	91.51	92.61	91.27	88.68	86.86
15 - 19	96.05	95.83	96.40	103.58	103.40	98.01	94.86	93.02	93.53	94.70	93.39	90.84
20 - 24	86.99	86.47	85.21	82.17	88.10	87.91	83.36	80.71	79.15	79.60	80.63	79.51
25 - 29	73.99	73.76	74.33	74.63	71.99	77.02	76.80	72.79	70.42	69.03	69.41	70.26
30 - 34	85.78	83.53	80.94	74.59	74.77	72.15	77.10	76.86	72.83	70.43	69.02	69.35
35 - 39	104.82	101.91	98.67	86.96	80.18	80.31	77.54	82.79	82.54	78.24	75.63	74.10
40 - 44	115.38	116.01	116.30	105.69	93.40	86.20	86.32	83.38	88.99	88.77	84.19	81.41
45 - 49	121.25	123.29	125.25	129.33	117.77	104.33	96.43	96.57	93.41	99.68	99.50	94.47
50 - 54	123.49	124.50	126.25	137.45	142.03	129.64	115.17	106.65	106.89	103.56	110.51	110.39
55 - 59	109.67	112.65	114.73	120.13	130.87	135.42	123.95	110.47	102.55	102.93	99.95	106.65
60 - 64	93.47	93.44	94.76	115.64	121.36	132.46	137.35	126.11	112.78	105.02	105.57	102.78
65 - 69	105.30	105.99	106.19	101.18	123.81	130.47	142.84	148.57	136.92	122.95	114.82	115.66
70 - 74	145.26	146.48	147.14	145.08	139.37	171.34	181.61	199.75	208.74	193.21	174.26	163.45
75 - 79	135.38	136.44	137.99	150.12	149.71	145.32	179.95	192.20	212.81	223.80	208.18	188.70
80 - 84	114.62	127.08	134.02	143.90	158.67	160.55	157.95	197.31	212.87	237.76	252.08	235.84
85 - 89	109.86	101.02	102.68	170.20	186.64	209.32	215.83	216.19	273.15	298.36	337.08	360.64
90 - 94	175.34	181.82	187.16	154.55	262.70	294.78	336.84	355.16	364.36	465.54	515.93	590.32
95 - 99	222.30	234.51	245.71	304.43	264.82	465.49	539.39	629.38	685.07	724.02	930.85	1046.25
100 et +	150.36	164.64	180.36	269.64	350.00	344.64	602.14	725.36	865.00	986.07	1084.64	1348.21
0 - 19	101.21	101.12	101.14	100.67	97.87	95.27	94.36	93.92	93.27	92.03	90.33	89.02
20 - 59	100.79	100.69	100.45	98.41	96.65	93.82	90.00	87.12	85.50	84.80	84.23	83.83
60 et +	115.46	116.93	118.57	128.52	138.63	150.43	162.35	169.94	172.50	171.35	168.93	164.93
20 - 39	87.59	86.11	84.51	79.37	78.46	79.09	78.59	78.13	76.03	74.10	73.44	73.11
40 - 59	117.36	118.99	120.46	122.32	119.49	112.30	104.34	98.41	97.39	98.24	97.78	97.27
70 et +	133.53	136.28	138.86	150.23	156.38	171.26	187.05	206.57	225.76	235.13	233.95	226.73
80 et +	120.56	126.18	131.49	155.34	178.47	192.39	198.17	224.98	252.98	285.37	313.36	319.70
90 et +	181.74	189.14	195.45	177.47	264.12	319.84	369.21	399.12	416.64	509.17	582.56	665.24
TOTAL	103.87	104.09	104.29	105.07	105.47	105.66	105.74	105.57	105.03	104.11	102.89	101.54

EVOLUTION DE LA POPULATION PAR GROUPES D'AGES, 1992 = 100.00 P92
Région Wallonne T13W

Age	1/1 1992	1993	1994	1995	1996	1997	1998	1999	2000	2001	1/1 2002
0 - 4	100.00	100.57	100.48	100.38	100.27	99.79	99.48	99.01	98.29	97.44	96.49
4 - 9	100.00	100.74	102.70	104.35	105.77	106.73	107.29	107.18	107.00	106.79	106.20
10 - 14	100.00	100.16	99.99	99.98	99.67	100.07	100.82	102.73	104.34	105.76	106.72
15 - 19	100.00	97.21	94.93	93.85	93.92	94.18	94.37	94.22	94.24	93.98	94.35
20 - 24	100.00	100.06	99.62	97.96	95.65	92.86	90.36	88.33	87.41	87.49	87.76
25 - 29	100.00	98.65	96.67	94.82	93.60	93.30	93.17	92.66	91.09	88.97	86.43
30 - 34	100.00	99.55	99.33	98.91	98.29	96.96	95.62	93.67	91.81	90.59	90.26
35 - 39	100.00	100.73	101.52	102.43	102.71	103.02	102.55	102.31	101.89	101.25	99.86
40 - 44	100.00	99.50	99.09	99.43	99.81	100.81	101.49	102.24	103.11	103.39	103.70
45 - 49	100.00	110.09	118.08	124.04	130.03	129.28	128.64	128.11	128.55	129.00	130.22
50 - 54	100.00	97.91	97.27	98.34	101.05	112.67	123.72	132.46	138.99	145.55	144.74
55 - 59	100.00	97.42	97.35	97.22	96.43	93.69	91.85	91.32	92.35	94.89	105.53
60 - 64	100.00	99.56	97.75	95.93	92.73	89.80	87.61	87.66	87.62	86.98	84.60
65 - 69	100.00	99.53	99.30	98.60	98.49	98.68	98.46	96.84	95.20	92.23	89.49
70 - 74	100.00	112.46	123.88	130.51	130.96	130.35	130.07	130.08	129.53	129.76	130.37
75 - 79	100.00	91.12	83.37	82.35	92.72	106.01	119.15	131.08	138.12	139.06	138.88
80 - 84	100.00	101.09	102.37	103.99	101.05	94.99	86.97	80.27	80.59	92.05	105.77
85 - 89	100.00	103.36	105.86	107.42	110.03	110.95	113.31	115.56	118.29	115.40	108.49
90 - 94	100.00	105.08	109.57	114.94	117.88	121.94	127.80	132.38	135.62	139.94	142.32
95 - 99	100.00	95.28	96.61	100.06	109.73	124.46	130.96	138.74	148.03	153.53	161.98
100 et +	100.00	73.79	55.17	51.72	44.83	39.31	45.52	49.66	51.72	60.69	79.31
0 - 19	100.00	99.63	99.43	99.52	99.78	100.05	100.34	100.62	100.80	100.81	100.76
20 - 59	100.00	100.40	100.88	101.23	101.57	101.88	102.16	102.31	102.53	102.93	103.52
60 et +	100.00	101.07	101.79	102.46	102.95	103.44	103.95	104.70	105.36	105.65	105.46
20 - 39	100.00	99.74	99.28	98.54	97.59	96.58	95.49	94.31	93.10	92.11	91.10
40 - 59	100.00	101.26	102.91	104.67	106.64	108.65	110.66	112.53	114.54	116.72	119.36
70 et +	100.00	102.76	105.44	108.27	111.19	113.79	116.23	118.66	120.95	123.56	125.99
80 et +	100.00	102.01	103.94	105.91	105.36	102.65	99.26	96.51	97.96	104.41	110.88
90 et +	100.00	103.35	107.14	112.14	115.91	121.36	127.32	132.34	136.41	140.95	144.36
TOTAL	100.00	100.35	100.70	101.06	101.41	101.75	102.08	102.39	102.69	102.97	103.23

Age	1/1 2003	2004	2005	2010	2015	2020	2025	2030	2035	2040	2045	1/1 2050
0 - 4	95.50	94.49	93.53	90.57	90.79	92.17	91.88	89.93	87.77	86.91	87.04	87.15
4 - 9	105.85	105.32	104.55	99.66	96.67	96.98	98.49	98.20	96.22	94.05	93.18	93.39
10 - 14	107.25	107.09	106.88	104.41	99.70	96.93	97.29	98.78	98.59	96.68	94.62	93.82
15 - 19	95.05	96.82	98.31	100.61	98.36	94.09	91.59	92.02	93.46	93.32	91.65	89.83
20 - 24	87.96	87.79	87.81	91.45	93.54	91.43	87.55	85.27	85.70	87.01	86.89	85.39
25 - 29	84.13	82.33	81.49	81.84	84.99	86.94	84.91	81.22	79.07	79.40	80.55	80.41
30 - 34	90.07	89.54	88.05	78.98	79.28	82.17	84.06	82.04	78.47	76.33	76.60	77.67
35 - 39	98.53	96.53	94.63	90.79	81.65	81.93	84.86	86.75	84.67	80.99	78.84	79.10
40 - 44	103.24	103.00	102.58	95.43	91.67	82.66	82.99	85.87	87.78	85.70	82.07	79.94
45 - 49	131.08	132.00	133.10	132.53	123.58	118.95	107.61	108.13	111.83	114.39	111.74	107.16
50 - 54	144.07	143.53	144.06	149.21	148.87	139.15	134.18	121.74	122.47	126.65	129.68	126.81
55 - 59	115.61	123.58	129.52	134.43	139.53	139.58	130.84	126.48	115.20	116.04	120.01	123.08
60 - 64	83.04	82.68	83.69	116.79	121.55	126.53	127.03	119.51	115.83	105.90	106.90	110.66
65 - 69	87.50	87.66	87.75	84.46	117.71	122.99	128.61	129.72	122.55	119.14	109.42	110.68
70 - 74	130.37	128.49	126.56	118.13	114.89	160.59	168.75	177.63	180.21	171.16	167.09	154.17
75 - 79	139.01	139.44	139.32	138.10	130.93	129.03	181.71	192.48	204.53	209.04	199.74	196.14
80 - 84	118.84	130.47	137.50	141.70	143.01	138.38	138.70	197.42	211.31	227.40	234.71	226.11
85 - 89	99.86	93.10	95.59	167.31	177.27	183.27	182.29	186.82	269.34	292.57	319.88	334.59
90 - 94	147.11	151.19	156.14	133.01	239.71	263.15	279.25	287.88	303.42	445.77	492.73	549.41
95 - 99	174.10	183.82	189.94	235.41	216.18	405.00	465.59	511.62	553.31	608.95	910.89	1024.68
100 et +	84.83	94.48	97.93	149.66	215.17	230.34	469.66	618.62	693.79	819.31	973.79	1465.52
0 - 19	100.73	100.78	100.69	98.77	96.37	94.99	94.71	94.62	93.93	92.69	91.58	90.98
20 - 59	103.98	104.15	104.26	102.86	101.35	99.14	96.52	94.51	93.06	92.91	92.69	91.91
60 et +	105.51	106.09	106.93	117.08	127.60	138.70	149.22	156.72	161.72	162.31	161.73	161.48
20 - 39	90.19	89.06	87.99	85.64	84.72	85.53	85.31	83.79	81.90	80.82	80.61	80.56
40 - 59	121.56	123.41	125.00	124.82	122.55	116.51	110.81	108.19	107.29	108.33	108.10	106.39
70 et +	128.06	129.39	130.55	134.88	136.40	154.13	173.00	192.53	209.05	217.78	221.24	217.91
80 et +	116.72	122.16	127.63	149.93	163.52	167.74	170.41	208.27	243.14	274.03	295.79	302.80
90 et +	150.19	155.12	160.22	147.55	236.14	282.66	307.52	322.98	342.86	472.86	556.77	626.37
TOTAL	103.48	103.71	103.92	104.84	105.67	106.50	107.27	107.78	107.89	107.62	107.10	106.48

POPULATION PAR ARRONDISSEMENT

P92
T21

Arrondissement, province, région	1/1 1992	1993	1994	1995	1996	1997	1998	1999	2000	2001	2002	1/1 2003
Anvers	928080	930371	932715	935070	937367	939572	941591	943429	945123	946633	948041	949234
Malines	297168	298272	299366	300447	301516	302607	303649	304644	305540	306408	307201	307944
Turnhout	385447	388233	390941	393591	396226	398677	401037	403253	405321	407252	409034	410737
Anvers	**1610695**	**1616876**	**1623022**	**1629108**	**1635109**	**1640856**	**1646277**	**1651326**	**1655984**	**1660293**	**1664276**	**1667915**
Bruxelles	951217	945871	940990	936510	932367	928507	925017	921947	919157	916605	914379	912416
Hal-Vilvorde	541131	544506	547610	550550	553248	555630	557724	559518	561098	562427	563563	564439
Louvain	435825	438371	441009	443509	445958	448295	450465	452406	454298	456003	457515	458964
Nivelles	325621	329445	333065	336504	339769	342853	345767	348469	351004	353307	355473	357482
Brabant	**2253794**	**2258193**	**2262674**	**2267073**	**2271342**	**2275285**	**2278973**	**2282340**	**2285557**	**2288342**	**2290930**	**2293301**
Bruges	265130	266039	266946	267799	268658	269494	270242	270993	271679	272374	272936	273488
Dixmude	47442	47431	47442	47477	47493	47530	47561	47612	47626	47648	47644	47652
Ypres	104042	103877	103683	103561	103453	103298	103197	103082	102961	102859	102688	102545
Courtrai	277373	277814	278270	278791	279300	279818	280308	280743	281156	281504	281811	281998
Ostende	138968	139700	140505	141237	141977	142729	143432	144130	144797	145373	145928	146460
Roulers	138405	138513	138605	138740	138843	138986	139131	139230	139317	139367	139426	139454
Tielt	86372	86521	86686	86876	87082	87274	87445	87624	87805	87944	88108	88280
Furnes	53825	54359	54839	55348	55793	56222	56665	57104	57532	57903	58276	58604
Flandre occid.	**1111557**	**1114254**	**1116976**	**1119829**	**1122599**	**1125351**	**1127981**	**1130518**	**1132873**	**1134972**	**1136817**	**1138481**
Alost	259244	260043	260898	261750	262589	263342	264082	264734	265336	265831	266270	266602
Termonde	183280	184122	184981	185787	186564	187360	188109	188780	189453	190059	190597	191073
Eeklo	78916	78965	78991	79022	79083	79134	79178	79262	79316	79352	79360	79352
Gand	488763	490190	491719	493260	494811	496315	497771	499087	500271	501452	502485	503499
Audenarde	112772	113098	113421	113763	114103	114442	114759	115110	115424	115735	116038	116321
St. Nicolas	217081	218145	219202	220279	221351	222424	223463	224419	225350	226258	227129	227970
Flandre orient.	**1340056**	**1344563**	**1349212**	**1353861**	**1358501**	**1363017**	**1367362**	**1371392**	**1375150**	**1378687**	**1381879**	**1384817**
Ath	77171	77428	77662	77864	78100	78291	78469	78633	78793	78896	78972	79077
Charleroi	427548	427937	428433	428940	429456	430025	430555	431094	431535	431886	432285	432535
Mons	253180	253373	253623	253902	254185	254519	254840	255149	255442	255766	256085	256405
Mouscron	71597	71534	71508	71470	71530	71588	71608	71667	71751	71861	71960	72062
Soignies	168954	169765	170659	171555	172383	173221	174056	174831	175577	176293	176962	177555
Thuin	144033	144491	144975	145507	146043	146556	147065	147587	148067	148560	148950	149357
Tournai	140769	140704	140681	140742	140810	140904	140994	141137	141260	141370	141467	141616
Hainaut	**1283252**	**1285232**	**1287541**	**1289980**	**1292507**	**1295104**	**1297587**	**1300098**	**1302425**	**1304632**	**1306681**	**1308607**
Huy	94729	95400	96080	96737	97366	97927	98532	99133	99637	100107	100609	101049
Liège	591977	592594	593328	594052	594852	595725	596550	597319	598021	598794	599455	600112
Verviers	255615	256790	257978	259162	260387	261547	262634	263715	264769	265809	266779	267743
Waremme	63760	64060	64334	64660	64955	65203	65475	65733	65963	66170	66401	66581
Liège	**1006081**	**1008844**	**1011720**	**1014611**	**1017560**	**1020402**	**1023191**	**1025900**	**1028390**	**1030880**	**1033244**	**1035485**
Hasselt	367741	369658	371592	373555	375368	377117	378869	380508	382051	383479	384792	386046
Maaseik	204437	206320	208210	210042	211796	213579	215210	216833	218333	219781	221160	222459
Tongres	183415	184716	185977	187207	188447	189583	190738	191852	192962	193945	194922	195838
Limbourg	**755593**	**760694**	**765779**	**770804**	**775611**	**780279**	**784817**	**789193**	**793346**	**797205**	**800874**	**804343**
Arlon	49387	49619	49845	50076	50255	50416	50546	50700	50819	50899	50937	50929
Bastogne	38047	38156	38271	38349	38433	38496	38548	38608	38677	38703	38741	38788
Marche-en-Famenne	46778	46881	46993	47092	47164	47275	47384	47441	47518	47579	47680	47768
Neufchâteau	54109	54206	54324	54444	54562	54640	54732	54813	54914	55020	55073	55159
Virton	46343	46631	46886	47100	47373	47630	47942	48199	48456	48705	48941	49162
Luxembourg	**234664**	**235493**	**236319**	**237061**	**237787**	**238457**	**239152**	**239761**	**240384**	**240906**	**241372**	**241806**
Dinant	94482	94940	95346	95830	96265	96723	97075	97452	97796	98164	98493	98816
Namur	272448	273856	275246	276678	278017	279355	280742	282056	283264	284436	285583	286689
Philippeville	59375	59538	59760	59927	60104	60292	60443	60564	60729	60852	60942	61027
Namur	**426305**	**428334**	**430352**	**432435**	**434386**	**436370**	**438260**	**440072**	**441789**	**443452**	**445018**	**446532**
Belgique	**10021997**	**10052483**	**10083595**	**10114762**	**10145402**	**10175121**	**10203600**	**10230600**	**10255898**	**10279369**	**10301091**	**10321287**
Bruxelles	**951217**	**945871**	**940990**	**936510**	**932367**	**928507**	**925017**	**921947**	**919157**	**916605**	**914379**	**912416**
Flandre	**5794857**	**5819264**	**5843608**	**5867661**	**5891026**	**5913428**	**5934626**	**5954353**	**5972749**	**5989587**	**6004924**	**6018959**
Wallonie	**3275923**	**3287348**	**3298997**	**3310591**	**3322009**	**3333186**	**3343957**	**3354300**	**3363992**	**3373177**	**3381788**	**3389912**

POPULATION PAR ARRONDISSEMENT (suite)

P92
T21

Arrondissement, province, région	1/1 2004	2005	2010	2015	2020	2025	2030	2035	2040	2045	1/1 2050
Anvers	950325	951273	955212	957684	960067	962352	962921	961087	956935	950935	944290
Malines	308637	309247	311744	313751	315748	317561	318873	319412	318922	317760	316176
Turnhout	412344	413860	420022	424084	426373	427616	427325	425064	420677	414570	407709
Anvers	**1671306**	**1674380**	**1686978**	**1695519**	**1702188**	**1707529**	**1709119**	**1705563**	**1696534**	**1683265**	**1668175**
Bruxelles	910757	909417	906123	908262	914529	923196	933285	943608	954016	964843	977201
Hal-Vilvorde	565153	565726	566699	565375	562887	559919	555681	549477	541731	533249	525046
Louvain	460321	461565	466514	469516	471450	472837	472525	469850	465147	458709	451479
Nivelles	359330	360988	367599	372223	375665	378021	379059	378717	376884	374459	372092
Brabant	**2295561**	**2297696**	**2306935**	**2315376**	**2324531**	**2333973**	**2340550**	**2341652**	**2337778**	**2331260**	**2325818**
Bruges	273968	274424	275884	276363	276333	275952	274806	272766	269818	266012	261667
Dixmude	47628	47590	47434	47136	46846	46449	46008	45524	44898	44139	43287
Ypres	102390	102219	101416	100413	99239	97975	96568	95068	93238	91113	88658
Courtrai	282166	282289	282487	281487	279888	277950	275682	272877	269047	264300	259123
Ostende	146924	147356	149058	150312	151120	152029	152415	152280	151510	150170	148538
Roulers	139454	139432	139173	138324	137242	136084	134654	132864	130637	127901	124977
Tielt	88448	88596	89120	89345	89388	89257	89021	88531	87488	86236	84737
Furnes	58940	59251	60317	61141	61595	61969	62081	61909	61438	60755	59951
Flandre occid.	**1139918**	**1141157**	**1144889**	**1144521**	**1141651**	**1137665**	**1131235**	**1121819**	**1108074**	**1090626**	**1070938**
Alost	266907	267182	267348	266332	264580	262620	260299	257075	252822	247668	242242
Termonde	191547	191905	193257	193506	193394	192958	192091	190338	187884	184593	180967
Eeklo	79357	79352	79194	78853	78316	77724	77165	76234	74989	73624	72164
Gand	504389	505207	508461	510202	511172	512006	511679	509566	505602	500222	494189
Audenarde	116569	116853	118061	118922	119557	120177	120469	120355	119758	118752	117386
St. Nicolas	228808	229605	232868	235155	236963	238401	239231	239058	238069	236480	234731
Flandre orient.	**1387577**	**1390104**	**1399189**	**1402970**	**1403982**	**1403886**	**1400934**	**1392626**	**1379124**	**1361339**	**1341679**
Ath	79101	79113	79272	79241	79146	79045	78722	78084	77169	76104	74886
Charleroi	432802	433003	434067	435431	437607	439763	440991	440745	439265	436662	433768
Mons	256729	257045	258871	261142	263902	266756	269042	270648	271226	271444	271775
Mouscron	72164	72294	72651	73022	73249	73516	73708	73605	73268	72799	72354
Soignies	178127	178708	180923	183145	185498	187816	189687	190510	190597	190019	189422
Thuin	149716	150054	151543	152641	153958	155340	156196	156441	155853	154896	153603
Tournai	141674	141713	141776	141528	141554	141357	140944	139893	138330	136295	134115
Hainaut	**1310313**	**1311930**	**1319103**	**1326150**	**1334914**	**1343593**	**1349290**	**1349926**	**1345708**	**1338219**	**1329923**
Huy	101467	101836	103425	104659	105752	106607	107095	107047	106360	105422	104356
Liège	600670	601137	603346	606133	609833	613875	617071	618980	619359	618815	617833
Verviers	268721	269672	274176	278514	282946	287219	290984	293889	296025	297611	298963
Waremme	66745	66900	67713	68328	68904	69405	69558	69349	68899	68070	67202
Liège	**1037603**	**1039545**	**1048660**	**1057634**	**1067435**	**1077106**	**1084708**	**1089265**	**1090643**	**1089918**	**1088354**
Hasselt	387169	388259	392940	395855	397519	398685	398851	397545	394691	390511	385835
Maaseik	223707	224917	230109	233959	236785	238782	239905	239807	238544	236362	233818
Tongres	196733	197571	201257	203904	206214	208153	209533	209926	209466	208458	207201
Limbourg	**807609**	**810747**	**824306**	**833718**	**840518**	**845620**	**848289**	**847278**	**842701**	**835331**	**826854**
Arlon	50947	50987	50986	50946	50778	50692	50427	49965	49577	48985	48180
Bastogne	38823	38856	38939	39050	39195	39273	39328	39106	38624	38106	37483
Marche-en-Famenne	47836	47923	48144	48376	48600	48706	48631	48568	48310	47875	47312
Neufchâteau	55245	55280	55698	56119	56510	56849	56956	56823	56281	55651	54842
Virton	49385	49589	50550	51342	51997	52501	52914	52902	52638	52088	51317
Luxembourg	**242236**	**242635**	**244317**	**245833**	**247080**	**248021**	**248256**	**247364**	**245430**	**242705**	**239134**
Dinant	99105	99383	100467	101312	102059	102742	102906	102759	102290	101298	100068
Namur	287677	288650	292934	296701	300014	302697	304451	304670	303483	301414	299082
Philippeville	61107	61204	61545	61708	61812	61944	62012	61732	61193	60418	59585
Namur	**447889**	**449237**	**454946**	**459721**	**463885**	**467383**	**469369**	**469161**	**466966**	**463130**	**458735**
Belgique	**10340012**	**10357431**	**10429323**	**10481442**	**10526184**	**10564776**	**10581750**	**10564654**	**10512958**	**10435793**	**10349610**
Bruxelles	**910757**	**909417**	**906123**	**908262**	**914529**	**923196**	**933285**	**943608**	**954016**	**964843**	**977201**
Flandre	**6031884**	**6043679**	**6088575**	**6111619**	**6122676**	**6127456**	**6117783**	**6086613**	**6033311**	**5962519**	**5884171**
Wallonie	**3397371**	**3404335**	**3434625**	**3461561**	**3488979**	**3514124**	**3530682**	**3534433**	**3525631**	**3508431**	**3488238**

POPULATION PAR ARRONDISSEMENT ET PAR GRAND GROUPE D'AGE: 0 - 19 ans

P92
T21J

Arrondissement, province, région	1/1 1992	1993	1994	1995	1996	1997	1998	1999	2000	2001	2002	1/1 2003
Anvers	215809	215900	216767	218206	219699	221105	221895	222270	222265	221718	221144	220630
Malines	67911	68159	68499	68997	69761	70349	70936	71397	71646	71780	71887	71865
Turnhout	99010	98981	99198	99688	100296	100784	100825	100791	100449	100215	99815	99685
Anvers	**382730**	**383040**	**384464**	**386891**	**389756**	**392238**	**393656**	**394458**	**394360**	**393713**	**392846**	**392180**
Bruxelles	219813	220976	222434	223991	225023	225560	225579	225132	224430	223274	221977	220971
Hal-Vilvorde	129490	129560	130032	130839	131923	132654	133059	133436	133470	133323	133135	132895
Louvain	99714	100308	101134	102068	103175	104162	104840	105273	105565	105676	105823	106038
Nivelles	87749	87830	88082	88506	89019	89432	89879	90338	90730	90835	90971	91152
Brabant	**536766**	**538674**	**541682**	**545404**	**549140**	**551808**	**553357**	**554179**	**554195**	**553108**	**551906**	**551056**
Bruges	62442	62276	62334	62458	62785	63010	63112	63247	63359	63404	63318	63361
Dixmude	12031	11956	11918	11886	11848	11842	11825	11790	11693	11620	11540	11472
Ypres	26985	26685	26352	26137	25948	25776	25695	25520	25347	25146	24890	24693
Courtrai	69902	69336	69098	68921	68904	68844	68572	68341	67946	67581	67323	67024
Ostende	30913	30902	31095	31398	31731	32109	32437	32670	32909	33053	33207	33351
Roulers	34451	34149	33885	33749	33745	33631	33550	33383	33243	33029	32774	32620
Tielt	22003	21863	21659	21611	21646	21595	21540	21419	21356	21255	21166	21148
Furnes	12461	12546	12670	12868	13034	13178	13312	13431	13506	13577	13663	13698
Flandre occid.	**271188**	**269713**	**269011**	**269028**	**269641**	**269985**	**270043**	**269801**	**269359**	**268665**	**267881**	**267367**
Alost	58676	58552	58666	58791	59151	59458	59681	59854	59941	59992	59926	59993
Termonde	44483	44233	44078	43970	44151	44247	44386	44369	44300	44295	44186	44183
Eeklo	18390	18232	18094	18049	18047	18019	18031	17992	17942	17965	17918	17955
Gand	113897	114021	114458	115199	116080	116800	117414	117619	117818	117909	117921	118053
Audenarde	27000	26882	26737	26774	26858	26924	26917	26911	26903	26919	26974	27046
St. Nicolas	54274	54003	54005	54108	54363	54440	54572	54610	54590	54608	54553	54528
Flandre orient.	**316720**	**315923**	**316038**	**316891**	**318650**	**319888**	**321001**	**321355**	**321494**	**321688**	**321478**	**321758**
Ath	18581	18548	18492	18474	18505	18587	18625	18661	18674	18646	18634	18634
Charleroi	106590	105532	104695	104476	104467	104589	104604	104686	104735	104686	104717	104619
Mons	64178	63697	63404	63167	63126	63181	63191	63323	63373	63280	63228	63227
Mouscron	18595	18280	18075	17961	17920	17917	17864	17887	17837	17813	17760	17736
Soignies	42420	42424	42433	42590	42887	43195	43491	43719	43953	44112	44215	44325
Thuin	36697	36594	36518	36542	36575	36711	36823	37015	37169	37182	37159	37192
Tournai	34785	34506	34353	34307	34362	34475	34552	34557	34540	34529	34477	34448
Hainaut	**321846**	**319581**	**317970**	**317517**	**317842**	**318655**	**319150**	**319848**	**320281**	**320248**	**320190**	**320181**
Huy	24308	24391	24501	24663	24783	24880	25068	25236	25361	25472	25477	25484
Liège	139952	139483	139238	139509	139943	140343	141012	141537	141889	142108	142149	142388
Verviers	66782	66816	66976	67219	67720	67977	68402	68655	68753	68755	68696	68488
Waremme	15558	15601	15633	15685	15714	15760	15843	15910	16009	16036	16046	16056
Liège	**246600**	**246291**	**246348**	**247076**	**248160**	**248960**	**250325**	**251338**	**252012**	**252371**	**252368**	**252416**
Hasselt	95943	95478	95399	95374	95590	95473	95155	94774	94255	93808	93279	92862
Maaseik	56846	56928	57160	57321	57530	57567	57414	57217	56831	56471	56056	55709
Tongres	46066	45963	46060	46268	46596	46711	46821	46871	46850	46907	46789	46754
Limbourg	**198855**	**198369**	**198619**	**198963**	**199716**	**199751**	**199390**	**198862**	**197936**	**197186**	**196124**	**195325**
Arlon	12693	12753	12822	12923	13010	13056	13089	13076	13090	13053	12991	12902
Bastogne	10899	10827	10772	10729	10672	10668	10601	10536	10481	10377	10287	10240
Marche-en-Famenne	12967	12870	12802	12768	12724	12706	12675	12639	12588	12512	12422	12328
Neufchâteau	15012	14869	14725	14663	14602	14565	14502	14491	14401	14329	14237	14197
Virton	12766	12746	12741	12741	12739	12750	12792	12812	12788	12754	12712	12694
Luxembourg	**64337**	**64065**	**63862**	**63824**	**63747**	**63745**	**63659**	**63554**	**63348**	**63025**	**62649**	**62361**
Dinant	25288	25149	25118	25134	25103	25164	25157	25182	25167	25115	25035	24964
Namur	71430	71391	71421	71528	71834	72047	72233	72482	72628	72671	72652	72655
Philippeville	15518	15351	15255	15182	15200	15178	15203	15224	15245	15220	15207	15154
Namur	**112236**	**111891**	**111794**	**111844**	**112137**	**112389**	**112593**	**112888**	**113040**	**113006**	**112894**	**112773**
Belgique	**2451278**	**2447547**	**2449788**	**2457438**	**2468789**	**2477419**	**2483174**	**2486283**	**2486025**	**2483010**	**2478336**	**2475417**
Bruxelles	**219813**	**220976**	**222434**	**223991**	**225023**	**225560**	**225579**	**225132**	**224430**	**223274**	**221977**	**220971**
Flandre	**1398697**	**1396913**	**1399298**	**1404680**	**1412861**	**1418678**	**1421989**	**1423185**	**1422184**	**1420251**	**1417287**	**1415563**
Wallonie	**832768**	**829658**	**828056**	**828767**	**830905**	**833181**	**835606**	**837966**	**839411**	**839485**	**839072**	**838883**

POPULATION PAR ARRONDISSEMENT ET PAR GRAND GROUPE D'AGE: 0 - 19 ans (suite)

P92
T21J

Arrondissement, province, région	1/1 2004	2005	2010	2015	2020	2025	2030	2035	2040	2045	1/1 2050
Anvers	220098	219742	217288	212648	209411	209226	209056	207930	205952	203423	201979
Malines	71942	72083	71995	70147	68885	69194	69726	69891	69497	69002	68766
Turnhout	99421	99358	99058	96365	93172	91807	90931	89817	88369	86233	84569
Anvers	**391461**	**391183**	**388341**	**379160**	**371468**	**370227**	**369713**	**367638**	**363818**	**358658**	**355314**
Bruxelles	220153	219145	213782	208653	208508	210880	213389	215246	216814	219382	222779
Hal-Vilvorde	132736	132540	130537	125884	122507	121643	121054	119943	117773	115586	114205
Louvain	106157	106491	107084	104019	101488	101043	101013	100479	99189	97144	95605
Nivelles	91281	91313	89926	88065	87120	87090	87019	86403	85325	84343	83856
Brabant	**550327**	**549489**	**541329**	**526621**	**519623**	**520656**	**522475**	**522071**	**519101**	**516455**	**516445**
Bruges	63353	63392	63081	61337	59569	58781	58517	58041	57072	55685	54525
Dixmude	11376	11317	10917	10519	10230	10016	9817	9603	9354	9085	8886
Ypres	24438	24305	23442	22655	21842	21163	20587	19929	19360	18731	18182
Courtrai	66839	66578	65536	63289	61240	59868	58899	57975	56763	55362	54024
Ostende	33473	33599	33864	33324	32631	32650	32711	32639	32249	31616	31113
Roulers	32478	32361	31838	30623	29488	28715	28155	27623	26900	26132	25472
Tielt	21084	21052	20814	20246	19647	19247	18957	18727	18373	17959	17591
Furnes	13782	13889	13990	13904	13695	13545	13459	13319	13083	12808	12589
Flandre occid.	**266823**	**266493**	**263482**	**255897**	**248342**	**243985**	**241102**	**237856**	**233154**	**227378**	**222382**
Alost	60064	60260	60630	58404	55631	54494	53994	53525	52426	50854	49491
Termonde	44225	44354	44334	42807	41121	40322	39946	39521	38844	37678	36684
Eeklo	17939	17979	18007	17370	16629	16251	16143	16027	15715	15244	14828
Gand	118281	118565	118651	114765	111440	110715	110721	110622	109497	107581	106165
Audenarde	27056	27147	27320	26818	26181	25921	25897	25840	25610	25227	24872
St. Nicolas	54679	54729	54901	53816	52395	51932	51927	51895	51543	50815	50192
Flandre orient.	**322244**	**323034**	**323843**	**313980**	**303397**	**299635**	**298628**	**297430**	**293635**	**287399**	**282232**
Ath	18645	18672	18434	17787	17161	16830	16632	16403	15987	15595	15329
Charleroi	104768	104580	102275	99620	97734	97135	96967	96159	94556	93107	92197
Mons	63243	63324	62755	61561	61078	61477	62032	62326	62320	62323	62600
Mouscron	17711	17693	17411	17067	16759	16672	16586	16451	16269	16068	15916
Soignies	44447	44551	43820	42683	42140	42229	42467	42358	41962	41565	41488
Thuin	37189	37188	36467	35403	34731	34626	34650	34406	33875	33384	33083
Tournai	34444	34409	33695	32565	31660	31139	30771	30291	29602	28852	28272
Hainaut	**320447**	**320417**	**314857**	**306686**	**301263**	**300108**	**300105**	**298394**	**294571**	**290894**	**288885**
Huy	25496	25466	24849	24120	23748	23601	23427	23154	22630	22150	21876
Liège	142710	142691	140841	137690	135752	135641	135996	135553	134213	133073	132633
Verviers	68373	68231	67008	65727	65634	66051	66423	66275	65985	65883	66233
Waremme	16129	16110	15780	15379	15122	15075	14999	14821	14528	14247	14039
Liège	**252708**	**252498**	**248478**	**242916**	**240256**	**240368**	**240845**	**239803**	**237356**	**235353**	**234781**
Hasselt	92604	92582	92468	89964	87335	86161	85504	85075	84420	83194	82167
Maaseik	55559	55398	54841	53583	52478	51920	51415	50854	50233	49393	48729
Tongres	46832	46956	47475	46425	45466	45191	45181	45276	45054	44692	44453
Limbourg	**194995**	**194936**	**194784**	**189972**	**185279**	**183272**	**182100**	**181205**	**179707**	**177279**	**175349**
Arlon	12843	12771	12134	11638	11468	11353	11247	11022	10820	10673	10527
Bastogne	10183	10098	9531	9230	9017	8897	8772	8600	8387	8221	8085
Marche-en-Famenne	12265	12169	11570	11147	10910	10797	10666	10559	10399	10267	10152
Neufchâteau	14136	14041	13567	13228	13009	12813	12660	12449	12152	12003	11889
Virton	12721	12728	12446	12336	12267	12206	12100	11838	11591	11295	11084
Luxembourg	**62148**	**61807**	**59248**	**57579**	**56671**	**56066**	**55445**	**54468**	**53349**	**52459**	**51737**
Dinant	24877	24788	24010	23306	22879	22589	22345	21939	21417	21013	20732
Namur	72654	72602	71235	69694	68862	68618	68430	67588	66515	65465	64795
Philippeville	15136	15092	14731	14269	13991	13883	13815	13656	13382	13093	12898
Namur	**112667**	**112482**	**109976**	**107269**	**105732**	**105090**	**104590**	**103183**	**101314**	**99571**	**98425**
Belgique	**2473820**	**2472339**	**2444338**	**2380080**	**2332031**	**2319407**	**2315003**	**2302048**	**2276005**	**2245446**	**2225550**
Bruxelles	**220153**	**219145**	**213782**	**208653**	**208508**	**210880**	**213389**	**215246**	**216814**	**219382**	**222779**
Flandre	**1414416**	**1414677**	**1408071**	**1368912**	**1332481**	**1319805**	**1313610**	**1304551**	**1287276**	**1263444**	**1245087**
Wallonie	**839251**	**838517**	**822485**	**802515**	**791042**	**788722**	**788004**	**782251**	**771915**	**762620**	**757684**

POPULATION PAR ARRONDISSEMENT ET PAR GRAND GROUPE D'AGE: 20 - 59 ans

P92
T21A

Arrondissement, province, région	1/1 1992	1993	1994	1995	1996	1997	1998	1999	2000	2001	2002	1/1 2003
Anvers	507825	507206	506390	505279	503992	502890	502314	501459	501353	502426	504398	505268
Malines	164062	163987	163976	163819	163425	163198	162959	162702	162714	163062	163676	164172
Turnhout	221645	222268	222858	223312	223542	223831	224398	224750	225531	226441	227859	228553
Anvers	**893532**	**893461**	**893224**	**892410**	**890959**	**889919**	**889671**	**888911**	**889598**	**891929**	**895933**	**897993**
Bruxelles	513487	507665	502378	497187	492830	489129	486105	483637	481557	480336	480468	479730
Hal-Vilvorde	301817	302127	302085	301669	301103	300681	300238	299523	299155	299289	300017	299983
Louvain	245207	245448	245766	245906	245956	246101	246306	246553	246951	247737	248599	249052
Nivelles	178022	180372	182474	184230	185756	187157	188421	189189	189916	190972	192094	192860
Brabant	**1238533**	**1235612**	**1232703**	**1228992**	**1225645**	**1223068**	**1221070**	**1218902**	**1217579**	**1218334**	**1221178**	**1221625**
Bruges	146096	146314	146286	146115	145955	145819	145642	145394	145243	145517	145928	145990
Dixmude	24984	24917	24829	24780	24781	24703	24629	24581	24597	24636	24700	24761
Ypres	54189	54065	54083	54007	53977	53912	53747	53699	53606	53679	53800	53841
Courtrai	151613	151562	151300	151159	150828	150671	150505	150217	150202	150473	150800	151014
Ostende	74733	74892	75075	75151	75231	75274	75302	75329	75402	75685	76008	76300
Roulers	75693	75530	75398	75181	74915	74793	74556	74340	74080	74116	74285	74278
Tielt	46574	46562	46722	46710	46642	46738	46779	46806	46804	46994	47222	47347
Furnes	28052	28232	28406	28573	28745	28929	29107	29304	29539	29781	30041	30297
Flandre occid.	**601934**	**602074**	**602099**	**601676**	**601074**	**600839**	**600267**	**599670**	**599473**	**600881**	**602784**	**603828**
Alost	145435	145139	144849	144607	144321	144006	143809	143447	143275	143496	144143	144191
Termonde	102224	102549	102806	103047	103064	103141	103060	103168	103353	103547	104158	104315
Eeklo	43037	43062	43067	42950	42782	42745	42630	42543	42487	42459	42536	42421
Gand	270935	270805	270589	270200	269822	269439	269157	268856	268657	269126	269991	270412
Audenarde	59577	59734	59996	60070	60220	60400	60617	60824	60945	61246	61674	61914
St. Nicolas	120572	121066	121333	121548	121571	121811	121925	122071	122275	122703	123422	123862
Flandre orient.	**741780**	**742355**	**742640**	**742422**	**741780**	**741542**	**741198**	**740909**	**740992**	**742577**	**745924**	**747115**
Ath	40668	40821	41039	41198	41375	41450	41571	41647	41759	41918	42094	42257
Charleroi	228048	228829	229968	230480	230966	231505	231946	232151	232425	232921	233825	234618
Mons	133718	133938	134243	134651	134975	135153	135483	135515	135723	136256	136938	137443
Mouscron	37400	37565	37680	37723	37802	37839	37792	37758	37794	37953	38189	38295
Soignies	90267	90769	91458	92025	92440	92905	93323	93755	94051	94540	95171	95726
Thuin	76392	76625	77024	77371	77739	77944	78268	78341	78531	78928	79437	79843
Tournai	73743	73892	74170	74292	74401	74414	74475	74587	74785	75036	75451	75685
Hainaut	**680236**	**682439**	**685582**	**687740**	**689698**	**691210**	**692858**	**693754**	**695068**	**697552**	**701105**	**703867**
Huy	50439	50740	51125	51422	51733	52080	52379	52585	52784	53061	53542	53923
Liège	319563	319444	319720	319614	319735	319987	319861	319560	319421	319736	321184	322027
Verviers	137302	137696	138099	138578	138746	139109	139286	139425	139750	140360	141055	141776
Waremme	33893	33997	34101	34254	34489	34671	34816	34928	34990	35155	35433	35590
Liège	**541197**	**541877**	**543045**	**543868**	**544703**	**545847**	**546342**	**546498**	**546945**	**548312**	**551214**	**553316**
Hasselt	211649	211910	212016	212032	211833	212031	212284	212426	212704	213124	214069	214464
Maaseik	118601	119100	119489	119874	120178	120707	121141	121619	122252	122967	123956	124693
Tongres	105457	105903	106168	106284	106394	106516	106712	106828	107037	107292	107918	108294
Limbourg	**435707**	**436913**	**437673**	**438190**	**438405**	**439254**	**440137**	**440873**	**441993**	**443383**	**445943**	**447451**
Arlon	27073	27058	26984	26876	26787	26749	26670	26595	26510	26535	26626	26651
Bastogne	19421	19491	19567	19587	19661	19698	19780	19865	19952	20067	20227	20373
Marche-en-Famenne	24020	24083	24135	24177	24231	24311	24354	24386	24440	24558	24784	24941
Neufchâteau	27250	27440	27660	27774	27928	28011	28122	28185	28350	28532	28747	28894
Virton	23615	23827	24048	24183	24398	24526	24750	24920	25109	25402	25691	25915
Luxembourg	**121379**	**121899**	**122394**	**122597**	**123005**	**123295**	**123676**	**123951**	**124361**	**125094**	**126075**	**126774**
Dinant	48556	48902	49175	49433	49761	50046	50262	50417	50649	51036	51450	51885
Namur	145350	146128	147019	147932	148675	149413	150158	150644	151192	152074	153335	154377
Philippeville	31370	31557	31726	31804	31888	32017	32046	32070	32069	32193	32315	32477
Namur	**225276**	**226587**	**227920**	**229169**	**230324**	**231476**	**232466**	**233131**	**233910**	**235303**	**237100**	**238739**
Belgique	**5479574**	**5483217**	**5487280**	**5487064**	**5485593**	**5486450**	**5487685**	**5486599**	**5489919**	**5503365**	**5527256**	**5540708**
Bruxelles	**513487**	**507665**	**502378**	**497187**	**492830**	**489129**	**486105**	**483637**	**481557**	**480336**	**480468**	**479730**
Flandre	**3219977**	**3222378**	**3223487**	**3222273**	**3219277**	**3218336**	**3217817**	**3216439**	**3218162**	**3225796**	**3239200**	**3245422**
Wallonie	**1746110**	**1753174**	**1761415**	**1767604**	**1773486**	**1778985**	**1783763**	**1786523**	**1790200**	**1797233**	**1807588**	**1815556**

POPULATION PAR ARRONDISSEMENT ET PAR GRAND GROUPE D'AGE: 20 - 59 ans (suite)

P92
T21A

Arrondissement, province, région	1/1 2004	2005	2010	2015	2020	2025	2030	2035	2040	2045	1/1 2050
Anvers	505043	503650	495651	488069	475550	459644	448550	444170	444166	443109	442445
Malines	164197	163845	161243	159355	155360	149199	145220	144195	145135	145642	146140
Turnhout	228731	228638	224912	220778	213566	203756	196473	192590	190165	187901	186487
Anvers	**897971**	**896133**	**881806**	**868202**	**844476**	**812599**	**790243**	**780955**	**779466**	**776652**	**775072**
Bruxelles	478033	476362	467884	462392	453913	445150	443089	446303	452990	459159	465001
Hal-Vilvorde	298867	297435	288256	280370	269131	256179	247570	243026	241578	240074	238155
Louvain	248758	248033	242608	238078	230315	220430	213388	209720	208285	207269	206197
Nivelles	192941	192826	189462	186332	181761	176746	173303	171162	170683	170068	168663
Brabant	**1218599**	**1214656**	**1188210**	**1167172**	**1135120**	**1098505**	**1077350**	**1070211**	**1073536**	**1076570**	**1078016**
Bruges	145829	145381	142260	139987	136143	130796	125992	122763	121387	120280	119212
Dixmude	24743	24719	24483	24068	23281	22147	21199	20611	20249	19873	19477
Ypres	53757	53662	52394	50979	49099	46673	44607	43059	41943	40784	39607
Courtrai	150637	150117	146389	143210	138528	132092	127051	123538	121330	119370	117758
Ostende	76326	76355	75772	75407	74196	72103	70078	68806	68443	68121	67693
Roulers	74060	73755	71686	70289	68013	64873	61990	59857	58580	57223	56159
Tielt	47416	47317	46652	46062	44766	43002	41482	40345	39535	38937	38454
Furnes	30416	30487	30774	30958	30440	29629	28586	27914	27552	27259	26920
Flandre occid.	**603184**	**601793**	**590410**	**580960**	**564466**	**541315**	**520985**	**506893**	**499019**	**491847**	**485280**
Alost	143716	143008	138221	134756	130121	123513	118069	114439	112650	111452	110563
Termonde	104218	103721	100879	98394	95589	91528	88142	85522	84104	83237	82680
Eeklo	42255	42053	40492	39569	38439	36730	35097	33799	33137	32842	32625
Gand	269787	268852	262830	259364	252488	241936	233602	228965	227417	227038	227006
Audenarde	62006	61997	61315	60584	59366	57484	55920	54828	54256	53979	53808
St. Nicolas	123667	123394	120887	119367	117215	113683	110643	108856	108329	108054	108251
Flandre orient.	**745649**	**743025**	**724624**	**712034**	**693218**	**664874**	**641473**	**626409**	**619893**	**616602**	**614933**
Ath	42275	42207	41247	40241	39015	37556	36269	35100	34565	34158	33586
Charleroi	234705	234668	230193	226330	221699	216360	211717	207511	207246	206857	205064
Mons	137521	137371	134046	131607	128985	126352	124513	123137	123539	124098	124299
Mouscron	38241	38120	37157	36507	35795	35008	34354	33760	33502	33303	33114
Soignies	95895	95990	94690	93808	92105	89904	88227	86993	87156	87360	87048
Thuin	80067	80179	78888	77688	75846	73798	72191	70939	70899	70830	70069
Tournai	75661	75556	73680	71963	69970	67739	65576	63562	62594	61792	60862
Hainaut	**704365**	**704091**	**689901**	**678144**	**663415**	**646717**	**632847**	**621002**	**619501**	**618398**	**614042**
Huy	54140	54395	54197	53380	52036	50473	49429	48695	48550	48350	47629
Liège	321943	321768	316508	312209	306947	300324	294771	291364	292014	292602	291575
Verviers	142481	143116	144302	144197	142169	139049	137031	136430	137735	138315	138076
Waremme	35639	35711	35180	34405	33492	32313	31541	31006	30869	30699	30271
Liège	**554203**	**554990**	**550187**	**544191**	**534644**	**522159**	**512772**	**507495**	**509168**	**509966**	**507551**
Hasselt	214362	214118	209417	204241	197005	188791	183134	180155	178234	176942	176906
Maaseik	125063	125495	125295	123430	119811	114750	111630	110369	109024	107745	107213
Tongres	108356	108366	106491	104854	102482	99172	96916	95605	95131	95018	95401
Limbourg	**447781**	**447979**	**441203**	**432525**	**419298**	**402713**	**391680**	**386129**	**382389**	**379705**	**379520**
Arlon	26674	26696	26246	25679	24615	23516	22752	22345	22236	21996	21486
Bastogne	20482	20607	20657	20263	19561	18728	18056	17551	17285	17068	16643
Marche-en-Famenne	25033	25142	25119	24680	23863	22825	22158	21812	21713	21483	21111
Neufchâteau	29056	29188	29238	28776	28010	27126	26309	25645	25228	24754	24081
Virton	26122	26302	26633	26446	25943	25198	24828	24495	24248	23926	23372
Luxembourg	**127367**	**127935**	**127893**	**125844**	**121992**	**117393**	**114103**	**111848**	**110710**	**109227**	**106693**
Dinant	52210	52454	52431	51816	50562	48973	47669	46753	46382	45800	44941
Namur	155056	155573	154255	151929	148341	144018	141090	138906	138421	137768	136237
Philippeville	32503	32564	31905	31358	30417	29272	28469	27720	27512	27283	26808
Namur	**239769**	**240591**	**238591**	**235103**	**229320**	**222263**	**217228**	**213379**	**212315**	**210851**	**207986**
Belgique	**5538888**	**5531193**	**5432825**	**5344175**	**5205949**	**5028538**	**4898681**	**4824321**	**4805997**	**4789818**	**4769093**
Bruxelles	**478033**	**476362**	**467884**	**462392**	**453913**	**445150**	**443089**	**446303**	**452990**	**459159**	**465001**
Flandre	**3242210**	**3234398**	**3168907**	**3112169**	**3020904**	**2898110**	**2805339**	**2753132**	**2730630**	**2712149**	**2699157**
Wallonie	**1818645**	**1820433**	**1796034**	**1769614**	**1731132**	**1685278**	**1650253**	**1624886**	**1622377**	**1618510**	**1604935**

POPULATION PAR ARRONDISSEMENT ET PAR GRAND GROUPE D'AGE: 60 ans et plus

P92
T21O

Arrondissement, province, région	1/1 1992	1993	1994	1995	1996	1997	1998	1999	2000	2001	2002	1/1 2003
Anvers	204446	207265	209558	211585	213676	215577	217382	219700	221505	222489	222499	223336
Malines	65195	66126	66891	67631	68330	69060	69754	70545	71180	71566	71638	71907
Turnhout	64792	66984	68885	70591	72388	74062	75814	77712	79341	80596	81360	82499
Anvers	**334433**	**340375**	**345334**	**349807**	**354394**	**358699**	**362950**	**367957**	**372026**	**374651**	**375497**	**377742**
Bruxelles	217917	217230	216178	215332	214514	213818	213333	213178	213170	212995	211934	211715
Hal-Vilvorde	109824	112819	115493	118042	120222	122295	124427	126559	128473	129815	130411	131561
Louvain	90904	92615	94109	95535	96827	98032	99319	100580	101782	102590	103093	103874
Nivelles	59850	61243	62509	63768	64994	66264	67467	68942	70358	71500	72408	73470
Brabant	**478495**	**483907**	**488289**	**492677**	**496557**	**500409**	**504546**	**509259**	**513783**	**516900**	**517846**	**520620**
Bruges	56592	57449	58326	59226	59918	60665	61488	62352	63077	63453	63690	64137
Dixmude	10427	10558	10695	10811	10864	10985	11107	11241	11336	11392	11404	11419
Ypres	22868	23127	23248	23417	23528	23610	23755	23863	24008	24034	23998	24011
Courtrai	55858	56916	57872	58711	59568	60303	61231	62185	63008	63450	63688	63960
Ostende	33322	33906	34335	34688	35015	35346	35693	36131	36486	36635	36713	36809
Roulers	28261	28834	29322	29810	30183	30562	31025	31507	31994	32222	32367	32556
Tielt	17795	18096	18305	18555	18794	18941	19126	19399	19645	19695	19720	19785
Furnes	13312	13581	13763	13907	14014	14115	14246	14369	14487	14545	14572	14609
Flandre occid.	**238435**	**242467**	**245866**	**249125**	**251884**	**254527**	**257671**	**261047**	**264041**	**265426**	**266152**	**267286**
Alost	55133	56352	57383	58352	59117	59878	60592	61433	62120	62343	62201	62418
Termonde	36573	37340	38097	38770	39349	39972	40663	41243	41800	42217	42253	42575
Eeklo	17489	17671	17830	18023	18254	18370	18517	18727	18887	18928	18906	18976
Gand	103931	105364	106672	107861	108909	110076	111200	112612	113796	114417	114573	115034
Audenarde	26195	26482	26688	26919	27025	27118	27225	27375	27576	27570	27390	27361
St. Nicolas	42235	43076	43864	44623	45417	46173	46966	47738	48485	48947	49154	49580
Flandre orient.	**281556**	**286285**	**290534**	**294548**	**298071**	**301587**	**305163**	**309128**	**312664**	**314422**	**314477**	**315944**
Ath	17922	18059	18131	18192	18220	18254	18273	18325	18360	18332	18244	18186
Charleroi	92910	93576	93770	93984	94023	93931	94005	94257	94375	94279	93743	93298
Mons	55284	55738	55976	56084	56084	56185	56166	56311	56346	56230	55919	55735
Mouscron	15602	15689	15753	15786	15808	15832	15952	16022	16120	16095	16011	16031
Soignies	36267	36572	36768	36940	37056	37121	37242	37357	37573	37641	37576	37504
Thuin	30944	31272	31433	31594	31729	31901	31974	32231	32367	32450	32354	32322
Tournai	32241	32306	32158	32143	32047	32015	31967	31993	31935	31805	31539	31483
Hainaut	**281170**	**283212**	**283989**	**284723**	**284967**	**285239**	**285579**	**286496**	**287076**	**286832**	**285386**	**284559**
Huy	19982	20269	20454	20652	20850	20967	21085	21312	21492	21574	21590	21642
Liège	132462	133667	134370	134929	135174	135395	135677	136222	136711	136950	136122	135697
Verviers	51531	52278	52903	53365	53921	54461	54946	55635	56266	56694	57028	57479
Waremme	14309	14462	14600	14721	14752	14772	14816	14895	14964	14979	14922	14935
Liège	**218284**	**220676**	**222327**	**223667**	**224697**	**225595**	**226524**	**228064**	**229433**	**230197**	**229662**	**229753**
Hasselt	60149	62270	64177	66149	67945	69613	71430	73308	75092	76547	77444	78720
Maaseik	28990	30292	31561	32847	34088	35305	36655	37997	39250	40343	41148	42057
Tongres	31892	32850	33749	34655	35457	36356	37205	38153	39075	39746	40215	40790
Limbourg	**121031**	**125412**	**129487**	**133651**	**137490**	**141274**	**145290**	**149458**	**153417**	**156636**	**158807**	**161567**
Arlon	9621	9808	10039	10277	10458	10611	10787	11029	11219	11311	11320	11376
Bastogne	7727	7838	7932	8033	8100	8130	8167	8207	8244	8259	8227	8175
Marche-en-Famenne	9791	9928	10056	10147	10209	10258	10355	10416	10490	10509	10474	10499
Neufchâteau	11847	11897	11939	12007	12032	12064	12108	12137	12163	12159	12089	12068
Virton	9962	10058	10097	10176	10236	10354	10400	10467	10559	10549	10538	10553
Luxembourg	**48948**	**49529**	**50063**	**50640**	**51035**	**51417**	**51817**	**52256**	**52675**	**52787**	**52648**	**52671**
Dinant	20638	20889	21053	21263	21401	21513	21656	21853	21980	22013	22008	21967
Namur	55668	56337	56806	57218	57508	57895	58351	58930	59444	59691	59596	59657
Philippeville	12487	12630	12779	12941	13016	13097	13194	13270	13415	13439	13420	13396
Namur	**88793**	**89856**	**90638**	**91422**	**91925**	**92505**	**93201**	**94053**	**94839**	**95143**	**95024**	**95020**
Belgique	**2091145**	**2121719**	**2146527**	**2170260**	**2191020**	**2211252**	**2232741**	**2257718**	**2279954**	**2292994**	**2295499**	**2305162**
Bruxelles	**217917**	**217230**	**216178**	**215332**	**214514**	**213818**	**213333**	**213178**	**213170**	**212995**	**211934**	**211715**
Flandre	**1176183**	**1199973**	**1220823**	**1240708**	**1258888**	**1276414**	**1294820**	**1314729**	**1332403**	**1343540**	**1348437**	**1357974**
Wallonie	**697045**	**704516**	**709526**	**714220**	**717618**	**721020**	**724588**	**729811**	**734381**	**736459**	**735128**	**735473**

POPULATION PAR ARRONDISSEMENT ET PAR GRAND GROUPE D'AGE: 60 ans et plus (suite)

P92
T21O

Arrondissement, province, région	1/1 2004	2005	2010	2015	2020	2025	2030	2035	2040	2045	1/1 2050
Anvers	225184	227881	242273	256967	275106	293482	305315	308987	306817	304403	299866
Malines	72498	73319	78506	84249	91503	99168	103927	105326	104290	103116	101270
Turnhout	84192	85864	96052	106941	119635	132053	139921	142657	142143	140436	136653
Anvers	**381874**	**387064**	**416831**	**448157**	**486244**	**524703**	**549163**	**556970**	**553250**	**547955**	**537789**
Bruxelles	212571	213910	224457	237217	252108	267166	276807	282059	284212	286302	289421
Hal-Vilvorde	133550	135751	147906	159121	171249	182097	187057	186508	182380	177589	172686
Louvain	105406	107041	116822	127419	139647	151364	158124	159651	157673	154296	149677
Nivelles	75108	76849	88211	97826	106784	114185	118737	121152	120876	120048	119573
Brabant	**526635**	**533551**	**577396**	**621583**	**669788**	**714812**	**740725**	**749370**	**745141**	**738235**	**731357**
Bruges	64786	65651	70543	75039	80621	86375	90297	91962	91359	90047	87930
Dixmude	11509	11554	12034	12549	13335	14286	14992	15310	15295	15181	14924
Ypres	24195	24252	25580	26779	28298	30139	31374	32080	31935	31598	30869
Courtrai	64690	65594	70562	74988	80120	85990	89732	91364	90954	89568	87341
Ostende	37125	37402	39422	41581	44293	47276	49626	50835	50818	50433	49732
Roulers	32916	33316	35649	37412	39741	42496	44509	45384	45157	44546	43346
Tielt	19948	20227	21654	23037	24975	27008	28582	29459	29580	29340	28692
Furnes	14742	14875	15553	16279	17460	18795	20036	20676	20803	20688	20442
Flandre occid.	**269911**	**272871**	**290997**	**307664**	**328843**	**352365**	**369148**	**377070**	**375901**	**371401**	**363276**
Alost	63127	63914	68497	73172	78828	84613	88236	89111	87746	85362	82188
Termonde	43104	43830	48044	52305	56684	61108	64003	65295	64936	63678	61603
Eeklo	19163	19320	20695	21914	23248	24743	25925	26408	26137	25538	24711
Gand	116321	117790	126980	136073	147244	159355	167356	169979	168688	165603	161018
Audenarde	27507	27709	29426	31520	34010	36772	38652	39687	39892	39546	38706
St. Nicolas	50462	51482	57080	61972	67353	72786	76661	78307	78197	77611	76288
Flandre orient.	**319684**	**324045**	**350722**	**376956**	**407367**	**439377**	**460833**	**468787**	**465596**	**457338**	**444514**
Ath	18181	18234	19591	21213	22970	24659	25821	26581	26617	26351	25971
Charleroi	93329	93755	101599	109481	118174	126268	132307	137075	137463	136698	136507
Mons	55965	56350	62070	67974	73839	78927	82497	85185	85367	85023	84876
Mouscron	16212	16481	18083	19448	20695	21836	22768	23394	23497	23428	23324
Soignies	37785	38167	42413	46654	51253	55683	58993	61159	61479	61094	60886
Thuin	32460	32687	36188	39550	43381	46916	49355	51096	51079	50682	50451
Tournai	31569	31748	34401	37000	39924	42479	44597	46040	46134	45651	44981
Hainaut	**285501**	**287422**	**314345**	**341320**	**370236**	**396768**	**416338**	**430530**	**431636**	**428927**	**426996**
Huy	21831	21975	24379	27159	29968	32533	34239	35198	35180	34922	34851
Liège	136017	136678	145997	156234	167134	177910	186304	192063	193132	193140	193625
Verviers	57867	58325	62866	68590	75143	82119	87530	91184	92305	93413	94654
Waremme	14977	15079	16753	18544	20290	22017	23018	23522	23502	23124	22892
Liège	**230692**	**232057**	**249995**	**270527**	**292535**	**314579**	**331091**	**341967**	**344119**	**344599**	**346022**
Hasselt	80203	81559	91055	101650	113179	123733	130213	132315	132037	130375	126762
Maaseik	43085	44024	49973	56946	64496	72112	76860	78584	79287	79224	77876
Tongres	41545	42249	47291	52625	58266	63790	67436	69045	69281	68748	67347
Limbourg	**164833**	**167832**	**188319**	**211221**	**235941**	**259635**	**274509**	**279944**	**280605**	**278347**	**271985**
Arlon	11430	11520	12606	13629	14695	15823	16428	16598	16521	16316	16167
Bastogne	8158	8151	8751	9557	10617	11648	12500	12955	12952	12817	12755
Marche-en-Famenne	10538	10612	11455	12549	13827	15084	15807	16197	16198	16125	16049
Neufchâteau	12053	12051	12893	14115	15491	16910	17987	18729	18901	18894	18872
Virton	10542	10559	11471	12560	13787	15097	15986	16569	16799	16867	16861
Luxembourg	**52721**	**52893**	**57176**	**62410**	**68417**	**74562**	**78708**	**81048**	**81371**	**81019**	**80704**
Dinant	22018	22141	24026	26190	28618	31180	32892	34067	34491	34485	34395
Namur	59967	60475	67444	75078	82811	90061	94931	98176	98547	98181	98050
Philippeville	13468	13548	14909	16081	17404	18789	19728	20356	20299	20042	19879
Namur	**95453**	**96164**	**106379**	**117349**	**128833**	**140030**	**147551**	**152599**	**153337**	**152708**	**152324**
Belgique	**2327304**	**2353899**	**2552160**	**2757187**	**2988204**	**3216831**	**3368066**	**3438285**	**3430956**	**3400529**	**3354967**
Bruxelles	**212571**	**213910**	**224457**	**237217**	**252108**	**267166**	**276807**	**282059**	**284212**	**286302**	**289421**
Flandre	**1375258**	**1394604**	**1511597**	**1630538**	**1769291**	**1909541**	**1998834**	**2028930**	**2015405**	**1986926**	**1939927**
Wallonie	**739475**	**745385**	**816106**	**889432**	**966805**	**1040124**	**1092425**	**1127296**	**1131339**	**1127301**	**1125619**

VENTILATION DE LA POPULATION PAR ARRONDISSEMENT, PART DANS LA ROYAUME

P92
T22

Arrondissement, province, région	1/1 1992	1993	1994	1995	1996	1997	1998	1999	2000	2001	2002	1/1 2003
Anvers	9.26	9.26	9.25	9.24	9.24	9.23	9.23	9.22	9.22	9.21	9.20	9.20
Malines	2.97	2.97	2.97	2.97	2.97	2.97	2.98	2.98	2.98	2.98	2.98	2.98
Turnhout	3.85	3.86	3.88	3.89	3.91	3.92	3.93	3.94	3.95	3.96	3.97	3.98
Anvers	**16.07**	**16.08**	**16.10**	**16.11**	**16.12**	**16.13**	**16.13**	**16.14**	**16.15**	**16.15**	**16.16**	**16.16**
Bruxelles	9.49	9.41	9.33	9.26	9.19	9.13	9.07	9.01	8.96	8.92	8.88	8.84
Hal-Vilvorde	5.40	5.42	5.43	5.44	5.45	5.46	5.47	5.47	5.47	5.47	5.47	5.47
Louvain	4.35	4.36	4.37	4.38	4.40	4.41	4.41	4.42	4.43	4.44	4.44	4.45
Nivelles	3.25	3.28	3.30	3.33	3.35	3.37	3.39	3.41	3.42	3.44	3.45	3.46
Brabant	**22.49**	**22.46**	**22.44**	**22.41**	**22.39**	**22.36**	**22.33**	**22.31**	**22.29**	**22.26**	**22.24**	**22.22**
Bruges	2.65	2.65	2.65	2.65	2.65	2.65	2.65	2.65	2.65	2.65	2.65	2.65
Dixmude	0.47	0.47	0.47	0.47	0.47	0.47	0.47	0.47	0.46	0.46	0.46	0.46
Ypres	1.04	1.03	1.03	1.02	1.02	1.02	1.01	1.01	1.00	1.00	1.00	0.99
Courtrai	2.77	2.76	2.76	2.76	2.75	2.75	2.75	2.74	2.74	2.74	2.74	2.73
Ostende	1.39	1.39	1.39	1.40	1.40	1.40	1.41	1.41	1.41	1.41	1.42	1.42
Roulers	1.38	1.38	1.37	1.37	1.37	1.37	1.36	1.36	1.36	1.36	1.35	1.35
Tielt	0.86	0.86	0.86	0.86	0.86	0.86	0.86	0.86	0.86	0.86	0.86	0.86
Furnes	0.54	0.54	0.54	0.55	0.55	0.55	0.56	0.56	0.56	0.56	0.57	0.57
Flandre occid.	**11.09**	**11.08**	**11.08**	**11.07**	**11.07**	**11.06**	**11.05**	**11.05**	**11.05**	**11.04**	**11.04**	**11.03**
Alost	2.59	2.59	2.59	2.59	2.59	2.59	2.59	2.59	2.59	2.59	2.58	2.58
Termonde	1.83	1.83	1.83	1.84	1.84	1.84	1.84	1.85	1.85	1.85	1.85	1.85
Eeklo	0.79	0.79	0.78	0.78	0.78	0.78	0.78	0.77	0.77	0.77	0.77	0.77
Gand	4.88	4.88	4.88	4.88	4.88	4.88	4.88	4.88	4.88	4.88	4.88	4.88
Audenarde	1.13	1.13	1.12	1.12	1.12	1.12	1.12	1.13	1.13	1.13	1.13	1.13
St. Nicolas	2.17	2.17	2.17	2.18	2.18	2.19	2.19	2.19	2.20	2.20	2.20	2.21
Flandre orient.	**13.37**	**13.38**	**13.38**	**13.39**	**13.39**	**13.40**	**13.40**	**13.40**	**13.41**	**13.41**	**13.41**	**13.42**
Ath	0.77	0.77	0.77	0.77	0.77	0.77	0.77	0.77	0.77	0.77	0.77	0.77
Charleroi	4.27	4.26	4.25	4.24	4.23	4.23	4.22	4.21	4.21	4.20	4.20	4.19
Mons	2.53	2.52	2.52	2.51	2.51	2.50	2.50	2.49	2.49	2.49	2.49	2.48
Mouscron	0.71	0.71	0.71	0.71	0.71	0.70	0.70	0.70	0.70	0.70	0.70	0.70
Soignies	1.69	1.69	1.69	1.70	1.70	1.70	1.71	1.71	1.71	1.72	1.72	1.72
Thuin	1.44	1.44	1.44	1.44	1.44	1.44	1.44	1.44	1.44	1.45	1.45	1.45
Tournai	1.40	1.40	1.40	1.39	1.39	1.38	1.38	1.38	1.38	1.38	1.37	1.37
Hainaut	**12.80**	**12.79**	**12.77**	**12.75**	**12.74**	**12.73**	**12.72**	**12.71**	**12.70**	**12.69**	**12.68**	**12.68**
Huy	0.95	0.95	0.95	0.96	0.96	0.96	0.97	0.97	0.97	0.97	0.98	0.98
Liège	5.91	5.90	5.88	5.87	5.86	5.85	5.85	5.84	5.83	5.83	5.82	5.81
Verviers	2.55	2.55	2.56	2.56	2.57	2.57	2.57	2.58	2.58	2.59	2.59	2.59
Waremme	0.64	0.64	0.64	0.64	0.64	0.64	0.64	0.64	0.64	0.64	0.64	0.65
Liège	**10.04**	**10.04**	**10.03**	**10.03**	**10.03**	**10.03**	**10.03**	**10.03**	**10.03**	**10.03**	**10.03**	**10.03**
Hasselt	3.67	3.68	3.69	3.69	3.70	3.71	3.71	3.72	3.73	3.73	3.74	3.74
Maaseik	2.04	2.05	2.06	2.08	2.09	2.10	2.11	2.12	2.13	2.14	2.15	2.16
Tongres	1.83	1.84	1.84	1.85	1.86	1.86	1.87	1.88	1.88	1.89	1.89	1.90
Limbourg	**7.54**	**7.57**	**7.59**	**7.62**	**7.64**	**7.67**	**7.69**	**7.71**	**7.74**	**7.76**	**7.77**	**7.79**
Arlon	0.49	0.49	0.49	0.50	0.50	0.50	0.50	0.50	0.50	0.50	0.49	0.49
Bastogne	0.38	0.38	0.38	0.38	0.38	0.38	0.38	0.38	0.38	0.38	0.38	0.38
Marche-en-Famenne	0.47	0.47	0.47	0.47	0.46	0.46	0.46	0.46	0.46	0.46	0.46	0.46
Neufchâteau	0.54	0.54	0.54	0.54	0.54	0.54	0.54	0.54	0.54	0.54	0.53	0.53
Virton	0.46	0.46	0.46	0.47	0.47	0.47	0.47	0.47	0.47	0.47	0.48	0.48
Luxembourg	**2.34**	**2.34**	**2.34**	**2.34**	**2.34**	**2.34**	**2.34**	**2.34**	**2.34**	**2.34**	**2.34**	**2.34**
Dinant	0.94	0.94	0.95	0.95	0.95	0.95	0.95	0.95	0.95	0.95	0.96	0.96
Namur	2.72	2.72	2.73	2.74	2.74	2.75	2.75	2.76	2.76	2.77	2.77	2.78
Philippeville	0.59	0.59	0.59	0.59	0.59	0.59	0.59	0.59	0.59	0.59	0.59	0.59
Namur	**4.25**	**4.26**	**4.27**	**4.28**	**4.28**	**4.29**	**4.30**	**4.30**	**4.31**	**4.31**	**4.32**	**4.33**
Belgique	**100.00**	**100.00**	**100.00**	**100.00**	**100.00**	**100.00**	**100.00**	**100.00**	**100.00**	**100.00**	**100.00**	**100.00**
Bruxelles	**9.49**	**9.41**	**9.33**	**9.26**	**9.19**	**9.13**	**9.07**	**9.01**	**8.96**	**8.92**	**8.88**	**8.84**
Flandre	**57.82**	**57.89**	**57.95**	**58.01**	**58.07**	**58.12**	**58.16**	**58.20**	**58.24**	**58.27**	**58.29**	**58.32**
Wallonie	**32.69**	**32.70**	**32.72**	**32.73**	**32.74**	**32.76**	**32.77**	**32.79**	**32.80**	**32.82**	**32.83**	**32.84**

VENTILATION DE LA POULATION PAR ARRONDISSEMENT, PART DANS LA ROYAUME (suite)

P92
T22

Arrondissement, province, région	1/1 2004	2005	2010	2015	2020	2025	2030	2035	2040	2045	1/1 2050
Anvers	9.19	9.18	9.16	9.14	9.12	9.11	9.10	9.10	9.10	9.11	9.12
Malines	2.98	2.99	2.99	2.99	3.00	3.01	3.01	3.02	3.03	3.04	3.05
Turnhout	3.99	4.00	4.03	4.05	4.05	4.05	4.04	4.02	4.00	3.97	3.94
Anvers	**16.16**	**16.17**	**16.18**	**16.18**	**16.17**	**16.16**	**16.15**	**16.14**	**16.14**	**16.13**	**16.12**
Bruxelles	8.81	8.78	8.69	8.67	8.69	8.74	8.82	8.93	9.07	9.25	9.44
Hal-Vilvorde	5.47	5.46	5.43	5.39	5.35	5.30	5.25	5.20	5.15	5.11	5.07
Louvain	4.45	4.46	4.47	4.48	4.48	4.48	4.47	4.45	4.42	4.40	4.36
Nivelles	3.48	3.49	3.52	3.55	3.57	3.58	3.58	3.58	3.58	3.59	3.60
Brabant	**22.20**	**22.18**	**22.12**	**22.09**	**22.08**	**22.09**	**22.12**	**22.16**	**22.24**	**22.34**	**22.47**
Bruges	2.65	2.65	2.65	2.64	2.63	2.61	2.60	2.58	2.57	2.55	2.53
Dixmude	0.46	0.46	0.45	0.45	0.45	0.44	0.43	0.43	0.43	0.42	0.42
Ypres	0.99	0.99	0.97	0.96	0.94	0.93	0.91	0.90	0.89	0.87	0.86
Courtrai	2.73	2.73	2.71	2.69	2.66	2.63	2.61	2.58	2.56	2.53	2.50
Ostende	1.42	1.42	1.43	1.43	1.44	1.44	1.44	1.44	1.44	1.44	1.44
Roulers	1.35	1.35	1.33	1.32	1.30	1.29	1.27	1.26	1.24	1.23	1.21
Tielt	0.86	0.86	0.85	0.85	0.85	0.84	0.84	0.84	0.83	0.83	0.82
Furnes	0.57	0.57	0.58	0.58	0.59	0.59	0.59	0.59	0.58	0.58	0.58
Flandre occid.	**11.02**	**11.02**	**10.98**	**10.92**	**10.85**	**10.77**	**10.69**	**10.62**	**10.54**	**10.45**	**10.35**
Alost	2.58	2.58	2.56	2.54	2.51	2.49	2.46	2.43	2.40	2.37	2.34
Termonde	1.85	1.85	1.85	1.85	1.84	1.83	1.82	1.80	1.79	1.77	1.75
Eeklo	0.77	0.77	0.76	0.75	0.74	0.74	0.73	0.72	0.71	0.71	0.70
Gand	4.88	4.88	4.88	4.87	4.86	4.85	4.84	4.82	4.81	4.79	4.77
Audenarde	1.13	1.13	1.13	1.13	1.14	1.14	1.14	1.14	1.14	1.14	1.13
St. Nicolas	2.21	2.22	2.23	2.24	2.25	2.26	2.26	2.26	2.26	2.27	2.27
Flandre orient.	**13.42**	**13.42**	**13.42**	**13.39**	**13.34**	**13.29**	**13.24**	**13.18**	**13.12**	**13.04**	**12.96**
Ath	0.76	0.76	0.76	0.76	0.75	0.75	0.74	0.74	0.73	0.73	0.72
Charleroi	4.19	4.18	4.16	4.15	4.16	4.16	4.17	4.17	4.18	4.18	4.19
Mons	2.48	2.48	2.48	2.49	2.51	2.52	2.54	2.56	2.58	2.60	2.63
Mouscron	0.70	0.70	0.70	0.70	0.70	0.70	0.70	0.70	0.70	0.70	0.70
Soignies	1.72	1.73	1.73	1.75	1.76	1.78	1.79	1.80	1.81	1.82	1.83
Thuin	1.45	1.45	1.45	1.46	1.46	1.47	1.48	1.48	1.48	1.48	1.48
Tournai	1.37	1.37	1.36	1.35	1.34	1.34	1.33	1.32	1.32	1.31	1.30
Hainaut	**12.67**	**12.67**	**12.65**	**12.65**	**12.68**	**12.72**	**12.75**	**12.78**	**12.80**	**12.82**	**12.85**
Huy	0.98	0.98	0.99	1.00	1.00	1.01	1.01	1.01	1.01	1.01	1.01
Liège	5.81	5.80	5.79	5.78	5.79	5.81	5.83	5.86	5.89	5.93	5.97
Verviers	2.60	2.60	2.63	2.66	2.69	2.72	2.75	2.78	2.82	2.85	2.89
Waremme	0.65	0.65	0.65	0.65	0.65	0.66	0.66	0.66	0.66	0.65	0.65
Liège	**10.03**	**10.04**	**10.05**	**10.09**	**10.14**	**10.20**	**10.25**	**10.31**	**10.37**	**10.44**	**10.52**
Hasselt	3.74	3.75	3.77	3.78	3.78	3.77	3.77	3.76	3.75	3.74	3.73
Maaseik	2.16	2.17	2.21	2.23	2.25	2.26	2.27	2.27	2.27	2.26	2.26
Tongres	1.90	1.91	1.93	1.95	1.96	1.97	1.98	1.99	1.99	2.00	2.00
Limbourg	**7.81**	**7.83**	**7.90**	**7.95**	**7.99**	**8.00**	**8.02**	**8.02**	**8.02**	**8.00**	**7.99**
Arlon	0.49	0.49	0.49	0.49	0.48	0.48	0.48	0.47	0.47	0.47	0.47
Bastogne	0.38	0.38	0.37	0.37	0.37	0.37	0.37	0.37	0.37	0.37	0.36
Marche-en-Famenne	0.46	0.46	0.46	0.46	0.46	0.46	0.46	0.46	0.46	0.46	0.46
Neufchâteau	0.53	0.53	0.53	0.54	0.54	0.54	0.54	0.54	0.54	0.53	0.53
Virton	0.48	0.48	0.48	0.49	0.49	0.50	0.50	0.50	0.50	0.50	0.50
Luxembourg	**2.34**	**2.34**	**2.34**	**2.35**	**2.35**	**2.35**	**2.35**	**2.34**	**2.33**	**2.33**	**2.31**
Dinant	0.96	0.96	0.96	0.97	0.97	0.97	0.97	0.97	0.97	0.97	0.97
Namur	2.78	2.79	2.81	2.83	2.85	2.87	2.88	2.88	2.89	2.89	2.89
Philippeville	0.59	0.59	0.59	0.59	0.59	0.59	0.59	0.58	0.58	0.58	0.58
Namur	**4.33**	**4.34**	**4.36**	**4.39**	**4.41**	**4.42**	**4.44**	**4.44**	**4.44**	**4.44**	**4.43**
Belgique	**100.00**	**100.00**	**100.00**	**100.00**	**100.00**	**100.00**	**100.00**	**100.00**	**100.00**	**100.00**	**100.00**
Bruxelles	**8.81**	**8.78**	**8.69**	**8.67**	**8.69**	**8.74**	**8.82**	**8.93**	**9.07**	**9.25**	**9.44**
Flandre	**58.34**	**58.35**	**58.38**	**58.31**	**58.17**	**58.00**	**57.81**	**57.61**	**57.39**	**57.14**	**56.85**
Wallonie	**32.86**	**32.87**	**32.93**	**33.03**	**33.15**	**33.26**	**33.37**	**33.46**	**33.54**	**33.62**	**33.70**

EVOLUTION DE LA POPULATION PAR ARRONDISSEMENT, 1992 = 100.00

P92
T23

Arrondissement, province, région	1/1 1992	1993	1994	1995	1996	1997	1998	1999	2000	2001	2002	1/1 2003
Anvers	100.00	100.25	100.50	100.75	101.00	101.24	101.46	101.65	101.84	102.00	102.15	102.28
Malines	100.00	100.37	100.74	101.10	101.46	101.83	102.18	102.52	102.82	103.11	103.38	103.63
Turnhout	100.00	100.72	101.43	102.11	102.80	103.43	104.04	104.62	105.16	105.66	106.12	106.56
Anvers	**100.00**	**100.38**	**100.77**	**101.14**	**101.52**	**101.87**	**102.21**	**102.52**	**102.81**	**103.08**	**103.33**	**103.55**
Bruxelles	100.00	99.44	98.92	98.45	98.02	97.61	97.25	96.92	96.63	96.36	96.13	95.92
Hal-Vilvorde	100.00	100.62	101.20	101.74	102.24	102.68	103.07	103.40	103.69	103.94	104.15	104.31
Louvain	100.00	100.58	101.19	101.76	102.33	102.86	103.36	103.80	104.24	104.63	104.98	105.31
Nivelles	100.00	101.17	102.29	103.34	104.34	105.29	106.19	107.02	107.80	108.50	109.17	109.78
Brabant	**100.00**	**100.20**	**100.39**	**100.59**	**100.78**	**100.95**	**101.12**	**101.27**	**101.41**	**101.53**	**101.65**	**101.75**
Bruges	100.00	100.34	100.68	101.01	101.33	101.65	101.93	102.21	102.47	102.73	102.94	103.15
Dixmude	100.00	99.98	100.00	100.07	100.11	100.19	100.25	100.36	100.39	100.43	100.43	100.44
Ypres	100.00	99.84	99.65	99.54	99.43	99.28	99.19	99.08	98.96	98.86	98.70	98.56
Courtrai	100.00	100.16	100.32	100.51	100.69	100.88	101.06	101.21	101.36	101.49	101.60	101.67
Ostende	100.00	100.53	101.11	101.63	102.17	102.71	103.21	103.71	104.19	104.61	105.01	105.39
Roulers	100.00	100.08	100.14	100.24	100.32	100.42	100.52	100.60	100.66	100.70	100.74	100.76
Tielt	100.00	100.17	100.36	100.58	100.82	101.04	101.24	101.45	101.66	101.82	102.01	102.21
Furnes	100.00	100.99	101.88	102.83	103.66	104.45	105.28	106.09	106.89	107.58	108.27	108.88
Flandre occid.	**100.00**	**100.24**	**100.49**	**100.74**	**100.99**	**101.24**	**101.48**	**101.71**	**101.92**	**102.11**	**102.27**	**102.42**
Alost	100.00	100.31	100.64	100.97	101.29	101.58	101.87	102.12	102.35	102.54	102.71	102.84
Termonde	100.00	100.46	100.93	101.37	101.79	102.23	102.63	103.00	103.37	103.70	103.99	104.25
Eeklo	100.00	100.06	100.10	100.13	100.21	100.28	100.33	100.44	100.51	100.55	100.56	100.55
Gand	100.00	100.29	100.60	100.92	101.24	101.55	101.84	102.11	102.35	102.60	102.81	103.01
Audenarde	100.00	100.29	100.58	100.88	101.18	101.48	101.76	102.07	102.35	102.63	102.90	103.15
St. Nicolas	100.00	100.49	100.98	101.47	101.97	102.46	102.94	103.38	103.81	104.23	104.63	105.02
Flandre orient.	**100.00**	**100.34**	**100.68**	**101.03**	**101.38**	**101.71**	**102.04**	**102.34**	**102.62**	**102.88**	**103.12**	**103.34**
Ath	100.00	100.33	100.64	100.90	101.20	101.45	101.68	101.89	102.10	102.24	102.33	102.47
Charleroi	100.00	100.09	100.21	100.33	100.45	100.58	100.70	100.83	100.93	101.01	101.11	101.17
Mons	100.00	100.08	100.17	100.29	100.40	100.53	100.66	100.78	100.89	101.02	101.15	101.27
Mouscron	100.00	99.91	99.88	99.82	99.91	99.99	100.02	100.10	100.22	100.37	100.51	100.65
Soignies	100.00	100.48	101.01	101.54	102.03	102.53	103.02	103.48	103.92	104.34	104.74	105.09
Thuin	100.00	100.32	100.65	101.02	101.40	101.75	102.11	102.47	102.80	103.14	103.41	103.70
Tournai	100.00	99.95	99.94	99.98	100.03	100.10	100.16	100.26	100.35	100.43	100.50	100.60
Hainaut	**100.00**	**100.15**	**100.33**	**100.52**	**100.72**	**100.92**	**101.12**	**101.31**	**101.49**	**101.67**	**101.83**	**101.98**
Huy	100.00	100.71	101.43	102.12	102.78	103.38	104.01	104.65	105.18	105.68	106.21	106.67
Liège	100.00	100.10	100.23	100.35	100.49	100.63	100.77	100.90	101.02	101.15	101.26	101.37
Verviers	100.00	100.46	100.92	101.39	101.87	102.32	102.75	103.17	103.58	103.99	104.37	104.74
Waremme	100.00	100.47	100.90	101.41	101.87	102.26	102.69	103.09	103.46	103.78	104.14	104.42
Liège	**100.00**	**100.27**	**100.56**	**100.85**	**101.14**	**101.42**	**101.70**	**101.97**	**102.22**	**102.46**	**102.70**	**102.92**
Hasselt	100.00	100.52	101.05	101.58	102.07	102.55	103.03	103.47	103.89	104.28	104.64	104.98
Maaseik	100.00	100.92	101.85	102.74	103.60	104.47	105.27	106.06	106.80	107.51	108.18	108.82
Tongres	100.00	100.71	101.40	102.07	102.74	103.36	103.99	104.60	105.21	105.74	106.27	106.77
Limbourg	**100.00**	**100.68**	**101.35**	**102.01**	**102.65**	**103.27**	**103.87**	**104.45**	**105.00**	**105.51**	**105.99**	**106.45**
Arlon	100.00	100.47	100.93	101.40	101.76	102.08	102.35	102.66	102.90	103.06	103.14	103.12
Bastogne	100.00	100.29	100.59	100.79	101.01	101.18	101.32	101.47	101.66	101.72	101.82	101.95
Marche-en-Famenne	100.00	100.22	100.46	100.67	100.83	101.06	101.30	101.42	101.58	101.71	101.93	102.12
Neufchâteau	100.00	100.18	100.40	100.62	100.84	100.98	101.15	101.30	101.49	101.68	101.78	101.94
Virton	100.00	100.62	101.17	101.63	102.22	102.78	103.45	104.00	104.56	105.10	105.61	106.08
Luxembourg	**100.00**	**100.35**	**100.71**	**101.02**	**101.33**	**101.62**	**101.91**	**102.17**	**102.44**	**102.66**	**102.86**	**103.04**
Dinant	100.00	100.48	100.91	101.43	101.89	102.37	102.74	103.14	103.51	103.90	104.25	104.59
Namur	100.00	100.52	101.03	101.55	102.04	102.54	103.04	103.53	103.97	104.40	104.82	105.23
Philippeville	100.00	100.27	100.65	100.93	101.23	101.54	101.80	102.00	102.28	102.49	102.64	102.78
Namur	**100.00**	**100.48**	**100.95**	**101.44**	**101.90**	**102.36**	**102.80**	**103.23**	**103.63**	**104.02**	**104.39**	**104.74**
Belgique	**100.00**	**100.30**	**100.61**	**100.93**	**101.23**	**101.53**	**101.81**	**102.08**	**102.33**	**102.57**	**102.78**	**102.99**
Bruxelles	**100.00**	**99.44**	**98.92**	**98.45**	**98.02**	**97.61**	**97.25**	**96.92**	**96.63**	**96.36**	**96.13**	**95.92**
Flandre	**100.00**	**100.42**	**100.84**	**101.26**	**101.66**	**102.05**	**102.41**	**102.75**	**103.07**	**103.36**	**103.63**	**103.87**
Wallonie	**100.00**	**100.35**	**100.70**	**101.06**	**101.41**	**101.75**	**102.08**	**102.39**	**102.69**	**102.97**	**103.23**	**103.48**

EVOLUTION DE LA POPULATION PAR ARRONDISSEMENT, 1992 = 100.00 (suite)

P92
T23

Arrondissement, province, région	1/1 2004	2005	2010	2015	2020	2025	2030	2035	2040	2045	1/1 2050
Anvers	102.40	102.50	102.92	103.19	103.45	103.69	103.75	103.56	103.11	102.46	101.75
Malines	103.86	104.06	104.90	105.58	106.25	106.86	107.30	107.49	107.32	106.93	106.40
Turnhout	106.98	107.37	108.97	110.02	110.62	110.94	110.86	110.28	109.14	107.56	105.78
Anvers	**103.76**	**103.95**	**104.74**	**105.27**	**105.68**	**106.01**	**106.11**	**105.89**	**105.33**	**104.51**	**103.57**
Bruxelles	95.75	95.61	95.26	95.48	96.14	97.05	98.11	99.20	100.29	101.43	102.73
Hal-Vilvorde	104.44	104.55	104.72	104.48	104.02	103.47	102.69	101.54	100.11	98.54	97.03
Louvain	105.62	105.91	107.04	107.73	108.17	108.49	108.42	107.81	106.73	105.25	103.59
Nivelles	110.35	110.86	112.89	114.31	115.37	116.09	116.41	116.31	115.74	115.00	114.27
Brabant	**101.85**	**101.95**	**102.36**	**102.73**	**103.14**	**103.56**	**103.85**	**103.90**	**103.73**	**103.44**	**103.20**
Bruges	103.33	103.51	104.06	104.24	104.23	104.08	103.65	102.88	101.77	100.33	98.69
Dixmude	100.39	100.31	99.98	99.36	98.74	97.91	96.98	95.96	94.64	93.04	91.24
Ypres	98.41	98.25	97.48	96.51	95.38	94.17	92.82	91.37	89.62	87.57	85.21
Courtrai	101.73	101.77	101.84	101.48	100.91	100.21	99.39	98.38	97.00	95.29	93.42
Ostende	105.73	106.04	107.26	108.16	108.74	109.40	109.68	109.58	109.03	108.06	106.89
Roulers	100.76	100.74	100.55	99.94	99.16	98.32	97.29	96.00	94.39	92.41	90.30
Tielt	102.40	102.57	103.18	103.44	103.49	103.34	103.07	102.50	101.29	99.84	98.11
Furnes	109.50	110.08	112.06	113.59	114.44	115.13	115.34	115.02	114.14	112.88	111.38
Flandre occid.	**102.55**	**102.66**	**103.00**	**102.97**	**102.71**	**102.35**	**101.77**	**100.92**	**99.69**	**98.12**	**96.35**
Alost	102.96	103.06	103.13	102.73	102.06	101.30	100.41	99.16	97.52	95.53	93.44
Termonde	104.51	104.71	105.44	105.58	105.52	105.28	104.81	103.85	102.51	100.72	98.74
Eeklo	100.56	100.55	100.35	99.92	99.24	98.49	97.78	96.60	95.02	93.29	91.44
Gand	103.20	103.36	104.03	104.39	104.58	104.76	104.69	104.26	103.45	102.34	101.11
Audenarde	103.37	103.62	104.69	105.45	106.02	106.57	106.83	106.72	106.19	105.30	104.09
St. Nicolas	105.40	105.77	107.27	108.33	109.16	109.82	110.20	110.12	109.67	108.94	108.13
Flandre orient.	**103.55**	**103.73**	**104.41**	**104.69**	**104.77**	**104.76**	**104.54**	**103.92**	**102.92**	**101.59**	**100.12**
Ath	102.50	102.52	102.72	102.68	102.56	102.43	102.01	101.18	100.00	98.62	97.04
Charleroi	101.23	101.28	101.52	101.84	102.35	102.86	103.14	103.09	102.74	102.13	101.45
Mons	101.40	101.53	102.25	103.14	104.23	105.36	106.27	106.90	107.13	107.21	107.34
Mouscron	100.79	100.97	101.47	101.99	102.31	102.68	102.95	102.80	102.33	101.68	101.06
Soignies	105.43	105.77	107.08	108.40	109.79	111.16	112.27	112.76	112.81	112.47	112.11
Thuin	103.95	104.18	105.21	105.98	106.89	107.85	108.44	108.61	108.21	107.54	106.64
Tournai	100.64	100.67	100.72	100.54	100.56	100.42	100.12	99.38	98.27	96.82	95.27
Hainaut	**102.11**	**102.23**	**102.79**	**103.34**	**104.03**	**104.70**	**105.15**	**105.20**	**104.87**	**104.28**	**103.64**
Huy	107.11	107.50	109.18	110.48	111.64	112.54	113.05	113.00	112.28	111.29	110.16
Liège	101.47	101.55	101.92	102.39	103.02	103.70	104.24	104.56	104.63	104.53	104.37
Verviers	105.13	105.50	107.26	108.96	110.69	112.36	113.84	114.97	115.81	116.43	116.96
Waremme	104.68	104.92	106.20	107.16	108.07	108.85	109.09	108.77	108.06	106.76	105.40
Liège	**103.13**	**103.33**	**104.23**	**105.12**	**106.10**	**107.06**	**107.82**	**108.27**	**108.41**	**108.33**	**108.18**
Hasselt	105.28	105.58	106.85	107.65	108.10	108.41	108.46	108.10	107.33	106.19	104.92
Maaseik	109.43	110.02	112.56	114.44	115.82	116.80	117.35	117.30	116.68	115.62	114.37
Tongres	107.26	107.72	109.73	111.17	112.43	113.49	114.24	114.45	114.20	113.65	112.97
Limbourg	**106.88**	**107.30**	**109.09**	**110.34**	**111.24**	**111.91**	**112.27**	**112.13**	**111.53**	**110.55**	**109.43**
Arlon	103.16	103.24	103.24	103.16	102.82	102.64	102.11	101.17	100.38	99.19	97.56
Bastogne	102.04	102.13	102.34	102.64	103.02	103.22	103.37	102.78	101.52	100.16	98.52
Marche-en-Famenne	102.26	102.45	102.92	103.42	103.89	104.12	103.96	103.83	103.28	102.35	101.14
Neufchâteau	102.10	102.16	102.94	103.71	104.44	105.06	105.26	105.02	104.01	102.85	101.35
Virton	106.56	107.00	109.08	110.79	112.20	113.29	114.18	114.15	113.58	112.40	110.73
Luxembourg	**103.23**	**103.40**	**104.11**	**104.76**	**105.29**	**105.69**	**105.79**	**105.41**	**104.59**	**103.43**	**101.90**
Dinant	104.89	105.19	106.33	107.23	108.02	108.74	108.92	108.76	108.26	107.21	105.91
Namur	105.59	105.95	107.52	108.90	110.12	111.10	111.75	111.83	111.39	110.63	109.78
Philippeville	102.92	103.08	103.65	103.93	104.10	104.33	104.44	103.97	103.06	101.76	100.35
Namur	**105.06**	**105.38**	**106.72**	**107.84**	**108.82**	**109.64**	**110.10**	**110.05**	**109.54**	**108.64**	**107.61**
Belgique	**103.17**	**103.35**	**104.06**	**104.58**	**105.03**	**105.42**	**105.59**	**105.41**	**104.90**	**104.13**	**103.27**
Bruxelles	**95.75**	**95.61**	**95.26**	**95.48**	**96.14**	**97.05**	**98.11**	**99.20**	**100.29**	**101.43**	**102.73**
Flandre	**104.09**	**104.29**	**105.07**	**105.47**	**105.66**	**105.74**	**105.57**	**105.03**	**104.11**	**102.89**	**101.54**
Wallonie	**103.71**	**103.92**	**104.84**	**105.67**	**106.50**	**107.27**	**107.78**	**107.89**	**107.62**	**107.10**	**106.48**

COEFFICIENT DE VIEILLISSEMENT, PAR ARRONDISSEMENT: ((60 et +)/(0-19))x100

P92
T24

Arrondissement, province, région	1/1 1992	1993	1994	1995	1996	1997	1998	1999	2000	2001	2002	2003	2004	2005	2010	2015	2020	2025	2030	2035	2040	2045	1/1 2050
Anvers	95	96	97	97	97	97	98	99	100	100	101	101	102	104	111	121	131	140	146	149	149	150	148
Malines	96	97	98	98	98	98	98	99	99	100	100	100	101	102	109	120	133	143	149	151	150	149	147
Turnhout	65	68	69	71	72	73	75	77	79	80	82	83	85	86	97	111	128	144	154	159	161	163	162
Anvers	**87**	**89**	**90**	**90**	**91**	**91**	**92**	**93**	**94**	**95**	**96**	**96**	**98**	**99**	**107**	**118**	**131**	**142**	**149**	**151**	**152**	**153**	**151**
Bruxelles	99	98	97	96	95	95	95	95	95	95	95	96	97	98	105	114	121	127	130	131	131	131	130
Hal-Vilvorde	85	87	89	90	91	92	94	95	96	97	98	99	101	102	113	126	140	150	155	155	155	154	151
Louvain	91	92	93	94	94	94	95	96	96	97	97	98	99	101	109	122	138	150	157	159	159	159	157
Nivelles	68	70	71	72	73	74	75	76	78	79	80	81	82	84	98	111	123	131	136	140	142	142	143
Brabant	**89**	**90**	**90**	**90**	**90**	**91**	**91**	**92**	**93**	**93**	**94**	**94**	**96**	**97**	**107**	**118**	**129**	**137**	**142**	**144**	**144**	**143**	**142**
Bruges	91	92	94	95	95	96	97	99	100	100	101	101	102	104	112	122	135	147	154	158	160	162	161
Diksmude	87	88	90	91	92	93	94	95	97	98	99	100	101	102	110	119	130	143	153	159	164	167	168
Ypres	85	87	88	90	91	92	92	94	95	96	96	97	99	100	109	118	130	142	152	161	165	169	170
Courtrai	80	82	84	85	86	88	89	91	93	94	95	95	97	99	108	118	131	144	152	158	160	162	162
Ostende	108	110	110	110	110	110	110	111	111	111	111	110	111	111	116	125	136	145	152	156	158	160	160
Roulers	82	84	87	88	89	91	92	94	96	98	99	100	101	103	112	122	135	148	158	164	168	170	170
Tielt	81	83	85	86	87	88	89	91	92	93	93	94	95	96	104	114	127	140	151	157	161	163	163
Furnes	107	108	109	108	108	107	107	107	107	107	107	107	107	107	111	117	127	139	149	155	159	162	162
Flandre occid.	**88**	**90**	**91**	**93**	**93**	**94**	**95**	**97**	**98**	**99**	**99**	**100**	**101**	**102**	**110**	**120**	**132**	**144**	**153**	**159**	**161**	**163**	**163**
Alost	94	96	98	99	100	101	102	103	104	104	104	104	105	106	113	125	142	155	163	166	167	168	166
Termonde	82	84	86	88	89	90	92	93	94	95	96	96	97	99	108	122	138	152	160	165	167	169	168
Eeklo	95	97	99	100	101	102	103	104	105	105	106	106	107	107	115	126	140	152	161	165	166	168	167
Gand	91	92	93	94	94	94	95	96	97	97	97	97	98	99	107	119	132	144	151	154	154	154	152
Audenarde	97	99	100	101	101	101	101	102	103	102	102	101	102	102	108	118	130	142	149	154	156	157	156
St- Nicolas	78	80	81	82	84	85	86	87	89	90	90	91	92	94	104	115	129	140	148	151	152	153	152
Flandre orient.	**89**	**91**	**92**	**93**	**94**	**94**	**95**	**96**	**97**	**98**	**98**	**98**	**99**	**100**	**108**	**120**	**134**	**147**	**154**	**158**	**159**	**159**	**157**
Ath	96	97	98	98	98	98	98	98	98	98	98	98	98	98	106	119	134	147	155	162	166	169	169
Charleroi	87	89	90	90	90	90	90	90	90	90	90	89	89	90	99	110	121	130	136	143	145	147	148
Mons	86	88	88	89	89	89	89	89	89	89	88	88	88	89	99	110	121	128	133	137	137	136	136
Moescron	84	86	87	88	88	88	89	90	90	90	90	90	92	93	104	114	123	131	137	142	144	146	147
Soignies	85	86	87	87	86	86	86	85	85	85	85	85	85	86	97	109	122	132	139	144	147	147	147
Thuin	84	85	86	86	87	87	87	87	87	87	87	87	87	88	99	112	125	135	142	149	151	152	152
Tournai	93	94	94	94	93	93	93	93	92	92	91	91	92	92	102	114	126	136	145	152	156	158	159
Hainaut	**87**	**89**	**89**	**90**	**90**	**90**	**89**	**90**	**90**	**90**	**89**	**89**	**89**	**90**	**100**	**111**	**123**	**132**	**139**	**144**	**147**	**147**	**148**
Huy	82	83	83	84	84	84	84	84	85	85	85	85	86	86	98	113	126	138	146	152	155	158	159
Liège	95	96	97	97	97	96	96	96	96	96	96	95	95	96	104	113	123	131	137	142	144	145	146
Verviers	77	78	79	79	80	80	80	81	82	82	83	84	85	85	94	104	114	124	132	138	140	142	143
Waremme	92	93	93	94	94	94	94	94	93	93	93	93	93	94	106	121	134	146	153	159	162	162	163
Liège	**89**	**90**	**90**	**91**	**91**	**91**	**90**	**91**	**91**	**91**	**91**	**91**	**91**	**92**	**101**	**111**	**122**	**131**	**137**	**143**	**145**	**146**	**147**
Hasselt	63	65	67	69	71	73	75	77	80	82	83	85	87	88	98	113	130	144	152	156	156	157	154
Maaseik	51	53	55	57	59	61	64	66	69	71	73	75	78	79	91	106	123	139	149	155	158	160	160
Tongres	69	71	73	75	76	78	79	81	83	85	86	87	89	90	100	113	128	141	149	152	154	154	152
Limbourg	**61**	**63**	**65**	**67**	**69**	**71**	**73**	**75**	**78**	**79**	**81**	**83**	**85**	**86**	**97**	**111**	**127**	**142**	**151**	**154**	**156**	**157**	**155**
Arlon	76	77	78	80	80	81	82	84	86	87	87	88	89	90	104	117	128	139	146	151	153	153	154
Bastogne	71	72	74	75	76	76	77	78	79	80	80	80	80	81	92	104	118	131	142	151	154	156	158
Marche-en-Famenne	76	77	79	79	80	81	82	82	83	84	84	85	86	87	99	113	127	140	148	153	156	157	158
Neufchâteau	79	80	81	82	82	83	83	84	84	85	85	85	85	86	95	107	119	132	142	150	156	157	159
Virton	78	79	79	80	80	81	81	82	83	83	83	83	83	83	92	102	112	124	132	140	145	149	152
Luxembourg	**76**	**77**	**78**	**79**	**80**	**81**	**81**	**82**	**83**	**84**	**84**	**84**	**85**	**86**	**97**	**108**	**121**	**133**	**142**	**149**	**153**	**154**	**156**
Dinant	82	83	84	85	85	85	86	87	87	88	88	88	89	89	100	112	125	138	147	155	161	164	166
Namur	78	79	80	80	80	80	81	81	82	82	82	82	83	83	95	108	120	131	139	145	148	150	151
Philippeville	80	82	84	85	86	86	87	87	88	88	88	88	89	90	101	113	124	135	143	149	152	153	154
Namur	**79**	**80**	**81**	**82**	**82**	**82**	**83**	**83**	**84**	**84**	**84**	**84**	**85**	**85**	**97**	**109**	**122**	**133**	**141**	**148**	**151**	**153**	**155**
Belgique	**85**	**87**	**88**	**88**	**89**	**89**	**90**	**91**	**92**	**92**	**93**	**93**	**94**	**95**	**104**	**116**	**128**	**139**	**145**	**149**	**151**	**151**	**151**
Bruxelles	**99**	**98**	**97**	**96**	**95**	**95**	**95**	**95**	**95**	**95**	**95**	**96**	**97**	**98**	**105**	**114**	**121**	**127**	**130**	**131**	**131**	**131**	**130**
Flandre	**84**	**86**	**87**	**88**	**89**	**90**	**91**	**92**	**94**	**95**	**95**	**96**	**97**	**99**	**107**	**119**	**133**	**145**	**152**	**156**	**157**	**157**	**156**
Wallonie	**84**	**85**	**86**	**86**	**86**	**87**	**87**	**87**	**87**	**88**	**88**	**88**	**88**	**89**	**99**	**111**	**122**	**132**	**139**	**144**	**147**	**148**	**149**

COEFFICIENT DE DEPENDANCE PAR ARRONDISSEMENT: ((0-19 + 60 et +)/20-59) x 100

P92
T25

Arrondissement, province, région	1/1 1992	1993	1994	1995	1996	1997	1998	1999	2000	2001	2002	2003	2004	2005	2010	2015	2020	2025	2030	2035	2040	2045	1/1 2050
Anvers	83	83	84	85	86	87	87	88	89	88	88	88	88	89	93	96	102	109	115	116	115	115	113
Malines	81	82	83	83	84	85	86	87	88	88	88	88	88	89	93	97	103	113	120	122	120	118	116
Turnhout	74	75	75	76	77	78	79	79	80	80	80	80	80	81	87	92	100	110	117	121	121	121	119
Anvers	**80**	**81**	**82**	**83**	**84**	**84**	**85**	**86**	**86**	**86**	**86**	**86**	**86**	**87**	**91**	**95**	**102**	**110**	**116**	**118**	**118**	**117**	**115**
Bruxelles	85	86	87	88	89	90	90	91	91	91	90	90	91	91	94	96	101	107	111	111	111	110	110
Hal-Vilvorde	79	80	81	83	84	85	86	87	88	88	88	88	89	90	97	102	109	119	124	126	124	122	120
Louvain	78	79	79	80	81	82	83	83	84	84	84	84	85	86	92	97	105	115	121	124	123	121	119
Nivelles	83	83	83	83	83	83	84	84	85	85	85	85	86	87	94	100	107	114	119	121	121	120	121
Brabant	**82**	**83**	**84**	**84**	**85**	**86**	**87**	**87**	**88**	**88**	**88**	**88**	**88**	**89**	**94**	**98**	**105**	**112**	**117**	**119**	**118**	**117**	**116**
Bruges	81	82	82	83	84	85	86	86	87	87	87	87	88	89	94	97	103	111	118	122	122	121	119
Diksmude	90	90	91	92	92	92	93	94	94	93	93	92	92	93	94	96	101	110	117	121	122	122	122
Ypres	92	92	92	92	92	92	92	92	92	92	91	90	90	90	94	97	102	110	116	121	122	123	124
Courtrai	83	83	84	84	85	86	86	87	87	87	87	87	87	88	93	97	102	110	117	121	122	121	120
Ostende	86	87	87	88	89	90	90	91	92	92	92	92	92	93	97	99	104	111	117	121	121	120	119
Roulers	83	83	84	85	85	86	87	87	88	88	88	88	88	89	94	97	102	110	117	122	123	124	123
Tielt	85	86	86	86	87	87	87	87	88	87	87	86	87	87	91	94	100	108	115	119	121	121	120
Furnes	92	93	93	94	94	94	95	95	95	94	94	93	94	94	96	97	102	109	117	122	123	123	123
Flandre occid.	**85**	**85**	**86**	**86**	**87**	**87**	**88**	**89**	**89**	**89**	**89**	**89**	**89**	**90**	**94**	**97**	**102**	**110**	**117**	**121**	**122**	**122**	**121**
Alost	78	79	80	81	82	83	84	85	85	85	85	85	86	87	93	98	103	113	120	125	124	122	119
Termonde	79	80	80	80	81	82	83	83	83	84	83	83	84	85	92	97	102	111	118	123	123	122	119
Eeklo	83	83	83	84	85	85	86	86	87	87	87	87	88	89	96	99	104	112	120	126	126	124	121
Gand	80	81	82	83	83	84	85	86	86	86	86	86	87	88	93	97	102	112	119	123	122	120	118
Audenarde	89	89	89	89	89	89	89	89	89	89	88	88	88	88	93	96	101	109	115	120	121	120	118
St- Nicolas	80	80	81	81	82	83	83	84	84	84	84	84	85	86	93	97	102	110	116	120	120	119	117
Flandre orient.	**81**	**81**	**82**	**82**	**83**	**84**	**84**	**85**	**86**	**86**	**85**	**85**	**86**	**87**	**93**	**97**	**103**	**111**	**118**	**122**	**122**	**121**	**118**
Ath	90	90	89	89	89	89	89	89	89	88	88	87	87	87	92	97	103	110	117	122	123	123	123
Charleroi	87	87	86	86	86	86	86	86	86	85	85	84	84	85	89	92	97	103	108	112	112	111	112
Mons	89	89	89	89	88	88	88	88	88	88	87	87	87	87	93	98	105	111	116	120	120	119	119
Moescron	91	90	90	89	89	89	89	90	90	89	88	88	89	90	96	100	105	110	115	118	119	119	118
Soignies	87	87	87	86	86	86	87	86	87	86	86	85	86	86	91	95	101	109	115	119	119	118	118
Thuin	89	89	88	88	88	88	88	88	89	88	88	87	87	87	92	96	103	110	116	121	120	119	119
Tournai	91	90	90	89	89	89	89	89	89	88	87	87	87	88	92	97	102	109	115	120	121	121	120
Hainaut	**89**	**88**	**88**	**88**	**87**	**87**	**87**	**87**	**87**	**87**	**86**	**86**	**86**	**86**	**91**	**96**	**101**	**108**	**113**	**117**	**117**	**116**	**117**
Huy	88	88	88	88	88	88	88	89	89	89	88	87	87	87	91	96	103	111	117	120	119	118	119
Liege	85	86	86	86	86	86	87	87	87	87	87	86	87	87	91	94	99	104	109	112	112	111	112
Verviers	86	86	87	87	88	88	89	89	89	89	89	89	89	88	90	93	99	107	112	115	115	115	117
Waremme	88	88	89	89	88	88	88	88	89	88	87	87	87	87	92	99	106	115	121	124	123	122	122
Liège	**86**	**86**	**86**	**87**	**87**	**87**	**87**	**88**	**88**	**88**	**87**	**87**	**87**	**87**	**91**	**94**	**100**	**106**	**112**	**115**	**114**	**114**	**114**
Hasselt	74	74	75	76	77	78	78	79	80	80	80	80	81	81	88	94	102	111	118	121	121	121	118
Maaseik	72	73	74	75	76	77	78	78	79	79	78	78	79	79	84	90	98	108	115	117	119	119	118
Tongres	74	74	75	76	77	78	79	80	80	81	81	81	82	82	89	94	101	110	116	120	120	119	117
Limbourg	**73**	**74**	**75**	**76**	**77**	**78**	**78**	**79**	**79**	**80**	**80**	**80**	**80**	**81**	**87**	**93**	**100**	**110**	**117**	**119**	**120**	**120**	**118**
Arlon	82	83	85	86	88	88	90	91	92	92	91	91	91	91	94	98	106	116	122	124	123	123	124
Bastogne	96	96	96	96	95	95	95	94	94	93	92	90	90	89	89	93	100	110	118	123	123	123	125
Marche-en-Famenne	95	95	95	95	95	94	95	95	94	94	92	92	91	91	92	96	104	113	119	123	122	123	124
Neufchâteau	99	98	96	96	95	95	95	94	94	93	92	91	90	89	90	95	102	110	116	122	123	125	128
Virton	96	96	95	95	94	94	94	93	93	92	90	90	89	89	90	94	100	108	113	116	117	118	120
Luxembourg	**93**	**93**	**93**	**93**	**93**	**93**	**93**	**93**	**93**	**93**	**91**	**91**	**90**	**90**	**91**	**95**	**103**	**111**	**118**	**121**	**122**	**122**	**124**
Dinant	95	94	94	94	93	93	93	93	93	92	91	90	90	89	92	96	102	110	116	120	121	121	123
Namur	87	87	87	87	87	87	87	87	87	87	86	86	86	86	90	95	102	110	116	119	119	119	120
Philippeville	89	89	88	88	88	88	89	89	89	89	89	88	88	88	93	97	103	112	118	123	122	121	122
Namur	**89**	**89**	**89**	**89**	**89**	**89**	**89**	**89**	**89**	**88**	**88**	**87**	**87**	**87**	**91**	**96**	**102**	**110**	**116**	**120**	**120**	**120**	**121**
Belgique	**83**	**83**	**84**	**84**	**85**	**85**	**86**	**86**	**87**	**87**	**86**	**86**	**87**	**87**	**92**	**96**	**102**	**110**	**116**	**119**	**119**	**118**	**117**
Bruxelles	**85**	**86**	**87**	**88**	**89**	**90**	**90**	**91**	**91**	**91**	**90**	**90**	**91**	**91**	**94**	**96**	**101**	**107**	**111**	**111**	**111**	**110**	**110**
Flandre	**80**	**81**	**81**	**82**	**83**	**84**	**84**	**85**	**86**	**86**	**85**	**85**	**86**	**87**	**92**	**96**	**103**	**111**	**118**	**121**	**121**	**120**	**118**
Wallonie	**88**	**88**	**87**	**87**	**87**	**87**	**87**	**88**	**88**	**88**	**87**	**87**	**87**	**87**	**91**	**96**	**102**	**109**	**114**	**118**	**117**	**117**	**117**

COEFFICIENT DE VIEILLISSEMENT DE LA POPULATION D'AGE ACTIF, PAR ARRONDISSEMENT: (40-59/20-39)x100

P92
T26

Arrondissement, province, région	1/1 1992	1993	1994	1995	1996	1997	1998	1999	2000	2001	2002	2003	2004	2005	2010	2015	2020	2025	2030	2035	2040	2045	1/1 2050
Anvers	81	82	84	86	88	91	93	96	98	101	104	107	110	112	119	116	107	102	98	100	103	103	103
Malines	80	82	83	85	88	90	93	96	99	103	107	111	115	119	128	124	112	104	99	101	105	105	104
Turnhout	74	75	77	79	82	85	87	90	93	97	101	105	109	113	125	124	116	108	102	104	108	108	109
Anvers	**79**	**80**	**82**	**84**	**87**	**89**	**92**	**94**	**97**	**100**	**104**	**107**	**110**	**114**	**122**	**119**	**110**	**104**	**99**	**101**	**105**	**105**	**104**
Bruxelles	74	76	79	82	85	88	91	94	97	100	103	106	108	110	112	107	100	96	95	97	99	98	98
Hal-Vilvorde	86	87	89	91	94	97	100	103	106	110	114	118	121	124	130	125	114	106	102	105	108	109	108
Louvain	79	81	83	85	88	92	95	98	102	105	109	113	117	121	130	125	114	105	100	103	107	107	107
Nivelles	86	88	90	92	95	97	100	103	106	108	111	114	116	118	117	115	108	103	103	105	107	107	105
Brabant	**79**	**81**	**84**	**86**	**89**	**92**	**95**	**98**	**101**	**105**	**108**	**111**	**114**	**117**	**121**	**116**	**107**	**101**	**99**	**101**	**104**	**104**	**103**
Bruges	82	83	84	85	88	90	92	94	96	99	103	106	109	112	122	123	115	108	102	103	106	107	107
Diksmude	77	77	79	80	82	83	85	87	89	91	94	97	100	104	115	116	111	105	101	102	105	105	103
Ypres	80	80	81	82	84	85	88	89	91	94	96	99	101	104	112	116	113	110	106	106	108	108	107
Courtrai	79	80	81	83	84	86	88	90	92	94	97	101	104	108	117	119	114	108	102	103	105	105	105
Ostende	86	85	86	87	89	91	93	95	97	99	102	105	108	111	120	121	113	105	101	102	107	108	108
Roulers	83	83	83	84	86	88	89	90	92	94	97	100	102	106	116	120	116	110	104	104	107	107	108
Tielt	79	80	80	81	83	85	87	88	89	92	95	98	101	104	114	118	113	108	102	103	105	106	106
Furnes	84	83	83	83	84	86	88	89	91	93	96	98	101	104	113	116	110	104	100	102	105	106	105
Flandre occid.	**81**	**82**	**83**	**84**	**86**	**88**	**89**	**91**	**93**	**96**	**99**	**102**	**105**	**108**	**117**	**120**	**114**	**107**	**102**	**103**	**106**	**107**	**107**
Alost	80	80	81	83	85	88	90	93	96	99	104	108	112	116	129	129	118	108	100	102	107	109	109
Termonde	81	82	83	85	87	89	91	93	96	98	102	106	109	113	123	125	117	108	102	102	107	109	109
Eeklo	84	84	85	86	87	88	90	91	93	96	99	103	106	110	121	124	117	108	100	100	105	107	107
Gand	79	80	81	83	85	87	90	92	95	98	102	106	110	114	124	123	114	105	98	99	103	104	104
Audenarde	82	82	82	83	85	86	87	90	92	94	98	101	104	108	117	119	113	105	100	100	103	105	105
St- Nicolas	82	83	84	86	88	90	91	94	96	98	102	105	108	111	119	119	113	106	100	102	106	107	106
Flandre orient.	**81**	**81**	**82**	**84**	**86**	**88**	**90**	**92**	**95**	**98**	**102**	**106**	**109**	**113**	**123**	**123**	**115**	**106**	**99**	**101**	**105**	**106**	**106**
Ath	79	80	82	84	86	89	92	94	97	100	104	107	110	114	119	119	112	106	104	105	107	106	105
Charleroi	78	78	79	81	84	86	88	90	93	96	99	101	104	106	108	109	103	98	98	99	102	102	100
Mons	76	78	80	83	86	89	92	95	99	102	105	108	111	114	115	113	106	101	99	100	102	102	100
Moescron	84	84	86	87	89	92	93	95	97	100	102	105	106	108	110	111	107	103	102	101	103	104	103
Soignies	79	80	81	83	86	89	91	94	98	101	104	108	112	115	118	118	110	104	103	104	107	108	106
Thuin	79	81	82	84	87	89	92	96	99	102	106	110	113	116	119	120	111	105	105	106	109	110	108
Tournai	78	79	81	82	85	87	90	93	96	99	103	106	109	111	115	117	111	106	104	105	108	109	108
Hainaut	**78**	**79**	**81**	**83**	**85**	**88**	**90**	**93**	**96**	**99**	**103**	**106**	**108**	**111**	**114**	**114**	**107**	**102**	**101**	**102**	**104**	**105**	**103**
Huy	78	80	82	85	87	91	95	98	101	105	109	112	115	119	122	118	110	104	104	107	110	110	108
Liège	81	81	82	84	86	88	91	93	96	98	101	104	106	109	113	112	105	100	98	100	103	103	102
Verviers	76	77	78	80	83	85	87	90	93	96	99	101	105	108	114	113	107	103	102	104	106	105	104
Waremme	83	84	86	87	90	92	96	99	103	107	111	115	119	122	123	119	110	104	104	108	111	111	109
Liège	**79**	**80**	**82**	**83**	**86**	**88**	**91**	**93**	**96**	**98**	**102**	**104**	**108**	**110**	**115**	**113**	**106**	**101**	**100**	**102**	**105**	**105**	**103**
Hasselt	74	76	78	80	83	86	89	91	95	98	101	105	108	112	123	121	113	106	100	101	104	104	105
Maaseik	70	72	74	77	79	82	84	87	90	93	97	101	105	109	120	118	112	107	103	105	107	107	107
Tongres	75	77	79	81	84	86	89	92	95	98	102	106	109	113	124	122	115	108	101	103	105	106	107
Limbourg	**73**	**75**	**77**	**80**	**82**	**85**	**87**	**90**	**93**	**97**	**100**	**104**	**108**	**112**	**122**	**120**	**113**	**107**	**101**	**103**	**105**	**105**	**106**
Arlon	73	76	78	81	84	87	90	93	97	101	105	108	112	116	118	113	107	102	102	106	106	106	103
Bastogne	67	68	70	72	73	76	79	81	85	87	91	95	99	102	108	109	105	101	102	104	105	106	103
Marche-en-Famenne	70	72	74	76	79	82	85	88	92	95	99	102	106	109	113	112	106	101	101	103	106	104	102
Neufchâteau	73	74	75	77	79	81	83	86	88	91	94	97	100	103	106	108	105	102	104	106	107	105	101
Virton	73	74	75	76	78	79	81	84	87	90	94	97	100	104	106	106	101	97	98	100	101	101	100
Luxembourg	**71**	**73**	**75**	**77**	**79**	**81**	**84**	**87**	**90**	**93**	**97**	**100**	**103**	**107**	**110**	**110**	**105**	**100**	**102**	**104**	**105**	**104**	**102**
Dinant	75	76	77	79	81	84	86	89	92	95	98	102	105	108	113	113	108	104	105	107	109	109	107
Namur	75	77	80	82	85	87	90	93	96	99	103	107	110	113	115	114	108	103	103	104	106	107	105
Philippeville	80	80	81	82	85	87	90	93	96	99	103	107	111	114	116	118	111	105	104	105	107	107	105
Namur	**76**	**77**	**79**	**81**	**84**	**87**	**89**	**92**	**95**	**98**	**102**	**106**	**109**	**112**	**115**	**114**	**108**	**103**	**103**	**105**	**107**	**107**	**105**
Belgique	**79**	**80**	**82**	**84**	**86**	**89**	**91**	**94**	**97**	**99**	**103**	**106**	**109**	**113**	**119**	**117**	**110**	**104**	**100**	**102**	**105**	**105**	**104**
Bruxelles	**74**	**76**	**79**	**82**	**85**	**88**	**91**	**94**	**97**	**100**	**103**	**106**	**108**	**110**	**112**	**107**	**100**	**96**	**95**	**97**	**99**	**98**	**98**
Flandre	**80**	**81**	**82**	**84**	**86**	**89**	**91**	**94**	**96**	**100**	**103**	**107**	**110**	**114**	**123**	**121**	**113**	**106**	**100**	**102**	**106**	**106**	**106**
Wallonie	**78**	**80**	**81**	**83**	**86**	**88**	**91**	**94**	**96**	**99**	**103**	**106**	**109**	**111**	**114**	**113**	**107**	**102**	**101**	**103**	**105**	**105**	**104**

COEFFICIENT D'INTENSITE DU VIEILLISSEMENT, PAR ARRONDISSEMENT: (80 et +/60 et +)x100

P92
T27

Arrondissement, province, région	1/1 1992	1993	1994	1995	1996	1997	1998	1999	2000	2001	2002	2003	2004	2005	2010	2015	2020	2025	2030	2035	2040	2045	1/1 2050
Anvers	18	18	18	18	18	18	17	17	17	18	18	19	20	20	22	23	22	21	23	25	28	31	32
Malines	18	18	18	19	19	18	17	17	17	18	18	19	19	20	21	22	22	21	22	25	29	32	33
Turnhout	14	15	15	15	15	15	15	14	14	15	15	16	16	17	19	20	20	19	21	24	28	32	33
Anvers	**17**	**17**	**18**	**18**	**18**	**17**	**17**	**16**	**16**	**17**	**18**	**18**	**19**	**19**	**21**	**22**	**22**	**21**	**22**	**25**	**28**	**31**	**33**
Bruxelles	21	21	21	21	20	19	19	18	18	19	19	20	20	21	21	21	21	20	22	24	27	28	28
Hal-Vilvorde	16	16	16	17	17	16	15	15	15	16	17	17	18	18	20	22	21	21	23	26	29	32	33
Louvain	17	17	18	18	18	17	17	16	16	17	17	18	19	19	21	22	21	20	22	25	29	33	34
Nivelles	16	16	16	17	17	16	15	15	15	15	16	17	17	18	18	19	19	19	23	25	28	30	30
Brabant	**18**	**18**	**19**	**19**	**18**	**18**	**17**	**16**	**16**	**17**	**18**	**18**	**19**	**19**	**20**	**21**	**21**	**20**	**22**	**25**	**28**	**30**	**31**
Bruges	18	19	19	19	19	18	17	17	17	17	18	18	19	19	21	23	23	22	23	25	28	31	33
Diksmude	19	19	19	19	19	18	18	17	17	17	18	19	20	21	23	25	25	23	24	26	29	32	34
Ypres	18	18	19	18	18	18	18	17	17	17	18	19	20	21	23	24	23	22	23	25	28	31	33
Courtrai	17	18	18	18	18	17	16	16	15	16	17	18	18	19	21	23	23	22	23	25	28	31	33
Ostende	18	18	19	19	19	18	17	17	17	18	18	19	20	21	23	24	24	22	23	25	28	31	33
Roulers	18	18	18	18	18	17	16	16	15	16	17	17	18	19	21	23	24	22	24	25	28	31	33
Tielt	20	20	20	20	19	19	18	17	17	17	17	18	18	19	21	23	23	22	23	24	28	31	34
Furnes	17	17	18	18	18	18	17	17	17	18	19	20	21	22	25	26	25	23	24	25	28	32	34
Flandre occid.	**18**	**18**	**19**	**19**	**19**	**18**	**17**	**16**	**16**	**17**	**18**	**18**	**19**	**20**	**22**	**23**	**23**	**22**	**23**	**25**	**28**	**31**	**33**
Alost	17	17	17	18	17	17	16	15	15	16	17	18	19	19	21	23	23	21	23	25	29	32	34
Termonde	16	17	17	18	18	17	16	16	16	16	17	18	18	19	20	22	22	21	23	25	28	32	34
Eeklo	20	20	21	21	20	19	18	18	17	18	19	19	19	20	21	23	24	22	24	26	29	32	35
Gand	19	19	19	20	19	19	18	17	17	17	18	19	19	20	21	22	22	21	23	25	28	32	33
Audenarde	20	20	20	20	20	20	19	18	18	18	19	20	20	21	22	24	23	21	23	25	28	32	33
St- Nicolas	17	17	17	18	18	17	17	16	16	17	18	18	19	19	20	21	21	21	23	25	28	31	33
Flandre orient.	**18**	**18**	**19**	**19**	**19**	**18**	**17**	**16**	**16**	**17**	**18**	**18**	**19**	**19**	**21**	**22**	**22**	**21**	**23**	**25**	**28**	**32**	**34**
Ath	17	17	17	18	18	17	17	16	16	18	19	20	20	21	22	22	21	20	22	26	29	31	32
Charleroi	16	16	16	17	16	16	15	15	15	16	17	18	19	20	22	22	20	19	22	25	28	30	31
Mons	16	16	17	17	17	16	16	15	15	17	18	19	20	21	22	21	19	18	22	25	28	30	30
Moescron	20	20	19	19	19	18	17	16	15	16	17	18	19	19	21	22	21	20	23	26	28	30	31
Soignies	17	17	18	18	18	17	16	15	16	16	18	19	19	20	21	21	19	18	22	24	27	30	31
Thuin	17	17	17	17	17	16	15	15	15	16	17	18	19	20	21	21	20	18	22	25	28	31	31
Tournai	19	19	19	19	19	18	17	16	16	17	19	19	20	21	22	22	20	19	22	25	28	30	31
Hainaut	**17**	**17**	**17**	**17**	**17**	**16**	**16**	**15**	**15**	**17**	**18**	**19**	**20**	**20**	**22**	**21**	**20**	**19**	**22**	**25**	**28**	**30**	**31**
Huy	17	17	17	17	17	16	16	15	15	16	17	18	19	19	21	21	19	18	21	25	28	31	32
Liege	16	16	16	17	16	16	15	15	15	16	17	18	19	19	21	22	21	19	22	25	27	30	30
Verviers	16	17	17	17	17	16	16	15	15	16	17	17	18	19	20	21	20	19	21	23	26	29	30
Waremme	17	17	17	17	17	17	16	16	16	17	18	19	20	21	22	22	20	19	23	26	30	33	33
Liège	**16**	**16**	**17**	**17**	**17**	**16**	**16**	**15**	**15**	**16**	**17**	**18**	**19**	**19**	**21**	**21**	**20**	**19**	**22**	**24**	**27**	**30**	**31**
Hasselt	13	13	13	14	14	13	13	13	13	13	14	15	16	16	19	20	20	20	22	25	29	32	33
Maaseik	13	13	13	13	13	13	12	12	12	12	13	13	14	14	17	19	20	19	20	24	27	31	32
Tongres	15	15	15	15	15	15	14	14	14	14	15	16	16	17	19	20	20	19	22	24	28	31	32
Limbourg	**13**	**14**	**14**	**14**	**14**	**14**	**13**	**13**	**13**	**13**	**14**	**15**	**15**	**16**	**18**	**20**	**20**	**19**	**21**	**24**	**28**	**31**	**33**
Arlon	15	16	16	16	16	16	16	15	15	16	16	17	18	19	22	23	22	20	23	25	29	32	33
Bastogne	16	16	17	17	18	18	18	18	18	19	20	21	21	22	24	24	22	19	22	25	30	33	35
Marche-en-Famenne	15	16	16	16	17	17	17	16	17	18	19	20	21	21	23	23	22	20	23	26	30	33	34
Neufchâteau	17	18	19	19	19	19	18	18	18	18	19	20	21	21	24	23	22	20	23	26	30	32	33
Virton	19	19	19	19	19	18	18	17	17	17	19	19	20	21	23	23	22	20	22	25	29	32	33
Luxembourg	**16**	**17**	**17**	**18**	**18**	**17**	**17**	**17**	**17**	**18**	**18**	**19**	**20**	**21**	**23**	**23**	**22**	**20**	**22**	**26**	**30**	**33**	**33**
Dinant	16	16	17	17	17	17	16	16	16	17	18	19	19	20	22	22	20	19	21	24	28	31	32
Namur	16	17	17	17	17	16	16	15	15	16	17	18	19	20	21	20	19	18	21	25	28	31	31
Philippeville	16	16	16	17	17	16	16	15	15	16	17	19	19	20	22	22	21	19	23	26	29	32	33
Namur	**16**	**16**	**17**	**17**	**17**	**16**	**16**	**15**	**15**	**16**	**17**	**18**	**19**	**20**	**21**	**21**	**20**	**18**	**22**	**25**	**28**	**31**	**31**
Belgique	**17**	**17**	**18**	**18**	**18**	**17**	**16**	**16**	**16**	**17**	**17**	**18**	**19**	**19**	**21**	**22**	**21**	**20**	**22**	**25**	**28**	**31**	**32**
Bruxelles	**21**	**21**	**21**	**21**	**20**	**19**	**19**	**18**	**18**	**19**	**19**	**20**	**20**	**21**	**21**	**21**	**21**	**20**	**22**	**24**	**27**	**28**	**28**
Flandre	**17**	**17**	**18**	**18**	**18**	**17**	**16**	**16**	**16**	**16**	**17**	**18**	**18**	**19**	**21**	**22**	**22**	**21**	**23**	**25**	**28**	**32**	**33**
Wallonie	**17**	**17**	**17**	**17**	**17**	**16**	**16**	**15**	**15**	**16**	**17**	**18**	**19**	**20**	**21**	**21**	**20**	**19**	**22**	**25**	**28**	**30**	**31**

AGE MOYEN DE LA POPULATION, PAR ARRONDISSEMENT

P92
T28

Arrondissement, province, région	1/1 1992	1993	1994	1995	1996	1997	1998	1999	2000	2001	1/1 2002
Anvers	38.80	38.94	39.08	39.22	39.35	39.49	39.63	39.77	39.91	40.06	40.22
Malines	38.91	39.03	39.15	39.26	39.38	39.50	39.63	39.77	39.91	40.06	40.21
Turnhout	35.98	36.23	36.47	36.71	36.95	37.19	37.43	37.67	37.91	38.16	38.41
Anvers	**38.14**	**38.31**	**38.47**	**38.62**	**38.78**	**38.93**	**39.09**	**39.25**	**39.42**	**39.59**	**39.77**
Bruxelles	38.96	38.97	39.01	39.07	39.15	39.24	39.34	39.45	39.57	39.69	39.82
Hal-Vilvorde	38.16	38.37	38.57	38.78	38.97	39.17	39.37	39.57	39.77	39.98	40.20
Louvain	38.47	38.61	38.76	38.90	39.05	39.20	39.35	39.51	39.68	39.86	40.04
Nivelles	36.60	36.79	36.97	37.16	37.35	37.55	37.75	37.96	38.16	38.38	38.59
Brabant	**38.33**	**38.44**	**38.56**	**38.68**	**38.82**	**38.96**	**39.11**	**39.26**	**39.43**	**39.59**	**39.76**
Bruges	38.58	38.74	38.89	39.04	39.19	39.33	39.48	39.64	39.79	39.96	40.13
Diksmude	38.03	38.22	38.41	38.60	38.77	38.97	39.15	39.33	39.51	39.68	39.86
Ypres	37.94	38.14	38.34	38.52	38.70	38.88	39.06	39.22	39.39	39.56	39.74
Courtrai	37.54	37.75	37.95	38.14	38.33	38.52	38.71	38.90	39.10	39.30	39.50
Ostende	39.95	40.05	40.14	40.22	40.31	40.40	40.50	40.59	40.70	40.80	40.92
Roulers	37.89	38.09	38.27	38.46	38.65	38.83	39.01	39.20	39.39	39.59	39.78
Tielt	37.74	37.90	38.06	38.21	38.37	38.52	38.67	38.82	38.98	39.13	39.30
Furnes	39.80	39.87	39.95	39.98	40.03	40.10	40.16	40.25	40.34	40.45	40.54
Flandre occid.	**38.32**	**38.49**	**38.65**	**38.81**	**38.96**	**39.12**	**39.28**	**39.44**	**39.60**	**39.77**	**39.94**
Alost	38.73	38.89	39.04	39.20	39.34	39.49	39.65	39.81	39.97	40.14	40.32
Termonde	37.83	38.03	38.22	38.40	38.58	38.75	38.92	39.10	39.28	39.47	39.66
Eeklo	39.11	39.24	39.36	39.48	39.60	39.71	39.82	39.95	40.09	40.24	40.39
Gand	38.53	38.65	38.76	38.88	39.00	39.12	39.25	39.39	39.53	39.69	39.85
Audenarde	39.23	39.31	39.39	39.47	39.55	39.62	39.71	39.80	39.90	40.01	40.12
St- Nicolas	37.41	37.62	37.82	38.01	38.19	38.37	38.55	38.73	38.91	39.09	39.28
Flandre orient.	**38.39**	**38.53**	**38.68**	**38.82**	**38.96**	**39.09**	**39.24**	**39.39**	**39.54**	**39.70**	**39.87**
Ath	38.88	38.95	39.04	39.14	39.25	39.36	39.46	39.59	39.71	39.84	39.98
Charleroi	37.94	38.04	38.15	38.25	38.36	38.48	38.60	38.72	38.85	38.99	39.13
Mons	37.83	37.97	38.12	38.26	38.40	38.55	38.69	38.84	38.99	39.14	39.28
Moescron	38.07	38.20	38.31	38.42	38.53	38.65	38.78	38.90	39.04	39.17	39.32
Soignies	37.92	37.98	38.06	38.14	38.23	38.33	38.44	38.55	38.68	38.81	38.96
Thuin	37.86	37.95	38.06	38.17	38.29	38.42	38.55	38.69	38.83	38.99	39.15
Tournai	38.58	38.62	38.67	38.73	38.81	38.90	39.00	39.10	39.21	39.34	39.48
Hainaut	**38.04**	**38.14**	**38.24**	**38.35**	**38.46**	**38.57**	**38.70**	**38.82**	**38.95**	**39.09**	**39.24**
Huy	37.60	37.73	37.85	37.98	38.10	38.25	38.39	38.54	38.69	38.84	39.02
Liege	38.69	38.77	38.85	38.93	39.02	39.12	39.22	39.32	39.44	39.55	39.68
Verviers	37.02	37.16	37.30	37.44	37.59	37.74	37.89	38.06	38.23	38.40	38.57
Waremme	38.62	38.72	38.81	38.92	39.03	39.13	39.26	39.40	39.53	39.66	39.82
Liège	**38.16**	**38.25**	**38.36**	**38.46**	**38.57**	**38.68**	**38.80**	**38.93**	**39.06**	**39.19**	**39.33**
Hasselt	35.72	36.01	36.30	36.58	36.85	37.12	37.39	37.66	37.92	38.19	38.46
Maaseik	34.28	34.61	34.92	35.24	35.54	35.86	36.17	36.49	36.81	37.13	37.44
Tongres	36.42	36.66	36.89	37.13	37.35	37.59	37.82	38.05	38.30	38.53	38.78
Limbourg	**35.50**	**35.79**	**36.07**	**36.35**	**36.62**	**36.89**	**37.16**	**37.43**	**37.71**	**37.98**	**38.26**
Arlon	36.74	36.97	37.20	37.44	37.67	37.92	38.17	38.44	38.67	38.91	39.14
Bastogne	36.02	36.25	36.46	36.69	36.91	37.12	37.32	37.53	37.75	37.97	38.18
Marche-en-Famenne	36.59	36.84	37.05	37.26	37.49	37.72	37.93	38.13	38.36	38.57	38.80
Neufchâteau	37.20	37.33	37.47	37.62	37.76	37.92	38.07	38.21	38.36	38.53	38.69
Virton	37.12	37.20	37.31	37.41	37.53	37.66	37.79	37.94	38.11	38.26	38.42
Luxembourg	**36.78**	**36.95**	**37.13**	**37.32**	**37.50**	**37.70**	**37.89**	**38.08**	**38.28**	**38.47**	**38.67**
Dinant	37.42	37.57	37.72	37.88	38.03	38.18	38.35	38.50	38.67	38.85	39.03
Namur	37.10	37.23	37.36	37.50	37.65	37.80	37.95	38.11	38.28	38.44	38.62
Philippeville	37.43	37.59	37.77	37.95	38.11	38.29	38.47	38.63	38.83	39.01	39.20
Namur	**37.21**	**37.35**	**37.50**	**37.65**	**37.80**	**37.95**	**38.11**	**38.27**	**38.44**	**38.61**	**38.79**
Belgique	**37.95**	**38.10**	**38.24**	**38.39**	**38.53**	**38.68**	**38.84**	**39.00**	**39.16**	**39.33**	**39.50**
Bruxelles	**38.96**	**38.97**	**39.01**	**39.07**	**39.15**	**39.24**	**39.34**	**39.45**	**39.57**	**39.69**	**39.82**
Flandre	**37.91**	**38.09**	**38.27**	**38.44**	**38.61**	**38.78**	**38.95**	**39.13**	**39.31**	**39.50**	**39.68**
Wallonie	**37.73**	**37.85**	**37.97**	**38.10**	**38.22**	**38.36**	**38.50**	**38.64**	**38.79**	**38.94**	**39.10**

AGE MOYEN DE LA POPULATION, PAR ARRONDISSEMENT (suite)

P92
T28

Arrondissement, province, région	1/1 2003	2004	2005	2010	2015	2020	2025	2030	2035	2040	2045	1/1 2050
Anvers	40.37	40.53	40.69	41.43	42.08	42.62	43.09	43.54	43.94	44.23	44.36	44.34
Malines	40.36	40.52	40.69	41.49	42.24	42.85	43.34	43.79	44.19	44.45	44.53	44.43
Turnhout	38.66	38.92	39.17	40.38	41.50	42.50	43.32	44.02	44.65	45.10	45.36	45.40
Anvers	**39.95**	**40.13**	**40.31**	**41.18**	**41.97**	**42.64**	**43.19**	**43.70**	**44.16**	**44.49**	**44.64**	**44.62**
Bruxelles	39.94	40.07	40.20	40.80	41.28	41.66	42.01	42.35	42.63	42.79	42.82	42.78
Hal-Vilvorde	40.41	40.62	40.84	41.84	42.70	43.37	43.89	44.34	44.70	44.93	44.96	44.82
Louvain	40.22	40.41	40.60	41.51	42.39	43.12	43.72	44.27	44.76	45.10	45.22	45.15
Nivelles	38.80	39.03	39.24	40.29	41.21	41.95	42.59	43.17	43.64	43.95	44.08	44.11
Brabant	**39.94**	**40.11**	**40.28**	**41.12**	**41.84**	**42.42**	**42.90**	**43.34**	**43.71**	**43.93**	**43.98**	**43.91**
Bruges	40.30	40.48	40.65	41.54	42.39	43.10	43.68	44.19	44.67	45.06	45.30	45.37
Diksmude	40.06	40.25	40.43	41.35	42.11	42.81	43.45	44.09	44.73	45.27	45.64	45.78
Ypres	39.92	40.10	40.28	41.17	41.99	42.76	43.50	44.17	44.85	45.36	45.73	45.92
Courtrai	39.70	39.91	40.12	41.10	42.03	42.80	43.46	44.04	44.59	45.01	45.26	45.34
Ostende	41.03	41.16	41.29	41.94	42.58	43.12	43.55	44.03	44.50	44.93	45.18	45.30
Roulers	39.98	40.18	40.39	41.40	42.32	43.12	43.82	44.45	45.02	45.51	45.82	45.95
Tielt	39.47	39.65	39.82	40.75	41.68	42.53	43.23	43.89	44.53	45.05	45.37	45.50
Furnes	40.66	40.76	40.87	41.46	42.04	42.64	43.18	43.83	44.46	44.98	45.34	45.50
Flandre occid.	**40.12**	**40.30**	**40.47**	**41.36**	**42.20**	**42.92**	**43.54**	**44.11**	**44.66**	**45.11**	**45.39**	**45.50**
Alost	40.50	40.68	40.87	41.83	42.75	43.52	44.10	44.64	45.15	45.55	45.74	45.75
Termonde	39.87	40.07	40.28	41.31	42.34	43.19	43.88	44.48	45.04	45.49	45.75	45.79
Eeklo	40.56	40.78	40.90	41.80	42.71	43.46	44.03	44.56	45.08	45.50	45.76	45.82
Gand	40.01	40.19	40.36	41.24	42.11	42.82	43.38	43.87	44.32	44.65	44.79	44.75
Audenarde	40.24	40.38	40.51	41.23	42.00	42.68	43.27	43.78	44.29	44.72	44.96	45.00
St- Nicolas	39.47	39.66	39.85	40.81	41.74	42.55	43.19	43.73	44.18	44.52	44.72	44.74
Flandre orient.	**40.05**	**40.23**	**40.41**	**41.32**	**42.22**	**42.98**	**43.58**	**44.10**	**44.59**	**44.96**	**45.15**	**45.15**
Ath	40.12	40.26	40.41	41.20	41.98	42.75	43.54	44.27	44.91	45.42	45.70	45.81
Charleroi	39.27	39.41	39.56	40.31	40.98	41.59	42.21	42.84	43.41	43.84	44.07	44.17
Mons	39.44	39.59	39.74	40.48	41.14	41.72	42.27	42.78	43.22	43.47	43.53	43.49
Moescron	39.48	39.64	39.83	40.67	41.44	42.06	42.58	43.14	43.63	43.97	44.19	44.28
Soignies	39.11	39.28	39.45	40.32	41.15	41.87	42.54	43.19	43.76	44.16	44.35	44.37
Thuin	39.33	39.50	39.67	40.56	41.43	42.15	42.83	43.50	44.10	44.52	44.75	44.80
Tournai	39.62	39.77	39.92	40.73	41.51	42.24	42.90	43.61	44.25	44.77	45.06	45.18
Hainaut	**39.39**	**39.54**	**39.70**	**40.49**	**41.23**	**41.88**	**42.51**	**43.14**	**43.69**	**44.08**	**44.28**	**44.33**
Huy	39.20	39.39	39.58	40.54	41.43	42.21	42.95	43.71	44.33	44.82	45.08	45.21
Liège	39.81	39.94	40.07	40.75	41.35	41.86	42.37	42.89	43.38	43.75	43.96	44.05
Verviers	38.74	38.93	39.11	39.95	40.69	41.35	42.01	42.64	43.21	43.62	43.87	43.97
Waremme	39.98	40.15	40.32	41.23	42.09	42.80	43.53	44.26	44.90	45.37	45.55	45.62
Liège	**39.48**	**39.64**	**39.79**	**40.55**	**41.23**	**41.82**	**42.40**	**42.99**	**43.52**	**43.92**	**44.15**	**44.24**
Hasselt	38.73	38.99	39.25	40.47	41.58	42.52	43.28	43.93	44.46	44.80	44.94	44.89
Maaseik	37.75	38.06	38.35	39.75	40.99	42.04	42.93	43.71	44.37	44.86	45.12	45.20
Tongres	39.01	39.24	39.47	40.58	41.62	42.48	43.17	43.76	44.27	44.61	44.75	44.71
Limbourg	**38.53**	**38.79**	**39.05**	**40.30**	**41.42**	**42.38**	**43.16**	**43.83**	**44.38**	**44.77**	**44.95**	**44.93**
Arlon	39.35	39.58	39.80	40.86	41.76	42.48	43.15	43.78	44.33	44.74	44.90	44.92
Bastogne	38.36	38.56	38.76	39.78	40.68	41.63	42.49	43.44	44.27	44.85	45.19	45.34
Marche-en-Famenne	39.01	39.22	39.45	40.49	41.41	42.27	43.09	43.87	44.46	44.95	45.19	45.25
Neufchâteau	38.85	39.01	39.17	40.00	40.85	41.71	42.58	43.50	44.30	44.92	45.19	45.32
Virton	38.60	38.75	38.92	39.77	40.47	41.16	41.89	42.65	43.42	44.01	44.47	44.70
Luxembourg	**38.86**	**39.05**	**39.24**	**40.19**	**41.04**	**41.85**	**42.64**	**43.44**	**44.14**	**44.68**	**44.98**	**45.09**
Dinant	39.20	39.38	39.57	40.49	41.35	42.14	42.95	43.74	44.50	45.10	45.44	45.60
Namur	38.80	38.99	39.17	40.09	40.95	41.73	42.47	43.20	43.84	44.28	44.54	44.66
Philippeville	39.40	39.59	39.79	40.70	41.50	42.20	42.89	43.61	44.19	44.65	44.92	45.03
Namur	**38.97**	**39.16**	**39.34**	**40.26**	**41.11**	**41.88**	**42.63**	**43.37**	**44.03**	**44.51**	**44.79**	**44.91**
Belgique	**39.68**	**39.86**	**40.04**	**40.92**	**41.73**	**42.41**	**43.01**	**43.56**	**44.06**	**44.41**	**44.58**	**44.59**
Bruxelles	**39.94**	**40.07**	**40.20**	**40.80**	**41.28**	**41.66**	**42.01**	**42.35**	**42.63**	**42.79**	**42.82**	**42.78**
Flandre	**39.88**	**40.07**	**40.27**	**41.21**	**42.09**	**42.84**	**43.44**	**43.99**	**44.48**	**44.84**	**45.01**	**45.00**
Wallonie	**39.26**	**39.43**	**39.60**	**40.44**	**41.20**	**41.87**	**42.51**	**43.15**	**43.71**	**44.12**	**44.33**	**44.41**

FECONDITE: indicateur conjoncturel de fécondité
Belgique et régions

Années	Région Bruxelloise	Région Flamande	Région Wallonne	Belgique
1992	1.843	1.626	1.757	1.686
1993	1.855	1.665	1.772	1.716
1994	1.854	1.697	1.792	1.742
1995	1.848	1.728	1.805	1.765
1996	1.851	1.753	1.815	1.782
1997	1.850	1.775	1.825	1.797
1998	1.850	1.792	1.832	1.808
1999	1.851	1.804	1.837	1.817
2000	1.851	1.813	1.841	1.822
2001	1.850	1.819	1.844	1.825
2002	1.851	1.825	1.846	1.829
2003	1.850	1.830	1.848	1.833
2004	1.850	1.834	1.849	1.836
2005	1.850	1.838	1.850	1.838
2006	1.850	1.841	1.850	1.841
2007	1.850	1.843	1.850	1.845
2008	1.850	1.846	1.851	1.846
2009	1.850	1.847	1.851	1.847
2010	1.850	1.849	1.851	1.849
2011	1.850	1.850	1.851	1.850
2012	1.850	1.851	1.851	1.850
2013	1.850	1.851	1.851	1.850
2014	1.850	1.851	1.851	1.850
2015	1.850	1.851	1.851	1.850
2016	1.850	1.851	1.851	1.850
2017	1.850	1.851	1.851	1.850
2018	1.850	1.851	1.851	1.850
2019	1.850	1.851	1.851	1.850
2020	1.850	1.851	1.851	1.850
2021	1.850	1.851	1.851	1.850
2022	1.850	1.851	1.851	1.850
2023	1.850	1.851	1.851	1.850
2024	1.850	1.851	1.851	1.850
2025	1.850	1.851	1.851	1.850
2026	1.850	1.851	1.851	1.850
2027	1.850	1.851	1.851	1.850
2028	1.850	1.851	1.851	1.850
2029	1.850	1.851	1.851	1.850
2030	1.850	1.851	1.851	1.850
2031	1.850	1.851	1.851	1.850
2032	1.850	1.851	1.851	1.850
2033	1.850	1.851	1.851	1.850
2034	1.850	1.851	1.851	1.850
2035	1.850	1.851	1.851	1.850
2036	1.850	1.851	1.851	1.850
2037	1.850	1.851	1.851	1.850
2038	1.850	1.851	1.851	1.850
2039	1.850	1.851	1.851	1.850
2040	1.850	1.851	1.851	1.850
2041	1.850	1.851	1.851	1.850
2042	1.850	1.851	1.851	1.850
2043	1.850	1.851	1.851	1.850
2044	1.850	1.851	1.851	1.850
2045	1.850	1.851	1.851	1.850
2046	1.850	1.851	1.851	1.850
2047	1.850	1.851	1.851	1.850
2048	1.850	1.851	1.851	1.850
2049	1.850	1.851	1.851	1.850
2050	1.850	1.851	1.851	1.850

ESPERANCE DE VIE MOYENNE A LA NAISSANCE P92
Belgique et régions T32

Années	Région Bruxelloise			Région Flamande			Région Wallonne			Belgique		
	Hommes	Femmes	Total	Hommes	Femmes	Total	Hommes	Femmes	Total	Hommes	Femmes	Total
1992	72.06	79.01	75.73	73.08	79.63	76.35	70.66	78.13	74.42	72.16	79.05	75.63
1993	72.29	79.32	75.98	73.27	79.80	76.53	70.91	78.38	74.68	72.38	79.27	75.85
1994	72.56	79.54	76.23	73.43	80.01	76.71	71.17	78.63	74.93	72.59	79.49	76.06
1995	72.63	79.80	76.38	73.64	80.18	76.91	71.39	78.88	75.17	72.79	79.70	76.27
1996	72.85	79.92	76.55	73.81	80.41	77.10	71.65	79.09	75.41	72.99	79.91	76.48
1997	73.09	80.19	76.79	74.01	80.60	77.30	71.84	79.28	75.61	73.20	80.11	76.68
1998	73.30	80.39	76.99	74.18	80.75	77.46	72.05	79.62	75.87	73.39	80.33	76.88
1999	73.32	80.49	77.05	74.40	81.01	77.69	72.25	79.77	76.05	73.59	80.54	77.08
2000	73.71	80.66	77.33	74.55	81.16	77.84	72.47	80.04	76.30	73.78	80.73	77.28
2001	73.80	80.90	77.48	74.75	81.36	78.05	72.66	80.21	76.48	73.97	80.92	77.47
2002	74.03	81.07	77.68	74.89	81.53	78.20	72.92	80.45	76.73	74.16	81.12	77.66
2003	74.31	81.32	77.94	75.07	81.73	78.39	73.09	80.58	76.88	74.35	81.30	77.84
2004	74.45	81.37	78.04	75.26	81.88	78.56	73.27	80.83	77.10	74.53	81.48	78.02
2005	74.69	81.65	78.29	75.43	82.05	78.73	73.50	81.03	77.31	74.73	81.66	78.21
2006	74.81	81.83	78.43	75.57	82.24	78.89	73.75	81.22	77.53	74.90	81.86	78.40
2007	75.12	82.01	78.67	75.74	82.40	79.05	73.95	81.43	77.74	75.09	82.03	78.58
2008	75.33	82.15	78.85	75.91	82.57	79.22	74.17	81.63	77.94	75.28	82.21	78.76
2009	75.45	82.37	79.01	76.12	82.72	79.40	74.32	81.80	78.11	75.47	82.38	78.94
2010	75.63	82.61	79.21	76.24	82.85	79.53	74.57	82.01	78.34	75.64	82.55	79.11
2011	75.80	82.70	79.35	76.42	83.08	79.73	74.73	82.14	78.48	75.81	82.73	79.28
2012	76.01	82.89	79.54	76.59	83.22	79.88	74.92	82.38	78.70	75.99	82.91	79.46
2013	76.23	83.06	79.74	76.74	83.39	80.04	75.13	82.54	78.88	76.17	83.07	79.63
2014	76.28	83.24	79.84	76.90	83.54	80.20	75.33	82.73	79.07	76.34	83.24	79.79
2015	76.45	83.38	80.00	77.07	83.69	80.36	75.53	82.90	79.25	76.51	83.40	79.96
2016	76.67	83.57	80.20	77.22	83.87	80.52	75.70	83.07	79.42	76.68	83.57	80.13
2017	76.81	83.70	80.33	77.36	84.01	80.66	75.89	83.29	79.63	76.83	83.74	80.29
2018	76.97	83.92	80.52	77.52	84.17	80.82	76.07	83.40	79.78	77.00	83.90	80.45
2019	77.09	84.01	80.62	77.65	84.29	80.94	76.27	83.60	79.97	77.15	84.04	80.59
2020	77.22	84.13	80.74	77.81	84.45	81.10	76.40	83.73	80.10	77.30	84.18	80.74
2021	77.49	84.21	80.92	77.92	84.59	81.22	76.58	83.90	80.27	77.44	84.33	80.88
2022	77.66	84.40	81.10	78.02	84.72	81.33	76.79	83.99	80.42	77.59	84.45	81.01
2023	77.80	84.50	81.21	78.16	84.86	81.47	76.98	84.13	80.59	77.75	84.59	81.16
2024	77.93	84.63	81.35	78.33	84.99	81.62	77.12	84.28	80.72	77.90	84.72	81.30
2025	78.01	84.80	81.47	78.48	85.08	81.74	77.30	84.43	80.89	78.05	84.84	81.44
2026	78.14	84.86	81.56	78.62	85.23	81.89	77.47	84.54	81.03	78.20	84.97	81.57
2027	78.34	85.03	81.75	78.77	85.37	82.03	77.60	84.62	81.13	78.35	85.09	81.71
2028	78.45	85.21	81.89	78.90	85.44	82.13	77.77	84.79	81.30	78.49	85.20	81.84
2029	78.72	85.25	82.05	79.03	85.59	82.27	77.91	84.86	81.40	78.64	85.31	81.96
2030	78.81	85.47	82.20	79.18	85.68	82.39	78.08	84.99	81.55	78.78	85.43	82.09
2031	78.99	85.60	82.35	79.30	85.73	82.48	78.28	85.18	81.75	78.94	85.54	82.22
2032	79.13	85.67	82.46	79.44	85.86	82.61	78.44	85.24	81.86	79.08	85.64	82.35
2033	79.23	85.79	82.56	79.55	85.96	82.72	78.63	85.35	82.01	79.22	85.74	82.47
2034	79.42	85.87	82.69	79.66	86.06	82.82	78.81	85.47	82.16	79.36	85.84	82.59
2035	79.45	85.93	82.74	79.80	86.17	82.95	78.98	85.56	82.29	79.50	85.95	82.71
2036	79.57	86.19	82.92	79.93	86.24	83.05	79.13	85.74	82.45	79.64	86.07	82.84
2037	79.73	86.23	83.02	80.07	86.38	83.19	79.25	85.78	82.54	79.77	86.17	82.96
2038	79.96	86.43	83.24	80.18	86.47	83.29	79.42	85.91	82.68	79.91	86.28	83.09
2039	80.10	86.51	83.34	80.32	86.54	83.40	79.54	86.05	82.81	80.04	86.38	83.20
2040	80.27	86.63	83.49	80.47	86.67	83.54	79.68	86.10	82.90	80.19	86.47	83.32
2041	80.36	86.78	83.61	80.60	86.74	83.64	79.80	86.22	83.02	80.32	86.57	83.43
2042	80.59	86.83	83.75	80.70	86.83	83.74	79.96	86.34	83.16	80.45	86.67	83.55
2043	80.65	86.85	83.79	80.84	86.93	83.86	80.08	86.46	83.28	80.57	86.77	83.66
2044	80.78	87.05	83.95	80.96	87.01	83.96	80.22	86.56	83.39	80.70	86.86	83.77
2045	80.92	87.11	84.05	81.07	87.13	84.07	80.37	86.62	83.50	80.83	86.96	83.88
2046	80.93	87.25	84.11	81.17	87.17	84.14	80.53	86.75	83.65	80.94	87.04	83.97
2047	81.07	87.25	84.18	81.28	87.28	84.26	80.64	86.80	83.73	81.05	87.12	84.07
2048	81.31	87.34	84.35	81.39	87.34	84.34	80.75	86.91	83.83	81.18	87.20	84.17
2049	81.38	87.54	84.48	81.51	87.43	84.44	80.86	86.95	83.90	81.29	87.28	84.27
2050	81.38	87.51	84.45	81.53	87.44	84.45	80.88	86.99	83.92	81.30	87.30	84.28

MOUVEMENT DE LA POPULATION
Belgique

P92
T41R

	Mouvement naturel			Mouvement migratoire									Total des mouvements de pop.		
				Interne			Externe			Total					
Années	Naissances	Décès	Solde	Entrées	Sorties	Solde	Entrees	Sorties	Solde	Entrées	Sorties	Solde	Entrées	Sorties	Solde
1992	127345	106859	20486	177550	177550	0	59808	49808	10000	237358	227358	10000	364703	334217	30486
1993	127599	106487	21112	176802	176802	0	60322	50322	10000	237124	227124	10000	364723	333611	31112
1994	127382	106215	21167	175969	175969	0	60776	50776	10000	236745	226745	10000	364127	332960	31167
1995	126731	106091	20640	175037	175037	0	61219	51219	10000	236256	226256	10000	362987	332347	30640
1996	125749	106030	19719	174021	174021	0	61605	51605	10000	235626	225626	10000	361375	331656	29719
1997	124490	106011	18479	172970	172970	0	61979	51979	10000	234949	224949	10000	359439	330960	28479
1998	123023	106023	17000	171996	171996	0	62341	52341	10000	234337	224337	10000	357360	330360	27000
1999	121372	106074	15298	171116	171116	0	62709	52709	10000	233825	223825	10000	355197	329899	25298
2000	119668	106197	13471	170349	170349	0	63103	53103	10000	233452	223452	10000	353120	329649	23471
2001	118076	106354	11722	169669	169669	0	63469	53469	10000	233138	223138	10000	351214	329492	21722
2002	116721	106525	10196	169108	169108	0	63864	53864	10000	232972	222972	10000	349693	329497	20196
2003	115549	106824	8725	168593	168593	0	64264	54264	10000	232857	222857	10000	348406	329681	18725
2004	114604	107185	7419	168118	168118	0	64721	54721	10000	232839	222839	10000	347443	330024	17419
2005	113877	107524	6353	167656	167656	0	65139	55139	10000	232795	222795	10000	346672	330319	16353
2006	113290	107996	5294	167276	167276	0	65561	55561	10000	232837	222837	10000	346127	330833	15294
2007	112818	108495	4323	166915	166915	0	66015	56015	10000	232930	222930	10000	345748	331425	14323
2008	112393	108957	3436	166686	166686	0	66467	56467	10000	233153	223153	10000	345546	332110	13436
2009	112013	109527	2486	166572	166572	0	66934	56934	10000	233506	223506	10000	345519	333033	12486
2010	111713	110111	1602	166552	166552	0	67425	57425	10000	233977	223977	10000	345690	334088	11602
2011	111504	110656	848	166605	166605	0	67980	57980	10000	234585	224585	10000	346089	335241	10848
2012	111421	111134	287	166731	166731	0	68496	58496	10000	235227	225227	10000	346648	336361	10287
2013	111456	111587	-131	166883	166883	0	68945	58945	10000	235828	225828	10000	347284	337415	9869
2014	111608	112095	-487	167057	167057	0	69473	59473	10000	236530	226530	10000	348138	338625	9513
2015	111856	112644	-788	167208	167208	0	69985	59985	10000	237193	227193	10000	349049	339837	9212
2016	112177	113141	-964	167368	167368	0	70523	60523	10000	237891	227891	10000	350068	341032	9036
2017	112505	113606	-1101	167457	167457	0	71010	61010	10000	238467	228467	10000	350972	342073	8899
2018	112807	113967	-1160	167505	167505	0	71504	61504	10000	239009	229009	10000	351816	342976	8840
2019	113063	114309	-1246	167501	167501	0	71985	61984	10001	239486	229485	10001	352549	343794	8755
2020	113209	114680	-1471	167414	167414	0	72459	62459	10000	239873	229873	10000	353082	344553	8529
2021	113277	115003	-1726	167264	167264	0	72981	62980	10001	240245	230244	10001	353522	345247	8275
2022	113203	115353	-2150	167059	167059	0	73442	63442	10000	240501	230501	10000	353704	345854	7850
2023	112991	115665	-2674	166832	166832	0	73883	63883	10000	240715	230715	10000	353706	346380	7326
2024	112654	116042	-3388	166584	166584	0	74368	64368	10000	240952	230952	10000	353606	346994	6612
2025	112207	116464	-4257	166311	166311	0	74843	64843	10000	241154	231154	10000	353361	347618	5743
2026	111634	116985	-5351	166021	166021	0	75310	65309	10001	241331	231330	10001	352965	348315	4650
2027	111022	117504	-6482	165737	165737	0	75776	65776	10000	241513	231513	10000	352535	349017	3518
2028	110377	118136	-7759	165472	165472	0	76256	66251	10005	241728	231723	10005	352105	349859	2246
2029	109702	118885	-9183	165213	165213	0	76722	66722	10000	241935	231935	10000	351637	350820	817
2030	109052	119656	-10604	164972	164972	0	77206	67201	10005	242178	232173	10005	351230	351829	-599
2031	108457	120432	-11975	164752	164752	0	77701	67692	10009	242453	232444	10009	350910	352876	-1966
2032	107907	121285	-13378	164569	164569	0	78162	68156	10006	242731	232725	10006	350638	354010	-3372
2033	107425	122294	-14869	164405	164405	0	78696	68691	10005	243101	233096	10005	350526	355390	-4864
2034	107024	123326	-16302	164292	164292	0	79167	69160	10007	243459	233452	10007	350483	356778	-6295
2035	106661	124358	-17697	164185	164185	0	79671	69671	10000	243856	233856	10000	350517	358214	-7697
2036	106370	125466	-19096	164105	164105	0	80172	70172	10000	244277	234277	10000	350647	359743	-9096
2037	106138	126578	-20440	164061	164061	0	80690	70690	10000	244751	234751	10000	350889	361329	-10440
2038	105959	127609	-21650	164033	164033	0	81188	71188	10000	245221	235221	10000	351180	362830	-11650
2039	105826	128639	-22813	164021	164021	0	81720	71720	10000	245741	235741	10000	351567	364380	-12813
2040	105748	129622	-23874	164010	164010	0	82234	72234	10000	246244	236244	10000	351992	365866	-13874
2041	105696	130497	-24801	164006	164006	0	82739	72739	10000	246745	236745	10000	352441	367242	-14801
2042	105708	131268	-25560	163998	163998	0	83270	73270	10000	247268	237268	10000	352976	368536	-15560
2043	105742	131960	-26218	164000	164000	0	83817	73817	10000	247817	237817	10000	353559	369777	-16218
2044	105784	132500	-26716	163977	163977	0	84340	74336	10004	248317	238313	10004	354101	370813	-16712
2045	105849	132883	-27034	163916	163916	0	84871	74870	10001	248787	238786	10001	354636	371669	-17033
2046	105895	133166	-27271	163841	163841	0	85391	75390	10001	249232	239231	10001	355127	372397	-17270
2047	105944	133288	-27344	163715	163715	0	85899	75899	10000	249614	239614	10000	355558	372902	-17344
2048	105965	133291	-27326	163573	163573	0	86418	76416	10002	249991	239989	10002	355956	373280	-17324
2049	105933	133147	-27214	163407	163407	0	86932	76930	10002	250339	240337	10002	356272	373484	-17212
2050	105877	133802	-27925	163199	163199	0	87438	77438	10000	250637	240637	10000	356514	374439	-17925

MOUVEMENT DE LA POPULATION, PAR SEXE
Hommes
Belgique

P92
T41M

	Mouvement naturel			Mouvement migratoire									Total des mouvements de pop.		
				Interne			Externe			Total					
Années	Naissances	Décès	Solde	Entrées	Sorties	Solde	Entrées	Sorties	Solde	Entrées	Sorties	Solde	Entrées	Sorties	Solde
1992	65453	54125	11328	87757	87757	0	31477	26469	5008	119234	114226	5008	184687	168351	16336
1993	65582	54027	11555	87467	87467	0	31765	26758	5007	119232	114225	5007	184814	168252	16562
1994	65474	53953	11521	87134	87134	0	31978	27012	4966	119112	114146	4966	184586	168099	16487
1995	65142	53989	11153	86751	86751	0	32216	27236	4980	118967	113987	4980	184109	167976	16133
1996	64635	54013	10622	86297	86297	0	32421	27435	4986	118718	113732	4986	183353	167745	15608
1997	63986	54089	9897	85793	85793	0	32663	27624	5039	118456	113417	5039	182442	167506	14936
1998	63233	54214	9019	85302	85302	0	32875	27803	5072	118177	113105	5072	181410	167319	14091
1999	62386	54349	8037	84821	84821	0	33070	27983	5087	117891	112804	5087	180277	167153	13124
2000	61508	54499	7009	84400	84400	0	33290	28185	5105	117690	112585	5105	179198	167084	12114
2001	60694	54692	6002	84023	84023	0	33456	28371	5085	117479	112394	5085	178173	167086	11087
2002	59997	54877	5120	83709	83709	0	33680	28559	5121	117389	112268	5121	177386	167145	10241
2003	59390	55105	4285	83432	83432	0	33925	28763	5162	117357	112195	5162	176747	167300	9447
2004	58907	55360	3547	83164	83164	0	34173	28999	5174	117337	112163	5174	176244	167523	8721
2005	58533	55583	2950	82902	82902	0	34415	29200	5215	117317	112102	5215	175850	167685	8165
2006	58232	55880	2352	82683	82683	0	34615	29432	5183	117298	112115	5183	175530	167995	7535
2007	57988	56164	1824	82448	82448	0	34852	29659	5193	117300	112107	5193	175288	168271	7017
2008	57765	56336	1429	82262	82262	0	35139	29890	5249	117401	112152	5249	175166	168488	6678
2009	57579	56553	1026	82135	82135	0	35399	30120	5279	117534	112255	5279	175113	168808	6305
2010	57416	56772	644	82051	82051	0	35606	30365	5241	117657	112416	5241	175073	169188	5885
2011	57310	56966	344	82002	82002	0	35958	30660	5298	117960	112662	5298	175270	169628	5642
2012	57276	57112	164	82020	82020	0	36232	30915	5317	118252	112935	5317	175528	170047	5481
2013	57285	57255	30	82059	82059	0	36436	31139	5297	118495	113198	5297	175780	170453	5327
2014	57365	57421	-56	82116	82116	0	36755	31395	5360	118871	113511	5360	176236	170932	5304
2015	57490	57618	-128	82183	82183	0	37006	31651	5355	119189	113834	5355	176679	171452	5227
2016	57655	57800	-145	82266	82266	0	37331	31928	5403	119597	114194	5403	177252	171994	5258
2017	57826	57998	-172	82321	82321	0	37583	32179	5404	119904	114500	5404	177730	172498	5232
2018	57983	58159	-176	82367	82367	0	37815	32429	5386	120182	114796	5386	178165	172955	5210
2019	58115	58300	-185	82389	82389	0	38107	32669	5438	120496	115058	5438	178611	173358	5253
2020	58192	58563	-371	82369	82369	0	38325	32901	5424	120694	115270	5424	178886	173833	5053
2021	58226	58812	-586	82312	82312	0	38650	33178	5472	120962	115490	5472	179188	174302	4886
2022	58182	59100	-918	82235	82235	0	38898	33407	5491	121133	115642	5491	179315	174742	4573
2023	58081	59380	-1299	82129	82129	0	39161	33620	5541	121290	115749	5541	179371	175129	4242
2024	57904	59734	-1830	82022	82022	0	39387	33864	5523	121409	115886	5523	179313	175620	3693
2025	57675	60098	-2423	81882	81882	0	39654	34105	5549	121536	115987	5549	179211	176085	3126
2026	57381	60524	-3143	81723	81723	0	39895	34340	5555	121618	116063	5555	178999	176587	2412
2027	57061	60927	-3866	81560	81560	0	40197	34585	5612	121757	116145	5612	178818	177072	1746
2028	56730	61382	-4652	81401	81401	0	40376	34823	5553	121777	116224	5553	178507	177606	901
2029	56383	61871	-5488	81245	81245	0	40689	35070	5619	121934	116315	5619	178317	178186	131
2030	56049	62348	-6299	81076	81076	0	40917	35314	5603	121993	116390	5603	178042	178738	-696
2031	55743	62807	-7064	80924	80924	0	41196	35556	5640	122120	116480	5640	177863	179287	-1424
2032	55461	63258	-7797	80780	80780	0	41413	35809	5604	122193	116589	5604	177654	179847	-2193
2033	55218	63773	-8555	80645	80645	0	41740	36067	5673	122385	116712	5673	177603	180485	-2882
2034	55006	64243	-9237	80537	80537	0	41986	36321	5665	122523	116858	5665	177529	181101	-3572
2035	54821	64659	-9838	80438	80438	0	42298	36585	5713	122736	117023	5713	177557	181682	-4125
2036	54671	65107	-10436	80348	80348	0	42537	36854	5683	122885	117202	5683	177556	182309	-4753
2037	54551	65505	-10954	80279	80279	0	42776	37107	5669	123055	117386	5669	177606	182891	-5285
2038	54467	65854	-11387	80214	80214	0	43122	37384	5738	123336	117598	5738	177803	183452	-5649
2039	54395	66185	-11790	80183	80183	0	43407	37644	5763	123590	117827	5763	177985	184012	-6027
2040	54354	66461	-12107	80151	80151	0	43659	37915	5744	123810	118066	5744	178164	184527	-6363
2041	54325	66681	-12356	80109	80109	0	43924	38179	5745	124033	118288	5745	178358	184969	-6611
2042	54335	66816	-12481	80091	80091	0	44240	38458	5782	124331	118549	5782	178666	185365	-6699
2043	54351	66907	-12556	80082	80082	0	44543	38751	5792	124625	118833	5792	178976	185740	-6764
2044	54369	66903	-12534	80080	80080	0	44827	39023	5804	124907	119103	5804	179276	186006	-6730
2045	54404	66860	-12456	80053	80053	0	45101	39306	5795	125154	119359	5795	179558	186219	-6661
2046	54433	66750	-12317	80039	80039	0	45371	39573	5798	125410	119612	5798	179843	186362	-6519
2047	54456	66583	-12127	80001	80001	0	45629	39835	5794	125630	119836	5794	180086	186419	-6333
2048	54467	66380	-11913	79957	79957	0	45914	40109	5805	125871	120066	5805	180338	186446	-6108
2049	54449	66121	-11672	79908	79908	0	46189	40370	5819	126097	120278	5819	180546	186399	-5853
2050	54421	66364	-11943	79842	79842	0	46426	40639	5787	126268	120481	5787	180689	186845	-6156

MOUVEMENT DE LA POPULATION, PAR SEXE
Femmes
Belgique

P92
T41F

	Mouvement naturel			Mouvement migratoire									Total des mouvements de pop.		
				Interne			Externe			Total					
Années	Naissances	Décès	Solde	Entrées	Sorties	Solde	Entrées	Sorties	Solde	Entrées	Sorties	Solde	Entrées	Sorties	Solde
1992	61892	52734	9158	89793	89793	0	28331	23339	4992	118124	113132	4992	180016	165866	14150
1993	62017	52460	9557	89335	89335	0	28557	23564	4993	117892	112899	4993	179909	165359	14550
1994	61908	52262	9646	88835	88835	0	28798	23764	5034	117633	112599	5034	179541	164861	14680
1995	61589	52102	9487	88286	88286	0	29003	23983	5020	117289	112269	5020	178878	164371	14507
1996	61114	52017	9097	87724	87724	0	29184	24170	5014	116908	111894	5014	178022	163911	14111
1997	60504	51922	8582	87177	87177	0	29316	24355	4961	116493	111532	4961	176997	163454	13543
1998	59790	51809	7981	86694	86694	0	29466	24538	4928	116160	111232	4928	175950	163041	12909
1999	58986	51725	7261	86295	86295	0	29639	24726	4913	115934	111021	4913	174920	162746	12174
2000	58160	51698	6462	85949	85949	0	29813	24918	4895	115762	110867	4895	173922	162565	11357
2001	57382	51662	5720	85646	85646	0	30013	25098	4915	115659	110744	4915	173041	162406	10635
2002	56724	51648	5076	85399	85399	0	30184	25305	4879	115583	110704	4879	172307	162352	9955
2003	56159	51719	4440	85161	85161	0	30339	25501	4838	115500	110662	4838	171659	162381	9278
2004	55697	51825	3872	84954	84954	0	30548	25722	4826	115502	110676	4826	171199	162501	8698
2005	55344	51941	3403	84754	84754	0	30724	25939	4785	115478	110693	4785	170822	162634	8188
2006	55058	52116	2942	84593	84593	0	30946	26129	4817	115539	110722	4817	170597	162838	7759
2007	54830	52331	2499	84467	84467	0	31163	26356	4807	115630	110823	4807	170460	163154	7306
2008	54628	52621	2007	84424	84424	0	31328	26577	4751	115752	111001	4751	170380	163622	6758
2009	54434	52974	1460	84437	84437	0	31535	26814	4721	115972	111251	4721	170406	164225	6181
2010	54297	53339	958	84501	84501	0	31819	27060	4759	116320	111561	4759	170617	164900	5717
2011	54194	53690	504	84603	84603	0	32022	27320	4702	116625	111923	4702	170819	165613	5206
2012	54145	54022	123	84711	84711	0	32264	27581	4683	116975	112292	4683	171120	166314	4806
2013	54171	54332	-161	84824	84824	0	32509	27806	4703	117333	112630	4703	171504	166962	4542
2014	54243	54674	-431	84941	84941	0	32718	28078	4640	117659	113019	4640	171902	167693	4209
2015	54366	55026	-660	85025	85025	0	32979	28334	4645	118004	113359	4645	172370	168385	3985
2016	54522	55341	-819	85102	85102	0	33192	28595	4597	118294	113697	4597	172816	169038	3778
2017	54679	55608	-929	85136	85136	0	33427	28831	4596	118563	113967	4596	173242	169575	3667
2018	54824	55808	-984	85138	85138	0	33689	29075	4614	118827	114213	4614	173651	170021	3630
2019	54948	56009	-1061	85112	85112	0	33878	29315	4563	118990	114427	4563	173938	170436	3502
2020	55017	56117	-1100	85045	85045	0	34134	29558	4576	119179	114603	4576	174196	170720	3476
2021	55051	56191	-1140	84952	84952	0	34331	29802	4529	119283	114754	4529	174334	170945	3389
2022	55021	56253	-1232	84824	84824	0	34544	30035	4509	119368	114859	4509	174389	171112	3277
2023	54910	56285	-1375	84703	84703	0	34722	30263	4459	119425	114966	4459	174335	171251	3084
2024	54750	56308	-1558	84562	84562	0	34981	30504	4477	119543	115066	4477	174293	171374	2919
2025	54532	56366	-1834	84429	84429	0	35189	30738	4451	119618	115167	4451	174150	171533	2617
2026	54253	56461	-2208	84298	84298	0	35415	30969	4446	119713	115267	4446	173966	171728	2238
2027	53961	56577	-2616	84177	84177	0	35579	31191	4388	119756	115368	4388	173717	171945	1772
2028	53647	56754	-3107	84071	84071	0	35880	31428	4452	119951	115499	4452	173598	172253	1345
2029	53319	57014	-3695	83968	83968	0	36033	31652	4381	120001	115620	4381	173320	172634	686
2030	53003	57308	-4305	83896	83896	0	36289	31887	4402	120185	115783	4402	173188	173091	97
2031	52714	57625	-4911	83828	83828	0	36505	32136	4369	120333	115964	4369	173047	173589	-542
2032	52446	58027	-5581	83789	83789	0	36749	32347	4402	120538	116136	4402	172984	174163	-1179
2033	52207	58521	-6314	83760	83760	0	36956	32624	4332	120716	116384	4332	172923	174905	-1982
2034	52018	59083	-7065	83755	83755	0	37181	32839	4342	120936	116594	4342	172954	175677	-2723
2035	51840	59699	-7859	83747	83747	0	37373	33086	4287	121120	116833	4287	172960	176532	-3572
2036	51699	60359	-8660	83757	83757	0	37635	33318	4317	121392	117075	4317	173091	177434	-4343
2037	51587	61073	-9486	83782	83782	0	37914	33583	4331	121696	117365	4331	173283	178438	-5155
2038	51492	61755	-10263	83819	83819	0	38066	33804	4262	121885	117623	4262	173377	179378	-6001
2039	51431	62454	-11023	83838	83838	0	38313	34076	4237	122151	117914	4237	173582	180368	-6786
2040	51394	63161	-11767	83859	83859	0	38575	34319	4256	122434	118178	4256	173828	181339	-7511
2041	51371	63816	-12445	83897	83897	0	38815	34560	4255	122712	118457	4255	174083	182273	-8190
2042	51373	64452	-13079	83907	83907	0	39030	34812	4218	122937	118719	4218	174310	183171	-8861
2043	51391	65053	-13662	83918	83918	0	39274	35066	4208	123192	118984	4208	174583	184037	-9454
2044	51415	65597	-14182	83897	83897	0	39513	35313	4200	123410	119210	4200	174825	184807	-9982
2045	51445	66023	-14578	83863	83863	0	39770	35564	4206	123633	119427	4206	175078	185450	-10372
2046	51462	66416	-14954	83802	83802	0	40020	35817	4203	123822	119619	4203	175284	186035	-10751
2047	51488	66705	-15217	83714	83714	0	40270	36064	4206	123984	119778	4206	175472	186483	-11011
2048	51498	66911	-15413	83616	83616	0	40504	36307	4197	124120	119923	4197	175618	186834	-11216
2049	51484	67026	-15542	83499	83499	0	40743	36560	4183	124242	120059	4183	175726	187085	-11359
2050	51456	67438	-15982	83357	83357	0	41012	36799	4213	124369	120156	4213	175825	187594	-11769

MOUVEMENT DE LA POPULATION
Région Bruxelloise

P92
T41B

	Mouvement naturel			Mouvement migratoire									Total des mouvements de pop.		
				Interne			Externe			Total					
Années	Naissances	Décès	Solde	Entrées	Sorties	Solde	Entrées	Sorties	Solde	Entrées	Sorties	Solde	Entrées	Sorties	Solde
1992	13798	12203	1595	19082	29806	-10724	16917	13134	3783	35999	42940	-6941	49797	55143	-5346
1993	13385	11892	1493	18950	29389	-10439	17117	13052	4065	36067	42441	-6374	49452	54333	-4881
1994	12888	11627	1261	18969	28995	-10026	17240	12955	4285	36209	41950	-5741	49097	53577	-4480
1995	12401	11409	992	18937	28572	-9635	17376	12876	4500	36313	41448	-5135	48714	52857	-4143
1996	12019	11230	789	18811	28177	-9366	17521	12804	4717	36332	40981	-4649	48351	52211	-3860
1997	11659	11042	617	18743	27792	-9049	17678	12736	4942	36421	40528	-4107	48080	51570	-3490
1998	11340	10861	479	18735	27382	-8647	17780	12682	5098	36515	40064	-3549	47855	50925	-3070
1999	11075	10776	299	18733	27072	-8339	17897	12647	5250	36630	39719	-3089	47705	50495	-2790
2000	10844	10615	229	18635	26823	-8188	18038	12631	5407	36673	39454	-2781	47517	50069	-2552
2001	10660	10516	144	18633	26555	-7922	18144	12592	5552	36777	39147	-2370	47437	49663	-2226
2002	10520	10399	121	18583	26369	-7786	18301	12599	5702	36884	38968	-2084	47404	49367	-1963
2003	10419	10292	127	18570	26174	-7604	18429	12611	5818	36999	38785	-1786	47418	49077	-1659
2004	10342	10232	110	18628	25998	-7370	18565	12645	5920	37193	38643	-1450	47535	48875	-1340
2005	10297	10156	141	18505	25856	-7351	18718	12652	6066	37223	38508	-1285	47520	48664	-1144
2006	10269	10111	158	18585	25753	-7168	18853	12684	6169	37438	38437	-999	47707	48548	-841
2007	10259	10057	202	18561	25663	-7102	18999	12704	6295	37560	38367	-807	47819	48424	-605
2008	10262	10018	244	18544	25600	-7056	19131	12752	6379	37675	38352	-677	47937	48370	-433
2009	10281	9997	284	18549	25564	-7015	19273	12813	6460	37822	38377	-555	48103	48374	-271
2010	10312	9948	364	18649	25508	-6859	19461	12867	6594	38110	38375	-265	48422	48323	99
2011	10354	9943	411	18608	25507	-6899	19590	12930	6660	38198	38437	-239	48552	48380	172
2012	10407	9907	500	18636	25496	-6860	19803	13024	6779	38439	38520	-81	48846	48427	419
2013	10464	9880	584	18706	25508	-6802	19925	13069	6856	38631	38577	54	49095	48457	638
2014	10517	9865	652	18749	25524	-6775	20094	13160	6934	38843	38684	159	49360	48549	811
2015	10566	9848	718	18773	25501	-6728	20240	13261	6979	39013	38762	251	49579	48610	969
2016	10605	9842	763	18852	25470	-6618	20427	13348	7079	39279	38818	461	49884	48660	1224
2017	10631	9823	808	18801	25484	-6683	20564	13412	7152	39365	38896	469	49996	48719	1277
2018	10646	9815	831	18750	25473	-6723	20671	13502	7169	39421	38975	446	50067	48790	1277
2019	10654	9814	840	18838	25444	-6606	20844	13558	7286	39682	39002	680	50336	48816	1520
2020	10652	9783	869	18734	25433	-6699	21008	13628	7380	39742	39061	681	50394	48844	1550
2021	10639	9753	886	18759	25411	-6652	21158	13718	7440	39917	39129	788	50556	48882	1674
2022	10617	9751	866	18769	25346	-6577	21290	13787	7503	40059	39133	926	50676	48884	1792
2023	10598	9752	846	18705	25328	-6623	21447	13855	7592	40152	39183	969	50750	48935	1815
2024	10566	9767	799	18663	25284	-6621	21611	13953	7658	40274	39237	1037	50840	49004	1836
2025	10541	9769	772	18620	25251	-6631	21746	14032	7714	40366	39283	1083	50907	49052	1855
2026	10508	9782	726	18635	25198	-6563	21896	14092	7804	40531	39290	1241	51039	49072	1967
2027	10486	9786	700	18646	25168	-6522	22062	14177	7885	40708	39345	1363	51194	49131	2063
2028	10469	9815	654	18637	25151	-6514	22202	14262	7940	40839	39413	1426	51308	49228	2080
2029	10455	9848	607	18642	25132	-6490	22365	14358	8007	41007	39490	1517	51462	49338	2124
2030	10445	9883	562	18590	25146	-6556	22525	14437	8088	41115	39583	1532	51560	49466	2094
2031	10438	9927	511	18518	25138	-6620	22669	14522	8147	41187	39660	1527	51625	49587	2038
2032	10433	9983	450	18586	25133	-6547	22816	14607	8209	41402	39740	1662	51835	49723	2112
2033	10441	10051	390	18541	25151	-6610	22973	14683	8290	41514	39834	1680	51955	49885	2070
2034	10454	10112	342	18474	25139	-6665	23123	14791	8332	41597	39930	1667	52051	50042	2009
2035	10469	10179	290	18504	25160	-6656	23298	14885	8413	41802	40045	1757	52271	50224	2047
2036	10496	10236	260	18511	25135	-6624	23449	14971	8478	41960	40106	1854	52456	50342	2114
2037	10529	10298	231	18457	25164	-6707	23617	15077	8540	42074	40241	1833	52603	50539	2064
2038	10565	10328	237	18444	25222	-6778	23789	15181	8608	42233	40403	1830	52798	50731	2067
2039	10598	10402	196	18470	25233	-6763	23953	15270	8683	42423	40503	1920	53021	50905	2116
2040	10633	10440	193	18548	25270	-6722	24117	15380	8737	42665	40650	2015	53298	51090	2208
2041	10670	10476	194	18390	25325	-6935	24259	15474	8785	42649	40799	1850	53319	51275	2044
2042	10706	10505	201	18447	25337	-6890	24439	15580	8859	42886	40917	1969	53592	51422	2170
2043	10733	10563	170	18417	25361	-6944	24607	15679	8928	43024	41040	1984	53757	51603	2154
2044	10771	10564	207	18461	25408	-6947	24765	15774	8991	43226	41182	2044	53997	51746	2251
2045	10807	10589	218	18436	25421	-6985	24948	15876	9072	43384	41297	2087	54191	51886	2305
2046	10837	10588	249	18475	25444	-6969	25119	15969	9150	43594	41413	2181	54431	52001	2430
2047	10870	10595	275	18413	25469	-7056	25270	16080	9190	43683	41549	2134	54553	52144	2409
2048	10900	10580	320	18466	25476	-7010	25439	16170	9269	43905	41646	2259	54805	52226	2579
2049	10932	10558	374	18490	25530	-7040	25585	16284	9301	44075	41814	2261	55007	52372	2635
2050	10963	10635	328	18424	25541	-7117	25745	16384	9361	44169	41925	2244	55132	52560	2572

MOUVEMENT DE LA POPULATION
Région Flamande

P92
T41V

	Mouvement naturel			Mouvement migratoire									Total des mouvements de pop.			
				Interne			Externe			Total						
Années	Naissances	Décès	Solde	Entrées	Sorties	Solde	Entrées	Sorties	Solde	Entrées	Sorties	Solde	Entrées	Sorties	Solde
1992	71798	56638	15160	90270	85376	4894	23428	19075	4353	113698	104451	9247	185496	161089	24407
1993	72489	56894	15595	89685	85060	4625	23602	19478	4124	113287	104538	8749	185776	161432	24344
1994	72707	57156	15551	89276	84675	4601	23760	19859	3901	113036	104534	8502	185743	161690	24053
1995	72685	57458	15227	88692	84291	4401	23941	20204	3737	112633	104495	8138	185318	161953	23365
1996	72332	57763	14569	88098	83858	4240	24080	20487	3593	112178	104345	7833	184510	162108	22402
1997	71736	58028	13708	87515	83433	4082	24189	20781	3408	111704	104214	7490	183440	162242	21198
1998	70964	58350	12614	86957	83099	3858	24362	21107	3255	111319	104206	7113	182283	162556	19727
1999	70021	58536	11485	86546	82783	3763	24517	21369	3148	111063	104152	6911	181084	162688	18396
2000	68994	58890	10104	86179	82477	3702	24669	21637	3032	110848	104114	6734	179842	163004	16838
2001	68031	59167	8864	85846	82283	3563	24836	21926	2910	110682	104209	6473	178713	163376	15337
2002	67251	59496	7755	85562	82054	3508	24966	22194	2772	110528	104248	6280	177779	163744	14035
2003	66563	59838	6725	85378	81880	3498	25138	22436	2702	110516	104316	6200	177079	164154	12925
2004	66030	60235	5795	85084	81675	3409	25339	22748	2591	110423	104423	6000	176453	164658	11795
2005	65627	60610	5017	84830	81452	3378	25480	23039	2441	110310	104491	5819	175937	165101	10836
2006	65278	61072	4206	84472	81241	3231	25660	23282	2378	110132	104523	5609	175410	165595	9815
2007	64952	61542	3410	84219	80981	3238	25836	23536	2300	110055	104517	5538	175007	166059	8948
2008	64613	61961	2652	84133	80837	3296	25992	23809	2183	110125	104646	5479	174738	166607	8131
2009	64247	62435	1812	83932	80731	3201	26193	24040	2153	110125	104771	5354	174372	167206	7166
2010	63900	62970	930	83919	80716	3203	26355	24310	2045	110274	105026	5248	174174	167996	6178
2011	63574	63416	158	83860	80724	3136	26584	24595	1989	110444	105319	5125	174018	168735	5283
2012	63326	63869	-543	83946	80806	3140	26748	24824	1924	110694	105630	5064	174020	169499	4521
2013	63181	64282	-1101	83992	80883	3109	26939	25079	1860	110931	105962	4969	174112	170244	3868
2014	63143	64759	-1616	84062	81014	3048	27111	25349	1762	111173	106363	4810	174316	171122	3194
2015	63212	65262	-2050	84153	81126	3027	27302	25599	1703	111455	106725	4730	174667	171987	2680
2016	63381	65657	-2276	84344	81286	3058	27522	25836	1686	111866	107122	4744	175247	172779	2468
2017	63601	66153	-2552	84419	81346	3073	27710	26084	1626	112129	107430	4699	175730	173583	2147
2018	63856	66507	-2651	84531	81441	3090	27903	26372	1531	112434	107813	4621	176290	174320	1970
2019	64091	66838	-2747	84490	81478	3012	28102	26575	1527	112592	108053	4539	176683	174891	1792
2020	64287	67212	-2925	84567	81488	3079	28255	26832	1423	112822	108320	4502	177109	175532	1577
2021	64426	67538	-3112	84489	81429	3060	28439	27080	1359	112928	108509	4419	177354	176047	1307
2022	64482	67835	-3353	84299	81369	2930	28651	27286	1365	112950	108655	4295	177432	176490	942
2023	64430	68078	-3648	84355	81249	3106	28779	27538	1241	113134	108787	4347	177564	176865	699
2024	64287	68321	-4034	84190	81161	3029	28959	27699	1260	113149	108860	4289	177436	177181	255
2025	64045	68657	-4612	84193	80998	3195	29168	27959	1209	113361	108957	4404	177406	177614	-208
2026	63720	69004	-5284	83872	80869	3003	29343	28190	1153	113215	109059	4156	176935	178063	-1128
2027	63346	69319	-5973	83665	80761	2904	29500	28423	1077	113165	109184	3981	176511	178503	-1992
2028	62911	69701	-6790	83561	80575	2986	29676	28606	1070	113237	109181	4056	176148	178882	-2734
2029	62469	70100	-7631	83441	80435	3006	29859	28845	1014	113300	109280	4020	175769	179380	-3611
2030	62030	70526	-8496	83244	80246	2998	30002	29058	944	113246	109304	3942	175276	179830	-4554
2031	61627	71018	-9391	83258	80090	3168	30230	29227	1003	113488	109317	4171	175115	180335	-5220
2032	61250	71465	-10215	83005	79961	3044	30412	29464	948	113417	109425	3992	174667	180890	-6223
2033	60897	72059	-11162	82930	79822	3108	30616	29737	879	113546	109559	3987	174443	181618	-7175
2034	60582	72647	-12065	82915	79716	3199	30799	29931	868	113714	109647	4067	174296	182294	-7998
2035	60286	73269	-12983	82975	79611	3364	30968	30163	805	113943	109774	4169	174229	183043	-8814
2036	60016	73922	-13906	82809	79553	3256	31160	30397	763	113969	109950	4019	173985	183872	-9887
2037	59782	74562	-14780	82790	79451	3339	31349	30620	729	114139	110071	4068	173921	184633	-10712
2038	59574	75148	-15574	82644	79379	3265	31554	30815	739	114198	110194	4004	173772	185342	-11570
2039	59407	75750	-16343	82747	79368	3379	31718	31073	645	114465	110441	4024	173872	186191	-12319
2040	59277	76341	-17064	82619	79292	3327	31909	31314	595	114528	110606	3922	173805	186947	-13142
2041	59170	76889	-17719	82779	79282	3497	32130	31554	576	114909	110836	4073	174079	187725	-13646
2042	59119	77382	-18263	82616	79271	3345	32314	31784	530	114930	111055	3875	174049	188437	-14388
2043	59094	77776	-18682	82834	79258	3576	32512	31991	521	115346	111249	4097	174440	189025	-14585
2044	59087	78152	-19065	82711	79202	3509	32756	32231	525	115467	111433	4034	174554	189585	-15031
2045	59103	78391	-19288	82690	79194	3496	32931	32507	424	115621	111701	3920	174724	190092	-15368
2046	59129	78636	-19507	82611	79199	3412	33100	32776	324	115711	111975	3736	174840	190611	-15771
2047	59158	78729	-19571	82509	79062	3447	33351	32955	396	115860	112017	3843	175018	190746	-15728
2048	59174	78780	-19606	82460	79011	3449	33531	33207	324	115991	112218	3773	175165	190998	-15833
2049	59161	78648	-19487	82444	78911	3533	33722	33416	306	116166	112327	3839	175327	190975	-15648
2050	59135	79060	-19925	82389	78765	3624	33912	33697	215	116301	112462	3839	175436	191522	-16086

MOUVEMENT DE LA POPULATION
Région Wallonne

P92
T41W

	Mouvement naturel			Mouvement migratoire									Total des mouvements de pop.		
				Interne			Externe			Total					
Années	Naissances	Décès	Solde	Entrées	Sorties	Solde	Entrées	Sorties	Solde	Entrées	Sorties	Solde	Entrées	Sorties	Solde
1992	41749	38018	3731	68198	62368	5830	19463	17599	1864	87661	79967	7694	129410	117985	11425
1993	41725	37701	4024	68167	62353	5814	19603	17792	1811	87770	80145	7625	129495	117846	11649
1994	41787	37432	4355	67724	62299	5425	19776	17962	1814	87500	80261	7239	129287	117693	11594
1995	41645	37224	4421	67408	62174	5234	19902	18139	1763	87310	80313	6997	128955	117537	11418
1996	41398	37037	4361	67112	61986	5126	20004	18314	1690	87116	80300	6816	128514	117337	11177
1997	41095	36941	4154	66712	61745	4967	20112	18462	1650	86824	80207	6617	127919	117148	10771
1998	40719	36812	3907	66304	61515	4789	20199	18552	1647	86503	80067	6436	127222	116879	10343
1999	40276	36762	3514	65837	61261	4576	20295	18693	1602	86132	79954	6178	126408	116716	9692
2000	39830	36692	3138	65535	61049	4486	20396	18835	1561	85931	79884	6047	125761	116576	9185
2001	39385	36671	2714	65190	60831	4359	20489	18951	1538	85679	79782	5897	125064	116453	8611
2002	38950	36630	2320	64963	60685	4278	20597	19071	1526	85560	79756	5804	124510	116386	8124
2003	38567	36694	1873	64645	60539	4106	20697	19217	1480	85342	79756	5586	123909	116450	7459
2004	38232	36718	1514	64406	60445	3961	20817	19328	1489	85223	79773	5450	123455	116491	6964
2005	37953	36758	1195	64321	60348	3973	20941	19448	1493	85262	79796	5466	123215	116554	6661
2006	37743	36813	930	64219	60282	3937	21048	19595	1453	85267	79877	5390	123010	116690	6320
2007	37607	36896	711	64135	60271	3864	21180	19775	1405	85315	80046	5269	122922	116942	5980
2008	37518	36978	540	64009	60249	3760	21344	19906	1438	85353	80155	5198	122871	117133	5738
2009	37485	37095	390	64091	60277	3814	21468	20081	1387	85559	80358	5201	123044	117453	5591
2010	37501	37193	308	63984	60328	3656	21609	20248	1361	85593	80576	5017	123094	117769	5325
2011	37576	37297	279	64137	60374	3763	21806	20455	1351	85943	80829	5114	123519	118126	5393
2012	37688	37358	330	64149	60429	3720	21945	20648	1297	86094	81077	5017	123782	118435	5347
2013	37811	37425	386	64185	60492	3693	22081	20797	1284	86266	81289	4977	124077	118714	5363
2014	37948	37471	477	64246	60519	3727	22268	20964	1304	86514	81483	5031	124462	118954	5508
2015	38078	37534	544	64282	60581	3701	22443	21125	1318	86725	81706	5019	124803	119240	5563
2016	38191	37642	549	64172	60612	3560	22574	21339	1235	86746	81951	4795	124937	119593	5344
2017	38273	37630	643	64237	60627	3610	22736	21514	1222	86973	82141	4832	125246	119771	5475
2018	38305	37645	660	64224	60591	3633	22930	21630	1300	87154	82221	4933	125459	119866	5593
2019	38318	37657	661	64173	60579	3594	23039	21851	1188	87212	82430	4782	125530	120087	5443
2020	38270	37685	585	64113	60493	3620	23196	21999	1197	87309	82492	4817	125579	120177	5402
2021	38212	37712	500	64016	60424	3592	23384	22182	1202	87400	82606	4794	125612	120318	5294
2022	38104	37767	337	63991	60344	3647	23501	22369	1132	87492	82713	4779	125596	120480	5116
2023	37963	37835	128	63772	60255	3517	23657	22490	1167	87429	82745	4684	125392	120580	4812
2024	37801	37954	-153	63731	60139	3592	23798	22716	1082	87529	82855	4674	125330	120809	4521
2025	37621	38038	-417	63498	60062	3436	23929	22852	1077	87427	82914	4513	125048	120952	4096
2026	37406	38199	-793	63514	59954	3560	24071	23027	1044	87585	82981	4604	124991	121180	3811
2027	37190	38399	-1209	63426	59808	3618	24214	23176	1038	87640	82984	4656	124830	121383	3447
2028	36997	38620	-1623	63274	59746	3528	24378	23383	995	87652	83129	4523	124649	121749	2900
2029	36778	38937	-2159	63130	59646	3484	24498	23519	979	87628	83165	4463	124406	122102	2304
2030	36577	39247	-2670	63138	59580	3558	24679	23706	973	87817	83286	4531	124394	122533	1861
2031	36392	39487	-3095	62976	59524	3452	24802	23943	859	87778	83467	4311	124170	122954	1216
2032	36224	39837	-3613	62978	59475	3503	24934	24085	849	87912	83560	4352	124136	123397	739
2033	36087	40184	-4097	62934	59432	3502	25107	24271	836	88041	83703	4338	124128	123887	241
2034	35988	40567	-4579	62903	59437	3466	25245	24438	807	88148	83875	4273	124136	124442	-306
2035	35906	40910	-5004	62706	59414	3292	25405	24623	782	88111	84037	4074	124017	124947	-930
2036	35858	41308	-5450	62785	59417	3368	25563	24804	759	88348	84221	4127	124206	125529	-1323
2037	35827	41718	-5891	62814	59446	3368	25724	24993	731	88538	84439	4099	124365	126157	-1792
2038	35820	42133	-6313	62945	59432	3513	25845	25192	653	88790	84624	4166	124610	126757	-2147
2039	35821	42487	-6666	62804	59420	3384	26049	25377	672	88853	84797	4056	124674	127284	-2610
2040	35838	42841	-7003	62843	59448	3395	26208	25540	668	89051	84988	4063	124889	127829	-2940
2041	35856	43132	-7276	62837	59399	3438	26350	25711	639	89187	85110	4077	125043	128242	-3199
2042	35883	43381	-7498	62935	59390	3545	26517	25906	611	89452	85296	4156	125335	128677	-3342
2043	35915	43621	-7706	62749	59381	3368	26698	26147	551	89447	85528	3919	125362	129149	-3787
2044	35926	43784	-7858	62805	59367	3438	26819	26331	488	89624	85698	3926	125550	129482	-3932
2045	35939	43903	-7964	62790	59301	3489	26992	26487	505	89782	85788	3994	125721	129691	-3970
2046	35929	43942	-8013	62755	59198	3557	27172	26645	527	89927	85843	4084	125856	129785	-3929
2047	35916	43964	-8048	62793	59184	3609	27278	26864	414	90071	86048	4023	125987	130012	-4025
2048	35891	43931	-8040	62647	59086	3561	27448	27039	409	90095	86125	3970	125986	130056	-4070
2049	35840	43941	-8101	62473	58966	3507	27625	27230	395	90098	86196	3902	125938	130137	-4199
2050	35779	44107	-8328	62386	58893	3493	27781	27357	424	90167	86250	3917	125946	130357	-4411

MOUVEMENT DE LA POPULATION, en taux pour 1000 habitants P92
Belgique T42R

	Mouvement naturel			Mouvement migratoire									Total des mouvements de pop.		
				Interne			Externe			Total					
Années	Naissances	Décès	Solde	Entrées	Sorties	Solde	Entrées	Sorties	Solde	Entrées	Sorties	Solde	Entrées	Sorties	Solde
1992	12.7	10.7	2.0	17.7	17.7	0.0	6.0	5.0	1.0	23.7	22.7	1.0	36.4	33.3	3.0
1993	12.7	10.6	2.1	17.6	17.6	0.0	6.0	5.0	1.0	23.6	22.6	1.0	36.3	33.2	3.1
1994	12.6	10.5	2.1	17.5	17.5	0.0	6.0	5.0	1.0	23.5	22.5	1.0	36.1	33.0	3.1
1995	12.5	10.5	2.0	17.3	17.3	0.0	6.1	5.1	1.0	23.4	22.4	1.0	35.9	32.9	3.0
1996	12.4	10.5	1.9	17.2	17.2	0.0	6.1	5.1	1.0	23.2	22.2	1.0	35.6	32.7	2.9
1997	12.2	10.4	1.8	17.0	17.0	0.0	6.1	5.1	1.0	23.1	22.1	1.0	35.3	32.5	2.8
1998	12.1	10.4	1.7	16.9	16.9	0.0	6.1	5.1	1.0	23.0	22.0	1.0	35.0	32.4	2.6
1999	11.9	10.4	1.5	16.7	16.7	0.0	6.1	5.2	1.0	22.9	21.9	1.0	34.7	32.2	2.5
2000	11.7	10.4	1.3	16.6	16.6	0.0	6.2	5.2	1.0	22.8	21.8	1.0	34.4	32.1	2.3
2001	11.5	10.3	1.1	16.5	16.5	0.0	6.2	5.2	1.0	22.7	21.7	1.0	34.2	32.1	2.1
2002	11.3	10.3	1.0	16.4	16.4	0.0	6.2	5.2	1.0	22.6	21.6	1.0	33.9	32.0	2.0
2003	11.2	10.3	0.8	16.3	16.3	0.0	6.2	5.3	1.0	22.6	21.6	1.0	33.8	31.9	1.8
2004	11.1	10.4	0.7	16.3	16.3	0.0	6.3	5.3	1.0	22.5	21.6	1.0	33.6	31.9	1.7
2005	11.0	10.4	0.6	16.2	16.2	0.0	6.3	5.3	1.0	22.5	21.5	1.0	33.5	31.9	1.6
2006	10.9	10.4	0.5	16.1	16.1	0.0	6.3	5.4	1.0	22.4	21.5	1.0	33.4	31.9	1.5
2007	10.9	10.4	0.4	16.1	16.1	0.0	6.4	5.4	1.0	22.4	21.5	1.0	33.3	31.9	1.4
2008	10.8	10.5	0.3	16.0	16.0	0.0	6.4	5.4	1.0	22.4	21.5	1.0	33.2	31.9	1.3
2009	10.8	10.5	0.2	16.0	16.0	0.0	6.4	5.5	1.0	22.4	21.5	1.0	33.2	32.0	1.2
2010	10.7	10.6	0.2	16.0	16.0	0.0	6.5	5.5	1.0	22.4	21.5	1.0	33.1	32.0	1.1
2011	10.7	10.6	0.1	16.0	16.0	0.0	6.5	5.6	1.0	22.5	21.5	1.0	33.1	32.1	1.0
2012	10.7	10.6	0.0	16.0	16.0	0.0	6.6	5.6	1.0	22.5	21.5	1.0	33.2	32.2	1.0
2013	10.7	10.7	0.0	16.0	16.0	0.0	6.6	5.6	1.0	22.5	21.6	1.0	33.2	32.3	0.9
2014	10.7	10.7	0.0	16.0	16.0	0.0	6.6	5.7	1.0	22.6	21.6	1.0	33.2	32.3	0.9
2015	10.7	10.7	-0.1	16.0	16.0	0.0	6.7	5.7	1.0	22.6	21.7	1.0	33.3	32.4	0.9
2016	10.7	10.8	-0.1	16.0	16.0	0.0	6.7	5.8	1.0	22.7	21.7	1.0	33.4	32.5	0.9
2017	10.7	10.8	-0.1	15.9	15.9	0.0	6.8	5.8	1.0	22.7	21.8	1.0	33.4	32.6	0.8
2018	10.7	10.8	-0.1	15.9	15.9	0.0	6.8	5.9	1.0	22.7	21.8	1.0	33.5	32.6	0.8
2019	10.8	10.9	-0.1	15.9	15.9	0.0	6.8	5.9	1.0	22.8	21.8	1.0	33.5	32.7	0.8
2020	10.8	10.9	-0.1	15.9	15.9	0.0	6.9	5.9	1.0	22.8	21.8	1.0	33.5	32.7	0.8
2021	10.8	10.9	-0.2	15.9	15.9	0.0	6.9	6.0	0.9	22.8	21.9	0.9	33.6	32.8	0.8
2022	10.7	10.9	-0.2	15.8	15.8	0.0	7.0	6.0	0.9	22.8	21.9	0.9	33.5	32.8	0.7
2023	10.7	11.0	-0.3	15.8	15.8	0.0	7.0	6.1	0.9	22.8	21.9	0.9	33.5	32.8	0.7
2024	10.7	11.0	-0.3	15.8	15.8	0.0	7.0	6.1	0.9	22.8	21.9	0.9	33.5	32.9	0.6
2025	10.6	11.0	-0.4	15.7	15.7	0.0	7.1	6.1	0.9	22.8	21.9	0.9	33.4	32.9	0.5
2026	10.6	11.1	-0.5	15.7	15.7	0.0	7.1	6.2	0.9	22.8	21.9	0.9	33.4	33.0	0.4
2027	10.5	11.1	-0.6	15.7	15.7	0.0	7.2	6.2	0.9	22.8	21.9	0.9	33.3	33.0	0.3
2028	10.4	11.2	-0.7	15.6	15.6	0.0	7.2	6.3	0.9	22.9	21.9	0.9	33.3	33.1	0.2
2029	10.4	11.2	-0.9	15.6	15.6	0.0	7.3	6.3	0.9	22.9	21.9	0.9	33.2	33.2	0.1
2030	10.3	11.3	-1.0	15.6	15.6	0.0	7.3	6.4	0.9	22.9	21.9	0.9	33.2	33.2	-0.1
2031	10.3	11.4	-1.1	15.6	15.6	0.0	7.3	6.4	0.9	22.9	22.0	0.9	33.2	33.3	-0.2
2032	10.2	11.5	-1.3	15.6	15.6	0.0	7.4	6.4	0.9	22.9	22.0	0.9	33.1	33.5	-0.3
2033	10.2	11.6	-1.4	15.5	15.5	0.0	7.4	6.5	0.9	23.0	22.0	0.9	33.1	33.6	-0.5
2034	10.1	11.7	-1.5	15.5	15.5	0.0	7.5	6.5	0.9	23.0	22.1	0.9	33.2	33.8	-0.6
2035	10.1	11.8	-1.7	15.5	15.5	0.0	7.5	6.6	0.9	23.1	22.1	0.9	33.2	33.9	-0.7
2036	10.1	11.9	-1.8	15.5	15.5	0.0	7.6	6.6	0.9	23.1	22.2	0.9	33.2	34.1	-0.9
2037	10.1	12.0	-1.9	15.6	15.6	0.0	7.6	6.7	0.9	23.2	22.3	0.9	33.3	34.3	-1.0
2038	10.1	12.1	-2.1	15.6	15.6	0.0	7.7	6.8	0.9	23.3	22.3	0.9	33.3	34.4	-1.1
2039	10.1	12.2	-2.2	15.6	15.6	0.0	7.8	6.8	1.0	23.3	22.4	1.0	33.4	34.6	-1.2
2040	10.1	12.3	-2.3	15.6	15.6	0.0	7.8	6.9	1.0	23.4	22.5	1.0	33.5	34.8	-1.3
2041	10.1	12.4	-2.4	15.6	15.6	0.0	7.9	6.9	1.0	23.5	22.5	1.0	33.6	35.0	-1.4
2042	10.1	12.5	-2.4	15.6	15.6	0.0	7.9	7.0	1.0	23.6	22.6	1.0	33.7	35.2	-1.5
2043	10.1	12.6	-2.5	15.7	15.7	0.0	8.0	7.1	1.0	23.7	22.7	1.0	33.8	35.3	-1.5
2044	10.1	12.7	-2.6	15.7	15.7	0.0	8.1	7.1	1.0	23.8	22.8	1.0	33.9	35.5	-1.6
2045	10.1	12.7	-2.6	15.7	15.7	0.0	8.1	7.2	1.0	23.8	22.9	1.0	34.0	35.6	-1.6
2046	10.2	12.8	-2.6	15.7	15.7	0.0	8.2	7.2	1.0	23.9	23.0	1.0	34.1	35.7	-1.7
2047	10.2	12.8	-2.6	15.7	15.7	0.0	8.3	7.3	1.0	24.0	23.0	1.0	34.2	35.9	-1.7
2048	10.2	12.8	-2.6	15.8	15.8	0.0	8.3	7.4	1.0	24.1	23.1	1.0	34.3	35.9	-1.7
2049	10.2	12.8	-2.6	15.8	15.8	0.0	8.4	7.4	1.0	24.1	23.2	1.0	34.4	36.0	-1.7
2050	10.2	12.9	-2.7	15.8	15.8	0.0	8.4	7.5	1.0	24.2	23.3	1.0	34.4	36.2	-1.7

MOUVEMENT DE LA POPULATION, en taux pour 1000 habitants
Région Bruxelloise

P92
T42B

	Mouvement naturel			Mouvement migratoire									Total des mouvements de pop.		
				Interne			Externe			Total					
Années	Naissances	Décès	Solde	Entrées	Sorties	Solde	Entrées	Sorties	Solde	Entrées	Sorties	Solde	Entrées	Sorties	Solde
1992	14.5	12.8	1.7	20.1	31.3	-11.3	17.8	13.8	4.0	37.8	45.1	-7.3	52.4	58.0	-5.6
1993	14.2	12.6	1.6	20.0	31.1	-11.0	18.1	13.8	4.3	38.1	44.9	-6.7	52.3	57.4	-5.2
1994	13.7	12.4	1.3	20.2	30.8	-10.7	18.3	13.8	4.6	38.5	44.6	-6.1	52.2	56.9	-4.8
1995	13.2	12.2	1.1	20.2	30.5	-10.3	18.6	13.7	4.8	38.8	44.3	-5.5	52.0	56.4	-4.4
1996	12.9	12.0	0.8	20.2	30.2	-10.0	18.8	13.7	5.1	39.0	44.0	-5.0	51.9	56.0	-4.1
1997	12.6	11.9	0.7	20.2	29.9	-9.7	19.0	13.7	5.3	39.2	43.6	-4.4	51.8	55.5	-3.8
1998	12.3	11.7	0.5	20.3	29.6	-9.3	19.2	13.7	5.5	39.5	43.3	-3.8	51.7	55.1	-3.3
1999	12.0	11.7	0.3	20.3	29.4	-9.0	19.4	13.7	5.7	39.7	43.1	-3.4	51.7	54.8	-3.0
2000	11.8	11.5	0.2	20.3	29.2	-8.9	19.6	13.7	5.9	39.9	42.9	-3.0	51.7	54.5	-2.8
2001	11.6	11.5	0.2	20.3	29.0	-8.6	19.8	13.7	6.1	40.1	42.7	-2.6	51.8	54.2	-2.4
2002	11.5	11.4	0.1	20.3	28.8	-8.5	20.0	13.8	6.2	40.3	42.6	-2.3	51.8	54.0	-2.1
2003	11.4	11.3	0.1	20.4	28.7	-8.3	20.2	13.8	6.4	40.6	42.5	-2.0	52.0	53.8	-1.8
2004	11.4	11.2	0.1	20.5	28.5	-8.1	20.4	13.9	6.5	40.8	42.4	-1.6	52.2	53.7	-1.5
2005	11.3	11.2	0.2	20.3	28.4	-8.1	20.6	13.9	6.7	40.9	42.3	-1.4	52.3	53.5	-1.3
2006	11.3	11.1	0.2	20.5	28.4	-7.9	20.8	14.0	6.8	41.2	42.3	-1.1	52.5	53.5	-0.9
2007	11.3	11.1	0.2	20.5	28.3	-7.8	20.9	14.0	6.9	41.4	42.3	-0.9	52.7	53.4	-0.7
2008	11.3	11.0	0.3	20.4	28.2	-7.8	21.1	14.1	7.0	41.5	42.3	-0.7	52.9	53.3	-0.5
2009	11.3	11.0	0.3	20.5	28.2	-7.7	21.3	14.1	7.1	41.7	42.3	-0.6	53.1	53.4	-0.3
2010	11.4	11.0	0.4	20.6	28.2	-7.6	21.5	14.2	7.3	42.1	42.4	-0.3	53.4	53.3	0.1
2011	11.4	11.0	0.5	20.5	28.1	-7.6	21.6	14.3	7.3	42.2	42.4	-0.3	53.6	53.4	0.2
2012	11.5	10.9	0.6	20.6	28.1	-7.6	21.8	14.4	7.5	42.4	42.5	-0.1	53.9	53.4	0.5
2013	11.5	10.9	0.6	20.6	28.1	-7.5	22.0	14.4	7.6	42.6	42.5	0.1	54.1	53.4	0.7
2014	11.6	10.9	0.7	20.7	28.1	-7.5	22.1	14.5	7.6	42.8	42.6	0.2	54.4	53.5	0.9
2015	11.6	10.8	0.8	20.7	28.1	-7.4	22.3	14.6	7.7	43.0	42.7	0.3	54.6	53.5	1.1
2016	11.7	10.8	0.8	20.7	28.0	-7.3	22.5	14.7	7.8	43.2	42.7	0.5	54.9	53.5	1.3
2017	11.7	10.8	0.9	20.7	28.0	-7.3	22.6	14.7	7.9	43.2	42.7	0.5	54.9	53.5	1.4
2018	11.7	10.8	0.9	20.6	27.9	-7.4	22.7	14.8	7.9	43.2	42.7	0.5	54.9	53.5	1.4
2019	11.7	10.7	0.9	20.6	27.9	-7.2	22.8	14.8	8.0	43.5	42.7	0.7	55.1	53.5	1.7
2020	11.6	10.7	1.0	20.5	27.8	-7.3	23.0	14.9	8.1	43.5	42.7	0.7	55.1	53.4	1.7
2021	11.6	10.6	1.0	20.5	27.7	-7.3	23.1	15.0	8.1	43.6	42.7	0.9	55.2	53.4	1.8
2022	11.6	10.6	0.9	20.5	27.6	-7.2	23.2	15.0	8.2	43.6	42.6	1.0	55.2	53.3	2.0
2023	11.5	10.6	0.9	20.3	27.5	-7.2	23.3	15.1	8.3	43.7	42.6	1.1	55.2	53.2	2.0
2024	11.5	10.6	0.9	20.3	27.4	-7.2	23.5	15.1	8.3	43.7	42.6	1.1	55.2	53.2	2.0
2025	11.4	10.6	0.8	20.2	27.4	-7.2	23.6	15.2	8.4	43.7	42.6	1.2	55.1	53.1	2.0
2026	11.4	10.6	0.8	20.1	27.2	-7.1	23.7	15.2	8.4	43.8	42.5	1.3	55.2	53.0	2.1
2027	11.3	10.6	0.8	20.1	27.1	-7.0	23.8	15.3	8.5	43.9	42.4	1.5	55.2	53.0	2.2
2028	11.3	10.6	0.7	20.1	27.1	-7.0	23.9	15.4	8.5	44.0	42.4	1.5	55.2	53.0	2.2
2029	11.2	10.6	0.7	20.0	27.0	-7.0	24.0	15.4	8.6	44.0	42.4	1.6	55.3	53.0	2.3
2030	11.2	10.6	0.6	19.9	26.9	-7.0	24.1	15.5	8.7	44.1	42.4	1.6	55.2	53.0	2.2
2031	11.2	10.6	0.5	19.8	26.9	-7.1	24.2	15.5	8.7	44.0	42.4	1.6	55.2	53.0	2.2
2032	11.1	10.6	0.5	19.8	26.8	-7.0	24.3	15.6	8.8	44.2	42.4	1.8	55.3	53.0	2.3
2033	11.1	10.7	0.4	19.7	26.8	-7.0	24.5	15.6	8.8	44.2	42.4	1.8	55.3	53.1	2.2
2034	11.1	10.7	0.4	19.6	26.7	-7.1	24.6	15.7	8.8	44.2	42.4	1.8	55.3	53.1	2.1
2035	11.1	10.8	0.3	19.6	26.7	-7.1	24.7	15.8	8.9	44.3	42.4	1.9	55.4	53.2	2.2
2036	11.1	10.8	0.3	19.6	26.6	-7.0	24.8	15.8	9.0	44.4	42.4	2.0	55.5	53.2	2.2
2037	11.1	10.9	0.2	19.5	26.6	-7.1	24.9	15.9	9.0	44.4	42.5	1.9	55.5	53.3	2.2
2038	11.1	10.9	0.2	19.4	26.6	-7.1	25.0	16.0	9.1	44.5	42.5	1.9	55.6	53.4	2.2
2039	11.1	10.9	0.2	19.4	26.5	-7.1	25.2	16.0	9.1	44.6	42.5	2.0	55.7	53.5	2.2
2040	11.1	10.9	0.2	19.4	26.5	-7.0	25.3	16.1	9.2	44.7	42.6	2.1	55.9	53.6	2.3
2041	11.2	11.0	0.2	19.2	26.5	-7.3	25.4	16.2	9.2	44.6	42.7	1.9	55.8	53.6	2.1
2042	11.2	11.0	0.2	19.3	26.4	-7.2	25.5	16.3	9.2	44.8	42.7	2.1	55.9	53.7	2.3
2043	11.2	11.0	0.2	19.2	26.4	-7.2	25.6	16.3	9.3	44.8	42.7	2.1	56.0	53.7	2.2
2044	11.2	11.0	0.2	19.2	26.4	-7.2	25.7	16.4	9.3	44.9	42.8	2.1	56.1	53.8	2.3
2045	11.2	11.0	0.2	19.1	26.3	-7.2	25.9	16.5	9.4	45.0	42.8	2.2	56.2	53.8	2.4
2046	11.2	10.9	0.3	19.1	26.3	-7.2	26.0	16.5	9.5	45.1	42.8	2.3	56.3	53.8	2.5
2047	11.2	10.9	0.3	19.0	26.3	-7.3	26.1	16.6	9.5	45.1	42.9	2.2	56.3	53.8	2.5
2048	11.2	10.9	0.3	19.0	26.2	-7.2	26.2	16.6	9.5	45.2	42.8	2.3	56.4	53.7	2.7
2049	11.2	10.8	0.4	19.0	26.2	-7.2	26.3	16.7	9.5	45.2	42.9	2.3	56.4	53.7	2.7
2050	11.2	10.9	0.3	18.9	26.1	-7.3	26.3	16.8	9.6	45.2	42.9	2.3	56.4	53.8	2.6

MOUVEMENT DE LA POPULATION, en taux pour 1000 habitants
Région Flamande

P92
T42V

	Mouvement naturel			Mouvement migratoire									Total des mouvements de pop.		
				Interne			Externe			Total					
Années	Naissances	Décès	Solde	Entrées	Sorties	Solde	Entrées	Sorties	Solde	Entrées	Sorties	Solde	Entrées	Sorties	Solde
1992	12.4	9.8	2.6	15.6	14.7	0.8	4.0	3.3	0.8	19.6	18.0	1.6	32.0	27.8	4.2
1993	12.5	9.8	2.7	15.4	14.6	0.8	4.1	3.3	0.7	19.5	18.0	1.5	31.9	27.7	4.2
1994	12.4	9.8	2.7	15.3	14.5	0.8	4.1	3.4	0.7	19.3	17.9	1.5	31.8	27.7	4.1
1995	12.4	9.8	2.6	15.1	14.4	0.8	4.1	3.4	0.6	19.2	17.8	1.4	31.6	27.6	4.0
1996	12.3	9.8	2.5	15.0	14.2	0.7	4.1	3.5	0.6	19.0	17.7	1.3	31.3	27.5	3.8
1997	12.1	9.8	2.3	14.8	14.1	0.7	4.1	3.5	0.6	18.9	17.6	1.3	31.0	27.4	3.6
1998	12.0	9.8	2.1	14.7	14.0	0.7	4.1	3.6	0.5	18.8	17.6	1.2	30.7	27.4	3.3
1999	11.8	9.8	1.9	14.5	13.9	0.6	4.1	3.6	0.5	18.7	17.5	1.2	30.4	27.3	3.1
2000	11.6	9.9	1.7	14.4	13.8	0.6	4.1	3.6	0.5	18.6	17.4	1.1	30.1	27.3	2.8
2001	11.4	9.9	1.5	14.3	13.7	0.6	4.1	3.7	0.5	18.5	17.4	1.1	29.8	27.3	2.6
2002	11.2	9.9	1.3	14.2	13.7	0.6	4.2	3.7	0.5	18.4	17.4	1.0	29.6	27.3	2.3
2003	11.1	9.9	1.1	14.2	13.6	0.6	4.2	3.7	0.4	18.4	17.3	1.0	29.4	27.3	2.1
2004	10.9	10.0	1.0	14.1	13.5	0.6	4.2	3.8	0.4	18.3	17.3	1.0	29.3	27.3	2.0
2005	10.9	10.0	0.8	14.0	13.5	0.6	4.2	3.8	0.4	18.3	17.3	1.0	29.1	27.3	1.8
2006	10.8	10.1	0.7	14.0	13.4	0.5	4.2	3.8	0.4	18.2	17.3	0.9	29.0	27.4	1.6
2007	10.7	10.1	0.6	13.9	13.4	0.5	4.3	3.9	0.4	18.1	17.2	0.9	28.9	27.4	1.5
2008	10.6	10.2	0.4	13.9	13.3	0.5	4.3	3.9	0.4	18.1	17.2	0.9	28.8	27.4	1.3
2009	10.6	10.3	0.3	13.8	13.3	0.5	4.3	4.0	0.4	18.1	17.2	0.9	28.7	27.5	1.2
2010	10.5	10.3	0.2	13.8	13.3	0.5	4.3	4.0	0.3	18.1	17.2	0.9	28.6	27.6	1.0
2011	10.4	10.4	0.0	13.8	13.2	0.5	4.4	4.0	0.3	18.1	17.3	0.8	28.6	27.7	0.9
2012	10.4	10.5	-0.1	13.8	13.2	0.5	4.4	4.1	0.3	18.1	17.3	0.8	28.5	27.8	0.7
2013	10.3	10.5	-0.2	13.8	13.2	0.5	4.4	4.1	0.3	18.2	17.4	0.8	28.5	27.9	0.6
2014	10.3	10.6	-0.3	13.8	13.3	0.5	4.4	4.1	0.3	18.2	17.4	0.8	28.5	28.0	0.5
2015	10.3	10.7	-0.3	13.8	13.3	0.5	4.5	4.2	0.3	18.2	17.5	0.8	28.6	28.1	0.4
2016	10.4	10.7	-0.4	13.8	13.3	0.5	4.5	4.2	0.3	18.3	17.5	0.8	28.7	28.3	0.4
2017	10.4	10.8	-0.4	13.8	13.3	0.5	4.5	4.3	0.3	18.3	17.6	0.8	28.7	28.4	0.4
2018	10.4	10.9	-0.4	13.8	13.3	0.5	4.6	4.3	0.3	18.4	17.6	0.8	28.8	28.5	0.3
2019	10.5	10.9	-0.4	13.8	13.3	0.5	4.6	4.3	0.2	18.4	17.7	0.7	28.9	28.6	0.3
2020	10.5	11.0	-0.5	13.8	13.3	0.5	4.6	4.4	0.2	18.4	17.7	0.7	28.9	28.7	0.3
2021	10.5	11.0	-0.5	13.8	13.3	0.5	4.6	4.4	0.2	18.4	17.7	0.7	29.0	28.7	0.2
2022	10.5	11.1	-0.5	13.8	13.3	0.5	4.7	4.5	0.2	18.4	17.7	0.7	29.0	28.8	0.2
2023	10.5	11.1	-0.6	13.8	13.3	0.5	4.7	4.5	0.2	18.5	17.8	0.7	29.0	28.9	0.1
2024	10.5	11.2	-0.7	13.7	13.2	0.5	4.7	4.5	0.2	18.5	17.8	0.7	29.0	28.9	0.0
2025	10.5	11.2	-0.8	13.7	13.2	0.5	4.8	4.6	0.2	18.5	17.8	0.7	29.0	29.0	0.0
2026	10.4	11.3	-0.9	13.7	13.2	0.5	4.8	4.6	0.2	18.5	17.8	0.7	28.9	29.1	-0.2
2027	10.3	11.3	-1.0	13.7	13.2	0.5	4.8	4.6	0.2	18.5	17.8	0.6	28.8	29.1	-0.3
2028	10.3	11.4	-1.1	13.6	13.2	0.5	4.8	4.7	0.2	18.5	17.8	0.7	28.8	29.2	-0.4
2029	10.2	11.5	-1.2	13.6	13.1	0.5	4.9	4.7	0.2	18.5	17.9	0.7	28.7	29.3	-0.6
2030	10.1	11.5	-1.4	13.6	13.1	0.5	4.9	4.7	0.2	18.5	17.9	0.6	28.7	29.4	-0.7
2031	10.1	11.6	-1.5	13.6	13.1	0.5	4.9	4.8	0.2	18.6	17.9	0.7	28.6	29.5	-0.9
2032	10.0	11.7	-1.7	13.6	13.1	0.5	5.0	4.8	0.2	18.6	17.9	0.7	28.6	29.6	-1.0
2033	10.0	11.8	-1.8	13.6	13.1	0.5	5.0	4.9	0.1	18.6	18.0	0.7	28.6	29.8	-1.2
2034	9.9	11.9	-2.0	13.6	13.1	0.5	5.1	4.9	0.1	18.7	18.0	0.7	28.6	29.9	-1.3
2035	9.9	12.0	-2.1	13.6	13.1	0.6	5.1	5.0	0.1	18.7	18.0	0.7	28.6	30.1	-1.4
2036	9.9	12.2	-2.3	13.6	13.1	0.5	5.1	5.0	0.1	18.8	18.1	0.7	28.6	30.3	-1.6
2037	9.9	12.3	-2.4	13.6	13.1	0.6	5.2	5.0	0.1	18.8	18.1	0.7	28.7	30.4	-1.8
2038	9.8	12.4	-2.6	13.6	13.1	0.5	5.2	5.1	0.1	18.9	18.2	0.7	28.7	30.6	-1.9
2039	9.8	12.5	-2.7	13.7	13.1	0.6	5.2	5.1	0.1	18.9	18.3	0.7	28.8	30.8	-2.0
2040	9.8	12.7	-2.8	13.7	13.1	0.6	5.3	5.2	0.1	19.0	18.3	0.7	28.8	31.0	-2.2
2041	9.8	12.8	-2.9	13.8	13.2	0.6	5.3	5.2	0.1	19.1	18.4	0.7	28.9	31.2	-2.3
2042	9.8	12.9	-3.0	13.8	13.2	0.6	5.4	5.3	0.1	19.1	18.5	0.6	29.0	31.4	-2.4
2043	9.9	13.0	-3.1	13.8	13.2	0.6	5.4	5.3	0.1	19.2	18.6	0.7	29.1	31.5	-2.4
2044	9.9	13.1	-3.2	13.8	13.2	0.6	5.5	5.4	0.1	19.3	18.6	0.7	29.2	31.7	-2.5
2045	9.9	13.1	-3.2	13.9	13.3	0.6	5.5	5.5	0.1	19.4	18.7	0.7	29.3	31.9	-2.6
2046	9.9	13.2	-3.3	13.9	13.3	0.6	5.6	5.5	0.1	19.5	18.8	0.6	29.4	32.1	-2.7
2047	10.0	13.3	-3.3	13.9	13.3	0.6	5.6	5.6	0.1	19.5	18.9	0.6	29.5	32.2	-2.7
2048	10.0	13.3	-3.3	13.9	13.4	0.6	5.7	5.6	0.1	19.6	19.0	0.6	29.6	32.3	-2.7
2049	10.0	13.3	-3.3	14.0	13.4	0.6	5.7	5.7	0.1	19.7	19.0	0.7	29.7	32.4	-2.7
2050	10.0	13.4	-3.4	14.0	13.4	0.6	5.8	5.7	0.0	19.8	19.1	0.7	29.8	32.5	-2.7

MOUVEMENT DE LA POPULATION, en taux pour 1000 habitants
Région Wallonne

P92
T42W

	Mouvement naturel			Mouvement migratoire									Total des mouvements de pop.		
				Interne			Externe			Total					
Années	Naissances	Décès	Solde	Entrées	Sorties	Solde	Entrées	Sorties	Solde	Entrées	Sorties	Solde	Entrées	Sorties	Solde
1992	12.7	11.6	1.1	20.8	19.0	1.8	5.9	5.4	0.6	26.8	24.4	2.3	39.5	36.0	3.5
1993	12.7	11.5	1.2	20.7	19.0	1.8	6.0	5.4	0.6	26.7	24.4	2.3	39.4	35.8	3.5
1994	12.7	11.3	1.3	20.5	18.9	1.6	6.0	5.4	0.5	26.5	24.3	2.2	39.2	35.7	3.5
1995	12.6	11.2	1.3	20.4	18.8	1.6	6.0	5.5	0.5	26.4	24.3	2.1	39.0	35.5	3.4
1996	12.5	11.1	1.3	20.2	18.7	1.5	6.0	5.5	0.5	26.2	24.2	2.1	38.7	35.3	3.4
1997	12.3	11.1	1.2	20.0	18.5	1.5	6.0	5.5	0.5	26.0	24.1	2.0	38.4	35.1	3.2
1998	12.2	11.0	1.2	19.8	18.4	1.4	6.0	5.5	0.5	25.9	23.9	1.9	38.0	35.0	3.1
1999	12.0	11.0	1.0	19.6	18.3	1.4	6.1	5.6	0.5	25.7	23.8	1.8	37.7	34.8	2.9
2000	11.8	10.9	0.9	19.5	18.1	1.3	6.1	5.6	0.5	25.5	23.7	1.8	37.4	34.7	2.7
2001	11.7	10.9	0.8	19.3	18.0	1.3	6.1	5.6	0.5	25.4	23.7	1.7	37.1	34.5	2.6
2002	11.5	10.8	0.7	19.2	17.9	1.3	6.1	5.6	0.5	25.3	23.6	1.7	36.8	34.4	2.4
2003	11.4	10.8	0.6	19.1	17.9	1.2	6.1	5.7	0.4	25.2	23.5	1.6	36.6	34.4	2.2
2004	11.3	10.8	0.4	19.0	17.8	1.2	6.1	5.7	0.4	25.1	23.5	1.6	36.3	34.3	2.0
2005	11.1	10.8	0.4	18.9	17.7	1.2	6.2	5.7	0.4	25.0	23.4	1.6	36.2	34.2	2.0
2006	11.1	10.8	0.3	18.8	17.7	1.2	6.2	5.7	0.4	25.0	23.4	1.6	36.1	34.2	1.9
2007	11.0	10.8	0.2	18.8	17.6	1.1	6.2	5.8	0.4	25.0	23.4	1.5	36.0	34.2	1.7
2008	11.0	10.8	0.2	18.7	17.6	1.1	6.2	5.8	0.4	24.9	23.4	1.5	35.9	34.2	1.7
2009	10.9	10.8	0.1	18.7	17.6	1.1	6.3	5.9	0.4	25.0	23.4	1.5	35.9	34.3	1.6
2010	10.9	10.8	0.1	18.6	17.6	1.1	6.3	5.9	0.4	24.9	23.5	1.5	35.8	34.3	1.6
2011	10.9	10.8	0.1	18.6	17.6	1.1	6.3	5.9	0.4	25.0	23.5	1.5	35.9	34.3	1.6
2012	10.9	10.8	0.1	18.6	17.5	1.1	6.4	6.0	0.4	25.0	23.5	1.5	35.9	34.4	1.6
2013	11.0	10.8	0.1	18.6	17.5	1.1	6.4	6.0	0.4	25.0	23.6	1.4	36.0	34.4	1.6
2014	11.0	10.8	0.1	18.6	17.5	1.1	6.4	6.1	0.4	25.0	23.6	1.5	36.0	34.4	1.6
2015	11.0	10.8	0.2	18.6	17.5	1.1	6.5	6.1	0.4	25.1	23.6	1.4	36.1	34.4	1.6
2016	11.0	10.9	0.2	18.5	17.5	1.0	6.5	6.2	0.4	25.0	23.6	1.4	36.0	34.5	1.5
2017	11.0	10.8	0.2	18.5	17.5	1.0	6.5	6.2	0.4	25.0	23.7	1.4	36.1	34.5	1.6
2018	11.0	10.8	0.2	18.5	17.4	1.0	6.6	6.2	0.4	25.1	23.6	1.4	36.1	34.5	1.6
2019	11.0	10.8	0.2	18.4	17.4	1.0	6.6	6.3	0.3	25.0	23.7	1.4	36.0	34.5	1.6
2020	11.0	10.8	0.2	18.4	17.3	1.0	6.6	6.3	0.3	25.0	23.6	1.4	36.0	34.4	1.5
2021	10.9	10.8	0.1	18.3	17.3	1.0	6.7	6.3	0.3	25.0	23.6	1.4	35.9	34.4	1.5
2022	10.9	10.8	0.1	18.3	17.2	1.0	6.7	6.4	0.3	25.0	23.6	1.4	35.9	34.4	1.5
2023	10.8	10.8	0.0	18.2	17.2	1.0	6.7	6.4	0.3	24.9	23.6	1.3	35.8	34.4	1.4
2024	10.8	10.8	0.0	18.2	17.1	1.0	6.8	6.5	0.3	24.9	23.6	1.3	35.7	34.4	1.3
2025	10.7	10.8	-0.1	18.1	17.1	1.0	6.8	6.5	0.3	24.9	23.6	1.3	35.6	34.4	1.2
2026	10.6	10.9	-0.2	18.1	17.0	1.0	6.8	6.5	0.3	24.9	23.6	1.3	35.5	34.4	1.1
2027	10.6	10.9	-0.3	18.0	17.0	1.0	6.9	6.6	0.3	24.9	23.6	1.3	35.4	34.5	1.0
2028	10.5	11.0	-0.5	17.9	16.9	1.0	6.9	6.6	0.3	24.9	23.6	1.3	35.4	34.5	0.8
2029	10.4	11.0	-0.6	17.9	16.9	1.0	6.9	6.7	0.3	24.8	23.6	1.3	35.3	34.6	0.7
2030	10.4	11.1	-0.8	17.9	16.9	1.0	7.0	6.7	0.3	24.9	23.6	1.3	35.2	34.7	0.5
2031	10.3	11.2	-0.9	17.8	16.9	1.0	7.0	6.8	0.2	24.8	23.6	1.2	35.2	34.8	0.3
2032	10.3	11.3	-1.0	17.8	16.8	1.0	7.1	6.8	0.2	24.9	23.6	1.2	35.1	34.9	0.2
2033	10.2	11.4	-1.2	17.8	16.8	1.0	7.1	6.9	0.2	24.9	23.7	1.2	35.1	35.1	0.1
2034	10.2	11.5	-1.3	17.8	16.8	1.0	7.1	6.9	0.2	24.9	23.7	1.2	35.1	35.2	-0.1
2035	10.2	11.6	-1.4	17.7	16.8	0.9	7.2	7.0	0.2	24.9	23.8	1.2	35.1	35.4	-0.3
2036	10.1	11.7	-1.5	17.8	16.8	1.0	7.2	7.0	0.2	25.0	23.8	1.2	35.2	35.5	-0.4
2037	10.1	11.8	-1.7	17.8	16.8	1.0	7.3	7.1	0.2	25.1	23.9	1.2	35.2	35.7	-0.5
2038	10.1	11.9	-1.8	17.8	16.8	1.0	7.3	7.1	0.2	25.2	24.0	1.2	35.3	35.9	-0.6
2039	10.2	12.0	-1.9	17.8	16.8	1.0	7.4	7.2	0.2	25.2	24.0	1.1	35.3	36.1	-0.7
2040	10.2	12.2	-2.0	17.8	16.9	1.0	7.4	7.2	0.2	25.3	24.1	1.2	35.4	36.3	-0.8
2041	10.2	12.2	-2.1	17.8	16.9	1.0	7.5	7.3	0.2	25.3	24.2	1.2	35.5	36.4	-0.9
2042	10.2	12.3	-2.1	17.9	16.9	1.0	7.5	7.4	0.2	25.4	24.2	1.2	35.6	36.6	-0.9
2043	10.2	12.4	-2.2	17.8	16.9	1.0	7.6	7.4	0.2	25.4	24.3	1.1	35.7	36.7	-1.1
2044	10.2	12.5	-2.2	17.9	16.9	1.0	7.6	7.5	0.1	25.5	24.4	1.1	35.7	36.9	-1.1
2045	10.2	12.5	-2.3	17.9	16.9	1.0	7.7	7.5	0.1	25.6	24.5	1.1	35.8	37.0	-1.1
2046	10.3	12.5	-2.3	17.9	16.9	1.0	7.8	7.6	0.2	25.7	24.5	1.2	35.9	37.0	-1.1
2047	10.3	12.6	-2.3	17.9	16.9	1.0	7.8	7.7	0.1	25.7	24.6	1.1	36.0	37.1	-1.1
2048	10.3	12.6	-2.3	17.9	16.9	1.0	7.9	7.7	0.1	25.8	24.6	1.1	36.0	37.2	-1.2
2049	10.3	12.6	-2.3	17.9	16.9	1.0	7.9	7.8	0.1	25.8	24.7	1.1	36.1	37.3	-1.2
2050	10.3	12.6	-2.4	17.9	16.9	1.0	8.0	7.8	0.1	25.8	24.7	1.1	36.1	37.4	-1.3

Flux migratoires internes et externes

P92
T51

1992

de\vers	Ap	Bt	Wv	Ov	Ht	Lg	Lb	Lx	Nm	VBt	BtW	B	V	W	T	X	TT
AP	**7746**	4215	994	2701	75	107	1323	45	69	3279	88	848	16043	384	17275	6168	23443
Bt	4430	**33942**	2013	4031	6537	2275	1792	1024	3168	15401	8291	10250	27667	21295	59212	21619	80831
Wv	879	1581	**11313**	2918	632	80	162	48	54	788	66	727	16060	880	17667	2166	19833
Ov	2568	3067	2884	**10118**	468	42	209	19	40	2165	44	858	17944	613	19415	2619	22034
Ht	76	4993	775	434	**14287**	737	57	278	3239	386	1568	3039	1728	20109	24876	6777	31653
Lg	95	1932	90	43	541	**8623**	462	1061	1126	191	484	1257	881	11835	13973	4687	18660
Lb	1474	1895	216	240	23	417	**5996**	21	19	1590	21	284	9516	501	10301	2832	13133
Lx	38	759	40	20	205	1016	19	**2212**	839	53	158	548	170	4430	5148	1220	6368
Nm	33	2193	50	30	2874	1309	16	872	**2306**	132	790	1271	261	8151	9683	1720	11403
VBt	3259	11399	940	2374	575	263	1551	92	265	**2730**	1854	6815	10854	3049	20718	3195	23913
BtW	52	4447	76	39	2111	526	16	237	1184	1012	**0**	3435	1195	4058	8688	5290	13978
B	1119	18096	997	1618	3851	1486	225	695	1719	11659	6437	**0**	15618	14188	29806	13134	42940
V	15926	22157	16347	18351	1773	909	9241	225	447	10552	2073	9532	**70417**	5427	85376	19075	104451
W	294	14324	1031	566	20018	12211	570	4660	8694	1774	3000	9550	4235	**48583**	62368	17599	79967
T	17339	54577	18375	20535	25642	14606	10036	5580	10860	23985	11510	19082	90270	68198	**177550**	49808	227358
X	8320	26071	2556	3253	6936	5814	3707	1252	1899	3562	5592	16917	23428	19463	59808	**0**	59808
TT	25659	80648	20931	23788	32578	20420	13743	6832	12759	27547	17102	35999	113698	87661	237358	49808	**287166**

1995

de\vers	Ap	Bt	Wv	Ov	Ht	Lg	Lb	Lx	Nm	VBt	BtW	B	V	W	T	X	TT
AP	**7656**	4186	964	2694	70	129	1286	46	49	3247	77	862	15847	371	17080	6438	23518
Bt	4338	**33285**	1937	3931	6452	2197	1718	976	3099	14989	8034	10262	26913	20758	57933	22082	80015
Wv	871	1556	**11134**	2876	665	72	158	44	58	787	75	694	15826	914	17434	2328	19762
Ov	2537	3003	2842	**9976**	479	53	203	13	44	2121	50	832	17679	639	19150	2803	21953
Ht	76	4961	730	464	**14257**	701	43	301	3227	407	1585	2969	1720	20071	24760	6809	31569
Lg	89	1956	94	56	528	**8564**	462	1016	1103	210	492	1254	911	11703	13868	4775	18643
Lb	1447	1849	203	232	37	418	**5922**	11	15	1573	13	263	9377	494	10134	2930	13064
Lx	29	746	36	12	198	992	12	**2210**	835	41	170	535	130	4405	5070	1296	6366
Nm	44	2170	63	34	2808	1328	21	863	**2277**	127	777	1266	289	8053	9608	1758	11366
VBt	3223	11365	897	2344	580	244	1492	82	266	**2714**	1867	6784	10670	3039	20493	3501	23994
BtW	57	4551	82	41	2130	549	11	236	1211	1073	**0**	3478	1264	4126	8868	5705	14573
B	1058	17369	958	1546	3742	1404	215	658	1622	11202	6167	**0**	14979	13593	28572	12876	41448
V	15734	21959	16040	18122	1831	916	9061	196	432	10442	2082	9435	**69399**	5457	84291	20204	104495
W	295	14384	1005	607	19921	12134	549	4626	8653	1858	3024	9502	4314	**48358**	62174	18139	80313
T	17087	53712	18003	20275	25494	14454	9825	5480	10707	23502	11273	18937	88692	67408	**175037**	51219	226256
X	8527	26728	2592	3304	7098	5962	3807	1279	1922	3641	5711	17376	23941	19902	61219	**0**	61219
TT	25614	80440	20595	23579	32592	20416	13632	6759	12629	27143	16984	36313	112633	87310	236256	51219	**287475**

2000

de\vers	Ap	Bt	Wv	Ov	Ht	Lg	Lb	Lx	Nm	VBt	BtW	B	V	W	T	X	TT
AP	**7511**	4053	963	2652	72	92	1312	49	51	3120	80	853	15558	344	16755	6776	23531
Bt	4192	**31989**	1830	3800	6191	2077	1665	926	3011	14195	7631	10163	25682	19836	55681	22734	78415
Wv	840	1474	**10861**	2875	682	76	137	31	45	742	56	676	15455	890	17021	2485	19506
Ov	2470	2943	2751	**9767**	470	56	173	32	40	2045	47	851	17206	645	18702	3087	21789
Ht	60	4806	761	437	**13974**	693	58	294	3150	404	1533	2869	1720	19644	24233	6839	31072
Lg	93	1893	102	58	493	**8411**	451	1016	1086	182	474	1237	886	11480	13603	4869	18472
Lb	1434	1816	199	213	42	412	**5866**	15	11	1537	17	262	9249	497	10008	3055	13063
Lx	25	707	35	19	173	1003	14	**2116**	853	56	142	509	149	4287	4945	1382	6327
Nm	46	2108	67	30	2761	1300	10	843	**2236**	121	772	1215	274	7912	9401	1876	11277
VBt	3119	11161	864	2239	577	228	1475	73	255	**2633**	1852	6676	10330	2985	19991	3869	23860
BtW	58	4556	94	41	2109	557	14	216	1222	1069	**0**	3487	1276	4104	8867	6234	15101
B	1015	16272	872	1520	3505	1292	176	637	1534	10493	5779	**0**	14076	12747	26823	12631	39454
V	15374	21447	15638	17746	1843	864	8963	200	402	10077	2052	9318	**67798**	5361	82477	21637	104114
W	282	14070	1059	585	19510	11964	547	4485	8547	1832	2921	9317	4305	**47427**	61049	18835	79884
T	16671	51789	17569	19851	24858	14120	9686	5322	10483	22402	10752	18635	86179	65535	**170349**	53103	223452
X	8762	27651	2666	3400	7276	6097	3961	1343	1947	3733	5880	18038	24669	20396	63103	**0**	63103
TT	25433	79440	20235	23251	32134	20217	13647	6665	12430	26135	16632	36673	110848	85931	233452	53103	**286555**

Ap	Province d'Anvers	Ht	Province du Hainaut	Nm	Province de Namur	V	Flandre	TT	Total
Bt	Province de Brabant	Lg	Province de Liège	VBt	Brabant Flamand	W	Wallonie		
Wv	Province de Flandre occidentale	Lb	Province du Limbourg	BtW	Brabant Wallon	T	Belgique		
Ov	Province de Flandre orientale	Lx	Province du Luxembourg	B	Bruxelles	X	Migrations externes		

Note: Les chiffres en caractères gras correspondent aux migrations entre arrondissements d'une même entité

Flux migratoires internes et externes (suite)

P92
T51

2010

de\vers	Ap	Bt	Wv	Ov	Ht	Lg	Lb	Lx	Nm	VBt	BtW	B	V	W	T	X	TT
AP	**7295**	4081	972	2592	83	133	1319	38	57	3099	86	896	15277	397	16570	7491	24061
Bt	4107	**30964**	1799	3742	6060	2010	1660	867	2867	13617	7248	10099	24925	19052	54076	24368	78444
Wv	819	1515	**10609**	2763	653	79	147	35	63	772	64	679	15110	894	16683	2875	19558
Ov	2408	2826	2590	**9426**	469	55	181	20	29	1973	27	826	16578	600	18004	3545	21549
Ht	64	4767	746	446	**13582**	676	56	295	3044	388	1497	2882	1700	19094	23676	7113	30789
Lg	100	1911	99	52	525	**8247**	437	1029	1054	186	464	1261	874	11319	13454	5113	18567
Lb	1366	1756	221	189	47	401	**5804**	14	22	1465	15	276	9045	499	9820	3342	13162
Lx	39	705	40	16	200	930	9	**2138**	823	48	166	491	152	4257	4900	1515	6415
Nm	28	2116	66	28	2725	1285	20	859	**2242**	116	761	1239	258	7872	9369	2063	11432
VBt	3043	11030	870	2137	580	228	1441	80	230	**2590**	1839	6601	10081	2957	19639	4444	24083
BtW	65	4629	99	43	2107	548	20	222	1196	1131	**0**	3498	1358	4073	8929	7057	15986
B	999	15305	830	1562	3373	1234	199	565	1441	9896	5409	**0**	13486	12022	25508	12867	38375
V	14931	21208	15262	17107	1832	896	8892	187	401	9899	2031	9278	**66091**	5347	80716	24310	105026
W	296	14128	1050	585	19139	11686	542	4543	8359	1869	2888	9371	4342	**46615**	60328	20248	80576
T	16226	50641	17142	19254	24344	13816	9633	5295	10201	21664	10328	18649	83919	63984	**166552**	57425	223977
X	9346	29660	2852	3591	7746	6450	4299	1436	2045	3932	6267	19461	26355	21609	67425	**0**	67425
TT	25572	80301	19994	22845	32090	20266	13932	6731	12246	25596	16595	38110	110274	85593	233977	57425	**291402**

2030

de\vers	Ap	Bt	Wv	Ov	Ht	Lg	Lb	Lx	Nm	VBt	BtW	B	V	W	T	X	TT
AP	**7254**	4137	990	2616	77	151	1363	45	67	3072	101	964	15295	441	16700	8834	25534
Bt	4129	**30670**	1680	3745	5932	1977	1611	823	2738	13533	7165	9972	24698	18635	53305	28372	81677
Wv	837	1459	**10302**	2684	733	86	158	40	63	703	62	694	14684	984	16362	3375	19737
Ov	2392	2834	2555	**9331**	492	65	172	31	28	1869	82	883	16319	698	17900	4370	22270
Ht	70	4769	758	433	**13503**	664	61	299	2989	412	1491	2866	1734	18946	23546	8178	31724
Lg	103	1922	111	80	529	**8144**	484	961	1074	196	469	1257	974	11177	13408	5897	19305
Lb	1346	1732	195	192	65	436	**5937**	12	18	1451	24	257	9121	555	9933	3932	13865
Lx	39	680	35	18	183	941	11	**1964**	796	51	154	475	154	4038	4667	1760	6427
Nm	39	2091	60	27	2652	1266	16	838	**2162**	123	746	1222	265	7664	9151	2483	11634
VBt	3023	10975	786	2054	577	207	1427	85	217	**2564**	1896	6515	9854	2982	19351	5388	24739
BtW	53	4628	91	37	2042	541	15	212	1189	1171	**0**	3457	1367	3984	8808	8547	17355
B	1053	15067	803	1654	3313	1229	169	526	1332	9798	5269	0	13477	11669	25146	14437	39583
V	14852	21137	14828	16877	1944	945	9057	213	393	9659	2165	9313	**65273**	5660	80246	29058	109304
W	304	14090	1055	595	18909	11556	587	4274	8210	1953	2860	9277	4494	**45809**	59580	23706	83286
T	16209	50294	16686	19126	24166	13730	9813	5013	9935	21410	10294	18590	83244	63138	**164972**	67201	232173
X	10710	34156	3200	3995	8870	7331	4934	1676	2334	4468	7163	22525	30002	24679	77206	**0**	77206
TT	26919	84450	19886	23121	33036	21061	14747	6689	12269	25878	17457	41115	113246	87817	242178	67201	**309379**

2050

de\vers	Ap	Bt	Wv	Ov	Ht	Lg	Lb	Lx	Nm	VBt	BtW	B	V	W	T	X	TT
AP	**7205**	4115	1020	2627	110	132	1370	49	73	2979	98	1038	15201	462	16701	10162	26863
Bt	4198	**30652**	1623	3813	5843	1902	1614	768	2670	13614	7210	9828	24862	18393	53083	32586	85669
Wv	764	1457	**9891**	2589	740	84	149	34	70	725	68	664	14118	996	15778	3866	19644
Ov	2361	2697	2463	**9108**	479	71	165	22	36	1791	49	857	15888	657	17402	5167	22569
Ht	69	4738	757	465	**13477**	654	73	320	2894	401	1480	2857	1765	18825	23447	9414	32861
Lg	134	1958	117	90	534	**8022**	525	894	1049	191	492	1275	1057	10991	13323	6776	20099
Lb	1369	1650	192	207	93	477	**5947**	15	18	1367	24	259	9082	627	9968	4601	14569
Lx	30	679	34	16	198	904	21	**1957**	751	71	157	451	172	3967	4590	2011	6601
Nm	40	2025	59	24	2559	1237	15	830	**2118**	106	724	1195	244	7468	8907	2855	11762
VBt	2951	10826	758	1925	560	218	1400	87	191	**2488**	1919	6419	9522	2975	18916	6301	25217
BtW	72	4570	87	49	1945	517	14	191	1181	1161	**0**	3409	1383	3834	8626	9901	18527
B	1175	15256	778	1839	3338	1167	200	490	1298	9965	5291	**0**	13957	11584	25541	16384	41925
V	14650	20745	14324	16456	1982	982	9031	207	388	9350	2158	9237	**63811**	5717	78765	33697	112462
W	345	13970	1054	644	18713	11334	648	4192	7993	1930	2853	9187	4621	**45085**	58893	27357	86250
T	16170	49971	16156	18939	24033	13483	9879	4889	9679	21245	10302	18424	82389	62386	**163199**	77438	240637
X	12143	38830	3592	4409	10049	8304	5664	1870	2577	4981	8104	25745	33912	27781	87438	**0**	87438
TT	28313	88801	19748	23348	34082	21787	15543	6759	12256	26226	18406	44169	116301	90167	250637	77438	**328075**

Ap	Province d'Anvers	Ht	Province du Hainaut	Nm	Province de Namur	V	Flandre	TT	Total
Bt	Province de Brabant	Lg	Province de Liège	VBt	Brabant Flamand	W	Wallonie		
Wv	Province de Flandre occidentale	Lb	Province du Limbourg	BtW	Brabant Wallon	T	Belgique		
Ov	Province de Flandre orientale	Lx	Province du Luxembourg	B	Bruxelles	X	Migrations externes		

Note: Les chiffres en caractères gras correspondent aux migrations entre arrondissements d'une même entité

Principaux résultats du scénario de référence

Graphiques

Figure 1 : POPULATION TOTALE

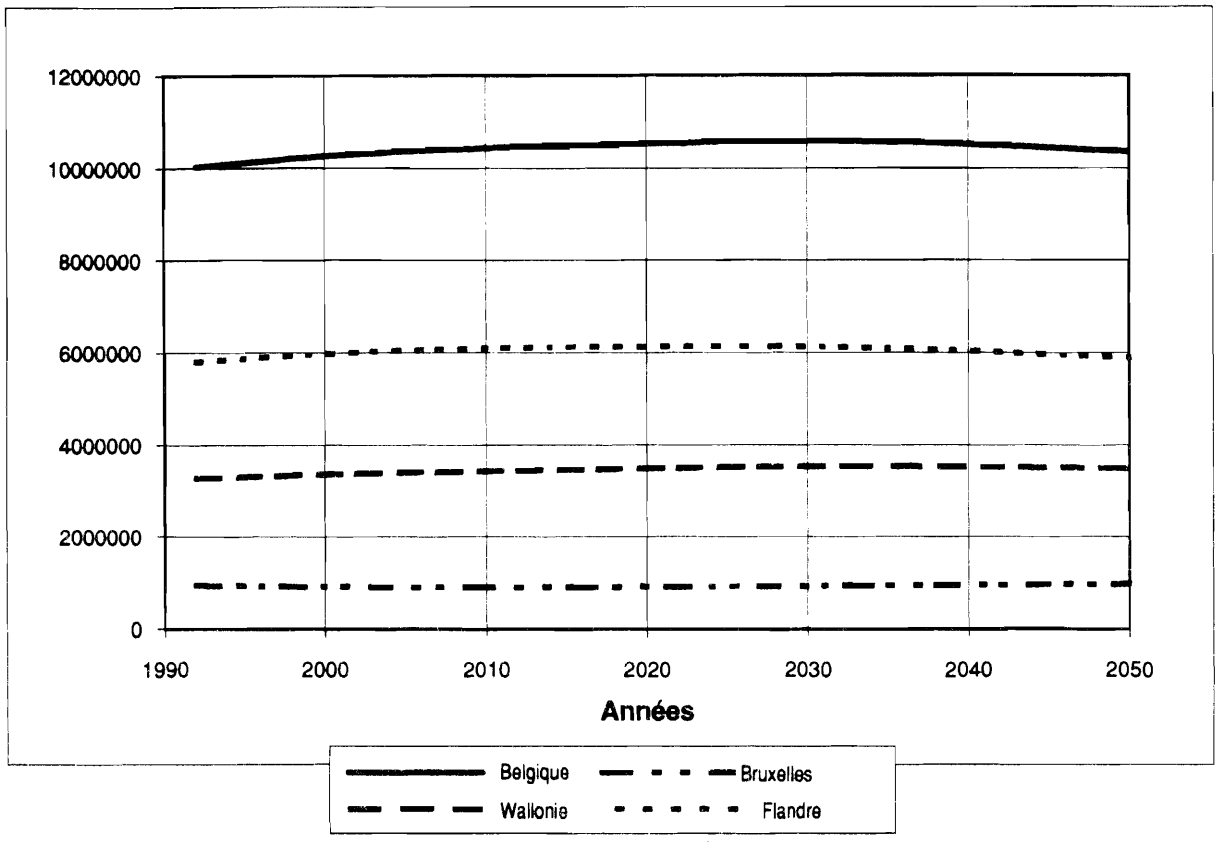

Figure 2 : EVOLUTION DE LA POPULATION - 1992=100

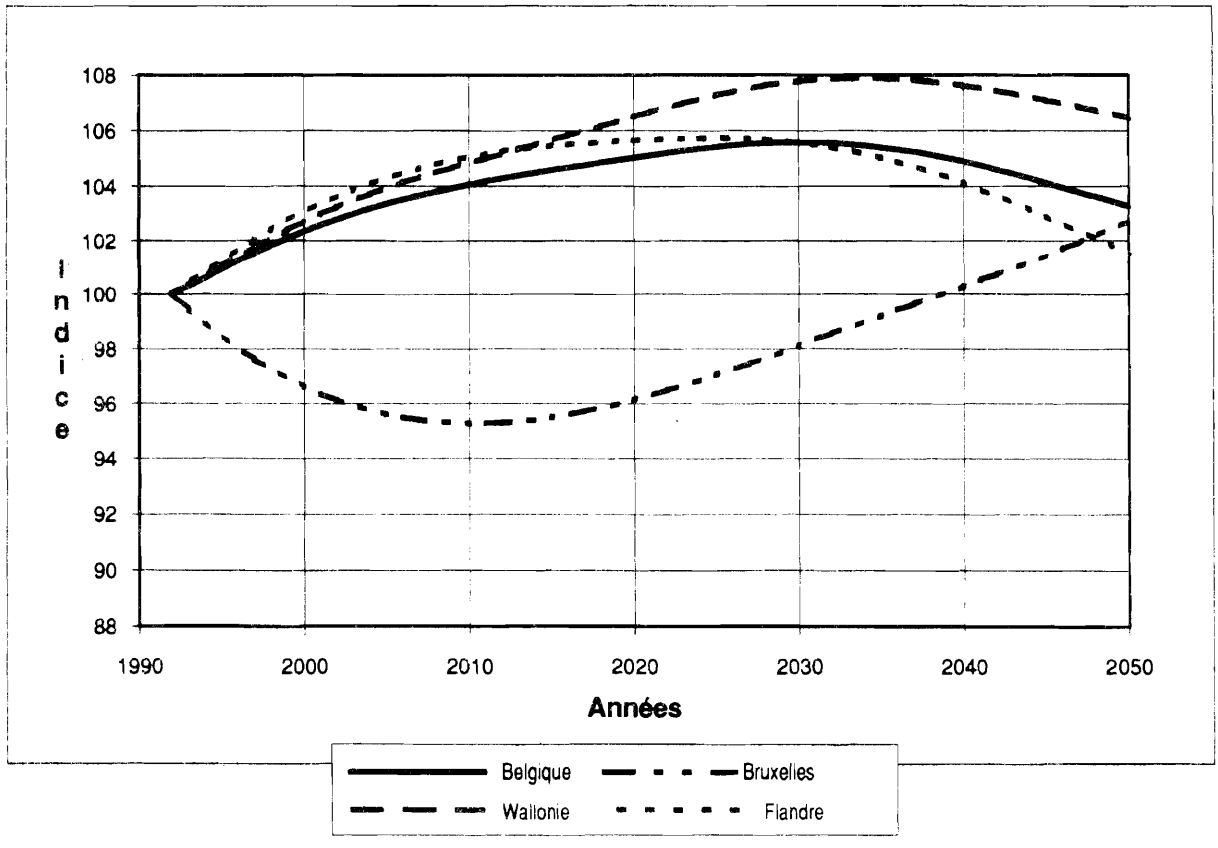

Figure 3 : VENTILATION DE LA POPULATION PAR REGION

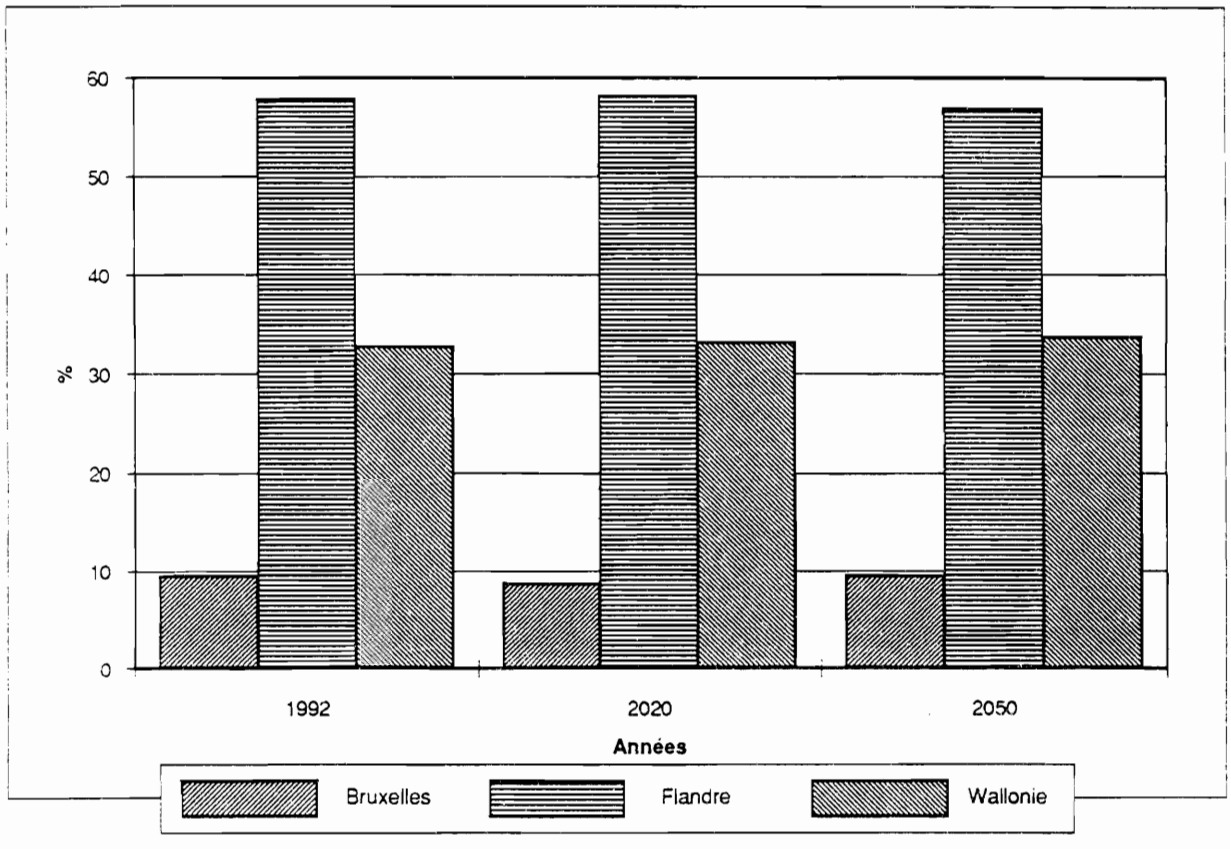

Figure 4 - Evolution annuelle moyenne de la population

Période 1992 - 2030

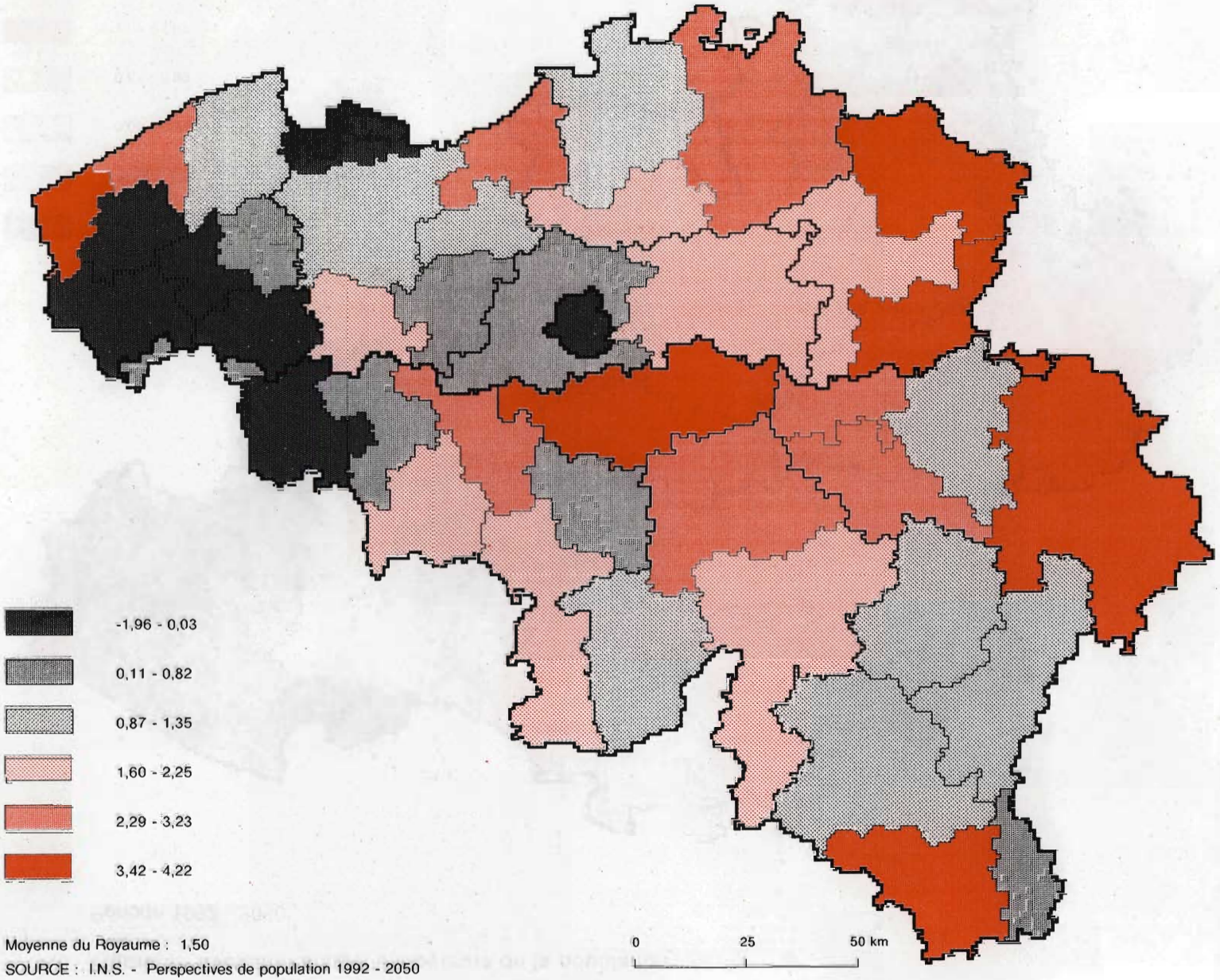

Moyenne du Royaume : 1,50

SOURCE : I.N.S. - Perspectives de population 1992 - 2050

Figure 5 - Evolution annuelle moyenne de la population

Période 1992 - 2050

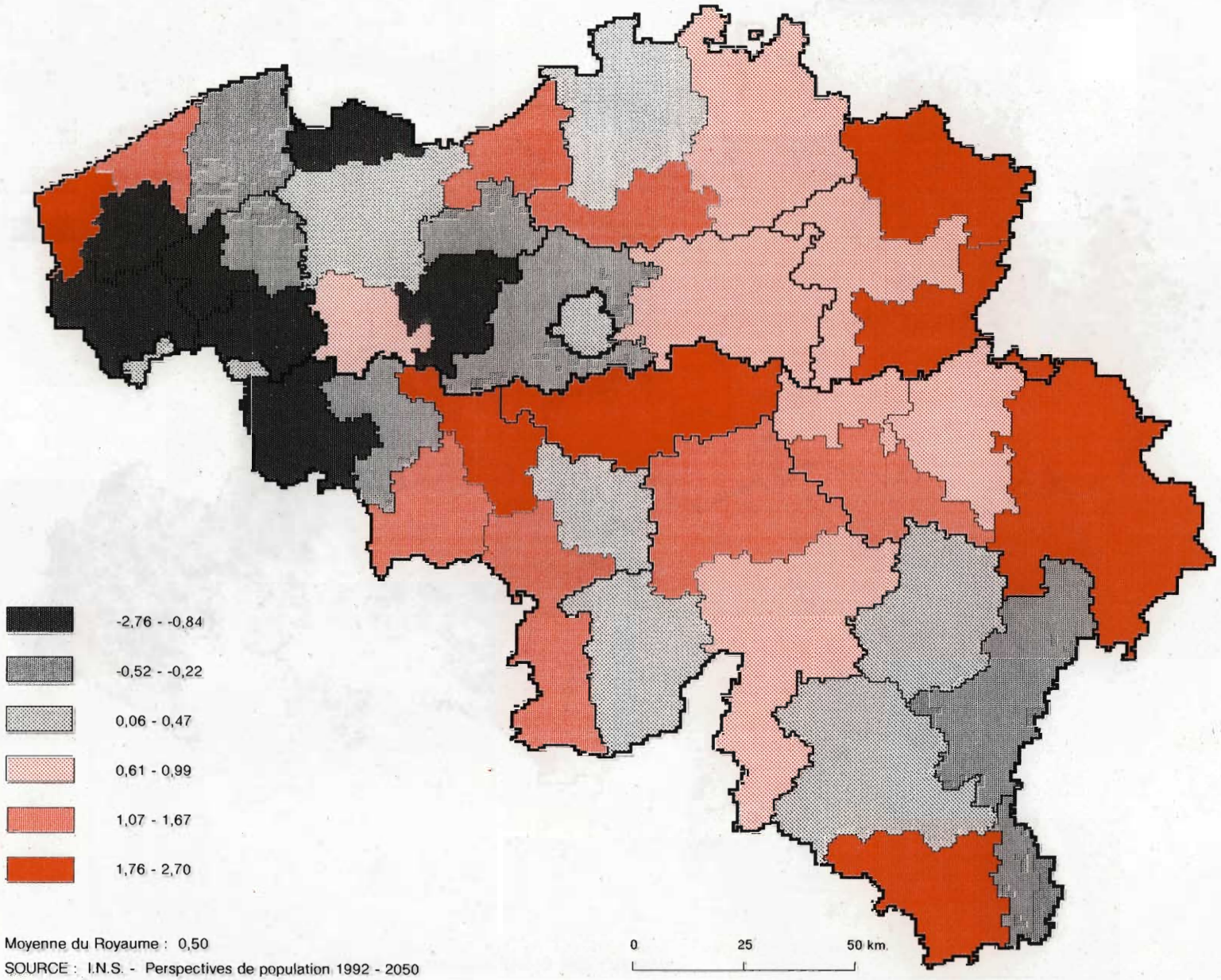

Moyenne du Royaume : 0,50

SOURCE : I.N.S. - Perspectives de population 1992 - 2050

Figure 6 : VENTILATION DE LA POPULATION PAR GROUPES D'AGES

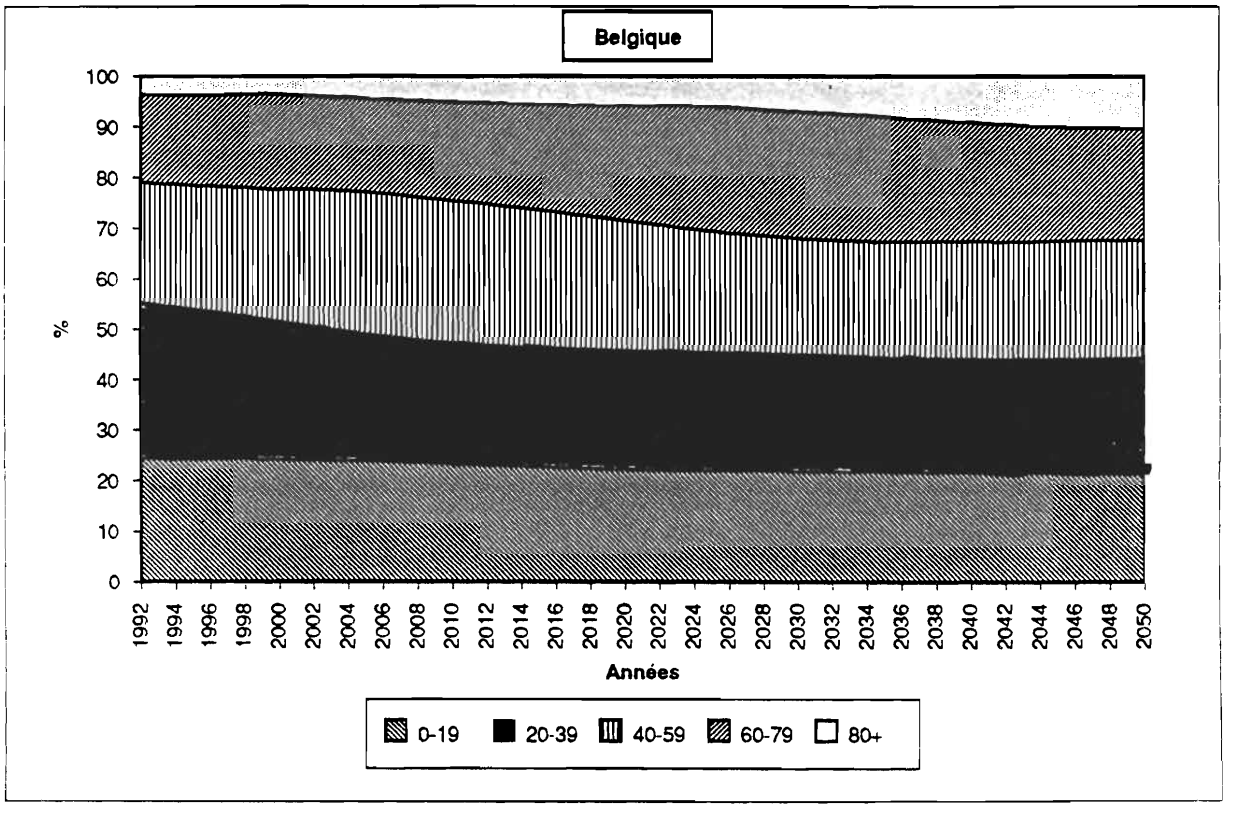

Figure 7 : POPULATION PAR AGE ET SEXE

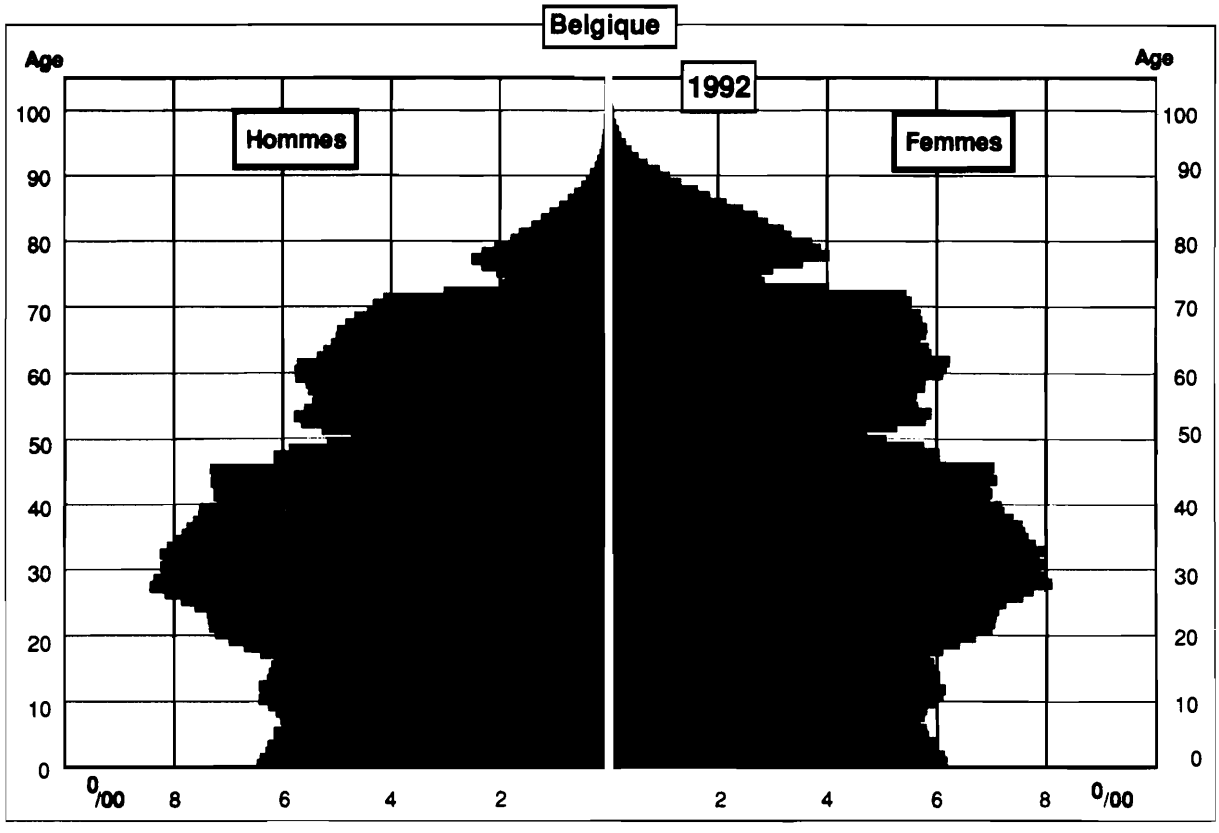

Figure 8 : POPULATION PAR AGE ET SEXE

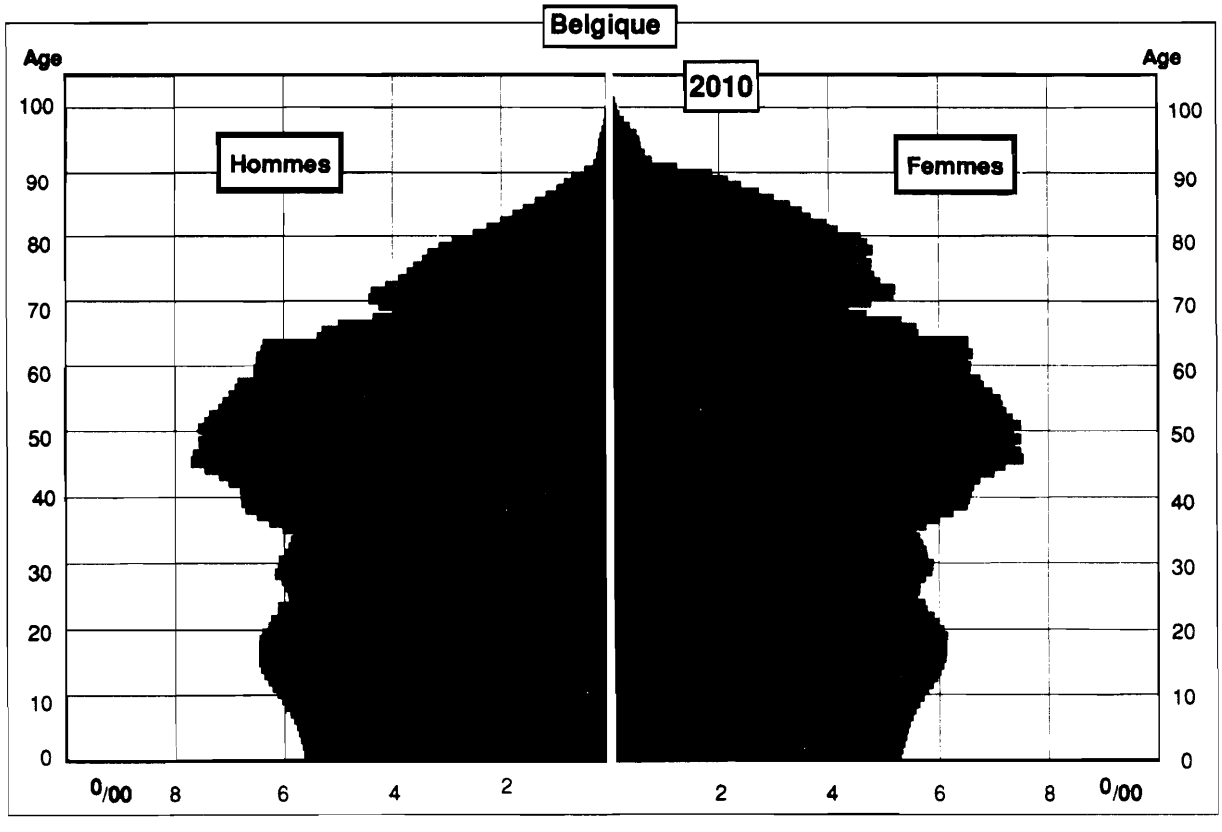

Figure 9 : POPULATION PAR AGE ET SEXE

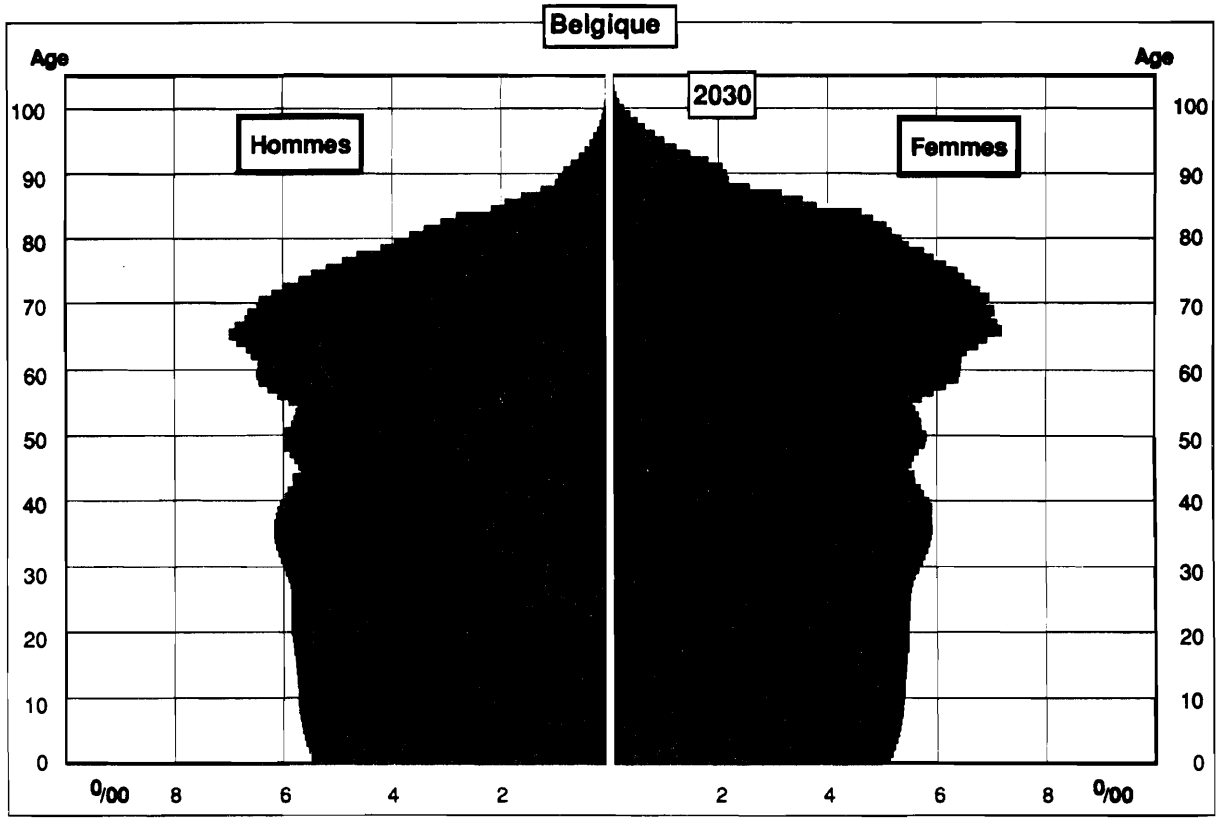

Figure 10 : POPULATION PAR AGE ET SEXE

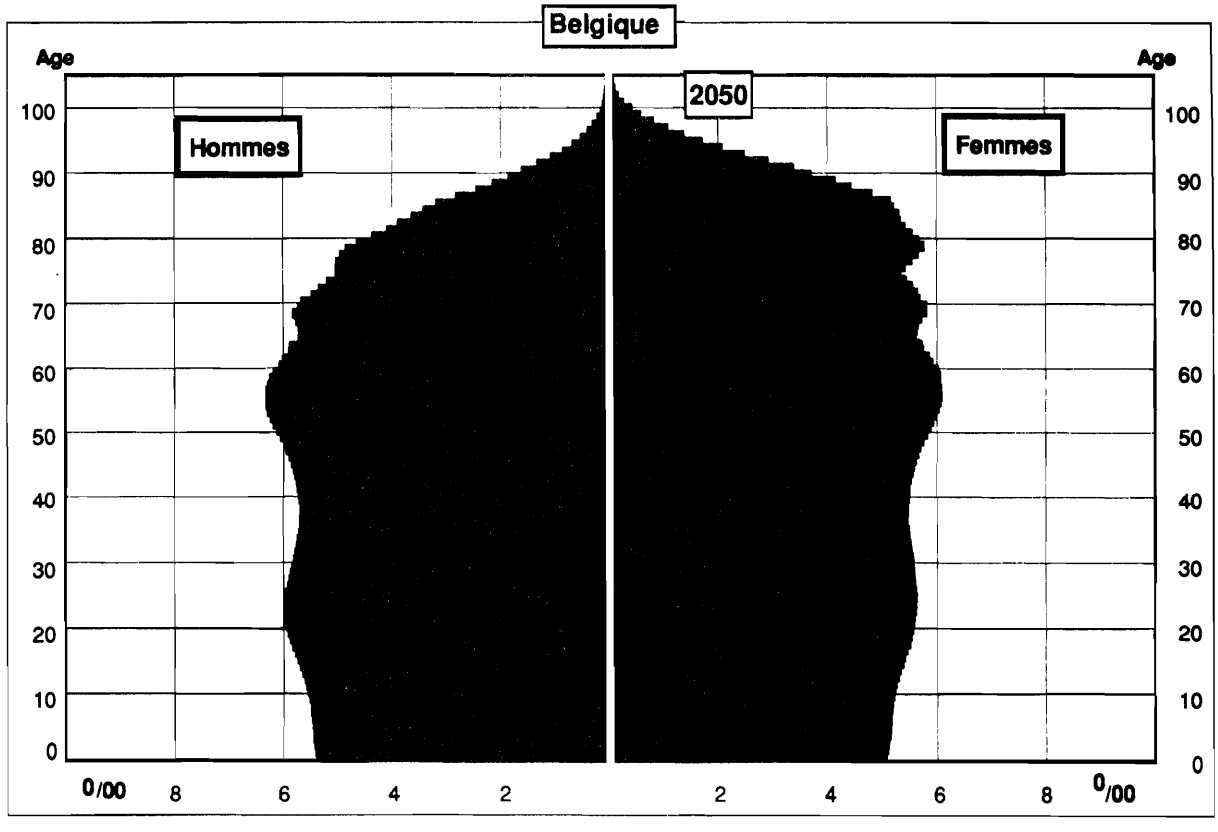

Figure 11 : COEFFICIENT DE VIEILLISSEMENT

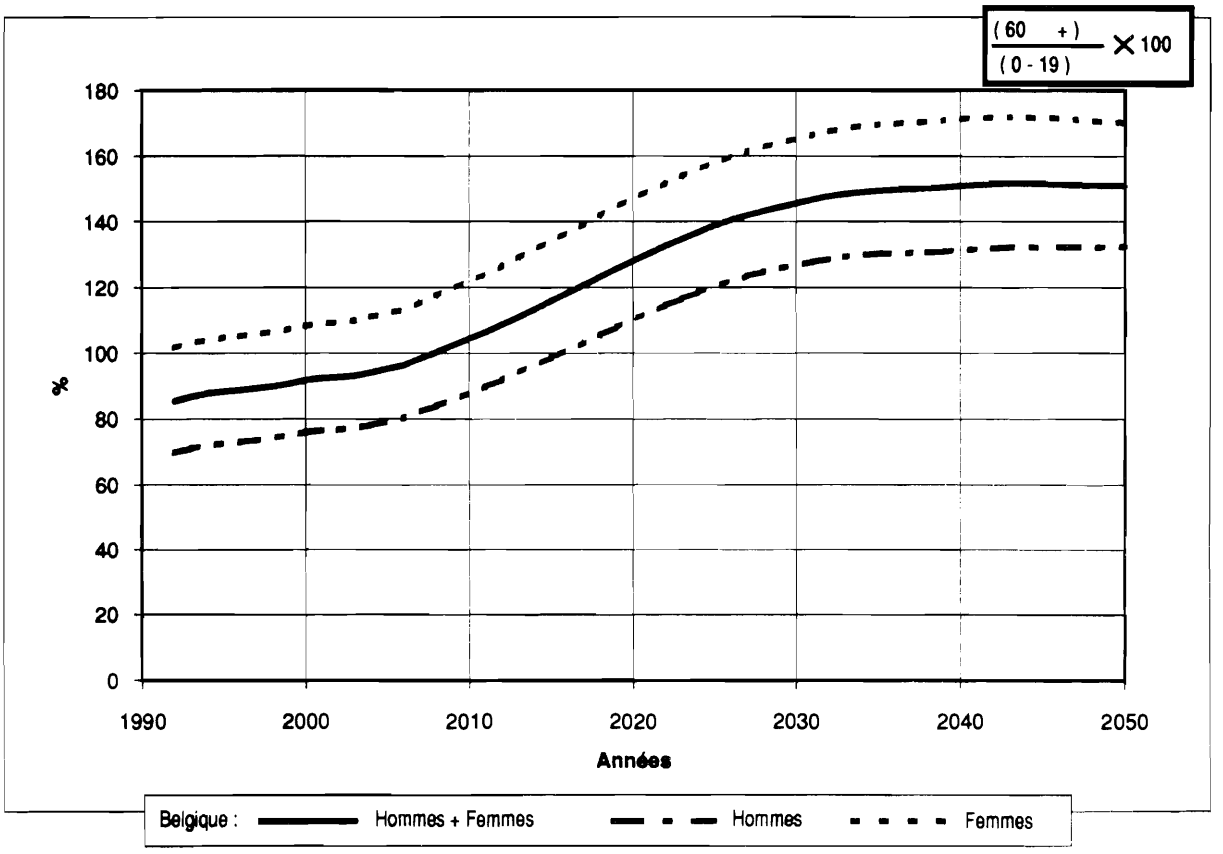

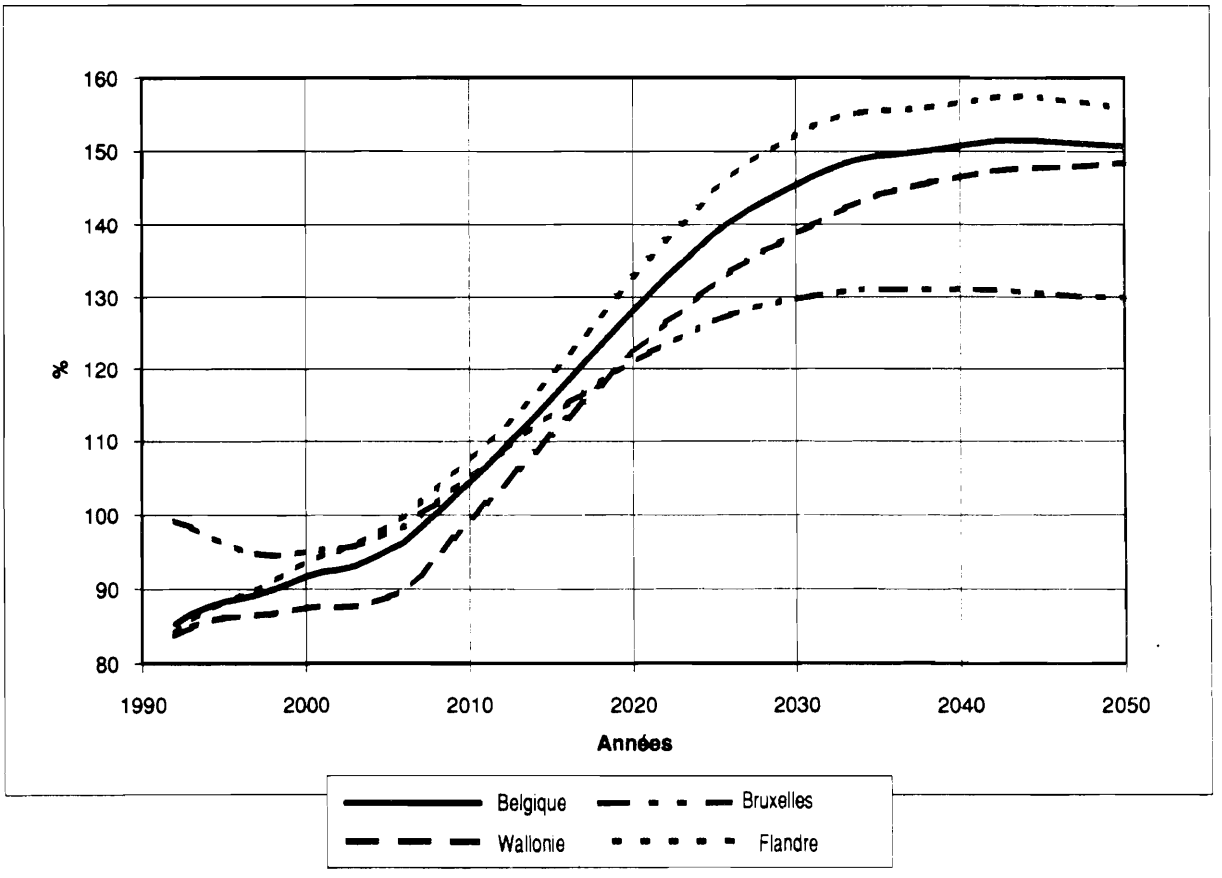

Figure 12 : COEFFICIENT DE DEPENDANCE

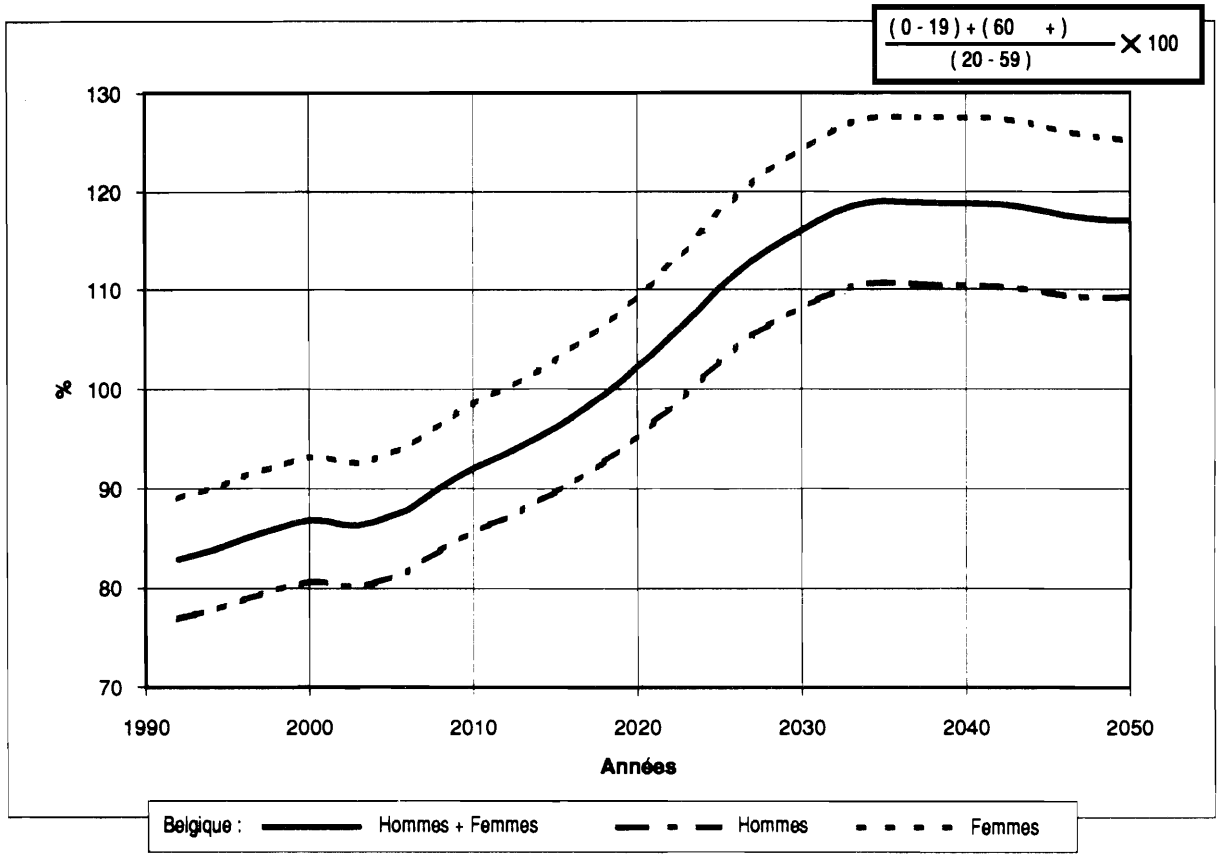

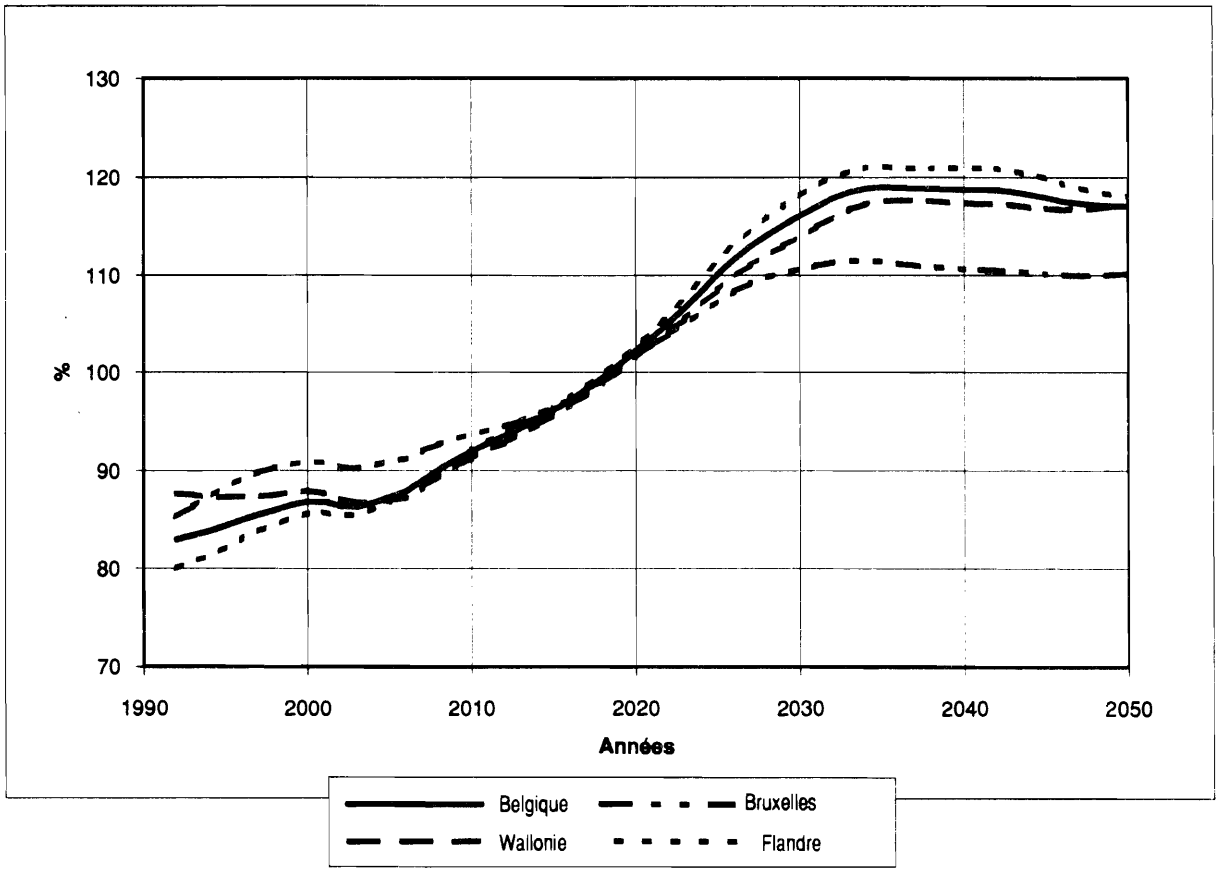

Figure 13 : COEFFICIENT DE VIEILLISSEMENT DES ACTIFS POTENTIELS

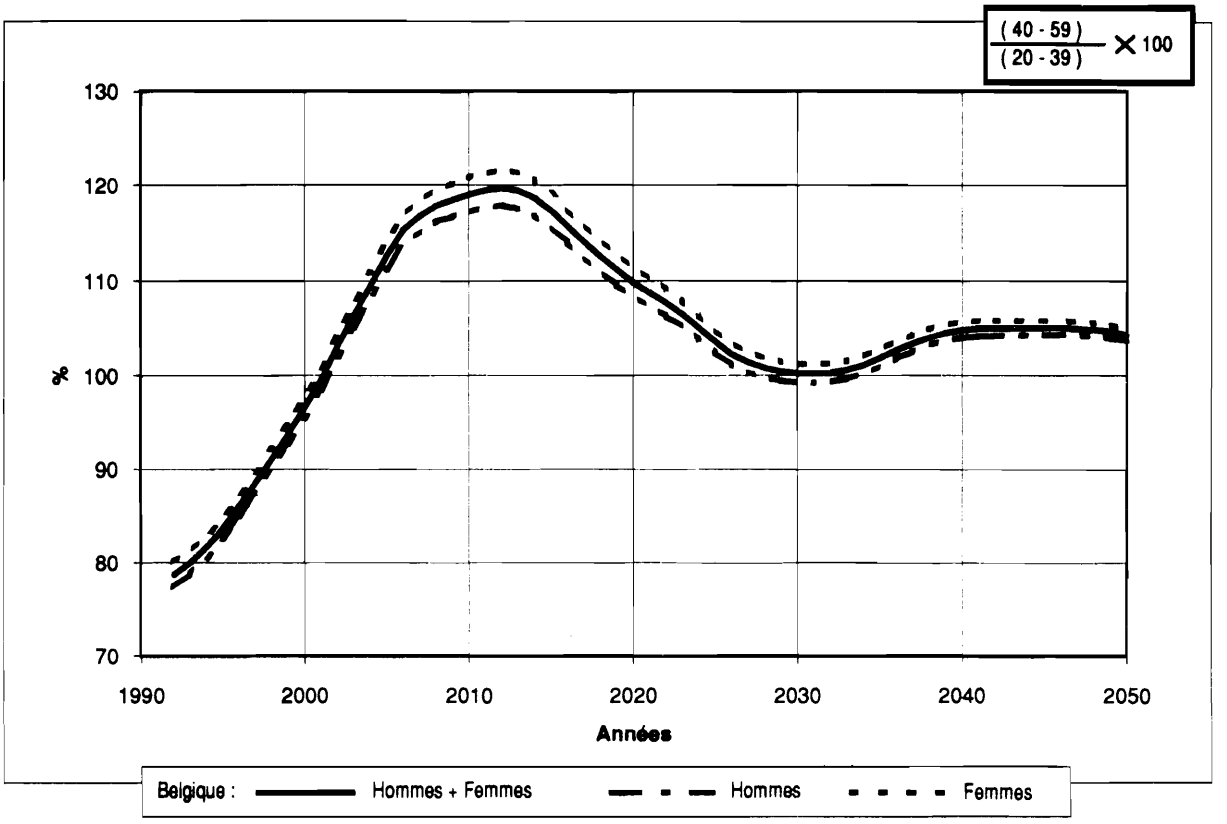

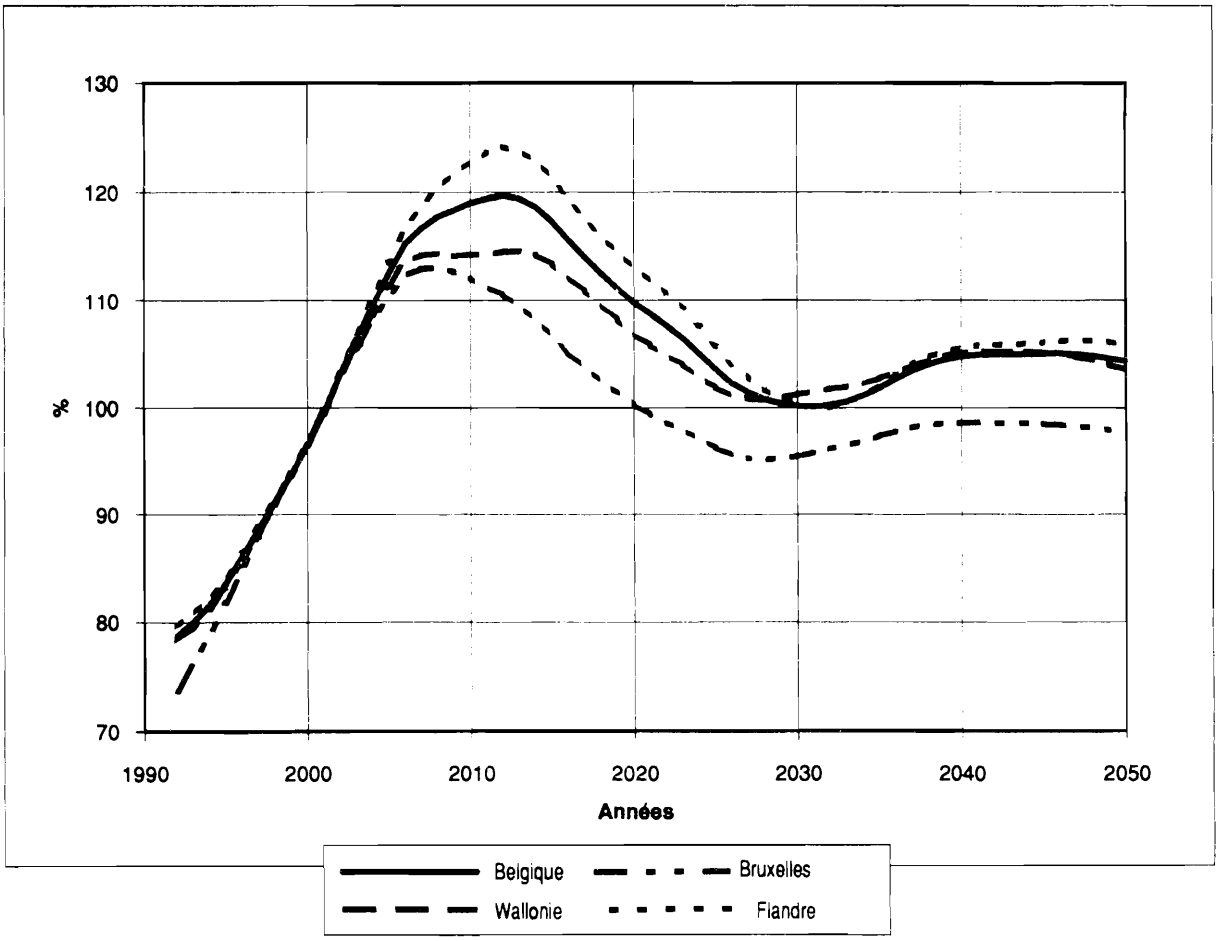

Figure 14 : COEFFICIENT D'INTENSITE DU VIEILLISSEMENT

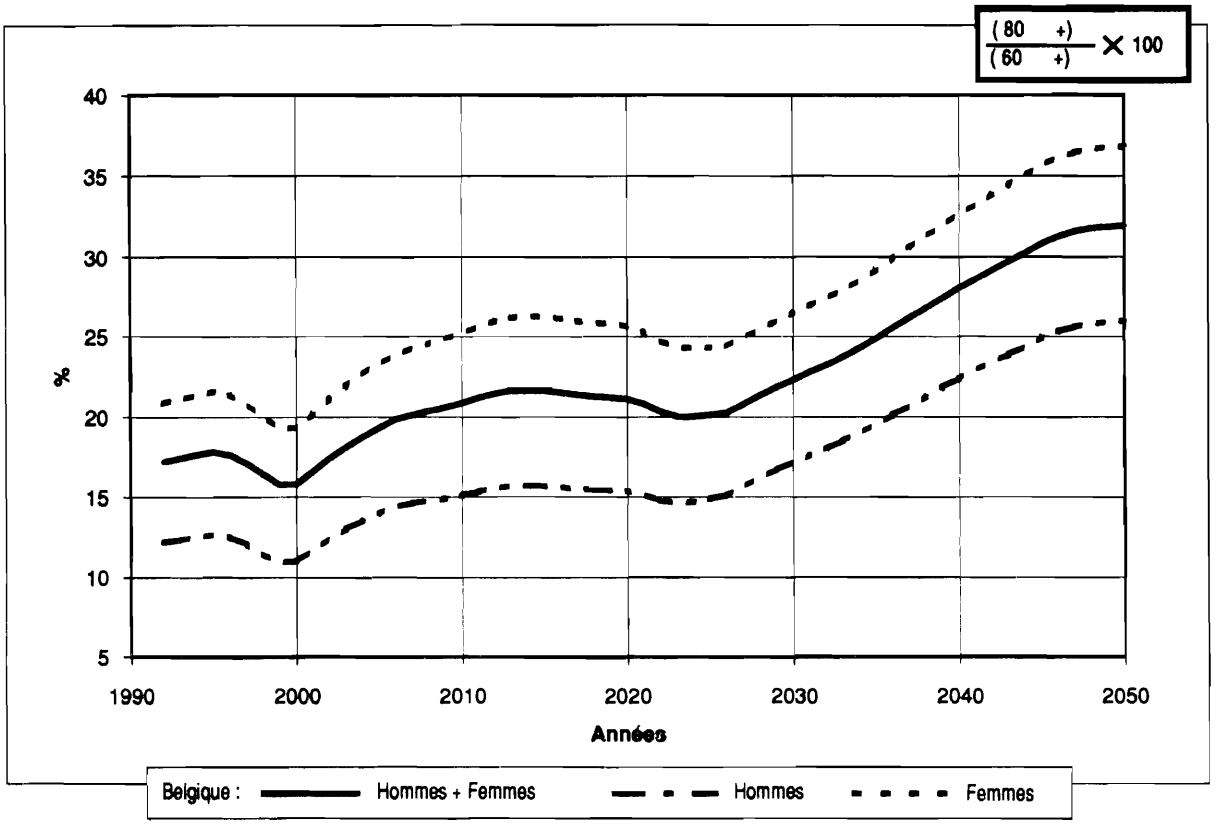

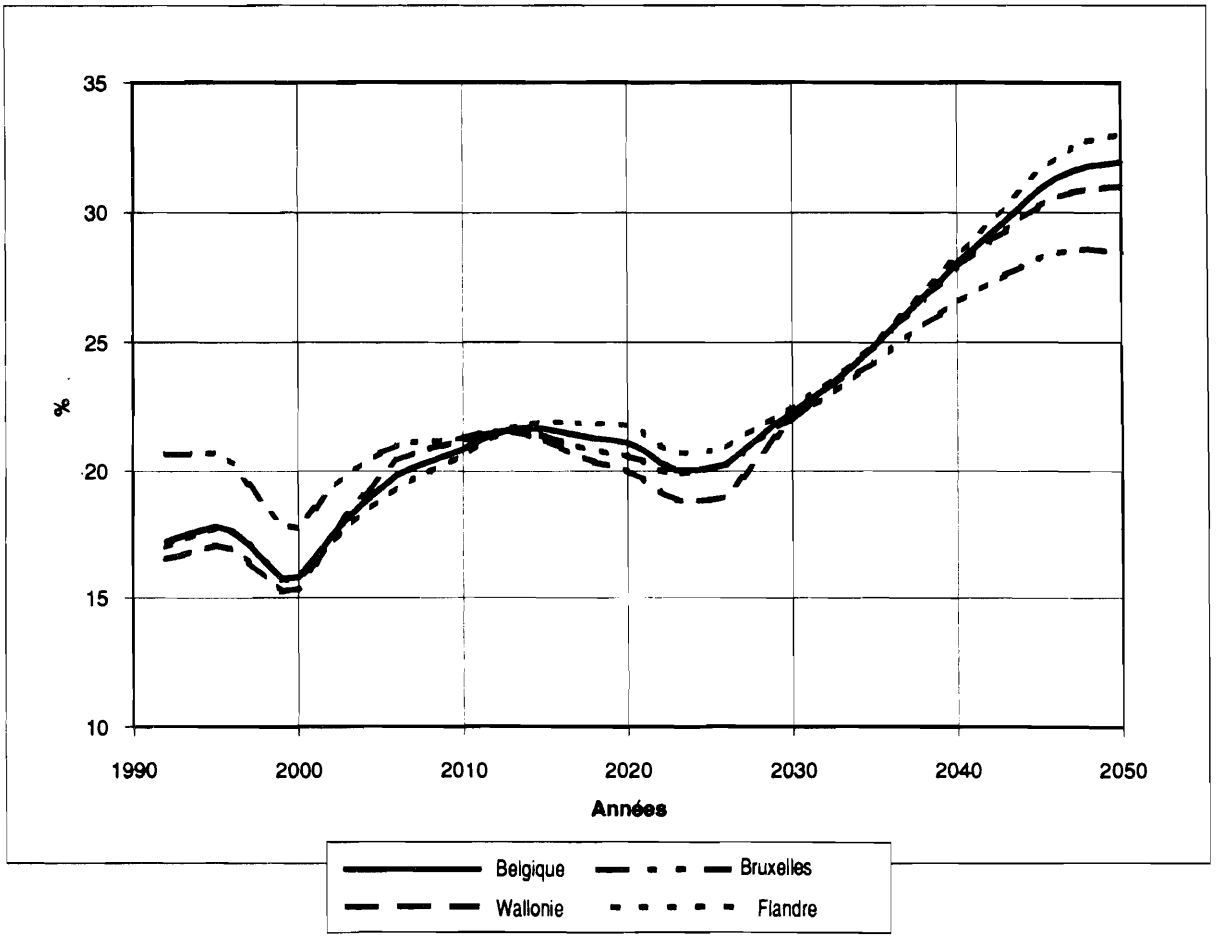

Figure 15 : AGE MOYEN DE LA POPULATION

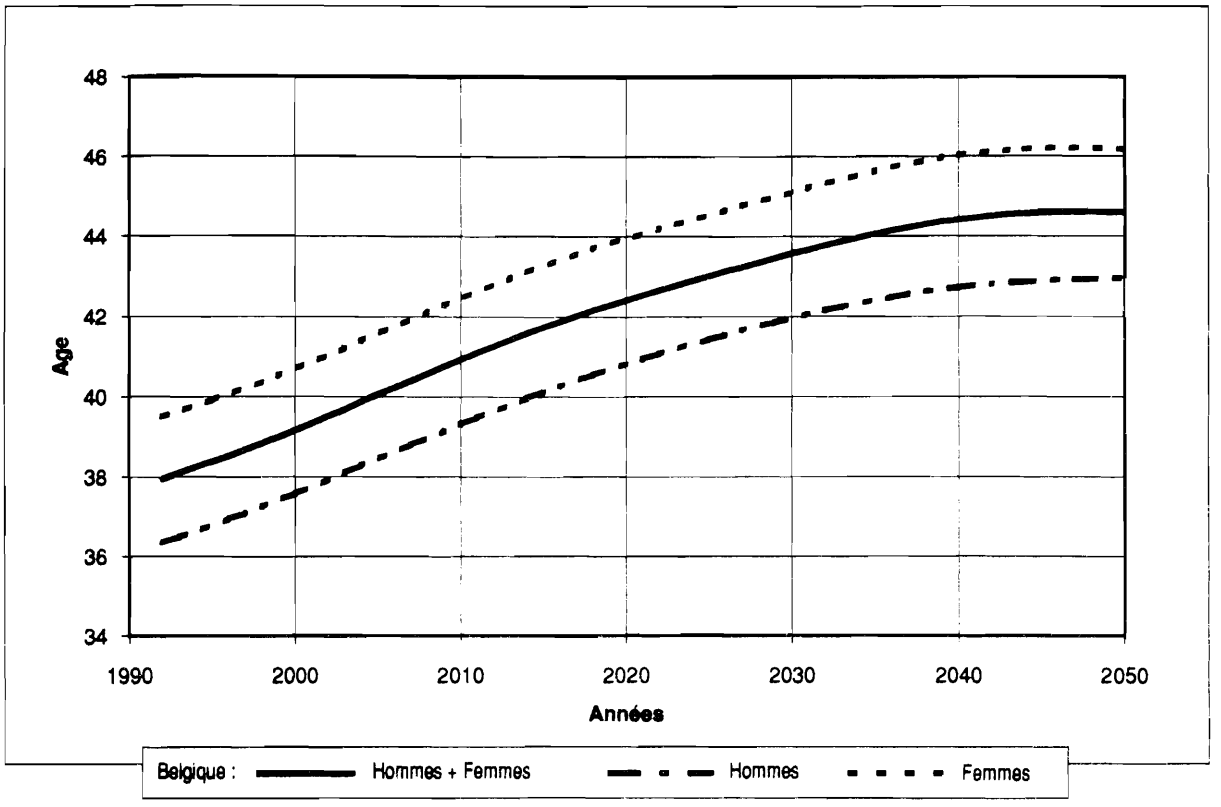

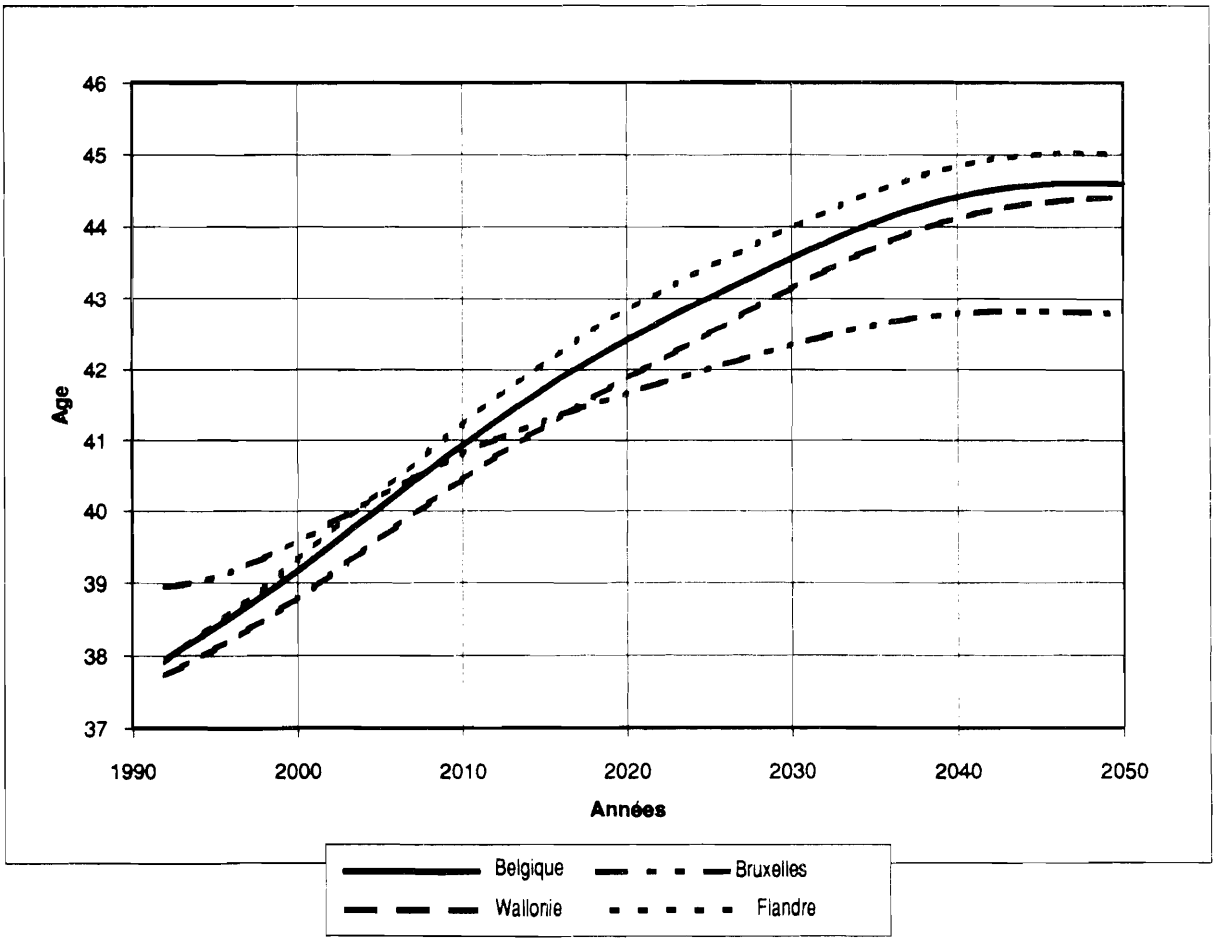

Figure 16 : INDICATEUR CONJONCTUREL DE FECONDITE

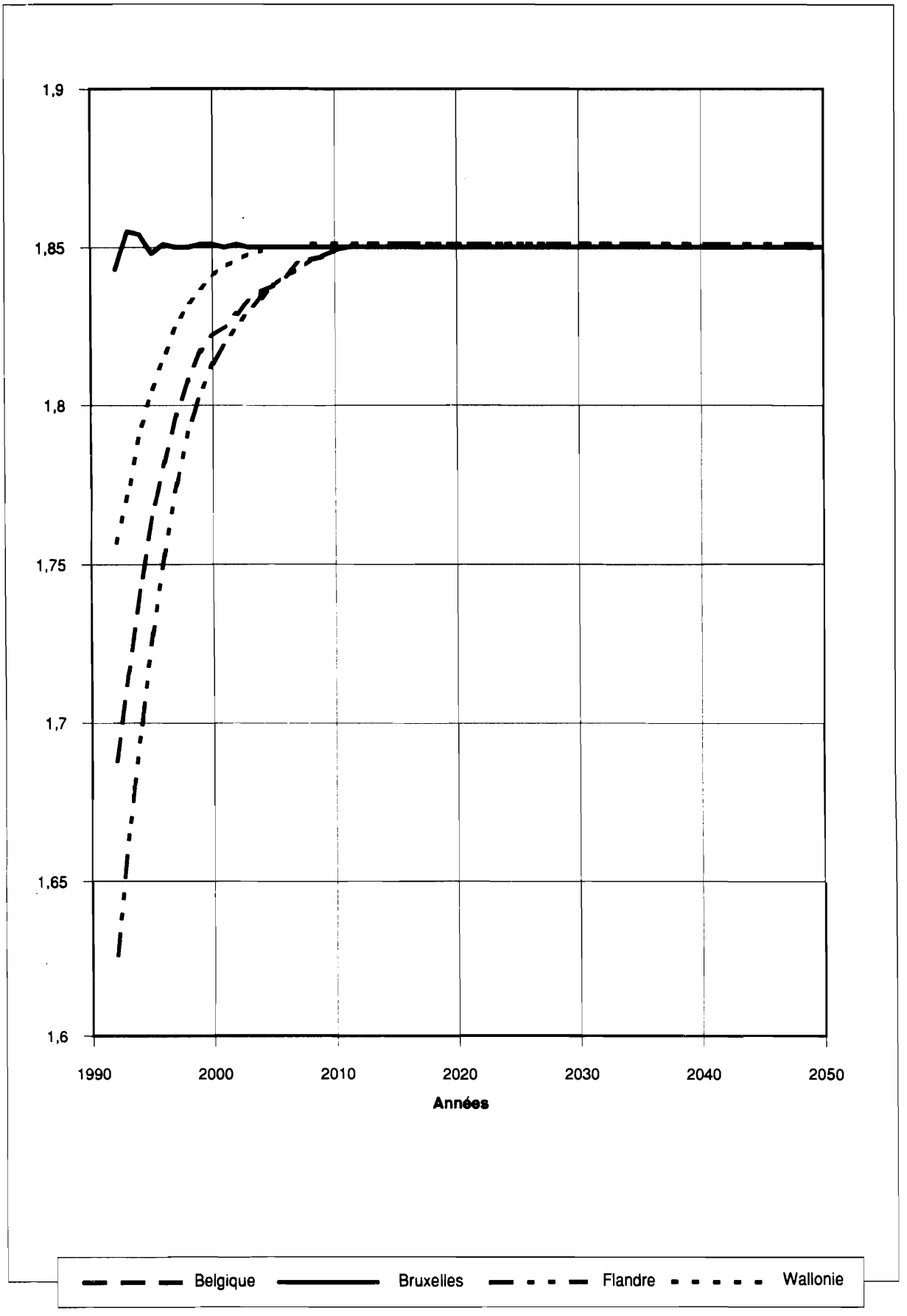

Figure 17 : MOUVEMENTS DE LA POPULATION

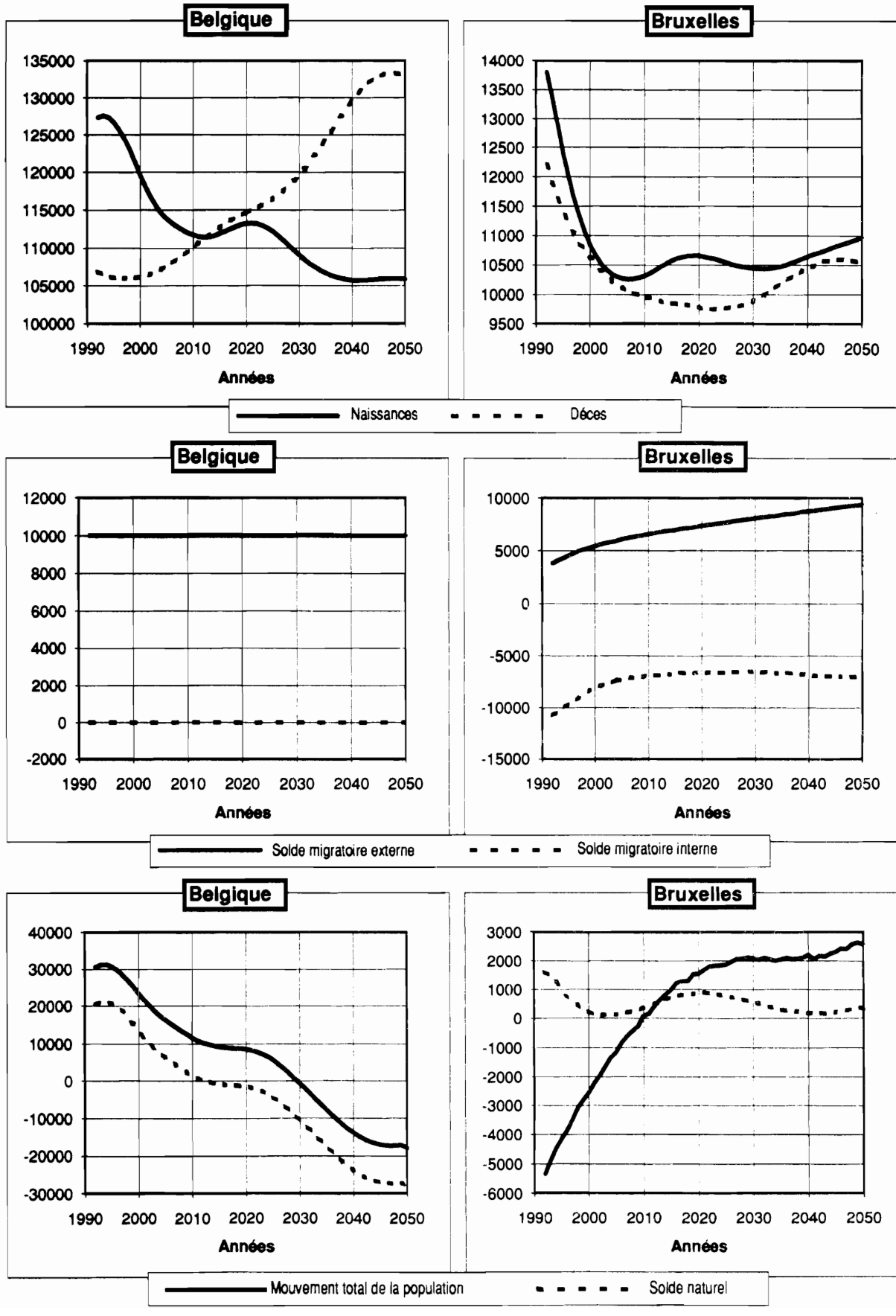

Figure 17 : MOUVEMENTS DE LA POPULATION (suite)

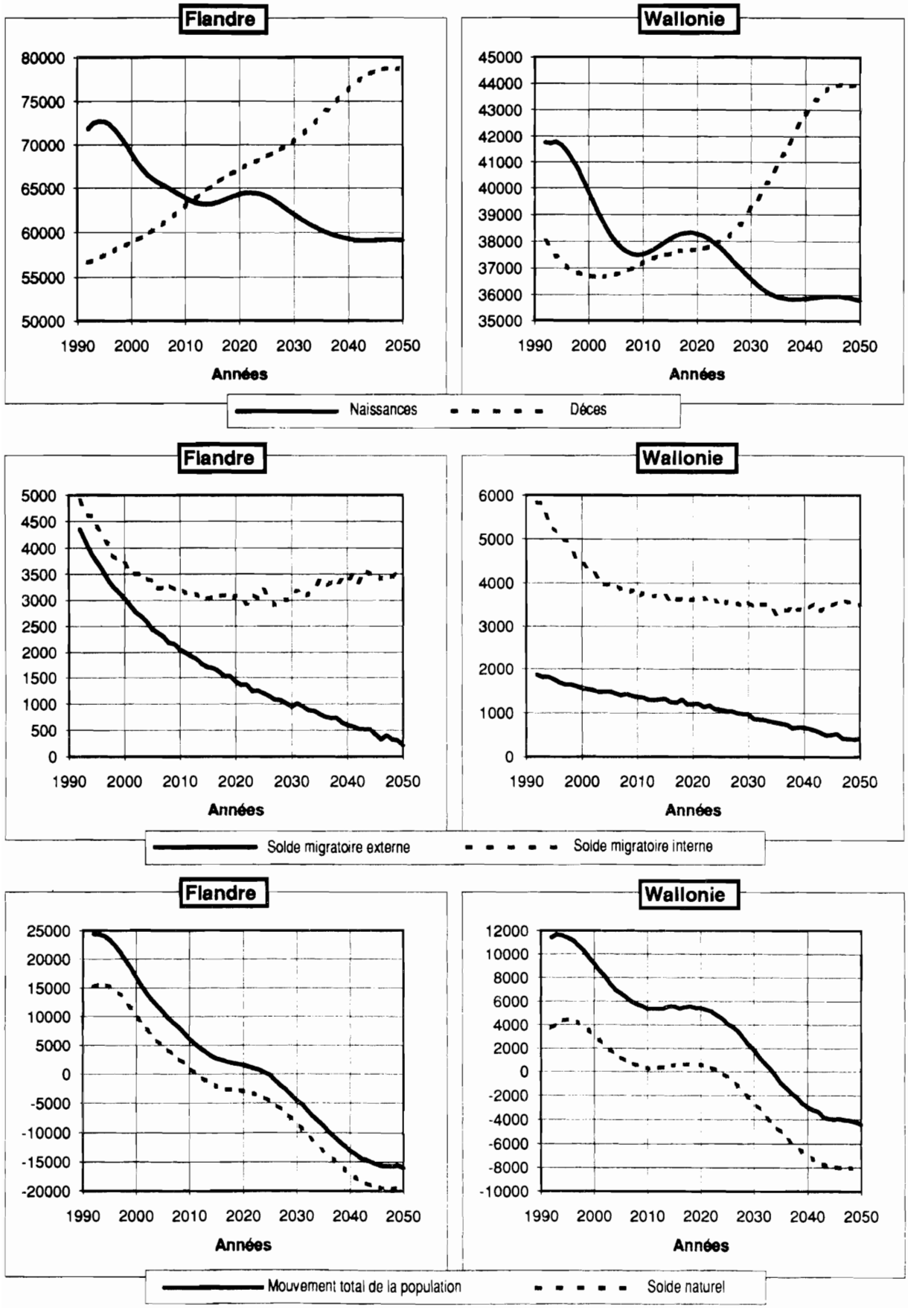

Scénarios alternatifs

Tableaux

Scénarios alternatifs P92
POPULATION T81R
Belgique

Années 1/1/	1112 scénario minimal	1222 longévité inférieure	2122 fécondité inférieure	2212 immigration externe inférieure	2222 scénario central	3222 longévité supérieure	2322 fécondité supérieure	2232 immigration externe supérieure	3332 scénario maximal	2221 moindre sortie de Bruxelles	2223 sortie supérieure de Bruxelles	2200 scénario sans migrations
1992	10021997	10021997	10021997	10021997	**10021997**	10021997	10021997	10021997	10021997	10021997	10021997	10021997
1993	10044231	10048250	10048450	10052477	**10052483**	10055484	10055766	10052477	10058770	10052483	10052483	10042475
1994	10063457	10074193	10074847	10081578	**10083595**	10089837	10090890	10085578	10099134	10083586	10083586	10064170
1995	10078834	10099302	10100279	10108721	**10114762**	10124449	10127008	10120760	10142747	10114727	10114735	10086433
1996	10089503	10123093	10123833	10133310	**10145402**	10158732	10163959	10157462	10189392	10145408	10145399	10108634
1997	10095883	10145204	10145899	10154962	**10175121**	10192342	10200670	10195319	10238094	10175154	10175144	10130282
1998	10097584	10165301	10166107	10173242	**10203600**	10224872	10236794	10233978	10288476	10203616	10203630	10150965
1999	10096542	10183284	10184294	10189978	**10230600**	10256117	10272048	10271240	10338286	10230633	10230601	10170365
2000	10092808	10198930	10200481	10204942	**10255898**	10285803	10306028	10306872	10387053	10255909	10255882	10188180
2001	10086393	10212198	10214577	10217999	**10279369**	10313842	10338565	10340794	10434655	10279395	10279348	10204216
2002	10077473	10223196	10226760	10229227	**10301091**	10340306	10369581	10373059	10481019	10301093	10301078	10218453
2003	10066358	10232130	10237333	10238831	**10321287**	10365348	10399223	10403812	10526252	10321269	10321270	10231065
2004	10053253	10239133	10246393	10246886	**10340012**	10389143	10427496	10433199	10570414	10339991	10339996	10242114
2005	10038400	10244431	10254153	10253565	**10357431**	10411817	10454554	10461367	10613584	10357435	10357440	10251735
2006	10021988	10248179	10260817	10259075	**10373784**	10433480	10480519	10488502	10655913	10373781	10373770	10260117
2007	10004163	10250588	10266514	10263465	**10389078**	10454245	10505453	10514678	10697415	10389095	10389088	10267350
2008	9985064	10251741	10271332	10266850	**10403401**	10474219	10529399	10539989	10738168	10403447	10403441	10273507
2009	9964813	10251605	10275250	10269214	**10416837**	10493382	10552350	10564428	10778171	10416854	10416837	10278575
2010	9943357	10250294	10278328	10270613	**10429323**	10511738	10574306	10588017	10817394	10429348	10429372	10282587
2011	9920838	10247935	10280614	10271030	**10440925**	10529313	10595361	10610828	10855879	10441003	10440989	10285589
2012	9897435	10244641	10282154	10270589	**10451773**	10546277	10615595	10632966	10893754	10451898	10451862	10287774
2013	9873284	10240652	10283086	10269524	**10462060**	10562754	10635242	10654584	10931304	10462177	10462131	10289287
2014	9848495	10236115	10283505	10267951	**10471929**	10578899	10654473	10675843	10968646	10472032	10471954	10290341
2015	9823073	10231112	10283492	10265939	**10481442**	10594745	10673486	10696849	11005923	10481517	10481427	10290963
2016	9796997	10225697	10283009	10263575	**10490654**	10610345	10692352	10717647	11043195	10490741	10490621	10291311
2017	9770316	10219992	10282002	10260952	**10499690**	10625761	10711252	10738336	11080611	10499764	10499633	10291382
2018	9743068	10214071	10280554	10258124	**10508589**	10641114	10730381	10758959	11118393	10508706	10508578	10291439
2019	9715205	10208012	10278599	10255176	**10517429**	10656470	10749820	10779622	11156633	10517588	10517416	10291421
2020	9686653	10201803	10276070	10252008	**10526184**	10671787	10769647	10800213	11195420	10526300	10526142	10291337
2021	9657312	10195359	10272766	10248546	**10534713**	10686988	10789747	10820696	11234737	10534820	10534675	10291067
2022	9627076	10188602	10268653	10244752	**10542988**	10702060	10810171	10841022	11274540	10543118	10542967	10290544
2023	9595739	10181342	10263621	10240476	**10550838**	10716885	10830708	10861013	11314810	10550979	10550833	10289604
2024	9563225	10173464	10257498	10235589	**10558164**	10731330	10851296	10880555	11355352	10558292	10558171	10288073
2025	9529395	10164736	10250226	10229916	**10564776**	10745178	10871723	10899472	11395959	10564919	10564801	10285767
2026	9494067	10155003	10241594	10223292	**10570519**	10758265	10891744	10917540	11436411	10570671	10570573	10282428
2027	9457136	10144049	10231572	10215546	**10575169**	10770447	10911220	10934703	11476574	10575348	10575260	10277867
2028	9418626	10131857	10220062	10206529	**10578687**	10781532	10929923	10950753	11516151	10578854	10578792	10271882
2029	9378522	10118229	10207089	10196163	**10580933**	10791502	10947688	10965600	11555012	10581081	10581022	10264323
2030	9336848	10103217	10192547	10184334	**10581750**	10800200	10964355	10979146	11593027	10581906	10581909	10255058
2031	9293600	10086764	10176482	10171019	**10581151**	10807611	10979813	10991358	11630129	10581353	10581353	10244070
2032	9248838	10068939	10158919	10156240	**10579185**	10813715	10994073	11002213	11666201	10579366	10579367	10231262
2033	9202665	10049738	10139937	10139963	**10575813**	10818448	11007027	11011717	11701268	10575963	10575970	10216652
2034	9155160	10029202	10119529	10122179	**10570949**	10821862	11018660	11019873	11735213	10571106	10571137	10200204
2035	9106416	10007422	10097617	10102880	**10564654**	10823876	11028927	11026631	11767914	10564797	10564852	10181927
2036	9056514	9984488	10074304	10082062	**10556957**	10824530	11037813	11032034	11799429	10557066	10557132	10161857
2037	9005610	9960566	10049634	10059809	**10547861**	10823832	11045372	11036132	11829777	10547970	10548053	10139971
2038	8953834	9935762	10023644	10036114	**10537421**	10821800	11051647	11038969	11858968	10537517	10537643	10116351
2039	8901296	9910186	9996400	10011093	**10525771**	10818551	11056677	11040617	11887068	10525793	10525986	10091109
2040	8848033	9883997	9967939	9984827	**10512958**	10814040	11060599	11041165	11914096	10512920	10513167	10064346
2041	8794283	9857344	9938334	9957476	**10499084**	10808408	11063571	11040754	11940182	10499013	10499303	10036190
2042	8740116	9830387	9907794	9929165	**10484283**	10801720	11065731	11039516	11965416	10484204	10484505	10006722
2043	8685714	9803276	9876350	9899982	**10468723**	10794070	11067251	11037551	11989956	10468603	10468968	9976169
2044	8631165	9776193	9844090	9870072	**10452505**	10785611	11068285	11035042	12013969	10452358	10452778	9944688
2045	8576613	9749324	9811143	9839628	**10435793**	10776545	11069018	11032110	12037624	10435634	10436079	9912409
2046	8522179	9722802	9777628	9808755	**10418760**	10766994	11069643	11028917	12061166	10418546	10419040	9879506
2047	8467978	9696733	9743643	9777572	**10401490**	10757094	11070317	11025572	12084769	10401265	10401788	9846088
2048	8414019	9671223	9709321	9746232	**10384146**	10747040	11071212	11022230	12108502	10383861	10384474	9812296
2049	8360431	9646364	9674746	9714870	**10366822**	10736883	11072446	11019004	12132619	10366510	10367175	9778316
2050	8307242	9622179	9640015	9683558	**10349610**	10726704	11074129	11015981	12157195	10349314	10350026	9744243

Scénarios alternatifs P92
POPULATION PAR GRAND GROUPE D'AGE: 0-19 ans T81J
Belgique

Années 1/1/	1112 scénario minimal	1222 longévité inférieure	2122 fécondité inférieure	2212 immigration externe inférieure	2222 scénario central	3222 longévité supérieure	2322 fécondité supérieure	2232 immigration externe supérieure	3332 scénario maximal	2221 moindre sortie de Bruxelles	2223 sortie supérieure de Bruxelles	2200 scénario sans migrations
1992	2451278	2451278	2451278	2451278	2451278	2451278	2451278	2451278	2451278	2451278	2451278	2451278
1993	2443372	2447368	2443520	2447537	2447547	2447646	2450812	2447537	2450934	2447578	2447578	2441107
1994	2440064	2449361	2441038	2449128	2449788	2450008	2456998	2450362	2457845	2449805	2449813	2437533
1995	2440603	2456725	2443010	2455556	2457438	2457762	2469586	2459205	2471760	2457428	2457463	2440224
1996	2442870	2467812	2447393	2465097	2468789	2469272	2487208	2472409	2491335	2468805	2468874	2447574
1997	2441203	2476084	2448512	2471299	2477419	2478087	2502729	2483546	2509504	2477449	2477520	2452982
1998	2435354	2481429	2446142	2473947	2483174	2483993	2516047	2492482	2526039	2483237	2483278	2456112
1999	2426296	2484099	2440632	2473914	2486283	2487299	2527242	2498724	2540602	2486353	2486410	2457126
2000	2413466	2483332	2431484	2470433	2486025	2487138	2535418	2501668	2552180	2486017	2486098	2454997
2001	2397699	2479826	2419392	2464196	2483010	2484280	2541228	2501908	2561428	2482984	2483091	2450363
2002	2380090	2474575	2405442	2456336	2478336	2479771	2545610	2500501	2569352	2478283	2478432	2444127
2003	2364110	2471064	2393213	2450110	2475417	2476963	2551816	2500830	2579113	2475339	2475505	2439685
2004	2349362	2468783	2382247	2445191	2473820	2475496	2559382	2502484	2590298	2473678	2473873	2436709
2005	2334788	2466642	2371448	2440434	2472339	2474290	2567167	2504269	2601713	2472218	2472449	2433737
2006	2320864	2465124	2361369	2436275	2471471	2473671	2575617	2506681	2613723	2471366	2471629	2431354
2007	2303194	2459790	2347565	2428358	2466835	2469304	2580232	2505429	2622026	2466756	2467066	2424993
2008	2285029	2453852	2333241	2419834	2461617	2464274	2584143	2503498	2629623	2461523	2461815	2417761
2009	2264188	2445117	2316283	2408548	2453675	2456553	2585333	2498840	2634506	2453559	2453894	2407481
2010	2242026	2435031	2298037	2395897	2444338	2447412	2585028	2492870	2637927	2444250	2444642	2395745
2011	2217455	2422464	2277383	2380759	2432507	2435867	2582126	2484421	2638856	2432451	2432825	2381327
2012	2191747	2408663	2255527	2364358	2419450	2423027	2577958	2474744	2638438	2419364	2419776	2365755
2013	2169914	2394974	2237414	2348033	2406449	2410226	2570816	2465104	2635063	2406318	2406772	2348743
2014	2148389	2381028	2219528	2331381	2393165	2397102	2562734	2455156	2630700	2393035	2393447	2330967
2015	2127878	2367289	2202735	2314982	2380080	2384170	2554020	2445333	2625782	2379936	2380350	2313086
2016	2109160	2354319	2187676	2299322	2367781	2372009	2544999	2436260	2620591	2367612	2368044	2295728
2017	2091849	2342443	2174099	2284813	2356595	2361022	2536786	2428370	2616117	2356397	2356836	2279402
2018	2076151	2332017	2162050	2271685	2346757	2351403	2529639	2421864	2612762	2346593	2347052	2264495
2019	2062089	2323126	2151629	2260132	2338550	2343444	2523859	2416915	2610767	2338332	2338863	2251316
2020	2049504	2315944	2142741	2250260	2332031	2337123	2519916	2413732	2610688	2331837	2332352	2240058
2021	2038323	2310425	2135220	2242007	2327125	2332553	2517789	2412328	2612454	2326944	2327521	2230759
2022	2028133	2306396	2128801	2235243	2323809	2329470	2517561	2412332	2615984	2323575	2324175	2223277
2023	2018618	2303468	2123109	2229589	2321617	2327567	2518823	2413583	2621187	2321369	2322001	2217237
2024	2009446	2301422	2117728	2224792	2320240	2326469	2521440	2415692	2627692	2320013	2320638	2212347
2025	2000325	2299885	2112304	2220514	2319407	2325889	2525035	2418314	2635272	2319212	2319827	2208254
2026	1990959	2298559	2106787	2216437	2318875	2325557	2529321	2421208	2643578	2318629	2319258	2204534
2027	1981132	2297224	2100800	2212319	2318252	2325191	2534051	2424075	2652398	2317983	2318610	2200931
2028	1970728	2295708	2094272	2208016	2317442	2324668	2539031	2426790	2661496	2317202	2317798	2197216
2029	1959813	2293789	2087205	2203434	2316383	2323887	2544214	2429256	2670764	2316093	2316786	2193274
2030	1948350	2291556	2079605	2198520	2315003	2322844	2549531	2431422	2680140	2314692	2315404	2189014
2031	1936335	2288984	2071446	2193217	2313315	2321396	2554638	2433257	2689447	2312978	2313652	2184334
2032	1923850	2286072	2062900	2187509	2311248	2319604	2559584	2434757	2698659	2310890	2311505	2179168
2033	1910827	2282675	2053919	2181315	2308694	2317309	2564254	2435875	2707575	2308345	2308957	2173425
2034	1897335	2278733	2044451	2174653	2305647	2314630	2568503	2436422	2716109	2305345	2305900	2167034
2035	1883444	2274244	2034557	2167474	2302048	2311426	2572180	2436497	2724157	2301753	2302321	2159909
2036	1869181	2269193	2024302	2159678	2297853	2307623	2575197	2435986	2731518	2297615	2298179	2152002
2037	1854585	2263636	2013697	2151348	2293123	2303225	2577450	2434927	2738174	2292857	2293549	2143275
2038	1839804	2257516	2002919	2142342	2287840	2298286	2578954	2433291	2744048	2287545	2288232	2133768
2039	1825039	2250979	1992053	2132903	2282110	2292912	2579647	2431239	2749198	2281742	2282527	2123557
2040	1810263	2243967	1981272	2123090	2276005	2287211	2579591	2428837	2753684	2275663	2276425	2112764
2041	1795753	2236792	1970697	2113100	2269819	2281268	2578884	2426229	2757544	2269418	2270134	2101521
2042	1781591	2229577	1960477	2103008	2263449	2275202	2577658	2423566	2760983	2262967	2263748	2090020
2043	1767904	2222384	1950868	2092997	2257208	2269227	2576202	2421002	2764090	2256616	2257394	2078486
2044	1754799	2215539	1941752	2083122	2251161	2263487	2574503	2418701	2767087	2250525	2251328	2067081
2045	1742280	2208950	1933304	2073661	2245446	2258153	2572845	2416761	2770151	2244871	2245560	2056010
2046	1730419	2202853	1925500	2064683	2240236	2253417	2571409	2415336	2773414	2239665	2240327	2045454
2047	1719219	2197337	1918367	2056229	2235661	2249235	2570473	2414508	2777186	2234984	2235782	2035545
2048	1708633	2192421	1911801	2048398	2231656	2245755	2569994	2414362	2781554	2230977	2231822	2026373
2049	1698644	2188144	1905855	2041223	2228273	2242878	2570238	2414877	2786585	2227593	2228505	2017979
2050	1688995	2184507	1900372	2034623	2225550	2240542	2571126	2416022	2792365	2224812	2225810	2010333

Scénarios alternatifs P92
POPULATION PAR GRAND GROUPE D'AGE: 20-59 ans T81A
Belgique

Années 1/1/	1112 scénario minimal	1222 longévité inférieure	2122 fécondité inférieure	2212 immigration externe inférieure	2222 scénario central	3222 longévité supérieure	2322 fécondité supérieure	2232 immigration externe supérieure	3332 scénario maximal	2221 moindre sortie de Bruxelles	2223 sortie supérieure de Bruxelles	2200 scénario sans migrations
1992	5479574	5479574	5479574	5479574	5479574	5479574	5479574	5479574	5479574	5479574	5479574	5479574
1993	5482649	5482673	5483215	5483224	5483217	5483900	5483236	5483224	5483895	5483183	5483183	5484847
1994	5484925	5486129	5487292	5486167	5487280	5488714	5487359	5488459	5489922	5487264	5487252	5490543
1995	5481644	5485242	5487064	5483644	5487064	5489340	5487178	5490599	5492889	5487088	5487042	5491657
1996	5475814	5482956	5485505	5478698	5485593	5488727	5485729	5492598	5495816	5485617	5485524	5491022
1997	5471058	5482948	5486250	5474905	5486450	5490515	5486644	5498056	5502313	5486472	5486373	5492316
1998	5465465	5483234	5487376	5470371	5487685	5492753	5487936	5505002	5510445	5487667	5487615	5493654
1999	5457439	5481112	5486135	5463521	5486599	5492682	5486980	5509682	5516257	5486580	5486489	5492262
2000	5453796	5483341	5489267	5461133	5489919	5497128	5490506	5518729	5526598	5489974	5489856	5495157
2001	5460076	5495536	5502492	5468848	5503365	5511740	5504117	5537878	5547127	5503437	5503304	5507840
2002	5476618	5518074	5526176	5486952	5527256	5536922	5528176	5567478	5578165	5527326	5527160	5531042
2003	5482680	5530086	5539378	5494698	5540708	5551748	5541900	5586657	5598917	5540796	5540629	5543456
2004	5473520	5526919	5537344	5487183	5538888	5551291	5540391	5590592	5604435	5539033	5538848	5540083
2005	5458383	5517792	5529394	5473716	5531193	5544847	5532977	5588645	5604023	5531328	5531109	5530488
2006	5441880	5507279	5520114	5459010	5522243	5537204	5524264	5585457	5602492	5522386	5522119	5519513
2007	5409512	5480932	5494765	5428204	5497224	5513300	5499541	5566120	5584718	5497352	5497048	5491735
2008	5378240	5455729	5470610	5398595	5473384	5490657	5476069	5548090	5568206	5473540	5473240	5464950
2009	5348923	5432491	5448350	5370960	5451514	5469918	5454460	5532004	5553581	5451654	5451333	5440112
2010	5322716	5412341	5429266	5346488	5432825	5452424	5436091	5519032	5542178	5432919	5432556	5418257
2011	5298748	5394380	5412405	5324240	5416382	5437087	5420011	5508320	5532999	5416437	5416087	5398336
2012	5276802	5378517	5397712	5304168	5402083	5423995	5406050	5499773	5526061	5402164	5401818	5380556
2013	5246711	5358232	5374947	5279707	5383422	5406456	5390746	5486844	5517704	5383508	5383159	5359081
2014	5216014	5337956	5351667	5255325	5364797	5388988	5376138	5474010	5510126	5364879	5364598	5337938
2015	5182402	5315656	5325438	5228896	5344175	5369493	5360443	5459249	5501379	5344232	5344013	5314526
2016	5145193	5290959	5295608	5200081	5321126	5347564	5343571	5442088	5491388	5321194	5321003	5288368
2017	5106003	5264797	5263714	5169789	5296645	5324110	5325792	5423440	5480594	5296710	5296551	5260358
2018	5063493	5235788	5228555	5136700	5269410	5297841	5305845	5402013	5467568	5269411	5269274	5229337
2019	5017937	5204246	5190321	5101028	5239497	5268837	5283865	5378012	5452487	5239560	5239377	5194830
2020	4968537	5169075	5148144	5061694	5205949	5236187	5258576	5350295	5433994	5205974	5205844	5156066
2021	4920191	5135229	5107048	5023708	5173786	5204794	5234987	5323810	5417171	5173770	5173644	5117501
2022	4868852	5098391	5062819	4982717	5138536	5170302	5208503	5294432	5397557	5138512	5138444	5075630
2023	4818318	5062395	5019344	4942585	5104126	5136708	5183064	5265806	5378886	5104117	5104105	5033667
2024	4765004	5023681	4973082	4899615	5066957	5100245	5154865	5234393	5357449	5066896	5066929	4987928
2025	4710588	4983818	4925699	4855407	5028538	5062501	5125517	5201784	5334780	5028464	5028557	4939714
2026	4661509	4949290	4883606	4816633	4995499	5030229	5101582	5174588	5317643	4995420	4995589	4896674
2027	4616747	4918967	4845950	4782160	4966803	5002317	5081890	5151758	5304797	4966691	4966969	4857615
2028	4575912	4892401	4812181	4751428	4941934	4978248	5066010	5132712	5295780	4941763	4942142	4823293
2029	4537969	4868807	4781521	4723694	4920082	4957200	5052999	5116698	5289740	4919884	4920245	4791782
2030	4500632	4845677	4751381	4696414	4898681	4936547	5040296	5101181	5284105	4898478	4898868	4760448
2031	4463567	4822748	4721548	4669333	4877441	4916149	5027850	5085883	5278650	4877199	4877682	4729304
2032	4427637	4800883	4692778	4643346	4857303	4896798	5016450	5071710	5274236	4857056	4857605	4699395
2033	4396184	4783492	4668512	4621831	4841695	4882031	5009502	5062000	5274450	4841447	4842023	4674628
2034	4369120	4770555	4648825	4604846	4830618	4871778	5007128	5056966	5279286	4830310	4831004	4655290
2035	4346560	4762322	4633749	4592471	4824321	4866330	5009594	5056637	5288999	4823966	4824690	4641708
2036	4327653	4757847	4622519	4584078	4822006	4864969	5016179	5060325	5303026	4821575	4822332	4632956
2037	4307804	4752593	4610337	4574898	4818964	4862872	5022202	5063348	5316558	4818508	4819167	4623302
2038	4286950	4746686	4597141	4565131	4815266	4860126	5027841	5065782	5329750	4814790	4815501	4612840
2039	4265154	4740274	4583119	4554806	4811076	4856870	5033331	5067756	5342858	4810597	4811298	4602020
2040	4242041	4733067	4567718	4543533	4805997	4852616	5038356	5068882	5355442	4805473	4806257	4590077
2041	4217989	4725388	4551411	4531746	4800395	4847938	5043425	5069606	5368154	4799836	4800735	4577616
2042	4193382	4717643	4534604	4519937	4794833	4843309	5049039	5070365	5381327	4794349	4795209	4565381
2043	4170707	4712294	4519669	4510601	4791746	4841248	5057555	5073648	5397687	4791333	4792303	4556195
2044	4149089	4708380	4505944	4502886	4790353	4840911	5068333	5078571	5416287	4789909	4790911	4549469
2045	4127805	4705394	4492624	4495954	4789818	4841395	5080462	5084398	5436341	4789312	4790460	4543442
2046	4106721	4702926	4479589	4489626	4789901	4842516	5093705	5090871	5457631	4789346	4790634	4538292
2047	4082234	4697323	4463113	4480156	4786783	4840547	5104169	5094246	5476188	4786305	4787513	4529428
2048	4056822	4691136	4445743	4469979	4783075	4837919	5114346	5096926	5494492	4782584	4783795	4519551
2049	4028782	4682507	4425669	4457252	4776901	4832819	5122301	5097193	5510705	4776419	4777579	4506525
2050	3999180	4672256	4403906	4442909	4769093	4826234	5128989	5095945	5525623	4768672	4769773	4491732

Scénarios alternatifs
POPULATION PAR GRAND GROUPE D'AGE: 60 et plus
Belgique

P92
T81O

Années 1/1/	1112 scénario minimal	1222 longévité inférieure	2122 fécondité inférieure	2212 immigration externe inférieure	2222 scénario central	3222 longévité supérieure	2322 fécondité supérieure	2232 immigration externe supérieure	3332 scénario maximal	2221 moindre sortie de Bruxelles	2223 sortie supérieure de Bruxelles	2200 scénario sans migrations
1992	2091145	2091145	2091145	2091145	2091145	2091145	2091145	2091145	2091145	2091145	2091145	2091145
1993	2118210	2118209	2121715	2121716	2121719	2123938	2121718	2121716	2123941	2121722	2121722	2116521
1994	2138468	2138703	2146517	2146283	2146527	2151115	2146533	2146757	2151367	2146517	2146521	2136094
1995	2156587	2157335	2170205	2169521	2170260	2177347	2170244	2170956	2178098	2170211	2170230	2154552
1996	2170819	2172325	2190935	2189515	2191020	2200733	2191022	2192455	2202241	2190986	2191001	2170038
1997	2183622	2186172	2211137	2208758	2211252	2223740	2211297	2213717	2226277	2211233	2211251	2184984
1998	2196765	2200638	2232589	2228924	2232741	2248126	2232811	2236494	2251992	2232712	2232737	2201199
1999	2212807	2218073	2257527	2252543	2257718	2276136	2257826	2262834	2281427	2257700	2257702	2220977
2000	2225546	2232257	2279730	2273376	2279954	2301537	2280104	2286475	2308275	2279918	2279928	2238026
2001	2228618	2236836	2292693	2284955	2292994	2317822	2293220	2301008	2326100	2292974	2292953	2246013
2002	2220765	2230547	2295142	2285939	2295499	2323613	2295795	2305080	2333502	2295484	2295486	2243284
2003	2219568	2230980	2304742	2294023	2305162	2336637	2305507	2316325	2348222	2305134	2305136	2247924
2004	2230371	2243431	2326802	2314512	2327304	2362356	2327723	2340123	2375681	2327280	2327275	2265322
2005	2245229	2259997	2353311	2339415	2353899	2392680	2354410	2368453	2407848	2353889	2353882	2287510
2006	2259244	2275776	2379334	2363790	2380070	2422605	2380638	2396364	2439698	2380029	2380022	2309250
2007	2291457	2309866	2424184	2406903	2425019	2471641	2425680	2443129	2490671	2424987	2424974	2350622
2008	2321795	2342160	2467481	2448421	2468400	2519288	2469187	2488401	2540339	2468384	2468386	2390796
2009	2351702	2373997	2510617	2489706	2511648	2566911	2512557	2533584	2590084	2511641	2511610	2430982
2010	2378615	2402922	2551025	2528228	2552160	2611902	2553187	2576115	2637289	2552179	2552174	2468585
2011	2404635	2431091	2590826	2566031	2592036	2656359	2593224	2618087	2684024	2592115	2592077	2505926
2012	2428886	2457461	2628915	2602063	2630240	2699255	2631587	2658449	2729255	2630370	2630268	2541463
2013	2456659	2487446	2670725	2641784	2672189	2746072	2673680	2702636	2778537	2672351	2672200	2581463
2014	2484092	2517131	2712310	2681245	2713967	2792809	2715601	2746677	2827820	2714118	2713909	2621436
2015	2512793	2548167	2755319	2722061	2757187	2841082	2759023	2792267	2878762	2757349	2757064	2663351
2016	2542644	2580419	2799725	2764172	2801747	2890772	2803782	2839299	2931216	2801935	2801574	2707215
2017	2572464	2612752	2844189	2806350	2846450	2940629	2848674	2886526	2983900	2846657	2846246	2751622
2018	2603424	2646266	2889949	2849739	2892422	2991870	2894897	2935082	3038063	2892702	2892252	2797607
2019	2635179	2680640	2936649	2894016	2939382	3044189	2942096	2984695	3093379	2939696	2939176	2845275
2020	2668612	2716784	2985185	2940054	2988204	3098477	2991155	3036186	3150738	2988489	2987946	2895213
2021	2698798	2749705	3030498	2982831	3033802	3149641	3036971	3084558	3205112	3034106	3033510	2942807
2022	2730091	2783815	3077033	3026792	3080643	3202288	3084107	3134258	3260999	3081031	3080348	2991637
2023	2758803	2815479	3121168	3068302	3125095	3252610	3128821	3181624	3314737	3125493	3124727	3038700
2024	2788775	2848361	3166688	3111182	3170967	3304616	3174991	3230470	3370211	3171383	3170604	3087798
2025	2818482	2881033	3212223	3153995	3216831	3356788	3221171	3279374	3425907	3217243	3216417	3137799
2026	2841599	2907154	3251201	3190222	3256145	3402479	3260841	3321744	3475190	3256622	3255726	3181220
2027	2859257	2927858	3284822	3221067	3290114	3442939	3295279	3358870	3519379	3290674	3289681	3219321
2028	2871986	2943748	3313609	3247085	3319311	3478616	3324882	3391251	3558875	3319889	3318852	3251373
2029	2880740	2955633	3338363	3269035	3344468	3510415	3350475	3419646	3594508	3345104	3343991	3279267
2030	2887866	2965984	3361561	3289400	3368066	3540809	3374528	3446543	3628782	3368736	3367637	3305596
2031	2893698	2975032	3383488	3308469	3390395	3570066	3397325	3472218	3662032	3391176	3390019	3330432
2032	2897351	2981984	3403241	3325385	3410634	3597313	3418039	3495746	3693306	3411420	3410257	3352699
2033	2895654	2983571	3417506	3336817	3425424	3619108	3433271	3513842	3719243	3426171	3424990	3368599
2034	2888705	2979914	3426253	3342680	3434684	3635454	3443029	3526485	3739818	3435451	3434233	3377880
2035	2876412	2970856	3429311	3342935	3438285	3646120	3447153	3533497	3754758	3439078	3437841	3380310
2036	2859680	2957448	3427483	3338306	3437098	3651938	3446437	3535723	3764885	3437876	3436621	3376899
2037	2843221	2944337	3425600	3333563	3435774	3657735	3445720	3537857	3775045	3436605	3435337	3373394
2038	2827080	2931560	3423584	3328641	3434315	3663388	3444852	3539896	3785170	3435182	3433910	3369743
2039	2811103	2918933	3421228	3323384	3432585	3668769	3443699	3541622	3795012	3433454	3432161	3365532
2040	2795729	2906963	3418949	3318204	3430956	3674213	3442652	3543446	3804970	3431784	3430485	3361505
2041	2780541	2895164	3416226	3312630	3428870	3679202	3441262	3544919	3814484	3429759	3428434	3357053
2042	2765143	2883167	3412713	3306220	3426001	3683209	3439034	3545585	3823106	3426888	3425548	3351321
2043	2747103	2868598	3405813	3296384	3419769	3683595	3433494	3542901	3828179	3420654	3419271	3341488
2044	2727277	2852274	3396394	3284064	3410991	3681213	3425449	3537770	3830595	3411924	3410539	3328138
2045	2706528	2834980	3385215	3270013	3400529	3676997	3415711	3530951	3831132	3401451	3400059	3312957
2046	2685039	2817023	3372539	3254446	3388623	3671061	3404529	3522710	3830121	3389535	3388079	3295760
2047	2666525	2802073	3362163	3241187	3379046	3667312	3395675	3516818	3831395	3379976	3378493	3281115
2048	2648564	2787666	3351777	3227855	3369415	3663366	3386872	3510942	3832456	3370300	3368857	3266372
2049	2633005	2775713	3343222	3216395	3361648	3661186	3379907	3506934	3835329	3362498	3361091	3253812
2050	2619067	2765416	3335737	3206026	3354967	3659928	3374014	3504014	3839207	3355830	3354443	3242178

Scénarios alternatifs P92
POPULATION T81B
Région Bruxelloise

Années 1/1/	1112 scénario minimal	1222 longévité inférieure	2122 fécondité inférieure	2212 immigration externe inférieure	2222 scénario central	3222 longévité supérieure	2322 fécondité supérieure	2232 immigration externe supérieure	3332 scénario maximal	2221 moindre sortie de Bruxelles	2223 sortie supérieure de Bruxelles	2200 scénario sans migrations
1992	951217	951217	951217	951217	951217	951217	951217	951217	951217	951217	951217	951217
1993	944840	945368	945295	945718	945871	946107	946219	945718	946491	945791	945791	952829
1994	938217	939970	939880	940177	940990	941621	941829	941394	942999	942520	939331	954538
1995	931263	934840	934782	934452	936510	937450	937876	938115	940582	941062	931891	956149
1996	923829	929962	929946	928437	932367	933651	934392	935770	939266	941256	923418	957566
1997	916112	925472	925353	922241	928507	930133	931256	934499	938956	943140	914104	958809
1998	908055	921229	921204	915679	925017	927047	928501	934095	939676	946626	904167	959862
1999	900281	917360	917351	909577	921947	924364	926203	934070	940823	950019	895084	960664
2000	892728	913721	913740	903707	919157	921946	924285	934418	942297	953316	886703	961221
2001	885397	910305	910383	898066	916605	919820	922580	935111	944180	956619	879013	961569
2002	878290	907116	907397	892746	914379	918055	921163	936092	946306	959934	871979	961706
2003	871442	904121	904694	887661	912416	916545	919961	937232	948778	963244	865502	961658
2004	864902	901505	902285	882787	910757	915345	919034	938789	951401	966641	859558	961486
2005	858632	899027	900248	878261	909417	914429	918354	940607	954449	970021	854186	961203
2006	852558	896862	898442	873895	908273	913842	917974	942616	957746	973474	849339	960810
2007	846705	894862	896827	869724	907432	913362	917781	944920	961268	976916	844851	960354
2008	841100	893153	895550	865764	906827	913242	917787	947478	965059	980382	840903	959880
2009	835706	891658	894479	862090	906394	913306	918052	950235	969156	983925	837358	959397
2010	830479	890309	893490	858656	906123	913591	918528	953272	973520	987518	834169	958947
2011	825405	889248	892832	855428	906222	914008	919240	956517	977957	991217	831406	958537
2012	820557	888324	892380	852237	906394	914670	920088	959997	982773	994966	828951	958235
2013	815901	887547	892065	849340	906813	915533	921228	963672	987796	998781	826894	958053
2014	811422	886939	891889	846575	907451	916644	922527	967610	992931	1002771	825163	958032
2015	807128	886489	891908	844068	908262	917882	924057	971805	998482	1006787	823786	958165
2016	803004	886162	892013	841715	909231	919272	925830	975998	1004157	1010815	822701	958454
2017	798929	886061	892328	839460	910455	920957	927732	980422	1010078	1014890	821850	958885
2018	795011	886080	892706	837330	911732	922780	929806	985123	1016221	1019004	821199	959442
2019	791069	886190	893209	835320	913009	924774	932049	989855	1022508	1023143	820822	960112
2020	787212	886403	893774	833418	914529	926835	934479	994834	1029036	1027262	820658	960876
2021	783332	886690	894326	831655	916079	928987	937032	999821	1035719	1031439	820745	961671
2022	779574	887130	894921	830003	917753	931325	939733	1005013	1042577	1035576	821005	962434
2023	775872	887574	895677	828370	919545	933684	942559	1010189	1049636	1039828	821346	963153
2024	772269	888066	896340	826840	921360	936158	945462	1015471	1056863	1044054	821802	963778
2025	768622	888624	897054	825314	923196	938602	948424	1020788	1064203	1048197	822476	964273
2026	764928	889238	897756	823939	925051	941234	951570	1026266	1071705	1052255	823226	964602
2027	761243	889802	898490	822537	927018	943953	954716	1031749	1079179	1056240	824102	964726
2028	757526	890442	899270	821151	929081	946578	957910	1037276	1086817	1060267	824901	964650
2029	753874	890993	900096	819690	931161	949353	961143	1042844	1094492	1064148	825866	964301
2030	750124	891687	900985	818278	933285	952049	964468	1048405	1102203	1068016	826978	963721
2031	746431	892414	901819	816807	935379	954754	967718	1053968	1110019	1071831	828210	962903
2032	742701	892993	902670	815406	937417	957501	971025	1059665	1117849	1075514	829462	961841
2033	739092	893636	903535	813977	939529	960302	974343	1065318	1125780	1079162	830792	960551
2034	735488	894333	904405	812433	941599	963056	977735	1070975	1133808	1082701	832052	959031
2035	731820	894960	905217	811052	943608	965891	981064	1076635	1141795	1086250	833499	957346
2036	728142	895659	906077	809576	945655	968738	984341	1082309	1149877	1089641	834980	955447
2037	724529	896362	906955	808137	947769	971586	987721	1088036	1157898	1092996	836593	953395
2038	720954	897142	907831	806715	949833	974528	991107	1093701	1165946	1096230	838114	951151
2039	717363	897988	908710	805250	951900	977482	994514	1099451	1174183	1099451	839696	948783
2040	713816	898792	909607	803791	954016	980363	997953	1105255	1182409	1102690	841351	946304
2041	710352	899738	910443	802353	956224	983305	1001400	1111043	1190674	1105888	843014	943732
2042	707007	900692	911398	800999	958268	986234	1004935	1116868	1199015	1108998	844726	941098
2043	703590	901675	912331	799573	960438	989218	1008429	1122783	1207410	1112138	846500	938386
2044	700322	902725	913283	798155	962592	992230	1012018	1128772	1215853	1115253	848308	935633
2045	697106	903884	914308	796779	964843	995267	1015718	1134731	1224400	1118415	850143	932822
2046	693831	905198	915291	795397	967148	998428	1019521	1140853	1233039	1121544	852131	929979
2047	690624	906531	916287	794119	969578	1001644	1023320	1146919	1241765	1124676	854273	927077
2048	687500	907884	917340	792867	971987	1004869	1027182	1153098	1250690	1127906	856454	924145
2049	684424	909421	918485	791603	974566	1008228	1031244	1159346	1259693	1131144	858644	921207
2050	681369	910971	919509	790447	977201	1011587	1035476	1165590	1268772	1134341	860901	918224

Scénarios alternatifs P92
POPULATION PAR GRAND GROUPE D'AGE: 0-19 ans T81BJ
Région Bruxelloise

Années 1/1/	1112 scénario minimal	1222 longévité inférieure	2122 fécondité inférieure	2212 immigration externe inférieure	2222 scénario central	3222 longévité supérieure	2322 fécondité supérieure	2232 immigration externe supérieure	3332 scénario maximal	2221 moindre sortie de Bruxelles	2223 sortie supérieure de Bruxelles	2200 scénario sans migrations
1992	219813	219813	219813	219813	219813	219813	219813	219813	219813	219813	219813	219813
1993	220480	220950	220465	220936	220976	220954	221376	220936	221395	220999	220999	221698
1994	221127	222338	221357	222141	222434	222433	223262	222536	223469	222833	222005	224234
1995	221748	223841	222279	223285	223991	223958	225373	224450	225933	225208	222789	227267
1996	221562	224883	222642	223829	225023	225057	227097	226079	228175	227548	222662	230066
1997	220693	225441	222500	223643	225560	225630	228298	227375	230149	229756	221584	232471
1998	219049	225411	221799	222746	225579	225683	229038	228396	231796	231883	219656	234407
1999	216925	224980	220641	221397	225132	225324	229317	228876	233091	233481	217423	235759
2000	214453	224216	219176	219733	224430	224573	229291	229109	233979	234607	214903	236628
2001	211658	223060	217337	217648	223274	223458	228850	228916	234485	235300	212098	236887
2002	208762	221722	215353	215483	221977	222210	228333	228593	234946	235788	209364	236761
2003	206108	220627	213695	213512	220971	221203	228000	228494	235604	236456	206944	236713
2004	203622	219735	212163	211743	220153	220323	227785	228618	236355	237223	204807	236680
2005	201038	218698	210527	209844	219145	219421	227415	228554	237012	237757	202602	236188
2006	198653	217935	209204	208142	218401	218728	227344	228691	237838	238401	200689	235816
2007	196023	216857	207512	206105	217322	217728	226890	228632	238364	238685	198615	234818
2008	193410	215751	205861	204060	216280	216656	226388	228469	238874	238820	196650	233518
2009	190626	214476	204083	201905	215032	215419	225805	228101	239241	238680	194615	231724
2010	187840	213174	202292	199769	213782	214170	225158	227826	239601	238551	192687	229695
2011	184915	211785	200382	197553	212476	212876	224367	227431	239862	238189	190720	227083
2012	182212	210498	198597	195399	211267	211655	223687	227139	240265	237785	188935	224395
2013	179862	209265	197206	193367	210133	210582	222931	226953	240499	237382	187383	220765
2014	177806	208312	195994	191539	209286	209679	222411	226941	240831	237203	186086	217392
2015	176033	207582	195142	189986	208653	209019	222052	227171	241429	237150	185104	214441
2016	174549	207063	194512	188720	208278	208644	221848	227539	242250	237368	184479	211995
2017	173294	206796	194247	187650	208116	208500	221866	228213	243237	237741	184011	210007
2018	172252	206784	194076	186730	208066	208507	222050	229133	244418	238232	183754	208498
2019	171264	206795	194017	185990	208223	208695	222317	230130	245673	238847	183696	207458
2020	170401	207002	194083	185373	208508	209020	222814	231281	247168	239659	183616	206848
2021	169685	207271	194206	184836	208854	209466	223366	232645	248796	240502	183746	206593
2022	168927	207637	194403	184427	209350	209984	224092	234012	250435	241380	183934	206633
2023	168171	208038	194622	184024	209849	210524	224876	235454	252240	242340	184198	206884
2024	167470	208475	194760	183647	210365	211089	225693	236934	254135	243326	184411	207282
2025	166734	208900	194821	183207	210880	211621	226592	238351	256062	244287	184742	207767
2026	165949	209302	194975	182875	211433	212246	227560	239819	258099	245290	185092	208265
2027	165132	209695	195012	182524	211967	212840	228500	241266	260100	246216	185383	208719
2028	164215	210143	195056	182146	212476	213387	229464	242733	262133	247145	185648	209087
2029	163339	210403	195075	181733	212924	213909	230480	244125	264172	247914	186004	209323
2030	162394	210721	195063	181333	213389	214412	231527	245509	266263	248697	186285	209398
2031	161360	211016	194928	180840	213817	214841	232441	246828	268274	249430	186565	209272
2032	160327	211249	194823	180323	214230	215275	233257	248159	270265	250086	186847	208941
2033	159298	211453	194757	179743	214577	215654	234158	249572	272225	250705	187137	208375
2034	158235	211662	194658	179159	214920	216088	235055	250815	274227	251273	187351	207567
2035	157143	211758	194598	178626	215246	216501	235835	252108	276120	251773	187623	206539
2036	156083	211934	194503	178024	215528	216865	236656	253340	278014	252266	187931	205310
2037	155043	212156	194421	177452	215821	217219	237421	254548	279883	252690	188321	203897
2038	153986	212329	194389	176822	216148	217633	238271	255801	281715	253052	188637	202344
2039	153059	212632	194325	176188	216479	218084	239091	257064	283608	253422	188978	200704
2040	152138	212786	194350	175606	216814	218559	239911	258358	285527	253924	189305	199013
2041	151293	212996	194436	175063	217337	219001	240685	259697	287454	254454	189688	197325
2042	150529	213300	194577	174609	217801	219449	241492	261077	289452	254905	190120	195694
2043	149733	213601	194862	174192	218323	219968	242415	262501	291416	255445	190551	194156
2044	149046	214079	195108	173749	218874	220486	243292	263981	293458	255988	191075	192741
2045	148389	214508	195429	173362	219382	221101	244238	265461	295474	256668	191550	191487
2046	147733	215019	195736	173028	220010	221865	245147	267014	297508	257417	192075	190401
2047	147141	215517	196094	172743	220688	222660	246184	268593	299655	258100	192721	189488
2048	146583	216064	196421	172511	221327	223487	247201	270264	301860	258903	193382	188752
2049	146148	216627	196884	172299	222028	224366	248342	271919	304098	259709	194047	188169
2050	145610	217237	197337	172109	222779	225259	249481	273617	306405	260560	194760	187733

Scénarios alternatifs P92
POPULATION PAR GRAND GROUPE D'AGE: 20-59 ans T81BA
Région Bruxelloise

Années 1/1/	1112 scénario minimal	1222 longévité inférieure	2122 fécondité inférieure	2212 immigration externe inférieure	2222 scénario central	3222 longévité supérieure	2322 fécondité supérieure	2232 immigration externe supérieure	3332 scénario maximal	2221 moindre sortie de Bruxelles	2223 sortie supérieure de Bruxelles	2200 scénario sans migrations
1992	513487	513487	513487	513487	**513487**	513487	513487	513487	513487	513487	513487	513487
1993	507545	507540	507632	507593	**507665**	507654	507627	507593	507660	507595	507595	513554
1994	501839	502241	502387	501953	**502378**	502442	502399	502631	502838	503395	501339	513509
1995	495825	496994	497246	496090	**497187**	497327	497190	498168	498390	500113	494246	512767
1996	490242	492509	492891	490619	**492830**	493054	492787	494848	495155	498396	487215	512112
1997	485005	488794	489154	485560	**489129**	489435	489155	492637	493008	498149	480259	511593
1998	480119	485733	486155	480774	**486105**	486502	486124	491341	491946	499234	473424	511194
1999	475738	483114	483627	476548	**483637**	484094	483689	490589	491285	500494	467347	510877
2000	471841	480966	481453	472743	**481557**	482142	481721	490230	491113	502001	462096	510653
2001	468715	479636	480139	469762	**480336**	481031	480612	490822	491883	504098	458023	510996
2002	466877	479651	480207	468122	**480468**	481303	480794	492702	493868	507407	455371	512621
2003	464181	478796	479403	465663	**479730**	480721	480061	493682	495079	509614	452086	512978
2004	460606	477044	477669	462189	**478033**	479208	478439	493706	495248	510712	448083	512046
2005	457007	475190	475939	458772	**476362**	477530	476784	493741	495414	511588	444204	510938
2006	453702	473612	474443	455652	**474928**	476309	475401	494099	495991	512714	440826	509999
2007	449517	471175	472103	451668	**472687**	474108	473176	493484	495626	512791	436703	507981
2008	445585	469041	470023	447861	**470667**	472221	471238	493176	495545	513006	432942	506180
2009	442104	467370	468346	444579	**469142**	470783	469713	493363	495892	513576	429787	504931
2010	438930	466009	466996	441645	**467884**	469725	468579	493847	496641	514315	426973	504109
2011	435886	464877	465828	438800	**466832**	468694	467609	494475	497375	515160	424500	503520
2012	433030	463891	464933	436185	**465968**	467961	466848	495356	498437	516270	422280	503309
2013	429659	462618	463367	433329	**464849**	466893	466066	495905	499494	517000	419882	503488
2014	426201	461285	461802	430431	**463612**	465865	465175	496450	500565	517610	417556	503468
2015	422696	459821	460077	427471	**462392**	464723	464388	497032	501676	518133	415264	503158
2016	418834	458159	458076	424315	**460928**	463297	463496	497339	502543	518260	412763	502152
2017	414829	456410	455843	421034	**459410**	461788	462492	497454	503335	518111	410272	500538
2018	410695	454446	453477	417667	**457742**	460244	461412	497478	504060	517804	407767	498422
2019	406368	452484	451025	414151	**455828**	458568	460266	497345	504679	517219	405176	495456
2020	402021	450324	448427	410586	**453913**	456761	459000	497183	505224	516394	402750	491781
2021	397468	448142	445778	406997	**451928**	454827	457767	496732	505710	515472	400300	487259
2022	393245	446117	443237	403557	**450071**	453195	456623	496612	506449	514541	398112	482380
2023	389210	444292	440947	400326	**448466**	451655	455706	496637	507328	513762	396182	477154
2024	385124	442359	438574	397077	**446806**	450137	454732	496573	508168	512839	394351	471304
2025	381094	440452	436364	393918	**445150**	448591	453747	496547	509014	511792	392554	464762
2026	377442	439019	434352	391119	**443897**	447500	453210	496989	510315	511071	391186	458499
2027	374233	438000	432899	388760	**443125**	446878	453092	497893	511996	510767	390335	452782
2028	371441	437361	431859	386828	**442835**	446662	453486	499153	514197	510933	389833	447945
2029	368947	437064	431197	385214	**442889**	446808	454040	500784	516605	511436	389618	443803
2030	366568	436973	430736	383651	**443089**	447010	454792	502520	519181	512083	389666	440345
2031	364396	436942	430410	382249	**443354**	447394	455627	504390	521939	512686	389855	437266
2032	362282	437001	430146	380949	**443655**	447883	456700	506415	524794	513439	390110	434901
2033	360472	437368	430094	379939	**444289**	448697	457917	508557	527978	514432	390655	433334
2034	358906	438032	430327	379168	**445152**	449673	459422	511172	531458	515717	391327	432627
2035	357632	438982	430764	378757	**446303**	451031	461342	513994	535264	517474	392341	432844
2036	356441	440090	431371	378473	**447742**	452601	463381	517057	539317	519353	393483	433285
2037	355257	441047	432009	378154	**449136**	454152	465457	520130	543271	521174	394599	433824
2038	353996	442045	432594	377871	**450422**	455659	467398	523106	547258	522979	395731	434329
2039	352635	442960	433238	377597	**451734**	457187	469491	526123	551315	524772	396843	434735
2040	351239	443929	433777	377207	**452990**	458482	471468	529116	555297	526434	397981	435102
2041	349731	444857	434094	376737	**454139**	459812	473417	532023	559177	527880	399045	435247
2042	348231	445687	434542	376295	**455218**	461226	475482	534890	563125	529426	400098	435319
2043	346816	446615	434908	375886	**456437**	462744	477524	537945	567302	531133	401283	435660
2044	345478	447449	435418	375593	**457746**	464322	479732	541073	571565	532914	402443	436125
2045	344092	448458	435886	375304	**459159**	465878	481996	544138	575871	534613	403705	436215
2046	342681	449485	436399	374962	**460504**	467455	484403	547282	580304	536350	405075	436445
2047	341063	450367	436701	374480	**461700**	468887	486544	550219	584534	537905	406168	436038
2048	339405	451138	437038	373947	**462875**	470207	488711	553129	588775	539377	407228	435217
2049	337520	451848	437147	373247	**463947**	471454	490723	555908	592866	540649	408197	433809
2050	335632	452417	437061	372494	**465001**	472596	492808	558570	596926	541792	409119	432002

Scénarios alternatifs P92
POPULATION PAR GRAND GROUPE D'AGE: 60 et plus T81BO
Région Bruxelloise

Années 1/1/	1112 scénario minimal	1222 longévité inférieure	2122 fécondité inférieure	2212 immigration externe inférieure	2222 scénario central	3222 longévité supérieure	2322 fécondité supérieure	2232 immigration externe supérieure	3332 scénario maximal	2221 moindre sortie de Bruxelles	2223 sortie supérieure de Bruxelles	2200 scénario sans migrations
1992	217917	217917	217917	217917	217917	217917	217917	217917	217917	217917	217917	217917
1993	216815	216878	217198	217189	217230	217499	217216	217189	217436	217197	217197	217577
1994	215251	215391	216136	216083	216178	216746	216168	216227	216692	216292	215987	216795
1995	213690	214005	215257	215077	215332	216165	215313	215497	216259	215741	214856	216115
1996	212025	212570	214413	213989	214514	215540	214508	214843	215936	215312	213541	215388
1997	210414	211237	213699	213038	213818	215068	213803	214487	215799	215235	212261	214745
1998	208887	210085	213250	212159	213333	214862	213339	214358	215934	215509	211087	214261
1999	207618	209266	213083	211632	213178	214946	213197	214605	216447	216044	210314	214028
2000	206434	208539	213111	211231	213170	215231	213273	215079	217205	216708	209704	213940
2001	205024	207609	212907	210656	212995	215331	213118	215373	217812	217221	208892	213686
2002	202651	205743	211837	209141	211934	214542	212036	214797	217492	216739	207244	212324
2003	201153	204698	211596	208486	211715	214621	211900	215056	218095	217174	206472	211967
2004	200674	204726	212453	208855	212571	215814	212810	216465	219798	218706	206668	212760
2005	200587	205139	213782	209645	213910	217478	214155	218312	222023	220676	207380	214077
2006	200203	205315	214795	210101	214944	218805	215229	219826	223917	222359	207824	214995
2007	201165	206830	217212	211951	217423	221526	217715	222804	227278	225440	209533	217555
2008	202105	208361	219666	213843	219880	224365	220161	225833	230640	228556	211311	220182
2009	202976	209812	222050	215606	222220	227104	222534	228771	234023	231669	212956	222742
2010	203709	211126	224202	217242	224457	229696	224791	231599	237278	234652	214509	225143
2011	204604	212586	226622	219075	226914	232438	227264	234611	240720	237868	216186	227934
2012	205315	213935	228850	220653	229159	235054	229553	237502	244071	240911	217736	230531
2013	206380	215664	231492	222644	231831	238058	232231	240814	247803	244399	219629	233800
2014	207415	217342	234093	224605	234553	241100	234941	244219	251535	247958	221521	237172
2015	208399	219086	236689	226611	237217	244140	237617	247602	255377	251504	223418	240566
2016	209621	220940	239425	228680	240025	247331	240486	251120	259364	255187	225459	244307
2017	210806	222855	242238	230776	242929	250669	243374	254755	263506	259038	227567	248340
2018	212064	224850	245153	232933	245924	254029	246344	258512	267743	262968	229678	252522
2019	213437	226911	248167	235179	248958	257511	249466	262380	272156	267077	231950	257198
2020	214790	229077	251264	237459	252108	261054	252665	266370	276644	271209	234292	262247
2021	216179	231277	254342	239822	255297	264694	255899	270444	281213	275465	236699	267819
2022	217402	233376	257281	242019	258332	268146	259018	274389	285693	279655	238959	273421
2023	218491	235244	260108	244020	261230	271505	261977	278098	290068	283726	240966	279115
2024	219675	237232	263006	246116	264189	274932	265037	281964	294560	287889	243040	285192
2025	220794	239272	265869	248189	267166	278390	268085	285890	299127	292118	245180	291744
2026	221537	240917	268429	249945	269721	281488	270800	289458	303291	295894	246948	297838
2027	221878	242107	270579	251253	271926	284235	273124	292590	307083	299257	248384	303225
2028	221870	242938	272355	252177	273770	286529	274960	295390	310487	302189	249420	307618
2029	221588	243526	273824	252743	275348	288636	276623	297935	313715	304798	250244	311175
2030	221162	243993	275186	253294	276807	290627	278149	300376	316759	307236	251027	313978
2031	220675	244456	276481	253718	278208	292519	279650	302750	319806	309715	251790	316365
2032	220092	244743	277701	254134	279532	294343	281068	305091	322790	311989	252505	317999
2033	219322	244815	278684	254295	280663	295951	282268	307189	325577	314025	253000	318842
2034	218347	244639	279420	254106	281527	297295	283258	308988	328123	315711	253374	318837
2035	217045	244220	279855	253669	282059	298359	283887	310533	330411	317003	253535	317963
2036	215618	243635	280203	253079	282385	299272	284304	311912	332546	318022	253566	316852
2037	214229	243159	280525	252531	282812	300215	284843	313358	334744	319132	253673	315674
2038	212972	242768	280848	252022	283263	301236	285438	314794	336973	320199	253746	314478
2039	211669	242396	281147	251465	283687	302211	285932	316264	339260	321257	253875	313344
2040	210439	242077	281480	250978	284212	303322	286574	317781	341585	322332	254065	312189
2041	209328	241885	281913	250553	284748	304492	287298	319323	344043	323554	254281	311160
2042	208247	241705	282279	250095	285249	305559	287961	320901	346438	324667	254508	310085
2043	207041	241459	282561	249495	285678	306506	288490	322337	348692	325560	254666	308570
2044	205798	241197	282757	248813	285972	307422	288994	323718	350830	326351	254790	306767
2045	204625	240918	282993	248113	286302	308288	289484	325132	353055	327134	254888	305120
2046	203417	240694	283156	247407	286634	309108	289971	326557	355227	327777	254981	303133
2047	202420	240647	283492	246896	287190	310097	290592	328107	357576	328671	255384	301551
2048	201512	240682	283881	246409	287785	311175	291270	329705	360055	329626	255844	300176
2049	200756	240946	284454	246057	288591	312408	292179	331519	362729	330786	256400	299229
2050	200127	241317	285111	245844	289421	313732	293187	333403	365441	331989	257022	298489

Scénarios alternatifs P92
POPULATION T81V
Région Flamande

Années 1/1/	1112 scénario minimal	1222 longévité inférieure	2122 fécondité inférieure	2212 immigration externe inférieure	2222 scénario central	3222 longévité supérieure	2322 fécondité supérieure	2232 immigration externe supérieure	3332 scénario maximal	2221 moindre sortie de Bruxelles	2223 sortie supérieure de Bruxelles	2200 scénario sans migrations
1992	5794857	5794857	5794857	5794857	**5794857**	5794857	5794857	5794857	5794857	5794857	5794857	5794857
1993	5814939	5816973	5817103	5819260	**5819264**	5820879	5820906	5819260	5822592	5819222	5819222	5809994
1994	5833423	5838736	5839035	5842999	**5843608**	5847079	5847514	5844543	5851746	5842680	5844811	5825737
1995	5849651	5859538	5859991	5865511	**5867661**	5873148	5874196	5870202	5881936	5864798	5870724	5841759
1996	5863232	5879157	5879523	5886566	**5891026**	5898521	5900846	5895950	5913082	5885533	5896904	5857627
1997	5874208	5897414	5897695	5905729	**5913428**	5923207	5927080	5921450	5944505	5904276	5922897	5873018
1998	5882355	5914099	5914325	5923082	**5934626**	5946748	5952494	5946565	5976218	5921040	5948183	5887670
1999	5888325	5928915	5929268	5938877	**5954353**	5969022	5976807	5970309	6007052	5936721	5971921	5901419
2000	5892279	5941853	5942522	5953232	**5972749**	5989814	5999863	5992543	6036875	5951153	5993998	5914063
2001	5894122	5952926	5954078	5966013	**5989587**	6009186	6021691	6013370	6065329	5964163	6014256	5925449
2002	5893908	5962184	5964080	5977289	**6004924**	6027346	6042106	6032866	6092712	5975926	6032856	5935604
2003	5891943	5969844	5972638	5987165	**6018959**	6044200	6061513	6051006	6118992	5986385	6049763	5944681
2004	5888429	5975952	5980000	5995747	**6031884**	6060037	6079826	6067970	6144499	5995915	6065420	5952729
2005	5883495	5980719	5986092	6003160	**6043679**	6074743	6097165	6083816	6168937	6004476	6079773	5959845
2006	5877283	5984232	5991161	6009774	**6054515**	6088501	6113534	6098912	6192792	6012168	6093141	5966186
2007	5869891	5986654	5995367	6015385	**6064330**	6101601	6129120	6113095	6215816	6019173	6105477	5971690
2008	5861241	5987970	5998780	6020067	**6073278**	6113910	6143862	6126462	6238141	6025275	6116605	5976422
2009	5851696	5988143	6001231	6023771	**6081409**	6125364	6157632	6138813	6259586	6030648	6126879	5980348
2010	5841015	5987199	6002778	6026508	**6088575**	6135873	6170318	6150355	6280098	6035165	6136156	5983353
2011	5829157	5985179	6003374	6028234	**6094753**	6145722	6182072	6160973	6300035	6038905	6144236	5985397
2012	5816419	5982260	6003224	6029054	**6100036**	6154638	6192883	6170678	6319075	6041774	6151481	5986613
2013	5802780	5978451	6002333	6029165	**6104557**	6162916	6202938	6179769	6337495	6043990	6157888	5987049
2014	5788295	5973709	6000695	6028332	**6108425**	6170526	6212403	6188199	6355333	6045583	6163472	5986771
2015	5772996	5968439	5998377	6026908	**6111619**	6177592	6221303	6196010	6372606	6046646	6168287	5985900
2016	5757190	5962521	5995649	6025018	**6114299**	6184230	6229605	6203579	6389578	6047258	6172598	5984552
2017	5740626	5956073	5992375	6022694	**6116767**	6190346	6237724	6210691	6406330	6047328	6176512	5982784
2018	5723726	5949340	5988637	6020039	**6118914**	6196350	6245624	6217483	6422989	6047404	6180019	5980866
2019	5706439	5942618	5984515	6017136	**6120884**	6202204	6253579	6224185	6439788	6047403	6183228	5978735
2020	5688558	5935639	5979888	6014025	**6122676**	6207870	6261666	6230787	6456746	6047189	6186355	5976476
2021	5670323	5928472	5974855	6010700	**6124253**	6213299	6269660	6237291	6473893	6046723	6189286	5974053
2022	5651354	5921093	5969208	6006982	**6125560**	6218614	6277842	6243520	6491194	6046220	6191793	5971494
2023	5631810	5913443	5963013	6003115	**6126502**	6223801	6286076	6249580	6508679	6045399	6194063	5968740
2024	5611550	5905387	5956215	5998815	**6127201**	6228697	6294317	6255363	6526320	6044275	6196006	5965707
2025	5590438	5896866	5948560	5994002	**6127456**	6233236	6302505	6260684	6543870	6042714	6197359	5962260
2026	5568421	5887587	5940135	5988560	**6127248**	6237175	6310289	6265515	6561416	6040718	6198074	5958291
2027	5545404	5877632	5930674	5982289	**6126120**	6240343	6317762	6269631	6578658	6038049	6197985	5953654
2028	5521260	5866917	5920311	5975247	**6124128**	6242910	6324612	6273124	6595538	6034546	6197282	5948235
2029	5496165	5855276	5908946	5967373	**6121394**	6244744	6331089	6275774	6611731	6030343	6195603	5941980
2030	5470170	5842796	5896418	5958603	**6117783**	6245659	6336746	6277489	6627403	6025235	6193026	5934777
2031	5443178	5829331	5883033	5948815	**6113229**	6245664	6341576	6278368	6642436	6019417	6189510	5926707
2032	5415291	5815197	5868592	5938187	**6108009**	6245047	6345642	6278351	6657020	6012744	6185125	5917638
2033	5386375	5800110	5853396	5926669	**6101786**	6243618	6348957	6277490	6670789	6005196	6179707	5907558
2034	5356443	5784059	5837255	5914213	**6094611**	6241358	6351411	6275679	6683856	5996767	6173405	5896511
2035	5325841	5767402	5820322	5900742	**6086613**	6238206	6353098	6273192	6696081	5987456	6166150	5884382
2036	5294677	5749879	5802351	5886435	**6077799**	6233979	6353817	6269699	6707481	5977347	6157946	5871273
2037	5262641	5731692	5783390	5871037	**6067912**	6228845	6353747	6265385	6718329	5966337	6148736	5857128
2038	5230011	5712845	5763651	5854718	**6057200**	6222948	6352767	6260298	6728425	5954504	6138768	5841948
2039	5196804	5693469	5743058	5837402	**6045630**	6216224	6350961	6254308	6737529	5941783	6127873	5825811
2040	5163266	5673481	5721780	5819430	**6033311**	6208716	6348270	6247637	6745985	5928314	6116203	5808736
2041	5129037	5653183	5699554	5800538	**6020169**	6200460	6344906	6240305	6753692	5914192	6103915	5790840
2042	5094612	5632558	5676770	5781006	**6006523**	6191387	6340899	6232261	6760795	5899370	6090887	5772071
2043	5059951	5611816	5653437	5760864	**5992135**	6181703	6336636	6223625	6767421	5884098	6077095	5752616
2044	5025151	5591068	5629541	5740397	**5977550**	6171296	6331751	6214586	6773679	5868327	6062849	5732627
2045	4990228	5570276	5604997	5719430	**5962519**	6160448	6326609	6205412	6779571	5852063	6048329	5712152
2046	4955473	5549667	5580167	5698248	**5947151**	6149130	6321379	6195902	6785216	5835737	6033597	5691275
2047	4920830	5529386	5555153	5676740	**5931380**	6137724	6316028	6186227	6790807	5819289	6018454	5670117
2048	4886331	5509438	5529828	5654966	**5915652**	6126025	6310789	6176581	6796229	5802620	6003428	5648772
2049	4852114	5489745	5504324	5633323	**5899819**	6114119	6305713	6166974	6801784	5786098	5988346	5627314
2050	4818183	5470693	5478793	5611725	**5884171**	6102136	6300646	6157418	6807442	5769625	5973291	5605866

Scénarios alternatifs P92
POPULATION PAR GRANDE GROUPE D'AGE: 0-19 ans T81VJ
Région Flamande

Années 1/1/	1112 scénario minimal	1222 longévité inférieure	2122 fécondité inférieure	2212 immigration externe inférieure	2222 scénario central	3222 longévité supérieure	2322 fécondité supérieure	2232 immigration externe supérieure	3332 scénario maximal	2221 moindre sortie de Bruxelles	2223 sortie supérieure de Bruxelles	2200 scénario sans migrations
1992	1398697	1398697	1398697	1398697	**1398697**	1398697	1398697	1398697	1398697	1398697	1398697	1398697
1993	1394743	1396806	1394849	1396900	**1396913**	1396976	1398612	1396900	1398676	1396912	1396912	1392534
1994	1394321	1399069	1394728	1399085	**1399298**	1399405	1403095	1399563	1403471	1399023	1399605	1390810
1995	1396051	1404326	1397094	1404013	**1404680**	1404915	1411089	1405397	1412049	1403880	1405489	1392485
1996	1399595	1412271	1401476	1411448	**1412861**	1413119	1422558	1414265	1424337	1411263	1414412	1397349
1997	1400189	1417894	1403150	1416311	**1418678**	1419046	1432114	1421048	1434933	1415960	1421303	1400334
1998	1397678	1421085	1401995	1418497	**1421989**	1422451	1439582	1425696	1443712	1417975	1425917	1401173
1999	1392666	1422131	1398461	1418521	**1423185**	1423826	1445294	1428179	1450761	1417906	1428376	1400285
2000	1385260	1420871	1392470	1416290	**1422184**	1422933	1449047	1428374	1455930	1415668	1428574	1397362
2001	1376675	1418710	1385378	1413118	**1420251**	1421118	1452068	1427772	1460368	1412562	1427803	1393774
2002	1366870	1415421	1377103	1408903	**1417287**	1418289	1454159	1426108	1463858	1408419	1425778	1389276
2003	1358268	1413482	1370013	1405932	**1415563**	1416704	1457650	1425745	1468821	1405599	1424982	1386223
2004	1350111	1411988	1363453	1403471	**1414416**	1415670	1461832	1425859	1474511	1403356	1424707	1383841
2005	1343220	1411872	1358216	1402305	**1414677**	1415949	1467454	1427318	1481587	1402492	1425730	1382996
2006	1337283	1412631	1353849	1402186	**1415847**	1417169	1474068	1429753	1489577	1402667	1427670	1383213
2007	1329379	1411435	1347588	1400043	**1415070**	1416537	1478794	1430290	1495737	1400957	1427674	1381619
2008	1321143	1409869	1341072	1397609	**1413904**	1415508	1483176	1430453	1501505	1398984	1427142	1379681
2009	1311841	1407123	1333278	1393895	**1411626**	1413361	1486318	1429405	1506077	1395889	1425410	1376647
2010	1301224	1403214	1324422	1389019	**1408071**	1409987	1488238	1427118	1509418	1391608	1422449	1372469
2011	1288224	1396826	1313072	1381672	**1402003**	1404200	1487594	1422425	1510342	1385044	1416901	1365930
2012	1274278	1389447	1300776	1373327	**1395015**	1397364	1485969	1416774	1510172	1377449	1410334	1358501
2013	1261350	1380969	1289422	1363804	**1386867**	1389328	1481454	1409998	1507245	1368771	1402456	1349699
2014	1248094	1371740	1277721	1353569	**1377963**	1380544	1475792	1402558	1503200	1359463	1393882	1339849
2015	1235107	1362399	1266296	1343211	**1368912**	1371546	1469546	1394745	1498486	1349947	1385058	1329518
2016	1222987	1353200	1255674	1332997	**1360114**	1362754	1462707	1387233	1493251	1340627	1376427	1319062
2017	1211598	1344491	1245856	1323282	**1351806**	1354539	1456243	1380194	1488360	1331886	1368389	1308954
2018	1201224	1336605	1237023	1314461	**1344261**	1347151	1450410	1373998	1483993	1323971	1361117	1299514
2019	1192053	1329804	1229325	1306529	**1337807**	1340784	1445370	1368884	1480595	1317053	1354839	1291022
2020	1183831	1324143	1222721	1299812	**1332481**	1335493	1441450	1364972	1478341	1311351	1349800	1283656
2021	1176706	1319700	1217111	1294213	**1328331**	1331361	1438798	1362178	1477334	1306796	1345840	1277525
2022	1170348	1316245	1212300	1289608	**1325159**	1328281	1437304	1360465	1477536	1303408	1342928	1272556
2023	1164534	1313615	1208095	1285869	**1322853**	1326144	1436914	1359629	1478715	1300690	1340869	1268483
2024	1159016	1311617	1204273	1282756	**1321094**	1324573	1437370	1359358	1480752	1298655	1339412	1265113
2025	1153651	1309948	1200540	1280063	**1319805**	1323412	1438481	1359472	1483548	1296998	1338304	1262243
2026	1148153	1308441	1196749	1277441	**1318692**	1322274	1439947	1359793	1486763	1295453	1337312	1259583
2027	1142459	1306968	1192702	1274831	**1317558**	1321247	1441753	1360072	1490255	1293943	1336429	1257034
2028	1136363	1305386	1188344	1272195	**1316274**	1320222	1443731	1360442	1493992	1292364	1335478	1254484
2029	1130061	1303680	1183794	1269434	**1314987**	1319068	1445887	1360660	1497889	1290853	1334394	1251926
2030	1123616	1301921	1178987	1266544	**1313610**	1317764	1448222	1360766	1501929	1289137	1333233	1249330
2031	1116930	1300122	1173867	1263510	**1312117**	1316362	1450569	1360783	1506032	1287406	1331911	1246723
2032	1110024	1298182	1168625	1260462	**1310553**	1314958	1453041	1360702	1510308	1285529	1330397	1244060
2033	1102845	1296044	1163166	1257199	**1308784**	1313444	1455425	1360466	1514529	1283600	1328777	1241307
2034	1095450	1293685	1157415	1253696	**1306861**	1311626	1457761	1359972	1518667	1281456	1326894	1238392
2035	1087799	1291072	1151499	1249889	**1304551**	1309597	1459789	1359255	1522530	1279089	1324757	1235216
2036	1079925	1288061	1145275	1245797	**1301965**	1307162	1461405	1358158	1525956	1276337	1322287	1231697
2037	1071689	1284630	1138710	1241204	**1298930**	1304312	1462663	1356690	1529024	1273155	1319356	1227728
2038	1063229	1280852	1131868	1236200	**1295441**	1301045	1463318	1354780	1531560	1269529	1315941	1223244
2039	1054410	1276572	1124867	1230704	**1291564**	1297276	1463345	1352425	1533508	1265563	1312117	1218253
2040	1045541	1271847	1117720	1224873	**1287276**	1293189	1462705	1349716	1534877	1261180	1307938	1212773
2041	1036680	1266892	1110405	1218709	**1282668**	1288824	1461461	1346673	1535801	1256451	1303373	1206855
2042	1027826	1261671	1103265	1212265	**1277863**	1284191	1459765	1343464	1536106	1251461	1298565	1200576
2043	1019204	1256395	1096249	1205750	**1272961**	1279448	1457754	1340108	1536177	1246402	1293711	1194086
2044	1010852	1251125	1089537	1199233	**1268163**	1274776	1455533	1336825	1536006	1241297	1288929	1187506
2045	1002775	1246017	1083172	1192906	**1263444**	1270249	1453182	1333690	1535789	1236379	1284201	1180952
2046	995133	1241102	1077316	1186898	**1258961**	1265847	1450935	1330855	1535606	1231696	1279776	1174599
2047	987924	1236584	1071864	1181074	**1254849**	1261900	1448944	1328346	1535620	1227520	1275830	1168541
2048	981097	1232414	1066900	1175610	**1251116**	1258403	1447260	1326351	1536003	1223617	1272251	1162862
2049	974656	1228608	1062295	1170629	**1247916**	1255185	1445939	1324798	1536726	1220218	1269063	1157620
2050	968605	1225310	1058028	1166083	**1245087**	1252454	1444991	1323685	1537859	1217232	1266439	1152817

Scénarios alternatifs P92
POPULATION PAR GRAND GROUPE D'AGE: 20-59 ans T81VA
Région Flamande

Années 1/1/	1112 scénario minimal	1222 longévité inférieure	2122 fécondité inférieure	2212 immigration externe inférieure	2222 scénario central	3222 longévité supérieure	2322 fécondité supérieure	2232 immigration externe supérieure	3332 scénario maximal	2221 moindre sortie de Bruxelles	2223 sortie supérieure de Bruxelles	2200 scénario sans migrations
1992	3219977	3219977	3219977	3219977	3219977	3219977	3219977	3219977	3219977	3219977	3219977	3219977
1993	3222087	3222073	3222372	3222409	3222378	3222774	3222401	3222409	3222749	3222331	3222331	3220426
1994	3222563	3222997	3223564	3223178	3223487	3224477	3223612	3224065	3224871	3222944	3224291	3219937
1995	3220121	3221459	3222292	3221094	3222273	3223825	3222432	3223752	3225071	3220516	3224333	3217203
1996	3215385	3218038	3219267	3216790	3219277	3221343	3219373	3222123	3224008	3215830	3223037	3212732
1997	3212150	3216569	3218270	3213978	3218336	3220923	3218447	3222919	3225331	3212639	3224144	3210277
1998	3208861	3215528	3217709	3211228	3217817	3221042	3218016	3224560	3227700	3209528	3226040	3208329
1999	3204688	3213620	3216307	3207616	3216439	3220245	3216668	3225420	3229292	3205753	3226985	3205566
2000	3203559	3214752	3217959	3207205	3218162	3222534	3218440	3229386	3233970	3205332	3230857	3206046
2001	3208232	3221692	3225440	3212612	3225796	3230714	3226094	3239125	3244455	3210759	3240319	3212344
2002	3218597	3234391	3238835	3223864	3239200	3244927	3239574	3254792	3260998	3222190	3255630	3224534
2003	3221614	3239770	3244958	3227795	3245422	3251830	3245963	3263178	3270137	3226368	3263463	3229440
2004	3215337	3235767	3241632	3222220	3242210	3249356	3242829	3262247	3269998	3221303	3261734	3224816
2005	3204492	3227211	3233736	3212182	3234398	3242312	3235199	3256666	3265227	3211846	3255339	3215521
2006	3191811	3216904	3224055	3200436	3224933	3233437	3225770	3249449	3258946	3200684	3247226	3204483
2007	3173064	3200486	3208294	3182523	3209228	3218433	3210212	3236068	3246419	3183445	3232801	3187096
2008	3155647	3185602	3193941	3166052	3195133	3205081	3196261	3224294	3235414	3167730	3219816	3171233
2009	3138670	3171017	3180066	3149998	3181323	3191964	3182613	3212728	3224612	3152483	3207175	3155646
2010	3123053	3157716	3167383	3135216	3168907	3180085	3170205	3202554	3215179	3138566	3195758	3141179
2011	3109719	3146677	3157018	3122793	3158849	3170702	3160174	3194692	3208188	3127009	3186515	3128939
2012	3096727	3136083	3147112	3110688	3148999	3161586	3150457	3187079	3201505	3115837	3177728	3116935
2013	3079348	3123197	3132897	3096477	3136952	3150245	3140216	3177340	3194183	3102557	3166741	3102712
2014	3061930	3110607	3118743	3082571	3125489	3139373	3130994	3167963	3187759	3089649	3156073	3089291
2015	3042177	3096368	3102287	3066912	3112169	3126777	3120374	3157015	3180118	3075149	3143658	3074134
2016	3020144	3080535	3083567	3049558	3097018	3112493	3108867	3144428	3171473	3058967	3129477	3057328
2017	2996576	3063445	3063367	3031141	3080952	3097008	3096530	3130771	3162127	3041691	3114090	3039568
2018	2970825	3044404	3040833	3010630	3062907	3079406	3082477	3115009	3151089	3022593	3096606	3019859
2019	2943122	3023795	3016312	2988603	3043175	3060207	3067151	3097656	3138757	3002007	3077419	2998307
2020	2912803	3000645	2989004	2963881	3020904	3038392	3049683	3077677	3123971	2978810	3055669	2974200
2021	2882968	2978116	2962334	2939955	2999292	3017308	3032873	3058517	3110112	2956302	3034600	2950442
2022	2850507	2953218	2932984	2913454	2975219	2993688	3013841	3036770	3093879	2931343	3010867	2924281
2023	2817730	2928011	2903265	2886603	2950665	2969602	2994585	3014716	3077375	2906093	2986790	2897375
2024	2783560	2901420	2872194	2858318	2924811	2944146	2973975	2991286	3059702	2879481	2961310	2868844
2025	2748612	2874179	2840164	2829173	2898110	2917956	2952693	2967097	3041239	2852276	2935016	2839121
2026	2717210	2850419	2811795	2803759	2875196	2895417	2935058	2946529	3026410	2828795	2912389	2813167
2027	2688327	2829196	2786062	2780845	2854691	2875266	2920043	2928514	3014215	2807908	2892170	2789543
2028	2661932	2810419	2762742	2760290	2836572	2857459	2907245	2912899	3004535	2789274	2874347	2768584
2029	2637763	2793744	2741592	2741844	2820574	2842022	2896769	2899449	2996840	2772748	2858650	2749686
2030	2614255	2777684	2721051	2724192	2805339	2827258	2886813	2886696	2989772	2757152	2843674	2731195
2031	2590752	2761606	2700716	2706613	2790125	2812440	2876910	2873934	2982805	2741591	2828674	2712614
2032	2568798	2747149	2681786	2690382	2776477	2799066	2868242	2862580	2977386	2727501	2815251	2695535
2033	2549898	2735763	2666101	2677301	2765907	2788939	2862852	2854499	2975065	2716544	2804812	2681860
2034	2533897	2727143	2653462	2667192	2758166	2781796	2860301	2849334	2975712	2708482	2797501	2671366
2035	2520228	2721112	2643259	2659440	2753132	2777079	2860412	2846705	2978930	2702778	2792601	2663482
2036	2509039	2717401	2635539	2654287	2750570	2774845	2863003	2846618	2984851	2699635	2790183	2658554
2037	2496625	2712628	2626474	2648030	2746774	2771389	2864517	2845402	2989765	2695530	2786714	2652056
2038	2483042	2706719	2616264	2640751	2742090	2767034	2865170	2843283	2993738	2690308	2782329	2644212
2039	2468682	2700186	2605132	2632708	2736618	2761949	2865230	2840405	2997005	2684312	2777078	2635644
2040	2453499	2693021	2593236	2624195	2730630	2756326	2865070	2837135	3000029	2677818	2771363	2626248
2041	2438271	2686310	2581524	2615904	2725059	2751099	2865581	2834296	3003813	2671821	2766078	2617409
2042	2422882	2679584	2569437	2607660	2719602	2745831	2866409	2831478	3007969	2665854	2760841	2608800
2043	2409022	2674761	2559037	2601320	2715896	2742629	2869566	2830506	3014315	2661946	2757493	2602387
2044	2395758	2671008	2549229	2596094	2713302	2740244	2873844	2830552	3022048	2658970	2755020	2597279
2045	2383680	2668608	2540556	2592107	2712149	2739477	2879926	2832179	3031654	2657240	2754248	2594122
2046	2372300	2667048	2532528	2589086	2711822	2739539	2887150	2834715	3042543	2656615	2754364	2592153
2047	2358954	2663768	2522815	2584365	2709696	2738031	2892996	2835563	3051973	2654185	2752549	2588568
2048	2345132	2660239	2512462	2579395	2707410	2736123	2898817	2836069	3061341	2651560	2750511	2584625
2049	2330092	2655545	2500831	2573154	2703801	2733238	2903729	2835468	3069792	2647834	2747252	2579572
2050	2313857	2649862	2488236	2565850	2699157	2729147	2907651	2833734	3077323	2642930	2742849	2573366

Scénarios alternatifs P92
POPULATION PAR GRAND GROUPE D'AGE: 60 et plus T81VO
Région Flamande

Années 1/1/	1112 scénario minimal	1222 longévité inférieure	2122 fécondité inférieure	2212 immigration externe inférieure	2222 scénario central	3222 longévité supérieure	2322 fécondité supérieure	2232 immigration externe supérieure	3332 scénario maximal	2221 moindre sortie de Bruxelles	2223 sortie supérieure de Bruxelles	2200 scénario sans migrations
1992	1176183	1176183	1176183	1176183	1176183	1176183	1176183	1176183	1176183	1176183	1176183	1176183
1993	1198109	1198094	1199882	1199951	1199973	1201129	1199893	1199951	1201167	1199979	1199979	1197034
1994	1216539	1216670	1220743	1220736	1220823	1223197	1220807	1220915	1223404	1220713	1220915	1214990
1995	1233479	1233753	1240605	1240404	1240708	1244408	1240675	1241053	1244816	1240402	1240902	1232071
1996	1248252	1248848	1258780	1258328	1258888	1264059	1258915	1259562	1264737	1258440	1259455	1247546
1997	1261869	1262951	1276275	1275440	1276414	1283238	1276519	1277483	1284241	1275677	1277450	1262407
1998	1275816	1277486	1294621	1293357	1294820	1303255	1294896	1296309	1304806	1293537	1296226	1278168
1999	1290971	1293164	1314500	1312740	1314729	1324951	1314845	1316710	1326999	1313062	1316560	1295568
2000	1303460	1306230	1332093	1329737	1332403	1344347	1332376	1334783	1346975	1330153	1334567	1310655
2001	1309215	1312524	1343260	1340283	1343540	1357354	1343529	1346473	1360506	1340842	1346134	1319331
2002	1308441	1312372	1348142	1344522	1348437	1364130	1348373	1351966	1367856	1345317	1351448	1321794
2003	1312061	1316592	1357667	1353438	1357974	1375666	1357900	1362083	1380034	1354418	1361318	1329018
2004	1322981	1328197	1374915	1370056	1375258	1395011	1375165	1379864	1399990	1371256	1378979	1344072
2005	1335783	1341636	1394140	1388673	1394604	1416482	1394512	1399832	1422123	1390138	1398704	1361328
2006	1348189	1354697	1413257	1407152	1413735	1437895	1413696	1419710	1444269	1408817	1418245	1378490
2007	1367448	1374733	1439485	1432819	1440032	1466631	1440114	1446737	1473660	1434771	1445002	1402975
2008	1384451	1392499	1463767	1456406	1464241	1493321	1464425	1471715	1501222	1458561	1469647	1425508
2009	1401185	1410003	1487887	1479878	1488460	1520039	1488701	1496680	1528897	1482276	1494294	1448055
2010	1416738	1426269	1510973	1502273	1511597	1545801	1511875	1520683	1555501	1504991	1517949	1469705
2011	1431214	1441676	1533284	1523769	1533901	1570820	1534304	1543856	1581505	1526852	1540820	1490528
2012	1445414	1456730	1555336	1545039	1556022	1595688	1556457	1566825	1607398	1548488	1563419	1511177
2013	1462082	1474285	1580014	1568884	1580738	1623343	1581268	1592431	1636067	1572662	1588691	1534638
2014	1478271	1491362	1604231	1592192	1604973	1650609	1605617	1617678	1664374	1596471	1613517	1557631
2015	1495712	1509672	1629794	1616785	1630538	1679269	1631383	1644250	1694002	1621550	1639571	1582248
2016	1514059	1528786	1656408	1642463	1657167	1708983	1658031	1671918	1724854	1647664	1666694	1608162
2017	1532452	1548137	1683152	1668271	1684009	1738799	1684951	1699726	1755843	1673751	1694033	1634262
2018	1551677	1568331	1710781	1694948	1711746	1769793	1712737	1728476	1787907	1700840	1722296	1661493
2019	1571264	1589019	1738878	1722004	1739902	1801213	1741058	1757645	1820436	1728343	1750970	1689406
2020	1591924	1610851	1768163	1750332	1769291	1833985	1770533	1788138	1854434	1757028	1780886	1718620
2021	1610649	1630656	1795410	1776532	1796630	1864630	1797989	1816596	1886447	1783625	1808846	1746086
2022	1630499	1651630	1823924	1803920	1825182	1896645	1826697	1846285	1919779	1811469	1837998	1774657
2023	1649546	1671817	1851653	1830643	1852984	1928055	1854577	1875235	1952589	1838616	1866404	1802882
2024	1668974	1692350	1879748	1857741	1881296	1959978	1882972	1904719	1985866	1866139	1895284	1831750
2025	1688175	1712739	1907856	1884766	1909541	1991868	1911331	1934115	2019083	1893440	1924039	1860896
2026	1703058	1728727	1931591	1907360	1933360	2019484	1935284	1959193	2048243	1916470	1948373	1885541
2027	1714618	1741468	1951910	1926613	1953871	2043830	1955966	1981045	2074188	1936198	1969386	1907077
2028	1722965	1751112	1969225	1942762	1971282	2065229	1973636	1999783	2097011	1952908	1987457	1925167
2029	1728341	1757852	1983560	1956095	1985833	2083654	1988433	2015665	2117002	1966742	2002559	1940368
2030	1732299	1763191	1996380	1967867	1998834	2100637	2001711	2030027	2135702	1978946	2016119	1954252
2031	1735496	1767603	2008450	1978692	2010987	2116862	2014097	2043651	2153599	1990420	2028925	1967370
2032	1736469	1769866	2018181	1987343	2020979	2131023	2024359	2055069	2169326	1999714	2039477	1978043
2033	1733632	1768303	2024129	1992169	2027095	2141235	2030680	2062525	2181195	2005052	2046118	1984391
2034	1727096	1763231	2026378	1993325	2029584	2147936	2033349	2066373	2189477	2006829	2049010	1986753
2035	1717814	1755218	2025564	1991413	2028930	2151530	2032897	2067232	2194621	2005589	2048792	1985684
2036	1705713	1744417	2021537	1986351	2025264	2151972	2029409	2064923	2196674	2001375	2045476	1981022
2037	1694327	1734434	2018206	1981803	2022208	2153144	2026567	2063293	2199540	1997652	2042666	1977344
2038	1683740	1725274	2015519	1977767	2019669	2154869	2024279	2062235	2203127	1994667	2040498	1974492
2039	1673712	1716711	2013059	1973990	2017448	2156999	2022386	2061478	2207016	1991908	2038678	1971914
2040	1664226	1708613	2010824	1970362	2015405	2159201	2020495	2060786	2211079	1989316	2036902	1969715
2041	1654086	1699981	2007625	1965925	2012442	2160537	2017864	2059336	2214078	1985920	2034464	1966576
2042	1643904	1691303	2004068	1961081	2009058	2161365	2014725	2057319	2216720	1982055	2031481	1962695
2043	1631725	1680660	1998151	1953794	2003278	2159626	2009316	2053011	2216929	1975750	2025891	1956143
2044	1618541	1668935	1990775	1945070	1996085	2156276	2002374	2047209	2215625	1968060	2018900	1947842
2045	1603773	1655651	1981269	1934417	1986926	2150722	1993501	2039543	2212128	1958444	2009880	1937078
2046	1588040	1641517	1970323	1922264	1976368	2143744	1983294	2030332	2207067	1947426	1999457	1924523
2047	1573952	1629034	1960474	1911301	1966835	2137793	1974088	2022318	2203214	1937584	1990075	1913008
2048	1560102	1616785	1950466	1899961	1957126	2131499	1964712	2014161	2198885	1927443	1980666	1901285
2049	1547366	1605592	1941198	1889540	1948102	2125696	1956045	2006708	2195266	1918046	1972031	1890122
2050	1535721	1595521	1932529	1879792	1939927	2120535	1948004	1999999	2192260	1909463	1964003	1879683

Scénarios alternatifs
POPULATION
Région Wallonne

P92
T81W

Années 1/1/	1112 scénario minimal	1222 longévité inférieure	2122 fécondité inférieure	2212 immigration externe inférieure	2222 scénario central	3222 longévité supérieure	2322 fécondité supérieure	2232 immigration externe supérieure	3332 scénario maximal	2221 moindre sortie de Bruxelles	2223 sortie supérieure de Bruxelles	2200 scénario sans migrations
1992	3275923	3275923	3275923	3275923	3275923	3275923	3275923	3275923	3275923	3275923	3275923	3275923
1993	3284452	3285909	3286052	3287499	3287348	3288498	3288641	3287499	3289687	3287470	3287470	3279652
1994	3291817	3295487	3295932	3298402	3298997	3301137	3301547	3299641	3304389	3298386	3299444	3283895
1995	3297920	3304924	3305506	3308758	3310591	3313851	3314936	3312443	3320229	3308867	3312120	3288525
1996	3302442	3313974	3314364	3318307	3322009	3326560	3328721	3325742	3337044	3318619	3325077	3293441
1997	3305563	3322318	3322851	3326992	3333186	3339002	3342334	3339370	3354633	3327738	3338143	3298455
1998	3307174	3329973	3330578	3334481	3343957	3351077	3355799	3353318	3372582	3335950	3351280	3303433
1999	3307936	3337009	3337675	3341524	3354300	3362731	3369038	3366861	3390411	3343893	3363596	3308282
2000	3307801	3343356	3344219	3348003	3363992	3374043	3381880	3379911	3407881	3351440	3375181	3312896
2001	3306874	3348967	3350116	3353920	3373177	3384836	3394294	3392313	3425146	3358613	3386079	3317198
2002	3305275	3353896	3355283	3359192	3381788	3394905	3406312	3404101	3442001	3365233	3396243	3321143
2003	3302973	3358165	3360001	3364005	3389912	3404603	3417749	3415574	3458482	3371640	3406005	3324726
2004	3299922	3361676	3364108	3368352	3397371	3413761	3428636	3426440	3474514	3377435	3415018	3327899
2005	3296273	3364685	3367813	3372144	3404335	3422645	3439035	3436944	3490198	3382938	3423481	3330687
2006	3292147	3367085	3371214	3375406	3410996	3431137	3449011	3446974	3505375	3388139	3431290	3333121
2007	3287567	3369072	3374320	3378356	3417316	3439282	3458552	3456663	3520331	3393006	3438760	3335306
2008	3282723	3370618	3377002	3381019	3423296	3447067	3467750	3466049	3534968	3397790	3445933	3337205
2009	3277411	3371804	3379540	3383353	3429034	3454712	3476666	3475380	3549429	3402281	3452600	3338830
2010	3271863	3372786	3382060	3385449	3434625	3462274	3485460	3484390	3563776	3406665	3459047	3340287
2011	3266276	3373508	3384408	3387368	3439950	3469583	3494049	3493338	3577887	3410881	3465347	3341655
2012	3260459	3374057	3386550	3389298	3445343	3476969	3502624	3502291	3591906	3415158	3471430	3342926
2013	3254603	3374654	3388688	3391019	3450690	3484305	3511076	3511143	3606013	3419406	3477349	3344185
2014	3248778	3375467	3390921	3393044	3456053	3491729	3519543	3520034	3620382	3423678	3483319	3345538
2015	3242949	3376184	3393207	3394963	3461561	3499271	3528126	3529034	3634835	3428084	3489354	3346898
2016	3236803	3377014	3395347	3396842	3467124	3506843	3536917	3538070	3649460	3432668	3495322	3348305
2017	3230761	3377858	3397299	3398798	3472468	3514458	3545796	3547223	3664203	3437546	3501271	3349713
2018	3224331	3378651	3399211	3400755	3477943	3521984	3554951	3556353	3679183	3442298	3507360	3351131
2019	3217697	3379204	3400875	3402720	3483536	3529492	3564192	3565582	3694337	3447042	3513366	3352574
2020	3210883	3379761	3402408	3404565	3488979	3537082	3573502	3574592	3709638	3451849	3519129	3353985
2021	3203657	3380197	3403585	3406191	3494381	3544702	3583055	3583584	3725125	3456658	3524644	3355343
2022	3196148	3380379	3404524	3407767	3499675	3552121	3592596	3592489	3740769	3461322	3530169	3356616
2023	3188057	3380325	3404931	3408991	3504791	3559400	3602073	3601244	3756495	3465752	3535424	3357711
2024	3179406	3380011	3404943	3409934	3509603	3566475	3611517	3609721	3772169	3469963	3540363	3358588
2025	3170335	3379246	3404612	3410600	3514124	3573340	3620794	3618000	3787886	3474008	3544966	3359234
2026	3160718	3378178	3403703	3410793	3518220	3579856	3629885	3625759	3803290	3477698	3549273	3359535
2027	3150489	3376615	3402408	3410720	3522031	3586151	3638742	3633323	3818737	3481059	3553173	3359487
2028	3139840	3374498	3400481	3410131	3525478	3592044	3647401	3640353	3833796	3484041	3556609	3358997
2029	3128483	3371960	3398047	3409100	3528378	3597405	3655456	3646982	3848789	3486590	3559553	3358042
2030	3116554	3368734	3395144	3407453	3530682	3602492	3663141	3653252	3863421	3488655	3561905	3356560
2031	3103991	3365019	3391630	3405397	3532543	3607193	3670519	3659022	3877674	3490105	3563633	3354460
2032	3090846	3360749	3387657	3402647	3533759	3611167	3677406	3664197	3891332	3491108	3564780	3351783
2033	3077198	3355992	3383006	3399317	3534498	3614528	3683727	3668909	3904699	3491605	3565471	3348543
2034	3063229	3350810	3377869	3395533	3534739	3617448	3689514	3673219	3917549	3491638	3565680	3344662
2035	3048755	3345060	3372078	3391086	3534433	3619779	3694765	3676804	3930038	3491091	3565203	3340199
2036	3033695	3338950	3365876	3386051	3533503	3621813	3699655	3680026	3942071	3490078	3564206	3335137
2037	3018440	3332512	3359289	3380635	3532180	3623401	3703904	3682711	3953550	3488637	3562724	3329448
2038	3002869	3325775	3352162	3374681	3530388	3624324	3707773	3684970	3964597	3486783	3560761	3323252
2039	2987129	3318729	3344632	3368441	3528241	3624845	3711202	3686858	3975356	3484559	3558417	3316515
2040	2970951	3311724	3336552	3361606	3525631	3624961	3714376	3688273	3985702	3481916	3555613	3309306
2041	2954894	3304423	3328337	3354585	3522691	3624643	3717265	3689406	3995816	3478933	3552374	3301618
2042	2938497	3297137	3319626	3347160	3519492	3624099	3719897	3690387	4005606	3475836	3548892	3293553
2043	2922173	3289785	3310582	3339545	3516150	3623149	3722186	3691143	4015125	3472367	3545373	3285167
2044	2905692	3282400	3301266	3331520	3512363	3622085	3724516	3691684	4024437	3468778	3541621	3276428
2045	2889279	3275164	3291838	3323419	3508431	3620830	3726691	3691967	4033653	3465156	3537607	3267435
2046	2872875	3267937	3282170	3315110	3504461	3619436	3728743	3692162	4042911	3461265	3533312	3258252
2047	2856524	3260816	3272203	3306713	3500532	3617726	3730969	3692426	4052197	3457300	3529061	3248894
2048	2840188	3253901	3262153	3298399	3496507	3616146	3733241	3692551	4061583	3453335	3524592	3239379
2049	2823893	3247198	3251937	3289944	3492437	3614536	3735489	3692684	4071142	3449268	3520185	3229795
2050	2807690	3240515	3241713	3281386	3488238	3612981	3738007	3692973	4080981	3445348	3515834	3220153

Scénarios alternatifs P92
POPULATION PAR GRAND GROUPE D'AGE: 0-19 ans T81WJ
Région Wallonne

Années 1/1/	1112 scénario minimal	1222 longévité inférieure	2122 fécondité inférieure	2212 immigration externe inférieure	2222 scénario central	3222 longévité supérieure	2322 fécondité supérieure	2232 immigration externe supérieure	3332 scénario maximal	2221 moindre sortie de Bruxelles	2223 sortie supérieure de Bruxelles	2200 scénario sans migrations
1992	832768	832768	832768	832768	**832768**	832768	832768	832768	832768	832768	832768	832768
1993	828149	829612	828206	829701	**829658**	829716	830824	829701	830863	829667	829667	826875
1994	824616	827954	824953	827902	**828056**	828170	830641	828263	830905	827949	828203	822489
1995	822804	828558	823637	828258	**828767**	828889	833124	829358	833778	828340	829185	820472
1996	821713	830658	823275	829820	**830905**	831096	837553	832065	838823	829994	831800	820159
1997	820321	832749	822862	831345	**833181**	833411	842317	835123	844422	831733	834633	820177
1998	818627	834933	822348	832704	**835606**	835859	847427	838390	850531	833379	837705	820532
1999	816705	836988	821530	833996	**837966**	838149	852631	841669	856750	834966	840611	821082
2000	813753	838245	819838	834410	**839411**	839632	857080	844185	862271	835742	842621	821007
2001	809366	838056	816677	833430	**839485**	839704	860310	845220	866575	835122	843190	819702
2002	804458	837432	812986	831950	**839072**	839272	863118	845800	870548	834076	843290	818090
2003	799734	836955	809505	830666	**838883**	839056	866166	846591	874688	833284	843579	816749
2004	795629	837060	806631	829977	**839251**	839503	869765	848007	879432	833099	844359	816188
2005	790530	836072	802705	828285	**838517**	838920	872298	848397	883114	831969	844117	814553
2006	784928	834558	798316	825947	**837223**	837774	874205	848237	886308	830298	843270	812325
2007	777792	831498	792465	822210	**834443**	835039	874548	846507	887925	827114	840777	808556
2008	770476	828232	786308	818165	**831433**	832110	874579	844576	889244	823719	838023	804562
2009	761721	823518	778922	812748	**827017**	827773	873210	841334	889188	818990	833869	799110
2010	752962	818643	771323	807109	**822485**	823255	871632	837926	888908	814091	829506	793581
2011	744316	813853	763929	801534	**818028**	818791	870165	834565	888652	809218	825204	788314
2012	735257	808718	756154	795632	**813168**	814008	868302	830831	888001	804130	820507	782859
2013	728702	804740	750786	790862	**809449**	810316	866431	828153	887319	800165	816933	778279
2014	722489	800976	745813	786273	**805916**	806879	864531	825657	886669	796369	813479	773726
2015	716738	797308	741297	781785	**802515**	803605	862422	823417	885867	792839	810188	769127
2016	711624	794056	737490	777605	**799389**	800611	860444	821488	885090	789617	807138	764671
2017	706957	791156	733996	773881	**796673**	797983	858677	819963	884520	786770	804436	760441
2018	702675	788628	730951	770494	**794430**	795745	857179	818733	884351	784390	802181	756483
2019	698772	786527	728287	767613	**792520**	793965	856172	817901	884499	782432	800328	752836
2020	695272	784799	725937	765075	**791042**	792610	855652	817479	885179	780827	798936	749554
2021	691932	783454	723903	762958	**789940**	791726	855625	817505	886324	779646	797935	746641
2022	688858	782514	722098	761208	**789300**	791205	856165	817855	888013	778787	797313	744088
2023	685913	781815	720392	759696	**788915**	790899	857033	818500	890232	778339	796934	741870
2024	682960	781330	718695	758389	**788781**	790807	858377	819400	892805	778032	796815	739952
2025	679940	781037	716943	757244	**788722**	790856	859962	820491	895662	777927	796781	738244
2026	676857	780816	715063	756121	**788750**	791037	861814	821596	898716	777886	796854	736686
2027	673541	780561	713086	754964	**788727**	791104	863798	822737	902043	777824	796798	735178
2028	670150	780179	710872	753675	**788692**	791059	865836	823615	905371	777693	796672	733645
2029	666413	779706	708336	752267	**788472**	790910	867847	824471	908703	777326	796388	732025
2030	662340	778914	705555	750643	**788004**	790668	869782	825147	911948	776858	795886	730286
2031	658045	777846	702651	748867	**787381**	790193	871628	825646	915141	776142	795176	728339
2032	653499	776641	699452	746724	**786465**	789371	873286	825896	918086	775275	794261	726167
2033	648684	775178	695996	744373	**785333**	788211	874671	825837	920821	774040	793043	723743
2034	643650	773386	692378	741798	**783866**	786916	875687	825635	923215	772616	791655	721075
2035	638502	771414	688460	738959	**782251**	785328	876556	825134	925507	770891	789941	718154
2036	633173	769198	684524	735857	**780360**	783596	877136	824488	927548	769012	787961	714995
2037	627853	766850	680566	732692	**778372**	781694	877366	823689	929267	767012	785872	711650
2038	622589	764335	676662	729320	**776251**	779608	877365	822710	930773	764964	783654	708180
2039	617570	761775	672861	726011	**774067**	777552	877211	821750	932082	762757	781432	704600
2040	612584	759334	669202	722611	**771915**	775463	876975	820763	933280	760559	779182	700978
2041	607780	756904	665856	719328	**769814**	773443	876738	819859	934289	758513	777073	697341
2042	603236	754606	662635	716134	**767785**	771562	876401	819025	935425	756601	775063	693750
2043	598967	752388	659757	713055	**765924**	769811	876033	818393	936497	754769	773132	690244
2044	594901	750335	657107	710140	**764124**	768225	875678	817895	937623	753240	771324	686834
2045	591116	748425	654703	707393	**762620**	766803	875425	817610	938888	751824	769809	683571
2046	587553	746732	652448	704757	**761265**	765705	875327	817467	940300	750552	768476	680454
2047	584154	745236	650409	702412	**760124**	764675	875345	817569	941911	749364	767231	677516
2048	580953	743943	648480	700277	**759213**	763865	875533	817747	943691	748457	766189	674759
2049	577840	742909	646676	698295	**758329**	763327	875957	818160	945761	747666	765395	672190
2050	574780	741960	645007	696431	**757684**	762829	876654	818720	948101	747020	764611	669783

Scénarios alternatifs P92
POPULATION PAR GRAND GROUPE D'AGE: 20-59 ans T81WA
Région Wallonne

Années 1/1/	1112 scénario minimal	1222 longévité inférieure	2122 fécondité inférieure	2212 immigration externe inférieure	2222 scénario central	3222 longévité supérieure	2322 fécondité supérieure	2232 immigration externe supérieure	3332 scénario maximal	2221 moindre sortie de Bruxelles	2223 sortie supérieure de Bruxelles	2200 scénario sans migrations
1992	1746110	1746110	1746110	1746110	**1746110**	1746110	1746110	1746110	1746110	1746110	1746110	1746110
1993	1753017	1753060	1753211	1753222	**1753174**	1753472	1753208	1753222	1753486	1753257	1753257	1750867
1994	1760523	1760891	1761341	1761036	**1761415**	1761795	1761348	1761763	1762213	1760925	1761622	1757097
1995	1765698	1766789	1767526	1766460	**1767604**	1768188	1767556	1768679	1769428	1766459	1768463	1761687
1996	1770187	1772409	1773347	1771289	**1773486**	1774330	1773569	1775627	1776653	1771391	1775272	1766178
1997	1773903	1777585	1778826	1775367	**1778985**	1780157	1779042	1782500	1783974	1775684	1781970	1770446
1998	1776485	1781973	1783512	1778369	**1783763**	1785209	1783796	1789101	1790799	1778905	1788151	1774131
1999	1777013	1784378	1786201	1779357	**1786523**	1788343	1786623	1793673	1795680	1780333	1792157	1775819
2000	1778396	1787623	1789855	1781185	**1790200**	1792452	1790345	1799113	1801515	1782641	1796903	1778458
2001	1783129	1794208	1796913	1786474	**1797233**	1799995	1797411	1807931	1810789	1788580	1804962	1784500
2002	1791144	1804032	1807134	1794966	**1807588**	1810692	1807808	1819984	1823299	1797729	1816159	1793887
2003	1796885	1811520	1815017	1801240	**1815556**	1819197	1815876	1829797	1833701	1804814	1825080	1801038
2004	1797577	1814108	1818043	1802774	**1818645**	1822727	1819123	1834639	1839189	1807018	1829031	1803221
2005	1796884	1815391	1819719	1802762	**1820433**	1825005	1820994	1838238	1843382	1807894	1831566	1804029
2006	1796367	1816763	1821616	1802922	**1822382**	1827458	1823093	1841909	1847555	1808988	1834067	1805031
2007	1786931	1809271	1814368	1794013	**1815309**	1820759	1816153	1836568	1842673	1801116	1827544	1796658
2008	1777008	1801086	1806646	1784682	**1807584**	1813355	1808570	1830620	1837247	1792804	1820482	1787537
2009	1768149	1794104	1799938	1776383	**1801049**	1807171	1802134	1825913	1833077	1785595	1814371	1779535
2010	1760733	1788616	1794887	1769627	**1796034**	1802614	1797307	1822631	1830358	1780038	1809825	1772969
2011	1753143	1782826	1789559	1762647	**1790701**	1797691	1792228	1819153	1827436	1774268	1805072	1765877
2012	1747045	1778543	1785667	1757295	**1787116**	1794448	1788745	1817338	1826119	1770057	1801810	1760312
2013	1737704	1772417	1778683	1749901	**1781621**	1789318	1784464	1813599	1824027	1763951	1796536	1752881
2014	1727883	1766064	1771122	1742323	**1775696**	1783750	1779969	1809597	1821802	1757620	1790969	1745179
2015	1717529	1759467	1763074	1734513	**1769614**	1777993	1775681	1805202	1819585	1750950	1785091	1737234
2016	1706215	1752265	1753965	1726208	**1763180**	1771774	1771208	1800321	1817372	1743967	1778763	1728888
2017	1694598	1744942	1744504	1717614	**1756283**	1765314	1766770	1795215	1815132	1736908	1772189	1720252
2018	1681973	1736938	1734245	1708403	**1748761**	1758191	1761956	1789526	1812419	1729014	1764901	1711056
2019	1668447	1727967	1722984	1698274	**1740494**	1750062	1756448	1783011	1809051	1720334	1756782	1701067
2020	1653713	1718106	1710713	1687227	**1731132**	1741034	1749893	1775435	1804799	1710770	1747425	1690085
2021	1639755	1708971	1698936	1676756	**1722566**	1732659	1744347	1768561	1801349	1701996	1738744	1679800
2022	1625100	1699056	1686598	1665706	**1713246**	1723419	1738039	1761050	1797229	1692628	1729465	1668969
2023	1611378	1690092	1675132	1655656	**1704995**	1715451	1732773	1754453	1794183	1684262	1721133	1659138
2024	1596320	1679902	1662314	1644220	**1695340**	1705962	1726158	1746534	1789579	1674576	1711268	1647780
2025	1580882	1669187	1649171	1632316	**1685278**	1695954	1719077	1738140	1784527	1664396	1700987	1635831
2026	1566857	1659852	1637459	1621755	**1676406**	1687312	1713314	1731070	1780918	1655554	1692014	1625008
2027	1554187	1651771	1626989	1612555	**1668987**	1680173	1708755	1725351	1778586	1648016	1684464	1615290
2028	1542539	1644621	1617580	1604310	**1662527**	1674127	1705279	1720660	1777048	1641556	1677962	1606764
2029	1531259	1637999	1608732	1596636	**1656619**	1668370	1702190	1716465	1776295	1635700	1671977	1598293
2030	1519809	1631020	1599594	1588571	**1650253**	1662279	1698691	1711965	1775152	1629243	1665528	1588908
2031	1508419	1624200	1590422	1580471	**1643962**	1656315	1695313	1707559	1773906	1622922	1659153	1579424
2032	1496557	1616733	1580846	1572015	**1637171**	1649849	1691508	1702715	1772056	1616116	1652244	1568959
2033	1485814	1610361	1572317	1564591	**1631499**	1644395	1688733	1698944	1771407	1610471	1646556	1559434
2034	1476317	1605380	1565036	1558486	**1627300**	1640309	1687405	1696460	1772116	1606111	1642176	1551297
2035	1468700	1602228	1559726	1554274	**1624886**	1638220	1687840	1695938	1774805	1603714	1639748	1545382
2036	1462173	1600356	1555609	1551318	**1623694**	1637523	1689795	1696650	1778858	1602587	1638666	1541117
2037	1455922	1598918	1551854	1548714	**1623054**	1637331	1692228	1697816	1783522	1601804	1637854	1537422
2038	1449912	1597922	1548283	1546509	**1622754**	1637433	1695273	1699393	1788754	1601503	1637441	1534299
2039	1443837	1597128	1544749	1544501	**1622724**	1637734	1698610	1701228	1794538	1601513	1637377	1531641
2040	1437303	1596117	1540705	1542131	**1622377**	1637808	1701818	1702631	1800116	1601221	1636913	1528727
2041	1429987	1594221	1535793	1539105	**1621197**	1637027	1704427	1703287	1805164	1600135	1635612	1524960
2042	1422269	1592372	1530625	1535982	**1620013**	1636252	1707148	1703997	1810233	1599069	1634270	1521262
2043	1414869	1590918	1525724	1533395	**1619413**	1635875	1710465	1705197	1816070	1598254	1633527	1518148
2044	1407853	1589923	1521297	1531199	**1619305**	1636345	1714757	1706946	1822674	1598025	1633448	1516065
2045	1400033	1588328	1516182	1528543	**1618510**	1636040	1718540	1708081	1828816	1597459	1632507	1513105
2046	1391740	1586393	1510662	1525578	**1617575**	1635522	1722152	1708874	1834784	1596381	1631195	1509694
2047	1382217	1583188	1503597	1521311	**1615387**	1633629	1724629	1708464	1839681	1594215	1628796	1504822
2048	1372285	1579759	1496243	1516637	**1612790**	1631589	1726818	1707728	1844376	1591647	1626056	1499709
2049	1361170	1575114	1487691	1510851	**1609153**	1628127	1727849	1705817	1848047	1587936	1622130	1493144
2050	1349691	1569977	1478609	1504565	**1604935**	1624491	1728530	1703641	1851374	1583950	1617805	1486364

Scénarios alternatifs P92
POPULATION PAR GRAND GROUPE D'AGE: 60 et plus T81WO
Région Wallonne

Années 1/1/	1112 scénario minimal	1222 longévité inférieure	2122 fécondité inférieure	2212 immigration externe inférieure	2222 scénario central	3222 longévité supérieure	2322 fécondité supérieure	2232 immigration externe supérieure	3332 scénario maximal	2221 moindre sortie de Bruxelles	2223 sortie supérieure de Bruxelles	2200 scénario sans migrations
1992	697045	697045	697045	697045	697045	697045	697045	697045	697045	697045	697045	697045
1993	703286	703237	704635	704576	704516	705310	704609	704576	705338	704546	704546	701910
1994	706678	706642	709638	709464	709526	711172	709558	709615	711271	709512	709619	704309
1995	709418	709577	714343	714040	714220	716774	714256	714406	717023	714068	714472	706366
1996	710542	710907	717742	717198	717618	721134	717599	718050	721568	717234	718005	707104
1997	711339	711984	721163	720280	721020	725434	720975	721747	726237	720321	721540	707832
1998	712062	713067	724718	723408	724588	730009	724576	725827	731252	723666	725424	708770
1999	714218	715643	729944	728171	729811	736239	729784	731519	737981	728594	730828	711381
2000	715652	717488	734526	732408	734381	741959	734455	736613	744095	733057	735657	713431
2001	714379	716703	736526	734016	736459	745137	736573	739162	747782	734911	737927	712996
2002	709673	712432	735163	732276	735128	744941	735386	738317	748154	733428	736794	709166
2003	706354	709690	735479	732099	735473	746350	735707	739186	750093	733542	737346	706939
2004	706716	710508	739434	735601	739475	751531	739748	743794	755893	737318	741628	708490
2005	708859	713222	745389	741097	745385	758720	745743	750309	763702	743075	747798	712105
2006	710852	715764	751282	746537	751391	765905	751713	756828	771512	748853	753953	715765
2007	722844	728303	767487	762133	767564	783484	767851	773588	789733	764776	770439	730092
2008	735239	741300	784048	778172	784279	801602	784601	790853	808477	781267	787428	745106
2009	747541	754182	800680	794222	800968	819768	801322	808133	827164	797696	804360	760185
2010	758168	765527	815850	808713	816106	836405	816521	823833	844510	812536	819716	773737
2011	768817	776829	830920	823187	831221	853101	831656	839620	861799	827395	835071	787464
2012	778157	786796	844729	836371	845059	868513	845577	854122	877786	840971	849113	799755
2013	788197	797497	859219	850256	859620	884671	860181	869391	894667	855290	863880	813025
2014	798406	808427	873986	864448	874441	901100	875043	884780	911911	869689	878871	826633
2015	808682	819409	888836	878665	889432	917673	890023	900415	929383	884295	894075	840537
2016	818964	830693	903892	893029	904555	934458	905265	916261	946998	899084	909421	854746
2017	829206	841760	918799	907303	919512	951161	920349	932045	964551	913868	924646	869020
2018	839683	853085	934015	921858	934752	968048	935816	948094	982413	928894	940278	883592
2019	850478	864710	949604	936833	950522	985465	951572	964670	1000787	944276	956256	898671
2020	861898	876856	965758	952263	966805	1003438	967957	981678	1019660	960252	972768	914346
2021	871970	887772	980746	966477	981875	1020317	983083	997518	1037452	975016	987965	928902
2022	882190	898809	995828	980853	997129	1037497	998392	1013584	1055527	989907	1003391	943559
2023	890766	908418	1009407	993639	1010881	1053050	1012267	1028291	1072080	1003151	1017357	956703
2024	900126	918779	1023934	1007325	1025482	1069706	1026982	1043787	1089785	1017355	1032280	970856
2025	909513	929022	1038498	1021040	1040124	1086530	1041755	1059369	1107697	1031685	1047198	985159
2026	917004	937510	1051181	1032917	1053064	1101507	1054757	1073093	1123656	1044258	1060405	997841
2027	922761	944283	1062333	1043201	1064317	1114874	1066189	1085235	1138108	1055219	1071911	1009019
2028	927151	949698	1072029	1052146	1074259	1126858	1076286	1096078	1151377	1064792	1081975	1018588
2029	930811	954255	1080979	1060197	1083287	1138125	1085419	1106046	1163791	1073564	1091188	1027724
2030	934405	958800	1089995	1068239	1092425	1149545	1094668	1116140	1176321	1082554	1100491	1037366
2031	937527	962973	1098557	1076059	1101200	1160685	1103578	1125817	1188627	1091041	1109304	1046697
2032	940790	967375	1107359	1083908	1110123	1171947	1112612	1135586	1201190	1099717	1118275	1056657
2033	942700	970453	1114693	1090353	1117666	1181922	1120323	1144128	1212471	1107094	1125872	1065366
2034	943262	972044	1120455	1095249	1123573	1190223	1126422	1151124	1222218	1112911	1131849	1072290
2035	941553	971418	1123892	1097853	1127296	1196231	1130369	1155732	1229726	1116486	1135514	1076663
2036	938349	969396	1125743	1098876	1129449	1200694	1132724	1158888	1235665	1118479	1137579	1079025
2037	934665	966744	1126869	1099229	1130754	1204376	1134310	1161206	1240761	1119821	1138998	1080376
2038	930368	963518	1127217	1098852	1131383	1207283	1135135	1162867	1245070	1120316	1139666	1080773
2039	925722	959826	1127022	1097929	1131450	1209559	1135381	1163880	1248736	1120289	1139608	1080274
2040	921064	956273	1126645	1096864	1131339	1211690	1135583	1164879	1252306	1120136	1139518	1079601
2041	917127	953298	1126688	1096152	1131680	1214173	1136100	1166260	1256363	1120285	1139689	1079317
2042	912992	950159	1126366	1095044	1131694	1216285	1136348	1167365	1259948	1120166	1139559	1078541
2043	908337	946479	1125101	1093095	1130813	1217463	1135688	1167553	1262558	1119344	1138714	1076775
2044	902938	942142	1122862	1090181	1128934	1217515	1134081	1166843	1264140	1117513	1136849	1073529
2045	898130	938411	1120953	1087483	1127301	1217987	1132726	1166276	1265949	1115873	1135291	1070759
2046	893582	934812	1119060	1084775	1125621	1218209	1131264	1165821	1267827	1114332	1133641	1068104
2047	890153	932392	1118197	1082990	1125021	1219422	1130995	1166393	1270605	1113721	1133034	1066556
2048	886950	930199	1117430	1081485	1124504	1220692	1130890	1167076	1273516	1113231	1132347	1064911
2049	884883	929175	1117570	1080798	1124955	1223082	1131683	1168707	1277334	1113666	1132660	1064461
2050	883219	928578	1118097	1080390	1125619	1225661	1132823	1170612	1281506	1114378	1133418	1064006

Scénarios alternatifs P92
AGE MOYEN DE LA POPULATION T88
Belgique

Années 1/1/	1112 scénario minimal	1222 longévité inférieure	2122 fécondité inférieure	2212 immigration externe inférieure	2222 scénario central	3222 longévité supérieure	2322 fécondité supérieure	2232 immigration externe supérieure	3332 scénario maximal	2221 moindre sortie de Bruxelles	2223 sortie supérieure de Bruxelles	2200 scénario sans migrations
1992	38.0	38.0	38.0	38.0	38.0	38.0	38.0	38.0	38.0	38.0	38.0	38.0
1993	38.1	38.1	38.1	38.1	38.1	38.1	38.1	38.1	38.1	38.1	38.1	38.1
1994	38.2	38.2	38.3	38.2	38.2	38.3	38.2	38.2	38.2	38.2	38.2	38.2
1995	38.4	38.3	38.4	38.4	38.4	38.4	38.3	38.4	38.4	38.4	38.4	38.3
1996	38.5	38.5	38.6	38.5	38.5	38.6	38.5	38.5	38.5	38.5	38.5	38.5
1997	38.7	38.6	38.8	38.7	38.7	38.7	38.6	38.7	38.6	38.7	38.7	38.6
1998	38.9	38.7	39.0	38.9	38.8	38.9	38.7	38.8	38.8	38.8	38.8	38.8
1999	39.0	38.9	39.2	39.0	39.0	39.1	38.9	39.0	38.9	39.0	39.0	38.9
2000	39.2	39.0	39.4	39.2	39.2	39.2	39.0	39.1	39.0	39.2	39.2	39.1
2001	39.4	39.1	39.6	39.4	39.3	39.4	39.1	39.3	39.2	39.3	39.3	39.2
2002	39.6	39.3	39.8	39.5	39.5	39.6	39.3	39.5	39.3	39.5	39.5	39.4
2003	39.7	39.4	40.0	39.7	39.7	39.8	39.4	39.6	39.5	39.7	39.7	39.6
2004	39.9	39.6	40.2	39.9	39.9	40.0	39.6	39.8	39.6	39.9	39.9	39.8
2005	40.1	39.7	40.4	40.1	40.0	40.2	39.7	40.0	39.8	40.0	40.0	39.9
2006	40.3	39.8	40.6	40.3	40.2	40.4	39.9	40.2	40.0	40.2	40.2	40.1
2007	40.5	40.0	40.8	40.5	40.4	40.6	40.0	40.3	40.1	40.4	40.4	40.3
2008	40.6	40.1	41.0	40.7	40.6	40.7	40.2	40.5	40.3	40.6	40.6	40.5
2009	40.8	40.3	41.2	40.8	40.8	40.9	40.3	40.7	40.4	40.8	40.7	40.7
2010	41.0	40.4	41.4	41.0	40.9	41.1	40.5	40.8	40.6	40.9	40.9	40.9
2011	41.1	40.5	41.6	41.2	41.1	41.3	40.6	41.0	40.7	41.1	41.1	41.0
2012	41.3	40.6	41.8	41.4	41.3	41.5	40.8	41.1	40.9	41.3	41.3	41.2
2013	41.4	40.8	42.0	41.5	41.4	41.7	40.9	41.3	41.0	41.4	41.4	41.4
2014	41.6	40.9	42.1	41.7	41.6	41.8	41.0	41.4	41.2	41.6	41.6	41.6
2015	41.7	41.0	42.3	41.9	41.7	42.0	41.2	41.6	41.3	41.7	41.7	41.7
2016	41.9	41.1	42.5	42.0	41.9	42.2	41.3	41.7	41.5	41.9	41.9	41.9
2017	42.0	41.2	42.6	42.2	42.0	42.3	41.4	41.9	41.6	42.0	42.0	42.1
2018	42.1	41.3	42.8	42.3	42.2	42.5	41.5	42.0	41.7	42.2	42.2	42.2
2019	42.2	41.4	43.0	42.5	42.3	42.6	41.7	42.1	41.8	42.3	42.3	42.4
2020	42.4	41.5	43.1	42.6	42.4	42.8	41.8	42.2	41.9	42.4	42.4	42.5
2021	42.5	41.6	43.3	42.7	42.5	42.9	41.9	42.4	42.0	42.5	42.5	42.6
2022	42.6	41.7	43.4	42.9	42.7	43.0	42.0	42.5	42.2	42.7	42.7	42.8
2023	42.7	41.7	43.6	43.0	42.8	43.2	42.0	42.6	42.3	42.8	42.8	42.9
2024	42.8	41.8	43.7	43.1	42.9	43.3	42.1	42.7	42.4	42.9	42.9	43.1
2025	43.0	41.9	43.9	43.2	43.0	43.4	42.2	42.8	42.5	43.0	43.0	43.2
2026	43.1	42.0	44.0	43.4	43.1	43.6	42.3	42.9	42.5	43.1	43.1	43.3
2027	43.2	42.0	44.1	43.5	43.2	43.7	42.4	43.0	42.6	43.2	43.2	43.5
2028	43.3	42.1	44.3	43.6	43.3	43.8	42.5	43.1	42.7	43.3	43.3	43.6
2029	43.4	42.2	44.4	43.7	43.5	44.0	42.6	43.2	42.8	43.5	43.5	43.7
2030	43.5	42.2	44.6	43.8	43.6	44.1	42.6	43.3	42.9	43.6	43.6	43.9
2031	43.6	42.3	44.7	44.0	43.7	44.2	42.7	43.4	43.0	43.7	43.7	44.0
2032	43.7	42.4	44.8	44.1	43.8	44.3	42.8	43.5	43.1	43.8	43.8	44.1
2033	43.8	42.4	45.0	44.2	43.9	44.5	42.9	43.6	43.2	43.9	43.9	44.2
2034	43.9	42.5	45.1	44.3	44.0	44.6	42.9	43.7	43.3	44.0	44.0	44.4
2035	44.0	42.5	45.2	44.4	44.1	44.7	43.0	43.8	43.3	44.1	44.1	44.5
2036	44.1	42.5	45.3	44.5	44.1	44.8	43.0	43.8	43.4	44.1	44.1	44.6
2037	44.1	42.6	45.4	44.6	44.2	44.9	43.1	43.9	43.5	44.2	44.2	44.7
2038	44.2	42.6	45.5	44.7	44.3	45.0	43.1	44.0	43.6	44.3	44.3	44.8
2039	44.3	42.6	45.6	44.7	44.4	45.1	43.2	44.0	43.6	44.4	44.3	44.9
2040	44.3	42.6	45.7	44.8	44.4	45.2	43.2	44.1	43.7	44.4	44.4	45.0
2041	44.3	42.6	45.8	44.9	44.5	45.3	43.2	44.1	43.7	44.5	44.5	45.0
2042	44.4	42.7	45.8	44.9	44.5	45.3	43.3	44.1	43.8	44.5	44.5	45.1
2043	44.4	42.6	45.9	44.9	44.5	45.4	43.3	44.2	43.8	44.5	44.5	45.1
2044	44.4	42.6	45.9	45.0	44.6	45.4	43.3	44.2	43.8	44.6	44.6	45.2
2045	44.4	42.6	46.0	45.0	44.6	45.5	43.3	44.2	43.8	44.6	44.6	45.2
2046	44.4	42.6	46.0	45.0	44.6	45.5	43.3	44.2	43.9	44.6	44.6	45.3
2047	44.4	42.6	46.0	45.0	44.6	45.6	43.3	44.2	43.9	44.6	44.6	45.3
2048	44.4	42.6	46.0	45.1	44.6	45.6	43.3	44.2	43.9	44.6	44.6	45.3
2049	44.4	42.5	46.1	45.1	44.6	45.6	43.3	44.2	43.9	44.6	44.6	45.3
2050	44.4	42.5	46.1	45.1	44.6	45.6	43.2	44.2	43.9	44.6	44.6	45.3

Scénarios alternatifs P92
NOMBRE DE NAISSANCES T91
Belgique

Années 1/1/	1112 scénario minimal	1222 longévité inférieure	2122 fécondité inférieure	2212 immigration externe inférieure	2222 scénario central	3222 longévité supérieure	2322 fécondité supérieure	2232 immigration externe supérieure	3332 scénario maximal	2221 moindre sortie de Bruxelles	2223 sortie supérieure de Bruxelles	2200 scénario sans migrations
1992	123299	127344	123298	127344	**127345**	127348	130646	127344	130649	127347	127347	127343
1993	122848	127601	122851	127594	**127599**	127609	131624	127594	131634	127600	127600	127965
1994	121610	127389	121639	127364	**127382**	127391	132391	127421	132422	127390	127383	128056
1995	119522	126732	119603	126659	**126731**	126744	133075	126824	133171	126746	126742	127671
1996	117864	125741	118043	125589	**125749**	125777	132764	125937	132969	125759	125756	126876
1997	115869	124474	116166	124206	**124490**	124520	132189	124796	132520	124494	124503	125715
1998	113707	122982	114146	122597	**123023**	123056	131335	123449	131840	123021	123016	124257
1999	111596	121324	112193	120805	**121372**	121406	130118	121940	130771	121366	121361	122532
2000	109516	119599	110238	118959	**119668**	119711	128774	120384	129584	119671	119662	120711
2001	107606	117981	108473	117234	**118076**	118128	127437	118929	128418	118065	118079	118903
2002	106031	116619	107025	115735	**116721**	116761	126239	117701	127370	116714	116724	117308
2003	104660	115423	105816	114420	**115549**	115613	125173	116669	126465	115558	115551	115885
2004	103575	114473	104860	113345	**114604**	114700	124302	115862	125729	114624	114616	114660
2005	102728	113719	104155	112492	**113877**	113961	123601	115270	125193	113899	113883	113680
2006	102052	113126	103621	111754	**113290**	113384	123009	114822	124753	113306	113304	112825
2007	101495	112646	103207	111152	**112818**	112916	122494	114490	124395	112835	112824	112092
2008	100997	112186	102834	110588	**112393**	112500	122009	114190	124084	112400	112390	111412
2009	100528	111795	102509	110078	**112013**	112122	121567	113954	123806	112012	112009	110799
2010	100157	111485	102265	109627	**111713**	111826	121217	113802	123605	111720	111695	110288
2011	99831	111278	102082	109283	**111504**	111639	120962	113737	123512	111523	111496	109882
2012	99594	111171	101963	109054	**111421**	111551	120888	113783	123589	111426	111400	109619
2013	99410	111188	101936	108952	**111456**	111588	120947	113969	123837	111466	111444	109503
2014	99268	111305	101958	108952	**111608**	111745	121204	114261	124263	111611	111588	109520
2015	99167	111542	101996	109064	**111856**	112018	121625	114655	124847	111872	111833	109693
2016	99035	111816	102027	109220	**112177**	112333	122192	115115	125572	112181	112139	109946
2017	98846	112126	102007	109402	**112505**	112689	122854	115600	126412	112517	112498	110247
2018	98548	112404	101860	109575	**112807**	113013	123566	116065	127296	112833	112793	110553
2019	98117	112623	101623	109666	**113063**	113276	124288	116460	128208	113079	113050	110802
2020	97562	112747	101215	109664	**113209**	113448	124960	116756	129063	113223	113206	110966
2021	96875	112768	100692	109570	**113277**	113516	125590	116973	129851	113284	113266	111016
2022	96063	112647	100060	109346	**113203**	113462	126087	117052	130551	113222	113200	110898
2023	95155	112417	99315	108989	**112991**	113278	126492	116999	131116	113013	112990	110647
2024	94164	112056	98477	108501	**112654**	112956	126704	116811	131536	112689	112656	110228
2025	93105	111565	97581	107897	**112207**	112509	126770	116513	131799	112228	112190	109638
2026	92009	110978	96656	107187	**111634**	111963	126694	116120	131899	111656	111632	108922
2027	90918	110323	95726	106418	**111022**	111366	126492	115644	131877	111034	111011	108086
2028	89857	109615	94841	105605	**110377**	110727	126195	115142	131772	110381	110358	107196
2029	88867	108919	94002	104788	**109702**	110069	125835	114633	131606	109711	109691	106280
2030	87931	108241	93219	103992	**109052**	109432	125436	114132	131397	109073	109046	105357
2031	87075	107607	92543	103247	**108457**	108854	125055	113692	131198	108480	108442	104475
2032	86317	107049	91945	102540	**107907**	108316	124662	113309	131021	107933	107906	103647
2033	85622	106519	91433	101916	**107425**	107854	124305	112984	130862	107443	107435	102894
2034	85037	106062	90991	101334	**107024**	107448	123989	112717	130741	107031	107000	102193
2035	84497	105665	90635	100816	**106661**	107118	123725	112510	130644	106667	106647	101584
2036	84023	105342	90315	100368	**106370**	106836	123501	112390	130620	106371	106354	101030
2037	83598	105060	90068	99948	**106138**	106602	123307	112311	130640	106138	106113	100562
2038	83218	104838	89846	99618	**105959**	106445	123185	112281	130738	105947	105932	100168
2039	82849	104663	89657	99327	**105826**	106323	123133	112307	130894	105812	105804	99836
2040	82516	104543	89484	99085	**105748**	106269	123160	112390	131112	105742	105705	99562
2041	82192	104461	89344	98881	**105696**	106256	123232	112507	131398	105706	105667	99358
2042	81885	104414	89204	98724	**105708**	106261	123390	112679	131760	105713	105680	99218
2043	81560	104403	89062	98581	**105742**	106330	123605	112886	132201	105747	105715	99103
2044	81222	104425	88888	98484	**105784**	106398	123887	113096	132671	105808	105767	99028
2045	80860	104439	88709	98380	**105849**	106480	124195	113325	133202	105860	105831	98961
2046	80455	104437	88478	98261	**105895**	106551	124555	113550	133758	105928	105902	98892
2047	80016	104426	88228	98130	**105944**	106630	124915	113753	134333	105963	105937	98806
2048	79532	104389	87914	97980	**105965**	106654	125258	113935	134905	105977	105955	98702
2049	79002	104313	87561	97777	**105933**	106662	125603	114081	135469	105964	105922	98539
2050	78434	104194	87174	97528	**105877**	106604	125916	114176	136009	105901	105872	98316

Scénarios alternatifs P92
NOMBRE DE DECES T92
Belgique

Années 1/1/	1112 scénario minimal	1222 longévité inférieure	2122 fécondité inférieure	2212 immigration externe inférieure	2222 scénario central	3222 longévité supérieure	2322 fécondité supérieure	2232 immigration externe supérieure	3332 scénario maximal	2221 moindre sortie de Bruxelles	2223 sortie supérieure de Bruxelles	2200 scénario sans migrations
1992	111065	111091	106845	106864	106859	103861	106879	106864	103876	106861	106861	106865
1993	111622	111658	106454	106493	106487	103256	106500	106493	103270	106497	106497	106270
1994	112233	112280	106207	106221	106215	102779	106273	106239	102809	106249	106234	105793
1995	112853	112941	106049	106070	106091	102461	106124	106122	102526	106065	106078	105470
1996	113484	113630	105977	105937	106030	102167	106053	106080	102267	106013	106011	105228
1997	114168	114377	105958	105926	106011	101990	106065	106137	102138	106032	106017	105032
1998	114749	114999	105959	105861	106023	101811	106081	106187	102030	106004	106045	104857
1999	115330	115678	106006	105841	106074	101720	106138	106308	102004	106090	106080	104717
2000	115931	116331	106142	105902	106197	101672	106237	106462	101982	106185	106196	104675
2001	116526	116983	106290	106006	106354	101664	106421	106664	102054	106367	106349	104666
2002	117146	117685	106452	106131	106525	101719	106597	106948	102137	106538	106532	104696
2003	117765	118420	106756	106365	106824	101818	106900	107282	102303	106836	106825	104836
2004	118428	119175	107100	106666	107185	102026	107244	107694	102559	107180	107172	105039
2005	119140	119971	107491	106982	107524	102298	107636	108135	102864	107553	107553	105298
2006	119877	120717	107924	107364	107996	102619	108075	108646	103251	107992	107986	105592
2007	120594	121493	108389	107767	108495	102942	108548	109179	103642	108483	108471	105935
2008	121250	122322	108916	108224	108957	103337	109058	109751	104081	108993	108994	106344
2009	121984	123106	109431	108679	109527	103766	109611	110365	104583	109518	109474	106787
2010	122682	123844	109979	109210	110111	104251	110162	110991	105120	110065	110078	107286
2011	123235	124572	110542	109724	110656	104675	110728	111599	105637	110628	110623	107697
2012	123745	125160	111031	110119	111134	105074	111241	112165	106039	111147	111131	108106
2013	124199	125725	111517	110525	111587	105443	111716	112710	106495	111611	111621	108449
2014	124690	126308	111971	110964	112095	105899	112191	113255	106986	112126	112115	108898
2015	125244	126957	112479	111428	112644	106418	112759	113857	107575	112648	112639	109345
2016	125716	127521	113034	111843	113141	106917	113292	114426	108156	113158	113129	109875
2017	126098	128047	113455	112230	113606	107336	113725	114977	108630	113575	113553	110190
2018	126414	128463	113815	112523	113967	107657	114127	115402	109056	113951	113955	110571
2019	126680	128834	114152	112834	114309	107959	114461	115869	109421	114367	114324	110886
2020	126903	129191	114521	113126	114680	108247	114860	116273	109746	114703	114676	111236
2021	127115	129526	114805	113369	115003	108444	115166	116649	110048	114986	114974	111539
2022	127402	129907	115103	113622	115353	108641	115550	117061	110281	115361	115334	111838
2023	127669	130299	115440	113876	115665	108833	115904	117457	110574	115700	115656	112178
2024	127994	130784	115753	114181	116042	109108	116277	117899	110929	116062	116026	112534
2025	128433	131305	116213	114521	116464	109422	116749	118445	111347	116481	116426	112977
2026	128940	131945	116678	114933	116985	109781	117218	118957	111736	116979	116947	113483
2027	129429	132526	117236	115435	117504	110281	117789	119594	112300	117528	117494	114071
2028	129961	133251	117814	115972	118136	110757	118430	120298	112911	118154	118128	114755
2029	130541	133931	118551	116617	118885	111371	119169	121087	113591	118886	118812	115545
2030	131179	134694	119284	117312	119656	112021	119978	121924	114295	119626	119602	116345
2031	131849	135432	120106	118032	120432	112757	120795	122845	115126	120474	120428	117283
2032	132492	136250	120927	118817	121285	113583	121708	123810	115959	121336	121303	118257
2033	133138	137055	121844	119703	122294	114449	122673	124835	116917	122309	122268	119342
2034	133781	137850	122908	120638	123326	115441	123722	125962	118040	123340	123285	120470
2035	134402	138599	123952	121634	124358	116470	124839	127107	119133	124405	124367	121654
2036	134928	139267	124998	122621	125466	117541	125942	128292	120272	125478	125433	122916
2037	135374	139864	126058	123643	126578	118636	127032	129474	121449	126601	126523	124182
2038	135756	140414	127100	124639	127609	119705	128155	130633	122638	127676	127593	125410
2039	136113	140853	128125	125593	128639	120838	129211	131759	123866	128693	128623	126599
2040	136266	141196	129091	126436	129622	121904	130190	132801	125026	129657	129569	127718
2041	136359	141422	129890	127192	130497	122946	131072	133745	126164	130519	130465	128826
2042	136287	141529	130650	127907	131268	123916	131870	134644	127220	131316	131224	129758
2043	136109	141486	131322	128491	131960	124789	132571	135395	128188	131994	131907	130584
2044	135774	141305	131845	128931	132500	125464	133154	136030	129016	132532	132466	131307
2045	135294	140971	132224	129261	132883	126031	133570	136524	129660	132948	132870	131864
2046	134656	140508	132463	129445	133166	126451	133881	136895	130155	133209	133154	132310
2047	133975	139941	132558	129470	133288	126684	134020	137095	130600	133367	133252	132598
2048	133120	139262	132489	129342	133291	126811	134024	137161	130788	133328	133254	132682
2049	132191	138498	132298	129089	133147	126841	133921	137107	130893	133160	133071	132612
2050	131832	138326	132978	129676	133802	128461	134684	137958	132642	133878	133811	133478

Scénarios alternatifs P92
SOLDE NATUREL DE LA POPULATION T93
Belgique

Années 1/1/	1112 scénario minimal	1222 longévité inférieure	2122 fécondité inférieure	2212 immigration externe inférieure	2222 scénario central	3222 longévité supérieure	2322 fécondité supérieure	2232 immigration externe supérieure	3332 scénario maximal	2221 moindre sortie de Bruxelles	2223 sortie supérieure de Bruxelles	2200 scénario sans migrations
1992	12234	16253	16453	20480	20486	23487	23767	20480	26773	20486	20486	20478
1993	11226	15943	16397	21101	21112	24353	25124	21101	28364	21103	21103	21695
1994	9377	15109	15432	21143	21167	24612	26118	21182	29613	21141	21149	22263
1995	6669	13791	13554	20589	20640	24283	26951	20702	30645	20681	20664	22201
1996	4380	12111	12066	19652	19719	23610	26711	19857	30702	19746	19745	21648
1997	1701	10097	10208	18280	18479	22530	26124	18659	30382	18462	18486	20683
1998	-1042	7983	8187	16736	17000	21245	25254	17262	29810	17017	16971	19400
1999	-3734	5646	6187	14964	15298	19686	23980	15632	28767	15276	15281	17815
2000	-6415	3268	4096	13057	13471	18039	22537	13922	27602	13486	13466	16036
2001	-8920	998	2183	11228	11722	16464	21016	12265	26364	11698	11730	14237
2002	-11115	-1066	573	9604	10196	15042	19642	10753	25233	10176	10192	12612
2003	-13105	-2997	-940	8055	8725	13795	18273	9387	24162	8722	8726	11049
2004	-14853	-4702	-2240	6679	7419	12674	17058	8168	23170	7444	7444	9621
2005	-16412	-6252	-3336	5510	6353	11663	15965	7135	22329	6346	6330	8382
2006	-17825	-7591	-4303	4390	5294	10765	14934	6176	21502	5314	5318	7233
2007	-19099	-8847	-5182	3385	4323	9974	13946	5311	20753	4352	4353	6157
2008	-20253	-10136	-6082	2364	3436	9163	12951	4439	20003	3407	3396	5068
2009	-21456	-11311	-6922	1399	2486	8356	11956	3589	19223	2494	2535	4012
2010	-22525	-12359	-7714	417	1602	7575	11055	2811	18485	1655	1617	3002
2011	-23404	-13294	-8460	-441	848	6964	10234	2138	17875	895	873	2185
2012	-24151	-13989	-9068	-1065	287	6477	9647	1618	17550	279	269	1513
2013	-24789	-14537	-9581	-1573	-131	6145	9231	1259	17342	-145	-177	1054
2014	-25422	-15003	-10013	-2012	-487	5846	9013	1006	17277	-515	-527	622
2015	-26077	-15415	-10483	-2364	-788	5600	8866	798	17272	-776	-806	348
2016	-26681	-15705	-11007	-2623	-964	5416	8900	689	17416	-977	-990	71
2017	-27252	-15921	-11448	-2828	-1101	5353	9129	623	17782	-1058	-1055	57
2018	-27866	-16059	-11955	-2948	-1160	5356	9439	663	18240	-1118	-1162	-18
2019	-28563	-16211	-12529	-3168	-1246	5317	9827	591	18787	-1288	-1274	-84
2020	-29341	-16444	-13306	-3462	-1471	5201	10100	483	19317	-1480	-1470	-270
2021	-30240	-16758	-14113	-3799	-1726	5072	10424	324	19803	-1702	-1708	-523
2022	-31339	-17260	-15043	-4276	-2150	4821	10537	-9	20270	-2139	-2134	-940
2023	-32514	-17882	-16125	-4887	-2674	4445	10588	-458	20542	-2687	-2666	-1531
2024	-33830	-18728	-17276	-5680	-3388	3848	10427	-1088	20607	-3373	-3370	-2306
2025	-35328	-19740	-18632	-6624	-4257	3087	10021	-1932	20452	-4253	-4236	-3339
2026	-36931	-20967	-20022	-7746	-5351	2182	9476	-2837	20163	-5323	-5315	-4561
2027	-38511	-22203	-21510	-9017	-6482	1085	8703	-3950	19577	-6494	-6483	-5985
2028	-40104	-23636	-22973	-10367	-7759	-30	7765	-5156	18861	-7773	-7770	-7559
2029	-41674	-25012	-24549	-11829	-9183	-1302	6666	-6454	18015	-9175	-9121	-9265
2030	-43248	-26453	-26065	-13320	-10604	-2589	5458	-7792	17102	-10553	-10556	-10988
2031	-44774	-27825	-27563	-14785	-11975	-3903	4260	-9153	16072	-11994	-11986	-12808
2032	-46175	-29201	-28982	-16277	-13378	-5267	2954	-10501	15062	-13403	-13397	-14610
2033	-47516	-30536	-30411	-17787	-14869	-6595	1632	-11851	13945	-14866	-14833	-16448
2034	-48744	-31788	-31917	-19304	-16302	-7993	267	-13245	12701	-16309	-16285	-18277
2035	-49905	-32934	-33317	-20818	-17697	-9352	-1114	-14597	11511	-17738	-17720	-20070
2036	-50905	-33925	-34683	-22253	-19096	-10705	-2441	-15902	10348	-19107	-19079	-21886
2037	-51776	-34804	-35990	-23695	-20440	-12034	-3725	-17163	9191	-20463	-20410	-23620
2038	-52538	-35576	-37254	-25021	-21650	-13260	-4970	-18352	8100	-21729	-21661	-25242
2039	-53264	-36190	-38468	-26266	-22813	-14515	-6078	-19452	7028	-22881	-22819	-26763
2040	-53750	-36653	-39607	-27351	-23874	-15635	-7030	-20411	6086	-23915	-23864	-28156
2041	-54167	-36961	-40546	-28311	-24801	-16690	-7840	-21238	5234	-24813	-24798	-29468
2042	-54402	-37115	-41446	-29183	-25560	-17655	-8480	-21965	4540	-25603	-25544	-30540
2043	-54549	-37083	-42260	-29910	-26218	-18459	-8966	-22509	4013	-26247	-26192	-31481
2044	-54552	-36880	-42957	-30447	-26716	-19066	-9267	-22934	3655	-26724	-26699	-32279
2045	-54434	-36532	-43515	-30881	-27034	-19551	-9375	-23199	3542	-27088	-27039	-32903
2046	-54201	-36071	-43985	-31184	-27271	-19900	-9326	-23345	3603	-27281	-27252	-33418
2047	-53959	-35515	-44330	-31340	-27344	-20054	-9105	-23342	3733	-27404	-27315	-33792
2048	-53588	-34873	-44575	-31362	-27326	-20157	-8766	-23226	4117	-27351	-27299	-33980
2049	-53189	-34185	-44737	-31312	-27214	-20179	-8318	-23026	4576	-27196	-27149	-34073
2050	-53398	-34132	-45804	-32148	-27925	-21857	-8768	-23782	3367	-27977	-27939	-35162

Scénarios alternatifs P92
SOLDE DU MOUVEMENT TOTAL DE LA POPULATION T94
Belgique

Années 1/1/	1112 scénario minimal	1222 longévité inférieure	2122 fécondité inférieure	2212 immigration externe inférieure	2222 scénario central	3222 longévité supérieure	2322 fécondité supérieure	2232 immigration externe supérieure	3332 scénario maximal	2221 moindre sortie de Bruxelles	2223 sortie supérieure de Bruxelles	2200 scénario sans migrations
1992	22234	26253	26453	30480	30486	33487	33769	30480	36773	30486	30486	20478
1993	19226	25943	26397	29101	31112	34353	35124	33101	40364	31103	31103	21695
1994	15377	25109	25432	27143	31167	34612	36118	35182	43613	31141	31149	22263
1995	10669	23791	23554	24589	30640	34283	36951	36702	46645	30681	30664	22201
1996	6380	22111	22066	21652	29719	33610	36711	37857	48702	29746	29745	21648
1997	1701	20097	20208	18280	28479	32530	36124	38659	50382	28462	28486	20683
1998	-1042	17983	18187	16736	27000	31245	35254	37262	49810	27017	26971	19400
1999	-3734	15646	16187	14964	25298	29686	33980	35632	48767	25276	25281	17815
2000	-6415	13268	14096	13057	23471	28039	32537	33922	47602	23486	23466	16036
2001	-8920	10998	12183	11228	21722	26464	31016	32265	46364	21698	21730	14237
2002	-11115	8934	10573	9604	20196	25042	29642	30753	45233	20176	20192	12612
2003	-13105	7003	9060	8055	18725	23795	28273	29387	44162	18722	18726	11049
2004	-14853	5298	7760	6679	17419	22674	27058	28168	43170	17444	17444	9621
2005	-16412	3748	6664	5510	16353	21663	25965	27135	42329	16346	16330	8382
2006	-17825	2409	5697	4390	15294	20765	24934	26176	41502	15314	15318	7233
2007	-19099	1153	4818	3385	14323	19974	23946	25311	40753	14352	14353	6157
2008	-20251	-136	3918	2364	13436	19163	22951	24439	40003	13407	13396	5068
2009	-21456	-1311	3078	1399	12486	18356	21956	23589	39223	12494	12535	4012
2010	-22519	-2359	2286	417	11602	17575	21055	22811	38485	11655	11617	3002
2011	-23403	-3294	1540	-441	10848	16964	20234	22138	37875	10895	10873	2185
2012	-24151	-3989	932	-1065	10287	16477	19647	21618	37550	10279	10269	1513
2013	-24789	-4537	419	-1573	9869	16145	19231	21259	37342	9855	9823	1054
2014	-25422	-5003	-13	-2012	9513	15846	19013	21006	37277	9485	9473	622
2015	-26076	-5415	-483	-2364	9212	15600	18866	20798	37272	9224	9194	348
2016	-26681	-5705	-1007	-2623	9036	15416	18900	20689	37416	9023	9012	71
2017	-27248	-5921	-1448	-2828	8899	15353	19129	20623	37782	8942	8945	57
2018	-27863	-6059	-1955	-2948	8840	15356	19439	20663	38240	8882	8838	-18
2019	-28552	-6209	-2529	-3168	8755	15317	19827	20591	38787	8712	8726	-84
2020	-29341	-6444	-3304	-3462	8529	15201	20100	20483	39317	8520	8533	-270
2021	-30236	-6757	-4113	-3794	8275	15072	20424	20326	39803	8298	8292	-523
2022	-31337	-7260	-5032	-4276	7850	14825	20537	19991	40270	7861	7866	-940
2023	-32514	-7878	-6123	-4887	7326	14445	20588	19542	40542	7313	7338	-1531
2024	-33830	-8728	-7272	-5673	6612	13848	20427	18917	40607	6627	6630	-2306
2025	-35328	-9733	-8632	-6624	5743	13087	20021	18068	40452	5752	5772	-3339
2026	-36931	-10954	-10022	-7746	4650	12182	19476	17163	40163	4677	4687	-4561
2027	-38510	-12192	-11510	-9017	3518	11085	18703	16050	39577	3506	3532	-5985
2028	-40104	-13628	-12973	-10366	2246	9970	17765	14847	38861	2227	2230	-7559
2029	-41674	-15012	-14542	-11829	817	8698	16667	13546	38015	825	887	-9265
2030	-43248	-16453	-16065	-13315	-599	7411	15458	12212	37102	-553	-556	-10988
2031	-44762	-17825	-17563	-14779	-1966	6104	14260	10855	36072	-1987	-1986	-12808
2032	-46173	-19201	-18982	-16277	-3372	4733	12954	9504	35067	-3403	-3397	-14610
2033	-47505	-20536	-20408	-17784	-4864	3414	11633	8156	33945	-4857	-4833	-16448
2034	-48744	-21780	-21912	-19299	-6295	2014	10267	6758	32701	-6309	-6285	-18277
2035	-49902	-22934	-23313	-20818	-7697	654	8886	5403	31515	-7731	-7720	-20070
2036	-50904	-23922	-24670	-22253	-9096	-698	7559	4098	30348	-9096	-9079	-21886
2037	-51776	-24804	-25990	-23695	-10440	-2032	6275	2837	29191	-10453	-10410	-23620
2038	-52538	-25576	-27244	-25021	-11650	-3249	5030	1648	28100	-11724	-11657	-25242
2039	-53263	-26189	-28461	-26266	-12813	-4511	3922	548	27028	-12873	-12819	-26763
2040	-53750	-26653	-29605	-27351	-13874	-5632	2972	-411	26086	-13907	-13864	-28156
2041	-54167	-26957	-30540	-28311	-14801	-6688	2160	-1238	25234	-14809	-14798	-29468
2042	-54402	-27111	-31444	-29183	-15560	-7650	1520	-1965	24540	-15601	-15537	-30540
2043	-54549	-27083	-32260	-29910	-16218	-8459	1034	-2509	24013	-16245	-16190	-31481
2044	-54552	-26869	-32947	-30444	-16712	-9066	733	-2932	23655	-16724	-16699	-32279
2045	-54434	-26522	-33515	-30873	-17033	-9551	625	-3193	23542	-17088	-17039	-32903
2046	-54201	-26069	-33985	-31183	-17270	-9900	674	-3345	23603	-17281	-17252	-33418
2047	-53959	-25510	-34322	-31340	-17344	-10054	895	-3342	23733	-17404	-17314	-33792
2048	-53588	-24859	-34575	-31362	-17324	-10157	1234	-3226	24117	-17351	-17299	-33980
2049	-53189	-24185	-34731	-31312	-17212	-10179	1683	-3023	24576	-17196	-17149	-34073
2050	-53398	-24132	-35804	-32148	-17925	-11857	1235	-3782	23367	-17977	-17934	-35162

Scénarios alternatifs

Graphiques

Figure 18 : POPULATION TOTALE - Belgique

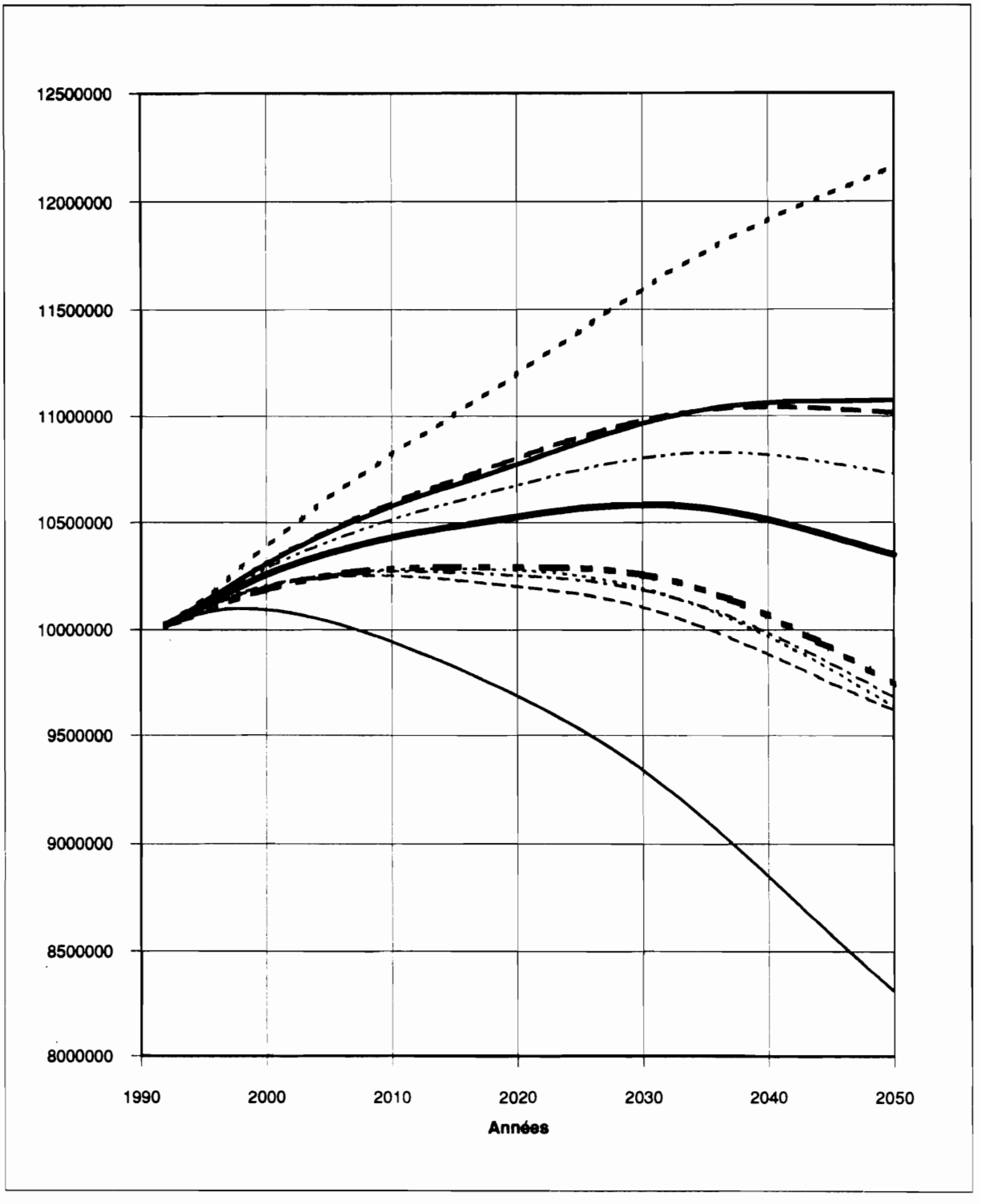

1112 = Scénario minimal
1222 = Longévité inférieure
2122 = Fécondité inférieure
2212 = Immigration externe inférieure
3222 = Longévité supérieure
2322 = Fécondité supérieure
2232 = Immigration externe supérieure
3332 = Scénario maximal
2200 = Scénario sans migrations
2221 = Moindre sortie de Bruxelles
2223 = Sortie supérieure de Bruxelles
2222 = Scénario central

Figure 19 : POPULATION TOTALE - Bruxelles

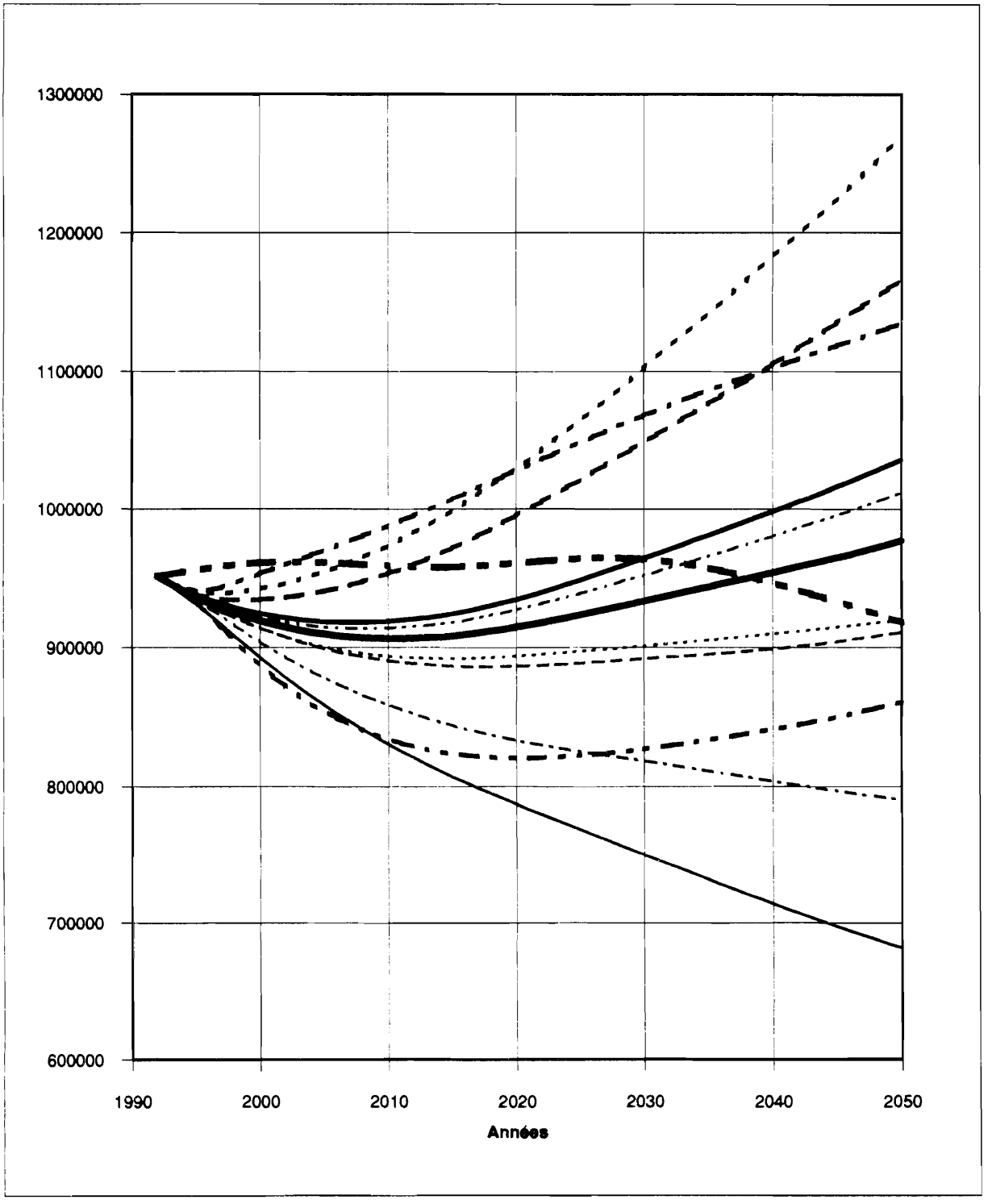

1112 = Scénario minimal	2322 = Fécondité supérieure
1222 = Longévité inférieure	2232 = Immigration externe supérieure
2122 = Fécondité inférieure	3332 = Scénario maximal
2212 = Immigration externe inférieure	2221 = Moindre sortie de Bruxelles
2222 = Scénario central	2223 = Sortie supérieure de Bruxelles
3222 = Longévité supérieure	2200 = Scénario sans migrations

Figure 20 : POPULATION TOTALE - Flandre

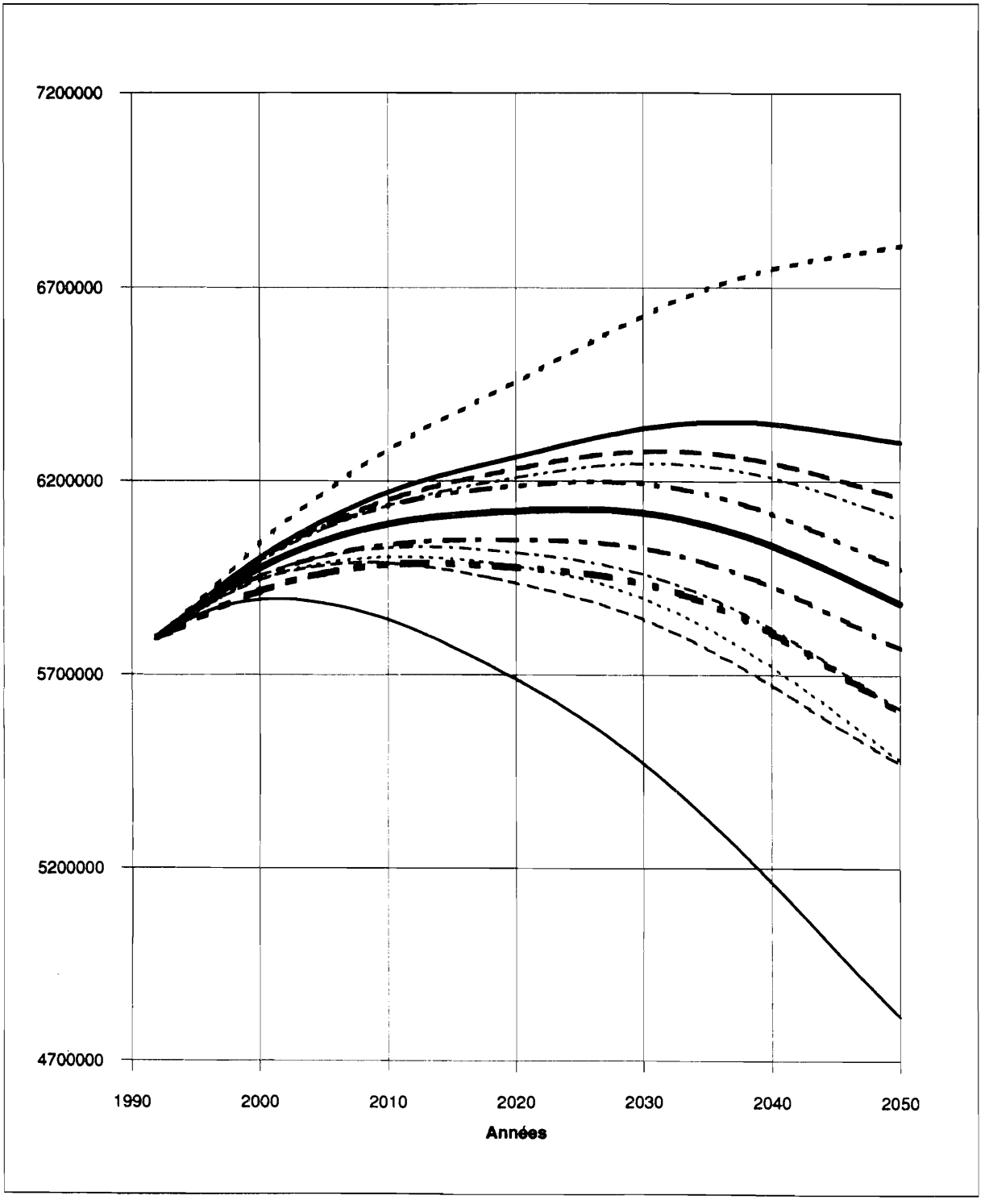

1112 = Scénario minimal	2322 = Fécondité supérieure
1222 = Longévité inférieure	2232 = Immigration externe supérieure
2122 = Fécondité inférieure	3332 = Scénario maximal
2212 = Immigration externe inférieure	2221 = Moindre sortie de Bruxelles
2222 = Scénario central	2223 = Sortie supérieure de Bruxelles
3222 = Longévité supérieure	2200 = Scénario sans migrations

Figure 21 : POPULATION TOTALE - Wallonie

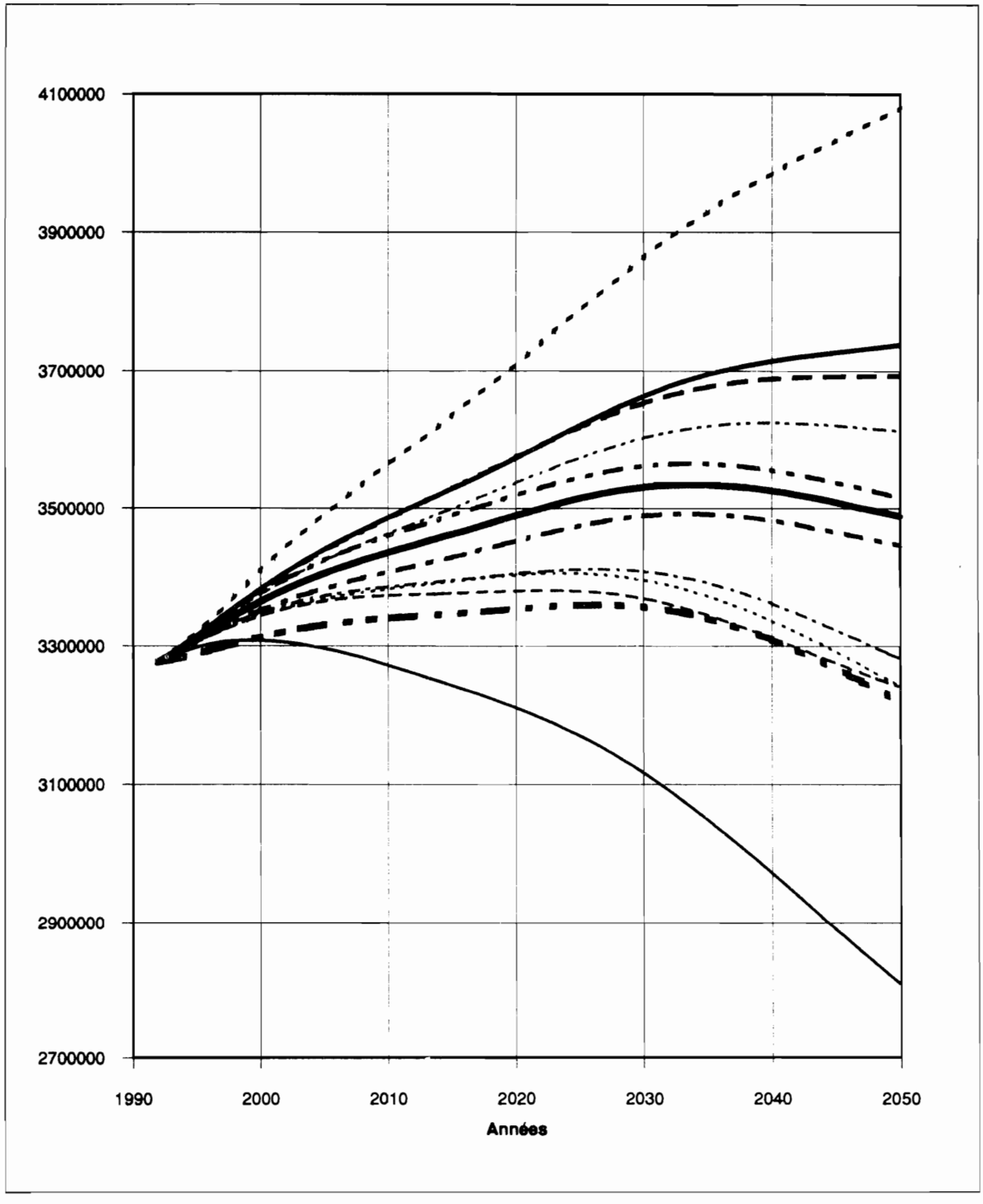

1112 = Scénario minimal	2322 = Fécondité supérieure
1222 = Longévité inférieure	2232 = Immigration externe supérieure
2122 = Fécondité inférieure	3332 = Scénario maximal
2212 = Immigration externe inférieure	2221 = Moindre sortie de Bruxelles
2222 = Scénario central	2223 = Sortie supérieure de Bruxelles
3222 = Longévité supérieure	2200 = Scénario sans migrations

Perspectives de population 1992-2050
aperçu des données disponibles

- la brochure
- les tableaux publiés dans le Communiqué hebdomadaire n° 2471
- des disquettes contenant des tableaux plus détaillés
- des bandes magnétiques avec les fichiers produits

ainsi que tous travaux sur mesure produits sur papier, disquette ou bande magnétique.

Disquettes au catalogue

Tous les fichiers contiennent les chiffres pour chaque année de la période de perspectives : 1992 à 2050

Disquette PP92P

Population selon le scénario de référence
contient les fichiers

PP92PTA : Population par arrondissement
PP92PAT : Population par âge et sexe
PP92PGR : Population par groupe d'âge, sexe et région

Disquette PP92PAR

Population selon le scénario de référence
contient le fichier

PP92PAR : Population par sexe, âge et région

Disquette PP92PGA

Population selon le scénario de référence
contient les fichiers

PP92PGAM : Population masculine par groupe d'âge et arrondissement
PP92PGAF : Population féminine par groupe d'âge et arrondissement
PP92PGAT : Population totale par groupe d'âge et arrondissement

Disquette PP92M

Mouvements de population selon le scénario de référence
contient les fichiers

PP92MTA : Mouvements de population par arrondissement
PP92MGT : Décès et migrations par sexe et âge
PP92MFLR : Flux et bilans migratoires entre régions
PP92MFLP : Flux migratoires entre provinces
PP92MFLA :Flux migratoires entre arrondissements

Disquette PP92S
Résultats des scénarios alternatifs
contient les fichiers

PP92SPTP : Population par région et province pour les 12 scénarios
PP92SPGT : Population par sexe et groupe d'âge, 12 scénarios
PP92SM : Mouvements de population, pour les 12 scénarios

Bandes magnétiques

A l'exception des résumés et des travaux sur mesure, tous les fichiers contiennent les données par âge, sexe et arrondissement, pour chaque année des perspectives : 1992 à 2050

Bandes au catalogue (préprogrammées)

- le fichier population du scénario central
- les 12 fichiers population des scénarios
- les 8 fichiers d'un même scénario
- données résumées en APL (15 tableaux matriciels)

Photocopies

Les pages publiées dans la brochure ainsi que dans le Communiqué hebdomadaire n° 2471 (18.2.1993) peuvent être obtenues.

Travaux sur mesure

Tout travail sur mesure, sur support magnétique (disquette ou bande magnétique) ou papier, peut être exécuté sur base des données calculées.

Celles-ci reprennent pour chaque année la prévision (jusque 2050), selon une ventilation croisant le sexe, l'âge et l'arrondissement administratif,

- la population au 31/12
- le nombre de naissances
- le nombre de décès
- le nombre d'émigrants vers l'étranger
- le nombre d'immigrants de l'étranger
- le nombre d'émigrants vers les autres arrondissements du pays
- le nombre d'immigrants depuis les autres arrondissements

ainsi que, sans distinction de l'âge, le nombre de migrants de tout arrondissement vers tout autre.