

ROYAUME DE BELGIQUE

MINISTERE DES AFFAIRES ECONOMIQUES



INSTITUT NATIONAL DE STATISTIQUE

PERSPECTIVES DE POPULATION

1981 - 2025

Tome 9 : PROVINCE DE NAMUR

1985

ROYAUME DE BELGIQUE
MINISTERE DES AFFAIRES ECONOMIQUES
INSTITUT NATIONAL DE STATISTIQUE

PERSPECTIVES DE POPULATION

1981 - 2025

PROVINCE DE NAMUR

En vente à L' INSTITUT NATIONAL DE STATISTIQUE

Rue de Louvain, 44 - 1000 Bruxelles
Centre Albert, 8è étage,
Place Albert 1^{er}, 4 - 6000 Charleroi
Quai Marcellis, 30 - 4020 Liège

Ce numéro Belgique : 300 F
Etranger : 350 FB

Tome 9

1985

Compte chèque postal N° 000-2005886-23 de L'INS, Rue de Louvain, 44 - 1000 Bruxelles

Droits d'auteur réservés.

La reproduction du contenu de cette publication, qu'elle soit intégrale ou partielle, dans la forme originale ou remaniée, est interdite sauf autorisation écrite de l'Institut national de statistique.

L'utilisation du contenu de cette publication, à titre explicatif ou justificatif, dans un article, un compte rendu ou un livre, est autorisée, moyennant indication claire et précise de la source.

AVANT - PROPOS

En ces temps où, peut-être plus que jamais, l'avenir socio-économique est incertain, il est important pour le monde politique, pour les instituts de recherche et pour les citoyens de disposer de perspectives de population. La structure de la population est en effet déterminante dans de nombreux volets de l'organisation de la société: enseignement, emploi, pensions, etc... L'application d'une méthodologie appropriée aux chiffres récents de la démographie permet d'effectuer des prévisions riches en informations.

Un groupe de travail interdisciplinaire a été créé aux fins d'établir les présentes perspectives de la population 1981 - 2025. Ce groupe, dont je tiens à remercier les membres, comprenait, outre des fonctionnaires de l'I.N.S. et du Bureau du Plan (*), les démographes:

- Mme C. Wattelar, M. M. Poulain de l'U.C.L.
- Mme H. Damas de l'U.Lg.
- M. D. Veys du C.B.G.S. et de la K.U.L.
- M. J. Pereira-Roque de l'U.L.B.
- M. S. Wijewickrema de la V.U.B.

Le premier volume comprend une description des méthodes et des hypothèses, suivies d'une analyse des résultats, ainsi qu'une sélection des principaux tableaux de résultats des nouvelles perspectives de la population.

Les autres volumes sont consacrés aux chiffres détaillés de la population par âge et par sexe, pour les Belges et les étrangers séparément, considérés au niveau des arrondissements, des provinces, des régions et du Royaume.

J'espère que ces chiffres constitueront un outil de base utile pour de nombreuses institutions publiques et privées.

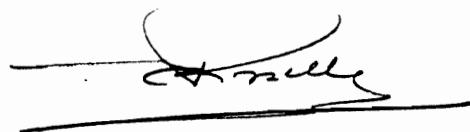

E. ROSSELLE
Directeur général de
l'Institut National de Statistique.

(*)

Le Bureau du Plan a été représenté par différents délégués de la Direction générale intéressés principalement par les aspects macroéconomiques et budgétaires (M. R. de Falleur, Mlle M. Lambrecht, M. R. Tollet, M. G. Verscheure) et par des représentants des Sections régionales (pour la Flandre: M. R. Van Peborgh, pour la Wallonie: M. C. Delhalle, pour le Brabant: M. H. Lismonde). M. P. Chaidron a également fourni un concours fort appréciable dans le traitement informatique des données. La mise en oeuvre du modèle utilisé a été réalisée à l'I.N.S. par MM. A. Vanlanduyt, F. Desmedt et L. Lebrun. Mmes M.J. Van Hoof et Y. Peelos, MM. F. Aenspeck, A. Teughels, A. Doneux et G. Snykers ont également apporté leur collaboration au travail.

TABLE DES MATIERES

Tableaux

1. Population par âge, sexe et nationalité	
Province de Namur	5
Arrondissement de Dinant	51
Arrondissement de Namur	97
Arrondissement de Philippeville	143
2. Coefficients démographiques	189
3. Mouvement de la population	
Population totale	195
Population par sexe	205
Belges et étrangers	215

Graphiques

1. Evolution de la population	226
2. Population par âge	232
3. Coefficients démographiques	236
4. Mouvement de la population	238

TABLEAUX

- POPULATION PAR AGE, SEXE ET NATIONALITE -

- 1. PROVINCE DE NAMUR -

Perspectives de population 1981 - 2025

INS BP UCL HD CBGS ULB KUL VUB

Population par âge, sexe et nationalité au 31.12.1980 - Province de Namur

Ages	Hommes belges	Femmes belges	Hommes étrangers	Femmes étrangères	Total	Hommes	Femmes	Belges	Etrangers
0	2493	2415	251	216	5375	2744	2631	4908	467
1	2463	2259	251	215	5188	2714	2474	4722	466
2	2513	2291	212	262	5278	2725	2553	4804	474
3	2485	2424	235	214	5358	2720	2638	4909	449
4	2562	2441	249	195	5447	2811	2636	5003	444
0- 4	12516	11830	1198	1102	26646	13714	12932	24346	2300
5	2561	2462	242	200	5465	2803	2662	5023	442
6	2615	2503	248	225	5591	2863	2728	5118	473
7	2764	2548	227	239	5778	2991	2787	5312	466
8	2824	2800	262	235	6121	3086	3035	5624	497
9	2928	2732	245	223	6128	3173	2955	5660	468
5- 9	13692	13045	1224	1122	29083	14916	14167	26737	2346
10	2953	2757	239	246	6195	3192	3003	5710	485
11	2860	2655	247	232	5994	3107	2887	5515	479
12	2844	2691	238	233	6006	3082	2924	5535	471
13	2926	2829	230	199	6184	3156	3028	5755	429
14	2899	2889	229	249	6266	3128	3138	5788	478
10-14	14482	13821	1183	1159	30645	15665	14980	28303	2342
15	3110	2974	253	235	6572	3363	3209	6084	488
16	3179	3112	284	209	6784	3463	3321	6291	493
17	3222	3112	218	212	6764	3440	3324	6334	430
18	3204	3042	237	215	6698	3441	3257	6246	452
19	3299	3099	222	218	6838	3521	3317	6398	440
15-19	16014	15339	1214	1089	33656	17228	16428	31353	2303
20	3139	3087	212	171	6609	3351	3258	6226	383
21	3091	3051	227	152	6521	3318	3203	6142	379
22	3108	2915	221	157	6401	3329	3072	6023	378
23	3007	2950	231	126	6314	3238	3076	5957	357
24	2995	2927	285	119	6326	3280	3046	5922	404
20-24	15340	14930	1176	725	32171	16516	15655	30270	1901
25	2964	2871	261	135	6231	3225	3006	5835	396
26	2940	2845	222	134	6141	3162	2979	5785	356
27	2940	2903	223	132	6198	3163	3035	5843	355
28	2953	2936	265	136	6290	3218	3072	5889	401
29	2918	2855	225	106	6104	3143	2961	5773	331
25-29	14715	14410	1196	643	30964	15911	15053	29125	1839
30	3086	2798	241	124	6249	3327	2922	5884	365
31	2941	2879	239	125	6184	3180	3004	5820	364
32	3146	3039	205	108	6498	3351	3147	6185	313
33	3051	2936	206	117	6310	3257	3053	5987	323
34	2868	2882	214	96	6060	3082	2978	5750	310
30-34	15092	14534	1105	570	31301	16197	15104	29626	1675
35	2186	2161	186	109	4642	2372	2270	4347	295
36	2051	2030	156	94	4331	2207	2124	4081	250
37	1998	1957	152	78	4185	2150	2035	3955	230
38	1712	1773	132	90	3707	1844	1863	3485	222
39	1613	1712	147	95	3567	1760	1807	3325	242
35-39	9560	9633	773	466	20432	10333	10099	19193	1239
40	1877	1895	137	87	3996	2014	1982	3772	224
41	2147	2190	129	91	4557	2276	2281	4337	220
42	2167	2289	120	94	4670	2287	2383	4456	214
43	2063	2153	136	90	4442	2199	2243	4216	226
44	2002	2124	107	85	4318	2109	2209	4126	192
40-44	10256	10651	629	447	21983	10885	11098	20907	1076
45	1952	2067	125	102	4246	2077	2169	4019	227
46	2125	2198	118	96	4537	2243	2294	4323	214
47	2087	2234	115	109	4545	2202	2343	4321	224
48	2267	2378	131	102	4878	2398	2480	4645	233
49	2385	2536	111	95	5127	2496	2631	4921	206
45-49	10816	11413	600	504	23333	11416	11917	22229	1104

Perspectives de population 1981 - 2025

INS BP UCL HD CBGS ULB KUL VUB

Population par âge, sexe et nationalité au 31.12.1980 - Province de Namur

Ages	Hommes belges	Femmes belges	Hommes étrangers	Femmes étrangères	Total	Hommes	Femmes	Belges	Etrangers
50	2428	2538	148	106	5220	2576	2644	4966	254
51	2362	2425	133	107	5027	2495	2532	4787	240
52	2301	2523	146	79	5049	2447	2602	4824	225
53	2295	2456	134	109	4994	2429	2565	4751	243
54	2403	2537	146	99	5185	2549	2636	4940	245
50-54	11789	12479	707	500	25475	12496	12979	24268	1207
55	2377	2609	125	97	5208	2502	2706	4986	222
56	2388	2600	148	101	5237	2536	2701	4988	249
57	2259	2572	143	87	5061	2402	2659	4831	230
58	2338	2618	124	102	5182	2462	2720	4956	226
59	2309	2586	106	86	5087	2415	2672	4895	192
55-59	11671	12985	646	473	25775	12317	13458	24656	1119
60	2185	2657	123	89	5054	2308	2746	4842	212
61	1584	1992	81	51	3708	1665	2043	3576	132
62	1226	1509	57	37	2829	1283	1546	2735	94
63	1163	1385	50	30	2628	1213	1415	2548	80
64	1368	1514	43	40	2965	1411	1554	2882	83
60-64	7526	9057	354	247	17184	7880	9304	16583	601
65	1530	1838	38	48	3454	1568	1886	3368	86
66	1702	2141	68	64	3975	1770	2205	3843	132
67	1644	2122	59	59	3884	1703	2181	3766	118
68	1642	2279	49	41	4011	1691	2320	3921	90
69	1514	1893	51	45	3503	1565	1938	3407	96
65-69	8032	10273	265	257	18827	8297	10530	18305	522
70	1453	2024	47	44	3568	1500	2068	3477	91
71	1348	1969	36	47	3400	1384	2016	3317	83
72	1213	1922	37	50	3222	1250	1972	3135	87
73	1167	1922	32	42	3163	1199	1964	3089	74
74	1060	1844	32	42	2978	1092	1886	2904	74
70-74	6241	9681	184	225	16331	6425	9906	15922	409
75	970	1657	23	36	2686	993	1693	2627	59
76	969	1670	25	31	2695	994	1701	2639	56
77	783	1551	25	30	2389	808	1581	2334	55
78	761	1493	29	33	2316	790	1526	2254	62
79	678	1465	21	29	2193	699	1494	2143	50
75-79	4161	7836	123	159	12279	4284	7995	11997	282
80	575	1182	23	25	1805	598	1207	1757	48
81	450	1163	13	26	1652	463	1189	1613	39
82	369	956	13	15	1353	382	971	1325	28
83	326	828	7	15	1176	333	843	1154	22
84	302	753	5	25	1085	307	778	1055	30
80-84	2022	4882	61	106	7071	2083	4988	6904	167
85	238	669	4	10	921	242	679	907	14
86	183	533	2	10	728	185	543	716	12
87	133	404	4	11	552	137	415	537	15
88	128	342	3	9	482	131	351	470	12
89	91	280	1	4	376	92	284	371	5
85-89	773	2228	14	44	3059	787	2272	3001	58
90	80	185	2	4	271	82	189	265	6
91	64	163	1	2	230	65	165	227	3
92	32	125	2	3	162	34	128	157	5
93	35	81	0	3	119	35	84	116	3
94	16	54	1	1	72	17	55	70	2
90-94	227	608	6	13	854	233	621	835	19
95	19	43	1	1	64	20	44	62	2
96	8	35	0	0	43	8	35	43	0
97	2	17	0	0	19	2	17	19	0
98	3	10	0	0	13	3	10	13	0
99	3	10	0	0	13	3	10	13	0
95-99	35	115	1	1	152	36	116	150	2
TOTAL	184960	199750	12659	9852	407221	197619	209602	384710	22511

Perspectives de population 1981 - 2025

INS BP UCL HD CBGS ULB KUL VUB

Population par âge, sexe et nationalité au 31.12.1985 - Province de Namur

Ages	Hommes belges	Femmes belges	Hommes étrangers	Femmes étrangères	Total	Hommes	Femmes	Belges	Etrangers
0	2523	2392	189	182	5286	2712	2574	4915	371
1	2496	2362	182	172	5212	2678	2534	4858	354
2	2471	2330	173	165	5139	2644	2495	4801	338
3	2443	2298	162	155	5058	2605	2453	4741	317
4	2545	2390	166	157	5258	2711	2547	4935	323
0- 4	12478	11772	872	831	25953	13350	12603	24250	1703
5	2494	2393	253	220	5360	2747	2613	4887	473
6	2468	2250	246	216	5180	2714	2466	4718	462
7	2509	2282	213	258	5262	2722	2540	4791	471
8	2498	2405	227	219	5349	2725	2624	4903	446
9	2562	2424	235	194	5415	2797	2618	4986	429
5- 9	12531	11754	1174	1107	26566	13705	12861	24285	2281
10	2557	2446	232	200	5435	2789	2646	5003	432
11	2615	2480	240	225	5560	2855	2705	5095	465
12	2763	2533	226	238	5760	2989	2771	5296	464
13	2821	2761	260	235	6077	3081	2996	5582	495
14	2922	2698	243	221	6084	3165	2919	5620	464
10-14	13678	12918	1201	1119	28916	14879	14037	26596	2320
15	2942	2713	237	244	6136	3179	2957	5655	481
16	2847	2624	242	231	5944	3089	2855	5471	473
17	2825	2662	231	231	5949	3056	2893	5487	462
18	2894	2828	223	199	6144	3117	3027	5722	422
19	2878	2931	222	248	6279	3100	3179	5809	470
15-19	14386	13758	1155	1153	30452	15541	14911	28144	2308
20	3105	3074	245	235	6659	3350	3309	6179	480
21	3205	3260	264	213	6942	3469	3473	6465	477
22	3257	3274	210	212	6953	3467	3486	6531	422
23	3259	3198	218	212	6887	3477	3410	6457	430
24	3370	3252	208	211	7041	3578	3463	6622	419
20-24	16196	16058	1145	1083	34482	17341	17141	32254	2228
25	3219	3202	208	182	6811	3427	3384	6421	390
26	3182	3168	224	165	6739	3406	3333	6350	389
27	3158	3013	223	165	6559	3381	3178	6171	388
28	3055	3005	229	140	6429	3284	3145	6060	369
29	3016	2963	277	133	6389	3293	3096	5979	410
25-29	15630	15351	1161	785	32927	16791	16136	30981	1946
30	2979	2900	256	147	6282	3235	3047	5879	403
31	2943	2851	228	135	6157	3171	2986	5794	363
32	2943	2891	223	135	6192	3166	3026	5834	358
33	2940	2909	254	139	6242	3194	3048	5849	393
34	2889	2827	224	112	6052	3113	2939	5716	336
30-34	14694	14378	1185	668	30925	15879	15046	29072	1853
35	3047	2776	238	128	6189	3285	2904	5823	366
36	2914	2844	235	127	6120	3149	2971	5758	362
37	3097	2999	202	115	6413	3299	3114	6096	317
38	3014	2907	206	119	6246	3220	3026	5921	325
39	2835	2857	211	96	5999	3046	2953	5692	307
35-39	14907	14383	1092	585	30967	15999	14968	29290	1677
40	2155	2143	182	108	4588	2337	2251	4298	290
41	2035	2018	155	95	4303	2190	2113	4053	250
42	1968	1941	150	78	4137	2118	2019	3909	228
43	1674	1748	129	92	3643	1803	1840	3422	221
44	1572	1685	141	95	3493	1713	1780	3257	236
40-44	9404	9535	757	468	20164	10161	10003	18939	1225
45	1826	1865	133	89	3913	1959	1954	3691	222
46	2086	2155	127	89	4457	2213	2244	4241	216
47	2099	2253	117	95	4564	2216	2348	4352	212
48	2002	2117	135	86	4340	2137	2203	4119	221
49	1939	2086	105	82	4212	2044	2168	4025	187
45-49	9952	10476	617	441	21486	10569	10917	20428	1058

Perspectives de population 1981 - 2025

INS BP UCL HD CBGS ULB KUL VUB

Population par âge, sexe et nationalité au 31.12.1985 - Province de Namur

Ages	Hommes belges	Femmes belges	Hommes étrangers	Femmes étrangères	Total	Hommes	Femmes	Belges	Etrangers
50	1884	2032	122	101	4139	2006	2133	3916	223
51	2045	2157	114	97	4413	2159	2254	4202	211
52	1998	2188	108	109	4403	2106	2297	4186	217
53	2166	2330	123	104	4723	2289	2434	4496	227
54	2271	2478	105	97	4951	2376	2575	4749	202
50-54	10364	11185	572	508	22629	10936	11693	21549	1080
55	2305	2473	143	106	5027	2448	2579	4778	249
56	2218	2364	127	108	4817	2345	2472	4582	235
57	2155	2454	141	80	4830	2296	2534	4609	221
58	2143	2385	129	107	4764	2272	2492	4528	236
59	2223	2460	139	102	4924	2362	2562	4683	241
55-59	11044	12136	679	503	24362	11723	12639	23180	1182
60	2188	2523	118	98	4927	2306	2621	4711	216
61	2181	2507	136	100	4924	2317	2607	4688	236
62	2048	2469	133	85	4735	2181	2554	4517	218
63	2096	2497	112	99	4804	2208	2596	4593	211
64	2046	2457	96	81	4680	2142	2538	4503	177
60-64	10559	12453	595	463	24070	11154	12916	23012	1058
65	1910	2505	111	82	4608	2021	2587	4415	193
66	1361	1860	67	43	3331	1428	1903	3221	110
67	1034	1396	50	35	2515	1084	1431	2430	85
68	965	1280	43	30	2318	1008	1310	2245	73
69	1122	1388	36	36	2582	1158	1424	2510	72
65-69	6392	8429	307	226	15354	6699	8655	14821	533
70	1233	1674	33	43	2983	1266	1717	2907	76
71	1343	1937	51	55	3386	1394	1992	3280	106
72	1261	1893	44	53	3251	1305	1946	3154	97
73	1223	1997	37	35	3292	1260	2032	3220	72
74	1093	1645	38	41	2817	1131	1686	2738	79
70-74	6153	9146	203	227	15729	6356	9373	15299	430
75	1019	1725	36	39	2819	1055	1764	2744	75
76	918	1637	26	40	2621	944	1677	2555	66
77	800	1568	26	42	2436	826	1610	2368	68
78	742	1526	22	34	2324	764	1560	2268	56
79	653	1425	21	34	2133	674	1459	2078	55
75-79	4132	7881	131	189	12333	4263	8070	12013	320
80	578	1237	16	26	1857	594	1263	1815	42
81	552	1201	17	23	1793	569	1224	1753	40
82	427	1071	14	24	1536	441	1095	1498	38
83	392	983	17	21	1413	409	1004	1375	38
84	332	916	10	18	1276	342	934	1248	28
80-84	2281	5408	74	112	7875	2355	5520	7689	186
85	266	707	11	16	1000	277	723	973	27
86	193	654	7	16	870	200	670	847	23
87	147	507	5	9	668	152	516	654	14
88	118	407	5	9	539	123	416	525	14
89	100	348	3	11	462	103	359	448	14
85-89	824	2623	31	61	3539	855	2684	3447	92
90	68	283	4	6	361	72	289	351	10
91	48	202	2	5	257	50	207	250	7
92	30	141	2	4	177	32	145	171	6
93	27	105	2	3	137	29	108	132	5
94	16	73	1	2	92	17	75	89	3
90-94	189	804	11	20	1024	200	824	993	31
95	14	42	0	2	58	14	44	56	2
96	9	29	0	1	39	9	30	38	1
97	3	18	0	2	23	3	20	21	2
98	3	9	0	0	12	3	9	12	0
99	0	7	0	0	7	0	7	7	0
95-99	29	105	0	5	139	29	110	134	5
TOTAL	185823	200553	12962	10554	409892	198785	211107	386376	23516

Perspectives de population 1981 - 2025

INS BP UCL HD CBGS ULB KUL VUB

Population par âge, sexe et nationalité au 31.12.1986 - Province de Namur

Ages	Hommes belges	Femmes belges	Hommes étrangers	Femmes étrangères	Total	Hommes	Femmes	Belges	Etrangers
0	2539	2406	197	187	5329	2736	2593	4945	384
1	2516	2382	189	181	5268	2705	2563	4898	370
2	2493	2356	181	172	5202	2674	2528	4849	353
3	2473	2326	173	164	5136	2646	2490	4799	337
4	2444	2294	162	157	5057	2606	2451	4738	319
0- 4	12465	11764	902	861	25992	13367	12625	24229	1763
5	2549	2388	166	157	5260	2715	2545	4937	323
6	2491	2390	250	219	5350	2741	2609	4881	469
7	2468	2249	244	216	5177	2712	2465	4717	460
8	2509	2279	212	256	5256	2721	2535	4788	468
9	2495	2399	224	217	5335	2719	2616	4894	441
5- 9	12512	11705	1096	1065	26378	13608	12770	24217	2161
10	2559	2417	233	191	5400	2792	2608	4976	424
11	2552	2439	232	197	5420	2784	2636	4991	429
12	2614	2473	240	224	5551	2854	2697	5087	464
13	2759	2526	225	237	5747	2984	2763	5285	462
14	2818	2750	260	234	6062	3078	2984	5568	494
10-14	13302	12605	1190	1083	28180	14492	13688	25907	2273
15	2918	2690	241	219	6068	3159	2909	5608	460
16	2936	2705	235	242	6118	3171	2947	5641	477
17	2837	2626	240	231	5934	3077	2857	5463	471
18	2817	2684	227	232	5960	3044	2916	5501	459
19	2894	2865	221	200	6180	3115	3065	5759	421
15-19	14402	13570	1164	1124	30260	15566	14694	27972	2288
20	2893	2970	222	245	6330	3115	3215	5863	467
21	3119	3106	242	235	6702	3361	3341	6225	477
22	3223	3275	258	213	6969	3481	3488	6498	471
23	3265	3276	205	211	6957	3470	3487	6541	416
24	3262	3192	216	209	6879	3478	3401	6454	425
20-24	15762	15819	1143	1113	33837	16905	16932	31581	2256
25	3365	3246	204	208	7023	3569	3454	6611	412
26	3217	3190	209	183	6799	3426	3373	6407	392
27	3182	3163	225	167	6737	3407	3330	6345	392
28	3157	3010	223	165	6555	3380	3175	6167	388
29	3050	2999	229	139	6417	3279	3138	6049	368
25-29	15971	15608	1090	862	33531	17061	16470	31579	1952
30	3011	2957	276	134	6378	3287	3091	5968	410
31	2975	2895	255	147	6272	3230	3042	5870	402
32	2938	2845	228	134	6145	3166	2979	5783	362
33	2935	2884	222	134	6175	3157	3018	5819	356
34	2932	2899	252	140	6223	3184	3039	5831	392
30-34	14791	14480	1233	689	31193	16024	15169	29271	1922
35	2880	2820	223	110	6033	3103	2930	5700	333
36	3034	2768	237	126	6165	3271	2894	5802	363
37	2904	2836	234	126	6100	3138	2962	5740	360
38	3085	2991	202	116	6394	3287	3107	6076	318
39	3003	2899	205	118	6225	3208	3017	5902	323
35-39	14906	14314	1101	596	30917	16007	14910	29220	1697
40	2827	2851	210	95	5983	3037	2946	5678	305
41	2147	2138	181	106	4572	2328	2244	4285	287
42	2028	2013	153	95	4289	2181	2108	4041	248
43	1960	1935	149	78	4122	2109	2013	3895	227
44	1663	1742	128	93	3626	1791	1835	3405	221
40-44	10625	10679	821	467	22592	11446	11146	21304	1288
45	1563	1678	140	95	3476	1703	1773	3241	235
46	1815	1857	133	89	3894	1948	1946	3672	222
47	2072	2148	126	87	4433	2198	2235	4220	213
48	2083	2243	117	93	4536	2200	2336	4326	210
49	1987	2108	133	86	4314	2120	2194	4095	219
45-49	9520	10034	649	450	20653	10169	10484	19554	1099

Perspectives de population 1981 - 2025

INS BP UCL HD CBGS ULB KUL VUB

Population par âge, sexe et nationalité au 31.12.1986 - Province de Namur

Ages	Hommes belges	Femmes belges	Hommes étrangers	Femmes étrangères	Total	Hommes	Femmes	Belges	Etrangers
50	1923	2077	104	82	4186	2027	2159	4000	186
51	1867	2022	122	101	4112	1989	2123	3889	223
52	2026	2147	111	97	4381	2137	2244	4173	208
53	1976	2178	107	109	4370	2083	2287	4154	216
54	2144	2316	121	104	4685	2265	2420	4460	225
50-54	9936	10740	565	493	21734	10501	11233	20676	1058
55	2247	2465	104	97	4913	2351	2562	4712	201
56	2272	2460	142	106	4980	2414	2566	4732	248
57	2184	2351	126	108	4769	2310	2459	4535	234
58	2123	2437	139	80	4779	2262	2517	4560	219
59	2110	2366	128	106	4710	2238	2472	4476	234
55-59	10936	12079	639	497	24151	11575	12576	23015	1136
60	2181	2443	137	101	4862	2318	2544	4624	238
61	2141	2503	116	97	4857	2257	2600	4644	213
62	2130	2481	133	98	4842	2263	2579	4611	231
63	1997	2442	129	84	4652	2126	2526	4439	213
64	2038	2467	108	97	4710	2146	2564	4505	205
60-64	10487	12336	623	477	23923	11110	12813	22823	1100
65	1980	2425	94	79	4578	2074	2504	4405	173
66	1844	2466	108	80	4498	1952	2546	4310	188
67	1314	1832	65	41	3252	1379	1873	3146	106
68	993	1371	48	35	2447	1041	1406	2364	83
69	924	1254	42	29	2249	966	1283	2178	71
65-69	7055	9348	357	264	17024	7412	9612	16403	621
70	1065	1357	34	35	2491	1099	1392	2422	69
71	1164	1635	32	41	2872	1196	1676	2799	73
72	1262	1885	47	53	3247	1309	1938	3147	100
73	1180	1836	41	51	3108	1221	1887	3016	92
74	1138	1927	35	34	3134	1173	1961	3065	69
70-74	5809	8640	189	214	14852	5998	8854	14449	403
75	1007	1584	36	40	2667	1043	1624	2591	76
76	936	1651	34	38	2659	970	1689	2587	72
77	837	1559	23	38	2457	860	1597	2396	61
78	724	1483	23	41	2271	747	1524	2207	64
79	669	1435	21	33	2158	690	1468	2104	54
75-79	4173	7712	137	190	12212	4310	7902	11885	327
80	584	1329	20	32	1965	604	1361	1913	52
81	509	1143	15	25	1692	524	1168	1652	40
82	479	1101	15	21	1616	494	1122	1580	36
83	368	968	13	21	1370	381	989	1336	34
84	337	882	16	19	1254	353	901	1219	35
80-84	2277	5423	79	118	7897	2356	5541	7700	197
85	280	815	9	17	1121	289	832	1095	26
86	221	621	8	15	865	229	636	842	23
87	154	560	6	15	735	160	575	714	21
88	116	428	5	8	557	121	436	544	13
89	93	343	5	8	449	98	351	436	13
85-89	864	2767	33	63	3727	897	2830	3631	96
90	76	284	3	10	373	79	294	360	13
91	52	224	4	6	286	56	230	276	10
92	34	159	2	4	199	36	163	193	6
93	22	106	2	3	133	24	109	128	5
94	20	77	2	3	102	22	80	97	5
90-94	204	850	13	26	1093	217	876	1054	39
95	11	51	0	2	64	11	53	62	2
96	9	29	0	2	40	9	31	38	2
97	5	19	0	1	25	5	20	24	1
98	2	11	0	0	13	2	11	13	0
99	1	7	1	0	9	2	7	8	1
95-99	28	117	1	5	151	29	122	145	6
TOTAL	186025	200590	13025	10657	410297	199050	211247	386615	23682

Perspectives de population 1981 - 2025

INS BP UCL HD CBGS ULB KUL VUB

Population par âge, sexe et nationalité au 31.12.1987 - Province de Namur

Âges	Hommes belges	Femmes belges	Hommes étrangers	Femmes étrangères	Total	Hommes	Femmes	Belges	Etrangers
0	2551	2416	202	192	5361	2753	2608	4967	394
1	2532	2395	197	188	5312	2729	2583	4927	385
2	2512	2375	190	181	5258	2702	2556	4887	371
3	2493	2350	182	170	5195	2675	2520	4843	352
4	2474	2321	173	165	5133	2647	2486	4795	338
0- 4	12562	11857	944	896	26259	13506	12753	24419	1840
5	2446	2292	162	156	5056	2608	2448	4738	318
6	2551	2386	165	157	5259	2716	2543	4937	322
7	2490	2387	246	218	5341	2736	2605	4877	464
8	2467	2246	242	214	5169	2709	2460	4713	456
9	2505	2274	210	254	5243	2715	2528	4779	464
5- 9	12459	11585	1025	999	26068	13484	12584	24044	2024
10	2493	2391	224	214	5322	2717	2605	4884	438
11	2553	2409	233	188	5383	2786	2597	4962	421
12	2547	2433	232	196	5408	2779	2629	4980	428
13	2609	2465	238	223	5535	2847	2688	5074	461
14	2756	2517	224	236	5733	2980	2753	5273	460
10-14	12958	12215	1151	1057	27381	14109	13272	25173	2208
15	2813	2741	258	232	6044	3071	2973	5554	490
16	2912	2682	239	217	6050	3151	2899	5594	456
17	2925	2705	234	242	6106	3159	2947	5630	476
18	2828	2650	237	232	5947	3065	2882	5478	469
19	2816	2723	225	232	5996	3041	2955	5539	457
15-19	14294	13501	1193	1155	30143	15487	14656	27795	2348
20	2907	2901	217	199	6224	3124	3100	5808	416
21	2908	2995	220	242	6365	3128	3237	5903	462
22	3131	3120	238	235	6724	3369	3355	6251	473
23	3233	3277	251	212	6973	3484	3489	6510	463
24	3268	3268	204	209	6949	3472	3477	6536	413
20-24	15447	15561	1130	1097	33235	16577	16658	31008	2227
25	3254	3181	213	207	6855	3467	3388	6435	420
26	3356	3233	204	207	7000	3560	3440	6589	411
27	3210	3176	209	184	6779	3419	3360	6386	393
28	3180	3156	223	168	6727	3403	3324	6336	391
29	3149	3005	222	164	6540	3371	3169	6154	386
25-29	16149	15751	1071	930	33901	17220	16681	31900	2001
30	3045	2992	230	139	6406	3275	3131	6037	369
31	3005	2951	274	135	6365	3279	3086	5956	409
32	2966	2889	254	146	6255	3220	3035	5855	400
33	2929	2836	227	132	6124	3156	2968	5765	359
34	2927	2875	222	133	6157	3149	3008	5802	355
30-34	14872	14543	1207	685	31307	16079	15228	29415	1892
35	2923	2888	250	139	6200	3173	3027	5811	389
36	2870	2813	221	109	6013	3091	2922	5683	330
37	3021	2762	237	125	6145	3258	2887	5783	362
38	2895	2828	234	126	6083	3129	2954	5723	360
39	3071	2981	203	115	6370	3274	3096	6052	318
35-39	14780	14272	1145	614	30811	15925	14886	29052	1759
40	2992	2892	204	117	6205	3196	3009	5884	321
41	2817	2845	209	93	5964	3026	2938	5662	302
42	2137	2132	179	107	4555	2316	2239	4269	286
43	2021	2007	151	95	4274	2172	2102	4028	246
44	1948	1930	147	78	4103	2095	2008	3878	225
40-44	11915	11806	890	490	25101	12805	12296	23721	1380
45	1654	1736	127	93	3610	1781	1829	3390	220
46	1554	1671	140	95	3460	1694	1766	3225	235
47	1804	1850	133	87	3874	1937	1937	3654	220
48	2058	2139	126	85	4408	2184	2224	4197	211
49	2066	2232	115	93	4506	2181	2325	4298	208
45-49	9136	9628	641	453	19858	9777	10081	18764	1094

Perspectives de population 1981 - 2025

INS BP UCL HD CBGS ULB KUL VUB

Population par âge, sexe et nationalité au 31.12.1987 - Province de Namur

Ages	Hommes belges	Femmes belges	Hommes étrangers	Femmes étrangères	Total	Hommes	Femmes	Belges	Etrangers
50	1971	2098	132	86	4287	2103	2184	4069	218
51	1906	2065	103	82	4156	2009	2147	3971	185
52	1850	2011	120	101	4082	1970	2112	3861	221
53	2005	2138	111	97	4351	2116	2235	4143	208
54	1955	2167	105	109	4336	2060	2276	4122	214
50-54	9687	10479	571	475	21212	10258	10954	20166	1046
55	2121	2304	120	104	4649	2241	2408	4425	224
56	2217	2450	103	97	4867	2320	2547	4667	200
57	2239	2447	141	105	4932	2380	2552	4686	246
58	2151	2335	125	107	4718	2276	2442	4486	232
59	2090	2418	137	80	4725	2227	2498	4508	217
55-59	10818	11954	626	493	23891	11444	12447	22772	1119
60	2073	2348	126	105	4652	2199	2453	4421	231
61	2134	2425	135	100	4794	2269	2525	4559	235
62	2092	2477	113	95	4777	2205	2572	4569	208
63	2075	2450	129	97	4751	2204	2547	4525	226
64	1944	2413	123	82	4562	2067	2495	4357	205
60-64	10318	12113	626	479	23536	10944	12592	22431	1105
65	1973	2434	105	95	4607	2078	2529	4407	200
66	1915	2389	92	77	4473	2007	2466	4304	169
67	1780	2429	105	78	4392	1885	2507	4209	183
68	1264	1802	61	40	3167	1325	1842	3066	101
69	951	1344	47	34	2376	998	1378	2295	81
65-69	7883	10398	410	324	19015	8293	10722	18281	734
70	879	1226	40	29	2174	919	1255	2105	69
71	1006	1325	33	33	2397	1039	1358	2331	66
72	1094	1591	31	39	2755	1125	1630	2685	70
73	1182	1827	43	52	3104	1225	1879	3009	95
74	1099	1775	39	49	2962	1138	1824	2874	88
70-74	5260	7744	186	202	13392	5446	7946	13004	388
75	1052	1854	32	33	2971	1084	1887	2906	65
76	926	1518	33	39	2516	959	1557	2444	72
77	855	1571	30	36	2492	885	1607	2426	66
78	758	1475	22	36	2291	780	1511	2233	58
79	654	1397	21	38	2110	675	1435	2051	59
75-79	4245	7815	138	182	12380	4383	7997	12060	320
80	598	1340	20	31	1989	618	1371	1938	51
81	516	1230	19	30	1795	535	1260	1746	49
82	444	1049	14	22	1529	458	1071	1493	36
83	413	998	14	19	1444	427	1017	1411	33
84	317	869	12	20	1218	329	889	1186	32
80-84	2288	5486	79	122	7975	2367	5608	7774	201
85	285	784	14	17	1100	299	801	1069	31
86	234	716	6	15	971	240	731	950	21
87	178	535	7	14	734	185	549	713	21
88	123	474	6	11	614	129	485	597	17
89	92	361	5	7	465	97	368	453	12
85-89	912	2870	38	64	3884	950	2934	3782	102
90	70	280	5	7	362	75	287	350	12
91	58	226	3	9	296	61	235	284	12
92	37	174	2	6	219	39	180	211	8
93	24	119	2	3	148	26	122	143	5
94	16	78	2	3	99	18	81	94	5
90-94	205	877	14	28	1124	219	905	1082	42
95	13	54	0	3	70	13	57	67	3
96	8	34	0	2	44	8	36	42	2
97	6	19	0	2	27	6	21	25	2
98	2	12	0	0	14	2	12	14	0
99	1	9	0	0	10	1	9	10	0
95-99	30	128	0	7	165	30	135	158	7
TOTAL	186218	200583	13085	10752	410638	199303	211335	386801	23837

Perspectives de population 1981 - 2025

INS BP UCL HD CBGS ULB KUL VUB

Population par âge, sexe et nationalité au 31.12.1988 - Province de Namur

Ages	Hommes belges	Femmes belges	Hommes étrangers	Femmes étrangères	Total	Hommes	Femmes	Belges	Etrangers
0	2560	2425	208	197	5390	2768	2622	4985	405
1	2543	2404	202	191	5340	2745	2595	4947	393
2	2528	2387	198	188	5301	2726	2575	4915	386
3	2510	2368	190	179	5247	2700	2547	4878	369
4	2494	2344	181	170	5189	2675	2514	4838	351
0- 4	12635	11928	979	925	26467	13614	12853	24563	1904
5	2474	2318	173	165	5130	2647	2483	4792	338
6	2445	2290	160	156	5051	2605	2446	4735	316
7	2551	2386	162	156	5255	2713	2542	4937	318
8	2488	2383	244	217	5332	2732	2600	4871	461
9	2463	2242	240	212	5157	2703	2454	4705	452
5- 9	12421	11619	979	906	25925	13400	12525	24040	1885
10	2502	2267	209	250	5228	2711	2517	4769	459
11	2488	2383	224	210	5305	2712	2593	4871	434
12	2547	2403	233	188	5371	2780	2591	4950	421
13	2542	2421	230	195	5388	2772	2616	4963	425
14	2605	2455	237	221	5518	2842	2676	5060	458
10-14	12684	11929	1133	1064	26810	13817	12993	24613	2197
15	2751	2508	222	235	5716	2973	2743	5259	457
16	2807	2732	256	230	6025	3063	2962	5539	486
17	2902	2684	238	218	6042	3140	2902	5586	456
18	2916	2727	231	242	6116	3147	2969	5643	473
19	2827	2690	235	234	5986	3062	2924	5517	469
15-19	14203	13341	1182	1159	29885	15385	14500	27544	2341
20	2827	2760	223	228	6038	3050	2988	5587	451
21	2915	2928	214	198	6255	3129	3126	5843	412
22	2921	3005	218	240	6384	3139	3245	5926	458
23	3137	3122	233	234	6726	3370	3356	6259	467
24	3239	3268	246	210	6963	3485	3478	6507	456
20-24	15039	15083	1134	1110	32366	16173	16193	30122	2244
25	3261	3255	202	207	6925	3463	3462	6516	409
26	3244	3165	209	206	6824	3453	3371	6409	415
27	3346	3219	203	207	6975	3549	3426	6565	410
28	3202	3162	208	184	6756	3410	3346	6364	392
29	3173	3145	224	167	6709	3397	3312	6318	391
25-29	16226	15946	1046	971	34189	17272	16917	32172	2017
30	3142	2999	221	164	6526	3363	3163	6141	385
31	3039	2982	230	138	6389	3269	3120	6021	368
32	2996	2945	273	136	6350	3269	3081	5941	409
33	2955	2878	254	144	6231	3209	3022	5833	398
34	2922	2829	225	131	6107	3147	2960	5751	356
30-34	15054	14633	1203	713	31603	16257	15346	29687	1916
35	2917	2864	221	131	6133	3138	2995	5781	352
36	2913	2880	247	137	6177	3160	3017	5793	384
37	2860	2805	220	109	5994	3080	2914	5665	329
38	3009	2756	238	124	6127	3247	2880	5765	362
39	2882	2819	233	126	6060	3115	2945	5701	359
35-39	14581	14124	1159	627	30491	15740	14751	28705	1786
40	3059	2972	202	114	6347	3261	3086	6031	316
41	2982	2884	204	116	6186	3186	3000	5866	320
42	2805	2838	207	93	5943	3012	2931	5643	300
43	2127	2125	177	108	4537	2304	2233	4252	285
44	2010	2001	149	95	4255	2159	2096	4011	244
40-44	12983	12820	939	526	27268	13922	13346	25803	1465
45	1939	1925	146	78	4088	2085	2003	3864	224
46	1646	1730	128	93	3597	1774	1823	3376	221
47	1545	1663	139	93	3440	1684	1756	3208	232
48	1793	1841	133	86	3853	1926	1927	3634	219
49	2042	2130	125	85	4382	2167	2215	4172	210
45-49	8965	9289	671	435	19360	9636	9724	18254	1106

Perspectives de population 1981 - 2025

INS BP UCL HD CBGS ULB KUL VUB

Population par âge, sexe et nationalité au 31.12.1988 - Province de Namur

Ages	Hommes belges	Femmes belges	Hommes étrangers	Femmes étrangères	Total	Hommes	Femmes	Belges	Etrangers
50	2049	2222	114	92	4477	2163	2314	4271	206
51	1954	2088	131	86	4259	2085	2174	4042	217
52	1889	2053	100	82	4124	1989	2135	3942	182
53	1832	2002	120	101	4055	1952	2103	3834	221
54	1985	2125	109	97	4316	2094	2222	4110	206
50-54	9709	10490	574	458	21231	10283	10948	20199	1032
55	1934	2157	104	109	4304	2038	2266	4091	213
56	2093	2292	119	104	4608	2212	2396	4385	223
57	2184	2436	102	97	4819	2286	2533	4620	199
58	2206	2431	140	104	4881	2346	2535	4637	244
59	2117	2317	124	106	4664	2241	2423	4434	230
55-59	10534	11633	589	520	23276	11123	12153	22167	1109
60	2054	2399	135	80	4668	2189	2479	4453	215
61	2030	2329	124	104	4587	2154	2433	4359	228
62	2085	2401	133	98	4717	2218	2499	4486	231
63	2040	2448	109	94	4691	2149	2542	4488	203
64	2019	2421	124	95	4659	2143	2516	4440	219
60-64	10228	11998	625	471	23322	10853	12469	22226	1096
65	1885	2381	118	80	4464	2003	2461	4266	198
66	1907	2397	102	93	4499	2009	2490	4304	195
67	1850	2355	89	75	4369	1939	2430	4205	164
68	1714	2389	99	77	4279	1813	2466	4103	176
69	1213	1768	58	38	3077	1271	1806	2981	96
65-69	8569	11290	466	363	20688	9035	11653	19859	829
70	906	1314	45	34	2299	951	1348	2220	79
71	831	1197	39	27	2094	870	1224	2028	66
72	946	1288	31	31	2296	977	1319	2234	62
73	1026	1543	31	38	2638	1057	1581	2569	69
74	1103	1767	41	50	2961	1144	1817	2870	91
70-74	4812	7109	187	180	12288	4999	7289	11921	367
75	1017	1712	37	47	2813	1054	1759	2729	84
76	968	1777	30	32	2807	998	1809	2745	62
77	846	1447	29	38	2360	875	1485	2293	67
78	776	1487	28	35	2326	804	1522	2263	63
79	686	1390	20	33	2129	706	1423	2076	53
75-79	4293	7813	144	185	12435	4437	7998	12106	329
80	587	1307	20	36	1950	607	1343	1894	56
81	530	1241	19	28	1818	549	1269	1771	47
82	451	1129	16	27	1623	467	1156	1580	43
83	383	952	14	19	1368	397	971	1335	33
84	356	898	13	18	1285	369	916	1254	31
80-84	2307	5527	82	128	8044	2389	5655	7834	210
85	269	775	11	19	1074	280	794	1044	30
86	239	689	11	14	953	250	703	928	25
87	189	617	6	14	826	195	631	806	20
88	143	456	6	11	616	149	467	599	17
89	98	401	6	10	515	104	411	499	16
85-89	938	2938	40	68	3984	978	3006	3876	108
90	70	295	5	6	376	75	301	365	11
91	53	224	5	6	288	58	230	277	11
92	42	177	2	8	229	44	185	219	10
93	26	130	2	3	161	28	133	156	5
94	17	88	2	3	110	19	91	105	5
90-94	208	914	16	26	1164	224	940	1122	42
95	11	55	2	3	71	13	58	66	5
96	9	37	0	3	49	9	40	46	3
97	5	22	0	2	29	5	24	27	2
98	4	12	0	2	18	4	14	16	2
99	1	10	0	0	11	1	10	11	0
95-99	30	136	2	10	178	32	146	166	12
TOTAL	186419	200560	13150	10845	410974	199569	211405	386979	23995

Perspectives de population 1981 - 2025

INS BP UCL HD CBGS ULB KUL VUB

Population par âge, sexe et nationalité au 31.12.1989 - Province de Namur

Ages	Hommes belges	Femmes belges	Hommes étrangers	Femmes étrangères	Total	Hommes	Femmes	Belges	Etrangers
0	2572	2433	213	201	5419	2785	2634	5005	414
1	2550	2413	208	195	5366	2758	2608	4963	403
2	2539	2396	202	191	5328	2741	2587	4935	393
3	2526	2380	199	185	5290	2725	2565	4906	384
4	2510	2362	188	179	5239	2698	2541	4872	367
0-4	12697	11984	1010	951	26642	13707	12935	24681	1961
5	2495	2340	181	169	5185	2676	2509	4835	350
6	2472	2313	171	165	5121	2643	2478	4785	336
7	2444	2287	157	155	5043	2601	2442	4731	312
8	2551	2383	160	156	5250	2711	2539	4934	316
9	2483	2377	241	214	5315	2724	2591	4860	455
5-9	12445	11700	910	859	25914	13355	12559	24145	1769
10	2462	2237	239	209	5147	2701	2446	4699	448
11	2495	2260	210	245	5210	2705	2505	4755	455
12	2486	2377	224	210	5297	2710	2587	4863	434
13	2541	2393	231	187	5352	2772	2580	4934	418
14	2536	2412	229	193	5370	2765	2605	4948	422
10-14	12520	11679	1133	1044	26376	13653	12723	24199	2177
15	2600	2447	235	220	5502	2835	2667	5047	455
16	2744	2501	220	233	5698	2964	2734	5245	453
17	2796	2731	254	230	6011	3050	2961	5527	484
18	2894	2708	235	220	6057	3129	2928	5602	455
19	2914	2763	230	243	6150	3144	3006	5677	473
15-19	13948	13150	1174	1146	29418	15122	14296	27098	2320
20	2836	2728	233	231	6028	3069	2959	5564	464
21	2835	2787	220	225	6067	3055	3012	5622	445
22	2921	2937	211	198	6267	3132	3135	5858	409
23	2928	3005	214	238	6385	3142	3243	5933	452
24	3136	3113	230	231	6710	3366	3344	6249	461
20-24	14656	14570	1108	1123	31457	15764	15693	29226	2231
25	3236	3255	241	208	6940	3477	3463	6491	449
26	3252	3235	200	207	6894	3452	3442	6487	407
27	3232	3145	206	205	6788	3438	3350	6377	411
28	3333	3203	202	206	6944	3535	3409	6536	408
29	3191	3146	207	183	6727	3398	3329	6337	390
25-29	16244	15984	1056	1009	34293	17300	16993	32228	2065
30	3165	3135	224	167	6691	3389	3302	6300	391
31	3134	2991	220	163	6508	3354	3154	6125	383
32	3031	2975	229	139	6374	3260	3114	6006	368
33	2984	2932	271	134	6321	3255	3066	5916	405
34	2946	2870	255	144	6215	3201	3014	5816	399
30-34	15260	14903	1199	747	32109	16459	15650	30163	1946
35	2914	2820	225	129	6088	3139	2949	5734	354
36	2908	2856	219	130	6113	3127	2986	5764	349
37	2902	2870	245	137	6154	3147	3007	5772	382
38	2849	2799	220	108	5976	3069	2907	5648	328
39	2996	2748	238	124	6106	3234	2872	5744	362
35-39	14569	14093	1147	628	30437	15716	14721	28662	1775
40	2872	2811	234	125	6042	3106	2936	5683	359
41	3047	2963	201	113	6324	3248	3076	6010	314
42	2968	2876	202	116	6162	3170	2992	5844	318
43	2794	2830	205	94	5923	2999	2924	5624	299
44	2114	2118	175	108	4515	2289	2226	4232	283
40-44	13795	13598	1017	556	28966	14812	14154	27393	1573
45	2001	1995	148	96	4240	2149	2091	3996	244
46	1930	1919	146	78	4073	2076	1997	3849	224
47	1637	1722	128	91	3578	1765	1813	3359	219
48	1536	1655	139	91	3421	1675	1746	3191	230
49	1781	1832	131	86	3830	1912	1918	3613	217
45-49	8885	9123	692	442	19142	9577	9565	18008	1134

Perspectives de population 1981 - 2025

INS BP UCL HD CBGS ULB KUL VUB

Population par âge, sexe et nationalité au 31.12.1989 - Province de Namur

Âges	Hommes belges	Femmes belges	Hommes étrangers	Femmes étrangères	Total	Hommes	Femmes	Belges	Etrangers
50	2026	2120	124	84	4354	2150	2204	4146	208
51	2032	2210	113	92	4447	2145	2302	4242	205
52	1937	2076	128	86	4227	2065	2162	4013	214
53	1870	2043	99	83	4095	1969	2126	3913	182
54	1812	1991	118	101	4022	1930	2092	3803	219
50-54	9677	10440	582	446	21145	10259	10886	20117	1028
55	1962	2114	108	97	4281	2070	2211	4076	205
56	1908	2145	103	109	4265	2011	2254	4053	212
57	2063	2278	118	104	4563	2181	2382	4341	222
58	2152	2421	101	97	4771	2253	2518	4573	198
59	2173	2414	139	103	4829	2312	2517	4587	242
55-59	10258	11372	569	510	22709	10827	11882	21630	1079
60	2080	2300	122	105	4607	2202	2405	4380	227
61	2011	2379	133	79	4602	2144	2458	4390	212
62	1986	2306	122	102	4516	2108	2408	4292	224
63	2035	2373	130	97	4635	2165	2470	4408	227
64	1987	2419	105	92	4603	2092	2511	4406	197
60-64	10099	11777	612	475	22963	10711	12252	21876	1087
65	1958	2390	120	93	4561	2078	2483	4348	213
66	1825	2346	113	78	4362	1938	2424	4171	191
67	1843	2361	99	91	4394	1942	2452	4204	190
68	1780	2317	84	74	4255	1864	2391	4097	158
69	1645	2344	94	75	4158	1739	2419	3989	169
65-69	9051	11758	510	411	21730	9561	12169	20809	921
70	1157	1731	54	37	2979	1211	1768	2888	91
71	858	1282	44	33	2217	902	1315	2140	77
72	782	1166	38	25	2011	820	1191	1948	63
73	887	1249	29	30	2195	916	1279	2136	59
74	959	1493	30	37	2519	989	1530	2452	67
70-74	4643	6921	195	162	11921	4838	7083	11564	357
75	1022	1705	39	48	2814	1061	1753	2727	87
76	937	1643	33	45	2658	970	1688	2580	78
77	886	1695	27	31	2639	913	1726	2581	58
78	770	1374	26	37	2207	796	1411	2144	63
79	704	1399	24	34	2161	728	1433	2103	58
75-79	4319	7816	149	195	12479	4468	8011	12135	344
80	615	1302	19	32	1968	634	1334	1917	51
81	521	1212	19	32	1784	540	1244	1733	51
82	463	1141	16	25	1645	479	1166	1604	41
83	392	1025	15	23	1455	407	1048	1417	38
84	330	858	13	18	1219	343	876	1188	31
80-84	2321	5538	82	130	8071	2403	5668	7859	212
85	303	802	12	17	1134	315	819	1105	29
86	225	683	8	16	932	233	699	908	24
87	195	595	10	12	812	205	607	790	22
88	152	525	6	12	695	158	537	677	18
89	114	386	6	10	516	120	396	500	16
85-89	989	2991	42	67	4089	1031	3058	3980	109
90	76	329	6	9	420	82	338	405	15
91	54	236	5	5	300	59	241	290	10
92	38	177	3	5	223	41	182	215	8
93	29	135	2	5	171	31	140	164	7
94	18	96	2	3	119	20	99	114	5
90-94	215	973	18	27	1233	233	1000	1188	45
95	12	64	2	2	80	14	66	76	4
96	7	39	2	3	51	9	42	46	5
97	5	25	0	3	33	5	28	30	3
98	3	14	0	2	19	3	16	17	2
99	1	11	0	0	12	1	11	12	0
95-99	28	153	4	10	195	32	163	181	14
TOTAL	186619	200523	13209	10938	411289	199828	211461	387142	24147

Perspectives de population 1981 - 2025

INS BP UCL HD CBGS ULB KUL VUB

Population par âge, sexe et nationalité au 31.12.1990 - Province de Namur

Ages	Hommes belges	Femmes belges	Hommes étrangers	Femmes étrangères	Total	Hommes	Femmes	Belges	Etrangers
0	2584	2445	217	205	5451	2801	2650	5029	422
1	2562	2421	214	199	5396	2776	2620	4983	413
2	2545	2406	207	194	5352	2752	2600	4951	401
3	2537	2390	202	189	5318	2739	2579	4927	391
4	2524	2373	197	185	5279	2721	2558	4897	382
0-4	12752	12035	1037	972	26796	13789	13007	24787	2009
5	2510	2358	187	178	5233	2697	2536	4868	365
6	2493	2335	178	169	5175	2671	2504	4828	347
7	2472	2310	168	166	5116	2640	2476	4782	334
8	2443	2283	156	153	5035	2599	2436	4726	309
9	2548	2377	157	155	5237	2705	2532	4925	312
5-9	12466	11663	846	821	25796	13312	12484	24129	1667
10	2481	2371	239	210	5301	2720	2581	4852	449
11	2457	2230	240	205	5132	2697	2435	4687	445
12	2491	2255	210	244	5200	2701	2499	4746	454
13	2481	2366	222	209	5278	2703	2575	4847	431
14	2535	2383	229	185	5332	2764	2568	4918	414
10-14	12445	11605	1140	1053	26243	13585	12658	24050	2193
15	2532	2402	227	191	5352	2759	2593	4934	418
16	2593	2438	234	219	5484	2827	2657	5031	453
17	2733	2502	218	233	5686	2951	2735	5235	451
18	2786	2751	250	231	6018	3036	2982	5537	481
19	2894	2747	233	221	6095	3127	2968	5641	454
15-19	13538	12840	1162	1095	28635	14700	13935	26378	2257
20	2922	2796	228	242	6188	3150	3038	5718	470
21	2844	2755	231	229	6059	3075	2984	5599	460
22	2843	2798	217	224	6082	3060	3022	5641	441
23	2921	2935	208	198	6262	3129	3133	5856	406
24	2931	2995	212	234	6372	3143	3229	5926	446
20-24	14461	14279	1096	1127	30963	15557	15406	28740	2223
25	3129	3101	228	229	6687	3357	3330	6230	457
26	3226	3237	236	208	6907	3462	3445	6463	444
27	3241	3213	198	206	6858	3439	3419	6454	404
28	3218	3125	203	203	6749	3421	3328	6343	406
29	3319	3187	202	205	6913	3521	3392	6506	407
25-29	16133	15863	1067	1051	34114	17200	16914	31996	2118
30	3180	3132	206	183	6701	3386	3315	6312	389
31	3158	3124	223	166	6671	3381	3290	6282	389
32	3125	2985	220	164	6494	3345	3149	6110	384
33	3022	2961	229	137	6349	3251	3098	5983	366
34	2973	2923	269	133	6298	3242	3056	5896	402
30-34	15458	15125	1147	783	32513	16605	15908	30583	1930
35	2937	2861	254	142	6194	3191	3003	5798	396
36	2904	2812	223	127	6066	3127	2939	5716	350
37	2898	2846	219	129	6092	3117	2975	5744	348
38	2890	2861	244	137	6132	3134	2998	5751	381
39	2836	2791	219	108	5954	3055	2899	5627	327
35-39	14465	14171	1159	643	30438	15624	14814	28636	1802
40	2985	2740	237	123	6085	3222	2863	5725	360
41	2860	2802	233	124	6019	3093	2926	5662	357
42	3032	2954	200	113	6299	3232	3067	5986	313
43	2957	2867	200	116	6140	3157	2983	5824	316
44	2780	2822	203	95	5900	2983	2917	5602	298
40-44	14614	14185	1073	571	30443	15687	14756	28799	1644
45	2104	2111	175	108	4498	2279	2219	4215	283
46	1991	1989	148	96	4224	2139	2085	3980	244
47	1920	1913	145	76	4054	2065	1989	3833	221
48	1628	1714	128	89	3559	1756	1803	3342	217
49	1526	1647	138	91	3402	1664	1738	3173	229
45-49	9169	9374	734	460	19737	9903	9834	18543	1194

Perspectives de population 1981 - 2025

INS BP UCL HD CBGS ULB KUL VUB

Population par âge, sexe et nationalité au 31.12.1990 - Province de Namur

Ages	Hommes belges	Femmes belges	Hommes étrangers	Femmes étrangères	Total	Hommes	Femmes	Belges	Etrangers
50	1767	1825	130	85	3807	1897	1910	3592	215
51	2009	2109	123	84	4325	2132	2193	4118	207
52	2013	2198	110	92	4413	2123	2290	4211	202
53	1916	2066	127	87	4196	2043	2153	3982	214
54	1851	2031	97	83	4062	1948	2114	3882	180
50-54	9556	10229	587	431	20803	10143	10660	19785	1018
55	1792	1982	117	101	3992	1909	2083	3774	218
56	1937	2102	107	97	4243	2044	2199	4039	204
57	1881	2132	102	108	4223	1983	2240	4013	210
58	2033	2263	117	104	4517	2150	2367	4296	221
59	2119	2403	101	97	4720	2220	2500	4522	198
55-59	9762	10882	544	507	21695	10306	11389	20644	1051
60	2135	2395	137	102	4769	2272	2497	4530	239
61	2037	2281	120	104	4542	2157	2385	4318	224
62	1967	2355	131	77	4530	2098	2432	4322	208
63	1940	2282	118	101	4441	2058	2383	4222	219
64	1982	2344	125	95	4546	2107	2439	4326	220
60-64	10061	11657	631	479	22828	10692	12136	21718	1110
65	1927	2387	102	90	4506	2029	2477	4314	192
66	1895	2355	116	91	4457	2011	2446	4250	207
67	1765	2313	108	76	4262	1873	2389	4078	184
68	1776	2323	95	90	4284	1871	2413	4099	185
69	1709	2275	80	72	4136	1789	2347	3984	152
65-69	9072	11653	501	419	21645	9573	12072	20725	920
70	1571	2297	88	74	4030	1659	2371	3868	162
71	1097	1692	51	35	2875	1148	1727	2789	86
72	808	1248	42	32	2130	850	1280	2056	74
73	733	1133	36	24	1926	769	1157	1866	60
74	829	1208	28	29	2094	857	1237	2037	57
70-74	5038	7578	245	194	13055	5283	7772	12616	439
75	890	1441	29	36	2396	919	1477	2331	65
76	943	1638	35	46	2662	978	1684	2581	81
77	860	1569	29	42	2500	889	1611	2429	71
78	807	1607	25	30	2469	832	1637	2414	55
79	699	1298	23	36	2056	722	1334	1997	59
75-79	4199	7553	141	190	12083	4340	7743	11752	331
80	633	1312	22	32	1999	655	1344	1945	54
81	547	1210	18	29	1804	565	1239	1757	47
82	457	1116	16	28	1617	473	1144	1573	44
83	401	1037	15	22	1475	416	1059	1438	37
84	339	925	14	21	1299	353	946	1264	35
80-84	2377	5600	85	132	8194	2462	5732	7977	217
85	282	768	12	17	1079	294	785	1050	29
86	254	708	9	16	987	263	724	962	25
87	185	592	7	15	799	192	607	777	22
88	158	509	9	10	686	167	519	667	19
89	122	445	6	11	584	128	456	567	17
85-89	1001	3022	43	69	4135	1044	3091	4023	112
90	88	320	6	9	423	94	329	408	15
91	58	265	6	8	337	64	273	323	14
92	39	187	3	4	233	42	191	226	7
93	27	136	3	3	169	30	139	163	6
94	21	102	3	4	130	24	106	123	7
90-94	233	1010	21	28	1292	254	1038	1243	49
95	12	69	2	3	86	14	72	81	5
96	8	44	2	2	56	10	46	52	4
97	4	26	2	3	35	6	29	30	5
98	4	16	0	3	23	4	19	20	3
99	1	14	0	0	15	1	14	15	0
95-99	29	169	6	11	215	35	180	198	17
TOTAL	186829	200493	13265	11036	411623	200094	211529	387322	24301

Perspectives de population 1981 - 2025

INS BP UCL HD CBGS ULB KUL VUB

Population par âge, sexe et nationalité au 31.12.1991 - Province de Namur

Ages	Hommes belges	Femmes belges	Hommes étrangers	Femmes étrangères	Total	Hommes	Femmes	Belges	Etrangers
0	2598	2457	220	207	5482	2818	2664	5055	427
1	2572	2433	218	203	5426	2790	2636	5005	421
2	2556	2413	213	199	5381	2769	2612	4969	412
3	2542	2400	207	191	5340	2749	2591	4942	398
4	2535	2383	199	190	5307	2734	2573	4918	389
0-4	12803	12086	1057	990	26936	13860	13076	24889	2047
5	2524	2369	196	183	5272	2720	2552	4893	379
6	2508	2353	184	178	5223	2692	2531	4861	362
7	2492	2331	175	168	5166	2667	2499	4823	343
8	2471	2307	168	165	5111	2639	2472	4778	333
9	2439	2277	153	151	5020	2592	2428	4716	304
5-9	12434	11637	876	845	25792	13310	12482	24071	1721
10	2549	2370	157	152	5228	2706	2522	4919	309
11	2475	2362	239	207	5283	2714	2569	4837	446
12	2454	2226	240	204	5124	2694	2430	4680	444
13	2485	2245	209	242	5181	2694	2487	4730	451
14	2476	2358	221	207	5262	2697	2565	4834	428
10-14	12439	11561	1066	1012	26078	13505	12573	24000	2078
15	2529	2374	227	184	5314	2756	2558	4903	411
16	2525	2394	226	189	5334	2751	2583	4919	415
17	2582	2437	232	219	5470	2814	2656	5019	451
18	2723	2523	215	234	5695	2938	2757	5246	449
19	2786	2785	248	233	6052	3034	3018	5571	481
15-19	13145	12513	1148	1059	27865	14293	13572	25658	2207
20	2903	2784	230	220	6137	3133	3004	5687	450
21	2927	2819	228	241	6215	3155	3060	5746	469
22	2851	2767	228	229	6075	3079	2996	5618	457
23	2844	2799	213	223	6079	3057	3022	5643	436
24	2917	2924	205	196	6242	3122	3120	5841	401
20-24	14442	14093	1104	1109	30748	15546	15202	28535	2213
25	2925	2980	211	231	6347	3136	3211	5905	442
26	3117	3082	224	228	6651	3341	3310	6199	452
27	3215	3217	232	207	6871	3447	3424	6432	439
28	3229	3192	196	205	6822	3425	3397	6421	401
29	3204	3105	202	201	6712	3406	3306	6309	403
25-29	15690	15576	1065	1072	33403	16755	16648	31266	2137
30	3307	3170	201	204	6882	3508	3374	6477	405
31	3169	3117	205	183	6674	3374	3300	6286	388
32	3150	3115	221	166	6652	3371	3281	6265	387
33	3113	2972	220	161	6466	3333	3133	6085	381
34	3012	2950	228	137	6327	3240	3087	5962	365
30-34	15751	15324	1075	851	33001	16826	16175	31075	1926
35	2963	2912	268	131	6274	3231	3043	5875	399
36	2927	2856	252	140	6175	3179	2996	5783	392
37	2891	2804	223	127	6045	3114	2931	5695	350
38	2887	2838	219	129	6073	3106	2967	5725	348
39	2878	2853	242	136	6109	3120	2989	5731	378
35-39	14546	14263	1204	663	30676	15750	14926	28809	1867
40	2825	2785	218	107	5935	3043	2892	5610	325
41	2971	2732	236	122	6061	3207	2854	5703	358
42	2846	2793	231	124	5994	3077	2917	5639	355
43	3019	2945	199	114	6277	3218	3059	5964	313
44	2941	2858	198	116	6113	3139	2974	5799	314
40-44	14602	14113	1082	583	30380	15684	14696	28715	1665
45	2768	2814	202	95	5879	2970	2909	5582	297
46	2091	2104	175	108	4478	2266	2212	4195	283
47	1983	1983	148	94	4208	2131	2077	3966	242
48	1910	1906	145	74	4035	2055	1980	3816	219
49	1618	1706	126	89	3539	1744	1795	3324	215
45-49	10370	10513	796	460	22139	11166	10973	20883	1256

Perspectives de population 1981 - 2025

INS BP UCL HD CBGS ULB KUL VUB

Population par âge, sexe et nationalité au 31.12.1991 - Province de Namur

Ages	Hommes belges	Femmes belges	Hommes étrangers	Femmes étrangères	Total	Hommes	Femmes	Belges	Etrangers
50	1515	1640	137	90	3382	1652	1730	3155	227
51	1751	1817	129	85	3782	1880	1902	3568	214
52	1991	2097	120	85	4293	2111	2182	4088	205
53	1993	2188	109	92	4382	2102	2280	4181	201
54	1895	2054	125	87	4161	2020	2141	3949	212
50-54	9145	9796	620	439	20000	9765	10235	18941	1059
55	1831	2020	96	83	4030	1927	2103	3851	179
56	1768	1972	116	101	3957	1884	2073	3740	217
57	1909	2089	106	97	4201	2015	2186	3998	203
58	1855	2118	101	107	4181	1956	2225	3973	208
59	2002	2248	116	103	4469	2118	2351	4250	219
55-59	9365	10447	535	491	20838	9900	10938	19812	1026
60	2084	2386	100	97	4667	2184	2483	4470	197
61	2093	2377	136	101	4707	2229	2478	4470	237
62	1992	2258	118	102	4470	2110	2360	4250	220
63	1922	2329	128	76	4455	2050	2405	4251	204
64	1892	2256	114	99	4361	2006	2355	4148	213
60-64	9983	11606	596	475	22660	10579	12081	21589	1071
65	1923	2313	121	93	4450	2044	2406	4236	214
66	1865	2353	99	88	4405	1964	2441	4218	187
67	1833	2320	111	89	4353	1944	2409	4153	200
68	1701	2276	102	75	4154	1803	2351	3977	177
69	1706	2280	90	88	4164	1796	2368	3986	178
65-69	9028	11542	523	433	21526	9551	11975	20570	956
70	1633	2230	75	71	4009	1708	2301	3863	146
71	1492	2245	83	72	3892	1575	2317	3737	155
72	1037	1649	48	33	2767	1085	1682	2686	81
73	759	1211	39	31	2040	798	1242	1970	70
74	686	1097	35	23	1841	721	1120	1783	58
70-74	5607	8432	280	230	14549	5887	8662	14039	510
75	769	1167	27	28	1991	796	1195	1936	55
76	823	1384	27	35	2269	850	1419	2207	62
77	866	1565	31	43	2505	897	1608	2431	74
78	785	1490	27	39	2341	812	1529	2275	66
79	734	1516	22	29	2301	756	1545	2250	51
75-79	3977	7122	134	174	11407	4111	7296	11099	308
80	629	1219	21	34	1903	650	1253	1848	55
81	564	1221	20	30	1835	584	1251	1785	50
82	480	1115	16	26	1637	496	1141	1595	42
83	399	1017	15	24	1455	414	1041	1416	39
84	347	936	14	20	1317	361	956	1283	34
80-84	2419	5508	86	134	8147	2505	5642	7927	220
85	290	829	13	20	1152	303	849	1119	33
86	238	680	10	14	942	248	694	918	24
87	208	616	8	15	847	216	631	824	23
88	150	507	6	12	675	156	519	657	18
89	127	431	8	9	575	135	440	558	17
85-89	1013	3063	45	70	4191	1058	3133	4076	115
90	95	367	6	10	478	101	377	462	16
91	68	259	6	8	341	74	267	327	14
92	43	211	3	7	264	46	218	254	10
93	29	144	3	4	180	32	148	173	7
94	19	102	3	3	127	22	105	121	6
90-94	254	1083	21	32	1390	275	1115	1337	53
95	15	74	3	3	95	18	77	89	6
96	8	49	2	3	62	10	52	57	5
97	5	30	2	2	39	7	32	35	4
98	3	17	0	3	23	3	20	20	3
99	2	17	0	0	19	2	17	19	0
95-99	33	187	7	11	238	40	198	220	18
TOTAL	187046	200465	13320	11133	411964	200366	211598	387511	24453

Perspectives de population 1981 - 2025
Population par âge, sexe et nationalité au 31.12.1992 - Province de Namur

INS BP UCL HD CBGS ULB KUL VUB

Ages	Hommes belges	Femmes belges	Hommes étrangers	Femmes étrangères	Total	Hommes	Femmes	Belges	Etrangers
0	2613	2475	223	211	5522	2836	2686	5088	434
1	2588	2445	220	205	5458	2808	2650	5033	425
2	2566	2426	217	202	5411	2783	2628	4992	419
3	2554	2407	213	197	5371	2767	2604	4961	410
4	2540	2394	205	191	5330	2745	2585	4934	396
0-4	12861	12147	1078	1006	27092	13939	13153	25008	2084
5	2534	2379	199	189	5301	2733	2568	4913	388
6	2521	2364	193	183	5261	2714	2547	4885	376
7	2507	2349	181	178	5215	2688	2527	4856	359
8	2491	2326	173	166	5156	2664	2492	4817	339
9	2466	2301	165	164	5096	2631	2465	4767	329
5-9	12519	11719	911	880	26029	13430	12599	24238	1791
10	2437	2270	152	148	5007	2589	2418	4707	300
11	2545	2364	157	148	5214	2702	2512	4909	305
12	2472	2356	239	207	5274	2711	2563	4828	446
13	2449	2216	238	203	5106	2687	2419	4665	441
14	2480	2239	208	239	5166	2688	2478	4719	447
10-14	12383	11445	994	945	25767	13377	12390	23828	1939
15	2470	2349	219	205	5243	2689	2554	4819	424
16	2521	2365	226	183	5295	2747	2548	4886	409
17	2514	2392	224	190	5320	2738	2582	4906	414
18	2573	2454	229	219	5475	2802	2673	5027	448
19	2723	2558	215	235	5731	2938	2793	5281	450
15-19	12801	12118	1113	1032	27064	13914	13150	24919	2145
20	2795	2814	245	232	6086	3040	3046	5609	477
21	2911	2810	228	220	6169	3139	3030	5721	448
22	2931	2826	226	239	6222	3157	3065	5757	465
23	2851	2769	225	230	6075	3076	2999	5620	455
24	2840	2791	211	219	6061	3051	3010	5631	430
20-24	14328	14010	1135	1140	30613	15463	15150	28338	2275
25	2908	2907	202	194	6211	3110	3101	5815	396
26	2916	2962	210	229	6317	3126	3191	5878	439
27	3105	3061	223	228	6617	3328	3289	6166	451
28	3202	3198	229	205	6834	3431	3403	6400	434
29	3215	3171	195	204	6785	3410	3375	6386	399
25-29	15346	15299	1059	1060	32764	16405	16359	30645	2119
30	3191	3087	200	200	6678	3391	3287	6278	400
31	3295	3154	199	203	6851	3494	3357	6449	402
32	3160	3103	204	184	6651	3364	3287	6263	388
33	3137	3101	220	163	6621	3357	3264	6238	383
34	3104	2962	220	160	6446	3324	3122	6066	380
30-34	15887	15407	1043	910	33247	16930	16317	31294	1953
35	3002	2938	227	135	6302	3229	3073	5940	362
36	2953	2904	265	129	6251	3218	3033	5857	394
37	2914	2848	251	139	6152	3165	2987	5762	390
38	2881	2796	223	127	6027	3104	2923	5677	350
39	2874	2830	220	128	6052	3094	2958	5704	348
35-39	14624	14316	1186	658	30784	15810	14974	28940	1844
40	2870	2845	241	136	6092	3111	2981	5715	377
41	2814	2775	217	106	5912	3031	2881	5589	323
42	2955	2724	234	122	6035	3189	2846	5679	356
43	2834	2784	229	124	5971	3063	2908	5618	353
44	3003	2935	197	115	6250	3200	3050	5938	312
40-44	14476	14063	1118	603	30260	15594	14666	28539	1721
45	2927	2849	197	116	6089	3124	2965	5776	313
46	2753	2806	201	95	5855	2954	2901	5559	296
47	2079	2097	174	106	4456	2253	2203	4176	280
48	1973	1976	148	92	4189	2121	2068	3949	240
49	1898	1899	143	74	4014	2041	1973	3797	217
45-49	11630	11627	863	483	24603	12493	12110	23257	1346

Perspectives de population 1981 - 2025

INS BP UCL HD CBGS ULB KUL VUB

Population par âge, sexe et nationalité au 31.12.1992 - Province de Namur

Ages	Hommes belges	Femmes belges	Hommes étrangers	Femmes étrangères	Total	Hommes	Femmes	Belges	Etrangers
50	1607	1698	125	88	3518	1732	1786	3305	213
51	1504	1631	136	90	3361	1640	1721	3135	226
52	1735	1807	126	85	3753	1861	1892	3542	211
53	1970	2087	119	85	4261	2089	2172	4057	204
54	1973	2176	107	92	4348	2080	2268	4149	199
50-54	8789	9399	613	440	19241	9402	9839	18188	1053
55	1873	2043	124	87	4127	1997	2130	3916	211
56	1809	2009	95	84	3997	1904	2093	3818	179
57	1743	1960	115	101	3919	1858	2061	3703	216
58	1882	2076	105	97	4160	1987	2173	3958	202
59	1829	2104	100	106	4139	1929	2210	3933	206
55-59	9136	10192	539	475	20342	9675	10667	19328	1014
60	1968	2232	114	102	4416	2082	2334	4200	216
61	2043	2367	100	96	4606	2143	2463	4410	196
62	2049	2353	134	99	4635	2183	2452	4402	233
63	1945	2234	115	101	4395	2060	2335	4179	216
64	1874	2303	125	74	4376	1999	2377	4177	199
60-64	9879	11489	588	472	22428	10467	11961	21368	1060
65	1837	2227	111	97	4272	1948	2324	4064	208
66	1862	2280	116	91	4349	1978	2371	4142	207
67	1804	2320	96	86	4306	1900	2406	4124	182
68	1767	2282	105	88	4242	1872	2370	4049	193
69	1635	2236	97	73	4041	1732	2309	3871	170
65-69	8905	11345	525	435	21210	9430	11780	20250	960
70	1631	2234	85	87	4037	1716	2321	3865	172
71	1552	2180	71	69	3872	1623	2249	3732	140
72	1411	2189	78	70	3748	1489	2259	3600	148
73	976	1604	45	32	2657	1021	1636	2580	77
74	710	1172	37	30	1949	747	1202	1882	67
70-74	6280	9379	316	288	16263	6596	9667	15659	604
75	638	1060	34	22	1754	672	1082	1698	56
76	711	1122	25	27	1885	736	1149	1833	52
77	758	1323	25	34	2140	783	1357	2081	59
78	792	1487	29	41	2349	821	1528	2279	70
79	715	1408	23	37	2183	738	1445	2123	60
75-79	3614	6400	136	161	10311	3750	6561	10014	297
80	663	1422	21	28	2134	684	1450	2085	49
81	561	1137	20	31	1749	581	1168	1698	51
82	496	1127	17	27	1667	513	1154	1623	44
83	418	1017	15	25	1475	433	1042	1435	40
84	346	921	14	22	1303	360	943	1267	36
80-84	2484	5624	87	133	8328	2571	5757	8108	220
85	297	841	13	19	1170	310	860	1138	32
86	245	735	10	17	1007	255	752	980	27
87	197	592	10	13	812	207	605	789	23
88	169	528	7	12	716	176	540	697	19
89	121	431	6	11	569	127	442	552	17
85-89	1029	3127	46	72	4274	1075	3199	4156	118
90	99	357	7	8	471	106	365	456	15
91	74	297	6	9	386	80	306	371	15
92	51	206	3	7	267	54	213	257	10
93	31	162	3	6	202	34	168	193	9
94	21	108	3	4	136	24	112	129	7
90-94	276	1130	22	34	1462	298	1164	1406	56
95	13	74	3	2	92	16	76	87	5
96	10	52	3	3	68	13	55	62	6
97	5	33	2	3	43	7	36	38	5
98	4	21	2	2	29	6	23	25	4
99	2	20	0	0	22	2	20	22	0
95-99	34	200	10	10	254	44	210	234	20
TOTAL	187281	200436	13382	11237	412336	200663	211673	387717	24619

Perspectives de population 1981 - 2025

INS BP UCL HD CBGS ULB KUL VUB

Population par âge, sexe et nationalité au 31.12.1993 - Province de Namur

Ages	Hommes belges	Femmes belges	Hommes étrangers	Femmes étrangères	Total	Hommes	Femmes	Belges	Etrangers
0	2631	2493	223	212	5559	2854	2705	5124	435
1	2603	2464	222	209	5498	2825	2673	5067	431
2	2582	2437	219	204	5442	2801	2641	5019	423
3	2562	2420	216	200	5398	2778	2620	4982	416
4	2552	2401	210	197	5360	2762	2598	4953	407
0-4	12930	12215	1090	1022	27257	14020	13237	25145	2112
5	2537	2390	207	191	5325	2744	2581	4927	398
6	2530	2374	195	189	5288	2725	2563	4904	384
7	2519	2360	190	183	5252	2709	2543	4879	373
8	2505	2344	180	176	5205	2685	2520	4849	356
9	2486	2320	170	164	5140	2656	2484	4806	334
5-9	12577	11788	942	903	26210	13519	12691	24365	1845
10	2463	2294	164	162	5083	2627	2456	4757	326
11	2434	2263	152	146	4995	2586	2409	4697	298
12	2544	2360	158	148	5210	2702	2508	4904	306
13	2466	2346	237	205	5254	2703	2551	4812	442
14	2445	2209	237	201	5092	2682	2410	4654	438
10-14	12352	11472	948	862	25634	13300	12334	23824	1810
15	2474	2231	206	236	5147	2680	2467	4705	442
16	2463	2341	217	203	5224	2680	2544	4804	420
17	2509	2363	224	184	5280	2733	2547	4872	408
18	2503	2408	220	191	5322	2723	2599	4911	411
19	2571	2480	228	218	5497	2799	2698	5051	446
15-19	12520	11823	1095	1032	26470	13615	12855	24343	2127
20	2731	2591	213	233	5768	2944	2824	5322	446
21	2802	2830	241	232	6105	3043	3062	5632	473
22	2920	2821	226	219	6186	3146	3040	5741	445
23	2928	2820	225	237	6210	3153	3057	5748	462
24	2846	2763	223	227	6059	3069	2990	5609	450
20-24	14227	13825	1128	1148	30328	15355	14973	28052	2276
25	2830	2776	208	217	6031	3038	2993	5606	425
26	2894	2888	199	192	6173	3093	3080	5782	391
27	2906	2940	209	227	6282	3115	3167	5846	436
28	3093	3042	222	226	6583	3315	3268	6135	448
29	3190	3178	227	204	6799	3417	3382	6368	431
25-29	14913	14824	1065	1066	31868	15978	15890	29737	2131
30	3202	3152	194	205	6753	3396	3357	6354	399
31	3177	3071	199	198	6645	3376	3269	6248	397
32	3282	3138	197	201	6818	3479	3339	6420	398
33	3147	3087	203	181	6618	3350	3268	6234	384
34	3128	3088	218	163	6597	3346	3251	6216	381
30-34	15936	15536	1011	948	33431	16947	16484	31472	1959
35	3094	2951	220	158	6423	3314	3109	6045	378
36	2991	2928	225	133	6277	3216	3061	5919	358
37	2939	2895	263	129	6226	3202	3024	5834	392
38	2901	2840	251	138	6130	3152	2978	5741	389
39	2869	2788	223	126	6006	3092	2914	5657	349
35-39	14794	14402	1182	684	31062	15976	15086	29196	1866
40	2864	2823	220	128	6035	3084	2951	5687	348
41	2859	2835	241	135	6070	3100	2970	5694	376
42	2801	2766	215	106	5888	3016	2872	5567	321
43	2942	2716	232	122	6012	3174	2838	5658	354
44	2820	2776	227	124	5947	3047	2900	5596	351
40-44	14286	13916	1135	615	29952	15421	14531	28202	1750
45	2986	2925	196	115	6222	3182	3040	5911	311
46	2911	2840	197	117	6065	3108	2957	5751	314
47	2739	2799	199	93	5830	2938	2892	5538	292
48	2067	2089	173	105	4434	2240	2194	4156	278
49	1963	1969	147	92	4171	2110	2061	3932	239
45-49	12666	12622	912	522	26722	13578	13144	25288	1434

Perspectives de population 1981 - 2025

INS BP UCL HD CBGS ULB KUL VUB

Population par âge, sexe et nationalité au 31.12.1993 - Province de Namur

Âges	Hommes belges	Femmes belges	Hommes étran- gers	Femmes étran- gères	Total	Hommes	Femmes	Belges	Etrangers
50	1886	1893	142	73	3994	2028	1966	3779	215
51	1595	1689	124	88	3496	1719	1777	3284	212
52	1490	1622	133	90	3335	1623	1712	3112	223
53	1718	1799	125	85	3727	1843	1884	3517	210
54	1950	2075	116	85	4226	2066	2160	4025	201
50-54	8639	9078	640	421	18778	9279	9499	17717	1061
55	1952	2164	106	92	4314	2058	2256	4116	198
56	1849	2032	123	87	4091	1972	2119	3881	210
57	1784	1996	94	84	3958	1878	2080	3780	178
58	1719	1947	114	100	3880	1833	2047	3666	214
59	1854	2061	104	96	4115	1958	2157	3915	200
55-59	9158	10200	541	459	20358	9699	10659	19358	1000
60	1798	2088	99	105	4090	1897	2193	3886	204
61	1930	2215	112	101	4358	2042	2316	4145	213
62	2002	2345	99	94	4540	2101	2439	4347	193
63	2002	2328	130	98	4558	2132	2426	4330	228
64	1897	2209	111	99	4316	2008	2308	4106	210
60-64	9629	11185	551	497	21862	10180	11682	20814	1048
65	1821	2274	123	72	4290	1944	2346	4095	195
66	1779	2197	108	95	4179	1887	2292	3976	203
67	1802	2248	111	89	4250	1913	2337	4050	200
68	1741	2283	92	85	4201	1833	2368	4024	177
69	1700	2241	100	86	4127	1800	2327	3941	186
65-69	8843	11243	534	427	21047	9377	11670	20086	961
70	1564	2192	91	72	3919	1655	2264	3756	163
71	1551	2185	80	85	3901	1631	2270	3736	165
72	1469	2127	66	67	3729	1535	2194	3596	133
73	1331	2130	73	69	3603	1404	2199	3461	142
74	916	1554	43	31	2544	959	1585	2470	74
70-74	6831	10188	353	324	17696	7184	10512	17019	677
75	661	1131	35	29	1856	696	1160	1792	64
76	591	1019	31	21	1662	622	1040	1610	52
77	655	1073	22	26	1776	677	1099	1728	48
78	694	1258	24	33	2009	718	1291	1952	57
79	722	1407	27	38	2194	749	1445	2129	65
75-79	3323	5888	139	147	9497	3462	6035	9211	286
80	645	1323	22	34	2024	667	1357	1968	56
81	593	1324	20	27	1964	613	1351	1917	47
82	495	1052	17	28	1592	512	1080	1547	45
83	433	1031	16	25	1505	449	1056	1464	41
84	364	921	14	22	1321	378	943	1285	36
80-84	2530	5651	89	136	8406	2619	5787	8181	225
85	297	827	13	20	1157	310	847	1124	33
86	251	747	10	17	1025	261	764	998	27
87	204	642	9	16	871	213	658	846	25
88	161	510	8	12	691	169	522	671	20
89	137	450	6	11	604	143	461	587	17
85-89	1050	3176	46	76	4348	1096	3252	4226	122
90	95	357	6	10	468	101	367	452	16
91	77	289	6	7	379	83	296	366	13
92	55	236	3	8	302	58	244	291	11
93	38	159	3	6	206	41	165	197	9
94	23	122	3	6	154	26	128	145	9
90-94	288	1163	21	37	1509	309	1200	1451	58
95	15	79	3	2	99	18	81	94	5
96	9	52	3	2	66	12	54	61	5
97	6	37	3	3	49	9	40	43	6
98	4	23	2	3	32	6	26	27	5
99	4	24	0	0	28	4	24	28	0
95-99	38	215	11	10	274	49	225	253	21
TOTAL	187530	200410	13433	11336	412709	200963	211746	387940	24769

Perspectives de population 1981 - 2025

Population par âge, sexe et nationalité au 31.12.1994 - Province de Namur

INS BP UCL HD CBGS ULB KUL VUB

Ages	Hommes belges	Femmes belges	Hommes étran-gers	Femmes étran-gères	Total	Hommes	Femmes	Belges	Etrangers
0	2656	2512	224	212	5604	2880	2724	5168	436
1	2621	2481	222	210	5534	2843	2691	5102	432
2	2598	2456	221	208	5483	2819	2664	5054	429
3	2578	2430	218	200	5426	2796	2630	5008	418
4	2560	2414	214	201	5389	2774	2615	4974	415
0- 4	13013	12293	1099	1031	27436	14112	13324	25306	2130
5	2549	2397	209	195	5350	2758	2592	4946	404
6	2533	2385	204	192	5314	2737	2577	4918	396
7	2527	2371	192	188	5278	2719	2559	4898	380
8	2516	2355	188	182	5241	2704	2537	4871	370
9	2501	2339	177	174	5191	2678	2513	4840	351
5- 9	12626	11847	970	931	26374	13596	12778	24473	1901
10	2483	2313	168	162	5126	2651	2475	4796	330
11	2458	2287	165	158	5068	2623	2445	4745	323
12	2431	2256	152	145	4984	2583	2401	4687	297
13	2539	2351	156	148	5194	2695	2499	4890	304
14	2462	2337	237	203	5239	2699	2540	4799	440
10-14	12373	11544	878	816	25611	13251	12360	23917	1694
15	2438	2201	236	200	5075	2674	2401	4639	436
16	2467	2224	204	233	5128	2671	2457	4691	437
17	2453	2339	215	204	5211	2668	2543	4792	419
18	2497	2379	220	184	5280	2717	2563	4876	404
19	2501	2435	219	192	5347	2720	2627	4936	411
15-19	12356	11578	1094	1013	26041	13450	12591	23934	2107
20	2576	2506	224	216	5522	2800	2722	5082	440
21	2737	2612	212	231	5792	2949	2843	5349	443
22	2807	2834	237	230	6108	3044	3064	5641	467
23	2921	2818	223	220	6182	3144	3038	5739	443
24	2922	2810	223	233	6188	3145	3043	5732	456
20-24	13963	13580	1119	1130	29792	15082	14710	27543	2249
25	2834	2749	221	224	6028	3055	2973	5583	445
26	2818	2757	206	217	5998	3024	2974	5575	423
27	2880	2867	197	191	6135	3077	3058	5747	388
28	2895	2919	207	224	6245	3102	3143	5814	431
29	3080	3023	223	225	6551	3303	3248	6103	448
25-29	14507	14315	1054	1081	30957	15561	15396	28822	2135
30	3179	3160	226	205	6770	3405	3365	6339	431
31	3189	3134	193	204	6720	3382	3338	6323	397
32	3163	3056	197	196	6612	3360	3252	6219	393
33	3266	3120	195	199	6780	3461	3319	6386	394
34	3135	3072	203	180	6590	3338	3252	6207	383
30-34	15932	15542	1014	984	33472	16946	16526	31474	1998
35	3119	3074	217	161	6571	3336	3235	6193	378
36	3083	2942	218	156	6399	3301	3098	6025	374
37	2979	2919	224	132	6254	3203	3051	5898	356
38	2925	2886	262	128	6201	3187	3014	5811	390
39	2888	2831	250	138	6107	3138	2969	5719	388
35-39	14994	14652	1171	715	31532	16165	15367	29646	1886
40	2859	2781	223	125	5988	3082	2906	5640	348
41	2853	2813	220	128	6014	3073	2941	5666	348
42	2846	2826	239	135	6046	3085	2961	5672	374
43	2788	2757	213	106	5864	3001	2863	5545	319
44	2926	2708	230	122	5986	3156	2830	5634	352
40-44	14272	13885	1125	616	29898	15397	14501	28157	1741
45	2806	2768	225	125	5924	3031	2893	5574	350
46	2968	2916	195	115	6194	3163	3031	5884	310
47	2896	2831	195	115	6037	3091	2946	5727	310
48	2723	2789	199	91	5802	2922	2880	5512	290
49	2053	2081	171	105	4410	2224	2186	4134	276
45-49	13446	13385	985	551	28367	14431	13936	26831	1536

Perspectives de population 1981 - 2025

INS BP UCL HD CBGS ULB KUL VUB

Population par âge, sexe et nationalité au 31.12.1994 - Province de Namur

Ages	Hommes belges	Femmes belges	Hommes étrangers	Femmes étrangères	Total	Hommes	Femmes	Belges	Etrangers
50	1950	1963	146	91	4150	2096	2054	3913	237
51	1872	1885	142	73	3972	2014	1958	3757	215
52	1582	1680	121	88	3471	1703	1768	3262	209
53	1475	1615	132	90	3312	1607	1705	3090	222
54	1701	1789	122	85	3697	1823	1874	3490	207
50-54	8580	8932	663	427	18602	9243	9359	17512	1090
55	1929	2064	115	85	4193	2044	2149	3993	200
56	1928	2150	105	92	4275	2033	2242	4078	197
57	1823	2019	122	87	4051	1945	2106	3842	209
58	1758	1982	93	85	3918	1851	2067	3740	178
59	1693	1933	113	99	3838	1806	2032	3626	212
55-59	9131	10148	548	448	20275	9679	10596	19279	996
60	1824	2045	103	95	4067	1927	2140	3869	198
61	1763	2071	98	104	4036	1861	2175	3834	202
62	1891	2197	110	99	4297	2001	2296	4088	209
63	1957	2321	96	93	4467	2053	2414	4278	189
64	1953	2304	125	96	4478	2078	2400	4257	221
60-64	9388	10938	532	487	21345	9920	11425	20326	1019
65	1843	2182	109	97	4231	1952	2279	4025	206
66	1765	2243	119	70	4197	1884	2313	4008	189
67	1722	2167	106	93	4088	1828	2260	3889	199
68	1739	2212	105	88	4144	1844	2300	3951	193
69	1675	2244	88	83	4090	1763	2327	3919	171
65-69	8744	11048	527	431	20750	9271	11479	19792	958
70	1627	2198	94	85	4004	1721	2283	3825	179
71	1489	2145	86	70	3790	1575	2215	3634	156
72	1469	2132	75	82	3758	1544	2214	3601	157
73	1385	2069	61	66	3581	1446	2135	3454	127
74	1250	2067	68	68	3453	1318	2135	3317	136
70-74	7220	10611	384	371	18586	7604	10982	17831	755
75	855	1503	41	30	2429	896	1533	2358	71
76	614	1088	32	28	1762	646	1116	1702	60
77	545	975	28	20	1568	573	995	1520	48
78	600	1021	21	25	1667	621	1046	1621	46
79	634	1191	23	31	1879	657	1222	1825	54
75-79	3248	5778	145	134	9305	3393	5912	9026	279
80	654	1325	23	35	2037	677	1360	1979	58
81	577	1234	21	31	1863	598	1265	1811	52
82	525	1223	17	25	1790	542	1248	1748	42
83	434	964	16	26	1440	450	990	1398	42
84	377	937	15	22	1351	392	959	1314	37
80-84	2567	5683	92	139	8481	2659	5822	8250	231
85	314	828	14	21	1177	328	849	1142	35
86	253	734	12	17	1016	265	751	987	29
87	210	652	9	16	887	219	668	862	25
88	168	552	8	14	742	176	566	720	22
89	130	435	7	9	581	137	444	565	16
85-89	1075	3201	50	77	4403	1125	3278	4276	127
90	108	375	6	10	499	114	385	483	16
91	74	291	6	9	380	80	300	365	15
92	57	231	3	6	297	60	237	288	9
93	40	182	3	7	232	43	189	222	10
94	27	122	3	6	158	30	128	149	9
90-94	306	1201	21	38	1566	327	1239	1507	59
95	17	90	3	3	113	20	93	107	6
96	10	57	3	2	72	13	59	67	5
97	6	37	3	2	48	9	39	43	5
98	4	25	3	3	35	7	28	29	6
99	4	29	2	3	38	6	32	33	5
95-99	41	238	14	13	306	55	251	279	27
TOTAL	187782	200399	13485	11433	413099	201267	211832	388181	24918

Perspectives de population 1981 - 2025

INS BP UCL HD CBGS ULB KUL VUB

Population par âge, sexe et nationalité au 31.12.1995 - Province de Namur

Ages	Hommes belges	Femmes belges	Hommes étrangers	Femmes étrangères	Total	Hommes	Femmes	Belges	Etrangers
0	2679	2536	223	212	5650	2902	2748	5215	435
1	2645	2501	223	210	5579	2868	2711	5146	433
2	2615	2473	220	209	5517	2835	2682	5088	429
3	2595	2449	221	204	5469	2816	2653	5044	425
4	2577	2423	215	200	5415	2792	2623	5000	415
0- 4	13111	12382	1102	1035	27630	14213	13417	25493	2137
5	2557	2410	214	200	5381	2771	2610	4967	414
6	2545	2393	206	196	5340	2751	2589	4938	402
7	2530	2381	201	191	5303	2731	2572	4911	392
8	2524	2365	190	186	5265	2714	2551	4889	376
9	2513	2348	185	181	5227	2698	2529	4861	366
5- 9	12669	11897	996	954	26516	13665	12851	24566	1950
10	2497	2330	175	171	5173	2672	2501	4827	346
11	2478	2304	168	158	5108	2646	2462	4782	326
12	2454	2279	166	158	5057	2620	2437	4733	324
13	2425	2247	151	145	4968	2576	2392	4672	296
14	2536	2343	155	146	5180	2691	2489	4879	301
10-14	12390	11503	815	778	25486	13205	12281	23893	1593
15	2455	2328	235	201	5219	2690	2529	4783	436
16	2430	2195	234	198	5057	2664	2393	4625	432
17	2455	2222	202	233	5112	2657	2455	4677	435
18	2443	2354	212	205	5214	2655	2559	4797	417
19	2493	2406	221	185	5305	2714	2591	4899	406
15-19	12276	11505	1104	1022	25907	13380	12527	23781	2126
20	2505	2459	215	191	5370	2720	2650	4964	406
21	2580	2521	220	215	5536	2800	2736	5101	435
22	2741	2619	210	230	5800	2951	2849	5360	440
23	2808	2825	234	230	6097	3042	3055	5633	464
24	2919	2809	222	218	6168	3141	3027	5728	440
20-24	13553	13233	1101	1084	28971	14654	14317	26786	2185
25	2908	2792	221	230	6151	3129	3022	5700	451
26	2819	2733	218	222	5992	3037	2955	5552	440
27	2806	2738	206	218	5968	3012	2956	5544	424
28	2866	2847	195	189	6097	3061	3036	5713	384
29	2884	2899	207	222	6212	3091	3121	5783	429
25-29	14283	14009	1047	1081	30420	15330	15090	28292	2128
30	3066	3005	223	224	6518	3289	3229	6071	447
31	3167	3143	225	204	6739	3392	3347	6310	429
32	3176	3117	192	204	6689	3368	3321	6293	396
33	3147	3039	196	192	6574	3343	3231	6186	388
34	3253	3103	193	198	6747	3446	3301	6356	391
30-34	15809	15407	1029	1022	33267	16838	16429	31216	2051
35	3123	3057	203	179	6562	3326	3236	6180	382
36	3109	3064	214	159	6546	3323	3223	6173	373
37	3070	2933	217	155	6375	3287	3088	6003	372
38	2966	2909	224	132	6231	3190	3041	5875	356
39	2911	2876	260	127	6174	3171	3003	5787	387
35-39	15179	14839	1118	752	31888	16297	15591	30018	1870
40	2879	2824	249	138	6090	3128	2962	5703	387
41	2849	2770	223	125	5967	3072	2895	5619	348
42	2841	2804	218	128	5991	3059	2932	5645	346
43	2834	2817	238	135	6024	3072	2952	5651	373
44	2775	2748	211	106	5840	2986	2854	5523	317
40-44	14178	13963	1139	632	29912	15317	14595	28141	1771
45	2909	2701	228	122	5960	3137	2823	5610	350
46	2790	2758	224	125	5897	3014	2883	5548	349
47	2950	2906	193	113	6162	3143	3019	5856	306
48	2878	2820	194	113	6005	3072	2933	5698	307
49	2707	2779	198	91	5775	2905	2870	5486	289
45-49	14234	13964	1037	564	29799	15271	14528	28198	1601

Perspectives de population 1981 - 2025
Population par âge, sexe et nationalité au 31.12.1995 - Province de Namur

INS BP UCL HD CBGS ULB KUL VUB

Ages	Hommes belges	Femmes belges	Hommes étrangers	Femmes étrangères	Total	Hommes	Femmes	Belges	Etrangers
50	2038	2074	170	104	4386	2208	2178	4112	274
51	1937	1955	145	91	4128	2082	2046	3892	236
52	1855	1876	139	74	3944	1994	1950	3731	213
53	1567	1673	120	88	3448	1687	1761	3240	208
54	1460	1604	129	90	3283	1589	1694	3064	219
50-54	8857	9182	703	447	19189	9560	9629	18039	1150
55	1684	1780	121	85	3670	1805	1865	3464	206
56	1906	2054	114	86	4160	2020	2140	3960	200
57	1903	2136	104	92	4235	2007	2228	4039	196
58	1797	2005	121	87	4010	1918	2092	3802	208
59	1732	1967	92	84	3875	1824	2051	3699	176
55-59	9022	9942	552	434	19950	9574	10376	18964	986
60	1665	1919	112	98	3794	1777	2017	3584	210
61	1790	2030	102	94	4016	1892	2124	3820	196
62	1727	2052	97	102	3978	1824	2154	3779	199
63	1850	2176	107	98	4231	1957	2274	4026	205
64	1910	2296	93	91	4390	2003	2387	4206	184
60-64	8942	10473	511	483	20409	9453	10956	19415	994
65	1899	2275	121	94	4389	2020	2369	4174	215
66	1787	2153	106	95	4141	1893	2248	3940	201
67	1709	2212	115	68	4104	1824	2280	3921	183
68	1664	2132	100	92	3988	1764	2224	3796	192
69	1674	2173	100	86	4033	1774	2259	3847	186
65-69	8733	10945	542	435	20655	9275	11380	19678	977
70	1605	2201	83	82	3971	1688	2283	3806	165
71	1550	2151	89	83	3873	1639	2234	3701	172
72	1411	2095	81	68	3655	1492	2163	3506	149
73	1386	2074	70	79	3609	1456	2153	3460	149
74	1302	2010	57	65	3434	1359	2075	3312	122
70-74	7254	10531	380	377	18542	7634	10908	17785	757
75	1168	2001	65	66	3300	1233	2067	3169	131
76	795	1447	37	29	2308	832	1476	2242	66
77	566	1041	30	26	1663	596	1067	1607	56
78	500	930	26	19	1475	526	949	1430	45
79	547	968	20	24	1559	567	992	1515	44
75-79	3576	6387	178	164	10305	3754	6551	9963	342
80	573	1122	20	29	1744	593	1151	1695	49
81	587	1238	21	32	1878	608	1270	1825	53
82	512	1143	17	28	1700	529	1171	1655	45
83	461	1121	16	24	1622	477	1145	1582	40
84	379	878	15	22	1294	394	900	1257	37
80-84	2512	5502	89	135	8238	2601	5637	8014	224
85	326	845	14	21	1206	340	866	1171	35
86	267	736	14	17	1034	281	753	1003	31
87	212	642	9	15	878	221	657	854	24
88	174	564	8	15	761	182	579	738	23
89	137	470	7	11	625	144	481	607	18
85-89	1116	3257	52	79	4504	1168	3336	4373	131
90	103	363	6	8	480	109	371	466	14
91	84	306	6	9	405	90	315	390	15
92	56	233	3	8	300	59	241	289	11
93	43	180	3	5	231	46	185	223	8
94	29	139	3	6	177	32	145	168	9
90-94	315	1221	21	36	1593	336	1257	1536	57
95	20	91	3	3	117	23	94	111	6
96	12	65	3	3	83	15	68	77	6
97	7	40	3	2	52	10	42	47	5
98	5	27	3	2	37	8	29	32	5
99	4	34	3	3	44	7	37	38	6
95-99	48	257	15	13	333	63	270	305	28
TOTAL	188057	200399	13531	11527	413514	201588	211926	388456	25058

Perspectives de population 1981 - 2025

INS BP UCL HD CBGS ULB KUL VUB

Population par âge, sexe et nationalité au 31.12.1996 - Province de Namur

Ages	Hommes belges	Femmes belges	Hommes étrangers	Femmes étrangères	Total	Hommes	Femmes	Belges	Etrangers
0	2659	2515	222	210	5606	2881	2725	5174	432
1	2669	2525	223	211	5628	2892	2736	5194	434
2	2639	2494	223	210	5566	2862	2704	5133	433
3	2611	2466	219	206	5502	2830	2672	5077	425
4	2595	2443	218	204	5460	2813	2647	5038	422
0- 4	13173	12443	1105	1041	27762	14278	13484	25616	2146
5	2574	2418	215	198	5405	2789	2616	4992	413
6	2553	2405	211	200	5369	2764	2605	4958	411
7	2543	2388	204	195	5330	2747	2583	4931	399
8	2528	2375	199	189	5291	2727	2564	4903	388
9	2521	2358	187	187	5253	2708	2545	4879	374
5- 9	12719	11944	1016	969	26648	13735	12913	24663	1985
10	2509	2339	183	178	5209	2692	2517	4848	361
11	2491	2321	175	167	5154	2666	2488	4812	342
12	2474	2295	168	157	5094	2642	2452	4769	325
13	2448	2269	164	157	5038	2612	2426	4717	321
14	2420	2238	151	143	4952	2571	2381	4658	294
10-14	12342	11462	841	802	25447	13183	12264	23804	1643
15	2530	2335	152	144	5161	2682	2479	4865	296
16	2447	2320	233	200	5200	2680	2520	4767	433
17	2420	2192	232	198	5042	2652	2390	4612	430
18	2443	2238	198	232	5111	2641	2470	4681	430
19	2442	2377	211	204	5234	2653	2581	4819	415
15-19	12282	11462	1026	978	25748	13308	12440	23744	2004
20	2497	2429	219	184	5329	2716	2613	4926	403
21	2506	2474	211	191	5382	2717	2665	4980	402
22	2582	2523	216	213	5534	2798	2736	5105	429
23	2742	2615	206	230	5793	2948	2845	5357	436
24	2803	2811	233	228	6075	3036	3039	5614	461
20-24	13130	12852	1085	1046	28113	14215	13898	25982	2131
25	2907	2794	221	217	6139	3128	3011	5701	438
26	2891	2774	219	229	6113	3110	3003	5665	448
27	2806	2714	216	221	5957	3022	2935	5520	437
28	2794	2720	206	217	5937	3000	2937	5514	423
29	2851	2825	194	188	6058	3045	3013	5676	382
25-29	14249	13827	1056	1072	30204	15305	14899	28076	2128
30	2873	2882	207	223	6185	3080	3105	5755	430
31	3053	2988	221	222	6484	3274	3210	6041	443
32	3155	3126	224	204	6709	3379	3330	6281	428
33	3162	3099	191	201	6653	3353	3300	6261	392
34	3135	3023	194	190	6542	3329	3213	6158	384
30-34	15378	15118	1037	1040	32573	16415	16158	30496	2077
35	3240	3088	191	195	6714	3431	3283	6328	386
36	3110	3043	202	178	6533	3312	3221	6153	380
37	3097	3056	213	158	6524	3310	3214	6153	371
38	3056	2923	216	155	6350	3272	3078	5979	371
39	2953	2898	223	131	6205	3176	3029	5851	354
35-39	15456	15008	1045	817	32326	16501	15825	30464	1862
40	2900	2868	259	126	6153	3159	2994	5768	385
41	2868	2815	248	137	6068	3116	2952	5683	385
42	2837	2761	221	125	5944	3058	2886	5598	346
43	2829	2796	217	128	5970	3046	2924	5625	345
44	2821	2808	236	136	6001	3057	2944	5629	372
40-44	14255	14048	1181	652	30136	15436	14700	28303	1833
45	2760	2739	210	106	5815	2970	2845	5499	316
46	2892	2692	227	123	5934	3119	2815	5584	350
47	2772	2749	222	123	5866	2994	2872	5521	345
48	2930	2894	192	111	6127	3122	3005	5824	303
49	2861	2810	192	113	5976	3053	2923	5671	305
45-49	14215	13884	1043	576	29718	15258	14460	28099	1619

Perspectives de population 1981 - 2025

INS BP UCL HD CBGS ULB KUL VUB

Population par âge, sexe et nationalité au 31.12.1996 - Province de Namur

Âges	Hommes belges	Femmes belges	Hommes étrangers	Femmes étrangères	Total	Hommes	Femmes	Belges	Etrangers
50	2689	2769	197	90	5745	2886	2859	5458	287
51	2023	2065	170	104	4362	2193	2169	4088	274
52	1923	1946	142	91	4102	2065	2037	3869	233
53	1839	1869	138	74	3920	1977	1943	3708	212
54	1553	1662	117	88	3420	1670	1750	3215	205
50-54	10027	10311	764	447	21549	10791	10758	20338	1211
55	1444	1594	128	90	3256	1572	1684	3038	218
56	1664	1772	120	85	3641	1784	1857	3436	205
57	1880	2042	113	86	4121	1993	2128	3922	199
58	1878	2120	103	92	4193	1981	2212	3998	195
59	1772	1989	120	87	3968	1892	2076	3761	207
55-59	8638	9517	584	440	19179	9222	9957	18155	1024
60	1703	1952	91	83	3829	1794	2035	3655	174
61	1634	1905	111	97	3747	1745	2002	3539	208
62	1755	2012	101	91	3959	1856	2103	3767	192
63	1690	2031	94	101	3916	1784	2132	3721	195
64	1806	2154	104	96	4160	1910	2250	3960	200
60-64	8588	10054	501	468	19611	9089	10522	18642	969
65	1858	2268	91	89	4306	1949	2357	4126	180
66	1843	2245	118	92	4298	1961	2337	4088	210
67	1732	2124	103	93	4052	1835	2217	3856	196
68	1652	2180	109	67	4008	1761	2247	3832	176
69	1602	2096	95	90	3883	1697	2186	3698	185
65-69	8687	10913	516	431	20547	9203	11344	19600	947
70	1606	2132	94	85	3917	1700	2217	3738	179
71	1530	2154	79	80	3843	1609	2234	3684	159
72	1470	2100	84	81	3735	1554	2181	3570	165
73	1334	2041	75	67	3517	1409	2108	3375	142
74	1305	2014	65	76	3460	1370	2090	3319	141
70-74	7245	10441	397	389	18472	7642	10830	17686	786
75	1218	1947	54	63	3282	1272	2010	3165	117
76	1087	1928	60	62	3137	1147	1990	3015	122
77	736	1387	35	28	2186	771	1415	2123	63
78	519	992	27	24	1562	546	1016	1511	51
79	457	880	25	18	1380	482	898	1337	43
75-79	4017	7134	201	195	11547	4218	7329	11151	396
80	495	912	17	23	1447	512	935	1407	40
81	514	1048	19	27	1608	533	1075	1562	46
82	521	1147	20	30	1718	541	1177	1668	50
83	451	1050	16	26	1543	467	1076	1501	42
84	402	1019	15	21	1457	417	1040	1421	36
80-84	2383	5176	87	127	7773	2470	5303	7559	214
85	327	792	14	21	1154	341	813	1119	35
86	278	754	13	19	1064	291	773	1032	32
87	225	645	11	16	897	236	661	870	27
88	176	555	8	14	753	184	569	731	22
89	142	482	7	14	645	149	496	624	21
85-89	1148	3228	53	84	4513	1201	3312	4376	137
90	109	393	6	10	518	115	403	502	16
91	81	297	6	7	391	87	304	378	13
92	64	246	3	8	321	67	254	310	11
93	42	183	3	7	235	45	190	225	10
94	31	139	3	4	177	34	143	170	7
90-94	327	1258	21	36	1642	348	1294	1585	57
95	21	104	3	3	131	24	107	125	6
96	15	67	3	3	88	18	70	82	6
97	8	47	3	3	61	11	50	55	6
98	5	28	3	2	38	8	30	33	5
99	5	40	3	3	51	8	43	45	6
95-99	54	286	15	14	369	69	300	340	29
TOTAL	188313	200366	13574	11624	413877	201887	211990	388679	25198

Perspectives de population 1981 - 2025

INS BP UCL HD CBGS ULB KUL VUB

Population par âge, sexe et nationalité au 31.12.1997 - Province de Namur

Ages	Hommes belges	Femmes belges	Hommes étrangers	Femmes étrangères	Total	Hommes	Femmes	Belges	Etrangers
0	2630	2489	222	211	5552	2852	2700	5119	433
1	2649	2504	221	208	5582	2870	2712	5153	429
2	2664	2518	222	211	5615	2886	2729	5182	433
3	2636	2488	222	206	5552	2858	2694	5124	428
4	2608	2459	216	206	5489	2824	2665	5067	422
0- 4	13187	12458	1103	1042	27790	14290	13500	25645	2145
5	2593	2439	217	204	5453	2810	2643	5032	421
6	2571	2412	213	198	5394	2784	2610	4983	411
7	2552	2400	209	199	5360	2761	2599	4952	408
8	2541	2382	202	193	5318	2743	2575	4923	395
9	2525	2367	197	187	5276	2722	2554	4892	384
5- 9	12782	12000	1038	981	26801	13820	12981	24782	2019
10	2517	2350	185	184	5236	2702	2534	4867	369
11	2503	2330	183	175	5191	2686	2505	4833	358
12	2487	2312	175	167	5141	2662	2479	4799	342
13	2469	2285	166	156	5076	2635	2441	4754	322
14	2443	2260	165	155	5023	2608	2415	4703	320
10-14	12419	11537	874	837	25667	13293	12374	23956	1711
15	2414	2230	149	141	4934	2563	2371	4644	290
16	2523	2328	150	142	5143	2673	2470	4851	292
17	2438	2317	231	199	5185	2669	2516	4755	430
18	2413	2208	227	200	5048	2640	2408	4621	427
19	2439	2265	197	230	5131	2636	2495	4704	427
15-19	12227	11348	954	912	25441	13181	12260	23575	1866
20	2445	2398	209	202	5254	2654	2600	4843	411
21	2496	2441	215	184	5336	2711	2625	4937	399
22	2506	2474	208	191	5379	2714	2665	4980	399
23	2578	2512	211	211	5512	2789	2723	5090	422
24	2739	2607	206	227	5779	2945	2834	5346	433
20-24	12764	12432	1049	1015	27260	13813	13447	25196	2064
25	2791	2790	231	225	6037	3022	3015	5581	456
26	2893	2776	217	217	6103	3110	2993	5669	434
27	2877	2752	218	229	6076	3095	2981	5629	447
28	2793	2694	215	219	5921	3008	2913	5487	434
29	2780	2701	205	215	5901	2985	2916	5481	420
25-29	14134	13713	1086	1105	30038	15220	14818	27847	2191
30	2837	2808	193	189	6027	3030	2997	5645	382
31	2862	2865	207	221	6155	3069	3086	5727	428
32	3041	2972	221	221	6455	3262	3193	6013	442
33	3142	3108	223	201	6674	3365	3309	6250	424
34	3148	3083	190	201	6622	3338	3284	6231	391
30-34	15030	14836	1034	1033	31933	16064	15869	29866	2067
35	3123	3006	193	188	6510	3316	3194	6129	381
36	3225	3075	190	192	6682	3415	3267	6300	382
37	3095	3029	201	177	6502	3296	3206	6124	378
38	3083	3046	212	157	6498	3295	3203	6129	369
39	3042	2913	215	155	6325	3257	3068	5955	370
35-39	15568	15069	1011	869	32517	16579	15938	30637	1880
40	2944	2889	222	131	6186	3166	3020	5833	353
41	2888	2859	257	125	6129	3145	2984	5747	382
42	2856	2806	246	137	6045	3102	2943	5662	383
43	2826	2753	220	125	5924	3046	2878	5579	345
44	2817	2788	215	128	5948	3032	2916	5605	343
40-44	14331	14095	1160	646	30232	15491	14741	28426	1806
45	2807	2798	233	136	5974	3040	2934	5605	369
46	2745	2729	210	107	5791	2955	2836	5474	317
47	2874	2683	225	121	5903	3099	2804	5557	346
48	2755	2738	221	121	5835	2976	2859	5493	342
49	2911	2882	190	111	6094	3101	2993	5793	301
45-49	14092	13830	1079	596	29597	15171	14426	27922	1675

Perspectives de population 1981 - 2025

INS BP UCL HD CBGS ULB KUL VUB

Population par âge, sexe et nationalité au 31.12.1997 - Province de Namur

Ages	Hommes belges	Femmes belges	Hommes étrangers	Femmes étrangères	Total	Hommes	Femmes	Belges	Etrangers
50	2841	2800	191	112	5944	3032	2912	5641	303
51	2672	2758	198	90	5718	2870	2848	5430	288
52	2007	2055	167	105	4334	2174	2160	4062	272
53	1908	1938	141	92	4079	2049	2030	3846	233
54	1822	1860	135	74	3891	1957	1934	3682	209
50-54	11250	11411	832	473	23966	12082	11884	22661	1305
55	1537	1652	116	88	3393	1653	1740	3189	204
56	1426	1584	127	90	3227	1553	1674	3010	217
57	1643	1762	119	85	3609	1762	1847	3405	204
58	1853	2028	112	86	4079	1965	2114	3881	198
59	1852	2104	102	92	4150	1954	2196	3956	194
55-59	8311	9130	576	441	18458	8887	9571	17441	1017
60	1742	1972	119	87	3920	1861	2059	3714	206
61	1671	1937	90	82	3780	1761	2019	3608	172
62	1602	1890	109	95	3696	1711	1985	3492	204
63	1717	1992	98	90	3897	1815	2082	3709	188
64	1652	2009	90	99	3850	1742	2108	3661	189
60-64	8384	9800	506	453	19143	8890	10253	18184	959
65	1758	2129	102	94	4083	1860	2223	3887	196
66	1803	2237	88	87	4215	1891	2324	4040	175
67	1786	2215	114	90	4205	1900	2305	4001	204
68	1675	2093	99	92	3959	1774	2185	3768	191
69	1591	2144	104	65	3904	1695	2209	3735	169
65-69	8613	10818	507	428	20366	9120	11246	19431	935
70	1537	2056	89	89	3771	1626	2145	3593	178
71	1533	2086	89	83	3791	1622	2169	3619	172
72	1454	2104	75	78	3711	1529	2182	3558	153
73	1390	2046	79	80	3595	1469	2126	3436	159
74	1256	1983	70	66	3375	1326	2049	3239	136
70-74	7170	10275	402	396	18243	7572	10671	17445	798
75	1222	1950	61	73	3306	1283	2023	3172	134
76	1136	1877	49	60	3122	1185	1937	3013	109
77	1009	1851	56	58	2974	1065	1909	2860	114
78	679	1324	31	27	2061	710	1351	2003	58
79	474	941	26	22	1463	500	963	1415	48
75-79	4520	7943	223	240	12926	4743	8183	12463	463
80	415	830	22	17	1284	437	847	1245	39
81	444	854	16	22	1336	460	876	1298	38
82	458	972	18	26	1474	476	998	1430	44
83	460	1054	17	26	1557	477	1080	1514	43
84	394	957	15	23	1389	409	980	1351	38
80-84	2171	4667	88	114	7040	2259	4781	6838	202
85	348	920	14	20	1302	362	940	1268	34
86	280	707	13	20	1020	293	727	987	33
87	235	664	10	16	925	245	680	899	26
88	187	558	9	15	769	196	573	745	24
89	145	474	7	13	639	152	487	619	20
85-89	1195	3323	53	84	4655	1248	3407	4518	137
90	114	405	6	11	536	120	416	519	17
91	86	323	6	9	424	92	332	409	15
92	61	239	3	6	309	64	245	300	9
93	48	194	3	7	252	51	201	242	10
94	31	142	3	6	182	34	148	173	9
90-94	340	1303	21	39	1703	361	1342	1643	60
95	23	105	3	2	133	26	107	128	5
96	15	76	3	3	97	18	79	91	6
97	10	49	3	3	65	13	52	59	6
98	5	33	3	3	44	8	36	38	6
99	6	44	3	3	56	9	47	50	6
95-99	59	307	15	14	395	74	321	366	29
TOTAL	188547	200295	13611	11718	414171	202158	212013	388842	25329

Perspectives de population 1981 - 2025

INS BP UCL HD CBGS ULB KUL VUB

Population par âge, sexe et nationalité au 31.12.1998 - Province de Namur

Ages	Hommes belges	Femmes belges	Hommes étran- gers	Femmes étran- gères	Total	Hommes	Femmes	Belges	Etrangers
0	2599	2457	219	208	5483	2818	2665	5056	427
1	2621	2477	221	210	5529	2842	2687	5098	431
2	2644	2497	220	207	5568	2864	2704	5141	427
3	2662	2512	221	207	5602	2883	2719	5174	428
4	2634	2481	219	207	5541	2853	2688	5115	426
0- 4	13160	12424	1100	1039	27723	14260	13463	25584	2139
5	2606	2454	216	205	5481	2822	2659	5060	421
6	2592	2433	214	203	5442	2806	2636	5025	417
7	2570	2407	211	198	5386	2781	2605	4977	409
8	2550	2393	207	197	5347	2757	2590	4943	404
9	2538	2374	199	191	5302	2737	2565	4912	390
5- 9	12856	12061	1047	994	26958	13903	13055	24917	2041
10	2520	2360	196	184	5260	2716	2544	4880	380
11	2511	2340	185	181	5217	2696	2521	4851	366
12	2500	2321	183	174	5178	2683	2495	4821	357
13	2480	2302	173	166	5121	2653	2468	4782	339
14	2463	2276	166	155	5060	2629	2431	4739	321
10-14	12474	11599	903	860	25836	13377	12459	24073	1763
15	2437	2251	162	152	5002	2599	2403	4688	314
16	2408	2223	147	139	4917	2555	2362	4631	286
17	2515	2325	148	141	5129	2663	2466	4840	289
18	2427	2332	227	198	5184	2654	2530	4759	425
19	2409	2235	224	200	5068	2633	2435	4644	424
15-19	12196	11366	908	830	25300	13104	12196	23562	1738
20	2441	2289	195	227	5152	2636	2516	4730	422
21	2445	2408	206	202	5261	2651	2610	4853	408
22	2493	2439	210	184	5326	2703	2623	4932	394
23	2499	2464	204	190	5357	2703	2654	4963	394
24	2572	2497	209	210	5488	2781	2707	5069	419
20-24	12450	12097	1024	1013	26584	13474	13110	24547	2037
25	2727	2591	204	224	5746	2931	2815	5318	428
26	2776	2766	228	223	5993	3004	2989	5542	451
27	2879	2756	216	217	6068	3095	2973	5635	433
28	2865	2731	217	228	6041	3082	2959	5596	445
29	2779	2675	214	217	5885	2993	2892	5454	431
25-29	14026	13519	1079	1109	29733	15105	14628	27545	2188
30	2767	2684	204	215	5870	2971	2899	5451	419
31	2822	2791	193	188	5994	3015	2979	5613	381
32	2851	2847	207	219	6124	3058	3066	5698	426
33	3026	2956	220	217	6419	3246	3173	5982	437
34	3130	3092	221	203	6646	3351	3295	6222	424
30-34	14596	14370	1045	1042	31053	15641	15412	28966	2087
35	3137	3065	189	199	6590	3326	3264	6202	388
36	3110	2992	192	187	6481	3302	3179	6102	379
37	3209	3062	188	190	6649	3397	3252	6271	378
38	3080	3017	200	176	6473	3280	3193	6097	376
39	3069	3035	211	156	6471	3280	3191	6104	367
35-39	15605	15171	980	908	32664	16585	16079	30776	1888
40	3032	2904	214	155	6305	3246	3059	5936	369
41	2932	2879	221	130	6162	3153	3009	5811	351
42	2876	2850	254	126	6106	3130	2976	5726	380
43	2846	2797	245	137	6025	3091	2934	5643	382
44	2813	2744	218	125	5900	3031	2869	5557	343
40-44	14499	14174	1152	673	30498	15651	14847	28673	1825
45	2804	2779	214	128	5925	3018	2907	5583	342
46	2791	2787	232	137	5947	3023	2924	5578	369
47	2730	2719	208	105	5762	2938	2824	5449	313
48	2853	2674	225	119	5871	3078	2793	5527	344
49	2737	2727	219	120	5803	2956	2847	5464	339
45-49	13915	13686	1098	609	29308	15013	14295	27601	1707

Perspectives de population 1981 - 2025

INS BP UCL HD CBGS ULB KUL VUB

Population par âge, sexe et nationalité au 31.12.1998 - Province de Namur

Ages	Hommes belges	Femmes belges	Hommes étrangers	Femmes étrangères	Total	Hommes	Femmes	Belges	Etrangers
50	2890	2870	189	110	6059	3079	2980	5760	299
51	2822	2789	191	112	5914	3013	2901	5611	303
52	2654	2745	195	90	5684	2849	2835	5399	285
53	1990	2047	166	105	4308	2156	2152	4037	271
54	1893	1929	138	92	4052	2031	2021	3822	230
50-54	12249	12380	879	509	26017	13128	12889	24629	1388
55	1804	1852	134	74	3864	1938	1926	3656	208
56	1520	1642	115	88	3365	1635	1730	3162	203
57	1407	1574	126	90	3197	1533	1664	2981	216
58	1622	1749	118	85	3574	1740	1834	3371	203
59	1827	2015	111	86	4039	1938	2101	3842	197
55-59	8180	8832	604	423	18039	8784	9255	17012	1027
60	1821	2087	101	91	4100	1922	2178	3908	192
61	1710	1956	118	88	3872	1828	2044	3666	206
62	1639	1920	89	80	3728	1728	2000	3559	169
63	1567	1872	106	94	3639	1673	1966	3439	200
64	1678	1972	95	88	3833	1773	2060	3650	183
60-64	8415	9807	509	441	19172	8924	10248	18222	950
65	1610	1984	87	97	3778	1697	2081	3594	184
66	1707	2102	100	92	4001	1807	2194	3809	192
67	1749	2206	85	85	4125	1834	2291	3955	170
68	1728	2182	108	89	4107	1836	2271	3910	197
69	1615	2059	94	90	3858	1709	2149	3674	184
65-69	8409	10533	474	453	19869	8883	10986	18942	927
70	1528	2106	98	64	3796	1626	2170	3634	162
71	1468	2013	84	87	3652	1552	2100	3481	171
72	1455	2039	84	81	3659	1539	2120	3494	165
73	1375	2051	71	77	3574	1446	2128	3426	148
74	1310	1988	75	78	3451	1385	2066	3298	153
70-74	7136	10197	412	387	18132	7548	10584	17333	799
75	1178	1922	67	65	3232	1245	1987	3100	132
76	1140	1882	56	69	3147	1196	1951	3022	125
77	1054	1802	46	57	2959	1100	1859	2856	103
78	932	1769	50	54	2805	982	1823	2701	104
79	623	1258	29	26	1936	652	1284	1881	55
75-79	4927	8633	248	271	14079	5175	8904	13560	519
80	430	888	22	21	1361	452	909	1318	43
81	373	778	21	16	1188	394	794	1151	37
82	397	793	15	21	1226	412	814	1190	36
83	405	894	15	24	1338	420	918	1299	39
84	403	962	16	25	1406	419	987	1365	41
80-84	2008	4315	89	107	6519	2097	4422	6323	196
85	342	867	14	21	1244	356	888	1209	35
86	299	822	13	19	1153	312	841	1121	32
87	238	624	10	16	888	248	640	862	26
88	197	576	9	15	797	206	591	773	24
89	154	479	8	14	655	162	493	633	22
85-89	1230	3368	54	85	4737	1284	3453	4598	139
90	117	400	6	10	533	123	410	517	16
91	90	333	7	10	440	97	343	423	17
92	66	261	3	8	338	69	269	327	11
93	46	188	3	6	243	49	194	234	9
94	36	151	3	6	196	39	157	187	9
90-94	355	1333	22	40	1750	377	1373	1688	62
95	23	107	3	3	136	26	110	130	6
96	17	77	3	2	99	20	79	94	5
97	10	56	3	3	72	13	59	66	6
98	6	34	3	3	46	9	37	40	6
99	7	52	3	3	65	10	55	59	6
95-99	63	326	15	14	418	78	340	389	29
TOTAL	188749	200191	13642	11807	414389	202391	211998	388940	25449

Perspectives de population 1981 - 2025
Population par âge, sexe et nationalité au 31.12.1999 - Province de Namur

INS BP UCL HD CBGS ULB KUL VUB

Ages	Hommes belges	Femmes belges	Hommes étrangers	Femmes étrangères	Total	Hommes	Femmes	Belges	Etrangers
0	2566	2427	216	205	5414	2782	2632	4993	421
1	2590	2445	218	206	5459	2808	2651	5035	424
2	2617	2469	220	209	5515	2837	2678	5086	429
3	2643	2490	219	204	5556	2862	2694	5133	423
4	2660	2506	218	207	5591	2878	2713	5166	425
0-4	13076	12337	1091	1031	27535	14167	13368	25413	2122
5	2632	2476	218	205	5531	2850	2681	5108	423
6	2604	2448	214	205	5471	2818	2653	5052	419
7	2590	2428	212	202	5432	2802	2630	5018	414
8	2568	2402	209	196	5375	2777	2598	4970	405
9	2546	2385	204	195	5330	2750	2580	4931	399
5-9	12940	12139	1057	1003	27139	13997	13142	25079	2060
10	2534	2366	197	189	5286	2731	2555	4900	386
11	2515	2351	196	180	5242	2711	2531	4866	376
12	2507	2331	185	180	5203	2692	2511	4838	365
13	2493	2311	182	174	5160	2675	2485	4804	356
14	2474	2293	172	164	5103	2646	2457	4767	336
10-14	12523	11652	932	887	25994	13455	12539	24175	1819
15	2457	2266	163	153	5039	2620	2419	4723	316
16	2429	2244	161	150	4984	2590	2394	4673	311
17	2400	2221	145	141	4907	2545	2362	4621	286
18	2507	2342	144	140	5133	2651	2482	4849	284
19	2422	2357	225	197	5201	2647	2554	4779	422
15-19	12215	11430	838	781	25264	13053	12211	23645	1619
20	2412	2260	221	198	5091	2633	2458	4672	419
21	2440	2304	193	225	5162	2633	2529	4744	418
22	2445	2401	203	200	5249	2648	2601	4846	403
23	2485	2431	205	183	5304	2690	2614	4916	388
24	2493	2451	202	188	5334	2695	2639	4944	390
20-24	12275	11847	1024	994	26140	13299	12841	24122	2018
25	2557	2478	205	208	5448	2762	2686	5035	413
26	2711	2573	202	222	5708	2913	2795	5284	424
27	2762	2740	227	223	5952	2989	2963	5502	450
28	2865	2736	214	216	6031	3079	2952	5601	430
29	2849	2712	217	226	6004	3066	2938	5561	443
25-29	13744	13239	1065	1095	29143	14809	14334	26983	2160
30	2765	2659	213	218	5855	2978	2877	5424	431
31	2756	2668	204	214	5842	2960	2882	5424	418
32	2810	2774	191	187	5962	3001	2961	5584	378
33	2837	2830	206	215	6088	3043	3045	5667	421
34	3014	2940	219	215	6388	3233	3155	5954	434
30-34	14182	13871	1033	1049	30135	15215	14920	28053	2082
35	3118	3076	220	202	6616	3338	3278	6194	422
36	3126	3053	188	197	6564	3314	3250	6179	385
37	3095	2981	191	186	6453	3286	3167	6076	377
38	3193	3050	186	189	6618	3379	3239	6243	375
39	3065	3005	199	175	6444	3264	3180	6070	374
35-39	15597	15165	984	949	32695	16581	16114	30762	1933
40	3058	3026	210	155	6449	3268	3181	6084	365
41	3020	2894	213	155	6282	3233	3049	5914	368
42	2920	2869	221	130	6140	3141	2999	5789	351
43	2864	2841	251	126	6082	3115	2967	5705	377
44	2835	2788	243	137	6003	3078	2925	5623	380
40-44	14697	14418	1138	703	30956	15835	15121	29115	1841
45	2798	2735	217	125	5875	3015	2860	5533	342
46	2789	2769	213	128	5899	3002	2897	5558	341
47	2776	2777	230	135	5918	3006	2912	5553	365
48	2712	2708	207	104	5731	2919	2812	5420	311
49	2834	2665	223	118	5840	3057	2783	5499	341
45-49	13909	13654	1090	610	29263	14999	14264	27563	1700

Perspectives de population 1981 - 2025

INS BP UCL HD CBGS ULB KUL VUB

Population par âge, sexe et nationalité au 31.12.1999 - Province de Namur

Ages	Hommes belges	Femmes belges	Hommes étrangers	Femmes étrangères	Total	Hommes	Femmes	Belges	Etrangers
50	2717	2717	219	119	5772	2936	2836	5434	338
51	2870	2857	188	110	6025	3058	2967	5727	298
52	2801	2777	188	112	5878	2989	2889	5578	300
53	2634	2732	195	90	5651	2829	2822	5366	285
54	1973	2038	163	105	4279	2136	2143	4011	268
50-54	12995	13121	953	536	27605	13948	13657	26116	1489
55	1877	1921	137	92	4027	2014	2013	3798	229
56	1785	1843	133	74	3835	1918	1917	3628	207
57	1501	1630	114	87	3332	1615	1717	3131	201
58	1387	1564	125	90	3166	1512	1654	2951	215
59	1601	1736	117	85	3539	1718	1821	3337	202
55-59	8151	8694	626	428	17899	8777	9122	16845	1054
60	1798	1999	110	86	3993	1908	2085	3797	196
61	1787	2071	100	90	4048	1887	2161	3858	190
62	1677	1938	116	86	3817	1793	2024	3615	202
63	1605	1900	87	79	3671	1692	1979	3505	166
64	1532	1853	103	92	3580	1635	1945	3385	195
60-64	8399	9761	516	433	19109	8915	10194	18160	949
65	1634	1950	92	86	3762	1726	2036	3584	178
66	1565	1958	84	95	3702	1649	2053	3523	179
67	1657	2074	98	90	3919	1755	2164	3731	188
68	1693	2172	81	84	4030	1774	2256	3865	165
69	1669	2147	103	87	4006	1772	2234	3816	190
65-69	8218	10301	458	442	19419	8676	10743	18519	900
70	1552	2022	88	89	3751	1640	2111	3574	177
71	1460	2063	93	62	3678	1553	2125	3523	155
72	1397	1969	79	85	3530	1476	2054	3366	164
73	1378	1990	79	79	3526	1457	2069	3368	158
74	1298	1996	67	76	3437	1365	2072	3294	143
70-74	7085	10040	406	391	17922	7491	10431	17125	797
75	1230	1928	70	75	3303	1300	2003	3158	145
76	1101	1855	62	62	3080	1163	1917	2956	124
77	1060	1809	52	65	2986	1112	1874	2869	117
78	974	1723	41	54	2792	1015	1777	2697	95
79	856	1683	47	51	2637	903	1734	2539	98
75-79	5221	8998	272	307	14798	5493	9305	14219	579
80	568	1190	25	25	1808	593	1215	1758	50
81	387	832	21	19	1259	408	851	1219	40
82	333	724	20	15	1092	353	739	1057	35
83	352	730	12	19	1113	364	749	1082	31
84	356	817	14	23	1210	370	840	1173	37
80-84	1996	4293	92	101	6482	2088	4394	6289	193
85	351	870	15	21	1257	366	891	1221	36
86	294	776	13	20	1103	307	796	1070	33
87	256	724	12	16	1008	268	740	980	28
88	199	545	9	15	768	208	560	744	24
89	162	493	8	14	677	170	507	655	22
85-89	1262	3408	57	86	4813	1319	3494	4670	143
90	125	405	7	11	548	132	416	530	18
91	92	331	6	9	438	98	340	423	15
92	70	271	4	9	354	74	280	341	13
93	50	207	3	7	267	53	214	257	10
94	34	148	3	6	191	37	154	182	9
90-94	371	1362	23	42	1798	394	1404	1733	65
95	27	115	3	3	148	30	118	142	6
96	17	79	3	3	102	20	82	96	6
97	12	56	3	2	73	15	58	68	5
98	7	41	3	3	54	10	44	48	6
99	8	60	3	3	74	11	63	68	6
95-99	71	351	15	14	451	86	365	422	29
TOTAL	188927	200081	13670	11882	414560	202597	211963	389008	25552

Perspectives de population 1981 - 2025

INS BP UCL HD CBGS ULB KUL VUB

Population par âge, sexe et nationalité au 31.12.2000 - Province de Namur

Ages	Hommes belges	Femmes belges	Hommes étrangers	Femmes étrangères	Total	Hommes	Femmes	Belges	Etrangers
0	2536	2397	211	201	5345	2747	2598	4933	412
1	2556	2415	215	203	5389	2771	2618	4971	418
2	2585	2437	216	205	5443	2801	2642	5022	421
3	2615	2462	219	205	5501	2834	2667	5077	424
4	2641	2484	217	205	5547	2858	2689	5125	422
0-4	12933	12195	1078	1019	27225	14011	13214	25128	2097
5	2658	2501	217	205	5581	2875	2706	5159	422
6	2630	2470	215	205	5520	2845	2675	5100	420
7	2603	2444	211	205	5463	2814	2649	5047	416
8	2588	2423	210	200	5421	2798	2623	5011	410
9	2564	2395	206	194	5359	2770	2589	4959	400
5-9	13043	12233	1059	1009	27344	14102	13242	25276	2068
10	2542	2377	202	192	5313	2744	2569	4919	394
11	2529	2357	198	186	5270	2727	2543	4886	384
12	2511	2342	196	179	5228	2707	2521	4853	375
13	2500	2320	184	180	5184	2684	2500	4820	364
14	2488	2302	181	172	5143	2669	2474	4790	353
10-14	12570	11698	961	909	26138	13531	12607	24268	1870
15	2467	2283	169	162	5081	2636	2445	4750	331
16	2449	2260	161	151	5021	2610	2411	4709	312
17	2420	2242	159	149	4970	2579	2391	4662	308
18	2391	2237	141	142	4911	2532	2379	4628	283
19	2505	2371	144	140	5160	2649	2511	4876	284
15-19	12232	11393	774	744	25143	13006	12137	23625	1518
20	2426	2379	222	193	5220	2648	2572	4805	415
21	2412	2274	216	198	5100	2628	2472	4686	414
22	2437	2305	191	223	5156	2628	2528	4742	414
23	2443	2392	198	200	5233	2641	2592	4835	398
24	2474	2417	203	181	5275	2677	2598	4891	384
20-24	12192	11767	1030	995	25984	13222	12762	23959	2025
25	2479	2431	199	186	5295	2678	2617	4910	385
26	2542	2457	203	207	5409	2745	2664	4999	410
27	2697	2553	201	221	5672	2898	2774	5250	422
28	2749	2718	225	221	5913	2974	2939	5467	446
29	2849	2715	213	215	5992	3062	2930	5564	428
25-29	13316	12874	1041	1050	28281	14357	13924	26190	2091
30	2835	2695	217	225	5972	3052	2920	5530	442
31	2753	2643	212	219	5827	2965	2862	5396	431
32	2744	2653	203	213	5813	2947	2866	5397	416
33	2796	2758	190	184	5928	2986	2942	5554	374
34	2824	2815	207	214	6060	3031	3029	5639	421
30-34	13952	13564	1029	1055	29600	14981	14619	27516	2084
35	3003	2924	218	213	6358	3221	3137	5927	431
36	3106	3064	217	200	6587	3323	3264	6170	417
37	3112	3041	187	195	6535	3299	3236	6153	382
38	3081	2968	189	186	6424	3270	3154	6049	375
39	3177	3038	184	188	6587	3361	3226	6215	372
35-39	15479	15035	995	982	32491	16474	16017	30514	1977
40	3055	2995	199	174	6423	3254	3169	6050	373
41	3046	3016	209	155	6426	3255	3171	6062	364
42	3008	2884	211	155	6258	3219	3039	5892	366
43	2910	2859	219	130	6118	3129	2989	5769	349
44	2852	2832	248	126	6058	3100	2958	5684	374
40-44	14871	14586	1086	740	31283	15957	15326	29457	1826
45	2820	2779	241	137	5977	3061	2916	5599	378
46	2783	2726	216	125	5850	2999	2851	5509	341
47	2774	2759	211	126	5870	2985	2885	5533	337
48	2758	2766	230	133	5887	2988	2899	5524	363
49	2695	2696	205	104	5700	2900	2800	5391	309
45-49	13830	13726	1103	625	29284	14933	14351	27556	1728

Perspectives de population 1981 - 2025

INS BP UCL HD CBGS ULB KUL VUB

Population par âge, sexe et nationalité au 31.12.2000 - Province de Namur

Ages	Hommes belges	Femmes belges	Hommes étrangers	Femmes étrangères	Total	Hommes	Femmes	Belges	Etrangers
50	2812	2655	222	117	5806	3034	2772	5467	339
51	2698	2705	218	119	5740	2916	2824	5403	337
52	2849	2843	185	111	5988	3034	2954	5692	296
53	2778	2765	187	112	5842	2965	2877	5543	299
54	2613	2719	193	90	5615	2806	2809	5332	283
50-54	13750	13687	1005	549	28991	14755	14236	27437	1554
55	1954	2027	162	105	4248	2116	2132	3981	267
56	1859	1911	136	92	3998	1995	2003	3770	228
57	1763	1833	133	74	3803	1896	1907	3596	207
58	1482	1620	113	87	3302	1595	1707	3102	200
59	1367	1554	124	90	3135	1491	1644	2921	214
55-59	8425	8945	668	448	18486	9093	9393	17370	1116
60	1575	1722	116	84	3497	1691	1806	3297	200
61	1765	1984	109	86	3944	1874	2070	3749	195
62	1754	2054	99	88	3995	1853	2142	3808	187
63	1642	1921	114	85	3762	1756	2006	3563	199
64	1571	1880	85	77	3613	1656	1957	3451	162
60-64	8307	9561	523	420	18811	8830	9981	17868	943
65	1493	1832	100	90	3515	1593	1922	3325	190
66	1587	1925	89	84	3685	1676	2009	3512	173
67	1520	1932	81	93	3626	1601	2025	3452	174
68	1604	2043	95	89	3831	1699	2132	3647	184
69	1635	2137	78	82	3932	1713	2219	3772	160
65-69	7839	9869	443	438	18589	8282	10307	17708	881
70	1605	2108	97	86	3896	1702	2194	3713	183
71	1485	1980	83	87	3635	1568	2067	3465	170
72	1390	2017	87	60	3554	1477	2077	3407	147
73	1325	1921	74	84	3404	1399	2005	3246	158
74	1301	1937	75	77	3390	1376	2014	3238	152
70-74	7106	9963	416	394	17879	7522	10357	17069	810
75	1220	1936	63	74	3293	1283	2010	3156	137
76	1150	1863	65	71	3149	1215	1934	3013	136
77	1025	1784	58	59	2926	1083	1843	2809	117
78	980	1731	47	61	2819	1027	1792	2711	108
79	896	1640	38	51	2625	934	1691	2536	89
75-79	5271	8954	271	316	14812	5542	9270	14225	587
80	781	1595	44	47	2467	825	1642	2376	91
81	514	1118	23	24	1679	537	1142	1632	47
82	346	774	20	17	1157	366	791	1120	37
83	295	667	17	13	992	312	680	962	30
84	310	667	11	18	1006	321	685	977	29
80-84	2246	4821	115	119	7301	2361	4940	7067	234
85	310	739	13	20	1082	323	759	1049	33
86	302	778	14	20	1114	316	798	1080	34
87	252	688	12	17	969	264	705	940	29
88	216	630	9	15	870	225	645	846	24
89	165	469	8	14	656	173	483	634	22
85-89	1245	3304	56	86	4691	1301	3390	4549	142
90	132	417	7	11	567	139	428	549	18
91	100	336	6	10	452	106	346	436	16
92	72	269	6	8	355	78	277	341	14
93	54	217	3	8	282	57	225	271	11
94	37	161	3	6	207	40	167	198	9
90-94	395	1400	25	43	1863	420	1443	1795	68
95	25	113	3	3	144	28	116	138	6
96	20	87	3	2	112	23	89	107	5
97	12	59	3	3	77	15	62	71	6
98	9	41	3	2	55	12	43	50	5
99	10	71	2	3	86	12	74	81	5
95-99	76	371	14	13	474	90	384	447	27
TOTAL	189078	199946	13692	11954	414670	202770	211900	389024	25646

Perspectives de population 1981 - 2025

INS BP UCL HD CBGS ULB KUL VUB

Population par âge, sexe et nationalité au 31.12.2005 - Province de Namur

Ages	Hommes belges	Femmes belges	Hommes étran- gers	Femmes étran- gères	Total	Hommes	Femmes	Belges	Etrangers
0	2428	2296	186	176	5086	2614	2472	4724	362
1	2434	2298	190	179	5101	2624	2477	4732	369
2	2444	2305	193	182	5124	2637	2487	4749	375
3	2464	2321	198	184	5167	2662	2505	4785	382
4	2485	2337	200	189	5211	2685	2526	4822	389
0- 4	12255	11557	967	910	25689	13222	12467	23812	1877
5	2513	2361	205	194	5273	2718	2555	4874	399
6	2539	2385	206	197	5327	2745	2582	4924	403
7	2573	2408	206	202	5389	2779	2610	4981	408
8	2605	2435	208	198	5446	2813	2633	5040	406
9	2629	2455	206	200	5490	2835	2655	5084	406
5- 9	12859	12044	1031	991	26925	13890	13035	24903	2022
10	2647	2470	207	195	5519	2854	2665	5117	402
11	2617	2439	207	195	5458	2824	2634	5056	402
12	2584	2408	207	193	5392	2791	2601	4992	400
13	2564	2378	205	191	5338	2769	2569	4942	396
14	2538	2349	201	184	5272	2739	2533	4887	385
10-14	12950	12044	1027	958	26979	13977	13002	24994	1985
15	2511	2329	196	184	5220	2707	2513	4840	380
16	2495	2310	189	180	5174	2684	2490	4805	369
17	2469	2301	188	171	5129	2657	2472	4770	359
18	2455	2306	171	175	5107	2626	2481	4761	346
19	2444	2318	169	169	5100	2613	2487	4762	338
15-19	12374	11564	913	879	25730	13287	12443	23938	1792
20	2436	2328	157	158	5079	2593	2486	4764	315
21	2424	2325	146	146	5041	2570	2471	4749	292
22	2407	2311	144	143	5005	2551	2454	4718	287
23	2383	2290	134	139	4946	2517	2429	4673	273
24	2501	2395	134	139	5169	2635	2534	4896	273
20-24	12151	11649	715	725	25240	12866	12374	23800	1440
25	2390	2349	204	184	5127	2594	2533	4739	388
26	2364	2217	196	189	4966	2560	2406	4581	385
27	2361	2232	181	211	4985	2542	2443	4593	392
28	2369	2287	187	196	5039	2556	2483	4656	383
29	2382	2311	193	178	5064	2575	2489	4693	371
25-29	11866	11396	961	958	25181	12827	12354	23262	1919
30	2393	2322	189	181	5085	2582	2503	4715	370
31	2469	2357	199	201	5226	2668	2558	4826	400
32	2627	2462	197	218	5504	2824	2680	5089	415
33	2679	2627	220	214	5740	2899	2841	5306	434
34	2783	2638	205	209	5835	2988	2847	5421	414
30-34	12951	12406	1010	1023	27390	13961	13429	25357	2033
35	2765	2618	212	215	5810	2977	2833	5383	427
36	2690	2575	207	212	5684	2897	2787	5265	419
37	2683	2590	194	203	5670	2877	2793	5273	397
38	2732	2689	185	182	5788	2917	2871	5421	367
39	2764	2751	202	206	5923	2966	2957	5515	408
35-39	13634	13223	1000	1018	28875	14634	14241	26857	2018
40	2938	2864	213	203	6218	3151	3067	5802	416
41	3039	3001	208	194	6442	3247	3195	6040	402
42	3046	2979	182	194	6401	3228	3173	6025	376
43	3017	2907	182	183	6289	3199	3090	5924	365
44	3114	2984	172	188	6458	3286	3172	6098	360
40-44	15154	14735	957	962	31808	16111	15697	29889	1919
45	2987	2939	192	174	6292	3179	3113	5926	366
46	2979	2964	203	156	6302	3182	3120	5943	359
47	2936	2836	203	153	6128	3139	2989	5772	356
48	2833	2812	213	129	5987	3046	2941	5645	342
49	2767	2779	236	123	5905	3003	2902	5546	359
45-49	14502	14330	1047	735	30614	15549	15065	28832	1782

Perspectives de population 1981 - 2025

INS BP UCL HD CBGS ULB KUL VUB

Population par âge, sexe et nationalité au 31.12.2005 - Province de Namur

Ages	Hommes belges	Femmes belges	Hommes étrangers	Femmes étrangères	Total	Hommes	Femmes	Belges	Etrangers
50	2733	2725	236	135	5829	2969	2860	5458	371
51	2691	2675	210	120	5696	2901	2795	5366	330
52	2682	2698	205	123	5708	2887	2821	5380	328
53	2659	2704	222	132	5717	2881	2836	5363	354
54	2585	2637	198	103	5523	2783	2740	5222	301
50-54	13350	13439	1071	613	28473	14421	14052	26789	1684
55	2694	2595	213	116	5618	2907	2711	5289	329
56	2576	2640	209	119	5544	2785	2759	5216	328
57	2710	2765	178	111	5764	2888	2876	5475	289
58	2632	2691	180	112	5615	2812	2803	5323	292
59	2469	2639	186	90	5384	2655	2729	5108	276
55-59	13081	13330	966	548	27925	14047	13878	26411	1514
60	1831	1961	155	102	4049	1986	2063	3792	257
61	1732	1851	129	89	3801	1861	1940	3583	218
62	1629	1769	126	72	3596	1755	1841	3398	198
63	1356	1553	105	84	3098	1461	1637	2909	189
64	1240	1488	114	83	2925	1354	1571	2728	197
60-64	7788	8622	629	430	17469	8417	9052	16410	1059
65	1417	1642	105	77	3241	1522	1719	3059	182
66	1570	1885	98	77	3630	1668	1962	3455	175
67	1541	1939	88	79	3647	1629	2018	3480	167
68	1427	1801	97	77	3402	1524	1878	3228	174
69	1350	1751	72	68	3241	1422	1819	3101	140
65-69	7305	9018	460	378	17161	7765	9396	16323	838
70	1265	1697	79	82	3123	1344	1779	2962	161
71	1324	1768	70	76	3238	1394	1844	3092	146
72	1248	1760	64	84	3156	1312	1844	3008	148
73	1285	1847	74	78	3284	1359	1925	3132	152
74	1283	1909	57	74	3323	1340	1983	3192	131
70-74	6405	8981	344	394	16124	6749	9375	15386	738
75	1230	1861	72	76	3239	1302	1937	3091	148
76	1111	1721	58	76	2966	1169	1797	2832	134
77	1019	1724	60	54	2857	1079	1778	2743	114
78	950	1608	51	69	2678	1001	1677	2558	120
79	905	1588	49	58	2600	954	1646	2493	107
75-79	5215	8502	290	333	14340	5505	8835	13717	623
80	822	1548	43	54	2467	865	1602	2370	97
81	747	1452	42	51	2292	789	1503	2199	93
82	642	1347	37	39	2065	679	1386	1989	76
83	590	1261	27	41	1919	617	1302	1851	68
84	516	1154	21	32	1723	537	1186	1670	53
80-84	3317	6762	170	217	10466	3487	6979	10079	387
85	433	1072	25	29	1559	458	1101	1505	54
86	271	711	14	17	1013	285	728	982	31
87	172	464	13	9	658	185	473	636	22
88	139	378	10	8	535	149	386	517	18
89	138	355	6	9	508	144	364	493	15
85-89	1153	2980	68	72	4273	1221	3052	4133	140
90	129	367	6	11	513	135	378	496	17
91	116	360	6	10	492	122	370	476	16
92	89	293	5	9	396	94	302	382	14
93	69	246	3	7	325	72	253	315	10
94	47	166	3	7	223	50	173	213	10
90-94	450	1432	23	44	1949	473	1476	1882	67
95	35	133	3	4	175	38	137	168	7
96	23	98	3	3	127	26	101	121	6
97	16	73	3	3	95	19	76	89	6
98	11	53	3	3	70	14	56	64	6
99	17	103	3	3	126	20	106	120	6
95-99	102	460	15	16	593	117	476	562	31
TOTAL	188862	198474	13664	12204	413204	202526	210678	387336	25868

Perspectives de population 1981 - 2025
Population par âge, sexe et nationalité au 31.12.2010 - Province de Namur

INS BP UCL HD CBGS ULB KUL VUB

Ages	Hommes belges	Femmes belges	Hommes étrangers	Femmes étrangères	Total	Hommes	Femmes	Belges	Etrangers
0	2401	2272	175	166	5014	2576	2438	4673	341
1	2389	2259	175	164	4987	2564	2423	4648	339
2	2386	2253	175	164	4978	2561	2417	4639	339
3	2386	2253	175	165	4979	2561	2418	4639	340
4	2391	2253	177	166	4987	2568	2419	4644	343
0-4	11953	11290	877	825	24945	12830	12115	23243	1702
5	2401	2256	180	168	5005	2581	2424	4657	348
6	2415	2267	180	176	5038	2595	2443	4682	356
7	2432	2275	181	175	5063	2613	2450	4707	356
8	2453	2294	187	177	5111	2640	2471	4747	364
9	2470	2309	187	184	5150	2657	2493	4779	371
5-9	12171	11401	915	880	25367	13086	12281	23572	1795
10	2498	2329	194	184	5205	2692	2513	4827	378
11	2523	2350	197	185	5255	2720	2535	4873	382
12	2552	2373	202	190	5317	2754	2563	4925	392
13	2581	2395	202	189	5367	2783	2584	4976	391
14	2604	2411	200	189	5404	2804	2600	5015	389
10-14	12758	11858	995	937	26548	13753	12795	24616	1932
15	2619	2423	201	186	5429	2820	2609	5042	387
16	2587	2395	197	191	5370	2784	2586	4982	388
17	2547	2369	197	188	5301	2744	2557	4916	385
18	2523	2365	193	183	5264	2716	2548	4888	376
19	2496	2363	188	179	5226	2684	2542	4859	367
15-19	12772	11915	976	927	26590	13748	12842	24687	1903
20	2476	2366	184	180	5206	2660	2546	4842	364
21	2464	2361	173	173	5171	2637	2534	4825	346
22	2441	2349	173	164	5127	2614	2513	4790	337
23	2428	2334	152	168	5082	2580	2502	4762	320
24	2412	2308	152	160	5032	2564	2468	4720	312
20-24	12221	11718	834	845	25618	13055	12563	23939	1679
25	2388	2285	145	149	4967	2533	2434	4673	294
26	2360	2253	136	141	4890	2496	2394	4613	277
27	2335	2220	131	137	4823	2466	2357	4555	268
28	2303	2194	124	136	4757	2427	2330	4497	260
29	2418	2294	126	134	4972	2544	2428	4712	260
25-29	11804	11246	662	697	24409	12466	11943	23050	1359
30	2303	2245	198	177	4923	2501	2422	4548	375
31	2281	2126	189	182	4778	2470	2308	4407	371
32	2276	2145	176	202	4799	2452	2347	4421	378
33	2290	2200	182	193	4865	2472	2393	4490	375
34	2304	2232	188	175	4899	2492	2407	4536	363
30-34	11454	10948	933	929	24264	12387	11877	22402	1862
35	2320	2246	183	174	4923	2503	2420	4566	357
36	2402	2289	191	189	5071	2593	2478	4691	380
37	2564	2399	190	208	5361	2754	2607	4963	398
38	2616	2568	214	210	5608	2830	2778	5184	424
39	2714	2581	202	204	5701	2916	2785	5295	406
35-39	12616	12083	980	985	26664	13596	13068	24699	1965
40	2693	2562	205	212	5672	2898	2774	5255	417
41	2622	2522	204	209	5557	2826	2731	5144	413
42	2615	2534	188	200	5537	2803	2734	5149	388
43	2669	2633	178	180	5660	2847	2813	5302	358
44	2706	2692	194	208	5800	2900	2900	5398	402
40-44	13305	12943	969	1009	28226	14274	13952	26248	1978
45	2874	2808	205	203	6090	3079	3011	5682	408
46	2968	2940	201	194	6303	3169	3134	5908	395
47	2971	2919	177	193	6260	3148	3112	5890	370
48	2934	2846	177	179	6136	3111	3025	5780	356
49	3024	2918	169	183	6294	3193	3101	5942	352
45-49	14771	14431	929	952	31083	15700	15383	29202	1881

Perspectives de population 1981 - 2025

INS BP UCL HD CBGS ULB KUL VUB

Population par âge, sexe et nationalité au 31.12.2010 - Province de Namur

Ages	Hommes belges	Femmes belges	Hommes étrangers	Femmes étrangères	Total	Hommes	Femmes	Belges	Etrangers
50	2895	2871	186	171	6123	3081	3042	5766	357
51	2879	2895	198	151	6123	3077	3046	5774	349
52	2837	2776	196	150	5959	3033	2926	5613	346
53	2730	2750	205	129	5814	2935	2879	5480	334
54	2658	2720	225	122	5725	2883	2842	5378	347
50-54	13999	14012	1010	723	29744	15009	14735	28011	1733
55	2616	2665	227	135	5643	2843	2800	5281	362
56	2566	2612	201	121	5500	2767	2733	5178	322
57	2548	2629	198	121	5496	2746	2750	5177	319
58	2511	2628	213	128	5480	2724	2756	5139	341
59	2431	2560	191	102	5284	2622	2662	4991	293
55-59	12672	13094	1030	607	27403	13702	13701	25766	1637
60	2517	2510	204	113	5344	2721	2623	5027	317
61	2394	2545	196	116	5251	2590	2661	4939	312
62	2499	2657	166	105	5427	2665	2762	5156	271
63	2409	2586	162	106	5263	2571	2692	4995	268
64	2246	2530	165	83	5024	2411	2613	4776	248
60-64	12065	12828	893	523	26309	12958	13351	24893	1416
65	1650	1871	139	94	3754	1789	1965	3521	233
66	1543	1765	112	80	3500	1655	1845	3308	192
67	1435	1674	106	64	3279	1541	1738	3109	170
68	1179	1458	88	75	2800	1267	1533	2637	163
69	1065	1385	95	74	2619	1160	1459	2450	169
65-69	6872	8153	540	387	15952	7412	8540	15025	927
70	1198	1523	87	69	2877	1285	1592	2721	156
71	1310	1732	76	69	3187	1386	1801	3042	145
72	1259	1765	68	71	3163	1327	1836	3024	139
73	1142	1623	73	69	2907	1215	1692	2765	142
74	1056	1563	56	61	2736	1112	1624	2619	117
70-74	5965	8206	360	339	14870	6325	8545	14171	699
75	969	1500	59	73	2601	1028	1573	2469	132
76	992	1536	49	66	2643	1041	1602	2528	115
77	916	1507	45	74	2542	961	1581	2423	119
78	920	1549	52	64	2585	972	1613	2469	116
79	890	1566	37	56	2549	927	1622	2456	93
75-79	4687	7658	242	333	12920	4929	7991	12345	575
80	828	1489	45	60	2422	873	1549	2317	105
81	722	1340	39	55	2156	761	1395	2062	94
82	638	1301	37	37	2013	675	1338	1939	74
83	571	1172	31	45	1819	602	1217	1743	76
84	519	1113	29	37	1698	548	1150	1632	66
80-84	3278	6415	181	234	10108	3459	6649	9693	415
85	450	1040	24	31	1545	474	1071	1490	55
86	392	930	23	29	1374	415	959	1322	52
87	322	820	19	23	1184	341	843	1142	42
88	282	722	14	22	1040	296	744	1004	36
89	234	625	11	18	888	245	643	859	29
85-89	1680	4137	91	123	6031	1771	4260	5817	214
90	183	541	12	15	751	195	556	724	27
91	104	330	7	9	450	111	339	434	16
92	60	195	6	6	267	66	201	255	12
93	45	147	3	6	201	48	153	192	9
94	40	124	3	6	173	43	130	164	9
90-94	432	1337	31	42	1842	463	1379	1769	73
95	34	119	3	4	160	37	123	153	7
96	29	105	3	3	140	32	108	134	6
97	21	79	3	3	106	24	82	100	6
98	15	61	3	3	82	18	64	76	6
99	26	121	3	3	153	29	124	147	6
95-99	125	485	15	16	641	140	501	610	31
TOTAL	187600	196158	13463	12313	409534	201063	208471	383758	25776

Perspectives de population 1981 - 2025

INS BP UCL HD CBGS ULB KUL VUB

Population par âge, sexe et nationalité au 31.12.2015 - Province de Namur

Ages	Hommes belges	Femmes belges	Hommes étrangers	Femmes étrangères	Total	Hommes	Femmes	Belges	Etrangers
0	2432	2300	177	167	5076	2609	2467	4732	344
1	2412	2279	175	165	5031	2587	2444	4691	340
2	2398	2263	173	163	4997	2571	2426	4661	336
3	2382	2249	171	160	4962	2553	2409	4631	331
4	2374	2238	166	162	4940	2540	2400	4612	328
0-4	11998	11329	862	817	25006	12860	12146	23327	1679
5	2367	2232	168	156	4923	2535	2388	4599	324
6	2364	2225	164	154	4907	2528	2379	4589	318
7	2362	2224	161	155	4902	2523	2379	4586	316
8	2370	2223	164	159	4916	2534	2382	4593	323
9	2376	2224	164	158	4922	2540	2382	4600	322
5-9	11839	11128	821	782	24570	12660	11910	22967	1603
10	2384	2229	169	160	4942	2553	2389	4613	329
11	2396	2234	170	163	4963	2566	2397	4630	333
12	2411	2241	178	161	4991	2589	2402	4652	339
13	2428	2255	180	167	5030	2608	2422	4683	347
14	2443	2266	182	175	5066	2625	2441	4709	357
10-14	12062	11225	879	826	24992	12941	12051	23287	1705
15	2469	2286	189	174	5118	2658	2460	4755	363
16	2491	2307	188	178	5164	2679	2485	4798	366
17	2515	2333	192	184	5224	2707	2517	4848	376
18	2537	2381	190	181	5289	2727	2562	4918	371
19	2560	2427	186	181	5354	2746	2608	4987	367
15-19	12572	11734	945	898	26149	13517	12632	24306	1843
20	2584	2467	189	179	5419	2773	2646	5051	368
21	2556	2450	182	185	5373	2738	2635	5006	367
22	2521	2425	181	179	5306	2702	2604	4946	360
23	2494	2387	173	173	5227	2667	2560	4881	346
24	2460	2350	169	168	5147	2629	2518	4810	337
20-24	12615	12079	894	884	26472	13509	12963	24694	1778
25	2418	2310	165	171	5064	2583	2481	4728	336
26	2388	2281	158	163	4990	2546	2444	4669	321
27	2352	2246	157	154	4909	2509	2400	4598	311
28	2333	2227	141	157	4858	2474	2384	4560	298
29	2313	2195	139	152	4799	2452	2347	4508	291
25-29	11804	11259	760	797	24620	12564	12056	23063	1557
30	2297	2177	135	143	4752	2432	2320	4474	278
31	2268	2153	129	138	4688	2397	2291	4421	267
32	2253	2133	124	133	4643	2377	2266	4386	257
33	2226	2112	117	131	4586	2343	2243	4338	248
34	2345	2219	119	130	4813	2464	2349	4564	249
30-34	11389	10794	624	675	23482	12013	11469	22183	1299
35	2229	2176	194	172	4771	2423	2348	4405	366
36	2213	2061	182	175	4631	2395	2236	4274	357
37	2208	2087	167	190	4652	2375	2277	4295	357
38	2228	2143	175	189	4735	2403	2332	4371	364
39	2234	2180	184	171	4769	2418	2351	4414	355
35-39	11112	10647	902	897	23558	12014	11544	21759	1799
40	2255	2199	176	170	4800	2431	2369	4454	346
41	2336	2242	187	186	4951	2523	2428	4578	373
42	2494	2350	184	208	5236	2678	2558	4844	392
43	2550	2511	207	209	5477	2757	2720	5061	416
44	2651	2527	195	203	5576	2846	2730	5178	398
40-44	12286	11829	949	976	26040	13235	12805	24115	1925
45	2627	2506	197	214	5544	2824	2720	5133	411
46	2554	2466	199	207	5426	2753	2673	5020	406
47	2546	2476	183	198	5403	2729	2674	5022	381
48	2594	2573	173	177	5517	2767	2750	5167	350
49	2629	2627	191	204	5651	2820	2831	5256	395
45-49	12950	12648	943	1000	27541	13893	13648	25598	1943

Perspectives de population 1981 - 2025

INS BP UCL HD CBGS ULB KUL VUB

Population par âge, sexe et nationalité au 31.12.2015 - Province de Namur

Âges	Hommes belges	Femmes belges	Hommes étrangers	Femmes étrangères	Total	Hommes	Femmes	Belges	Etrangers
50	2784	2742	200	198	5924	2984	2940	5526	398
51	2873	2868	194	189	6124	3067	3057	5741	383
52	2867	2846	170	190	6073	3037	3036	5713	360
53	2817	2772	170	177	5936	2987	2949	5589	347
54	2894	2842	161	179	6076	3055	3021	5736	340
50-54	14235	14070	895	933	30133	15130	15003	28305	1828
55	2773	2793	177	167	5910	2950	2960	5566	344
56	2743	2812	189	149	5893	2932	2961	5555	338
57	2693	2702	189	145	5729	2882	2847	5395	334
58	2577	2668	197	127	5569	2774	2795	5245	324
59	2498	2636	216	119	5469	2714	2755	5134	335
55-59	13284	13611	968	707	28570	14252	14318	26895	1675
60	2442	2579	218	129	5368	2660	2708	5021	347
61	2379	2519	190	116	5204	2569	2635	4898	306
62	2349	2530	185	114	5178	2534	2644	4879	299
63	2296	2522	195	122	5135	2491	2644	4818	317
64	2205	2448	169	95	4917	2374	2543	4653	264
60-64	11671	12598	957	576	25802	12628	13174	24269	1533
65	2254	2397	180	105	4936	2434	2502	4651	285
66	2127	2414	170	106	4817	2297	2520	4541	276
67	2198	2506	143	96	4943	2341	2602	4704	239
68	2092	2430	137	97	4756	2229	2527	4522	234
69	1927	2365	139	74	4505	2066	2439	4292	213
65-69	10598	12112	769	478	23957	11367	12590	22710	1247
70	1399	1736	114	86	3335	1513	1822	3135	200
71	1288	1626	90	72	3076	1378	1698	2914	162
72	1175	1528	83	55	2841	1258	1583	2703	138
73	945	1316	70	67	2398	1015	1383	2261	137
74	834	1233	69	67	2203	903	1300	2067	136
70-74	5641	7439	426	347	13853	6067	7786	13080	773
75	913	1340	64	62	2379	977	1402	2253	126
76	977	1505	52	62	2596	1029	1567	2482	114
77	918	1503	45	63	2529	963	1566	2421	108
78	813	1358	48	58	2277	861	1416	2171	106
79	732	1277	37	51	2097	769	1328	2009	88
75-79	4353	6983	246	296	11878	4599	7279	11336	542
80	655	1201	38	57	1951	693	1258	1856	95
81	647	1198	30	49	1924	677	1247	1845	79
82	574	1136	28	53	1791	602	1189	1710	81
83	553	1129	32	44	1758	585	1173	1682	76
84	512	1095	22	36	1665	534	1131	1607	58
80-84	2941	5759	150	239	9089	3091	5998	8700	389
85	453	998	26	38	1515	479	1036	1451	64
86	380	855	22	32	1289	402	887	1235	54
87	321	785	20	21	1147	341	806	1106	41
88	273	668	16	25	982	289	693	941	41
89	235	597	14	19	865	249	616	832	33
85-89	1662	3903	98	135	5798	1760	4038	5565	233
90	189	522	11	16	738	200	538	711	27
91	153	431	10	14	608	163	445	584	24
92	114	350	9	11	484	123	361	464	20
93	89	281	5	10	385	94	291	370	15
94	68	222	4	8	302	72	230	290	12
90-94	613	1806	39	59	2517	652	1865	2419	98
95	48	174	4	6	232	52	180	222	10
96	25	97	3	3	128	28	100	122	6
97	14	51	3	3	71	17	54	65	6
98	10	36	3	3	52	13	39	46	6
99	30	114	3	3	150	33	117	144	6
95-99	127	472	16	18	633	143	490	599	34
TOTAL	185752	193425	13143	12340	404660	198895	205765	379177	25483

Perspectives de population 1981 - 2025

INS BP UCL HD CBGS ULB KUL VUB

Population par âge, sexe et nationalité au 31.12.2020 - Province de Namur

Ages	Hommes belges	Femmes belges	Hommes étrangers	Femmes étrangères	Total	Hommes	Femmes	Belges	Etrangers
0	2443	2311	175	165	5094	2618	2476	4754	340
1	2437	2302	175	164	5078	2612	2466	4739	339
2	2428	2294	173	162	5057	2601	2456	4722	335
3	2418	2282	171	159	5030	2589	2441	4700	330
4	2407	2270	168	158	5003	2575	2428	4677	326
0-4	12133	11459	862	808	25262	12995	12267	23592	1670
5	2397	2260	168	156	4981	2565	2416	4657	324
6	2383	2245	163	156	4947	2546	2401	4628	319
7	2373	2234	161	154	4922	2534	2388	4607	315
8	2363	2219	159	149	4890	2522	2368	4582	308
9	2355	2210	154	151	4870	2509	2361	4565	305
5-9	11871	11168	805	766	24610	12676	11934	23039	1571
10	2350	2203	156	144	4853	2506	2347	4553	300
11	2345	2190	153	139	4827	2498	2329	4535	292
12	2343	2189	157	145	4834	2500	2334	4532	302
13	2343	2183	156	149	4831	2499	2332	4526	305
14	2348	2179	159	147	4833	2507	2326	4527	306
10-14	11729	10944	781	724	24178	12510	11668	22673	1505
15	2353	2182	163	151	4849	2516	2333	4535	314
16	2365	2190	160	156	4871	2525	2346	4555	316
17	2372	2203	169	153	4897	2541	2356	4575	322
18	2387	2241	166	158	4952	2553	2399	4628	324
19	2404	2284	168	170	5026	2572	2454	4688	338
15-19	11881	11100	826	788	24595	12707	11888	22981	1614
20	2436	2327	175	164	5102	2611	2491	4763	339
21	2462	2362	173	169	5166	2635	2531	4824	342
22	2491	2386	173	174	5224	2664	2560	4877	347
23	2511	2408	172	169	5260	2683	2577	4919	341
24	2530	2415	168	169	5282	2698	2584	4945	337
20-24	12430	11898	861	845	26034	13291	12743	24328	1706
25	2533	2424	171	168	5296	2704	2592	4957	339
26	2475	2366	163	170	5174	2638	2536	4841	333
27	2431	2321	162	169	5083	2593	2490	4752	331
28	2400	2279	159	164	5002	2559	2443	4679	323
29	2357	2233	154	156	4900	2511	2389	4590	310
25-29	12196	11623	809	827	25455	13005	12450	23819	1636
30	2325	2207	153	162	4847	2478	2369	4532	315
31	2300	2177	151	156	4784	2451	2333	4477	307
32	2268	2158	151	146	4723	2419	2304	4426	297
33	2252	2137	136	150	4675	2388	2287	4389	286
34	2234	2123	132	147	4636	2366	2270	4357	279
30-34	11379	10802	723	761	23665	12102	11563	22181	1484
35	2221	2104	127	137	4589	2348	2241	4325	264
36	2199	2089	121	132	4541	2320	2221	4288	253
37	2182	2080	116	125	4503	2298	2205	4262	241
38	2163	2057	109	125	4454	2272	2182	4220	234
39	2283	2172	113	126	4694	2396	2298	4455	239
35-39	11048	10502	586	645	22781	11634	11147	21550	1231
40	2168	2125	186	169	4648	2354	2294	4293	355
41	2151	2018	177	173	4519	2328	2191	4169	350
42	2144	2042	162	192	4540	2306	2234	4186	354
43	2163	2094	168	188	4613	2331	2282	4257	356
44	2174	2128	176	169	4647	2350	2297	4302	345
40-44	10800	10407	869	891	22967	11669	11298	21207	1760
45	2192	2146	169	170	4677	2361	2316	4338	339
46	2269	2189	182	186	4826	2451	2375	4458	368
47	2420	2295	179	206	5100	2599	2501	4715	385
48	2476	2451	203	206	5336	2679	2657	4927	409
49	2568	2466	191	198	5423	2759	2664	5034	389
45-49	11925	11547	924	966	25362	12849	12513	23472	1890

Perspectives de population 1981 - 2025

INS BP UCL HD CBGS ULB KUL VUB

Population par âge, sexe et nationalité au 31.12.2020 - Province de Namur

Ages	Hommes belges	Femmes belges	Hommes étrangers	Femmes étrangères	Total	Hommes	Femmes	Belges	Etrangers
50	2539	2440	192	207	5378	2731	2647	4979	399
51	2462	2402	193	200	5257	2655	2602	4864	393
52	2449	2410	175	192	5226	2624	2602	4859	367
53	2487	2503	167	172	5329	2654	2675	4990	339
54	2518	2556	183	198	5455	2701	2754	5074	381
50-54	12455	12311	910	969	26645	13365	13280	24766	1879
55	2657	2665	192	194	5708	2849	2859	5322	386
56	2737	2784	185	186	5892	2922	2970	5521	371
57	2719	2757	163	185	5824	2882	2942	5476	348
58	2658	2680	163	172	5673	2821	2852	5338	335
59	2719	2744	155	175	5793	2874	2919	5463	330
55-59	13490	13630	858	912	28890	14348	14542	27120	1770
60	2588	2692	170	162	5612	2758	2854	5280	332
61	2547	2706	179	144	5576	2726	2850	5253	323
62	2482	2599	177	139	5397	2659	2738	5081	316
63	2357	2552	182	121	5212	2539	2673	4909	303
64	2265	2518	195	112	5090	2460	2630	4783	307
60-64	12239	13067	903	678	26887	13142	13745	25306	1581
65	2192	2457	191	121	4961	2383	2578	4649	312
66	2113	2389	164	107	4773	2277	2496	4502	271
67	2062	2384	158	105	4709	2220	2489	4446	263
68	1994	2363	165	113	4635	2159	2476	4357	278
69	1888	2283	142	86	4399	2030	2369	4171	228
65-69	10249	11876	820	532	23477	11069	12408	22125	1352
70	1907	2225	148	97	4377	2055	2322	4132	245
71	1771	2220	139	98	4228	1910	2318	3991	237
72	1796	2279	113	88	4276	1909	2367	4075	201
73	1671	2191	108	86	4056	1779	2277	3862	194
74	1507	2110	106	67	3790	1613	2177	3617	173
70-74	8652	11025	614	436	20727	9266	11461	19677	1050
75	1068	1530	84	73	2755	1152	1603	2598	157
76	966	1418	66	64	2514	1032	1482	2384	130
77	859	1307	58	50	2274	917	1357	2166	108
78	673	1102	47	56	1878	720	1158	1775	103
79	577	1007	46	52	1682	623	1059	1584	98
75-79	4143	6364	301	295	11103	4444	6659	10507	596
80	611	1073	43	52	1779	654	1125	1684	95
81	635	1169	30	46	1880	665	1215	1804	76
82	574	1131	28	44	1777	602	1175	1705	72
83	490	984	28	38	1540	518	1022	1474	66
84	421	889	22	37	1369	443	926	1310	59
80-84	2731	5246	151	217	8345	2882	5463	7977	368
85	360	803	20	33	1216	380	836	1163	53
86	341	763	18	28	1150	359	791	1104	46
87	289	686	16	32	1023	305	718	975	48
88	265	648	16	24	953	281	672	913	40
89	228	587	11	20	846	239	607	815	31
85-89	1483	3487	81	137	5188	1564	3624	4970	218
90	190	499	12	19	720	202	518	689	31
91	146	396	10	15	567	156	411	542	25
92	112	335	9	10	466	121	345	447	19
93	88	262	6	11	367	94	273	350	17
94	68	211	5	9	293	73	220	279	14
90-94	604	1703	42	64	2413	646	1767	2307	106
95	51	166	4	6	227	55	172	217	10
96	38	126	3	5	172	41	131	164	8
97	26	94	3	4	127	29	98	120	7
98	19	68	3	3	93	22	71	87	6
99	35	135	3	3	176	38	138	170	6
95-99	169	589	16	21	795	185	610	758	37
TOTAL	183607	190748	12742	12282	399379	196349	203030	374355	25024

Perspectives de population 1981 - 2025
Population par âge, sexe et nationalité au 31.12.2025 - Province de Namur

INS BP UCL HD CBGS ULB KUL VUB

Ages	Hommes belges	Femmes belges	Hommes étrangers	Femmes étrangères	Total	Hommes	Femmes	Belges	Etrangers
0	2384	2255	161	153	4953	2545	2408	4639	314
1	2387	2256	165	155	4963	2552	2411	4643	320
2	2394	2260	166	153	4973	2560	2413	4654	319
3	2401	2266	166	154	4987	2567	2420	4667	320
4	2407	2267	166	154	4994	2573	2421	4674	320
0- 4	11973	11304	824	769	24870	12797	12073	23277	1593
5	2410	2272	164	152	4998	2574	2424	4682	316
6	2410	2267	164	154	4995	2574	2421	4677	318
7	2404	2264	158	151	4977	2562	2415	4668	309
8	2401	2252	158	148	4959	2559	2400	4653	306
9	2387	2244	155	148	4934	2542	2392	4631	303
5- 9	12012	11299	799	753	24863	12811	12052	23311	1552
10	2376	2228	155	146	4905	2531	2374	4604	301
11	2362	2210	153	141	4866	2515	2351	4572	294
12	2350	2200	153	141	4844	2503	2341	4550	294
13	2335	2177	152	137	4801	2487	2314	4512	289
14	2328	2165	149	142	4784	2477	2307	4493	291
10-14	11751	10980	762	707	24200	12513	11687	22731	1469
15	2321	2157	149	133	4760	2470	2290	4478	282
16	2314	2146	144	130	4734	2458	2276	4460	274
17	2305	2150	146	139	4740	2451	2289	4455	285
18	2303	2170	146	140	4759	2449	2310	4473	286
19	2307	2192	144	142	4785	2451	2334	4499	286
15-19	11550	10815	729	684	23778	12279	11499	22365	1413
20	2318	2222	147	142	4829	2465	2364	4540	289
21	2334	2239	143	147	4863	2477	2386	4573	290
22	2346	2251	151	144	4892	2497	2395	4597	295
23	2363	2259	144	143	4909	2507	2402	4622	287
24	2367	2269	147	158	4941	2514	2427	4636	305
20-24	11728	11240	732	734	24434	12460	11974	22968	1466
25	2377	2275	152	153	4957	2529	2428	4652	305
26	2391	2280	154	152	4977	2545	2432	4671	306
27	2398	2285	154	163	5000	2552	2448	4683	317
28	2413	2297	153	159	5022	2566	2456	4710	312
29	2432	2304	150	159	5045	2582	2463	4736	309
25-29	12011	11441	763	786	25001	12774	12227	23452	1549
30	2437	2311	160	160	5068	2597	2471	4748	320
31	2386	2263	152	162	4963	2538	2425	4649	314
32	2351	2225	152	160	4888	2503	2385	4576	312
33	2318	2195	153	155	4821	2471	2350	4513	308
34	2276	2156	149	148	4729	2425	2304	4432	297
30-34	11768	11150	766	785	24469	12534	11935	22918	1551
35	2250	2135	145	155	4685	2395	2290	4385	300
36	2227	2113	140	148	4628	2367	2261	4340	288
37	2196	2100	140	136	4572	2336	2236	4296	276
38	2184	2084	130	146	4544	2314	2230	4268	276
39	2170	2072	125	142	4509	2295	2214	4242	267
35-39	11027	10504	680	727	22938	11707	11231	21531	1407
40	2160	2057	117	131	4465	2277	2188	4217	248
41	2142	2042	113	129	4426	2255	2171	4184	242
42	2125	2035	110	124	4394	2235	2159	4160	234
43	2103	2011	102	123	4339	2205	2134	4114	225
44	2220	2126	106	126	4578	2326	2252	4346	232
40-44	10750	10271	548	633	22202	11298	10904	21021	1181
45	2102	2077	178	171	4528	2280	2248	4179	349
46	2082	1969	172	175	4398	2254	2144	4051	347
47	2076	1989	157	191	4413	2233	2180	4065	348
48	2092	2039	165	184	4480	2257	2223	4131	349
49	2099	2070	172	163	4504	2271	2233	4169	335
45-49	10451	10144	844	884	22323	11295	11028	20595	1728

Perspectives de population 1981 - 2025

INS BP UCL HD CBGS ULB KUL VUB

Population par âge, sexe et nationalité au 31.12.2025 - Province de Namur

Âges	Hommes belges	Femmes belges	Hommes étrangers	Femmes étrangères	Total	Hommes	Femmes	Belges	Etrangers
50	2114	2086	164	163	4527	2278	2249	4200	327
51	2187	2125	177	179	4668	2364	2304	4312	356
52	2324	2228	172	199	4923	2496	2427	4552	371
53	2373	2379	195	200	5147	2568	2579	4752	395
54	2455	2394	182	193	5224	2637	2587	4849	375
50-54	11453	11212	890	934	24489	12343	12146	22665	1824
55	2421	2369	182	202	5174	2603	2571	4790	384
56	2338	2329	183	195	5045	2521	2524	4667	378
57	2314	2334	168	187	5003	2482	2521	4648	355
58	2340	2420	160	167	5087	2500	2587	4760	327
59	2362	2466	177	193	5198	2539	2659	4828	370
55-59	11775	11918	870	944	25507	12645	12862	23693	1814
60	2481	2562	183	188	5414	2664	2750	5043	371
61	2540	2675	173	180	5568	2713	2855	5215	353
62	2502	2640	152	179	5473	2654	2819	5142	331
63	2429	2558	149	166	5302	2578	2724	4987	315
64	2465	2616	141	168	5390	2606	2784	5081	309
60-64	12417	13051	798	881	27147	13215	13932	25468	1679
65	2321	2561	152	154	5188	2473	2715	4882	306
66	2258	2567	155	135	5115	2413	2702	4825	290
67	2179	2456	150	130	4915	2329	2586	4635	280
68	2042	2395	154	112	4703	2196	2507	4437	266
69	1942	2348	164	102	4556	2106	2450	4290	266
65-69	10742	12327	775	633	24477	11517	12960	23069	1408
70	1852	2277	158	112	4399	2010	2389	4129	270
71	1757	2198	131	98	4184	1888	2296	3955	229
72	1681	2169	125	94	4069	1806	2263	3850	219
73	1589	2127	130	101	3947	1719	2228	3716	231
74	1477	2034	109	78	3698	1586	2112	3511	187
70-74	8356	10805	653	483	20297	9009	11288	19161	1136
75	1454	1959	113	85	3611	1567	2044	3413	198
76	1320	1924	104	82	3430	1424	2006	3244	186
77	1312	1943	81	73	3409	1393	2016	3255	154
78	1190	1832	78	72	3172	1268	1904	3022	150
79	1043	1727	71	56	2897	1114	1783	2770	127
75-79	6319	9385	447	368	16519	6766	9753	15704	815
80	718	1229	57	58	2062	775	1287	1947	115
81	628	1109	43	50	1830	671	1159	1737	93
82	538	990	36	35	1599	574	1025	1528	71
83	405	803	27	39	1274	432	842	1208	66
84	335	702	26	34	1097	361	736	1037	60
80-84	2624	4833	189	216	7862	2813	5049	7457	405
85	337	717	24	31	1109	361	748	1054	55
86	333	743	18	28	1122	351	771	1076	46
87	287	684	16	24	1011	303	708	971	40
88	234	560	14	22	830	248	582	794	36
89	189	474	11	20	694	200	494	663	31
85-89	1380	3178	83	125	4766	1463	3303	4558	208
90	150	403	10	16	579	160	419	553	26
91	130	354	9	14	507	139	368	484	23
92	103	293	8	15	419	111	308	396	23
93	85	253	6	10	354	91	263	338	16
94	66	208	4	9	287	70	217	274	13
90-94	534	1511	37	64	2146	571	1575	2045	101
95	52	159	4	7	222	56	166	211	11
96	37	116	3	5	161	40	121	153	8
97	26	89	3	3	121	29	92	115	6
98	19	64	3	3	89	22	67	83	6
99	41	156	3	3	203	44	159	197	6
95-99	175	584	16	21	796	191	605	759	37
TOTAL	180796	187952	12205	12131	393084	193001	200083	368748	24336

- POPULATION PAR AGE, SEXE ET NATIONALITE -

- 2. ARRONDISSEMENT DE DINANT -

Perspectives de population 1981 - 2025

INS BP UCL HD CBGS ULB KUL VUB

Population par âge, sexe et nationalité au 31.12.1980 - Arrondissement de Dinant

Ages	Hommes belges	Femmes belges	Hommes étrangers	Femmes étrangères	Total	Hommes	Femmes	Belges	Etrangers
0	579	536	39	25	1179	618	561	1115	64
1	537	559	39	22	1157	576	581	1096	61
2	536	545	36	36	1153	572	581	1081	72
3	559	549	23	36	1167	582	585	1108	59
4	593	523	26	23	1165	619	546	1116	49
0- 4	2804	2712	163	142	5821	2967	2854	5516	305
5	574	574	31	28	1207	605	602	1148	59
6	559	553	26	25	1163	585	578	1112	51
7	608	544	39	32	1223	647	576	1152	71
8	640	671	34	32	1377	674	703	1311	66
9	655	625	32	29	1341	687	654	1280	61
5- 9	3036	2967	162	146	6311	3198	3113	6003	308
10	621	608	35	28	1292	656	636	1229	63
11	638	623	34	32	1327	672	655	1261	66
12	646	631	30	34	1341	676	665	1277	64
13	686	686	35	23	1430	721	709	1372	58
14	685	655	31	41	1412	716	696	1340	72
10-14	3276	3203	165	158	6802	3441	3361	6479	323
15	701	727	40	29	1497	741	756	1428	69
16	712	716	32	28	1488	744	744	1428	60
17	800	758	35	28	1621	835	786	1558	63
18	729	714	33	31	1507	762	745	1443	64
19	732	748	18	25	1523	750	773	1480	43
15-19	3674	3663	158	141	7636	3832	3804	7337	299
20	725	710	14	22	1471	739	732	1435	36
21	757	677	23	25	1482	780	702	1434	48
22	705	634	24	17	1380	729	651	1339	41
23	730	626	28	13	1397	758	639	1356	41
24	645	639	21	9	1314	666	648	1284	30
20-24	3562	3286	110	86	7044	3672	3372	6848	196
25	670	616	28	14	1328	698	630	1286	42
26	689	613	21	13	1336	710	626	1302	34
27	691	579	27	12	1309	718	591	1270	39
28	656	586	30	10	1282	686	596	1242	40
29	578	598	31	12	1219	609	610	1176	43
25-29	3284	2992	137	61	6474	3421	3053	6276	198
30	632	538	31	16	1217	663	554	1170	47
31	612	600	34	22	1268	646	622	1212	56
32	645	608	29	10	1292	674	618	1253	39
33	625	564	33	29	1251	658	593	1189	62
34	588	561	24	8	1181	612	569	1149	32
30-34	3102	2871	151	85	6209	3253	2956	5973	236
35	441	426	26	20	913	467	446	867	46
36	418	412	28	12	870	446	424	830	40
37	407	393	24	12	836	431	405	800	36
38	368	375	27	15	785	395	390	743	42
39	343	380	23	16	762	366	396	723	39
35-39	1977	1986	128	75	4166	2105	2061	3963	203
40	414	398	19	9	840	433	407	812	28
41	445	478	19	17	959	464	495	923	36
42	498	484	16	13	1011	514	497	982	29
43	450	474	18	12	954	468	486	924	30
44	421	469	13	8	911	434	477	890	21
40-44	2228	2303	85	59	4675	2313	2362	4531	144
45	460	456	27	9	952	487	465	916	36
46	472	487	21	15	995	493	502	959	36
47	424	507	22	9	962	446	516	931	31
48	482	529	8	22	1041	490	551	1011	30
49	516	540	16	13	1085	532	553	1056	29
45-49	2354	2519	94	68	5035	2448	2587	4873	162

Perspectives de population 1981 - 2025

INS BP UCL HD CBGS ULB KUL VUB

Population par âge, sexe et nationalité au 31.12.1980 - Arrondissement de Dinant

Ages	Hommes belges	Femmes belges	Hommes étrangers	Femmes étrangères	Total	Hommes	Femmes	Belges	Etrangers
50	531	567	21	11	1130	552	578	1098	32
51	532	545	19	16	1112	551	561	1077	35
52	504	501	15	10	1030	519	511	1005	25
53	497	534	21	11	1063	518	545	1031	32
54	546	550	17	16	1129	563	566	1096	33
50-54	2610	2697	93	64	5464	2703	2761	5307	157
55	519	593	6	12	1130	525	605	1112	18
56	521	626	18	12	1177	539	638	1147	30
57	512	557	18	13	1100	530	570	1069	31
58	536	620	13	16	1185	549	636	1156	29
59	509	593	13	15	1130	522	608	1102	28
55-59	2597	2989	68	68	5722	2665	3057	5586	136
60	515	589	14	12	1130	529	601	1104	26
61	386	450	18	7	861	404	457	836	25
62	307	373	6	11	697	313	384	680	17
63	324	339	7	3	673	331	342	663	10
64	326	368	9	5	708	335	373	694	14
60-64	1858	2119	54	38	4069	1912	2157	3977	92
65	377	450	5	5	837	382	455	827	10
66	407	509	14	11	941	421	520	916	25
67	388	520	10	9	927	398	529	908	19
68	406	532	12	6	956	418	538	938	18
69	369	423	15	8	815	384	431	792	23
65-69	1947	2434	56	39	4476	2003	2473	4381	95
70	353	453	5	9	820	358	462	806	14
71	314	410	9	12	745	323	422	724	21
72	280	423	11	9	723	291	432	703	20
73	269	427	6	7	709	275	434	696	13
74	236	430	6	5	677	242	435	666	11
70-74	1452	2143	37	42	3674	1489	2185	3595	79
75	228	370	1	11	610	229	381	598	12
76	229	386	3	3	621	232	389	615	6
77	181	344	5	4	534	186	348	525	9
78	170	338	5	5	518	175	343	508	10
79	169	328	4	6	507	173	334	497	10
75-79	977	1766	18	29	2790	995	1795	2743	47
80	147	246	10	6	409	157	252	393	16
81	98	252	5	3	358	103	255	350	8
82	83	217	5	3	308	88	220	300	8
83	79	175	3	2	259	82	177	254	5
84	60	161	1	6	228	61	167	221	7
80-84	467	1051	24	20	1562	491	1071	1518	44
85	63	132	0	4	199	63	136	195	4
86	40	111	0	0	151	40	111	151	0
87	34	89	0	2	125	34	91	123	2
88	34	77	0	3	114	34	80	111	3
89	25	67	1	0	93	26	67	92	1
85-89	196	476	1	9	682	197	485	672	10
90	23	45	0	0	68	23	45	68	0
91	14	32	1	0	47	15	32	46	1
92	8	24	0	0	32	8	24	32	0
93	4	20	0	0	24	4	20	24	0
94	2	11	1	1	15	3	12	13	2
90-94	51	132	2	1	186	53	133	183	3
95	9	9	0	0	18	9	9	18	0
96	4	6	0	0	10	4	6	10	0
97	0	1	0	0	1	0	1	1	0
98	3	3	0	0	6	3	3	6	0
99	0	1	0	0	1	0	1	1	0
95-99	16	20	0	0	36	16	20	36	0
TOTAL	41468	44329	1706	1331	88834	43174	45660	85797	3037

Perspectives de population 1981 - 2025

INS BP UCL HD CBGS ULB KUL VUB

Population par âge, sexe et nationalité au 31.12.1985 - Arrondissement de Dinant

Ages	Hommes belges	Femmes belges	Hommes étrangers	Femmes étrangères	Total	Hommes	Femmes	Belges	Etrangers
0	621	589	24	25	1259	645	614	1210	49
1	608	576	22	22	1228	630	598	1184	44
2	595	562	21	22	1200	616	584	1157	43
3	580	548	20	19	1167	600	567	1128	39
4	598	563	21	18	1200	619	581	1161	39
0-4	3002	2838	108	106	6054	3110	2944	5840	214
5	577	536	41	25	1179	618	561	1113	66
6	545	550	39	23	1157	584	573	1095	62
7	542	540	35	37	1154	577	577	1082	72
8	566	544	22	37	1169	588	581	1110	59
9	596	522	22	22	1162	618	544	1118	44
5-9	2826	2692	159	144	5821	2985	2836	5518	303
10	576	570	29	29	1204	605	599	1146	58
11	564	551	25	26	1166	589	577	1115	51
12	608	547	40	32	1227	648	579	1155	72
13	637	657	37	33	1364	674	690	1294	70
14	651	616	34	31	1332	685	647	1267	65
10-14	3036	2941	165	151	6293	3201	3092	5977	316
15	619	599	38	30	1286	657	629	1218	68
16	633	613	34	34	1314	667	647	1246	68
17	639	624	30	34	1327	669	658	1263	64
18	678	685	36	24	1423	714	709	1363	60
19	687	671	31	40	1429	718	711	1358	71
15-19	3256	3192	169	162	6779	3425	3354	6448	331
20	720	751	38	31	1540	758	782	1471	69
21	748	760	31	27	1566	779	787	1508	58
22	827	792	33	28	1680	860	820	1619	61
23	778	751	30	29	1588	808	780	1529	59
24	788	770	22	26	1606	810	796	1558	48
20-24	3861	3824	154	141	7980	4015	3965	7685	295
25	765	733	21	25	1544	786	758	1498	46
26	776	703	26	27	1532	802	730	1479	53
27	726	659	26	19	1430	752	678	1385	45
28	728	644	28	18	1418	756	662	1372	46
29	659	645	30	15	1349	689	660	1304	45
25-29	3654	3384	131	104	7273	3785	3488	7038	235
30	671	624	31	17	1343	702	641	1295	48
31	678	613	26	14	1331	704	627	1291	40
32	680	588	30	14	1312	710	602	1268	44
33	650	587	32	12	1281	682	599	1237	44
34	581	592	32	13	1218	613	605	1173	45
30-34	3260	3004	151	70	6485	3411	3074	6264	221
35	631	538	35	17	1221	666	555	1169	52
36	608	593	36	25	1262	644	618	1201	61
37	639	603	31	13	1286	670	616	1242	44
38	621	564	34	29	1248	655	593	1185	63
39	585	559	25	10	1179	610	569	1144	35
35-39	3084	2857	161	94	6196	3245	2951	5941	255
40	439	425	26	21	911	465	446	864	47
41	420	412	29	12	873	449	424	832	41
42	405	393	26	12	836	431	405	798	38
43	360	370	29	16	775	389	386	730	45
44	334	371	24	16	745	358	387	705	40
40-44	1958	1971	134	77	4140	2092	2048	3929	211
45	403	391	20	10	824	423	401	794	30
46	435	467	19	15	936	454	482	902	34
47	478	474	16	12	980	494	486	952	28
48	437	463	18	10	928	455	473	900	28
49	409	457	15	7	888	424	464	866	22
45-49	2162	2252	88	54	4556	2250	2306	4414	142

Perspectives de population 1981 - 2025

INS BP UCL HD CBGS ULB KUL VUB

Population par âge, sexe et nationalité au 31.12.1985 - Arrondissement de Dinant

Ages	Hommes belges	Femmes belges	Hommes étrangers	Femmes étrangères	Total	Hommes	Femmes	Belges	Etrangers
50	440	443	28	9	920	468	452	883	37
51	455	472	23	15	965	478	487	927	38
52	407	492	22	10	931	429	502	899	32
53	461	513	8	23	1005	469	536	974	31
54	492	522	16	15	1045	508	537	1014	31
50-54	2255	2442	97	72	4866	2352	2514	4697	169
55	503	547	22	12	1084	525	559	1050	34
56	497	525	19	16	1057	516	541	1022	35
57	471	485	17	11	984	488	496	956	28
58	463	513	22	12	1010	485	525	976	34
59	502	528	18	19	1067	520	547	1030	37
55-59	2436	2598	98	70	5202	2534	2668	5034	168
60	473	566	6	14	1059	479	580	1039	20
61	472	594	18	13	1097	490	607	1066	31
62	460	530	18	14	1022	478	544	990	32
63	474	583	13	17	1087	487	600	1057	30
64	447	557	13	15	1032	460	572	1004	28
60-64	2326	2830	68	73	5297	2394	2903	5156	141
65	445	550	14	12	1021	459	562	995	26
66	327	416	14	6	763	341	422	743	20
67	255	342	6	11	614	261	353	597	17
68	265	310	7	2	584	272	312	575	9
69	263	334	9	5	611	272	339	597	14
65-69	1555	1952	50	36	3593	1605	1988	3507	86
70	300	406	5	5	716	305	411	706	10
71	318	457	9	10	794	327	467	775	19
72	294	459	8	9	770	302	468	753	17
73	298	462	7	6	773	305	468	760	13
74	262	365	10	8	645	272	373	627	18
70-74	1472	2149	39	38	3698	1511	2187	3621	77
75	246	383	6	9	644	252	392	629	15
76	211	340	6	10	567	217	350	551	16
77	184	343	6	8	541	190	351	527	14
78	170	337	4	7	518	174	344	507	11
79	146	329	4	5	484	150	334	475	9
75-79	957	1732	26	39	2754	983	1771	2689	65
80	137	275	1	6	419	138	281	412	7
81	132	274	3	3	412	135	277	406	6
82	101	237	3	4	345	104	241	338	7
83	90	222	3	4	319	93	226	312	7
84	85	205	3	4	297	88	209	290	7
80-84	545	1213	13	21	1792	558	1234	1758	34
85	70	147	5	3	225	75	150	217	8
86	44	142	3	3	192	47	145	186	6
87	35	115	2	2	154	37	117	150	4
88	29	87	2	2	120	31	89	116	4
89	21	76	1	2	100	22	78	97	3
85-89	199	567	13	12	791	212	579	766	25
90	18	57	0	2	77	18	59	75	2
91	10	41	0	0	51	10	41	51	0
92	8	30	0	1	39	8	31	38	1
93	7	23	0	1	31	7	24	30	1
94	4	17	1	0	22	5	17	21	1
90-94	47	168	1	4	220	48	172	215	5
95	4	10	0	0	14	4	10	14	0
96	2	5	0	0	7	2	5	7	0
97	0	3	0	0	3	0	3	3	0
98	0	2	0	0	2	0	2	2	0
99	0	1	0	0	1	0	1	1	0
95-99	6	21	0	0	27	6	21	27	0
TOTAL	41897	44627	1825	1468	89817	43722	46095	86524	3293

Perspectives de population 1981 - 2025

INS BP UCL HD CBGS ULB KUL VUB

Population par âge, sexe et nationalité au 31.12.1986 - Arrondissement de Dinant

Ages	Hommes belges	Femmes belges	Hommes étrangers	Femmes étrangères	Total	Hommes	Femmes	Belges	Etrangers
0	628	595	25	25	1273	653	620	1223	50
1	618	585	24	25	1252	642	610	1203	49
2	606	574	22	22	1224	628	596	1180	44
3	595	561	21	22	1199	616	583	1156	43
4	580	547	20	19	1166	600	566	1127	39
0-4	3027	2862	112	113	6114	3139	2975	5889	225
5	600	562	21	17	1200	621	579	1162	38
6	577	535	40	25	1177	617	560	1112	65
7	546	548	39	24	1157	585	572	1094	63
8	544	538	34	37	1153	578	575	1082	71
9	565	543	21	36	1165	586	579	1108	57
5-9	2832	2726	155	139	5852	2987	2865	5558	294
10	595	521	21	21	1158	616	542	1116	42
11	574	568	29	28	1199	603	596	1142	57
12	564	550	25	25	1164	589	575	1114	50
13	606	546	40	32	1224	646	578	1152	72
14	635	654	38	34	1361	673	688	1289	72
10-14	2974	2839	153	140	6106	3127	2979	5813	293
15	650	614	34	31	1329	684	645	1264	65
16	619	597	38	30	1284	657	627	1216	68
17	631	615	34	34	1314	665	649	1246	68
18	641	630	29	34	1334	670	664	1271	63
19	683	694	35	25	1437	718	719	1377	60
15-19	3224	3150	170	154	6698	3394	3304	6374	324
20	698	684	32	38	1452	730	722	1382	70
21	732	756	36	31	1555	768	787	1488	67
22	759	763	30	27	1579	789	790	1522	57
23	829	788	31	28	1676	860	816	1617	59
24	781	747	30	28	1586	811	775	1528	58
20-24	3799	3738	159	152	7848	3958	3890	7537	311
25	787	766	21	26	1600	808	792	1553	47
26	763	728	22	25	1538	785	753	1491	47
27	772	701	26	28	1527	798	729	1473	54
28	725	658	27	19	1429	752	677	1383	46
29	724	643	28	18	1413	752	661	1367	46
25-29	3771	3496	124	116	7507	3895	3612	7267	240
30	657	644	30	16	1347	687	660	1301	46
31	670	622	31	17	1340	701	639	1292	48
32	675	612	27	14	1328	702	626	1287	41
33	677	588	30	14	1309	707	602	1265	44
34	648	585	32	12	1277	680	597	1233	44
30-34	3327	3051	150	73	6601	3477	3124	6378	223
35	581	590	32	13	1216	613	603	1171	45
36	628	537	35	17	1217	663	554	1165	52
37	607	592	36	25	1260	643	617	1199	61
38	638	602	31	14	1285	669	616	1240	45
39	619	562	34	29	1244	653	591	1181	63
35-39	3073	2883	168	98	6222	3241	2981	5956	266
40	584	559	25	10	1178	609	569	1143	35
41	438	425	26	21	910	464	446	863	47
42	419	411	29	12	871	448	423	830	41
43	404	392	27	12	835	431	404	796	39
44	357	369	29	17	772	386	386	726	46
40-44	2202	2156	136	72	4566	2338	2228	4358	208
45	332	369	24	16	741	356	385	701	40
46	401	389	20	10	820	421	399	790	30
47	433	465	19	14	931	452	479	898	33
48	474	471	16	11	972	490	482	945	27
49	434	460	18	10	922	452	470	894	28
45-49	2074	2154	97	61	4386	2171	2215	4228	158

Perspectives de population 1981 - 2025

INS BP UCL HD CBGS ULB KUL VUB

Population par âge, sexe et nationalité au 31.12.1986 - Arrondissement de Dinant

Ages	Hommes belges	Femmes belges	Hommes étrangers	Femmes étrangères	Total	Hommes	Femmes	Belges	Etrangers
50	406	454	15	6	881	421	460	860	21
51	435	440	29	9	913	464	449	875	38
52	451	469	22	15	957	473	484	920	37
53	403	489	22	10	924	425	499	892	32
54	456	509	8	23	996	464	532	965	31
50-54	2151	2361	96	63	4671	2247	2424	4512	159
55	487	518	16	15	1036	503	533	1005	31
56	495	543	22	12	1072	517	555	1038	34
57	489	521	19	16	1045	508	537	1010	35
58	463	481	17	11	972	480	492	944	28
59	455	508	22	12	997	477	520	963	34
55-59	2389	2571	96	66	5122	2485	2637	4960	162
60	491	523	18	19	1051	509	542	1014	37
61	462	560	6	14	1042	468	574	1022	20
62	461	586	18	13	1078	479	599	1047	31
63	447	524	18	14	1003	465	538	971	32
64	460	575	13	17	1065	473	592	1035	30
60-64	2321	2768	73	77	5239	2394	2845	5089	150
65	431	549	13	15	1008	444	564	980	28
66	428	540	14	12	994	442	552	968	26
67	315	409	13	6	743	328	415	724	19
68	244	335	6	11	596	250	346	579	17
69	253	303	7	2	565	260	305	566	9
65-69	1671	2136	53	46	3906	1724	2182	3807	99
70	249	326	9	5	589	258	331	575	14
71	282	396	5	5	688	287	401	678	10
72	298	444	8	10	760	306	454	742	18
73	275	444	7	9	735	282	453	719	16
74	277	445	7	6	735	284	451	722	13
70-74	1381	2055	36	35	3507	1417	2090	3436	71
75	241	351	9	8	609	250	359	592	17
76	226	366	6	9	607	232	375	592	15
77	193	324	5	9	531	198	333	517	14
78	167	325	5	8	505	172	333	492	13
79	154	317	4	7	482	158	324	471	11
75-79	981	1683	29	41	2734	1010	1724	2664	70
80	131	306	4	5	446	135	311	437	9
81	121	254	1	6	382	122	260	375	7
82	115	251	3	3	372	118	254	366	6
83	87	214	3	4	308	90	218	301	7
84	78	199	3	4	284	81	203	277	7
80-84	532	1224	14	22	1792	546	1246	1756	36
85	72	182	3	4	261	75	186	254	7
86	58	129	4	3	194	62	132	187	7
87	35	122	2	3	162	37	125	157	5
88	28	97	2	2	129	30	99	125	4
89	23	74	2	2	101	25	76	97	4
85-89	216	604	13	14	847	229	618	820	27
90	16	62	1	2	81	17	64	78	3
91	14	45	0	2	61	14	47	59	2
92	7	32	0	0	39	7	32	39	0
93	6	22	0	1	29	6	23	28	1
94	5	17	1	1	24	6	18	22	2
90-94	48	178	2	6	234	50	184	226	8
95	3	12	0	0	15	3	12	15	0
96	3	7	0	0	10	3	7	10	0
97	1	3	0	0	4	1	3	4	0
98	0	2	0	0	2	0	2	2	0
99	0	1	0	0	1	0	1	1	0
95-99	7	25	0	0	32	7	25	32	0
TOTAL	42000	44660	1836	1488	89984	43836	46148	86660	3324

Perspectives de population 1981 - 2025

INS BP UCL HD CBGS ULB KUL VUB

Population par âge, sexe et nationalité au 31.12.1987 - Arrondissement de Dinant

Ages	Hommes belges	Femmes belges	Hommes étrangers	Femmes étrangères	Total	Hommes	Femmes	Belges	Etrangers
0	633	599	26	26	1284	659	625	1232	52
1	625	591	25	27	1268	650	618	1216	52
2	616	582	24	25	1247	640	607	1198	49
3	605	572	23	21	1221	628	593	1177	44
4	595	560	21	22	1198	616	582	1155	43
0- 4	3074	2904	119	121	6218	3193	3025	5978	240
5	582	546	20	18	1166	602	564	1128	38
6	600	561	20	17	1198	620	578	1161	37
7	577	534	39	26	1176	616	560	1111	65
8	547	546	38	23	1154	585	569	1093	61
9	544	536	33	36	1149	577	572	1080	69
5- 9	2850	2723	150	120	5843	3000	2843	5573	270
10	564	541	21	35	1161	585	576	1105	56
11	593	520	21	20	1154	614	540	1113	41
12	572	567	29	27	1195	601	594	1139	56
13	562	548	25	25	1160	587	573	1110	50
14	605	545	40	33	1223	645	578	1150	73
10-14	2896	2721	136	140	5893	3032	2861	5617	276
15	634	651	38	34	1357	672	685	1285	72
16	649	612	34	31	1326	683	643	1261	65
17	618	599	38	30	1285	656	629	1217	68
18	633	623	34	34	1324	667	657	1256	68
19	646	641	29	35	1351	675	676	1287	64
15-19	3180	3126	173	164	6643	3353	3290	6306	337
20	693	703	34	24	1454	727	727	1396	58
21	708	691	31	36	1466	739	727	1399	67
22	742	756	35	32	1565	777	788	1498	67
23	766	762	29	27	1584	795	789	1528	56
24	828	782	30	27	1667	858	809	1610	57
20-24	3737	3694	159	146	7736	3896	3840	7431	305
25	779	742	29	29	1579	808	771	1521	58
26	785	759	22	26	1592	807	785	1544	48
27	759	723	23	25	1530	782	748	1482	48
28	769	700	26	29	1524	795	729	1469	55
29	722	657	27	19	1425	749	676	1379	46
25-29	3814	3581	127	128	7650	3941	3709	7395	255
30	720	643	29	18	1410	749	661	1363	47
31	656	642	30	17	1345	686	659	1298	47
32	667	620	31	17	1335	698	637	1287	48
33	671	610	27	13	1321	698	623	1281	40
34	674	586	31	13	1304	705	599	1260	44
30-34	3388	3101	148	78	6715	3536	3179	6489	226
35	647	583	32	13	1275	679	596	1230	45
36	580	588	31	14	1213	611	602	1168	45
37	627	538	35	17	1217	662	555	1165	52
38	607	591	36	25	1259	643	616	1198	61
39	636	600	33	14	1283	669	614	1236	47
35-39	3097	2900	167	83	6247	3264	2983	5997	250
40	617	561	34	29	1241	651	590	1178	63
41	582	560	25	10	1177	607	570	1142	35
42	436	424	26	22	908	462	446	860	48
43	419	410	29	12	870	448	422	829	41
44	401	391	27	12	831	428	403	792	39
40-44	2455	2346	141	85	5027	2596	2431	4801	226
45	355	368	29	17	769	384	385	723	46
46	330	367	24	16	737	354	383	697	40
47	399	387	21	9	816	420	396	786	30
48	431	463	19	13	926	450	476	894	32
49	470	468	16	11	965	486	479	938	27
45-49	1985	2053	109	66	4213	2094	2119	4038	175

Perspectives de population 1981 - 2025

INS BP UCL HD CBGS ULB KUL VUB

Population par âge, sexe et nationalité au 31.12.1987 - Arrondissement de Dinant

Ages	Hommes belges	Femmes belges	Hommes étrangers	Femmes étrangères	Total	Hommes	Femmes	Belges	Etrangers
50	431	457	18	9	915	449	466	888	27
51	403	451	15	6	875	418	457	854	21
52	430	437	28	9	904	458	446	867	37
53	447	466	22	15	950	469	481	913	37
54	399	486	22	10	917	421	496	885	32
50-54	2110	2297	105	49	4561	2215	2346	4407	154
55	451	505	8	23	987	459	528	956	31
56	481	514	16	15	1026	497	529	995	31
57	487	539	22	12	1060	509	551	1026	34
58	481	517	19	16	1033	500	533	998	35
59	455	476	17	11	959	472	487	931	28
55-59	2355	2551	82	77	5065	2437	2628	4906	159
60	446	504	22	12	984	468	516	950	34
61	479	518	18	19	1034	497	537	997	37
62	451	552	6	14	1023	457	566	1003	20
63	448	577	18	13	1056	466	590	1025	31
64	434	517	17	14	982	451	531	951	31
60-64	2258	2668	81	72	5079	2339	2740	4926	153
65	444	567	13	17	1041	457	584	1011	30
66	415	539	13	15	982	428	554	954	28
67	412	531	14	12	969	426	543	943	26
68	302	401	12	6	721	314	407	703	18
69	233	328	6	11	578	239	339	561	17
65-69	1806	2366	58	61	4291	1864	2427	4172	119
70	240	296	7	2	545	247	298	536	9
71	234	318	9	5	566	243	323	552	14
72	264	384	5	5	658	269	389	648	10
73	279	429	7	10	725	286	439	708	17
74	256	428	7	9	700	263	437	684	16
70-74	1273	1855	35	31	3194	1308	1886	3128	66
75	256	427	6	6	695	262	433	683	12
76	221	336	8	8	573	229	344	557	16
77	206	348	5	8	567	211	356	554	13
78	175	307	5	8	495	180	315	482	13
79	151	306	4	7	468	155	313	457	11
75-79	1009	1724	28	37	2798	1037	1761	2733	65
80	138	296	4	7	445	142	303	434	11
81	116	282	4	5	407	120	287	398	9
82	106	233	1	5	345	107	238	339	6
83	100	227	3	3	333	103	230	327	6
84	75	192	3	4	274	78	196	267	7
80-84	535	1230	15	24	1804	550	1254	1765	39
85	67	177	3	4	251	70	181	244	7
86	61	160	2	3	226	63	163	221	5
87	46	111	3	3	163	49	114	157	6
88	28	103	2	2	135	30	105	131	4
89	22	82	2	2	108	24	84	104	4
85-89	224	633	12	14	883	236	647	857	26
90	17	60	2	2	81	19	62	77	4
91	12	49	1	2	64	13	51	61	3
92	10	35	0	2	47	10	37	45	2
93	5	24	0	0	29	5	24	29	0
94	4	16	0	1	21	4	17	20	1
90-94	48	184	3	7	242	51	191	232	10
95	3	12	0	1	16	3	13	15	1
96	2	8	0	0	10	2	8	10	0
97	2	5	0	0	7	2	5	7	0
98	0	2	0	0	2	0	2	2	0
99	0	1	0	0	1	0	1	1	0
95-99	7	28	0	1	36	7	29	35	1
TOTAL	42101	44685	1848	1504	90138	43949	46189	86786	3352

Perspectives de population 1981 - 2025

INS BP UCL HD CBGS ULB KUL VUB

Population par âge, sexe et nationalité au 31.12.1988 - Arrondissement de Dinant

Ages	Hommes belges	Femmes belges	Hommes étrangers	Femmes étrangères	Total	Hommes	Femmes	Belges	Etrangers
0	635	601	27	27	1290	662	628	1236	54
1	629	595	26	26	1276	655	621	1224	52
2	623	588	26	28	1265	649	616	1211	54
3	615	580	24	24	1243	639	604	1195	48
4	605	570	22	21	1218	627	591	1175	43
0- 4	3107	2934	125	126	6292	3232	3060	6041	251
5	595	558	21	21	1195	616	579	1153	42
6	582	545	19	18	1164	601	563	1127	37
7	600	560	19	17	1196	619	577	1160	36
8	577	533	38	26	1174	615	559	1110	64
9	547	544	38	22	1151	585	566	1091	60
5- 9	2901	2740	135	104	5880	3036	2844	5641	239
10	543	533	32	35	1143	575	568	1076	67
11	562	539	21	34	1156	583	573	1101	55
12	590	520	21	19	1150	611	539	1110	40
13	570	563	29	27	1189	599	590	1133	56
14	561	546	25	25	1157	586	571	1107	50
10-14	2826	2701	128	140	5795	2954	2841	5527	268
15	604	543	40	34	1221	644	577	1147	74
16	633	648	38	34	1353	671	682	1281	72
17	647	614	35	31	1327	682	645	1261	66
18	621	608	37	30	1296	658	638	1229	67
19	638	634	34	35	1341	672	669	1272	69
15-19	3143	3047	184	164	6538	3327	3211	6190	348
20	656	651	29	33	1369	685	684	1307	62
21	702	707	32	23	1464	734	730	1409	55
22	716	694	31	36	1477	747	730	1410	67
23	748	752	33	32	1565	781	784	1500	65
24	769	758	28	26	1581	797	784	1527	54
20-24	3591	3562	153	150	7456	3744	3712	7153	303
25	823	775	30	28	1656	853	803	1598	58
26	775	736	28	28	1567	803	764	1511	56
27	782	754	22	26	1584	804	780	1536	48
28	755	719	23	26	1523	778	745	1474	49
29	764	698	27	29	1518	791	727	1462	56
25-29	3899	3682	130	137	7848	4029	3819	7581	267
30	720	656	27	19	1422	747	675	1376	46
31	716	641	29	18	1404	745	659	1357	47
32	653	641	30	18	1342	683	659	1294	48
33	663	617	32	16	1328	695	633	1280	48
34	669	608	27	12	1316	696	620	1277	39
30-34	3421	3163	145	83	6812	3566	3246	6584	228
35	671	584	31	13	1299	702	597	1255	44
36	645	581	31	13	1270	676	594	1226	44
37	581	587	31	15	1214	612	602	1168	46
38	626	538	36	17	1217	662	555	1164	53
39	605	588	36	25	1254	641	613	1193	61
35-39	3128	2878	165	83	6254	3293	2961	6006	248
40	634	599	33	14	1280	667	613	1233	47
41	616	561	34	29	1240	650	590	1177	63
42	579	559	25	10	1173	604	569	1138	35
43	434	423	26	23	906	460	446	857	49
44	416	409	29	12	866	445	421	825	41
40-44	2679	2551	147	88	5465	2826	2639	5230	235
45	399	390	27	12	828	426	402	789	39
46	353	367	30	17	767	383	384	720	47
47	328	365	24	15	732	352	380	693	39
48	397	385	21	9	812	418	394	782	30
49	428	461	19	13	921	447	474	889	32
45-49	1905	1968	121	66	4060	2026	2034	3873	187

Perspectives de population 1981 - 2025

INS BP UCL HD CBGS ULB KUL VUB

Population par âge, sexe et nationalité au 31.12.1988 - Arrondissement de Dinant

Ages	Hommes belges	Femmes belges	Hommes étrangers	Femmes étrangères	Total	Hommes	Femmes	Belges	Etrangers
50	466	465	16	10	957	482	475	931	26
51	428	454	18	9	909	446	463	882	27
52	400	448	14	6	868	414	454	848	20
53	425	434	28	9	896	453	443	859	37
54	443	463	22	15	943	465	478	906	37
50-54	2162	2264	98	49	4573	2260	2313	4426	147
55	395	483	22	10	910	417	493	878	32
56	445	502	8	23	978	453	525	947	31
57	473	510	16	15	1014	489	525	983	31
58	479	534	22	12	1047	501	546	1013	34
59	473	512	19	16	1020	492	528	985	35
55-59	2265	2541	87	76	4969	2352	2617	4806	163
60	446	472	17	11	946	463	483	918	28
61	436	499	22	12	969	458	511	935	34
62	467	512	18	19	1016	485	531	979	37
63	439	544	6	14	1003	445	558	983	20
64	435	569	17	13	1034	452	582	1004	30
60-64	2223	2596	80	69	4968	2303	2665	4819	149
65	419	509	16	14	958	435	523	928	30
66	428	556	13	17	1014	441	573	984	30
67	400	530	13	15	958	413	545	930	28
68	396	521	13	12	942	409	533	917	25
69	289	393	11	6	699	300	399	682	17
65-69	1932	2509	66	64	4571	1998	2573	4441	130
70	221	320	6	11	558	227	331	541	17
71	226	288	7	2	523	233	290	514	9
72	219	309	8	5	541	227	314	528	13
73	247	371	5	5	628	252	376	618	10
74	260	414	7	10	691	267	424	674	17
70-74	1173	1702	33	33	2941	1206	1735	2875	66
75	237	412	7	9	665	244	421	649	16
76	235	409	6	6	656	241	415	644	12
77	201	320	7	8	536	208	328	521	15
78	187	329	5	8	529	192	337	516	13
79	159	290	4	7	460	163	297	449	11
75-79	1019	1760	29	38	2846	1048	1798	2779	67
80	136	286	4	7	433	140	293	422	11
81	123	274	4	6	407	127	280	397	10
82	102	259	3	5	369	105	264	361	8
83	92	211	2	4	309	94	215	303	6
84	87	204	3	3	297	90	207	291	6
80-84	540	1234	16	25	1815	556	1259	1774	41
85	64	171	3	4	242	67	175	235	7
86	57	156	2	3	218	59	159	213	5
87	49	138	2	3	192	51	141	187	5
88	37	95	2	2	136	39	97	132	4
89	22	88	2	2	114	24	90	110	4
85-89	229	648	11	14	902	240	662	877	25
90	17	67	2	2	88	19	69	84	4
91	13	48	2	2	65	15	50	61	4
92	9	38	1	2	50	10	40	47	3
93	7	26	0	1	34	7	27	33	1
94	4	18	0	0	22	4	18	22	0
90-94	50	197	5	7	259	55	204	247	12
95	3	11	0	1	15	3	12	14	1
96	2	8	0	1	11	2	9	10	1
97	1	5	0	0	6	1	5	6	0
98	1	3	0	0	4	1	3	4	0
99	0	1	0	0	1	0	1	1	0
95-99	7	28	0	2	37	7	30	35	2
TOTAL	42200	44705	1858	1518	90281	44058	46223	86905	3376

Perspectives de population 1981 - 2025

INS BP UCL HD CBGS ULB KUL VUB

Population par âge, sexe et nationalité au 31.12.1989 - Arrondissement de Dinant

Ages	Hommes belges	Femmes belges	Hommes étrangers	Femmes étrangères	Total	Hommes	Femmes	Belges	Etrangers
0	637	602	28	27	1294	665	629	1239	55
1	631	597	27	27	1282	658	624	1228	54
2	627	592	26	27	1272	653	619	1219	53
3	622	586	27	27	1262	649	613	1208	54
4	615	579	23	24	1241	638	603	1194	47
0-4	3132	2956	131	132	6351	3263	3088	6088	263
5	605	568	22	20	1215	627	588	1173	42
6	594	556	21	21	1192	615	577	1150	42
7	582	543	18	18	1161	600	561	1125	36
8	600	558	18	17	1193	618	575	1158	35
9	576	532	37	25	1170	613	557	1108	62
5-9	2957	2757	116	101	5931	3073	2858	5714	217
10	547	542	38	21	1148	585	563	1089	59
11	541	531	33	34	1139	574	565	1072	67
12	561	538	21	33	1153	582	571	1099	54
13	587	518	21	19	1145	608	537	1105	40
14	568	561	29	27	1185	597	588	1129	56
10-14	2804	2690	142	134	5770	2946	2824	5494	276
15	560	544	25	26	1155	585	570	1104	51
16	603	542	40	34	1219	643	576	1145	74
17	631	649	38	34	1352	669	683	1280	72
18	649	622	35	31	1337	684	653	1271	66
19	628	620	37	31	1316	665	651	1248	68
15-19	3071	2977	175	156	6379	3246	3133	6048	331
20	648	644	34	33	1359	682	677	1292	67
21	665	656	28	31	1380	693	687	1321	59
22	709	707	31	23	1470	740	730	1416	54
23	720	693	30	35	1478	750	728	1413	65
24	750	746	32	31	1559	782	777	1496	63
20-24	3492	3446	155	153	7246	3647	3599	6938	308
25	769	753	27	27	1576	796	780	1522	54
26	816	767	30	28	1641	846	795	1583	58
27	770	729	28	28	1555	798	757	1499	56
28	778	748	22	27	1575	800	775	1526	49
29	750	715	23	26	1514	773	741	1465	49
25-29	3883	3712	130	136	7861	4013	3848	7595	266
30	759	697	28	29	1513	787	726	1456	57
31	717	654	27	19	1417	744	673	1371	46
32	711	640	29	19	1399	740	659	1351	48
33	650	637	30	17	1334	680	654	1287	47
34	660	615	33	16	1324	693	631	1275	49
30-34	3497	3243	147	100	6987	3644	3343	6740	247
35	666	606	27	12	1311	693	618	1272	39
36	668	582	30	14	1294	698	596	1250	44
37	643	580	31	14	1268	674	594	1223	45
38	581	586	31	15	1213	612	601	1167	46
39	625	536	37	17	1215	662	553	1161	54
35-39	3183	2890	156	72	6301	3339	2962	6073	228
40	603	586	36	25	1250	639	611	1189	61
41	632	599	33	14	1278	665	613	1231	47
42	613	560	34	29	1236	647	589	1173	63
43	577	558	25	11	1171	602	569	1135	36
44	431	422	26	23	902	457	445	853	49
40-44	2856	2725	154	102	5837	3010	2827	5581	256
45	414	408	29	12	863	443	420	822	41
46	397	389	27	12	825	424	401	786	39
47	351	365	31	16	763	382	381	716	47
48	326	363	24	14	727	350	377	689	38
49	394	383	21	9	807	415	392	777	30
45-49	1882	1908	132	63	3985	2014	1971	3790	195

Perspectives de population 1981 - 2025

INS BP UCL HD CBGS ULB KUL VUB

Population par âge, sexe et nationalité au 31.12.1989 - Arrondissement de Dinant

Ages	Hommes belges	Femmes belges	Hommes étrangers	Femmes étrangères	Total	Hommes	Femmes	Belges	Etrangers
50	425	458	19	12	914	444	470	883	31
51	462	462	16	10	950	478	472	924	26
52	426	451	17	9	903	443	460	877	26
53	396	445	14	6	861	410	451	841	20
54	420	431	28	9	888	448	440	851	37
50-54	2129	2247	94	46	4516	2223	2293	4376	140
55	437	460	22	15	934	459	475	897	37
56	390	480	22	10	902	412	490	870	32
57	438	498	8	23	967	446	521	936	31
58	465	506	16	15	1002	481	521	971	31
59	471	529	22	12	1034	493	541	1000	34
55-59	2201	2473	90	75	4839	2291	2548	4674	165
60	464	508	19	16	1007	483	524	972	35
61	436	467	17	11	931	453	478	903	28
62	426	493	22	12	953	448	505	919	34
63	455	504	18	19	996	473	523	959	37
64	427	537	6	14	984	433	551	964	20
60-64	2208	2509	82	72	4871	2290	2581	4717	154
65	420	561	16	13	1010	436	574	981	29
66	404	500	15	14	933	419	514	904	29
67	413	546	13	17	989	426	563	959	30
68	384	520	12	15	931	396	535	904	27
69	379	510	12	12	913	391	522	889	24
65-69	2000	2637	68	71	4776	2068	2708	4637	139
70	275	384	10	6	675	285	390	659	16
71	208	312	6	11	537	214	323	520	17
72	212	280	7	2	501	219	282	492	9
73	205	299	7	5	516	212	304	504	12
74	231	358	5	5	599	236	363	589	10
70-74	1131	1633	35	29	2828	1166	1662	2764	64
75	241	399	7	10	657	248	409	640	17
76	218	395	6	9	628	224	404	613	15
77	215	390	5	6	616	220	396	605	11
78	183	304	6	8	501	189	312	487	14
79	170	310	4	8	492	174	318	480	12
75-79	1027	1798	28	41	2894	1055	1839	2825	69
80	143	272	4	7	426	147	279	415	11
81	121	265	4	6	396	125	271	386	10
82	108	252	3	5	368	111	257	360	8
83	89	235	3	4	331	92	239	324	7
84	80	190	2	4	276	82	194	270	6
80-84	541	1214	16	26	1797	557	1240	1755	42
85	75	182	3	3	263	78	185	257	6
86	54	151	2	3	210	56	154	205	5
87	47	135	2	3	187	49	138	182	5
88	39	118	2	2	161	41	120	157	4
89	29	81	2	2	114	31	83	110	4
85-89	244	667	11	13	935	255	680	911	24
90	17	72	2	2	93	19	74	89	4
91	13	53	2	2	70	15	55	66	4
92	9	38	1	2	50	10	40	47	3
93	6	29	1	1	37	7	30	35	2
94	5	19	0	1	25	5	20	24	1
90-94	50	211	6	8	275	56	219	261	14
95	3	13	0	0	16	3	13	16	0
96	2	8	0	1	11	2	9	10	1
97	1	5	0	1	7	1	6	6	1
98	0	3	0	0	3	0	3	3	0
99	0	2	0	0	2	0	2	2	0
95-99	6	31	0	2	39	6	33	37	2
TOTAL	42294	44724	1868	1532	90418	44162	46256	87018	3400

Perspectives de population 1981 - 2025

INS BP UCL HD CBGS ULB KUL VUB

Population par âge, sexe et nationalité au 31.12.1990 - Arrondissement de Dinant

Ages	Hommes belges	Femmes belges	Hommes étrangers	Femmes étrangères	Total	Hommes	Femmes	Belges	Etrangers
0	637	603	28	28	1296	665	631	1240	56
1	633	598	29	27	1287	662	625	1231	56
2	627	594	27	27	1275	654	621	1221	54
3	626	590	26	27	1269	652	617	1216	53
4	621	584	26	27	1258	647	611	1205	53
0- 4	3144	2969	136	136	6385	3280	3105	6113	272
5	615	577	23	23	1238	638	600	1192	46
6	604	566	21	20	1211	625	586	1170	41
7	595	555	20	21	1191	615	576	1150	41
8	582	541	18	17	1158	600	558	1123	35
9	599	556	17	17	1189	616	573	1155	34
5- 9	2995	2795	99	98	5987	3094	2893	5790	197
10	575	531	36	24	1166	611	555	1106	60
11	546	540	38	20	1144	584	560	1086	58
12	540	530	33	33	1136	573	563	1070	66
13	558	535	21	33	1147	579	568	1093	54
14	585	517	21	19	1142	606	536	1102	40
10-14	2804	2653	149	129	5735	2953	2782	5457	278
15	567	558	29	27	1181	596	585	1125	56
16	559	542	26	27	1154	585	569	1101	53
17	601	545	40	34	1220	641	579	1146	74
18	631	655	37	34	1357	668	689	1286	71
19	655	633	35	31	1354	690	664	1288	66
15-19	3013	2933	167	153	6266	3180	3086	5946	320
20	640	631	37	31	1339	677	662	1271	68
21	658	650	34	32	1374	692	682	1308	66
22	673	657	27	30	1387	700	687	1330	57
23	712	703	30	24	1469	742	727	1415	54
24	720	690	29	33	1472	749	723	1410	62
20-24	3403	3331	157	150	7041	3560	3481	6734	307
25	748	739	32	31	1550	780	770	1487	63
26	766	747	26	28	1567	792	775	1513	54
27	809	759	30	28	1626	839	787	1568	58
28	764	723	28	28	1543	792	751	1487	56
29	773	743	23	28	1567	796	771	1516	51
25-29	3860	3711	139	143	7853	3999	3854	7571	282
30	745	712	23	26	1506	768	738	1457	49
31	754	694	28	29	1505	782	723	1448	57
32	713	654	27	20	1414	740	674	1367	47
33	707	637	30	18	1392	737	655	1344	48
34	648	634	30	16	1328	678	650	1282	46
30-34	3567	3331	138	109	7145	3705	3440	6898	247
35	657	613	33	16	1319	690	629	1270	49
36	663	603	26	12	1304	689	615	1266	38
37	666	581	31	14	1292	697	595	1247	45
38	641	579	31	15	1266	672	594	1220	46
39	580	583	31	15	1209	611	598	1163	46
35-39	3207	2959	152	72	6390	3359	3031	6166	224
40	625	534	37	17	1213	662	551	1159	54
41	601	585	36	25	1247	637	610	1186	61
42	629	598	34	14	1275	663	612	1227	48
43	611	559	34	29	1233	645	588	1170	63
44	574	557	25	12	1168	599	569	1131	37
40-44	3040	2833	166	97	6136	3206	2930	5873	263
45	429	421	27	23	900	456	444	850	50
46	411	407	29	12	859	440	419	818	41
47	395	388	27	11	821	422	399	783	38
48	349	363	31	15	758	380	378	712	46
49	324	361	24	14	723	348	375	685	38
45-49	1908	1940	138	75	4061	2046	2015	3848	213

Perspectives de population 1981 - 2025

INS BP UCL HD CBGS ULB KUL VUB

Population par âge, sexe et nationalité au 31.12.1990 - Arrondissement de Dinant

Ages	Hommes belges	Femmes belges	Hommes étrangers	Femmes étrangères	Total	Hommes	Femmes	Belges	Etrangers
50	390	381	21	8	800	411	389	771	29
51	422	455	19	12	908	441	467	877	31
52	457	459	15	10	941	472	469	916	25
53	421	448	17	9	895	438	457	869	26
54	392	442	14	6	854	406	448	834	20
50-54	2082	2185	86	45	4398	2168	2230	4267	131
55	415	428	28	9	880	443	437	843	37
56	431	457	22	15	925	453	472	888	37
57	385	476	22	10	893	407	486	861	32
58	431	494	8	23	956	439	517	925	31
59	457	501	16	15	989	473	516	958	31
55-59	2119	2356	96	72	4643	2215	2428	4475	168
60	462	523	22	12	1019	484	535	985	34
61	453	502	19	16	990	472	518	955	35
62	426	462	17	11	916	443	473	888	28
63	416	487	21	12	936	437	499	903	33
64	442	497	17	19	975	459	516	939	36
60-64	2199	2471	96	70	4836	2295	2541	4670	166
65	413	528	6	14	961	419	542	941	20
66	405	550	15	13	983	420	563	955	28
67	390	492	14	14	910	404	506	882	28
68	397	536	13	17	963	410	553	933	30
69	368	510	11	15	904	379	525	878	26
65-69	1973	2616	59	73	4721	2032	2689	4589	132
70	361	499	11	12	883	372	511	860	23
71	260	374	9	6	649	269	380	634	15
72	195	303	6	11	515	201	314	498	17
73	198	272	7	2	479	205	274	470	9
74	192	288	7	5	492	199	293	480	12
70-74	1206	1736	40	36	3018	1246	1772	2942	76
75	214	345	5	5	569	219	350	559	10
76	222	383	6	10	621	228	393	605	16
77	200	377	5	9	591	205	386	577	14
78	196	369	5	6	576	201	375	565	11
79	167	287	5	8	467	172	295	454	13
75-79	999	1761	26	38	2824	1025	1799	2760	64
80	153	291	4	7	455	157	298	444	11
81	128	253	4	6	391	132	259	381	10
82	107	244	3	5	359	110	249	351	8
83	94	229	3	4	330	97	233	323	7
84	78	212	3	4	297	81	216	290	7
80-84	560	1229	17	26	1832	577	1255	1789	43
85	69	170	2	4	245	71	174	239	6
86	64	161	2	3	230	66	164	225	5
87	45	131	2	3	181	47	134	176	5
88	38	116	2	2	158	40	118	154	4
89	31	100	2	2	135	33	102	131	4
85-89	247	678	10	14	949	257	692	925	24
90	22	68	2	2	94	24	70	90	4
91	13	58	2	2	75	15	60	71	4
92	9	42	1	2	54	10	44	51	3
93	6	29	1	1	37	7	30	35	2
94	4	22	1	1	28	5	23	26	2
90-94	54	219	7	8	288	61	227	273	15
95	3	14	0	1	18	3	15	17	1
96	2	9	0	0	11	2	9	11	0
97	1	5	0	1	7	1	6	6	1
98	1	3	0	1	5	1	4	4	1
99	0	3	0	0	3	0	3	3	0
95-99	7	34	0	3	44	7	37	41	3
TOTAL	42387	44740	1878	1547	90552	44265	46287	87127	3425

Perspectives de population 1981 - 2025

INS BP UCL HD CBGS ULB KUL VUB

Population par âge, sexe et nationalité au 31.12.1991 - Arrondissement de Dinant

Ages	Hommes belges	Femmes belges	Hommes étrangers	Femmes étrangères	Total	Hommes	Femmes	Belges	Etrangers
0	636	602	29	28	1295	665	630	1238	57
1	632	599	29	28	1288	661	627	1231	57
2	630	595	29	28	1282	659	623	1225	57
3	626	592	28	26	1272	654	618	1218	54
4	625	588	25	27	1265	650	615	1213	52
0-4	3149	2976	140	137	6402	3289	3113	6125	277
5	622	582	26	26	1256	648	608	1204	52
6	614	575	22	23	1234	636	598	1189	45
7	604	564	20	20	1208	624	584	1168	40
8	595	554	20	21	1190	615	575	1149	41
9	581	539	17	16	1153	598	555	1120	33
5-9	3016	2814	105	106	6041	3121	2920	5830	211
10	599	554	18	16	1187	617	570	1153	34
11	573	529	36	23	1161	609	552	1102	59
12	545	539	38	19	1141	583	558	1084	57
13	538	527	33	33	1131	571	560	1065	66
14	556	534	21	33	1144	577	567	1090	54
10-14	2811	2683	146	124	5764	2957	2807	5494	270
15	583	515	21	20	1139	604	535	1098	41
16	566	556	30	27	1179	596	583	1122	57
17	558	544	26	27	1155	584	571	1102	53
18	601	553	39	34	1227	640	587	1154	73
19	637	664	37	35	1373	674	699	1301	72
15-19	2945	2832	153	143	6073	3098	2975	5777	296
20	665	643	35	30	1373	700	673	1308	65
21	651	638	37	30	1356	688	668	1289	67
22	667	652	33	32	1384	700	684	1319	65
23	677	655	26	30	1388	703	685	1332	56
24	711	698	29	23	1461	740	721	1409	52
20-24	3371	3286	160	145	6962	3531	3431	6657	305
25	717	685	29	33	1464	746	718	1402	62
26	744	731	31	31	1537	775	762	1475	62
27	761	741	26	28	1556	787	769	1502	54
28	801	752	30	29	1612	831	781	1553	59
29	759	717	29	28	1533	788	745	1476	57
25-29	3782	3626	145	149	7702	3927	3775	7408	294
30	768	739	23	28	1558	791	767	1507	51
31	740	708	23	26	1497	763	734	1448	49
32	749	693	28	30	1500	777	723	1442	58
33	709	650	28	19	1406	737	669	1359	47
34	703	634	30	17	1384	733	651	1337	47
30-34	3669	3424	132	120	7345	3801	3544	7093	252
35	647	631	30	16	1324	677	647	1278	46
36	654	612	32	16	1314	686	628	1266	48
37	660	601	27	13	1301	687	614	1261	40
38	664	580	31	14	1289	695	594	1244	45
39	639	578	31	15	1263	670	593	1217	46
35-39	3264	3002	151	74	6491	3415	3076	6266	225
40	579	581	31	15	1206	610	596	1160	46
41	623	534	37	17	1211	660	551	1157	54
42	598	583	36	25	1242	634	608	1181	61
43	628	597	34	15	1274	662	612	1225	49
44	608	558	34	29	1229	642	587	1166	63
40-44	3036	2853	172	101	6162	3208	2954	5889	273
45	572	556	26	12	1166	598	568	1128	38
46	426	420	27	23	896	453	443	846	50
47	409	406	29	11	855	438	417	815	40
48	393	387	27	10	817	420	397	780	37
49	347	361	31	15	754	378	376	708	46
45-49	2147	2130	140	71	4488	2287	2201	4277	211

Perspectives de population 1981 - 2025

INS BP UCL HD CBGS ULB KUL VUB

Population par âge, sexe et nationalité au 31.12.1991 - Arrondissement de Dinant

Âges	Hommes belges	Femmes belges	Hommes étrangers	Femmes étrangères	Total	Hommes	Femmes	Belges	Etrangers
50	322	359	24	13	718	346	372	681	37
51	386	379	21	8	794	407	387	765	29
52	419	452	18	12	901	437	464	871	30
53	452	456	15	10	933	467	466	908	25
54	416	445	17	9	887	433	454	861	26
50-54	1995	2091	95	52	4233	2090	2143	4086	147
55	388	439	14	6	847	402	445	827	20
56	409	425	28	9	871	437	434	834	37
57	424	454	22	15	915	446	469	878	37
58	380	472	22	10	884	402	482	852	32
59	424	490	8	23	945	432	513	914	31
55-59	2025	2280	94	63	4462	2119	2343	4305	157
60	450	497	16	15	978	466	512	947	31
61	452	517	22	12	1003	474	529	969	34
62	442	495	19	16	972	461	511	937	35
63	416	456	17	11	900	433	467	872	28
64	406	481	20	12	919	426	493	887	32
60-64	2166	2446	94	66	4772	2260	2512	4612	160
65	428	489	16	19	952	444	508	917	35
66	398	519	6	14	937	404	533	917	20
67	391	540	14	13	958	405	553	931	27
68	375	483	13	14	885	388	497	858	27
69	381	525	12	17	935	393	542	906	29
65-69	1973	2556	61	77	4667	2034	2633	4529	138
70	351	499	10	15	875	361	514	850	25
71	342	487	10	12	851	352	499	829	22
72	246	364	8	6	624	254	370	610	14
73	183	293	6	11	493	189	304	476	17
74	185	263	7	2	457	192	265	448	9
70-74	1307	1906	41	46	3300	1348	1952	3213	87
75	178	278	7	5	468	185	283	456	12
76	198	331	5	5	539	203	336	529	10
77	204	365	5	9	583	209	374	569	14
78	183	357	5	8	553	188	365	540	13
79	179	348	4	6	537	183	354	527	10
75-79	942	1679	26	33	2680	968	1712	2621	59
80	151	269	4	7	431	155	276	420	11
81	137	271	4	6	418	141	277	408	10
82	113	233	3	5	354	116	238	346	8
83	94	222	3	4	323	97	226	316	7
84	82	207	3	4	296	85	211	289	7
80-84	577	1202	17	26	1822	594	1228	1779	43
85	67	190	3	4	264	70	194	257	7
86	59	151	2	3	215	61	154	210	5
87	52	140	2	3	197	54	143	192	5
88	36	113	2	2	153	38	115	149	4
89	30	98	2	2	132	32	100	128	4
85-89	244	692	11	14	961	255	706	936	25
90	24	82	2	2	110	26	84	106	4
91	17	55	2	2	76	19	57	72	4
92	10	46	1	2	59	11	48	56	3
93	7	32	1	2	42	8	34	39	3
94	4	22	1	1	28	5	23	26	2
90-94	62	237	7	9	315	69	246	299	16
95	3	16	1	1	21	4	17	19	2
96	2	10	0	1	13	2	11	12	1
97	1	6	0	0	7	1	6	7	0
98	1	3	0	1	5	1	4	4	1
99	0	3	0	0	3	0	3	3	0
95-99	7	38	1	3	49	8	41	45	4
TOTAL	42488	44753	1891	1559	90691	44379	46312	87241	3450

Perspectives de population 1981 - 2025

INS BP UCL HD CBGS ULB KUL VUB

Population par âge, sexe et nationalité au 31.12.1992 - Arrondissement de Dinant

Ages	Hommes belges	Femmes belges	Hommes étrangers	Femmes étrangères	Total	Hommes	Femmes	Belges	Etrangers
0	635	602	29	29	1295	664	631	1237	58
1	632	598	29	28	1287	661	626	1230	57
2	629	597	29	28	1283	658	625	1226	57
3	629	593	30	28	1280	659	621	1222	58
4	625	590	27	26	1268	652	616	1215	53
0-4	3150	2980	144	139	6413	3294	3119	6130	283
5	626	586	25	26	1263	651	612	1212	51
6	622	580	25	26	1253	647	606	1202	51
7	614	573	21	23	1231	635	596	1187	44
8	604	562	19	19	1204	623	581	1166	38
9	593	552	19	21	1185	612	573	1145	40
5-9	3059	2853	109	115	6136	3168	2968	5912	224
10	580	537	17	15	1149	597	552	1117	32
11	597	552	18	15	1182	615	567	1149	33
12	571	528	36	22	1157	607	550	1099	58
13	543	535	38	19	1135	581	554	1078	57
14	537	527	33	33	1130	570	560	1064	66
10-14	2828	2679	142	104	5753	2970	2783	5507	246
15	555	532	21	33	1141	576	565	1087	54
16	581	513	22	21	1137	603	534	1094	43
17	564	557	30	27	1178	594	584	1121	57
18	559	551	26	27	1163	585	578	1110	53
19	608	565	38	34	1245	646	599	1173	72
15-19	2867	2718	137	142	5864	3004	2860	5585	279
20	646	671	37	34	1388	683	705	1317	71
21	675	649	34	29	1387	709	678	1324	63
22	660	640	36	29	1365	696	669	1300	65
23	671	650	32	33	1386	703	683	1321	65
24	677	651	25	29	1382	702	680	1328	54
20-24	3329	3261	164	154	6908	3493	3415	6590	318
25	708	691	28	23	1450	736	714	1399	51
26	712	680	29	33	1454	741	713	1392	62
27	739	724	31	31	1525	770	755	1463	62
28	755	736	26	28	1545	781	764	1491	54
29	793	746	30	30	1599	823	776	1539	60
25-29	3707	3577	144	145	7573	3851	3722	7284	289
30	753	712	30	28	1523	783	740	1465	58
31	763	734	23	28	1548	786	762	1497	51
32	736	705	23	27	1491	759	732	1441	50
33	744	689	28	29	1490	772	718	1433	57
34	706	647	29	18	1400	735	665	1353	47
30-34	3702	3487	133	130	7452	3835	3617	7189	263
35	699	631	30	17	1377	729	648	1330	47
36	645	628	29	16	1318	674	644	1273	45
37	651	611	32	16	1310	683	627	1262	48
38	658	599	27	14	1298	685	613	1257	41
39	662	579	32	14	1287	694	593	1241	46
35-39	3315	3048	150	77	6590	3465	3125	6363	227
40	638	577	31	15	1261	669	592	1215	46
41	578	579	31	15	1203	609	594	1157	46
42	620	533	37	17	1207	657	550	1153	54
43	596	581	36	25	1238	632	606	1177	61
44	624	595	34	16	1269	658	611	1219	50
40-44	3056	2865	169	88	6178	3225	2953	5921	257
45	605	557	34	29	1225	639	586	1162	63
46	569	555	26	12	1162	595	567	1124	38
47	424	419	28	22	893	452	441	843	50
48	407	405	29	10	851	436	415	812	39
49	391	386	27	10	814	418	396	777	37
45-49	2396	2322	144	83	4945	2540	2405	4718	227

Perspectives de population 1981 - 2025

INS BP UCL HD CBGS ULB KUL VUB

Population par âge, sexe et nationalité au 31.12.1992 - Arrondissement de Dinant

Ages	Hommes belges	Femmes belges	Hommes étrangers	Femmes étrangères	Total	Hommes	Femmes	Belges	Etrangers
50	345	359	31	14	749	376	373	704	45
51	320	357	24	13	714	344	370	677	37
52	382	376	20	8	786	402	384	758	28
53	415	449	18	12	894	433	461	864	30
54	447	453	15	10	925	462	463	900	25
50-54	1909	1994	108	57	4068	2017	2051	3903	165
55	411	442	17	9	879	428	451	853	26
56	384	436	14	6	840	398	442	820	20
57	403	422	28	9	862	431	431	825	37
58	417	450	22	15	904	439	465	867	37
59	375	468	22	10	875	397	478	843	32
55-59	1990	2218	103	49	4360	2093	2267	4208	152
60	416	486	8	23	933	424	509	902	31
61	441	492	17	15	965	458	507	933	32
62	442	510	22	12	986	464	522	952	34
63	431	488	19	16	954	450	504	919	35
64	405	451	17	11	884	422	462	856	28
60-64	2135	2427	83	77	4722	2218	2504	4562	160
65	393	473	19	12	897	412	485	866	31
66	413	481	15	19	928	428	500	894	34
67	384	511	6	14	915	390	525	895	20
68	376	529	13	13	931	389	542	905	26
69	360	474	12	14	860	372	488	834	26
65-69	1926	2468	65	72	4531	1991	2540	4394	137
70	363	513	11	17	904	374	530	876	28
71	333	487	9	15	844	342	502	820	24
72	322	474	9	12	817	331	486	796	21
73	231	354	7	6	598	238	360	585	13
74	171	283	6	11	471	177	294	454	17
70-74	1420	2111	42	61	3634	1462	2172	3531	103
75	172	254	7	2	435	179	256	426	9
76	165	267	6	5	443	171	272	432	11
77	182	316	5	5	508	187	321	498	10
78	187	346	5	9	547	192	355	533	14
79	167	337	4	8	516	171	345	504	12
75-79	873	1520	27	29	2449	900	1549	2393	56
80	162	326	4	6	498	166	332	488	10
81	135	251	4	6	396	139	257	386	10
82	121	250	3	5	379	124	255	371	8
83	99	213	3	5	320	102	218	312	8
84	82	201	3	4	290	85	205	283	7
80-84	599	1241	17	26	1883	616	1267	1840	43
85	71	186	3	4	264	74	190	257	7
86	57	168	2	3	230	59	171	225	5
87	49	132	3	3	187	52	135	181	6
88	42	120	2	2	166	44	122	162	4
89	29	97	2	2	130	31	99	126	4
85-89	248	703	12	14	977	260	717	951	26
90	23	81	2	2	108	25	83	104	4
91	19	66	2	2	89	21	68	85	4
92	13	43	1	2	59	14	45	56	3
93	7	35	1	2	45	8	37	42	3
94	5	24	1	2	32	6	26	29	3
90-94	67	249	7	10	333	74	259	316	17
95	3	16	1	1	21	4	17	19	2
96	2	11	1	1	15	3	12	13	2
97	1	6	0	1	8	1	7	7	1
98	1	4	0	0	5	1	4	5	0
99	0	3	0	0	3	0	3	3	0
95-99	7	40	2	3	52	9	43	47	5
TOTAL	42583	44761	1902	1575	90821	44485	46336	87344	3477

Perspectives de population 1981 - 2025

INS BP UCL HD CBGS ULB KUL VUB

Population par âge, sexe et nationalité au 31.12.1993 - Arrondissement de Dinant

Ages	Hommes belges	Femmes belges	Hommes étrangers	Femmes étrangères	Total	Hommes	Femmes	Belges	Etrangers
0	634	601	29	29	1293	663	630	1235	58
1	631	598	29	29	1287	660	627	1229	58
2	629	596	29	28	1282	658	624	1225	57
3	628	595	29	27	1279	657	622	1223	56
4	628	591	29	28	1276	657	619	1219	57
0-4	3150	2981	145	141	6417	3295	3122	6131	286
5	625	588	28	26	1267	653	614	1213	54
6	625	584	24	26	1259	649	610	1209	50
7	621	578	24	27	1250	645	605	1199	51
8	614	571	20	22	1227	634	593	1185	42
9	602	560	18	18	1198	620	578	1162	36
5-9	3087	2881	114	119	6201	3201	3000	5968	233
10	592	550	19	20	1181	611	570	1142	39
11	578	535	17	15	1145	595	550	1113	32
12	596	551	19	14	1180	615	565	1147	33
13	568	526	36	22	1152	604	548	1094	58
14	542	533	38	19	1132	580	552	1075	57
10-14	2876	2695	129	90	5790	3005	2785	5571	219
15	536	525	33	33	1127	569	558	1061	66
16	554	531	21	33	1139	575	564	1085	54
17	579	515	22	21	1137	601	536	1094	43
18	564	563	29	28	1184	593	591	1127	57
19	565	560	27	26	1178	592	586	1125	53
15-19	2798	2694	132	141	5765	2930	2835	5492	273
20	617	576	37	33	1263	654	609	1193	70
21	655	673	36	33	1397	691	706	1328	69
22	685	650	33	28	1396	718	678	1335	61
23	665	638	37	29	1369	702	667	1303	66
24	671	647	31	33	1382	702	680	1318	64
20-24	3293	3184	174	156	6807	3467	3340	6477	330
25	674	645	24	29	1372	698	674	1319	53
26	702	683	27	23	1435	729	706	1385	50
27	706	674	30	33	1443	736	707	1380	63
28	734	718	31	31	1514	765	749	1452	62
29	749	731	26	28	1534	775	759	1480	54
25-29	3565	3451	138	144	7298	3703	3595	7016	282
30	786	740	30	31	1587	816	771	1526	61
31	747	708	31	28	1514	778	736	1455	59
32	758	730	23	28	1539	781	758	1488	51
33	731	700	23	26	1480	754	726	1431	49
34	740	686	28	29	1483	768	715	1426	57
30-34	3762	3564	135	142	7603	3897	3706	7326	277
35	704	644	30	18	1396	734	662	1348	48
36	695	628	29	17	1369	724	645	1323	46
37	642	626	29	16	1313	671	642	1268	45
38	648	609	32	16	1305	680	625	1257	48
39	655	597	27	14	1293	682	611	1252	41
35-39	3344	3104	147	81	6676	3491	3185	6448	228
40	660	578	32	15	1285	692	593	1238	47
41	636	576	32	15	1259	668	591	1212	47
42	576	577	31	15	1199	607	592	1153	46
43	618	532	37	17	1204	655	549	1150	54
44	593	579	36	25	1233	629	604	1172	61
40-44	3083	2842	168	87	6180	3251	2929	5925	255
45	620	593	34	16	1263	654	609	1213	50
46	602	556	34	30	1222	636	586	1158	64
47	566	554	26	11	1157	592	565	1120	37
48	422	418	28	21	889	450	439	840	49
49	405	404	30	10	849	435	414	809	40
45-49	2615	2525	152	88	5380	2767	2613	5140	240

Perspectives de population 1981 - 2025

INS BP UCL HD CBGS ULB KUL VUB

Population par âge, sexe et nationalité au 31.12.1993 - Arrondissement de Dinant

Ages	Hommes belges	Femmes belges	Hommes étrangers	Femmes étrangères	Total	Hommes	Femmes	Belges	Etrangers
50	389	385	27	9	810	416	394	774	36
51	343	357	31	14	745	374	371	700	45
52	318	355	23	13	709	341	368	673	36
53	378	373	20	8	779	398	381	751	28
54	411	446	17	12	886	428	458	857	29
50-54	1839	1916	118	56	3929	1957	1972	3755	174
55	442	450	15	10	917	457	460	892	25
56	406	439	17	9	871	423	448	845	26
57	378	433	14	6	831	392	439	811	20
58	397	418	28	9	852	425	427	815	37
59	410	446	22	15	893	432	461	856	37
55-59	2033	2186	96	49	4364	2129	2235	4219	145
60	368	464	22	10	864	390	474	832	32
61	407	481	8	23	919	415	504	888	31
62	432	487	17	15	951	449	502	919	32
63	432	503	21	12	968	453	515	935	33
64	420	482	18	16	936	438	498	902	34
60-64	2059	2417	86	76	4638	2145	2493	4476	162
65	392	445	17	11	865	409	456	837	28
66	379	465	18	12	874	397	477	844	30
67	399	474	14	19	906	413	493	873	33
68	370	501	6	14	891	376	515	871	20
69	361	518	12	13	904	373	531	879	25
65-69	1901	2403	67	69	4440	1968	2472	4304	136
70	344	464	11	14	833	355	478	808	25
71	344	501	10	17	872	354	518	845	27
72	315	474	8	15	812	323	489	789	23
73	303	461	8	12	784	311	473	764	20
74	217	343	7	6	573	224	349	560	13
70-74	1523	2243	44	64	3874	1567	2307	3766	108
75	159	272	6	11	448	165	283	431	17
76	159	244	6	2	411	165	246	403	8
77	152	255	5	5	417	157	260	407	10
78	166	300	5	5	476	171	305	466	10
79	171	327	5	8	511	176	335	498	13
75-79	807	1398	27	31	2263	834	1429	2205	58
80	151	316	4	7	478	155	323	467	11
81	145	303	4	6	458	149	309	448	10
82	120	232	3	5	360	123	237	352	8
83	106	229	3	5	343	109	234	335	8
84	87	193	3	4	287	90	197	280	7
80-84	609	1273	17	27	1926	626	1300	1882	44
85	71	181	3	4	259	74	185	252	7
86	61	165	2	3	231	63	168	226	5
87	48	147	2	3	200	50	150	195	5
88	40	114	2	3	159	42	117	154	5
89	34	103	2	2	141	36	105	137	4
85-89	254	710	11	15	990	265	725	964	26
90	23	80	2	2	107	25	82	103	4
91	18	65	2	2	87	20	67	83	4
92	14	52	1	2	69	15	54	66	3
93	10	33	1	2	46	11	35	43	3
94	5	26	1	2	34	6	28	31	3
90-94	70	256	7	10	343	77	266	326	17
95	4	18	1	1	24	5	19	22	2
96	2	11	1	1	15	3	12	13	2
97	1	8	1	1	11	2	9	9	2
98	1	4	0	1	6	1	5	5	1
99	1	4	0	0	5	1	4	5	0
95-99	9	45	3	4	61	12	49	54	7
TOTAL	42677	44768	1910	1590	90945	44587	46358	87445	3500

Perspectives de population 1981 - 2025

INS BP UCL HD CBGS ULB KUL VUB

Population par âge, sexe et nationalité au 31.12.1994 - Arrondissement de Dinant

Ages	Hommes belges	Femmes belges	Hommes étrangers	Femmes étrangères	Total	Hommes	Femmes	Belges	Etrangers
0	633	599	29	29	1290	662	628	1232	58
1	630	597	29	29	1285	659	626	1227	58
2	629	596	29	29	1283	658	625	1225	58
3	628	594	29	27	1278	657	621	1222	56
4	627	593	29	28	1277	656	621	1220	57
0- 4	3147	2979	145	142	6413	3292	3121	6126	287
5	628	590	29	27	1274	657	617	1218	56
6	624	586	27	26	1263	651	612	1210	53
7	624	582	23	26	1255	647	608	1206	49
8	620	576	23	26	1245	643	602	1196	49
9	613	569	19	21	1222	632	590	1182	40
5- 9	3109	2903	121	126	6259	3230	3029	6012	247
10	601	558	17	18	1194	618	576	1159	35
11	589	548	20	19	1176	609	567	1137	39
12	577	534	17	14	1142	594	548	1111	31
13	593	549	19	14	1175	612	563	1142	33
14	566	525	36	22	1149	602	547	1091	58
10-14	2926	2714	109	87	5836	3035	2801	5640	196
15	541	530	39	19	1129	580	549	1071	58
16	535	524	33	33	1125	568	557	1059	66
17	552	533	21	34	1140	573	567	1085	55
18	578	522	21	21	1142	599	543	1100	42
19	569	572	30	27	1198	599	599	1141	57
15-19	2775	2681	144	134	5734	2919	2815	5456	278
20	574	568	27	26	1195	601	594	1142	53
21	626	583	35	32	1276	661	615	1209	67
22	662	671	35	32	1400	697	703	1333	67
23	689	647	33	29	1398	722	676	1336	62
24	666	635	35	28	1364	701	663	1301	63
20-24	3217	3104	165	147	6633	3382	3251	6321	312
25	668	641	30	33	1372	698	674	1309	63
26	671	639	24	30	1364	695	669	1310	54
27	696	675	27	23	1421	723	698	1371	50
28	700	669	30	32	1431	730	701	1369	62
29	728	712	31	32	1503	759	744	1440	63
25-29	3463	3336	142	150	7091	3605	3486	6799	292
30	744	726	27	28	1525	771	754	1470	55
31	779	735	30	32	1576	809	767	1514	62
32	741	704	31	28	1504	772	732	1445	59
33	753	724	23	28	1528	776	752	1477	51
34	727	696	24	25	1472	751	721	1423	49
30-34	3744	3585	135	141	7605	3879	3726	7329	276
35	737	683	28	29	1477	765	712	1420	57
36	701	641	29	18	1389	730	659	1342	47
37	692	626	29	17	1364	721	643	1318	46
38	639	624	29	16	1308	668	640	1263	45
39	645	607	32	17	1301	677	624	1252	49
35-39	3414	3181	147	97	6839	3561	3278	6595	244
40	653	595	28	14	1290	681	609	1248	42
41	658	577	32	15	1282	690	592	1235	47
42	633	575	32	15	1255	665	590	1208	47
43	574	575	31	15	1195	605	590	1149	46
44	615	531	37	17	1200	652	548	1146	54
40-44	3133	2853	160	76	6222	3293	2929	5986	236
45	590	577	36	26	1229	626	603	1167	62
46	616	591	34	16	1257	650	607	1207	50
47	599	555	34	29	1217	633	584	1154	63
48	562	552	27	10	1151	589	562	1114	37
49	420	417	28	21	886	448	438	837	49
45-49	2787	2692	159	102	5740	2946	2794	5479	261

Perspectives de population 1981 - 2025

INS BP UCL HD CBGS ULB KUL VUB

Population par âge, sexe et nationalité au 31.12.1994 - Arrondissement de Dinant

Ages	Hommes belges	Femmes belges	Hommes étrangers	Femmes étrangères	Total	Hommes	Femmes	Belges	Etrangers
50	402	403	30	9	844	432	412	805	39
51	387	383	28	9	807	415	392	770	37
52	341	355	30	14	740	371	369	696	44
53	315	353	23	13	704	338	366	668	36
54	374	370	19	8	771	393	378	744	27
50-54	1819	1864	130	53	3866	1949	1917	3683	183
55	406	443	17	12	878	423	455	849	29
56	436	447	15	10	908	451	457	883	25
57	400	436	17	9	862	417	445	836	26
58	372	429	14	6	821	386	435	801	20
59	390	414	28	9	841	418	423	804	37
55-59	2004	2169	91	46	4310	2095	2215	4173	137
60	403	442	22	15	882	425	457	845	37
61	360	459	22	10	851	382	469	819	32
62	399	476	8	23	906	407	499	875	31
63	422	481	17	15	935	439	496	903	32
64	421	497	20	12	950	441	509	918	32
60-64	2005	2355	89	75	4524	2094	2430	4360	164
65	407	475	17	16	915	424	491	882	33
66	379	438	16	11	844	395	449	817	27
67	366	458	17	12	853	383	470	824	29
68	384	465	13	19	881	397	484	849	32
69	355	492	6	14	867	361	506	847	20
65-69	1891	2328	69	72	4360	1960	2400	4219	141
70	345	507	11	13	876	356	520	852	24
71	327	453	10	14	804	337	467	780	24
72	325	488	9	17	839	334	505	813	26
73	297	460	7	15	779	304	475	757	22
74	284	447	7	12	750	291	459	731	19
70-74	1578	2355	44	71	4048	1622	2426	3933	115
75	202	331	7	6	546	209	337	533	13
76	148	262	6	11	427	154	273	410	17
77	146	233	5	2	386	151	235	379	7
78	139	242	5	5	391	144	247	381	10
79	152	284	5	5	446	157	289	436	10
75-79	787	1352	28	29	2196	815	1381	2139	57
80	155	307	4	7	473	159	314	462	11
81	136	294	4	6	440	140	300	430	10
82	129	279	3	5	416	132	284	408	8
83	106	213	3	5	327	109	218	319	8
84	93	208	3	4	308	96	212	301	7
80-84	619	1301	17	27	1964	636	1328	1920	44
85	76	174	3	4	257	79	178	250	7
86	61	161	3	3	228	64	164	222	6
87	52	144	2	3	201	54	147	196	5
88	39	127	2	3	171	41	130	166	5
89	32	98	2	2	134	34	100	130	4
85-89	260	704	12	15	991	272	719	964	27
90	27	86	2	2	117	29	88	113	4
91	18	65	2	2	87	20	67	83	4
92	13	52	1	2	68	14	54	65	3
93	10	40	1	2	53	11	42	50	3
94	7	25	1	2	35	8	27	32	3
90-94	75	268	7	10	360	82	278	343	17
95	4	19	1	1	25	5	20	23	2
96	3	13	1	1	18	4	14	16	2
97	1	8	1	1	11	2	9	9	2
98	1	5	1	1	8	2	6	6	2
99	1	5	0	1	7	1	6	6	1
95-99	10	50	4	5	69	14	55	60	9
TOTAL	42763	44774	1918	1605	91060	44681	46379	87537	3523

Perspectives de population 1981 - 2025

INS BP UCL HD CBGS ULB KUL VUB

Population par âge, sexe et nationalité au 31.12.1995 - Arrondissement de Dinant

Ages	Hommes belges	Femmes belges	Hommes étrangers	Femmes étrangères	Total	Hommes	Femmes	Belges	Etrangers
0	632	598	29	30	1289	661	628	1230	59
1	629	596	29	29	1283	658	625	1225	58
2	627	595	29	29	1280	656	624	1222	58
3	629	594	29	28	1280	658	622	1223	57
4	627	592	28	27	1274	655	619	1219	55
0- 4	3144	2975	144	143	6406	3288	3118	6119	287
5	627	591	30	27	1275	657	618	1218	57
6	627	588	28	28	1271	655	616	1215	56
7	623	585	26	26	1260	649	611	1208	52
8	623	579	22	25	1249	645	604	1202	47
9	619	573	22	25	1239	641	598	1192	47
5- 9	3119	2916	128	131	6294	3247	3047	6035	259
10	611	566	18	20	1215	629	586	1177	38
11	598	555	17	17	1187	615	572	1153	34
12	587	546	21	18	1172	608	564	1133	39
13	574	532	17	15	1138	591	547	1106	32
14	591	548	19	14	1172	610	562	1139	33
10-14	2961	2747	92	84	5884	3053	2831	5708	176
15	564	523	35	22	1144	599	545	1087	57
16	540	529	39	19	1127	579	548	1069	58
17	533	525	33	33	1124	566	558	1058	66
18	553	539	20	35	1147	573	574	1092	55
19	582	532	23	20	1157	605	552	1114	43
15-19	2772	2648	150	129	5699	2922	2777	5420	279
20	577	579	30	26	1212	607	605	1156	56
21	583	572	26	26	1207	609	598	1155	52
22	634	586	33	31	1284	667	617	1220	64
23	665	665	35	32	1397	700	697	1330	67
24	689	643	32	29	1393	721	672	1332	61
20-24	3148	3045	156	144	6493	3304	3189	6193	300
25	664	629	34	28	1355	698	657	1293	62
26	663	635	29	33	1360	692	668	1298	62
27	667	634	25	31	1357	692	665	1301	56
28	689	669	27	23	1408	716	692	1358	50
29	694	664	30	32	1420	724	696	1358	62
25-29	3377	3231	145	147	6900	3522	3378	6608	292
30	723	706	32	32	1493	755	738	1429	64
31	739	722	28	29	1518	767	751	1461	57
32	772	731	30	32	1565	802	763	1503	62
33	736	699	31	27	1493	767	726	1435	58
34	748	719	23	27	1517	771	746	1467	50
30-34	3718	3577	144	147	7586	3862	3724	7295	291
35	723	692	25	26	1466	748	718	1415	51
36	734	680	27	29	1470	761	709	1414	56
37	698	639	29	18	1384	727	657	1337	47
38	689	624	29	18	1360	718	642	1313	47
39	636	622	29	16	1303	665	638	1258	45
35-39	3480	3257	139	107	6983	3619	3364	6737	246
40	644	605	32	17	1298	676	622	1249	49
41	651	593	29	15	1288	680	608	1244	44
42	655	576	32	15	1278	687	591	1231	47
43	630	574	32	15	1251	662	589	1204	47
44	572	573	31	15	1191	603	588	1145	46
40-44	3152	2921	156	77	6306	3308	2998	6073	233
45	611	530	37	17	1195	648	547	1141	54
46	586	575	36	26	1223	622	601	1161	62
47	612	589	34	15	1250	646	604	1201	49
48	595	553	34	28	1210	629	581	1148	62
49	559	550	28	10	1147	587	560	1109	38
45-49	2963	2797	169	96	6025	3132	2893	5760	265

Perspectives de population 1981 - 2025

INS BP UCL HD CBGS ULB KUL VUB

Population par âge, sexe et nationalité au 31.12.1995 - Arrondissement de Dinant

Âges	Hommes belges	Femmes belges	Hommes étrangers	Femmes étrangères	Total	Hommes	Femmes	Belges	Etrangers
50	417	416	28	20	881	445	436	833	48
51	400	402	30	9	841	430	411	802	39
52	384	381	27	9	801	411	390	765	36
53	338	353	30	14	735	368	367	691	44
54	312	350	22	13	697	334	363	662	35
50-54	1851	1902	137	65	3955	1988	1967	3753	202
55	370	367	19	8	764	389	375	737	27
56	401	440	17	12	870	418	452	841	29
57	430	444	15	10	899	445	454	874	25
58	394	432	17	9	852	411	441	826	26
59	366	425	14	6	811	380	431	791	20
55-59	1961	2108	82	45	4196	2043	2153	4069	127
60	383	410	28	9	830	411	419	793	37
61	395	438	22	15	870	417	453	833	37
62	352	453	22	10	837	374	463	805	32
63	390	470	8	23	891	398	493	860	31
64	411	476	17	15	919	428	491	887	32
60-64	1931	2247	97	72	4347	2028	2319	4178	169
65	408	489	19	12	928	427	501	897	31
66	393	467	16	16	892	409	483	860	32
67	366	432	15	11	824	381	443	798	26
68	353	449	16	12	830	369	461	802	28
69	369	456	12	19	856	381	475	825	31
65-69	1889	2293	78	70	4330	1967	2363	4182	148
70	339	482	6	14	841	345	496	821	20
71	328	495	10	13	846	338	508	823	23
72	310	442	9	14	775	319	456	752	23
73	307	474	8	16	805	315	490	781	24
74	279	446	7	15	747	286	461	725	22
70-74	1563	2339	40	72	4014	1603	2411	3902	112
75	265	432	7	12	716	272	444	697	19
76	188	318	6	6	518	194	324	506	12
77	136	251	6	10	403	142	261	387	16
78	134	222	5	2	363	139	224	356	7
79	127	229	5	5	366	132	234	356	10
75-79	850	1452	29	35	2366	879	1487	2302	64
80	138	267	4	5	414	142	272	405	9
81	140	286	4	6	436	144	292	426	10
82	121	271	3	5	400	124	276	392	8
83	114	256	3	5	378	117	261	370	8
84	93	194	3	4	294	96	198	287	7
80-84	606	1274	17	25	1922	623	1299	1880	42
85	81	188	3	4	276	84	192	269	7
86	65	155	3	3	226	68	158	220	6
87	52	141	2	3	198	54	144	193	5
88	43	125	2	3	173	45	128	168	5
89	32	108	2	2	144	34	110	140	4
85-89	273	717	12	15	1017	285	732	990	27
90	25	82	2	2	111	27	84	107	4
91	21	70	2	2	95	23	72	91	4
92	14	52	1	2	69	15	54	66	3
93	10	40	1	2	53	11	42	50	3
94	7	30	1	2	40	8	32	37	3
90-94	77	274	7	10	368	84	284	351	17
95	5	19	1	1	26	6	20	24	2
96	3	14	1	1	19	4	15	17	2
97	2	9	1	1	13	3	10	11	2
98	1	6	1	1	9	2	7	7	2
99	1	6	1	1	9	2	7	7	2
95-99	12	54	5	5	76	17	59	66	10
TOTAL	42847	44774	1927	1619	91167	44774	46393	87621	3546

Perspectives de population 1981 - 2025

INS BP UCL HD CBGS ULB KUL VUB

Population par âge, sexe et nationalité au 31.12.1996 - Arrondissement de Dinant

Ages	Hommes belges	Femmes belges	Hommes étrangers	Femmes étrangères	Total	Hommes	Femmes	Belges	Etrangers
0	624	591	29	28	1272	653	619	1215	57
1	629	595	30	30	1284	659	625	1224	60
2	626	595	30	29	1280	656	624	1221	59
3	626	593	29	29	1277	655	622	1219	58
4	629	593	28	28	1278	657	621	1222	56
0- 4	3134	2967	146	144	6391	3280	3111	6101	290
5	627	590	28	26	1271	655	616	1217	54
6	626	589	29	27	1271	655	616	1215	56
7	626	586	28	28	1268	654	614	1212	56
8	622	582	25	25	1254	647	607	1204	50
9	622	576	21	25	1244	643	601	1198	46
5- 9	3123	2923	131	131	6308	3254	3054	6046	262
10	617	570	21	24	1232	638	594	1187	45
11	608	563	18	19	1208	626	582	1171	37
12	596	552	17	16	1181	613	568	1148	33
13	584	543	21	18	1166	605	561	1127	39
14	572	530	18	15	1135	590	545	1102	33
10-14	2977	2758	95	92	5922	3072	2850	5735	187
15	589	546	18	14	1167	607	560	1135	32
16	562	522	35	23	1142	597	545	1084	58
17	539	529	39	19	1126	578	548	1068	58
18	533	531	32	33	1129	565	564	1064	65
19	559	547	21	33	1160	580	580	1106	54
15-19	2782	2675	145	122	5724	2927	2797	5457	267
20	589	541	25	21	1176	614	562	1130	46
21	584	582	29	25	1220	613	607	1166	54
22	591	573	25	25	1214	616	598	1164	50
23	638	585	32	32	1287	670	617	1223	64
24	664	659	35	31	1389	699	690	1323	66
20-24	3066	2940	146	134	6286	3212	3074	6006	280
25	685	637	31	29	1382	716	666	1322	60
26	660	625	33	29	1347	693	654	1285	62
27	658	629	29	33	1349	687	662	1287	62
28	662	629	26	32	1349	688	661	1291	58
29	682	663	27	24	1396	709	687	1345	51
25-29	3347	3183	146	147	6823	3493	3330	6530	293
30	688	659	30	32	1409	718	691	1347	62
31	718	701	32	32	1483	750	733	1419	64
32	734	718	29	30	1511	763	748	1452	59
33	766	725	30	31	1552	796	756	1491	61
34	731	694	31	26	1482	762	720	1425	57
30-34	3637	3497	152	151	7437	3789	3648	7134	303
35	744	715	23	27	1509	767	742	1459	50
36	719	688	25	26	1458	744	714	1407	51
37	731	678	27	29	1465	758	707	1409	56
38	695	637	29	19	1380	724	656	1332	48
39	686	622	29	18	1355	715	640	1308	47
35-39	3575	3340	133	119	7167	3708	3459	6915	252
40	634	620	29	16	1299	663	636	1254	45
41	642	603	32	17	1294	674	620	1245	49
42	648	591	29	15	1283	677	606	1239	44
43	652	575	33	15	1275	685	590	1227	48
44	627	573	32	16	1248	659	589	1200	48
40-44	3203	2962	155	79	6399	3358	3041	6165	234
45	569	571	31	15	1186	600	586	1140	46
46	608	529	37	17	1191	645	546	1137	54
47	582	573	36	25	1216	618	598	1155	61
48	607	586	34	14	1241	641	600	1193	48
49	592	551	34	28	1205	626	579	1143	62
45-49	2958	2810	172	99	6039	3130	2909	5768	271

Perspectives de population 1981 - 2025

INS BP UCL HD CBGS ULB KUL VUB

Population par âge, sexe et nationalité au 31.12.1996 - Arrondissement de Dinant

Ages	Hommes belges	Femmes belges	Hommes étrangers	Femmes étrangères	Total	Hommes	Femmes	Belges	Etrangers
50	555	548	28	9	1140	583	557	1103	37
51	415	415	29	20	879	444	435	830	49
52	397	400	29	9	835	426	409	797	38
53	381	379	27	9	796	408	388	760	36
54	335	349	29	14	727	364	363	684	43
50-54	2083	2091	142	61	4377	2225	2152	4174	203
55	308	347	22	13	690	330	360	655	35
56	365	364	19	8	756	384	372	729	27
57	395	437	17	12	861	412	449	832	29
58	424	440	15	10	889	439	450	864	25
59	388	428	17	9	842	405	437	816	26
55-59	1880	2016	90	52	4038	1970	2068	3896	142
60	360	421	14	6	801	374	427	781	20
61	375	406	27	9	817	402	415	781	36
62	387	433	22	15	857	409	448	820	37
63	344	447	21	10	822	365	457	791	31
64	381	464	8	23	876	389	487	845	31
60-64	1847	2171	92	63	4173	1939	2234	4018	155
65	398	469	17	15	899	415	484	867	32
66	395	481	18	12	906	413	493	876	30
67	380	460	15	16	871	395	476	840	31
68	353	426	14	11	804	367	437	779	25
69	339	441	15	12	807	354	453	780	27
65-69	1865	2277	79	66	4287	1944	2343	4142	145
70	353	447	11	19	830	364	466	800	30
71	322	471	6	14	813	328	485	793	20
72	311	483	9	13	816	320	496	794	22
73	293	430	8	14	745	301	444	723	22
74	289	459	7	15	770	296	474	748	22
70-74	1568	2290	41	75	3974	1609	2365	3858	116
75	261	432	7	14	714	268	446	693	21
76	247	416	6	11	680	253	427	663	17
77	174	305	6	6	491	180	311	479	12
78	125	239	5	9	378	130	248	364	14
79	122	209	5	2	338	127	211	331	7
75-79	929	1601	29	42	2601	958	1643	2530	71
80	115	215	4	5	339	119	220	330	9
81	125	249	4	5	383	129	254	374	9
82	125	264	4	6	399	129	270	389	10
83	107	249	3	5	364	110	254	356	8
84	100	232	3	4	339	103	236	332	7
80-84	572	1209	18	25	1824	590	1234	1781	43
85	81	175	3	4	263	84	179	256	7
86	70	168	3	4	245	73	172	238	7
87	55	136	2	3	196	57	139	191	5
88	43	122	2	3	170	45	125	165	5
89	35	107	2	3	147	37	110	142	5
85-89	284	708	12	17	1021	296	725	992	29
90	25	90	2	2	119	27	92	115	4
91	20	67	2	2	91	22	69	87	4
92	16	56	1	2	75	17	58	72	3
93	10	41	1	2	54	11	43	51	3
94	7	31	1	2	41	8	33	38	3
90-94	78	285	7	10	380	85	295	363	17
95	5	22	1	1	29	6	23	27	2
96	4	14	1	1	20	5	15	18	2
97	2	10	1	1	14	3	11	12	2
98	1	6	1	1	9	2	7	7	2
99	1	8	1	1	11	2	9	9	2
95-99	13	60	5	5	83	18	65	73	10
TOTAL	42921	44763	1936	1634	91254	44857	46397	87684	3570

Perspectives de population 1981 - 2025

INS BP UCL HD CBGS ULB KUL VUB

Population par âge, sexe et nationalité au 31.12.1997 - Arrondissement de Dinant

Ages	Hommes belges	Femmes belges	Hommes étrangers	Femmes étrangères	Total	Hommes	Femmes	Belges	Etrangers
0	615	583	29	29	1256	644	612	1198	58
1	621	588	29	28	1266	650	616	1209	57
2	627	594	30	30	1281	657	624	1221	60
3	626	593	30	28	1277	656	621	1219	58
4	625	591	28	29	1273	653	620	1216	57
0- 4	3114	2949	146	144	6353	3260	3093	6063	290
5	630	592	28	28	1278	658	620	1222	56
6	627	588	28	26	1269	655	614	1215	54
7	625	587	29	27	1268	654	614	1212	56
8	625	583	27	27	1262	652	610	1208	54
9	621	579	24	24	1248	645	603	1200	48
5- 9	3128	2929	136	132	6325	3264	3061	6057	268
10	620	573	20	24	1237	640	597	1193	44
11	614	567	21	24	1226	635	591	1181	45
12	606	560	18	18	1202	624	578	1166	36
13	593	549	17	16	1175	610	565	1142	33
14	582	541	22	18	1163	604	559	1123	40
10-14	3015	2790	98	100	6003	3113	2890	5805	198
15	570	528	17	15	1130	587	543	1098	32
16	588	545	18	14	1165	606	559	1133	32
17	561	523	35	22	1141	596	545	1084	57
18	540	534	37	20	1131	577	554	1074	57
19	538	539	32	32	1141	570	571	1077	64
15-19	2797	2669	139	103	5708	2936	2772	5466	242
20	566	554	23	32	1175	589	586	1120	55
21	595	546	24	21	1186	619	567	1141	45
22	590	581	28	24	1223	618	605	1171	52
23	595	570	24	25	1214	619	595	1165	49
24	638	583	32	32	1285	670	615	1221	64
20-24	2984	2834	131	134	6083	3115	2968	5818	265
25	660	651	34	31	1376	694	682	1311	65
26	681	631	30	29	1371	711	660	1312	59
27	656	619	33	31	1339	689	650	1275	64
28	652	623	30	33	1338	682	656	1275	63
29	656	624	26	32	1338	682	656	1280	58
25-29	3305	3148	153	156	6762	3458	3304	6453	309
30	676	658	27	25	1386	703	683	1334	52
31	683	655	30	32	1400	713	687	1338	62
32	713	697	33	32	1475	746	729	1410	65
33	730	713	30	29	1502	760	742	1443	59
34	760	720	30	31	1541	790	751	1480	61
30-34	3562	3443	150	149	7304	3712	3592	7005	299
35	727	690	31	26	1474	758	716	1417	57
36	740	711	23	27	1501	763	738	1451	50
37	715	685	25	26	1451	740	711	1400	51
38	727	676	27	29	1459	754	705	1403	56
39	692	635	29	19	1375	721	654	1327	48
35-39	3601	3397	135	127	7260	3736	3524	6998	262
40	685	620	29	19	1353	714	639	1305	48
41	632	618	29	16	1295	661	634	1250	45
42	639	601	32	17	1289	671	618	1240	49
43	646	589	30	15	1280	676	604	1235	45
44	649	574	33	15	1271	682	589	1223	48
40-44	3251	3002	153	82	6488	3404	3084	6253	235
45	623	571	32	16	1242	655	587	1194	48
46	566	569	31	16	1182	597	585	1135	47
47	604	528	37	16	1185	641	544	1132	53
48	579	570	36	24	1209	615	594	1149	60
49	603	583	34	14	1234	637	597	1186	48
45-49	2975	2821	170	86	6052	3145	2907	5796	256

Perspectives de population 1981 - 2025

INS BP UCL HD CBGS ULB KUL VUB

Population par âge, sexe et nationalité au 31.12.1997 - Arrondissement de Dinant

Âges	Hommes belges	Femmes belges	Hommes étrangers	Femmes étrangères	Total	Hommes	Femmes	Belges	Etrangers
50	588	549	34	27	1198	622	576	1137	61
51	552	546	29	9	1136	581	555	1098	38
52	412	413	28	20	873	440	433	825	48
53	394	398	29	9	830	423	407	792	38
54	378	377	26	9	790	404	386	755	35
50-54	2324	2283	146	74	4827	2470	2357	4607	220
55	331	346	29	14	720	360	360	677	43
56	304	344	22	13	683	326	357	648	35
57	360	361	19	8	748	379	369	721	27
58	389	433	17	12	851	406	445	822	29
59	417	436	15	10	878	432	446	853	25
55-59	1801	1920	102	57	3880	1903	1977	3721	159
60	381	424	17	9	831	398	433	805	26
61	353	417	14	6	790	367	423	770	20
62	367	402	26	9	804	393	411	769	35
63	378	427	21	15	841	399	442	805	36
64	336	442	20	10	808	356	452	778	30
60-64	1815	2112	98	49	4074	1913	2161	3927	147
65	370	457	8	23	858	378	480	827	31
66	385	461	16	15	877	401	476	846	31
67	382	474	17	12	885	399	486	856	29
68	367	452	14	16	849	381	468	819	30
69	339	419	13	11	782	352	430	758	24
65-69	1843	2263	68	77	4251	1911	2340	4106	145
70	324	432	14	12	782	338	444	756	26
71	336	437	10	19	802	346	456	773	29
72	306	459	6	14	785	312	473	765	20
73	294	470	8	13	785	302	483	764	21
74	276	418	7	14	715	283	432	694	21
70-74	1536	2216	45	72	3869	1581	2288	3752	117
75	271	444	7	14	736	278	458	715	21
76	244	416	6	13	679	250	429	660	19
77	230	399	6	10	645	236	409	629	16
78	161	291	5	6	463	166	297	452	11
79	114	227	5	8	354	119	235	341	13
75-79	1020	1777	29	51	2877	1049	1828	2797	80
80	111	196	4	2	313	115	198	307	6
81	103	201	4	5	313	107	206	304	9
82	112	230	4	5	351	116	235	342	9
83	111	243	3	5	362	114	248	354	8
84	94	226	3	4	327	97	230	320	7
80-84	531	1096	18	21	1666	549	1117	1627	39
85	87	210	3	4	304	90	214	297	7
86	70	156	3	4	233	73	160	226	7
87	60	148	2	3	213	62	151	208	5
88	46	118	2	3	169	48	121	164	5
89	35	105	2	3	145	37	108	140	5
85-89	298	737	12	17	1064	310	754	1035	29
90	28	90	2	2	122	30	92	118	4
91	20	74	2	2	98	22	76	94	4
92	15	54	1	2	72	16	56	69	3
93	12	44	1	2	59	13	46	56	3
94	7	31	1	2	41	8	33	38	3
90-94	82	293	7	10	392	89	303	375	17
95	5	23	1	1	30	6	24	28	2
96	4	16	1	1	22	5	17	20	2
97	3	10	1	1	15	4	11	13	2
98	1	7	1	1	10	2	8	8	2
99	1	9	1	1	12	2	10	10	2
95-99	14	65	5	5	89	19	70	79	10
TOTAL	42996	44744	1941	1646	91327	44937	46390	87740	3587

Perspectives de population 1981 - 2025

INS BP UCL HD CBGS ULB KUL VUB

Population par âge, sexe et nationalité au 31.12.1998 - Arrondissement de Dinant

Ages	Hommes belges	Femmes belges	Hommes étrangers	Femmes étrangères	Total	Hommes	Femmes	Belges	Etrangers
0	606	574	28	28	1236	634	602	1180	56
1	612	580	29	30	1251	641	610	1192	59
2	619	588	29	28	1264	648	616	1207	57
3	627	593	30	29	1279	657	622	1220	59
4	626	591	29	28	1274	655	619	1217	57
0- 4	3090	2926	145	143	6304	3235	3069	6016	288
5	625	589	28	29	1271	653	618	1214	57
6	631	590	27	27	1275	658	617	1221	54
7	627	586	28	26	1267	655	612	1213	54
8	624	584	28	26	1262	652	610	1208	54
9	624	580	26	26	1256	650	606	1204	52
5- 9	3131	2929	137	134	6331	3268	3063	6060	271
10	619	576	23	23	1241	642	599	1195	46
11	617	570	20	24	1231	637	594	1187	44
12	613	564	21	23	1221	634	587	1177	44
13	602	557	18	18	1195	620	575	1159	36
14	590	547	18	16	1171	608	563	1137	34
10-14	3041	2814	100	104	6059	3141	2918	5855	204
15	580	538	21	18	1157	601	556	1118	39
16	568	527	17	15	1127	585	542	1095	32
17	587	545	18	13	1163	605	558	1132	31
18	560	530	34	23	1147	594	553	1090	57
19	545	542	36	20	1143	581	562	1087	56
15-19	2840	2682	126	89	5737	2966	2771	5522	215
20	546	545	33	31	1155	579	576	1091	64
21	573	557	23	32	1185	596	589	1130	55
22	599	546	23	21	1189	622	567	1145	44
23	592	576	27	24	1219	619	600	1168	51
24	595	566	24	26	1211	619	592	1161	50
20-24	2905	2790	130	134	5959	3035	2924	5695	264
25	635	578	31	32	1276	666	610	1213	63
26	655	643	33	31	1362	688	674	1298	64
27	676	625	30	30	1361	706	655	1301	60
28	652	613	34	31	1330	686	644	1265	65
29	646	619	30	33	1328	676	652	1265	63
25-29	3264	3078	158	157	6657	3422	3235	6342	315
30	651	619	26	33	1329	677	652	1270	59
31	670	653	27	25	1375	697	678	1323	52
32	678	651	31	32	1392	709	683	1329	63
33	708	692	33	31	1464	741	723	1400	64
34	725	708	30	29	1492	755	737	1433	59
30-34	3432	3323	147	150	7052	3579	3473	6755	297
35	756	715	30	31	1532	786	746	1471	61
36	723	686	31	26	1466	754	712	1409	57
37	736	708	23	27	1494	759	735	1444	50
38	711	682	25	26	1444	736	708	1393	51
39	723	674	27	29	1453	750	703	1397	56
35-39	3649	3465	136	139	7389	3785	3604	7114	275
40	690	633	29	20	1372	719	653	1323	49
41	682	618	29	19	1348	711	637	1300	48
42	629	616	29	16	1290	658	632	1245	45
43	638	599	33	17	1287	671	616	1237	50
44	643	587	30	15	1275	673	602	1230	45
40-44	3282	3053	150	87	6572	3432	3140	6335	237
45	645	572	33	15	1265	678	587	1217	48
46	619	569	32	17	1237	651	586	1188	49
47	563	567	31	15	1176	594	582	1130	46
48	599	527	37	15	1178	636	542	1126	52
49	575	567	36	23	1201	611	590	1142	59
45-49	3001	2802	169	85	6057	3170	2887	5803	254

Perspectives de population 1981 - 2025

INS BP UCL HD CBGS ULB KUL VUB

Population par âge, sexe et nationalité au 31.12.1998 - Arrondissement de Dinant

Ages	Hommes belges	Femmes belges	Hommes étrangers	Femmes étrangères	Total	Hommes	Femmes	Belges	Etrangers
50	598	580	34	13	1225	632	593	1178	47
51	585	547	35	27	1194	620	574	1132	62
52	549	543	28	9	1129	577	552	1092	37
53	409	411	28	20	868	437	431	820	48
54	391	396	28	9	824	419	405	787	37
50-54	2532	2477	153	78	5240	2685	2555	5009	231
55	375	375	26	9	785	401	384	750	35
56	327	343	29	14	713	356	357	670	43
57	300	341	22	13	676	322	354	641	35
58	355	358	19	8	740	374	366	713	27
59	383	429	17	12	841	400	441	812	29
55-59	1740	1846	113	56	3755	1853	1902	3586	169
60	410	432	15	10	867	425	442	842	25
61	374	420	17	9	820	391	429	794	26
62	346	413	14	6	779	360	419	759	20
63	358	397	25	9	789	383	406	755	34
64	369	422	20	15	826	389	437	791	35
60-64	1857	2084	91	49	4081	1948	2133	3941	140
65	327	435	19	10	791	346	445	762	29
66	358	450	8	23	839	366	473	808	31
67	373	454	15	15	857	388	469	827	30
68	369	465	16	12	862	385	477	834	28
69	353	444	13	16	826	366	460	797	29
65-69	1780	2248	71	76	4175	1851	2324	4028	147
70	325	412	12	11	760	337	423	737	23
71	309	422	13	12	756	322	434	731	25
72	318	427	9	19	773	327	446	745	28
73	289	447	6	14	756	295	461	736	20
74	277	456	8	13	754	285	469	733	21
70-74	1518	2164	48	69	3799	1566	2233	3682	117
75	259	405	7	14	685	266	419	664	21
76	253	428	6	13	700	259	441	681	19
77	227	399	6	12	644	233	411	626	18
78	213	381	5	9	608	218	390	594	14
79	148	276	5	6	435	153	282	424	11
75-79	1100	1889	29	54	3072	1129	1943	2989	83
80	103	214	4	8	329	107	222	317	12
81	100	183	4	2	289	104	185	283	6
82	93	186	4	5	288	97	191	279	9
83	100	211	3	5	319	103	216	311	8
84	98	222	3	5	328	101	227	320	8
80-84	494	1016	18	25	1553	512	1041	1510	43
85	82	205	3	4	294	85	209	287	7
86	75	188	3	4	270	78	192	263	7
87	60	138	2	3	203	62	141	198	5
88	50	129	2	3	184	52	132	179	5
89	38	102	2	3	145	40	105	140	5
85-89	305	762	12	17	1096	317	779	1067	29
90	28	89	2	2	121	30	91	117	4
91	22	74	2	2	100	24	76	96	4
92	15	60	1	2	78	16	62	75	3
93	11	42	1	2	56	12	44	53	3
94	9	34	1	2	46	10	36	43	3
90-94	85	299	7	10	401	92	309	384	17
95	5	23	1	1	30	6	24	28	2
96	4	17	1	1	23	5	18	21	2
97	3	12	1	1	17	4	13	15	2
98	2	6	1	1	10	3	7	8	2
99	1	11	1	1	14	2	12	12	2
95-99	15	69	5	5	94	20	74	84	10
TOTAL	43061	44716	1945	1661	91383	45006	46377	87777	3606

Perspectives de population 1981 - 2025

INS BP UCL HD CBGS ULB KUL VUB

Population par âge, sexe et nationalité au 31.12.1999 - Arrondissement de Dinant

Ages	Hommes belges	Femmes belges	Hommes étrangers	Femmes étrangères	Total	Hommes	Femmes	Belges	Etrangers
0	598	566	28	28	1220	626	594	1164	56
1	603	571	28	28	1230	631	599	1174	56
2	610	579	29	30	1248	639	609	1189	59
3	620	587	29	27	1263	649	614	1207	56
4	627	592	29	29	1277	656	621	1219	58
0-4	3058	2895	143	142	6238	3201	3037	5953	285
5	626	589	29	27	1271	655	616	1215	56
6	625	587	28	29	1269	653	616	1212	57
7	630	588	26	27	1271	656	615	1218	53
8	626	583	27	25	1261	653	608	1209	52
9	623	581	27	25	1256	650	606	1204	52
5-9	3130	2928	137	133	6328	3267	3061	6058	270
10	623	577	25	25	1250	648	602	1200	50
11	616	574	23	22	1235	639	596	1190	45
12	615	567	20	23	1225	635	590	1182	43
13	609	561	22	24	1216	631	585	1170	46
14	599	555	18	18	1190	617	573	1154	36
10-14	3062	2834	108	112	6116	3170	2946	5896	220
15	588	544	17	16	1165	605	560	1132	33
16	578	537	21	18	1154	599	555	1115	39
17	567	527	17	14	1125	584	541	1094	31
18	587	551	17	14	1169	604	565	1138	31
19	564	540	34	22	1160	598	562	1104	56
15-19	2884	2699	106	84	5773	2990	2783	5583	190
20	553	548	36	20	1157	589	568	1101	56
21	553	547	31	31	1162	584	578	1100	62
22	578	555	23	30	1186	601	585	1133	53
23	600	545	23	21	1189	623	566	1145	44
24	593	571	27	24	1215	620	595	1164	51
20-24	2877	2766	140	126	5909	3017	2892	5643	266
25	592	560	23	26	1201	615	586	1152	49
26	630	573	30	32	1265	660	605	1203	62
27	650	635	34	32	1351	684	667	1285	66
28	670	619	30	30	1349	700	649	1289	60
29	646	609	34	31	1320	680	640	1255	65
25-29	3188	2996	151	151	6486	3339	3147	6184	302
30	641	614	30	33	1318	671	647	1255	63
31	647	615	27	34	1323	674	649	1262	61
32	664	649	27	25	1365	691	674	1313	52
33	673	646	31	31	1381	704	677	1319	62
34	703	687	33	30	1453	736	717	1390	63
30-34	3328	3211	148	153	6840	3476	3364	6539	301
35	721	704	31	30	1486	752	734	1425	61
36	751	710	29	31	1521	780	741	1461	60
37	719	683	31	26	1459	750	709	1402	57
38	733	706	23	27	1489	756	733	1439	50
39	707	679	25	26	1437	732	705	1386	51
35-39	3631	3482	139	140	7392	3770	3622	7113	279
40	720	672	27	29	1448	747	701	1392	56
41	688	631	29	21	1369	717	652	1319	50
42	678	616	30	19	1343	708	635	1294	49
43	627	614	29	16	1286	656	630	1241	45
44	636	597	33	17	1283	669	614	1233	50
40-44	3349	3130	148	102	6729	3497	3232	6479	250
45	639	585	30	15	1269	669	600	1224	45
46	641	570	33	15	1259	674	585	1211	48
47	615	567	32	16	1230	647	583	1182	48
48	559	565	31	14	1169	590	579	1124	45
49	595	526	37	14	1172	632	540	1121	51
45-49	3049	2813	163	74	6099	3212	2887	5862	237

Perspectives de population 1981 - 2025

INS BP UCL HD CBGS ULB KUL VUB

Population par âge, sexe et nationalité au 31.12.1999 - Arrondissement de Dinant

Ages	Hommes belges	Femmes belges	Hommes étran-gers	Femmes étran-gères	Total	Hommes	Femmes	Belges	Etrangers
50	570	564	37	22	1193	607	586	1134	59
51	594	577	34	13	1218	628	590	1171	47
52	581	545	34	27	1187	615	572	1126	61
53	545	540	29	9	1123	574	549	1085	38
54	406	409	27	20	862	433	429	815	47
50-54	2696	2635	161	91	5583	2857	2726	5331	252
55	388	393	28	9	818	416	402	781	37
56	372	372	26	9	779	398	381	744	35
57	323	340	29	14	706	352	354	663	43
58	295	338	22	13	668	317	351	633	35
59	349	355	19	8	731	368	363	704	27
55-59	1727	1798	124	53	3702	1851	1851	3525	177
60	377	425	17	12	831	394	437	802	29
61	401	428	15	10	854	416	438	829	25
62	367	415	17	9	808	384	424	782	26
63	339	407	14	6	766	353	413	746	20
64	349	393	24	9	775	373	402	742	33
60-64	1833	2068	87	46	4034	1920	2114	3901	133
65	358	416	19	15	808	377	431	774	34
66	317	428	18	10	773	335	438	745	28
67	347	443	8	23	821	355	466	790	31
68	360	445	14	15	834	374	460	805	29
69	355	457	15	12	839	370	469	812	27
65-69	1737	2189	74	75	4075	1811	2264	3926	149
70	338	435	12	16	801	350	451	773	28
71	310	404	11	11	736	321	415	714	22
72	294	413	12	12	731	306	425	707	24
73	301	416	8	18	743	309	434	717	26
74	273	435	6	14	728	279	449	708	20
70-74	1516	2103	49	71	3739	1565	2174	3619	120
75	260	441	7	13	721	267	454	701	20
76	243	391	6	13	653	249	404	634	19
77	236	411	6	12	665	242	423	647	18
78	210	381	5	11	607	215	392	591	16
79	196	363	5	9	573	201	372	559	14
75-79	1145	1987	29	58	3219	1174	2045	3132	87
80	135	261	4	6	406	139	267	396	10
81	93	200	4	7	304	97	207	293	11
82	89	170	4	2	265	93	172	259	6
83	83	171	3	5	262	86	176	254	8
84	89	192	3	5	289	92	197	281	8
80-84	489	994	18	25	1526	507	1019	1483	43
85	86	201	3	4	294	89	205	287	7
86	71	184	3	4	262	74	188	255	7
87	65	166	3	3	237	68	169	231	6
88	50	121	2	3	176	52	124	171	5
89	41	110	2	3	156	43	113	151	5
85-89	313	782	13	17	1125	326	799	1095	30
90	31	87	2	2	122	33	89	118	4
91	22	73	2	2	99	24	75	95	4
92	17	60	1	2	80	18	62	77	3
93	11	47	1	2	61	12	49	58	3
94	8	33	1	2	44	9	35	41	3
90-94	89	300	7	10	406	96	310	389	17
95	7	26	1	1	35	8	27	33	2
96	4	17	1	1	23	5	18	21	2
97	3	12	1	1	17	4	13	15	2
98	2	9	1	1	13	3	10	11	2
99	2	12	1	1	16	3	13	14	2
95-99	18	76	5	5	104	23	81	94	10
TOTAL	43119	44686	1950	1668	91423	45069	46354	87805	3618

Perspectives de population 1981 - 2025

INS BP UCL HD CBGS ULB KUL VUB

Population par âge, sexe et nationalité au 31.12.2000 - Arrondissement de Dinant

Ages	Hommes belges	Femmes belges	Hommes étrangers	Femmes étrangères	Total	Hommes	Femmes	Belges	Etrangers
0	590	559	27	27	1203	617	586	1149	54
1	595	563	28	28	1214	623	591	1158	56
2	602	570	28	28	1228	630	598	1172	56
3	610	578	29	29	1246	639	607	1188	58
4	620	586	29	27	1262	649	613	1206	56
0- 4	3017	2856	141	139	6153	3158	2995	5873	280
5	627	590	29	28	1274	656	618	1217	57
6	626	587	28	27	1268	654	614	1213	55
7	625	585	27	30	1267	652	615	1210	57
8	629	586	25	26	1266	654	612	1215	51
9	625	580	26	24	1255	651	604	1205	50
5- 9	3132	2928	135	135	6330	3267	3063	6060	270
10	622	578	26	24	1250	648	602	1200	50
11	620	574	26	24	1244	646	598	1194	50
12	614	571	23	21	1229	637	592	1185	44
13	611	564	20	24	1219	631	588	1175	44
14	606	559	22	24	1211	628	583	1165	46
10-14	3073	2846	117	117	6153	3190	2963	5919	234
15	597	552	17	18	1184	614	570	1149	35
16	586	544	17	16	1163	603	560	1130	33
17	576	537	21	17	1151	597	554	1113	38
18	567	533	16	15	1131	583	548	1100	31
19	592	560	18	13	1183	610	573	1152	31
15-19	2918	2726	89	79	5812	3007	2805	5644	168
20	571	548	34	21	1174	605	569	1119	55
21	560	550	34	21	1165	594	571	1110	55
22	560	545	30	30	1165	590	575	1105	60
23	582	551	24	30	1187	606	581	1133	54
24	598	541	23	21	1183	621	562	1139	44
20-24	2871	2735	145	123	5874	3016	2858	5606	268
25	590	564	26	24	1204	616	588	1154	50
26	589	555	23	26	1193	612	581	1144	49
27	626	568	30	33	1257	656	601	1194	63
28	645	628	34	32	1339	679	660	1273	66
29	664	614	30	30	1338	694	644	1278	60
25-29	3114	2929	143	145	6331	3257	3074	6043	288
30	642	604	35	31	1312	677	635	1246	66
31	637	610	30	35	1312	667	645	1247	65
32	642	612	27	34	1315	669	646	1254	61
33	658	644	27	24	1353	685	668	1302	51
34	668	643	32	30	1373	700	673	1311	62
30-34	3247	3113	151	154	6665	3398	3267	6360	305
35	699	682	33	31	1445	732	713	1381	64
36	717	700	30	30	1477	747	730	1417	60
37	746	707	29	31	1513	775	738	1453	60
38	716	680	31	26	1453	747	706	1396	57
39	729	703	23	27	1482	752	730	1432	50
35-39	3607	3472	146	145	7370	3753	3617	7079	291
40	704	676	26	26	1432	730	702	1380	52
41	717	670	27	30	1444	744	700	1387	57
42	686	629	29	21	1365	715	650	1315	50
43	676	614	30	19	1339	706	633	1290	49
44	625	612	29	16	1282	654	628	1237	45
40-44	3408	3201	141	112	6862	3549	3313	6609	253
45	632	595	33	17	1277	665	612	1227	50
46	635	583	30	15	1263	665	598	1218	45
47	637	568	33	14	1252	670	582	1205	47
48	611	565	33	15	1224	644	580	1176	48
49	557	562	31	14	1164	588	576	1119	45
45-49	3072	2873	160	75	6180	3232	2948	5945	235

Perspectives de population 1981 - 2025

INS BP UCL HD CBGS ULB KUL VUB

Population par âge, sexe et nationalité au 31.12.2000 - Arrondissement de Dinant

Ages	Hommes belges	Femmes belges	Hommes étrangers	Femmes étrangères	Total	Hommes	Femmes	Belges	Etrangers
50	590	523	37	13	1163	627	536	1113	50
51	566	561	37	22	1186	603	583	1127	59
52	590	574	33	13	1210	623	587	1164	46
53	577	542	34	27	1180	611	569	1119	61
54	541	537	29	9	1116	570	546	1078	38
50-54	2864	2737	170	84	5855	3034	2821	5601	254
55	403	406	27	20	856	430	426	809	47
56	385	390	28	9	812	413	399	775	37
57	368	369	26	9	772	394	378	737	35
58	318	337	29	14	698	347	351	655	43
59	290	335	22	13	660	312	348	625	35
55-59	1764	1837	132	65	3798	1896	1902	3601	197
60	343	352	19	8	722	362	360	695	27
61	370	421	17	12	820	387	433	791	29
62	393	424	15	10	842	408	434	817	25
63	358	411	17	9	795	375	420	769	26
64	332	402	14	6	754	346	408	734	20
60-64	1796	2010	82	45	3933	1878	2055	3806	127
65	339	388	23	9	759	362	397	727	32
66	347	409	18	15	789	365	424	756	33
67	308	422	17	10	757	325	432	730	27
68	335	435	8	23	801	343	458	770	31
69	347	437	13	15	812	360	452	784	28
65-69	1676	2091	79	72	3918	1755	2163	3767	151
70	341	448	14	12	815	355	460	789	26
71	323	425	11	16	775	334	441	748	27
72	295	395	10	11	711	305	406	690	21
73	279	403	11	12	705	290	415	682	23
74	284	405	8	17	714	292	422	689	25
70-74	1522	2076	54	68	3720	1576	2144	3598	122
75	257	422	6	14	699	263	436	679	20
76	244	426	6	12	688	250	438	670	18
77	227	376	6	12	621	233	388	603	18
78	219	393	5	11	628	224	404	612	16
79	194	362	5	10	571	199	372	556	15
75-79	1141	1979	28	59	3207	1169	2038	3120	87
80	179	344	5	8	536	184	352	523	13
81	123	245	4	6	378	127	251	368	10
82	83	186	4	6	279	87	192	269	10
83	79	156	3	2	240	82	158	235	5
84	74	156	3	5	238	77	161	230	8
80-84	538	1087	19	27	1671	557	1114	1625	46
85	78	173	3	4	258	81	177	251	7
86	75	180	3	4	262	78	184	255	7
87	62	163	3	3	231	65	166	225	6
88	55	145	2	3	205	57	148	200	5
89	41	105	2	3	151	43	108	146	5
85-89	311	766	13	17	1107	324	783	1077	30
90	33	93	2	2	130	35	95	126	4
91	25	72	2	2	101	27	74	97	4
92	17	59	2	2	80	19	61	76	4
93	13	48	1	2	64	14	50	61	3
94	8	37	1	2	48	9	39	45	3
90-94	96	309	8	10	423	104	319	405	18
95	6	25	1	1	33	7	26	31	2
96	5	20	1	0	26	6	20	25	1
97	3	13	1	1	18	4	14	16	2
98	2	9	1	1	13	3	10	11	2
99	3	15	1	1	20	4	16	18	2
95-99	19	82	5	4	110	24	86	101	9
TOTAL	43186	44653	1958	1675	91472	45144	46328	87839	3633

Perspectives de population 1981 - 2025

INS BP UCL HD CBGS ULB KUL VUB

Population par âge, sexe et nationalité au 31.12.2005 - Arrondissement de Dinant

Ages	Hommes belges	Femmes belges	Hommes étrangers	Femmes étrangères	Total	Hommes	Femmes	Belges	Etrangers
0	570	539	22	22	1153	592	561	1109	44
1	569	538	23	24	1154	592	562	1107	47
2	570	540	24	23	1157	594	563	1110	47
3	576	544	24	24	1168	600	568	1120	48
4	581	547	25	24	1177	606	571	1128	49
0- 4	2866	2708	118	117	5809	2984	2825	5574	235
5	587	552	27	25	1191	614	577	1139	52
6	594	557	27	26	1204	621	583	1151	53
7	604	563	25	29	1221	629	592	1167	54
8	612	569	25	27	1233	637	596	1181	52
9	619	576	25	26	1246	644	602	1195	51
5- 9	3016	2817	129	133	6095	3145	2950	5833	262
10	626	580	26	24	1256	652	604	1206	50
11	622	578	25	23	1248	647	601	1200	48
12	618	574	25	25	1242	643	599	1192	50
13	619	571	25	23	1238	644	594	1190	48
14	612	566	25	22	1225	637	588	1178	47
10-14	3097	2869	126	117	6209	3223	2986	5966	243
15	608	564	25	23	1220	633	587	1172	48
16	607	562	25	24	1218	632	586	1169	49
17	600	561	24	21	1206	624	582	1161	45
18	600	564	18	24	1206	618	588	1164	42
19	601	566	21	24	1212	622	590	1167	45
15-19	3016	2817	113	116	6062	3129	2933	5833	229
20	602	568	17	18	1205	619	586	1170	35
21	598	562	15	14	1189	613	576	1160	29
22	595	555	18	15	1183	613	570	1150	33
23	587	543	16	14	1160	603	557	1130	30
24	611	559	16	13	1199	627	572	1170	29
20-24	2993	2787	82	74	5936	3075	2861	5780	156
25	578	537	30	20	1165	608	557	1115	50
26	564	524	29	23	1140	593	547	1088	52
27	551	518	27	29	1125	578	547	1069	56
28	562	522	23	31	1138	585	553	1084	54
29	570	514	22	24	1130	592	538	1084	46
25-29	2825	2615	131	127	5698	2956	2742	5440	258
30	564	533	26	24	1147	590	557	1097	50
31	567	530	26	28	1151	593	558	1097	54
32	604	550	31	35	1220	635	585	1154	66
33	620	605	34	32	1291	654	637	1225	66
34	640	594	31	28	1293	671	622	1234	59
30-34	2995	2812	148	147	6102	3143	2959	5807	295
35	619	588	38	29	1274	657	617	1207	67
36	615	593	31	36	1275	646	629	1208	67
37	622	595	26	32	1275	648	627	1217	58
38	637	624	26	25	1312	663	649	1261	51
39	648	625	33	30	1336	681	655	1273	63
35-39	3141	3025	154	152	6472	3295	3177	6166	306
40	680	665	33	31	1409	713	696	1345	64
41	700	685	31	30	1446	731	715	1385	61
42	728	692	30	34	1484	758	726	1420	64
43	701	665	31	26	1423	732	691	1366	57
44	714	691	23	29	1457	737	720	1405	52
40-44	3523	3398	148	150	7219	3671	3548	6921	298
45	686	663	26	26	1401	712	689	1349	52
46	698	661	29	30	1418	727	691	1359	59
47	668	620	29	20	1337	697	640	1288	49
48	654	605	31	19	1309	685	624	1259	50
49	604	600	30	14	1248	634	614	1204	44
45-49	3310	3149	145	109	6713	3455	3258	6459	254

Perspectives de population 1981 - 2025

INS BP UCL HD CBGS ULB KUL VUB

Population par âge, sexe et nationalité au 31.12.2005 - Arrondissement de Dinant

Ages	Hommes belges	Femmes belges	Hommes étrangers	Femmes étrangères	Total	Hommes	Femmes	Belges	Etrangers
50	611	582	34	15	1242	645	597	1193	49
51	613	570	30	12	1225	643	582	1183	42
52	613	554	33	12	1212	646	566	1167	45
53	589	550	32	14	1185	621	564	1139	46
54	535	547	31	13	1126	566	560	1082	44
50-54	2961	2803	160	66	5990	3121	2869	5764	226
55	567	509	35	13	1124	602	522	1076	48
56	541	546	35	22	1144	576	568	1087	57
57	561	556	32	13	1162	593	569	1117	45
58	546	525	33	27	1131	579	552	1071	60
59	511	519	29	9	1068	540	528	1030	38
55-59	2726	2655	164	84	5629	2890	2739	5381	248
60	377	389	27	20	813	404	409	766	47
61	357	373	27	9	766	384	382	730	36
62	338	353	25	9	725	363	362	691	34
63	290	321	26	14	651	316	335	611	40
64	263	318	21	13	615	284	331	581	34
60-64	1625	1754	126	65	3570	1751	1819	3379	191
65	306	333	19	8	666	325	341	639	27
66	326	395	17	12	750	343	407	721	29
67	341	396	15	10	762	356	406	737	25
68	306	380	15	9	710	321	389	686	24
69	281	369	13	6	669	294	375	650	19
65-69	1560	1873	79	45	3557	1639	1918	3433	124
70	284	357	18	9	668	302	366	641	27
71	285	372	13	15	685	298	387	657	28
72	251	381	12	10	654	263	391	632	22
73	267	391	8	20	686	275	411	658	28
74	271	389	8	15	683	279	404	660	23
70-74	1358	1890	59	69	3376	1417	1959	3248	128
75	260	394	9	12	675	269	406	654	21
76	241	369	6	14	630	247	383	610	20
77	218	339	6	11	574	224	350	557	17
78	202	337	6	10	555	208	347	539	16
79	199	332	5	11	547	204	343	531	16
75-79	1120	1771	32	58	2981	1152	1829	2891	90
80	176	336	5	9	526	181	345	512	14
81	161	330	4	7	502	165	337	491	11
82	145	285	4	6	440	149	291	430	10
83	135	285	3	6	429	138	291	420	9
84	114	254	3	5	376	117	259	368	8
80-84	731	1490	19	33	2273	750	1523	2221	52
85	101	232	3	4	340	104	236	333	7
86	67	156	3	4	230	70	160	223	7
87	41	111	3	3	158	44	114	152	6
88	37	87	2	2	128	39	89	124	4
89	33	82	2	3	120	35	85	115	5
85-89	279	668	13	16	976	292	684	947	29
90	33	85	2	2	122	35	87	118	4
91	29	83	2	2	116	31	85	112	4
92	22	69	1	2	94	23	71	91	3
93	18	56	1	1	76	19	57	74	2
94	11	37	1	2	51	12	39	48	3
90-94	113	330	7	9	459	120	339	443	16
95	8	29	1	1	39	9	30	37	2
96	5	21	1	1	28	6	22	26	2
97	4	16	1	1	22	5	17	20	2
98	3	12	1	1	17	4	13	15	2
99	4	23	1	1	29	5	24	27	2
95-99	24	101	5	5	135	29	106	125	10
TOTAL	43279	44332	1958	1692	91261	45237	46024	87611	3650

Perspectives de population 1981 - 2025

INS BP UCL HD CBGS ULB KUL VUB

Population par âge, sexe et nationalité au 31.12.2010 - Arrondissement de Dinant

Ages	Hommes belges	Femmes belges	Hommes étran-gers	Femmes étran-gères	Total	Hommes	Femmes	Belges	Etrangers
0	569	538	21	21	1149	590	559	1107	42
1	564	535	21	21	1141	585	556	1099	42
2	563	534	21	21	1139	584	555	1097	42
3	563	533	21	22	1139	584	555	1096	43
4	563	532	20	21	1136	583	553	1095	41
0- 4	2822	2672	104	106	5704	2926	2778	5494	210
5	565	531	22	20	1138	587	551	1096	42
6	567	532	20	23	1142	587	555	1099	43
7	572	533	20	21	1146	592	554	1105	41
8	577	537	21	22	1157	598	559	1114	43
9	580	538	21	25	1164	601	563	1118	46
5- 9	2861	2671	104	111	5747	2965	2782	5532	215
10	586	543	24	23	1176	610	566	1129	47
11	592	547	23	22	1184	615	569	1139	45
12	598	554	25	25	1202	623	579	1152	50
13	603	559	23	23	1208	626	582	1162	46
14	609	565	24	23	1221	633	588	1174	47
10-14	2988	2768	119	116	5991	3107	2884	5756	235
15	615	568	26	23	1232	641	591	1183	49
16	612	569	24	24	1229	636	593	1181	48
17	607	567	25	26	1225	632	593	1174	51
18	609	572	24	23	1228	633	595	1181	47
19	609	575	23	22	1229	632	597	1184	45
15-19	3052	2851	122	118	6143	3174	2969	5903	240
20	612	578	26	23	1239	638	601	1190	49
21	615	577	23	22	1237	638	599	1192	45
22	613	572	23	19	1227	636	591	1185	42
23	613	567	16	22	1218	629	589	1180	38
24	608	554	20	21	1203	628	575	1162	41
20-24	3061	2848	108	107	6124	3169	2955	5909	215
25	601	544	16	17	1178	617	561	1145	33
26	586	532	15	16	1149	601	548	1118	31
27	578	520	14	15	1127	592	535	1098	29
28	563	512	15	14	1104	578	526	1075	29
29	582	529	14	15	1140	596	544	1111	29
25-29	2910	2637	74	77	5698	2984	2714	5547	151
30	551	507	30	21	1109	581	528	1058	51
31	539	498	29	25	1091	568	523	1037	54
32	526	495	28	29	1078	554	524	1021	57
33	537	502	23	32	1094	560	534	1039	55
34	545	500	24	24	1093	569	524	1045	48
30-34	2698	2502	134	131	5465	2832	2633	5200	265
35	541	515	28	23	1107	569	538	1056	51
36	547	515	26	25	1113	573	540	1062	51
37	584	535	31	33	1183	615	568	1119	64
38	599	590	34	34	1257	633	624	1189	68
39	620	579	32	29	1260	652	608	1199	61
35-39	2891	2734	151	144	5920	3042	2878	5625	295
40	601	574	37	29	1241	638	603	1175	66
41	598	578	33	37	1246	631	615	1176	70
42	605	580	26	32	1243	631	612	1185	58
43	621	609	26	25	1281	647	634	1230	51
44	634	611	33	33	1311	667	644	1245	66
40-44	3059	2952	155	156	6322	3214	3108	6011	311
45	663	654	33	32	1382	696	686	1317	65
46	680	671	32	30	1413	712	701	1351	62
47	707	678	31	34	1450	738	712	1385	65
48	677	650	31	24	1382	708	674	1327	55
49	688	674	25	26	1413	713	700	1362	51
45-49	3415	3327	152	146	7040	3567	3473	6742	298

Perspectives de population 1981 - 2025

INS BP UCL HD CBGS ULB KUL VUB

Population par âge, sexe et nationalité au 31.12.2010 - Arrondissement de Dinant

Ages	Hommes belges	Femmes belges	Hommes étrangers	Femmes étrangères	Total	Hommes	Femmes	Belges	Etrangers
50	659	645	26	24	1354	685	669	1304	50
51	667	642	29	27	1365	696	669	1309	56
52	643	605	29	18	1295	672	623	1248	47
53	628	590	30	18	1266	658	608	1218	48
54	579	585	29	13	1206	608	598	1164	42
50-54	3176	3067	143	100	6486	3319	3167	6243	243
55	584	567	32	15	1198	616	582	1151	47
56	583	554	28	12	1177	611	566	1137	40
57	580	538	32	12	1162	612	550	1118	44
58	555	533	31	14	1133	586	547	1088	45
59	503	529	31	13	1076	534	542	1032	44
55-59	2805	2721	154	66	5746	2959	2787	5526	220
60	529	490	34	13	1066	563	503	1019	47
61	502	522	33	22	1079	535	544	1024	55
62	513	531	30	13	1087	543	544	1044	43
63	496	502	29	27	1054	525	529	998	56
64	462	495	25	9	991	487	504	957	34
60-64	2502	2540	151	84	5277	2653	2624	5042	235
65	338	368	23	20	749	361	388	706	43
66	316	352	22	9	699	338	361	668	31
67	296	332	20	9	657	316	341	628	29
68	250	300	21	14	585	271	314	550	35
69	224	293	16	13	546	240	306	517	29
65-69	1424	1645	102	65	3236	1526	1710	3069	167
70	254	309	14	8	585	268	317	563	22
71	268	359	12	12	651	280	371	627	24
72	275	358	10	10	653	285	368	633	20
73	244	341	10	9	604	254	350	585	19
74	219	329	8	6	562	227	335	548	14
70-74	1260	1696	54	45	3055	1314	1741	2956	99
75	217	315	13	9	554	230	324	532	22
76	213	322	8	13	556	221	335	535	21
77	185	326	7	10	528	192	336	511	17
78	193	326	5	15	539	198	341	519	20
79	190	319	5	10	524	195	329	509	15
75-79	998	1608	38	57	2701	1036	1665	2606	95
80	178	315	5	8	506	183	323	493	13
81	161	287	4	9	461	165	296	448	13
82	139	258	4	6	407	143	264	397	10
83	124	247	3	5	379	127	252	371	8
84	117	234	3	6	360	120	240	351	9
80-84	719	1341	19	34	2113	738	1375	2060	53
85	100	227	3	3	333	103	230	327	6
86	87	212	3	4	306	90	216	299	7
87	75	174	3	3	255	78	177	249	6
88	68	164	2	3	237	70	167	232	5
89	54	138	2	3	197	56	141	192	5
85-89	384	915	13	16	1328	397	931	1299	29
90	45	118	2	2	167	47	120	163	4
91	26	73	2	2	103	28	75	99	4
92	14	46	2	2	64	16	48	60	4
93	12	33	1	2	48	13	35	45	3
94	9	28	1	2	40	10	30	37	3
90-94	106	298	8	10	422	114	308	404	18
95	8	27	1	1	37	9	28	35	2
96	7	23	1	1	32	8	24	30	2
97	5	19	1	1	26	6	20	24	2
98	4	14	1	1	20	5	15	18	2
99	6	27	1	1	35	7	28	33	2
95-99	30	110	5	5	150	35	115	140	10
TOTAL	43161	43903	1910	1694	90668	45071	45597	87064	3604

Perspectives de population 1981 - 2025

INS BP UCL HD CBGS ULB KUL VUB

Population par âge, sexe et nationalité au 31.12.2015 - Arrondissement de Dinant

Ages	Hommes belges	Femmes belges	Hommes étrangers	Femmes étrangères	Total	Hommes	Femmes	Belges	Etrangers
0	574	543	21	21	1159	595	564	1117	42
1	569	539	21	21	1150	590	560	1108	42
2	567	537	21	21	1146	588	558	1104	42
3	563	535	21	21	1140	584	556	1098	42
4	563	532	19	22	1136	582	554	1095	41
0- 4	2836	2686	103	106	5731	2939	2792	5522	209
5	561	530	21	19	1131	582	549	1091	40
6	561	527	18	18	1124	579	545	1088	36
7	560	526	17	19	1122	577	545	1086	36
8	563	524	19	20	1126	582	544	1087	39
9	562	522	16	19	1119	578	541	1084	35
5- 9	2807	2629	91	95	5622	2898	2724	5436	186
10	563	522	19	19	1123	582	541	1085	38
11	563	523	16	20	1122	579	543	1086	36
12	566	524	19	16	1125	585	540	1090	35
13	568	527	19	19	1133	587	546	1095	38
14	570	527	20	23	1140	590	550	1097	43
10-14	2830	2623	93	97	5643	2923	2720	5453	190
15	575	532	24	21	1152	599	553	1107	45
16	582	538	22	22	1164	604	560	1120	44
17	588	546	25	26	1185	613	572	1134	51
18	595	560	22	22	1199	617	582	1155	44
19	608	575	22	21	1226	630	596	1183	43
15-19	2948	2751	115	112	5926	3063	2863	5699	227
20	621	587	27	22	1257	648	609	1208	49
21	624	588	22	22	1256	646	610	1212	44
22	624	582	24	23	1253	648	605	1206	47
23	625	574	21	21	1241	646	595	1199	42
24	618	563	21	20	1222	639	583	1181	41
20-24	3112	2894	115	108	6229	3227	3002	6006	223
25	607	553	22	21	1203	629	574	1160	43
26	598	544	20	22	1184	618	566	1142	42
27	589	533	20	20	1162	609	553	1122	40
28	582	528	14	22	1146	596	550	1110	36
29	576	518	17	23	1134	593	541	1094	40
25-29	2952	2676	93	108	5829	3045	2784	5628	201
30	566	511	15	19	1111	581	530	1077	34
31	553	503	16	17	1089	569	520	1056	33
32	547	497	15	17	1076	562	514	1044	32
33	536	492	15	15	1058	551	507	1028	30
34	557	511	15	13	1096	572	524	1068	28
30-34	2759	2514	76	81	5430	2835	2595	5273	157
35	526	493	32	20	1071	558	513	1019	52
36	518	482	30	24	1054	548	506	1000	54
37	506	481	28	28	1043	534	509	987	56
38	517	489	22	32	1060	539	521	1006	54
39	523	489	25	26	1063	548	515	1012	51
35-39	2590	2434	137	130	5291	2727	2564	5024	267
40	522	502	27	23	1074	549	525	1024	50
41	529	504	28	25	1086	557	529	1033	53
42	567	522	31	34	1154	598	556	1089	65
43	583	576	34	35	1228	617	611	1159	69
44	605	567	33	30	1235	638	597	1172	63
40-44	2806	2671	153	147	5777	2959	2818	5477	300
45	587	562	37	31	1217	624	593	1149	68
46	580	565	34	36	1215	614	601	1145	70
47	586	567	27	31	1211	613	598	1153	58
48	601	595	26	24	1246	627	619	1196	50
49	611	595	35	31	1272	646	626	1206	66
45-49	2965	2884	159	153	6161	3124	3037	5849	312

Perspectives de population 1981 - 2025

INS BP UCL HD CBGS ULB KUL VUB

Population par âge, sexe et nationalité au 31.12.2015 - Arrondissement de Dinant

Ages	Hommes belges	Femmes belges	Hommes étrangers	Femmes étrangères	Total	Hommes	Femmes	Belges	Etrangers
50	637	636	33	29	1335	670	665	1273	62
51	654	652	32	27	1365	686	679	1306	59
52	677	658	31	32	1398	708	690	1335	63
53	646	630	30	23	1329	676	653	1276	53
54	655	653	24	25	1357	679	678	1308	49
50-54	3269	3229	150	136	6784	3419	3365	6498	286
55	628	623	24	24	1299	652	647	1251	48
56	631	619	27	27	1304	658	646	1250	54
57	607	585	28	18	1238	635	603	1192	46
58	590	569	29	18	1206	619	587	1159	47
59	542	562	28	13	1145	570	575	1104	41
55-59	2998	2958	136	100	6192	3134	3058	5956	236
60	542	543	32	15	1132	574	558	1085	47
61	536	530	27	12	1105	563	542	1066	39
62	530	515	30	12	1087	560	527	1045	42
63	502	508	28	14	1052	530	522	1010	42
64	453	501	27	13	994	480	514	954	40
60-64	2563	2597	144	66	5370	2707	2663	5160	210
65	470	466	28	13	977	498	479	936	41
66	442	489	28	21	980	470	510	931	49
67	447	497	25	13	982	472	510	944	38
68	426	469	24	27	946	450	496	895	51
69	391	459	20	9	879	411	468	850	29
65-69	2176	2380	125	83	4764	2301	2463	4556	208
70	283	341	18	20	662	301	361	624	38
71	261	324	17	9	611	278	333	585	26
72	240	302	15	8	565	255	310	542	23
73	199	271	16	14	500	215	285	470	30
74	176	261	11	13	461	187	274	437	24
70-74	1159	1499	77	64	2799	1236	1563	2658	141
75	194	272	9	8	483	203	280	466	17
76	201	312	7	12	532	208	324	513	19
77	202	305	6	10	523	208	315	507	16
78	175	286	5	9	475	180	295	461	14
79	154	269	5	6	434	159	275	423	11
75-79	926	1444	32	45	2447	958	1489	2370	77
80	148	252	8	8	416	156	260	400	16
81	143	251	4	8	406	147	259	394	12
82	120	246	4	6	376	124	252	366	10
83	119	239	3	10	371	122	249	358	13
84	112	225	3	5	345	115	230	337	8
80-84	642	1213	22	37	1914	664	1250	1855	59
85	100	212	3	4	319	103	216	312	7
86	87	185	3	4	279	90	189	272	7
87	73	158	3	3	237	76	161	231	6
88	62	142	2	3	209	64	145	204	5
89	56	127	2	2	187	58	129	183	4
85-89	378	824	13	16	1231	391	840	1202	29
90	43	115	2	2	162	45	117	158	4
91	35	98	2	2	137	37	100	133	4
92	27	75	2	2	106	29	77	102	4
93	21	63	1	2	87	22	65	84	3
94	16	49	1	2	68	17	51	65	3
90-94	142	400	8	10	560	150	410	542	18
95	12	38	1	1	52	13	39	50	2
96	6	21	1	1	29	7	22	27	2
97	3	12	1	1	17	4	13	15	2
98	3	8	1	1	13	4	9	11	2
99	8	26	1	1	36	9	27	34	2
95-99	32	105	5	5	147	37	110	137	10
TOTAL	42890	43411	1847	1699	89847	44737	45110	86301	3546

Perspectives de population 1981 - 2025

INS BP UCL HD CBGS ULB KUL VUB

Population par âge, sexe et nationalité au 31.12.2020 - Arrondissement de Dinant

Ages	Hommes belges	Femmes belges	Hommes étrangers	Femmes étrangères	Total	Hommes	Femmes	Belges	Etrangers
0	571	541	21	21	1154	592	562	1112	42
1	570	540	21	22	1153	591	562	1110	43
2	570	540	21	21	1152	591	561	1110	42
3	569	540	20	21	1150	589	561	1109	41
4	567	538	19	21	1145	586	559	1105	40
0-4	2847	2699	102	106	5754	2949	2805	5546	208
5	567	534	20	19	1140	587	553	1101	39
6	565	531	18	19	1133	583	550	1096	37
7	564	528	18	20	1130	582	548	1092	38
8	561	526	18	18	1123	579	544	1087	36
9	561	523	15	19	1118	576	542	1084	34
5-9	2818	2642	89	95	5644	2907	2737	5460	184
10	559	520	18	16	1113	577	536	1079	34
11	557	517	14	14	1102	571	531	1074	28
12	554	517	16	15	1102	570	532	1071	31
13	554	514	17	17	1102	571	531	1068	34
14	552	510	16	17	1095	568	527	1062	33
10-14	2776	2578	81	79	5514	2857	2657	5354	160
15	552	511	19	17	1099	571	528	1063	36
16	554	513	15	20	1102	569	533	1067	35
17	556	517	20	16	1109	576	533	1073	36
18	561	528	17	18	1124	578	546	1089	35
19	569	538	18	23	1148	587	561	1107	41
15-19	2792	2607	89	94	5582	2881	2701	5399	183
20	582	550	24	19	1175	606	569	1132	43
21	595	559	22	19	1195	617	578	1154	41
22	605	567	22	24	1218	627	591	1172	46
23	613	568	20	17	1218	633	585	1181	37
24	621	568	19	18	1226	640	586	1189	37
20-24	3016	2812	107	97	6032	3123	2909	5828	204
25	621	568	25	21	1235	646	589	1189	46
26	608	556	17	19	1200	625	575	1164	36
27	600	546	20	23	1189	620	569	1146	43
28	595	536	20	23	1174	615	559	1131	43
29	584	527	17	20	1148	601	547	1111	37
25-29	3008	2733	99	106	5946	3107	2839	5741	205
30	575	520	20	23	1138	595	543	1095	43
31	567	515	19	25	1126	586	540	1082	44
32	559	507	22	20	1108	581	527	1066	42
33	554	504	14	23	1095	568	527	1058	37
34	548	499	18	22	1087	566	521	1047	40
30-34	2803	2545	93	113	5554	2896	2658	5348	206
35	539	493	16	18	1066	555	511	1032	34
36	527	488	17	17	1049	544	505	1015	34
37	523	487	15	15	1040	538	502	1010	30
38	514	479	14	15	1022	528	494	993	29
39	536	499	16	14	1065	552	513	1035	30
35-39	2639	2446	78	79	5242	2717	2525	5085	157
40	507	480	31	20	1038	538	500	987	51
41	500	469	31	25	1025	531	494	969	56
42	489	470	29	31	1019	518	501	959	60
43	501	477	23	32	1033	524	509	978	55
44	508	476	26	27	1037	534	503	984	53
40-44	2505	2372	140	135	5152	2645	2507	4877	275
45	508	490	27	24	1049	535	514	998	51
46	512	492	30	25	1059	542	517	1004	55
47	548	511	31	33	1123	579	544	1059	64
48	563	563	34	34	1194	597	597	1126	68
49	583	552	34	27	1196	617	579	1135	61
45-49	2714	2608	156	143	5621	2870	2751	5322	299

Perspectives de population 1981 - 2025

INS BP UCL HD CBGS ULB KUL VUB

Population par âge, sexe et nationalité au 31.12.2020 - Arrondissement de Dinant

Âges	Hommes belges	Femmes belges	Hommes étrangers	Femmes étrangères	Total	Hommes	Femmes	Belges	Etrangers
50	564	545	38	27	1174	602	572	1109	65
51	556	547	35	32	1170	591	579	1103	67
52	560	548	26	28	1162	586	576	1108	54
53	572	575	26	22	1195	598	597	1147	48
54	581	575	34	30	1220	615	605	1156	64
50-54	2833	2790	159	139	5921	2992	2929	5623	298
55	605	614	32	29	1280	637	643	1219	61
56	618	629	30	27	1304	648	656	1247	57
57	638	633	30	32	1333	668	665	1271	62
58	606	604	29	23	1262	635	627	1210	52
59	612	624	24	25	1285	636	649	1236	49
55-59	3079	3104	145	136	6464	3224	3240	6183	281
60	582	595	24	24	1225	606	619	1177	48
61	582	589	26	27	1224	608	616	1171	53
62	556	556	26	18	1156	582	574	1112	44
63	536	538	26	18	1118	562	556	1074	44
64	486	531	24	13	1054	510	544	1017	37
60-64	2742	2809	126	100	5777	2868	2909	5551	226
65	482	512	27	15	1036	509	527	994	42
66	471	497	22	12	1002	493	509	968	34
67	459	481	25	12	977	484	493	940	37
68	432	471	23	14	940	455	485	903	37
69	383	463	22	13	881	405	476	846	35
65-69	2227	2424	119	66	4836	2346	2490	4651	185
70	394	429	23	13	859	417	442	823	36
71	365	446	23	21	855	388	467	811	44
72	362	450	20	13	845	382	463	812	33
73	338	423	19	23	803	357	446	761	42
74	305	410	15	9	739	320	419	715	24
70-74	1764	2158	100	79	4101	1864	2237	3922	179
75	217	300	13	17	547	230	317	517	30
76	196	283	12	9	500	208	292	479	21
77	177	259	10	8	454	187	267	436	18
78	143	226	11	11	391	154	237	369	22
79	122	213	6	9	350	128	222	335	15
75-79	855	1281	52	54	2242	907	1335	2136	106
80	132	217	5	8	362	137	225	349	13
81	134	244	4	7	389	138	251	378	11
82	128	232	4	6	370	132	238	360	10
83	108	209	3	5	325	111	214	317	8
84	91	189	3	5	288	94	194	280	8
80-84	593	1091	19	31	1734	612	1122	1684	50
85	84	169	3	4	260	87	173	253	7
86	78	162	3	4	247	81	166	240	7
87	63	151	3	3	220	66	154	214	6
88	59	139	2	5	205	61	144	198	7
89	51	123	2	3	179	53	126	174	5
85-89	335	744	13	19	1111	348	763	1079	32
90	43	108	2	2	155	45	110	151	4
91	34	87	2	2	125	36	89	121	4
92	25	68	2	2	97	27	70	93	4
93	20	56	1	2	79	21	58	76	3
94	16	44	1	2	63	17	46	60	3
90-94	138	363	8	10	519	146	373	501	18
95	12	36	1	1	50	13	37	48	2
96	9	29	1	1	40	10	30	38	2
97	6	20	1	1	28	7	21	26	2
98	4	15	1	1	21	5	16	19	2
99	8	30	1	1	40	9	31	38	2
95-99	39	130	5	5	179	44	135	169	10
TOTAL	42523	42936	1780	1686	88925	44303	44622	85459	3466

Perspectives de population 1981 - 2025

INS BP UCL HD CBGS ULB KUL VUB

Population par âge, sexe et nationalité au 31.12.2025 - Arrondissement de Dinant

Ages	Hommes belges	Femmes belges	Hommes étrangers	Femmes étrangères	Total	Hommes	Femmes	Belges	Etrangers
0	555	525	18	18	1116	573	543	1080	36
1	556	526	19	20	1121	575	546	1082	39
2	558	528	20	19	1125	578	547	1086	39
3	561	532	20	20	1133	581	552	1093	40
4	564	533	19	21	1137	583	554	1097	40
0-4	2794	2644	96	98	5632	2890	2742	5438	194
5	566	534	19	19	1138	585	553	1100	38
6	568	532	20	20	1140	588	552	1100	40
7	568	531	18	19	1136	586	550	1099	37
8	568	530	17	18	1133	585	548	1098	35
9	565	530	16	18	1129	581	548	1095	34
5-9	2835	2657	90	94	5676	2925	2751	5492	184
10	564	524	16	17	1121	580	541	1088	33
11	560	521	15	15	1111	575	536	1081	30
12	557	520	15	16	1108	572	536	1077	31
13	551	514	16	14	1095	567	528	1065	30
14	551	512	15	17	1095	566	529	1063	32
10-14	2783	2591	77	79	5530	2860	2670	5374	156
15	548	508	18	13	1087	566	521	1056	31
16	547	506	13	13	1079	560	519	1053	26
17	544	509	15	16	1084	559	525	1053	31
18	547	514	17	16	1094	564	530	1061	33
19	550	520	15	18	1103	565	538	1070	33
15-19	2736	2557	78	76	5447	2814	2633	5293	154
20	557	529	18	14	1118	575	543	1086	32
21	566	532	13	18	1129	579	550	1098	31
22	572	534	20	15	1141	592	549	1106	35
23	578	534	15	13	1140	593	547	1112	28
24	580	534	15	20	1149	595	554	1114	35
20-24	2853	2663	81	80	5677	2934	2743	5516	161
25	583	532	19	17	1151	602	549	1115	36
26	584	531	20	15	1150	604	546	1115	35
27	584	531	19	24	1158	603	555	1115	43
28	586	534	15	19	1154	601	553	1120	34
29	591	534	16	18	1159	607	552	1125	34
25-29	2928	2662	89	93	5772	3017	2755	5590	182
30	590	535	25	23	1173	615	558	1125	48
31	579	526	16	22	1143	595	548	1105	38
32	572	521	19	23	1135	591	544	1093	42
33	567	513	21	23	1124	588	536	1080	44
34	556	508	20	19	1103	576	527	1064	39
30-34	2864	2603	101	110	5678	2965	2713	5467	211
35	548	502	21	24	1095	569	526	1050	45
36	540	499	18	24	1081	558	523	1039	42
37	532	492	22	18	1064	554	510	1024	40
38	529	491	15	23	1058	544	514	1020	38
39	524	487	18	24	1053	542	511	1011	42
35-39	2673	2471	94	113	5351	2767	2584	5144	207
40	519	481	16	17	1033	535	498	1000	33
41	511	475	17	18	1021	528	493	986	35
42	506	475	15	16	1012	521	491	981	31
43	498	466	15	16	995	513	482	964	31
44	521	489	18	15	1043	539	504	1010	33
40-44	2555	2386	81	82	5104	2636	2468	4941	163
45	492	468	31	23	1014	523	491	960	54
46	483	457	32	25	997	515	482	940	57
47	472	457	30	31	990	502	488	929	61
48	482	465	24	29	1000	506	494	947	53
49	488	463	26	24	1001	514	487	951	50
45-49	2417	2310	143	132	5002	2560	2442	4727	275

Perspectives de population 1981 - 2025

INS BP UCL HD CBGS ULB KUL VUB

Population par âge, sexe et nationalité au 31.12.2025 - Arrondissement de Dinant

Ages	Hommes belges	Femmes belges	Hommes étrangers	Femmes étrangères	Total	Hommes	Femmes	Belges	Etrangers
50	487	475	27	20	1009	514	495	962	47
51	492	476	31	21	1020	523	497	968	52
52	524	494	31	30	1079	555	524	1018	61
53	537	543	33	32	1145	570	575	1080	65
54	554	532	32	27	1145	586	559	1086	59
50-54	2594	2520	154	130	5398	2748	2650	5114	284
55	537	525	36	27	1125	573	552	1062	63
56	527	527	33	32	1119	560	559	1054	65
57	525	527	25	28	1105	550	555	1052	53
58	535	552	25	22	1134	560	574	1087	47
59	541	550	34	30	1155	575	580	1091	64
55-59	2665	2681	153	139	5638	2818	2820	5346	292
60	561	583	32	29	1205	593	612	1144	61
61	570	598	29	27	1224	599	625	1168	56
62	580	597	28	32	1237	608	629	1177	60
63	547	570	26	23	1166	573	593	1117	49
64	548	586	22	25	1181	570	611	1134	47
60-64	2806	2934	137	136	6013	2943	3070	5740	273
65	515	560	21	24	1120	536	584	1075	45
66	509	554	21	27	1111	530	581	1063	48
67	481	519	21	18	1039	502	537	1000	39
68	458	501	21	18	998	479	519	959	39
69	412	491	19	12	934	431	503	903	31
65-69	2375	2625	103	99	5202	2478	2724	5000	202
70	401	471	22	15	909	423	486	872	37
71	385	454	17	12	868	402	466	839	29
72	369	434	20	12	835	389	446	803	32
73	340	423	18	14	795	358	437	763	32
74	299	412	17	13	741	316	425	711	30
70-74	1794	2194	94	66	4148	1888	2260	3988	160
75	300	379	18	12	709	318	391	679	30
76	272	385	18	16	691	290	401	657	34
77	266	384	15	11	676	281	395	650	26
78	243	355	14	18	630	257	373	598	32
79	214	338	10	8	570	224	346	552	18
75-79	1295	1841	75	65	3276	1370	1906	3136	140
80	148	244	8	12	412	156	256	392	20
81	131	223	7	7	368	138	230	354	14
82	113	199	5	6	323	118	205	312	11
83	89	167	6	6	268	95	173	256	12
84	74	149	3	5	231	77	154	223	8
80-84	555	982	29	36	1602	584	1018	1537	65
85	76	147	3	4	230	79	151	223	7
86	73	158	3	4	238	76	162	231	7
87	67	143	3	3	216	70	146	210	6
88	53	121	2	3	179	55	124	174	5
89	42	102	2	3	149	44	105	144	5
85-89	311	671	13	17	1012	324	688	982	30
90	35	86	2	2	125	37	88	121	4
91	29	76	2	2	109	31	78	105	4
92	23	64	2	2	91	25	66	87	4
93	19	54	1	2	76	20	56	73	3
94	15	44	1	2	62	16	46	59	3
90-94	121	324	8	10	463	129	334	445	18
95	12	34	1	1	48	13	35	46	2
96	9	26	1	1	37	10	27	35	2
97	5	18	1	1	25	6	19	23	2
98	4	14	1	1	20	5	15	18	2
99	8	34	1	1	44	9	35	42	2
95-99	38	126	5	5	174	43	131	164	10
TOTAL	41992	42442	1701	1660	87795	43693	44102	84434	3361

- POPULATION PAR AGE, SEXE ET NATIONALITE -

- 3. ARRONDISSEMENT DE NAMUR -

Perspectives de population 1981 - 2025

INS BP UCL HD CBGS ULB KUL VUB

Population par âge, sexe et nationalité au 31.12.1980 - Arrondissement de Namur

Ages	Hommes belges	Femmes belges	Hommes étrangers	Femmes étrangères	Total	Hommes	Femmes	Belges	Etrangers
0	1581	1530	178	175	3464	1759	1705	3111	353
1	1567	1409	184	168	3328	1751	1577	2976	352
2	1630	1406	149	203	3388	1779	1609	3036	352
3	1588	1548	181	155	3472	1769	1703	3136	336
4	1612	1545	181	152	3490	1793	1697	3157	333
0- 4	7978	7438	873	853	17142	8851	8291	15416	1726
5	1625	1552	186	143	3506	1811	1695	3177	329
6	1663	1615	181	172	3631	1844	1787	3278	353
7	1699	1636	164	175	3674	1863	1811	3335	339
8	1738	1711	188	170	3807	1926	1881	3449	358
9	1836	1714	185	160	3895	2021	1874	3550	345
5- 9	8561	8228	904	820	18513	9465	9048	16789	1724
10	1884	1734	170	185	3973	2054	1919	3618	355
11	1786	1664	183	176	3809	1969	1840	3450	359
12	1765	1644	175	166	3750	1940	1810	3409	341
13	1839	1701	170	151	3861	2009	1852	3540	321
14	1787	1780	167	184	3918	1954	1964	3567	351
10-14	9061	8523	865	862	19311	9926	9385	17584	1727
15	1936	1780	178	183	4077	2114	1963	3716	361
16	1990	1910	216	156	4272	2206	2066	3900	372
17	1903	1863	163	162	4091	2066	2025	3766	325
18	2011	1834	188	165	4198	2199	1999	3845	353
19	2075	1903	194	172	4344	2269	2075	3978	366
15-19	9915	9290	939	838	20982	10854	10128	19205	1777
20	1940	1920	182	140	4182	2122	2060	3860	322
21	1885	1913	184	118	4100	2069	2031	3798	302
22	1951	1871	173	122	4117	2124	1993	3822	295
23	1858	1923	188	101	4070	2046	2024	3781	289
24	1932	1904	249	101	4186	2181	2005	3836	350
20-24	9566	9531	976	582	20655	10542	10113	19097	1558
25	1844	1897	199	107	4047	2043	2004	3741	306
26	1852	1844	177	107	3980	2029	1951	3696	284
27	1896	1919	168	105	4088	2064	2024	3815	273
28	1906	1984	205	116	4211	2111	2100	3890	321
29	1908	1869	161	78	4016	2069	1947	3777	239
25-29	9406	9513	910	513	20342	10316	10026	18919	1423
30	2036	1855	183	90	4164	2219	1945	3891	273
31	1880	1867	165	83	3995	2045	1950	3747	248
32	2031	2007	150	77	4265	2181	2084	4038	227
33	2002	1960	138	75	4175	2140	2035	3962	213
34	1874	1892	156	75	3997	2030	1967	3766	231
30-34	9823	9581	792	400	20596	10615	9981	19404	1192
35	1427	1427	141	79	3074	1568	1506	2854	220
36	1350	1325	114	71	2860	1464	1396	2675	185
37	1301	1264	108	56	2729	1409	1320	2565	164
38	1110	1136	94	68	2408	1204	1204	2246	162
39	1037	1087	106	67	2297	1143	1154	2124	173
35-39	6225	6239	563	341	13368	6788	6580	12464	904
40	1229	1210	107	71	2617	1336	1281	2439	178
41	1357	1430	94	66	2947	1451	1496	2787	160
42	1390	1471	92	72	3025	1482	1543	2861	164
43	1321	1376	100	65	2862	1421	1441	2697	165
44	1309	1370	87	72	2838	1396	1442	2679	159
40-44	6606	6857	480	346	14289	7086	7203	13463	826
45	1206	1324	82	78	2690	1288	1402	2530	160
46	1321	1380	85	72	2858	1406	1452	2701	157
47	1324	1422	85	91	2922	1409	1513	2746	176
48	1445	1542	111	72	3170	1556	1614	2987	183
49	1509	1626	84	64	3283	1593	1690	3135	148
45-49	6805	7294	447	377	14923	7252	7671	14099	824

Perspectives de population 1981 - 2025

INS BP UCL HD CBGS ULB KUL VUB

Population par âge, sexe et nationalité au 31.12.1980 - Arrondissement de Namur

Ages	Hommes belges	Femmes belges	Hommes étrangers	Femmes étrangères	Total	Hommes	Femmes	Belges	Etrangers
50	1559	1620	108	88	3375	1667	1708	3179	196
51	1470	1519	101	79	3169	1571	1598	2989	180
52	1463	1672	117	61	3313	1580	1733	3135	178
53	1474	1542	99	84	3199	1573	1626	3016	183
54	1480	1653	110	70	3313	1590	1723	3133	180
50-54	7446	8006	535	382	16369	7981	8388	15452	917
55	1505	1670	96	69	3340	1601	1739	3175	165
56	1549	1618	101	74	3342	1650	1692	3167	175
57	1440	1675	106	64	3285	1546	1739	3115	170
58	1474	1617	88	66	3245	1562	1683	3091	154
59	1485	1624	78	62	3249	1563	1686	3109	140
55-59	7453	8204	469	335	16461	7922	8539	15657	804
60	1332	1711	94	63	3200	1426	1774	3043	157
61	946	1254	57	41	2298	1003	1295	2200	98
62	745	941	43	20	1749	788	961	1686	63
63	667	845	35	21	1568	702	866	1512	56
64	844	933	28	29	1834	872	962	1777	57
60-64	4534	5684	257	174	10649	4791	5858	10218	431
65	937	1145	27	34	2143	964	1179	2082	61
66	1070	1330	44	39	2483	1114	1369	2400	83
67	1032	1326	41	35	2434	1073	1361	2358	76
68	1010	1422	32	30	2494	1042	1452	2432	62
69	925	1237	30	32	2224	955	1269	2162	62
65-69	4974	6460	174	170	11778	5148	6630	11434	344
70	904	1325	34	30	2293	938	1355	2229	64
71	868	1259	25	27	2179	893	1286	2127	52
72	768	1238	20	32	2058	788	1270	2006	52
73	734	1234	20	32	2020	754	1266	1968	52
74	669	1191	20	31	1911	689	1222	1860	51
70-74	3943	6247	119	152	10461	4062	6399	10190	271
75	619	1065	19	19	1722	638	1084	1684	38
76	611	1075	15	25	1726	626	1100	1686	40
77	491	1000	13	21	1525	504	1021	1491	34
78	492	952	21	27	1492	513	979	1444	48
79	414	957	9	21	1401	423	978	1371	30
75-79	2627	5049	77	113	7866	2704	5162	7676	190
80	326	784	8	15	1133	334	799	1110	23
81	294	756	5	17	1072	299	773	1050	22
82	241	619	7	12	879	248	631	860	19
83	201	530	3	13	747	204	543	731	16
84	204	485	4	16	709	208	501	689	20
80-84	1266	3174	27	73	4540	1293	3247	4440	100
85	148	460	2	3	613	150	463	608	5
86	121	343	1	9	474	122	352	464	10
87	78	257	3	7	345	81	264	335	10
88	73	216	3	4	296	76	220	289	7
89	56	177	0	3	236	56	180	233	3
85-89	476	1453	9	26	1964	485	1479	1929	35
90	47	110	2	2	161	49	112	157	4
91	42	115	0	2	159	42	117	157	2
92	20	85	2	2	109	22	87	105	4
93	27	51	0	1	79	27	52	78	1
94	10	39	0	0	49	10	39	49	0
90-94	146	400	4	7	557	150	407	546	11
95	8	27	0	1	36	8	28	35	1
96	3	21	0	0	24	3	21	24	0
97	2	10	0	0	12	2	10	12	0
98	0	3	0	0	3	0	3	3	0
99	3	9	0	0	12	3	9	12	0
95-99	16	70	0	1	87	16	71	86	1
TOTAL	116827	127241	9420	7365	260853	126247	134606	244068	16785

Perspectives de population 1981 - 2025

INS BP UCL HD CBGS ULB KUL VUB

Population par âge, sexe et nationalité au 31.12.1985 - Arrondissement de Namur

Ages	Hommes belges	Femmes belges	Hommes étrangers	Femmes étrangères	Total	Hommes	Femmes	Belges	Etrangers
0	1546	1463	146	139	3294	1692	1602	3009	285
1	1540	1454	142	133	3269	1682	1587	2994	275
2	1536	1442	135	127	3240	1671	1569	2978	262
3	1531	1433	128	123	3215	1659	1556	2964	251
4	1608	1501	128	124	3361	1736	1625	3109	252
0- 4	7761	7293	679	646	16379	8440	7939	15054	1325
5	1588	1513	178	177	3456	1766	1690	3101	355
6	1573	1405	179	168	3325	1752	1573	2978	347
7	1625	1407	151	198	3381	1776	1605	3032	349
8	1594	1534	173	159	3460	1767	1693	3128	332
9	1613	1535	172	152	3472	1785	1687	3148	324
5- 9	7993	7394	853	854	17094	8846	8248	15387	1707
10	1624	1542	178	142	3486	1802	1684	3166	320
11	1663	1596	174	172	3605	1837	1768	3259	346
12	1707	1622	163	174	3666	1870	1796	3329	337
13	1743	1695	184	170	3792	1927	1865	3438	354
14	1839	1695	182	159	3875	2021	1854	3534	341
10-14	8576	8150	881	817	18424	9457	8967	16726	1698
15	1879	1709	166	184	3938	2045	1893	3588	350
16	1781	1648	178	176	3783	1959	1824	3429	354
17	1756	1629	169	166	3720	1925	1795	3385	335
18	1815	1700	163	151	3829	1978	1851	3515	314
19	1762	1791	159	184	3896	1921	1975	3553	343
15-19	8993	8477	835	861	19166	9828	9338	17470	1696
20	1905	1827	171	181	4084	2076	2008	3732	352
21	1964	1973	199	162	4298	2163	2135	3937	361
22	1898	1957	153	161	4169	2051	2118	3855	314
23	1991	1932	168	162	4253	2159	2094	3923	330
24	2068	2005	171	164	4408	2239	2169	4073	335
20-24	9826	9694	862	830	21212	10688	10524	19520	1692
25	1963	1999	167	142	4271	2130	2141	3962	309
26	1934	1997	174	123	4228	2108	2120	3931	297
27	1969	1931	169	125	4194	2138	2056	3900	294
28	1896	1955	179	107	4137	2075	2062	3851	286
29	1932	1925	224	105	4186	2156	2030	3857	329
25-29	9694	9807	913	602	21016	10607	10409	19501	1515
30	1864	1905	191	114	4074	2055	2019	3769	305
31	1861	1850	174	108	3993	2035	1958	3711	282
32	1895	1904	164	106	4069	2059	2010	3799	270
33	1896	1952	193	117	4158	2089	2069	3848	310
34	1883	1851	159	84	3977	2042	1935	3734	243
30-34	9399	9462	881	529	20271	10280	9991	18861	1410
35	1999	1834	177	94	4104	2176	1928	3833	271
36	1863	1844	159	83	3949	2022	1927	3707	242
37	1998	1976	146	83	4203	2144	2059	3974	229
38	1971	1934	137	79	4121	2108	2013	3905	216
39	1846	1874	152	76	3948	1998	1950	3720	228
35-39	9677	9462	771	415	20325	10448	9877	19139	1186
40	1404	1414	137	79	3034	1541	1493	2818	216
41	1333	1318	111	74	2836	1444	1392	2651	185
42	1279	1253	104	57	2693	1383	1310	2532	161
43	1086	1122	90	68	2366	1176	1190	2208	158
44	1010	1074	101	66	2251	1111	1140	2084	167
40-44	6112	6181	543	344	13180	6655	6525	12293	887
45	1194	1194	103	71	2562	1297	1265	2388	174
46	1318	1413	90	66	2887	1408	1479	2731	156
47	1347	1453	88	72	2960	1435	1525	2800	160
48	1280	1360	98	63	2801	1378	1423	2640	161
49	1265	1351	83	71	2770	1348	1422	2616	154
45-49	6404	6771	462	343	13980	6866	7114	13175	805

Perspectives de population 1981 - 2025

INS BP UCL HD CBGS ULB KUL VUB

Population par âge, sexe et nationalité au 31.12.1985 - Arrondissement de Namur

Âges	Hommes belges	Femmes belges	Hommes étrangers	Femmes étrangères	Total	Hommes	Femmes	Belges	Etrangers
50	1168	1309	78	77	2632	1246	1386	2477	155
51	1274	1360	79	73	2786	1353	1433	2634	152
52	1270	1399	78	90	2837	1348	1489	2669	168
53	1380	1515	103	73	3071	1483	1588	2895	176
54	1436	1594	78	64	3172	1514	1658	3030	142
50-54	6528	7177	416	377	14498	6944	7554	13705	793
55	1481	1585	102	87	3255	1583	1672	3066	189
56	1386	1489	95	81	3051	1481	1570	2875	176
57	1371	1629	110	61	3171	1481	1690	3000	171
58	1378	1507	93	81	3059	1471	1588	2885	174
59	1374	1609	102	70	3155	1476	1679	2983	172
55-59	6990	7819	502	380	15691	7492	8199	14809	882
60	1389	1623	89	68	3169	1478	1691	3012	157
61	1417	1571	92	72	3152	1509	1643	2988	164
62	1309	1613	96	61	3079	1405	1674	2922	157
63	1326	1554	78	62	3020	1404	1616	2880	140
64	1317	1552	68	57	2994	1385	1609	2869	125
60-64	6758	7913	423	320	15414	7181	8233	14671	743
65	1170	1621	82	56	2929	1252	1677	2791	138
66	819	1179	47	34	2079	866	1213	1998	81
67	632	878	36	19	1565	668	897	1510	55
68	558	789	28	22	1397	586	811	1347	50
69	696	863	21	25	1605	717	888	1559	46
65-69	3875	5330	214	156	9575	4089	5486	9205	370
70	759	1052	21	29	1861	780	1081	1811	50
71	847	1213	33	31	2124	880	1244	2060	64
72	793	1192	29	28	2042	822	1220	1985	57
73	753	1256	25	24	2058	778	1280	2009	49
74	670	1079	22	28	1799	692	1107	1749	50
70-74	3822	5792	130	140	9884	3952	5932	9614	270
75	632	1132	24	25	1813	656	1157	1764	49
76	591	1051	18	22	1682	609	1073	1642	40
77	505	1012	15	26	1558	520	1038	1517	41
78	465	982	14	24	1485	479	1006	1447	38
79	410	922	13	23	1368	423	945	1332	36
75-79	2603	5099	84	120	7906	2687	5219	7702	204
80	366	797	12	14	1189	378	811	1163	26
81	345	774	10	18	1147	355	792	1119	28
82	264	690	8	15	977	272	705	954	23
83	249	626	11	17	903	260	643	875	28
84	201	595	4	12	812	205	607	796	16
80-84	1425	3482	45	76	5028	1470	3558	4907	121
85	148	466	3	10	627	151	476	614	13
86	123	425	2	10	560	125	435	548	12
87	93	326	2	7	428	95	333	419	9
88	71	261	2	7	341	73	268	332	9
89	66	224	2	7	299	68	231	290	9
85-89	501	1702	11	41	2255	512	1743	2203	52
90	42	193	2	2	239	44	195	235	4
91	32	131	1	4	168	33	135	163	5
92	17	91	1	2	111	18	93	108	3
93	15	67	2	1	85	17	68	82	3
94	11	46	0	1	58	11	47	57	1
90-94	117	528	6	10	661	123	538	645	16
95	8	25	0	1	34	8	26	33	1
96	6	21	0	1	28	6	22	27	1
97	2	12	0	1	15	2	13	14	1
98	2	6	0	0	8	2	6	8	0
99	0	5	0	0	5	0	5	5	0
95-99	18	69	0	3	90	18	72	87	3
TOTAL	117072	127602	9511	7864	262049	126583	135466	244674	17375

Perspectives de population 1981 - 2025

INS BP UCL HD CBGS ULB KUL VUB

Population par âge, sexe et nationalité au 31.12.1986 - Arrondissement de Namur

Ages	Hommes belges	Femmes belges	Hommes étrangers	Femmes étrangères	Total	Hommes	Femmes	Belges	Etrangers
0	1551	1467	151	143	3312	1702	1610	3018	294
1	1546	1459	147	139	3291	1693	1598	3005	286
2	1542	1451	142	133	3268	1684	1584	2993	275
3	1539	1440	135	127	3241	1674	1567	2979	262
4	1533	1430	128	125	3216	1661	1555	2963	253
0- 4	7711	7247	703	667	16328	8414	7914	14958	1370
5	1610	1500	128	125	3363	1738	1625	3110	253
6	1586	1512	176	176	3450	1762	1688	3098	352
7	1573	1406	177	167	3323	1750	1573	2979	344
8	1624	1407	151	196	3378	1775	1603	3031	347
9	1592	1530	171	158	3451	1763	1688	3122	329
5- 9	7985	7355	803	822	16965	8788	8177	15340	1625
10	1612	1531	171	150	3464	1783	1681	3143	321
11	1622	1538	178	141	3479	1800	1679	3160	319
12	1663	1591	174	172	3600	1837	1763	3254	346
13	1706	1618	163	174	3661	1869	1792	3324	337
14	1743	1689	183	169	3784	1926	1858	3432	352
10-14	8346	7967	869	806	17988	9215	8773	16313	1675
15	1836	1691	181	158	3866	2017	1849	3527	339
16	1873	1705	165	183	3926	2038	1888	3578	348
17	1774	1646	177	176	3773	1951	1822	3420	353
18	1747	1637	166	167	3717	1913	1804	3384	333
19	1807	1715	162	152	3836	1969	1867	3522	314
15-19	9037	8394	851	836	19118	9888	9230	17431	1687
20	1760	1809	157	183	3909	1917	1992	3569	340
21	1902	1849	170	180	4101	2072	2029	3751	350
22	1966	1988	194	162	4310	2160	2150	3954	356
23	1905	1969	151	160	4185	2056	2129	3874	311
24	1991	1939	165	160	4255	2156	2099	3930	325
20-24	9524	9554	837	845	20760	10361	10399	19078	1682
25	2066	2008	167	161	4402	2233	2169	4074	328
26	1967	1998	166	142	4273	2133	2140	3965	308
27	1940	1998	174	124	4236	2114	2122	3938	298
28	1970	1931	168	125	4194	2138	2056	3901	293
29	1897	1951	178	106	4132	2075	2057	3848	284
25-29	9840	9886	853	658	21237	10693	10544	19726	1511
30	1930	1921	222	105	4178	2152	2026	3851	327
31	1863	1901	190	114	4068	2053	2015	3764	304
32	1859	1846	173	107	3985	2032	1953	3705	280
33	1890	1898	163	105	4056	2053	2003	3788	268
34	1890	1944	191	117	4142	2081	2061	3834	308
30-34	9432	9510	939	548	20429	10371	10058	18942	1487
35	1875	1845	158	83	3961	2033	1928	3720	241
36	1990	1828	176	93	4087	2166	1921	3818	269
37	1857	1839	158	83	3937	2015	1922	3696	241
38	1989	1970	146	84	4189	2135	2054	3959	230
39	1963	1929	136	79	4107	2099	2008	3892	215
35-39	9674	9411	774	422	20281	10448	9833	19085	1196
40	1840	1870	152	75	3937	1992	1945	3710	227
41	1398	1410	137	78	3023	1535	1488	2808	215
42	1328	1315	110	74	2827	1438	1389	2643	184
43	1273	1250	103	57	2683	1376	1307	2523	160
44	1079	1119	90	68	2356	1169	1187	2198	158
40-44	6918	6964	592	352	14826	7510	7316	13882	944
45	1004	1071	100	66	2241	1104	1137	2075	166
46	1186	1190	103	71	2550	1289	1261	2376	174
47	1309	1410	89	65	2873	1398	1475	2719	154
48	1337	1448	88	71	2944	1425	1519	2785	159
49	1270	1356	96	63	2785	1366	1419	2626	159
45-49	6106	6475	476	336	13393	6582	6811	12581	812

Perspectives de population 1981 - 2025

INS BP UCL HD CBGS ULB KUL VUB

Population par âge, sexe et nationalité au 31.12.1986 - Arrondissement de Namur

Ages	Hommes belges	Femmes belges	Hommes étrangers	Femmes étrangères	Total	Hommes	Femmes	Belges	Etrangers
50	1254	1346	82	72	2754	1336	1418	2600	154
51	1158	1304	77	77	2616	1235	1381	2462	154
52	1263	1355	77	73	2768	1340	1428	2618	150
53	1256	1393	77	90	2816	1333	1483	2649	167
54	1366	1507	101	73	3047	1467	1580	2873	174
50-54	6297	6905	414	385	14001	6711	7290	13202	799
55	1421	1587	77	64	3149	1498	1651	3008	141
56	1460	1578	101	87	3226	1561	1665	3038	188
57	1366	1483	94	81	3024	1460	1564	2849	175
58	1352	1618	108	61	3139	1460	1679	2970	169
59	1357	1497	92	80	3026	1449	1577	2854	172
55-59	6956	7763	472	373	15564	7428	8136	14719	845
60	1350	1599	100	69	3118	1450	1668	2949	169
61	1360	1612	87	67	3126	1447	1679	2972	154
62	1383	1557	90	70	3100	1473	1627	2940	160
63	1277	1595	93	60	3025	1370	1655	2872	153
64	1291	1538	75	60	2964	1366	1598	2829	135
60-64	6661	7901	445	326	15333	7106	8227	14562	771
65	1275	1534	66	55	2930	1341	1589	2809	121
66	1131	1598	80	54	2863	1211	1652	2729	134
67	792	1163	45	32	2032	837	1195	1955	77
68	608	864	34	19	1525	642	883	1472	53
69	535	775	27	21	1358	562	796	1310	48
65-69	4341	5934	252	181	10708	4593	6115	10275	433
70	661	845	19	24	1549	680	869	1506	43
71	717	1029	20	27	1793	737	1056	1746	47
72	796	1182	31	29	2038	827	1211	1978	60
73	742	1157	27	27	1953	769	1184	1899	54
74	700	1214	23	23	1960	723	1237	1914	46
70-74	3616	5427	120	130	9293	3736	5557	9043	250
75	617	1040	21	27	1705	638	1067	1657	48
76	580	1084	22	24	1710	602	1108	1664	46
77	538	1001	16	21	1576	554	1022	1539	37
78	456	957	14	25	1452	470	982	1413	39
79	419	924	13	23	1379	432	947	1343	36
75-79	2610	5006	86	120	7822	2696	5126	7616	206
80	366	860	12	21	1259	378	881	1226	33
81	322	737	11	13	1083	333	750	1059	24
82	298	709	9	16	1032	307	725	1007	25
83	227	624	7	13	871	234	637	851	20
84	213	561	10	15	799	223	576	774	25
80-84	1426	3491	49	78	5044	1475	3569	4917	127
85	169	529	3	11	712	172	540	698	14
86	123	409	2	9	543	125	418	532	11
87	98	363	2	9	472	100	372	461	11
88	73	275	2	6	356	75	281	348	8
89	56	220	2	6	284	58	226	276	8
85-89	519	1796	11	41	2367	530	1837	2315	52
90	50	183	2	6	241	52	189	233	8
91	32	153	2	2	189	34	155	185	4
92	23	103	1	3	130	24	106	126	4
93	12	69	1	1	83	13	70	81	2
94	11	49	1	1	62	12	50	60	2
90-94	128	557	7	13	705	135	570	685	20
95	7	32	0	1	40	7	33	39	1
96	5	17	0	1	23	5	18	22	1
97	3	14	0	1	18	3	15	17	1
98	1	7	0	0	8	1	7	8	0
99	1	5	1	0	7	2	5	6	1
95-99	17	75	1	3	96	18	78	92	4
TOTAL	117144	127618	9554	7942	262258	126698	135560	244762	17496

Perspectives de population 1981 - 2025

INS BP UCL HD CBGS ULB KUL VUB

Population par âge, sexe et nationalité au 31.12.1987 - Arrondissement de Namur

Ages	Hommes belges	Femmes belges	Hommes étran- gers	Femmes étran- gères	Total	Hommes	Femmes	Belges	Etrangers
0	1556	1472	155	146	3329	1711	1618	3028	301
1	1551	1462	152	143	3308	1703	1605	3013	295
2	1547	1456	148	139	3290	1695	1595	3003	287
3	1544	1448	142	133	3267	1686	1581	2992	275
4	1541	1437	135	128	3241	1676	1565	2978	263
0- 4	7739	7275	732	689	16435	8471	7964	15014	1421
5	1534	1429	128	125	3216	1662	1554	2963	253
6	1611	1499	128	125	3363	1739	1624	3110	253
7	1586	1511	174	174	3445	1760	1685	3097	348
8	1572	1405	176	166	3319	1748	1571	2977	342
9	1621	1405	150	194	3370	1771	1599	3026	344
5- 9	7924	7249	756	784	16713	8680	8033	15173	1540
10	1591	1525	170	156	3442	1761	1681	3116	326
11	1609	1526	171	149	3455	1780	1675	3135	320
12	1620	1534	178	141	3473	1798	1675	3154	319
13	1661	1586	173	172	3592	1834	1758	3247	345
14	1705	1612	162	173	3652	1867	1785	3317	335
10-14	8186	7783	854	791	17614	9040	8574	15969	1645
15	1740	1685	182	168	3775	1922	1853	3425	350
16	1831	1687	180	157	3855	2011	1844	3518	337
17	1864	1702	165	183	3914	2029	1885	3566	348
18	1764	1653	174	177	3768	1938	1830	3417	351
19	1739	1652	164	167	3722	1903	1819	3391	331
15-19	8938	8379	865	852	19034	9803	9231	17317	1717
20	1803	1733	159	152	3847	1962	1885	3536	311
21	1759	1824	156	182	3921	1915	2006	3583	338
22	1901	1864	168	179	4112	2069	2043	3765	347
23	1967	1997	189	161	4314	2156	2158	3964	350
24	1912	1976	150	159	4197	2062	2135	3888	309
20-24	9342	9394	822	833	20391	10164	10227	18736	1655
25	1987	1941	162	157	4247	2149	2098	3928	319
26	2064	2008	165	160	4397	2229	2168	4072	325
27	1968	1994	164	142	4268	2132	2136	3962	306
28	1944	1997	172	124	4237	2116	2121	3941	296
29	1969	1928	167	124	4188	2136	2052	3897	291
25-29	9932	9868	830	707	21337	10762	10575	19800	1537
30	1898	1946	177	106	4127	2075	2052	3844	283
31	1926	1917	219	105	4167	2145	2022	3843	324
32	1860	1896	189	113	4058	2049	2009	3756	302
33	1854	1840	172	106	3972	2026	1946	3694	278
34	1884	1892	162	105	4043	2046	1997	3776	267
30-34	9422	9491	919	535	20367	10341	10026	18913	1454
35	1883	1936	189	116	4124	2072	2052	3819	305
36	1867	1839	157	82	3945	2024	1921	3706	239
37	1981	1823	176	93	4073	2157	1916	3804	269
38	1851	1834	158	84	3927	2009	1918	3685	242
39	1980	1963	145	84	4172	2125	2047	3943	229
35-39	9562	9395	825	459	20241	10387	9854	18957	1284
40	1955	1925	136	78	4094	2091	2003	3880	214
41	1833	1865	152	74	3924	1985	1939	3698	226
42	1391	1406	136	78	3011	1527	1484	2797	214
43	1322	1312	109	74	2817	1431	1386	2634	183
44	1265	1248	102	57	2672	1367	1305	2513	159
40-44	7766	7756	635	361	16518	8401	8117	15522	996
45	1073	1116	89	68	2346	1162	1184	2189	157
46	998	1068	100	66	2232	1098	1134	2066	166
47	1178	1187	102	70	2537	1280	1257	2365	172
48	1300	1405	89	64	2858	1389	1469	2705	153
49	1326	1442	86	71	2925	1412	1513	2768	157
45-49	5875	6218	466	339	12898	6341	6557	12093	805

Perspectives de population 1981 - 2025

INS BP UCL HD CBGS ULB KUL VUB

Population par âge, sexe et nationalité au 31.12.1987 - Arrondissement de Namur

Ages	Hommes belges	Femmes belges	Hommes étrangers	Femmes étrangères	Total	Hommes	Femmes	Belges	Etrangers
50	1259	1351	95	64	2769	1354	1415	2610	159
51	1242	1339	81	72	2734	1323	1411	2581	153
52	1148	1298	76	77	2599	1224	1375	2446	153
53	1250	1350	76	73	2749	1326	1423	2600	149
54	1243	1386	75	90	2794	1318	1476	2629	165
50-54	6142	6724	403	376	13645	6545	7100	12866	779
55	1352	1501	100	73	3026	1452	1574	2853	173
56	1402	1580	76	64	3122	1478	1644	2982	140
57	1439	1571	100	86	3196	1539	1657	3010	186
58	1347	1475	93	80	2995	1440	1555	2822	173
59	1332	1606	106	61	3105	1438	1667	2938	167
55-59	6872	7733	475	364	15444	7347	8097	14605	839
60	1334	1488	90	79	2991	1424	1567	2822	169
61	1323	1588	98	68	3077	1421	1656	2911	166
62	1329	1597	85	65	3076	1414	1662	2926	150
63	1348	1540	87	69	3044	1435	1609	2888	156
64	1244	1578	89	58	2969	1333	1636	2822	147
60-64	6578	7791	449	339	15157	7027	8130	14369	788
65	1251	1519	73	58	2901	1324	1577	2770	131
66	1234	1514	64	53	2865	1298	1567	2748	117
67	1093	1576	77	52	2798	1170	1628	2669	129
68	763	1146	42	31	1982	805	1177	1909	73
69	583	848	33	18	1482	616	866	1431	51
65-69	4924	6603	289	212	12028	5213	6815	11527	501
70	509	759	25	21	1314	534	780	1268	46
71	625	826	18	22	1491	643	848	1451	40
72	674	1003	19	25	1721	693	1028	1677	44
73	745	1148	29	28	1950	774	1176	1893	57
74	691	1120	25	26	1862	716	1146	1811	51
70-74	3244	4856	116	122	8338	3360	4978	8100	238
75	646	1170	21	22	1859	667	1192	1816	43
76	567	997	19	26	1609	586	1023	1564	45
77	529	1032	20	23	1604	549	1055	1561	43
78	487	947	15	20	1469	502	967	1434	35
79	412	902	13	24	1351	425	926	1314	37
75-79	2641	5048	88	115	7892	2729	5163	7689	203
80	374	863	12	21	1270	386	884	1237	33
81	323	796	11	19	1149	334	815	1119	30
82	280	676	10	12	978	290	688	956	22
83	256	642	8	14	920	264	656	898	22
84	195	560	6	12	773	201	572	755	18
80-84	1428	3537	47	78	5090	1475	3615	4965	125
85	179	499	8	13	699	187	512	678	21
86	140	464	2	10	616	142	474	604	12
87	99	351	2	8	460	101	359	450	10
88	78	307	2	7	394	80	314	385	9
89	58	232	2	5	297	60	237	290	7
85-89	554	1853	16	43	2466	570	1896	2407	59
90	42	180	2	5	229	44	185	222	7
91	38	146	2	5	191	40	151	184	7
92	23	119	1	2	145	24	121	142	3
93	16	77	1	2	96	17	79	93	3
94	9	51	1	1	62	10	52	60	2
90-94	128	573	7	15	723	135	588	701	22
95	7	34	0	1	42	7	35	41	1
96	5	21	0	1	27	5	22	26	1
97	3	11	0	1	15	3	12	14	1
98	1	9	0	0	10	1	9	10	0
99	1	6	0	0	7	1	6	7	0
95-99	17	81	0	3	101	17	84	98	3
TOTAL	117214	127607	9594	8017	262432	126808	135624	244821	17611

Perspectives de population 1981 - 2025

INS BP UCL HD CBGS ULB KUL VUB

Population par âge, sexe et nationalité au 31.12.1988 - Arrondissement de Namur

Ages	Hommes belges	Femmes belges	Hommes étrangers	Femmes étrangères	Total	Hommes	Femmes	Belges	Etrangers
0	1562	1478	159	149	3348	1721	1627	3040	308
1	1556	1467	156	146	3325	1712	1613	3023	302
2	1552	1458	152	142	3304	1704	1600	3010	294
3	1548	1452	148	139	3287	1696	1591	3000	287
4	1546	1444	142	133	3265	1688	1577	2990	275
0- 4	7764	7299	757	709	16529	8521	8008	15063	1466
5	1542	1436	135	129	3242	1677	1565	2978	264
6	1534	1428	127	125	3214	1661	1553	2962	252
7	1612	1500	126	124	3362	1738	1624	3112	250
8	1585	1509	173	172	3439	1758	1681	3094	345
9	1569	1403	174	165	3311	1743	1568	2972	339
5- 9	7842	7276	735	715	16568	8577	7991	15118	1450
10	1620	1402	150	191	3363	1770	1593	3022	341
11	1588	1520	170	154	3432	1758	1674	3108	324
12	1607	1522	171	150	3450	1778	1672	3129	321
13	1618	1528	177	141	3464	1795	1669	3146	318
14	1659	1580	172	171	3582	1831	1751	3239	343
10-14	8092	7552	840	807	17291	8932	8359	15644	1647
15	1702	1607	161	172	3642	1863	1779	3309	333
16	1735	1681	181	167	3764	1916	1848	3416	348
17	1823	1685	179	158	3845	2002	1843	3508	337
18	1853	1707	163	183	3906	2016	1890	3560	346
19	1756	1666	172	178	3772	1928	1844	3422	350
15-19	8869	8346	856	858	18929	9725	9204	17215	1714
20	1735	1670	162	166	3733	1897	1836	3405	328
21	1796	1752	158	152	3858	1954	1904	3548	310
22	1760	1834	154	180	3928	1914	2014	3594	334
23	1902	1875	166	178	4121	2068	2053	3777	344
24	1970	2001	185	160	4316	2155	2161	3971	345
20-24	9163	9132	825	836	19956	9988	9968	18295	1661
25	1916	1978	148	156	4198	2064	2134	3894	304
26	1985	1940	159	155	4239	2144	2095	3925	314
27	2062	2004	163	160	4389	2225	2164	4066	323
28	1969	1989	162	141	4261	2131	2130	3958	303
29	1945	1992	172	123	4232	2117	2115	3937	295
25-29	9877	9903	804	735	21319	10681	10638	19780	1539
30	1967	1924	166	124	4181	2133	2048	3891	290
31	1897	1940	176	105	4118	2073	2045	3837	281
32	1922	1912	217	105	4156	2139	2017	3834	322
33	1855	1889	188	112	4044	2043	2001	3744	300
34	1849	1835	171	106	3961	2020	1941	3684	277
30-34	9490	9500	918	552	20460	10408	10052	18990	1470
35	1877	1885	161	104	4027	2038	1989	3762	265
36	1875	1929	187	115	4106	2062	2044	3804	302
37	1859	1833	156	82	3930	2015	1915	3692	238
38	1972	1818	176	93	4059	2148	1911	3790	269
39	1843	1829	157	85	3914	2000	1914	3672	242
35-39	9426	9294	837	479	20036	10263	9773	18720	1316
40	1972	1957	145	83	4157	2117	2040	3929	228
41	1947	1919	137	77	4080	2084	1996	3866	214
42	1825	1861	151	74	3911	1976	1935	3686	225
43	1384	1402	135	78	2999	1519	1480	2786	213
44	1315	1309	108	74	2806	1423	1383	2624	182
40-44	8443	8448	676	386	17953	9119	8834	16891	1062
45	1259	1246	101	57	2663	1360	1303	2505	158
46	1068	1113	89	68	2338	1157	1181	2181	157
47	992	1064	99	65	2220	1091	1129	2056	164
48	1170	1182	102	69	2523	1272	1251	2352	171
49	1290	1400	87	64	2841	1377	1464	2690	151
45-49	5779	6005	478	323	12585	6257	6328	11784	801

Perspectives de population 1981 - 2025

INS BP UCL HD CBGS ULB KUL VUB

Population par âge, sexe et nationalité au 31.12.1988 - Arrondissement de Namur

Âges	Hommes belges	Femmes belges	Hommes étrangers	Femmes étrangères	Total	Hommes	Femmes	Belges	Etrangers
50	1315	1437	85	71	2908	1400	1508	2752	156
51	1248	1346	94	64	2752	1342	1410	2594	158
52	1230	1332	79	72	2713	1309	1404	2562	151
53	1136	1293	75	77	2581	1211	1370	2429	152
54	1238	1343	74	73	2728	1312	1416	2581	147
50-54	6167	6751	407	357	13682	6574	7108	12918	764
55	1230	1380	74	90	2774	1304	1470	2610	164
56	1334	1495	99	73	3001	1433	1568	2829	172
57	1382	1573	75	64	3094	1457	1637	2955	139
58	1419	1562	99	85	3165	1518	1647	2981	184
59	1327	1465	92	79	2963	1419	1544	2792	171
55-59	6692	7475	439	391	14997	7131	7866	14167	830
60	1310	1595	104	61	3070	1414	1656	2905	165
61	1307	1478	88	78	2951	1395	1556	2785	166
62	1294	1573	96	66	3029	1390	1639	2867	162
63	1297	1580	82	64	3023	1379	1644	2877	146
64	1312	1524	84	67	2987	1396	1591	2836	151
60-64	6520	7750	454	336	15060	6974	8086	14270	790
65	1207	1559	86	56	2908	1293	1615	2766	142
66	1210	1499	71	56	2836	1281	1555	2709	127
67	1193	1495	62	51	2801	1255	1546	2688	113
68	1053	1552	73	51	2729	1126	1603	2605	124
69	733	1126	40	29	1928	773	1155	1859	69
65-69	5396	7231	332	243	13202	5728	7474	12627	575
70	556	831	31	18	1436	587	849	1387	49
71	482	743	24	19	1268	506	762	1225	43
72	588	804	17	20	1429	605	824	1392	37
73	632	974	19	24	1649	651	998	1606	43
74	695	1111	27	27	1860	722	1138	1806	54
70-74	2953	4463	118	108	7642	3071	4571	7416	226
75	639	1081	23	25	1768	662	1106	1720	48
76	594	1122	19	21	1756	613	1143	1716	40
77	518	951	17	25	1511	535	976	1469	42
78	480	977	18	22	1497	498	999	1457	40
79	440	892	14	19	1365	454	911	1332	33
75-79	2671	5023	91	112	7897	2762	5135	7694	203
80	369	844	12	22	1247	381	866	1213	34
81	331	800	11	19	1161	342	819	1131	30
82	281	730	10	17	1038	291	747	1011	27
83	241	613	9	11	874	250	624	854	20
84	220	577	7	13	817	227	590	797	20
80-84	1442	3564	49	82	5137	1491	3646	5006	131
85	165	499	5	11	680	170	510	664	16
86	149	439	7	11	606	156	450	588	18
87	113	399	2	9	523	115	408	512	11
88	79	299	2	7	387	81	306	378	9
89	62	260	2	6	330	64	266	322	8
85-89	568	1896	18	44	2526	586	1940	2464	62
90	44	190	2	4	240	46	194	234	6
91	32	144	2	4	182	34	148	176	6
92	27	115	1	4	147	28	119	142	5
93	16	89	1	1	107	17	90	105	2
94	11	57	1	2	71	12	59	68	3
90-94	130	595	7	15	747	137	610	725	22
95	6	36	1	1	44	7	37	42	2
96	5	23	0	1	29	5	24	28	1
97	3	14	0	1	18	3	15	17	1
98	2	7	0	1	10	2	8	9	1
99	1	7	0	0	8	1	7	8	0
95-99	17	87	1	4	109	18	91	104	5
TOTAL	117301	127590	9642	8092	262625	126943	135682	244891	17734

Perspectives de population 1981 - 2025

INS BP UCL HD CBGS ULB KUL VUB

Population par âge, sexe et nationalité au 31.12.1989 - Arrondissement de Namur

Ages	Hommes belges	Femmes belges	Hommes étran- gers	Femmes étran- gères	Total	Hommes	Femmes	Belges	Etrangers
0	1571	1485	162	152	3370	1733	1637	3056	314
1	1561	1473	160	148	3342	1721	1621	3034	308
2	1557	1463	156	145	3321	1713	1608	3020	301
3	1553	1454	152	141	3300	1705	1595	3007	293
4	1550	1448	147	139	3284	1697	1587	2998	286
0- 4	7792	7323	777	725	16617	8569	8048	15115	1502
5	1547	1443	142	133	3265	1689	1576	2990	275
6	1542	1434	133	129	3238	1675	1563	2976	262
7	1534	1427	125	124	3210	1659	1551	2961	249
8	1612	1499	125	123	3359	1737	1622	3111	248
9	1582	1505	171	170	3428	1753	1675	3087	341
5- 9	7817	7308	696	679	16500	8513	7987	15125	1375
10	1569	1400	173	163	3305	1742	1563	2969	336
11	1616	1399	150	188	3353	1766	1587	3015	338
12	1587	1516	170	155	3428	1757	1671	3103	325
13	1605	1516	170	150	3441	1775	1666	3121	320
14	1615	1523	176	140	3454	1791	1663	3138	316
10-14	7992	7354	839	796	16981	8831	8150	15346	1635
15	1655	1575	171	170	3571	1826	1745	3230	341
16	1697	1603	160	171	3631	1857	1774	3300	331
17	1727	1678	180	167	3752	1907	1845	3405	347
18	1814	1692	176	160	3842	1990	1852	3506	336
19	1842	1717	162	183	3904	2004	1900	3559	345
15-19	8735	8265	849	851	18700	9584	9116	17000	1700
20	1750	1682	170	177	3779	1920	1859	3432	347
21	1730	1687	161	166	3744	1891	1853	3417	327
22	1791	1764	156	152	3863	1947	1916	3555	308
23	1763	1841	152	179	3935	1915	2020	3604	331
24	1902	1880	164	176	4122	2066	2056	3782	340
20-24	8936	8854	803	850	19443	9739	9704	17790	1653
25	1970	2001	181	157	4309	2151	2158	3971	338
26	1921	1976	146	155	4198	2067	2131	3897	301
27	1982	1935	156	154	4227	2138	2089	3917	310
28	2059	1999	161	158	4377	2220	2157	4058	319
29	1967	1982	161	140	4250	2128	2122	3949	301
25-29	9899	9893	805	764	21361	10704	10657	19792	1569
30	1945	1986	171	123	4225	2116	2109	3931	294
31	1964	1920	165	123	4172	2129	2043	3884	288
32	1895	1935	175	105	4110	2070	2040	3830	280
33	1915	1904	215	104	4138	2130	2008	3819	319
34	1850	1883	187	112	4032	2037	1995	3733	299
30-34	9569	9628	913	567	20677	10482	10195	19197	1480
35	1844	1829	170	105	3948	2014	1934	3673	275
36	1870	1878	160	103	4011	2030	1981	3748	263
37	1868	1921	185	115	4089	2053	2036	3789	300
38	1851	1829	156	82	3918	2007	1911	3680	238
39	1962	1813	175	94	4044	2137	1907	3775	269
35-39	9395	9270	846	499	20010	10241	9769	18665	1345
40	1837	1824	159	84	3904	1996	1908	3661	243
41	1964	1951	145	82	4142	2109	2033	3915	227
42	1937	1914	136	77	4064	2073	1991	3851	213
43	1817	1856	150	74	3897	1967	1930	3673	224
44	1375	1398	134	78	2985	1509	1476	2773	212
40-44	8930	8943	724	395	18992	9654	9338	17873	1119
45	1309	1306	107	75	2797	1416	1381	2615	182
46	1253	1243	101	57	2654	1354	1300	2496	158
47	1062	1109	88	67	2326	1150	1176	2171	155
48	986	1060	99	64	2209	1085	1124	2046	163
49	1162	1177	100	69	2508	1262	1246	2339	169
45-49	5772	5895	495	332	12494	6267	6227	11667	827

Perspectives de population 1981 - 2025

INS BP UCL HD CBGS ULB KUL VUB

Population par âge, sexe et nationalité au 31.12.1989 - Arrondissement de Namur

Ages	Hommes belges	Femmes belges	Hommes étrangers	Femmes étrangères	Total	Hommes	Femmes	Belges	Etrangers
50	1280	1395	86	64	2825	1366	1459	2675	150
51	1304	1430	84	71	2889	1388	1501	2734	155
52	1236	1339	92	64	2731	1328	1403	2575	156
53	1217	1326	78	73	2694	1295	1399	2543	151
54	1125	1287	73	77	2562	1198	1364	2412	150
50-54	6162	6777	413	349	13701	6575	7126	12939	762
55	1225	1338	73	73	2709	1298	1411	2563	146
56	1214	1374	73	90	2751	1287	1464	2588	163
57	1315	1488	98	73	2974	1413	1561	2803	171
58	1364	1565	74	64	3067	1438	1629	2929	138
59	1399	1552	98	84	3133	1497	1636	2951	182
55-59	6517	7317	416	384	14634	6933	7701	13834	800
60	1305	1456	90	78	2929	1395	1534	2761	168
61	1284	1583	102	60	3029	1386	1643	2867	162
62	1278	1465	86	76	2905	1364	1541	2743	162
63	1264	1557	93	65	2979	1357	1622	2821	158
64	1264	1563	79	62	2968	1343	1625	2827	141
60-64	6395	7624	450	341	14810	6845	7965	14019	791
65	1273	1506	82	65	2926	1355	1571	2779	147
66	1169	1538	83	54	2844	1252	1592	2707	137
67	1170	1479	69	54	2772	1239	1533	2649	123
68	1149	1473	59	50	2731	1208	1523	2622	109
69	1012	1525	70	49	2656	1082	1574	2537	119
65-69	5773	7521	363	272	13929	6136	7793	13294	635
70	700	1104	37	28	1869	737	1132	1804	65
71	527	812	30	17	1386	557	829	1339	47
72	454	725	23	17	1219	477	742	1179	40
73	551	781	16	19	1367	567	800	1332	35
74	590	943	18	23	1574	608	966	1533	41
70-74	2822	4365	124	104	7415	2946	4469	7187	228
75	643	1073	25	26	1767	668	1099	1716	51
76	589	1038	21	24	1672	610	1062	1627	45
77	543	1070	17	20	1650	560	1090	1613	37
78	471	902	15	24	1412	486	926	1373	39
79	435	919	16	21	1391	451	940	1354	37
75-79	2681	5002	94	115	7892	2775	5117	7683	209
80	394	835	13	18	1260	407	853	1229	31
81	327	783	11	20	1141	338	803	1110	31
82	288	736	10	17	1051	298	753	1024	27
83	244	662	9	15	930	253	677	906	24
84	207	552	8	10	777	215	562	759	18
80-84	1460	3568	51	80	5159	1511	3648	5028	131
85	186	515	6	12	719	192	527	701	18
86	137	440	4	10	591	141	450	577	14
87	121	379	6	9	515	127	388	500	15
88	91	339	2	8	440	93	347	430	10
89	63	253	2	6	324	65	259	316	8
85-89	598	1926	20	45	2589	618	1971	2524	65
90	48	214	2	5	269	50	219	262	7
91	34	152	2	3	191	36	155	186	5
92	23	114	1	3	141	24	117	137	4
93	19	88	1	3	111	20	91	107	4
94	11	66	1	1	79	12	67	77	2
90-94	135	634	7	15	791	142	649	769	22
95	8	41	1	1	51	9	42	49	2
96	4	25	1	1	31	5	26	29	2
97	3	16	0	1	20	3	17	19	1
98	2	9	0	1	12	2	10	11	1
99	1	7	0	0	8	1	7	8	0
95-99	18	98	2	4	122	20	102	116	6
TOTAL	117398	127565	9687	8167	262817	127085	135732	244963	17854

Perspectives de population 1981 - 2025

INS BP UCL HD CBGS ULB KUL VUB

Population par âge, sexe et nationalité au 31.12.1990 - Arrondissement de Namur

Ages	Hommes belges	Femmes belges	Hommes étrangers	Femmes étrangères	Total	Hommes	Femmes	Belges	Etrangers
0	1583	1496	165	154	3398	1748	1650	3079	319
1	1570	1480	163	151	3364	1733	1631	3050	314
2	1563	1470	159	147	3339	1722	1617	3033	306
3	1558	1460	156	144	3318	1714	1604	3018	300
4	1554	1450	151	141	3296	1705	1591	3004	292
0- 4	7828	7356	794	737	16715	8622	8093	15184	1531
5	1551	1447	146	139	3283	1697	1586	2998	285
6	1547	1441	140	133	3261	1687	1574	2988	273
7	1542	1433	131	128	3234	1673	1561	2975	259
8	1534	1426	124	123	3207	1658	1549	2960	247
9	1610	1496	123	122	3351	1733	1618	3106	245
5- 9	7784	7243	664	645	16336	8448	7888	15027	1309
10	1582	1501	170	167	3420	1752	1668	3083	337
11	1566	1396	174	161	3297	1740	1557	2962	335
12	1614	1397	150	188	3349	1764	1585	3011	338
13	1585	1510	169	155	3419	1754	1665	3095	324
14	1602	1510	169	149	3430	1771	1659	3112	318
10-14	7949	7314	832	820	16915	8781	8134	15263	1652
15	1612	1518	175	139	3444	1787	1657	3130	314
16	1649	1570	170	169	3558	1819	1739	3219	339
17	1689	1600	159	171	3619	1848	1771	3289	330
18	1718	1684	177	168	3747	1895	1852	3402	345
19	1806	1706	174	161	3847	1980	1867	3512	335
15-19	8474	8078	855	808	18215	9329	8886	16552	1663
20	1833	1729	160	182	3904	1993	1911	3562	342
21	1744	1696	168	176	3784	1912	1872	3440	344
22	1728	1698	159	166	3751	1887	1864	3426	325
23	1787	1771	155	151	3864	1942	1922	3558	306
24	1766	1842	151	177	3936	1917	2019	3608	328
20-24	8858	8736	793	852	19239	9651	9588	17594	1645
25	1901	1883	162	173	4119	2063	2056	3784	335
26	1969	1998	177	156	4300	2146	2154	3967	333
27	1923	1970	144	154	4191	2067	2124	3893	298
28	1979	1929	153	152	4213	2132	2081	3908	305
29	2055	1992	159	156	4362	2214	2148	4047	315
25-29	9827	9772	795	791	21185	10622	10563	19599	1586
30	1966	1975	160	140	4241	2126	2115	3941	300
31	1945	1980	170	122	4217	2115	2102	3925	292
32	1961	1915	165	123	4164	2126	2038	3876	288
33	1891	1926	174	104	4095	2065	2030	3817	278
34	1908	1898	213	104	4123	2121	2002	3806	317
30-34	9671	9694	882	593	20840	10553	10287	19365	1475
35	1845	1877	186	111	4019	2031	1988	3722	297
36	1837	1823	169	104	3933	2006	1927	3660	273
37	1864	1871	159	103	3997	2023	1974	3735	262
38	1860	1914	184	115	4073	2044	2029	3774	299
39	1842	1825	155	83	3905	1997	1908	3667	238
35-39	9248	9310	853	516	19927	10101	9826	18558	1369
40	1953	1808	175	93	4029	2128	1901	3761	268
41	1829	1818	159	83	3889	1988	1901	3647	242
42	1954	1945	144	82	4125	2098	2027	3899	226
43	1929	1908	135	77	4049	2064	1985	3837	212
44	1807	1851	149	74	3881	1956	1925	3658	223
40-44	9472	9330	762	409	19973	10234	9739	18802	1171
45	1368	1394	133	78	2973	1501	1472	2762	211
46	1303	1303	107	75	2788	1410	1378	2606	182
47	1246	1240	100	56	2642	1346	1296	2486	156
48	1056	1105	88	66	2315	1144	1171	2161	154
49	979	1056	98	64	2197	1077	1120	2035	162
45-49	5952	6098	526	339	12915	6478	6437	12050	865

Perspectives de population 1981 - 2025

INS BP UCL HD CBGS ULB KUL VUB

Population par âge, sexe et nationalité au 31.12.1990 - Arrondissement de Namur

Ages	Hommes belges	Femmes belges	Hommes étrangers	Femmes étrangères	Total	Hommes	Femmes	Belges	Etrangers
50	1153	1174	99	69	2495	1252	1243	2327	168
51	1269	1389	85	64	2807	1354	1453	2658	149
52	1292	1423	82	71	2868	1374	1494	2715	153
53	1223	1333	91	65	2712	1314	1398	2556	156
54	1204	1319	76	73	2672	1280	1392	2523	149
50-54	6141	6638	433	342	13554	6574	6980	12779	775
55	1114	1282	72	77	2545	1186	1359	2396	149
56	1210	1333	72	73	2688	1282	1406	2543	145
57	1197	1368	72	89	2726	1269	1457	2565	161
58	1297	1479	97	73	2946	1394	1552	2776	170
59	1345	1555	73	64	3037	1418	1619	2900	137
55-59	6163	7017	386	376	13942	6549	7393	13180	762
60	1375	1543	96	83	3097	1471	1626	2918	179
61	1280	1446	88	77	2891	1368	1523	2726	165
62	1256	1568	100	58	2982	1356	1626	2824	158
63	1248	1451	83	75	2857	1331	1526	2699	158
64	1233	1540	90	63	2926	1323	1603	2773	153
60-64	6392	7548	457	356	14753	6849	7904	13940	813
65	1227	1545	77	60	2909	1304	1605	2772	137
66	1233	1487	80	63	2863	1313	1550	2720	143
67	1131	1518	80	52	2781	1211	1570	2649	132
68	1128	1457	66	53	2704	1194	1510	2585	119
69	1104	1448	57	48	2657	1161	1496	2552	105
65-69	5823	7455	360	276	13914	6183	7731	13278	636
70	967	1496	66	48	2577	1033	1544	2463	114
71	664	1081	35	26	1806	699	1107	1745	61
72	497	791	28	16	1332	525	807	1288	44
73	426	705	22	16	1169	448	721	1131	38
74	514	757	15	18	1304	529	775	1271	33
70-74	3068	4830	166	124	8188	3234	4954	7898	290
75	547	911	17	22	1497	564	933	1458	39
76	593	1031	23	25	1672	616	1056	1624	48
77	540	992	19	23	1574	559	1015	1532	42
78	494	1015	15	19	1543	509	1034	1509	34
79	427	852	14	23	1316	441	875	1279	37
75-79	2601	4801	88	112	7602	2689	4913	7402	200
80	391	861	14	20	1286	405	881	1252	34
81	350	776	12	17	1155	362	793	1126	29
82	286	721	10	18	1035	296	739	1007	28
83	249	669	9	15	942	258	684	918	24
84	210	597	8	13	828	218	610	807	21
80-84	1486	3624	53	83	5246	1539	3707	5110	136
85	176	494	7	9	686	183	503	670	16
86	155	454	5	11	625	160	465	609	16
87	112	381	3	9	505	115	390	493	12
88	98	324	5	8	435	103	332	422	13
89	73	288	2	7	370	75	295	361	9
85-89	614	1941	22	44	2621	636	1985	2555	66
90	49	209	2	5	265	51	214	258	7
91	37	172	2	4	215	39	176	209	6
92	25	120	1	2	148	26	122	145	3
93	17	88	1	2	108	18	90	105	3
94	14	66	1	2	83	15	68	80	3
90-94	142	655	7	15	819	149	670	797	22
95	8	47	1	1	57	9	48	55	2
96	5	28	1	1	35	6	29	33	2
97	2	17	1	1	21	3	18	19	2
98	2	10	0	1	13	2	11	12	1
99	1	9	0	0	10	1	9	10	0
95-99	18	111	3	4	136	21	115	129	7
TOTAL	117511	127551	9731	8242	263035	127242	135793	245062	17973

Perspectives de population 1981 - 2025

INS BP UCL HD CBGS ULB KUL VUB

Population par âge, sexe et nationalité au 31.12.1991 - Arrondissement de Namur

Ages	Hommes belges	Femmes belges	Hommes étrangers	Femmes étrangères	Total	Hommes	Femmes	Belges	Etrangers
0	1598	1509	166	156	3429	1764	1665	3107	322
1	1581	1491	166	153	3391	1747	1644	3072	319
2	1570	1476	162	150	3358	1732	1626	3046	312
3	1564	1467	158	146	3335	1722	1613	3031	304
4	1559	1456	154	145	3314	1713	1601	3015	299
0-4	7872	7399	806	750	16827	8678	8149	15271	1556
5	1555	1449	150	140	3294	1705	1589	3004	290
6	1550	1445	144	139	3278	1694	1584	2995	283
7	1547	1440	138	132	3257	1685	1572	2987	270
8	1542	1432	131	127	3232	1673	1559	2974	258
9	1532	1423	122	122	3199	1654	1545	2955	244
5-9	7726	7189	685	660	16260	8411	7849	14915	1345
10	1611	1492	122	120	3345	1733	1612	3103	242
11	1579	1496	170	166	3411	1749	1662	3075	336
12	1565	1394	174	161	3294	1739	1555	2959	335
13	1611	1392	150	187	3340	1761	1579	3003	337
14	1582	1505	168	154	3409	1750	1659	3087	322
10-14	7948	7279	784	788	16799	8732	8067	15227	1572
15	1598	1505	168	148	3419	1766	1653	3103	316
16	1606	1514	174	138	3432	1780	1652	3120	312
17	1640	1566	169	169	3544	1809	1735	3206	338
18	1680	1605	156	172	3613	1836	1777	3285	328
19	1710	1695	175	169	3749	1885	1864	3405	344
15-19	8234	7885	842	796	17757	9076	8681	16119	1638
20	1799	1722	171	161	3853	1970	1883	3521	332
21	1823	1740	160	181	3904	1983	1921	3563	341
22	1740	1705	166	176	3787	1906	1881	3445	342
23	1726	1705	157	165	3753	1883	1870	3431	322
24	1784	1773	153	150	3860	1937	1923	3557	303
20-24	8872	8645	807	833	19157	9679	9478	17517	1640
25	1766	1840	150	174	3930	1916	2014	3606	324
26	1900	1881	160	172	4113	2060	2053	3781	332
27	1968	1992	173	155	4288	2141	2147	3960	328
28	1925	1964	142	152	4183	2067	2116	3889	294
29	1975	1921	151	150	4197	2126	2071	3896	301
25-29	9534	9598	776	803	20711	10310	10401	19132	1579
30	2053	1984	158	155	4350	2211	2139	4037	313
31	1963	1967	159	140	4229	2122	2107	3930	299
32	1944	1974	168	121	4207	2112	2095	3918	289
33	1955	1908	164	121	4148	2119	2029	3863	285
34	1886	1919	173	104	4082	2059	2023	3805	277
30-34	9801	9752	822	641	21016	10623	10393	19553	1463
35	1901	1891	212	103	4107	2113	1994	3792	315
36	1839	1872	185	110	4006	2024	1982	3711	295
37	1830	1817	168	104	3919	1998	1921	3647	272
38	1857	1865	159	104	3985	2016	1969	3722	263
39	1852	1908	182	115	4057	2034	2023	3760	297
35-39	9279	9353	906	536	20074	10185	9889	18632	1442
40	1834	1822	155	82	3893	1989	1904	3656	237
41	1943	1802	175	92	4012	2118	1894	3745	267
42	1820	1813	158	83	3874	1978	1896	3633	241
43	1944	1939	144	82	4109	2088	2021	3883	226
44	1917	1902	134	77	4030	2051	1979	3819	211
40-44	9458	9278	766	416	19918	10224	9694	18736	1182
45	1798	1846	147	74	3865	1945	1920	3644	221
46	1359	1390	133	78	2960	1492	1468	2749	211
47	1297	1300	107	74	2778	1404	1374	2597	181
48	1239	1236	100	55	2630	1339	1291	2475	155
49	1049	1101	86	66	2302	1135	1167	2150	152
45-49	6742	6873	573	347	14535	7315	7220	13615	920

Perspectives de population 1981 - 2025

INS BP UCL HD CBGS ULB KUL VUB

Population par âge, sexe et nationalité au 31.12.1991 - Arrondissement de Namur

Ages	Hommes belges	Femmes belges	Hommes étrangers	Femmes étrangères	Total	Hommes	Femmes	Belges	Etrangers
50	971	1053	97	64	2185	1068	1117	2024	161
51	1143	1170	98	69	2480	1241	1239	2313	167
52	1257	1382	83	65	2787	1340	1447	2639	148
53	1279	1417	81	71	2848	1360	1488	2696	152
54	1211	1326	89	65	2691	1300	1391	2537	154
50-54	5861	6348	448	334	12991	6309	6682	12209	782
55	1191	1313	75	73	2652	1266	1386	2504	148
56	1100	1277	71	77	2525	1171	1354	2377	148
57	1194	1327	71	73	2665	1265	1400	2521	144
58	1181	1360	71	88	2700	1252	1448	2541	159
59	1279	1470	96	72	2917	1375	1542	2749	168
55-59	5945	6747	384	383	13459	6329	7130	12692	767
60	1323	1546	72	64	3005	1395	1610	2869	136
61	1348	1534	94	82	3058	1442	1616	2882	176
62	1253	1434	86	75	2848	1339	1509	2687	161
63	1228	1552	97	57	2934	1325	1609	2780	154
64	1217	1436	80	73	2806	1297	1509	2653	153
60-64	6369	7502	429	351	14651	6798	7853	13871	780
65	1197	1522	88	61	2868	1285	1583	2719	149
66	1189	1525	75	58	2847	1264	1583	2714	133
67	1193	1468	77	61	2799	1270	1529	2661	138
68	1091	1496	76	51	2714	1167	1547	2587	127
69	1084	1432	63	51	2630	1147	1483	2516	114
65-69	5754	7443	379	282	13858	6133	7725	13197	661
70	1055	1421	54	47	2577	1109	1468	2476	101
71	919	1464	63	46	2492	982	1510	2383	109
72	627	1055	33	24	1739	660	1079	1682	57
73	467	768	26	15	1276	493	783	1235	41
74	399	683	21	15	1118	420	698	1082	36
70-74	3467	5391	197	147	9202	3664	5538	8858	344
75	476	732	14	17	1239	490	749	1208	31
76	505	875	16	21	1417	521	896	1380	37
77	544	986	21	24	1575	565	1010	1530	45
78	492	943	17	22	1474	509	965	1435	39
79	449	958	14	18	1439	463	976	1407	32
75-79	2466	4494	82	102	7144	2548	4596	6960	184
80	384	800	13	22	1219	397	822	1184	35
81	348	800	12	19	1179	360	819	1148	31
82	306	715	11	16	1048	317	731	1021	27
83	249	657	9	16	931	258	673	906	25
84	215	604	8	13	840	223	617	819	21
80-84	1502	3576	53	86	5217	1555	3662	5078	139
85	179	535	7	12	733	186	547	714	19
86	148	437	6	8	599	154	445	585	14
87	127	394	4	10	535	131	404	521	14
88	91	326	2	8	427	93	334	417	10
89	79	275	4	7	365	83	282	354	11
85-89	624	1967	23	45	2659	647	2012	2591	68
90	57	238	2	6	303	59	244	295	8
91	38	169	2	4	213	40	173	207	6
92	27	137	1	3	168	28	140	164	4
93	18	93	1	2	114	19	95	111	3
94	12	66	1	2	81	13	68	78	3
90-94	152	703	7	17	879	159	720	855	24
95	10	48	1	1	60	11	49	58	2
96	5	33	1	1	40	6	34	38	2
97	3	19	1	1	24	4	20	22	2
98	1	11	0	1	13	1	12	12	1
99	1	11	0	0	12	1	11	12	0
95-99	20	122	3	4	149	23	126	142	7
TOTAL	117626	127544	9772	8321	263263	127398	135865	245170	18093

Perspectives de population 1981 - 2025

INS BP UCL HD CBGS ULB KUL VUB

Population par âge, sexe et nationalité au 31.12.1992 - Arrondissement de Namur

Ages	Hommes belges	Femmes belges	Hommes étrangers	Femmes étrangères	Total	Hommes	Femmes	Belges	Etrangers
0	1615	1527	169	158	3469	1784	1685	3142	327
1	1596	1503	167	155	3421	1763	1658	3099	322
2	1581	1487	165	152	3385	1746	1639	3068	317
3	1572	1473	161	149	3355	1733	1622	3045	310
4	1565	1464	157	146	3332	1722	1610	3029	303
0-4	7929	7454	819	760	16962	8748	8214	15383	1579
5	1559	1455	153	145	3312	1712	1600	3014	298
6	1554	1447	148	140	3289	1702	1587	3001	288
7	1550	1444	142	138	3274	1692	1582	2994	280
8	1547	1438	137	131	3253	1684	1569	2985	268
9	1540	1429	129	126	3224	1669	1555	2969	255
5-9	7750	7213	709	680	16352	8459	7893	14963	1389
10	1532	1419	121	120	3192	1653	1539	2951	241
11	1609	1489	122	118	3338	1731	1607	3098	240
12	1578	1493	170	167	3408	1748	1660	3071	337
13	1563	1389	173	161	3286	1736	1550	2952	334
14	1608	1388	149	185	3330	1757	1573	2996	334
10-14	7890	7178	735	751	16554	8625	7929	15068	1486
15	1577	1500	167	153	3397	1744	1653	3077	320
16	1592	1500	167	147	3406	1759	1647	3092	314
17	1597	1510	173	139	3419	1770	1649	3107	312
18	1630	1568	166	169	3533	1796	1737	3198	335
19	1672	1614	156	173	3615	1828	1787	3286	329
15-19	8068	7692	829	781	17370	8897	8473	15760	1610
20	1705	1708	172	169	3754	1877	1877	3413	341
21	1792	1735	169	162	3858	1961	1897	3527	331
22	1816	1747	159	180	3902	1975	1927	3563	339
23	1737	1710	164	176	3787	1901	1886	3447	340
24	1725	1707	156	162	3750	1881	1869	3432	318
20-24	8775	8607	820	849	19051	9595	9456	17382	1669
25	1779	1772	151	147	3849	1930	1919	3551	298
26	1766	1835	149	172	3922	1915	2007	3601	321
27	1898	1876	159	172	4105	2057	2048	3774	331
28	1967	1985	170	153	4275	2137	2138	3952	323
29	1925	1956	141	150	4172	2066	2106	3881	291
25-29	9335	9424	770	794	20323	10105	10218	18759	1564
30	1972	1913	149	149	4183	2121	2062	3885	298
31	2049	1977	156	154	4336	2205	2131	4026	310
32	1960	1959	158	140	4217	2118	2099	3919	298
33	1939	1967	167	119	4192	2106	2086	3906	286
34	1950	1902	163	121	4136	2113	2023	3852	284
30-34	9870	9718	793	683	21064	10663	10401	19588	1476
35	1881	1912	172	103	4068	2053	2015	3793	275
36	1894	1885	210	102	4091	2104	1987	3779	312
37	1832	1865	184	110	3991	2016	1975	3697	294
38	1824	1812	168	104	3908	1992	1916	3636	272
39	1848	1859	159	104	3970	2007	1963	3707	263
35-39	9279	9333	893	523	20028	10172	9856	18612	1416
40	1845	1902	182	115	4044	2027	2017	3747	297
41	1825	1816	155	81	3877	1980	1897	3641	236
42	1932	1797	174	92	3995	2106	1889	3729	266
43	1812	1808	157	83	3860	1969	1891	3620	240
44	1934	1933	143	82	4092	2077	2015	3867	225
40-44	9348	9256	811	453	19868	10159	9709	18604	1264
45	1907	1896	133	77	4013	2040	1973	3803	210
46	1788	1841	146	74	3849	1934	1915	3629	220
47	1351	1386	131	77	2945	1482	1463	2737	208
48	1290	1296	107	73	2766	1397	1369	2586	180
49	1231	1232	98	55	2616	1329	1287	2463	153
45-49	7567	7651	615	356	16189	8182	8007	15218	971

Perspectives de population 1981 - 2025

INS BP UCL HD CBGS ULB KUL VUB

Population par âge, sexe et nationalité au 31.12.1992 - Arrondissement de Namur

Âges	Hommes belges	Femmes belges	Hommes étrangers	Femmes étrangères	Total	Hommes	Femmes	Belges	Etrangers
50	1041	1097	85	66	2289	1126	1163	2138	151
51	963	1048	96	64	2171	1059	1112	2011	160
52	1133	1165	96	69	2463	1229	1234	2298	165
53	1244	1376	82	65	2767	1326	1441	2620	147
54	1266	1410	79	71	2826	1345	1481	2676	150
50-54	5647	6096	438	335	12516	6085	6431	11743	773
55	1198	1320	88	65	2671	1286	1385	2518	153
56	1176	1307	74	74	2631	1250	1381	2483	148
57	1085	1271	70	77	2503	1155	1348	2356	147
58	1179	1321	70	73	2643	1249	1394	2500	143
59	1165	1352	70	87	2674	1235	1439	2517	157
55-59	5803	6571	372	376	13122	6175	6947	12374	748
60	1259	1461	94	71	2885	1353	1532	2720	165
61	1298	1536	71	63	2968	1369	1599	2834	134
62	1319	1521	92	80	3012	1411	1601	2840	172
63	1224	1421	83	74	2802	1307	1495	2645	157
64	1198	1536	94	55	2883	1292	1591	2734	149
60-64	6298	7475	434	343	14550	6732	7818	13773	777
65	1183	1420	78	71	2752	1261	1491	2603	149
66	1160	1502	85	59	2806	1245	1561	2662	144
67	1151	1505	73	56	2785	1224	1561	2656	129
68	1151	1447	73	60	2731	1224	1507	2598	133
69	1049	1471	73	49	2642	1122	1520	2520	122
65-69	5694	7345	382	295	13716	6076	7640	13039	677
70	1037	1406	60	50	2553	1097	1456	2443	110
71	1003	1391	52	45	2491	1055	1436	2394	97
72	870	1429	60	44	2403	930	1473	2299	104
73	590	1027	31	23	1671	621	1050	1617	54
74	437	744	24	14	1219	461	758	1181	38
70-74	3937	5997	227	176	10337	4164	6173	9934	403
75	371	660	20	14	1065	391	674	1031	34
76	439	704	13	16	1172	452	720	1143	29
77	465	837	15	20	1337	480	857	1302	35
78	497	938	19	23	1477	516	961	1435	42
79	448	892	15	21	1376	463	913	1340	36
75-79	2220	4031	82	94	6427	2302	4125	6251	176
80	405	899	13	17	1334	418	916	1304	30
81	342	746	12	20	1120	354	766	1088	32
82	305	738	11	17	1071	316	755	1043	28
83	266	652	10	15	943	276	667	918	25
84	215	594	8	14	831	223	608	809	22
80-84	1533	3629	54	83	5299	1587	3712	5162	137
85	183	542	7	12	744	190	554	725	19
86	151	474	6	11	642	157	485	625	17
87	122	380	5	7	514	127	387	502	12
88	103	338	3	8	452	106	346	441	11
89	73	277	2	7	359	75	284	350	9
85-89	632	2011	23	45	2711	655	2056	2643	68
90	62	228	3	6	299	65	234	290	9
91	44	193	2	5	244	46	198	237	7
92	28	135	1	3	167	29	138	163	4
93	20	105	1	2	128	21	107	125	3
94	13	70	1	2	86	14	72	83	3
90-94	167	731	8	18	924	175	749	898	26
95	8	48	1	1	58	9	49	56	2
96	7	34	1	1	43	8	35	41	2
97	3	23	1	1	28	4	24	26	2
98	2	13	1	1	17	3	14	15	2
99	1	13	0	0	14	1	13	14	0
95-99	21	131	4	4	160	25	135	152	8
TOTAL	117763	127543	9818	8399	263523	127581	135942	245306	18217

Perspectives de population 1981 - 2025

INS BP UCL HD CBGS ULB KUL VUB

Population par âge, sexe et nationalité au 31.12.1993 - Arrondissement de Namur

Ages	Hommes belges	Femmes belges	Hommes étrangers	Femmes étrangères	Total	Hommes	Femmes	Belges	Etrangers
0	1634	1546	168	159	3507	1802	1705	3180	327
1	1613	1522	169	157	3461	1782	1679	3135	326
2	1596	1498	166	154	3414	1762	1652	3094	320
3	1581	1484	164	152	3381	1745	1636	3065	316
4	1573	1470	159	149	3351	1732	1619	3043	308
0- 4	7997	7520	826	771	17114	8823	8291	15517	1597
5	1564	1463	157	145	3329	1721	1608	3027	302
6	1558	1453	151	145	3307	1709	1598	3011	296
7	1554	1446	146	139	3285	1700	1585	3000	285
8	1549	1442	142	137	3270	1691	1579	2991	279
9	1545	1435	135	130	3245	1680	1565	2980	265
5- 9	7770	7239	731	696	16436	8501	7935	15009	1427
10	1539	1425	128	125	3217	1667	1550	2964	253
11	1532	1415	121	118	3186	1653	1533	2947	239
12	1609	1487	122	118	3336	1731	1605	3096	240
13	1575	1487	169	166	3397	1744	1653	3062	335
14	1561	1385	172	160	3278	1733	1545	2946	332
10-14	7816	7199	712	687	16414	8528	7886	15015	1399
15	1603	1384	148	183	3318	1751	1567	2987	331
16	1571	1495	166	152	3384	1737	1647	3066	318
17	1583	1496	166	148	3393	1749	1644	3079	314
18	1586	1513	170	139	3408	1756	1652	3099	309
19	1621	1573	164	169	3527	1785	1742	3194	333
15-19	7964	7461	814	791	17030	8778	8252	15425	1605
20	1667	1625	154	172	3618	1821	1797	3292	326
21	1700	1718	170	170	3758	1870	1888	3418	340
22	1788	1744	167	162	3861	1955	1906	3532	329
23	1810	1748	158	178	3894	1968	1926	3558	336
24	1734	1711	163	173	3781	1897	1884	3445	336
20-24	8699	8546	812	855	18912	9511	9401	17245	1667
25	1721	1706	154	160	3741	1875	1866	3427	314
26	1774	1769	149	145	3837	1923	1914	3543	294
27	1765	1827	147	170	3909	1912	1997	3592	317
28	1896	1870	158	170	4094	2054	2040	3766	328
29	1966	1977	168	151	4262	2134	2128	3943	319
25-29	9122	9149	776	796	19843	9898	9945	18271	1572
30	1925	1948	140	150	4163	2065	2098	3873	290
31	1967	1905	147	147	4166	2114	2052	3872	294
32	2044	1969	154	152	4319	2198	2121	4013	306
33	1954	1950	157	138	4199	2111	2088	3904	295
34	1935	1960	165	119	4179	2100	2079	3895	284
30-34	9825	9732	763	706	21026	10588	10438	19557	1469
35	1943	1895	162	120	4120	2105	2015	3838	282
36	1875	1906	171	102	4054	2046	2008	3781	273
37	1886	1878	208	103	4075	2094	1981	3764	311
38	1825	1860	184	110	3979	2009	1970	3685	294
39	1817	1807	168	104	3896	1985	1911	3624	272
35-39	9346	9346	893	539	20124	10239	9885	18692	1432
40	1841	1854	160	103	3958	2001	1957	3695	263
41	1837	1895	182	114	4028	2019	2009	3732	296
42	1816	1811	154	81	3862	1970	1892	3627	235
43	1923	1792	173	92	3980	2096	1884	3715	265
44	1803	1804	156	83	3846	1959	1887	3607	239
40-44	9220	9156	825	473	19674	10045	9629	18376	1298
45	1924	1927	142	82	4075	2066	2009	3851	224
46	1896	1890	133	77	3996	2029	1967	3786	210
47	1779	1837	144	73	3833	1923	1910	3616	217
48	1343	1381	130	77	2931	1473	1458	2724	207
49	1283	1292	105	73	2753	1388	1365	2575	178
45-49	8225	8327	654	382	17588	8879	8709	16552	1036

Perspectives de population 1981 - 2025

INS BP UCL HD CBGS ULB KUL VUB

Population par âge, sexe et nationalité au 31.12.1993 - Arrondissement de Namur

Ages	Hommes belges	Femmes belges	Hommes étrangers	Femmes étrangères	Total	Hommes	Femmes	Belges	Etrangers
50	1223	1229	97	55	2604	1320	1284	2452	152
51	1032	1092	84	66	2274	1116	1158	2124	150
52	954	1043	94	64	2155	1048	1107	1997	158
53	1122	1161	95	69	2447	1217	1230	2283	164
54	1232	1369	80	65	2746	1312	1434	2601	145
50-54	5563	5894	450	319	12226	6013	6213	11457	769
55	1253	1404	78	71	2806	1331	1475	2657	149
56	1183	1314	87	65	2649	1270	1379	2497	152
57	1160	1300	73	74	2607	1233	1374	2460	147
58	1071	1264	69	76	2480	1140	1340	2335	145
59	1163	1313	69	72	2617	1232	1385	2476	141
55-59	5830	6595	376	358	13159	6206	6953	12425	734
60	1147	1344	69	86	2646	1216	1430	2491	155
61	1236	1451	92	70	2849	1328	1521	2687	162
62	1272	1523	70	61	2926	1342	1584	2795	131
63	1289	1507	89	79	2964	1378	1586	2796	168
64	1194	1407	80	72	2753	1274	1479	2601	152
60-64	6138	7232	400	368	14138	6538	7600	13370	768
65	1165	1518	92	53	2828	1257	1571	2683	145
66	1147	1403	76	69	2695	1223	1472	2550	145
67	1123	1482	82	57	2744	1205	1539	2605	139
68	1111	1484	70	55	2720	1181	1539	2595	125
69	1108	1423	70	58	2659	1178	1481	2531	128
65-69	5654	7310	390	292	13646	6044	7602	12964	682
70	1004	1444	69	48	2565	1073	1492	2448	117
71	987	1377	57	48	2469	1044	1425	2364	105
72	949	1359	49	43	2400	998	1402	2308	92
73	821	1391	57	43	2312	878	1434	2212	100
74	553	996	29	22	1600	582	1018	1549	51
70-74	4314	6567	261	204	11346	4575	6771	10881	465
75	407	719	22	13	1161	429	732	1126	35
76	344	635	19	13	1011	363	648	979	32
77	404	674	12	15	1105	416	689	1078	27
78	426	796	14	19	1255	440	815	1222	33
79	453	888	17	22	1380	470	910	1341	39
75-79	2034	3712	84	82	5912	2118	3794	5746	166
80	404	839	14	20	1277	418	859	1243	34
81	362	838	12	16	1228	374	854	1200	28
82	301	690	11	18	1020	312	708	991	29
83	266	674	10	15	965	276	689	940	25
84	231	591	9	14	845	240	605	822	23
80-84	1564	3632	56	83	5335	1620	3715	5196	139
85	184	533	7	12	736	191	545	717	19
86	154	481	6	11	652	160	492	635	17
87	125	413	5	10	553	130	423	538	15
88	100	327	4	6	437	104	333	427	10
89	83	288	2	7	380	85	295	371	9
85-89	646	2042	24	46	2758	670	2088	2688	70
90	57	230	2	6	295	59	236	287	8
91	48	185	2	5	240	50	190	233	7
92	33	154	1	4	192	34	158	187	5
93	21	105	1	2	129	22	107	126	3
94	15	79	1	2	97	16	81	94	3
90-94	174	753	7	19	953	181	772	927	26
95	9	51	1	1	62	10	52	60	2
96	6	34	1	1	42	7	35	40	2
97	4	24	1	1	30	5	25	28	2
98	2	16	1	1	20	3	17	18	2
99	2	15	0	0	17	2	15	17	0
95-99	23	140	4	4	171	27	144	163	8
TOTAL	117924	127552	9858	8471	263805	127782	136023	245476	18329

Perspectives de population 1981 - 2025

INS BP UCL HD CBGS ULB KUL VUB

Population par âge, sexe et nationalité au 31.12.1994 - Arrondissement de Namur

Ages	Hommes belges	Femmes belges	Hommes étrangers	Femmes étrangères	Total	Hommes	Femmes	Belges	Etrangers
0	1659	1568	169	159	3555	1828	1727	3227	328
1	1632	1540	168	158	3498	1800	1698	3172	326
2	1613	1517	168	156	3454	1781	1673	3130	324
3	1596	1494	165	152	3407	1761	1646	3090	317
4	1582	1481	162	152	3377	1744	1633	3063	314
0-4	8082	7600	832	777	17291	8914	8377	15682	1609
5	1572	1469	158	148	3347	1730	1617	3041	306
6	1563	1461	156	146	3326	1719	1607	3024	302
7	1558	1453	149	144	3304	1707	1597	3011	293
8	1553	1444	145	138	3280	1698	1582	2997	283
9	1547	1440	140	136	3263	1687	1576	2987	276
5-9	7793	7267	748	712	16520	8541	7979	15060	1460
10	1544	1431	134	128	3237	1678	1559	2975	262
11	1538	1421	128	123	3210	1666	1544	2959	251
12	1531	1411	121	118	3181	1652	1529	2942	239
13	1607	1482	121	119	3329	1728	1601	3089	240
14	1573	1481	168	165	3387	1741	1646	3054	333
10-14	7793	7226	672	653	16344	8465	7879	15019	1325
15	1556	1381	171	160	3268	1727	1541	2937	331
16	1597	1380	147	181	3305	1744	1561	2977	328
17	1563	1490	165	152	3370	1728	1642	3053	317
18	1572	1499	163	148	3382	1735	1647	3071	311
19	1576	1520	168	141	3405	1744	1661	3096	309
15-19	7864	7270	814	782	16730	8678	8052	15134	1596
20	1613	1580	161	167	3521	1774	1747	3193	328
21	1661	1634	154	171	3620	1815	1805	3295	325
22	1697	1725	168	169	3759	1865	1894	3422	337
23	1785	1747	165	162	3859	1950	1909	3532	327
24	1804	1747	158	175	3884	1962	1922	3551	333
20-24	8560	8433	806	844	18643	9366	9277	16993	1650
25	1729	1708	162	170	3769	1891	1878	3437	332
26	1717	1701	152	158	3728	1869	1859	3418	310
27	1769	1763	147	144	3823	1916	1907	3532	291
28	1764	1819	145	168	3896	1909	1987	3583	313
29	1893	1862	159	168	4082	2052	2030	3755	327
25-29	8872	8853	765	808	19298	9637	9661	17725	1573
30	1964	1969	166	151	4250	2130	2120	3933	317
31	1923	1940	139	148	4150	2062	2088	3863	287
32	1962	1898	145	145	4150	2107	2043	3860	290
33	2037	1960	152	150	4299	2189	2110	3997	302
34	1949	1941	156	138	4184	2105	2079	3890	294
30-34	9835	9708	758	732	21033	10593	10440	19543	1490
35	1930	1952	164	118	4164	2094	2070	3882	282
36	1936	1889	161	119	4105	2097	2008	3825	280
37	1869	1899	170	102	4040	2039	2001	3768	272
38	1878	1872	207	103	4060	2085	1975	3750	310
39	1818	1854	183	110	3965	2001	1964	3672	293
35-39	9431	9466	885	552	20334	10316	10018	18897	1437
40	1811	1803	168	103	3885	1979	1906	3614	271
41	1833	1847	161	103	3944	1994	1950	3680	264
42	1828	1889	181	114	4012	2009	2003	3717	295
43	1807	1806	153	81	3847	1960	1887	3613	234
44	1912	1787	172	92	3963	2084	1879	3699	264
40-44	9191	9132	835	493	19651	10026	9625	18323	1328
45	1794	1800	154	83	3831	1948	1883	3594	237
46	1913	1922	141	82	4058	2054	2004	3835	223
47	1886	1884	131	76	3977	2017	1960	3770	207
48	1769	1831	143	72	3815	1912	1903	3600	215
49	1334	1376	128	77	2915	1462	1453	2710	205
45-49	8696	8813	697	390	18596	9393	9203	17509	1087

Perspectives de population 1981 - 2025

INS BP UCL HD CBGS ULB KUL VUB

Population par âge, sexe et nationalité au 31.12.1994 - Arrondissement de Namur

Ages	Hommes belges	Femmes belges	Hommes étrangers	Femmes étrangères	Total	Hommes	Femmes	Belges	Etrangers
50	1275	1289	104	73	2741	1379	1362	2564	177
51	1213	1225	96	55	2589	1309	1280	2438	151
52	1023	1087	82	66	2258	1105	1153	2110	148
53	945	1039	93	64	2141	1038	1103	1984	157
54	1111	1156	93	69	2429	1204	1225	2267	162
50-54	5567	5796	468	327	12158	6035	6123	11363	795
55	1220	1363	79	65	2727	1299	1428	2583	144
56	1238	1397	77	71	2783	1315	1468	2635	148
57	1167	1307	86	65	2625	1253	1372	2474	151
58	1144	1292	72	75	2583	1216	1367	2436	147
59	1057	1256	68	75	2456	1125	1331	2313	143
55-59	5826	6615	382	351	13174	6208	6966	12441	733
60	1145	1305	68	71	2589	1213	1376	2450	139
61	1126	1335	68	85	2614	1194	1420	2461	153
62	1211	1440	90	68	2809	1301	1508	2651	158
63	1244	1509	67	60	2880	1311	1569	2753	127
64	1258	1493	86	77	2914	1344	1570	2751	163
60-64	5984	7082	379	361	13806	6363	7443	13066	740
65	1161	1392	78	70	2701	1239	1462	2553	148
66	1130	1499	89	51	2769	1219	1550	2629	140
67	1111	1385	75	67	2638	1186	1452	2496	142
68	1085	1460	78	56	2679	1163	1516	2545	134
69	1070	1460	67	53	2650	1137	1513	2530	120
65-69	5557	7196	387	297	13437	5944	7493	12753	684
70	1061	1398	66	57	2582	1127	1455	2459	123
71	956	1415	66	46	2483	1022	1461	2371	112
72	935	1345	54	46	2380	989	1391	2280	100
73	895	1324	46	42	2307	941	1366	2219	88
74	771	1350	54	42	2217	825	1392	2121	96
70-74	4618	6832	286	233	11969	4904	7065	11450	519
75	516	964	27	21	1528	543	985	1480	48
76	378	691	20	12	1101	398	703	1069	32
77	318	608	18	12	956	336	620	926	30
78	370	642	11	14	1037	381	656	1012	25
79	389	754	13	18	1174	402	772	1143	31
75-79	1971	3659	89	77	5796	2060	3736	5630	166
80	410	837	15	21	1283	425	858	1247	36
81	361	784	13	19	1177	374	803	1145	32
82	320	775	11	15	1121	331	790	1095	26
83	263	631	10	16	920	273	647	894	26
84	231	612	9	14	866	240	626	843	23
80-84	1585	3639	58	85	5367	1643	3724	5224	143
85	198	531	8	13	750	206	544	729	21
86	156	473	6	11	646	162	484	629	17
87	128	420	5	10	563	133	430	548	15
88	103	355	4	8	470	107	363	458	12
89	81	279	3	5	368	84	284	360	8
85-89	666	2058	26	47	2797	692	2105	2724	73
90	65	240	2	6	313	67	246	305	8
91	44	188	2	5	239	46	193	232	7
92	36	148	1	4	189	37	152	184	5
93	24	119	1	3	147	25	122	143	4
94	15	81	1	2	99	16	83	96	3
90-94	184	776	7	20	987	191	796	960	27
95	11	58	1	1	71	12	59	69	2
96	6	37	1	1	45	7	38	43	2
97	4	24	1	1	30	5	25	28	2
98	2	16	1	1	20	3	17	18	2
99	2	19	1	1	23	3	20	21	2
95-99	25	154	5	5	189	30	159	179	10
TOTAL	118100	127575	9899	8546	264120	127999	136121	245675	18445

Perspectives de population 1981 - 2025

INS BP UCL HD CBGS ULB KUL VUB

Population par âge, sexe et nationalité au 31.12.1995 - Arrondissement de Namur

Ages	Hommes belges	Femmes belges	Hommes étrangers	Femmes étrangères	Total	Hommes	Femmes	Belges	Etrangers
0	1683	1592	168	158	3601	1851	1750	3275	326
1	1656	1561	169	158	3544	1825	1719	3217	327
2	1632	1535	167	157	3491	1799	1692	3167	324
3	1613	1513	168	154	3448	1781	1667	3126	322
4	1598	1490	163	152	3403	1761	1642	3088	315
0- 4	8182	7691	835	779	17487	9017	8470	15873	1614
5	1581	1480	161	152	3374	1742	1632	3061	313
6	1571	1468	156	148	3343	1727	1616	3039	304
7	1563	1459	154	145	3321	1717	1604	3022	299
8	1557	1451	148	143	3299	1705	1594	3008	291
9	1552	1442	143	137	3274	1695	1579	2994	280
5- 9	7824	7300	762	725	16611	8586	8025	15124	1487
10	1546	1436	139	134	3255	1685	1570	2982	273
11	1543	1427	134	126	3230	1677	1553	2970	260
12	1537	1417	128	124	3206	1665	1541	2954	252
13	1529	1406	121	118	3174	1650	1524	2935	239
14	1606	1477	120	118	3321	1726	1595	3083	238
10-14	7761	7163	642	620	16186	8403	7783	14924	1262
15	1568	1476	167	164	3375	1735	1640	3044	331
16	1550	1377	170	159	3256	1720	1536	2927	329
17	1588	1376	146	181	3291	1734	1557	2964	327
18	1552	1492	163	152	3359	1715	1644	3044	315
19	1562	1506	161	150	3379	1723	1656	3068	311
15-19	7820	7227	807	806	16660	8627	8033	15047	1613
20	1567	1528	164	141	3400	1731	1669	3095	305
21	1604	1585	159	166	3514	1763	1751	3189	325
22	1657	1638	153	170	3618	1810	1808	3295	323
23	1696	1726	166	169	3757	1862	1895	3422	335
24	1783	1748	164	160	3855	1947	1908	3531	324
20-24	8307	8225	806	806	18144	9113	9031	16532	1612
25	1796	1742	157	172	3867	1953	1914	3538	329
26	1724	1703	160	168	3755	1884	1871	3427	328
27	1713	1695	151	157	3716	1864	1852	3408	308
28	1765	1756	145	142	3808	1910	1898	3521	287
29	1762	1810	145	166	3883	1907	1976	3572	311
25-29	8760	8706	758	805	19029	9518	9511	17466	1563
30	1889	1855	158	167	4069	2047	2022	3744	325
31	1960	1960	164	149	4233	2124	2109	3920	313
32	1921	1932	138	148	4139	2059	2080	3853	286
33	1955	1889	144	142	4130	2099	2031	3844	286
34	2031	1951	150	150	4282	2181	2101	3982	300
30-34	9756	9587	754	756	20853	10510	10343	19343	1510
35	1943	1932	155	137	4167	2098	2069	3875	292
36	1925	1946	162	117	4150	2087	2063	3871	279
37	1929	1882	160	119	4090	2089	2001	3811	279
38	1862	1893	170	102	4027	2032	1995	3755	272
39	1870	1865	205	103	4043	2075	1968	3735	308
35-39	9529	9518	852	578	20477	10381	10096	19047	1430
40	1812	1850	183	110	3955	1995	1960	3662	293
41	1805	1796	168	102	3871	1973	1898	3601	270
42	1825	1841	160	103	3929	1985	1944	3666	263
43	1820	1883	181	114	3998	2001	1997	3703	295
44	1798	1801	152	81	3832	1950	1882	3599	233
40-44	9060	9171	844	510	19585	9904	9681	18231	1354
45	1901	1783	170	92	3946	2071	1875	3684	262
46	1785	1794	153	83	3815	1938	1877	3579	236
47	1902	1916	139	81	4038	2041	1997	3818	220
48	1874	1877	130	75	3956	2004	1952	3751	205
49	1758	1825	141	72	3796	1899	1897	3583	213
45-49	9220	9195	733	403	19551	9953	9598	18415	1136

Perspectives de population 1981 - 2025

INS BP UCL HD CBGS ULB KUL VUB

Population par âge, sexe et nationalité au 31.12.1995 - Arrondissement de Namur

Âges	Hommes belges	Femmes belges	Hommes étrangers	Femmes étrangères	Total	Hommes	Femmes	Belges	Etrangers
50	1325	1372	127	77	2901	1452	1449	2697	204
51	1266	1284	103	73	2726	1369	1357	2550	176
52	1203	1220	94	56	2573	1297	1276	2423	150
53	1013	1083	81	66	2243	1094	1149	2096	147
54	936	1033	91	64	2124	1027	1097	1969	155
50-54	5743	5992	496	336	12567	6239	6328	11735	832
55	1100	1152	92	69	2413	1192	1221	2252	161
56	1206	1358	78	66	2708	1284	1424	2564	144
57	1222	1390	76	71	2759	1298	1461	2612	147
58	1151	1299	85	65	2600	1236	1364	2450	150
59	1128	1283	71	74	2556	1199	1357	2411	145
55-59	5807	6482	402	345	13036	6209	6827	12289	747
60	1041	1249	67	74	2431	1108	1323	2290	141
61	1125	1297	67	70	2559	1192	1367	2422	137
62	1104	1325	67	83	2579	1171	1408	2429	150
63	1185	1428	87	67	2767	1272	1495	2613	154
64	1215	1494	64	58	2831	1279	1552	2709	122
60-64	5670	6793	352	352	13167	6022	7145	12463	704
65	1224	1477	84	75	2860	1308	1552	2701	159
66	1127	1376	76	68	2647	1203	1444	2503	144
67	1095	1479	86	49	2709	1181	1528	2574	135
68	1074	1366	71	66	2577	1145	1432	2440	137
69	1045	1436	75	54	2610	1120	1490	2481	129
65-69	5565	7134	392	312	13403	5957	7446	12699	704
70	1026	1434	63	52	2575	1089	1486	2460	115
71	1011	1370	63	55	2499	1074	1425	2381	118
72	906	1383	63	44	2396	969	1427	2289	107
73	882	1310	51	45	2288	933	1355	2192	96
74	841	1287	43	41	2212	884	1328	2128	84
70-74	4666	6784	283	237	11970	4949	7021	11450	520
75	720	1308	51	41	2120	771	1349	2028	92
76	480	929	25	20	1454	505	949	1409	45
77	349	661	18	11	1039	367	672	1010	29
78	292	580	16	11	899	308	591	872	27
79	337	609	10	13	969	347	622	946	23
75-79	2178	4087	120	96	6481	2298	4183	6265	216
80	351	711	12	17	1091	363	728	1062	29
81	367	783	13	20	1183	380	803	1150	33
82	320	727	11	18	1076	331	745	1047	29
83	280	710	10	14	1014	290	724	990	24
84	229	574	9	14	826	238	588	803	23
80-84	1547	3505	55	83	5190	1602	3588	5052	138
85	199	551	8	13	771	207	564	750	21
86	168	472	7	11	658	175	483	640	18
87	130	414	5	9	558	135	423	544	14
88	106	363	4	9	482	110	372	469	13
89	84	303	3	7	397	87	310	387	10
85-89	687	2103	27	49	2866	714	2152	2790	76
90	64	233	2	4	303	66	237	297	6
91	51	196	2	5	254	53	201	247	7
92	33	151	1	4	189	34	155	184	5
93	27	116	1	3	147	28	119	143	4
94	18	91	1	2	112	19	93	109	3
90-94	193	787	7	18	1005	200	805	980	25
95	11	60	1	1	73	12	61	71	2
96	8	42	1	1	52	9	43	50	2
97	4	26	1	1	32	5	27	30	2
98	3	17	1	1	22	4	18	20	2
99	2	22	1	1	26	3	23	24	2
95-99	28	167	5	5	205	33	172	195	10
TOTAL	118303	127617	9932	8621	264473	128235	136238	245920	18553

Perspectives de population 1981 - 2025

INS BP UCL HD CBGS ULB KUL VUB

Population par âge, sexe et nationalité au 31.12.1996 - Arrondissement de Namur

Ages	Hommes belges	Femmes belges	Hommes étrangers	Femmes étrangères	Total	Hommes	Femmes	Belges	Etrangers
0	1673	1581	168	158	3580	1841	1739	3254	326
1	1680	1585	168	157	3590	1848	1742	3265	325
2	1656	1556	168	158	3538	1824	1714	3212	326
3	1632	1531	166	155	3484	1798	1686	3163	321
4	1615	1509	166	154	3444	1781	1663	3124	320
0- 4	8256	7762	836	782	17636	9092	8544	16018	1618
5	1597	1488	163	151	3399	1760	1639	3085	314
6	1580	1478	159	152	3369	1739	1630	3058	311
7	1572	1466	154	147	3339	1726	1613	3038	301
8	1563	1457	153	144	3317	1716	1601	3020	297
9	1556	1449	146	143	3294	1702	1592	3005	289
5- 9	7868	7338	775	737	16718	8643	8075	15206	1512
10	1551	1438	142	135	3266	1693	1573	2989	277
11	1544	1432	139	132	3247	1683	1564	2976	271
12	1542	1423	134	126	3225	1676	1549	2965	260
13	1535	1412	127	124	3198	1662	1536	2947	251
14	1527	1401	120	117	3165	1647	1518	2928	237
10-14	7699	7106	662	634	16101	8361	7740	14805	1296
15	1602	1473	119	117	3311	1721	1590	3075	236
16	1562	1471	166	163	3362	1728	1634	3033	329
17	1542	1373	169	159	3243	1711	1532	2915	328
18	1576	1380	143	180	3279	1719	1560	2956	323
19	1542	1497	161	153	3353	1703	1650	3039	314
15-19	7824	7194	758	772	16548	8582	7966	15018	1530
20	1553	1513	158	148	3372	1711	1661	3066	306
21	1557	1534	161	142	3394	1718	1676	3091	303
22	1596	1586	157	165	3504	1753	1751	3182	322
23	1656	1637	151	169	3613	1807	1806	3293	320
24	1695	1725	165	168	3753	1860	1893	3420	333
20-24	8057	7995	792	792	17636	8849	8787	16052	1584
25	1778	1744	164	159	3845	1942	1903	3522	323
26	1788	1736	156	170	3850	1944	1906	3524	326
27	1720	1695	158	166	3739	1878	1861	3415	324
28	1710	1688	150	155	3703	1860	1843	3398	305
29	1760	1747	144	140	3791	1904	1887	3507	284
25-29	8756	8610	772	790	18928	9528	9400	17366	1562
30	1760	1802	144	167	3873	1904	1969	3562	311
31	1885	1848	157	165	4055	2042	2013	3733	322
32	1955	1951	162	148	4216	2117	2099	3906	310
33	1917	1924	137	146	4124	2054	2070	3841	283
34	1949	1881	142	141	4113	2091	2022	3830	283
30-34	9466	9406	742	767	20381	10208	10173	18872	1509
35	2024	1942	148	148	4262	2172	2090	3966	296
36	1936	1924	154	137	4151	2090	2061	3860	291
37	1919	1940	161	117	4137	2080	2057	3859	278
38	1921	1876	159	119	4075	2080	1995	3797	278
39	1855	1886	169	102	4012	2024	1988	3741	271
35-39	9655	9568	791	623	20637	10446	10191	19223	1414
40	1863	1860	205	102	4030	2068	1962	3723	307
41	1805	1844	183	109	3941	1988	1953	3649	292
42	1798	1791	167	102	3858	1965	1893	3589	269
43	1817	1836	159	103	3915	1976	1939	3653	262
44	1811	1877	180	114	3982	1991	1991	3688	294
40-44	9094	9208	894	530	19726	9988	9738	18302	1424
45	1788	1796	151	81	3816	1939	1877	3584	232
46	1889	1777	169	93	3928	2058	1870	3666	262
47	1774	1789	151	82	3796	1925	1871	3563	233
48	1890	1909	138	80	4017	2028	1989	3799	218
49	1862	1871	128	75	3936	1990	1946	3733	203
45-49	9203	9142	737	411	19493	9940	9553	18345	1148

Perspectives de population 1981 - 2025

INS BP UCL HD CBGS ULB KUL VUB

Population par âge, sexe et nationalité au 31.12.1996 - Arrondissement de Namur

Ages	Hommes belges	Femmes belges	Hommes étrangers	Femmes étrangères	Total	Hommes	Femmes	Belges	Etrangers
50	1746	1819	140	72	3777	1886	1891	3565	212
51	1315	1366	126	77	2884	1441	1443	2681	203
52	1257	1279	101	73	2710	1358	1352	2536	174
53	1192	1216	93	56	2557	1285	1272	2408	149
54	1004	1078	79	66	2227	1083	1144	2082	145
50-54	6514	6758	539	344	14155	7053	7102	13272	883
55	927	1028	90	64	2109	1017	1092	1955	154
56	1087	1149	91	69	2396	1178	1218	2236	160
57	1190	1351	77	66	2684	1267	1417	2541	143
58	1206	1381	75	71	2733	1281	1452	2587	146
59	1136	1290	84	65	2575	1220	1355	2426	149
55-59	5546	6199	417	335	12497	5963	6534	11745	752
60	1110	1275	70	73	2528	1180	1348	2385	143
61	1023	1241	67	73	2404	1090	1314	2264	140
62	1103	1287	66	67	2523	1169	1354	2390	133
63	1081	1313	65	82	2541	1146	1395	2394	147
64	1157	1415	84	65	2721	1241	1480	2572	149
60-64	5474	6531	352	360	12717	5826	6891	12005	712
65	1183	1478	62	56	2779	1245	1534	2661	118
66	1189	1460	82	73	2804	1271	1533	2649	155
67	1093	1359	74	66	2592	1167	1425	2452	140
68	1059	1458	82	48	2647	1141	1506	2517	130
69	1035	1345	68	64	2512	1103	1409	2380	132
65-69	5559	7100	368	307	13334	5927	7407	12659	675
70	1003	1410	71	53	2537	1074	1463	2413	124
71	979	1405	60	50	2494	1039	1455	2384	110
72	959	1339	60	53	2411	1019	1392	2298	113
73	857	1348	59	43	2307	916	1391	2205	102
74	830	1274	48	44	2196	878	1318	2104	92
70-74	4628	6776	298	243	11945	4926	7019	11404	541
75	787	1247	40	40	2114	827	1287	2034	80
76	670	1261	48	39	2018	718	1300	1931	87
77	444	890	23	19	1376	467	909	1334	42
78	320	630	17	10	977	337	640	950	27
79	267	550	15	10	842	282	560	817	25
75-79	2488	4578	143	118	7327	2631	4696	7066	261
80	305	575	9	12	901	314	587	880	21
81	314	665	11	16	1006	325	681	979	27
82	325	727	12	18	1082	337	745	1052	30
83	281	667	10	16	974	291	683	948	26
84	244	646	9	13	912	253	659	890	22
80-84	1469	3280	51	75	4875	1520	3355	4749	126
85	197	518	8	13	736	205	531	715	21
86	169	491	7	11	678	176	502	660	18
87	141	414	6	10	571	147	424	555	16
88	108	358	4	8	478	112	366	466	12
89	87	310	3	8	408	90	318	397	11
85-89	702	2091	28	50	2871	730	2141	2793	78
90	67	254	2	6	329	69	260	321	8
91	50	191	2	3	246	52	194	241	5
92	39	158	1	4	202	40	162	197	5
93	25	119	1	3	148	26	122	144	4
94	20	90	1	2	113	21	92	110	3
90-94	201	812	7	18	1038	208	830	1013	25
95	13	68	1	1	83	14	69	81	2
96	8	44	1	1	54	9	45	52	2
97	5	30	1	1	37	6	31	35	2
98	3	18	1	1	23	4	19	21	2
99	3	25	1	1	30	4	26	28	2
95-99	32	185	5	5	227	37	190	217	10
TOTAL	118491	127639	9967	8693	264790	128458	136332	246130	18660

Perspectives de population 1981 - 2025

INS BP UCL HD CBGS ULB KUL VUB

Population par âge, sexe et nationalité au 31.12.1997 - Arrondissement de Namur

Ages	Hommes belges	Femmes belges	Hommes étrangers	Femmes étrangères	Total	Hommes	Femmes	Belges	Etrangers
0	1657	1566	168	158	3549	1825	1724	3223	326
1	1670	1574	168	157	3569	1838	1731	3244	325
2	1679	1580	167	156	3582	1846	1736	3259	323
3	1656	1553	167	156	3532	1823	1709	3209	323
4	1632	1527	164	155	3478	1796	1682	3159	319
0- 4	8294	7800	834	782	17710	9128	8582	16094	1616
5	1614	1507	165	154	3440	1779	1661	3121	319
6	1596	1485	161	151	3393	1757	1636	3081	312
7	1581	1476	157	151	3365	1738	1627	3057	308
8	1572	1464	153	146	3335	1725	1610	3036	299
9	1562	1454	152	143	3311	1714	1597	3016	295
5- 9	7925	7386	788	745	16844	8713	8131	15311	1533
10	1555	1446	145	141	3287	1700	1587	3001	286
11	1549	1434	142	133	3258	1691	1567	2983	275
12	1543	1428	139	133	3243	1682	1561	2971	272
13	1541	1418	133	126	3218	1674	1544	2959	259
14	1533	1407	127	123	3190	1660	1530	2940	250
10-14	7721	7133	686	656	16196	8407	7789	14854	1342
15	1523	1397	119	116	3155	1642	1513	2920	235
16	1596	1469	118	116	3299	1714	1585	3065	234
17	1554	1466	165	163	3348	1719	1629	3020	328
18	1533	1377	166	160	3236	1699	1537	2910	326
19	1565	1389	142	179	3275	1707	1568	2954	321
15-19	7771	7098	710	734	16313	8481	7832	14869	1444
20	1533	1502	157	152	3344	1690	1654	3035	309
21	1542	1518	156	147	3363	1698	1665	3060	303
22	1548	1534	159	143	3384	1707	1677	3082	302
23	1589	1581	155	163	3488	1744	1744	3170	318
24	1655	1635	150	166	3606	1805	1801	3290	316
20-24	7867	7770	777	771	17185	8644	8541	15637	1548
25	1691	1720	164	165	3740	1855	1885	3411	329
26	1772	1738	162	159	3831	1934	1897	3510	321
27	1782	1726	155	168	3831	1937	1894	3508	323
28	1717	1687	156	164	3724	1873	1851	3404	320
29	1707	1679	149	153	3688	1856	1832	3386	302
25-29	8669	8550	786	809	18814	9455	9359	17219	1595
30	1755	1740	143	140	3778	1898	1880	3495	283
31	1757	1793	144	165	3859	1901	1958	3550	309
32	1880	1840	156	164	4040	2036	2004	3720	320
33	1949	1943	160	146	4198	2109	2089	3892	306
34	1912	1916	136	146	4110	2048	2062	3828	282
30-34	9253	9232	739	761	19985	9992	9993	18485	1500
35	1942	1872	141	140	4095	2083	2012	3814	281
36	2016	1934	146	146	4242	2162	2080	3950	292
37	1929	1915	153	137	4134	2082	2052	3844	290
38	1912	1934	160	117	4123	2072	2051	3846	277
39	1913	1870	158	120	4061	2071	1990	3783	278
35-39	9712	9525	758	660	20655	10470	10185	19237	1418
40	1849	1881	169	101	4000	2018	1982	3730	270
41	1855	1855	204	101	4015	2059	1956	3710	305
42	1798	1839	182	109	3928	1980	1948	3637	291
43	1791	1786	166	102	3845	1957	1888	3577	268
44	1809	1831	158	103	3901	1967	1934	3640	261
40-44	9102	9192	879	516	19689	9981	9708	18294	1395
45	1802	1871	177	114	3964	1979	1985	3673	291
46	1778	1790	151	81	3800	1929	1871	3568	232
47	1877	1771	167	92	3907	2044	1863	3648	259
48	1763	1783	150	81	3777	1913	1864	3546	231
49	1878	1902	136	80	3996	2014	1982	3780	216
45-49	9098	9117	781	448	19444	9879	9565	18215	1229

Perspectives de population 1981 - 2025

INS BP UCL HD CBGS ULB KUL VUB

Population par âge, sexe et nationalité au 31.12.1997 - Arrondissement de Namur

Ages	Hommes belges	Femmes belges	Hommes étrangers	Femmes étrangères	Total	Hommes	Femmes	Belges	Etrangers
50	1848	1865	127	75	3915	1975	1940	3713	202
51	1734	1812	140	72	3758	1874	1884	3546	212
52	1305	1360	124	78	2867	1429	1438	2665	202
53	1247	1275	100	74	2696	1347	1349	2522	174
54	1181	1211	91	56	2539	1272	1267	2392	147
50-54	7315	7523	582	355	15775	7897	7878	14838	937
55	994	1073	78	66	2211	1072	1139	2067	144
56	916	1023	89	64	2092	1005	1087	1939	153
57	1073	1144	90	69	2376	1163	1213	2217	159
58	1174	1343	76	66	2659	1250	1409	2517	142
59	1190	1372	74	71	2707	1264	1443	2562	145
55-59	5347	5955	407	336	12045	5754	6291	11302	743
60	1118	1281	83	65	2547	1201	1346	2399	148
61	1090	1266	69	72	2497	1159	1338	2356	141
62	1004	1232	66	71	2373	1070	1303	2236	137
63	1080	1277	64	66	2487	1144	1343	2357	130
64	1057	1300	62	80	2499	1119	1380	2357	142
60-64	5349	6356	344	354	12403	5693	6710	11705	698
65	1127	1401	82	63	2673	1209	1464	2528	145
66	1149	1460	60	54	2723	1209	1514	2609	114
67	1153	1442	80	71	2746	1233	1513	2595	151
68	1057	1341	71	65	2534	1128	1406	2398	136
69	1021	1435	79	46	2581	1100	1481	2456	125
65-69	5507	7079	372	299	13257	5879	7378	12586	671
70	994	1322	64	63	2443	1058	1385	2316	127
71	958	1381	68	51	2458	1026	1432	2339	119
72	930	1374	57	48	2409	987	1422	2304	105
73	907	1306	57	52	2322	964	1358	2213	109
74	807	1310	56	42	2215	863	1352	2117	98
70-74	4596	6693	302	256	11847	4898	6949	11289	558
75	777	1235	45	43	2100	822	1278	2012	88
76	733	1203	37	38	2011	770	1241	1936	75
77	621	1211	44	37	1913	665	1248	1832	81
78	409	850	21	18	1298	430	868	1259	39
79	292	597	16	9	914	308	606	889	25
75-79	2832	5096	163	145	8236	2995	5241	7928	308
80	242	520	14	9	785	256	529	762	23
81	274	539	8	11	832	282	550	813	19
82	279	618	10	15	922	289	633	897	25
83	286	668	11	16	981	297	684	954	27
84	245	608	9	15	877	254	623	853	24
80-84	1326	2953	52	66	4397	1378	3019	4279	118
85	211	583	8	12	814	219	595	794	20
86	168	462	7	12	649	175	474	630	19
87	142	432	6	10	590	148	442	574	16
88	117	358	5	9	489	122	367	475	14
89	89	306	3	7	405	92	313	395	10
85-89	727	2141	29	50	2947	756	2191	2868	79
90	70	261	2	7	340	72	268	331	9
91	53	209	2	5	269	55	214	262	7
92	38	154	1	2	195	39	156	192	3
93	29	125	1	3	158	30	128	154	4
94	19	93	1	2	115	20	95	112	3
90-94	209	842	7	19	1077	216	861	1051	26
95	15	68	1	1	85	16	69	83	2
96	9	50	1	1	61	10	51	59	2
97	5	32	1	1	39	6	33	37	2
98	3	21	1	1	26	4	22	24	2
99	4	28	1	1	34	5	29	32	2
95-99	36	199	5	5	245	41	204	235	10
TOTAL	118656	127640	10001	8767	265064	128657	136407	246296	18768

Perspectives de population 1981 - 2025

INS BP UCL HD CBGS ULB KUL VUB

Population par âge, sexe et nationalité au 31.12.1998 - Arrondissement de Namur

Ages	Hommes belges	Femmes belges	Hommes étrangers	Femmes étrangères	Total	Hommes	Femmes	Belges	Etrangers
0	1639	1548	167	157	3511	1806	1705	3187	324
1	1655	1558	168	157	3538	1823	1715	3213	325
2	1669	1568	167	156	3560	1836	1724	3237	323
3	1679	1576	166	154	3575	1845	1730	3255	320
4	1655	1549	165	156	3525	1820	1705	3204	321
0- 4	8297	7799	833	780	17709	9130	8579	16096	1613
5	1631	1525	164	154	3474	1795	1679	3156	318
6	1613	1504	163	154	3434	1776	1658	3117	317
7	1596	1483	159	151	3389	1755	1634	3079	310
8	1581	1474	156	150	3361	1737	1624	3055	306
9	1571	1461	151	145	3328	1722	1606	3032	296
5- 9	7992	7447	793	754	16986	8785	8201	15439	1547
10	1560	1452	152	141	3305	1712	1593	3012	293
11	1553	1441	145	139	3278	1698	1580	2994	284
12	1548	1430	142	133	3253	1690	1563	2978	275
13	1541	1423	138	133	3235	1679	1556	2964	271
14	1539	1413	132	126	3210	1671	1539	2952	258
10-14	7741	7159	709	672	16281	8450	7831	14900	1381
15	1529	1403	126	121	3179	1655	1524	2932	247
16	1518	1393	118	115	3144	1636	1508	2911	233
17	1589	1465	117	116	3287	1706	1581	3054	233
18	1544	1468	162	161	3335	1706	1629	3012	323
19	1522	1385	164	160	3231	1686	1545	2907	324
15-19	7702	7114	687	673	16176	8389	7787	14816	1360
20	1554	1399	139	177	3269	1693	1576	2953	316
21	1522	1505	154	151	3332	1676	1656	3027	305
22	1533	1518	153	147	3351	1686	1665	3051	300
23	1540	1531	157	142	3370	1697	1673	3071	299
24	1584	1575	153	161	3473	1737	1736	3159	314
20-24	7733	7528	756	778	16795	8489	8306	15261	1534
25	1651	1629	149	163	3592	1800	1792	3280	312
26	1687	1712	162	163	3724	1849	1875	3399	325
27	1767	1730	160	158	3815	1927	1888	3497	318
28	1778	1717	154	167	3816	1932	1884	3495	321
29	1713	1678	155	162	3708	1868	1840	3391	317
25-29	8596	8466	780	813	18655	9376	9279	17062	1593
30	1703	1671	148	152	3674	1851	1823	3374	300
31	1749	1732	143	139	3763	1892	1871	3481	282
32	1753	1784	143	163	3843	1896	1947	3537	306
33	1874	1832	155	161	4022	2029	1993	3706	316
34	1943	1935	158	147	4183	2101	2082	3878	305
30-34	9022	8954	747	762	19485	9769	9716	17976	1509
35	1907	1907	135	145	4094	2042	2052	3814	280
36	1935	1864	140	139	4078	2075	2003	3799	279
37	2008	1926	144	145	4223	2152	2071	3934	289
38	1921	1909	152	137	4119	2073	2046	3830	289
39	1905	1927	159	117	4108	2064	2044	3832	276
35-39	9676	9533	730	683	20622	10406	10216	19209	1413
40	1907	1865	158	119	4049	2065	1984	3772	277
41	1842	1875	169	100	3986	2011	1975	3717	269
42	1848	1850	202	102	4002	2050	1952	3698	304
43	1791	1834	181	109	3915	1972	1943	3625	290
44	1783	1781	165	102	3831	1948	1883	3564	267
40-44	9171	9205	875	532	19783	10046	9737	18376	1407
45	1801	1826	157	103	3887	1958	1929	3627	260
46	1792	1864	176	114	3946	1968	1978	3656	290
47	1768	1784	149	80	3781	1917	1864	3552	229
48	1864	1765	167	91	3887	2031	1856	3629	258
49	1752	1777	148	81	3758	1900	1858	3529	229
45-49	8977	9016	797	469	19259	9774	9485	17993	1266

Perspectives de population 1981 - 2025

INS BP UCL HD CBGS ULB KUL VUB

Population par âge, sexe et nationalité au 31.12.1998 - Arrondissement de Namur

Ages	Hommes belges	Femmes belges	Hommes étrangers	Femmes étrangères	Total	Hommes	Femmes	Belges	Etrangers
50	1865	1895	135	80	3975	2000	1975	3760	215
51	1835	1858	126	75	3894	1961	1933	3693	201
52	1721	1804	138	72	3735	1859	1876	3525	210
53	1294	1356	123	78	2851	1417	1434	2650	201
54	1237	1270	98	74	2679	1335	1344	2507	172
50-54	7952	8183	620	379	17134	8572	8562	16135	999
55	1169	1207	90	56	2522	1259	1263	2376	146
56	984	1068	77	66	2195	1061	1134	2052	143
57	904	1018	88	64	2074	992	1082	1922	152
58	1060	1137	89	69	2355	1149	1206	2197	158
59	1159	1336	75	66	2636	1234	1402	2495	141
55-59	5276	5766	419	321	11782	5695	6087	11042	740
60	1171	1363	73	70	2677	1244	1433	2534	143
61	1098	1272	82	66	2518	1180	1338	2370	148
62	1069	1256	68	70	2463	1137	1326	2325	138
63	983	1222	64	70	2339	1047	1292	2205	134
64	1056	1266	62	64	2448	1118	1330	2322	126
60-64	5377	6379	349	340	12445	5726	6719	11756	689
65	1030	1286	60	78	2454	1090	1364	2316	138
66	1095	1385	80	61	2621	1175	1446	2480	141
67	1115	1441	58	52	2666	1173	1493	2556	110
68	1116	1423	76	70	2685	1192	1493	2539	146
69	1020	1321	68	63	2472	1088	1384	2341	131
65-69	5376	6856	342	324	12898	5718	7180	12232	666
70	981	1410	75	45	2511	1056	1455	2391	120
71	950	1296	61	61	2368	1011	1357	2246	122
72	910	1351	65	49	2375	975	1400	2261	114
73	880	1341	54	47	2322	934	1388	2221	101
74	855	1270	54	50	2229	909	1320	2125	104
70-74	4576	6668	309	252	11805	4885	6920	11244	561
75	757	1270	53	41	2121	810	1311	2027	94
76	725	1193	42	41	2001	767	1234	1918	83
77	680	1156	34	36	1906	714	1192	1836	70
78	573	1158	40	35	1806	613	1193	1731	75
79	375	808	19	17	1219	394	825	1183	36
75-79	3110	5585	188	170	9053	3298	5755	8695	358
80	265	564	14	8	851	279	572	829	22
81	217	488	13	8	726	230	496	705	21
82	244	501	7	10	762	251	511	745	17
83	246	569	9	14	838	255	583	815	23
84	250	610	10	15	885	260	625	860	25
80-84	1222	2732	53	55	4062	1275	2787	3954	108
85	212	550	8	13	783	220	563	762	21
86	181	521	7	11	720	188	532	702	18
87	142	407	6	10	565	148	417	549	16
88	119	374	5	9	507	124	383	493	14
89	96	307	4	8	415	100	315	403	12
85-89	750	2159	30	51	2990	780	2210	2909	81
90	72	258	2	6	338	74	264	330	8
91	55	215	3	6	279	58	221	270	9
92	41	169	1	4	215	42	173	210	5
93	29	122	1	2	154	30	124	151	3
94	22	98	1	2	123	23	100	120	3
90-94	219	862	8	20	1109	227	882	1081	28
95	14	70	1	1	86	15	71	84	2
96	11	50	1	1	63	12	51	61	2
97	6	37	1	1	45	7	38	43	2
98	3	23	1	1	28	4	24	26	2
99	5	33	1	1	40	6	34	38	2
95-99	39	213	5	5	262	44	218	252	10
TOTAL	118804	127624	10030	8833	265291	128834	136457	246428	18863

Perspectives de population 1981 - 2025

INS BP UCL HD CBGS ULB KUL VUB

Population par âge, sexe et nationalité au 31.12.1999 - Arrondissement de Namur

Ages	Hommes belges	Femmes belges	Hommes étrangers	Femmes étrangères	Total	Hommes	Femmes	Belges	Etrangers
0	1619	1530	165	155	3469	1784	1685	3149	320
1	1637	1540	167	156	3500	1804	1696	3177	323
2	1655	1552	167	156	3530	1822	1708	3207	323
3	1669	1563	166	155	3553	1835	1718	3232	321
4	1678	1572	164	154	3568	1842	1726	3250	318
0- 4	8258	7757	829	776	17620	9087	8533	16015	1605
5	1654	1547	164	155	3520	1818	1702	3201	319
6	1630	1522	162	154	3468	1792	1676	3152	316
7	1613	1502	162	153	3430	1775	1655	3115	315
8	1596	1482	158	150	3386	1754	1632	3078	308
9	1579	1471	154	149	3353	1733	1620	3050	303
5- 9	8072	7524	800	761	17157	8872	8285	15596	1561
10	1569	1458	150	144	3321	1719	1602	3027	294
11	1559	1447	152	139	3297	1711	1586	3006	291
12	1552	1437	145	139	3273	1697	1576	2989	284
13	1546	1425	141	133	3245	1687	1558	2971	274
14	1539	1418	137	132	3226	1676	1550	2957	269
10-14	7765	7185	725	687	16362	8490	7872	14950	1412
15	1535	1408	131	125	3199	1666	1533	2943	256
16	1523	1399	126	120	3168	1649	1519	2922	246
17	1511	1390	117	116	3134	1628	1506	2901	233
18	1581	1469	114	114	3278	1695	1583	3050	228
19	1533	1474	160	161	3328	1693	1635	3007	321
15-19	7683	7140	648	636	16107	8331	7776	14823	1284
20	1513	1394	160	158	3225	1673	1552	2907	318
21	1542	1408	139	175	3264	1681	1583	2950	314
22	1514	1501	151	151	3317	1665	1652	3015	302
23	1524	1515	150	146	3335	1674	1661	3039	296
24	1533	1528	155	140	3356	1688	1668	3061	295
20-24	7626	7346	755	770	16497	8381	8116	14972	1525
25	1576	1566	151	159	3452	1727	1725	3142	310
26	1646	1622	148	161	3577	1794	1783	3268	309
27	1683	1702	160	162	3707	1843	1864	3385	322
28	1764	1721	158	157	3800	1922	1878	3485	315
29	1772	1707	154	165	3798	1926	1872	3479	319
25-29	8441	8318	771	804	18334	9212	9122	16759	1575
30	1708	1671	154	162	3695	1862	1833	3379	316
31	1699	1663	147	150	3659	1846	1813	3362	297
32	1744	1723	141	138	3746	1885	1861	3467	279
33	1747	1776	142	160	3825	1889	1936	3523	302
34	1868	1824	154	160	4006	2022	1984	3692	314
30-34	8766	8657	738	770	18931	9504	9427	17423	1508
35	1936	1927	156	146	4165	2092	2073	3863	302
36	1903	1901	135	144	4083	2038	2045	3804	279
37	1928	1857	139	139	4063	2067	1996	3785	278
38	1999	1919	142	145	4205	2141	2064	3918	287
39	1913	1902	151	137	4103	2064	2039	3815	288
35-39	9679	9506	723	711	20619	10402	10217	19185	1434
40	1899	1922	159	116	4096	2058	2038	3821	275
41	1899	1860	158	118	4035	2057	1978	3759	276
42	1836	1869	169	100	3974	2005	1969	3705	269
43	1840	1845	200	102	3987	2040	1947	3685	302
44	1784	1829	180	109	3902	1964	1938	3613	289
40-44	9258	9325	866	545	19994	10124	9870	18583	1411
45	1774	1776	164	102	3816	1938	1878	3550	266
46	1791	1820	156	103	3870	1947	1923	3611	259
47	1782	1858	174	113	3927	1956	1971	3640	287
48	1757	1777	148	80	3762	1905	1857	3534	228
49	1852	1759	165	91	3867	2017	1850	3611	256
45-49	8956	8990	807	489	19242	9763	9479	17946	1296

Perspectives de population 1981 - 2025

INS BP UCL HD CBGS ULB KUL VUB

Population par âge, sexe et nationalité au 31.12.1999 - Arrondissement de Namur

Ages	Hommes belges	Femmes belges	Hommes étrangers	Femmes étrangères	Total	Hommes	Femmes	Belges	Etrangers
50	1740	1772	147	81	3740	1887	1853	3512	228
51	1852	1887	134	80	3953	1986	1967	3739	214
52	1821	1850	124	75	3870	1945	1925	3671	199
53	1708	1797	137	72	3714	1845	1869	3505	209
54	1283	1351	121	78	2833	1404	1429	2634	199
50-54	8404	8657	663	386	18110	9067	9043	17061	1049
55	1226	1267	97	74	2664	1323	1341	2493	171
56	1156	1203	89	56	2504	1245	1259	2359	145
57	972	1061	76	66	2175	1048	1127	2033	142
58	892	1012	87	64	2055	979	1076	1904	151
59	1048	1130	88	69	2335	1136	1199	2178	157
55-59	5294	5673	437	329	11733	5731	6002	10967	766
60	1141	1327	74	66	2608	1215	1393	2468	140
61	1151	1354	72	69	2646	1223	1423	2505	141
62	1077	1262	80	64	2483	1157	1326	2339	144
63	1047	1245	66	69	2427	1113	1314	2292	135
64	962	1210	62	68	2302	1024	1278	2172	130
60-64	5378	6398	354	336	12466	5732	6734	11776	690
65	1029	1254	60	62	2405	1089	1316	2283	122
66	1002	1271	58	76	2407	1060	1347	2273	134
67	1063	1368	78	59	2568	1141	1427	2431	137
68	1080	1421	55	51	2607	1135	1472	2501	106
69	1079	1402	73	68	2622	1152	1470	2481	141
65-69	5253	6716	324	316	12609	5577	7032	11969	640
70	981	1299	64	62	2406	1045	1361	2280	126
71	938	1382	72	43	2435	1010	1425	2320	115
72	904	1269	58	59	2290	962	1328	2173	117
73	862	1319	62	48	2291	924	1367	2181	110
74	831	1305	51	46	2233	882	1351	2136	97
70-74	4516	6574	307	258	11655	4823	6832	11090	565
75	803	1233	51	48	2135	854	1281	2036	99
76	707	1226	50	39	2022	757	1265	1933	89
77	674	1147	39	39	1899	713	1186	1821	78
78	628	1106	31	34	1799	659	1140	1734	65
79	526	1102	37	33	1698	563	1135	1628	70
75-79	3338	5814	208	193	9553	3546	6007	9152	401
80	342	765	17	16	1140	359	781	1107	33
81	238	529	13	7	787	251	536	767	20
82	194	455	12	7	668	206	462	649	19
83	216	462	6	9	693	222	471	678	15
84	215	521	8	13	757	223	534	736	21
80-84	1205	2732	56	52	4045	1261	2784	3937	108
85	217	552	9	13	791	226	565	769	22
86	182	492	7	12	693	189	504	674	19
87	154	460	6	10	630	160	470	614	16
88	119	355	5	9	488	124	364	474	14
89	98	321	4	8	431	102	329	419	12
85-89	770	2180	31	52	3033	801	2232	2950	83
90	78	259	3	7	347	81	266	337	10
91	57	214	2	5	278	59	219	271	7
92	43	175	2	5	225	45	180	218	7
93	31	135	1	3	170	32	138	166	4
94	22	96	1	2	121	23	98	118	3
90-94	231	879	9	22	1141	240	901	1110	31
95	16	75	1	1	93	17	76	91	2
96	10	52	1	1	64	11	53	62	2
97	8	37	1	1	47	9	38	45	2
98	4	27	1	1	33	5	28	31	2
99	5	39	1	1	46	6	40	44	2
95-99	43	230	5	5	283	48	235	273	10
TOTAL	118936	127601	10056	8898	265491	128992	136499	246537	18954

Perspectives de population 1981 - 2025

INS BP UCL HD CBGS ULB KUL VUB

Population par âge, sexe et nationalité au 31.12.2000 - Arrondissement de Namur

Ages	Hommes belges	Femmes belges	Hommes étrangers	Femmes étrangères	Total	Hommes	Femmes	Belges	Etrangers
0	1601	1512	162	153	3428	1763	1665	3113	315
1	1616	1522	165	154	3457	1781	1676	3138	319
2	1636	1534	166	155	3491	1802	1689	3170	321
3	1655	1547	166	154	3522	1821	1701	3202	320
4	1668	1559	164	156	3547	1832	1715	3227	320
0- 4	8176	7674	823	772	17445	8999	8446	15850	1595
5	1677	1570	163	153	3563	1840	1723	3247	316
6	1653	1544	162	155	3514	1815	1699	3197	317
7	1630	1521	160	153	3464	1790	1674	3151	313
8	1613	1500	161	152	3426	1774	1652	3113	313
9	1594	1479	156	149	3378	1750	1628	3073	305
5- 9	8167	7614	802	762	17345	8969	8376	15781	1564
10	1577	1468	153	147	3345	1730	1615	3045	300
11	1568	1454	150	143	3315	1718	1597	3022	293
12	1558	1443	152	139	3292	1710	1582	3001	291
13	1550	1431	145	139	3265	1695	1570	2981	284
14	1545	1420	140	132	3237	1685	1552	2965	272
10-14	7798	7216	740	700	16454	8538	7916	15014	1440
15	1535	1413	136	131	3215	1671	1544	2948	267
16	1529	1404	130	124	3187	1659	1528	2933	254
17	1516	1396	125	120	3157	1641	1516	2912	245
18	1502	1394	114	116	3126	1616	1510	2896	230
19	1571	1478	113	115	3277	1684	1593	3049	228
15-19	7653	7085	618	606	15962	8271	7691	14738	1224
20	1525	1481	157	158	3321	1682	1639	3006	315
21	1503	1400	157	156	3216	1660	1556	2903	313
22	1530	1412	138	174	3254	1668	1586	2942	312
23	1506	1499	147	151	3303	1653	1650	3005	298
24	1517	1511	149	144	3321	1666	1655	3028	293
20-24	7581	7303	748	783	16415	8329	8086	14884	1531
25	1525	1520	153	138	3336	1678	1658	3045	291
26	1569	1556	149	158	3432	1718	1714	3125	307
27	1641	1612	147	159	3559	1788	1771	3253	306
28	1680	1693	158	160	3691	1838	1853	3373	318
29	1759	1711	157	156	3783	1916	1867	3470	313
25-29	8174	8092	764	771	17801	8938	8863	16266	1535
30	1766	1699	153	164	3782	1919	1863	3465	317
31	1703	1663	153	161	3680	1856	1824	3366	314
32	1694	1654	146	149	3643	1840	1803	3348	295
33	1738	1715	140	136	3729	1878	1851	3453	276
34	1741	1768	142	159	3810	1883	1927	3509	301
30-34	8642	8499	734	769	18644	9376	9268	17141	1503
35	1862	1816	153	158	3989	2015	1974	3678	311
36	1930	1920	154	145	4149	2084	2065	3850	299
37	1898	1894	134	143	4069	2032	2037	3792	277
38	1921	1850	137	140	4048	2058	1990	3771	277
39	1990	1912	140	145	4187	2130	2057	3902	285
35-39	9601	9392	718	731	20442	10319	10123	18993	1449
40	1908	1897	151	136	4092	2059	2033	3805	287
41	1892	1917	159	115	4083	2051	2032	3809	274
42	1892	1855	157	118	4022	2049	1973	3747	275
43	1830	1863	168	100	3961	1998	1963	3693	268
44	1832	1840	198	102	3972	2030	1942	3672	300
40-44	9354	9372	833	571	20130	10187	9943	18726	1404
45	1775	1824	178	109	3886	1953	1933	3599	287
46	1765	1771	163	102	3801	1928	1873	3536	265
47	1781	1814	154	102	3851	1935	1916	3595	256
48	1771	1851	173	112	3907	1944	1963	3622	285
49	1745	1770	146	80	3741	1891	1850	3515	226
45-49	8837	9030	814	505	19186	9651	9535	17867	1319

Perspectives de population 1981 - 2025

INS BP UCL HD CBGS ULB KUL VUB

Population par âge, sexe et nationalité au 31.12.2000 - Arrondissement de Namur

Ages	Hommes belges	Femmes belges	Hommes étrangers	Femmes étrangères	Total	Hommes	Femmes	Belges	Etrangers
50	1838	1754	164	91	3847	2002	1845	3592	255
51	1728	1765	146	81	3720	1874	1846	3493	227
52	1838	1878	132	81	3929	1970	1959	3716	213
53	1806	1843	123	75	3847	1929	1918	3649	198
54	1694	1790	135	72	3691	1829	1862	3484	207
50-54	8904	9030	700	400	19034	9604	9430	17934	1100
55	1270	1345	120	78	2813	1390	1423	2615	198
56	1213	1262	96	74	2645	1309	1336	2475	170
57	1142	1198	89	56	2485	1231	1254	2340	145
58	960	1055	75	66	2156	1035	1121	2015	141
59	881	1006	86	64	2037	967	1070	1887	150
55-59	5466	5866	466	338	12136	5932	6204	11332	804
60	1031	1123	87	68	2309	1118	1191	2154	155
61	1121	1318	73	66	2578	1194	1384	2439	139
62	1130	1344	71	67	2612	1201	1411	2474	138
63	1056	1252	78	63	2449	1134	1315	2308	141
64	1025	1233	64	67	2389	1089	1300	2258	131
60-64	5363	6270	373	331	12337	5736	6601	11633	704
65	938	1198	60	66	2262	998	1264	2136	126
66	1001	1240	58	60	2359	1059	1300	2241	118
67	973	1255	56	74	2358	1029	1329	2228	130
68	1030	1350	75	58	2513	1105	1408	2380	133
69	1044	1400	53	49	2546	1097	1449	2444	102
65-69	4986	6443	302	307	12038	5288	6750	11429	609
70	1038	1378	69	67	2552	1107	1445	2416	136
71	939	1274	61	60	2334	1000	1334	2213	121
72	893	1352	68	41	2354	961	1393	2245	109
73	857	1239	55	58	2209	912	1297	2096	113
74	814	1284	59	47	2204	873	1331	2098	106
70-74	4541	6527	312	273	11653	4853	6800	11068	585
75	781	1266	48	45	2140	829	1311	2047	93
76	750	1192	48	46	2036	798	1238	1942	94
77	658	1179	46	37	1920	704	1216	1837	83
78	623	1098	36	37	1794	659	1135	1721	73
79	577	1054	28	32	1691	605	1086	1631	60
75-79	3389	5789	206	197	9581	3595	5986	9178	403
80	480	1044	34	31	1589	514	1075	1524	65
81	309	719	15	15	1058	324	734	1028	30
82	213	492	12	6	723	225	498	705	18
83	172	420	11	6	609	183	426	592	17
84	190	423	5	8	626	195	431	613	13
80-84	1364	3098	77	66	4605	1441	3164	4462	143
85	187	472	7	12	678	194	484	659	19
86	186	494	8	12	700	194	506	680	20
87	155	436	6	11	608	161	447	591	17
88	130	400	5	9	544	135	409	530	14
89	99	305	4	8	416	103	313	404	12
85-89	757	2107	30	52	2946	787	2159	2864	82
90	80	272	3	7	362	83	279	352	10
91	62	215	2	6	285	64	221	277	8
92	45	174	2	4	225	47	178	219	6
93	33	140	1	4	178	34	144	173	5
94	23	105	1	2	131	24	107	128	3
90-94	243	906	9	23	1181	252	929	1149	32
95	16	74	1	1	92	17	75	90	2
96	12	56	1	1	70	13	57	68	2
97	7	39	1	1	48	8	40	46	2
98	6	27	1	1	35	7	28	33	2
99	6	46	1	1	54	7	47	52	2
95-99	47	242	5	5	299	52	247	289	10
TOTAL	119043	127555	10074	8962	265634	129117	136517	246598	19036

Perspectives de population 1981 - 2025

INS BP UCL HD CBGS ULB KUL VUB

Population par âge, sexe et nationalité au 31.12.2005 - Arrondissement de Namur

Ages	Hommes belges	Femmes belges	Hommes étrangers	Femmes étrangères	Total	Hommes	Femmes	Belges	Etrangers
0	1529	1445	146	137	3257	1675	1582	2974	283
1	1537	1447	149	139	3272	1686	1586	2984	288
2	1547	1452	151	142	3292	1698	1594	2999	293
3	1560	1461	155	143	3319	1715	1604	3021	298
4	1574	1472	155	147	3348	1729	1619	3046	302
0- 4	7747	7277	756	708	16488	8503	7985	15024	1464
5	1592	1486	157	149	3384	1749	1635	3078	306
6	1608	1501	158	150	3417	1766	1651	3109	308
7	1628	1516	158	151	3453	1786	1667	3144	309
8	1648	1532	158	149	3487	1806	1681	3180	307
9	1662	1545	157	152	3516	1819	1697	3207	309
5- 9	8138	7580	788	751	17257	8926	8331	15718	1539
10	1672	1554	156	147	3529	1828	1701	3226	303
11	1649	1528	156	150	3483	1805	1678	3177	306
12	1623	1504	158	147	3432	1781	1651	3127	305
13	1604	1479	157	148	3388	1761	1627	3083	305
14	1586	1457	153	144	3340	1739	1601	3043	297
10-14	8134	7522	780	736	17172	8914	8258	15656	1516
15	1565	1444	150	143	3302	1715	1587	3009	293
16	1552	1429	145	141	3267	1697	1570	2981	286
17	1535	1420	147	135	3237	1682	1555	2955	282
18	1520	1417	137	137	3211	1657	1554	2937	274
19	1507	1418	132	130	3187	1639	1548	2925	262
15-19	7679	7128	711	686	16204	8390	7814	14807	1397
20	1494	1422	126	128	3170	1620	1550	2916	254
21	1484	1424	117	121	3146	1601	1545	2908	238
22	1471	1420	112	116	3119	1583	1536	2891	228
23	1458	1417	105	112	3092	1563	1529	2875	217
24	1533	1496	104	113	3246	1637	1609	3029	217
20-24	7440	7179	564	590	15773	8004	7769	14619	1154
25	1476	1470	146	147	3239	1622	1617	2946	293
26	1460	1385	144	146	3135	1604	1531	2845	290
27	1474	1390	132	163	3159	1606	1553	2864	295
28	1464	1450	137	146	3197	1601	1596	2914	283
29	1472	1461	141	138	3212	1613	1599	2933	279
25-29	7346	7156	700	740	15942	8046	7896	14502	1440
30	1484	1469	143	133	3229	1627	1602	2953	276
31	1536	1500	142	150	3328	1678	1650	3036	292
32	1616	1561	142	152	3471	1758	1713	3177	294
33	1654	1646	153	153	3606	1807	1799	3300	306
34	1732	1670	148	152	3702	1880	1822	3402	300
30-34	8022	7846	728	740	17336	8750	8586	15868	1468
35	1731	1654	145	157	3687	1876	1811	3385	302
36	1671	1624	147	154	3596	1818	1778	3295	301
37	1665	1618	140	144	3567	1805	1762	3283	284
38	1703	1680	136	136	3655	1839	1816	3383	272
39	1711	1732	137	154	3734	1848	1886	3443	291
35-39	8481	8308	705	745	18239	9186	9053	16789	1450
40	1830	1785	149	152	3916	1979	1937	3615	301
41	1895	1887	146	142	4070	2041	2029	3782	288
42	1867	1864	131	141	4003	1998	2005	3731	272
43	1883	1821	134	138	3976	2017	1959	3704	272
44	1952	1884	133	143	4112	2085	2027	3836	276
40-44	9427	9241	693	716	20077	10120	9957	18668	1409
45	1868	1869	148	136	4021	2016	2005	3737	284
46	1854	1889	154	116	4013	2008	2005	3743	270
47	1848	1827	151	117	3943	1999	1944	3675	268
48	1786	1834	162	99	3881	1948	1933	3620	261
49	1781	1809	185	101	3876	1966	1910	3590	286
45-49	9137	9228	800	569	19734	9937	9797	18365	1369

Perspectives de population 1981 - 2025

INS BP UCL HD CBGS ULB KUL VUB

Population par âge, sexe et nationalité au 31.12.2005 - Arrondissement de Namur

Ages	Hommes belges	Femmes belges	Hommes étrangers	Femmes étrangères	Total	Hommes	Femmes	Belges	Etrangers
50	1722	1793	172	109	3796	1894	1902	3515	281
51	1709	1743	157	100	3709	1866	1843	3452	257
52	1722	1777	148	101	3748	1870	1878	3499	249
53	1709	1814	166	112	3801	1875	1926	3523	278
54	1674	1736	139	80	3629	1813	1816	3410	219
50-54	8536	8863	782	502	18683	9318	9365	17399	1284
55	1759	1720	157	91	3727	1916	1811	3479	248
56	1651	1729	139	81	3600	1790	1810	3380	220
57	1749	1834	126	81	3790	1875	1915	3583	207
58	1713	1800	117	75	3705	1830	1875	3513	192
59	1602	1745	128	72	3547	1730	1817	3347	200
55-59	8474	8828	667	400	18369	9141	9228	17302	1067
60	1194	1308	113	75	2690	1307	1383	2502	188
61	1132	1230	90	71	2523	1222	1301	2362	161
62	1059	1164	83	54	2360	1142	1218	2223	137
63	882	1017	70	63	2032	952	1080	1899	133
64	801	968	77	58	1904	878	1026	1769	135
60-64	5068	5687	433	321	11509	5501	6008	10755	754
65	929	1077	76	61	2143	1005	1138	2006	137
66	1001	1257	63	57	2378	1064	1314	2258	120
67	998	1276	60	58	2392	1058	1334	2274	118
68	922	1182	66	55	2225	988	1237	2104	121
69	885	1157	53	58	2153	938	1215	2042	111
65-69	4735	5949	318	289	11291	5053	6238	10684	607
70	798	1116	48	58	2020	846	1174	1914	106
71	839	1146	46	52	2083	885	1198	1985	98
72	800	1150	44	65	2059	844	1215	1950	109
73	827	1225	58	50	2160	885	1275	2052	108
74	820	1256	42	42	2160	862	1298	2076	84
70-74	4084	5893	238	267	10482	4322	6160	9977	505
75	797	1222	54	57	2130	851	1279	2019	111
76	703	1112	46	51	1912	749	1163	1815	97
77	654	1157	48	35	1894	702	1192	1811	83
78	613	1040	40	48	1741	653	1088	1653	88
79	566	1054	39	38	1697	605	1092	1620	77
75-79	3333	5585	227	229	9374	3560	5814	8918	456
80	524	1015	33	35	1607	557	1050	1539	68
81	485	933	32	36	1486	517	969	1418	68
82	411	889	29	27	1356	440	916	1300	56
83	372	803	21	27	1223	393	830	1175	48
84	330	742	15	22	1109	345	764	1072	37
80-84	2122	4382	130	147	6781	2252	4529	6504	277
85	266	699	19	21	1005	285	720	965	40
86	162	459	8	10	639	170	469	621	18
87	106	297	7	3	413	113	300	403	10
88	81	240	6	3	330	87	243	321	9
89	85	227	2	3	317	87	230	312	5
85-89	700	1922	42	40	2704	742	1962	2622	82
90	77	236	2	7	322	79	243	313	9
91	72	230	2	6	310	74	236	302	8
92	55	187	2	5	249	57	192	242	7
93	41	157	1	4	203	42	161	198	5
94	29	109	1	3	142	30	112	138	4
90-94	274	919	8	25	1226	282	944	1193	33
95	22	87	1	2	112	23	89	109	3
96	15	63	1	1	80	16	64	78	2
97	10	47	1	1	59	11	48	57	2
98	7	34	1	1	43	8	35	41	2
99	12	67	1	1	81	13	68	79	2
95-99	66	298	5	6	375	71	304	364	11
TOTAL	118943	126791	10075	9207	265016	129018	135998	245734	19282

Perspectives de population 1981 - 2025

INS BP UCL HD CBGS ULB KUL VUB

Population par âge, sexe et nationalité au 31.12.2010 - Arrondissement de Namur

Ages	Hommes belges	Femmes belges	Hommes étrangers	Femmes étrangères	Total	Hommes	Femmes	Belges	Etrangers
0	1507	1425	138	130	3200	1645	1555	2932	268
1	1504	1416	139	129	3188	1643	1545	2920	268
2	1504	1412	139	129	3184	1643	1541	2916	268
3	1506	1413	139	129	3187	1645	1542	2919	268
4	1512	1414	140	131	3197	1652	1545	2926	271
0- 4	7533	7080	695	648	15956	8228	7728	14613	1343
5	1519	1416	141	132	3208	1660	1548	2935	273
6	1529	1424	142	137	3232	1671	1561	2953	279
7	1538	1432	143	137	3250	1681	1569	2970	280
8	1553	1443	148	138	3282	1701	1581	2996	286
9	1565	1455	146	141	3307	1711	1596	3020	287
5- 9	7704	7170	720	685	16279	8424	7855	14874	1405
10	1583	1468	149	140	3340	1732	1608	3051	289
11	1599	1483	153	142	3377	1752	1625	3082	295
12	1618	1497	155	144	3414	1773	1641	3115	299
13	1638	1510	155	146	3449	1793	1656	3148	301
14	1652	1521	154	147	3474	1806	1668	3173	301
10-14	8090	7479	766	719	17054	8856	8198	15569	1485
15	1659	1529	152	143	3483	1811	1672	3188	295
16	1632	1503	151	149	3435	1783	1652	3135	300
17	1600	1480	152	144	3376	1752	1624	3080	296
18	1577	1463	149	143	3332	1726	1606	3040	292
19	1548	1451	145	141	3285	1693	1592	2999	286
15-19	8016	7426	749	720	16911	8765	8146	15442	1469
20	1522	1447	139	140	3248	1661	1587	2969	279
21	1504	1441	133	136	3214	1637	1577	2945	269
22	1484	1437	133	130	3184	1617	1567	2921	263
23	1471	1430	121	131	3153	1592	1561	2901	252
24	1461	1423	116	124	3124	1577	1547	2884	240
20-24	7442	7178	642	661	15923	8084	7839	14620	1303
25	1447	1415	114	118	3094	1561	1533	2862	232
26	1438	1404	106	114	3062	1544	1518	2842	220
27	1429	1388	103	110	3030	1532	1498	2817	213
28	1418	1377	96	108	2999	1514	1485	2795	204
29	1496	1451	98	106	3151	1594	1557	2947	204
25-29	7228	7035	517	556	15336	7745	7591	14263	1073
30	1433	1422	139	138	3132	1572	1560	2855	277
31	1419	1339	137	137	3032	1556	1476	2758	274
32	1430	1345	126	153	3054	1556	1498	2775	279
33	1425	1399	131	142	3097	1556	1541	2824	273
34	1433	1414	135	135	3117	1568	1549	2847	270
30-34	7140	6919	668	705	15432	7808	7624	14059	1373
35	1446	1424	135	128	3133	1581	1552	2870	263
36	1498	1457	134	143	3232	1632	1600	2955	277
37	1583	1523	135	147	3388	1718	1670	3106	282
38	1623	1612	147	150	3532	1770	1762	3235	297
39	1696	1636	144	149	3625	1840	1785	3332	293
35-39	7846	7652	695	717	16910	8541	8369	15498	1412
40	1691	1623	141	156	3611	1832	1779	3314	297
41	1635	1595	144	151	3525	1779	1746	3230	295
42	1628	1591	137	143	3499	1765	1734	3219	280
43	1667	1652	133	135	3587	1800	1787	3319	268
44	1676	1703	135	153	3667	1811	1856	3379	288
40-44	8297	8164	690	738	17889	8987	8902	16461	1428
45	1793	1756	145	151	3845	1938	1907	3549	296
46	1854	1856	141	142	3993	1995	1998	3710	283
47	1824	1832	127	140	3923	1951	1972	3656	267
48	1835	1790	130	136	3891	1965	1926	3625	266
49	1900	1850	128	141	4019	2028	1991	3750	269
45-49	9206	9084	671	710	19671	9877	9794	18290	1381

Perspectives de population 1981 - 2025

INS BP UCL HD CBGS ULB KUL VUB

Population par âge, sexe et nationalité au 31.12.2010 - Arrondissement de Namur

Âges	Hommes belges	Femmes belges	Hommes étrangers	Femmes étrangères	Total	Hommes	Femmes	Belges	Etrangers
50	1815	1834	142	135	3926	1957	1969	3649	277
51	1799	1854	149	114	3916	1948	1968	3653	263
52	1789	1792	144	116	3841	1933	1908	3581	260
53	1724	1797	155	100	3776	1879	1897	3521	255
54	1713	1775	175	101	3764	1888	1876	3488	276
50-54	8840	9052	765	566	19223	9605	9618	17892	1331
55	1650	1758	165	109	3682	1815	1867	3408	274
56	1632	1708	150	101	3591	1782	1809	3340	251
57	1637	1738	142	99	3616	1779	1837	3375	241
58	1617	1767	158	108	3650	1775	1875	3384	266
59	1576	1691	132	79	3478	1708	1770	3267	211
55-59	8112	8662	747	496	18017	8859	9158	16774	1243
60	1645	1672	149	88	3554	1794	1760	3317	237
61	1537	1676	130	78	3421	1667	1754	3213	208
62	1618	1770	116	75	3579	1734	1845	3388	191
63	1573	1737	106	69	3485	1679	1806	3310	175
64	1461	1681	115	65	3322	1576	1746	3142	180
60-64	7834	8536	616	375	17361	8450	8911	16370	991
65	1079	1253	101	67	2500	1180	1320	2332	168
66	1012	1179	78	62	2331	1090	1241	2191	140
67	936	1108	70	46	2160	1006	1154	2044	116
68	770	960	58	54	1842	828	1014	1730	112
69	691	907	66	49	1713	757	956	1598	115
65-69	4488	5407	373	278	10546	4861	5685	9895	651
70	790	1003	63	53	1909	853	1056	1793	116
71	838	1162	51	49	2100	889	1211	2000	100
72	818	1168	48	50	2084	866	1218	1986	98
73	739	1071	52	47	1909	791	1118	1810	99
74	692	1036	42	51	1821	734	1087	1728	93
70-74	3877	5440	256	250	9823	4133	5690	9317	506
75	612	989	38	50	1689	650	1039	1601	88
76	629	1000	35	44	1708	664	1044	1629	79
77	587	987	32	55	1661	619	1042	1574	87
78	591	1030	42	41	1704	633	1071	1621	83
79	568	1032	27	34	1661	595	1066	1600	61
75-79	2987	5038	174	224	8423	3161	5262	8025	398
80	534	979	35	45	1593	569	1024	1513	80
81	454	867	31	39	1391	485	906	1321	70
82	407	872	29	25	1333	436	897	1279	54
83	366	758	25	34	1183	391	792	1124	59
84	323	737	23	26	1109	346	763	1060	49
80-84	2084	4213	143	169	6609	2227	4382	6297	312
85	285	679	18	23	1005	303	702	964	41
86	253	595	17	21	886	270	616	848	38
87	204	538	14	17	773	218	555	742	31
88	175	459	10	16	660	185	475	634	26
89	148	400	7	12	567	155	412	548	19
85-89	1065	2671	66	89	3891	1131	2760	3736	155
90	110	350	8	11	479	118	361	460	19
91	62	213	3	5	283	65	218	275	8
92	37	126	2	2	167	39	128	163	4
93	26	94	1	2	123	27	96	120	3
94	25	80	1	2	108	26	82	105	3
90-94	260	863	15	22	1160	275	885	1123	37
95	21	77	1	2	101	22	79	98	3
96	18	68	1	1	88	19	69	86	2
97	13	50	1	1	65	14	51	63	2
98	9	39	1	1	50	10	40	48	2
99	18	79	1	1	99	19	80	97	2
95-99	79	313	5	6	403	84	319	392	11
TOTAL	118128	125382	9973	9334	262817	128101	134716	243510	19307

Perspectives de population 1981 - 2025

INS BP UCL HD CBGS ULB KUL VUB

Population par âge, sexe et nationalité au 31.12.2015 - Arrondissement de Namur

Ages	Hommes belges	Femmes belges	Hommes étran-gers	Femmes étran-gères	Total	Hommes	Femmes	Belges	Etrangers
0	1530	1446	139	130	3245	1669	1576	2976	269
1	1520	1431	139	129	3219	1659	1560	2951	268
2	1512	1418	137	128	3195	1649	1546	2930	265
3	1504	1408	135	126	3173	1639	1534	2912	261
4	1498	1401	133	127	3159	1631	1528	2899	260
0- 4	7564	7104	683	640	15991	8247	7744	14668	1323
5	1494	1396	132	124	3146	1626	1520	2890	256
6	1492	1393	131	124	3140	1623	1517	2885	255
7	1491	1392	129	123	3135	1620	1515	2883	252
8	1496	1393	130	123	3142	1626	1516	2889	253
9	1503	1396	132	125	3156	1635	1521	2899	257
5- 9	7476	6970	654	619	15719	8130	7589	14446	1273
10	1509	1400	133	124	3166	1642	1524	2909	257
11	1519	1406	136	128	3189	1655	1534	2925	264
12	1528	1413	141	129	3211	1669	1542	2941	270
13	1542	1422	145	133	3242	1687	1555	2964	278
14	1553	1432	143	136	3264	1696	1568	2985	279
10-14	7651	7073	698	650	16072	8349	7723	14724	1348
15	1569	1445	146	136	3296	1715	1581	3014	282
16	1580	1459	148	139	3326	1728	1598	3039	287
17	1594	1473	149	141	3357	1743	1614	3067	290
18	1604	1494	147	142	3387	1751	1636	3098	289
19	1608	1513	145	143	3409	1753	1656	3121	288
15-19	7955	7384	735	701	16775	8690	8085	15339	1436
20	1611	1530	141	138	3420	1752	1668	3141	279
21	1578	1514	138	144	3374	1716	1658	3092	282
22	1545	1494	137	138	3314	1682	1632	3039	275
23	1521	1472	132	135	3260	1653	1607	2993	267
24	1495	1451	129	132	3207	1624	1583	2946	261
20-24	7750	7461	677	687	16575	8427	8148	15211	1364
25	1471	1432	124	132	3159	1595	1564	2903	256
26	1454	1417	122	125	3118	1576	1542	2871	247
27	1435	1401	121	119	3076	1556	1520	2836	240
28	1425	1389	111	120	3045	1536	1509	2814	231
29	1416	1375	106	114	3011	1522	1489	2791	220
25-29	7201	7014	584	610	15409	7785	7624	14215	1194
30	1410	1364	105	110	2989	1515	1474	2774	215
31	1400	1356	98	109	2963	1498	1465	2756	207
32	1392	1342	95	104	2933	1487	1446	2734	199
33	1381	1332	89	102	2904	1470	1434	2713	191
34	1460	1409	91	103	3063	1551	1512	2869	194
30-34	7043	6803	478	528	14852	7521	7331	13846	1006
35	1395	1379	134	134	3042	1529	1513	2774	268
36	1379	1301	128	133	2941	1507	1434	2680	261
37	1389	1309	118	145	2961	1507	1454	2698	263
38	1388	1363	125	140	3016	1513	1503	2751	265
39	1395	1380	130	132	3037	1525	1512	2775	262
35-39	6946	6732	635	684	14997	7581	7416	13678	1319
40	1408	1396	130	126	3060	1538	1522	2804	256
41	1461	1428	130	141	3160	1591	1569	2889	271
42	1547	1496	132	146	3321	1679	1642	3043	278
43	1587	1582	144	148	3461	1731	1730	3169	292
44	1658	1607	141	147	3553	1799	1754	3265	288
40-44	7661	7509	677	708	16555	8338	8217	15170	1385
45	1651	1593	137	156	3537	1788	1749	3244	293
46	1595	1567	141	151	3454	1736	1718	3162	292
47	1588	1561	133	142	3424	1721	1703	3149	275
48	1622	1621	129	133	3505	1751	1754	3243	262
49	1633	1669	130	151	3583	1763	1820	3302	281
45-49	8089	8011	670	733	17503	8759	8744	16100	1403

Perspectives de population 1981 - 2025

INS BP UCL HD CBGS ULB KUL VUB

Population par âge, sexe et nationalité au 31.12.2015 - Arrondissement de Namur

Âges	Hommes belges	Femmes belges	Hommes étrangers	Femmes étrangères	Total	Hommes	Femmes	Belges	Etrangers
50	1742	1723	140	149	3754	1882	1872	3465	289
51	1799	1818	134	140	3891	1933	1958	3617	274
52	1766	1794	120	139	3819	1886	1933	3560	259
53	1764	1752	124	135	3775	1888	1887	3516	259
54	1821	1811	121	138	3891	1942	1949	3632	259
50-54	8892	8898	639	701	19130	9531	9599	17790	1340
55	1741	1795	135	131	3802	1876	1926	3536	266
56	1720	1813	142	112	3787	1862	1925	3533	254
57	1702	1755	138	112	3707	1840	1867	3457	250
58	1631	1752	148	98	3629	1779	1850	3383	246
59	1613	1730	167	98	3608	1780	1828	3343	265
55-59	8407	8845	730	551	18533	9137	9396	17252	1281
60	1544	1709	156	103	3512	1700	1812	3253	259
61	1519	1656	140	96	3411	1659	1752	3175	236
62	1515	1680	131	92	3418	1646	1772	3195	223
63	1484	1702	144	102	3432	1628	1804	3186	246
64	1433	1627	118	72	3250	1551	1699	3060	190
60-64	7495	8374	689	465	17023	8184	8839	15869	1154
65	1477	1603	133	80	3293	1610	1683	3080	213
66	1370	1599	114	69	3152	1484	1668	2969	183
67	1427	1676	101	66	3270	1528	1742	3103	167
68	1371	1638	91	60	3160	1462	1698	3009	151
69	1259	1579	99	56	2993	1358	1635	2838	155
65-69	6904	8095	538	331	15868	7442	8426	14999	869
70	919	1167	84	59	2229	1003	1226	2086	143
71	847	1090	63	54	2054	910	1144	1937	117
72	768	1017	57	38	1880	825	1055	1785	95
73	618	870	46	46	1580	664	916	1488	92
74	541	810	50	42	1443	591	852	1351	92
70-74	3693	4954	300	239	9186	3993	5193	8647	539
75	602	886	48	46	1582	650	932	1488	94
76	623	1010	37	42	1712	660	1052	1633	79
77	595	997	33	42	1667	628	1039	1592	75
78	524	896	37	39	1496	561	935	1420	76
79	478	846	27	41	1392	505	887	1324	68
75-79	2822	4635	182	210	7849	3004	4845	7457	392
80	412	793	25	40	1270	437	833	1205	65
81	408	781	22	34	1245	430	815	1189	56
82	365	745	20	41	1171	385	786	1110	61
83	352	750	26	29	1157	378	779	1102	55
84	325	722	16	24	1087	341	746	1047	40
80-84	1862	3791	109	168	5930	1971	3959	5653	277
85	290	656	20	30	996	310	686	946	50
86	237	553	16	24	830	253	577	790	40
87	202	525	14	15	756	216	540	727	29
88	173	433	12	19	637	185	452	606	31
89	144	393	10	14	561	154	407	537	24
85-89	1046	2560	72	102	3780	1118	2662	3606	174
90	119	339	7	12	477	126	351	458	19
91	98	276	6	10	390	104	286	374	16
92	72	230	5	7	314	77	237	302	12
93	56	180	3	6	245	59	186	236	9
94	43	143	2	4	192	45	147	186	6
90-94	388	1168	23	39	1618	411	1207	1556	62
95	29	113	2	4	148	31	117	142	6
96	15	62	1	1	79	16	63	77	2
97	9	33	1	1	44	10	34	42	2
98	6	23	1	1	31	7	24	29	2
99	19	74	1	1	95	20	75	93	2
95-99	78	305	6	8	397	84	313	383	14
TOTAL	116923	123686	9779	9374	259762	126702	133060	240609	19153

Perspectives de population 1981 - 2025

INS BP UCL HD CBGS ULB KUL VUB

Population par âge, sexe et nationalité au 31.12.2020 - Arrondissement de Namur

Ages	Hommes belges	Femmes belges	Hommes étrangers	Femmes étrangères	Total	Hommes	Femmes	Belges	Etrangers
0	1545	1460	137	128	3270	1682	1588	3005	265
1	1542	1452	138	127	3259	1680	1579	2994	265
2	1537	1443	136	126	3242	1673	1569	2980	262
3	1531	1434	135	124	3224	1666	1558	2965	259
4	1524	1425	133	123	3205	1657	1548	2949	256
0- 4	7679	7214	679	628	16200	8358	7842	14893	1307
5	1516	1419	131	123	3189	1647	1542	2935	254
6	1506	1407	130	123	3166	1636	1530	2913	253
7	1498	1398	128	120	3144	1626	1518	2896	248
8	1493	1387	126	118	3124	1619	1505	2880	244
9	1487	1382	125	118	3112	1612	1500	2869	243
5- 9	7500	6993	640	602	15735	8140	7595	14493	1242
10	1484	1380	123	115	3102	1607	1495	2864	238
11	1482	1374	124	114	3094	1606	1488	2856	238
12	1483	1372	126	117	3098	1609	1489	2855	243
13	1483	1372	125	118	3098	1608	1490	2855	243
14	1489	1373	128	119	3109	1617	1492	2862	247
10-14	7421	6871	626	583	15501	8047	7454	14292	1209
15	1493	1375	129	121	3118	1622	1496	2868	250
16	1500	1382	131	125	3138	1631	1507	2882	256
17	1502	1390	135	125	3152	1637	1515	2892	260
18	1510	1407	136	128	3181	1646	1535	2917	264
19	1514	1427	133	133	3207	1647	1560	2941	266
15-19	7519	6981	664	632	15796	8183	7613	14500	1296
20	1524	1449	134	129	3236	1658	1578	2973	263
21	1528	1464	134	132	3258	1662	1596	2992	266
22	1538	1481	133	133	3285	1671	1614	3019	266
23	1544	1497	131	135	3307	1675	1632	3041	266
24	1554	1508	129	132	3323	1683	1640	3062	261
20-24	7688	7399	661	661	16409	8349	8060	15087	1322
25	1555	1517	126	128	3326	1681	1645	3072	254
26	1521	1484	123	131	3259	1644	1615	3005	254
27	1493	1454	122	127	3196	1615	1581	2947	249
28	1473	1428	119	124	3144	1592	1552	2901	243
29	1449	1401	118	120	3088	1567	1521	2850	238
25-29	7491	7284	608	630	16013	8099	7914	14775	1238
30	1429	1383	115	120	3047	1544	1503	2812	235
31	1417	1367	115	115	3014	1532	1482	2784	230
32	1397	1356	113	111	2977	1510	1467	2753	224
33	1386	1343	106	112	2947	1492	1455	2729	218
34	1380	1334	98	109	2921	1478	1443	2714	207
30-34	7009	6783	547	567	14906	7556	7350	13792	1114
35	1372	1325	97	106	2900	1469	1431	2697	203
36	1365	1318	89	105	2877	1454	1423	2683	194
37	1354	1307	87	99	2847	1441	1406	2661	186
38	1345	1297	82	99	2823	1427	1396	2642	181
39	1425	1377	85	101	2988	1510	1478	2802	186
35-39	6861	6624	440	510	14435	7301	7134	13485	950
40	1357	1349	128	133	2967	1485	1482	2706	261
41	1343	1277	124	131	2875	1467	1408	2620	255
42	1351	1284	115	144	2894	1466	1428	2635	259
43	1350	1336	121	139	2946	1471	1475	2686	260
44	1358	1353	126	129	2966	1484	1482	2711	255
40-44	6759	6599	614	676	14648	7373	7275	13358	1290
45	1369	1369	127	125	2990	1496	1494	2738	252
46	1422	1401	126	141	3090	1548	1542	2823	267
47	1505	1467	129	145	3246	1634	1612	2972	274
48	1543	1551	141	146	3381	1684	1697	3094	287
49	1609	1576	136	145	3466	1745	1721	3185	281
45-49	7448	7364	659	702	16173	8107	8066	14812	1361

Perspectives de population 1981 - 2025

INS BP UCL HD CBGS ULB KUL VUB

Population par âge, sexe et nationalité au 31.12.2020 - Arrondissement de Namur

Âges	Hommes belges	Femmes belges	Hommes étrangers	Femmes étrangères	Total	Hommes	Femmes	Belges	Etrangers
50	1599	1559	131	153	3442	1730	1712	3158	284
51	1541	1536	134	148	3359	1675	1684	3077	282
52	1531	1529	126	139	3325	1657	1668	3060	265
53	1559	1586	123	130	3398	1682	1716	3145	253
54	1568	1633	123	146	3470	1691	1779	3201	269
50-54	7798	7843	637	716	16994	8435	8559	15641	1353
55	1665	1685	133	145	3628	1798	1830	3350	278
56	1719	1776	127	137	3759	1846	1913	3495	264
57	1679	1750	114	134	3677	1793	1884	3429	248
58	1669	1705	118	130	3622	1787	1835	3374	248
59	1713	1760	115	134	3722	1828	1894	3473	249
55-59	8445	8676	607	680	18408	9052	9356	17121	1287
60	1631	1740	128	126	3625	1759	1866	3371	254
61	1602	1756	133	107	3598	1735	1863	3358	240
62	1573	1699	128	106	3506	1701	1805	3272	234
63	1496	1686	136	92	3410	1632	1778	3182	228
64	1468	1663	151	91	3373	1619	1754	3131	242
60-64	7770	8544	676	522	17512	8446	9066	16314	1198
65	1390	1637	139	95	3261	1529	1732	3027	234
66	1354	1580	123	87	3144	1477	1667	2934	210
67	1335	1590	114	83	3122	1449	1673	2925	197
68	1293	1602	124	93	3112	1417	1695	2895	217
69	1232	1525	101	63	2921	1333	1588	2757	164
65-69	6604	7934	601	421	15560	7205	8355	14538	1022
70	1253	1495	111	72	2931	1364	1567	2748	183
71	1143	1478	93	61	2775	1236	1539	2621	154
72	1167	1531	81	58	2837	1248	1589	2698	139
73	1097	1481	72	53	2703	1169	1534	2578	125
74	984	1413	76	49	2522	1060	1462	2397	125
70-74	5644	7398	433	293	13768	6077	7691	13042	726
75	699	1031	64	50	1844	763	1081	1730	114
76	635	952	48	46	1681	683	998	1587	94
77	560	871	42	33	1506	602	904	1431	75
78	439	730	31	38	1238	470	768	1169	69
79	373	662	35	34	1104	408	696	1035	69
75-79	2706	4246	220	201	7373	2926	4447	6952	421
80	402	711	33	36	1182	435	747	1113	69
81	403	783	22	32	1240	425	815	1186	54
82	370	749	20	32	1171	390	781	1119	52
83	313	649	22	28	1012	335	677	962	50
84	273	589	16	28	906	289	617	862	44
80-84	1761	3481	113	156	5511	1874	3637	5242	269
85	224	531	14	25	794	238	556	755	39
86	213	497	12	20	742	225	517	710	32
87	182	450	10	26	668	192	476	632	36
88	167	426	12	16	621	179	442	593	28
89	144	385	7	14	550	151	399	529	21
85-89	930	2289	55	101	3375	985	2390	3219	156
90	121	327	8	15	471	129	342	448	23
91	91	256	6	11	364	97	267	347	17
92	71	225	5	6	307	76	231	296	11
93	56	170	4	7	237	60	177	226	11
94	42	140	3	5	190	45	145	182	8
90-94	381	1118	26	44	1569	407	1162	1499	70
95	32	109	2	4	147	34	113	141	6
96	24	81	1	3	109	25	84	105	4
97	17	62	1	2	82	18	64	79	3
98	12	44	1	1	58	13	45	56	2
99	22	88	1	1	112	23	89	110	2
95-99	107	384	6	11	508	113	395	491	17
TOTAL	115521	122025	9512	9336	256394	125033	131361	237546	18848

Perspectives de population 1981 - 2025

INS BP UCL HD CBGS ULB KUL VUB

Population par âge, sexe et nationalité au 31.12.2025 - Arrondissement de Namur

Ages	Hommes belges	Femmes belges	Hommes étrangers	Femmes étrangères	Total	Hommes	Femmes	Belges	Etrangers
0	1511	1428	128	120	3187	1639	1548	2939	248
1	1514	1427	131	121	3193	1645	1548	2941	252
2	1520	1428	131	120	3199	1651	1548	2948	251
3	1526	1429	131	119	3205	1657	1548	2955	250
4	1529	1429	131	119	3208	1660	1548	2958	250
0- 4	7600	7141	652	599	15992	8252	7740	14741	1251
5	1530	1431	129	119	3209	1659	1550	2961	248
6	1527	1427	128	119	3201	1655	1546	2954	247
7	1523	1422	126	118	3189	1649	1540	2945	244
8	1521	1414	125	116	3176	1646	1530	2935	241
9	1512	1407	123	115	3157	1635	1522	2919	238
5- 9	7613	7101	631	587	15932	8244	7688	14714	1218
10	1503	1399	122	115	3139	1625	1514	2902	237
11	1495	1387	123	112	3117	1618	1499	2882	235
12	1486	1379	123	112	3100	1609	1491	2865	235
13	1480	1366	121	112	3079	1601	1478	2846	233
14	1475	1358	121	113	3067	1596	1471	2833	234
10-14	7439	6889	610	564	15502	8049	7453	14328	1174
15	1471	1355	118	111	3055	1589	1466	2826	229
16	1465	1351	119	110	3045	1584	1461	2816	229
17	1458	1349	120	114	3041	1578	1463	2807	234
18	1453	1358	118	113	3042	1571	1471	2811	231
19	1450	1366	117	115	3048	1567	1481	2816	232
15-19	7297	6779	592	563	15231	7889	7342	14076	1155
20	1448	1376	116	116	3056	1564	1492	2824	232
21	1449	1388	117	118	3072	1566	1506	2837	235
22	1448	1399	117	116	3080	1565	1515	2847	233
23	1455	1406	115	118	3094	1570	1524	2861	233
24	1457	1417	115	123	3112	1572	1540	2874	238
20-24	7257	6986	580	591	15414	7837	7577	14243	1171
25	1461	1426	117	120	3124	1578	1546	2887	237
26	1471	1432	117	119	3139	1588	1551	2903	236
27	1480	1440	117	121	3158	1597	1561	2920	238
28	1492	1449	116	123	3180	1608	1572	2941	239
29	1503	1456	114	121	3194	1617	1577	2959	235
25-29	7407	7203	581	604	15795	7988	7807	14610	1185
30	1511	1464	115	118	3208	1626	1582	2975	233
31	1479	1431	113	119	3142	1592	1550	2910	232
32	1455	1404	113	117	3089	1568	1521	2859	230
33	1435	1382	112	115	3044	1547	1497	2817	227
34	1409	1358	110	113	2990	1519	1471	2767	223
30-34	7289	7039	563	582	15473	7852	7621	14328	1145
35	1390	1342	106	113	2951	1496	1455	2732	219
36	1381	1330	105	110	2926	1486	1440	2711	215
37	1359	1321	103	106	2889	1462	1427	2680	209
38	1349	1310	99	111	2869	1448	1421	2659	210
39	1344	1301	91	106	2842	1435	1407	2645	197
35-39	6823	6604	504	546	14477	7327	7150	13427	1050
40	1337	1296	89	104	2826	1426	1400	2633	193
41	1330	1291	83	103	2807	1413	1394	2621	186
42	1319	1282	84	97	2782	1403	1379	2601	181
43	1309	1273	78	97	2757	1387	1370	2582	175
44	1386	1353	81	100	2920	1467	1453	2739	181
40-44	6681	6495	415	501	14092	7096	6996	13176	916
45	1316	1325	124	132	2897	1440	1457	2641	256
46	1301	1252	121	133	2807	1422	1385	2553	254
47	1310	1258	111	143	2822	1421	1401	2568	254
48	1308	1308	118	138	2872	1426	1446	2616	256
49	1313	1323	122	126	2884	1435	1449	2636	248
45-49	6548	6466	596	672	14282	7144	7138	13014	1268

Perspectives de population 1981 - 2025

INS BP UCL HD CBGS ULB KUL VUB

Population par âge, sexe et nationalité au 31.12.2025 - Arrondissement de Namur

Ages	Hommes belges	Femmes belges	Hommes étrangers	Femmes étrangères	Total	Hommes	Femmes	Belges	Etrangers
50	1322	1339	122	122	2905	1444	1461	2661	244
51	1372	1368	120	138	2998	1492	1506	2740	258
52	1448	1432	122	142	3144	1570	1574	2880	264
53	1481	1514	134	142	3271	1615	1656	2995	276
54	1541	1539	129	140	3349	1670	1679	3080	269
50-54	7164	7192	627	684	15667	7791	7876	14356	1311
55	1525	1523	123	148	3319	1648	1671	3048	271
56	1464	1498	126	143	3231	1590	1641	2962	269
57	1451	1490	120	134	3195	1571	1624	2941	254
58	1471	1543	117	125	3256	1588	1668	3014	242
59	1475	1585	117	141	3318	1592	1726	3060	258
55-59	7386	7639	603	691	16319	7989	8330	15025	1294
60	1559	1631	124	139	3453	1683	1770	3190	263
61	1600	1718	117	132	3567	1717	1850	3318	249
62	1552	1689	105	128	3474	1657	1817	3241	233
63	1532	1640	107	124	3403	1639	1764	3172	231
64	1558	1690	103	127	3478	1661	1817	3248	230
60-64	7801	8368	556	650	17375	8357	9018	16169	1206
65	1469	1665	113	118	3365	1582	1783	3134	231
66	1427	1674	116	98	3315	1543	1772	3101	214
67	1387	1615	111	97	3210	1498	1712	3002	208
68	1302	1589	117	83	3091	1419	1672	2891	200
69	1263	1558	130	82	3033	1393	1640	2821	212
65-69	6848	8101	587	478	16014	7435	8579	14949	1065
70	1179	1524	116	86	2905	1295	1610	2703	202
71	1131	1461	100	78	2770	1231	1539	2592	178
72	1091	1453	91	72	2707	1182	1525	2544	163
73	1034	1446	99	81	2660	1133	1527	2480	180
74	964	1363	78	55	2460	1042	1418	2327	133
70-74	5399	7247	484	372	13502	5883	7619	12646	856
75	954	1319	86	61	2420	1040	1380	2273	147
76	852	1285	68	52	2257	920	1337	2137	120
77	851	1307	59	49	2266	910	1356	2158	108
78	779	1238	52	44	2113	831	1282	2017	96
79	679	1156	51	39	1925	730	1195	1835	90
75-79	4115	6305	316	245	10981	4431	6550	10420	561
80	468	827	44	40	1379	512	867	1295	84
81	410	744	32	36	1222	442	780	1154	68
82	348	659	27	23	1057	375	682	1007	50
83	262	531	18	28	839	280	559	793	46
84	214	462	20	24	720	234	486	676	44
80-84	1702	3223	141	151	5217	1843	3374	4925	292
85	219	474	18	23	734	237	497	693	41
86	209	495	12	20	736	221	515	704	32
87	183	451	10	18	662	193	469	634	28
88	148	368	10	16	542	158	384	516	26
89	122	314	7	14	457	129	328	436	21
85-89	881	2102	57	91	3131	938	2193	2983	148
90	93	266	6	12	377	99	278	359	18
91	82	231	5	10	328	87	241	313	15
92	64	193	4	11	272	68	204	257	15
93	54	167	4	6	231	58	173	221	10
94	42	136	2	5	185	44	141	178	7
90-94	335	993	21	44	1393	356	1037	1328	65
95	33	105	2	5	145	35	110	138	7
96	23	75	1	3	102	24	78	98	4
97	17	60	1	1	79	18	61	77	2
98	12	41	1	1	55	13	42	53	2
99	27	102	1	1	131	28	103	129	2
95-99	112	383	6	11	512	118	394	495	17
TOTAL	113697	120256	9122	9226	252301	122819	129482	233953	18348

- POPULATION PAR AGE, SEXE ET NATIONALITE -

- 4. ARRONDISSEMENT DE PHILIPPEVILLE -

Perspectives de population 1981 - 2025

INS BP UCL HD CBGS ULB KUL VUB

Population par âge, sexe et nationalité au 31.12.1980 - Arrondissement de Philippeville

Ages	Hommes belges	Femmes belges	Hommes étrangers	Femmes étrangères	Total	Hommes	Femmes	Belges	Etrangers
0	333	349	34	16	732	367	365	682	50
1	359	291	28	25	703	387	316	650	53
2	347	340	27	23	737	374	363	687	50
3	338	327	31	23	719	369	350	665	54
4	357	373	42	20	792	399	393	730	62
0- 4	1734	1680	162	107	3683	1896	1787	3414	269
5	362	336	25	29	752	387	365	698	54
6	393	335	41	28	797	434	363	728	69
7	457	368	24	32	881	481	400	825	56
8	446	418	40	33	937	486	451	864	73
9	437	393	28	34	892	465	427	830	62
5- 9	2095	1850	158	156	4259	2253	2006	3945	314
10	448	415	34	33	930	482	448	863	67
11	436	368	30	24	858	466	392	804	54
12	433	416	33	33	915	466	449	849	66
13	401	442	25	25	893	426	467	843	50
14	427	454	31	24	936	458	478	881	55
10-14	2145	2095	153	139	4532	2298	2234	4240	292
15	473	467	35	23	998	508	490	940	58
16	477	486	36	25	1024	513	511	963	61
17	519	491	20	22	1052	539	513	1010	42
18	464	494	16	19	993	480	513	958	35
19	492	448	10	21	971	502	469	940	31
15-19	2425	2386	117	110	5038	2542	2496	4811	227
20	474	457	16	9	956	490	466	931	25
21	449	461	20	9	939	469	470	910	29
22	452	410	24	18	904	476	428	862	42
23	419	401	15	12	847	434	413	820	27
24	418	384	15	9	826	433	393	802	24
20-24	2212	2113	90	57	4472	2302	2170	4325	147
25	450	358	34	14	856	484	372	808	48
26	399	388	24	14	825	423	402	787	38
27	353	405	28	15	801	381	420	758	43
28	391	366	30	10	797	421	376	757	40
29	432	388	33	16	869	465	404	820	49
25-29	2025	1905	149	69	4148	2174	1974	3930	218
30	418	405	27	18	868	445	423	823	45
31	449	412	40	20	921	489	432	861	60
32	470	424	26	21	941	496	445	894	47
33	424	412	35	13	884	459	425	836	48
34	406	429	34	13	882	440	442	835	47
30-34	2167	2082	162	85	4496	2329	2167	4249	247
35	318	308	19	10	655	337	318	626	29
36	283	293	14	11	601	297	304	576	25
37	290	300	20	10	620	310	310	590	30
38	234	262	11	7	514	245	269	496	18
39	233	245	18	12	508	251	257	478	30
35-39	1358	1408	82	50	2898	1440	1458	2766	132
40	234	287	11	7	539	245	294	521	18
41	345	282	16	8	651	361	290	627	24
42	279	334	12	9	634	291	343	613	21
43	292	303	18	13	626	310	316	595	31
44	272	285	7	5	569	279	290	557	12
40-44	1422	1491	64	42	3019	1486	1533	2913	106
45	286	287	16	15	604	302	302	573	31
46	332	331	12	9	684	344	340	663	21
47	339	305	8	9	661	347	314	644	17
48	340	307	12	8	667	352	315	647	20
49	360	370	11	18	759	371	388	730	29
45-49	1657	1600	59	59	3375	1716	1659	3257	118

Perspectives de population 1981 - 2025

INS BP UCL HD CBGS ULB KUL VUB

Population par âge, sexe et nationalité au 31.12.1980 - Arrondissement de Philippeville

Ages	Hommes belges	Femmes belges	Hommes étrangers	Femmes étrangères	Total	Hommes	Femmes	Belges	Etrangers
50	338	351	19	7	715	357	358	689	26
51	360	361	13	12	746	373	373	721	25
52	334	350	14	8	706	348	358	684	22
53	324	380	14	14	732	338	394	704	28
54	377	334	19	13	743	396	347	711	32
50-54	1733	1776	79	54	3642	1812	1830	3509	133
55	353	346	23	16	738	376	362	699	39
56	318	356	29	15	718	347	371	674	44
57	307	340	19	10	676	326	350	647	29
58	328	381	23	20	752	351	401	709	43
59	315	369	15	9	708	330	378	684	24
55-59	1621	1792	109	70	3592	1730	1862	3413	179
60	338	357	15	14	724	353	371	695	29
61	252	288	6	3	549	258	291	540	9
62	174	195	8	6	383	182	201	369	14
63	172	201	8	6	387	180	207	373	14
64	198	213	6	6	423	204	219	411	12
60-64	1134	1254	43	35	2466	1177	1289	2388	78
65	216	243	6	9	474	222	252	459	15
66	225	302	10	14	551	235	316	527	24
67	224	276	8	15	523	232	291	500	23
68	226	325	5	5	561	231	330	551	10
69	220	233	6	5	464	226	238	453	11
65-69	1111	1379	35	48	2573	1146	1427	2490	83
70	196	246	8	5	455	204	251	442	13
71	166	300	2	8	476	168	308	466	10
72	165	261	6	9	441	171	270	426	15
73	164	261	6	3	434	170	264	425	9
74	155	223	6	6	390	161	229	378	12
70-74	846	1291	28	31	2196	874	1322	2137	59
75	123	222	3	6	354	126	228	345	9
76	129	209	7	3	348	136	212	338	10
77	111	207	7	5	330	118	212	318	12
78	99	203	3	1	306	102	204	302	4
79	95	180	8	2	285	103	182	275	10
75-79	557	1021	28	17	1623	585	1038	1578	45
80	102	152	5	4	263	107	156	254	9
81	58	155	3	6	222	61	161	213	9
82	45	120	1	0	166	46	120	165	1
83	46	123	1	0	170	47	123	169	1
84	38	107	0	3	148	38	110	145	3
80-84	289	657	10	13	969	299	670	946	23
85	27	77	2	3	109	29	80	104	5
86	22	79	1	1	103	23	80	101	2
87	21	58	1	2	82	22	60	79	3
88	21	49	0	2	72	21	51	70	2
89	10	36	0	1	47	10	37	46	1
85-89	101	299	4	9	413	105	308	400	13
90	10	30	0	2	42	10	32	40	2
91	8	16	0	0	24	8	16	24	0
92	4	16	0	1	21	4	17	20	1
93	4	10	0	2	16	4	12	14	2
94	4	4	0	0	8	4	4	8	0
90-94	30	76	0	5	111	30	81	106	5
95	2	7	1	0	10	3	7	9	1
96	1	8	0	0	9	1	8	9	0
97	0	6	0	0	6	0	6	6	0
98	0	4	0	0	4	0	4	4	0
99	0	0	0	0	0	0	0	0	0
95-99	3	25	1	0	29	4	25	28	1
TOTAL	26665	28180	1533	1156	57534	28198	29336	54845	2689

Perspectives de population 1981 - 2025

INS BP UCL HD CBGS ULB KUL VUB

Population par âge, sexe et nationalité au 31.12.1985 - Arrondissement de Philippeville

Ages	Hommes belges	Femmes belges	Hommes étrangers	Femmes étrangères	Total	Hommes	Femmes	Belges	Etrangers
0	356	340	19	18	733	375	358	696	37
1	348	332	18	17	715	366	349	680	35
2	340	326	17	16	699	357	342	666	33
3	332	317	14	13	676	346	330	649	27
4	339	326	17	15	697	356	341	665	32
0- 4	1715	1641	85	79	3520	1800	1720	3356	164
5	329	344	34	18	725	363	362	673	52
6	350	295	28	25	698	378	320	645	53
7	342	335	27	23	727	369	358	677	50
8	338	327	32	23	720	370	350	665	55
9	353	367	41	20	781	394	387	720	61
5- 9	1712	1668	162	109	3651	1874	1777	3380	271
10	357	334	25	29	745	382	363	691	54
11	388	333	41	27	789	429	360	721	68
12	448	364	23	32	867	471	396	812	55
13	441	409	39	32	921	480	441	850	71
14	432	387	27	31	877	459	418	819	58
10-14	2066	1827	155	151	4199	2221	1978	3893	306
15	444	405	33	30	912	477	435	849	63
16	433	363	30	21	847	463	384	796	51
17	430	409	32	31	902	462	440	839	63
18	401	443	24	24	892	425	467	844	48
19	429	469	32	24	954	461	493	898	56
15-19	2137	2089	151	130	4507	2288	2219	4226	281
20	480	496	36	23	1035	516	519	976	59
21	493	527	34	24	1078	527	551	1020	58
22	532	525	24	23	1104	556	548	1057	47
23	490	515	20	21	1046	510	536	1005	41
24	514	477	15	21	1027	529	498	991	36
20-24	2509	2540	129	112	5290	2638	2652	5049	241
25	491	470	20	15	996	511	485	961	35
26	472	468	24	15	979	496	483	940	39
27	463	423	28	21	935	491	444	886	49
28	431	406	22	15	874	453	421	837	37
29	425	393	23	13	854	448	406	818	36
25-29	2282	2160	117	79	4638	2399	2239	4442	196
30	444	371	34	16	865	478	387	815	50
31	404	388	28	13	833	432	401	792	41
32	368	399	29	15	811	397	414	767	44
33	394	370	29	10	803	423	380	764	39
34	425	384	33	15	857	458	399	809	48
30-34	2035	1912	153	69	4169	2188	1981	3947	222
35	417	404	26	17	864	443	421	821	43
36	443	407	40	19	909	483	426	850	59
37	460	420	25	19	924	485	439	880	44
38	422	409	35	11	877	457	420	831	46
39	404	424	34	10	872	438	434	828	44
35-39	2146	2064	160	76	4446	2306	2140	4210	236
40	312	304	19	8	643	331	312	616	27
41	282	288	15	9	594	297	297	570	24
42	284	295	20	9	608	304	304	579	29
43	228	256	10	8	502	238	264	484	18
44	228	240	16	13	497	244	253	468	29
40-44	1334	1383	80	47	2844	1414	1430	2717	127
45	229	280	10	8	527	239	288	509	18
46	333	275	18	8	634	351	283	608	26
47	274	326	13	11	624	287	337	600	24
48	285	294	19	13	611	304	307	579	32
49	265	278	7	4	554	272	282	543	11
45-49	1386	1453	67	44	2950	1453	1497	2839	111

Perspectives de population 1981 - 2025

INS BP UCL HD CBGS ULB KUL VUB

Population par âge, sexe et nationalité au 31.12.1985 - Arrondissement de Philippeville

Ages	Hommes belges	Femmes belges	Hommes étrangers	Femmes étrangères	Total	Hommes	Femmes	Belges	Etrangers
50	276	280	16	15	587	292	295	556	31
51	316	325	12	9	662	328	334	641	21
52	321	297	8	9	635	329	306	618	17
53	325	302	12	8	647	337	310	627	20
54	343	362	11	18	734	354	380	705	29
50-54	1581	1566	59	59	3265	1640	1625	3147	118
55	321	341	19	7	688	340	348	662	26
56	335	350	13	11	709	348	361	685	24
57	313	340	14	8	675	327	348	653	22
58	302	365	14	14	695	316	379	667	28
59	347	323	19	13	702	366	336	670	32
55-59	1618	1719	79	53	3469	1697	1772	3337	132
60	326	334	23	16	699	349	350	660	39
61	292	342	26	15	675	318	357	634	41
62	279	326	19	10	634	298	336	605	29
63	296	360	21	20	697	317	380	656	41
64	282	348	15	9	654	297	357	630	24
60-64	1475	1710	104	70	3359	1579	1780	3185	174
65	295	334	15	14	658	310	348	629	29
66	215	265	6	3	489	221	268	480	9
67	147	176	8	5	336	155	181	323	13
68	142	181	8	6	337	150	187	323	14
69	163	191	6	6	366	169	197	354	12
65-69	962	1147	43	34	2186	1005	1181	2109	77
70	174	216	7	9	406	181	225	390	16
71	178	267	9	14	468	187	281	445	23
72	174	242	7	16	439	181	258	416	23
73	172	279	5	5	461	177	284	451	10
74	161	201	6	5	373	167	206	362	11
70-74	859	1205	34	49	2147	893	1254	2064	83
75	141	210	6	5	362	147	215	351	11
76	116	246	2	8	372	118	254	362	10
77	111	213	5	8	337	116	221	324	13
78	107	207	4	3	321	111	210	314	7
79	97	174	4	6	281	101	180	271	10
75-79	572	1050	21	30	1673	593	1080	1622	51
80	75	165	3	6	249	78	171	240	9
81	75	153	4	2	234	79	155	228	6
82	62	144	3	5	214	65	149	206	8
83	53	135	3	0	191	56	135	188	3
84	46	116	3	2	167	49	118	162	5
80-84	311	713	16	15	1055	327	728	1024	31
85	48	94	3	3	148	51	97	142	6
86	26	87	2	3	118	28	90	113	5
87	19	66	1	0	86	20	66	85	1
88	18	59	1	0	78	19	59	77	1
89	13	48	0	2	63	13	50	61	2
85-89	124	354	7	8	493	131	362	478	15
90	8	33	2	2	45	10	35	41	4
91	6	30	1	1	38	7	31	36	2
92	5	20	1	1	27	6	21	25	2
93	5	15	0	1	21	5	16	20	1
94	1	10	0	1	12	1	11	11	1
90-94	25	108	4	6	143	29	114	133	10
95	2	7	0	1	10	2	8	9	1
96	1	3	0	0	4	1	3	4	0
97	1	3	0	1	5	1	4	4	1
98	1	1	0	0	2	1	1	2	0
99	0	1	0	0	1	0	1	1	0
95-99	5	15	0	2	22	5	17	20	2
TOTAL	26854	28324	1626	1222	58026	28480	29546	55178	2848

Perspectives de population 1981 - 2025

INS BP UCL HD CBGS ULB KUL VUB

Population par âge, sexe et nationalité au 31.12.1986 - Arrondissement de Philippeville

Ages	Hommes belges	Femmes belges	Hommes étrangers	Femmes étrangères	Total	Hommes	Femmes	Belges	Etrangers
0	360	344	21	19	744	381	363	704	40
1	352	338	18	17	725	370	355	690	35
2	345	331	17	17	710	362	348	676	34
3	339	325	17	15	696	356	340	664	32
4	331	317	14	13	675	345	330	648	27
0- 4	1727	1655	87	81	3550	1814	1736	3382	168
5	339	326	17	15	697	356	341	665	32
6	328	343	34	18	723	362	361	671	52
7	349	295	28	25	697	377	320	644	53
8	341	334	27	23	725	368	357	675	50
9	338	326	32	23	719	370	349	664	55
5- 9	1695	1624	138	104	3561	1833	1728	3319	242
10	352	365	41	20	778	393	385	717	61
11	356	333	25	28	742	381	361	689	53
12	387	332	41	27	787	428	359	719	68
13	447	362	22	31	862	469	393	809	53
14	440	407	39	31	917	479	438	847	70
10-14	1982	1799	168	137	4086	2150	1936	3781	305
15	432	385	26	30	873	458	415	817	56
16	444	403	32	29	908	476	432	847	61
17	432	365	29	21	847	461	386	797	50
18	429	417	32	31	909	461	448	846	63
19	404	456	24	23	907	428	479	860	47
15-19	2141	2026	143	134	4444	2284	2160	4167	277
20	435	477	33	24	969	468	501	912	57
21	485	501	36	24	1046	521	525	986	60
22	498	524	34	24	1080	532	548	1022	58
23	531	519	23	23	1096	554	542	1050	46
24	490	506	21	21	1038	511	527	996	42
20-24	2439	2527	147	116	5229	2586	2643	4966	263
25	512	472	16	21	1021	528	493	984	37
26	487	464	21	16	988	508	480	951	37
27	470	464	25	15	974	495	479	934	40
28	462	421	28	21	932	490	442	883	49
29	429	405	23	15	872	452	420	834	38
25-29	2360	2226	113	88	4787	2473	2314	4586	201
30	424	392	24	13	853	448	405	816	37
31	442	372	34	16	864	476	388	814	50
32	404	387	28	13	832	432	400	791	41
33	368	398	29	15	810	397	413	766	44
34	394	370	29	11	804	423	381	764	40
30-34	2032	1919	144	68	4163	2176	1987	3951	212
35	424	385	33	14	856	457	399	809	47
36	416	403	26	16	861	442	419	819	42
37	440	405	40	18	903	480	423	845	58
38	458	419	25	18	920	483	437	877	43
39	421	408	35	10	874	456	418	829	45
35-39	2159	2020	159	76	4414	2318	2096	4179	235
40	403	422	33	10	868	436	432	825	43
41	311	303	18	7	639	329	310	614	25
42	281	287	14	9	591	295	296	568	23
43	283	293	19	9	604	302	302	576	28
44	227	254	9	8	498	236	262	481	17
40-44	1505	1559	93	43	3200	1598	1602	3064	136
45	227	238	16	13	494	243	251	465	29
46	228	278	10	8	524	238	286	506	18
47	330	273	18	8	629	348	281	603	26
48	272	324	13	11	620	285	335	596	24
49	283	292	19	13	607	302	305	575	32
45-49	1340	1405	76	53	2874	1416	1458	2745	129

Perspectives de population 1981 - 2025

INS BP UCL HD CBGS ULB KUL VUB

Population par âge, sexe et nationalité au 31.12.1986 - Arrondissement de Philippeville

Ages	Hommes belges	Femmes belges	Hommes étrangers	Femmes étrangères	Total	Hommes	Femmes	Belges	Etrangers
50	263	277	7	4	551	270	281	540	11
51	274	278	16	15	583	290	293	552	31
52	312	323	12	9	656	324	332	635	21
53	317	296	8	9	630	325	305	613	17
54	322	300	12	8	642	334	308	622	20
50-54	1488	1474	55	45	3062	1543	1519	2962	100
55	339	360	11	18	728	350	378	699	29
56	317	339	19	7	682	336	346	656	26
57	329	347	13	11	700	342	358	676	24
58	308	338	14	8	668	322	346	646	22
59	298	361	14	14	687	312	375	659	28
55-59	1591	1745	71	58	3465	1662	1803	3336	129
60	340	321	19	13	693	359	334	661	32
61	319	331	23	16	689	342	347	650	39
62	286	338	25	15	664	311	353	624	40
63	273	323	18	10	624	291	333	596	28
64	287	354	20	20	681	307	374	641	40
60-64	1505	1667	105	74	3351	1610	1741	3172	179
65	274	342	15	9	640	289	351	616	24
66	285	328	14	14	641	299	342	613	28
67	207	260	7	3	477	214	263	467	10
68	141	172	8	5	326	149	177	313	13
69	136	176	8	6	326	144	182	312	14
65-69	1043	1278	52	37	2410	1095	1315	2321	89
70	155	186	6	6	353	161	192	341	12
71	165	210	7	9	391	172	219	375	16
72	168	259	8	14	449	176	273	427	22
73	163	235	7	15	420	170	250	398	22
74	161	268	5	5	439	166	273	429	10
70-74	812	1158	33	49	2052	845	1207	1970	82
75	149	193	6	5	353	155	198	342	11
76	130	201	6	5	342	136	206	331	11
77	106	234	2	8	350	108	242	340	10
78	101	201	4	8	314	105	209	302	12
79	96	194	4	3	297	100	197	290	7
75-79	582	1023	22	29	1656	604	1052	1605	51
80	87	163	4	6	260	91	169	250	10
81	66	152	3	6	227	69	158	218	9
82	66	141	3	2	212	69	143	207	5
83	54	130	3	4	191	57	134	184	7
84	46	122	3	0	171	49	122	168	3
80-84	319	708	16	18	1061	335	726	1027	34
85	39	104	3	2	148	42	106	143	5
86	40	83	2	3	128	42	86	123	5
87	21	75	2	3	101	23	78	96	5
88	15	56	1	0	72	16	56	71	1
89	14	49	1	0	64	15	49	63	1
85-89	129	367	9	8	513	138	375	496	17
90	10	39	0	2	51	10	41	49	2
91	6	26	2	2	36	8	28	32	4
92	4	24	1	1	30	5	25	28	2
93	4	15	1	1	21	5	16	19	2
94	4	11	0	1	16	4	12	15	1
90-94	28	115	4	7	154	32	122	143	11
95	1	7	0	1	9	1	8	8	1
96	1	5	0	1	7	1	6	6	1
97	1	2	0	0	3	1	2	3	0
98	1	2	0	0	3	1	2	3	0
99	0	1	0	0	1	0	1	1	0
95-99	4	17	0	2	23	4	19	21	2
TOTAL	26881	28312	1635	1227	58055	28516	29539	55193	2862

Perspectives de population 1981 - 2025

INS BP UCL HD CBGS ULB KUL VUB

Population par âge, sexe et nationalité au 31.12.1987 - Arrondissement de Philippeville

Ages	Hommes belges	Femmes belges	Hommes étrangers	Femmes étrangères	Total	Hommes	Femmes	Belges	Etrangers
0	362	345	21	20	748	383	365	707	41
1	356	342	20	18	736	376	360	698	38
2	349	337	18	17	721	367	354	686	35
3	344	330	17	16	707	361	346	674	33
4	338	324	17	15	694	355	339	662	32
0- 4	1749	1678	93	86	3606	1842	1764	3427	179
5	330	317	14	13	674	344	330	647	27
6	340	326	17	15	698	357	341	666	32
7	327	342	33	18	720	360	360	669	51
8	348	295	28	25	696	376	320	643	53
9	340	333	27	24	724	367	357	673	51
5- 9	1685	1613	119	95	3512	1804	1708	3298	214
10	338	325	33	23	719	371	348	663	56
11	351	363	41	19	774	392	382	714	60
12	355	332	25	28	740	380	360	687	53
13	386	331	40	26	783	426	357	717	66
14	446	360	22	30	858	468	390	806	52
10-14	1876	1711	161	126	3874	2037	1837	3587	287
15	439	405	38	30	912	477	435	844	68
16	432	383	25	29	869	457	412	815	54
17	443	404	31	29	907	474	433	847	60
18	431	374	29	21	855	460	395	805	50
19	431	430	32	30	923	463	460	861	62
15-19	2176	1996	155	139	4466	2331	2135	4172	294
20	411	465	24	23	923	435	488	876	47
21	441	480	33	24	978	474	504	921	57
22	488	500	35	24	1047	523	524	988	59
23	500	518	33	24	1075	533	542	1018	57
24	528	510	24	23	1085	552	533	1038	47
20-24	2368	2473	149	118	5108	2517	2591	4841	267
25	488	498	22	21	1029	510	519	986	43
26	507	466	17	21	1011	524	487	973	38
27	483	459	22	17	981	505	476	942	39
28	467	459	25	15	966	492	474	926	40
29	458	420	28	21	927	486	441	878	49
25-29	2403	2302	114	95	4914	2517	2397	4705	209
30	427	403	24	15	869	451	418	830	39
31	423	392	25	13	853	448	405	815	38
32	439	373	34	16	862	473	389	812	50
33	404	386	28	13	831	432	399	790	41
34	369	397	29	15	810	398	412	766	44
30-34	2062	1951	140	72	4225	2202	2023	4013	212
35	393	369	29	10	801	422	379	762	39
36	423	386	33	13	855	456	399	809	46
37	413	401	26	15	855	439	416	814	41
38	437	403	40	17	897	477	420	840	57
39	455	418	25	17	915	480	435	873	42
35-39	2121	1977	153	72	4323	2274	2049	4098	225
40	420	406	34	10	870	454	416	826	44
41	402	420	32	9	863	434	429	822	41
42	310	302	17	7	636	327	309	612	24
43	280	285	13	9	587	293	294	565	22
44	282	291	18	9	600	300	300	573	27
40-44	1694	1704	114	44	3556	1808	1748	3398	158
45	226	252	9	8	495	235	260	478	17
46	226	236	16	13	491	242	249	462	29
47	227	276	10	8	521	237	284	503	18
48	327	271	18	8	624	345	279	598	26
49	270	322	13	11	616	283	333	592	24
45-49	1276	1357	66	48	2747	1342	1405	2633	114

Perspectives de population 1981 - 2025

INS BP UCL HD CBGS ULB KUL VUB

Population par âge, sexe et nationalité au 31.12.1987 - Arrondissement de Philippeville

Ages	Hommes belges	Femmes belges	Hommes étrangers	Femmes étrangères	Total	Hommes	Femmes	Belges	Etrangers
50	281	290	19	13	603	300	303	571	32
51	261	275	7	4	547	268	279	536	11
52	272	276	16	15	579	288	291	548	31
53	308	322	13	9	652	321	331	630	22
54	313	295	8	9	625	321	304	608	17
50-54	1435	1458	63	50	3006	1498	1508	2893	113
55	318	298	12	8	636	330	306	616	20
56	334	356	11	18	719	345	374	690	29
57	313	337	19	7	676	332	344	650	26
58	323	343	13	11	690	336	354	666	24
59	303	336	14	8	661	317	344	639	22
55-59	1591	1670	69	52	3382	1660	1722	3261	121
60	293	356	14	14	677	307	370	649	28
61	332	319	19	13	683	351	332	651	32
62	312	328	22	16	678	334	344	640	38
63	279	333	24	15	651	303	348	612	39
64	266	318	17	10	611	283	328	584	27
60-64	1482	1654	96	68	3300	1578	1722	3136	164
65	278	348	19	20	665	297	368	626	39
66	266	336	15	9	626	281	345	602	24
67	275	322	14	14	625	289	336	597	28
68	199	255	7	3	464	206	258	454	10
69	135	168	8	5	316	143	173	303	13
65-69	1153	1429	63	51	2696	1216	1480	2582	114
70	130	171	8	6	315	138	177	301	14
71	147	181	6	6	340	153	187	328	12
72	156	204	7	9	376	163	213	360	16
73	158	250	7	14	429	165	264	408	21
74	152	227	7	14	400	159	241	379	21
70-74	743	1033	35	49	1860	778	1082	1776	84
75	150	257	5	5	417	155	262	407	10
76	138	185	6	5	334	144	190	323	11
77	120	191	5	5	321	125	196	311	10
78	96	221	2	8	327	98	229	317	10
79	91	189	4	7	291	95	196	280	11
75-79	595	1043	22	30	1690	617	1073	1638	52
80	86	181	4	3	274	90	184	267	7
81	77	152	4	6	239	81	158	229	10
82	58	140	3	5	206	61	145	198	8
83	57	129	3	2	191	60	131	186	5
84	47	117	3	4	171	50	121	164	7
80-84	325	719	17	20	1081	342	739	1044	37
85	39	108	3	0	150	42	108	147	3
86	33	92	2	2	129	35	94	125	4
87	33	73	2	3	111	35	76	106	5
88	17	64	2	2	85	19	66	81	4
89	12	47	1	0	60	13	47	59	1
85-89	134	384	10	7	535	144	391	518	17
90	11	40	1	0	52	12	40	51	1
91	8	31	0	2	41	8	33	39	2
92	4	20	1	2	27	5	22	24	3
93	3	18	1	1	23	4	19	21	2
94	3	11	1	1	16	4	12	14	2
90-94	29	120	4	6	159	33	126	149	10
95	3	8	0	1	12	3	9	11	1
96	1	5	0	1	7	1	6	6	1
97	1	3	0	1	5	1	4	4	1
98	1	1	0	0	2	1	1	2	0
99	0	2	0	0	2	0	2	2	0
95-99	6	19	0	3	28	6	22	25	3
TOTAL	26903	28291	1643	1231	58068	28546	29522	55194	2874

Perspectives de population 1981 - 2025

INS BP UCL HD CBGS ULB KUL VUB

Population par âge, sexe et nationalité au 31.12.1988 - Arrondissement de Philippeville

Ages	Hommes belges	Femmes belges	Hommes étrangers	Femmes étrangères	Total	Hommes	Femmes	Belges	Etrangers
0	363	346	22	21	752	385	367	709	43
1	358	342	20	19	739	378	361	700	39
2	353	341	20	18	732	373	359	694	38
3	347	336	18	16	717	365	352	683	34
4	343	330	17	16	706	360	346	673	33
0- 4	1764	1695	97	90	3646	1861	1785	3459	187
5	337	324	17	15	693	354	339	661	32
6	329	317	14	13	673	343	330	646	27
7	339	326	17	15	697	356	341	665	32
8	326	341	33	19	719	359	360	667	52
9	347	295	28	25	695	375	320	642	53
5- 9	1678	1603	109	87	3477	1787	1690	3281	196
10	339	332	27	24	722	366	356	671	51
11	338	324	33	22	717	371	346	662	55
12	350	361	41	19	771	391	380	711	60
13	354	330	24	27	735	378	357	684	51
14	385	329	40	25	779	425	354	714	65
10-14	1766	1676	165	117	3724	1931	1793	3442	282
15	445	358	21	29	853	466	387	803	50
16	439	403	37	29	908	476	432	842	66
17	432	385	24	29	870	456	414	817	53
18	442	412	31	29	914	473	441	854	60
19	433	390	29	21	873	462	411	823	50
15-19	2191	1948	142	137	4418	2333	2085	4139	279
20	436	439	32	29	936	468	468	875	61
21	417	469	24	23	933	441	492	886	47
22	445	477	33	24	979	478	501	922	57
23	487	495	34	24	1040	521	519	982	58
24	500	509	33	24	1066	533	533	1009	57
20-24	2285	2389	156	124	4954	2441	2513	4674	280
25	522	502	24	23	1071	546	525	1024	47
26	484	489	22	23	1018	506	512	973	45
27	502	461	18	21	1002	520	482	963	39
28	478	454	23	17	972	501	471	932	40
29	464	455	25	15	959	489	470	919	40
25-29	2450	2361	112	99	5022	2562	2460	4811	211
30	455	419	28	21	923	483	440	874	49
31	426	401	25	15	867	451	416	827	40
32	421	392	26	13	852	447	405	813	39
33	437	372	34	16	859	471	388	809	50
34	404	386	27	13	830	431	399	790	40
30-34	2143	1970	140	78	4331	2283	2048	4113	218
35	369	395	29	14	807	398	409	764	43
36	393	370	29	9	801	422	379	763	38
37	420	385	33	12	850	453	397	805	45
38	411	400	26	14	851	437	414	811	40
39	434	402	40	16	892	474	418	836	56
35-39	2027	1952	157	65	4201	2184	2017	3979	222
40	453	416	24	17	910	477	433	869	41
41	419	404	33	10	866	452	414	823	43
42	401	418	31	9	859	432	427	819	40
43	309	300	16	7	632	325	307	609	23
44	279	283	12	9	583	291	292	562	21
40-44	1861	1821	116	52	3850	1977	1873	3682	168
45	281	289	18	9	597	299	298	570	27
46	225	250	9	8	492	234	258	475	17
47	225	234	16	13	488	241	247	459	29
48	226	274	10	8	518	236	282	500	18
49	324	269	19	8	620	343	277	593	27
45-49	1281	1316	72	46	2715	1353	1362	2597	118

Perspectives de population 1981 - 2025

INS BP UCL HD CBGS ULB KUL VUB

Population par âge, sexe et nationalité au 31.12.1988 - Arrondissement de Philippeville

Ages	Hommes belges	Femmes belges	Hommes étrangers	Femmes étrangères	Total	Hommes	Femmes	Belges	Etrangers
50	268	320	13	11	612	281	331	588	24
51	278	288	19	13	598	297	301	566	32
52	259	273	7	4	543	266	277	532	11
53	271	275	17	15	578	288	290	546	32
54	304	319	13	9	645	317	328	623	22
50-54	1380	1475	69	52	2976	1449	1527	2855	121
55	309	294	8	9	620	317	303	603	17
56	314	295	12	8	629	326	303	609	20
57	329	353	11	18	711	340	371	682	29
58	308	335	19	7	669	327	342	643	26
59	317	340	13	11	681	330	351	657	24
55-59	1577	1617	63	53	3310	1640	1670	3194	116
60	298	332	14	8	652	312	340	630	22
61	287	352	14	14	667	301	366	639	28
62	324	316	19	13	672	343	329	640	32
63	304	324	21	16	665	325	340	628	37
64	272	328	23	15	638	295	343	600	38
60-64	1485	1652	91	66	3294	1576	1718	3137	157
65	259	313	16	10	598	275	323	572	26
66	269	342	18	20	649	287	362	611	38
67	257	330	14	9	610	271	339	587	23
68	265	316	13	14	608	278	330	581	27
69	191	249	7	3	450	198	252	440	10
65-69	1241	1550	68	56	2915	1309	1606	2791	124
70	129	163	8	5	305	137	168	292	13
71	123	166	8	6	303	131	172	289	14
72	139	175	6	6	326	145	181	314	12
73	147	198	7	9	361	154	207	345	16
74	148	242	7	13	410	155	255	390	20
70-74	686	944	36	39	1705	722	983	1630	75
75	141	219	7	13	380	148	232	360	20
76	139	246	5	5	395	144	251	385	10
77	127	176	5	5	313	132	181	303	10
78	109	181	5	5	300	114	186	290	10
79	87	208	2	7	304	89	215	295	9
75-79	603	1030	24	35	1692	627	1065	1633	59
80	82	177	4	7	270	86	184	259	11
81	76	167	4	3	250	80	170	243	7
82	68	140	3	5	216	71	145	208	8
83	50	128	3	4	185	53	132	178	7
84	49	117	3	2	171	52	119	166	5
80-84	325	729	17	21	1092	342	750	1054	38
85	40	105	3	4	152	43	109	145	7
86	33	94	2	0	129	35	94	127	2
87	27	80	2	2	111	29	82	107	4
88	27	62	2	2	93	29	64	89	4
89	14	53	2	2	71	16	55	67	4
85-89	141	394	11	10	556	152	404	535	21
90	9	38	1	0	48	10	38	47	1
91	8	32	1	0	41	9	32	40	1
92	6	24	0	2	32	6	26	30	2
93	3	15	1	1	20	4	16	18	2
94	2	13	1	1	17	3	14	15	2
90-94	28	122	4	4	158	32	126	150	8
95	2	8	1	1	12	3	9	10	2
96	2	6	0	1	9	2	7	8	1
97	1	3	0	1	5	1	4	4	1
98	1	2	0	1	4	1	3	3	1
99	0	2	0	0	2	0	2	2	0
95-99	6	21	1	4	32	7	25	27	5
TOTAL	26918	28265	1650	1235	58068	28568	29500	55183	2885

Perspectives de population 1981 - 2025

INS BP UCL HD CBGS ULB KUL VUB

Population par âge, sexe et nationalité au 31.12.1989 - Arrondissement de Philippeville

Ages	Hommes belges	Femmes belges	Hommes étrangers	Femmes étrangères	Total	Hommes	Femmes	Belges	Etrangers
0	364	346	23	22	755	387	368	710	45
1	358	343	21	20	742	379	363	701	41
2	355	341	20	19	735	375	360	696	39
3	351	340	20	17	728	371	357	691	37
4	345	335	18	16	714	363	351	680	34
0- 4	1773	1705	102	94	3674	1875	1799	3478	196
5	343	329	17	16	705	360	345	672	33
6	336	323	17	15	691	353	338	659	32
7	328	317	14	13	672	342	330	645	27
8	339	326	17	16	698	356	342	665	33
9	325	340	33	19	717	358	359	665	52
5- 9	1671	1635	98	79	3483	1769	1714	3306	177
10	346	295	28	25	694	374	320	641	53
11	338	330	27	23	718	365	353	668	50
12	338	323	33	22	716	371	345	661	55
13	349	359	40	18	766	389	377	708	58
14	353	328	24	26	731	377	354	681	50
10-14	1724	1635	152	114	3625	1876	1749	3359	266
15	385	328	39	24	776	424	352	713	63
16	444	356	20	28	848	464	384	800	48
17	438	404	36	29	907	474	433	842	65
18	431	394	24	29	878	455	423	825	53
19	444	426	31	29	930	475	455	870	60
15-19	2142	1908	150	139	4339	2292	2047	4050	289
20	438	402	29	21	890	467	423	840	50
21	440	444	31	28	943	471	472	884	59
22	421	466	24	23	934	445	489	887	47
23	445	471	32	24	972	477	495	916	56
24	484	487	34	24	1029	518	511	971	58
20-24	2228	2270	150	120	4768	2378	2390	4498	270
25	497	501	33	24	1055	530	525	998	57
26	515	492	24	24	1055	539	516	1007	48
27	480	481	22	23	1006	502	504	961	45
28	496	456	19	21	992	515	477	952	40
29	474	449	23	17	963	497	466	923	40
25-29	2462	2379	121	109	5071	2583	2488	4841	230
30	461	452	25	15	953	486	467	913	40
31	453	417	28	21	919	481	438	870	49
32	425	400	25	15	865	450	415	825	40
33	419	391	26	13	849	445	404	810	39
34	436	372	35	16	859	471	388	808	51
30-34	2194	2032	139	80	4445	2333	2112	4226	219
35	404	385	28	12	829	432	397	789	40
36	370	396	29	13	808	399	409	766	42
37	391	369	29	8	797	420	377	760	37
38	417	384	33	11	845	450	395	801	44
39	409	399	26	13	847	435	412	808	39
35-39	1991	1933	145	57	4126	2136	1990	3924	202
40	432	401	39	16	888	471	417	833	55
41	451	413	23	17	904	474	430	864	40
42	418	402	32	10	862	450	412	820	42
43	400	416	30	9	855	430	425	816	39
44	308	298	15	7	628	323	305	606	22
40-44	2009	1930	139	59	4137	2148	1989	3939	198
45	278	281	12	9	580	290	290	559	21
46	280	287	18	9	594	298	296	567	27
47	224	248	9	8	489	233	256	472	17
48	224	232	16	13	485	240	245	456	29
49	225	272	10	8	515	235	280	497	18
45-49	1231	1320	65	47	2663	1296	1367	2551	112

Perspectives de population 1981 - 2025

INS BP UCL HD CBGS ULB KUL VUB

Population par âge, sexe et nationalité au 31.12.1989 - Arrondissement de Philippeville

Ages	Hommes belges	Femmes belges	Hommes étrangers	Femmes étrangères	Total	Hommes	Femmes	Belges	Etrangers
50	321	267	19	8	615	340	275	588	27
51	266	318	13	11	608	279	329	584	24
52	275	286	19	13	593	294	299	561	32
53	257	272	7	4	540	264	276	529	11
54	267	273	17	15	572	284	288	540	32
50-54	1386	1416	75	51	2928	1461	1467	2802	126
55	300	316	13	9	638	313	325	616	22
56	304	291	8	9	612	312	300	595	17
57	310	292	12	8	622	322	300	602	20
58	323	350	11	18	702	334	368	673	29
59	303	333	19	7	662	322	340	636	26
55-59	1540	1582	63	51	3236	1603	1633	3122	114
60	311	336	13	11	671	324	347	647	24
61	291	329	14	8	642	305	337	620	22
62	282	348	14	14	658	296	362	630	28
63	316	312	19	13	660	335	325	628	32
64	296	319	20	16	651	316	335	615	36
60-64	1496	1644	80	62	3282	1576	1706	3140	142
65	265	323	22	15	625	287	338	588	37
66	252	308	15	10	585	267	318	560	25
67	260	336	17	20	633	277	356	596	37
68	247	324	13	9	593	260	333	571	22
69	254	309	12	14	589	266	323	563	26
65-69	1278	1600	79	68	3025	1357	1668	2878	147
70	182	243	7	3	435	189	246	425	10
71	123	158	8	5	294	131	163	281	13
72	116	161	8	6	291	124	167	277	14
73	131	169	6	6	312	137	175	300	12
74	138	192	7	9	346	145	201	330	16
70-74	690	923	36	29	1678	726	952	1613	65
75	138	233	7	12	390	145	245	371	19
76	130	210	6	12	358	136	222	340	18
77	128	235	5	5	373	133	240	363	10
78	116	168	5	5	294	121	173	284	10
79	99	170	4	5	278	103	175	269	9
75-79	611	1016	27	39	1693	638	1055	1627	66
80	78	195	2	7	282	80	202	273	9
81	73	164	4	6	247	77	170	237	10
82	67	153	3	3	226	70	156	220	6
83	59	128	3	4	194	62	132	187	7
84	43	116	3	4	166	46	120	159	7
80-84	320	756	15	24	1115	335	780	1076	39
85	42	105	3	2	152	45	107	147	5
86	34	92	2	3	131	36	95	126	5
87	27	81	2	0	110	29	81	108	2
88	22	68	2	2	94	24	70	90	4
89	22	52	2	2	78	24	54	74	4
85-89	147	398	11	9	565	158	407	545	20
90	11	43	2	2	58	13	45	54	4
91	7	31	1	0	39	8	31	38	1
92	6	25	1	0	32	7	25	31	1
93	4	18	0	1	23	4	19	22	1
94	2	11	1	1	15	3	12	13	2
90-94	30	128	5	4	167	35	132	158	9
95	1	10	1	1	13	2	11	11	2
96	1	6	1	1	9	2	7	7	2
97	1	4	0	1	6	1	5	5	1
98	1	2	0	1	4	1	3	3	1
99	0	2	0	0	2	0	2	2	0
95-99	4	24	2	4	34	6	28	28	6
TOTAL	26927	28234	1654	1239	58054	28581	29473	55161	2893

Perspectives de population 1981 - 2025

INS BP UCL HD CBGS ULB KUL VUB

Population par âge, sexe et nationalité au 31.12.1990 - Arrondissement de Philippeville

Ages	Hommes belges	Femmes belges	Hommes étran- gers	Femmes étran- gères	Total	Hommes	Femmes	Belges	Etrangers
0	364	346	24	23	757	388	369	710	47
1	359	343	22	21	745	381	364	702	43
2	355	342	21	20	738	376	362	697	41
3	353	340	20	18	731	373	358	693	38
4	349	339	20	17	725	369	356	688	37
0- 4	1780	1710	107	99	3696	1887	1809	3490	206
5	344	334	18	16	712	362	350	678	34
6	342	328	17	16	703	359	344	670	33
7	335	322	17	17	691	352	339	657	34
8	327	316	14	13	670	341	329	643	27
9	339	325	17	16	697	356	341	664	33
5- 9	1687	1625	83	78	3473	1770	1703	3312	161
10	324	339	33	19	715	357	358	663	52
11	345	294	28	24	691	373	318	639	52
12	337	328	27	23	715	364	351	665	50
13	338	321	32	21	712	370	342	659	53
14	348	356	39	17	760	387	373	704	56
10-14	1692	1638	159	104	3593	1851	1742	3330	263
15	353	326	23	25	727	376	351	679	48
16	385	326	38	23	772	423	349	711	61
17	443	357	19	28	847	462	385	800	47
18	437	412	36	29	914	473	441	849	65
19	433	408	24	29	894	457	437	841	53
15-19	2051	1829	140	134	4154	2191	1963	3880	274
20	449	436	31	29	945	480	465	885	60
21	442	409	29	21	901	471	430	851	50
22	442	443	31	28	944	473	471	885	59
23	422	461	23	23	929	445	484	883	46
24	445	463	32	24	964	477	487	908	56
20-24	2200	2212	146	125	4683	2346	2337	4412	271
25	480	479	34	25	1018	514	504	959	59
26	491	492	33	24	1040	524	516	983	57
27	509	484	24	24	1041	533	508	993	48
28	475	473	22	23	993	497	496	948	45
29	491	452	20	21	984	511	473	943	41
25-29	2446	2380	133	117	5076	2579	2497	4826	250
30	469	445	23	17	954	492	462	914	40
31	459	450	25	15	949	484	465	909	40
32	451	416	28	21	916	479	437	867	49
33	424	398	25	15	862	449	413	822	40
34	417	391	26	13	847	443	404	808	39
30-34	2220	2100	127	81	4528	2347	2181	4320	208
35	435	371	35	15	856	470	386	806	50
36	404	386	28	11	829	432	397	790	39
37	368	394	29	12	803	397	406	762	41
38	389	368	29	7	793	418	375	757	36
39	414	383	33	10	840	447	393	797	43
35-39	2010	1902	154	55	4121	2164	1957	3912	209
40	407	398	25	13	843	432	411	805	38
41	430	399	38	16	883	468	415	829	54
42	449	411	22	17	899	471	428	860	39
43	417	400	31	10	858	448	410	817	41
44	399	414	29	9	851	428	423	813	38
40-44	2102	2022	145	65	4334	2247	2087	4124	210
45	307	296	15	7	625	322	303	603	22
46	277	279	12	9	577	289	288	556	21
47	279	285	18	9	591	297	294	564	27
48	223	246	9	8	486	232	254	469	17
49	223	230	16	13	482	239	243	453	29
45-49	1309	1336	70	46	2761	1379	1382	2645	116

Perspectives de population 1981 - 2025

INS BP UCL HD CBGS ULB KUL VUB

Population par âge, sexe et nationalité au 31.12.1990 - Arrondissement de Philippeville

Ages	Hommes belges	Femmes belges	Hommes étrangers	Femmes étrangères	Total	Hommes	Femmes	Belges	Etrangers
50	224	270	10	8	512	234	278	494	18
51	318	265	19	8	610	337	273	583	27
52	264	316	13	11	604	277	327	580	24
53	272	285	19	13	589	291	298	557	32
54	255	270	7	4	536	262	274	525	11
50-54	1333	1406	68	44	2851	1401	1450	2739	112
55	263	272	17	15	567	280	287	535	32
56	296	312	13	9	630	309	321	608	22
57	299	288	8	9	604	307	297	587	17
58	305	290	12	8	615	317	298	595	20
59	317	347	12	18	694	329	365	664	30
55-59	1480	1509	62	59	3110	1542	1568	2989	121
60	298	329	19	7	653	317	336	627	26
61	304	333	13	11	661	317	344	637	24
62	285	325	14	8	632	299	333	610	22
63	276	344	14	14	648	290	358	620	28
64	307	307	18	13	645	325	320	614	31
60-64	1470	1638	78	53	3239	1548	1691	3108	131
65	287	314	19	16	636	306	330	601	35
66	257	318	21	15	611	278	333	575	36
67	244	303	14	10	571	258	313	547	24
68	251	330	16	20	617	267	350	581	36
69	237	317	12	9	575	249	326	554	21
65-69	1276	1582	82	70	3010	1358	1652	2858	152
70	243	302	11	14	570	254	316	545	25
71	173	237	7	3	420	180	240	410	10
72	116	154	8	5	283	124	159	270	13
73	109	156	7	6	278	116	162	265	13
74	123	163	6	6	298	129	169	286	12
70-74	764	1012	39	34	1849	803	1046	1776	73
75	129	185	7	9	330	136	194	314	16
76	128	224	6	11	369	134	235	352	17
77	120	200	5	10	335	125	210	320	15
78	117	223	5	5	350	122	228	340	10
79	105	159	4	5	273	109	164	264	9
75-79	599	991	27	40	1657	626	1031	1590	67
80	89	160	4	5	258	93	165	249	9
81	69	181	2	6	258	71	187	250	8
82	64	151	3	5	223	67	156	215	8
83	58	139	3	3	203	61	142	197	6
84	51	116	3	4	174	54	120	167	7
80-84	331	747	15	23	1116	346	770	1078	38
85	37	104	3	4	148	40	108	141	7
86	35	93	2	2	132	37	95	128	4
87	28	80	2	3	113	30	83	108	5
88	22	69	2	0	93	24	69	91	2
89	18	57	2	2	79	20	59	75	4
85-89	140	403	11	11	565	151	414	543	22
90	17	43	2	2	64	19	45	60	4
91	8	35	2	2	47	10	37	43	4
92	5	25	1	0	31	6	25	30	1
93	4	19	1	0	24	5	19	23	1
94	3	14	1	1	19	4	15	17	2
90-94	37	136	7	5	185	44	141	173	12
95	1	8	1	1	11	2	9	9	2
96	1	7	1	1	10	2	8	8	2
97	1	4	1	1	7	2	5	5	2
98	1	3	0	1	5	1	4	4	1
99	0	2	0	0	2	0	2	2	0
95-99	4	24	3	4	35	7	28	28	7
TOTAL	26931	28202	1656	1247	58036	28587	29449	55133	2903

Perspectives de population 1981 - 2025

INS BP UCL HD CBGS ULB KUL VUB

Population par âge, sexe et nationalité au 31.12.1991 - Arrondissement de Philippeville

Ages	Hommes belges	Femmes belges	Hommes étrangers	Femmes étrangères	Total	Hommes	Femmes	Belges	Etrangers
0	364	346	25	23	758	389	369	710	48
1	359	343	23	22	747	382	365	702	45
2	356	342	22	21	741	378	363	698	43
3	352	341	21	19	733	373	360	693	40
4	351	339	20	18	728	371	357	690	38
0- 4	1782	1711	111	103	3707	1893	1814	3493	214
5	347	338	20	17	722	367	355	685	37
6	344	333	18	16	711	362	349	677	34
7	341	327	17	16	701	358	343	668	33
8	334	321	17	17	689	351	338	655	34
9	326	315	14	13	668	340	328	641	27
5- 9	1692	1634	86	79	3491	1778	1713	3326	165
10	339	324	17	16	696	356	340	663	33
11	323	337	33	18	711	356	355	660	51
12	344	293	28	24	689	372	317	637	52
13	336	326	26	22	710	362	348	662	48
14	338	319	32	20	709	370	339	657	52
10-14	1680	1599	136	100	3515	1816	1699	3279	236
15	348	354	38	16	756	386	370	702	54
16	353	324	22	24	723	375	348	677	46
17	384	327	37	23	771	421	350	711	60
18	442	365	20	28	855	462	393	807	48
19	439	426	36	29	930	475	455	865	65
15-19	1966	1796	153	120	4035	2119	1916	3762	273
20	439	419	24	29	911	463	448	858	53
21	453	441	31	30	955	484	471	894	61
22	444	410	29	21	904	473	431	854	50
23	441	439	30	28	938	471	467	880	58
24	422	453	23	23	921	445	476	875	46
20-24	2199	2162	137	131	4629	2336	2293	4361	268
25	442	455	32	24	953	474	479	897	56
26	473	470	33	25	1001	506	495	943	58
27	486	484	33	24	1027	519	508	970	57
28	503	476	24	24	1027	527	500	979	48
29	470	467	22	23	982	492	490	937	45
25-29	2374	2352	144	120	4990	2518	2472	4726	264
30	486	447	20	21	974	506	468	933	41
31	466	442	23	17	948	489	459	908	40
32	457	448	25	15	945	482	463	905	40
33	449	414	28	21	912	477	435	863	49
34	423	397	25	16	861	448	413	820	41
30-34	2281	2148	121	90	4640	2402	2238	4429	211
35	415	390	26	12	843	441	402	805	38
36	434	372	35	14	855	469	386	806	49
37	401	386	28	10	825	429	396	787	38
38	366	393	29	11	799	395	404	759	40
39	387	367	29	6	789	416	373	754	35
35-39	2003	1908	147	53	4111	2150	1961	3911	200
40	412	382	32	10	836	444	392	794	42
41	405	396	24	13	838	429	409	801	37
42	428	397	37	16	878	465	413	825	53
43	447	409	21	17	894	468	426	856	38
44	416	398	30	10	854	446	408	814	40
40-44	2108	1982	144	66	4300	2252	2048	4090	210
45	398	412	29	9	848	427	421	810	38
46	306	294	15	7	622	321	301	600	22
47	277	277	12	9	575	289	286	554	21
48	278	283	18	9	588	296	292	561	27
49	222	244	9	8	483	231	252	466	17
45-49	1481	1510	83	42	3116	1564	1552	2991	125

Perspectives de population 1981 - 2025

INS BP UCL HD CBGS ULB KUL VUB

Population par âge, sexe et nationalité au 31.12.1991 - Arrondissement de Philippeville

Ages	Hommes belges	Femmes belges	Hommes étrangers	Femmes étrangères	Total	Hommes	Femmes	Belges	Etrangers
50	222	228	16	13	479	238	241	450	29
51	222	268	10	8	508	232	276	490	18
52	315	263	19	8	605	334	271	578	27
53	262	315	13	11	601	275	326	577	24
54	268	283	19	13	583	287	296	551	32
50-54	1289	1357	77	53	2776	1366	1410	2646	130
55	252	268	7	4	531	259	272	520	11
56	259	270	17	15	561	276	285	529	32
57	291	308	13	9	621	304	317	599	22
58	294	286	8	9	597	302	295	580	17
59	299	288	12	8	607	311	296	587	20
55-59	1395	1420	57	45	2917	1452	1465	2815	102
60	311	343	12	18	684	323	361	654	30
61	293	326	20	7	646	313	333	619	27
62	297	329	13	11	650	310	340	626	24
63	278	321	14	8	621	292	329	599	22
64	269	339	14	14	636	283	353	608	28
60-64	1448	1658	73	58	3237	1521	1716	3106	131
65	298	302	17	13	630	315	315	600	30
66	278	309	18	16	621	296	325	587	34
67	249	312	20	15	596	269	327	561	35
68	235	297	13	10	555	248	307	532	23
69	241	323	15	20	599	256	343	564	35
65-69	1301	1543	83	74	3001	1384	1617	2844	157
70	227	310	11	9	557	238	319	537	20
71	231	294	10	14	549	241	308	525	24
72	164	230	7	3	404	171	233	394	10
73	109	150	7	5	271	116	155	259	12
74	102	151	7	6	266	109	157	253	13
70-74	833	1135	42	37	2047	875	1172	1968	79
75	115	157	6	6	284	121	163	272	12
76	120	178	6	9	313	126	187	298	15
77	118	214	5	10	347	123	224	332	15
78	110	190	5	9	314	115	199	300	14
79	106	210	4	5	325	110	215	316	9
75-79	569	949	26	39	1583	595	988	1518	65
80	94	150	4	5	253	98	155	244	9
81	79	150	4	5	238	83	155	229	9
82	61	167	2	5	235	63	172	228	7
83	56	138	3	4	201	59	142	194	7
84	50	125	3	3	181	53	128	175	6
80-84	340	730	16	22	1108	356	752	1070	38
85	44	104	3	4	155	47	108	148	7
86	31	92	2	3	128	33	95	123	5
87	29	82	2	2	115	31	84	111	4
88	23	68	2	2	95	25	70	91	4
89	18	58	2	0	78	20	58	76	2
85-89	145	404	11	11	571	156	415	549	22
90	14	47	2	2	65	16	49	61	4
91	13	35	2	2	52	15	37	48	4
92	6	28	1	2	37	7	30	34	3
93	4	19	1	0	24	5	19	23	1
94	3	14	1	0	18	4	14	17	1
90-94	40	143	7	6	196	47	149	183	13
95	2	10	1	1	14	3	11	12	2
96	1	6	1	1	9	2	7	7	2
97	1	5	1	1	8	2	6	6	2
98	1	3	0	1	5	1	4	4	1
99	1	3	0	0	4	1	3	4	0
95-99	6	27	3	4	40	9	31	33	7
TOTAL	26932	28168	1657	1253	58010	28589	29421	55100	2910

Perspectives de population 1981 - 2025

INS BP UCL HD CBGS ULB KUL VUB

Population par âge, sexe et nationalité au 31.12.1992 - Arrondissement de Philippeville

Ages	Hommes belges	Femmes belges	Hommes étrangers	Femmes étrangères	Total	Hommes	Femmes	Belges	Etrangers
0	363	346	25	24	758	388	370	709	49
1	360	344	24	22	750	384	366	704	46
2	356	342	23	22	743	379	364	698	45
3	353	341	22	20	736	375	361	694	42
4	350	340	21	19	730	371	359	690	40
0-4	1782	1713	115	107	3717	1897	1820	3495	222
5	349	338	21	18	726	370	356	687	39
6	345	337	20	17	719	365	354	682	37
7	343	332	18	17	710	361	349	675	35
8	340	326	17	16	699	357	342	666	33
9	333	320	17	17	687	350	337	653	34
5-9	1710	1653	93	85	3541	1803	1738	3363	178
10	325	314	14	13	666	339	327	639	27
11	339	323	17	15	694	356	338	662	32
12	323	335	33	18	709	356	353	658	51
13	343	292	27	23	685	370	315	635	50
14	335	324	26	21	706	361	345	659	47
10-14	1665	1588	117	90	3460	1782	1678	3253	207
15	338	317	31	19	705	369	336	655	50
16	348	352	37	15	752	385	367	700	52
17	353	325	21	24	723	374	349	678	45
18	384	335	37	23	779	421	358	719	60
19	443	379	21	28	871	464	407	822	49
15-19	1866	1708	147	109	3830	2013	1817	3574	256
20	444	435	36	29	944	480	464	879	65
21	444	426	25	29	924	469	455	870	54
22	455	439	31	30	955	486	469	894	61
23	443	409	29	21	902	472	430	852	50
24	438	433	30	28	929	468	461	871	58
20-24	2224	2142	151	137	4654	2375	2279	4366	288
25	421	444	23	24	912	444	468	865	47
26	438	447	32	24	941	470	471	885	56
27	468	461	33	25	987	501	486	929	58
28	480	477	33	24	1014	513	501	957	57
29	497	469	24	24	1014	521	493	966	48
25-29	2304	2298	145	121	4868	2449	2419	4602	266
30	466	462	21	23	972	487	485	928	44
31	483	443	20	21	967	503	464	926	41
32	464	439	23	17	943	487	456	903	40
33	454	445	25	15	939	479	460	899	40
34	448	413	28	21	910	476	434	861	49
30-34	2315	2202	117	97	4731	2432	2299	4517	214
35	422	395	25	15	857	447	410	817	40
36	414	391	26	11	842	440	402	805	37
37	431	372	35	13	851	466	385	803	48
38	399	385	28	9	821	427	394	784	37
39	364	392	29	10	795	393	402	756	39
35-39	2030	1935	143	58	4166	2173	1993	3965	201
40	387	366	28	6	787	415	372	753	34
41	411	380	31	10	832	442	390	791	41
42	403	394	23	13	833	426	407	797	36
43	426	395	36	16	873	462	411	821	52
44	445	407	20	17	889	465	424	852	37
40-44	2072	1942	138	62	4214	2210	2004	4014	200
45	415	396	30	10	851	445	406	811	40
46	396	410	29	9	844	425	419	806	38
47	304	292	15	7	618	319	299	596	22
48	276	275	12	9	572	288	284	551	21
49	276	281	18	9	584	294	290	557	27
45-49	1667	1654	104	44	3469	1771	1698	3321	148

Perspectives de population 1981 - 2025

INS BP UCL HD CBGS ULB KUL VUB

Population par âge, sexe et nationalité au 31.12.1992 - Arrondissement de Philippeville

Âges	Hommes belges	Femmes belges	Hommes étrangers	Femmes étrangères	Total	Hommes	Femmes	Belges	Etrangers
50	221	242	9	8	480	230	250	463	17
51	221	226	16	13	476	237	239	447	29
52	220	266	10	8	504	230	274	486	18
53	311	262	19	8	600	330	270	573	27
54	260	313	13	11	597	273	324	573	24
50-54	1233	1309	67	48	2657	1300	1357	2542	115
55	264	281	19	13	577	283	294	545	32
56	249	266	7	4	526	256	270	515	11
57	255	267	17	15	554	272	282	522	32
58	286	305	13	9	613	299	314	591	22
59	289	284	8	9	590	297	293	573	17
55-59	1343	1403	64	50	2860	1407	1453	2746	114
60	293	285	12	8	598	305	293	578	20
61	304	339	12	18	673	316	357	643	30
62	288	322	20	7	637	308	329	610	27
63	290	325	13	11	639	303	336	615	24
64	271	316	14	8	609	285	324	587	22
60-64	1446	1587	71	52	3156	1517	1639	3033	123
65	261	334	14	14	623	275	348	595	28
66	289	297	16	13	615	305	310	586	29
67	269	304	17	16	606	286	320	573	33
68	240	306	19	15	580	259	321	546	34
69	226	291	12	10	539	238	301	517	22
65-69	1285	1532	78	68	2963	1363	1600	2817	146
70	231	315	14	20	580	245	335	546	34
71	216	302	10	9	537	226	311	518	19
72	219	286	9	14	528	228	300	505	23
73	155	223	7	3	388	162	226	378	10
74	102	145	7	5	259	109	150	247	12
70-74	923	1271	47	51	2292	970	1322	2194	98
75	95	146	7	6	254	102	152	241	13
76	107	151	6	6	270	113	157	258	12
77	111	170	5	9	295	116	179	281	14
78	108	203	5	9	325	113	212	311	14
79	100	179	4	8	291	104	187	279	12
75-79	521	849	27	38	1435	548	887	1370	65
80	96	197	4	5	302	100	202	293	9
81	84	140	4	5	233	88	145	224	9
82	70	139	3	5	217	73	144	209	8
83	53	152	2	5	212	55	157	205	7
84	49	126	3	4	182	52	130	175	7
80-84	352	754	16	24	1146	368	778	1106	40
85	43	113	3	3	162	46	116	156	6
86	37	93	2	3	135	39	96	130	5
87	26	80	2	3	111	28	83	106	5
88	24	70	2	2	98	26	72	94	4
89	19	57	2	2	80	21	59	76	4
85-89	149	413	11	13	586	160	426	562	24
90	14	48	2	0	64	16	48	62	2
91	11	38	2	2	53	13	40	49	4
92	10	28	1	2	41	11	30	38	3
93	4	22	1	2	29	5	24	26	3
94	3	14	1	0	18	4	14	17	1
90-94	42	150	7	6	205	49	156	192	13
95	2	10	1	0	13	3	10	12	1
96	1	7	1	1	10	2	8	8	2
97	1	4	1	1	7	2	5	5	2
98	1	4	1	1	7	2	5	5	2
99	1	4	0	0	5	1	4	5	0
95-99	6	29	4	3	42	10	32	35	7
TOTAL	26935	28132	1662	1263	57992	28597	29395	55067	2925

Perspectives de population 1981 - 2025

INS BP UCL HD CBGS ULB KUL VUB

Population par âge, sexe et nationalité au 31.12.1993 - Arrondissement de Philippeville

Ages	Hommes belges	Femmes belges	Hommes étrangers	Femmes étrangères	Total	Hommes	Femmes	Belges	Etrangers
0	363	346	26	24	759	389	370	709	50
1	359	344	24	23	750	383	367	703	47
2	357	343	24	22	746	381	365	700	46
3	353	341	23	21	738	376	362	694	44
4	351	340	22	20	733	373	360	691	42
0-4	1783	1714	119	110	3726	1902	1824	3497	229
5	348	339	22	20	729	370	359	687	42
6	347	337	20	18	722	367	355	684	38
7	344	336	20	17	717	364	353	680	37
8	342	331	18	17	708	360	348	673	35
9	339	325	17	16	697	356	341	664	33
5-9	1720	1668	97	88	3573	1817	1756	3388	185
10	332	319	17	17	685	349	336	651	34
11	324	313	14	13	664	338	326	637	27
12	339	322	17	16	694	356	338	661	33
13	323	333	32	17	705	355	350	656	49
14	342	291	27	22	682	369	313	633	49
10-14	1660	1578	107	85	3430	1767	1663	3238	192
15	335	322	25	20	702	360	342	657	45
16	338	315	30	18	701	368	333	653	48
17	347	352	36	15	750	383	367	699	51
18	353	332	21	24	730	374	356	685	45
19	385	347	37	23	792	422	370	732	60
15-19	1758	1668	149	100	3675	1907	1768	3426	249
20	447	390	22	28	887	469	418	837	50
21	447	439	35	29	950	482	468	886	64
22	447	427	26	29	929	473	456	874	55
23	453	434	30	30	947	483	464	887	60
24	441	405	29	21	896	470	426	846	50
20-24	2235	2095	142	137	4609	2377	2232	4330	279
25	435	425	30	28	918	465	453	860	58
26	418	436	23	24	901	441	460	854	47
27	435	439	32	24	930	467	463	874	56
28	463	454	33	25	975	496	479	917	58
29	475	470	33	25	1003	508	495	945	58
25-29	2226	2224	151	126	4727	2377	2350	4450	277
30	491	464	24	24	1003	515	488	955	48
31	463	458	21	23	965	484	481	921	44
32	480	439	20	21	960	500	460	919	41
33	462	437	23	17	939	485	454	899	40
34	453	442	25	15	935	478	457	895	40
30-34	2349	2240	113	100	4802	2462	2340	4589	213
35	447	412	28	20	907	475	432	859	48
36	421	394	25	14	854	446	408	815	39
37	411	391	26	10	838	437	401	802	36
38	428	371	35	12	846	463	383	799	47
39	397	384	28	8	817	425	392	781	36
35-39	2104	1952	142	64	4262	2246	2016	4056	206
40	363	391	28	10	792	391	401	754	38
41	386	364	27	6	783	413	370	750	33
42	409	378	30	10	827	439	388	787	40
43	401	392	22	13	828	423	405	793	35
44	424	393	35	16	868	459	409	817	51
40-44	1983	1918	142	55	4098	2125	1973	3901	197
45	442	405	20	17	884	462	422	847	37
46	413	394	30	10	847	443	404	807	40
47	394	408	29	9	840	423	417	802	38
48	302	290	15	7	614	317	297	592	22
49	275	273	12	9	569	287	282	548	21
45-49	1826	1770	106	52	3754	1932	1822	3596	158

Perspectives de population 1981 - 2025

INS BP UCL HD CBGS ULB KUL VUB

Population par âge, sexe et nationalité au 31.12.1993 - Arrondissement de Philippeville

Ages	Hommes belges	Femmes belges	Hommes étrangers	Femmes étrangères	Total	Hommes	Femmes	Belges	Etrangers
50	274	279	18	9	580	292	288	553	27
51	220	240	9	8	477	229	248	460	17
52	218	224	16	13	471	234	237	442	29
53	218	265	10	8	501	228	273	483	18
54	307	260	19	8	594	326	268	567	27
50-54	1237	1268	72	46	2623	1309	1314	2505	118
55	257	310	13	11	591	270	321	567	24
56	260	279	19	13	571	279	292	539	32
57	246	263	7	4	520	253	267	509	11
58	251	265	17	15	548	268	280	516	32
59	281	302	13	9	605	294	311	583	22
55-59	1295	1419	69	52	2835	1364	1471	2714	121
60	283	280	8	9	580	291	289	563	17
61	287	283	12	8	590	299	291	570	20
62	298	335	12	18	663	310	353	633	30
63	281	318	20	7	626	301	325	599	27
64	283	320	13	11	627	296	331	603	24
60-64	1432	1536	65	53	3086	1497	1589	2968	118
65	264	311	14	8	597	278	319	575	22
66	253	329	14	14	610	267	343	582	28
67	280	292	15	13	600	295	305	572	28
68	260	298	16	16	590	276	314	558	32
69	231	300	18	15	564	249	315	531	33
65-69	1288	1530	77	66	2961	1365	1596	2818	143
70	216	284	11	10	521	227	294	500	21
71	220	307	13	20	560	233	327	527	33
72	205	294	9	9	517	214	303	499	18
73	207	278	8	14	507	215	292	485	22
74	146	215	7	3	371	153	218	361	10
70-74	994	1378	48	56	2476	1042	1434	2372	104
75	95	140	7	5	247	102	145	235	12
76	88	140	6	6	240	94	146	228	12
77	99	144	5	6	254	104	150	243	11
78	102	162	5	9	278	107	171	264	14
79	98	192	5	8	303	103	200	290	13
75-79	482	778	28	34	1322	510	812	1260	62
80	90	168	4	7	269	94	175	258	11
81	86	183	4	5	278	90	188	269	9
82	74	130	3	5	212	77	135	204	8
83	61	128	3	5	197	64	133	189	8
84	46	137	2	4	189	48	141	183	6
80-84	357	746	16	26	1145	373	772	1103	42
85	42	113	3	4	162	45	117	155	7
86	36	101	2	3	142	38	104	137	5
87	31	82	2	3	118	33	85	113	5
88	21	69	2	3	95	23	72	90	5
89	20	59	2	2	83	22	61	79	4
85-89	150	424	11	15	600	161	439	574	26
90	15	47	2	2	66	17	49	62	4
91	11	39	2	0	52	13	39	50	2
92	8	30	1	2	41	9	32	38	3
93	7	21	1	2	31	8	23	28	3
94	3	17	1	2	23	4	19	20	3
90-94	44	154	7	8	213	51	162	198	15
95	2	10	1	0	13	3	10	12	1
96	1	7	1	0	9	2	7	8	1
97	1	5	1	1	8	2	6	6	2
98	1	3	1	1	6	2	4	4	2
99	1	5	0	0	6	1	5	6	0
95-99	6	30	4	2	42	10	32	36	6
TOTAL	26929	28090	1665	1275	57959	28594	29365	55019	2940

Perspectives de population 1981 - 2025

INS BP UCL HD CBGS ULB KUL VUB

Population par âge, sexe et nationalité au 31.12.1994 - Arrondissement de Philippeville

Ages	Hommes belges	Femmes belges	Hommes étrangers	Femmes étrangères	Total	Hommes	Femmes	Belges	Etrangers
0	364	345	26	24	759	390	369	709	50
1	359	344	25	23	751	384	367	703	48
2	356	343	24	23	746	380	366	699	47
3	354	342	24	21	741	378	363	696	45
4	351	340	23	21	735	374	361	691	44
0- 4	1784	1714	122	112	3732	1906	1826	3498	234
5	349	338	22	20	729	371	358	687	42
6	346	338	21	20	725	367	358	684	41
7	345	336	20	18	719	365	354	681	38
8	343	335	20	18	716	363	353	678	38
9	341	330	18	17	706	359	347	671	35
5- 9	1724	1677	101	93	3595	1825	1770	3401	194
10	338	324	17	16	695	355	340	662	33
11	331	318	17	16	682	348	334	649	33
12	323	311	14	13	661	337	324	634	27
13	339	320	16	15	690	355	335	659	31
14	323	331	33	16	703	356	347	654	49
10-14	1654	1604	97	76	3431	1751	1680	3258	173
15	341	290	26	21	678	367	311	631	47
16	335	320	24	19	698	359	339	655	43
17	338	316	29	18	701	367	334	654	47
18	347	358	36	15	756	383	373	705	51
19	356	343	21	24	744	377	367	699	45
15-19	1717	1627	136	97	3577	1853	1724	3344	233
20	389	358	36	23	806	425	381	747	59
21	450	395	23	28	896	473	423	845	51
22	448	438	34	29	949	482	467	886	63
23	447	424	25	29	925	472	453	871	54
24	452	428	30	30	940	482	458	880	60
20-24	2186	2043	148	139	4516	2334	2182	4229	287
25	437	400	29	21	887	466	421	837	50
26	430	417	30	29	906	460	446	847	59
27	415	429	23	24	891	438	453	844	47
28	431	431	32	24	918	463	455	862	56
29	459	449	33	25	966	492	474	908	58
25-29	2172	2126	147	123	4568	2319	2249	4298	270
30	471	465	33	26	995	504	491	936	59
31	487	459	24	24	994	511	483	946	48
32	460	454	21	23	958	481	477	914	44
33	476	436	20	21	953	496	457	912	41
34	459	435	23	17	934	482	452	894	40
30-34	2353	2249	121	111	4834	2474	2360	4602	232
35	452	439	25	14	930	477	453	891	39
36	446	412	28	19	905	474	431	858	47
37	418	394	25	13	850	443	407	812	38
38	408	390	26	9	833	434	399	798	35
39	425	370	35	11	841	460	381	795	46
35-39	2149	2005	139	66	4359	2288	2071	4154	205
40	395	383	27	8	813	422	391	778	35
41	362	389	27	10	788	389	399	751	37
42	385	362	26	6	779	411	368	747	32
43	407	376	29	10	822	436	386	783	39
44	399	390	21	13	823	420	403	789	34
40-44	1948	1900	130	47	4025	2078	1947	3848	177
45	422	391	35	16	864	457	407	813	51
46	439	403	20	17	879	459	420	842	37
47	411	392	30	10	843	441	402	803	40
48	392	406	29	9	836	421	415	798	38
49	299	288	15	7	609	314	295	587	22
45-49	1963	1880	129	59	4031	2092	1939	3843	188

Perspectives de population 1981 - 2025

INS BP UCL HD CBGS ULB KUL VUB

Population par âge, sexe et nationalité au 31.12.1994 - Arrondissement de Philippeville

Ages	Hommes belges	Femmes belges	Hommes étrangers	Femmes étrangères	Total	Hommes	Femmes	Belges	Etrangers
50	273	271	12	9	565	285	280	544	21
51	272	277	18	9	576	290	286	549	27
52	218	238	9	8	473	227	246	456	17
53	215	223	16	13	467	231	236	438	29
54	216	263	10	8	497	226	271	479	18
50-54	1194	1272	65	47	2578	1259	1319	2466	112
55	303	258	19	8	588	322	266	561	27
56	254	306	13	11	584	267	317	560	24
57	256	276	19	13	564	275	289	532	32
58	242	261	7	4	514	249	265	503	11
59	246	263	17	15	541	263	278	509	32
55-59	1301	1364	75	51	2791	1376	1415	2665	126
60	276	298	13	9	596	289	307	574	22
61	277	277	8	9	571	285	286	554	17
62	281	281	12	8	582	293	289	562	20
63	291	331	12	18	652	303	349	622	30
64	274	314	19	7	614	293	321	588	26
60-64	1399	1501	64	51	3015	1463	1552	2900	115
65	275	315	14	11	615	289	326	590	25
66	256	306	14	8	584	270	314	562	22
67	245	324	14	14	597	259	338	569	28
68	270	287	14	13	584	284	300	557	27
69	250	292	15	16	573	265	308	542	31
65-69	1296	1524	71	62	2953	1367	1586	2820	133
70	221	293	17	15	546	238	308	514	32
71	206	277	10	10	503	216	287	483	20
72	209	299	12	19	539	221	318	508	31
73	193	285	8	9	495	201	294	478	17
74	195	270	7	14	486	202	284	465	21
70-74	1024	1424	54	67	2569	1078	1491	2448	121
75	137	208	7	3	355	144	211	345	10
76	88	135	6	5	234	94	140	223	11
77	81	134	5	6	226	86	140	215	11
78	91	137	5	6	239	96	143	228	11
79	93	153	5	8	259	98	161	246	13
75-79	490	767	28	28	1313	518	795	1257	56
80	89	181	4	7	281	93	188	270	11
81	80	156	4	6	246	84	162	236	10
82	76	169	3	5	253	79	174	245	8
83	65	120	3	5	193	68	125	185	8
84	53	117	3	4	177	56	121	170	7
80-84	363	743	17	27	1150	380	770	1106	44
85	40	123	3	4	170	43	127	163	7
86	36	100	3	3	142	39	103	136	6
87	30	88	2	3	123	32	91	118	5
88	26	70	2	3	101	28	73	96	5
89	17	58	2	2	79	19	60	75	4
85-89	149	439	12	15	615	161	454	588	27
90	16	49	2	2	69	18	51	65	4
91	12	38	2	2	54	14	40	50	4
92	8	31	1	0	40	9	31	39	1
93	6	23	1	2	32	7	25	29	3
94	5	16	1	2	24	6	18	21	3
90-94	47	157	7	8	219	54	165	204	15
95	2	13	1	1	17	3	14	15	2
96	1	7	1	0	9	2	7	8	1
97	1	5	1	0	7	2	5	6	1
98	1	4	1	1	7	2	5	5	2
99	1	5	1	1	8	2	6	6	2
95-99	6	34	5	3	48	11	37	40	8
TOTAL	26919	28050	1668	1282	57919	28587	29332	54969	2950

Perspectives de population 1981 - 2025

INS BP UCL HD CBGS ULB KUL VUB

Population par âge, sexe et nationalité au 31.12.1995 - Arrondissement de Philippeville

Ages	Hommes belges	Femmes belges	Hommes étrangers	Femmes étrangères	Total	Hommes	Femmes	Belges	Etrangers
0	364	346	26	24	760	390	370	710	50
1	360	344	25	23	752	385	367	704	48
2	356	343	24	23	746	380	366	699	47
3	353	342	24	22	741	377	364	695	46
4	352	341	24	21	738	376	362	693	45
0-4	1785	1716	123	113	3737	1908	1829	3501	236
5	349	339	23	21	732	372	360	688	44
6	347	337	22	20	726	369	357	684	42
7	344	337	21	20	722	365	357	681	41
8	344	335	20	18	717	364	353	679	38
9	342	333	20	19	714	362	352	675	39
5-9	1726	1681	106	98	3611	1832	1779	3407	204
10	340	328	18	17	703	358	345	668	35
11	337	322	17	15	691	354	337	659	32
12	330	316	17	16	679	347	332	646	33
13	322	309	13	12	656	335	321	631	25
14	339	318	16	14	687	355	332	657	30
10-14	1668	1593	81	74	3416	1749	1667	3261	155
15	323	329	33	15	700	356	344	652	48
16	340	289	25	20	674	365	309	629	45
17	334	321	23	19	697	357	340	655	42
18	338	323	29	18	708	367	341	661	47
19	349	368	37	15	769	386	383	717	52
15-19	1684	1630	147	87	3548	1831	1717	3314	234
20	361	352	21	24	758	382	376	713	45
21	393	364	35	23	815	428	387	757	58
22	450	395	24	29	898	474	424	845	53
23	447	434	33	29	943	480	463	881	62
24	447	418	26	29	920	473	447	865	55
20-24	2098	1963	139	134	4334	2237	2097	4061	273
25	448	421	30	30	929	478	451	869	60
26	432	395	29	21	877	461	416	827	50
27	426	409	30	30	895	456	439	835	60
28	412	422	23	24	881	435	446	834	47
29	428	425	32	24	909	460	449	853	56
25-29	2146	2072	144	129	4491	2290	2201	4218	273
30	454	444	33	25	956	487	469	898	58
31	468	461	33	26	988	501	487	929	59
32	483	454	24	24	985	507	478	937	48
33	456	451	21	23	951	477	474	907	44
34	474	433	20	21	948	494	454	907	41
30-34	2335	2243	131	119	4828	2466	2362	4578	250
35	457	433	23	16	929	480	449	890	39
36	450	438	25	13	926	475	451	888	38
37	443	412	28	18	901	471	430	855	46
38	415	392	25	12	844	440	404	807	37
39	405	389	26	8	828	431	397	794	34
35-39	2170	2064	127	67	4428	2297	2131	4234	194
40	423	369	34	11	837	457	380	792	45
41	393	381	26	8	808	419	389	774	34
42	361	387	26	10	784	387	397	748	36
43	384	360	25	6	775	409	366	744	31
44	405	374	28	10	817	433	384	779	38
40-44	1966	1871	139	45	4021	2105	1916	3837	184
45	397	388	21	13	819	418	401	785	34
46	419	389	35	16	859	454	405	808	51
47	436	401	20	17	874	456	418	837	37
48	409	390	30	10	839	439	400	799	40
49	390	404	29	9	832	419	413	794	38
45-49	2051	1972	135	65	4223	2186	2037	4023	200

Perspectives de population 1981 - 2025

INS BP UCL HD CBGS ULB KUL VUB

Population par âge, sexe et nationalité au 31.12.1995 - Arrondissement de Philippeville

Ages	Hommes belges	Femmes belges	Hommes étrangers	Femmes étrangères	Total	Hommes	Femmes	Belges	Etrangers
50	296	286	15	7	604	311	293	582	22
51	271	269	12	9	561	283	278	540	21
52	268	275	18	9	570	286	284	543	27
53	216	237	9	8	470	225	245	453	17
54	212	221	16	13	462	228	234	433	29
50-54	1263	1288	70	46	2667	1333	1334	2551	116
55	214	261	10	8	493	224	269	475	18
56	299	256	19	8	582	318	264	555	27
57	251	302	13	11	577	264	313	553	24
58	252	274	19	13	558	271	287	526	32
59	238	259	7	4	508	245	263	497	11
55-59	1254	1352	68	44	2718	1322	1396	2606	112
60	241	260	17	15	533	258	275	501	32
61	270	295	13	9	587	283	304	565	22
62	271	274	8	9	562	279	283	545	17
63	275	278	12	8	573	287	286	553	20
64	284	326	12	18	640	296	344	610	30
60-64	1341	1433	62	59	2895	1403	1492	2774	121
65	267	309	18	7	601	285	316	576	25
66	267	310	14	11	602	281	321	577	25
67	248	301	14	8	571	262	309	549	22
68	237	317	13	14	581	250	331	554	27
69	260	281	13	13	567	273	294	541	26
65-69	1279	1518	72	53	2922	1351	1571	2797	125
70	240	285	14	16	555	254	301	525	30
71	211	286	16	15	528	227	301	497	31
72	195	270	9	10	484	204	280	465	19
73	197	290	11	18	516	208	308	487	29
74	182	277	7	9	475	189	286	459	16
70-74	1025	1408	57	68	2558	1082	1476	2433	125
75	183	261	7	13	464	190	274	444	20
76	127	200	6	3	336	133	203	327	9
77	81	129	6	5	221	87	134	210	11
78	74	128	5	6	213	79	134	202	11
79	83	130	5	6	224	88	136	213	11
75-79	548	848	29	33	1458	577	881	1396	62
80	84	144	4	7	239	88	151	228	11
81	80	169	4	6	259	84	175	249	10
82	71	145	3	5	224	74	150	216	8
83	67	155	3	5	230	70	160	222	8
84	57	110	3	4	174	60	114	167	7
80-84	359	723	17	27	1126	376	750	1082	44
85	46	106	3	4	159	49	110	152	7
86	34	109	4	3	150	38	112	143	7
87	30	87	2	3	122	32	90	117	5
88	25	76	2	3	106	27	79	101	5
89	21	59	2	2	84	23	61	80	4
85-89	156	437	13	15	621	169	452	593	28
90	14	48	2	2	66	16	50	62	4
91	12	40	2	2	56	14	42	52	4
92	9	30	1	2	42	10	32	39	3
93	6	24	1	0	31	7	24	30	1
94	4	18	1	2	25	5	20	22	3
90-94	45	160	7	8	220	52	168	205	15
95	4	12	1	1	18	5	13	16	2
96	1	9	1	1	12	2	10	10	2
97	1	5	1	0	7	2	5	6	1
98	1	4	1	0	6	2	4	5	1
99	1	6	1	1	9	2	7	7	2
95-99	8	36	5	3	52	13	39	44	8
TOTAL	26907	28008	1672	1287	57874	28579	29295	54915	2959

Perspectives de population 1981 - 2025

INS BP UCL HD CBGS ULB KUL VUB

Population par âge, sexe et nationalité au 31.12.1996 - Arrondissement de Philippeville

Ages	Hommes belges	Femmes belges	Hommes étrangers	Femmes étrangères	Total	Hommes	Femmes	Belges	Etrangers
0	362	343	25	24	754	387	367	705	49
1	360	345	25	24	754	385	369	705	49
2	357	343	25	23	748	382	366	700	48
3	353	342	24	22	741	377	364	695	46
4	351	341	24	22	738	375	363	692	46
0-4	1783	1714	123	115	3735	1906	1829	3497	238
5	350	340	24	21	735	374	361	690	45
6	347	338	23	21	729	370	359	685	44
7	345	336	22	20	723	367	356	681	42
8	343	336	21	20	720	364	356	679	41
9	343	333	20	19	715	363	352	676	39
5-9	1728	1683	110	101	3622	1838	1784	3411	211
10	341	331	20	19	711	361	350	672	39
11	339	326	18	16	699	357	342	665	34
12	336	320	17	15	688	353	335	656	32
13	329	314	16	15	674	345	329	643	31
14	321	307	13	11	652	334	318	628	24
10-14	1666	1598	84	76	3424	1750	1674	3264	160
15	339	316	15	13	683	354	329	655	28
16	323	327	32	14	696	355	341	650	46
17	339	290	24	20	673	363	310	629	44
18	334	327	23	19	703	357	346	661	42
19	341	333	29	18	721	370	351	674	47
15-19	1676	1593	123	84	3476	1799	1677	3269	207
20	355	375	36	15	781	391	390	730	51
21	365	358	21	24	768	386	382	723	45
22	395	364	34	23	816	429	387	759	57
23	448	393	23	29	893	471	422	841	52
24	444	427	33	29	933	477	456	871	62
20-24	2007	1917	147	120	4191	2154	2037	3924	267
25	444	413	26	29	912	470	442	857	55
26	443	413	30	30	916	473	443	856	60
27	428	390	29	22	869	457	412	818	51
28	422	403	30	30	885	452	433	825	60
29	409	415	23	24	871	432	439	824	47
25-29	2146	2034	138	135	4453	2284	2169	4180	273
30	425	421	33	24	903	458	445	846	57
31	450	439	32	25	946	482	464	889	57
32	466	457	33	26	982	499	483	923	59
33	479	450	24	24	977	503	474	929	48
34	455	448	21	23	947	476	471	903	44
30-34	2275	2215	143	122	4755	2418	2337	4490	265
35	472	431	20	20	943	492	451	903	40
36	455	431	23	15	924	478	446	886	38
37	447	438	25	12	922	472	450	885	37
38	440	410	28	17	895	468	427	850	45
39	412	390	25	11	838	437	401	802	36
35-39	2226	2100	121	75	4522	2347	2175	4326	196
40	403	388	25	8	824	428	396	791	33
41	421	368	33	11	833	454	379	789	44
42	391	379	25	8	803	416	387	770	33
43	360	385	25	10	780	385	395	745	35
44	383	358	24	6	771	407	364	741	30
40-44	1958	1878	132	43	4011	2090	1921	3836	175
45	403	372	28	10	813	431	382	775	38
46	395	386	21	13	815	416	399	781	34
47	416	387	35	16	854	451	403	803	51
48	433	399	20	17	869	453	416	832	37
49	407	388	30	10	835	437	398	795	40
45-49	2054	1932	134	66	4186	2188	1998	3986	200

Perspectives de population 1981 - 2025

INS BP UCL HD CBGS ULB KUL VUB

Population par âge, sexe et nationalité au 31.12.1996 - Arrondissement de Philippeville

Ages	Hommes belges	Femmes belges	Hommes étrangers	Femmes étrangères	Total	Hommes	Femmes	Belges	Etrangers
50	388	402	29	9	828	417	411	790	38
51	293	284	15	7	599	308	291	577	22
52	269	267	12	9	557	281	276	536	21
53	266	274	18	9	567	284	283	540	27
54	214	235	9	8	466	223	243	449	17
50-54	1430	1462	83	42	3017	1513	1504	2892	125
55	209	219	16	13	457	225	232	428	29
56	212	259	10	8	489	222	267	471	18
57	295	254	19	8	576	314	262	549	27
58	248	299	13	11	571	261	310	547	24
59	248	271	19	13	551	267	284	519	32
55-59	1212	1302	77	53	2644	1289	1355	2514	130
60	233	256	7	4	500	240	260	489	11
61	236	258	17	15	526	253	273	494	32
62	265	292	13	9	579	278	301	557	22
63	265	271	8	9	553	273	280	536	17
64	268	275	12	8	563	280	283	543	20
60-64	1267	1352	57	45	2721	1324	1397	2619	102
65	277	321	12	18	628	289	339	598	30
66	259	304	18	7	588	277	311	563	25
67	259	305	14	11	589	273	316	564	25
68	240	296	13	8	557	253	304	536	21
69	228	310	12	14	564	240	324	538	26
65-69	1263	1536	69	58	2926	1332	1594	2799	127
70	250	275	12	13	550	262	288	525	25
71	229	278	13	16	536	242	294	507	29
72	200	278	15	15	508	215	293	478	30
73	184	263	8	10	465	192	273	447	18
74	186	281	10	17	494	196	298	467	27
70-74	1049	1375	58	71	2553	1107	1446	2424	129
75	170	268	7	9	454	177	277	438	16
76	170	251	6	12	439	176	263	421	18
77	118	192	6	3	319	124	195	310	9
78	74	123	5	5	207	79	128	197	10
79	68	121	5	6	200	73	127	189	11
75-79	600	955	29	35	1619	629	990	1555	64
80	75	122	4	6	207	79	128	197	10
81	75	134	4	6	219	79	140	209	10
82	71	156	4	6	237	75	162	227	10
83	63	134	3	5	205	66	139	197	8
84	58	141	3	4	206	61	145	199	7
80-84	342	687	18	27	1074	360	714	1029	45
85	49	99	3	4	155	52	103	148	7
86	39	95	3	4	141	42	99	134	7
87	29	95	3	3	130	32	98	124	6
88	25	75	2	3	105	27	78	100	5
89	20	65	2	3	90	22	68	85	5
85-89	162	429	13	17	621	175	446	591	30
90	17	49	2	2	70	19	51	66	4
91	11	39	2	2	54	13	41	50	4
92	9	32	1	2	44	10	34	41	3
93	7	23	1	2	33	8	25	30	3
94	4	18	1	0	23	5	18	22	1
90-94	48	161	7	8	224	55	169	209	15
95	3	14	1	1	19	4	15	17	2
96	3	9	1	1	14	4	10	12	2
97	1	7	1	1	10	2	8	8	2
98	1	4	1	0	6	2	4	5	1
99	1	7	1	1	10	2	8	8	2
95-99	9	41	5	4	59	14	45	50	9
TOTAL	26901	27964	1671	1297	57833	28572	29261	54865	2968

Perspectives de population 1981 - 2025

INS BP UCL HD CBGS ULB KUL VUB

Population par âge, sexe et nationalité au 31.12.1997 - Arrondissement de Philippeville

Ages	Hommes belges	Femmes belges	Hommes étrangers	Femmes étrangères	Total	Hommes	Femmes	Belges	Etrangers
0	358	340	25	24	747	383	364	698	49
1	358	342	24	23	747	382	365	700	47
2	358	344	25	25	752	383	369	702	50
3	354	342	25	22	743	379	364	696	47
4	351	341	24	22	738	375	363	692	46
0-4	1779	1709	123	116	3727	1902	1825	3488	239
5	349	340	24	22	735	373	362	689	46
6	348	339	24	21	732	372	360	687	45
7	346	337	23	21	727	369	358	683	44
8	344	335	22	20	721	366	355	679	42
9	342	334	21	20	717	363	354	676	41
5-9	1729	1685	114	104	3632	1843	1789	3414	218
10	342	331	20	19	712	362	350	673	39
11	340	329	20	18	707	360	347	669	38
12	338	324	18	16	696	356	340	662	34
13	335	318	16	14	683	351	332	653	30
14	328	312	16	14	670	344	326	640	30
10-14	1683	1614	90	81	3468	1773	1695	3297	171
15	321	305	13	10	649	334	315	626	23
16	339	314	14	12	679	353	326	653	26
17	323	328	31	14	696	354	342	651	45
18	340	297	24	20	681	364	317	637	44
19	336	337	23	19	715	359	356	673	42
15-19	1659	1581	105	75	3420	1764	1656	3240	180
20	346	342	29	18	735	375	360	688	47
21	359	377	35	16	787	394	393	736	51
22	368	359	21	24	772	389	383	727	45
23	394	361	32	23	810	426	384	755	55
24	446	389	24	29	888	470	418	835	53
20-24	1913	1828	141	110	3992	2054	1938	3741	251
25	440	419	33	29	921	473	448	859	62
26	440	407	25	29	901	465	436	847	54
27	439	407	30	30	906	469	437	846	60
28	424	384	29	22	859	453	406	808	51
29	417	398	30	30	875	447	428	815	60
25-29	2160	2015	147	140	4462	2307	2155	4175	287
30	406	410	23	24	863	429	434	816	47
31	422	417	33	24	896	455	441	839	57
32	448	435	32	25	940	480	460	883	57
33	463	452	33	26	974	496	478	915	59
34	476	447	24	24	971	500	471	923	48
30-34	2215	2161	145	123	4644	2360	2284	4376	268
35	454	444	21	22	941	475	466	898	43
36	469	430	21	19	939	490	449	899	40
37	451	429	23	14	917	474	443	880	37
38	444	436	25	11	916	469	447	880	36
39	437	408	28	16	889	465	424	845	44
35-39	2255	2147	118	82	4602	2373	2229	4402	200
40	410	388	24	11	833	434	399	798	35
41	401	386	24	8	819	425	394	787	32
42	419	366	32	11	828	451	377	785	43
43	389	378	24	8	799	413	386	767	32
44	359	383	24	10	776	383	393	742	34
40-44	1978	1901	128	48	4055	2106	1949	3879	176
45	382	356	24	6	768	406	362	738	30
46	401	370	28	10	809	429	380	771	38
47	393	384	21	13	811	414	397	777	34
48	413	385	35	16	849	448	401	798	51
49	430	397	20	17	864	450	414	827	37
45-49	2019	1892	128	62	4101	2147	1954	3911	190

Perspectives de population 1981 - 2025

INS BP UCL HD CBGS ULB KUL VUB

Population par âge, sexe et nationalité au 31.12.1997 - Arrondissement de Philippeville

Ages	Hommes belges	Femmes belges	Hommes étrangers	Femmes étrangères	Total	Hommes	Femmes	Belges	Etrangers
50	405	386	30	10	831	435	396	791	40
51	386	400	29	9	824	415	409	786	38
52	290	282	15	7	594	305	289	572	22
53	267	265	12	9	553	279	274	532	21
54	263	272	18	9	562	281	281	535	27
50-54	1611	1605	104	44	3364	1715	1649	3216	148
55	212	233	9	8	462	221	241	445	17
56	206	217	16	13	452	222	230	423	29
57	210	257	10	8	485	220	265	467	18
58	290	252	19	8	569	309	260	542	27
59	245	296	13	11	565	258	307	541	24
55-59	1163	1255	67	48	2533	1230	1303	2418	115
60	243	267	19	13	542	262	280	510	32
61	228	254	7	4	493	235	258	482	11
62	231	256	17	15	519	248	271	487	32
63	259	288	13	9	569	272	297	547	22
64	259	267	8	9	543	267	276	526	17
60-64	1220	1332	64	50	2666	1284	1382	2552	114
65	261	271	12	8	552	273	279	532	20
66	269	316	12	18	615	281	334	585	30
67	251	299	17	7	574	268	306	550	24
68	251	300	14	11	576	265	311	551	25
69	231	290	12	8	541	243	298	521	20
65-69	1263	1476	67	52	2858	1330	1528	2739	119
70	219	302	11	14	546	230	316	521	25
71	239	268	11	13	531	250	281	507	24
72	218	271	12	16	517	230	287	489	28
73	189	270	14	15	488	203	285	459	29
74	173	255	7	10	445	180	265	428	17
70-74	1038	1366	55	68	2527	1093	1434	2404	123
75	174	271	9	16	470	183	287	445	25
76	159	258	6	9	432	165	267	417	15
77	158	241	6	11	416	164	252	399	17
78	109	183	5	3	300	114	186	292	8
79	68	117	5	5	195	73	122	185	10
75-79	668	1070	31	44	1813	699	1114	1738	75
80	62	114	4	6	186	66	120	176	10
81	67	114	4	6	191	71	120	181	10
82	67	124	4	6	201	71	130	191	10
83	63	143	3	5	214	66	148	206	8
84	55	123	3	4	185	58	127	178	7
80-84	314	618	18	27	977	332	645	932	45
85	50	127	3	4	184	53	131	177	7
86	42	89	3	4	138	45	93	131	7
87	33	84	2	3	122	35	87	117	5
88	24	82	2	3	111	26	85	106	5
89	21	63	2	3	89	23	66	84	5
85-89	170	445	12	17	644	182	462	615	29
90	16	54	2	2	74	18	56	70	4
91	13	40	2	2	57	15	42	53	4
92	8	31	1	2	42	9	33	39	3
93	7	25	1	2	35	8	27	32	3
94	5	18	1	2	26	6	20	23	3
90-94	49	168	7	10	234	56	178	217	17
95	3	14	1	0	18	4	14	17	1
96	2	10	1	1	14	3	11	12	2
97	2	7	1	1	11	3	8	9	2
98	1	5	1	1	8	2	6	6	2
99	1	7	1	1	10	2	8	8	2
95-99	9	43	5	4	61	14	47	52	9
TOTAL	26895	27911	1669	1305	57780	28564	29216	54806	2974

Perspectives de population 1981 - 2025

INS BP UCL HD CBGS ULB KUL VUB

Population par âge, sexe et nationalité au 31.12.1998 - Arrondissement de Philippeville

Ages	Hommes belges	Femmes belges	Hommes étrangers	Femmes étrangères	Total	Hommes	Femmes	Belges	Etrangers
0	354	335	24	23	736	378	358	689	47
1	354	339	24	23	740	378	362	693	47
2	356	341	24	23	744	380	364	697	47
3	356	343	25	24	748	381	367	699	49
4	353	341	25	23	742	378	364	694	48
0- 4	1773	1699	122	116	3710	1895	1815	3472	238
5	350	340	24	22	736	374	362	690	46
6	348	339	24	22	733	372	361	687	46
7	347	338	24	21	730	371	359	685	45
8	345	335	23	21	724	368	356	680	44
9	343	333	22	20	718	365	353	676	42
5- 9	1733	1685	117	106	3641	1850	1791	3418	223
10	341	332	21	20	714	362	352	673	41
11	341	329	20	18	708	361	347	670	38
12	339	327	20	18	704	359	345	666	38
13	337	322	17	15	691	354	337	659	32
14	334	316	16	13	679	350	329	650	29
10-14	1692	1626	94	84	3496	1786	1710	3318	178
15	328	310	15	13	666	343	323	638	28
16	322	303	12	9	646	334	312	625	21
17	339	315	13	12	679	352	327	654	25
18	323	334	31	14	702	354	348	657	45
19	342	308	24	20	694	366	328	650	44
15-19	1654	1570	95	68	3387	1749	1638	3224	163
20	341	345	23	19	728	364	364	686	42
21	350	346	29	19	744	379	365	696	48
22	361	375	34	16	786	395	391	736	50
23	367	357	20	24	768	387	381	724	44
24	393	356	32	23	804	425	379	749	55
20-24	1812	1779	138	101	3830	1950	1880	3591	239
25	441	384	24	29	878	465	413	825	53
26	434	411	33	29	907	467	440	845	62
27	436	401	26	29	892	462	430	837	55
28	435	401	29	30	895	464	431	836	59
29	420	378	29	22	849	449	400	798	51
25-29	2166	1975	141	139	4421	2307	2114	4141	280
30	413	394	30	30	867	443	424	807	60
31	403	406	23	24	856	426	430	809	47
32	420	412	33	24	889	453	436	832	57
33	444	432	32	25	933	476	457	876	57
34	462	449	33	27	971	495	476	911	60
30-34	2142	2093	151	130	4516	2293	2223	4235	281
35	474	443	24	23	964	498	466	917	47
36	452	442	21	22	937	473	464	894	43
37	465	428	21	18	932	486	446	893	39
38	448	426	23	13	910	471	439	874	36
39	441	434	25	10	910	466	444	875	35
35-39	2280	2173	114	86	4653	2394	2259	4453	200
40	435	406	27	16	884	462	422	841	43
41	408	386	23	11	828	431	397	794	34
42	399	384	23	8	814	422	392	783	31
43	417	364	31	11	823	448	375	781	42
44	387	376	23	8	794	410	384	763	31
40-44	2046	1916	127	54	4143	2173	1970	3962	181
45	358	381	24	10	773	382	391	739	34
46	380	354	24	6	764	404	360	734	30
47	399	368	28	10	805	427	378	767	38
48	390	382	21	13	806	411	395	772	34
49	410	383	35	16	844	445	399	793	51
45-49	1937	1868	132	55	3992	2069	1923	3805	187

Perspectives de population 1981 - 2025

INS BP UCL HD CBGS ULB KUL VUB

Population par âge, sexe et nationalité au 31.12.1998 - Arrondissement de Philippeville

Ages	Hommes belges	Femmes belges	Hommes étrangers	Femmes étrangères	Total	Hommes	Femmes	Belges	Etrangers
50	427	395	20	17	859	447	412	822	37
51	402	384	30	10	826	432	394	786	40
52	384	398	29	9	820	413	407	782	38
53	287	280	15	7	589	302	287	567	22
54	265	263	12	9	549	277	272	528	21
50-54	1765	1720	106	52	3643	1871	1772	3485	158
55	260	270	18	9	557	278	279	530	27
56	209	231	9	8	457	218	239	440	17
57	203	215	16	13	447	219	228	418	29
58	207	254	10	8	479	217	262	461	18
59	285	250	19	8	562	304	258	535	27
55-59	1164	1220	72	46	2502	1236	1266	2384	118
60	240	292	13	11	556	253	303	532	24
61	238	264	19	13	534	257	277	502	32
62	224	251	7	4	486	231	255	475	11
63	226	253	17	15	511	243	268	479	32
64	253	284	13	9	559	266	293	537	22
60-64	1181	1344	69	52	2646	1250	1396	2525	121
65	253	263	8	9	533	261	272	516	17
66	254	267	12	8	541	266	275	521	20
67	261	311	12	18	602	273	329	572	30
68	243	294	16	7	560	259	301	537	23
69	242	294	13	11	560	255	305	536	24
65-69	1253	1429	61	53	2796	1314	1482	2682	114
70	222	284	11	8	525	233	292	506	19
71	209	295	10	14	528	219	309	504	24
72	227	261	10	13	511	237	274	488	23
73	206	263	11	16	496	217	279	469	27
74	178	262	13	15	468	191	277	440	28
70-74	1042	1365	55	66	2528	1097	1431	2407	121
75	162	247	7	10	426	169	257	409	17
76	162	261	8	15	446	170	276	423	23
77	147	247	6	9	409	153	256	394	15
78	146	230	5	10	391	151	240	376	15
79	100	174	5	3	282	105	177	274	8
75-79	717	1159	31	47	1954	748	1206	1876	78
80	62	110	4	5	181	66	115	172	9
81	56	107	4	6	173	60	113	163	10
82	60	106	4	6	176	64	112	166	10
83	59	114	3	5	181	62	119	173	8
84	55	130	3	5	193	58	135	185	8
80-84	292	567	18	27	904	310	594	859	45
85	48	112	3	4	167	51	116	160	7
86	43	113	3	4	163	46	117	156	7
87	36	79	2	3	120	38	82	115	5
88	28	73	2	3	106	30	76	101	5
89	20	70	2	3	95	22	73	90	5
85-89	175	447	12	17	651	187	464	622	29
90	17	53	2	2	74	19	55	70	4
91	13	44	2	2	61	15	46	57	4
92	10	32	1	2	45	11	34	42	3
93	6	24	1	2	33	7	26	30	3
94	5	19	1	2	27	6	21	24	3
90-94	51	172	7	10	240	58	182	223	17
95	4	14	1	1	20	5	15	18	2
96	2	10	1	0	13	3	10	12	1
97	1	7	1	1	10	2	8	8	2
98	1	5	1	1	8	2	6	6	2
99	1	8	1	1	11	2	9	9	2
95-99	9	44	5	4	62	14	48	53	9
TOTAL	26884	27851	1667	1313	57715	28551	29164	54735	2980

Perspectives de population 1981 - 2025

INS BP UCL HD CBGS ULB KUL VUB

Population par âge, sexe et nationalité au 31.12.1999 - Arrondissement de Philippeville

Ages	Hommes belges	Femmes belges	Hommes étrangers	Femmes étrangères	Total	Hommes	Femmes	Belges	Etrangers
0	349	331	23	22	725	372	353	680	45
1	350	334	23	22	729	373	356	684	45
2	352	338	24	23	737	376	361	690	47
3	354	340	24	22	740	378	362	694	46
4	355	342	25	24	746	380	366	697	49
0- 4	1760	1685	119	113	3677	1879	1798	3445	232
5	352	340	25	23	740	377	363	692	48
6	349	339	24	22	734	373	361	688	46
7	347	338	24	22	731	371	360	685	46
8	346	337	24	21	728	370	358	683	45
9	344	333	23	21	721	367	354	677	44
5- 9	1738	1687	120	109	3654	1858	1796	3425	229
10	342	331	22	20	715	364	351	673	42
11	340	330	21	19	710	361	349	670	40
12	340	327	20	18	705	360	345	667	38
13	338	325	19	17	699	357	342	663	36
14	336	320	17	14	687	353	334	656	31
10-14	1696	1633	99	88	3516	1795	1721	3329	187
15	334	314	15	12	675	349	326	648	27
16	328	308	14	12	662	342	320	636	26
17	322	304	11	11	648	333	315	626	22
18	339	322	13	12	686	352	334	661	25
19	325	343	31	14	713	356	357	668	45
15-19	1648	1591	84	61	3384	1732	1652	3239	145
20	346	318	25	20	709	371	338	664	45
21	345	349	23	19	736	368	368	694	42
22	353	345	29	19	746	382	364	698	48
23	361	371	32	16	780	393	387	732	48
24	367	352	20	24	763	387	376	719	44
20-24	1772	1735	129	98	3734	1901	1833	3507	227
25	389	352	31	23	795	420	375	741	54
26	435	378	24	29	866	459	407	813	53
27	429	403	33	29	894	462	432	832	62
28	431	396	26	29	882	457	425	827	55
29	431	396	29	30	886	460	426	827	59
25-29	2115	1925	143	140	4323	2258	2065	4040	283
30	416	374	29	23	842	445	397	790	52
31	410	390	30	30	860	440	420	800	60
32	402	402	23	24	851	425	426	804	47
33	417	408	33	24	882	450	432	825	57
34	443	429	32	25	929	475	454	872	57
30-34	2088	2003	147	126	4364	2235	2129	4091	273
35	461	445	33	26	965	494	471	906	59
36	472	442	24	22	960	496	464	914	46
37	448	441	21	21	931	469	462	889	42
38	461	425	21	17	924	482	442	886	38
39	445	424	23	12	904	468	436	869	35
35-39	2287	2177	122	98	4684	2409	2275	4464	220
40	439	432	24	10	905	463	442	871	34
41	433	403	26	16	878	459	419	836	42
42	406	384	22	11	823	428	395	790	33
43	397	382	22	8	809	419	390	779	30
44	415	362	30	11	818	445	373	777	41
40-44	2090	1963	124	56	4233	2214	2019	4053	180
45	385	374	23	8	790	408	382	759	31
46	357	379	24	10	770	381	389	736	34
47	379	352	24	6	761	403	358	731	30
48	396	366	28	10	800	424	376	762	38
49	387	380	21	13	801	408	393	767	34
45-49	1904	1851	120	47	3922	2024	1898	3755	167

Perspectives de population 1981 - 2025

INS BP UCL HD CBGS ULB KUL VUB

Population par âge, sexe et nationalité au 31.12.1999 - Arrondissement de Philippeville

Ages	Hommes belges	Femmes belges	Hommes étrangers	Femmes étrangères	Total	Hommes	Femmes	Belges	Etrangers
50	407	381	35	16	839	442	397	788	51
51	424	393	20	17	854	444	410	817	37
52	399	382	30	10	821	429	392	781	40
53	381	395	29	9	814	410	404	776	38
54	284	278	15	7	584	299	285	562	22
50-54	1895	1829	129	59	3912	2024	1888	3724	188
55	263	261	12	9	545	275	270	524	21
56	257	268	18	9	552	275	277	525	27
57	206	229	9	7	451	215	236	435	16
58	200	214	16	13	443	216	227	414	29
59	204	251	10	8	473	214	259	455	18
55-59	1130	1223	65	46	2464	1195	1269	2353	111
60	280	247	19	8	554	299	255	527	27
61	235	289	13	11	548	248	300	524	24
62	233	261	19	13	526	252	274	494	32
63	219	248	7	4	478	226	252	467	11
64	221	250	17	15	503	238	265	471	32
60-64	1188	1295	75	51	2609	1263	1346	2483	126
65	247	280	13	9	549	260	289	527	22
66	246	259	8	9	522	254	268	505	17
67	247	263	12	8	530	259	271	510	20
68	253	306	12	18	589	265	324	559	30
69	235	288	15	7	545	250	295	523	22
65-69	1228	1396	60	51	2735	1288	1447	2624	111
70	233	288	12	11	544	245	299	521	23
71	212	277	10	8	507	222	285	489	18
72	199	287	9	14	509	208	301	486	23
73	215	255	9	13	492	224	268	470	22
74	194	256	10	16	476	204	272	450	26
70-74	1053	1363	50	62	2528	1103	1425	2416	112
75	167	254	12	14	447	179	268	421	26
76	151	238	6	10	405	157	248	389	16
77	150	251	7	14	422	157	265	401	21
78	136	236	5	9	386	141	245	372	14
79	134	218	5	9	366	139	227	352	14
75-79	738	1197	35	56	2026	773	1253	1935	91
80	91	164	4	3	262	95	167	255	7
81	56	103	4	5	168	60	108	159	9
82	50	99	4	6	159	54	105	149	10
83	53	97	3	5	158	56	102	150	8
84	52	104	3	5	164	55	109	156	8
80-84	302	567	18	24	911	320	591	869	42
85	48	117	3	4	172	51	121	165	7
86	41	100	3	4	148	44	104	141	7
87	37	98	3	3	141	40	101	135	6
88	30	69	2	3	104	32	72	99	5
89	23	62	2	3	90	25	65	85	5
85-89	179	446	13	17	655	192	463	625	30
90	16	59	2	2	79	18	61	75	4
91	13	44	2	2	61	15	46	57	4
92	10	36	1	2	49	11	38	46	3
93	8	25	1	2	36	9	27	33	3
94	4	19	1	2	26	5	21	23	3
90-94	51	183	7	10	251	58	193	234	17
95	4	14	1	1	20	5	15	18	2
96	3	10	1	1	15	4	11	13	2
97	1	7	1	0	9	2	7	8	1
98	1	5	1	1	8	2	6	6	2
99	1	9	1	1	12	2	10	10	2
95-99	10	45	5	4	64	15	49	55	9
TOTAL	26872	27794	1664	1316	57646	28536	29110	54666	2980

Perspectives de population 1981 - 2025

INS BP UCL HD CBGS ULB KUL VUB

Population par âge, sexe et nationalité au 31.12.2000 - Arrondissement de Philippeville

Ages	Hommes belges	Femmes belges	Hommes étrangers	Femmes étrangères	Total	Hommes	Femmes	Belges	Etrangers
0	345	326	22	21	714	367	347	671	43
1	345	330	22	21	718	367	351	675	43
2	347	333	22	22	724	369	355	680	44
3	350	337	24	22	733	374	359	687	46
4	353	339	24	22	738	377	361	692	46
0- 4	1740	1665	114	108	3627	1854	1773	3405	222
5	354	341	25	24	744	379	365	695	49
6	351	339	25	23	738	376	362	690	48
7	348	338	24	22	732	372	360	686	46
8	346	337	24	22	729	370	359	683	46
9	345	336	24	21	726	369	357	681	45
5- 9	1744	1691	122	112	3669	1866	1803	3435	234
10	343	331	23	21	718	366	352	674	44
11	341	329	22	19	711	363	348	670	41
12	339	328	21	19	707	360	347	667	40
13	339	325	19	17	700	358	342	664	36
14	337	323	19	16	695	356	339	660	35
10-14	1699	1636	104	92	3531	1803	1728	3335	196
15	335	318	16	13	682	351	331	653	29
16	334	312	14	11	671	348	323	646	25
17	328	309	13	12	662	341	321	637	25
18	322	310	11	11	654	333	321	632	22
19	342	333	13	12	700	355	345	675	25
15-19	1661	1582	67	59	3369	1728	1641	3243	126
20	330	350	31	14	725	361	364	680	45
21	349	324	25	21	719	374	345	673	46
22	347	348	23	19	737	370	367	695	42
23	355	342	27	19	743	382	361	697	46
24	359	365	31	16	771	390	381	724	47
20-24	1740	1729	137	89	3695	1877	1818	3469	226
25	364	347	20	24	755	384	371	711	44
26	384	346	31	23	784	415	369	730	54
27	430	373	24	29	856	454	402	803	53
28	424	397	33	29	883	457	426	821	62
29	426	390	26	29	871	452	419	816	55
25-29	2028	1853	134	134	4149	2162	1987	3881	268
30	427	392	29	30	878	456	422	819	59
31	413	370	29	23	835	442	393	783	52
32	408	387	30	30	855	438	417	795	60
33	400	399	23	24	846	423	423	799	47
34	415	404	33	25	877	448	429	819	58
30-34	2063	1952	144	132	4291	2207	2084	4015	276
35	442	426	32	24	924	474	450	868	56
36	459	444	33	25	961	492	469	903	58
37	468	440	24	21	953	492	461	908	45
38	444	438	21	20	923	465	458	882	41
39	458	423	21	16	918	479	439	881	37
35-39	2271	2171	131	106	4679	2402	2277	4442	237
40	443	422	22	12	899	465	434	865	34
41	437	429	23	10	899	460	439	866	33
42	430	400	25	16	871	455	416	830	41
43	404	382	21	11	818	425	393	786	32
44	395	380	21	8	804	416	388	775	29
40-44	2109	2013	112	57	4291	2221	2070	4122	169
45	413	360	30	11	814	443	371	773	41
46	383	372	23	8	786	406	380	755	31
47	356	377	24	10	767	380	387	733	34
48	376	350	24	6	756	400	356	726	30
49	393	364	28	10	795	421	374	757	38
45-49	1921	1823	129	45	3918	2050	1868	3744	174

Perspectives de population 1981 - 2025

INS BP UCL HD CBGS ULB KUL VUB

Population par âge, sexe et nationalité au 31.12.2000 - Arrondissement de Philippeville

Ages	Hommes belges	Femmes belges	Hommes étrangers	Femmes étrangères	Total	Hommes	Femmes	Belges	Etrangers
50	384	378	21	13	796	405	391	762	34
51	404	379	35	16	834	439	395	783	51
52	421	391	20	17	849	441	408	812	37
53	395	380	30	10	815	425	390	775	40
54	378	392	29	9	808	407	401	770	38
50-54	1982	1920	135	65	4102	2117	1985	3902	200
55	281	276	15	7	579	296	283	557	22
56	261	259	12	9	541	273	268	520	21
57	253	266	18	9	546	271	275	519	27
58	204	228	9	7	448	213	235	432	16
59	196	213	16	13	438	212	226	409	29
55-59	1195	1242	70	45	2552	1265	1287	2437	115
60	201	247	10	8	466	211	255	448	18
61	274	245	19	8	546	293	253	519	27
62	231	286	13	11	541	244	297	517	24
63	228	258	19	13	518	247	271	486	32
64	214	245	7	4	470	221	249	459	11
60-64	1148	1281	68	44	2541	1216	1325	2429	112
65	216	246	17	15	494	233	261	462	32
66	239	276	13	9	537	252	285	515	22
67	239	255	8	9	511	247	264	494	17
68	239	258	12	8	517	251	266	497	20
69	244	300	12	18	574	256	318	544	30
65-69	1177	1335	62	59	2633	1239	1394	2512	121
70	226	282	14	7	529	240	289	508	21
71	223	281	11	11	526	234	292	504	22
72	202	270	9	8	489	211	278	472	17
73	189	279	8	14	490	197	293	468	22
74	203	248	8	13	472	211	261	451	21
70-74	1043	1360	50	53	2506	1093	1413	2403	103
75	182	248	9	15	454	191	263	430	24
76	156	245	11	13	425	167	258	401	24
77	140	229	6	10	385	146	239	369	16
78	138	240	6	13	397	144	253	378	19
79	125	224	5	9	363	130	233	349	14
75-79	741	1186	37	60	2024	778	1246	1927	97
80	122	207	5	8	342	127	215	329	13
81	82	154	4	3	243	86	157	236	7
82	50	96	4	5	155	54	101	146	9
83	44	91	3	5	143	47	96	135	8
84	46	88	3	5	142	49	93	134	8
80-84	344	636	19	26	1025	363	662	980	45
85	45	94	3	4	146	48	98	139	7
86	41	104	3	4	152	44	108	145	7
87	35	89	3	3	130	38	92	124	6
88	31	85	2	3	121	33	88	116	5
89	25	59	2	3	89	27	62	84	5
85-89	177	431	13	17	638	190	448	608	30
90	19	52	2	2	75	21	54	71	4
91	13	49	2	2	66	15	51	62	4
92	10	36	2	2	50	12	38	46	4
93	8	29	1	2	40	9	31	37	3
94	6	19	1	2	28	7	21	25	3
90-94	56	185	8	10	259	64	195	241	18
95	3	14	1	1	19	4	15	17	2
96	3	11	1	1	16	4	12	14	2
97	2	7	1	1	11	3	8	9	2
98	1	5	1	0	7	2	5	6	1
99	1	10	0	1	12	1	11	11	1
95-99	10	47	4	4	65	14	51	57	8
TOTAL	26849	27738	1660	1317	57564	28509	29055	54587	2977

Perspectives de population 1981 - 2025

INS BP UCL HD CBGS ULB KUL VUB

Population par âge, sexe et nationalité au 31.12.2005 - Arrondissement de Philippeville

Ages	Hommes belges	Femmes belges	Hommes étrangers	Femmes étrangères	Total	Hommes	Femmes	Belges	Etrangers
0	329	312	18	17	676	347	329	641	35
1	328	313	18	16	675	346	329	641	34
2	327	313	18	17	675	345	330	640	35
3	328	316	19	17	680	347	333	644	36
4	330	318	20	18	686	350	336	648	38
0- 4	1642	1572	93	85	3392	1735	1657	3214	178
5	334	323	21	20	698	355	343	657	41
6	337	327	21	21	706	358	348	664	42
7	341	329	23	22	715	364	351	670	45
8	345	334	25	22	726	370	356	679	47
9	348	334	24	22	728	372	356	682	46
5- 9	1705	1647	114	107	3573	1819	1754	3352	221
10	349	336	25	24	734	374	360	685	49
11	346	333	26	22	727	372	355	679	48
12	343	330	24	21	718	367	351	673	45
13	341	328	23	20	712	364	348	669	43
14	340	326	23	18	707	363	344	666	41
10-14	1719	1653	121	105	3598	1840	1758	3372	226
15	338	321	21	18	698	359	339	659	39
16	336	319	19	15	689	355	334	655	34
17	334	320	17	15	686	351	335	654	32
18	335	325	16	14	690	351	339	660	30
19	336	334	16	15	701	352	349	670	31
15-19	1679	1619	89	77	3464	1768	1696	3298	166
20	340	338	14	12	704	354	350	678	26
21	342	339	14	11	706	356	350	681	25
22	341	336	14	12	703	355	348	677	26
23	338	330	13	13	694	351	343	668	26
24	357	340	14	13	724	371	353	697	27
20-24	1718	1683	69	61	3531	1787	1744	3401	130
25	336	342	28	17	723	364	359	678	45
26	340	308	23	20	691	363	328	648	43
27	336	324	22	19	701	358	343	660	41
28	343	315	27	19	704	370	334	658	46
29	340	336	30	16	722	370	352	676	46
25-29	1695	1625	130	91	3541	1825	1716	3320	221
30	345	320	20	24	709	365	344	665	44
31	366	327	31	23	747	397	350	693	54
32	407	351	24	31	813	431	382	758	55
33	405	376	33	29	843	438	405	781	62
34	411	374	26	29	840	437	403	785	55
30-34	1934	1748	134	136	3952	2068	1884	3682	270
35	415	376	29	29	849	444	405	791	58
36	404	358	29	22	813	433	380	762	51
37	396	377	28	27	828	424	404	773	55
38	392	385	23	21	821	415	406	777	44
39	405	394	32	22	853	437	416	799	54
35-39	2012	1890	141	121	4164	2153	2011	3902	262
40	428	414	31	20	893	459	434	842	51
41	444	429	31	22	926	475	451	873	53
42	451	423	21	19	914	472	442	874	40
43	433	421	17	19	890	450	440	854	36
44	448	409	16	16	889	464	425	857	32
40-44	2204	2096	116	96	4512	2320	2192	4300	212
45	433	407	18	12	870	451	419	840	30
46	427	414	20	10	871	447	424	841	30
47	420	389	23	16	848	443	405	809	39
48	393	373	20	11	797	413	384	766	31
49	382	370	21	8	781	403	378	752	29
45-49	2055	1953	102	57	4167	2157	2010	4008	159

Perspectives de population 1981 - 2025

INS BP UCL HD CBGS ULB KUL VUB

Population par âge, sexe et nationalité au 31.12.2005 - Arrondissement de Philippeville

Ages	Hommes belges	Femmes belges	Hommes étrangers	Femmes étrangères	Total	Hommes	Femmes	Belges	Etrangers
50	400	350	30	11	791	430	361	750	41
51	369	362	23	8	762	392	370	731	31
52	347	367	24	10	748	371	377	714	34
53	361	340	24	6	731	385	346	701	30
54	376	354	28	10	768	404	364	730	38
50-54	1853	1773	129	45	3800	1982	1818	3626	174
55	368	366	21	12	767	389	378	734	33
56	384	365	35	16	800	419	381	749	51
57	400	375	20	17	812	420	392	775	37
58	373	366	30	10	779	403	376	739	40
59	356	375	29	9	769	385	384	731	38
55-59	1881	1847	135	64	3927	2016	1911	3728	199
60	260	264	15	7	546	275	271	524	22
61	243	248	12	9	512	255	257	491	21
62	232	252	18	9	511	250	261	484	27
63	184	215	9	7	415	193	222	399	16
64	176	202	16	12	406	192	214	378	28
60-64	1095	1181	70	44	2390	1165	1225	2276	114
65	182	232	10	8	432	192	240	414	18
66	243	233	18	8	502	261	241	476	26
67	202	267	13	11	493	215	278	469	24
68	199	239	16	13	467	215	252	438	29
69	184	225	6	4	419	190	229	409	10
65-69	1010	1196	63	44	2313	1073	1240	2206	107
70	183	224	13	15	435	196	239	407	28
71	200	250	11	9	470	211	259	450	20
72	197	229	8	9	443	205	238	426	17
73	191	231	8	8	438	199	239	422	16
74	192	264	7	17	480	199	281	456	24
70-74	963	1198	47	58	2266	1010	1256	2161	105
75	173	245	9	7	434	182	252	418	16
76	167	240	6	11	424	173	251	407	17
77	147	228	6	8	389	153	236	375	14
78	135	231	5	11	382	140	242	366	16
79	140	202	5	9	356	145	211	342	14
75-79	762	1146	31	46	1985	793	1192	1908	77
80	122	197	5	10	334	127	207	319	15
81	101	189	6	8	304	107	197	290	14
82	86	173	4	6	269	90	179	259	10
83	83	173	3	8	267	86	181	256	11
84	72	158	3	5	238	75	163	230	8
80-84	464	890	21	37	1412	485	927	1354	58
85	66	141	3	4	214	69	145	207	7
86	42	96	3	3	144	45	99	138	6
87	25	56	3	3	87	28	59	81	6
88	21	51	2	3	77	23	54	72	5
89	20	46	2	3	71	22	49	66	5
85-89	174	390	13	16	593	187	406	564	29
90	19	46	2	2	69	21	48	65	4
91	15	47	2	2	66	17	49	62	4
92	12	37	2	2	53	14	39	49	4
93	10	33	1	2	46	11	35	43	3
94	7	20	1	2	30	8	22	27	3
90-94	63	183	8	10	264	71	193	246	18
95	5	17	1	1	24	6	18	22	2
96	3	14	1	1	19	4	15	17	2
97	2	10	1	1	14	3	11	12	2
98	1	7	1	1	10	2	8	8	2
99	1	13	1	1	16	2	14	14	2
95-99	12	61	5	5	83	17	66	73	10
TOTAL	26640	27351	1631	1305	56927	28271	28656	53991	2936

Perspectives de population 1981 - 2025

INS BP UCL HD CBGS ULB KUL VUB

Population par âge, sexe et nationalité au 31.12.2010 - Arrondissement de Philippeville

Ages	Hommes belges	Femmes belges	Hommes étrangers	Femmes étrangères	Total	Hommes	Femmes	Belges	Etrangers
0	325	309	16	15	665	341	324	634	31
1	321	308	15	14	658	336	322	629	29
2	319	307	15	14	655	334	321	626	29
3	317	307	15	14	653	332	321	624	29
4	316	307	17	14	654	333	321	623	31
0- 4	1598	1538	78	71	3285	1676	1609	3136	149
5	317	309	17	16	659	334	325	626	33
6	319	311	18	16	664	337	327	630	34
7	322	310	18	17	667	340	327	632	35
8	323	314	18	17	672	341	331	637	35
9	325	316	20	18	679	345	334	641	38
5- 9	1606	1560	91	84	3341	1697	1644	3166	175
10	329	318	21	21	689	350	339	647	42
11	332	320	21	21	694	353	341	652	42
12	336	322	22	21	701	358	343	658	43
13	340	326	24	20	710	364	346	666	44
14	343	325	22	19	709	365	344	668	41
10-14	1680	1611	110	102	3503	1790	1713	3291	212
15	345	326	23	20	714	368	346	671	43
16	343	323	22	18	706	365	341	666	40
17	340	322	20	18	700	360	340	662	38
18	337	330	20	17	704	357	347	667	37
19	339	337	20	16	712	359	353	676	36
15-19	1704	1638	105	89	3536	1809	1727	3342	194
20	342	341	19	17	719	361	358	683	36
21	345	343	17	15	720	362	358	688	32
22	344	340	17	15	716	361	355	684	32
23	344	337	15	15	711	359	352	681	30
24	343	331	16	15	705	359	346	674	31
20-24	1718	1692	84	77	3571	1802	1769	3410	161
25	340	326	15	14	695	355	340	666	29
26	336	317	15	11	679	351	328	653	26
27	328	312	14	12	666	342	324	640	26
28	322	305	13	14	654	335	319	627	27
29	340	314	14	13	681	354	327	654	27
25-29	1666	1574	71	64	3375	1737	1638	3240	135
30	319	316	29	18	682	348	334	635	47
31	323	289	23	20	655	346	309	612	43
32	320	305	22	20	667	342	325	625	42
33	328	299	28	19	674	356	318	627	47
34	326	318	29	16	689	355	334	644	45
30-34	1616	1527	131	93	3367	1747	1620	3143	224
35	333	307	20	23	683	353	330	640	43
36	357	317	31	21	726	388	338	674	52
37	397	341	24	28	790	421	369	738	52
38	394	366	33	26	819	427	392	760	59
39	398	366	26	26	816	424	392	764	52
35-39	1879	1697	134	124	3834	2013	1821	3576	258
40	401	365	27	27	820	428	392	766	54
41	389	349	27	21	786	416	370	738	48
42	382	363	25	25	795	407	388	745	50
43	381	372	19	20	792	400	392	753	39
44	396	378	26	22	822	422	400	774	48
40-44	1949	1827	124	115	4015	2073	1942	3776	239
45	418	398	27	20	863	445	418	816	47
46	434	413	28	22	897	462	435	847	50
47	440	409	19	19	887	459	428	849	38
48	422	406	16	19	863	438	425	828	35
49	436	394	16	16	862	452	410	830	32
45-49	2150	2020	106	96	4372	2256	2116	4170	202

Perspectives de population 1981 - 2025

INS BP UCL HD CBGS ULB KUL VUB

Population par âge, sexe et nationalité au 31.12.2010 - Arrondissement de Philippeville

Ages	Hommes belges	Femmes belges	Hommes étrangers	Femmes étrangères	Total	Hommes	Femmes	Belges	Etrangers
50	421	392	18	12	843	439	404	813	30
51	413	399	20	10	842	433	409	812	30
52	405	379	23	16	823	428	395	784	39
53	378	363	20	11	772	398	374	741	31
54	366	360	21	8	755	387	368	726	29
50-54	1983	1893	102	57	4035	2085	1950	3876	159
55	382	340	30	11	763	412	351	722	41
56	351	350	23	8	732	374	358	701	31
57	331	353	24	10	718	355	363	684	34
58	339	328	24	6	697	363	334	667	30
59	352	340	28	10	730	380	350	692	38
55-59	1755	1711	129	45	3640	1884	1756	3466	174
60	343	348	21	12	724	364	360	691	33
61	355	347	33	16	751	388	363	702	49
62	368	356	20	17	761	388	373	724	37
63	340	347	27	10	724	367	357	687	37
64	323	354	25	9	711	348	363	677	34
60-64	1729	1752	126	64	3671	1855	1816	3481	190
65	233	250	15	7	505	248	257	483	22
66	215	234	12	9	470	227	243	449	21
67	203	234	16	9	462	219	243	437	25
68	159	198	9	7	373	168	205	357	16
69	150	185	13	12	360	163	197	335	25
65-69	960	1101	65	44	2170	1025	1145	2061	109
70	154	211	10	8	383	164	219	365	18
71	204	211	13	8	436	217	219	415	21
72	166	239	10	11	426	176	250	405	21
73	159	211	11	13	394	170	224	370	24
74	145	198	6	4	353	151	202	343	10
70-74	828	1070	50	44	1992	878	1114	1898	94
75	140	196	8	14	358	148	210	336	22
76	150	214	6	9	379	156	223	364	15
77	144	194	6	9	353	150	203	338	15
78	136	193	5	8	342	141	201	329	13
79	132	215	5	12	364	137	227	347	17
75-79	702	1012	30	52	1796	732	1064	1714	82
80	116	195	5	7	323	121	202	311	12
81	107	186	4	7	304	111	193	293	11
82	92	171	4	6	273	96	177	263	10
83	81	167	3	6	257	84	173	248	9
84	79	142	3	5	229	82	147	221	8
80-84	475	861	19	31	1386	494	892	1336	50
85	65	134	3	5	207	68	139	199	8
86	52	123	3	4	182	55	127	175	7
87	43	108	2	3	156	45	111	151	5
88	39	99	2	3	143	41	102	138	5
89	32	87	2	3	124	34	90	119	5
85-89	231	551	12	18	812	243	569	782	30
90	28	73	2	2	105	30	75	101	4
91	16	44	2	2	64	18	46	60	4
92	9	23	2	2	36	11	25	32	4
93	7	20	1	2	30	8	22	27	3
94	6	16	1	2	25	7	18	22	3
90-94	66	176	8	10	260	74	186	242	18
95	5	15	1	1	22	6	16	20	2
96	4	14	1	1	20	5	15	18	2
97	3	10	1	1	15	4	11	13	2
98	2	8	1	1	12	3	9	10	2
99	2	15	1	1	19	3	16	17	2
95-99	16	62	5	5	88	21	67	78	10
TOTAL	26311	26873	1580	1285	56049	27891	28158	53184	2865

Perspectives de population 1981 - 2025

INS BP UCL HD CBGS ULB KUL VUB

Population par âge, sexe et nationalité au 31.12.2015 - Arrondissement de Philippeville

Ages	Hommes belges	Femmes belges	Hommes étrangers	Femmes étrangères	Total	Hommes	Femmes	Belges	Etrangers
0	328	311	17	16	672	345	327	639	33
1	323	309	15	15	662	338	324	632	30
2	319	308	15	14	656	334	322	627	29
3	315	306	15	13	649	330	319	621	28
4	313	305	14	13	645	327	318	618	27
0- 4	1598	1539	76	71	3284	1674	1610	3137	147
5	312	306	15	13	646	327	319	618	28
6	311	305	15	12	643	326	317	616	27
7	311	306	15	13	645	326	319	617	28
8	311	306	15	16	648	326	322	617	31
9	311	306	16	14	647	327	320	617	30
5- 9	1556	1529	76	68	3229	1632	1597	3085	144
10	312	307	17	17	653	329	324	619	34
11	314	305	18	15	652	332	320	619	33
12	317	304	18	16	655	335	320	621	34
13	318	306	16	15	655	334	321	624	31
14	320	307	19	16	662	339	323	627	35
10-14	1581	1529	88	79	3277	1669	1608	3110	167
15	325	309	19	17	670	344	326	634	36
16	329	310	18	17	674	347	327	639	35
17	333	314	18	17	682	351	331	647	35
18	338	327	21	17	703	359	344	665	38
19	344	339	19	17	719	363	356	683	36
15-19	1669	1599	95	85	3448	1764	1684	3268	180
20	352	350	21	19	742	373	369	702	40
21	354	348	22	19	743	376	367	702	41
22	352	349	20	18	739	372	367	701	38
23	348	341	20	17	726	368	358	689	37
24	347	336	19	16	718	366	352	683	35
20-24	1753	1724	102	89	3668	1855	1813	3477	191
25	340	325	19	18	702	359	343	665	37
26	336	320	16	16	688	352	336	656	32
27	328	312	16	15	671	344	327	640	31
28	326	310	16	15	667	342	325	636	31
29	321	302	16	15	654	337	317	623	31
25-29	1651	1569	83	79	3382	1734	1648	3220	162
30	321	302	15	14	652	336	316	623	29
31	315	294	15	12	636	330	306	609	27
32	314	294	14	12	634	328	306	608	26
33	309	288	13	14	624	322	302	597	27
34	328	299	13	14	654	341	313	627	27
30-34	1587	1477	70	66	3200	1657	1543	3064	136
35	308	304	28	18	658	336	322	612	46
36	316	278	24	18	636	340	296	594	42
37	313	297	21	17	648	334	314	610	38
38	323	291	28	17	659	351	308	614	45
39	316	311	29	13	669	345	324	627	42
35-39	1576	1481	130	83	3270	1706	1564	3057	213
40	325	301	19	21	666	344	322	626	40
41	346	310	29	20	705	375	330	656	49
42	380	332	21	28	761	401	360	712	49
43	380	353	29	26	788	409	379	733	55
44	388	353	21	26	788	409	379	741	47
40-44	1819	1649	119	121	3708	1938	1770	3468	240
45	389	351	23	27	790	412	378	740	50
46	379	334	24	20	757	403	354	713	44
47	372	348	23	25	768	395	373	720	48
48	371	357	18	20	766	389	377	728	38
49	385	363	26	22	796	411	385	748	48
45-49	1896	1753	114	114	3877	2010	1867	3649	228

Perspectives de population 1981 - 2025

INS BP UCL HD CBGS ULB KUL VUB

Population par âge, sexe et nationalité au 31.12.2015 - Arrondissement de Philippeville

Ages	Hommes belges	Femmes belges	Hommes étrangers	Femmes étrangères	Total	Hommes	Femmes	Belges	Etrangers
50	405	383	27	20	835	432	403	788	47
51	420	398	28	22	868	448	420	818	50
52	424	394	19	19	856	443	413	818	38
53	407	390	16	19	832	423	409	797	35
54	418	378	16	16	828	434	394	796	32
50-54	2074	1943	106	96	4219	2180	2039	4017	202
55	404	375	18	12	809	422	387	779	30
56	392	380	20	10	802	412	390	772	30
57	384	362	23	15	784	407	377	746	38
58	356	347	20	11	734	376	358	703	31
59	343	344	21	8	716	364	352	687	29
55-59	1879	1808	102	56	3845	1981	1864	3687	158
60	356	327	30	11	724	386	338	683	41
61	324	333	23	8	688	347	341	657	31
62	304	335	24	10	673	328	345	639	34
63	310	312	23	6	651	333	318	622	29
64	319	320	24	10	673	343	330	639	34
60-64	1613	1627	124	45	3409	1737	1672	3240	169
65	307	328	19	12	666	326	340	635	31
66	315	326	28	16	685	343	342	641	44
67	324	333	17	17	691	341	350	657	34
68	295	323	22	10	650	317	333	618	32
69	277	327	20	9	633	297	336	604	29
65-69	1518	1637	106	64	3325	1624	1701	3155	170
70	197	228	12	7	444	209	235	425	19
71	180	212	10	9	411	190	221	392	19
72	167	209	11	9	396	178	218	376	20
73	128	175	8	7	318	136	182	303	15
74	117	162	8	12	299	125	174	279	20
70-74	789	986	49	44	1868	838	1030	1775	93
75	117	182	7	8	314	124	190	299	15
76	153	183	8	8	352	161	191	336	16
77	121	201	6	11	339	127	212	322	17
78	114	176	6	10	306	120	186	290	16
79	100	162	5	4	271	105	166	262	9
75-79	605	904	32	41	1582	637	945	1509	73
80	95	156	5	9	265	100	165	251	14
81	96	166	4	7	273	100	173	262	11
82	89	145	4	6	244	93	151	234	10
83	82	140	3	5	230	85	145	222	8
84	75	148	3	7	233	78	155	223	10
80-84	437	755	19	34	1245	456	789	1192	53
85	63	130	3	4	200	66	134	193	7
86	56	117	3	4	180	59	121	173	7
87	46	102	3	3	154	49	105	148	6
88	38	93	2	3	136	40	96	131	5
89	35	77	2	3	117	37	80	112	5
85-89	238	519	13	17	787	251	536	757	30
90	27	68	2	2	99	29	70	95	4
91	20	57	2	2	81	22	59	77	4
92	15	45	2	2	64	17	47	60	4
93	12	38	1	2	53	13	40	50	3
94	9	30	1	2	42	10	32	39	3
90-94	83	238	8	10	339	91	248	321	18
95	7	23	1	1	32	8	24	30	2
96	4	14	1	1	20	5	15	18	2
97	2	6	1	1	10	3	7	8	2
98	1	5	1	1	8	2	6	6	2
99	3	14	1	1	19	4	15	17	2
95-99	17	62	5	5	89	22	67	79	10
TOTAL	25939	26328	1517	1267	55051	27456	27595	52267	2784

Perspectives de population 1981 - 2025

INS BP UCL HD CBGS ULB KUL VUB

Population par âge, sexe et nationalité au 31.12.2020 - Arrondissement de Philippeville

Ages	Hommes belges	Femmes belges	Hommes étrangers	Femmes étrangères	Total	Hommes	Femmes	Belges	Etrangers
0	327	310	17	16	670	344	326	637	33
1	325	310	16	15	666	341	325	635	31
2	321	311	16	15	663	337	326	632	31
3	318	308	16	14	656	334	322	626	30
4	316	307	16	14	653	332	321	623	30
0- 4	1607	1546	81	74	3308	1688	1620	3153	155
5	314	307	17	14	652	331	321	621	31
6	312	307	15	14	648	327	321	619	29
7	311	308	15	14	648	326	322	619	29
8	309	306	15	13	643	324	319	615	28
9	307	305	14	14	640	321	319	612	28
5- 9	1553	1533	76	69	3231	1629	1602	3086	145
10	307	303	15	13	638	322	316	610	28
11	306	299	15	11	631	321	310	605	26
12	306	300	15	13	634	321	313	606	28
13	306	297	14	14	631	320	311	603	28
14	307	296	15	11	629	322	307	603	26
10-14	1532	1495	74	62	3163	1606	1557	3027	136
15	308	296	15	13	632	323	309	604	28
16	311	295	14	11	631	325	306	606	25
17	314	296	14	12	636	328	308	610	26
18	316	306	13	12	647	329	318	622	25
19	321	319	17	14	671	338	333	640	31
15-19	1570	1512	73	62	3217	1643	1574	3082	135
20	330	328	17	16	691	347	344	658	33
21	339	339	17	18	713	356	357	678	35
22	348	338	18	17	721	366	355	686	35
23	354	343	21	17	735	375	360	697	38
24	355	339	20	19	733	375	358	694	39
20-24	1726	1687	93	87	3593	1819	1774	3413	180
25	357	339	20	19	735	377	358	696	39
26	346	326	23	20	715	369	346	672	43
27	338	321	20	19	698	358	340	659	39
28	332	315	20	17	684	352	332	647	37
29	324	305	19	16	664	343	321	629	35
25-29	1697	1606	102	91	3496	1799	1697	3303	193
30	321	304	18	19	662	339	323	625	37
31	316	295	17	16	644	333	311	611	33
32	312	295	16	15	638	328	310	607	31
33	312	290	16	15	633	328	305	602	31
34	306	290	16	16	628	322	306	596	32
30-34	1567	1474	83	81	3205	1650	1555	3041	164
35	310	286	14	13	623	324	299	596	27
36	307	283	15	10	615	322	293	590	25
37	305	286	14	11	616	319	297	591	25
38	304	281	13	11	609	317	292	585	24
39	322	296	12	11	641	334	307	618	23
35-39	1548	1432	68	56	3104	1616	1488	2980	124
40	304	296	27	16	643	331	312	600	43
41	308	272	22	17	619	330	289	580	39
42	304	288	18	17	627	322	305	592	35
43	312	281	24	17	634	336	298	593	41
44	308	299	24	13	644	332	312	607	37
40-44	1536	1436	115	80	3167	1651	1516	2972	195
45	315	287	15	21	638	330	308	602	36
46	335	296	26	20	677	361	316	631	46
47	367	317	19	28	731	386	345	684	47
48	370	337	28	26	761	398	363	707	54
49	376	338	21	26	761	397	364	714	47
45-49	1763	1575	109	121	3568	1872	1696	3338	230

Perspectives de population 1981 - 2025

INS BP UCL HD CBGS ULB KUL VUB

Population par âge, sexe et nationalité au 31.12.2020 - Arrondissement de Philippeville

Ages	Hommes belges	Femmes belges	Hommes étrangers	Femmes étrangères	Total	Hommes	Femmes	Belges	Etrangers
50	376	336	23	27	762	399	363	712	50
51	365	319	24	20	728	389	339	684	44
52	358	333	23	25	739	381	358	691	48
53	356	342	18	20	736	374	362	698	38
54	369	348	26	22	765	395	370	717	48
50-54	1824	1678	114	114	3730	1938	1792	3502	228
55	387	366	27	20	800	414	386	753	47
56	400	379	28	22	829	428	401	779	50
57	402	374	19	19	814	421	393	776	38
58	383	371	16	19	789	399	390	754	35
59	394	360	16	16	786	410	376	754	32
55-59	1966	1850	106	96	4018	2072	1946	3816	202
60	375	357	18	12	762	393	369	732	30
61	363	361	20	10	754	383	371	724	30
62	353	344	23	15	735	376	359	697	38
63	325	328	20	11	684	345	339	653	31
64	311	324	20	8	663	331	332	635	28
60-64	1727	1714	101	56	3598	1828	1770	3441	157
65	320	308	25	11	664	345	319	628	36
66	288	312	19	8	627	307	320	600	27
67	268	313	19	10	610	287	323	581	29
68	269	290	18	6	583	287	296	559	24
69	273	295	19	10	597	292	305	568	29
65-69	1418	1518	100	45	3081	1518	1563	2936	145
70	260	301	14	12	587	274	313	561	26
71	263	296	23	16	598	286	312	559	39
72	267	298	12	17	594	279	315	565	29
73	236	287	17	10	550	253	297	523	27
74	218	287	15	9	529	233	296	505	24
70-74	1244	1469	81	64	2858	1325	1533	2713	145
75	152	199	7	6	364	159	205	351	13
76	135	183	6	9	333	141	192	318	15
77	122	177	6	9	314	128	186	299	15
78	91	146	5	7	249	96	153	237	12
79	82	132	5	9	228	87	141	214	14
75-79	582	837	29	40	1488	611	877	1419	69
80	77	145	5	8	235	82	153	222	13
81	98	142	4	7	251	102	149	240	11
82	76	150	4	6	236	80	156	226	10
83	69	126	3	5	203	72	131	195	8
84	57	111	3	4	175	60	115	168	7
80-84	377	674	19	30	1100	396	704	1051	49
85	52	103	3	4	162	55	107	155	7
86	50	104	3	4	161	53	108	154	7
87	44	85	3	3	135	47	88	129	6
88	39	83	2	3	127	41	86	122	5
89	33	79	2	3	117	35	82	112	5
85-89	218	454	13	17	702	231	471	672	30
90	26	64	2	2	94	28	66	90	4
91	21	53	2	2	78	23	55	74	4
92	16	42	2	2	62	18	44	58	4
93	12	36	1	2	51	13	38	48	3
94	10	27	1	2	40	11	29	37	3
90-94	85	222	8	10	325	93	232	307	18
95	7	21	1	1	30	8	22	28	2
96	5	16	1	1	23	6	17	21	2
97	3	12	1	1	17	4	13	15	2
98	3	9	1	1	14	4	10	12	2
99	5	17	1	1	24	6	18	22	2
95-99	23	75	5	5	108	28	80	98	10
TOTAL	25563	25787	1450	1260	54060	27013	27047	51350	2710

Perspectives de population 1981 - 2025

INS BP UCL HD CBGS ULB KUL VUB

Population par âge, sexe et nationalité au 31.12.2025 - Arrondissement de Philippeville

Ages	Hommes belges	Femmes belges	Hommes étrangers	Femmes étrangères	Total	Hommes	Femmes	Belges	Etrangers
0	318	302	15	15	650	333	317	620	30
1	317	303	15	14	649	332	317	620	29
2	316	304	15	14	649	331	318	620	29
3	314	305	15	15	649	329	320	619	30
4	314	305	16	14	649	330	319	619	30
0- 4	1579	1519	76	72	3246	1655	1591	3098	148
5	314	307	16	14	651	330	321	621	30
6	315	308	16	15	654	331	323	623	31
7	313	311	14	14	652	327	325	624	28
8	312	308	16	14	650	328	322	620	30
9	310	307	16	15	648	326	322	617	31
5- 9	1564	1541	78	72	3255	1642	1613	3105	150
10	309	305	17	14	645	326	319	614	31
11	307	302	15	14	638	322	316	609	29
12	307	301	15	13	636	322	314	608	28
13	304	297	15	11	627	319	308	601	26
14	302	295	13	12	622	315	307	597	25
10-14	1529	1500	75	64	3168	1604	1564	3029	139
15	302	294	13	9	618	315	303	596	22
16	302	289	12	7	610	314	296	591	19
17	303	292	11	9	615	314	301	595	20
18	303	298	11	11	623	314	309	601	22
19	307	306	12	9	634	319	315	613	21
15-19	1517	1479	59	45	3100	1576	1524	2996	104
20	313	317	13	12	655	326	329	630	25
21	319	319	13	11	662	332	330	638	24
22	326	318	14	13	671	340	331	644	27
23	330	319	14	12	675	344	331	649	26
24	330	318	17	15	680	347	333	648	32
20-24	1618	1591	71	63	3343	1689	1654	3209	134
25	333	317	16	16	682	349	333	650	32
26	336	317	17	18	688	353	335	653	35
27	334	314	18	18	684	352	332	648	36
28	335	314	22	17	688	357	331	649	39
29	338	314	20	20	692	358	334	652	40
25-29	1676	1576	93	89	3434	1769	1665	3252	182
30	336	312	20	19	687	356	331	648	39
31	328	306	23	21	678	351	327	634	44
32	324	300	20	20	664	344	320	624	40
33	316	300	20	17	653	336	317	616	37
34	311	290	19	16	636	330	306	601	35
30-34	1615	1508	102	93	3318	1717	1601	3123	195
35	312	291	18	18	639	330	309	603	36
36	306	284	17	14	621	323	298	590	31
37	305	287	15	12	619	320	299	592	27
38	306	283	16	12	617	322	295	589	28
39	302	284	16	12	614	318	296	586	28
35-39	1531	1429	82	68	3110	1613	1497	2960	150
40	304	280	12	10	606	316	290	584	22
41	301	276	13	8	598	314	284	577	21
42	300	278	11	11	600	311	289	578	22
43	296	272	9	10	587	305	282	568	19
44	313	284	7	11	615	320	295	597	18
40-44	1514	1390	52	50	3006	1566	1440	2904	102
45	294	284	23	16	617	317	300	578	39
46	298	260	19	17	594	317	277	558	36
47	294	274	16	17	601	310	291	568	33
48	302	266	23	17	608	325	283	568	40
49	298	284	24	13	619	322	297	582	37
45-49	1486	1368	105	80	3039	1591	1448	2854	185

Perspectives de population 1981 - 2025

INS BP UCL HD CBGS ULB KUL VUB

Population par âge, sexe et nationalité au 31.12.2025 - Arrondissement de Philippeville

Ages	Hommes belges	Femmes belges	Hommes étrangers	Femmes étrangères	Total	Hommes	Femmes	Belges	Etrangers
50	305	272	15	21	613	320	293	577	36
51	323	281	26	20	650	349	301	604	46
52	352	302	19	27	700	371	329	654	46
53	355	322	28	26	731	383	348	677	54
54	360	323	21	26	730	381	349	683	47
50-54	1695	1500	109	120	3424	1804	1620	3195	229
55	359	321	23	27	730	382	348	680	50
56	347	304	24	20	695	371	324	651	44
57	338	317	23	25	703	361	342	655	48
58	334	325	18	20	697	352	345	659	38
59	346	331	26	22	725	372	353	677	48
55-59	1724	1598	114	114	3550	1838	1712	3322	228
60	361	348	27	20	756	388	368	709	47
61	370	359	27	21	777	397	380	729	48
62	370	354	19	19	762	389	373	724	38
63	350	348	16	19	733	366	367	698	35
64	359	340	16	16	731	375	356	699	32
60-64	1810	1749	105	95	3759	1915	1844	3559	200
65	337	336	18	12	703	355	348	673	30
66	322	339	18	10	689	340	349	661	28
67	311	322	18	15	666	329	337	633	33
68	282	305	16	11	614	298	316	587	27
69	267	299	15	8	589	282	307	566	23
65-69	1519	1601	85	56	3261	1604	1657	3120	141
70	272	282	20	11	585	292	293	554	31
71	241	283	14	8	546	255	291	524	22
72	221	282	14	10	527	235	292	503	24
73	215	258	13	6	492	228	264	473	19
74	214	259	14	10	497	228	269	473	24
70-74	1163	1364	75	45	2647	1238	1409	2527	120
75	200	261	9	12	482	209	273	461	21
76	196	254	18	14	482	214	268	450	32
77	195	252	7	13	467	202	265	447	20
78	168	239	12	10	429	180	249	407	22
79	150	233	10	9	402	160	242	383	19
75-79	909	1239	56	58	2262	965	1297	2148	114
80	102	158	5	6	271	107	164	260	11
81	87	142	4	7	240	91	149	229	11
82	77	132	4	6	219	81	138	209	10
83	54	105	3	5	167	57	110	159	8
84	47	91	3	5	146	50	96	138	8
80-84	367	628	19	29	1043	386	657	995	48
85	42	96	3	4	145	45	100	138	7
86	51	90	3	4	148	54	94	141	7
87	37	90	3	3	133	40	93	127	6
88	33	71	2	3	109	35	74	104	5
89	25	58	2	3	88	27	61	83	5
85-89	188	405	13	17	623	201	422	593	30
90	22	51	2	2	77	24	53	73	4
91	19	47	2	2	70	21	49	66	4
92	16	36	2	2	56	18	38	52	4
93	12	32	1	2	47	13	34	44	3
94	9	28	1	2	40	10	30	37	3
90-94	78	194	8	10	290	86	204	272	18
95	7	20	1	1	29	8	21	27	2
96	5	15	1	1	22	6	16	20	2
97	4	11	1	1	17	5	12	15	2
98	3	9	1	1	14	4	10	12	2
99	6	20	1	1	28	7	21	26	2
95-99	25	75	5	5	110	30	80	100	10
TOTAL	25107	25254	1382	1245	52988	26489	26499	50361	2627

- COEFFICIENTS DEMOGRAPHIQUES -

Coefficients de remplacement -	Formule A : 15-39 / 40-64
	Formule B : 20-39 / 40-59
	Formule C : 15-24 / 55-64
Coefficients de sénilité -	Formule A : 65-99 / 0-14
	Formule B : 60-99 / 0-19
Coefficients de dépendance -	Formule A : 0-14 et 65-99 / 15-64
	Formule B : 0-19 et 60-99 / 20-59
	Formule C : (0-17 et 60-99)H + (0-17 et 55-99)F / (20-59)H + (20-54)F

Perspectives de population 1981 - 2025

INS BP UCL HD CBGS ULB KUL VUB

Coefficients démographiques de 1980 à 2025 - Province de Namur

Années	Coefficients de remplacement des actifs			Coefficients de sénilité		Coefficients de dépendance		
	Formule A	Formule B	Formule C	Formule A	Formule B	Formule A	Formule B	Formule C
1980	131	119	153	68	63	55	93	99
1981	134	126	148	68	65	54	92	98
1982	136	132	143	67	66	52	91	96
1983	137	137	138	66	68	51	90	95
1984	139	142	134	67	70	51	89	94
1985	142	146	134	69	72	50	88	94
1986	141	145	133	71	73	50	88	93
1987	140	144	134	73	74	50	87	93
1988	139	141	134	74	75	51	87	92
1989	137	140	133	76	76	51	87	92
1990	136	138	134	77	78	51	87	91
1991	134	137	135	78	79	52	86	90
1992	132	135	135	79	80	52	86	90
1993	130	132	135	79	80	52	85	90
1994	128	129	134	80	80	53	85	90
1995	126	126	136	81	80	53	85	89
1996	124	123	139	81	80	54	85	89
1997	121	119	140	81	80	54	85	88
1998	118	116	139	81	80	54	85	88
1999	115	112	139	81	80	55	85	88
2000	112	108	137	81	80	55	85	88
2001	108	103	131	81	79	54	84	88
2002	105	99	125	81	78	54	84	89
2003	103	96	121	82	78	54	83	89
2004	100	92	117	82	78	54	83	90
2005	97	90	112	82	78	54	83	90
2006	95	89	107	81	80	53	84	91
2007	93	88	103	80	81	53	85	93
2008	92	88	101	80	83	52	87	94
2009	90	87	99	81	84	52	87	95
2010	89	87	97	81	86	52	88	96
2011	89	86	98	83	87	52	89	97
2012	89	86	98	85	88	52	90	98
2013	89	86	98	87	90	53	91	99
2014	89	86	97	89	91	54	92	100
2015	90	87	97	91	93	54	92	101
2016	91	89	96	92	94	55	93	102
2017	91	90	95	94	96	55	94	103
2018	92	91	93	95	97	56	95	105
2019	93	93	92	96	99	57	97	106
2020	94	94	91	97	100	58	98	108
2021	94	96	90	99	102	59	99	109
2022	96	97	90	100	103	59	101	111
2023	97	99	90	101	104	60	102	112
2024	98	101	91	103	105	61	104	114
2025	99	102	92	104	106	62	105	115

Perspectives de population 1981 - 2025

INS BP UCL HD CBGS ULB KUL VUB

Coefficients démographiques de 1980 à 2025 - Arrondissement de Dinant

Années	Coefficients de remplacement des actifs			Coefficients de sénilité		Coefficients de dépendance		
	Formule A	Formule B	Formule C	Formule A	Formule B	Formule A	Formule B	Formule C
1980	126	114	150	71	66	57	98	106
1981	131	122	148	70	67	56	97	104
1982	134	130	146	70	69	54	96	102
1983	137	137	144	70	70	53	94	100
1984	140	143	141	70	72	53	93	99
1985	144	149	141	71	73	53	92	98
1986	145	150	140	72	74	53	92	97
1987	146	150	142	74	75	53	91	96
1988	145	149	141	74	75	53	90	96
1989	145	148	140	75	75	54	90	95
1990	144	148	140	76	76	54	90	94
1991	143	147	141	76	76	55	90	94
1992	142	146	141	76	77	55	89	93
1993	139	143	140	75	77	55	89	93
1994	137	140	140	76	76	55	89	92
1995	136	137	143	76	76	56	88	92
1996	134	133	146	76	75	56	88	91
1997	131	129	148	76	75	56	88	91
1998	128	125	149	76	75	56	88	90
1999	124	120	151	76	75	56	88	90
2000	120	116	151	76	74	56	87	90
2001	117	110	147	76	73	55	86	89
2002	113	106	142	76	72	55	85	89
2003	110	101	138	76	72	55	84	89
2004	107	98	135	76	72	54	84	89
2005	104	95	130	76	72	54	83	89
2006	101	93	125	75	73	53	84	89
2007	99	92	121	75	74	52	84	90
2008	98	92	117	74	75	51	85	91
2009	96	91	114	74	76	51	85	91
2010	95	91	111	75	78	51	86	92
2011	94	90	111	76	79	51	86	92
2012	94	89	110	78	80	51	87	93
2013	94	90	109	79	81	52	87	94
2014	94	90	107	80	83	52	88	95
2015	95	91	105	82	84	52	88	96
2016	95	92	103	83	85	53	89	97
2017	96	94	101	84	87	53	90	98
2018	97	95	98	85	88	54	91	100
2019	97	97	97	86	90	55	92	101
2020	98	98	95	87	91	55	94	103
2021	99	100	94	88	93	56	95	104
2022	100	101	94	89	94	57	97	106
2023	101	103	94	91	96	58	98	107
2024	102	105	95	93	97	58	100	109
2025	103	106	95	94	98	59	101	110

Perspectives de population 1981 - 2025

INS BP UCL HD CBGS ULB KUL VUB

Coefficients démographiques de 1980 à 2025 - Arrondissement de Namur

Années	Coefficients de remplacement des actifs			Coefficients de sénilité		Coefficients de dépendance		
	Formule A	Formule B	Formule C	Formule A	Formule B	Formule A	Formule B	Formule C
1980	132	121	154	68	63	55	90	96
1981	135	127	147	67	65	53	90	96
1982	136	133	140	67	66	52	89	95
1983	137	137	134	66	68	51	88	94
1984	138	141	130	66	70	50	87	93
1985	140	144	130	68	72	50	87	93
1986	139	143	129	70	73	50	87	92
1987	138	141	129	72	74	50	86	92
1988	136	138	129	74	75	50	86	92
1989	134	136	130	76	77	50	86	91
1990	132	134	131	77	78	51	86	90
1991	131	133	131	78	79	51	86	90
1992	128	130	132	79	80	51	85	90
1993	126	128	132	80	81	52	85	89
1994	124	125	131	81	81	52	85	89
1995	122	121	133	82	81	53	85	89
1996	120	118	136	82	81	53	85	89
1997	117	114	137	83	81	54	85	88
1998	114	111	136	83	81	54	85	88
1999	111	108	135	83	81	54	85	88
2000	108	104	132	83	81	54	85	88
2001	105	100	126	83	81	54	84	89
2002	102	96	120	83	80	54	84	89
2003	99	93	115	83	80	55	84	90
2004	97	90	112	83	80	55	84	91
2005	94	88	107	83	80	54	84	92
2006	92	87	102	82	82	54	85	93
2007	91	86	98	82	83	53	86	94
2008	89	86	96	82	85	53	88	96
2009	88	86	94	82	86	52	89	97
2010	87	85	93	83	88	52	90	98
2011	87	84	93	85	89	53	91	99
2012	87	84	94	87	91	53	92	100
2013	87	84	94	90	92	54	93	101
2014	88	85	94	92	94	55	94	103
2015	89	86	94	93	95	55	94	104
2016	89	87	93	95	97	56	95	105
2017	90	89	93	97	99	57	97	106
2018	91	90	92	98	100	57	98	108
2019	92	92	91	99	102	58	99	109
2020	93	93	90	100	103	59	100	111
2021	93	95	89	102	104	60	102	112
2022	95	96	89	103	106	61	103	114
2023	96	98	90	104	107	62	105	115
2024	97	100	90	106	108	63	106	116
2025	98	101	91	107	109	64	108	118

Perspectives de population 1981 - 2025

INS BP UCL HD CBGS ULB KUL VUB

Coefficients démographiques de 1980 à 2025 - Arrondissement de Philippeville

Années	Coefficients de remplacement des actifs			Coefficients de sénilité		Coefficients de dépendance		
	Formule A	Formule B	Formule C	Formule A	Formule B	Formule A	Formule B	Formule C
1980	131	118	157	63	59	55	94	100
1981	135	124	155	64	61	53	93	98
1982	138	132	151	64	63	52	91	96
1983	139	137	146	64	65	50	89	94
1984	142	143	143	65	68	49	88	93
1985	145	148	143	68	70	49	87	92
1986	144	148	142	70	72	49	86	91
1987	144	146	143	73	73	49	86	91
1988	142	144	142	75	75	49	85	90
1989	140	142	140	77	76	49	85	89
1990	138	141	139	78	78	49	84	88
1991	137	140	141	80	80	50	84	87
1992	136	140	141	81	81	50	83	87
1993	135	138	140	82	82	51	83	87
1994	133	136	139	82	83	51	83	86
1995	131	133	140	83	83	52	83	86
1996	129	129	143	84	83	52	82	85
1997	126	126	143	84	83	53	82	85
1998	123	122	140	84	83	53	82	85
1999	120	118	140	85	83	53	82	85
2000	116	113	139	85	82	53	82	85
2001	112	108	131	84	82	53	81	85
2002	109	104	125	84	81	53	81	86
2003	106	100	120	85	81	53	80	86
2004	102	96	116	85	80	53	80	87
2005	99	93	111	84	81	52	80	87
2006	97	91	106	84	82	51	81	88
2007	94	90	103	83	84	51	82	89
2008	93	90	101	83	86	50	84	90
2009	91	89	99	83	88	50	85	91
2010	90	88	97	84	89	50	86	92
2011	89	87	98	86	90	50	86	93
2012	88	86	99	88	92	51	87	94
2013	88	85	99	91	93	52	87	94
2014	89	85	99	93	94	52	88	95
2015	89	86	98	94	96	53	89	96
2016	90	87	97	96	97	53	89	97
2017	90	88	95	97	98	54	90	99
2018	91	90	93	98	100	54	91	100
2019	91	91	91	98	101	55	93	102
2020	92	93	89	100	103	56	94	103
2021	92	94	88	101	104	57	95	105
2022	93	96	88	102	106	57	97	106
2023	95	98	88	103	107	58	99	108
2024	96	100	88	104	108	59	100	110
2025	97	101	88	106	110	60	102	111

- MOUVEMENT DE LA POPULATION DE 1985 A 2025 -

Perspectives de population 1981 - 2025

INS BP UCL HD CBGS ULB KUL VUB

Mouvement de la population de 1985 à 2025 - Province de Namur

Années	Naissances		Décès		Solde naturel		Immigrations internes		Emigrations internes		Solde migratoire interne	
	Valeurs absolues	Taux par 1 000 habitants	Valeurs absolues	Taux par 1 000 habitants	Valeurs absolues	Taux par 1 000 habitants	Valeurs absolues	Taux par 1 000 habitants	Valeurs absolues	Taux par 1 000 habitants	Valeurs absolues	Taux par 1 000 habitants
1985	5343	13.04	4976	12.15	367	.90	10746	26.23	9796	23.91	950	2.32
1986	5386	13.13	4912	11.98	474	1.16	10648	25.96	9793	23.88	855	2.08
1987	5418	13.20	4885	11.90	533	1.30	10571	25.75	9789	23.85	782	1.91
1988	5449	13.26	4836	11.77	613	1.49	10487	25.53	9770	23.78	717	1.75
1989	5476	13.32	4802	11.68	674	1.64	10401	25.30	9762	23.74	639	1.55
1990	5507	13.38	4747	11.54	760	1.85	10316	25.07	9727	23.64	589	1.43
1991	5543	13.46	4728	11.48	815	1.98	10251	24.89	9704	23.57	547	1.33
1992	5578	13.53	4686	11.37	892	2.16	10181	24.70	9673	23.47	508	1.23
1993	5618	13.62	4655	11.28	963	2.33	10090	24.46	9639	23.37	451	1.09
1994	5660	13.71	4628	11.21	1032	2.50	10001	24.22	9597	23.24	404	.98
1995	5707	13.81	4604	11.14	1103	2.67	9912	23.98	9553	23.11	359	.87
1996	5664	13.69	4570	11.05	1094	2.64	9817	23.73	9499	22.96	318	.77
1997	5604	13.54	4542	10.97	1062	2.57	9730	23.50	9442	22.81	288	.70
1998	5535	13.36	4499	10.86	1036	2.50	9622	23.23	9384	22.65	238	.57
1999	5464	13.18	4459	10.76	1005	2.42	9552	23.05	9327	22.50	225	.54
2000	5393	13.01	4428	10.68	965	2.33	9469	22.84	9267	22.35	202	.49
2001	5328	12.85	4501	10.86	827	1.99	9372	22.60	9201	22.19	171	.41
2002	5268	12.71	4547	10.97	721	1.74	9290	22.41	9138	22.04	152	.37
2003	5216	12.59	4600	11.10	616	1.49	9231	22.28	9087	21.93	144	.35
2004	5173	12.50	4642	11.21	531	1.28	9167	22.15	9042	21.84	125	.30
2005	5135	12.42	4686	11.33	449	1.09	9088	21.98	8985	21.73	103	.25
2006	5107	12.37	4723	11.44	384	.93	9053	21.92	8958	21.69	95	.23
2007	5086	12.34	4762	11.55	324	.79	8996	21.82	8925	21.65	71	.17
2008	5070	12.32	4800	11.66	270	.66	8945	21.73	8874	21.56	71	.17
2009	5064	12.33	4842	11.79	222	.54	8896	21.66	8854	21.55	42	.10
2010	5065	12.35	4874	11.89	191	.47	8856	21.60	8830	21.54	26	.06
2011	5069	12.39	4918	12.02	151	.37	8808	21.53	8802	21.52	6	.01
2012	5078	12.44	4943	12.11	135	.33	8763	21.47	8779	21.51	-16	-.04
2013	5091	12.50	4970	12.21	121	.30	8751	21.49	8783	21.57	-32	-.08
2014	5109	12.58	4976	12.25	133	.33	8747	21.53	8792	21.65	-45	-.11
2015	5125	12.65	4997	12.33	128	.32	8702	21.48	8768	21.64	-66	-.16
2016	5139	12.72	5013	12.40	126	.31	8699	21.52	8764	21.69	-65	-.16
2017	5148	12.77	5038	12.50	110	.27	8658	21.48	8729	21.65	-71	-.18
2018	5154	12.82	5039	12.53	115	.29	8637	21.48	8716	21.68	-79	-.20
2019	5154	12.85	5049	12.59	105	.26	8608	21.47	8698	21.69	-90	-.22
2020	5142	12.86	5062	12.66	80	.20	8569	21.43	8672	21.68	-103	-.26
2021	5127	12.86	5063	12.70	64	.16	8536	21.40	8650	21.69	-114	-.29
2022	5104	12.84	5083	12.78	21	.05	8493	21.36	8623	21.68	-130	-.33
2023	5076	12.80	5105	12.88	-29	-.07	8423	21.25	8571	21.62	-148	-.37
2024	5040	12.76	5120	12.96	-80	-.20	8365	21.17	8524	21.57	-159	-.40
2025	5002	12.70	5140	13.05	-138	-.35	8316	21.12	8474	21.52	-158	-.40

Perspectives de population 1981 - 2025

INS BP UCL HD CBGS ULB KUL VUB

Mouvement de la population de 1985 à 2025 - Province de Namur

Années	Immigrations externes		Emigrations externes		Solde migratoire externe		Entrées totales		Sorties totales		Solde total	
	Valeurs absolues	Taux par 1 000 habitants	Valeurs absolues	Taux par 1 000 habitants	Valeurs absolues	Taux par 1 000 habitants	Valeurs absolues	Taux par 1 000 habitants	Valeurs absolues	Taux par 1 000 habitants	Valeurs absolues	Taux par 1 000 habitants
1985	1040	2.54	1920	4.69	-880	-2.15	17129	41.81	16692	40.74	437	1.07
1986	1036	2.53	1960	4.78	-924	-2.25	17070	41.62	16665	40.64	405	.99
1987	1037	2.53	2011	4.90	-974	-2.37	17026	41.48	16685	40.65	341	.83
1988	1039	2.53	2033	4.95	-994	-2.42	16975	41.32	16639	40.50	336	.82
1989	1044	2.54	2042	4.97	-998	-2.43	16921	41.16	16606	40.39	315	.77
1990	1046	2.54	2061	5.01	-1015	-2.47	16869	41.00	16535	40.19	334	.81
1991	1051	2.55	2072	5.03	-1021	-2.48	16845	40.91	16504	40.08	341	.83
1992	1054	2.56	2082	5.05	-1028	-2.49	16813	40.79	16441	39.89	372	.90
1993	1057	2.56	2098	5.09	-1041	-2.52	16765	40.64	16392	39.74	373	.90
1994	1063	2.57	2109	5.11	-1046	-2.53	16724	40.50	16334	39.56	390	.94
1995	1066	2.58	2113	5.11	-1047	-2.53	16685	40.37	16270	39.37	415	1.00
1996	1069	2.58	2118	5.12	-1049	-2.54	16550	40.01	16187	39.13	363	.88
1997	1073	2.59	2129	5.14	-1056	-2.55	16407	39.63	16113	38.92	294	.71
1998	1076	2.60	2132	5.15	-1056	-2.55	16233	39.18	16015	38.66	218	.53
1999	1080	2.61	2139	5.16	-1059	-2.56	16096	38.83	15925	38.42	171	.41
2000	1083	2.61	2140	5.16	-1057	-2.55	15945	38.46	15835	38.19	110	.27
2001	1087	2.62	2143	5.17	-1056	-2.55	15787	38.07	15845	38.21	-58	-.14
2002	1091	2.63	2149	5.18	-1058	-2.55	15649	37.75	15834	38.20	-185	-.45
2003	1096	2.65	2154	5.20	-1058	-2.55	15543	37.52	15841	38.24	-298	-.72
2004	1098	2.65	2164	5.23	-1066	-2.58	15438	37.30	15848	38.29	-410	-.99
2005	1101	2.66	2168	5.24	-1067	-2.58	15324	37.06	15839	38.31	-515	-1.25
2006	1105	2.68	2176	5.27	-1071	-2.59	15265	36.97	15857	38.40	-592	-1.43
2007	1108	2.69	2189	5.31	-1081	-2.62	15190	36.84	15876	38.51	-686	-1.66
2008	1113	2.70	2184	5.31	-1071	-2.60	15128	36.76	15858	38.53	-730	-1.77
2009	1116	2.72	2187	5.32	-1071	-2.61	15076	36.70	15883	38.66	-807	-1.96
2010	1120	2.73	2192	5.35	-1072	-2.61	15041	36.69	15896	38.77	-855	-2.09
2011	1123	2.75	2195	5.37	-1072	-2.62	15000	36.67	15915	38.90	-915	-2.24
2012	1128	2.76	2205	5.40	-1077	-2.64	14969	36.68	15927	39.02	-958	-2.35
2013	1131	2.78	2207	5.42	-1076	-2.64	14973	36.77	15960	39.20	-987	-2.42
2014	1135	2.79	2218	5.46	-1083	-2.67	14991	36.91	15986	39.36	-995	-2.45
2015	1137	2.81	2218	5.47	-1081	-2.67	14964	36.93	15983	39.45	-1019	-2.51
2016	1141	2.82	2227	5.51	-1086	-2.69	14979	37.06	16004	39.60	-1025	-2.54
2017	1145	2.84	2230	5.53	-1085	-2.69	14951	37.09	15997	39.68	-1046	-2.59
2018	1150	2.86	2232	5.55	-1082	-2.69	14941	37.16	15987	39.76	-1046	-2.60
2019	1153	2.88	2230	5.56	-1077	-2.69	14915	37.19	15977	39.84	-1062	-2.65
2020	1157	2.89	2236	5.59	-1079	-2.70	14868	37.18	15970	39.93	-1102	-2.76
2021	1159	2.91	2241	5.62	-1082	-2.71	14822	37.17	15954	40.00	-1132	-2.84
2022	1163	2.92	2244	5.64	-1081	-2.72	14760	37.12	15950	40.11	-1190	-2.99
2023	1167	2.94	2252	5.68	-1085	-2.74	14666	37.00	15928	40.18	-1262	-3.18
2024	1170	2.96	2257	5.71	-1087	-2.75	14575	36.89	15901	40.24	-1326	-3.36
2025	1174	2.98	2263	5.75	-1089	-2.77	14492	36.80	15877	40.32	-1385	-3.52

Perspectives de population 1981 - 2025

INS BP UCL HD CBGS ULB KUL VUB

Mouvement de la population de 1985 à 2025 - Arrondissement de Dinant

Années	Naissances		Décès		Solde naturel		Immigrations internes		Émigrations internes		Solde migratoire interne	
	Valeurs absolues	Taux par 1 000 habitants	Valeurs absolues	Taux par 1 000 habitants	Valeurs absolues	Taux par 1 000 habitants	Valeurs absolues	Taux par 1 000 habitants	Valeurs absolues	Taux par 1 000 habitants	Valeurs absolues	Taux par 1 000 habitants
1985	1273	14.19	1124	12.53	149	1.66	2774	30.91	2575	28.70	199	2.22
1986	1288	14.33	1101	12.25	187	2.08	2750	30.59	2582	28.72	168	1.87
1987	1298	14.41	1097	12.18	201	2.23	2746	30.49	2591	28.77	155	1.72
1988	1306	14.48	1085	12.03	221	2.45	2720	30.15	2591	28.72	129	1.43
1989	1310	14.50	1079	11.94	231	2.56	2700	29.88	2590	28.67	110	1.22
1990	1311	14.49	1066	11.78	245	2.71	2687	29.70	2585	28.57	102	1.13
1991	1312	14.48	1059	11.69	253	2.79	2683	29.61	2586	28.54	97	1.07
1992	1311	14.45	1046	11.53	265	2.92	2665	29.36	2581	28.44	84	.93
1993	1309	14.40	1035	11.39	274	3.01	2644	29.09	2570	28.28	74	.81
1994	1305	14.34	1029	11.31	276	3.03	2621	28.80	2557	28.10	64	.70
1995	1303	14.30	1026	11.26	277	3.04	2605	28.59	2548	27.97	57	.63
1996	1287	14.11	1023	11.22	264	2.89	2576	28.24	2527	27.71	49	.54
1997	1268	13.89	1014	11.11	254	2.78	2562	28.06	2514	27.54	48	.53
1998	1251	13.69	1000	10.95	251	2.75	2535	27.75	2502	27.39	33	.36
1999	1231	13.47	989	10.82	242	2.65	2512	27.48	2484	27.18	28	.31
2000	1215	13.29	968	10.59	247	2.70	2492	27.25	2464	26.94	28	.31
2001	1201	13.13	992	10.85	209	2.28	2470	27.00	2458	26.87	12	.13
2002	1188	12.99	993	10.86	195	2.13	2451	26.80	2441	26.69	10	.11
2003	1179	12.90	1002	10.96	177	1.94	2443	26.72	2436	26.65	7	.08
2004	1171	12.82	1008	11.03	163	1.78	2437	26.67	2427	26.56	10	.11
2005	1166	12.77	1019	11.16	147	1.61	2408	26.37	2411	26.41	-3	-0.03
2006	1163	12.75	1024	11.23	139	1.52	2412	26.44	2409	26.41	3	.03
2007	1160	12.73	1033	11.34	127	1.39	2391	26.24	2399	26.33	-8	-0.09
2008	1160	12.75	1030	11.32	130	1.43	2384	26.20	2392	26.29	-8	-0.09
2009	1160	12.77	1042	11.47	118	1.30	2372	26.10	2391	26.31	-19	-0.21
2010	1162	12.81	1043	11.49	119	1.31	2367	26.09	2390	26.34	-23	-0.25
2011	1164	12.85	1046	11.55	118	1.30	2353	25.97	2380	26.27	-27	-0.30
2012	1166	12.89	1054	11.65	112	1.24	2348	25.96	2387	26.39	-39	-0.43
2013	1168	12.94	1054	11.68	114	1.26	2348	26.01	2392	26.50	-44	-0.49
2014	1170	12.98	1053	11.69	117	1.30	2354	26.12	2404	26.68	-50	-0.55
2015	1172	13.03	1059	11.78	113	1.26	2337	25.99	2391	26.59	-54	-0.60
2016	1174	13.08	1063	11.84	111	1.24	2343	26.10	2393	26.66	-50	-0.56
2017	1173	13.09	1065	11.89	108	1.21	2334	26.05	2385	26.62	-51	-0.57
2018	1172	13.11	1068	11.95	104	1.16	2327	26.03	2382	26.64	-55	-0.62
2019	1170	13.11	1066	11.95	104	1.17	2323	26.04	2376	26.63	-53	-0.59
2020	1166	13.10	1074	12.06	92	1.03	2309	25.94	2364	26.55	-55	-0.62
2021	1161	13.07	1069	12.03	92	1.04	2299	25.88	2357	26.54	-58	-0.65
2022	1154	13.02	1069	12.06	85	.96	2287	25.81	2353	26.55	-66	-0.74
2023	1147	12.98	1076	12.17	71	.80	2272	25.70	2340	26.47	-68	-0.77
2024	1138	12.91	1070	12.14	68	.77	2251	25.53	2322	26.34	-71	-0.81
2025	1129	12.84	1079	12.27	50	.57	2244	25.52	2315	26.33	-71	-0.81

Perspectives de population 1981 - 2025

INS BP UCL HD CBGS ULB KUL VUB

Mouvement de la population de 1985 à 2025 - Arrondissement de Dinant

Années	Immigrations externes		Emigrations externes		Solde migratoire externe		Entrées totales		Sorties totales		Solde total	
	Valeurs absolues	Taux par 1 000 habitants	Valeurs absolues	Taux par 1 000 habitants	Valeurs absolues	Taux par 1 000 habitants	Valeurs absolues	Taux par 1 000 habitants	Valeurs absolues	Taux par 1 000 habitants	Valeurs absolues	Taux par 1 000 habitants
1985	236	2.63	417	4.65	-181	-2.02	4283	47.73	4116	45.87	167	1.86
1986	236	2.63	424	4.72	-188	-2.09	4274	47.54	4107	45.68	167	1.86
1987	235	2.61	437	4.85	-202	-2.24	4279	47.51	4125	45.80	154	1.71
1988	235	2.61	442	4.90	-207	-2.29	4261	47.23	4118	45.65	143	1.59
1989	237	2.62	441	4.88	-204	-2.26	4247	47.01	4110	45.49	137	1.52
1990	237	2.62	450	4.97	-213	-2.35	4235	46.80	4101	45.32	134	1.48
1991	238	2.63	449	4.95	-211	-2.33	4233	46.71	4094	45.18	139	1.53
1992	239	2.63	458	5.05	-219	-2.41	4215	46.44	4085	45.01	130	1.43
1993	240	2.64	464	5.11	-224	-2.46	4193	46.14	4069	44.77	124	1.36
1994	241	2.65	466	5.12	-225	-2.47	4167	45.79	4052	44.53	115	1.26
1995	242	2.66	469	5.15	-227	-2.49	4150	45.55	4043	44.37	107	1.17
1996	242	2.65	468	5.13	-226	-2.48	4105	45.01	4018	44.05	87	.95
1997	244	2.67	473	5.18	-229	-2.51	4074	44.63	4001	43.83	73	.80
1998	244	2.67	472	5.17	-228	-2.50	4030	44.11	3974	43.50	56	.61
1999	245	2.68	475	5.20	-230	-2.52	3988	43.63	3948	43.19	40	.44
2000	246	2.69	472	5.16	-226	-2.47	3953	43.23	3904	42.69	49	.54
2001	247	2.70	474	5.18	-227	-2.48	3918	42.83	3924	42.90	-6	-.07
2002	247	2.70	474	5.18	-227	-2.48	3886	42.49	3908	42.73	-22	-.24
2003	249	2.72	474	5.18	-225	-2.46	3871	42.34	3912	42.79	-41	-.45
2004	249	2.73	478	5.23	-229	-2.51	3857	42.21	3913	42.82	-56	-.61
2005	250	2.74	480	5.26	-230	-2.52	3824	41.88	3910	42.82	-86	-.94
2006	251	2.75	482	5.28	-231	-2.53	3826	41.94	3915	42.92	-89	-.98
2007	251	2.75	489	5.37	-238	-2.61	3802	41.73	3921	43.03	-119	-1.31
2008	253	2.78	489	5.37	-236	-2.59	3797	41.73	3911	42.98	-114	-1.25
2009	253	2.78	486	5.35	-233	-2.56	3785	41.65	3919	43.13	-134	-1.47
2010	254	2.80	487	5.37	-233	-2.57	3783	41.69	3920	43.20	-137	-1.51
2011	255	2.81	489	5.40	-234	-2.58	3772	41.64	3915	43.21	-143	-1.58
2012	256	2.83	493	5.45	-237	-2.62	3770	41.68	3934	43.50	-164	-1.81
2013	256	2.84	494	5.47	-238	-2.64	3772	41.78	3940	43.64	-168	-1.86
2014	258	2.86	494	5.48	-236	-2.62	3782	41.97	3951	43.85	-169	-1.88
2015	258	2.87	494	5.49	-236	-2.62	3767	41.89	3944	43.85	-177	-1.97
2016	260	2.90	496	5.53	-236	-2.63	3777	42.08	3952	44.03	-175	-1.95
2017	260	2.90	495	5.53	-235	-2.62	3767	42.05	3945	44.04	-178	-1.99
2018	261	2.92	498	5.57	-237	-2.65	3760	42.06	3948	44.16	-188	-2.10
2019	262	2.94	497	5.57	-235	-2.63	3755	42.09	3939	44.15	-184	-2.06
2020	263	2.95	497	5.58	-234	-2.63	3738	41.99	3935	44.20	-197	-2.21
2021	263	2.96	495	5.57	-232	-2.61	3723	41.91	3921	44.14	-198	-2.23
2022	264	2.98	497	5.61	-233	-2.63	3705	41.81	3919	44.22	-214	-2.41
2023	265	3.00	496	5.61	-231	-2.61	3684	41.67	3912	44.25	-228	-2.58
2024	265	3.01	499	5.66	-234	-2.65	3654	41.44	3891	44.13	-237	-2.69
2025	267	3.04	499	5.68	-232	-2.64	3640	41.40	3893	44.28	-253	-2.88

Perspectives de population 1981 – 2025

INS BP UCL HD CBGS ULB KUL VUB

Mouvement de la population de 1985 à 2025 – Arrondissement de Namur

Années	Naissances		Décès		Solde naturel		Immigrations internes		Emigrations internes		Solde migratoire interne	
	Valeurs absolues	Taux par 1 000 habitants	Valeurs absolues	Taux par 1 000 habitants	Valeurs absolues	Taux par 1 000 habitants	Valeurs absolues	Taux par 1 000 habitants	Valeurs absolues	Taux par 1 000 habitants	Valeurs absolues	Taux par 1 000 habitants
1985	3323	12.69	3181	12.14	142	.54	6053	23.11	5401	20.62	652	2.49
1986	3342	12.75	3148	12.01	194	.74	6005	22.91	5383	20.53	622	2.37
1987	3359	12.80	3130	11.93	229	.87	5951	22.68	5373	20.48	578	2.20
1988	3379	12.87	3092	11.78	287	1.09	5915	22.53	5361	20.42	554	2.11
1989	3401	12.95	3070	11.69	331	1.26	5866	22.33	5352	20.37	514	1.96
1990	3429	13.04	3033	11.54	396	1.51	5809	22.09	5327	20.26	482	1.83
1991	3462	13.16	3018	11.47	444	1.69	5765	21.91	5314	20.19	451	1.71
1992	3499	13.28	2997	11.38	502	1.91	5718	21.71	5293	20.10	425	1.61
1993	3541	13.43	2978	11.29	563	2.14	5675	21.52	5282	20.03	393	1.49
1994	3586	13.59	2957	11.20	629	2.38	5626	21.31	5262	19.93	364	1.38
1995	3635	13.75	2942	11.13	693	2.62	5578	21.11	5241	19.83	337	1.28
1996	3613	13.65	2925	11.05	688	2.60	5529	20.89	5221	19.73	308	1.16
1997	3581	13.52	2907	10.97	674	2.54	5472	20.65	5190	19.59	282	1.06
1998	3541	13.35	2884	10.88	657	2.48	5412	20.41	5156	19.44	256	.97
1999	3500	13.19	2855	10.76	645	2.43	5377	20.26	5137	19.36	240	.90
2000	3457	13.02	2849	10.73	608	2.29	5326	20.06	5106	19.23	220	.83
2001	3417	12.86	2892	10.89	525	1.98	5280	19.88	5076	19.11	204	.77
2002	3378	12.72	2926	11.01	452	1.70	5233	19.70	5050	19.01	183	.69
2003	3343	12.59	2962	11.15	381	1.43	5200	19.58	5017	18.89	183	.69
2004	3313	12.48	2989	11.26	324	1.22	5158	19.44	4993	18.81	165	.62
2005	3286	12.39	3027	11.42	259	.98	5114	19.29	4955	18.69	159	.60
2006	3265	12.33	3057	11.54	208	.79	5081	19.18	4938	18.64	143	.54
2007	3249	12.28	3083	11.66	166	.63	5049	19.09	4913	18.58	136	.51
2008	3237	12.26	3110	11.78	127	.48	5012	18.98	4882	18.49	130	.49
2009	3231	12.26	3138	11.90	93	.35	4995	18.95	4875	18.49	120	.46
2010	3230	12.28	3171	12.05	59	.22	4970	18.89	4866	18.50	104	.40
2011	3232	12.31	3202	12.20	30	.11	4940	18.82	4849	18.47	91	.35
2012	3239	12.37	3216	12.28	23	.09	4914	18.76	4832	18.45	82	.31
2013	3249	12.43	3242	12.41	7	.03	4902	18.76	4829	18.48	73	.28
2014	3262	12.51	3245	12.45	17	.07	4896	18.78	4829	18.52	67	.26
2015	3274	12.59	3259	12.53	15	.06	4878	18.76	4827	18.56	51	.20
2016	3286	12.67	3269	12.60	17	.07	4872	18.78	4823	18.59	49	.19
2017	3296	12.74	3293	12.72	3	.01	4851	18.75	4812	18.59	39	.15
2018	3302	12.79	3293	12.76	9	.03	4839	18.75	4804	18.61	35	.14
2019	3303	12.83	3307	12.85	-4	-.02	4821	18.73	4796	18.63	25	.10
2020	3299	12.85	3308	12.88	-9	-.04	4805	18.71	4793	18.67	12	.05
2021	3291	12.85	3325	12.99	-34	-.13	4786	18.69	4777	18.66	9	.04
2022	3278	12.84	3337	13.07	-59	-.23	4762	18.65	4762	18.65	0	.00
2023	3260	12.81	3349	13.16	-89	-.35	4718	18.54	4732	18.60	-14	-.06
2024	3240	12.77	3365	13.27	-125	-.49	4687	18.48	4709	18.57	-22	-.09
2025	3216	12.72	3379	13.37	-163	-.64	4665	18.46	4682	18.52	-17	-.07

Perspectives de population 1981 - 2025

INS BP UCL HD CBGS ULB KUL VUB

Mouvement de la population de 1985 à 2025 - Arrondissement de Namur

Années	Immigrations externes		Emigrations externes		Solde migratoire externe		Entrées totales		Sorties totales		Solde total	
	Valeurs absolues	Taux par 1 000 habitants	Valeurs absolues	Taux par 1 000 habitants	Valeurs absolues	Taux par 1 000 habitants	Valeurs absolues	Taux par 1 000 habitants	Valeurs absolues	Taux par 1 000 habitants	Valeurs absolues	Taux par 1 000 habitants
1985	693	2.65	1266	4.83	-573	-2.19	10069	38.44	9848	37.60	221	.84
1986	689	2.63	1296	4.94	-607	-2.32	10036	38.28	9827	37.49	209	.80
1987	690	2.63	1323	5.04	-633	-2.41	10000	38.12	9826	37.45	174	.66
1988	692	2.64	1340	5.10	-648	-2.47	9986	38.04	9793	37.30	193	.74
1989	694	2.64	1347	5.13	-653	-2.49	9961	37.91	9769	37.18	192	.73
1990	696	2.65	1356	5.16	-660	-2.51	9934	37.78	9716	36.95	218	.83
1991	699	2.66	1366	5.19	-667	-2.53	9926	37.72	9698	36.85	228	.87
1992	701	2.66	1368	5.19	-667	-2.53	9918	37.65	9658	36.67	260	.99
1993	703	2.67	1377	5.22	-674	-2.56	9919	37.62	9637	36.55	282	1.07
1994	706	2.67	1384	5.24	-678	-2.57	9918	37.57	9603	36.38	315	1.19
1995	708	2.68	1385	5.24	-677	-2.56	9921	37.54	9568	36.20	353	1.34
1996	711	2.69	1390	5.25	-679	-2.57	9853	37.23	9536	36.04	317	1.20
1997	713	2.69	1395	5.27	-682	-2.57	9766	36.86	9492	35.83	274	1.03
1998	715	2.70	1401	5.28	-686	-2.59	9668	36.46	9441	35.60	227	.86
1999	717	2.70	1402	5.28	-685	-2.58	9594	36.15	9394	35.40	200	.75
2000	719	2.71	1404	5.29	-685	-2.58	9502	35.78	9359	35.24	143	.54
2001	722	2.72	1408	5.30	-686	-2.58	9419	35.46	9376	35.29	43	.16
2002	725	2.73	1414	5.32	-689	-2.59	9336	35.14	9390	35.35	-54	-0.20
2003	727	2.74	1417	5.34	-690	-2.60	9270	34.91	9396	35.38	-126	-0.47
2004	729	2.75	1421	5.35	-692	-2.61	9200	34.67	9403	35.43	-203	-0.76
2005	731	2.76	1427	5.38	-696	-2.62	9131	34.44	9409	35.48	-278	-1.05
2006	733	2.77	1429	5.40	-696	-2.63	9079	34.28	9424	35.58	-345	-1.30
2007	736	2.78	1433	5.42	-697	-2.64	9034	34.16	9429	35.65	-395	-1.49
2008	738	2.79	1433	5.43	-695	-2.63	8987	34.03	9425	35.69	-438	-1.66
2009	740	2.81	1439	5.46	-699	-2.65	8966	34.01	9452	35.86	-486	-1.84
2010	743	2.82	1441	5.48	-698	-2.65	8943	33.99	9478	36.03	-535	-2.03
2011	745	2.84	1444	5.50	-699	-2.66	8917	33.97	9495	36.17	-578	-2.20
2012	748	2.86	1446	5.52	-698	-2.66	8901	33.98	9494	36.24	-593	-2.26
2013	750	2.87	1449	5.54	-699	-2.67	8901	34.06	9520	36.43	-619	-2.37
2014	752	2.88	1460	5.60	-708	-2.72	8910	34.18	9534	36.57	-624	-2.39
2015	754	2.90	1461	5.62	-707	-2.72	8906	34.24	9547	36.71	-641	-2.46
2016	756	2.91	1466	5.65	-710	-2.74	8914	34.36	9558	36.84	-644	-2.48
2017	758	2.93	1470	5.68	-712	-2.75	8905	34.41	9575	37.00	-670	-2.59
2018	762	2.95	1469	5.69	-707	-2.74	8903	34.49	9566	37.06	-663	-2.57
2019	764	2.97	1470	5.71	-706	-2.74	8888	34.52	9573	37.19	-685	-2.66
2020	766	2.98	1475	5.74	-709	-2.76	8870	34.55	9576	37.30	-706	-2.75
2021	768	3.00	1481	5.78	-713	-2.78	8845	34.55	9583	37.43	-738	-2.88
2022	770	3.02	1482	5.81	-712	-2.79	8810	34.51	9581	37.53	-771	-3.02
2023	773	3.04	1490	5.86	-717	-2.82	8751	34.39	9571	37.61	-820	-3.22
2024	775	3.06	1492	5.88	-717	-2.83	8702	34.31	9566	37.72	-864	-3.41
2025	777	3.07	1497	5.92	-720	-2.85	8658	34.26	9558	37.82	-900	-3.56

Perspectives de population 1981 - 2025

INS BP UCL HD CBGS ULB KUL VUB

Mouvement de la population de 1985 à 2025 - Arrondissement de Philippeville

Années	Naissances		Décès		Solde naturel		Immigrations internes		Emigrations internes		Solde migratoire interne	
	Valeurs absolues	Taux par 1 000 habitants	Valeurs absolues	Taux par 1 000 habitants	Valeurs absolues	Taux par 1 000 habitants	Valeurs absolues	Taux par 1 000 habitants	Valeurs absolues	Taux par 1 000 habitants	Valeurs absolues	Taux par 1 000 habitants
1985	747	12.88	671	11.57	76	1.31	1919	33.09	1820	31.38	99	1.71
1986	756	13.03	663	11.42	93	1.60	1893	32.62	1828	31.50	65	1.12
1987	761	13.11	658	11.33	103	1.77	1874	32.28	1825	31.43	49	.84
1988	764	13.16	659	11.35	105	1.81	1852	31.89	1818	31.31	34	.59
1989	765	13.18	653	11.25	112	1.93	1835	31.60	1820	31.35	15	.26
1990	767	13.21	648	11.16	119	2.05	1820	31.35	1815	31.27	5	.09
1991	769	13.25	651	11.22	118	2.03	1803	31.07	1804	31.09	-1	-0.2
1992	768	13.24	643	11.09	125	2.16	1798	31.00	1799	31.02	-1	-0.2
1993	768	13.25	642	11.07	126	2.17	1771	30.55	1787	30.82	-16	-2.8
1994	769	13.27	642	11.08	127	2.19	1754	30.27	1778	30.69	-24	-4.1
1995	769	13.28	636	10.99	133	2.30	1729	29.86	1764	30.47	-35	-6.0
1996	764	13.21	622	10.75	142	2.45	1712	29.59	1751	30.27	-39	-6.7
1997	755	13.06	621	10.74	134	2.32	1696	29.34	1738	30.07	-42	-7.3
1998	743	12.87	615	10.65	128	2.22	1675	29.01	1726	29.89	-51	-8.8
1999	733	12.71	615	10.66	118	2.05	1663	28.83	1706	29.58	-43	-7.5
2000	721	12.52	611	10.61	110	1.91	1651	28.66	1697	29.46	-46	-8.0
2001	710	12.34	617	10.73	93	1.62	1622	28.20	1667	28.98	-45	-7.8
2002	702	12.23	628	10.94	74	1.29	1606	27.97	1647	28.69	-41	-7.1
2003	694	12.11	636	11.10	58	1.01	1588	27.72	1634	28.52	-46	-8.0
2004	689	12.06	645	11.29	44	.77	1572	27.50	1622	28.38	-50	-8.7
2005	683	11.98	640	11.23	43	.75	1566	27.47	1619	28.40	-53	-9.3
2006	679	11.94	642	11.29	37	.65	1560	27.44	1611	28.34	-51	-9.0
2007	677	11.94	646	11.40	31	.55	1556	27.45	1613	28.46	-57	-1.01
2008	673	11.91	660	11.68	13	.23	1549	27.41	1600	28.31	-51	-9.0
2009	673	11.95	662	11.75	11	.20	1529	27.15	1588	28.19	-59	-1.05
2010	673	11.99	660	11.76	13	.23	1519	27.06	1574	28.04	-55	-9.8
2011	673	12.03	670	11.97	3	.05	1515	27.08	1573	28.11	-58	-1.04
2012	673	12.07	673	12.07	0	.00	1501	26.92	1560	27.98	-59	-1.06
2013	674	12.13	674	12.13	0	.00	1501	27.02	1562	28.12	-61	-1.10
2014	677	12.23	678	12.25	-1	-0.2	1497	27.04	1559	28.16	-62	-1.12
2015	679	12.31	679	12.31	0	.00	1487	26.96	1550	28.10	-63	-1.14
2016	679	12.36	681	12.39	-2	-0.4	1484	27.01	1548	28.17	-64	-1.16
2017	679	12.40	680	12.42	-1	-0.2	1473	26.91	1532	27.98	-59	-1.08
2018	680	12.47	678	12.43	2	.04	1471	26.97	1530	28.05	-59	-1.08
2019	681	12.53	676	12.44	5	.09	1464	26.93	1526	28.07	-62	-1.14
2020	677	12.50	680	12.56	-3	-0.6	1455	26.87	1515	27.97	-60	-1.11
2021	675	12.51	669	12.40	6	.11	1451	26.89	1516	28.09	-65	-1.20
2022	672	12.50	677	12.59	-5	-0.9	1444	26.86	1508	28.05	-64	-1.19
2023	669	12.49	680	12.70	-11	-2.1	1433	26.76	1499	27.99	-66	-1.23
2024	662	12.41	685	12.84	-23	-4.3	1427	26.76	1493	27.99	-66	-1.24
2025	657	12.37	682	12.84	-25	-4.7	1407	26.50	1477	27.81	-70	-1.32

Perspectives de population 1981 - 2025

INS BP UCL HD CBGS ULB KUL VUB

Mouvement de la population de 1985 à 2025 - Arrondissement de Philippeville

Années	Immigrations externes		Emigrations externes		Solde migratoire externe		Entrées totales		Sorties totales		Solde total	
	Valeurs absolues	Taux par 1 000 habitants	Valeurs absolues	Taux par 1 000 habitants	Valeurs absolues	Taux par 1 000 habitants	Valeurs absolues	Taux par 1 000 habitants	Valeurs absolues	Taux par 1 000 habitants	Valeurs absolues	Taux par 1 000 habitants
1985	111	1.91	237	4.09	-126	-2.17	2777	47.88	2728	47.03	49	.84
1986	111	1.91	240	4.14	-129	-2.22	2760	47.55	2731	47.05	29	.50
1987	112	1.93	251	4.32	-139	-2.39	2747	47.31	2734	47.09	13	.22
1988	112	1.93	251	4.32	-139	-2.39	2728	46.98	2728	46.98	0	.00
1989	113	1.95	254	4.37	-141	-2.43	2713	46.73	2727	46.97	-14	-.24
1990	113	1.95	255	4.39	-142	-2.45	2700	46.52	2718	46.83	-18	-.31
1991	114	1.96	257	4.43	-143	-2.46	2686	46.29	2712	46.74	-26	-.45
1992	114	1.97	256	4.41	-142	-2.45	2680	46.21	2698	46.52	-18	-.31
1993	114	1.97	257	4.43	-143	-2.47	2653	45.76	2686	46.33	-33	-.57
1994	116	2.00	259	4.47	-143	-2.47	2639	45.55	2679	46.24	-40	-.69
1995	116	2.00	259	4.47	-143	-2.47	2614	45.15	2659	45.93	-45	-.78
1996	116	2.01	260	4.49	-144	-2.49	2592	44.80	2633	45.51	-41	-.71
1997	116	2.01	261	4.52	-145	-2.51	2567	44.41	2620	45.32	-53	-.92
1998	117	2.03	259	4.49	-142	-2.46	2535	43.90	2600	45.02	-65	-1.13
1999	118	2.05	262	4.54	-144	-2.50	2514	43.58	2583	44.78	-69	-1.20
2000	118	2.05	264	4.58	-146	-2.53	2490	43.23	2572	44.65	-82	-1.42
2001	118	2.05	261	4.54	-143	-2.49	2450	42.60	2545	44.25	-95	-1.65
2002	119	2.07	261	4.55	-142	-2.47	2427	42.27	2536	44.17	-109	-1.90
2003	120	2.09	263	4.59	-143	-2.50	2402	41.92	2533	44.21	-131	-2.29
2004	120	2.10	265	4.64	-145	-2.54	2381	41.66	2532	44.30	-151	-2.64
2005	120	2.11	261	4.58	-141	-2.47	2369	41.56	2520	44.21	-151	-2.65
2006	121	2.13	265	4.66	-144	-2.53	2360	41.51	2518	44.29	-158	-2.78
2007	121	2.13	267	4.71	-146	-2.58	2354	41.53	2526	44.56	-172	-3.03
2008	122	2.16	262	4.64	-140	-2.48	2344	41.48	2522	44.63	-178	-3.15
2009	123	2.18	262	4.65	-139	-2.47	2325	41.28	2512	44.60	-187	-3.32
2010	123	2.19	264	4.70	-141	-2.51	2315	41.24	2498	44.50	-183	-3.26
2011	123	2.20	262	4.68	-139	-2.48	2311	41.30	2505	44.77	-194	-3.47
2012	124	2.22	266	4.77	-142	-2.55	2298	41.22	2499	44.82	-201	-3.61
2013	125	2.25	264	4.75	-139	-2.50	2300	41.40	2500	45.00	-200	-3.60
2014	125	2.26	264	4.77	-139	-2.51	2299	41.53	2501	45.18	-202	-3.65
2015	125	2.27	263	4.77	-138	-2.50	2291	41.54	2492	45.18	-201	-3.64
2016	125	2.27	265	4.82	-140	-2.55	2288	41.64	2494	45.39	-206	-3.75
2017	127	2.32	265	4.84	-138	-2.52	2279	41.63	2477	45.25	-198	-3.62
2018	127	2.33	265	4.86	-138	-2.53	2278	41.76	2473	45.33	-195	-3.57
2019	127	2.34	263	4.84	-136	-2.50	2272	41.80	2465	45.35	-193	-3.55
2020	128	2.36	264	4.87	-136	-2.51	2260	41.73	2459	45.40	-199	-3.67
2021	128	2.37	265	4.91	-137	-2.54	2254	41.77	2450	45.40	-196	-3.63
2022	129	2.40	265	4.93	-136	-2.53	2245	41.76	2450	45.57	-205	-3.81
2023	129	2.41	266	4.97	-137	-2.56	2231	41.66	2445	45.66	-214	-4.00
2024	130	2.44	266	4.99	-136	-2.55	2219	41.61	2444	45.83	-225	-4.22
2025	130	2.45	267	5.03	-137	-2.58	2194	41.32	2426	45.68	-232	-4.37

- MOUVEMENT DE LA POPULATION DE 1985 A 2025, PAR SEXE -

Perspectives de population 1981 - 2025

INS BP UCL HD CBGS ULB KUL VUB

Mouvement de la population de 1985 à 2025, par sexe - Province de Namur

Années	Naissances		Décès		Solde naturel		Immigrations internes		Emigrations internes		Solde migratoire interne	
	Hommes	Femmes	Hommes	Femmes	Hommes	Femmes	Hommes	Femmes	Hommes	Femmes	Hommes	Femmes
1985	2746	2597	2518	2458	228	139	5296	5450	4770	5026	526	424
1986	2769	2617	2470	2442	299	175	5250	5398	4768	5025	482	373
1987	2785	2633	2442	2443	343	190	5227	5344	4771	5018	456	326
1988	2801	2648	2402	2434	399	214	5188	5299	4767	5003	421	296
1989	2814	2662	2382	2420	432	242	5146	5255	4763	4999	383	256
1990	2831	2676	2352	2395	479	281	5114	5202	4760	4967	354	235
1991	2849	2694	2334	2394	515	300	5071	5180	4742	4962	329	218
1992	2867	2711	2310	2376	557	335	5052	5129	4735	4938	317	191
1993	2888	2730	2288	2367	600	363	5003	5087	4717	4922	286	165
1994	2909	2751	2277	2351	632	400	4958	5043	4698	4899	260	144
1995	2934	2773	2259	2345	675	428	4925	4987	4687	4866	238	121
1996	2911	2753	2239	2331	672	422	4890	4927	4672	4827	218	100
1997	2881	2723	2226	2316	655	407	4857	4873	4647	4795	210	78
1998	2845	2690	2197	2302	648	388	4803	4819	4625	4759	178	60
1999	2809	2655	2180	2279	629	376	4767	4785	4596	4731	171	54
2000	2773	2620	2160	2268	613	352	4720	4749	4567	4700	153	49
2001	2738	2590	2196	2305	542	285	4664	4708	4532	4669	132	39
2002	2708	2560	2222	2325	486	235	4619	4671	4500	4638	119	33
2003	2681	2535	2248	2352	433	183	4586	4645	4472	4615	114	30
2004	2659	2514	2274	2368	385	146	4556	4611	4451	4591	105	20
2005	2639	2496	2292	2394	347	102	4512	4576	4419	4566	93	10
2006	2625	2482	2315	2408	310	74	4502	4551	4415	4543	87	8
2007	2614	2472	2340	2422	274	50	4450	4546	4381	4544	69	2
2008	2606	2464	2355	2445	251	19	4426	4519	4362	4512	64	7
2009	2603	2461	2375	2467	228	-6	4405	4491	4351	4503	54	-12
2010	2603	2462	2392	2482	211	-20	4380	4476	4341	4489	39	-13
2011	2605	2464	2413	2505	192	-41	4344	4464	4317	4485	27	-21
2012	2610	2468	2435	2508	175	-40	4327	4436	4311	4468	16	-32
2013	2616	2475	2450	2520	166	-45	4320	4431	4309	4474	11	-43
2014	2626	2483	2456	2520	170	-37	4315	4432	4312	4480	3	-48
2015	2634	2491	2474	2523	160	-32	4295	4407	4302	4466	-7	-59
2016	2642	2497	2496	2517	146	-20	4288	4411	4291	4473	-3	-62
2017	2646	2502	2514	2524	132	-22	4275	4383	4282	4447	-7	-64
2018	2649	2505	2526	2513	123	-8	4264	4373	4273	4443	-9	-70
2019	2649	2505	2540	2509	109	-4	4258	4350	4265	4433	-7	-83
2020	2643	2499	2568	2494	75	5	4230	4339	4242	4430	-12	-91
2021	2636	2491	2584	2479	52	12	4210	4326	4226	4424	-16	-98
2022	2623	2481	2599	2484	24	-3	4186	4307	4215	4408	-29	-101
2023	2609	2467	2619	2486	-10	-19	4165	4258	4196	4375	-31	-117
2024	2591	2449	2635	2485	-44	-36	4140	4225	4177	4347	-37	-122
2025	2571	2431	2661	2479	-90	-48	4107	4209	4145	4329	-38	-120

Perspectives de population 1981 - 2025

INS BP UCL HD CBGS ULB KUL VUB

Mouvement de la population de 1985 à 2025, par sexe - Province de Namur

Années	Immigrations externes		Emigrations externes		Solde migratoire externe		Entrées totales		Sorties totales		Solde total	
	Hommes	Femmes	Hommes	Femmes	Hommes	Femmes	Hommes	Femmes	Hommes	Femmes	Hommes	Femmes
1985	547	493	1042	878	-495	-385	8589	8540	8330	8362	259	178
1986	545	491	1061	899	-516	-408	8564	8506	8299	8366	265	140
1987	545	492	1091	920	-546	-428	8557	8469	8304	8381	253	88
1988	546	493	1100	933	-554	-440	8535	8440	8269	8370	266	70
1989	549	495	1105	937	-556	-442	8509	8412	8250	8356	259	56
1990	550	496	1117	944	-567	-448	8495	8374	8229	8306	266	68
1991	551	500	1123	949	-572	-449	8471	8374	8199	8305	272	69
1992	553	501	1130	952	-577	-451	8472	8341	8175	8266	297	75
1993	554	503	1140	958	-586	-455	8445	8320	8145	8247	300	73
1994	558	505	1146	963	-588	-458	8425	8299	8121	8213	304	86
1995	559	507	1151	962	-592	-455	8418	8267	8097	8173	321	94
1996	560	509	1151	967	-591	-458	8361	8189	8062	8125	299	64
1997	562	511	1156	973	-594	-462	8300	8107	8029	8084	271	23
1998	563	513	1156	976	-593	-463	8211	8022	7978	8037	233	-15
1999	565	515	1159	980	-594	-465	8141	7955	7935	7990	206	-35
2000	567	516	1160	980	-593	-464	8060	7885	7887	7948	173	-63
2001	568	519	1163	980	-595	-461	7970	7817	7891	7954	79	-137
2002	570	521	1169	980	-599	-459	7897	7752	7891	7943	6	-191
2003	573	523	1171	983	-598	-460	7840	7703	7891	7950	-51	-247
2004	574	524	1178	986	-604	-462	7789	7649	7903	7945	-114	-296
2005	576	525	1180	988	-604	-463	7727	7597	7891	7948	-164	-351
2006	577	528	1186	990	-609	-462	7704	7561	7916	7941	-212	-380
2007	578	530	1190	999	-612	-469	7642	7548	7911	7965	-269	-417
2008	581	532	1188	996	-607	-464	7613	7515	7905	7953	-292	-438
2009	582	534	1193	994	-611	-460	7590	7486	7919	7964	-329	-478
2010	584	536	1195	997	-611	-461	7567	7474	7928	7968	-361	-494
2011	586	537	1198	997	-612	-460	7535	7465	7928	7987	-393	-522
2012	588	540	1203	1002	-615	-462	7525	7444	7949	7978	-424	-534
2013	589	542	1205	1002	-616	-460	7525	7448	7964	7996	-439	-548
2014	591	544	1211	1007	-620	-463	7532	7459	7979	8007	-447	-548
2015	592	545	1210	1008	-618	-463	7521	7443	7986	7997	-465	-554
2016	594	547	1213	1014	-619	-467	7524	7455	8000	8004	-476	-549
2017	596	549	1216	1014	-620	-465	7517	7434	8012	7985	-495	-551
2018	598	552	1217	1015	-619	-463	7511	7430	8016	7971	-505	-541
2019	600	553	1216	1014	-616	-461	7507	7408	8021	7956	-514	-548
2020	601	556	1220	1016	-619	-460	7474	7394	8030	7940	-556	-546
2021	602	557	1225	1016	-623	-459	7448	7374	8035	7919	-587	-545
2022	605	558	1228	1016	-623	-458	7414	7346	8042	7908	-628	-562
2023	606	561	1231	1021	-625	-460	7380	7286	8046	7882	-666	-596
2024	607	563	1236	1021	-629	-458	7338	7237	8048	7853	-710	-616
2025	609	565	1238	1025	-629	-460	7287	7205	8044	7833	-757	-628

Perspectives de population 1981 - 2025

INS BP UCL HD CBGS ULB KUL VUB

Mouvement de la population de 1985 à 2025, par sexe - Arrondissement de Dinant

Années	Naissances		Décès		Solde naturel		Immigrations internes		Emigrations internes		Solde migratoire interne	
	Hommes	Femmes	Hommes	Femmes	Hommes	Femmes	Hommes	Femmes	Hommes	Femmes	Hommes	Femmes
1985	654	619	577	547	77	72	1386	1388	1261	1314	125	74
1986	662	626	564	537	98	89	1374	1376	1263	1319	111	57
1987	667	631	558	539	109	92	1374	1372	1268	1323	106	49
1988	671	635	548	537	123	98	1358	1362	1269	1322	89	40
1989	673	637	546	533	127	104	1351	1349	1272	1318	79	31
1990	674	637	538	528	136	109	1350	1337	1276	1309	74	28
1991	674	638	528	531	146	107	1344	1339	1269	1317	75	22
1992	674	637	524	522	150	115	1338	1327	1271	1310	67	17
1993	673	636	516	519	157	117	1329	1315	1269	1301	60	14
1994	671	634	513	516	158	118	1313	1308	1261	1296	52	12
1995	670	633	507	519	163	114	1308	1297	1259	1289	49	8
1996	661	626	507	516	154	110	1297	1279	1251	1276	46	3
1997	652	616	502	512	150	104	1294	1268	1246	1268	48	0
1998	643	608	495	505	148	103	1280	1255	1242	1260	38	-5
1999	633	598	489	500	144	98	1272	1240	1235	1249	37	-9
2000	625	590	471	497	154	93	1265	1227	1228	1236	37	-9
2001	617	584	485	507	132	77	1247	1223	1222	1236	25	-13
2002	611	577	487	506	124	71	1236	1215	1214	1227	22	-12
2003	606	573	493	509	113	64	1233	1210	1212	1224	21	-14
2004	602	569	494	514	108	55	1227	1210	1207	1220	20	-10
2005	599	567	501	518	98	49	1214	1194	1200	1211	14	-17
2006	598	565	503	521	95	44	1221	1191	1207	1202	14	-11
2007	596	564	514	519	82	45	1205	1186	1195	1204	10	-18
2008	596	564	509	521	87	43	1201	1183	1193	1199	8	-16
2009	596	564	517	525	79	39	1197	1175	1194	1197	3	-22
2010	597	565	518	525	79	40	1194	1173	1196	1194	-2	-21
2011	598	566	519	527	79	39	1180	1173	1188	1192	-8	-19
2012	599	567	527	527	72	40	1180	1168	1193	1194	-13	-26
2013	600	568	527	527	73	41	1180	1168	1195	1197	-15	-29
2014	601	569	529	524	72	45	1182	1172	1200	1204	-18	-32
2015	602	570	532	527	70	43	1172	1165	1191	1200	-19	-35
2016	604	570	543	520	61	50	1172	1171	1189	1204	-17	-33
2017	603	570	542	523	61	47	1171	1163	1188	1197	-17	-34
2018	602	570	544	524	58	46	1167	1160	1187	1195	-20	-35
2019	601	569	545	521	56	48	1164	1159	1183	1193	-19	-34
2020	599	567	557	517	42	50	1156	1153	1172	1192	-16	-39
2021	597	564	557	512	40	52	1145	1154	1166	1191	-21	-37
2022	593	561	557	512	36	49	1139	1148	1166	1187	-27	-39
2023	589	558	564	512	25	46	1135	1137	1161	1179	-26	-42
2024	585	553	565	505	20	48	1129	1122	1155	1167	-26	-45
2025	581	548	572	507	9	41	1123	1121	1149	1166	-26	-45

Perspectives de population 1981 - 2025

INS BP UCL HD CBGS ULB KUL VUB

Mouvement de la population de 1985 à 2025, par sexe - Arrondissement de Dinant

Années	Immigrations externes		Emigrations externes		Solde migratoire externe		Entrées totales		Sorties totales		Solde total	
	Hommes	Femmes	Hommes	Femmes	Hommes	Femmes	Hommes	Femmes	Hommes	Femmes	Hommes	Femmes
1985	115	121	207	210	-92	-89	2155	2128	2045	2071	110	57
1986	115	121	210	214	-95	-93	2151	2123	2037	2070	114	53
1987	115	120	217	220	-102	-100	2156	2123	2043	2082	113	41
1988	115	120	218	224	-103	-104	2144	2117	2035	2083	109	34
1989	116	121	218	223	-102	-102	2140	2107	2036	2074	104	33
1990	116	121	223	227	-107	-106	2140	2095	2037	2064	103	31
1991	116	122	223	226	-107	-104	2134	2099	2020	2074	114	25
1992	117	122	228	230	-111	-108	2129	2086	2023	2062	106	24
1993	117	123	232	232	-115	-109	2119	2074	2017	2052	102	22
1994	118	123	234	232	-116	-109	2102	2065	2008	2044	94	21
1995	118	124	237	232	-119	-108	2096	2054	2003	2040	93	14
1996	118	124	235	233	-117	-109	2076	2029	1993	2025	83	4
1997	119	125	237	236	-118	-111	2065	2009	1985	2016	80	-7
1998	119	125	236	236	-117	-111	2042	1988	1973	2001	69	-13
1999	119	126	237	238	-118	-112	2024	1964	1961	1987	63	-23
2000	120	126	236	236	-116	-110	2010	1943	1935	1969	75	-26
2001	120	127	235	239	-115	-112	1984	1934	1942	1982	42	-48
2002	120	127	236	238	-116	-111	1967	1919	1937	1971	30	-52
2003	121	128	236	238	-115	-110	1960	1911	1941	1971	19	-60
2004	121	128	239	239	-118	-111	1950	1907	1940	1973	10	-66
2005	122	128	242	238	-120	-110	1935	1889	1943	1967	-8	-78
2006	122	129	244	238	-122	-109	1941	1885	1954	1961	-13	-76
2007	122	129	248	241	-126	-112	1923	1879	1957	1964	-34	-85
2008	123	130	249	240	-126	-110	1920	1877	1951	1960	-31	-83
2009	123	130	246	240	-123	-110	1916	1869	1957	1962	-41	-93
2010	123	131	247	240	-124	-109	1914	1869	1961	1959	-47	-90
2011	124	131	247	242	-123	-111	1902	1870	1954	1961	-52	-91
2012	124	132	249	244	-125	-112	1903	1867	1969	1965	-66	-98
2013	124	132	251	243	-127	-111	1904	1868	1973	1967	-69	-99
2014	125	133	251	243	-126	-110	1908	1874	1980	1971	-72	-97
2015	125	133	251	243	-126	-110	1899	1868	1974	1970	-75	-102
2016	126	134	251	245	-125	-111	1902	1875	1983	1969	-81	-94
2017	126	134	250	245	-124	-111	1900	1867	1980	1965	-80	-98
2018	126	135	252	246	-126	-111	1895	1865	1983	1965	-88	-100
2019	127	135	251	246	-124	-111	1892	1863	1979	1960	-87	-97
2020	127	136	251	246	-124	-110	1882	1856	1980	1955	-98	-99
2021	127	136	250	245	-123	-109	1869	1854	1973	1948	-104	-94
2022	128	136	251	246	-123	-110	1860	1845	1974	1945	-114	-100
2023	128	137	250	246	-122	-109	1852	1832	1975	1937	-123	-105
2024	128	137	252	247	-124	-110	1842	1812	1972	1919	-130	-107
2025	129	138	251	248	-122	-110	1833	1807	1972	1921	-139	-114

Perspectives de population 1981 - 2025

INS BP UCL HD CBGS ULB KUL VUB

Mouvement de la population de 1985 à 2025, par sexe - Arrondissement de Namur

Années	Naissances		Décès		Solde naturel		Immigrations internes		Emigrations internes		Solde migratoire interne	
	Hommes	Femmes	Hommes	Femmes	Hommes	Femmes	Hommes	Femmes	Hommes	Femmes	Hommes	Femmes
1985	1708	1615	1587	1594	121	21	2972	3081	2649	2752	323	329
1986	1718	1624	1561	1587	157	37	2946	3059	2640	2743	306	316
1987	1727	1632	1545	1585	182	47	2929	3022	2636	2737	293	285
1988	1737	1642	1516	1576	221	66	2916	2999	2631	2730	285	269
1989	1748	1653	1500	1570	248	83	2894	2972	2625	2727	269	245
1990	1763	1666	1478	1555	285	111	2869	2940	2618	2709	251	231
1991	1780	1682	1471	1547	309	135	2843	2922	2612	2702	231	220
1992	1798	1701	1454	1543	344	158	2823	2895	2598	2695	225	200
1993	1820	1721	1441	1537	379	184	2801	2874	2590	2692	211	182
1994	1843	1743	1435	1522	408	221	2784	2842	2585	2677	199	165
1995	1869	1766	1429	1513	440	253	2765	2813	2578	2663	187	150
1996	1857	1756	1413	1512	444	244	2741	2788	2570	2651	171	137
1997	1841	1740	1408	1499	433	241	2716	2756	2556	2634	160	122
1998	1820	1721	1391	1493	429	228	2686	2726	2543	2613	143	113
1999	1799	1701	1380	1475	419	226	2664	2713	2531	2606	133	107
2000	1777	1680	1379	1470	398	210	2637	2689	2516	2590	121	99
2001	1756	1661	1397	1495	359	166	2617	2663	2506	2570	111	93
2002	1736	1642	1418	1508	318	134	2589	2644	2492	2558	97	86
2003	1718	1625	1434	1528	284	97	2571	2629	2474	2543	97	86
2004	1703	1610	1453	1536	250	74	2553	2605	2465	2528	88	77
2005	1689	1597	1470	1557	219	40	2524	2590	2441	2514	83	76
2006	1678	1587	1485	1572	193	15	2508	2573	2433	2505	75	68
2007	1670	1579	1497	1586	173	-7	2482	2567	2413	2500	69	67
2008	1664	1573	1509	1601	155	-28	2461	2551	2400	2482	61	69
2009	1661	1570	1521	1617	140	-47	2453	2542	2393	2482	60	60
2010	1660	1570	1539	1632	121	-62	2440	2530	2391	2475	49	55
2011	1661	1571	1556	1646	105	-75	2423	2517	2379	2470	44	47
2012	1665	1574	1566	1650	99	-76	2411	2503	2372	2460	39	43
2013	1670	1579	1582	1660	88	-81	2406	2496	2370	2459	36	37
2014	1677	1585	1583	1662	94	-77	2403	2493	2371	2458	32	35
2015	1683	1591	1595	1664	88	-73	2393	2485	2372	2455	21	30
2016	1689	1597	1605	1664	84	-67	2388	2484	2367	2456	21	28
2017	1694	1602	1621	1672	73	-70	2378	2473	2361	2451	17	22
2018	1697	1605	1630	1663	67	-58	2375	2464	2358	2446	17	18
2019	1698	1605	1645	1662	53	-57	2369	2452	2353	2443	16	9
2020	1696	1603	1653	1655	43	-52	2352	2453	2344	2449	8	4
2021	1692	1599	1672	1653	20	-54	2346	2440	2336	2441	10	-1
2022	1685	1593	1684	1653	1	-60	2333	2429	2329	2433	4	-4
2023	1676	1584	1693	1656	-17	-72	2317	2401	2318	2414	-1	-13
2024	1666	1574	1705	1660	-39	-86	2303	2384	2308	2401	-5	-17
2025	1653	1563	1722	1657	-69	-94	2289	2376	2293	2389	-4	-13

Perspectives de population 1981 - 2025

INS BP UCL HD CBGS ULB KUL VUB

Mouvement de la population de 1985 à 2025, par sexe - Arrondissement de Namur

Années	Immigrations externes		Emigrations externes		Solde migratoire externe		Entrées totales		Sorties totales		Solde total	
	Hommes	Femmes	Hommes	Femmes	Hommes	Femmes	Hommes	Femmes	Hommes	Femmes	Hommes	Femmes
1985	377	316	709	557	-332	-241	5057	5012	4945	4903	112	109
1986	375	314	723	573	-348	-259	5039	4997	4924	4903	115	94
1987	375	315	740	583	-365	-268	5031	4969	4921	4905	110	64
1988	376	316	747	593	-371	-277	5029	4957	4894	4899	135	58
1989	377	317	752	595	-375	-278	5019	4942	4877	4892	142	50
1990	378	318	757	599	-379	-281	5010	4924	4853	4863	157	61
1991	379	320	763	603	-384	-283	5002	4924	4846	4852	156	72
1992	380	321	766	602	-386	-281	5001	4917	4818	4840	183	77
1993	381	322	770	607	-389	-285	5002	4917	4801	4836	201	81
1994	383	323	773	611	-390	-288	5010	4908	4793	4810	217	98
1995	384	324	775	610	-391	-286	5018	4903	4782	4786	236	117
1996	385	326	777	613	-392	-287	4983	4870	4760	4776	223	94
1997	386	327	780	615	-394	-288	4943	4823	4744	4748	199	75
1998	387	328	782	619	-395	-291	4893	4775	4716	4725	177	50
1999	388	329	782	620	-394	-291	4851	4743	4693	4701	158	42
2000	389	330	783	621	-394	-291	4803	4699	4678	4681	125	18
2001	390	332	789	619	-399	-287	4763	4656	4692	4684	71	-28
2002	392	333	793	621	-401	-288	4717	4619	4703	4687	14	-68
2003	393	334	794	623	-401	-289	4682	4588	4702	4694	-20	-106
2004	394	335	795	626	-401	-291	4650	4550	4713	4690	-63	-140
2005	395	336	798	629	-403	-293	4608	4523	4709	4700	-101	-177
2006	396	337	798	631	-402	-294	4582	4497	4716	4708	-134	-211
2007	397	339	798	635	-401	-296	4549	4485	4708	4721	-159	-236
2008	398	340	798	635	-400	-295	4523	4464	4707	4718	-184	-254
2009	399	341	805	634	-406	-293	4513	4453	4719	4733	-206	-280
2010	401	342	805	636	-404	-294	4501	4442	4735	4743	-234	-301
2011	402	343	809	635	-407	-292	4486	4431	4744	4751	-258	-320
2012	403	345	809	637	-406	-292	4479	4422	4747	4747	-268	-325
2013	404	346	811	638	-407	-292	4480	4421	4763	4757	-283	-336
2014	405	347	818	642	-413	-295	4485	4425	4772	4762	-287	-337
2015	406	348	818	643	-412	-295	4482	4424	4785	4762	-303	-338
2016	407	349	820	646	-413	-297	4484	4430	4792	4766	-308	-336
2017	408	350	823	647	-415	-297	4480	4425	4805	4770	-325	-345
2018	410	352	822	647	-412	-295	4482	4421	4810	4756	-328	-335
2019	411	353	824	646	-413	-293	4478	4410	4822	4751	-344	-341
2020	412	354	827	648	-415	-294	4460	4410	4824	4752	-364	-342
2021	413	355	832	649	-419	-294	4451	4394	4840	4743	-389	-349
2022	414	356	834	648	-420	-292	4432	4378	4847	4734	-415	-356
2023	415	358	839	651	-424	-293	4408	4343	4850	4721	-442	-378
2024	416	359	840	652	-424	-293	4385	4317	4853	4713	-468	-396
2025	417	360	844	653	-427	-293	4359	4299	4859	4699	-500	-400

Perspectives de population 1981 - 2025

INS BP UCL HD CBGS ULB KUL VUB

Mouvement de la population de 1985 à 2025, par sexe - Arrondissement de Philippeville

Années	Naissances		Décès		Solde naturel		Immigrations internes		Emigrations internes		Solde migratoire interne	
	Hommes	Femmes	Hommes	Femmes	Hommes	Femmes	Hommes	Femmes	Hommes	Femmes	Hommes	Femmes
1985	384	363	354	317	30	46	938	981	860	960	78	21
1986	389	367	345	318	44	49	930	963	865	963	65	0
1987	391	370	339	319	52	51	924	950	867	958	57	-8
1988	393	371	338	321	55	50	914	938	867	951	47	-13
1989	393	372	336	317	57	55	901	934	866	954	35	-20
1990	394	373	336	312	58	61	895	925	866	949	29	-24
1991	395	374	335	316	60	58	884	919	861	943	23	-24
1992	395	373	332	311	63	62	891	907	866	933	25	-26
1993	395	373	331	311	64	62	873	898	858	929	15	-31
1994	395	374	329	313	66	61	861	893	852	926	9	-33
1995	395	374	323	313	72	61	852	877	850	914	2	-37
1996	393	371	319	303	74	68	852	860	851	900	1	-40
1997	388	367	316	305	72	62	847	849	845	893	2	-44
1998	382	361	311	304	71	57	837	838	840	886	-3	-48
1999	377	356	311	304	66	52	831	832	830	876	1	-44
2000	371	350	310	301	61	49	818	833	823	874	-5	-41
2001	365	345	314	303	51	42	800	822	804	863	-4	-41
2002	361	341	317	311	44	30	794	812	794	853	0	-41
2003	357	337	321	315	36	22	782	806	786	848	-4	-42
2004	354	335	327	318	27	17	776	796	779	843	-3	-47
2005	351	332	321	319	30	13	774	792	778	841	-4	-49
2006	349	330	327	315	22	15	773	787	775	836	-2	-49
2007	348	329	329	317	19	12	763	793	773	840	-10	-47
2008	346	327	337	323	9	4	764	785	769	831	-5	-46
2009	346	327	337	325	9	2	755	774	764	824	-9	-50
2010	346	327	335	325	11	2	746	773	754	820	-8	-47
2011	346	327	338	332	8	-5	741	774	750	823	-9	-49
2012	346	327	342	331	4	-4	736	765	746	814	-10	-49
2013	346	328	341	333	5	-5	734	767	744	818	-10	-51
2014	348	329	344	334	4	-5	730	767	741	818	-11	-51
2015	349	330	347	332	2	-2	730	757	739	811	-9	-54
2016	349	330	348	333	1	-3	728	756	735	813	-7	-57
2017	349	330	351	329	-2	1	726	747	733	799	-7	-52
2018	350	330	352	326	-2	4	722	749	728	802	-6	-53
2019	350	331	350	326	0	5	725	739	729	797	-4	-58
2020	348	329	358	322	-10	7	722	733	726	789	-4	-56
2021	347	328	355	314	-8	14	719	732	724	792	-5	-60
2022	345	327	358	319	-13	8	714	730	720	788	-6	-58
2023	344	325	362	318	-18	7	713	720	717	782	-4	-62
2024	340	322	365	320	-25	2	708	719	714	779	-6	-60
2025	337	320	367	315	-30	5	695	712	703	774	-8	-62

Perspectives de population 1981 - 2025

INS BP UCL HD CBGS ULB KUL VUB

Mouvement de la population de 1985 à 2025, par sexe - Arrondissement de Philippeville

Années	Immigrations externes		Emigrations externes		Solde migratoire externe		Entrées totales		Sorties totales		Solde total	
	Hommes	Femmes	Hommes	Femmes	Hommes	Femmes	Hommes	Femmes	Hommes	Femmes	Hommes	Femmes
1985	55	56	126	111	-71	-55	1377	1400	1340	1388	37	12
1986	55	56	128	112	-73	-56	1374	1386	1338	1393	36	-7
1987	55	57	134	117	-79	-60	1370	1377	1340	1394	30	-17
1988	55	57	135	116	-80	-59	1362	1366	1340	1388	22	-22
1989	56	57	135	119	-79	-62	1350	1363	1337	1390	13	-27
1990	56	57	137	118	-81	-61	1345	1355	1339	1379	6	-24
1991	56	58	137	120	-81	-62	1335	1351	1333	1379	2	-28
1992	56	58	136	120	-80	-62	1342	1338	1334	1364	8	-26
1993	56	58	138	119	-82	-61	1324	1329	1327	1359	-3	-30
1994	57	59	139	120	-82	-61	1313	1326	1320	1359	-7	-33
1995	57	59	139	120	-82	-61	1304	1310	1312	1347	-8	-37
1996	57	59	139	121	-82	-62	1302	1290	1309	1324	-7	-34
1997	57	59	139	122	-82	-63	1292	1275	1300	1320	-8	-45
1998	57	60	138	121	-81	-61	1276	1259	1289	1311	-13	-52
1999	58	60	140	122	-82	-62	1266	1248	1281	1302	-15	-54
2000	58	60	141	123	-83	-63	1247	1243	1274	1298	-27	-55
2001	58	60	139	122	-81	-62	1223	1227	1257	1288	-34	-61
2002	58	61	140	121	-82	-60	1213	1214	1251	1285	-38	-71
2003	59	61	141	122	-82	-61	1198	1204	1248	1285	-50	-81
2004	59	61	144	121	-85	-60	1189	1192	1250	1282	-61	-90
2005	59	61	140	121	-81	-60	1184	1185	1239	1281	-55	-96
2006	59	62	144	121	-85	-59	1181	1179	1246	1272	-65	-93
2007	59	62	144	123	-85	-61	1170	1184	1246	1280	-76	-96
2008	60	62	141	121	-81	-59	1170	1174	1247	1275	-77	-101
2009	60	63	142	120	-82	-57	1161	1164	1243	1269	-82	-105
2010	60	63	143	121	-83	-58	1152	1163	1232	1266	-80	-103
2011	60	63	142	120	-82	-57	1147	1164	1230	1275	-83	-111
2012	61	63	145	121	-84	-58	1143	1155	1233	1266	-90	-111
2013	61	64	143	121	-82	-57	1141	1159	1228	1272	-87	-113
2014	61	64	142	122	-81	-58	1139	1160	1227	1274	-88	-114
2015	61	64	141	122	-80	-58	1140	1151	1227	1265	-87	-114
2016	61	64	142	123	-81	-59	1138	1150	1225	1269	-87	-119
2017	62	65	143	122	-81	-57	1137	1142	1227	1250	-90	-108
2018	62	65	143	122	-81	-57	1134	1144	1223	1250	-89	-106
2019	62	65	141	122	-79	-57	1137	1135	1220	1245	-83	-110
2020	62	66	142	122	-80	-56	1132	1128	1226	1233	-94	-105
2021	62	66	143	122	-81	-56	1128	1126	1222	1228	-94	-102
2022	63	66	143	122	-80	-56	1122	1123	1221	1229	-99	-106
2023	63	66	142	124	-79	-58	1120	1111	1221	1224	-101	-113
2024	63	67	144	122	-81	-55	1111	1108	1223	1221	-112	-113
2025	63	67	143	124	-80	-57	1095	1099	1213	1213	-118	-114

- MOUVEMENT DE LA POPULATION DE 1985 A 2025, PAR NATIONALITE -

Perspectives de population 1981 - 2025

INS BP UCL HD CBGS ULB KUL VUB

Mouvement de la population de 1985 à 2025, par nationalité - Province de Namur

Années	Naissances		Décès		Solde naturel		Immigrations internes		Emigrations internes		Solde migratoire interne	
	Valeurs absolues	Taux par 1 000 habitants	Valeurs absolues	Taux par 1 000 habitants	Valeurs absolues	Taux par 1 000 habitants	Valeurs absolues	Taux par 1 000 habitants	Valeurs absolues	Taux par 1 000 habitants	Valeurs absolues	Taux par 1 000 habitants
1985	4969	374	4848	128	121	246	9973	773	9045	751	928	22
1986	4999	387	4796	116	203	271	9880	768	9040	753	840	15
1987	5019	399	4754	131	265	268	9800	771	9031	758	769	13
1988	5039	410	4705	131	334	279	9718	769	9008	762	710	7
1989	5057	419	4664	138	393	281	9629	772	8989	773	640	-1
1990	5080	427	4607	140	473	287	9542	774	8954	773	588	1
1991	5109	434	4578	150	531	284	9466	785	8920	784	546	1
1992	5139	439	4542	144	597	295	9386	795	8883	790	503	5
1993	5177	441	4504	151	673	290	9294	796	8839	800	455	-4
1994	5218	442	4474	154	744	288	9205	796	8798	799	407	-3
1995	5266	441	4438	166	828	275	9107	805	8749	804	358	1
1996	5226	438	4412	158	814	280	9014	803	8693	806	321	-3
1997	5168	436	4378	164	790	272	8927	803	8638	804	289	-1
1998	5103	432	4335	164	768	268	8824	798	8580	804	244	-6
1999	5039	425	4291	168	748	257	8754	798	8520	807	234	-9
2000	4976	417	4258	170	718	247	8673	796	8465	802	208	-6
2001	4922	406	4321	180	601	226	8576	796	8400	801	176	-5
2002	4872	396	4364	183	508	213	8501	789	8342	796	159	-7
2003	4831	385	4411	189	420	196	8442	789	8294	793	148	-4
2004	4797	376	4451	191	346	185	8392	775	8262	780	130	-5
2005	4769	366	4494	192	275	174	8323	765	8216	769	107	-4
2006	4748	359	4523	200	225	159	8284	769	8190	768	94	1
2007	4733	353	4555	207	178	146	8247	749	8173	752	74	-3
2008	4722	348	4587	213	135	135	8206	739	8130	744	76	-5
2009	4718	346	4622	220	96	126	8161	735	8113	741	48	-6
2010	4720	345	4653	221	67	124	8122	734	8088	742	34	-8
2011	4724	345	4693	225	31	120	8074	734	8057	745	17	-11
2012	4733	345	4715	228	18	117	8030	733	8036	743	-6	-10
2013	4745	346	4736	234	9	112	8021	730	8041	742	-20	-12
2014	4761	348	4740	236	21	112	8011	736	8042	750	-31	-14
2015	4777	348	4756	241	21	107	7972	730	8023	745	-51	-15
2016	4790	349	4768	245	22	104	7978	721	8027	737	-49	-16
2017	4800	348	4787	251	13	97	7946	712	8004	725	-58	-13
2018	4807	347	4786	253	21	94	7936	701	7997	719	-61	-18
2019	4806	348	4793	256	13	92	7904	704	7976	722	-72	-18
2020	4798	344	4812	250	-14	94	7876	693	7954	718	-78	-25
2021	4786	341	4804	259	-18	82	7847	689	7937	713	-90	-24
2022	4767	337	4825	258	-58	79	7810	683	7917	706	-107	-23
2023	4742	334	4839	266	-97	68	7755	668	7875	696	-120	-28
2024	4714	326	4857	263	-143	63	7710	655	7840	684	-130	-29
2025	4683	319	4873	267	-190	52	7666	650	7797	677	-131	-27

Perspectives de population 1981 - 2025

INS BP UCL HD CBGS ULB KUL VUB

Mouvement de la population de 1985 à 2025, par nationalité - Province de Namur

Années	Immigrations externes		Emigrations externes		Solde migratoire externe		Entrées totales		Sorties totales		Solde total	
	Belges	Etrangers	Belges	Etrangers	Belges	Etrangers	Belges	Etrangers	Belges	Etrangers	Belges	Etrangers
1985	363	677	1133	787	-770	-110	15305	1824	15026	1666	279	158
1986	368	668	1172	788	-804	-120	15247	1823	15008	1657	239	166
1987	371	666	1219	792	-848	-126	15190	1836	15004	1681	186	155
1988	373	666	1239	794	-866	-128	15130	1845	14952	1687	178	158
1989	378	666	1248	794	-870	-128	15064	1857	14901	1705	163	152
1990	380	666	1261	800	-881	-134	15002	1867	14822	1713	180	154
1991	385	666	1273	799	-888	-133	14960	1885	14771	1733	189	152
1992	388	666	1282	800	-894	-134	14913	1900	14707	1734	206	166
1993	391	666	1296	802	-905	-136	14862	1903	14639	1753	223	150
1994	397	666	1307	802	-910	-136	14820	1904	14579	1755	241	149
1995	400	666	1311	802	-911	-136	14773	1912	14498	1772	275	140
1996	403	666	1315	803	-912	-137	14643	1907	14420	1767	223	140
1997	407	666	1323	806	-916	-140	14502	1905	14339	1774	163	131
1998	410	666	1324	808	-914	-142	14337	1896	14239	1776	98	120
1999	414	666	1328	811	-914	-145	14207	1889	14139	1786	68	103
2000	417	666	1327	813	-910	-147	14066	1879	14050	1785	16	94
2001	421	666	1331	812	-910	-146	13919	1868	14052	1793	-133	75
2002	425	666	1333	816	-908	-150	13798	1851	14039	1795	-241	56
2003	430	666	1339	815	-909	-149	13703	1840	14044	1797	-341	43
2004	432	666	1347	817	-915	-151	13621	1817	14060	1788	-439	29
2005	435	666	1351	817	-916	-151	13527	1797	14061	1778	-534	19
2006	439	666	1358	818	-919	-152	13471	1794	14071	1786	-600	8
2007	442	666	1367	822	-925	-156	13422	1768	14095	1781	-673	-13
2008	447	666	1367	817	-920	-151	13375	1753	14084	1774	-709	-21
2009	450	666	1370	817	-920	-151	13329	1747	14105	1778	-776	-31
2010	454	666	1375	817	-921	-151	13296	1745	14116	1780	-820	-35
2011	457	666	1374	821	-917	-155	13255	1745	14124	1791	-869	-46
2012	462	666	1382	823	-920	-157	13225	1744	14133	1794	-908	-50
2013	465	666	1384	823	-919	-157	13231	1742	14161	1799	-930	-57
2014	469	666	1387	831	-918	-165	13241	1750	14169	1817	-928	-67
2015	471	666	1387	831	-916	-165	13220	1744	14166	1817	-946	-73
2016	475	666	1391	836	-916	-170	13243	1736	14186	1818	-943	-82
2017	479	666	1396	834	-917	-168	13225	1726	14187	1810	-962	-84
2018	484	666	1397	835	-913	-169	13227	1714	14180	1807	-953	-93
2019	487	666	1394	836	-907	-170	13197	1718	14163	1814	-966	-96
2020	491	666	1397	839	-906	-173	13165	1703	14163	1807	-998	-104
2021	493	666	1401	840	-908	-174	13126	1696	14142	1812	-1016	-116
2022	497	666	1402	842	-905	-176	13074	1686	14144	1806	-1070	-120
2023	501	666	1407	845	-906	-179	12998	1668	14121	1807	-1123	-139
2024	504	666	1405	852	-901	-186	12928	1647	14102	1799	-1174	-152
2025	508	666	1411	852	-903	-186	12857	1635	14081	1796	-1224	-161

Perspectives de population 1981 - 2025

INS BP UCL HD CBGS ULB KUL VUB

Mouvement de la population de 1985 à 2025, par nationalité - Arrondissement de Dinant

Années	Naissances		Décès		Solde naturel		Immigrations internes		Emigrations internes		Solde migratoire interne	
	Belges	Etrangers	Belges	Etrangers	Belges	Etrangers	Belges	Etrangers	Belges	Etrangers	Belges	Etrangers
1985	1224	49	1108	16	116	33	2638	136	2439	136	199	0
1986	1237	51	1091	10	146	41	2619	131	2447	135	172	-4
1987	1245	53	1081	16	164	37	2606	140	2451	140	155	0
1988	1251	55	1069	16	182	39	2583	137	2450	141	133	-4
1989	1253	57	1059	20	194	37	2561	139	2448	142	113	-3
1990	1253	58	1046	20	207	38	2544	143	2442	143	102	0
1991	1253	59	1036	23	217	36	2537	146	2440	146	97	0
1992	1251	60	1027	19	224	41	2518	147	2432	149	86	-2
1993	1249	60	1013	22	236	38	2493	151	2417	153	76	-2
1994	1245	60	1007	22	238	38	2472	149	2406	151	66	-2
1995	1243	60	1003	23	240	37	2450	155	2394	154	56	1
1996	1228	59	999	24	229	35	2422	154	2375	152	47	2
1997	1210	58	986	28	224	30	2407	155	2360	154	47	1
1998	1193	58	976	24	217	34	2381	154	2349	153	32	1
1999	1175	56	963	26	212	30	2360	152	2331	153	29	-1
2000	1161	54	943	25	218	29	2341	151	2314	150	27	1
2001	1148	53	963	29	185	24	2318	152	2306	152	12	0
2002	1138	50	966	27	172	23	2301	150	2291	150	10	0
2003	1130	49	974	28	156	21	2290	153	2283	153	7	0
2004	1124	47	978	30	146	17	2284	153	2274	153	10	0
2005	1121	45	987	32	134	13	2262	146	2265	146	-3	0
2006	1118	45	988	36	130	9	2264	148	2262	147	2	1
2007	1117	43	997	36	120	7	2249	142	2258	141	-9	1
2008	1117	43	995	35	122	8	2244	140	2253	139	-9	1
2009	1117	43	1004	38	113	5	2234	138	2254	137	-20	1
2010	1119	43	1006	37	113	6	2228	139	2252	138	-24	1
2011	1121	43	1012	34	109	9	2210	143	2237	143	-27	0
2012	1123	43	1019	35	104	8	2205	143	2243	144	-38	-1
2013	1125	43	1020	34	105	9	2206	142	2249	143	-43	-1
2014	1127	43	1020	33	107	10	2206	148	2254	150	-48	-2
2015	1129	43	1025	34	104	9	2191	146	2244	147	-53	-1
2016	1130	44	1030	33	100	11	2198	145	2248	145	-50	0
2017	1130	43	1029	36	101	7	2189	145	2240	145	-51	0
2018	1129	43	1030	38	99	5	2184	143	2237	145	-53	-2
2019	1127	43	1028	38	99	5	2179	144	2231	145	-52	-1
2020	1123	43	1037	37	86	6	2168	141	2222	142	-54	-1
2021	1119	42	1030	39	89	3	2161	138	2218	139	-57	-1
2022	1113	41	1034	35	79	6	2151	136	2216	137	-65	-1
2023	1106	41	1038	38	68	3	2136	136	2202	138	-66	-2
2024	1099	39	1034	36	65	3	2119	132	2187	135	-68	-3
2025	1091	38	1040	39	51	-1	2112	132	2181	134	-69	-2

Perspectives de population 1981 - 2025

INS BP UCL HD CBGS ULB KUL VUB

Mouvement de la population de 1985 à 2025, par nationalité - Arrondissement de Dinant

Années	Immigrations externes		Emigrations externes		Solde migratoire externe		Entrées totales		Sorties totales		Solde total	
	Belges	Etrangers	Belges	Etrangers	Belges	Etrangers	Belges	Etrangers	Belges	Etrangers	Belges	Etrangers
1985	83	153	260	157	-177	-4	3945	338	3807	309	138	29
1986	85	151	267	157	-182	-6	3941	333	3805	302	136	31
1987	85	150	278	159	-193	-9	3936	343	3810	315	126	28
1988	85	150	281	161	-196	-11	3919	342	3800	318	119	24
1989	87	150	281	160	-194	-10	3901	346	3788	322	113	24
1990	87	150	287	163	-200	-13	3884	351	3775	326	109	25
1991	88	150	288	161	-200	-11	3878	355	3764	330	114	25
1992	89	150	296	162	-207	-12	3858	357	3755	330	103	27
1993	90	150	301	163	-211	-13	3832	361	3731	338	101	23
1994	91	150	303	163	-212	-13	3808	359	3716	336	92	23
1995	92	150	304	165	-212	-15	3785	365	3701	342	84	23
1996	92	150	305	163	-213	-13	3742	363	3679	339	63	24
1997	94	150	309	164	-215	-14	3711	363	3655	346	56	17
1998	94	150	306	166	-212	-16	3668	362	3631	343	37	19
1999	95	150	308	167	-213	-17	3630	358	3602	346	28	12
2000	96	150	307	165	-211	-15	3598	355	3564	340	34	15
2001	97	150	307	167	-210	-17	3563	355	3576	348	-13	7
2002	97	150	307	167	-210	-17	3536	350	3564	344	-28	6
2003	99	150	308	166	-209	-16	3519	352	3565	347	-46	5
2004	99	150	313	165	-214	-15	3507	350	3565	348	-58	2
2005	100	150	314	166	-214	-16	3483	341	3566	344	-83	-3
2006	101	150	316	166	-215	-16	3483	343	3566	349	-83	-6
2007	101	150	320	169	-219	-19	3467	335	3575	346	-108	-11
2008	103	150	321	168	-218	-18	3464	333	3569	342	-105	-9
2009	103	150	320	166	-217	-16	3454	331	3578	341	-124	-10
2010	104	150	320	167	-216	-17	3451	332	3578	342	-127	-10
2011	105	150	321	168	-216	-18	3436	336	3570	345	-134	-9
2012	106	150	324	169	-218	-19	3434	336	3586	348	-152	-12
2013	106	150	325	169	-219	-19	3437	335	3594	346	-157	-11
2014	108	150	323	171	-215	-21	3441	341	3597	354	-156	-13
2015	108	150	323	171	-215	-21	3428	339	3592	352	-164	-13
2016	110	150	323	173	-213	-23	3438	339	3601	351	-163	-12
2017	110	150	325	170	-215	-20	3429	338	3594	351	-165	-13
2018	111	150	326	172	-215	-22	3424	336	3593	355	-169	-19
2019	112	150	325	172	-213	-22	3418	337	3584	355	-166	-18
2020	113	150	324	173	-211	-23	3404	334	3583	352	-179	-18
2021	113	150	325	170	-212	-20	3393	330	3573	348	-180	-18
2022	114	150	325	172	-211	-22	3378	327	3575	344	-197	-17
2023	115	150	325	171	-210	-21	3357	327	3565	347	-208	-20
2024	115	150	325	174	-210	-24	3333	321	3546	345	-213	-24
2025	117	150	326	173	-209	-23	3320	320	3547	346	-227	-26

Perspectives de population 1981 - 2025

INS BP UCL HD CBGS ULB KUL VUB

Mouvement de la population de 1985 à 2025, par nationalité - Arrondissement de Namur

Années	Naissances		Décès		Solde naturel		Immigrations internes		Emigrations internes		Solde migratoire interne	
	Belges	Etrangers	Belges	Etrangers	Belges	Etrangers	Belges	Etrangers	Belges	Etrangers	Belges	Etrangers
1985	3037	286	3083	98	-46	188	5526	527	4886	515	640	12
1986	3047	295	3054	94	-7	201	5478	527	4868	515	610	12
1987	3056	303	3029	101	27	202	5428	523	4857	516	571	7
1988	3068	311	2994	98	74	213	5390	525	4842	519	548	6
1989	3084	317	2969	101	115	216	5340	526	4827	525	513	1
1990	3107	322	2931	102	176	220	5286	523	4803	524	483	-1
1991	3136	326	2913	105	223	221	5236	529	4784	530	452	-1
1992	3170	329	2889	108	281	221	5182	536	4761	532	421	4
1993	3210	331	2866	112	344	219	5143	532	4746	536	397	-4
1994	3255	331	2847	110	408	221	5091	535	4725	537	366	-2
1995	3305	330	2824	118	481	212	5040	538	4701	540	339	-2
1996	3284	329	2811	114	473	215	4989	540	4677	544	312	-4
1997	3252	329	2793	114	459	215	4930	542	4646	544	284	-2
1998	3214	327	2765	119	449	208	4874	538	4613	543	261	-5
1999	3177	323	2737	118	440	205	4839	538	4593	544	246	-6
2000	3138	319	2726	123	412	196	4787	539	4563	543	224	-4
2001	3105	312	2763	129	342	183	4745	535	4537	539	208	-4
2002	3072	306	2797	129	275	177	4702	531	4511	539	191	-8
2003	3045	298	2830	132	215	166	4668	532	4480	537	188	-5
2004	3021	292	2856	133	165	159	4633	525	4464	529	169	-4
2005	3000	286	2891	136	109	150	4596	518	4434	521	162	-3
2006	2984	281	2916	141	68	140	4564	517	4419	519	145	-2
2007	2972	277	2937	146	35	131	4542	507	4403	510	139	-3
2008	2963	274	2961	149	2	125	4511	501	4375	507	136	-6
2009	2959	272	2985	153	-26	119	4497	498	4370	505	127	-7
2010	2959	271	3014	157	-55	114	4471	499	4359	507	112	-8
2011	2961	271	3036	166	-75	105	4447	493	4346	503	101	-10
2012	2968	271	3049	167	-81	104	4422	492	4332	500	90	-8
2013	2978	271	3072	170	-94	101	4413	489	4330	499	83	-10
2014	2990	272	3072	173	-82	99	4407	489	4330	499	77	-10
2015	3002	272	3083	176	-81	96	4387	491	4323	504	64	-13
2016	3014	272	3089	180	-75	92	4385	487	4321	502	64	-15
2017	3024	272	3108	185	-84	87	4367	484	4315	497	52	-13
2018	3031	271	3107	186	-76	85	4362	477	4311	493	51	-16
2019	3033	270	3120	187	-87	83	4345	476	4303	493	42	-17
2020	3031	268	3124	184	-93	84	4333	472	4298	495	35	-23
2021	3025	266	3132	193	-107	73	4316	470	4285	492	31	-22
2022	3015	263	3141	196	-126	67	4294	468	4273	489	21	-21
2023	3000	260	3151	198	-151	62	4265	453	4253	479	12	-26
2024	2984	256	3168	197	-184	59	4239	448	4236	473	3	-25
2025	2965	251	3180	199	-215	52	4219	446	4213	469	6	-23

Perspectives de population 1981 - 2025

INS BP UCL HD CBGS ULB KUL VUB

Mouvement de la population de 1985 à 2025, par nationalité - Arrondissement de Namur

Années	Immigrations externes		Emigrations externes		Solde migratoire externe		Entrées totales		Sorties totales		Solde total	
	Belges	Etrangers	Belges	Etrangers	Belges	Etrangers	Belges	Etrangers	Belges	Etrangers	Belges	Etrangers
1985	231	462	720	546	-489	-84	8794	1275	8689	1159	105	116
1986	234	455	749	547	-515	-92	8759	1277	8671	1156	88	121
1987	236	454	775	548	-539	-94	8720	1280	8661	1165	59	115
1988	238	454	790	550	-552	-96	8696	1290	8626	1167	70	123
1989	240	454	796	551	-556	-97	8664	1297	8592	1177	72	120
1990	242	454	802	554	-560	-100	8635	1299	8536	1180	99	119
1991	245	454	812	554	-567	-100	8617	1309	8509	1189	108	120
1992	247	454	813	555	-566	-101	8599	1319	8463	1195	136	124
1993	249	454	820	557	-571	-103	8602	1317	8432	1205	170	112
1994	252	454	827	557	-575	-103	8598	1320	8399	1204	199	116
1995	254	454	829	556	-575	-102	8599	1322	8354	1214	245	108
1996	257	454	832	558	-575	-104	8530	1323	8320	1216	210	107
1997	259	454	836	559	-577	-105	8441	1325	8275	1217	166	108
1998	261	454	839	562	-578	-108	8349	1319	8217	1224	132	95
1999	263	454	840	562	-577	-108	8279	1315	8170	1224	109	91
2000	265	454	840	564	-575	-110	8190	1312	8129	1230	61	82
2001	268	454	844	564	-576	-110	8118	1301	8144	1232	-26	69
2002	271	454	848	566	-577	-112	8045	1291	8156	1234	-111	57
2003	273	454	851	566	-578	-112	7986	1284	8161	1235	-175	49
2004	275	454	852	569	-577	-115	7929	1271	8172	1231	-243	40
2005	277	454	857	570	-580	-116	7873	1258	8182	1227	-309	31
2006	279	454	860	569	-581	-115	7827	1252	8195	1229	-368	23
2007	282	454	863	570	-581	-116	7796	1238	8203	1226	-407	12
2008	284	454	864	569	-580	-115	7758	1229	8200	1225	-442	4
2009	286	454	869	570	-583	-116	7742	1224	8224	1228	-482	-4
2010	289	454	871	570	-582	-116	7719	1224	8244	1234	-525	-10
2011	291	454	872	572	-581	-118	7699	1218	8254	1241	-555	-23
2012	294	454	873	573	-579	-119	7684	1217	8254	1240	-570	-23
2013	296	454	875	574	-579	-120	7687	1214	8277	1243	-590	-29
2014	298	454	881	579	-583	-125	7695	1215	8283	1251	-588	-36
2015	300	454	881	580	-581	-126	7689	1217	8287	1260	-598	-43
2016	302	454	884	582	-582	-128	7701	1213	8294	1264	-593	-51
2017	304	454	886	584	-582	-130	7695	1210	8309	1266	-614	-56
2018	308	454	885	584	-577	-130	7701	1202	8303	1263	-602	-61
2019	310	454	885	585	-575	-131	7688	1200	8308	1265	-620	-65
2020	312	454	888	587	-576	-133	7676	1194	8310	1266	-634	-72
2021	314	454	892	589	-578	-135	7655	1190	8309	1274	-654	-84
2022	316	454	893	589	-577	-135	7625	1185	8307	1274	-682	-89
2023	319	454	897	593	-578	-139	7584	1167	8301	1270	-717	-103
2024	321	454	895	597	-574	-143	7544	1158	8299	1267	-755	-109
2025	323	454	899	598	-576	-144	7507	1151	8292	1266	-785	-115

Perspectives de population 1981 - 2025

INS BP UCL HD CBGS ULB KUL VUB

Mouvement de la population de 1985 à 2025, par nationalité - Arrondissement de Philippeville

Années	Naissances		Décès		Solde naturel		Immigrations internes		Emigrations internes		Solde migratoire interne	
	Belges	Etrangers	Belges	Etrangers	Belges	Etrangers	Belges	Etrangers	Belges	Etrangers	Belges	Etrangers
1985	708	39	657	14	51	25	1809	110	1720	100	89	10
1986	715	41	651	12	64	29	1783	110	1725	103	58	7
1987	718	43	644	14	74	29	1766	108	1723	102	43	6
1988	720	44	642	17	78	27	1745	107	1716	102	29	5
1989	720	45	636	17	84	28	1728	107	1714	106	14	1
1990	720	47	630	18	90	29	1712	108	1709	106	3	2
1991	720	49	629	22	91	27	1693	110	1696	108	-3	2
1992	718	50	626	17	92	33	1686	112	1690	109	-4	3
1993	718	50	625	17	93	33	1658	113	1676	111	-18	2
1994	718	51	620	22	98	29	1642	112	1667	111	-25	1
1995	718	51	611	25	107	26	1617	112	1654	110	-37	2
1996	714	50	602	20	112	30	1603	109	1641	110	-38	-1
1997	706	49	599	22	107	27	1590	106	1632	106	-42	0
1998	696	47	594	21	102	26	1569	106	1618	108	-49	-2
1999	687	46	591	24	96	22	1555	108	1596	110	-41	-2
2000	677	44	589	22	88	22	1545	106	1588	109	-43	-3
2001	669	41	595	22	74	19	1513	109	1557	110	-44	-1
2002	662	40	601	27	61	13	1498	108	1540	107	-42	1
2003	656	38	607	29	49	9	1484	104	1531	103	-47	1
2004	652	37	617	28	35	9	1475	97	1524	98	-49	-1
2005	648	35	616	24	32	11	1465	101	1517	102	-52	-1
2006	646	33	619	23	27	10	1456	104	1509	102	-53	2
2007	644	33	621	25	23	8	1456	100	1512	101	-56	-1
2008	642	31	631	29	11	2	1451	98	1502	98	-51	0
2009	642	31	633	29	9	2	1430	99	1489	99	-59	0
2010	642	31	633	27	9	4	1423	96	1477	97	-54	-1
2011	642	31	645	25	-3	6	1417	98	1474	99	-57	-1
2012	642	31	647	26	-5	5	1403	98	1461	99	-58	-1
2013	642	32	644	30	-2	2	1402	99	1462	100	-60	-1
2014	644	33	648	30	-4	3	1398	99	1458	101	-60	-2
2015	646	33	648	31	-2	2	1394	93	1456	94	-62	-1
2016	646	33	649	32	-3	1	1395	89	1458	90	-63	-1
2017	646	33	650	30	-4	3	1390	83	1449	83	-59	0
2018	647	33	649	29	-2	4	1390	81	1449	81	-59	0
2019	646	35	645	31	1	4	1380	84	1442	84	-62	0
2020	644	33	651	29	-7	4	1375	80	1434	81	-59	-1
2021	642	33	642	27	0	6	1370	81	1434	82	-64	-1
2022	639	33	650	27	-11	6	1365	79	1428	80	-63	-1
2023	636	33	650	30	-14	3	1354	79	1420	79	-66	0
2024	631	31	655	30	-24	1	1352	75	1417	76	-65	-1
2025	627	30	653	29	-26	1	1335	72	1403	74	-68	-2

Perspectives de population 1981 - 2025

INS BP UCL HD CBGS ULB KUL VUB

Mouvement de la population de 1985 à 2025, par nationalité - Arrondissement de Philippeville

Années	Immigrations externes		Emigrations externes		Solde migratoire externe		Entrées totales		Sorties totales		Solde total	
	Belges	Etrangers	Belges	Etrangers	Belges	Etrangers	Belges	Etrangers	Belges	Etrangers	Belges	Etrangers
1985	49	62	153	84	-104	-22	2566	211	2530	198	36	13
1986	49	62	156	84	-107	-22	2547	213	2532	199	15	14
1987	50	62	166	85	-116	-23	2534	213	2533	201	1	12
1988	50	62	168	83	-118	-21	2515	213	2526	202	-11	11
1989	51	62	171	83	-120	-21	2499	214	2521	206	-22	8
1990	51	62	172	83	-121	-21	2483	217	2511	207	-28	10
1991	52	62	173	84	-121	-22	2465	221	2498	214	-33	7
1992	52	62	173	83	-121	-21	2456	224	2489	209	-33	15
1993	52	62	175	82	-123	-20	2428	225	2476	210	-48	15
1994	54	62	177	82	-123	-20	2414	225	2464	215	-50	10
1995	54	62	178	81	-124	-19	2389	225	2443	216	-54	9
1996	54	62	178	82	-124	-20	2371	221	2421	212	-50	9
1997	54	62	178	83	-124	-21	2350	217	2409	211	-59	6
1998	55	62	179	80	-124	-18	2320	215	2391	209	-71	6
1999	56	62	180	82	-124	-20	2298	216	2367	216	-69	0
2000	56	62	180	84	-124	-22	2278	212	2357	215	-79	-3
2001	56	62	180	81	-124	-19	2238	212	2332	213	-94	-1
2002	57	62	178	83	-121	-21	2217	210	2319	217	-102	-7
2003	58	62	180	83	-122	-21	2198	204	2318	215	-120	-11
2004	58	62	182	83	-124	-21	2185	196	2323	209	-138	-13
2005	58	62	180	81	-122	-19	2171	198	2313	207	-142	-9
2006	59	62	182	83	-123	-21	2161	199	2310	208	-149	-9
2007	59	62	184	83	-125	-21	2159	195	2317	209	-158	-14
2008	60	62	182	80	-122	-18	2153	191	2315	207	-162	-16
2009	61	62	181	81	-120	-19	2133	192	2303	209	-170	-17
2010	61	62	184	80	-123	-18	2126	189	2294	204	-168	-15
2011	61	62	181	81	-120	-19	2120	191	2300	205	-180	-14
2012	62	62	185	81	-123	-19	2107	191	2293	206	-186	-15
2013	63	62	184	80	-121	-18	2107	193	2290	210	-183	-17
2014	63	62	183	81	-120	-19	2105	194	2289	212	-184	-18
2015	63	62	183	80	-120	-18	2103	188	2287	205	-184	-17
2016	63	62	184	81	-121	-19	2104	184	2291	203	-187	-19
2017	65	62	185	80	-120	-18	2101	178	2284	193	-183	-15
2018	65	62	186	79	-121	-17	2102	176	2284	189	-182	-13
2019	65	62	184	79	-119	-17	2091	181	2271	194	-180	-13
2020	66	62	185	79	-119	-17	2085	175	2270	189	-185	-14
2021	66	62	184	81	-118	-19	2078	176	2260	190	-182	-14
2022	67	62	184	81	-117	-19	2071	174	2262	188	-191	-14
2023	67	62	185	81	-118	-19	2057	174	2255	190	-198	-16
2024	68	62	185	81	-117	-19	2051	168	2257	187	-206	-19
2025	68	62	186	81	-118	-19	2030	164	2242	184	-212	-20

GRAPHIQUES

POPULATION TOTALE DES
ARRONDISSEMENTS DANS LA PROVINCE
DE NAMUR

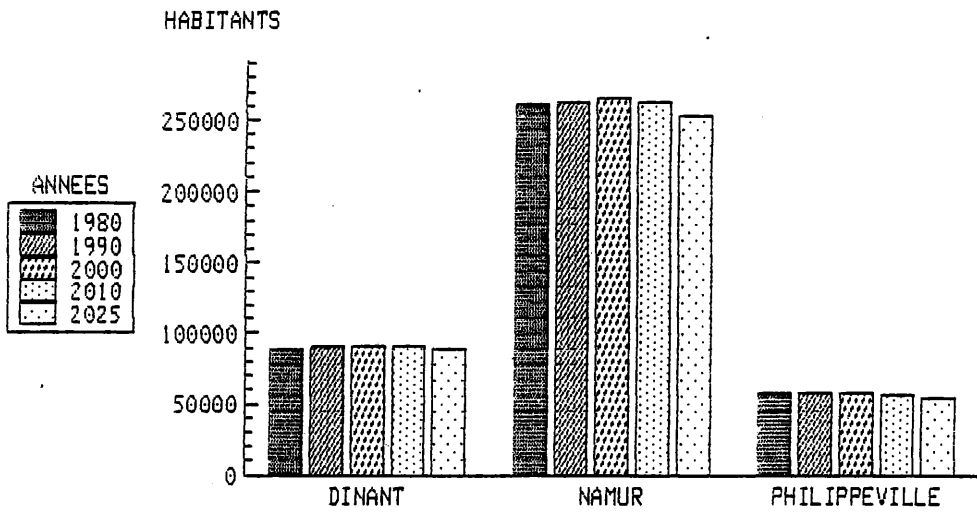

POPULATION TOTALE
DE LA PROVINCE
DE NAMUR

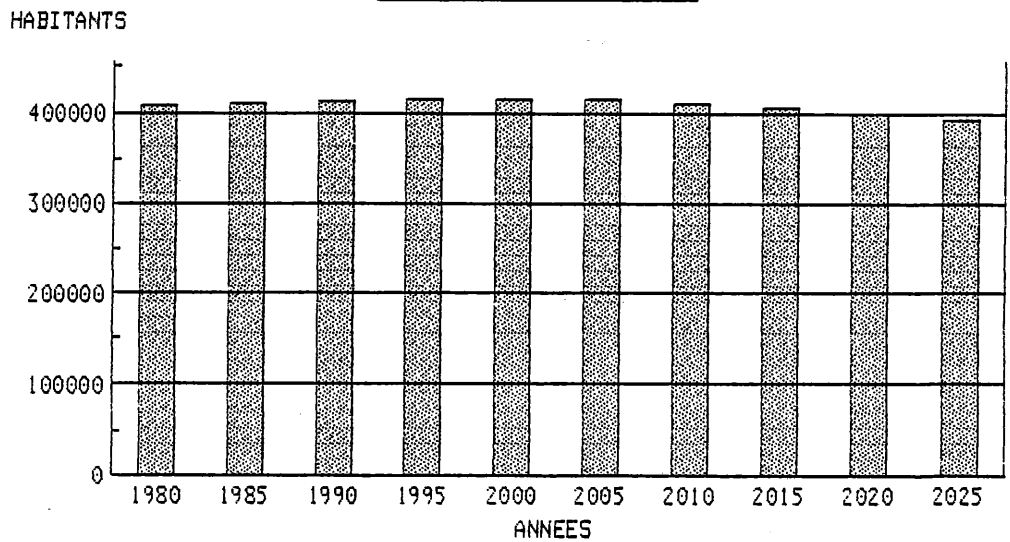

PART RELATIVE DES ARRONDISSEMENTS
DANS LA PROVINCE DE NAMUR

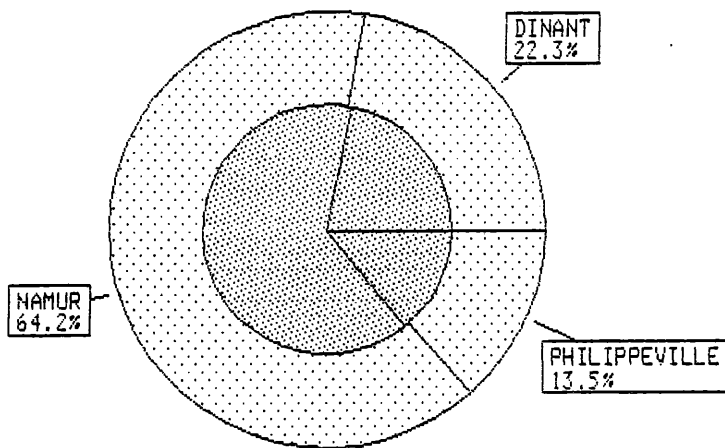
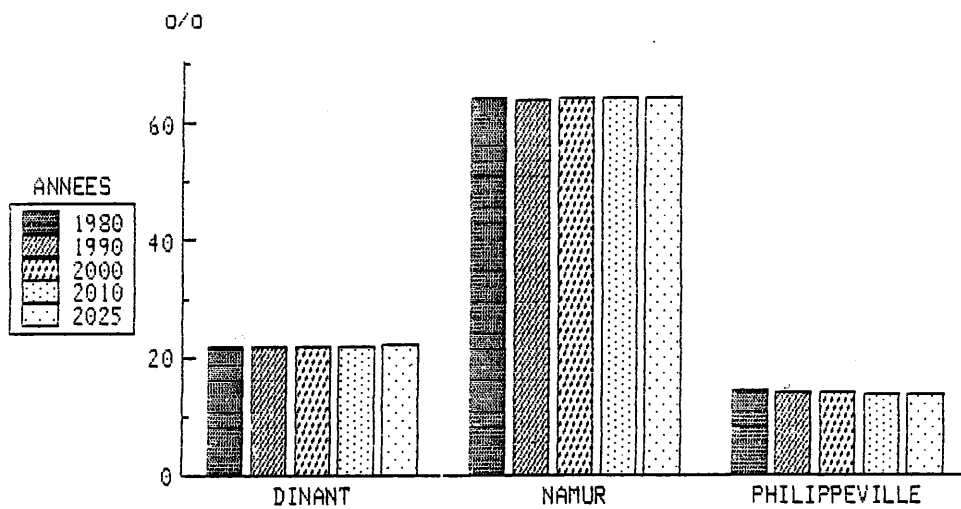

ANNEES
1980
2025

PART RELATIVE
DES ARRONDISSEMENTS
DANS LA PROVINCE
DE NAMUR

PART RELATIVE DE LA PROVINCE DE NAMUR DANS LE ROYAUME

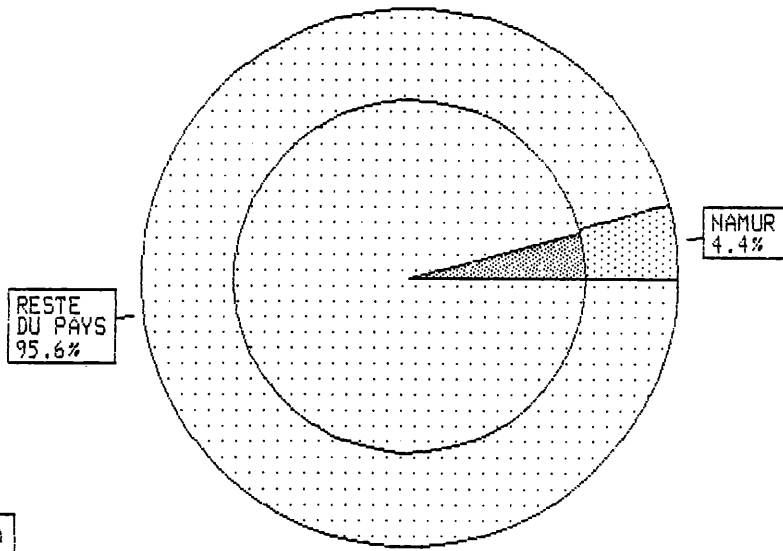
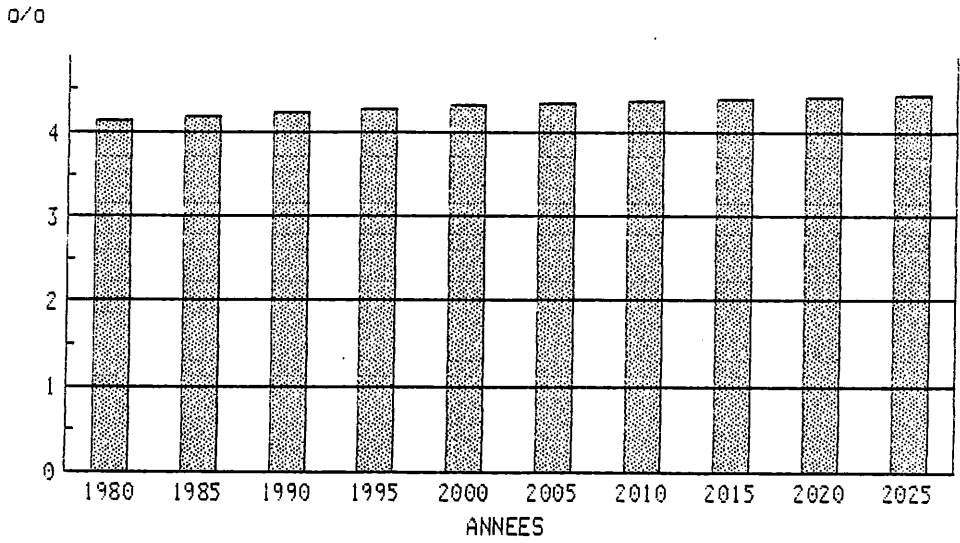

ANNEES

1980
2025

PART RELATIVE DE LA PROVINCE DE NAMUR DANS LE ROYAUME

EVOLUTION DE LA POPULATION TOTALE
POUR LA PROVINCE DE NAMUR
ET SES ARRONDISSEMENTS

— 1980
— PROV. NAMUR
..... DINANT
- - - NAMUR
- - - PHILIPPEVILLE

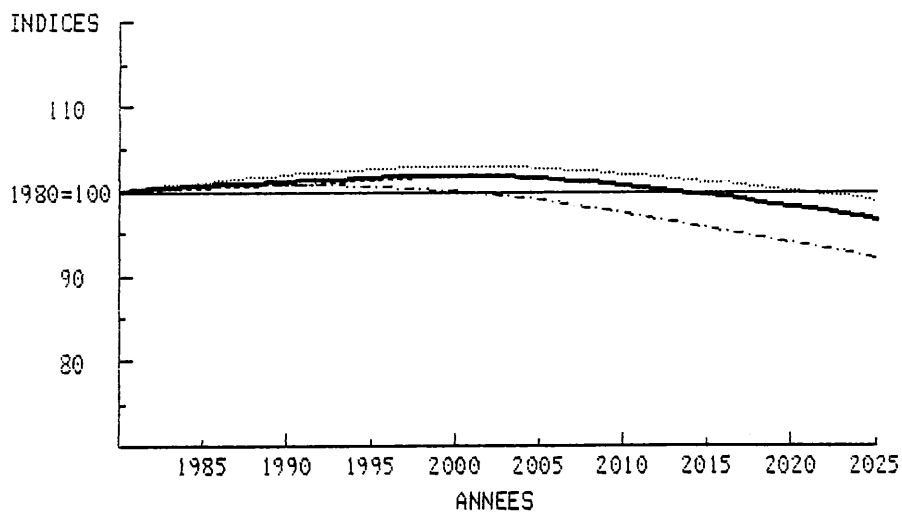

PART RELATIVE DES ARRONDISSEMENTS
DANS LA PROVINCE DE NAMUR
EN INDICES

— 1980
..... DINANT
- - - NAMUR
- - - PHILIPPEVILLE

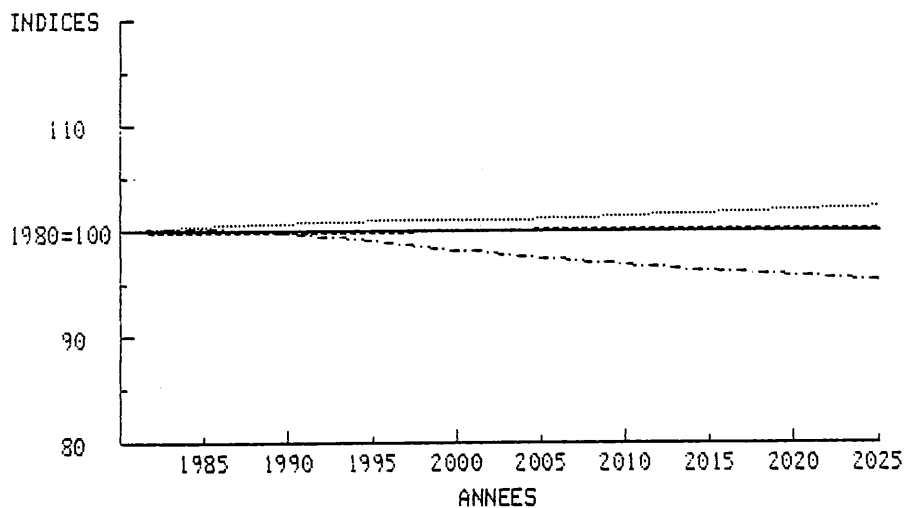

PART RELATIVE DES ETRANGERS
DANS LES ARRONDISSEMENTS
DE LA PROVINCE DE NAMUR

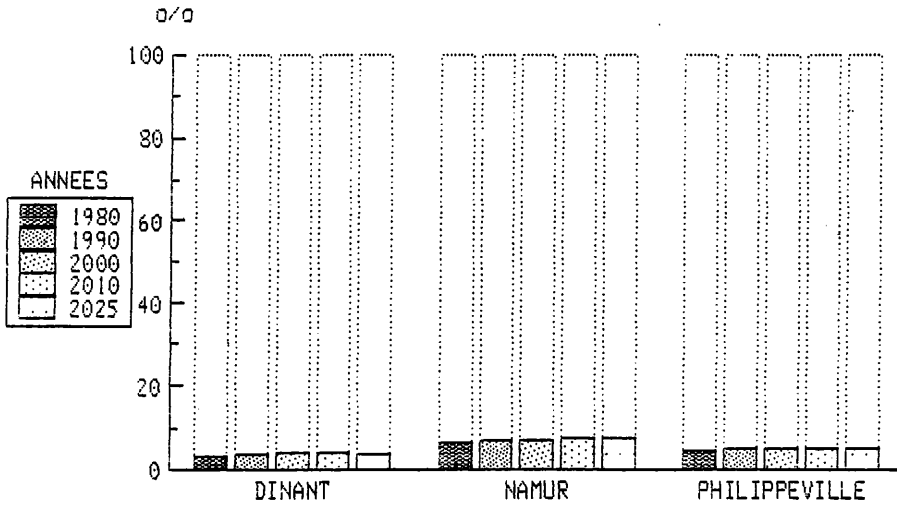

PART RELATIVE DES ETRANGERS
DANS LES ARRONDISSEMENTS
DE LA PROVINCE DE NAMUR

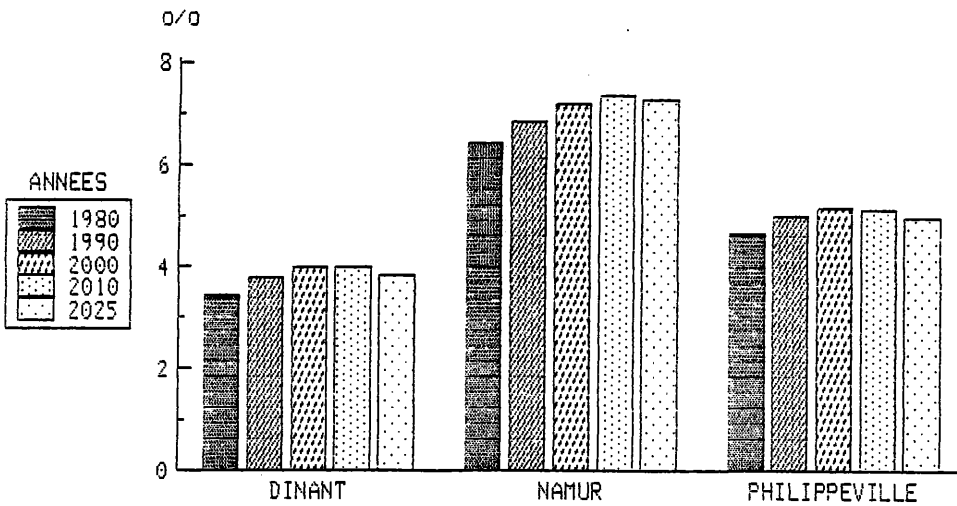

PART RELATIVE DES ETRANGERS
DANS LA PROVINCE DE NAMUR

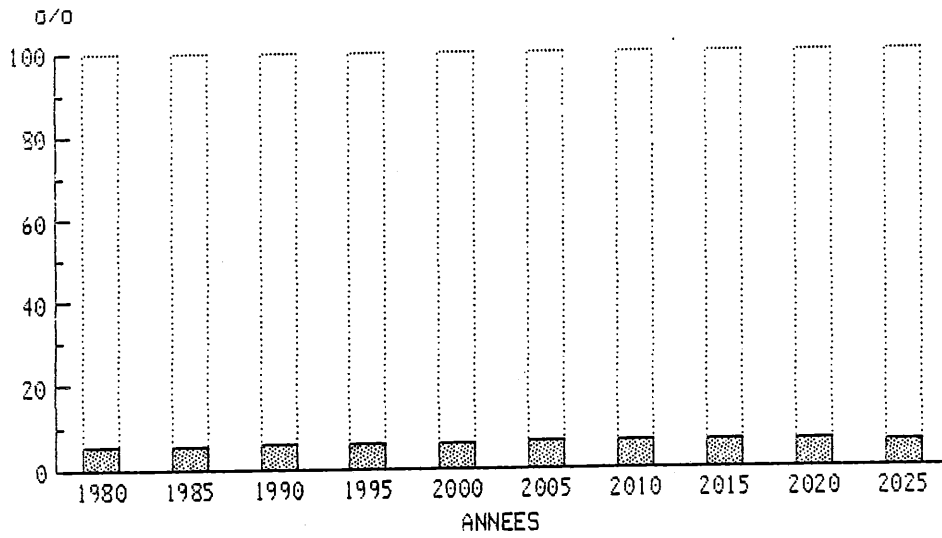

PART RELATIVE DES ETRANGERS
DANS LA PROVINCE DE NAMUR

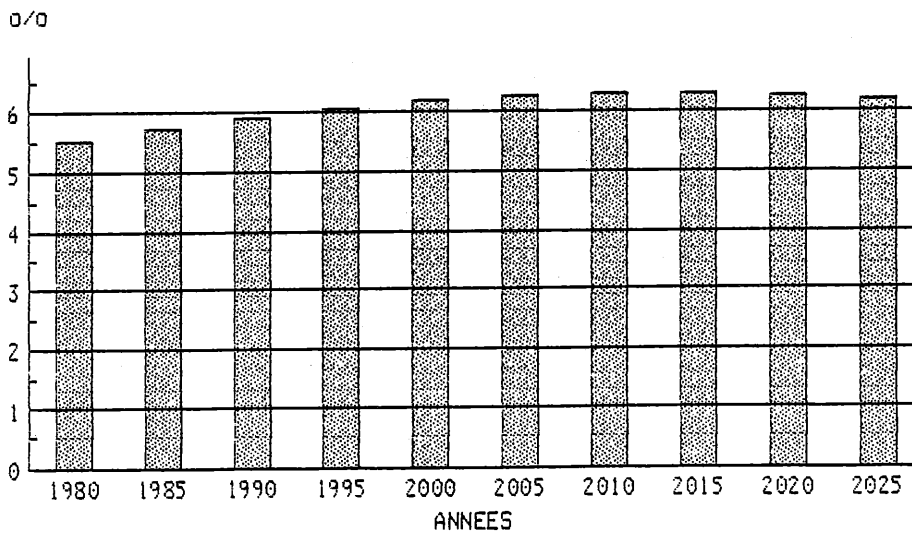

POPULATION PAR AGE ET NATIONALITE
31.12.1980
PROVINCE DE NAMUR

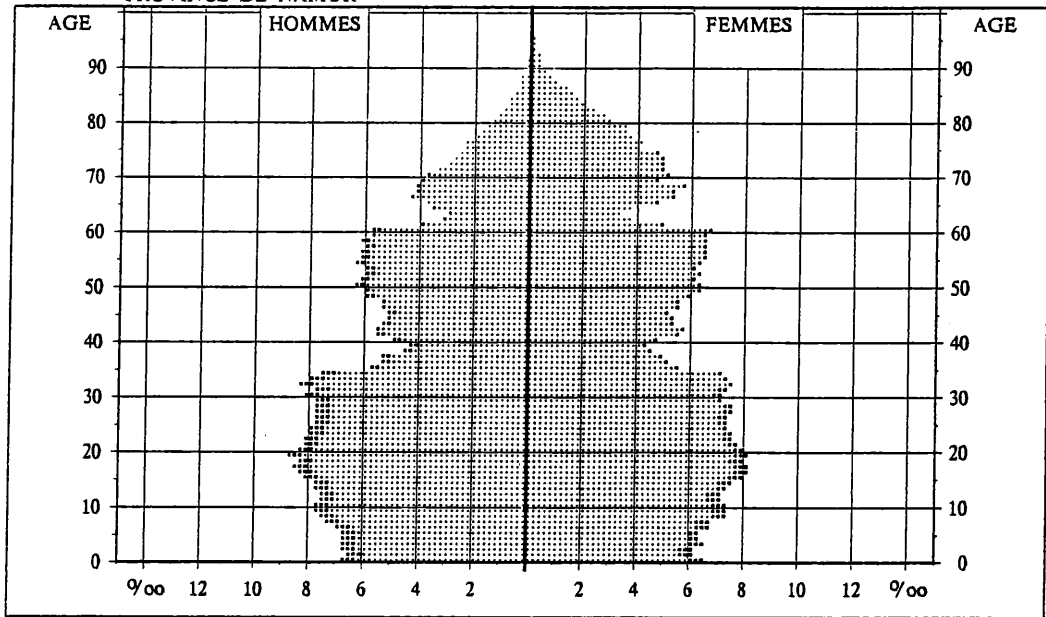

POPULATION PAR AGE ET NATIONALITE
31.12.1990
PROVINCE DE NAMUR

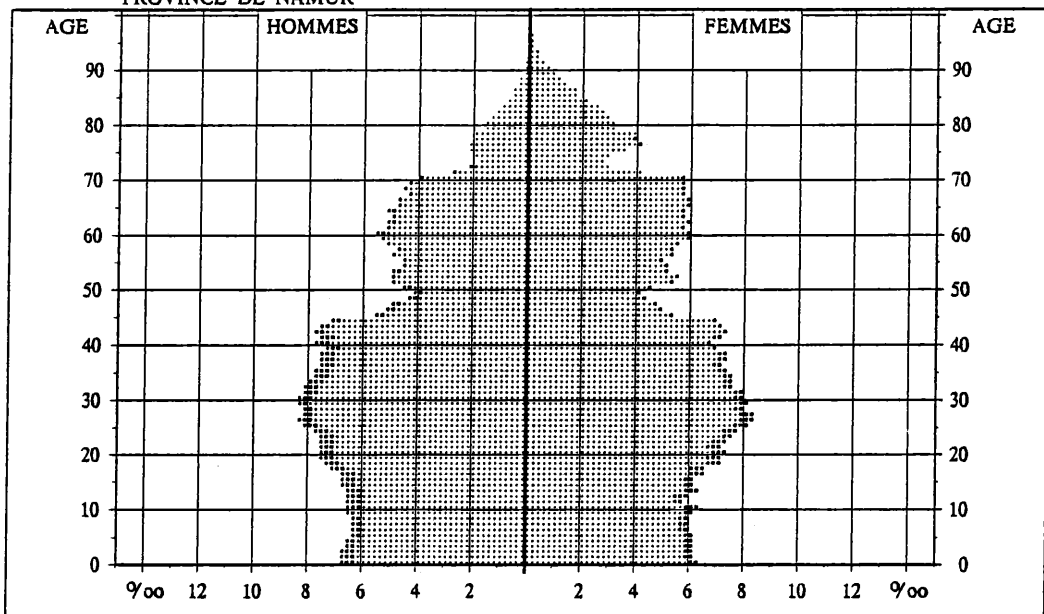

POPULATION PAR AGE ET NATIONALITE
31.12.2000
PROVINCE DE NAMUR

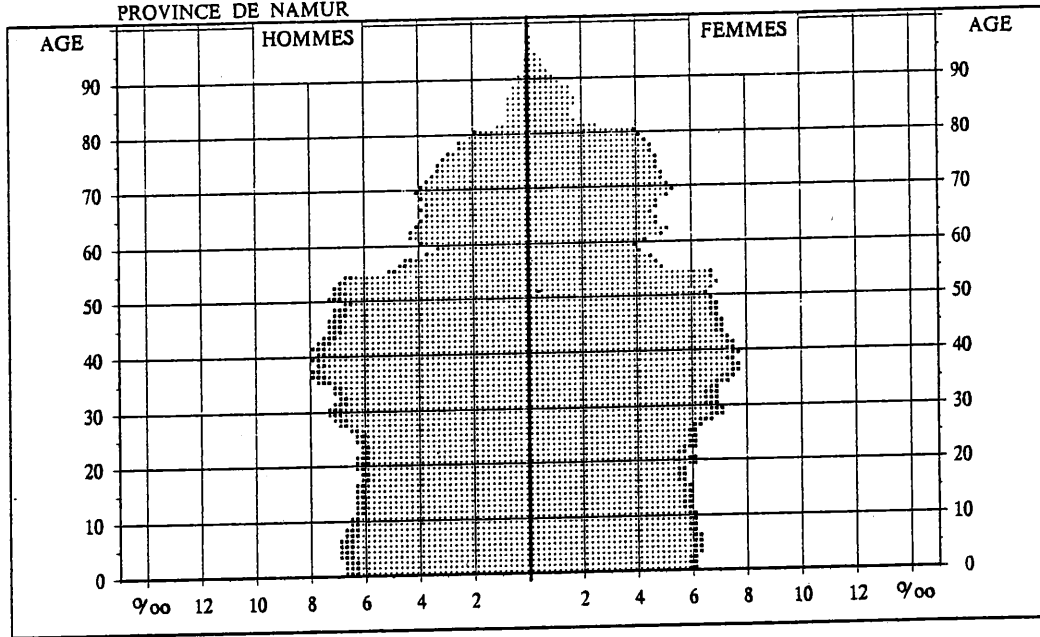

POPULATION PAR AGE ET NATIONALITE
31.12.2025
PROVINCE DE NAMUR

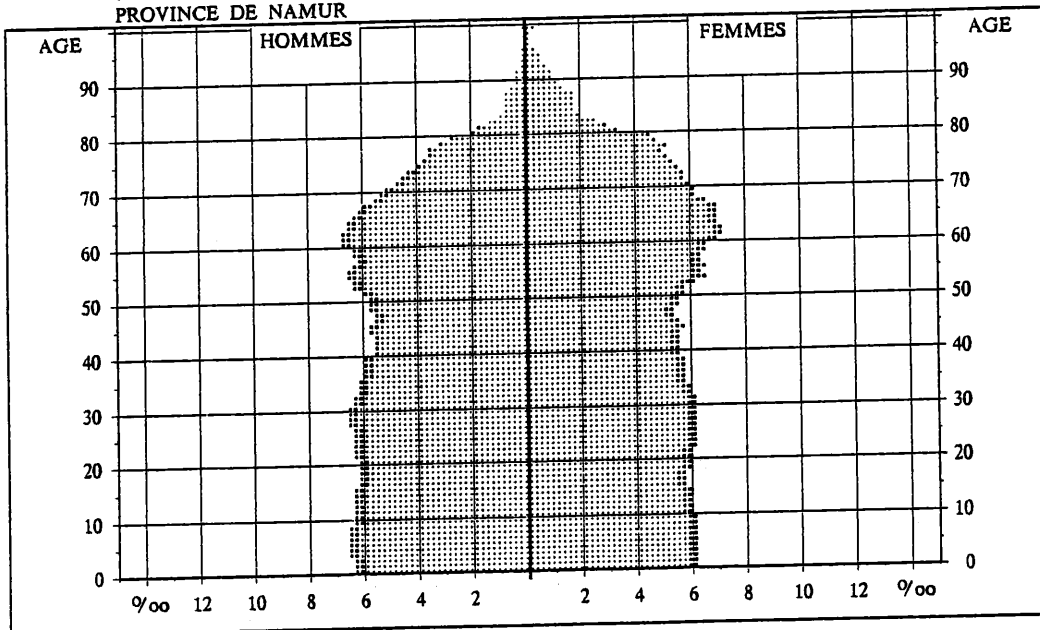

PART RELATIVE DE QUELQUES GRANDES CLASSES D'AGES
POUR LES ARRONDISSEMENTS DE LA PROVINCE DE NAMUR

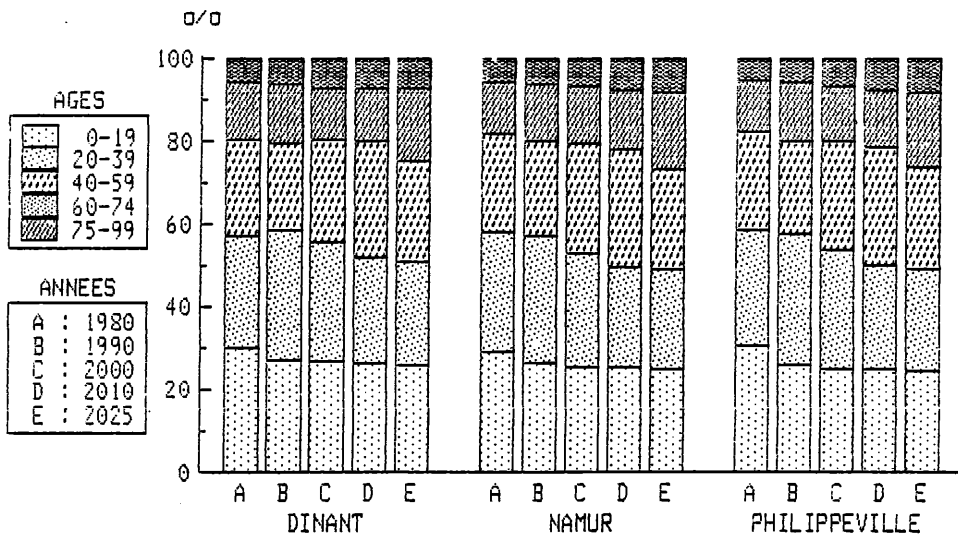

PART RELATIVE DE QUELQUES GRANDES CLASSES D'AGES POUR LA PROVINCE DE NAMUR

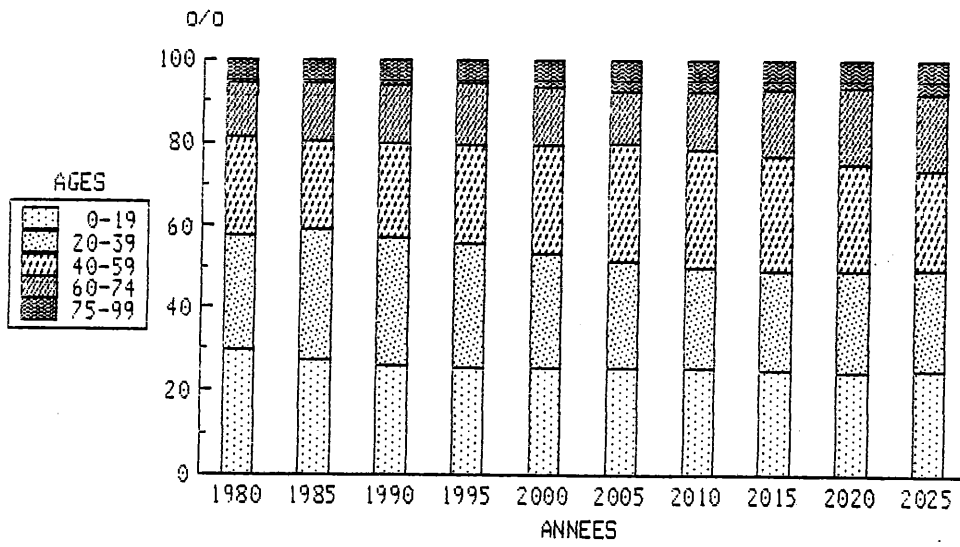

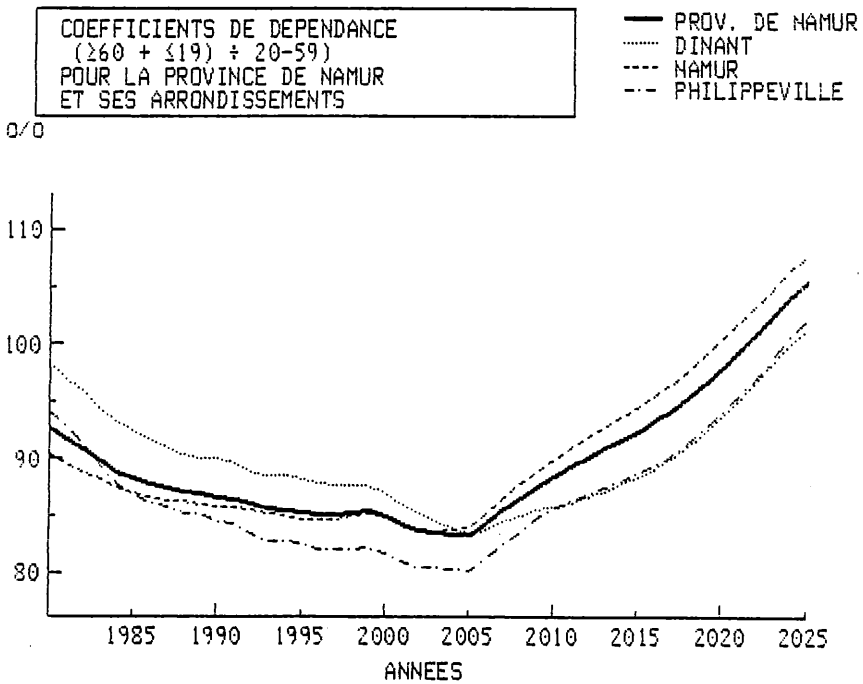
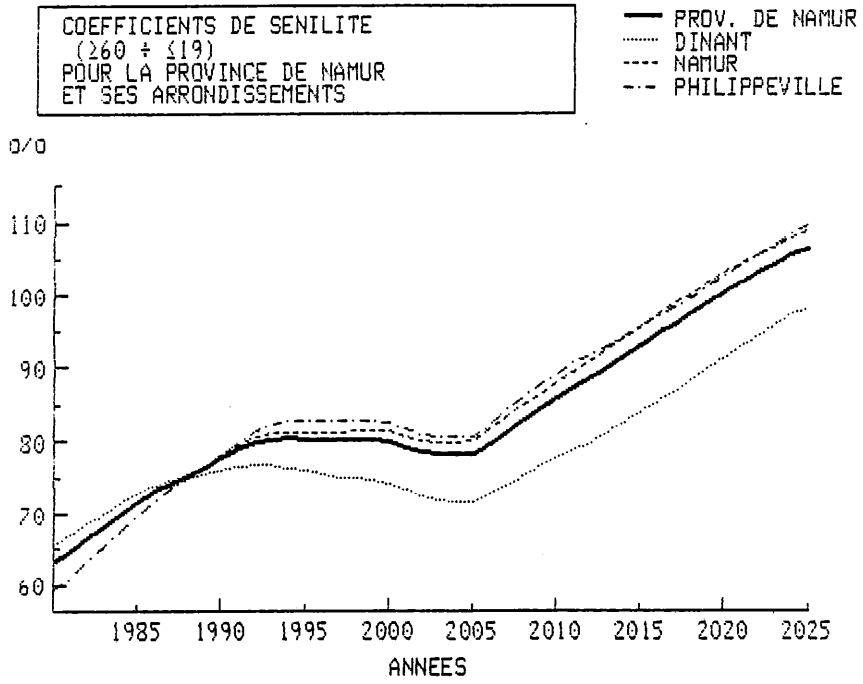

COEFFICIENTS DE REMPLACEMENT
(20-39 ÷ 40-59)
POUR LA PROVINCE DE NAMUR
ET SES ARRONDISSEMENTS

— PROV. DE NAMUR
..... DINANT
- - - NAMUR
- - - PHILIPPEVILLE

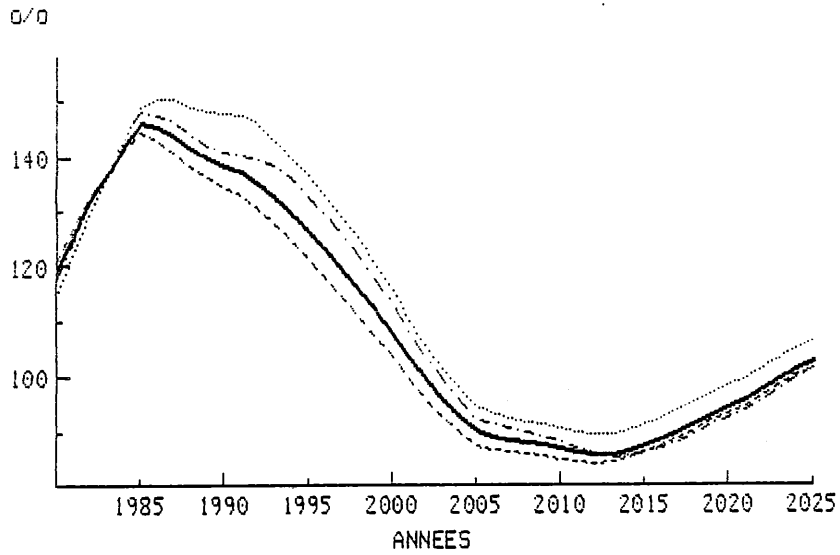

COEFFICIENTS DE REMPLACEMENT
(15-24 ÷ 55-64)
POUR LA PROVINCE DE NAMUR
ET SES ARRONDISSEMENTS

— PROV. DE NAMUR
..... DINANT
- - - NAMUR
- - - PHILIPPEVILLE

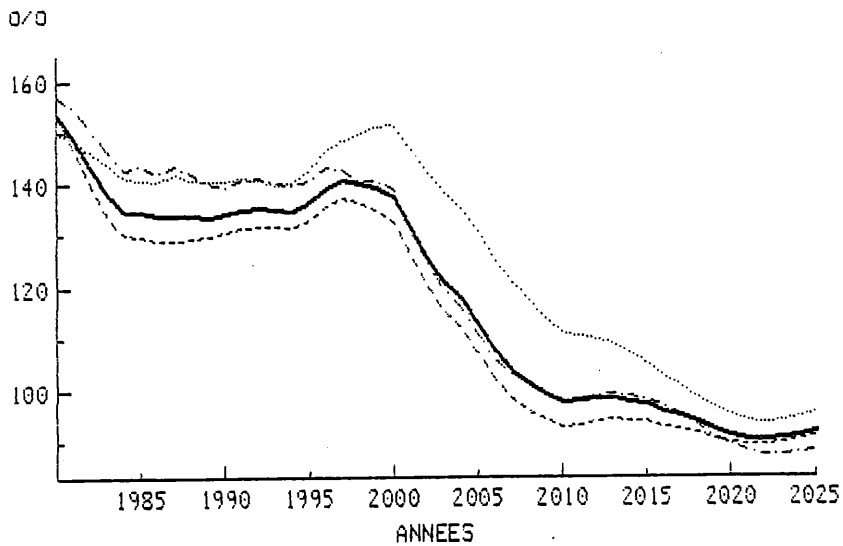

MOUVEMENT NATUREL DE LA POPULATION
 POUR LA PROVINCE DE NAMUR
 POPULATION TOTALE

--- NAISSANCES
 - - - DECES
 — SOLDE NATUREL

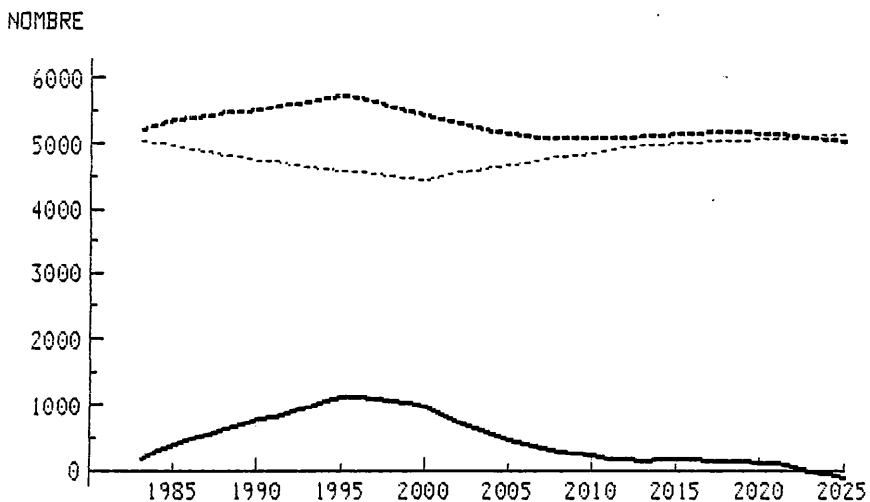

MOUVEMENT MIGRATOIRE
 POUR LA PROVINCE DE NAMUR
 POPULATION TOTALE

... IMMIGRATIONS INTERNES
 . . . EMIGRATIONS INTERNES
 - - - IMMIGRATIONS EXTERNES
 - - - EMIGRATIONS EXTERNES
 — SOLDE MIGRATOIRE

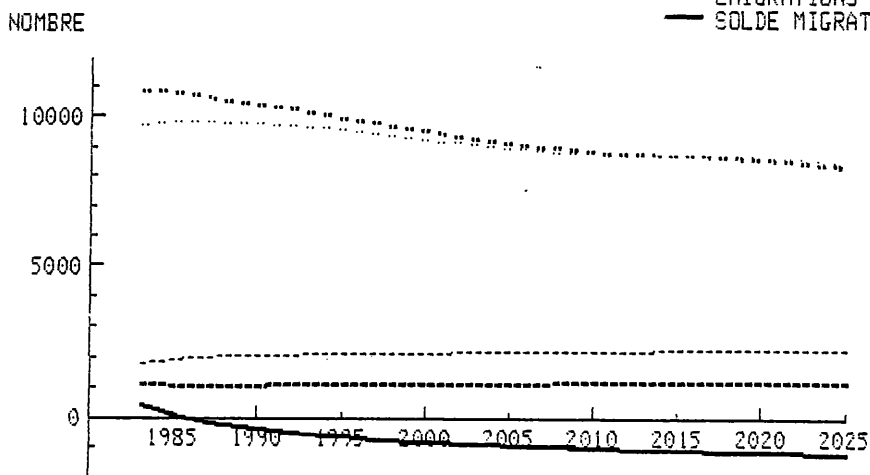

MOUVEMENT NATUREL DE LA POPULATION
POUR LA PROVINCE DE NAMUR
POPULATION BELGE

--- NAISSANCES
- - - DECES
— SOLDE NATUREL

NOMBRE

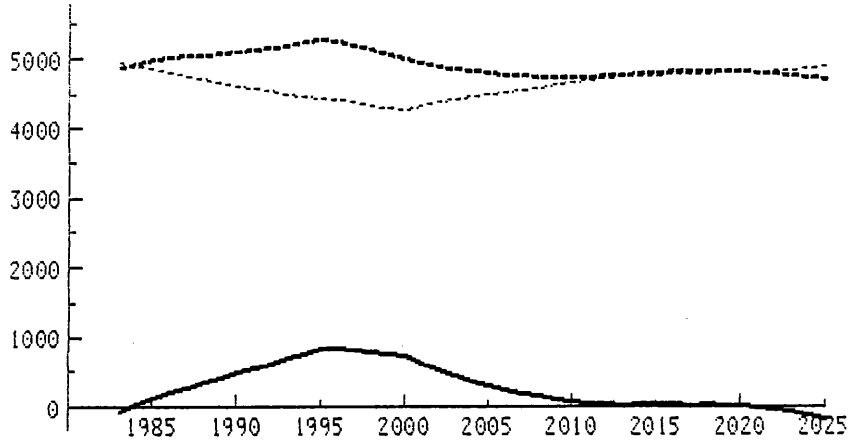

MOUVEMENT MIGRATOIRE
POUR LA PROVINCE DE NAMUR
POPULATION BELGE

..... IMMIGRATIONS INTERNES
..... EMIGRATIONS INTERNES
- - - IMMIGRATIONS EXTERNES
- - - EMIGRATIONS EXTERNES
— SOLDE MIGRATOIRE

NOMBRE

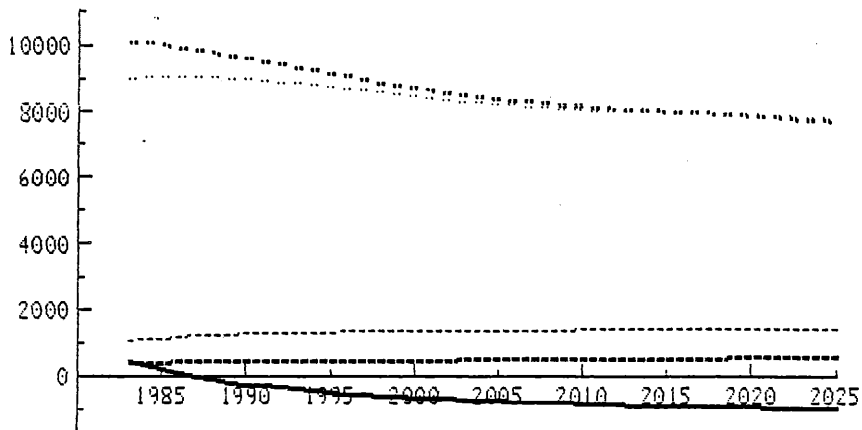

MOUVEMENT NATUREL DE LA POPULATION
POUR LA PROVINCE DE NAMUR
ETRANGERS

--- NAISSANCES
- - - DECES
— SOLDE NATUREL

NOMBRE

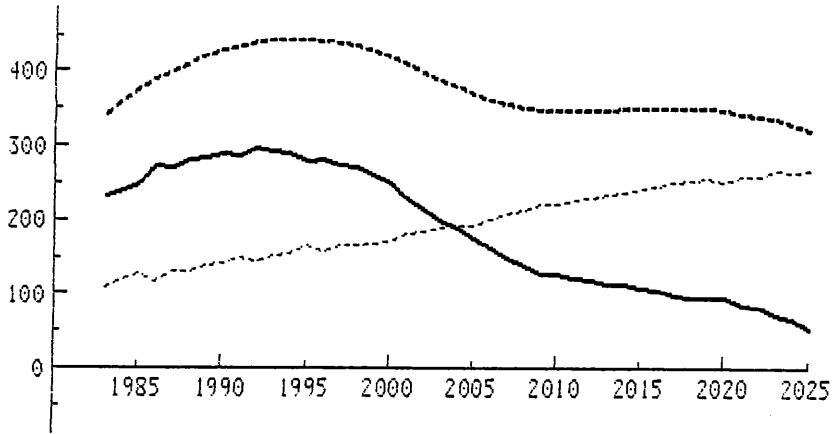

MOUVEMENT MIGRATOIRE
POUR LA PROVINCE DE NAMUR
ETRANGERS

.... IMMIGRATIONS INTERNES
- - - IMMIGRATIONS INTERNES
--- IMMIGRATIONS EXTERNES
- - - EMIGRATIONS EXTERNES
— SOLDE MIGRATOIRE

NOMBRE

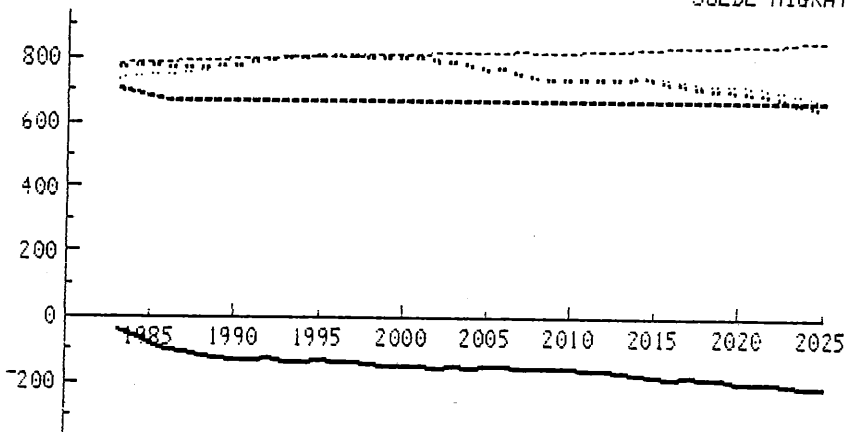

HYPOTHESES

TABLEAU RECAPITULATIF DES HYPOTHESES DES PERSPECTIVES 1981-2025.

Arrondissement de DINANT

I. Mortalité.

La mortalité évolue depuis une situation spécifique dans chaque arrondissement en 1981, vers une situation uniforme par sexe à partir de 2000.

Les valeurs retenues pour 1981 sont celles de la table provinciale 1979-1981 la plus proche (analyse hiérarchique).

1981		2000-2025	
Table de mortalité retenue	Espérance de vie	Table de mortalité retenue	Espérance de vie
HB Namur 79-81	67.6	Pays-Bas Hyp.1990 (H)	73.3
FB Namur 79-81	76.1	Pays-Bas Hyp.1990 (F)	79.5
HE Royaume 79-81	70.6	Pays-Bas Hyp.1990 (H)	73.3
FE Royaume 79-81	77.3	Pays-Bas Hyp.1990 (F)	79.5

II. Fécondité.

La fécondité est représentée par une courbe de type gamma propre à chaque arrondissement et à chaque année, distincte dans certains cas pour les Belges et pour les Etrangers.

	1981		1995		2025	
	B	E	B	E	B	E
Descendance moyenne.....	1.77	2.08	1.96	2.08	2.06	2.06
Age moyen	26.79	27.00	26.78	26.78	26.96	26.96
Variance	27.46	30.00	27.55	27.55	27.41	27.41

III. Migrations Internes.

Chacun des échanges migratoires internes entre l'arrondissement concerné et les autres arrondissements du pays a été retenu dans les perspectives, à partir des valeurs observées pour la période 1979-1982.

Les flux les moins significatifs ont fait l'objet de regroupements. Les flux les plus significatifs ont été retenus tels quels. Ils sont au nombre de:

HB	FB	HE	FE
9	9	0	0

IV. Migrations externes.

(part de l'arrondissement dans l'enveloppe nationale)

Les migrations externes sont définies au niveau national, par sexe et nationalité, pour chaque année. La ventilation des immigrations par arrondissement est celle observée pour la période 1979-1982. La ventilation des émigrations est fonction de la structure de la population de chaque arrondissement; elle fluctue de ce fait légèrement.

	Immigrations	Emigrations	
	1981=2025	1981	2025
HB	0.86	1.03	1.26
FB	0.89	1.21	1.35
HE	0.44	0.37	0.40
FE	0.48	0.42	0.46

(H: Hommes; F: Femmes; B: Belges; E: Etrangers)

TABLEAU RECAPITULATIF DES HYPOTHESES DES PERSPECTIVES 1981-2025.

Arrondissement de PHILIPPEVILLE

I. Mortalité.

La mortalité évolue depuis une situation spécifique dans chaque arrondissement en 1981, vers une situation uniforme par sexe à partir de 2000.

Les valeurs retenues pour 1981 sont celles de la table provinciale 1979-1981 la plus proche (analyse hiérarchique).

1981		2000-2025	
Table de mortalité retenue	Espérance de vie	Table de mortalité retenue	Espérance de vie
HB Luxembourg 79-81	68.0	Pays-Bas Hyp.1990 (H)	73.3
FB Fl.Orientale 79-81	76.7	Pays-Bas Hyp.1990 (F)	79.5
HE Royaume 79-81	70.6	Pays-Bas Hyp.1990 (H)	73.3
FE Royaume 79-81	77.3	Pays-Bas Hyp.1990 (F)	79.5

II. Fécondité.

La fécondité est représentée par une courbe de type gamma propre à chaque arrondissement et à chaque année, distincte dans certains cas pour les Belges et pour les Etrangers.

	1981		1995		2025	
	B	E	B	E	B	E
Descendance moyenne	1.55	2.08	1.76	2.06	2.00	2.00
Age moyen	26.26	27.00	26.62	26.62	26.90	26.90
Variance	25.49	30.00	25.79	25.79	26.90	26.90

III. Migrations Internes.

Chacun des échanges migratoires internes entre l'arrondissement concerné et les autres arrondissements du pays a été retenu dans les perspectives, à partir des valeurs observées pour la période 1979-1982.

Les flux les moins significatifs ont fait l'objet de regroupements. Les flux les plus significatifs ont été retenus tels quels. Ils sont au nombre de:

HB	FB	HE	FE
4	4	0	0

IV. Migrations externes.

(part de l'arrondissement dans l'enveloppe nationale)

Les migrations externes sont définies au niveau national, par sexe et nationalité, pour chaque année. La ventilation des immigrations par arrondissement est celle observée pour la période 1979-1982. La ventilation des émigrations est fonction de la structure de la population de chaque arrondissement; elle fluctue de ce fait légèrement.

	Immigrations	1981	Emigrations	2025
	1981=2025			
HB	0.51	0.69		0.78
FB	0.51	0.58		0.71
HE	0.19	0.20		0.19
FE	0.19	0.22		0.21

(H: Hommes; F: Femmes; B: Belges; E: Etrangers)

TABLEAU RECAPITULATIF DES HYPOTHESES DES PERSPECTIVES 1981-2025.

Arrondissement de NAMUR

I. Mortalité.

La mortalité évolue depuis une situation spécifique dans chaque arrondissement en 1981, vers une situation uniforme par sexe à partir de 2000.

Les valeurs retenues pour 1981 sont celles de la table provinciale 1979-1981 la plus proche (analyse hiérarchique).

1981		2000-2025	
Table de mortalité retenue	Espérance de vie	Table de mortalité retenue	Espérance de vie
HB Namur 79-81	67.6	Pays-Bas Hyp.1990 (H)	73.3
FB Namur 79-81	76.1	Pays-Bas Hyp.1990 (F)	79.5
HE Royaume 79-81	70.6	Pays-Bas Hyp.1990 (H)	73.3
FE Royaume 79-81	77.3	Pays-Bas Hyp.1990 (F)	79.5

II. Fécondité.

La fécondité est représentée par une courbe de type gamma propre à chaque arrondissement et à chaque année, distincte dans certains cas pour les Belges et pour les Etrangers.

	1981		1995		2025	
	B	E	B	E	B	E
Descendance moyenne.....	1.59	2.08	1.92	2.09	2.10	2.10
Age moyen	26.49	27.00	26.80	26.80	27.00	27.00
Variance	26.72	30.00	27.36	27.36	27.38	27.38

III. Migrations Internes.

Chacun des échanges migratoires internes entre l'arrondissement concerné et les autres arrondissements du pays a été retenu dans les perspectives, à partir des valeurs observées pour la période 1979-1982.

Les flux les moins significatifs ont fait l'objet de regroupements. Les flux les plus significatifs ont été retenus tels quels. Ils sont au nombre de:

HB	FB	HE	FE
14	14	2	1

IV. Migrations externes.

(part de l'arrondissement dans l'enveloppe nationale)

Les migrations externes sont définies au niveau national, par sexe et nationalité, pour chaque année. La ventilation des immigrations par arrondissement est celle observée pour la période 1979-1982. La ventilation des émigrations est fonction de la structure de la population de chaque arrondissement; elle fluctue de ce fait légèrement.

	Immigrations	Emigrations	
	1981=2025	1981	2025
HB	2.66	3.25	3.83
FB	2.25	2.96	3.33
HE	1.48	1.44	1.58
FE	1.30	1.20	1.34

(H: Hommes; F: Femmes; B: Belges; E: Etrangers)

Perspectives de population 1981-2025 Aperçu des données disponibles

Les résultats des perspectives de population 1981-2025 sont disponibles sous formes de publications et peuvent être exploités sous diverses formes informatiques.

Publications

Classement par tome

Le tome 1 présente la méthodologie et les hypothèses des perspectives de population, ainsi qu'une analyse des résultats. Il comporte en outre une sélection des principaux tableaux et graphiques figurant dans les autres volumes. Les tomes 2 à 11 présentent les résultats détaillés par circonscription géographique. Dans le tome 2 figurent les chiffres pour le Royaume et les régions, tandis que les tomes 3 à 11 reprennent, assemblés par province, les chiffres pour les arrondissements et les provinces.

Classement par tableau (contenus in extenso dans les tomes 2 à 11)

- Tableau 1: Population par circonscription géographique; par sexe, Belges et étrangers séparés, pour les années 1980, 1985 à 2000, 2005, 2010, 2015, 2020, 2025.
- Tableau 2: Population par âge, par sexe, Belges et étrangers séparés, pour les années 1980, 1985 à 2000, 2005, 2010, 2015, 2020 et 2025 et les circonscriptions géographiques.
- Tableau 3: Mouvement de la population par an, en valeur absolue et en taux, pour les circonscriptions géographiques.
- Tableau 4: Mouvement de la population par an, par sexe, pour les circonscriptions géographiques.
- Tableau 5: Mouvement de la population par an, Belges et étrangers séparés, pour les circonscriptions géographiques.
- Tableau 6: Coefficients de sénilité et de dépendance, indices de remplacement des actifs, par an, pour les circonscriptions géographiques.

Graphiques:

- Evolution du mouvement de la population
- Evolution de la population pour chaque circonscription géographique.
- Evolution des grandes classes d'âge et des indices démographiques.

Pyramides des âges:

- Situation en 1980, 1990 et 2000
- Evolution 1980-2000

Cartogrammes:

- Evolution de la population par arrondissement
- Coefficient de sénilité en 1980, 2000 et 2025 par arrondissement
- Proportion de population étrangère en 1980, 2000 et 2025 par arrondissement

Les circonscriptions géographiques sont les arrondissements, les provinces, les régions et le Royaume.

Supports informatiques

Différentes formes d'exploitation des données enregistrées peuvent être envisagées: reproduction simple, regroupements, calculs divers.

Les résultats peuvent être transmis sur bandes magnétique ou sur support papier (listings).

Toute personne intéressée est invitée à prendre contact à ce sujet avec l'I.N.S.

Les données enregistrées sont les suivantes:

- population par arrondissement, âge, sexe, Belges et étrangers séparés, pour toutes les années 1981 à 2025
- mouvement de la population - naissances, décès, immigrations et émigrations internes et externes - par sexe, par arrondissement, Belges et étrangers séparés, pour toutes les années 1981 à 2025.

