

ROYAUME DE BELGIQUE

MINISTÈRE DES AFFAIRES ÉCONOMIQUES



INSTITUT NATIONAL DE STATISTIQUE

PERSPECTIVES DE POPULATION

1981 - 2025

Tome 8 : PROVINCE DE LUXEMBOURG

1985

ROYAUME DE BELGIQUE
MINISTERE DES AFFAIRES ECONOMIQUES
INSTITUT NATIONAL DE STATISTIQUE

PERSPECTIVES DE POPULATION

1981 - 2025

PROVINCE DE LUXEMBOURG

En vente à L' INSTITUT NATIONAL DE STATISTIQUE

Rue de Louvain, 44 - 1000 Bruxelles
Centre Albert, 8è étage,
Place Albert 1^{er}, 4 - 6000 Charleroi
Quai Marcellis, 30 - 4020 Liège

Ce numéro Belgique : 300 F
Etranger : 350 FB

Tome 8

1985

Droits d'auteur réservés.

La reproduction du contenu de cette publication, qu'elle soit intégrale ou partielle, dans la forme originale ou remaniée, est interdite sauf autorisation écrite de l'Institut national de statistique.

L'utilisation du contenu de cette publication, à titre explicatif ou justificatif, dans un article, un compte rendu ou un livre, est autorisée, moyennant indication claire et précise de la source.

AVANT - PROPOS

En ces temps où, peut-être plus que jamais, l'avenir socio-économique est incertain, il est important pour le monde politique, pour les instituts de recherche et pour les citoyens de disposer de perspectives de population. La structure de la population est en effet déterminante dans de nombreux volets de l'organisation de la société: enseignement, emploi, pensions, etc... L'application d'une méthodologie appropriée aux chiffres récents de la démographie permet d'effectuer des prévisions riches en informations.

Un groupe de travail interdisciplinaire a été créé aux fins d'établir les présentes perspectives de la population 1981 - 2025. Ce groupe, dont je tiens à remercier les membres, comprenait, outre des fonctionnaires de l'I.N.S. et du Bureau du Plan (*), les démographes:

- Mme C. Wattelar, M. M. Poulain de l'U.C.L.
- Mme H. Damas de l'U.Lg.
- M. D. Veys du C.B.G.S. et de la K.U.L.
- M. J. Pereira-Roque de l'U.L.B.
- M. S. Wijewickrema de la V.U.B.

Le premier volume comprend une description des méthodes et des hypothèses, suivies d'une analyse des résultats, ainsi qu'une sélection des principaux tableaux de résultats des nouvelles perspectives de la population.

Les autres volumes sont consacrés aux chiffres détaillés de la population par âge et par sexe, pour les Belges et les étrangers séparément, considérés au niveau des arrondissements, des provinces, des régions et du Royaume.

J'espère que ces chiffres constitueront un outil de base utile pour de nombreuses institutions publiques et privées.

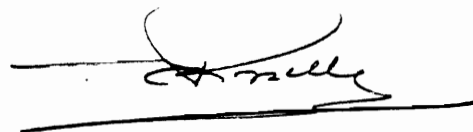

E. ROSSELLE
Directeur général de
l'Institut National de Statistique.

(*)

Le Bureau du Plan a été représenté par différents délégués de la Direction générale intéressés principalement par les aspects macroéconomiques et budgétaires (M. R. de Falleur, Mlle M. Lambrecht, M. R. Tollet, M. G. Verscheure) et par des représentants des Sections régionales (pour la Flandre: M. R. Van Peborgh, pour la Wallonie: M. C. Delhalle, pour le Brabant: M. H. Lismonde). M. P. Chaidron a également fourni un concours fort appréciable dans le traitement informatique des données. La mise en oeuvre du modèle utilisé a été réalisée à l'I.N.S. par MM. A. Vanlanduyt, F. Desmedt et L. Lebrun. Mmes M.J. Van Hoof et Y. Peelos, MM. F. Aenspeck, A. Teughels, A. Doneux et G. Snykers ont également apporté leur collaboration au travail.

TABLE DES MATIERES

Tableaux

1. Population par âge, sexe et nationalité	
Province de Luxembourg	5
Arrondissement d'Arlon	51
Arrondissement de Bastogne	97
Arrondissement de Marche-en-Famenne	143
Arrondissement de Neufchâteau	189
Arrondissement de Virton	235
2. Coefficients démographiques	281
3. Mouvement de la population	
Population totale	289
Population par sexe	303
Belges et étrangers	317

Graphiques

1. Evolution de la population	332
2. Population par âge	338
3. Coefficients démographiques	342
4. Mouvement de la population	344

TABLEAUX

- POPULATION PAR AGE, SEXE ET NATIONALITE -

- 1. PROVINCE DE LUXEMBOURG -

Perspectives de population 1981 - 2025

INS BP UCL HD CBGS ULB KUL VUB

Population par âge, sexe et nationalité au 31.12.1980 - Province de Luxembourg

Ages	Hommes belges	Femmes belges	Hommes étrangers	Femmes étrangères	Total	Hommes	Femmes	Belges	Etrangers
0	1381	1387	143	110	3021	1524	1497	2768	253
1	1432	1372	123	131	3058	1555	1503	2804	254
2	1327	1343	130	122	2922	1457	1465	2670	252
3	1365	1363	125	142	2995	1490	1505	2728	267
4	1384	1317	124	131	2956	1508	1448	2701	255
0- 4	6889	6782	645	636	14952	7534	7418	13671	1281
5	1461	1363	120	124	3068	1581	1487	2824	244
6	1516	1308	115	146	3085	1631	1454	2824	261
7	1542	1444	118	123	3227	1660	1567	2986	241
8	1529	1442	138	140	3249	1667	1582	2971	278
9	1589	1450	139	140	3318	1728	1590	3039	279
5- 9	7637	7007	630	673	15947	8267	7680	14644	1303
10	1527	1464	153	124	3268	1680	1588	2991	277
11	1573	1607	147	130	3457	1720	1737	3180	277
12	1545	1494	125	124	3288	1670	1618	3039	249
13	1616	1596	117	124	3453	1733	1720	3212	241
14	1705	1629	97	106	3537	1802	1735	3334	203
10-14	7966	7790	639	608	17003	8605	8398	15756	1247
15	1835	1716	103	119	3773	1938	1835	3551	222
16	1855	1823	108	101	3887	1963	1924	3678	209
17	1831	1810	75	78	3794	1906	1888	3641	153
18	1881	1763	66	92	3802	1947	1855	3644	158
19	1979	1858	65	79	3981	2044	1937	3837	144
15-19	9381	8970	417	469	19237	9798	9439	18351	886
20	1886	1733	70	57	3746	1956	1790	3619	127
21	1953	1815	72	74	3914	2025	1889	3768	146
22	1790	1662	96	64	3612	1886	1726	3452	160
23	1748	1581	94	70	3493	1842	1651	3329	164
24	1601	1608	111	55	3375	1712	1663	3209	166
20-24	8978	8399	443	320	18140	9421	8719	17377	763
25	1574	1552	104	67	3297	1678	1619	3126	171
26	1610	1520	105	53	3288	1715	1573	3130	158
27	1624	1505	120	56	3305	1744	1561	3129	176
28	1647	1510	120	61	3338	1767	1571	3157	181
29	1540	1431	130	53	3154	1670	1484	2971	183
25-29	7995	7518	579	290	16382	8574	7808	15513	869
30	1604	1337	120	69	3130	1724	1406	2941	189
31	1502	1405	140	69	3116	1642	1474	2907	209
32	1488	1409	133	71	3101	1621	1480	2897	204
33	1558	1416	128	68	3170	1686	1484	2974	196
34	1445	1399	120	53	3017	1565	1452	2844	173
30-34	7597	6966	641	330	15534	8238	7296	14563	971
35	1073	1047	97	53	2270	1170	1100	2120	150
36	1009	993	94	49	2145	1103	1042	2002	143
37	1001	974	83	49	2107	1084	1023	1975	132
38	932	993	82	43	2050	1014	1036	1925	125
39	884	891	56	37	1868	940	928	1775	93
35-39	4899	4898	412	231	10440	5311	5129	9797	643
40	999	963	76	45	2083	1075	1008	1962	121
41	1129	1182	71	46	2428	1200	1228	2311	117
42	1143	1166	72	51	2432	1215	1217	2309	123
43	1118	1175	87	40	2420	1205	1215	2293	127
44	1083	1157	66	33	2339	1149	1190	2240	99
40-44	5472	5643	372	215	11702	5844	5858	11115	587
45	1138	1126	49	48	2361	1187	1174	2264	97
46	1233	1211	60	41	2545	1293	1252	2444	101
47	1246	1209	51	45	2551	1297	1254	2455	96
48	1206	1262	63	21	2552	1269	1283	2468	84
49	1359	1345	54	36	2794	1413	1381	2704	90
45-49	6182	6153	277	191	12803	6459	6344	12335	468

Perspectives de population 1981 - 2025

INS BP UCL HD CBGS ULB KUL VUB

Population par âge, sexe et nationalité au 31.12.1980 - Province de Luxembourg

Ages	Hommes belges	Femmes belges	Hommes étrangers	Femmes étrangères	Total	Hommes	Femmes	Belges	Etrangers
50	1356	1364	55	45	2820	1411	1409	2720	100
51	1243	1338	44	37	2662	1287	1375	2581	81
52	1291	1381	51	26	2749	1342	1407	2672	77
53	1282	1388	53	37	2760	1335	1425	2670	90
54	1253	1366	43	34	2696	1296	1400	2619	77
50-54	6425	6837	246	179	13687	6671	7016	13262	425
55	1220	1418	50	58	2746	1270	1476	2638	108
56	1255	1387	43	49	2734	1298	1436	2642	92
57	1235	1331	37	31	2634	1272	1362	2566	68
58	1241	1424	44	31	2740	1285	1455	2665	75
59	1158	1300	34	27	2519	1192	1327	2458	61
55-59	6109	6860	208	196	13373	6317	7056	12969	404
60	1159	1370	37	32	2598	1196	1402	2529	69
61	926	1027	21	21	1995	947	1048	1953	42
62	692	868	19	14	1593	711	882	1560	33
63	726	931	18	20	1695	744	951	1657	38
64	782	918	22	20	1742	804	938	1700	42
60-64	4285	5114	117	107	9623	4402	5221	9399	224
65	891	1049	27	13	1980	918	1062	1940	40
66	1029	1176	30	37	2272	1059	1213	2205	67
67	1026	1251	34	12	2323	1060	1263	2277	46
68	992	1207	32	26	2257	1024	1233	2199	58
69	879	1151	28	25	2083	907	1176	2030	53
65-69	4817	5834	151	113	10915	4968	5947	10651	264
70	915	1089	14	29	2047	929	1118	2004	43
71	791	1089	18	25	1923	809	1114	1880	43
72	766	1057	22	23	1868	788	1080	1823	45
73	718	1053	16	23	1810	734	1076	1771	39
74	645	988	21	20	1674	666	1008	1633	41
70-74	3835	5276	91	120	9322	3926	5396	9111	211
75	577	952	27	25	1581	604	977	1529	52
76	567	866	25	26	1484	592	892	1433	51
77	532	861	11	20	1424	543	881	1393	31
78	453	795	10	14	1272	463	809	1248	24
79	419	777	15	24	1235	434	801	1196	39
75-79	2548	4251	88	109	6996	2636	4360	6799	197
80	326	606	8	22	962	334	628	932	30
81	287	608	6	15	916	293	623	895	21
82	256	466	9	17	748	265	483	722	26
83	200	403	12	11	626	212	414	603	23
84	182	371	6	7	566	188	378	553	13
80-84	1251	2454	41	72	3818	1292	2526	3705	113
85	146	284	6	6	442	152	290	430	12
86	123	254	6	4	387	129	258	377	10
87	78	229	0	2	309	78	231	307	2
88	69	171	4	3	247	73	174	240	7
89	51	112	2	3	168	53	115	163	5
85-89	467	1050	18	18	1553	485	1068	1517	36
90	49	112	1	6	168	50	118	161	7
91	30	77	0	2	109	30	79	107	2
92	22	63	1	1	87	23	64	85	2
93	17	45	0	2	64	17	47	62	2
94	7	34	1	1	43	8	35	41	2
90-94	125	331	3	12	471	128	343	456	15
95	8	18	1	1	28	9	19	26	2
96	3	12	0	0	15	3	12	15	0
97	8	14	1	1	24	9	15	22	2
98	3	6	1	0	10	4	6	9	1
99	3	4	2	0	9	5	4	7	2
95-99	25	54	5	2	86	30	56	79	7
TOTAL	102883	108187	6023	4891	221984	108906	113078	211070	10914

Perspectives de population 1981 - 2025

INS BP UCL HD CBGS ULB KUL VUB

Population par âge, sexe et nationalité au 31.12.1985 - Province de Luxembourg

Ages	Hommes belges	Femmes belges	Hommes étrangers	Femmes étrangères	Total	Hommes	Femmes	Belges	Etrangers
0	1546	1454	75	70	3145	1621	1524	3000	145
1	1513	1425	74	68	3080	1587	1493	2938	142
2	1481	1394	69	67	3011	1550	1461	2875	136
3	1446	1361	64	61	2932	1510	1422	2807	125
4	1488	1396	60	60	3004	1548	1456	2884	120
0- 4	7474	7030	342	326	15172	7816	7356	14504	668
5	1362	1354	131	100	2947	1493	1454	2716	231
6	1411	1345	113	121	2990	1524	1466	2756	234
7	1322	1318	123	115	2878	1445	1433	2640	238
8	1355	1336	114	141	2946	1469	1477	2691	255
9	1382	1294	118	127	2921	1500	1421	2676	245
5- 9	6832	6647	599	604	14682	7431	7251	13479	1203
10	1455	1338	112	118	3023	1567	1456	2793	230
11	1507	1296	109	136	3048	1616	1432	2803	245
12	1543	1422	116	115	3196	1659	1537	2965	231
13	1529	1432	131	131	3223	1660	1563	2961	262
14	1587	1441	131	135	3294	1718	1576	3028	266
10-14	7621	6929	599	635	15784	8220	7564	14550	1234
15	1532	1453	145	117	3247	1677	1570	2985	262
16	1571	1586	135	123	3415	1706	1709	3157	258
17	1541	1484	110	117	3252	1651	1601	3025	227
18	1620	1593	106	119	3438	1726	1712	3213	225
19	1700	1647	86	99	3532	1786	1746	3347	185
15-19	7964	7763	582	575	16884	8546	8338	15727	1157
20	1833	1747	94	111	3785	1927	1858	3580	205
21	1870	1873	102	85	3930	1972	1958	3743	187
22	1860	1870	75	67	3872	1935	1937	3730	142
23	1903	1809	68	75	3855	1971	1884	3712	143
24	2000	1894	62	64	4020	2062	1958	3894	126
20-24	9466	9193	401	402	19462	9867	9595	18659	803
25	1902	1767	71	46	3786	1973	1813	3669	117
26	1956	1820	76	63	3915	2032	1883	3776	139
27	1795	1679	99	55	3628	1894	1734	3474	154
28	1750	1591	97	63	3501	1847	1654	3341	160
29	1606	1603	108	53	3370	1714	1656	3209	161
25-29	9009	8460	451	280	18200	9460	8740	17469	731
30	1578	1556	103	62	3299	1681	1618	3134	165
31	1609	1522	102	46	3279	1711	1568	3131	148
32	1619	1500	117	55	3291	1736	1555	3119	172
33	1639	1511	120	56	3326	1759	1567	3150	176
34	1535	1433	132	52	3152	1667	1485	2968	184
30-34	7980	7522	574	271	16347	8554	7793	15502	845
35	1585	1342	120	68	3115	1705	1410	2927	188
36	1490	1398	138	65	3091	1628	1463	2888	203
37	1471	1410	128	70	3079	1599	1480	2881	198
38	1543	1407	123	60	3133	1666	1467	2950	183
39	1424	1386	113	49	2972	1537	1435	2810	162
35-39	7513	6943	622	312	15390	8135	7255	14456	934
40	1049	1029	97	44	2219	1146	1073	2078	141
41	994	986	92	42	2114	1086	1028	1980	134
42	975	967	86	43	2071	1061	1010	1942	129
43	895	980	84	39	1998	979	1019	1875	123
44	853	890	54	33	1830	907	923	1743	87
40-44	4766	4852	413	201	10232	5179	5053	9618	614
45	963	957	73	45	2038	1036	1002	1920	118
46	1094	1163	70	44	2371	1164	1207	2257	114
47	1112	1140	71	50	2373	1183	1190	2252	121
48	1084	1148	86	36	2354	1170	1184	2232	122
49	1052	1133	66	31	2282	1118	1164	2185	97
45-49	5305	5541	366	206	11418	5671	5747	10846	572

Perspectives de population 1981 - 2025

INS BP UCL HD CBGS ULB KUL VUB

Population par âge, sexe et nationalité au 31.12.1985 - Province de Luxembourg

Ages	Hommes belges	Femmes belges	Hommes étrangers	Femmes étrangères	Total	Hommes	Femmes	Belges	Etrangers
50	1095	1101	48	43	2287	1143	1144	2196	91
51	1189	1185	59	39	2472	1248	1224	2374	98
52	1195	1181	50	42	2468	1245	1223	2376	92
53	1152	1236	63	18	2469	1215	1254	2388	81
54	1296	1312	55	33	2696	1351	1345	2608	88
50-54	5927	6015	275	175	12392	6202	6190	11942	450
55	1286	1325	55	42	2708	1341	1367	2611	97
56	1177	1302	45	31	2555	1222	1333	2479	76
57	1210	1340	50	21	2621	1260	1361	2550	71
58	1194	1335	52	35	2616	1246	1370	2529	87
59	1167	1319	41	33	2560	1208	1352	2486	74
55-59	6034	6621	243	162	13060	6277	6783	12655	405
60	1130	1361	49	56	2596	1179	1417	2491	105
61	1154	1331	43	47	2575	1197	1378	2485	90
62	1122	1269	37	30	2458	1159	1299	2391	67
63	1116	1358	42	30	2546	1158	1388	2474	72
64	1028	1236	33	27	2324	1061	1263	2264	60
60-64	5550	6555	204	190	12499	5754	6745	12105	394
65	1010	1293	34	29	2366	1044	1322	2303	63
66	796	964	21	21	1802	817	985	1760	42
67	587	804	19	14	1424	606	818	1391	33
68	604	857	19	20	1500	623	877	1461	39
69	646	840	20	18	1524	666	858	1486	38
65-69	3643	4758	113	102	8616	3756	4860	8401	215
70	724	956	27	13	1720	751	969	1680	40
71	814	1066	26	36	1942	840	1102	1880	62
72	796	1112	29	12	1949	825	1124	1908	41
73	748	1069	26	26	1869	774	1095	1817	52
74	647	999	22	24	1692	669	1023	1646	46
70-74	3729	5202	130	111	9172	3859	5313	8931	241
75	653	940	12	25	1630	665	965	1593	37
76	552	920	13	24	1509	565	944	1472	37
77	512	877	17	21	1427	529	898	1389	38
78	466	850	11	23	1350	477	873	1316	34
79	406	778	15	20	1219	421	798	1184	35
75-79	2589	4365	68	113	7135	2657	4478	6954	181
80	348	728	17	20	1113	365	748	1076	37
81	329	640	16	19	1004	345	659	969	35
82	294	610	6	15	925	300	625	904	21
83	239	539	8	10	796	247	549	778	18
84	211	502	10	15	738	221	517	713	25
80-84	1421	3019	57	79	4576	1478	3098	4440	136
85	156	374	6	13	549	162	387	530	19
86	124	352	5	9	490	129	361	476	14
87	104	254	6	11	375	110	265	358	17
88	76	204	9	7	296	85	211	280	16
89	63	177	6	5	251	69	182	240	11
85-89	523	1361	32	45	1961	555	1406	1884	77
90	45	125	6	6	182	51	131	170	12
91	34	101	3	4	142	37	105	135	7
92	19	82	0	2	103	19	84	101	2
93	14	55	3	2	74	17	57	69	5
94	10	31	1	2	44	11	33	41	3
90-94	122	394	13	16	545	135	410	516	29
95	21	29	0	3	53	21	32	50	3
96	13	16	0	2	31	13	18	29	2
97	6	12	0	1	19	6	13	18	1
98	4	8	0	0	12	4	8	12	0
99	1	6	0	0	7	1	6	7	0
95-99	45	71	0	6	122	45	77	116	6
TOTAL	103513	109241	6084	4811	223649	109597	114052	212754	10895

Perspectives de population 1981 - 2025

INS BP UCL HD CBGS ULB KUL VUB

Population par âge, sexe et nationalité au 31.12.1986 - Province de Luxembourg

Ages	Hommes belges	Femmes belges	Hommes étrangers	Femmes étrangères	Total	Hommes	Femmes	Belges	Etrangers
0	1559	1466	76	73	3174	1635	1539	3025	149
1	1532	1441	75	68	3116	1607	1509	2973	143
2	1505	1416	71	68	3060	1576	1484	2921	139
3	1475	1386	67	65	2993	1542	1451	2861	132
4	1442	1354	60	60	2916	1502	1414	2796	120
0- 4	7513	7063	349	334	15259	7862	7397	14576	683
5	1486	1392	58	58	2994	1544	1450	2878	116
6	1362	1351	128	99	2940	1490	1450	2713	227
7	1409	1339	110	120	2978	1519	1459	2748	230
8	1320	1314	122	115	2871	1442	1429	2634	237
9	1354	1329	112	139	2934	1466	1468	2683	251
5- 9	6931	6725	530	531	14717	7461	7256	13656	1061
10	1380	1288	116	124	2908	1496	1412	2668	240
11	1452	1332	112	116	3012	1564	1448	2784	228
12	1504	1293	109	135	3041	1613	1428	2797	244
13	1540	1414	114	113	3181	1654	1527	2954	227
14	1529	1429	128	130	3216	1657	1559	2958	258
10-14	7405	6756	579	618	15358	7984	7374	14161	1197
15	1585	1439	127	133	3284	1712	1572	3024	260
16	1532	1450	142	114	3238	1674	1564	2982	256
17	1571	1582	132	124	3409	1703	1706	3153	256
18	1542	1490	105	115	3252	1647	1605	3032	220
19	1622	1605	104	115	3446	1726	1720	3227	219
15-19	7852	7566	610	601	16629	8462	8167	15418	1211
20	1706	1662	86	94	3548	1792	1756	3368	180
21	1840	1758	92	107	3797	1932	1865	3598	199
22	1879	1874	103	81	3937	1982	1955	3753	184
23	1865	1868	76	64	3873	1941	1932	3733	140
24	1902	1802	67	73	3844	1969	1875	3704	140
20-24	9192	8964	424	419	18999	9616	9383	18156	843
25	1990	1884	63	61	3998	2053	1945	3874	124
26	1894	1758	71	45	3768	1965	1803	3652	116
27	1947	1811	75	62	3895	2022	1873	3758	137
28	1789	1675	98	53	3615	1887	1728	3464	151
29	1745	1587	96	60	3488	1841	1647	3332	156
25-29	9365	8715	403	281	18764	9768	8996	18080	684
30	1602	1598	107	51	3358	1709	1649	3200	158
31	1574	1553	102	60	3289	1676	1613	3127	162
32	1607	1521	102	47	3277	1709	1568	3128	149
33	1614	1498	116	55	3283	1730	1553	3112	171
34	1635	1510	121	57	3323	1756	1567	3145	178
30-34	8032	7680	548	270	16530	8580	7950	15712	818
35	1528	1429	132	50	3139	1660	1479	2957	182
36	1579	1341	118	66	3104	1697	1407	2920	184
37	1486	1392	135	63	3076	1621	1455	2878	198
38	1468	1408	129	68	3073	1597	1476	2876	197
39	1537	1403	121	59	3120	1658	1462	2940	180
35-39	7598	6973	635	306	15512	8233	7279	14571	941
40	1417	1379	113	47	2956	1530	1426	2796	160
41	1042	1027	97	42	2208	1139	1069	2069	139
42	987	987	92	41	2107	1079	1028	1974	133
43	968	966	85	43	2062	1053	1009	1934	128
44	887	977	83	38	1985	970	1015	1864	121
40-44	5301	5336	470	211	11318	5771	5547	10637	681
45	846	888	53	33	1820	899	921	1734	86
46	956	955	73	44	2028	1029	999	1911	117
47	1087	1158	69	43	2357	1156	1201	2245	112
48	1106	1134	71	48	2359	1177	1182	2240	119
49	1075	1143	85	35	2338	1160	1178	2218	120
45-49	5070	5278	351	203	10902	5421	5481	10348	554

Perspectives de population 1981 - 2025

INS BP UCL HD CBGS ULB KUL VUB

Population par âge, sexe et nationalité au 31.12.1986 - Province de Luxembourg

Ages	Hommes belges	Femmes belges	Hommes étrangers	Femmes étrangères	Total	Hommes	Femmes	Belges	Etrangers
50	1044	1128	66	30	2268	1110	1158	2172	96
51	1085	1096	49	42	2272	1134	1138	2181	91
52	1177	1179	59	39	2454	1236	1218	2356	98
53	1180	1176	50	41	2447	1230	1217	2356	91
54	1142	1230	63	17	2452	1205	1247	2372	80
50-54	5628	5809	287	169	11893	5915	5978	11437	456
55	1282	1305	55	33	2675	1337	1338	2587	88
56	1267	1316	55	41	2679	1322	1357	2583	96
57	1158	1295	44	30	2527	1202	1325	2453	74
58	1190	1330	49	21	2590	1239	1351	2520	70
59	1175	1322	53	34	2584	1228	1356	2497	87
55-59	6072	6568	256	159	13055	6328	6727	12640	415
60	1146	1308	41	33	2528	1187	1341	2454	74
61	1107	1349	49	56	2561	1156	1405	2456	105
62	1127	1317	43	47	2534	1170	1364	2444	90
63	1094	1255	37	30	2416	1131	1285	2349	67
64	1084	1341	41	30	2496	1125	1371	2425	71
60-64	5558	6570	211	196	12535	5769	6766	12128	407
65	997	1219	33	27	2276	1030	1246	2216	60
66	976	1275	33	29	2313	1009	1304	2251	62
67	769	948	21	21	1759	790	969	1717	42
68	564	790	19	14	1387	583	804	1354	33
69	577	840	19	20	1456	596	860	1417	39
65-69	3883	5072	125	111	9191	4008	5183	8955	236
70	615	822	19	18	1474	634	840	1437	37
71	687	932	26	13	1658	713	945	1619	39
72	768	1038	24	36	1866	792	1074	1806	60
73	748	1081	28	12	1869	776	1093	1829	40
74	698	1037	25	26	1786	723	1063	1735	51
70-74	3516	4910	122	105	8653	3638	5015	8426	227
75	599	961	21	24	1605	620	985	1560	45
76	602	902	12	24	1540	614	926	1504	36
77	504	880	12	23	1419	516	903	1384	35
78	465	833	16	21	1335	481	854	1298	37
79	421	801	11	23	1256	432	824	1222	34
75-79	2591	4377	72	115	7155	2663	4492	6968	187
80	364	729	14	19	1126	378	748	1093	33
81	308	676	17	20	1021	325	696	984	37
82	287	589	14	19	909	301	608	876	33
83	254	555	5	13	827	259	568	809	18
84	207	484	8	10	709	215	494	691	18
80-84	1420	3033	58	81	4592	1478	3114	4453	139
85	179	447	10	14	650	189	461	626	24
86	129	330	5	12	476	134	342	459	17
87	101	305	5	8	419	106	313	406	13
88	83	216	6	9	314	89	225	299	15
89	61	171	9	7	248	70	178	232	16
85-89	553	1469	35	50	2107	588	1519	2022	85
90	49	146	6	5	206	55	151	195	11
91	34	100	6	6	146	40	106	134	12
92	25	79	3	4	111	28	83	104	7
93	14	62	0	2	78	14	64	76	2
94	10	39	3	2	54	13	41	49	5
90-94	132	426	18	19	595	150	445	558	37
95	20	21	0	2	43	20	23	41	2
96	14	20	0	3	37	14	23	34	3
97	6	11	0	2	19	6	13	17	2
98	4	9	0	0	13	4	9	13	0
99	1	6	0	0	7	1	6	7	0
95-99	45	67	0	7	119	45	74	112	7
TOTAL	103657	109357	6083	4786	223883	109740	114143	213014	10869

Perspectives de population 1981 - 2025

INS BP UCL HD CBGS ULB KUL VUB

Population par âge, sexe et nationalité au 31.12.1987 - Province de Luxembourg

Ages	Hommes belges	Femmes belges	Hommes étrangers	Femmes étrangères	Total	Hommes	Femmes	Belges	Etrangers
0	1565	1473	79	74	3191	1644	1547	3038	153
1	1543	1454	76	70	3143	1619	1524	2997	146
2	1524	1432	72	67	3095	1596	1499	2956	139
3	1498	1408	68	66	3040	1566	1474	2906	134
4	1470	1379	63	64	2976	1533	1443	2849	127
0- 4	7600	7146	358	341	15445	7958	7487	14746	699
5	1441	1349	59	59	2908	1500	1408	2790	118
6	1484	1389	55	57	2985	1539	1446	2873	112
7	1362	1346	125	100	2933	1487	1446	2708	225
8	1405	1333	107	119	2964	1512	1452	2738	226
9	1319	1309	120	113	2861	1439	1422	2628	233
5- 9	7011	6726	466	448	14651	7477	7174	13737	914
10	1351	1322	109	136	2918	1460	1458	2673	245
11	1378	1282	114	122	2896	1492	1404	2660	236
12	1449	1325	111	115	3000	1560	1440	2774	226
13	1500	1287	106	134	3027	1606	1421	2787	240
14	1538	1410	111	110	3169	1649	1520	2948	221
10-14	7216	6626	551	617	15010	7767	7243	13842	1168
15	1527	1425	125	127	3204	1652	1552	2952	252
16	1583	1436	124	131	3274	1707	1567	3019	255
17	1531	1446	139	113	3229	1670	1559	2977	252
18	1570	1585	127	123	3405	1697	1708	3155	250
19	1544	1502	104	112	3262	1648	1614	3046	216
15-19	7755	7394	619	606	16374	8374	8000	15149	1225
20	1630	1618	103	111	3462	1733	1729	3248	214
21	1711	1672	88	89	3560	1799	1761	3383	177
22	1846	1759	90	103	3798	1936	1862	3605	193
23	1882	1870	102	79	3933	1984	1949	3752	181
24	1866	1860	77	61	3864	1943	1921	3726	138
20-24	8935	8779	460	443	18617	9395	9222	17714	903
25	1894	1791	67	70	3822	1961	1861	3685	137
26	1980	1871	64	60	3975	2044	1931	3851	124
27	1884	1748	70	43	3745	1954	1791	3632	113
28	1937	1801	75	62	3875	2012	1863	3738	137
29	1783	1669	97	50	3599	1880	1719	3452	147
25-29	9478	8880	373	285	19016	9851	9165	18358	658
30	1739	1584	98	59	3480	1837	1643	3323	157
31	1597	1593	105	50	3345	1702	1643	3190	155
32	1570	1551	103	60	3284	1673	1611	3121	163
33	1602	1520	102	46	3270	1704	1566	3122	148
34	1611	1498	116	55	3280	1727	1553	3109	171
30-34	8119	7746	524	270	16659	8643	8016	15865	794
35	1628	1506	122	55	3311	1750	1561	3134	177
36	1521	1426	130	48	3125	1651	1474	2947	178
37	1572	1338	115	65	3090	1687	1403	2910	180
38	1481	1389	135	61	3066	1616	1450	2870	196
39	1462	1404	127	66	3059	1589	1470	2866	193
35-39	7664	7063	629	295	15651	8293	7358	14727	924
40	1529	1397	121	58	3105	1650	1455	2926	179
41	1410	1373	113	45	2941	1523	1418	2783	158
42	1034	1028	96	42	2200	1130	1070	2062	138
43	980	988	91	41	2100	1071	1029	1968	132
44	960	963	84	42	2049	1044	1005	1923	126
40-44	5913	5749	505	228	12395	6418	5977	11662	733
45	880	974	82	38	1974	962	1012	1854	120
46	838	885	53	32	1808	891	917	1723	85
47	949	950	72	43	2014	1021	993	1899	115
48	1079	1153	69	41	2342	1148	1194	2232	110
49	1098	1128	70	47	2343	1168	1175	2226	117
45-49	4844	5090	346	201	10481	5190	5291	9934	547

Perspectives de population 1981 - 2025

INS BP UCL HD CBGS ULB KUL VUB

Population par âge, sexe et nationalité au 31.12.1987 - Province de Luxembourg

Ages	Hommes belges	Femmes belges	Hommes étrangers	Femmes étrangères	Total	Hommes	Femmes	Belges	Etrangers
50	1066	1138	85	34	2323	1151	1172	2204	119
51	1035	1123	66	29	2253	1101	1152	2158	95
52	1074	1091	49	41	2255	1123	1132	2165	90
53	1163	1173	59	38	2433	1222	1211	2336	97
54	1168	1170	50	40	2428	1218	1210	2338	90
50-54	5506	5695	309	182	11692	5815	5877	11201	491
55	1131	1224	63	17	2435	1194	1241	2355	80
56	1263	1298	55	32	2648	1318	1330	2561	87
57	1247	1307	54	40	2648	1301	1347	2554	94
58	1140	1284	43	30	2497	1183	1314	2424	73
59	1171	1319	49	20	2559	1220	1339	2490	69
55-59	5952	6432	264	139	12787	6216	6571	12384	403
60	1152	1309	54	33	2548	1206	1342	2461	87
61	1123	1297	41	33	2494	1164	1330	2420	74
62	1082	1336	48	56	2522	1130	1392	2418	104
63	1099	1302	43	47	2491	1142	1349	2401	90
64	1064	1240	37	30	2371	1101	1270	2304	67
60-64	5520	6484	223	199	12426	5743	6683	12004	422
65	1051	1323	40	30	2444	1091	1353	2374	70
66	964	1203	33	27	2227	997	1230	2167	60
67	944	1257	32	29	2262	976	1286	2201	61
68	740	930	21	21	1712	761	951	1670	42
69	540	775	19	14	1348	559	789	1315	33
65-69	4239	5488	145	121	9993	4384	5609	9727	266
70	548	822	19	20	1409	567	842	1370	39
71	583	802	18	18	1421	601	820	1385	36
72	647	908	25	13	1593	672	921	1555	38
73	722	1012	23	36	1793	745	1048	1734	59
74	701	1047	28	12	1788	729	1059	1748	40
70-74	3201	4591	113	99	8004	3314	4690	7792	212
75	647	1001	23	26	1697	670	1027	1648	49
76	552	922	22	23	1519	574	945	1474	45
77	551	862	11	23	1447	562	885	1413	34
78	458	836	11	22	1327	469	858	1294	33
79	421	787	15	20	1243	436	807	1208	35
75-79	2629	4408	82	114	7233	2711	4522	7037	196
80	377	752	11	23	1163	388	775	1129	34
81	323	678	14	19	1034	337	697	1001	33
82	270	622	14	19	925	284	641	892	33
83	250	537	13	16	816	263	553	787	29
84	218	500	5	13	736	223	513	718	18
80-84	1438	3089	57	90	4674	1495	3179	4527	147
85	175	432	8	10	625	183	442	607	18
86	150	395	8	12	565	158	407	545	20
87	105	286	5	12	408	110	298	391	17
88	82	260	5	7	354	87	267	342	12
89	67	181	6	9	263	73	190	248	15
85-89	579	1554	32	50	2215	611	1604	2133	82
90	47	140	9	7	203	56	147	187	16
91	37	118	6	5	166	43	123	155	11
92	25	79	4	6	114	29	85	104	10
93	19	61	3	3	86	22	64	80	6
94	9	47	0	2	58	9	49	56	2
90-94	137	445	22	23	627	159	468	582	45
95	20	28	1	2	51	21	30	48	3
96	13	15	0	2	30	13	17	28	2
97	7	13	0	3	23	7	16	20	3
98	4	8	0	0	12	4	8	12	0
99	1	8	0	0	9	1	8	9	0
95-99	45	72	1	7	125	46	79	117	8
TOTAL	103781	109457	6079	4758	224075	109860	114215	213238	10837

Perspectives de population 1981 - 2025

INS BP UCL HD CBGS ULB KUL VUB

Population par âge, sexe et nationalité au 31.12.1988 - Province de Luxembourg

Ages	Hommes belges	Femmes belges	Hommes étrangers	Femmes étrangères	Total	Hommes	Femmes	Belges	Etrangers
0	1569	1475	81	78	3203	1650	1553	3044	159
1	1549	1462	79	71	3161	1628	1533	3011	150
2	1534	1445	73	69	3121	1607	1514	2979	142
3	1516	1423	69	65	3073	1585	1488	2939	134
4	1493	1399	64	65	3021	1557	1464	2892	129
0-4	7661	7204	366	348	15579	8027	7552	14865	714
5	1467	1374	61	63	2965	1528	1437	2841	124
6	1439	1345	56	59	2899	1495	1404	2784	115
7	1482	1385	52	57	2976	1534	1442	2867	109
8	1362	1343	122	99	2926	1484	1442	2705	221
9	1401	1327	104	118	2950	1505	1445	2728	222
5-9	7151	6774	395	396	14716	7546	7170	13925	791
10	1316	1304	118	111	2849	1434	1415	2620	229
11	1348	1315	108	134	2905	1456	1449	2663	242
12	1375	1276	112	121	2884	1487	1397	2651	233
13	1447	1318	108	114	2987	1555	1432	2765	222
14	1498	1282	104	132	3016	1602	1414	2780	236
10-14	6984	6495	550	612	14641	7534	7107	13479	1162
15	1535	1405	108	107	3155	1643	1512	2940	215
16	1524	1421	123	124	3192	1647	1545	2945	247
17	1581	1434	121	130	3266	1702	1564	3015	251
18	1530	1452	134	111	3227	1664	1563	2982	245
19	1574	1595	126	119	3414	1700	1714	3169	245
15-19	7744	7307	612	591	16254	8356	7898	15051	1203
20	1551	1515	104	108	3278	1655	1623	3066	212
21	1636	1627	103	108	3474	1739	1735	3263	211
22	1716	1673	88	85	3562	1804	1758	3389	173
23	1847	1754	89	101	3791	1936	1855	3601	190
24	1882	1858	99	76	3915	1981	1934	3740	175
20-24	8632	8427	483	478	18020	9115	8905	17059	961
25	1861	1848	78	59	3846	1939	1907	3709	137
26	1884	1778	67	68	3797	1951	1846	3662	135
27	1968	1857	63	58	3946	2031	1915	3825	121
28	1874	1737	69	42	3722	1943	1779	3611	111
29	1926	1792	75	60	3853	2001	1852	3718	135
25-29	9513	9012	352	287	19164	9865	9299	18525	639
30	1778	1662	98	48	3586	1876	1710	3440	146
31	1733	1579	97	58	3467	1830	1637	3312	155
32	1593	1593	106	50	3342	1699	1643	3186	156
33	1565	1547	104	59	3275	1669	1606	3112	163
34	1596	1520	103	46	3265	1699	1566	3116	149
30-34	8265	7901	508	261	16935	8773	8162	16166	769
35	1606	1494	116	55	3271	1722	1549	3100	171
36	1622	1501	121	53	3297	1743	1554	3123	174
37	1514	1421	127	46	3108	1641	1467	2935	173
38	1564	1336	116	63	3079	1680	1399	2900	179
39	1475	1384	133	59	3051	1608	1443	2859	192
35-39	7781	7136	613	276	15806	8394	7412	14917	889
40	1454	1398	127	65	3044	1581	1463	2852	192
41	1521	1390	121	57	3089	1642	1447	2911	178
42	1402	1369	112	44	2927	1514	1413	2771	156
43	1027	1026	95	42	2190	1122	1068	2053	137
44	971	986	90	40	2087	1061	1026	1957	130
40-44	6375	6169	545	248	13337	6920	6417	12544	793
45	952	961	83	42	2038	1035	1003	1913	125
46	872	969	82	37	1960	954	1006	1841	119
47	830	883	52	31	1796	882	914	1713	83
48	941	945	72	41	1999	1013	986	1886	113
49	1071	1148	68	40	2327	1139	1188	2219	108
45-49	4666	4906	357	191	10120	5023	5097	9572	548

Perspectives de population 1981 - 2025

INS BP UCL HD CBGS ULB KUL VUB

Population par âge, sexe et nationalité au 31.12.1988 - Province de Luxembourg

Ages	Hommes belges	Femmes belges	Hommes étrangers	Femmes étrangères	Total	Hommes	Femmes	Belges	Etrangers
50	1089	1122	70	46	2327	1159	1168	2211	116
51	1056	1133	85	34	2308	1141	1167	2189	119
52	1025	1118	66	28	2237	1091	1146	2143	94
53	1060	1086	49	40	2235	1109	1126	2146	89
54	1150	1166	59	37	2412	1209	1203	2316	96
50-54	5380	5625	329	185	11519	5709	5810	11005	514
55	1154	1165	50	40	2409	1204	1205	2319	90
56	1115	1218	63	16	2412	1178	1234	2333	79
57	1244	1290	54	31	2619	1298	1321	2534	85
58	1228	1295	53	40	2616	1281	1335	2523	93
59	1124	1273	43	29	2469	1167	1302	2397	72
55-59	5865	6241	263	156	12525	6128	6397	12106	419
60	1148	1307	50	20	2525	1198	1327	2455	70
61	1129	1296	53	33	2511	1182	1329	2425	86
62	1098	1285	41	33	2457	1139	1318	2383	74
63	1055	1321	47	56	2479	1102	1377	2376	103
64	1070	1287	42	47	2446	1112	1334	2357	89
60-64	5500	6496	233	189	12418	5733	6685	11996	422
65	1032	1224	37	30	2323	1069	1254	2256	67
66	1018	1304	39	30	2391	1057	1334	2322	69
67	932	1187	33	27	2179	965	1214	2119	60
68	909	1236	31	29	2205	940	1265	2145	60
69	710	912	21	21	1664	731	933	1622	42
65-69	4601	5863	161	137	10762	4762	6000	10464	298
70	516	758	18	14	1306	534	772	1274	32
71	520	803	19	20	1362	539	823	1323	39
72	550	782	17	18	1367	567	800	1332	35
73	610	884	24	13	1531	634	897	1494	37
74	674	981	23	36	1714	697	1017	1655	59
70-74	2870	4208	101	101	7280	2971	4309	7078	202
75	651	1010	27	12	1700	678	1022	1661	39
76	598	963	22	26	1609	620	989	1561	48
77	505	880	19	23	1427	524	903	1385	42
78	501	819	11	22	1353	512	841	1320	33
79	415	790	10	21	1236	425	811	1205	31
75-79	2670	4462	89	104	7325	2759	4566	7132	193
80	379	738	14	20	1151	393	758	1117	34
81	334	700	11	23	1068	345	723	1034	34
82	284	624	12	17	937	296	641	908	29
83	235	566	14	17	832	249	583	801	31
84	216	485	12	15	728	228	500	701	27
80-84	1448	3113	63	92	4716	1511	3205	4561	155
85	186	447	6	13	652	192	460	633	19
86	147	382	6	9	544	153	391	529	15
87	123	342	8	11	484	131	353	465	19
88	85	245	5	9	344	90	254	330	14
89	65	218	6	7	296	71	225	283	13
85-89	606	1634	31	49	2320	637	1683	2240	80
90	52	149	6	9	216	58	158	201	15
91	37	113	9	7	166	46	120	150	16
92	28	94	4	5	131	32	99	122	9
93	19	60	4	5	88	23	65	79	9
94	14	47	3	3	67	17	50	61	6
90-94	150	463	26	29	668	176	492	613	55
95	20	34	0	2	56	20	36	54	2
96	13	20	1	2	36	14	22	33	3
97	7	11	0	2	20	7	13	18	2
98	5	9	0	3	17	5	12	14	3
99	1	9	0	0	10	1	9	10	0
95-99	46	83	1	9	139	47	92	129	10
TOTAL	103908	109519	6078	4739	224244	109986	114258	213427	10817

Perspectives de population 1981 - 2025

INS BP UCL HD CBGS ULB KUL VUB

Population par âge, sexe et nationalité au 31.12.1989 - Province de Luxembourg

Ages	Hommes belges	Femmes belges	Hommes étrangers	Femmes étrangères	Total	Hommes	Femmes	Belges	Etrangers
0	1568	1474	84	80	3206	1652	1554	3042	164
1	1553	1464	81	76	3174	1634	1540	3017	157
2	1539	1453	76	70	3138	1615	1523	2992	146
3	1526	1436	70	67	3099	1596	1503	2962	137
4	1510	1414	66	64	3054	1576	1478	2924	130
0-4	7696	7241	377	357	15671	8073	7598	14937	734
5	1489	1394	62	64	3009	1551	1458	2883	126
6	1464	1369	58	62	2953	1522	1431	2833	120
7	1437	1341	53	59	2890	1490	1400	2778	112
8	1480	1382	49	56	2967	1529	1438	2862	105
9	1363	1339	119	99	2920	1482	1438	2702	218
5-9	7233	6825	341	340	14739	7574	7165	14058	681
10	1397	1321	101	116	2935	1498	1437	2718	217
11	1313	1296	116	109	2834	1429	1405	2609	225
12	1345	1307	106	133	2891	1451	1440	2652	239
13	1371	1270	109	120	2870	1480	1390	2641	229
14	1445	1313	105	111	2974	1550	1424	2758	216
10-14	6871	6507	537	589	14504	7408	7096	13378	1126
15	1495	1278	101	129	3003	1596	1407	2773	230
16	1532	1401	105	104	3142	1637	1505	2933	209
17	1522	1418	120	123	3183	1642	1541	2940	243
18	1581	1440	117	128	3266	1698	1568	3021	245
19	1534	1464	133	108	3239	1667	1572	2998	241
15-19	7664	7001	576	592	15833	8240	7593	14665	1168
20	1582	1605	126	115	3428	1708	1720	3187	241
21	1556	1523	102	104	3285	1658	1627	3079	206
22	1644	1629	105	105	3483	1749	1734	3273	210
23	1719	1667	88	84	3558	1807	1751	3386	172
24	1845	1748	89	98	3780	1934	1846	3593	187
20-24	8346	8172	510	506	17534	8856	8678	16518	1016
25	1875	1842	98	74	3889	1973	1916	3717	172
26	1856	1834	77	59	3826	1933	1893	3690	136
27	1874	1767	67	66	3774	1941	1833	3641	133
28	1956	1844	60	57	3917	2016	1901	3800	117
29	1866	1730	69	40	3705	1935	1770	3596	109
25-29	9427	9017	371	296	19111	9798	9313	18444	667
30	1915	1783	74	58	3830	1989	1841	3698	132
31	1772	1657	98	47	3574	1870	1704	3429	145
32	1728	1575	98	57	3458	1826	1632	3303	155
33	1588	1590	106	49	3333	1694	1639	3178	155
34	1560	1545	105	60	3270	1665	1605	3105	165
30-34	8563	8150	481	271	17465	9044	8421	16713	752
35	1590	1515	102	44	3251	1692	1559	3105	146
36	1600	1490	117	53	3260	1717	1543	3090	170
37	1614	1494	119	51	3278	1733	1545	3108	170
38	1506	1419	128	45	3098	1634	1464	2925	173
39	1556	1334	114	61	3065	1670	1395	2890	175
35-39	7866	7252	580	254	15952	8446	7506	15118	834
40	1467	1378	133	58	3036	1600	1436	2845	191
41	1446	1392	127	63	3028	1573	1455	2838	190
42	1513	1386	120	56	3075	1633	1442	2899	176
43	1395	1364	111	44	2914	1506	1408	2759	155
44	1019	1024	94	41	2178	1113	1065	2043	135
40-44	6840	6544	585	262	14231	7425	6806	13384	847
45	963	984	89	40	2076	1052	1024	1947	129
46	944	958	83	41	2026	1027	999	1902	124
47	864	965	81	36	1946	945	1001	1829	117
48	822	878	52	29	1781	874	907	1700	81
49	934	940	71	40	1985	1005	980	1874	111
45-49	4527	4725	376	186	9814	4903	4911	9252	562

Perspectives de population 1981 - 2025

INS BP UCL HD CBGS ULB KUL VUB

Population par âge, sexe et nationalité au 31.12.1989 - Province de Luxembourg

Ages	Hommes belges	Femmes belges	Hommes étrangers	Femmes étrangères	Total	Hommes	Femmes	Belges	Etrangers
50	1062	1143	68	39	2312	1130	1182	2205	107
51	1080	1116	70	45	2311	1150	1161	2196	115
52	1045	1127	85	33	2290	1130	1160	2172	118
53	1015	1113	66	27	2221	1081	1140	2128	93
54	1047	1080	49	39	2215	1096	1119	2127	88
50-54	5249	5579	338	183	11349	5587	5762	10828	521
55	1137	1160	59	37	2393	1196	1197	2297	96
56	1139	1160	50	39	2388	1189	1199	2299	89
57	1099	1211	62	15	2387	1161	1226	2310	77
58	1226	1279	53	31	2589	1279	1310	2505	84
59	1211	1283	53	39	2586	1264	1322	2494	92
55-59	5812	6093	277	161	12343	6089	6254	11905	438
60	1103	1262	43	29	2437	1146	1291	2365	72
61	1125	1295	50	20	2490	1175	1315	2420	70
62	1104	1282	53	33	2472	1157	1315	2386	86
63	1070	1271	41	33	2415	1111	1304	2341	74
64	1028	1305	47	56	2436	1075	1361	2333	103
60-64	5430	6415	234	171	12250	5664	6586	11845	405
65	1038	1270	41	47	2396	1079	1317	2308	88
66	1000	1206	38	30	2274	1038	1236	2206	68
67	985	1284	38	30	2337	1023	1314	2269	68
68	899	1168	32	27	2126	931	1195	2067	59
69	872	1214	31	29	2146	903	1243	2086	60
65-69	4794	6142	180	163	11279	4974	6305	10936	343
70	678	894	21	21	1614	699	915	1572	42
71	489	740	17	14	1260	506	754	1229	31
72	490	782	18	20	1310	508	802	1272	38
73	517	760	16	18	1311	533	778	1277	34
74	571	856	24	13	1464	595	869	1427	37
70-74	2745	4032	96	86	6959	2841	4118	6777	182
75	627	947	23	36	1633	650	983	1574	59
76	604	971	25	12	1612	629	983	1575	37
77	549	922	20	26	1517	569	948	1471	46
78	460	835	19	22	1336	479	857	1295	41
79	454	775	10	22	1261	464	797	1229	32
75-79	2694	4450	97	118	7359	2791	4568	7144	215
80	374	743	10	21	1148	384	764	1117	31
81	337	688	14	19	1058	351	707	1025	33
82	293	645	9	22	969	302	667	938	31
83	247	568	12	14	841	259	582	815	26
84	204	511	14	17	746	218	528	715	31
80-84	1455	3155	59	93	4762	1514	3248	4610	152
85	185	434	11	15	645	196	449	619	26
86	155	395	5	11	566	160	406	550	16
87	120	332	6	9	467	126	341	452	15
88	99	292	8	9	408	107	301	391	17
89	68	206	5	9	288	73	215	274	14
85-89	627	1659	35	53	2374	662	1712	2286	88
90	50	180	6	7	243	56	187	230	13
91	39	121	6	9	175	45	130	160	15
92	27	91	5	7	130	32	98	118	12
93	20	71	4	3	98	24	74	91	7
94	14	45	4	5	68	18	50	59	9
90-94	150	508	25	31	714	175	539	658	56
95	23	34	4	3	64	27	37	57	7
96	13	25	0	2	40	13	27	38	2
97	9	14	1	2	26	10	16	23	3
98	5	8	0	2	15	5	10	13	2
99	3	9	0	0	12	3	9	12	0
95-99	53	90	5	9	157	58	99	143	14
TOTAL	104042	109557	6080	4721	224400	110122	114278	213599	10801

Perspectives de population 1981 - 2025

INS BP UCL HD CBGS ULB KUL VUB

Population par âge, sexe et nationalité au 31.12.1990 - Province de Luxembourg

Ages	Hommes belges	Femmes belges	Hommes étrangers	Femmes étrangères	Total	Hommes	Femmes	Belges	Etrangers
0	1567	1471	87	83	3208	1654	1554	3038	170
1	1553	1463	84	77	3177	1637	1540	3016	161
2	1543	1455	78	74	3150	1621	1529	2998	152
3	1531	1444	73	68	3116	1604	1512	2975	141
4	1519	1427	68	65	3079	1587	1492	2946	133
0-4	7713	7260	390	367	15730	8103	7627	14973	757
5	1507	1408	64	64	3043	1571	1472	2915	128
6	1486	1388	59	65	2998	1545	1453	2874	124
7	1462	1365	55	61	2943	1517	1426	2827	116
8	1434	1338	50	58	2880	1484	1396	2772	108
9	1478	1378	47	55	2958	1525	1433	2856	102
5-9	7367	6877	275	303	14822	7642	7180	14244	578
10	1361	1332	116	98	2907	1477	1430	2693	214
11	1393	1314	99	115	2921	1492	1429	2707	214
12	1310	1288	114	108	2820	1424	1396	2598	222
13	1342	1300	103	132	2877	1445	1432	2642	235
14	1370	1266	106	117	2859	1476	1383	2636	223
10-14	6776	6500	538	570	14384	7314	7070	13276	1108
15	1441	1310	102	108	2961	1543	1418	2751	210
16	1492	1274	100	127	2993	1592	1401	2766	227
17	1531	1398	102	104	3135	1633	1502	2929	206
18	1523	1423	116	119	3181	1639	1542	2946	235
19	1583	1451	117	126	3277	1700	1577	3034	243
15-19	7570	6856	537	584	15547	8107	7440	14426	1121
20	1542	1477	132	103	3254	1674	1580	3019	235
21	1587	1610	126	112	3435	1713	1722	3197	238
22	1565	1526	103	103	3297	1668	1629	3091	206
23	1649	1622	105	102	3478	1754	1724	3271	207
24	1718	1660	88	81	3547	1806	1741	3378	169
20-24	8061	7895	554	501	17011	8615	8396	15956	1055
25	1837	1736	88	96	3757	1925	1832	3573	184
26	1869	1826	97	73	3865	1966	1899	3695	170
27	1849	1822	76	58	3805	1925	1880	3671	134
28	1864	1753	66	64	3747	1930	1817	3617	130
29	1944	1833	59	56	3892	2003	1889	3777	115
25-29	9363	8970	386	347	19066	9749	9317	18333	733
30	1857	1722	69	40	3688	1926	1762	3579	109
31	1907	1775	74	57	3813	1981	1832	3682	131
32	1765	1652	98	47	3562	1863	1699	3417	145
33	1723	1574	97	56	3450	1820	1630	3297	153
34	1584	1586	106	49	3325	1690	1635	3170	155
30-34	8836	8309	444	249	17838	9280	8558	17145	693
35	1554	1540	107	58	3259	1661	1598	3094	165
36	1583	1511	100	42	3236	1683	1553	3094	142
37	1594	1485	114	50	3243	1708	1535	3079	164
38	1605	1492	119	51	3267	1724	1543	3097	170
39	1498	1415	126	43	3082	1624	1458	2913	169
35-39	7834	7443	566	244	16087	8400	7687	15277	810
40	1547	1330	114	60	3051	1661	1390	2877	174
41	1459	1371	133	57	3020	1592	1428	2830	190
42	1438	1387	126	62	3013	1564	1449	2825	188
43	1505	1381	119	57	3062	1624	1438	2886	176
44	1387	1358	110	43	2898	1497	1401	2745	153
40-44	7336	6827	602	279	15044	7938	7106	14163	881
45	1012	1023	93	40	2168	1105	1063	2035	133
46	955	982	89	39	2065	1044	1021	1937	128
47	936	955	82	40	2013	1018	995	1891	122
48	857	961	81	34	1933	938	995	1818	115
49	815	873	51	28	1767	866	901	1688	79
45-49	4575	4794	396	181	9946	4971	4975	9369	577

Perspectives de population 1981 - 2025

INS BP UCL HD CBGS ULB KUL VUB

Population par âge, sexe et nationalité au 31.12.1990 - Province de Luxembourg

Ages	Hommes belges	Femmes belges	Hommes étrangers	Femmes étrangères	Total	Hommes	Femmes	Belges	Etrangers
50	926	935	71	39	1971	997	974	1861	110
51	1053	1137	68	38	2296	1121	1175	2190	106
52	1070	1110	70	44	2294	1140	1154	2180	114
53	1035	1121	85	32	2273	1120	1153	2156	117
54	1004	1107	66	26	2203	1070	1133	2111	92
50-54	5088	5410	360	179	11037	5448	5589	10498	539
55	1034	1075	49	39	2197	1083	1114	2109	88
56	1123	1154	59	36	2372	1182	1190	2277	95
57	1123	1153	49	38	2363	1172	1191	2276	87
58	1083	1200	61	16	2360	1144	1216	2283	77
59	1209	1268	53	30	2560	1262	1298	2477	83
55-59	5572	5850	271	159	11852	5843	6009	11422	430
60	1190	1271	53	39	2553	1243	1310	2461	92
61	1081	1251	43	29	2404	1124	1280	2332	72
62	1100	1283	49	20	2452	1149	1303	2383	69
63	1079	1267	52	33	2431	1131	1300	2346	85
64	1042	1257	40	33	2372	1082	1290	2299	73
60-64	5492	6329	237	154	12212	5729	6483	11821	391
65	999	1288	46	56	2389	1045	1344	2287	102
66	1006	1251	40	47	2344	1046	1298	2257	87
67	968	1188	38	30	2224	1006	1218	2156	68
68	950	1262	37	30	2279	987	1292	2212	67
69	864	1147	31	27	2069	895	1174	2011	58
65-69	4787	6136	192	190	11305	4979	6326	10923	382
70	832	1191	30	29	2082	862	1220	2023	59
71	643	874	20	21	1558	663	895	1517	41
72	462	722	16	14	1214	478	736	1184	30
73	461	760	17	20	1258	478	780	1221	37
74	484	737	16	18	1255	500	755	1221	34
70-74	2882	4284	99	102	7367	2981	4386	7166	201
75	530	826	24	13	1393	554	839	1356	37
76	581	912	22	34	1549	603	946	1493	56
77	556	930	24	12	1522	580	942	1486	36
78	500	876	19	26	1421	519	902	1376	45
79	418	790	17	22	1247	435	812	1208	39
75-79	2585	4334	106	107	7132	2691	4441	6919	213
80	410	728	10	21	1169	420	749	1138	31
81	334	692	10	20	1056	344	712	1026	30
82	297	633	13	17	960	310	650	930	30
83	256	589	9	20	874	265	609	845	29
84	214	514	12	14	754	226	528	728	26
80-84	1511	3156	54	92	4813	1565	3248	4667	146
85	175	457	15	17	664	190	474	632	32
86	155	384	9	13	561	164	397	539	22
87	127	344	6	11	488	133	355	471	17
88	97	284	6	6	393	103	290	381	12
89	79	245	8	9	341	87	254	324	17
85-89	633	1714	44	56	2447	677	1770	2347	100
90	52	172	5	9	238	57	181	224	14
91	39	146	6	7	198	45	153	185	13
92	29	97	4	9	139	33	106	126	13
93	20	69	5	5	99	25	74	89	10
94	14	54	4	3	75	18	57	68	7
90-94	154	538	24	33	749	178	571	692	57
95	22	33	4	5	64	26	38	55	9
96	15	23	3	3	44	18	26	38	6
97	9	17	0	2	28	9	19	26	2
98	7	10	0	2	19	7	12	17	2
99	3	9	0	0	12	3	9	12	0
95-99	56	92	7	12	167	63	104	148	19
TOTAL	104191	109574	6082	4709	224556	110273	114283	213765	10791

Perspectives de population 1981 - 2025

INS BP UCL HD CBGS ULB KUL VUB

Population par âge, sexe et nationalité au 31.12.1991 - Province de Luxembourg

Ages	Hommes belges	Femmes belges	Hommes étrangers	Femmes étrangères	Total	Hommes	Femmes	Belges	Etrangers
0	1561	1468	90	85	3204	1651	1553	3029	175
1	1552	1461	87	81	3181	1639	1542	3013	168
2	1543	1454	82	75	3154	1625	1529	2997	157
3	1535	1446	77	72	3130	1612	1518	2981	149
4	1524	1436	70	67	3097	1594	1503	2960	137
0-4	7715	7265	406	380	15766	8121	7645	14980	786
5	1515	1421	66	64	3066	1581	1485	2936	130
6	1503	1401	61	64	3029	1564	1465	2904	125
7	1483	1384	56	65	2988	1539	1449	2867	121
8	1460	1359	52	60	2931	1512	1419	2819	112
9	1431	1333	49	57	2870	1480	1390	2764	106
5-9	7392	6898	284	310	14884	7676	7208	14290	594
10	1475	1372	45	53	2945	1520	1425	2847	98
11	1359	1326	114	96	2895	1473	1422	2685	210
12	1389	1307	97	115	2908	1486	1422	2696	212
13	1307	1280	111	106	2804	1418	1386	2587	217
14	1340	1295	100	129	2864	1440	1424	2635	229
10-14	6870	6580	467	499	14416	7337	7079	13450	966
15	1368	1263	103	114	2848	1471	1377	2631	217
16	1437	1306	99	105	2947	1536	1411	2743	204
17	1489	1270	97	126	2982	1586	1396	2759	223
18	1530	1403	98	101	3132	1628	1504	2933	199
19	1525	1435	115	115	3190	1640	1550	2960	230
15-19	7349	6677	512	561	15099	7861	7238	14026	1073
20	1589	1465	117	121	3292	1706	1586	3054	238
21	1549	1486	130	99	3264	1679	1585	3035	229
22	1594	1608	124	112	3438	1718	1720	3202	236
23	1569	1520	101	101	3291	1670	1621	3089	202
24	1652	1615	106	97	3470	1758	1712	3267	203
20-24	7953	7694	578	530	16755	8531	8224	15647	1108
25	1714	1647	90	80	3531	1804	1727	3361	170
26	1828	1722	89	94	3733	1917	1816	3550	183
27	1861	1813	96	71	3841	1957	1884	3674	167
28	1842	1809	74	57	3782	1916	1866	3651	131
29	1853	1741	66	62	3722	1919	1803	3594	128
25-29	9098	8732	415	364	18609	9513	9096	17830	779
30	1935	1822	59	57	3873	1994	1879	3757	116
31	1850	1713	69	39	3671	1919	1752	3563	108
32	1898	1768	74	58	3798	1972	1826	3666	132
33	1758	1650	99	46	3553	1857	1696	3408	145
34	1719	1573	97	55	3444	1816	1628	3292	152
30-34	9160	8526	398	255	18339	9558	8781	17686	653
35	1578	1580	107	47	3312	1685	1627	3158	154
36	1547	1534	106	56	3243	1653	1590	3081	162
37	1576	1506	97	40	3219	1673	1546	3082	137
38	1587	1482	114	49	3232	1701	1531	3069	163
39	1597	1487	117	50	3251	1714	1537	3084	167
35-39	7885	7589	541	242	16257	8426	7831	15474	783
40	1489	1411	127	42	3069	1616	1453	2900	169
41	1538	1326	114	58	3036	1652	1384	2864	172
42	1451	1367	132	56	3006	1583	1423	2818	188
43	1431	1382	125	62	3000	1556	1444	2813	187
44	1497	1375	119	57	3048	1616	1432	2872	176
40-44	7406	6861	617	275	15159	8023	7136	14267	892
45	1381	1353	109	42	2885	1490	1395	2734	151
46	1005	1020	93	39	2157	1098	1059	2025	132
47	947	979	89	38	2053	1036	1017	1926	127
48	928	951	82	38	1999	1010	989	1879	120
49	850	955	80	33	1918	930	988	1805	113
45-49	5111	5258	453	190	11012	5564	5448	10369	643

Perspectives de population 1981 - 2025

INS BP UCL HD CBGS ULB KUL VUB

Population par âge, sexe et nationalité au 31.12.1991 - Province de Luxembourg

Ages	Hommes belges	Femmes belges	Hommes étrangers	Femmes étrangères	Total	Hommes	Femmes	Belges	Etrangers
50	807	868	52	27	1754	859	895	1675	79
51	918	929	71	38	1956	989	967	1847	109
52	1043	1132	68	37	2280	1111	1169	2175	105
53	1060	1105	70	43	2278	1130	1148	2165	113
54	1023	1114	85	31	2253	1108	1145	2137	116
50-54	4851	5148	346	176	10521	5197	5324	9999	522
55	992	1102	66	26	2186	1058	1128	2094	92
56	1021	1070	49	38	2178	1070	1108	2091	87
57	1107	1147	59	36	2349	1166	1183	2254	95
58	1107	1144	48	39	2338	1155	1183	2251	87
59	1069	1190	61	15	2335	1130	1205	2259	76
55-59	5296	5653	283	154	11386	5579	5807	10949	437
60	1188	1257	53	30	2528	1241	1287	2445	83
61	1166	1259	53	39	2517	1219	1298	2425	92
62	1059	1239	43	29	2370	1102	1268	2298	72
63	1075	1267	48	20	2410	1123	1287	2342	68
64	1051	1252	51	33	2387	1102	1285	2303	84
60-64	5539	6274	248	151	12212	5787	6425	11813	399
65	1013	1241	39	33	2326	1052	1274	2254	72
66	970	1270	46	56	2342	1016	1326	2240	102
67	974	1232	39	47	2292	1013	1279	2206	86
68	933	1169	37	30	2169	970	1199	2102	67
69	913	1239	36	30	2218	949	1269	2152	66
65-69	4803	6151	197	196	11347	5000	6347	10954	393
70	826	1126	30	27	2009	856	1153	1952	57
71	792	1165	29	29	2015	821	1194	1957	58
72	608	852	19	21	1500	627	873	1460	40
73	434	704	15	14	1167	449	718	1138	29
74	432	736	17	20	1205	449	756	1168	37
70-74	3092	4583	110	111	7896	3202	4694	7675	221
75	450	712	16	18	1196	466	730	1162	34
76	492	795	23	13	1323	515	808	1287	36
77	535	872	20	31	1458	555	903	1407	51
78	508	884	23	12	1427	531	896	1392	35
79	454	830	17	26	1327	471	856	1284	43
75-79	2439	4093	99	100	6731	2538	4193	6532	199
80	376	743	17	21	1157	393	764	1119	38
81	366	680	10	20	1076	376	700	1046	30
82	295	638	9	19	961	304	657	933	28
83	261	578	13	15	867	274	593	839	28
84	223	534	9	20	786	232	554	757	29
80-84	1521	3173	58	95	4847	1579	3268	4694	153
85	183	460	12	14	669	195	474	643	26
86	148	406	11	14	579	159	420	554	25
87	128	336	8	13	485	136	349	464	21
88	104	295	6	9	414	110	304	399	15
89	78	239	6	6	329	84	245	317	12
85-89	641	1736	43	56	2476	684	1792	2377	99
90	62	203	8	9	282	70	212	265	17
91	40	140	5	9	194	45	149	180	14
92	30	116	4	7	157	34	123	146	11
93	21	75	4	9	109	25	84	96	13
94	14	52	5	5	76	19	57	66	10
90-94	167	586	26	39	818	193	625	753	65
95	22	39	4	3	68	26	42	61	7
96	15	24	4	5	48	19	29	39	9
97	10	16	3	3	32	13	19	26	6
98	7	12	0	2	21	7	14	19	2
99	4	11	0	0	15	4	11	15	0
95-99	58	102	11	13	184	69	115	160	24
TOTAL	104346	109579	6092	4697	224714	110438	114276	213925	10789

Perspectives de population 1981 - 2025

INS BP UCL HD CBGS ULB KUL VUB

Population par âge, sexe et nationalité au 31.12.1992 - Province de Luxembourg

Ages	Hommes belges	Femmes belges	Hommes étrangers	Femmes étrangères	Total	Hommes	Femmes	Belges	Etrangers
0	1555	1462	93	88	3198	1648	1550	3017	181
1	1547	1458	90	82	3177	1637	1540	3005	172
2	1542	1452	84	79	3157	1626	1531	2994	163
3	1535	1445	79	73	3132	1614	1518	2980	152
4	1528	1438	74	71	3111	1602	1509	2966	145
0-4	7707	7255	420	393	15775	8127	7648	14962	813
5	1520	1430	69	67	3086	1589	1497	2950	136
6	1512	1415	63	64	3054	1575	1479	2927	127
7	1501	1395	58	63	3017	1559	1458	2896	121
8	1480	1379	53	64	2976	1533	1443	2859	117
9	1457	1351	50	59	2917	1507	1410	2808	109
5-9	7470	6970	293	317	15050	7763	7287	14440	610
10	1428	1326	47	55	2856	1475	1381	2754	102
11	1472	1365	44	51	2932	1516	1416	2837	95
12	1357	1319	112	95	2883	1469	1414	2676	207
13	1385	1299	94	113	2891	1479	1412	2684	207
14	1307	1273	108	103	2791	1415	1376	2580	211
10-14	6949	6582	405	417	14353	7354	6999	13531	822
15	1338	1291	97	126	2852	1435	1417	2629	223
16	1366	1260	101	112	2839	1467	1372	2626	213
17	1435	1303	96	104	2938	1531	1407	2738	200
18	1488	1274	92	123	2977	1580	1397	2762	215
19	1531	1414	96	100	3141	1627	1514	2945	196
15-19	7158	6542	482	565	14747	7640	7107	13700	1047
20	1533	1449	114	109	3205	1647	1558	2982	223
21	1595	1476	115	119	3305	1710	1595	3071	234
22	1558	1488	129	97	3272	1687	1585	3046	226
23	1599	1600	123	108	3430	1722	1708	3199	231
24	1571	1513	102	98	3284	1673	1611	3084	200
20-24	7856	7526	583	531	16496	8439	8057	15382	1114
25	1647	1604	107	96	3454	1754	1700	3251	203
26	1707	1633	90	78	3508	1797	1711	3340	168
27	1822	1707	89	93	3711	1911	1800	3529	182
28	1853	1799	93	69	3814	1946	1868	3652	162
29	1834	1798	74	56	3762	1908	1854	3632	130
25-29	8863	8541	453	392	18249	9316	8933	17404	845
30	1844	1731	65	61	3701	1909	1792	3575	126
31	1925	1810	61	57	3853	1986	1867	3735	118
32	1844	1707	71	40	3662	1915	1747	3551	111
33	1891	1760	73	57	3781	1964	1817	3651	130
34	1750	1649	100	45	3544	1850	1694	3399	145
30-34	9254	8657	370	260	18541	9624	8917	17911	630
35	1713	1568	97	52	3430	1810	1620	3281	149
36	1570	1574	106	45	3295	1676	1619	3144	151
37	1540	1529	103	54	3226	1643	1583	3069	157
38	1569	1503	97	40	3209	1666	1543	3072	137
39	1579	1477	112	48	3216	1691	1525	3056	160
35-39	7971	7651	515	239	16376	8486	7890	15622	754
40	1588	1481	117	49	3235	1705	1530	3069	166
41	1480	1405	128	41	3054	1608	1446	2885	169
42	1529	1324	113	57	3023	1642	1381	2853	170
43	1442	1363	131	58	2994	1573	1421	2805	189
44	1424	1377	125	61	2987	1549	1438	2801	186
40-44	7463	6950	614	266	15293	8077	7216	14413	880
45	1490	1369	118	56	3033	1608	1425	2859	174
46	1374	1347	109	41	2871	1483	1388	2721	150
47	998	1018	92	38	2146	1090	1056	2016	130
48	939	975	89	36	2039	1028	1011	1914	125
49	921	946	81	37	1985	1002	983	1867	118
45-49	5722	5655	489	208	12074	6211	5863	11377	697

Perspectives de population 1981 - 2025

INS BP UCL HD CBGS ULB KUL VUB

Population par âge, sexe et nationalité au 31.12.1992 - Province de Luxembourg

Ages	Hommes belges	Femmes belges	Hommes étrangers	Femmes étrangères	Total	Hommes	Femmes	Belges	Etrangers
50	842	949	80	32	1903	922	981	1791	112
51	800	862	52	26	1740	852	888	1662	78
52	910	924	71	37	1942	981	961	1834	108
53	1033	1127	68	36	2264	1101	1163	2160	104
54	1048	1099	70	42	2259	1118	1141	2147	112
50-54	4633	4961	341	173	10108	4974	5134	9594	514
55	1011	1108	85	31	2235	1096	1139	2119	116
56	979	1097	66	25	2167	1045	1122	2076	91
57	1007	1065	48	38	2158	1055	1103	2072	86
58	1092	1137	58	37	2324	1150	1174	2229	95
59	1090	1134	48	38	2310	1138	1172	2224	86
55-59	5179	5541	305	169	11194	5484	5710	10720	474
60	1050	1180	60	15	2305	1110	1195	2230	75
61	1166	1246	53	30	2495	1219	1276	2412	83
62	1143	1248	52	39	2482	1195	1287	2391	91
63	1035	1225	43	29	2332	1078	1254	2260	72
64	1049	1252	47	20	2368	1096	1272	2301	67
60-64	5443	6151	255	133	11982	5698	6284	11594	388
65	1021	1235	50	33	2339	1071	1268	2256	83
66	983	1224	38	33	2278	1021	1257	2207	71
67	938	1253	44	56	2291	982	1309	2191	100
68	940	1211	38	47	2236	978	1258	2151	85
69	897	1149	36	30	2112	933	1179	2046	66
65-69	4779	6072	206	199	11256	4985	6271	10851	405
70	874	1214	35	30	2153	909	1244	2088	65
71	786	1102	28	27	1943	814	1129	1888	55
72	750	1138	28	29	1945	778	1167	1888	57
73	572	829	17	21	1439	589	850	1401	38
74	406	682	15	14	1117	421	696	1088	29
70-74	3388	4965	123	121	8597	3511	5086	8353	244
75	402	710	17	20	1149	419	730	1112	37
76	416	685	15	18	1134	431	703	1101	33
77	454	760	20	13	1247	474	773	1214	33
78	490	831	20	29	1370	510	860	1321	49
79	463	836	21	12	1332	484	848	1299	33
75-79	2225	3822	93	92	6232	2318	3914	6047	185
80	409	781	16	25	1231	425	806	1190	41
81	336	693	17	19	1065	353	712	1029	36
82	324	628	9	18	979	333	646	952	27
83	258	583	9	19	869	267	602	841	28
84	227	524	13	15	779	240	539	751	28
80-84	1554	3209	64	96	4923	1618	3305	4763	160
85	192	479	9	20	700	201	499	671	29
86	157	408	10	11	586	167	419	565	21
87	123	355	10	14	502	133	369	478	24
88	106	288	8	10	412	114	298	394	18
89	84	249	6	9	348	90	258	333	15
85-89	662	1779	43	64	2548	705	1843	2441	107
90	61	198	6	6	271	67	204	259	12
91	47	165	8	9	229	55	174	212	17
92	29	112	3	9	153	32	121	141	12
93	22	91	5	7	125	27	98	113	12
94	15	56	4	9	84	19	65	71	13
90-94	174	622	26	40	862	200	662	796	66
95	22	38	5	5	70	27	43	60	10
96	14	28	4	3	49	18	31	42	7
97	11	17	4	5	37	15	22	28	9
98	7	12	3	3	25	10	15	19	6
99	5	14	0	0	19	5	14	19	0
95-99	59	109	16	16	200	75	125	168	32
TOTAL	104509	109560	6096	4691	224856	110605	114251	214069	10787

Perspectives de population 1981 - 2025

INS BP UCL HD CBGS ULB KUL VUB

Population par âge, sexe et nationalité au 31.12.1993 - Province de Luxembourg

Ages	Hommes belges	Femmes belges	Hommes étrangers	Femmes étrangères	Total	Hommes	Femmes	Belges	Etrangers
0	1543	1457	95	90	3185	1638	1547	3000	185
1	1542	1452	93	85	3172	1635	1537	2994	178
2	1537	1449	87	80	3153	1624	1529	2986	167
3	1533	1443	81	77	3134	1614	1520	2976	158
4	1528	1437	76	73	3114	1604	1510	2965	149
0- 4	7683	7238	432	405	15758	8115	7643	14921	837
5	1524	1431	72	70	3097	1596	1501	2955	142
6	1516	1426	67	66	3075	1583	1492	2942	133
7	1508	1409	60	63	3040	1568	1472	2917	123
8	1498	1390	55	62	3005	1553	1452	2888	117
9	1477	1372	51	64	2964	1528	1436	2849	115
5- 9	7523	7028	305	325	15181	7828	7353	14551	630
10	1454	1343	49	57	2903	1503	1400	2797	106
11	1425	1318	46	53	2842	1471	1371	2743	99
12	1469	1357	44	51	2921	1513	1408	2826	95
13	1355	1312	109	94	2870	1464	1406	2667	203
14	1384	1292	92	110	2878	1476	1402	2676	202
10-14	7087	6622	340	365	14414	7427	6987	13709	705
15	1306	1268	106	100	2780	1412	1368	2574	206
16	1336	1287	94	123	2840	1430	1410	2623	217
17	1364	1256	100	111	2831	1464	1367	2620	211
18	1434	1307	92	102	2935	1526	1409	2741	194
19	1489	1284	92	120	2985	1581	1404	2773	212
15-19	6929	6402	484	556	14371	7413	6958	13331	1040
20	1537	1424	94	94	3149	1631	1518	2961	188
21	1541	1458	114	105	3218	1655	1563	2999	219
22	1601	1478	114	116	3309	1715	1594	3079	230
23	1563	1487	127	94	3271	1690	1581	3050	221
24	1601	1587	123	106	3417	1724	1693	3188	229
20-24	7843	7434	572	515	16364	8415	7949	15277	1087
25	1566	1503	103	98	3270	1669	1601	3069	201
26	1649	1588	107	95	3439	1756	1683	3237	202
27	1709	1618	90	77	3494	1799	1695	3327	167
28	1813	1694	87	91	3685	1900	1785	3507	178
29	1846	1787	92	68	3793	1938	1855	3633	160
25-29	8583	8190	479	429	17681	9062	8619	16773	908
30	1825	1787	74	56	3742	1899	1843	3612	130
31	1836	1723	65	61	3685	1901	1784	3559	126
32	1918	1802	62	58	3840	1980	1860	3720	120
33	1835	1700	70	40	3645	1905	1740	3535	110
34	1883	1755	74	56	3768	1957	1811	3638	130
30-34	9297	8767	345	271	18680	9642	9038	18064	616
35	1742	1646	100	43	3531	1842	1689	3388	143
36	1705	1563	97	51	3416	1802	1614	3268	148
37	1565	1568	104	43	3280	1669	1611	3133	147
38	1534	1526	102	54	3216	1636	1580	3060	156
39	1563	1498	95	39	3195	1658	1537	3061	134
35-39	8109	7801	498	230	16638	8607	8031	15910	728
40	1571	1472	113	47	3203	1684	1519	3043	160
41	1579	1475	118	49	3221	1697	1524	3054	167
42	1471	1402	127	41	3041	1598	1443	2873	168
43	1520	1319	112	57	3008	1632	1376	2839	169
44	1433	1358	130	57	2978	1563	1415	2791	187
40-44	7574	7026	600	251	15451	8174	7277	14600	851
45	1417	1371	124	60	2972	1541	1431	2788	184
46	1483	1363	118	55	3019	1601	1418	2846	173
47	1367	1342	108	40	2857	1475	1382	2709	148
48	991	1015	92	36	2134	1083	1051	2006	128
49	932	970	88	35	2025	1020	1005	1902	123
45-49	6190	6061	530	226	13007	6720	6287	12251	756

Perspectives de population 1981 - 2025

INS BP UCL HD CBGS ULB KUL VUB

Population par âge, sexe et nationalité au 31.12.1993 - Province de Luxembourg

Ages	Hommes belges	Femmes belges	Hommes étrangers	Femmes étrangères	Total	Hommes	Femmes	Belges	Etrangers
50	913	941	82	36	1972	995	977	1854	118
51	835	942	80	31	1888	915	973	1777	111
52	793	857	52	25	1727	845	882	1650	77
53	900	919	71	36	1926	971	955	1819	107
54	1022	1121	69	35	2247	1091	1156	2143	104
50-54	4463	4780	354	163	9760	4817	4943	9243	517
55	1037	1094	70	42	2243	1107	1136	2131	112
56	999	1102	86	30	2217	1085	1132	2101	116
57	965	1092	65	25	2147	1030	1117	2057	90
58	994	1057	47	40	2138	1041	1097	2051	87
59	1076	1127	58	36	2297	1134	1163	2203	94
55-59	5071	5472	326	173	11042	5397	5645	10543	499
60	1071	1124	48	38	2281	1119	1162	2195	86
61	1030	1171	59	15	2275	1089	1186	2201	74
62	1142	1236	53	30	2461	1195	1266	2378	83
63	1117	1235	51	39	2442	1168	1274	2352	90
64	1009	1211	42	29	2291	1051	1240	2220	71
60-64	5369	5977	253	151	11750	5622	6128	11346	404
65	1018	1235	47	20	2320	1065	1255	2253	67
66	990	1217	49	33	2289	1039	1250	2207	82
67	953	1207	37	33	2230	990	1240	2160	70
68	905	1233	42	56	2236	947	1289	2138	98
69	904	1190	37	47	2178	941	1237	2094	84
65-69	4770	6082	212	189	11253	4982	6271	10852	401
70	859	1126	35	30	2050	894	1156	1985	65
71	833	1188	34	30	2085	867	1218	2021	64
72	745	1077	26	27	1875	771	1104	1822	53
73	708	1107	26	29	1870	734	1136	1815	55
74	537	806	17	21	1381	554	827	1343	38
70-74	3682	5304	138	137	9261	3820	5441	8986	275
75	378	660	15	14	1067	393	674	1038	29
76	374	683	16	20	1093	390	703	1057	36
77	382	656	13	18	1069	395	674	1038	31
78	416	725	21	13	1175	437	738	1141	34
79	446	787	20	26	1279	466	813	1233	46
75-79	1996	3511	85	91	5683	2081	3602	5507	176
80	419	786	20	12	1237	439	798	1205	32
81	366	730	15	24	1135	381	754	1096	39
82	298	640	13	17	968	311	657	938	30
83	285	575	9	18	887	294	593	860	27
84	224	529	9	17	779	233	546	753	26
80-84	1592	3260	66	88	5006	1658	3348	4852	154
85	196	471	13	15	695	209	486	667	28
86	162	425	7	15	609	169	440	587	22
87	130	357	9	11	507	139	368	487	20
88	102	307	10	14	433	112	321	409	24
89	85	244	8	10	347	93	254	329	18
85-89	675	1804	47	65	2591	722	1869	2479	112
90	66	206	6	9	287	72	215	272	15
91	47	161	6	6	220	53	167	208	12
92	36	131	5	9	181	41	140	167	14
93	22	87	3	9	121	25	96	109	12
94	15	69	4	7	95	19	76	84	11
90-94	186	654	24	40	904	210	694	840	64
95	16	40	4	5	65	20	45	56	9
96	16	28	5	5	54	21	33	44	10
97	10	19	4	3	36	14	22	29	7
98	8	12	4	5	29	12	17	20	9
99	7	16	0	0	23	7	16	23	0
95-99	57	115	17	18	207	74	133	172	35
TOTAL	104679	109528	6107	4688	225002	110786	114216	214207	10795

Perspectives de population 1981 - 2025

INS BP UCL HD CBGS ULB KUL VUB

Population par âge, sexe et nationalité au 31.12.1994 - Province de Luxembourg

Ages	Hommes belges	Femmes belges	Hommes étrangers	Femmes étrangères	Total	Hommes	Femmes	Belges	Etrangers
0	1541	1451	96	93	3181	1637	1544	2992	189
1	1531	1447	95	87	3160	1626	1534	2978	182
2	1532	1443	90	83	3148	1622	1526	2975	173
3	1529	1440	85	78	3132	1614	1518	2969	163
4	1526	1435	78	76	3115	1604	1511	2961	154
0-4	7659	7216	444	417	15736	8103	7633	14875	861
5	1523	1431	74	75	3103	1597	1506	2954	149
6	1521	1426	69	69	3085	1590	1495	2947	138
7	1512	1421	64	65	3062	1576	1486	2933	129
8	1504	1404	59	62	3029	1563	1466	2908	121
9	1495	1382	53	61	2991	1548	1443	2877	114
5-9	7555	7064	319	332	15270	7874	7396	14619	651
10	1474	1364	50	62	2950	1524	1426	2838	112
11	1452	1335	48	55	2890	1500	1390	2787	103
12	1422	1310	47	52	2831	1469	1362	2732	99
13	1466	1350	44	49	2909	1510	1399	2816	93
14	1354	1305	106	92	2857	1460	1397	2659	198
10-14	7168	6664	295	310	14437	7463	6974	13832	605
15	1381	1287	89	107	2864	1470	1394	2668	196
16	1305	1263	103	98	2769	1408	1361	2568	201
17	1334	1283	91	122	2830	1425	1405	2617	213
18	1363	1261	98	107	2829	1461	1368	2624	205
19	1434	1315	91	100	2940	1525	1415	2749	191
15-19	6817	6409	472	534	14232	7289	6943	13226	1006
20	1494	1297	92	114	2997	1586	1411	2791	206
21	1544	1429	93	92	3158	1637	1521	2973	185
22	1549	1462	113	103	3227	1662	1565	3011	216
23	1605	1474	113	113	3305	1718	1587	3079	226
24	1565	1482	125	91	3263	1690	1573	3047	216
20-24	7757	7144	536	513	15950	8293	7657	14901	1049
25	1597	1571	122	105	3395	1719	1676	3168	227
26	1570	1492	103	96	3261	1673	1588	3062	199
27	1649	1575	106	94	3424	1755	1669	3224	200
28	1702	1608	90	77	3477	1792	1685	3310	167
29	1803	1682	87	89	3661	1890	1771	3485	176
25-29	8321	7928	508	461	17218	8829	8389	16249	969
30	1838	1776	92	68	3774	1930	1844	3614	160
31	1818	1776	76	55	3725	1894	1831	3594	131
32	1831	1716	65	62	3674	1896	1778	3547	127
33	1909	1795	62	57	3823	1971	1852	3704	119
34	1828	1695	70	40	3633	1898	1735	3523	110
30-34	9224	8758	365	282	18629	9589	9040	17982	647
35	1873	1747	77	55	3752	1950	1802	3620	132
36	1735	1641	98	41	3515	1833	1682	3376	139
37	1699	1557	93	49	3398	1792	1606	3256	142
38	1558	1565	103	44	3270	1661	1609	3123	147
39	1528	1521	100	53	3202	1628	1574	3049	153
35-39	8393	8031	471	242	17137	8864	8273	16424	713
40	1555	1494	95	38	3182	1650	1532	3049	133
41	1562	1466	113	46	3187	1675	1512	3028	159
42	1570	1471	117	48	3206	1687	1519	3041	165
43	1463	1397	126	42	3028	1589	1439	2860	168
44	1511	1314	112	56	2993	1623	1370	2825	168
40-44	7661	7142	563	230	15596	8224	7372	14803	793
45	1425	1353	129	56	2963	1554	1409	2778	185
46	1410	1365	124	60	2959	1534	1425	2775	184
47	1476	1358	117	54	3005	1593	1412	2834	171
48	1359	1337	108	38	2842	1467	1375	2696	146
49	984	1010	91	35	2120	1075	1045	1994	126
45-49	6654	6423	569	243	13889	7223	6666	13077	812

Perspectives de population 1981 - 2025

INS BP UCL HD CBGS ULB KUL VUB

Population par âge, sexe et nationalité au 31.12.1994 - Province de Luxembourg

Ages	Hommes belges	Femmes belges	Hommes étrangers	Femmes étrangères	Total	Hommes	Femmes	Belges	Etrangers
50	924	965	89	35	2013	1013	1000	1889	124
51	907	935	82	35	1959	989	970	1842	117
52	828	936	80	30	1874	908	966	1764	110
53	785	852	52	24	1713	837	876	1637	76
54	890	913	71	35	1909	961	948	1803	106
50-54	4334	4601	374	159	9468	4708	4760	8935	533
55	1010	1116	69	35	2230	1079	1151	2126	104
56	1024	1089	70	41	2224	1094	1130	2113	111
57	984	1096	84	31	2195	1068	1127	2080	115
58	953	1084	64	26	2127	1017	1110	2037	90
59	980	1047	47	39	2113	1027	1086	2027	86
55-59	4951	5432	334	172	10889	5285	5604	10383	506
60	1056	1117	58	36	2267	1114	1153	2173	94
61	1050	1114	48	38	2250	1098	1152	2164	86
62	1011	1160	58	15	2244	1069	1175	2171	73
63	1116	1224	52	30	2422	1168	1254	2340	82
64	1090	1221	50	39	2400	1140	1260	2311	89
60-64	5323	5836	266	158	11583	5589	5994	11159	424
65	981	1197	41	29	2248	1022	1226	2178	70
66	987	1217	46	20	2270	1033	1237	2204	66
67	959	1200	48	33	2240	1007	1233	2159	81
68	920	1187	36	33	2176	956	1220	2107	69
69	871	1211	40	56	2178	911	1267	2082	96
65-69	4718	6012	211	171	11112	4929	6183	10730	382
70	867	1166	37	47	2117	904	1213	2033	84
71	818	1103	34	30	1985	852	1133	1921	64
72	790	1161	33	30	2014	823	1191	1951	63
73	703	1049	24	27	1803	727	1076	1752	51
74	666	1076	25	29	1796	691	1105	1742	54
70-74	3844	5555	153	163	9715	3997	5718	9399	316
75	501	778	17	21	1317	518	799	1279	38
76	351	636	14	14	1015	365	650	987	28
77	345	655	15	20	1035	360	675	1000	35
78	349	626	13	18	1006	362	644	975	31
79	379	685	20	13	1097	399	698	1064	33
75-79	1925	3380	79	86	5470	2004	3466	5305	165
80	405	742	17	23	1187	422	765	1147	40
81	376	734	19	12	1141	395	746	1110	31
82	326	676	13	22	1037	339	698	1002	35
83	261	586	13	17	877	274	603	847	30
84	248	523	9	16	796	257	539	771	25
80-84	1616	3261	71	90	5038	1687	3351	4877	161
85	194	475	9	17	695	203	492	669	26
86	166	419	13	13	611	179	432	585	26
87	135	372	7	15	529	142	387	507	22
88	108	307	9	11	435	117	318	415	20
89	84	260	10	10	364	94	270	344	20
85-89	687	1833	48	66	2634	735	1899	2520	114
90	68	203	8	10	289	76	213	271	18
91	51	168	6	9	234	57	177	219	15
92	34	128	4	6	172	38	134	162	10
93	26	101	5	9	141	31	110	127	14
94	15	67	3	9	94	18	76	82	12
90-94	194	667	26	43	930	220	710	861	69
95	16	51	5	4	76	21	55	67	9
96	11	29	4	5	49	15	34	40	9
97	11	20	5	5	41	16	25	31	10
98	8	14	4	3	29	12	17	22	7
99	8	18	4	5	35	12	23	26	9
95-99	54	132	22	22	230	76	154	186	44
TOTAL	104855	109488	6126	4694	225163	110981	114182	214343	10820

Perspectives de population 1981 - 2025

INS BP UCL HD CBGS ULB KUL VUB

Population par âge, sexe et nationalité au 31.12.1995 - Province de Luxembourg

Ages	Hommes belges	Femmes belges	Hommes étrangers	Femmes étrangères	Total	Hommes	Femmes	Belges	Etrangers
0	1540	1450	98	93	3181	1638	1543	2990	191
1	1529	1442	96	90	3157	1625	1532	2971	186
2	1521	1438	92	86	3137	1613	1524	2959	178
3	1525	1434	87	80	3126	1612	1514	2959	167
4	1523	1432	82	77	3114	1605	1509	2955	159
0- 4	7638	7196	455	426	15715	8093	7622	14834	881
5	1521	1429	76	75	3101	1597	1504	2950	151
6	1519	1425	71	74	3089	1590	1499	2944	145
7	1517	1421	66	69	3073	1583	1490	2938	135
8	1508	1414	62	64	3048	1570	1478	2922	126
9	1501	1396	58	62	3017	1559	1458	2897	120
5- 9	7566	7085	333	344	15328	7899	7429	14651	677
10	1491	1374	52	59	2976	1543	1433	2865	111
11	1471	1356	50	60	2937	1521	1416	2827	110
12	1450	1327	48	53	2878	1498	1380	2777	101
13	1418	1302	46	51	2817	1464	1353	2720	97
14	1464	1343	43	47	2897	1507	1390	2807	90
10-14	7294	6702	239	270	14505	7533	6972	13996	509
15	1353	1300	103	89	2845	1456	1389	2653	192
16	1378	1282	87	104	2851	1465	1386	2660	191
17	1304	1258	100	97	2759	1404	1355	2562	197
18	1332	1287	88	121	2828	1420	1408	2619	209
19	1366	1269	98	104	2837	1464	1373	2635	202
15-19	6733	6396	476	515	14120	7209	6911	13129	991
20	1437	1326	89	96	2948	1526	1422	2763	185
21	1496	1308	93	109	3006	1589	1417	2804	202
22	1549	1426	91	90	3156	1640	1516	2975	181
23	1551	1458	113	101	3223	1664	1559	3009	214
24	1606	1467	113	110	3296	1719	1577	3073	223
20-24	7639	6985	499	506	15629	8138	7491	14624	1005
25	1563	1471	124	89	3247	1687	1560	3034	213
26	1597	1556	122	104	3379	1719	1660	3153	226
27	1572	1480	101	95	3248	1673	1575	3052	196
28	1642	1563	107	93	3405	1749	1656	3205	200
29	1693	1598	87	77	3455	1780	1675	3291	164
25-29	8067	7668	541	458	16734	8608	8126	15735	999
30	1796	1671	87	89	3643	1883	1760	3467	176
31	1830	1766	93	69	3758	1923	1835	3596	162
32	1811	1768	75	55	3709	1886	1823	3579	130
33	1824	1709	65	61	3659	1889	1770	3533	126
34	1902	1789	61	57	3809	1963	1846	3691	118
30-34	9163	8703	381	331	18578	9544	9034	17866	712
35	1818	1691	70	39	3618	1888	1730	3509	109
36	1863	1740	76	53	3732	1939	1793	3603	129
37	1729	1636	95	39	3499	1824	1675	3365	134
38	1693	1553	92	49	3387	1785	1602	3246	141
39	1551	1560	101	45	3257	1652	1605	3111	146
35-39	8654	8180	434	225	17493	9088	8405	16834	659
40	1521	1516	100	53	3190	1621	1569	3037	153
41	1546	1489	95	37	3167	1641	1526	3035	132
42	1553	1462	112	45	3172	1665	1507	3015	157
43	1561	1465	116	48	3190	1677	1513	3026	164
44	1454	1392	125	41	3012	1579	1433	2846	166
40-44	7635	7324	548	224	15731	8183	7548	14959	772
45	1503	1309	111	56	2979	1614	1365	2812	167
46	1417	1348	129	55	2949	1546	1403	2765	184
47	1403	1360	123	59	2945	1526	1419	2763	182
48	1468	1353	117	52	2990	1585	1405	2821	169
49	1350	1332	107	37	2826	1457	1369	2682	144
45-49	7141	6702	587	259	14689	7728	6961	13843	846

Perspectives de population 1981 - 2025

INS BP UCL HD CBGS ULB KUL VUB

Population par âge, sexe et nationalité au 31.12.1995 - Province de Luxembourg

Ages	Hommes belges	Femmes belges	Hommes étrangers	Femmes étrangères	Total	Hommes	Femmes	Belges	Etrangers
50	976	1005	91	34	2106	1067	1039	1981	125
51	917	959	89	34	1999	1006	993	1876	123
52	900	930	82	34	1946	982	964	1830	116
53	820	930	80	29	1859	900	959	1750	109
54	776	846	52	23	1697	828	869	1622	75
50-54	4389	4670	394	154	9607	4783	4824	9059	548
55	880	908	71	35	1894	951	943	1788	106
56	997	1111	69	34	2211	1066	1145	2108	103
57	1010	1083	69	41	2203	1079	1124	2093	110
58	971	1086	82	32	2171	1053	1118	2057	114
59	939	1075	64	25	2103	1003	1100	2014	89
55-59	4797	5263	355	167	10582	5152	5430	10060	522
60	962	1038	47	39	2086	1009	1077	2000	86
61	1036	1107	59	36	2238	1095	1143	2143	95
62	1029	1103	48	38	2218	1077	1141	2132	86
63	991	1150	57	15	2213	1048	1165	2141	72
64	1090	1211	52	30	2383	1142	1241	2301	82
60-64	5108	5609	263	158	11138	5371	5767	10717	421
65	1061	1206	49	39	2355	1110	1245	2267	88
66	953	1182	40	29	2204	993	1211	2135	69
67	957	1199	45	20	2221	1002	1219	2156	65
68	928	1181	47	33	2189	975	1214	2109	80
69	887	1166	35	33	2121	922	1199	2053	68
65-69	4786	5934	216	154	11090	5002	6088	10720	370
70	835	1189	38	56	2118	873	1245	2024	94
71	826	1141	36	47	2050	862	1188	1967	83
72	777	1077	33	30	1917	810	1107	1854	63
73	746	1132	32	30	1940	778	1162	1878	62
74	663	1020	24	27	1734	687	1047	1683	51
70-74	3847	5559	163	190	9759	4010	5749	9406	353
75	623	1042	24	29	1718	647	1071	1665	53
76	467	750	15	21	1253	482	771	1217	36
77	324	610	14	14	962	338	624	934	28
78	316	623	15	20	974	331	643	939	35
79	319	594	13	18	944	332	612	913	31
75-79	2049	3619	81	102	5851	2130	3721	5668	183
80	342	645	17	13	1017	359	658	987	30
81	364	694	17	20	1095	381	714	1058	37
82	334	678	16	12	1040	350	690	1012	28
83	287	620	12	22	941	299	642	907	34
84	229	533	13	15	790	242	548	762	28
80-84	1556	3170	75	82	4883	1631	3252	4726	157
85	214	471	9	16	710	223	487	685	25
86	165	421	9	14	609	174	435	586	23
87	139	367	11	13	530	150	380	506	24
88	112	320	7	15	454	119	335	432	22
89	87	260	9	8	364	96	268	347	17
85-89	717	1839	45	66	2667	762	1905	2556	111
90	67	216	10	10	303	77	226	283	20
91	52	166	8	10	236	60	176	218	18
92	37	134	4	9	184	41	143	171	13
93	25	100	4	6	135	29	106	125	10
94	19	76	5	9	109	24	85	95	14
90-94	200	692	31	44	967	231	736	892	75
95	16	50	3	5	74	19	55	66	8
96	11	38	4	4	57	15	42	49	8
97	8	21	5	5	39	13	26	29	10
98	9	15	5	5	34	14	20	24	10
99	9	19	4	5	37	13	24	28	9
95-99	53	143	21	24	241	74	167	196	45
TOTAL	105032	109439	6137	4699	225307	111169	114138	214471	10836

Perspectives de population 1981 - 2025

INS BP UCL HD CBGS ULB KUL VUB

Population par âge, sexe et nationalité au 31.12.1996 - Province de Luxembourg

Ages	Hommes belges	Femmes belges	Hommes étrangers	Femmes étrangères	Total	Hommes	Femmes	Belges	Etrangers
0	1519	1429	99	95	3142	1618	1524	2948	194
1	1528	1441	98	90	3157	1626	1531	2969	188
2	1519	1433	93	88	3133	1612	1521	2952	181
3	1516	1430	89	84	3119	1605	1514	2946	173
4	1518	1426	84	79	3107	1602	1505	2944	163
0-4	7600	7159	463	436	15658	8063	7595	14759	899
5	1518	1426	80	78	3102	1598	1504	2944	158
6	1517	1424	73	75	3089	1590	1499	2941	148
7	1515	1420	68	73	3076	1583	1493	2935	141
8	1513	1415	64	68	3060	1577	1483	2928	132
9	1505	1406	60	62	3033	1565	1468	2911	122
5-9	7568	7091	345	356	15360	7913	7447	14659	701
10	1496	1388	57	60	3001	1553	1448	2884	117
11	1487	1366	52	58	2963	1539	1424	2853	110
12	1467	1348	49	60	2924	1516	1408	2815	109
13	1445	1319	47	51	2862	1492	1370	2764	98
14	1416	1295	45	48	2804	1461	1343	2711	93
10-14	7311	6716	250	277	14554	7561	6993	14027	527
15	1462	1339	42	44	2887	1504	1383	2801	86
16	1351	1295	100	87	2833	1451	1382	2646	187
17	1376	1276	85	103	2840	1461	1379	2652	188
18	1301	1260	97	95	2753	1398	1355	2561	192
19	1333	1293	87	120	2833	1420	1413	2626	207
15-19	6823	6463	411	449	14146	7234	6912	13286	860
20	1371	1281	97	97	2846	1468	1378	2652	194
21	1439	1331	91	93	2954	1530	1424	2770	184
22	1496	1308	92	107	3003	1588	1415	2804	199
23	1550	1421	91	87	3149	1641	1508	2971	178
24	1553	1451	113	99	3216	1666	1550	3004	212
20-24	7409	6792	484	483	15168	7893	7275	14201	967
25	1601	1459	113	109	3282	1714	1568	3060	222
26	1566	1459	123	88	3236	1689	1547	3025	211
27	1599	1543	121	103	3366	1720	1646	3142	224
28	1564	1468	99	93	3224	1663	1561	3032	192
29	1633	1551	106	93	3383	1739	1644	3184	199
25-29	7963	7480	562	486	16491	8525	7966	15443	1048
30	1685	1590	90	78	3443	1775	1668	3275	168
31	1788	1660	85	89	3622	1873	1749	3448	174
32	1823	1758	95	70	3746	1918	1828	3581	165
33	1804	1760	75	55	3694	1879	1815	3564	130
34	1818	1702	65	60	3645	1883	1762	3520	125
30-34	8918	8470	410	352	18150	9328	8822	17388	762
35	1894	1784	62	55	3795	1956	1839	3678	117
36	1810	1683	68	37	3598	1878	1720	3493	105
37	1855	1733	73	51	3712	1928	1784	3588	124
38	1722	1633	94	40	3489	1816	1673	3355	134
39	1686	1548	92	48	3374	1778	1596	3234	140
35-39	8967	8381	389	231	17968	9356	8612	17348	620
40	1545	1556	102	44	3247	1647	1600	3101	146
41	1514	1510	100	51	3175	1614	1561	3024	151
42	1537	1484	94	36	3151	1631	1520	3021	130
43	1545	1457	111	46	3159	1656	1503	3002	157
44	1551	1459	115	47	3172	1666	1506	3010	162
40-44	7692	7466	522	224	15904	8214	7690	15158	746
45	1446	1386	124	40	2996	1570	1426	2832	164
46	1494	1303	111	55	2963	1605	1358	2797	166
47	1409	1343	128	54	2934	1537	1397	2752	182
48	1396	1355	123	57	2931	1519	1412	2751	180
49	1458	1347	116	51	2972	1574	1398	2805	167
45-49	7203	6734	602	257	14796	7805	6991	13937	859

Perspectives de population 1981 - 2025

INS BP UCL HD CBGS ULB KUL VUB

Population par âge, sexe et nationalité au 31.12.1996 - Province de Luxembourg

Ages	Hommes belges	Femmes belges	Hommes étrangers	Femmes étrangères	Total	Hommes	Femmes	Belges	Etrangers
50	1341	1326	107	36	2810	1448	1362	2667	143
51	968	999	91	33	2091	1059	1032	1967	124
52	910	954	89	33	1986	999	987	1864	122
53	890	925	82	33	1930	972	958	1815	115
54	810	923	80	28	1841	890	951	1733	108
50-54	4919	5127	449	163	10658	5368	5290	10046	612
55	767	842	52	23	1684	819	865	1609	75
56	869	903	71	34	1877	940	937	1772	105
57	984	1106	68	34	2192	1052	1140	2090	102
58	997	1076	68	42	2183	1065	1118	2073	110
59	958	1076	81	31	2146	1039	1107	2034	112
55-59	4575	5003	340	164	10082	4915	5167	9578	504
60	922	1066	64	25	2077	986	1091	1988	89
61	945	1028	47	39	2059	992	1067	1973	86
62	1016	1096	58	36	2206	1074	1132	2112	94
63	1008	1092	48	38	2186	1056	1130	2100	86
64	967	1140	56	15	2178	1023	1155	2107	71
60-64	4858	5422	273	153	10706	5131	5575	10280	426
65	1061	1196	51	30	2338	1112	1226	2257	81
66	1031	1190	48	39	2308	1079	1229	2221	87
67	923	1166	39	29	2157	962	1195	2089	68
68	926	1178	44	20	2168	970	1198	2104	64
69	895	1159	46	33	2133	941	1192	2054	79
65-69	4836	5889	228	151	11104	5064	6040	10725	379
70	852	1146	35	33	2066	887	1179	1998	68
71	798	1164	36	56	2054	834	1220	1962	92
72	785	1116	33	47	1981	818	1163	1901	80
73	734	1050	32	30	1846	766	1080	1784	62
74	702	1101	31	30	1864	733	1131	1803	61
70-74	3871	5577	167	196	9811	4038	5773	9448	363
75	621	988	24	26	1659	645	1014	1609	50
76	582	1005	22	29	1638	604	1034	1587	51
77	431	720	15	21	1187	446	741	1151	36
78	298	582	13	14	907	311	596	880	27
79	289	591	15	20	915	304	611	880	35
75-79	2221	3886	89	110	6306	2310	3996	6107	199
80	290	559	11	18	878	301	577	849	29
81	307	603	17	13	940	324	616	910	30
82	324	644	18	20	1006	342	664	968	38
83	295	622	15	12	944	310	634	917	27
84	251	563	12	19	845	263	582	814	31
80-84	1467	2991	73	82	4613	1540	3073	4458	155
85	198	479	13	15	705	211	494	677	28
86	183	420	9	16	628	192	436	603	25
87	139	369	8	14	530	147	383	508	22
88	116	318	10	13	457	126	331	434	23
89	92	271	7	15	385	99	286	363	22
85-89	728	1857	47	73	2705	775	1930	2585	120
90	69	217	9	8	303	78	225	286	17
91	52	177	10	10	249	62	187	229	20
92	40	132	5	10	187	45	142	172	15
93	28	105	4	9	146	32	114	133	13
94	18	78	4	6	106	22	84	96	10
90-94	207	709	32	43	991	239	752	916	75
95	19	56	5	5	85	24	61	75	10
96	11	38	3	5	57	14	43	49	8
97	8	27	4	4	43	12	31	35	8
98	7	16	6	5	34	13	21	23	11
99	10	21	5	5	41	15	26	31	10
95-99	55	158	23	24	260	78	182	213	47
TOTAL	105191	109371	6159	4710	225431	111350	114081	214562	10869

Perspectives de population 1981 - 2025

INS BP UCL HD CBGS ULB KUL VUB

Population par âge, sexe et nationalité au 31.12.1997 - Province de Luxembourg

Ages	Hommes belges	Femmes belges	Hommes étrangers	Femmes étrangères	Total	Hommes	Femmes	Belges	Etrangers
0	1495	1407	98	94	3094	1593	1501	2902	192
1	1507	1419	99	92	3117	1606	1511	2926	191
2	1517	1433	95	88	3133	1612	1521	2950	183
3	1514	1425	90	86	3115	1604	1511	2939	176
4	1509	1422	87	84	3102	1596	1506	2931	171
0-4	7542	7106	469	444	15561	8011	7550	14648	913
5	1515	1421	82	79	3097	1597	1500	2936	161
6	1515	1421	77	78	3091	1592	1499	2936	155
7	1513	1420	70	74	3077	1583	1494	2933	144
8	1512	1413	66	72	3063	1578	1485	2925	138
9	1509	1407	61	67	3044	1570	1474	2916	128
5-9	7564	7082	356	370	15372	7920	7452	14646	726
10	1500	1398	60	60	3018	1560	1458	2898	120
11	1491	1381	56	58	2986	1547	1439	2872	114
12	1482	1358	51	57	2948	1533	1415	2840	108
13	1461	1340	47	58	2906	1508	1398	2801	105
14	1443	1312	46	49	2850	1489	1361	2755	95
10-14	7377	6789	260	282	14708	7637	7071	14166	542
15	1412	1290	44	46	2792	1456	1336	2702	90
16	1459	1335	41	41	2876	1500	1376	2794	82
17	1349	1291	97	86	2823	1446	1377	2640	183
18	1373	1277	83	102	2835	1456	1379	2650	185
19	1304	1269	96	93	2762	1400	1362	2573	189
15-19	6897	6462	361	368	14088	7258	6830	13359	729
20	1339	1301	86	116	2842	1425	1417	2640	202
21	1375	1288	97	96	2856	1472	1384	2663	193
22	1440	1328	89	89	2946	1529	1417	2768	178
23	1493	1306	92	103	2994	1585	1409	2799	195
24	1547	1411	92	85	3135	1639	1496	2958	177
20-24	7194	6634	456	489	14773	7650	7123	13828	945
25	1549	1440	114	97	3200	1663	1537	2989	211
26	1603	1448	114	107	3272	1717	1555	3051	221
27	1566	1449	120	87	3222	1686	1536	3015	207
28	1591	1532	122	100	3345	1713	1632	3123	222
29	1557	1459	97	95	3208	1654	1554	3016	192
25-29	7866	7328	567	486	16247	8433	7814	15194	1053
30	1626	1539	107	94	3366	1733	1633	3165	201
31	1678	1581	89	78	3426	1767	1659	3259	167
32	1781	1652	86	90	3609	1867	1742	3433	176
33	1815	1749	96	69	3729	1911	1818	3564	165
34	1799	1755	73	54	3681	1872	1809	3554	127
30-34	8699	8276	451	385	17811	9150	8661	16975	836
35	1811	1696	66	58	3631	1877	1754	3507	124
36	1885	1777	61	54	3777	1946	1831	3662	115
37	1803	1676	66	34	3579	1869	1710	3479	100
38	1845	1725	71	51	3692	1916	1776	3570	122
39	1714	1628	92	41	3475	1806	1669	3342	133
35-39	9058	8502	356	238	18154	9414	8740	17560	594
40	1679	1544	92	47	3362	1771	1591	3223	139
41	1538	1551	102	43	3234	1640	1594	3089	145
42	1505	1506	99	51	3161	1604	1557	3011	150
43	1528	1479	93	36	3136	1621	1515	3007	129
44	1536	1451	110	45	3142	1646	1496	2987	155
40-44	7786	7531	496	222	16035	8282	7753	15317	718
45	1543	1454	114	46	3157	1657	1500	2997	160
46	1438	1380	124	39	2981	1562	1419	2818	163
47	1486	1298	110	54	2948	1596	1352	2784	164
48	1401	1338	128	52	2919	1529	1390	2739	180
49	1388	1350	122	56	2916	1510	1406	2738	178
45-49	7256	6820	598	247	14921	7854	7067	14076	845

Perspectives de population 1981 - 2025

INS BP UCL HD CBGS ULB KUL VUB

Population par âge, sexe et nationalité au 31.12.1997 - Province de Luxembourg

Ages	Hommes belges	Femmes belges	Hommes étrangers	Femmes étrangères	Total	Hommes	Femmes	Belges	Etrangers
50	1448	1342	117	50	2957	1565	1392	2790	167
51	1331	1320	107	35	2793	1438	1355	2651	142
52	961	994	91	32	2078	1052	1026	1955	123
53	901	949	89	32	1971	990	981	1850	121
54	880	919	82	32	1913	962	951	1799	114
50-54	5521	5524	486	181	11712	6007	5705	11045	667
55	800	917	80	28	1825	880	945	1717	108
56	756	837	52	22	1667	808	859	1593	74
57	858	898	70	34	1860	928	932	1756	104
58	972	1098	67	36	2173	1039	1134	2070	103
59	984	1068	68	41	2161	1052	1109	2052	109
55-59	4370	4818	337	161	9686	4707	4979	9188	498
60	941	1066	80	31	2118	1021	1097	2007	111
61	905	1056	63	25	2049	968	1081	1961	88
62	926	1019	46	39	2030	972	1058	1945	85
63	996	1085	57	36	2174	1053	1121	2081	93
64	985	1081	47	38	2151	1032	1119	2066	85
60-64	4753	5307	293	169	10522	5046	5476	10060	462
65	941	1126	54	15	2136	995	1141	2067	69
66	1030	1181	50	30	2291	1080	1211	2211	80
67	1000	1174	47	39	2260	1047	1213	2174	86
68	893	1148	38	29	2108	931	1177	2041	67
69	892	1157	43	20	2112	935	1177	2049	63
65-69	4756	5786	232	133	10907	4988	5919	10542	365
70	859	1137	45	33	2074	904	1170	1996	78
71	814	1123	33	33	2003	847	1156	1937	66
72	757	1137	34	55	1983	791	1192	1894	89
73	743	1089	32	47	1911	775	1136	1832	79
74	692	1021	30	30	1773	722	1051	1713	60
70-74	3865	5507	174	198	9744	4039	5705	9372	372
75	659	1066	30	30	1785	689	1096	1725	60
76	581	953	22	25	1581	603	978	1534	47
77	540	965	21	28	1554	561	993	1505	49
78	398	688	13	21	1120	411	709	1086	34
79	273	553	13	14	853	286	567	826	27
75-79	2451	4225	99	118	6893	2550	4343	6676	217
80	262	558	13	20	853	275	578	820	33
81	261	524	11	17	813	272	541	785	28
82	275	558	17	13	863	292	571	833	30
83	286	591	14	17	908	300	608	877	31
84	259	567	14	12	852	273	579	826	26
80-84	1343	2798	69	79	4289	1412	2877	4141	148
85	218	507	12	19	756	230	526	725	31
86	169	426	13	15	623	182	441	595	28
87	154	369	7	13	543	161	382	523	20
88	116	319	8	13	456	124	332	435	21
89	95	269	11	13	388	106	282	364	24
85-89	752	1890	51	73	2766	803	1963	2642	124
90	75	227	7	10	319	82	237	302	17
91	54	176	9	8	247	63	184	230	17
92	40	142	5	10	197	45	152	182	15
93	31	104	5	10	150	36	114	135	15
94	20	81	4	9	114	24	90	101	13
90-94	220	730	30	47	1027	250	777	950	77
95	19	58	4	3	84	23	61	77	7
96	13	40	5	5	63	18	45	53	10
97	8	28	3	5	44	11	33	36	8
98	7	20	4	4	35	11	24	27	8
99	11	25	6	5	47	17	30	36	11
95-99	58	171	22	22	273	80	193	229	44
TOTAL	105328	109286	6163	4712	225489	111491	113998	214614	10875

Perspectives de population 1981 - 2025

INS BP UCL HD CBGS ULB KUL VUB

Population par âge, sexe et nationalité au 31.12.1998 - Province de Luxembourg

Ages	Hommes belges	Femmes belges	Hommes étrangers	Femmes étrangères	Total	Hommes	Femmes	Belges	Etrangers
0	1472	1387	98	92	3049	1570	1479	2859	190
1	1483	1398	98	91	3070	1581	1489	2881	189
2	1496	1411	96	91	3094	1592	1502	2907	187
3	1512	1425	92	87	3116	1604	1512	2937	179
4	1507	1417	87	84	3095	1594	1501	2924	171
0-4	7470	7038	471	445	15424	7941	7483	14508	916
5	1505	1418	85	83	3091	1590	1501	2923	168
6	1511	1416	79	78	3084	1590	1494	2927	157
7	1511	1417	74	78	3080	1585	1495	2928	152
8	1510	1413	68	74	3065	1578	1487	2923	142
9	1509	1405	64	72	3050	1573	1477	2914	136
5-9	7546	7069	370	385	15370	7916	7454	14615	755
10	1505	1400	60	65	3030	1565	1465	2905	125
11	1494	1390	59	58	3001	1553	1448	2884	117
12	1485	1373	56	58	2972	1541	1431	2858	114
13	1476	1350	49	55	2930	1525	1405	2826	104
14	1458	1333	46	55	2892	1504	1388	2791	101
10-14	7418	6846	270	291	14825	7688	7137	14264	561
15	1439	1308	45	47	2839	1484	1355	2747	92
16	1408	1285	43	43	2779	1451	1328	2693	86
17	1456	1331	40	40	2867	1496	1371	2787	80
18	1347	1294	95	86	2822	1442	1380	2641	181
19	1374	1285	83	97	2839	1457	1382	2659	180
15-19	7024	6503	306	313	14146	7330	6816	13527	619
20	1309	1280	98	89	2776	1407	1369	2589	187
21	1344	1304	84	113	2845	1428	1417	2648	197
22	1377	1288	97	93	2855	1474	1381	2665	190
23	1436	1320	90	87	2933	1526	1407	2756	177
24	1488	1300	93	100	2981	1581	1400	2788	193
20-24	6954	6492	462	482	14390	7416	6974	13446	944
25	1539	1396	91	82	3108	1630	1478	2935	173
26	1547	1429	114	96	3186	1661	1525	2976	210
27	1603	1439	113	106	3261	1716	1545	3042	219
28	1559	1440	118	86	3203	1677	1526	2999	204
29	1582	1522	121	101	3326	1703	1623	3104	222
25-29	7830	7226	557	471	16084	8387	7697	15056	1028
30	1550	1448	96	95	3189	1646	1543	2998	191
31	1621	1529	107	96	3353	1728	1625	3150	203
32	1669	1575	89	78	3411	1758	1653	3244	167
33	1774	1642	85	89	3590	1859	1731	3416	174
34	1809	1745	96	69	3719	1905	1814	3554	165
30-34	8423	7939	473	427	17262	8896	8366	16362	900
35	1795	1749	73	52	3669	1868	1801	3544	125
36	1803	1688	64	57	3612	1867	1745	3491	121
37	1879	1770	57	52	3758	1936	1822	3649	109
38	1795	1670	65	34	3564	1860	1704	3465	99
39	1834	1717	69	51	3671	1903	1768	3551	120
35-39	9106	8594	328	246	18274	9434	8840	17700	574
40	1709	1624	92	41	3466	1801	1665	3333	133
41	1671	1539	92	46	3348	1763	1585	3210	138
42	1529	1547	101	42	3219	1630	1589	3076	143
43	1497	1500	98	51	3146	1595	1551	2997	149
44	1520	1472	93	35	3120	1613	1507	2992	128
40-44	7926	7682	476	215	16299	8402	7897	15608	691
45	1528	1443	110	45	3126	1638	1488	2971	155
46	1534	1447	114	45	3140	1648	1492	2981	159
47	1430	1375	123	38	2966	1553	1413	2805	161
48	1478	1294	110	52	2934	1588	1346	2772	162
49	1393	1332	127	51	2903	1520	1383	2725	178
45-49	7363	6891	584	231	15069	7947	7122	14254	815

Perspectives de population 1981 - 2025

INS BP UCL HD CBGS ULB KUL VUB

Population par âge, sexe et nationalité au 31.12.1998 - Province de Luxembourg

Ages	Hommes belges	Femmes belges	Hommes étrangers	Femmes étrangères	Total	Hommes	Femmes	Belges	Etrangers
50	1379	1344	122	55	2900	1501	1399	2723	177
51	1437	1336	117	49	2939	1554	1385	2773	166
52	1321	1314	107	34	2776	1428	1348	2635	141
53	952	989	91	31	2063	1043	1020	1941	122
54	891	942	89	31	1953	980	973	1833	120
50-54	5980	5925	526	200	12631	6506	6125	11905	726
55	870	914	82	32	1898	952	946	1784	114
56	789	911	80	27	1807	869	938	1700	107
57	746	832	51	22	1651	797	854	1578	73
58	847	892	69	35	1843	916	927	1739	104
59	960	1090	67	35	2152	1027	1125	2050	102
55-59	4212	4639	349	151	9351	4561	4790	8851	500
60	968	1060	69	41	2138	1037	1101	2028	110
61	923	1056	79	31	2089	1002	1087	1979	110
62	889	1046	62	25	2022	951	1071	1935	87
63	906	1008	45	39	1998	951	1047	1914	84
64	974	1075	56	36	2141	1030	1111	2049	92
60-64	4660	5245	311	172	10388	4971	5417	9905	483
65	958	1068	46	38	2110	1004	1106	2026	84
66	915	1111	52	15	2093	967	1126	2026	67
67	999	1166	49	30	2244	1048	1196	2165	79
68	967	1155	46	39	2207	1013	1194	2122	85
69	862	1129	36	29	2056	898	1158	1991	65
65-69	4701	5629	229	151	10710	4930	5780	10330	380
70	857	1135	41	20	2053	898	1155	1992	61
71	822	1115	43	33	2013	865	1148	1937	76
72	774	1098	31	33	1936	805	1131	1872	64
73	717	1109	32	53	1911	749	1162	1826	85
74	702	1059	31	47	1839	733	1106	1761	78
70-74	3872	5516	178	186	9752	4050	5702	9388	364
75	649	989	30	30	1698	679	1019	1638	60
76	616	1029	29	28	1702	645	1057	1645	57
77	539	917	22	24	1502	561	941	1456	46
78	499	923	18	27	1467	517	950	1422	45
79	366	653	13	21	1053	379	674	1019	34
75-79	2669	4511	112	130	7422	2781	4641	7180	242
80	248	521	12	14	795	260	535	769	26
81	236	521	13	20	790	249	541	757	33
82	233	486	11	17	747	244	503	719	28
83	243	512	13	13	781	256	525	755	26
84	251	539	13	17	820	264	556	790	30
80-84	1211	2579	62	81	3933	1273	2660	3790	143
85	224	511	13	12	760	237	523	735	25
86	187	451	12	19	669	199	470	638	31
87	142	374	9	12	537	151	386	516	21
88	129	319	7	13	468	136	332	448	20
89	96	271	8	13	388	104	284	367	21
85-89	778	1926	49	69	2822	827	1995	2704	118
90	75	226	10	9	320	85	235	301	19
91	58	186	7	10	261	65	196	244	17
92	42	142	5	8	197	47	150	184	13
93	30	112	5	10	157	35	122	142	15
94	23	80	5	10	118	28	90	103	15
90-94	228	746	32	47	1053	260	793	974	79
95	21	60	4	5	90	25	65	81	9
96	13	42	4	3	62	17	45	55	7
97	10	29	5	5	49	15	34	39	10
98	7	20	3	5	35	10	25	27	8
99	11	30	6	4	51	17	34	41	10
95-99	62	181	22	22	287	84	203	243	44
TOTAL	105433	109177	6167	4715	225492	111600	113892	214610	10882

Perspectives de population 1981 - 2025

INS BP UCL HD CBGS ULB KUL VUB

Population par âge, sexe et nationalité au 31.12.1999 - Province de Luxembourg

Ages	Hommes belges	Femmes belges	Hommes étrangers	Femmes étrangères	Total	Hommes	Femmes	Belges	Etrangers
0	1453	1367	96	90	3006	1549	1457	2820	186
1	1461	1378	98	89	3026	1559	1467	2839	187
2	1472	1390	95	89	3046	1567	1479	2862	184
3	1491	1404	93	91	3079	1584	1495	2895	184
4	1507	1417	89	86	3099	1596	1503	2924	175
0-4	7384	6956	471	445	15256	7855	7401	14340	916
5	1504	1412	85	83	3084	1589	1495	2916	168
6	1502	1414	82	82	3080	1584	1496	2916	164
7	1508	1411	76	77	3072	1584	1488	2919	153
8	1508	1410	72	80	3070	1580	1490	2918	152
9	1507	1405	65	73	3050	1572	1478	2912	138
5-9	7529	7052	380	395	15356	7909	7447	14581	775
10	1504	1397	63	70	3034	1567	1467	2901	133
11	1499	1391	59	63	3012	1558	1454	2890	122
12	1488	1382	59	56	2985	1547	1438	2870	115
13	1479	1366	54	57	2956	1533	1423	2845	111
14	1473	1343	48	53	2917	1521	1396	2816	101
10-14	7443	6879	283	299	14904	7726	7178	14322	582
15	1454	1328	46	52	2880	1500	1380	2782	98
16	1437	1303	44	44	2828	1481	1347	2740	88
17	1404	1280	42	42	2768	1446	1322	2684	84
18	1454	1335	39	40	2868	1493	1375	2789	79
19	1348	1301	94	83	2826	1442	1384	2649	177
15-19	7097	6547	265	261	14170	7362	6808	13644	526
20	1378	1295	82	90	2845	1460	1385	2673	172
21	1314	1283	99	89	2785	1413	1372	2597	188
22	1347	1302	82	111	2842	1429	1413	2649	193
23	1374	1279	98	92	2843	1472	1371	2653	190
24	1430	1312	90	85	2917	1520	1397	2742	175
20-24	6843	6471	451	467	14232	7294	6938	13314	918
25	1479	1287	93	98	2957	1572	1385	2766	191
26	1536	1384	91	81	3092	1627	1465	2920	172
27	1549	1420	112	95	3176	1661	1515	2969	207
28	1596	1433	113	104	3246	1709	1537	3029	217
29	1549	1432	114	87	3182	1663	1519	2981	201
25-29	7709	6956	523	465	15653	8232	7421	14665	988
30	1576	1511	124	101	3312	1700	1612	3087	225
31	1545	1439	96	96	3176	1641	1535	2984	192
32	1613	1521	108	96	3338	1721	1617	3134	204
33	1662	1569	90	77	3398	1752	1646	3231	167
34	1768	1637	85	89	3579	1853	1726	3405	174
30-34	8164	7677	503	459	16803	8667	8136	15841	962
35	1804	1740	97	68	3709	1901	1808	3544	165
36	1791	1741	71	50	3653	1862	1791	3532	121
37	1796	1680	61	55	3592	1857	1735	3476	116
38	1870	1764	55	52	3741	1925	1816	3634	107
39	1785	1663	63	34	3545	1848	1697	3448	97
35-39	9046	8588	347	259	18240	9393	8847	17634	606
40	1824	1711	68	50	3653	1892	1761	3535	118
41	1701	1619	92	40	3452	1793	1659	3320	132
42	1662	1534	91	45	3332	1753	1579	3196	136
43	1520	1542	100	42	3204	1620	1584	3062	142
44	1489	1492	97	50	3128	1586	1542	2981	147
40-44	8196	7898	448	227	16769	8644	8125	16094	675
45	1513	1465	92	34	3104	1605	1499	2978	126
46	1519	1436	110	45	3110	1629	1481	2955	155
47	1526	1442	113	44	3125	1639	1486	2968	157
48	1422	1370	123	36	2951	1545	1406	2792	159
49	1469	1288	109	51	2917	1578	1339	2757	160
45-49	7449	7001	547	210	15207	7996	7211	14450	757

Perspectives de population 1981 - 2025

INS BP UCL HD CBGS ULB KUL VUB

Population par âge, sexe et nationalité au 31.12.1999 - Province de Luxembourg

Ages	Hommes belges	Femmes belges	Hommes étrangers	Femmes étrangères	Total	Hommes	Femmes	Belges	Etrangers
50	1383	1327	127	50	2887	1510	1377	2710	177
51	1370	1337	122	54	2883	1492	1391	2707	176
52	1427	1330	117	48	2922	1544	1378	2757	165
53	1310	1308	107	33	2758	1417	1341	2618	140
54	942	983	91	30	2046	1033	1013	1925	121
50-54	6432	6285	564	215	13496	6996	6500	12717	779
55	881	937	89	31	1938	970	968	1818	120
56	859	909	82	32	1882	941	941	1768	114
57	779	905	79	27	1790	858	932	1684	106
58	737	827	50	23	1637	787	850	1564	73
59	835	886	69	34	1824	904	920	1721	103
55-59	4091	4464	369	147	9071	4460	4611	8555	516
60	944	1081	67	35	2127	1011	1116	2025	102
61	950	1051	68	41	2110	1018	1092	2001	109
62	905	1047	78	31	2061	983	1078	1952	109
63	870	1036	61	25	1992	931	1061	1906	86
64	886	997	44	39	1966	930	1036	1883	83
60-64	4555	5212	318	171	10256	4873	5383	9767	489
65	949	1063	55	36	2103	1004	1099	2012	91
66	931	1054	45	38	2068	976	1092	1985	83
67	889	1097	50	15	2051	939	1112	1986	65
68	967	1148	47	30	2192	1014	1178	2115	77
69	934	1135	45	39	2153	979	1174	2069	84
65-69	4670	5497	242	158	10567	4912	5655	10167	400
70	829	1108	34	29	2000	863	1137	1937	63
71	819	1113	39	20	1991	858	1133	1932	59
72	781	1090	41	33	1945	822	1123	1871	74
73	733	1071	29	33	1866	762	1104	1804	62
74	677	1078	31	50	1836	708	1128	1755	81
70-74	3839	5460	174	165	9638	4013	5625	9299	339
75	661	1025	28	44	1758	689	1069	1686	72
76	607	954	27	29	1617	634	983	1561	56
77	573	989	28	27	1617	601	1016	1562	55
78	498	877	20	23	1418	518	900	1375	43
79	459	878	17	27	1381	476	905	1337	44
75-79	2798	4723	120	150	7791	2918	4873	7521	270
80	334	617	11	21	983	345	638	951	32
81	224	488	12	14	738	236	502	712	26
82	210	483	13	19	725	223	502	693	32
83	206	447	9	16	678	215	463	653	25
84	213	467	13	13	706	226	480	680	26
80-84	1187	2502	58	83	3830	1245	2585	3689	141
85	218	486	13	14	731	231	500	704	27
86	194	456	13	12	675	207	468	650	25
87	159	398	12	15	584	171	413	557	27
88	119	324	9	12	464	128	336	443	21
89	106	272	7	13	398	113	285	378	20
85-89	796	1936	54	66	2852	850	2002	2732	120
90	78	228	8	10	324	86	238	306	18
91	60	187	10	9	266	70	196	247	19
92	46	150	5	10	211	51	160	196	15
93	32	111	5	8	156	37	119	143	13
94	23	87	5	10	125	28	97	110	15
90-94	239	763	33	47	1082	272	810	1002	80
95	23	60	5	5	93	28	65	83	10
96	15	44	4	5	68	19	49	59	9
97	9	30	4	3	46	13	33	39	7
98	7	21	5	4	37	12	25	28	9
99	11	33	6	5	55	17	38	44	11
95-99	65	188	24	22	299	89	210	253	46
TOTAL	105532	109055	6174	4711	225472	111706	113766	214587	10885

Perspectives de population 1981 - 2025

INS BP UCL HD CBGS ULB KUL VUB

Population par âge, sexe et nationalité au 31.12.2000 - Province de Luxembourg

Ages	Hommes belges	Femmes belges	Hommes étrangers	Femmes étrangères	Total	Hommes	Femmes	Belges	Etrangers
0	1434	1353	93	87	2967	1527	1440	2787	180
1	1441	1358	96	87	2982	1537	1445	2799	183
2	1450	1370	95	87	3002	1545	1457	2820	182
3	1467	1381	92	86	3026	1559	1467	2848	178
4	1485	1396	90	92	3063	1575	1488	2881	182
0-4	7277	6858	466	439	15040	7743	7297	14135	905
5	1504	1414	87	85	3090	1591	1499	2918	172
6	1501	1407	82	81	3071	1583	1488	2908	163
7	1499	1409	79	81	3068	1578	1490	2908	160
8	1505	1406	74	76	3061	1579	1482	2911	150
9	1505	1402	69	80	3056	1574	1482	2907	149
5-9	7514	7038	391	403	15346	7905	7441	14552	794
10	1502	1396	64	71	3033	1566	1467	2898	135
11	1498	1388	63	68	3017	1561	1456	2886	131
12	1493	1382	59	63	2997	1552	1445	2875	122
13	1482	1373	57	55	2967	1539	1428	2855	112
14	1475	1358	52	54	2939	1527	1412	2833	106
10-14	7450	6897	295	311	14953	7745	7208	14347	606
15	1469	1338	47	51	2905	1516	1389	2807	98
16	1450	1323	45	49	2867	1495	1372	2773	94
17	1434	1298	43	44	2819	1477	1342	2732	87
18	1401	1284	41	42	2768	1442	1326	2685	83
19	1454	1342	40	38	2874	1494	1380	2796	78
15-19	7208	6585	216	224	14233	7424	6809	13793	440
20	1353	1311	93	80	2837	1446	1391	2664	173
21	1380	1298	84	87	2849	1464	1385	2678	171
22	1316	1280	97	86	2779	1413	1366	2596	183
23	1346	1296	82	109	2833	1428	1405	2642	191
24	1371	1269	98	91	2829	1469	1360	2640	189
20-24	6766	6454	454	453	14127	7220	6907	13220	907
25	1420	1301	91	85	2897	1511	1386	2721	176
26	1473	1277	93	96	2939	1566	1373	2750	189
27	1535	1373	89	81	3078	1624	1454	2908	170
28	1541	1413	112	93	3159	1653	1506	2954	205
29	1585	1425	111	105	3226	1696	1530	3010	216
25-29	7554	6789	496	460	15299	8050	7249	14343	956
30	1544	1422	116	87	3169	1660	1509	2966	203
31	1569	1502	124	101	3296	1693	1603	3071	225
32	1540	1431	96	97	3164	1636	1528	2971	193
33	1608	1514	108	96	3326	1716	1610	3122	204
34	1656	1565	90	76	3387	1746	1641	3221	166
30-34	7917	7434	534	457	16342	8451	7891	15351	991
35	1762	1632	85	87	3566	1847	1719	3394	172
36	1800	1735	96	67	3698	1896	1802	3535	163
37	1785	1733	69	48	3635	1854	1781	3518	117
38	1789	1673	59	55	3576	1848	1728	3462	114
39	1861	1756	53	52	3722	1914	1808	3617	105
35-39	8997	8529	362	309	18197	9359	8838	17526	671
40	1779	1657	62	33	3531	1841	1690	3436	95
41	1815	1704	68	49	3636	1883	1753	3519	117
42	1692	1615	91	40	3438	1783	1655	3307	131
43	1653	1528	90	45	3316	1743	1573	3181	135
44	1512	1536	99	41	3188	1611	1577	3048	140
40-44	8451	8040	410	208	17109	8861	8248	16491	618
45	1481	1486	96	49	3112	1577	1535	2967	145
46	1505	1457	92	34	3088	1597	1491	2962	126
47	1511	1430	109	44	3094	1620	1474	2941	153
48	1518	1437	113	42	3110	1631	1479	2955	155
49	1414	1364	122	35	2935	1536	1399	2778	157
45-49	7429	7174	532	204	15339	7961	7378	14603	736

Perspectives de population 1981 - 2025

INS BP UCL HD CBGS ULB KUL VUB

Population par âge, sexe et nationalité au 31.12.2000 - Province de Luxembourg

Ages	Hommes belges	Femmes belges	Hommes étrangers	Femmes étrangères	Total	Hommes	Femmes	Belges	Etrangers
50	1459	1283	110	50	2902	1569	1333	2742	160
51	1372	1321	127	49	2869	1499	1370	2693	176
52	1360	1331	122	53	2866	1482	1384	2691	175
53	1415	1325	117	47	2904	1532	1372	2740	164
54	1299	1302	107	32	2740	1406	1334	2601	139
50-54	6905	6562	583	231	14281	7488	6793	13467	814
55	932	978	91	30	2031	1023	1008	1910	121
56	870	932	89	31	1922	959	963	1802	120
57	848	904	81	32	1865	929	936	1752	113
58	770	898	78	29	1775	848	927	1668	107
59	727	821	50	22	1620	777	843	1548	72
55-59	4147	4533	389	144	9213	4536	4677	8680	533
60	817	879	68	34	1798	885	913	1696	102
61	927	1071	66	35	2099	993	1106	1998	101
62	931	1041	67	41	2080	998	1082	1972	108
63	887	1037	76	31	2031	963	1068	1924	107
64	851	1026	60	25	1962	911	1051	1877	85
60-64	4413	5054	337	166	9970	4750	5220	9467	503
65	865	985	43	38	1931	908	1023	1850	81
66	922	1049	54	36	2061	976	1085	1971	90
67	905	1041	44	38	2028	949	1079	1946	82
68	861	1082	48	15	2006	909	1097	1943	63
69	934	1131	45	30	2140	979	1161	2065	75
65-69	4487	5288	234	157	10166	4721	5445	9775	391
70	898	1114	44	39	2095	942	1153	2012	83
71	793	1086	32	29	1940	825	1115	1879	61
72	780	1088	37	20	1925	817	1108	1868	57
73	740	1064	39	33	1876	779	1097	1804	72
74	693	1041	27	33	1794	720	1074	1734	60
70-74	3904	5393	179	154	9630	4083	5547	9297	333
75	637	1044	29	48	1758	666	1092	1681	77
76	620	991	25	42	1678	645	1033	1611	67
77	565	916	27	28	1536	592	944	1481	55
78	530	946	26	26	1528	556	972	1476	52
79	458	834	20	22	1334	478	856	1292	42
75-79	2810	4731	127	166	7834	2937	4897	7541	293
80	419	831	17	26	1293	436	857	1250	43
81	303	579	11	21	914	314	600	882	32
82	200	454	12	13	679	212	467	654	25
83	186	444	11	18	659	197	462	630	29
84	181	408	9	16	614	190	424	589	25
80-84	1289	2716	60	94	4159	1349	2810	4005	154
85	185	422	13	13	633	198	435	607	26
86	189	435	13	14	651	202	449	624	27
87	165	402	13	9	589	178	411	567	22
88	134	346	8	15	503	142	361	480	23
89	99	277	9	12	397	108	289	376	21
85-89	772	1882	56	63	2773	828	1945	2654	119
90	86	229	7	9	331	93	238	315	16
91	61	188	8	10	267	69	198	249	18
92	47	151	10	9	217	57	160	198	19
93	35	118	5	10	168	40	128	153	15
94	24	86	5	8	123	29	94	110	13
90-94	253	772	35	46	1106	288	818	1025	81
95	24	67	5	5	101	29	72	91	10
96	16	45	5	5	71	21	50	61	10
97	11	32	4	5	52	15	37	43	9
98	7	21	4	3	35	11	24	28	7
99	12	37	6	5	60	18	42	49	11
95-99	70	202	24	23	319	94	225	272	47
TOTAL	105613	108931	6180	4712	225436	111793	113643	214544	10892

Perspectives de population 1981 - 2025

INS BP UCL HD CBGS ULB KUL VUB

Population par âge, sexe et nationalité au 31.12.2005 - Province de Luxembourg

Ages	Hommes belges	Femmes belges	Hommes étrangers	Femmes étrangères	Total	Hommes	Femmes	Belges	Etrangers
0	1392	1312	70	66	2840	1462	1378	2704	136
1	1383	1306	74	68	2831	1457	1374	2689	142
2	1379	1303	78	74	2834	1457	1377	2682	152
3	1382	1304	78	73	2837	1460	1377	2686	151
4	1386	1305	80	77	2848	1466	1382	2691	157
0- 4	6922	6530	380	358	14190	7302	6888	13452	738
5	1398	1316	83	77	2874	1481	1393	2714	160
6	1414	1328	84	84	2910	1498	1412	2742	168
7	1431	1342	83	85	2941	1514	1427	2773	168
8	1453	1355	80	81	2969	1533	1436	2808	161
9	1472	1374	77	87	3010	1549	1461	2846	164
5- 9	7168	6715	407	414	14704	7575	7129	13883	821
10	1488	1387	75	80	3030	1563	1467	2875	155
11	1485	1378	71	77	3011	1556	1455	2863	148
12	1480	1370	69	73	2992	1549	1443	2850	142
13	1481	1362	66	73	2982	1547	1435	2843	139
14	1479	1358	64	71	2972	1543	1429	2837	135
10-14	7413	6855	345	374	14987	7758	7229	14268	719
15	1476	1357	56	61	2950	1532	1418	2833	117
16	1474	1349	55	57	2935	1529	1406	2823	112
17	1473	1347	52	53	2925	1525	1400	2820	105
18	1462	1351	52	48	2913	1514	1399	2813	100
19	1460	1351	49	48	2908	1509	1399	2811	97
15-19	7345	6755	264	267	14631	7609	7022	14100	531
20	1461	1349	48	45	2903	1509	1394	2810	93
21	1450	1333	48	43	2874	1498	1376	2783	91
22	1435	1311	51	40	2837	1486	1351	2746	91
23	1407	1288	49	36	2780	1456	1324	2695	85
24	1457	1337	49	28	2871	1506	1365	2794	77
20-24	7210	6618	245	192	14265	7455	6810	13828	437
25	1340	1286	92	71	2789	1432	1357	2626	163
26	1355	1252	88	76	2771	1443	1328	2607	164
27	1287	1232	96	81	2696	1383	1313	2519	177
28	1314	1246	83	104	2747	1397	1350	2560	187
29	1333	1225	94	87	2739	1427	1312	2558	181
25-29	6629	6241	453	419	13742	7082	6660	12870	872
30	1385	1251	90	82	2808	1475	1333	2636	172
31	1437	1241	91	97	2866	1528	1338	2678	188
32	1507	1325	86	83	3001	1593	1408	2832	169
33	1514	1372	112	93	3091	1626	1465	2886	205
34	1559	1391	111	107	3168	1670	1498	2950	218
30-34	7402	6580	490	462	14934	7892	7042	13982	952
35	1518	1391	120	85	3114	1638	1476	2909	205
36	1540	1474	123	97	3234	1663	1571	3014	220
37	1515	1403	90	90	3098	1605	1493	2918	180
38	1576	1483	103	91	3253	1679	1574	3059	194
39	1629	1532	81	71	3313	1710	1603	3161	152
35-39	7778	7283	517	434	16012	8295	7717	15061	951
40	1728	1598	74	84	3484	1802	1682	3326	158
41	1763	1699	88	61	3611	1851	1760	3462	149
42	1745	1694	61	44	3544	1806	1738	3439	105
43	1743	1635	53	53	3484	1796	1688	3378	106
44	1805	1716	47	50	3618	1852	1766	3521	97
40-44	8784	8342	323	292	17741	9107	8634	17126	615
45	1733	1619	59	31	3442	1792	1650	3352	90
46	1763	1663	64	45	3535	1827	1708	3426	109
47	1647	1577	87	37	3348	1734	1614	3224	124
48	1613	1494	87	40	3234	1700	1534	3107	127
49	1469	1501	96	37	3103	1565	1538	2970	133
45-49	8225	7854	393	190	16662	8618	8044	16079	583

Perspectives de population 1981 - 2025

INS BP UCL HD CBGS ULB KUL VUB

Population par âge, sexe et nationalité au 31.12.2005 - Province de Luxembourg

Ages	Hommes belges	Femmes belges	Hommes étrangers	Femmes étrangères	Total	Hommes	Femmes	Belges	Etrangers
50	1436	1450	94	44	3024	1530	1494	2886	138
51	1459	1428	90	28	3005	1549	1456	2887	118
52	1462	1396	108	38	3004	1570	1434	2858	146
53	1464	1408	112	37	3021	1576	1445	2872	149
54	1360	1337	122	30	2849	1482	1367	2697	152
50-54	7181	7019	526	177	14903	7707	7196	14200	703
55	1398	1255	109	46	2808	1507	1301	2653	155
56	1310	1294	123	46	2773	1433	1340	2604	169
57	1293	1303	119	51	2766	1412	1354	2596	170
58	1342	1294	113	47	2796	1455	1341	2636	160
59	1228	1264	102	32	2626	1330	1296	2492	134
55-59	6571	6410	566	222	13769	7137	6632	12981	788
60	872	948	85	30	1935	957	978	1820	115
61	806	900	86	32	1824	892	932	1706	118
62	783	871	78	31	1763	861	902	1654	109
63	702	858	75	28	1663	777	886	1560	103
64	656	785	50	22	1513	706	807	1441	72
60-64	3819	4362	374	143	8698	4193	4505	8181	517
65	734	839	63	33	1669	797	872	1573	96
66	827	1016	58	35	1936	885	1051	1843	93
67	822	984	60	41	1907	882	1025	1806	101
68	774	975	65	31	1845	839	1006	1749	96
69	731	958	50	25	1764	781	983	1689	75
65-69	3888	4772	296	165	9121	4184	4937	8660	461
70	734	916	37	38	1725	771	954	1650	75
71	772	969	45	36	1822	817	1005	1741	81
72	743	951	38	38	1770	781	989	1694	76
73	689	978	38	14	1719	727	992	1667	52
74	731	1012	35	30	1808	766	1042	1743	65
70-74	3669	4826	193	156	8844	3862	4982	8495	349
75	690	982	38	38	1748	728	1020	1672	76
76	595	944	22	28	1589	617	972	1539	50
77	571	930	29	20	1550	600	950	1501	49
78	531	888	28	28	1475	559	916	1419	56
79	480	852	21	31	1384	501	883	1332	52
75-79	2867	4596	138	145	7746	3005	4741	7463	283
80	428	832	21	38	1319	449	870	1260	59
81	402	771	18	29	1220	420	800	1173	47
82	358	686	19	22	1085	377	708	1044	41
83	319	686	15	19	1039	334	705	1005	34
84	265	581	15	15	876	280	596	846	30
80-84	1772	3556	88	123	5539	1860	3679	5328	211
85	231	552	11	18	812	242	570	783	29
86	161	366	9	15	551	170	381	527	24
87	99	266	11	8	384	110	274	365	19
88	85	250	8	12	355	93	262	335	20
89	79	216	7	13	315	86	229	295	20
85-89	655	1650	46	66	2417	701	1716	2305	112
90	75	207	9	9	300	84	216	282	18
91	71	197	8	8	284	79	205	268	16
92	58	167	10	6	241	68	173	225	16
93	43	131	4	10	188	47	141	174	14
94	28	97	5	9	139	33	106	125	14
90-94	275	799	36	42	1152	311	841	1074	78
95	29	73	4	5	111	33	78	102	9
96	18	55	5	5	83	23	60	73	10
97	12	39	5	5	61	17	44	51	10
98	8	27	5	5	45	13	32	35	10
99	14	53	6	5	78	20	58	67	11
95-99	81	247	25	25	378	106	272	328	50
TOTAL	105654	108010	6105	4666	224435	111759	112676	213664	10771

Perspectives de population 1981 - 2025

INS BP UCL HD CBGS ULB KUL VUB

Population par âge, sexe et nationalité au 31.12.2010 - Province de Luxembourg

Ages	Hommes belges	Femmes belges	Hommes étrangers	Femmes étrangères	Total	Hommes	Femmes	Belges	Etrangers
0	1393	1311	57	53	2814	1450	1364	2704	110
1	1379	1301	56	53	2789	1435	1354	2680	109
2	1369	1288	57	54	2768	1426	1342	2657	111
3	1358	1281	55	53	2747	1413	1334	2639	108
4	1353	1279	56	56	2744	1409	1335	2632	112
0- 4	6852	6460	281	269	13862	7133	6729	13312	550
5	1359	1278	58	58	2753	1417	1336	2637	116
6	1354	1277	62	63	2756	1416	1340	2631	125
7	1361	1275	67	71	2774	1428	1346	2636	138
8	1367	1281	66	70	2784	1433	1351	2648	136
9	1373	1286	70	72	2801	1443	1358	2659	142
5- 9	6814	6397	323	334	13868	7137	6731	13211	657
10	1384	1296	72	72	2824	1456	1368	2680	144
11	1401	1301	73	76	2851	1474	1377	2702	149
12	1416	1311	74	80	2881	1490	1391	2727	154
13	1435	1317	71	77	2900	1506	1394	2752	148
14	1453	1335	68	81	2937	1521	1416	2788	149
10-14	7089	6560	358	386	14393	7447	6946	13649	744
15	1469	1348	67	73	2957	1536	1421	2817	140
16	1464	1340	64	69	2937	1528	1409	2804	133
17	1460	1337	61	64	2922	1521	1401	2797	125
18	1464	1339	59	64	2926	1523	1403	2803	123
19	1462	1351	61	66	2940	1523	1417	2813	127
15-19	7319	6715	312	336	14682	7631	7051	14034	648
20	1466	1362	58	57	2943	1524	1419	2828	115
21	1464	1357	57	55	2933	1521	1412	2821	112
22	1463	1353	59	51	2926	1522	1404	2816	110
23	1450	1342	56	41	2889	1506	1383	2792	97
24	1446	1329	57	43	2875	1503	1372	2775	100
20-24	7289	6743	287	247	14566	7576	6990	14032	534
25	1427	1304	57	36	2824	1484	1340	2731	93
26	1407	1279	57	37	2780	1464	1316	2686	94
27	1385	1254	52	37	2728	1437	1291	2639	89
28	1362	1229	52	32	2675	1414	1261	2591	84
29	1411	1285	52	25	2773	1463	1310	2696	77
25-29	6992	6351	270	167	13780	7262	6518	13343	437
30	1307	1233	88	70	2698	1395	1303	2540	158
31	1325	1203	86	77	2691	1411	1280	2528	163
32	1260	1188	95	85	2628	1355	1273	2448	180
33	1289	1206	87	104	2686	1376	1310	2495	191
34	1304	1187	93	86	2670	1397	1273	2491	179
30-34	6485	6017	449	422	13373	6934	6439	12502	871
35	1348	1220	91	83	2742	1439	1303	2568	174
36	1405	1217	93	95	2810	1498	1312	2622	188
37	1476	1299	81	78	2934	1557	1377	2775	159
38	1487	1344	106	89	3026	1593	1433	2831	195
39	1533	1359	102	101	3095	1635	1460	2892	203
35-39	7249	6439	473	446	14607	7722	6885	13688	919
40	1492	1360	110	83	3045	1602	1443	2852	193
41	1511	1438	114	95	3158	1625	1533	2949	209
42	1481	1369	82	87	3019	1563	1456	2850	169
43	1534	1447	96	89	3166	1630	1536	2981	185
44	1582	1496	75	69	3222	1657	1565	3078	144
40-44	7600	7110	477	423	15610	8077	7533	14710	900
45	1677	1555	71	81	3384	1748	1636	3232	152
46	1711	1650	84	59	3504	1795	1709	3361	143
47	1693	1645	57	42	3437	1750	1687	3338	99
48	1691	1586	50	49	3376	1741	1635	3277	99
49	1749	1669	44	46	3508	1793	1715	3418	90
45-49	8521	8105	306	277	17209	8827	8382	16626	583

Perspectives de population 1981 - 2025

INS BP UCL HD CBGS ULB KUL VUB

Population par âge, sexe et nationalité au 31.12.2010 - Province de Luxembourg

Ages	Hommes belges	Femmes belges	Hommes étrangers	Femmes étrangères	Total	Hommes	Femmes	Belges	Etrangers
50	1680	1579	58	26	3343	1738	1605	3259	84
51	1705	1624	61	40	3430	1766	1664	3329	101
52	1588	1538	86	31	3243	1674	1569	3126	117
53	1555	1462	86	37	3140	1641	1499	3017	123
54	1409	1467	96	33	3005	1505	1500	2876	129
50-54	7937	7670	387	167	16161	8324	7837	15607	554
55	1374	1412	94	40	2920	1468	1452	2786	134
56	1393	1396	90	25	2904	1483	1421	2789	115
57	1391	1362	108	36	2897	1499	1398	2753	144
58	1385	1368	106	37	2896	1491	1405	2753	143
59	1283	1299	116	31	2729	1399	1330	2582	147
55-59	6826	6837	514	169	14346	7340	7006	13663	683
60	1310	1217	102	47	2676	1412	1264	2527	149
61	1216	1249	116	46	2627	1332	1295	2465	162
62	1193	1256	108	52	2609	1301	1308	2449	160
63	1227	1242	104	47	2620	1331	1289	2469	151
64	1116	1208	96	32	2452	1212	1240	2324	128
60-64	6062	6172	526	224	12984	6588	6396	12234	750
65	783	904	81	30	1798	864	934	1687	111
66	718	854	77	32	1681	795	886	1572	109
67	689	825	70	31	1615	759	856	1514	101
68	612	807	65	28	1512	677	835	1419	93
69	565	732	45	22	1364	610	754	1297	67
65-69	3367	4122	338	143	7970	3705	4265	7489	481
70	624	780	58	32	1494	682	812	1404	90
71	691	937	48	34	1710	739	971	1628	82
72	672	898	49	41	1660	721	939	1570	90
73	618	882	51	31	1582	669	913	1500	82
74	572	854	39	25	1490	611	879	1426	64
70-74	3177	4351	245	163	7936	3422	4514	7528	408
75	560	808	27	36	1431	587	844	1368	63
76	579	838	32	35	1484	611	873	1417	67
77	543	811	27	33	1414	570	844	1354	60
78	493	820	27	13	1353	520	833	1313	40
79	510	830	25	30	1395	535	860	1340	55
75-79	2685	4107	138	147	7077	2823	4254	6792	285
80	463	786	27	28	1304	490	814	1249	55
81	388	733	17	28	1166	405	761	1121	45
82	359	699	19	17	1094	378	716	1058	36
83	321	641	15	18	995	336	659	962	33
84	277	592	14	22	905	291	614	869	36
80-84	1808	3451	92	113	5464	1900	3564	5259	205
85	236	553	13	22	824	249	575	789	35
86	212	488	15	17	732	227	505	700	32
87	181	412	15	13	621	196	425	593	28
88	153	390	10	13	566	163	403	543	23
89	121	311	10	10	452	131	321	432	20
85-89	903	2154	63	75	3195	966	2229	3057	138
90	98	273	8	10	389	106	283	371	18
91	60	168	7	8	243	67	176	228	15
92	34	109	8	5	156	42	114	143	13
93	26	96	4	9	135	30	105	122	13
94	22	75	4	10	111	26	85	97	14
90-94	240	721	31	42	1034	271	763	961	73
95	26	64	5	5	100	31	69	90	10
96	23	56	5	4	88	28	60	79	9
97	16	44	5	3	68	21	47	60	8
98	10	32	4	5	51	14	37	42	9
99	17	64	5	5	91	22	69	81	10
95-99	92	260	24	22	398	116	282	352	46
TOTAL	105307	106742	5894	4572	222515	111201	111314	212049	10466

Perspectives de population 1981 - 2025

INS BP UCL HD CBGS ULB KUL VUB

Population par âge, sexe et nationalité au 31.12.2015 - Province de Luxembourg

Ages	Hommes belges	Femmes belges	Hommes étrangers	Femmes étrangères	Total	Hommes	Femmes	Belges	Etrangers
0	1400	1317	58	56	2831	1458	1373	2717	114
1	1385	1307	56	55	2803	1441	1362	2692	111
2	1374	1295	52	50	2771	1426	1345	2669	102
3	1365	1285	48	47	2745	1413	1332	2650	95
4	1359	1277	45	46	2727	1404	1323	2636	91
0- 4	6883	6481	259	254	13877	7142	6735	13364	513
5	1356	1270	44	45	2715	1400	1315	2626	89
6	1348	1269	43	50	2710	1391	1319	2617	93
7	1347	1265	44	49	2705	1391	1314	2612	93
8	1341	1261	45	49	2696	1386	1310	2602	94
9	1340	1261	48	55	2704	1388	1316	2601	103
5- 9	6732	6326	224	248	13530	6956	6574	13058	472
10	1342	1257	51	54	2704	1393	1311	2599	105
11	1338	1251	54	56	2699	1392	1307	2589	110
12	1345	1245	59	68	2717	1404	1313	2590	127
13	1348	1245	58	67	2718	1406	1312	2593	125
14	1353	1248	64	67	2732	1417	1315	2601	131
10-14	6726	6246	286	312	13570	7012	6558	12972	598
15	1363	1261	64	66	2754	1427	1327	2624	130
16	1380	1266	65	68	2779	1445	1334	2646	133
17	1393	1280	66	72	2811	1459	1352	2673	138
18	1418	1296	66	68	2848	1484	1364	2714	134
19	1441	1329	65	72	2907	1506	1401	2770	137
15-19	6995	6432	326	346	14099	7321	6778	13427	672
20	1465	1359	67	68	2959	1532	1427	2824	135
21	1467	1357	63	66	2953	1530	1423	2824	129
22	1462	1348	65	61	2936	1527	1409	2810	126
23	1461	1340	66	57	2924	1527	1397	2801	123
24	1450	1332	67	58	2907	1517	1390	2782	125
20-24	7305	6736	328	310	14679	7633	7046	14041	638
25	1432	1314	66	53	2865	1498	1367	2746	119
26	1414	1299	60	47	2820	1474	1346	2713	107
27	1405	1282	64	45	2796	1469	1327	2687	109
28	1392	1276	55	39	2762	1447	1315	2668	94
29	1386	1261	61	40	2748	1447	1301	2647	101
25-29	7029	6432	306	224	13991	7335	6656	13461	530
30	1373	1246	56	37	2712	1429	1283	2619	93
31	1360	1225	57	40	2682	1417	1265	2585	97
32	1346	1209	54	38	2647	1400	1247	2555	92
33	1327	1188	54	36	2605	1381	1224	2515	90
34	1381	1248	53	25	2707	1434	1273	2629	78
30-34	6787	6116	274	176	13353	7061	6292	12903	450
35	1280	1207	89	67	2643	1369	1274	2487	156
36	1293	1174	89	76	2632	1382	1250	2467	165
37	1230	1164	91	80	2565	1321	1244	2394	171
38	1262	1177	83	99	2621	1345	1276	2439	182
39	1277	1159	86	84	2606	1363	1243	2436	170
35-39	6342	5881	438	406	13067	6780	6287	12223	844
40	1320	1186	79	79	2664	1399	1265	2506	158
41	1375	1181	83	92	2731	1458	1273	2556	175
42	1443	1266	75	76	2860	1518	1342	2709	151
43	1452	1309	101	86	2948	1553	1395	2761	187
44	1489	1324	98	99	3010	1587	1423	2813	197
40-44	7079	6266	436	432	14213	7515	6698	13345	868
45	1447	1327	110	79	2963	1557	1406	2774	189
46	1457	1394	111	93	3055	1568	1487	2851	204
47	1427	1335	78	85	2925	1505	1420	2762	163
48	1487	1402	93	85	3067	1580	1487	2889	178
49	1532	1449	72	64	3117	1604	1513	2981	136
45-49	7350	6907	464	406	15127	7814	7313	14257	870

Perspectives de population 1981 - 2025

INS BP UCL HD CBGS ULB KUL VUB

Population par âge, sexe et nationalité au 31.12.2015 - Province de Luxembourg

Ages	Hommes belges	Femmes belges	Hommes étrangers	Femmes étrangères	Total	Hommes	Femmes	Belges	Etrangers
50	1627	1509	69	76	3281	1696	1585	3136	145
51	1654	1606	82	53	3395	1736	1659	3260	135
52	1634	1602	56	38	3330	1690	1640	3236	94
53	1627	1543	48	47	3265	1675	1590	3170	95
54	1674	1624	45	44	3387	1719	1668	3298	89
50-54	8216	7884	300	258	16658	8516	8142	16100	558
55	1608	1539	58	25	3230	1666	1564	3147	83
56	1627	1582	61	38	3308	1688	1620	3209	99
57	1507	1496	85	30	3118	1592	1526	3003	115
58	1470	1423	83	37	3013	1553	1460	2893	120
59	1326	1419	93	34	2872	1419	1453	2745	127
55-59	7538	7459	380	164	15541	7918	7623	14997	544
60	1285	1360	90	41	2776	1375	1401	2645	131
61	1293	1343	84	25	2745	1377	1368	2636	109
62	1285	1309	102	38	2734	1387	1347	2594	140
63	1268	1302	97	37	2704	1365	1339	2570	134
64	1165	1242	106	31	2544	1271	1273	2407	137
60-64	6296	6556	479	172	13503	6775	6728	12852	651
65	1176	1162	93	47	2478	1269	1209	2338	140
66	1084	1187	104	46	2421	1188	1233	2271	150
67	1053	1189	98	52	2392	1151	1241	2242	150
68	1070	1168	91	47	2376	1161	1215	2238	138
69	961	1129	83	30	2203	1044	1159	2090	113
65-69	5344	5835	469	222	11870	5813	6057	11179	691
70	664	838	67	29	1598	731	867	1502	96
71	600	786	65	32	1483	665	818	1386	97
72	564	753	57	31	1405	621	784	1317	88
73	491	730	53	28	1302	544	758	1221	81
74	444	654	35	22	1155	479	676	1098	57
70-74	2763	3761	277	142	6943	3040	3903	6524	419
75	476	686	45	32	1239	521	718	1162	77
76	517	813	38	33	1401	555	846	1330	71
77	495	769	34	36	1334	529	805	1264	70
78	440	736	38	28	1242	478	764	1176	66
79	399	700	27	20	1146	426	720	1099	47
75-79	2327	3704	182	149	6362	2509	3853	6031	331
80	380	643	18	28	1069	398	671	1023	46
81	378	647	21	27	1073	399	674	1025	48
82	343	613	19	23	998	362	636	956	42
83	299	595	18	13	925	317	608	894	31
84	296	577	15	20	908	311	597	873	35
80-84	1696	3075	91	111	4973	1787	3186	4771	202
85	257	524	14	17	812	271	541	781	31
86	206	463	14	16	699	220	479	669	30
87	181	422	15	10	628	196	432	603	25
88	155	361	10	11	537	165	372	516	21
89	126	313	10	15	464	136	328	439	25
85-89	925	2083	63	69	3140	988	2152	3008	132
90	100	271	9	9	389	109	280	371	18
91	81	223	10	10	324	91	233	304	20
92	64	173	10	9	256	74	182	237	19
93	48	152	5	9	214	53	161	200	14
94	34	109	5	7	155	39	116	143	12
90-94	327	928	39	44	1338	366	972	1255	83
95	33	88	4	5	130	37	93	121	9
96	19	49	4	4	76	23	53	68	8
97	9	28	5	3	45	14	31	37	8
98	8	22	4	5	39	12	27	30	9
99	20	62	5	5	92	25	67	82	10
95-99	89	249	22	22	382	111	271	338	44
TOTAL	104749	105357	5643	4467	220216	110392	109824	210106	10110

Perspectives de population 1981 - 2025

INS BP UCL HD CBGS ULB KUL VUB

Population par âge, sexe et nationalité au 31.12.2020 - Province de Luxembourg

Ages	Hommes belges	Femmes belges	Hommes étrangers	Femmes étrangères	Total	Hommes	Femmes	Belges	Etrangers
0	1371	1300	62	59	2792	1433	1359	2671	121
1	1367	1297	60	57	2781	1427	1354	2664	117
2	1363	1289	58	56	2766	1421	1345	2652	114
3	1359	1285	54	53	2751	1413	1338	2644	107
4	1357	1276	51	48	2732	1408	1324	2633	99
0-4	6817	6447	285	273	13822	7102	6720	13264	558
5	1360	1275	46	48	2729	1406	1323	2635	94
6	1355	1274	44	49	2722	1399	1323	2629	93
7	1350	1268	42	46	2706	1392	1314	2618	88
8	1348	1262	39	45	2694	1387	1307	2610	84
9	1344	1260	40	44	2688	1384	1304	2604	84
5-9	6757	6339	211	232	13539	6968	6571	13096	443
10	1338	1246	42	40	2666	1380	1286	2584	82
11	1332	1243	41	43	2659	1373	1286	2575	84
12	1331	1233	44	44	2652	1375	1277	2564	88
13	1320	1225	45	46	2636	1365	1271	2545	91
14	1321	1223	46	50	2640	1367	1273	2544	96
10-14	6642	6170	218	223	13253	6860	6393	12812	441
15	1325	1216	49	48	2638	1374	1264	2541	97
16	1317	1212	49	50	2628	1366	1262	2529	99
17	1327	1211	53	62	2653	1380	1273	2538	115
18	1331	1224	53	59	2667	1384	1283	2555	112
19	1339	1242	59	60	2700	1398	1302	2581	119
15-19	6639	6105	263	279	13286	6902	6384	12744	542
20	1356	1267	62	63	2748	1418	1330	2623	125
21	1379	1285	67	62	2793	1446	1347	2664	129
22	1398	1295	66	66	2825	1464	1361	2693	132
23	1421	1307	72	55	2855	1493	1362	2728	127
24	1439	1315	66	64	2884	1505	1379	2754	130
20-24	6993	6469	333	310	14105	7326	6779	13462	643
25	1446	1330	72	59	2907	1518	1389	2776	131
26	1437	1307	67	58	2869	1504	1365	2744	125
27	1425	1288	68	56	2837	1493	1344	2713	124
28	1420	1272	68	56	2816	1488	1328	2692	124
29	1403	1263	68	54	2788	1471	1317	2666	122
25-29	7131	6460	343	283	14217	7474	6743	13591	626
30	1387	1251	67	55	2760	1454	1306	2638	122
31	1367	1243	57	49	2716	1424	1292	2610	106
32	1357	1231	67	46	2701	1424	1277	2588	113
33	1348	1232	57	43	2680	1405	1275	2580	100
34	1350	1225	62	40	2677	1412	1265	2575	102
30-34	6809	6182	310	233	13534	7119	6415	12991	543
35	1341	1213	58	36	2648	1399	1249	2554	94
36	1327	1200	59	39	2625	1386	1239	2527	98
37	1317	1184	51	35	2587	1368	1219	2501	86
38	1299	1167	51	33	2550	1350	1200	2466	84
39	1352	1218	47	23	2640	1399	1241	2570	70
35-39	6636	5982	266	166	13050	6902	6148	12618	432
40	1254	1176	79	66	2575	1333	1242	2430	145
41	1262	1143	78	75	2558	1340	1218	2405	153
42	1204	1131	83	77	2495	1287	1208	2335	160
43	1233	1145	77	97	2552	1310	1242	2378	174
44	1242	1133	82	82	2539	1324	1215	2375	164
40-44	6195	5728	399	397	12719	6594	6125	11923	796
45	1279	1154	77	76	2586	1356	1230	2433	153
46	1325	1157	81	90	2653	1406	1247	2482	171
47	1390	1231	72	74	2767	1462	1305	2621	146
48	1399	1272	98	82	2851	1497	1354	2671	180
49	1437	1283	95	95	2910	1532	1378	2720	190
45-49	6830	6097	423	417	13767	7253	6514	12927	840

Perspectives de population 1981 - 2025

INS BP UCL HD CBGS ULB KUL VUB

Population par âge, sexe et nationalité au 31.12.2020 - Province de Luxembourg

Ages	Hommes belges	Femmes belges	Hommes étrangers	Femmes étrangères	Total	Hommes	Femmes	Belges	Etrangers
50	1398	1289	108	74	2869	1506	1363	2687	182
51	1403	1352	109	88	2952	1512	1440	2755	197
52	1374	1296	77	81	2828	1451	1377	2670	158
53	1430	1359	92	83	2964	1522	1442	2789	175
54	1468	1406	72	62	3008	1540	1468	2874	134
50-54	7073	6702	458	388	14621	7531	7090	13775	846
55	1558	1466	69	73	3166	1627	1539	3024	142
56	1577	1560	82	52	3271	1659	1612	3137	134
57	1548	1553	56	37	3194	1604	1590	3101	93
58	1536	1490	47	47	3120	1583	1537	3026	94
59	1570	1564	44	45	3223	1614	1609	3134	89
55-59	7789	7633	298	254	15974	8087	7887	15422	552
60	1496	1478	57	26	3057	1553	1504	2974	83
61	1504	1517	61	39	3121	1565	1556	3021	100
62	1393	1434	82	31	2940	1475	1465	2827	113
63	1345	1359	79	37	2820	1424	1396	2704	116
64	1201	1353	87	34	2675	1288	1387	2554	121
60-64	6939	7141	366	167	14613	7305	7308	14080	533
65	1154	1295	85	41	2575	1239	1336	2449	126
66	1151	1277	80	24	2532	1231	1301	2428	104
67	1125	1237	93	37	2492	1218	1274	2362	130
68	1102	1216	88	37	2443	1190	1253	2318	125
69	1001	1160	97	31	2289	1098	1191	2161	128
65-69	5533	6185	443	170	12331	5976	6355	11718	613
70	991	1080	82	46	2199	1073	1126	2071	128
71	902	1094	85	46	2127	987	1140	1996	131
72	861	1088	81	52	2082	942	1140	1949	133
73	857	1057	71	44	2029	928	1101	1914	115
74	755	1012	61	30	1858	816	1042	1767	91
70-74	4366	5331	380	218	10295	4746	5549	9697	598
75	508	737	47	29	1321	555	766	1245	76
76	449	682	46	29	1206	495	711	1131	75
77	410	645	40	29	1124	450	674	1055	69
78	350	609	35	28	1022	385	637	959	63
79	305	534	24	22	885	329	556	839	46
75-79	2022	3207	192	137	5558	2214	3344	5229	329
80	319	547	32	25	923	351	572	866	57
81	341	631	25	28	1025	366	659	972	53
82	309	579	22	25	935	331	604	888	47
83	265	528	23	21	837	288	549	793	44
84	232	486	16	15	749	248	501	718	31
80-84	1466	2771	118	114	4469	1584	2885	4237	232
85	212	425	12	18	667	224	443	637	30
86	199	407	15	19	640	214	426	606	34
87	173	364	15	14	566	188	378	537	29
88	143	336	10	13	502	153	349	479	23
89	135	304	10	14	463	145	318	439	24
85-89	862	1836	62	78	2838	924	1914	2698	140
90	108	257	10	10	385	118	267	365	20
91	79	211	10	8	308	89	219	290	18
92	64	176	10	7	257	74	183	240	17
93	49	138	5	8	200	54	146	187	13
94	35	107	5	9	156	40	116	142	14
90-94	335	889	40	42	1306	375	931	1224	82
95	26	86	5	4	121	31	90	112	9
96	19	66	5	5	95	24	71	85	10
97	14	45	5	5	69	19	50	59	10
98	9	36	5	5	55	14	41	45	10
99	19	68	5	5	97	24	73	87	10
95-99	87	301	25	24	437	112	325	388	49
TOTAL	103921	103975	5433	4405	217734	109354	108380	207896	9838

Perspectives de population 1981 - 2025

INS BP UCL HD CBGS ULB KUL VUB

Population par âge, sexe et nationalité au 31.12.2025 - Province de Luxembourg

Ages	Hommes belges	Femmes belges	Hommes étrangers	Femmes étrangères	Total	Hommes	Femmes	Belges	Etrangers
0	1330	1258	57	55	2700	1387	1313	2588	112
1	1326	1256	57	53	2692	1383	1309	2582	110
2	1328	1256	56	55	2695	1384	1311	2584	111
3	1333	1256	53	54	2696	1386	1310	2589	107
4	1335	1258	52	51	2696	1387	1309	2593	103
0- 4	6652	6284	275	268	13479	6927	6552	12936	543
5	1337	1261	49	54	2701	1386	1315	2598	103
6	1339	1265	49	50	2703	1388	1315	2604	99
7	1344	1262	48	51	2705	1392	1313	2606	99
8	1344	1263	48	50	2705	1392	1313	2607	98
9	1342	1257	45	46	2690	1387	1303	2599	91
5- 9	6706	6308	239	251	13504	6945	6559	13014	490
10	1346	1253	43	44	2686	1389	1297	2599	87
11	1339	1245	42	43	2669	1381	1288	2584	85
12	1333	1237	42	41	2653	1375	1278	2570	83
13	1330	1224	39	38	2631	1369	1262	2554	77
14	1325	1221	38	39	2623	1363	1260	2546	77
10-14	6673	6180	204	205	13262	6877	6385	12853	409
15	1317	1207	39	34	2597	1356	1241	2524	73
16	1311	1204	37	39	2591	1348	1243	2515	76
17	1307	1200	40	37	2584	1347	1237	2507	77
18	1304	1203	41	40	2588	1345	1243	2507	81
19	1304	1216	44	46	2610	1348	1262	2520	90
15-19	6543	6030	201	196	12970	6744	6226	12573	397
20	1317	1223	48	43	2631	1365	1266	2540	91
21	1317	1230	48	47	2642	1365	1277	2547	95
22	1327	1227	59	58	2671	1386	1285	2554	117
23	1330	1231	57	48	2666	1387	1279	2561	105
24	1336	1229	64	54	2683	1400	1283	2565	118
20-24	6627	6140	276	250	13293	6903	6390	12767	526
25	1335	1240	68	55	2698	1403	1295	2575	123
26	1349	1237	71	54	2711	1420	1291	2586	125
27	1369	1247	66	61	2743	1435	1308	2616	127
28	1387	1242	72	50	2751	1459	1292	2629	122
29	1396	1261	65	63	2785	1461	1324	2657	128
25-29	6836	6227	342	283	13688	7178	6510	13063	625
30	1414	1273	71	56	2814	1485	1329	2687	127
31	1399	1257	67	57	2780	1466	1314	2656	124
32	1373	1239	68	60	2740	1441	1299	2612	128
33	1378	1235	72	56	2741	1450	1291	2613	128
34	1365	1226	68	56	2715	1433	1282	2591	124
30-34	6929	6230	346	285	13790	7275	6515	13159	631
35	1346	1224	70	53	2693	1416	1277	2570	123
36	1335	1214	57	46	2652	1392	1260	2549	103
37	1323	1209	67	43	2642	1390	1252	2532	110
38	1318	1209	54	40	2621	1372	1249	2527	94
39	1320	1199	57	37	2613	1377	1236	2519	94
35-39	6642	6055	305	219	13221	6947	6274	12697	524
40	1310	1184	49	33	2576	1359	1217	2494	82
41	1302	1168	48	38	2556	1350	1206	2470	86
42	1289	1150	43	33	2515	1332	1183	2439	76
43	1268	1134	45	33	2480	1313	1167	2402	78
44	1319	1188	39	18	2564	1358	1206	2507	57
40-44	6488	5824	224	155	12691	6712	5979	12312	379
45	1214	1148	75	63	2500	1289	1211	2362	138
46	1218	1117	75	72	2482	1293	1189	2335	147
47	1161	1105	80	75	2421	1241	1180	2266	155
48	1182	1116	74	93	2465	1256	1209	2298	167
49	1196	1100	79	76	2451	1275	1176	2296	155
45-49	5971	5586	383	379	12319	6354	5965	11557	762

Perspectives de population 1981 - 2025

INS BP UCL HD CBGS ULB KUL VUB

Population par âge, sexe et nationalité au 31.12.2025 - Province de Luxembourg

Ages	Hommes belges	Femmes belges	Hommes étrangers	Femmes étrangères	Total	Hommes	Femmes	Belges	Etrangers
50	1235	1118	75	71	2499	1310	1189	2353	146
51	1278	1121	80	85	2564	1358	1206	2399	165
52	1337	1190	72	71	2670	1409	1261	2527	143
53	1344	1233	97	80	2754	1441	1313	2577	177
54	1375	1243	95	94	2807	1470	1337	2618	189
50-54	6569	5905	419	401	13294	6988	6306	12474	820
55	1333	1251	108	74	2766	1441	1325	2584	182
56	1333	1314	109	87	2843	1442	1401	2647	196
57	1300	1258	77	81	2716	1377	1339	2558	158
58	1349	1313	91	84	2837	1440	1397	2662	175
59	1378	1356	71	63	2868	1449	1419	2734	134
55-59	6693	6492	456	389	14030	7149	6881	13185	845
60	1451	1404	68	73	2996	1519	1477	2855	141
61	1453	1490	81	54	3078	1534	1544	2943	135
62	1419	1479	55	37	2990	1474	1516	2898	92
63	1396	1417	46	47	2906	1442	1464	2813	93
64	1413	1485	44	45	2987	1457	1530	2898	89
60-64	7132	7275	294	256	14957	7426	7531	14407	550
65	1333	1402	58	25	2818	1391	1427	2735	83
66	1327	1429	61	38	2855	1388	1467	2756	99
67	1219	1348	77	30	2674	1296	1378	2567	107
68	1163	1272	72	36	2543	1235	1308	2435	108
69	1028	1258	78	34	2398	1106	1292	2286	112
65-69	6070	6709	346	163	13288	6416	6872	12779	509
70	978	1198	71	41	2288	1049	1239	2176	112
71	958	1175	67	24	2224	1025	1199	2133	91
72	915	1129	68	37	2149	983	1166	2044	105
73	880	1095	69	37	2081	949	1132	1975	106
74	781	1037	73	31	1922	854	1068	1818	104
70-74	4512	5634	348	170	10664	4860	5804	10146	518
75	757	954	61	45	1817	818	999	1711	106
76	673	951	62	43	1729	735	994	1624	105
77	630	930	59	45	1664	689	975	1560	104
78	613	886	47	39	1585	660	925	1499	86
79	526	828	37	28	1419	563	856	1354	65
75-79	3199	4549	266	200	8214	3465	4749	7748	466
80	344	587	33	29	993	377	616	931	62
81	292	529	30	24	875	322	553	821	54
82	258	486	25	21	790	283	507	744	46
83	213	437	21	20	691	234	457	650	41
84	179	369	15	19	582	194	388	548	34
80-84	1286	2408	124	113	3931	1410	2521	3694	237
85	178	360	19	14	571	197	374	538	33
86	181	399	17	17	614	198	416	580	34
87	156	347	15	15	533	171	362	503	30
88	126	298	14	14	452	140	312	424	28
89	102	256	9	10	377	111	266	358	19
85-89	743	1660	74	70	2547	817	1730	2403	144
90	88	210	9	10	317	97	220	298	19
91	75	185	10	10	280	85	195	260	20
92	59	151	10	8	228	69	159	210	18
93	44	128	5	10	187	49	138	172	15
94	39	105	5	10	159	44	115	144	15
90-94	305	779	39	48	1171	344	827	1084	87
95	27	83	5	5	120	32	88	110	10
96	19	62	5	4	90	24	66	81	9
97	12	48	5	4	69	17	52	60	9
98	9	33	5	4	51	14	37	42	9
99	19	74	5	5	103	24	79	93	10
95-99	86	300	25	22	433	111	322	386	47
TOTAL	102662	102575	5186	4323	214746	107848	106898	205237	9509

- POPULATION PAR AGE, SEXE ET NATIONALITE -

- 2. ARRONDISSEMENT D'ARLON -

Perspectives de population 1981 - 2025

INS BP UCL HD CBGS ULB KUL VUB

Population par âge, sexe et nationalité au 31.12.1980 - Arrondissement d'Arion

Ages	Hommes belges	Femmes belges	Hommes étrangers	Femmes étrangères	Total	Hommes	Femmes	Belges	Etrangers
0	236	278	44	49	607	280	327	514	93
1	262	262	41	37	602	303	299	524	78
2	263	254	48	42	607	311	296	517	90
3	239	237	40	54	570	279	291	476	94
4	266	236	43	39	584	309	275	502	82
0-4	1266	1267	216	221	2970	1482	1488	2533	437
5	264	230	43	45	582	307	275	494	88
6	274	219	42	60	595	316	279	493	102
7	310	264	38	32	644	348	296	574	70
8	289	269	48	48	654	337	317	558	96
9	316	263	59	49	687	375	312	579	108
5-9	1453	1245	230	234	3162	1683	1479	2698	464
10	309	287	48	38	682	357	325	596	86
11	301	313	53	55	722	354	368	614	108
12	287	291	43	52	673	330	343	578	95
13	297	293	51	49	690	348	342	590	100
14	329	344	39	42	754	368	386	673	81
10-14	1523	1528	234	236	3521	1757	1764	3051	470
15	371	332	34	49	786	405	381	703	83
16	386	377	41	42	846	427	419	763	83
17	350	360	32	35	777	382	395	710	67
18	355	373	27	37	792	382	410	728	64
19	372	401	24	34	831	396	435	773	58
15-19	1834	1843	158	197	4032	1992	2040	3677	355
20	351	381	26	18	776	377	399	732	44
21	415	388	29	34	866	444	422	803	63
22	345	358	42	23	768	387	381	703	65
23	362	338	45	22	767	407	360	700	67
24	315	362	55	22	754	370	384	677	77
20-24	1788	1827	197	119	3931	1985	1946	3615	316
25	317	315	45	25	702	362	340	632	70
26	361	357	52	22	792	413	379	718	74
27	320	326	44	25	715	364	351	646	69
28	342	301	68	21	732	410	322	643	89
29	304	309	58	18	689	362	327	613	76
25-29	1644	1608	267	111	3630	1911	1719	3252	378
30	345	301	54	30	730	399	331	646	84
31	321	334	65	29	749	386	363	655	94
32	304	317	57	25	703	361	342	621	82
33	345	325	48	33	751	393	358	670	81
34	325	304	52	21	702	377	325	629	73
30-34	1640	1581	276	138	3635	1916	1719	3221	414
35	236	257	45	19	557	281	276	493	64
36	221	235	31	25	512	252	260	456	56
37	225	225	33	22	505	258	247	450	55
38	216	247	34	18	515	250	265	463	52
39	195	206	22	16	439	217	222	401	38
35-39	1093	1170	165	100	2528	1258	1270	2263	265
40	213	234	37	20	504	250	254	447	57
41	284	264	35	14	597	319	278	548	49
42	260	299	31	21	611	291	320	559	52
43	244	268	41	21	574	285	289	512	62
44	247	256	28	10	541	275	266	503	38
40-44	1248	1321	172	86	2827	1420	1407	2569	258
45	291	234	25	26	576	316	260	525	51
46	282	274	28	18	602	310	292	556	46
47	290	276	23	27	616	313	303	566	50
48	247	271	33	8	559	280	279	518	41
49	306	302	25	14	647	331	316	608	39
45-49	1416	1357	134	93	3000	1550	1450	2773	227

Perspectives de population 1981 - 2025

INS BP UCL HD CBGS ULB KUL VUB

Population par âge, sexe et nationalité au 31.12.1980 - Arrondissement d'Arlon

Ages	Hommes belges	Femmes belges	Hommes étrangers	Femmes étrangères	Total	Hommes	Femmes	Belges	Etrangers
50	292	310	29	21	652	321	331	602	50
51	287	307	21	14	629	308	321	594	35
52	302	306	26	12	646	328	318	608	38
53	286	275	28	14	603	314	289	561	42
54	227	293	21	12	553	248	305	520	33
50-54	1394	1491	125	73	3083	1519	1564	2885	198
55	269	284	28	21	602	297	305	553	49
56	255	297	20	16	588	275	313	552	36
57	239	300	8	14	561	247	314	539	22
58	240	312	24	14	590	264	326	552	38
59	212	257	13	14	496	225	271	469	27
55-59	1215	1450	93	79	2837	1308	1529	2665	172
60	228	278	22	8	536	250	286	506	30
61	176	193	10	7	386	186	200	369	17
62	118	158	11	7	294	129	165	276	18
63	124	169	8	5	306	132	174	293	13
64	142	162	13	7	324	155	169	304	20
60-64	788	960	64	34	1846	852	994	1748	98
65	166	184	10	4	364	176	188	350	14
66	197	237	14	13	461	211	250	434	27
67	187	228	19	4	438	206	232	415	23
68	195	235	18	6	454	213	241	430	24
69	141	209	12	10	372	153	219	350	22
65-69	886	1093	73	37	2089	959	1130	1979	110
70	171	197	8	14	390	179	211	368	22
71	145	215	12	11	383	157	226	360	23
72	121	190	12	10	333	133	200	311	22
73	136	192	8	5	341	144	197	328	13
74	132	178	10	7	327	142	185	310	17
70-74	705	972	50	47	1774	755	1019	1677	97
75	105	191	9	11	316	114	202	296	20
76	117	155	13	10	295	130	165	272	23
77	92	162	9	10	273	101	172	254	19
78	82	144	5	7	238	87	151	226	12
79	48	145	7	11	211	55	156	193	18
75-79	444	797	43	49	1333	487	846	1241	92
80	57	121	5	9	192	62	130	178	14
81	50	93	3	10	156	53	103	143	13
82	40	82	5	8	135	45	90	122	13
83	34	75	4	2	115	38	77	109	6
84	28	73	2	4	107	30	77	101	6
80-84	209	444	19	33	705	228	477	653	52
85	30	39	2	1	72	32	40	69	3
86	31	41	2	2	76	33	43	72	4
87	14	48	0	0	62	14	48	62	0
88	16	29	1	0	46	17	29	45	1
89	9	10	2	2	23	11	12	19	4
85-89	100	167	7	5	279	107	172	267	12
90	10	15	0	0	25	10	15	25	0
91	6	12	0	1	19	6	13	18	1
92	3	15	0	0	18	3	15	18	0
93	1	4	0	0	5	1	4	5	0
94	1	5	0	0	6	1	5	6	0
90-94	21	51	0	1	73	21	52	72	1
95	3	2	1	0	6	4	2	5	1
96	0	3	0	0	3	0	3	3	0
97	2	1	0	0	3	2	1	3	0
98	0	2	0	0	2	0	2	2	0
99	2	0	0	0	2	2	0	2	0
95-99	7	8	1	0	16	8	8	15	1
TOTAL	20674	22180	2524	1893	47271	23198	24073	42854	4417

Perspectives de population 1981 - 2025

INS BP UCL HD CBGS ULB KUL VUB

Population par âge, sexe et nationalité au 31.12.1985 - Arrondissement d'Arlon

Ages	Hommes belges	Femmes belges	Hommes étrangers	Femmes étrangères	Total	Hommes	Femmes	Belges	Etrangers
0	278	263	29	27	597	307	290	541	56
1	278	262	28	26	594	306	288	540	54
2	278	261	28	27	594	306	288	539	55
3	275	260	27	23	585	302	283	535	50
4	288	272	26	23	609	314	295	560	49
0- 4	1397	1318	138	126	2979	1535	1444	2715	264
5	235	266	42	42	585	277	308	501	84
6	256	254	40	32	582	296	286	510	72
7	259	249	47	38	593	306	287	508	85
8	236	232	38	54	560	274	286	468	92
9	264	229	40	35	568	304	264	493	75
5- 9	1250	1230	207	201	2888	1457	1431	2480	408
10	260	226	39	40	565	299	266	486	79
11	270	220	40	54	584	310	274	490	94
12	307	260	36	27	630	343	287	567	63
13	288	268	47	45	648	335	313	556	92
14	315	265	59	48	687	374	313	580	107
10-14	1440	1239	221	214	3114	1661	1453	2679	435
15	311	287	48	34	680	359	321	598	82
16	300	313	53	53	719	353	366	613	106
17	286	290	42	48	666	328	338	576	90
18	296	290	51	47	684	347	337	586	98
19	321	334	38	39	732	359	373	655	77
15-19	1514	1514	232	221	3481	1746	1735	3028	453
20	356	318	32	44	750	388	362	674	76
21	365	354	38	35	792	403	389	719	73
22	332	338	28	27	725	360	365	670	55
23	335	343	22	29	729	357	372	678	51
24	352	365	18	27	762	370	392	717	45
20-24	1740	1718	138	162	3758	1878	1880	3458	300
25	333	349	22	12	716	355	361	682	34
26	379	358	26	26	789	405	384	737	52
27	325	331	41	17	714	366	348	656	58
28	339	314	44	19	716	383	333	653	63
29	298	335	50	19	702	348	354	633	69
25-29	1674	1687	183	93	3637	1857	1780	3361	276
30	301	302	42	24	669	343	326	603	66
31	337	334	48	18	737	385	352	671	66
32	309	310	43	23	685	352	333	619	66
33	329	294	63	16	702	392	310	623	79
34	297	299	57	16	669	354	315	596	73
30-34	1573	1539	253	97	3462	1826	1636	3112	350
35	328	291	52	27	698	380	318	619	79
36	310	322	64	26	722	374	348	632	90
37	293	309	55	23	680	348	332	602	78
38	333	315	45	28	721	378	343	648	73
39	315	297	52	20	684	367	317	612	72
35-39	1579	1534	268	124	3505	1847	1658	3113	392
40	227	247	45	15	534	272	262	474	60
41	211	232	32	22	497	243	254	443	54
42	215	223	33	20	491	248	243	438	53
43	206	240	35	17	498	241	257	446	52
44	184	206	20	16	426	204	222	390	36
40-44	1043	1148	165	90	2446	1208	1238	2191	255
45	204	231	35	22	492	239	253	435	57
46	272	259	34	16	581	306	275	531	50
47	254	288	30	20	592	284	308	542	50
48	239	261	41	19	560	280	280	500	60
49	239	250	30	8	527	269	258	489	38
45-49	1208	1289	170	85	2752	1378	1374	2497	255

Perspectives de population 1981 - 2025

INS BP UCL HD CBGS ULB KUL VUB

Population par âge, sexe et nationalité au 31.12.1985 - Arrondissement d'Arlon

Ages	Hommes belges	Femmes belges	Hommes étrangers	Femmes étrangères	Total	Hommes	Femmes	Belges	Etrangers
50	276	228	25	22	551	301	250	504	47
51	272	268	28	16	584	300	284	540	44
52	278	269	23	24	594	301	293	547	47
53	233	264	33	5	535	266	269	497	38
54	288	293	25	11	617	313	304	581	36
50-54	1347	1322	134	78	2881	1481	1400	2669	212
55	275	299	29	18	621	304	317	574	47
56	269	295	21	9	594	290	304	564	30
57	283	294	25	7	609	308	301	577	32
58	265	264	26	12	567	291	276	529	38
59	209	280	19	11	519	228	291	489	30
55-59	1301	1432	120	57	2910	1421	1489	2733	177
60	245	270	26	19	560	271	289	515	45
61	230	281	19	15	545	249	296	511	34
62	213	284	8	13	518	221	297	497	21
63	212	295	21	13	541	233	308	507	34
64	187	242	13	14	456	200	256	429	27
60-64	1087	1372	87	74	2620	1174	1446	2459	161
65	197	262	19	7	485	216	269	459	26
66	149	181	10	7	347	159	188	330	17
67	98	147	11	7	263	109	154	245	18
68	102	157	9	5	273	111	162	259	14
69	115	149	11	7	282	126	156	264	18
65-69	661	896	60	33	1650	721	929	1557	93
70	134	168	10	4	316	144	172	302	14
71	156	216	9	12	393	165	228	372	21
72	144	206	14	4	368	158	210	350	18
73	146	210	13	6	375	159	216	356	19
74	101	184	7	10	302	108	194	285	17
70-74	681	984	53	36	1754	734	1020	1665	89
75	120	172	6	11	309	126	183	292	17
76	98	184	7	10	299	105	194	282	17
77	79	159	7	8	253	86	167	238	15
78	85	157	4	5	251	89	162	242	9
79	80	142	5	7	234	85	149	222	12
75-79	462	814	29	41	1346	491	855	1276	70
80	61	147	4	6	218	65	153	208	10
81	65	116	8	5	194	73	121	181	13
82	49	117	4	5	175	53	122	166	9
83	41	100	3	4	148	44	104	141	7
84	23	96	3	6	128	26	102	119	9
80-84	239	576	22	26	863	261	602	815	48
85	26	76	3	4	109	29	80	102	7
86	20	55	2	4	81	22	59	75	6
87	16	46	2	3	67	18	49	62	5
88	13	39	2	2	56	15	41	52	4
89	9	36	2	2	49	11	38	45	4
85-89	84	252	11	15	362	95	267	336	26
90	9	18	2	1	30	11	19	27	3
91	7	18	1	2	28	8	20	25	3
92	3	18	0	0	21	3	18	21	0
93	3	10	1	0	14	4	10	13	1
94	1	3	1	1	6	2	4	4	2
90-94	23	67	5	4	99	28	71	90	9
95	1	4	0	0	5	1	4	5	0
96	1	3	0	1	5	1	4	4	1
97	0	3	0	0	3	0	3	3	0
98	0	1	0	0	1	0	1	1	0
99	0	1	0	0	1	0	1	1	0
95-99	2	12	0	1	15	2	13	14	1
TOTAL	20305	21943	2496	1778	46522	22801	23721	42248	4274

Perspectives de population 1981 - 2025

INS BP UCL HD CBGS ULB KUL VUB

Population par âge, sexe et nationalité au 31.12.1986 - Arrondissement d'Arion

Ages	Hommes belges	Femmes belges	Hommes étrangers	Femmes étrangères	Total	Hommes	Femmes	Belges	Etrangers
0	276	261	29	28	594	305	289	537	57
1	276	261	29	26	592	305	287	537	55
2	277	260	28	26	591	305	286	537	54
3	277	259	28	26	590	305	285	536	54
4	274	258	26	22	580	300	280	532	48
0- 4	1380	1299	140	128	2947	1520	1427	2679	268
5	287	270	26	22	605	313	292	557	48
6	235	264	41	41	581	276	305	499	82
7	255	253	39	31	578	294	284	508	70
8	258	248	46	38	590	304	286	506	84
9	236	231	38	52	557	274	283	467	90
5- 9	1271	1266	190	184	2911	1461	1450	2537	374
10	263	228	39	34	564	302	262	491	73
11	259	226	39	39	563	298	265	485	78
12	270	221	40	53	584	310	274	491	93
13	306	259	36	26	627	342	285	565	62
14	288	269	47	45	649	335	314	557	92
10-14	1386	1203	201	197	2987	1587	1400	2589	398
15	315	265	58	47	685	373	312	580	105
16	311	287	48	33	679	359	320	598	81
17	300	312	53	53	718	353	365	612	106
18	287	287	41	48	663	328	335	574	89
19	294	287	50	45	676	344	332	581	95
15-19	1507	1438	250	226	3421	1757	1664	2945	476
20	317	327	37	36	717	354	363	644	73
21	350	314	31	42	737	381	356	664	73
22	358	347	38	33	776	396	380	705	71
23	328	334	28	24	714	356	358	662	52
24	332	338	21	28	719	353	366	670	49
20-24	1685	1660	155	163	3663	1840	1823	3345	318
25	348	359	17	25	749	365	384	707	42
26	330	344	22	11	707	352	355	674	33
27	374	353	25	26	778	399	379	727	51
28	323	328	40	16	707	363	344	651	56
29	336	311	43	18	708	379	329	647	61
25-29	1711	1695	147	96	3649	1858	1791	3406	243
30	295	331	49	19	694	344	350	626	68
31	299	300	41	23	663	340	323	599	64
32	335	332	48	18	733	383	350	667	66
33	307	307	43	23	680	350	330	614	66
34	327	293	62	15	697	389	308	620	77
30-34	1563	1563	243	98	3467	1806	1661	3126	341
35	295	298	56	15	664	351	313	593	71
36	326	290	51	26	693	377	316	616	77
37	308	319	64	25	716	372	344	627	89
38	291	308	55	22	676	346	330	599	77
39	331	314	45	28	718	376	342	645	73
35-39	1551	1529	271	116	3467	1822	1645	3080	387
40	313	295	52	19	679	365	314	608	71
41	225	246	45	14	530	270	260	471	59
42	209	232	31	22	494	240	254	441	53
43	213	223	32	20	488	245	243	436	52
44	204	238	34	17	493	238	255	442	51
40-44	1164	1234	194	92	2684	1358	1326	2398	286
45	183	205	20	17	425	203	222	388	37
46	203	230	35	22	490	238	252	433	57
47	270	258	34	15	577	304	273	528	49
48	254	286	30	19	589	284	305	540	49
49	237	260	41	18	556	278	278	497	59
45-49	1147	1239	160	91	2637	1307	1330	2386	251

Perspectives de population 1981 - 2025

INS BP UCL HD CBGS ULB KUL VUB

Population par âge, sexe et nationalité au 31.12.1986 - Arrondissement d'Arlon

Ages	Hommes belges	Femmes belges	Hommes étrangers	Femmes étrangères	Total	Hommes	Femmes	Belges	Etrangers
50	237	249	30	7	523	267	256	486	37
51	273	227	26	21	547	299	248	500	47
52	269	267	28	16	580	297	283	536	44
53	274	268	23	23	588	297	291	542	46
54	231	262	33	4	530	264	266	493	37
50-54	1284	1273	140	71	2768	1424	1344	2557	211
55	285	291	25	11	612	310	302	576	36
56	271	297	29	17	614	300	314	568	46
57	265	293	20	8	586	285	301	558	28
58	278	291	24	7	600	302	298	569	31
59	260	261	26	11	558	286	272	521	37
55-59	1359	1433	124	54	2970	1483	1487	2792	178
60	204	277	19	11	511	223	288	481	30
61	239	267	25	19	550	264	286	506	44
62	224	277	19	15	535	243	292	501	34
63	208	280	8	13	509	216	293	488	21
64	206	291	20	13	530	226	304	497	33
60-64	1081	1392	91	71	2635	1172	1463	2473	162
65	180	238	13	14	445	193	252	418	27
66	189	258	18	7	472	207	265	447	25
67	144	178	10	7	339	154	185	322	17
68	94	144	11	7	256	105	151	238	18
69	98	154	9	5	266	107	159	252	14
65-69	705	972	61	40	1778	766	1012	1677	101
70	109	146	10	7	272	119	153	255	17
71	127	164	9	4	304	136	168	291	13
72	147	211	8	12	378	155	223	358	20
73	135	201	13	4	353	148	205	336	17
74	136	204	12	6	358	148	210	340	18
70-74	654	926	52	33	1665	706	959	1580	85
75	93	178	6	10	287	99	188	271	16
76	110	165	6	10	291	116	175	275	16
77	89	176	6	9	280	95	185	265	15
78	71	151	6	8	236	77	159	222	14
79	76	148	4	5	233	80	153	224	9
75-79	439	818	28	42	1327	467	860	1257	70
80	71	133	4	6	214	75	139	204	10
81	54	137	4	6	201	58	143	191	10
82	56	107	7	5	175	63	112	163	12
83	42	107	3	4	156	45	111	149	7
84	35	90	3	4	132	38	94	125	7
80-84	258	574	21	25	878	279	599	832	46
85	19	86	3	5	113	22	91	105	8
86	21	67	2	3	93	23	70	88	5
87	16	48	2	3	69	18	51	64	5
88	13	39	2	2	56	15	41	52	4
89	10	33	2	2	47	12	35	43	4
85-89	79	273	11	15	378	90	288	352	26
90	7	30	2	2	41	9	32	37	4
91	7	15	2	1	25	9	16	22	3
92	5	14	1	2	22	6	16	19	3
93	2	14	0	0	16	2	14	16	0
94	2	7	1	0	10	3	7	9	1
90-94	23	80	6	5	114	29	85	103	11
95	1	2	0	1	4	1	3	3	1
96	1	3	0	0	4	1	3	4	0
97	0	2	0	1	3	0	3	2	1
98	0	2	0	0	2	0	2	2	0
99	0	1	0	0	1	0	1	1	0
95-99	2	10	0	2	14	2	12	12	2
TOTAL	20249	21877	2485	1749	46360	22734	23626	42126	4234

Perspectives de population 1981 - 2025

INS BP UCL HD CBGS ULB KUL VUB

Population par âge, sexe et nationalité au 31.12.1987 - Arrondissement d'Arlon

Ages	Hommes belges	Femmes belges	Hommes étrangers	Femmes étrangères	Total	Hommes	Femmes	Belges	Etrangers
0	274	259	30	28	591	304	287	533	58
1	274	260	29	27	590	303	287	534	56
2	275	260	29	26	590	304	286	535	55
3	276	258	28	25	587	304	283	534	53
4	276	257	27	25	585	303	282	533	52
0-4	1375	1294	143	131	2943	1518	1425	2669	274
5	274	256	26	21	577	300	277	530	47
6	286	268	25	21	600	311	289	554	46
7	235	262	40	41	578	275	303	497	81
8	254	251	38	30	573	292	281	505	68
9	258	247	45	36	586	303	283	505	81
5-9	1307	1284	174	149	2914	1481	1433	2591	323
10	235	230	37	51	553	272	281	465	88
11	262	228	39	33	562	301	261	490	72
12	258	226	40	38	562	298	264	484	78
13	269	221	40	53	583	309	274	490	93
14	306	260	36	25	627	342	285	566	61
10-14	1330	1165	192	200	2887	1522	1365	2495	392
15	288	269	47	44	648	335	313	557	91
16	315	265	58	46	684	373	311	580	104
17	310	285	48	32	675	358	317	595	80
18	299	308	52	53	712	351	361	607	105
19	285	283	40	46	654	325	329	568	86
15-19	1497	1410	245	221	3373	1742	1631	2907	466
20	291	283	49	44	667	340	327	574	93
21	312	321	36	34	703	348	355	633	70
22	344	309	30	39	722	374	348	653	69
23	351	341	37	32	761	388	373	692	69
24	325	330	27	22	704	352	352	655	49
20-24	1623	1584	179	171	3557	1802	1755	3207	350
25	328	332	20	26	706	348	358	660	46
26	345	354	17	25	741	362	379	699	42
27	327	339	21	10	697	348	349	666	31
28	370	348	24	26	768	394	374	718	50
29	321	325	39	15	700	360	340	646	54
25-29	1691	1698	121	102	3612	1812	1800	3389	223
30	333	308	43	17	701	376	325	641	60
31	293	328	48	19	688	341	347	621	67
32	297	299	41	23	660	338	322	596	64
33	332	329	48	17	726	380	346	661	65
34	305	306	42	23	676	347	329	611	65
30-34	1560	1570	222	99	3451	1782	1669	3130	321
35	325	292	61	14	692	386	306	617	75
36	293	297	55	14	659	348	311	590	69
37	324	288	51	25	688	375	313	612	76
38	306	317	64	24	711	370	341	623	88
39	289	307	55	21	672	344	328	596	76
35-39	1537	1501	286	98	3422	1823	1599	3038	384
40	329	312	45	28	714	374	340	641	73
41	311	294	52	18	675	363	312	605	70
42	223	246	44	15	528	267	261	469	59
43	207	232	30	22	491	237	254	439	52
44	211	222	31	20	484	242	242	433	51
40-44	1281	1306	202	103	2892	1483	1409	2587	305
45	203	236	34	18	491	237	254	439	52
46	182	204	20	17	423	202	221	386	37
47	202	229	35	21	487	237	250	431	56
48	267	257	34	14	572	301	271	524	48
49	252	284	30	18	584	282	302	536	48
45-49	1106	1210	153	88	2557	1259	1298	2316	241

Perspectives de population 1981 - 2025

INS BP UCL HD CBGS ULB KUL VUB

Population par âge, sexe et nationalité au 31.12.1987 - Arrondissement d'Arlon

Ages	Hommes belges	Femmes belges	Hommes étrangers	Femmes étrangères	Total	Hommes	Femmes	Belges	Etrangers
50	235	259	41	17	552	276	276	494	58
51	235	248	30	6	519	265	254	483	36
52	269	226	26	20	541	295	246	495	46
53	265	266	28	15	574	293	281	531	43
54	271	266	23	22	582	294	288	537	45
50-54	1275	1265	148	80	2768	1423	1345	2540	228
55	230	261	33	4	528	263	265	491	37
56	281	289	25	10	605	306	299	570	35
57	267	295	28	16	606	295	311	562	44
58	260	290	19	8	577	279	298	550	27
59	273	288	24	6	591	297	294	561	30
55-59	1311	1423	129	44	2907	1440	1467	2734	173
60	254	258	26	10	548	280	268	512	36
61	199	274	19	11	503	218	285	473	30
62	233	264	24	19	540	257	283	497	43
63	218	273	19	15	525	237	288	491	34
64	202	277	8	13	500	210	290	479	21
60-64	1106	1346	96	68	2616	1202	1414	2452	164
65	199	286	19	13	517	218	299	485	32
66	173	235	13	14	435	186	249	408	27
67	183	254	17	7	461	200	261	437	24
68	138	174	10	7	329	148	181	312	17
69	90	141	11	7	249	101	148	231	18
65-69	783	1090	70	48	1991	853	1138	1873	118
70	93	151	9	5	258	102	156	244	14
71	103	143	9	7	262	112	150	246	16
72	119	160	8	4	291	127	164	279	12
73	138	206	7	12	363	145	218	344	19
74	126	195	13	4	338	139	199	321	17
70-74	579	855	46	32	1512	625	887	1434	78
75	125	197	11	6	339	136	203	322	17
76	85	171	6	9	271	91	180	256	15
77	100	158	5	9	272	105	167	258	14
78	80	167	5	8	260	85	175	247	13
79	64	143	5	7	219	69	150	207	12
75-79	454	836	32	39	1361	486	875	1290	71
80	68	139	4	5	216	72	144	207	9
81	62	124	4	6	196	66	130	186	10
82	47	126	3	5	181	50	131	173	8
83	48	98	6	4	156	54	102	146	10
84	36	97	3	4	140	39	101	133	7
80-84	261	584	20	24	889	281	608	845	44
85	29	80	3	4	116	32	84	109	7
86	16	76	2	4	98	18	80	92	6
87	17	59	2	3	81	19	62	76	5
88	13	41	2	2	58	15	43	54	4
89	10	33	2	2	47	12	35	43	4
85-89	85	289	11	15	400	96	304	374	26
90	8	27	2	2	39	10	29	35	4
91	5	25	2	2	34	7	27	30	4
92	5	12	1	1	19	6	13	17	2
93	4	11	1	1	17	5	12	15	2
94	1	11	0	0	12	1	11	12	0
90-94	23	86	6	6	121	29	92	109	12
95	1	5	0	0	6	1	5	6	0
96	1	1	0	1	3	1	2	2	1
97	0	2	0	0	2	0	2	2	0
98	0	1	0	0	1	0	1	1	0
99	0	2	0	0	2	0	2	2	0
95-99	2	11	0	1	14	2	12	13	1
TOTAL	20186	21807	2475	1719	46187	22661	23526	41993	4194

Perspectives de population 1981 - 2025

INS BP UCL HD CBGS ULB KUL VUB

Population par âge, sexe et nationalité au 31.12.1988 - Arrondissement d'Arlon

Ages	Hommes belges	Femmes belges	Hommes étrangers	Femmes étrangères	Total	Hommes	Femmes	Belges	Etrangers
0	272	256	31	29	588	303	285	528	60
1	272	258	30	27	587	302	285	530	57
2	273	259	29	27	588	302	286	532	56
3	274	259	29	25	587	303	284	533	54
4	275	256	27	24	582	302	280	531	51
0- 4	1366	1288	146	132	2932	1512	1420	2654	278
5	275	255	27	24	581	302	279	530	51
6	273	254	25	20	572	298	274	527	45
7	285	266	24	21	596	309	287	551	45
8	235	260	39	40	574	274	300	495	79
9	253	250	37	29	569	290	279	503	66
5- 9	1321	1285	152	134	2892	1473	1419	2606	286
10	257	246	44	35	582	301	281	503	79
11	234	229	37	50	550	271	279	463	87
12	261	228	39	32	560	300	260	489	71
13	258	226	40	38	562	298	264	484	78
14	269	222	40	52	583	309	274	491	92
10-14	1279	1151	200	207	2837	1479	1358	2430	407
15	306	260	36	24	626	342	284	566	60
16	288	269	47	43	647	335	312	557	90
17	314	264	58	45	681	372	309	578	103
18	309	282	47	32	670	356	314	591	79
19	297	303	51	50	701	348	353	600	101
15-19	1514	1378	239	194	3325	1753	1572	2892	433
20	282	278	39	44	643	321	322	560	83
21	287	279	48	42	656	335	321	566	90
22	307	314	35	32	688	342	346	621	67
23	339	304	29	39	711	368	343	643	68
24	346	335	36	30	747	382	365	681	66
20-24	1561	1510	187	187	3445	1748	1697	3071	374
25	321	325	26	21	693	347	346	646	47
26	325	327	20	26	698	345	353	652	46
27	342	348	16	24	730	358	372	690	40
28	325	334	20	10	689	345	344	659	30
29	366	345	24	25	760	390	370	711	49
25-29	1679	1679	106	106	3570	1785	1785	3358	212
30	320	322	39	14	695	359	336	642	53
31	331	306	42	17	696	373	323	637	59
32	291	326	48	19	684	339	345	617	67
33	295	297	41	22	655	336	319	592	63
34	329	327	48	17	721	377	344	656	65
30-34	1566	1578	218	89	3451	1784	1667	3144	307
35	304	305	41	22	672	345	327	609	63
36	323	291	60	13	687	383	304	614	73
37	291	295	55	13	654	346	308	586	68
38	322	287	51	24	684	373	311	609	75
39	305	315	64	23	707	369	338	620	87
35-39	1545	1493	271	95	3404	1816	1588	3038	366
40	287	305	55	21	668	342	326	592	76
41	327	310	45	28	710	372	338	637	73
42	308	293	51	18	670	359	311	601	69
43	221	245	43	15	524	264	260	466	58
44	205	231	29	22	487	234	253	436	51
40-44	1348	1384	223	104	3059	1571	1488	2732	327
45	210	221	31	21	483	241	242	431	52
46	202	234	34	18	488	236	252	436	52
47	181	203	20	16	420	201	219	384	36
48	201	228	35	20	484	236	248	429	55
49	265	256	34	13	568	299	269	521	47
45-49	1059	1142	154	88	2443	1213	1230	2201	242

Perspectives de population 1981 - 2025

INS BP UCL HD CBGS ULB KUL VUB

Population par âge, sexe et nationalité au 31.12.1988 - Arrondissement d'Arlon

Âges	Hommes belges	Femmes belges	Hommes étrangers	Femmes étrangères	Total	Hommes	Femmes	Belges	Etrangers
50	250	282	30	17	579	280	299	532	47
51	233	258	41	17	549	274	275	491	58
52	232	247	30	5	514	262	252	479	35
53	265	225	26	19	535	291	244	490	45
54	262	264	28	14	568	290	278	526	42
50-54	1242	1276	155	72	2745	1397	1348	2518	227
55	268	265	23	22	578	291	287	533	45
56	227	260	33	3	523	260	263	487	36
57	277	287	24	9	597	301	296	564	33
58	262	292	27	16	597	289	308	554	43
59	256	287	19	7	569	275	294	543	26
55-59	1290	1391	126	57	2864	1416	1448	2681	183
60	267	285	24	6	582	291	291	552	30
61	248	255	25	10	538	273	265	503	35
62	194	271	19	11	495	213	282	465	30
63	227	260	23	19	529	250	279	487	42
64	212	270	18	15	515	230	285	482	33
60-64	1148	1341	109	61	2659	1257	1402	2489	170
65	195	273	8	13	489	203	286	468	21
66	192	281	18	13	504	210	294	473	31
67	167	233	13	14	427	180	247	400	27
68	176	249	16	7	448	192	256	425	23
69	132	171	10	7	320	142	178	303	17
65-69	862	1207	65	54	2188	927	1261	2069	119
70	86	138	10	7	241	96	145	224	17
71	88	148	9	5	250	97	153	236	14
72	97	140	8	7	252	105	147	237	15
73	112	156	7	4	279	119	160	268	11
74	129	200	7	12	348	136	212	329	19
70-74	512	782	41	35	1370	553	817	1294	76
75	116	188	12	4	320	128	192	304	16
76	115	190	10	6	321	125	196	305	16
77	77	164	5	9	255	82	173	241	14
78	90	150	5	8	253	95	158	240	13
79	72	158	4	7	241	76	165	230	11
75-79	470	850	36	34	1390	506	884	1320	70
80	57	134	4	7	202	61	141	191	11
81	60	130	4	5	199	64	135	190	9
82	54	114	3	5	176	57	119	168	8
83	40	115	3	4	162	43	119	155	7
84	41	89	5	4	139	46	93	130	9
80-84	252	582	19	25	878	271	607	834	44
85	30	87	3	4	124	33	91	117	7
86	24	71	2	3	100	26	74	95	5
87	13	66	2	3	84	15	69	79	5
88	14	51	2	2	69	16	53	65	4
89	10	35	2	2	49	12	37	45	4
85-89	91	310	11	14	426	102	324	401	25
90	8	27	2	2	39	10	29	35	4
91	6	22	2	2	32	8	24	28	4
92	4	20	1	2	27	5	22	24	3
93	4	9	1	1	15	5	10	13	2
94	3	8	1	1	13	4	9	11	2
90-94	25	86	7	8	126	32	94	111	15
95	1	8	0	0	9	1	8	9	0
96	1	4	0	0	5	1	4	5	0
97	0	1	0	1	2	0	2	1	1
98	0	1	0	0	1	0	1	1	0
99	0	2	0	0	2	0	2	2	0
95-99	2	16	0	1	19	2	17	18	1
TOTAL	20132	21729	2465	1697	46023	22597	23426	41861	4162

Perspectives de population 1981 - 2025

INS BP UCL HD CBGS ULB KUL VUB

Population par âge, sexe et nationalité au 31.12.1989 - Arrondissement d'Arlon

Ages	Hommes belges	Femmes belges	Hommes étrangers	Femmes étrangères	Total	Hommes	Femmes	Belges	Etrangers
0	270	255	31	30	586	301	285	525	61
1	270	255	31	28	584	301	283	525	59
2	271	257	30	27	585	301	284	528	57
3	272	258	29	26	585	301	284	530	55
4	273	257	28	24	582	301	281	530	52
0-4	1356	1282	149	135	2922	1505	1417	2638	284
5	274	255	27	23	579	301	278	529	50
6	274	253	26	23	576	300	276	527	49
7	272	252	24	20	568	296	272	524	44
8	284	265	23	20	592	307	285	549	43
9	236	259	38	39	572	274	298	495	77
5-9	1340	1284	138	125	2887	1478	1409	2624	263
10	252	249	36	28	565	288	277	501	64
11	256	245	44	34	579	300	279	501	78
12	233	228	37	49	547	270	277	461	86
13	260	228	39	32	559	299	260	488	71
14	258	227	40	37	562	298	264	485	77
10-14	1259	1177	196	180	2812	1455	1357	2436	376
15	269	223	40	51	583	309	274	492	91
16	305	260	36	23	624	341	283	565	59
17	288	268	47	42	645	335	310	556	89
18	313	261	57	45	676	370	306	574	102
19	306	278	46	31	661	352	309	584	77
15-19	1481	1290	226	192	3189	1707	1482	2771	418
20	294	297	50	48	689	344	345	591	98
21	277	274	38	41	630	315	315	551	79
22	284	275	47	40	646	331	315	559	87
23	304	308	34	32	678	338	340	612	66
24	335	300	29	37	701	364	337	635	66
20-24	1494	1454	198	198	3344	1692	1652	2948	396
25	341	330	35	29	735	376	359	671	64
26	320	321	26	21	688	346	342	641	47
27	323	323	19	25	690	342	348	646	44
28	340	344	15	24	723	355	368	684	39
29	324	331	19	9	683	343	340	655	28
25-29	1648	1649	114	108	3519	1762	1757	3297	222
30	362	342	24	24	752	386	366	704	48
31	319	320	38	14	691	357	334	639	52
32	329	305	42	17	693	371	322	634	59
33	289	323	48	18	678	337	341	612	66
34	294	296	40	22	652	334	318	590	62
30-34	1593	1586	192	95	3466	1785	1681	3179	287
35	326	325	47	16	714	373	341	651	63
36	302	304	41	21	668	343	325	606	62
37	321	289	60	12	682	381	301	610	72
38	289	294	55	12	650	344	306	583	67
39	320	286	51	23	680	371	309	606	74
35-39	1558	1498	254	84	3394	1812	1582	3056	338
40	303	313	64	23	703	367	336	616	87
41	285	304	55	20	664	340	324	589	75
42	325	309	44	28	706	369	337	634	72
43	306	292	50	18	666	356	310	598	68
44	219	244	42	15	520	261	259	463	57
40-44	1438	1462	255	104	3259	1693	1566	2900	359
45	204	230	29	23	486	233	253	434	52
46	209	220	31	21	481	240	241	429	52
47	201	233	34	17	485	235	250	434	51
48	180	202	20	15	417	200	217	382	35
49	200	227	35	19	481	235	246	427	54
45-49	994	1112	149	95	2350	1143	1207	2106	244

Perspectives de population 1981 - 2025

INS BP UCL HD CBGS ULB KUL VUB

Population par âge, sexe et nationalité au 31.12.1989 - Arrondissement d'Arlon

Ages	Hommes belges	Femmes belges	Hommes étrangers	Femmes étrangères	Total	Hommes	Femmes	Belges	Etrangers
50	263	255	34	12	564	297	267	518	46
51	248	280	30	16	574	278	296	528	46
52	230	257	41	16	544	271	273	487	57
53	230	246	30	4	510	260	250	476	34
54	262	223	26	18	529	288	241	485	44
50-54	1233	1261	161	66	2721	1394	1327	2494	227
55	259	263	28	14	564	287	277	522	42
56	265	264	23	21	573	288	285	529	44
57	224	258	32	2	516	256	260	482	34
58	272	284	23	9	588	295	293	556	32
59	258	289	27	15	589	285	304	547	42
55-59	1278	1358	133	61	2830	1411	1419	2636	194
60	251	284	19	7	561	270	291	535	26
61	261	282	24	6	573	285	288	543	30
62	242	252	24	10	528	266	262	494	34
63	189	267	19	11	486	208	278	456	30
64	221	257	22	19	519	243	276	478	41
60-64	1164	1342	108	53	2667	1272	1395	2506	161
65	205	266	17	15	503	222	281	471	32
66	188	268	8	13	477	196	281	456	21
67	186	277	17	13	493	203	290	463	30
68	161	229	12	14	416	173	243	390	26
69	169	245	15	7	436	184	252	414	22
65-69	909	1285	69	62	2325	978	1347	2194	131
70	126	168	10	7	311	136	175	294	17
71	81	135	9	7	232	90	142	216	16
72	83	145	8	5	241	91	150	228	13
73	91	136	7	7	241	98	143	227	14
74	105	151	7	4	267	112	155	256	11
70-74	486	735	41	30	1292	527	765	1221	71
75	119	193	7	12	331	126	205	312	19
76	107	181	11	4	303	118	185	288	15
77	105	182	9	6	302	114	188	287	15
78	70	156	5	8	239	75	164	226	13
79	81	142	4	8	235	85	150	223	12
75-79	482	854	36	38	1410	518	892	1336	74
80	64	149	4	7	224	68	156	213	11
81	50	125	4	6	185	54	131	175	10
82	52	120	3	5	180	55	125	172	8
83	47	104	3	4	158	50	108	151	7
84	34	104	3	4	145	37	108	138	7
80-84	247	602	17	26	892	264	628	849	43
85	35	80	4	4	123	39	84	115	8
86	25	77	2	3	107	27	80	102	5
87	19	62	2	3	86	21	65	81	5
88	10	57	2	2	71	12	59	67	4
89	11	43	2	2	58	13	45	54	4
85-89	100	319	12	14	445	112	333	419	26
90	8	29	2	2	41	10	31	37	4
91	6	22	2	2	32	8	24	28	4
92	4	18	1	2	25	5	20	22	3
93	3	15	1	1	20	4	16	18	2
94	3	7	1	1	12	4	8	10	2
90-94	24	91	7	8	130	31	99	115	15
95	2	6	1	1	10	3	7	8	2
96	1	6	0	0	7	1	6	7	0
97	1	3	0	0	4	1	3	4	0
98	0	1	0	1	2	0	2	1	1
99	0	2	0	0	2	0	2	2	0
95-99	4	18	1	2	25	5	20	22	3
TOTAL	20088	21659	2456	1676	45879	22544	23335	41747	4132

Perspectives de population 1981 - 2025

INS BP UCL HD CBGS ULB KUL VUB

Population par âge, sexe et nationalité au 31.12.1990 - Arrondissement d'Arlon

Ages	Hommes belges	Femmes belges	Hommes étrangers	Femmes étrangères	Total	Hommes	Femmes	Belges	Etrangers
0	270	253	32	31	586	302	284	523	63
1	268	254	31	29	582	299	283	522	60
2	269	254	31	27	581	300	281	523	58
3	270	256	30	26	582	300	282	526	56
4	271	256	29	25	581	300	281	527	54
0- 4	1348	1273	153	138	2912	1501	1411	2621	291
5	273	256	28	24	581	301	280	529	52
6	273	253	26	22	574	299	275	526	48
7	273	252	25	22	572	298	274	525	47
8	271	251	23	19	564	294	270	522	42
9	283	264	22	19	588	305	283	547	41
5- 9	1373	1276	124	106	2879	1497	1382	2649	230
10	236	257	37	38	568	273	295	493	75
11	251	248	36	28	563	287	276	499	64
12	255	244	44	33	576	299	277	499	77
13	232	228	37	48	545	269	276	460	85
14	260	229	39	31	559	299	260	489	70
10-14	1234	1206	193	178	2811	1427	1384	2440	371
15	258	228	40	36	562	298	264	486	76
16	269	224	40	51	584	309	275	493	91
17	304	259	36	22	621	340	281	563	58
18	287	265	46	41	639	333	306	552	87
19	310	258	56	45	669	366	303	568	101
15-19	1428	1234	218	195	3075	1646	1429	2662	413
20	302	273	45	29	649	347	302	575	74
21	289	292	49	45	675	338	337	581	94
22	274	269	37	41	621	311	310	543	78
23	281	271	47	39	638	328	310	552	86
24	301	302	33	30	666	334	332	603	63
20-24	1447	1407	211	184	3249	1658	1591	2854	395
25	330	296	28	37	691	358	333	626	65
26	339	325	35	28	727	374	353	664	63
27	318	317	25	21	681	343	338	635	46
28	322	319	18	24	683	340	343	641	42
29	339	341	14	23	717	353	364	680	37
25-29	1648	1598	120	133	3499	1768	1731	3246	253
30	323	328	19	9	679	342	337	651	28
31	360	340	23	23	746	383	363	700	46
32	317	318	38	14	687	355	332	635	52
33	327	303	42	16	688	369	319	630	58
34	288	321	47	17	673	335	338	609	64
30-34	1615	1610	169	79	3473	1784	1689	3225	248
35	292	295	39	21	647	331	316	587	60
36	323	323	46	15	707	369	338	646	61
37	300	303	41	20	664	341	323	603	61
38	319	289	60	12	680	379	301	608	72
39	287	293	55	11	646	342	304	580	66
35-39	1521	1503	241	79	3344	1762	1582	3024	320
40	318	285	51	23	677	369	308	603	74
41	301	311	64	23	699	365	334	612	87
42	283	303	54	20	660	337	323	586	74
43	323	308	43	29	703	366	337	631	72
44	304	291	49	18	662	353	309	595	67
40-44	1529	1498	261	113	3401	1790	1611	3027	374
45	218	243	42	15	518	260	258	461	57
46	203	229	29	23	484	232	252	432	52
47	208	219	31	20	478	239	239	427	51
48	200	232	34	16	482	234	248	432	50
49	179	201	20	14	414	199	215	380	34
45-49	1008	1124	156	88	2376	1164	1212	2132	244

Perspectives de population 1981 - 2025

INS BP UCL HD CBGS ULB KUL VUB

Population par âge, sexe et nationalité au 31.12.1990 - Arrondissement d'Arlon

Âges	Hommes belges	Femmes belges	Hommes étrangers	Femmes étrangères	Total	Hommes	Femmes	Belges	Etrangers
50	199	226	35	18	478	234	244	425	53
51	260	254	34	11	559	294	265	514	45
52	245	278	30	15	568	275	293	523	45
53	228	256	41	15	540	269	271	484	56
54	228	244	30	3	505	258	247	472	33
50-54	1160	1258	170	62	2650	1330	1320	2418	232
55	259	222	26	18	525	285	240	481	44
56	256	262	28	13	559	284	275	518	41
57	261	262	22	20	565	283	282	523	42
58	220	255	31	3	509	251	258	475	34
59	268	281	23	8	580	291	289	549	31
55-59	1264	1282	130	62	2738	1394	1344	2546	192
60	253	286	27	15	581	280	301	539	42
61	245	281	19	7	552	264	288	526	26
62	255	279	23	6	563	278	285	534	29
63	236	248	23	10	517	259	258	484	33
64	184	264	18	11	477	202	275	448	29
60-64	1173	1358	110	49	2690	1283	1407	2531	159
65	214	253	21	19	507	235	272	467	40
66	198	262	16	15	491	214	277	460	31
67	182	264	8	13	467	190	277	446	21
68	179	272	16	13	480	195	285	451	29
69	155	225	11	14	405	166	239	380	25
65-69	928	1276	72	74	2350	1000	1350	2204	146
70	161	240	14	7	422	175	247	401	21
71	119	164	9	7	299	128	171	283	16
72	76	132	8	7	223	84	139	208	15
73	78	141	7	5	231	85	146	219	12
74	85	132	7	7	231	92	139	217	14
70-74	519	809	45	33	1406	564	842	1328	78
75	97	146	7	4	254	104	150	243	11
76	110	186	6	11	313	116	197	296	17
77	98	174	11	4	287	109	178	272	15
78	95	173	8	6	282	103	179	268	14
79	63	148	4	8	223	67	156	211	12
75-79	463	827	36	33	1359	499	860	1290	69
80	73	134	4	7	218	77	141	207	11
81	57	139	4	6	206	61	145	196	10
82	44	115	3	5	167	47	120	159	8
83	45	110	3	4	162	48	114	155	7
84	40	94	3	4	141	43	98	134	7
80-84	259	592	17	26	894	276	618	851	43
85	29	93	3	4	129	32	97	122	7
86	29	71	3	3	106	32	74	100	6
87	20	67	2	3	92	22	70	87	5
88	15	53	2	2	72	17	55	68	4
89	8	48	2	2	60	10	50	56	4
85-89	101	332	12	14	459	113	346	433	26
90	8	36	2	2	48	10	38	44	4
91	6	24	2	2	34	8	26	30	4
92	4	18	1	2	25	5	20	22	3
93	3	14	1	1	19	4	15	17	2
94	2	11	1	1	15	3	12	13	2
90-94	23	103	7	8	141	30	111	126	15
95	2	5	1	1	9	3	6	7	2
96	1	4	1	1	7	2	5	5	2
97	1	4	0	0	5	1	4	5	0
98	1	2	0	0	3	1	2	3	0
99	0	2	0	0	2	0	2	2	0
95-99	5	17	2	2	26	7	19	22	4
TOTAL	20046	21583	2447	1656	45732	22493	23239	41629	4103

Perspectives de population 1981 - 2025

INS BP UCL HD CBGS ULB KUL VUB

Population par âge, sexe et nationalité au 31.12.1991 - Arrondissement d'Arion

Ages	Hommes belges	Femmes belges	Hommes étrangers	Femmes étrangères	Total	Hommes	Femmes	Belges	Etrangers
0	267	252	33	31	583	300	283	519	64
1	268	252	32	31	583	300	283	520	63
2	267	253	31	28	579	298	281	520	59
3	268	253	31	26	578	299	279	521	57
4	269	255	30	25	579	299	280	524	55
0-4	1339	1265	157	141	2902	1496	1406	2604	298
5	270	255	29	24	578	299	279	525	53
6	272	254	27	24	577	299	278	526	51
7	272	252	25	21	570	297	273	524	46
8	272	251	24	21	568	296	272	523	45
9	270	250	22	18	560	292	268	520	40
5-9	1356	1262	127	108	2853	1483	1370	2618	235
10	282	263	21	18	584	303	281	545	39
11	236	256	37	37	566	273	293	492	74
12	250	247	36	28	561	286	275	497	64
13	254	243	44	32	573	298	275	497	76
14	232	229	37	47	545	269	276	461	84
10-14	1254	1238	175	162	2829	1429	1400	2492	337
15	260	230	39	30	559	299	260	490	69
16	258	228	40	35	561	298	263	486	75
17	269	223	40	51	583	309	274	492	91
18	303	257	35	21	616	338	278	560	56
19	285	262	45	40	632	330	302	547	85
15-19	1375	1200	199	177	2951	1574	1377	2575	376
20	306	254	55	44	659	361	298	560	99
21	296	269	45	27	637	341	296	565	72
22	285	287	48	44	664	333	331	572	92
23	271	265	36	40	612	307	305	536	76
24	280	267	47	37	631	327	304	547	84
20-24	1438	1342	231	192	3203	1669	1534	2780	423
25	298	297	33	30	658	331	327	595	63
26	328	292	28	36	684	356	328	620	64
27	337	320	34	27	718	371	347	657	61
28	317	314	24	21	676	341	335	631	45
29	321	316	17	23	677	338	339	637	40
25-29	1601	1539	136	137	3413	1737	1676	3140	273
30	338	338	14	23	713	352	361	676	37
31	322	325	19	8	674	341	333	647	27
32	358	338	23	23	742	381	361	696	46
33	315	316	38	13	682	353	329	631	51
34	326	303	41	15	685	367	318	629	56
30-34	1659	1620	135	82	3496	1794	1702	3279	217
35	287	319	46	16	668	333	335	606	62
36	290	294	38	20	642	328	314	584	58
37	321	321	46	14	702	367	335	642	60
38	298	302	41	19	660	339	321	600	60
39	317	288	60	12	677	377	300	605	72
35-39	1513	1524	231	81	3349	1744	1605	3037	312
40	285	292	55	11	643	340	303	577	66
41	316	284	51	22	673	367	306	600	73
42	299	310	63	23	695	362	333	609	86
43	281	302	53	20	656	334	322	583	73
44	321	307	43	30	701	364	337	628	73
40-44	1502	1495	265	106	3368	1767	1601	2997	371
45	303	290	49	18	660	352	308	593	67
46	217	242	42	15	516	259	257	459	57
47	202	228	29	22	481	231	250	430	51
48	207	218	31	19	475	238	237	425	50
49	199	231	34	15	479	233	246	430	49
45-49	1128	1209	185	89	2611	1313	1298	2337	274

Perspectives de population 1981 - 2025

INS BP UCL HD CBGS ULB KUL VUB

Population par âge, sexe et nationalité au 31.12.1991 - Arrondissement d'Arlon

Ages	Hommes belges	Femmes belges	Hommes étrangers	Femmes étrangères	Total	Hommes	Femmes	Belges	Etrangers
50	178	200	20	13	411	198	213	378	33
51	198	225	35	17	475	233	242	423	52
52	257	253	34	10	554	291	263	510	44
53	243	277	30	14	564	273	291	520	44
54	226	254	41	14	535	267	268	480	55
50-54	1102	1209	160	68	2539	1262	1277	2311	228
55	226	243	30	3	502	256	246	469	33
56	256	221	26	17	520	282	238	477	43
57	253	260	27	13	553	280	273	513	40
58	257	259	21	21	558	278	280	516	42
59	217	252	31	2	502	248	254	469	33
55-59	1209	1235	135	56	2635	1344	1291	2444	191
60	263	278	23	8	572	286	286	541	31
61	247	283	26	15	571	273	298	530	41
62	240	278	19	7	544	259	285	518	26
63	249	275	22	6	552	271	281	524	28
64	230	245	22	10	507	252	255	475	32
60-64	1229	1359	112	46	2746	1341	1405	2588	158
65	178	260	17	11	466	195	271	438	28
66	206	249	20	19	494	226	268	455	39
67	192	258	15	15	480	207	273	450	30
68	175	259	8	13	455	183	272	434	21
69	172	267	15	13	467	187	280	439	28
65-69	923	1293	75	71	2362	998	1364	2216	146
70	148	221	10	14	393	158	235	369	24
71	153	235	13	7	408	166	242	388	20
72	112	160	8	7	287	120	167	272	15
73	71	129	7	7	214	78	136	200	14
74	73	137	7	5	222	80	142	210	12
70-74	557	882	45	40	1524	602	922	1439	85
75	79	128	7	7	221	86	135	207	14
76	90	141	6	4	241	96	145	231	10
77	101	178	5	10	294	106	188	279	15
78	89	166	10	4	269	99	170	255	14
79	86	164	7	6	263	93	170	250	13
75-79	445	777	35	31	1288	480	808	1222	66
80	56	139	4	7	206	60	146	195	11
81	65	125	4	6	200	69	131	190	10
82	50	128	3	5	186	53	133	178	8
83	38	105	3	4	150	41	109	143	7
84	39	100	3	4	146	42	104	139	7
80-84	248	597	17	26	888	265	623	845	43
85	34	84	3	4	125	37	88	118	7
86	24	83	2	3	112	26	86	107	5
87	23	62	2	3	90	25	65	85	5
88	16	58	2	2	78	18	60	74	4
89	12	45	2	2	61	14	47	57	4
85-89	109	332	11	14	466	120	346	441	25
90	6	40	2	2	50	8	42	46	4
91	6	30	2	2	40	8	32	36	4
92	4	19	1	2	26	5	21	23	3
93	3	14	1	2	20	4	16	17	3
94	2	11	1	1	15	3	12	13	2
90-94	21	114	7	9	151	28	123	135	16
95	1	8	1	1	11	2	9	9	2
96	1	4	1	1	7	2	5	5	2
97	1	3	1	1	6	2	4	4	2
98	1	3	0	0	4	1	3	4	0
99	0	2	0	0	2	0	2	2	0
95-99	4	20	3	3	30	7	23	24	6
TOTAL	20012	21512	2441	1639	45604	22453	23151	41524	4080

Perspectives de population 1981 - 2025

INS BP UCL HD CBGS ULB KUL VUB

Population par âge, sexe et nationalité au 31.12.1992 - Arrondissement d'Arlon

Ages	Hommes belges	Femmes belges	Hommes étrangers	Femmes étrangères	Total	Hommes	Femmes	Belges	Etrangers
0	266	251	33	32	582	299	283	517	65
1	266	251	33	30	580	299	281	517	63
2	267	251	32	30	580	299	281	518	62
3	266	252	31	27	576	297	279	518	58
4	267	252	31	25	575	298	277	519	56
0- 4	1332	1257	160	144	2893	1492	1401	2589	304
5	268	254	30	25	577	298	279	522	55
6	269	254	28	23	574	297	277	523	51
7	272	252	26	23	573	298	275	524	49
8	271	251	24	20	566	295	271	522	44
9	271	250	23	20	564	294	270	521	43
5- 9	1351	1261	131	111	2854	1482	1372	2612	242
10	269	249	21	17	556	290	266	518	38
11	281	262	21	18	582	302	280	543	39
12	236	255	37	36	564	273	291	491	73
13	249	246	36	27	558	285	273	495	63
14	254	243	44	31	572	298	274	497	75
10-14	1289	1255	159	129	2832	1448	1384	2544	288
15	232	230	37	46	545	269	276	462	83
16	260	230	39	30	559	299	260	490	69
17	258	227	40	34	559	298	261	485	74
18	269	221	39	50	579	308	271	490	89
19	300	254	34	22	610	334	276	554	56
15-19	1319	1162	189	182	2852	1508	1344	2481	371
20	282	258	44	38	622	326	296	540	82
21	301	251	53	42	647	354	293	552	95
22	292	263	44	27	626	336	290	555	71
23	282	282	47	42	653	329	324	564	89
24	269	262	36	38	605	305	300	531	74
20-24	1426	1316	224	187	3153	1650	1503	2742	411
25	278	263	47	37	625	325	300	541	84
26	296	292	33	29	650	329	321	588	62
27	326	288	27	36	677	353	324	614	63
28	335	316	33	26	710	368	342	651	59
29	316	312	23	20	671	339	332	628	43
25-29	1551	1471	163	148	3333	1714	1619	3022	311
30	320	313	17	23	673	337	336	633	40
31	337	335	14	23	709	351	358	672	37
32	321	323	20	9	673	341	332	644	29
33	356	335	23	22	736	379	357	691	45
34	314	315	37	12	678	351	327	629	49
30-34	1648	1621	111	89	3469	1759	1710	3269	200
35	324	302	40	14	680	364	316	626	54
36	284	317	45	15	661	329	332	601	60
37	288	293	38	19	638	326	312	581	57
38	319	319	46	14	698	365	333	638	60
39	296	301	41	18	656	337	319	597	59
35-39	1511	1532	210	80	3333	1721	1612	3043	290
40	315	287	60	12	674	375	299	602	72
41	283	291	55	11	640	338	302	574	66
42	314	284	50	22	670	364	306	598	72
43	297	309	62	24	692	359	333	606	86
44	279	302	52	20	653	331	322	581	72
40-44	1488	1473	279	89	3329	1767	1562	2961	368
45	320	306	43	30	699	363	336	626	73
46	302	289	49	18	658	351	307	591	67
47	216	241	42	14	513	258	255	457	56
48	201	227	29	21	478	230	248	428	50
49	206	217	31	18	472	237	235	423	49
45-49	1245	1280	194	101	2820	1439	1381	2525	295

Perspectives de population 1981 - 2025

INS BP UCL HD CBGS ULB KUL VUB

Population par âge, sexe et nationalité au 31.12.1992 - Arrondissement d'Arion

Ages	Hommes belges	Femmes belges	Hommes étrangers	Femmes étrangères	Total	Hommes	Femmes	Belges	Etrangers
50	198	230	34	14	476	232	244	428	48
51	177	199	20	12	408	197	211	376	32
52	197	224	35	16	472	232	240	421	51
53	255	252	34	9	550	289	261	507	43
54	241	275	30	13	559	271	288	516	43
50-54	1068	1180	153	64	2465	1221	1244	2248	217
55	224	253	41	14	532	265	267	477	55
56	223	242	30	2	497	253	244	465	32
57	253	220	25	17	515	278	237	473	42
58	250	257	26	14	547	276	271	507	40
59	253	256	21	20	550	274	276	509	41
55-59	1203	1228	143	67	2641	1346	1295	2431	210
60	213	249	30	2	494	243	251	462	32
61	257	275	23	8	563	280	283	532	31
62	242	280	25	15	562	267	295	522	40
63	234	274	19	7	534	253	281	508	26
64	243	272	21	6	542	264	278	515	27
60-64	1189	1350	118	38	2695	1307	1388	2539	156
65	223	241	21	10	495	244	251	464	31
66	172	256	16	11	455	188	267	428	27
67	199	246	19	19	483	218	265	445	38
68	185	253	14	15	467	199	268	438	29
69	168	255	8	13	444	176	268	423	21
65-69	947	1251	78	68	2344	1025	1319	2198	146
70	164	262	14	13	453	178	275	426	27
71	141	216	9	14	380	150	230	357	23
72	145	230	12	7	394	157	237	375	19
73	105	156	7	7	275	112	163	261	14
74	66	125	7	7	205	73	132	191	14
70-74	621	989	49	48	1707	670	1037	1610	97
75	68	132	7	5	212	75	137	200	12
76	73	123	6	7	209	79	130	196	13
77	83	135	5	4	227	88	139	218	9
78	92	170	5	9	276	97	179	262	14
79	81	157	9	4	251	90	161	238	13
75-79	397	717	32	29	1175	429	746	1114	61
80	77	154	6	6	243	83	160	231	12
81	50	130	4	6	190	54	136	180	10
82	57	116	3	5	181	60	121	173	8
83	43	117	3	5	168	46	122	160	8
84	33	95	3	4	135	36	99	128	7
80-84	260	612	19	26	917	279	638	872	45
85	33	90	3	4	130	36	94	123	7
86	29	75	3	3	110	32	78	104	6
87	20	73	2	3	98	22	76	93	5
88	19	53	2	2	76	21	55	72	4
89	13	49	2	2	66	15	51	62	4
85-89	114	340	12	14	480	126	354	454	26
90	9	38	2	2	51	11	40	47	4
91	5	33	2	2	42	7	35	38	4
92	4	24	1	2	31	5	26	28	3
93	3	15	2	2	22	5	17	18	4
94	2	11	1	2	16	3	13	13	3
90-94	23	121	8	10	162	31	131	144	18
95	1	8	1	1	11	2	9	9	2
96	1	6	1	1	9	2	7	7	2
97	1	3	1	1	6	2	4	4	2
98	1	2	1	1	5	2	3	3	2
99	0	3	0	0	3	0	3	3	0
95-99	4	22	4	4	34	8	26	26	8
TOTAL	19986	21438	2436	1628	45488	22422	23066	41424	4064

Perspectives de population 1981 - 2025

INS BP UCL HD CBGS ULB KUL VUB

Population par âge, sexe et nationalité au 31.12.1993 - Arrondissement d'Arion

Ages	Hommes belges	Femmes belges	Hommes étrangers	Femmes étrangères	Total	Hommes	Femmes	Belges	Etrangers
0	266	251	33	32	582	299	283	517	65
1	265	250	33	31	579	298	281	515	64
2	265	250	33	29	577	298	279	515	62
3	266	250	32	29	577	298	279	516	61
4	265	251	31	27	574	296	278	516	58
0-4	1327	1252	162	148	2889	1489	1400	2579	310
5	266	251	31	24	572	297	275	517	55
6	267	254	29	24	574	296	278	521	53
7	268	252	27	22	569	295	274	520	49
8	271	251	25	22	569	296	273	522	47
9	270	250	23	20	563	293	270	520	43
5-9	1342	1258	135	112	2847	1477	1370	2600	247
10	270	249	23	19	561	293	268	519	42
11	268	248	21	16	553	289	264	516	37
12	280	261	21	17	579	301	278	541	38
13	236	254	37	35	562	273	289	490	72
14	249	246	36	26	557	285	272	495	62
10-14	1303	1258	138	113	2812	1441	1371	2561	251
15	254	243	45	31	573	299	274	497	76
16	232	230	37	45	544	269	275	462	82
17	260	229	39	29	557	299	258	489	68
18	258	225	39	33	555	297	258	483	72
19	267	219	38	50	574	305	269	486	88
15-19	1271	1146	198	188	2803	1469	1334	2417	386
20	296	250	33	21	600	329	271	546	54
21	278	254	43	37	612	321	291	532	80
22	296	248	51	41	636	347	289	544	92
23	287	259	43	26	615	330	285	546	69
24	279	277	47	41	644	326	318	556	88
20-24	1436	1288	217	166	3107	1653	1454	2724	383
25	266	259	36	37	598	302	296	525	73
26	277	259	47	37	620	324	296	536	84
27	295	287	32	29	643	327	316	582	61
28	324	285	26	35	670	350	320	609	61
29	333	314	32	26	705	365	340	647	58
25-29	1495	1404	173	164	3236	1668	1568	2899	337
30	315	310	23	20	668	338	330	625	43
31	319	311	17	23	670	336	334	630	40
32	336	333	14	24	707	350	357	669	38
33	320	320	20	8	668	340	328	640	28
34	355	334	22	21	732	377	355	689	43
30-34	1645	1608	96	96	3445	1741	1704	3253	192
35	313	315	36	11	675	349	326	628	47
36	322	301	39	14	676	361	315	623	53
37	283	316	45	14	658	328	330	599	59
38	286	292	38	19	635	324	311	578	57
39	317	318	46	13	694	363	331	635	59
35-39	1521	1542	204	71	3338	1725	1613	3063	275
40	294	300	41	18	653	335	318	594	59
41	313	286	60	13	672	373	299	599	73
42	281	291	54	12	638	335	303	572	66
43	312	283	49	22	666	361	305	595	71
44	295	308	61	24	688	356	332	603	85
40-44	1495	1468	265	89	3317	1760	1557	2963	354
45	278	301	52	20	651	330	321	579	72
46	319	305	43	30	697	362	335	624	73
47	301	288	49	17	655	350	305	589	66
48	215	240	42	13	510	257	253	455	55
49	200	226	29	20	475	229	246	426	49
45-49	1313	1360	215	100	2988	1528	1460	2673	315

Perspectives de population 1981 - 2025

INS BP UCL HD CBGS ULB KUL VUB

Population par âge, sexe et nationalité au 31.12.1993 - Arrondissement d'Arlon

Ages	Hommes belges	Femmes belges	Hommes étrangers	Femmes étrangères	Total	Hommes	Femmes	Belges	Etrangers
50	205	216	32	17	470	237	233	421	49
51	197	229	34	13	473	231	242	426	47
52	176	198	20	11	405	196	209	374	31
53	195	223	35	15	468	230	238	418	50
54	253	250	34	8	545	287	258	503	42
50-54	1026	1116	155	64	2361	1181	1180	2142	219
55	240	274	30	13	557	270	287	514	43
56	222	252	41	13	528	263	265	474	54
57	220	241	29	2	492	249	243	461	31
58	250	218	24	19	511	274	237	468	43
59	246	254	26	13	539	272	267	500	39
55-59	1178	1239	150	60	2627	1328	1299	2417	210
60	248	253	21	20	542	269	273	501	41
61	208	246	29	2	485	237	248	454	31
62	252	272	23	8	555	275	280	524	31
63	237	276	24	15	552	261	291	513	39
64	228	270	18	7	523	246	277	498	25
60-64	1173	1317	115	52	2657	1288	1369	2490	167
65	235	268	21	6	530	256	274	503	27
66	215	237	20	10	482	235	247	452	30
67	167	253	15	11	446	182	264	420	26
68	192	241	18	19	470	210	260	433	37
69	178	249	13	15	455	191	264	427	28
65-69	987	1248	87	61	2383	1074	1309	2235	148
70	161	250	8	13	432	169	263	411	21
71	156	257	13	13	439	169	270	413	26
72	133	211	8	14	366	141	225	344	22
73	137	224	11	7	379	148	231	361	18
74	98	152	7	7	264	105	159	250	14
70-74	685	1094	47	54	1880	732	1148	1779	101
75	61	121	7	7	196	68	128	182	14
76	63	127	6	5	201	69	132	190	11
77	67	118	5	7	197	72	125	185	12
78	76	129	5	4	214	81	133	205	9
79	84	161	5	8	258	89	169	245	13
75-79	351	656	28	31	1066	379	687	1007	59
80	73	148	8	4	233	81	152	221	12
81	69	144	5	6	224	74	150	213	11
82	44	120	3	5	172	47	125	164	8
83	50	106	3	5	164	53	111	156	8
84	37	106	3	4	150	40	110	143	7
80-84	273	624	22	24	943	295	648	897	46
85	28	85	3	4	120	31	89	113	7
86	28	80	2	3	113	30	83	108	5
87	24	66	2	3	95	26	69	90	5
88	16	63	2	3	84	18	66	79	5
89	15	45	2	2	64	17	47	60	4
85-89	111	339	11	15	476	122	354	450	26
90	10	41	2	2	55	12	43	51	4
91	7	31	2	2	42	9	33	38	4
92	4	26	1	2	33	5	28	30	3
93	3	19	1	2	25	4	21	22	3
94	2	11	1	2	16	3	13	13	3
90-94	26	128	7	10	171	33	138	154	17
95	1	8	1	1	11	2	9	9	2
96	1	6	1	1	9	2	7	7	2
97	1	4	1	1	7	2	5	5	2
98	1	2	1	1	5	2	3	3	2
99	1	3	0	0	4	1	3	4	0
95-99	5	23	4	4	36	9	27	28	8
TOTAL	19963	21368	2429	1622	45382	22392	22990	41331	4051

Perspectives de population 1981 - 2025

INS BP UCL HD CBGS ULB KUL VUB

Population par âge, sexe et nationalité au 31.12.1994 - Arrondissement d'Arlon

Ages	Hommes belges	Femmes belges	Hommes étrangers	Femmes étrangères	Total	Hommes	Femmes	Belges	Etrangers
0	266	251	34	33	584	300	284	517	67
1	265	250	33	31	579	298	281	515	64
2	264	249	33	30	576	297	279	513	63
3	264	249	33	28	574	297	277	513	61
4	265	249	32	28	574	297	277	514	60
0- 4	1324	1248	165	150	2887	1489	1398	2572	315
5	264	250	31	27	572	295	277	514	58
6	265	250	30	23	568	295	273	515	53
7	266	253	28	23	570	294	276	519	51
8	267	251	28	21	567	295	272	518	49
9	270	250	24	21	565	294	271	520	45
5- 9	1332	1254	141	115	2842	1473	1369	2586	256
10	269	249	23	19	560	292	268	518	42
11	269	248	23	19	559	292	267	517	42
12	267	247	21	15	550	288	262	514	36
13	279	261	21	16	577	300	277	540	37
14	237	254	37	34	562	274	288	491	71
10-14	1321	1259	125	103	2808	1446	1362	2580	228
15	249	246	36	25	556	285	271	495	61
16	254	243	45	31	573	299	274	497	76
17	232	229	37	44	542	269	273	461	81
18	258	227	38	28	551	296	255	485	66
19	256	223	38	33	550	294	256	479	71
15-19	1249	1168	194	161	2772	1443	1329	2417	355
20	264	216	37	47	564	301	263	480	84
21	291	246	32	21	590	323	267	537	53
22	274	250	42	37	603	316	287	524	79
23	292	245	50	40	627	342	285	537	90
24	284	255	43	24	606	327	279	539	67
20-24	1405	1212	204	169	2990	1609	1381	2617	373
25	276	272	47	41	636	323	313	548	88
26	265	255	36	36	592	301	291	520	72
27	276	257	46	37	616	322	294	533	83
28	294	283	31	29	637	325	312	577	60
29	321	283	25	34	663	346	317	604	59
25-29	1432	1350	185	177	3144	1617	1527	2782	362
30	331	312	32	27	702	363	339	643	59
31	314	308	24	20	666	338	328	622	44
32	318	310	17	24	669	335	334	628	41
33	334	331	14	23	702	348	354	665	37
34	319	319	19	7	664	338	326	638	26
30-34	1616	1580	106	101	3403	1722	1681	3196	207
35	354	333	21	20	728	375	353	687	41
36	311	314	35	10	670	346	324	625	45
37	320	300	39	13	672	359	313	620	52
38	281	315	45	15	656	326	330	596	60
39	284	291	38	18	631	322	309	575	56
35-39	1550	1553	178	76	3357	1728	1629	3103	254
40	315	318	46	13	692	361	331	633	59
41	292	299	41	18	650	333	317	591	59
42	311	286	59	13	669	370	299	597	72
43	279	290	53	13	635	332	303	569	66
44	310	282	48	22	662	358	304	592	70
40-44	1507	1475	247	79	3308	1754	1554	2982	326
45	294	307	61	24	686	355	331	601	85
46	277	300	52	20	649	329	320	577	72
47	318	304	43	29	694	361	333	622	72
48	300	287	49	16	652	349	303	587	65
49	214	239	42	12	507	256	251	453	54
45-49	1403	1437	247	101	3188	1650	1538	2840	348

Perspectives de population 1981 - 2025

INS BP UCL HD CBGS ULB KUL VUB

Population par âge, sexe et nationalité au 31.12.1994 - Arrondissement d'Arlon

Ages	Hommes belges	Femmes belges	Hommes étrangers	Femmes étrangères	Total	Hommes	Femmes	Belges	Etrangers
50	199	225	29	19	472	228	244	424	48
51	204	215	32	16	467	236	231	419	48
52	196	228	34	12	470	230	240	424	46
53	175	197	20	10	402	195	207	372	30
54	193	221	35	14	463	228	235	414	49
50-54	967	1086	150	71	2274	1117	1157	2053	221
55	251	249	34	8	542	285	257	500	42
56	237	273	30	12	552	267	285	510	42
57	219	251	39	14	523	258	265	470	53
58	217	238	28	3	486	245	241	455	31
59	247	216	24	18	505	271	234	463	42
55-59	1171	1227	155	55	2608	1326	1282	2398	210
60	241	251	26	13	531	267	264	492	39
61	242	250	21	20	533	263	270	492	41
62	204	243	28	2	477	232	245	447	30
63	246	268	22	8	544	268	276	514	30
64	231	273	23	15	542	254	288	504	38
60-64	1164	1285	120	58	2627	1284	1343	2449	178
65	221	266	17	7	511	238	273	487	24
66	227	264	20	6	517	247	270	491	26
67	208	234	19	10	471	227	244	442	29
68	161	248	14	11	434	175	259	409	25
69	185	237	17	19	458	202	256	422	36
65-69	1002	1249	87	53	2391	1089	1302	2251	140
70	170	244	13	15	442	183	259	414	28
71	153	245	8	13	419	161	258	398	21
72	148	251	12	13	424	160	264	399	25
73	125	206	7	14	352	132	220	331	21
74	129	218	10	7	364	139	225	347	17
70-74	725	1164	50	62	2001	775	1226	1889	112
75	91	147	7	7	252	98	154	238	14
76	57	117	6	7	187	63	124	174	13
77	58	122	5	5	190	63	127	180	10
78	61	113	5	7	186	66	120	174	12
79	69	122	5	4	200	74	126	191	9
75-79	336	621	28	30	1015	364	651	957	58
80	76	152	4	7	239	80	159	228	11
81	65	138	7	4	214	72	142	203	11
82	61	133	4	5	203	65	138	194	9
83	38	110	3	5	156	41	115	148	8
84	43	96	3	4	146	46	100	139	7
80-84	283	629	21	25	958	304	654	912	46
85	32	95	3	4	134	35	99	127	7
86	24	76	3	3	106	27	79	100	6
87	23	70	2	3	98	25	73	93	5
88	20	57	2	3	82	22	60	77	5
89	13	54	2	2	71	15	56	67	4
85-89	112	352	12	15	491	124	367	464	27
90	12	38	2	2	54	14	40	50	4
91	8	34	2	2	46	10	36	42	4
92	5	24	1	2	32	6	26	29	3
93	3	20	1	2	26	4	22	23	3
94	2	15	1	2	20	3	17	17	3
90-94	30	131	7	10	178	37	141	161	17
95	1	8	1	1	11	2	9	9	2
96	1	6	1	1	9	2	7	7	2
97	1	4	1	1	7	2	5	5	2
98	1	3	1	1	6	2	4	4	2
99	1	3	1	1	6	2	4	4	2
95-99	5	24	5	5	39	10	29	29	10
TOTAL	19934	21304	2427	1616	45281	22361	22920	41238	4043

Perspectives de population 1981 - 2025

INS BP UCL HD CBGS ULB KUL VUB

Population par âge, sexe et nationalité au 31.12.1995 - Arrondissement d'Arion

Ages	Hommes belges	Femmes belges	Hommes étrangers	Femmes étrangères	Total	Hommes	Femmes	Belges	Etrangers
0	268	252	34	32	586	302	284	520	66
1	265	251	34	32	582	299	283	516	66
2	264	249	33	31	577	297	280	513	64
3	263	248	33	29	573	296	277	511	62
4	264	248	33	27	572	297	275	512	60
0-4	1324	1248	167	151	2890	1491	1399	2572	318
5	264	248	32	27	571	296	275	512	59
6	263	249	30	26	568	293	275	512	56
7	264	249	29	23	565	293	272	513	52
8	265	252	28	22	567	293	274	517	50
9	266	250	27	20	563	293	270	516	47
5-9	1322	1248	146	118	2834	1468	1366	2570	264
10	269	249	24	20	562	293	269	518	44
11	268	248	23	18	557	291	266	516	41
12	268	247	23	18	556	291	265	515	41
13	266	246	21	15	548	287	261	512	36
14	279	261	21	15	576	300	276	540	36
10-14	1350	1251	112	86	2799	1462	1337	2601	198
15	237	254	37	33	561	274	287	491	70
16	249	246	36	24	555	285	270	495	60
17	254	241	45	30	570	299	271	495	75
18	231	227	36	44	538	267	271	458	80
19	256	224	37	27	544	293	251	480	64
15-19	1227	1192	191	158	2768	1418	1350	2419	349
20	253	220	37	32	542	290	252	473	69
21	260	215	36	45	556	296	260	475	81
22	286	242	31	21	580	317	263	528	52
23	271	246	41	37	595	312	283	517	78
24	289	242	50	39	620	339	281	531	89
20-24	1359	1165	195	174	2893	1554	1339	2524	369
25	281	251	43	23	598	324	274	532	66
26	274	268	47	41	630	321	309	542	88
27	264	252	35	35	586	299	287	516	70
28	275	255	45	37	612	320	292	530	82
29	291	281	30	29	631	321	310	572	59
25-29	1385	1307	200	165	3057	1585	1472	2692	365
30	319	281	25	34	659	344	315	600	59
31	329	310	32	28	699	361	338	639	60
32	313	307	24	20	664	337	327	620	44
33	316	308	17	23	664	333	331	624	40
34	333	330	13	23	699	346	353	663	36
30-34	1610	1536	111	128	3385	1721	1664	3146	239
35	318	318	18	6	660	336	324	636	24
36	352	333	20	19	724	372	352	685	39
37	310	313	35	9	667	345	322	623	44
38	318	299	39	13	669	357	312	617	52
39	279	314	45	15	653	324	329	593	60
35-39	1577	1577	157	62	3373	1734	1639	3154	219
40	282	290	38	19	629	320	309	572	57
41	313	317	46	13	689	359	330	630	59
42	290	299	40	18	647	330	317	589	58
43	309	285	58	13	665	367	298	594	71
44	277	289	52	13	631	329	302	566	65
40-44	1471	1480	234	76	3261	1705	1556	2951	310
45	309	281	48	23	661	357	304	590	71
46	293	306	61	24	684	354	330	599	85
47	276	299	52	19	646	328	318	575	71
48	317	303	43	28	691	360	331	620	71
49	298	286	49	15	648	347	301	584	64
45-49	1493	1475	253	109	3330	1746	1584	2968	362

Perspectives de population 1981 - 2025

INS BP UCL HD CBGS ULB KUL VUB

Population par âge, sexe et nationalité au 31.12.1995 - Arrondissement d'Arlon

Ages	Hommes belges	Femmes belges	Hommes étrangers	Femmes étrangères	Total	Hommes	Femmes	Belges	Etrangers
50	213	238	42	11	504	255	249	451	53
51	198	224	29	18	469	227	242	422	47
52	203	214	32	15	464	235	229	417	47
53	194	227	34	11	466	228	238	421	45
54	173	195	20	9	397	193	204	368	29
50-54	981	1098	157	64	2300	1138	1162	2079	221
55	191	220	35	14	460	226	234	411	49
56	248	248	34	7	537	282	255	496	41
57	234	271	29	12	546	263	283	505	41
58	216	248	37	15	516	253	263	464	52
59	214	235	28	2	479	242	237	449	30
55-59	1103	1222	163	50	2538	1266	1272	2325	213
60	242	213	24	18	497	266	231	455	42
61	235	248	26	13	522	261	261	483	39
62	237	247	21	20	525	258	267	484	41
63	200	240	27	2	469	227	242	440	29
64	240	265	21	8	534	261	273	505	29
60-64	1154	1213	119	61	2547	1273	1274	2367	180
65	224	269	22	15	530	246	284	493	37
66	214	262	16	7	499	230	269	476	23
67	220	261	19	6	506	239	267	481	25
68	201	230	18	10	459	219	240	431	28
69	155	244	13	11	423	168	255	399	24
65-69	1014	1266	88	49	2417	1102	1315	2280	137
70	177	233	16	19	445	193	252	410	35
71	162	239	12	15	428	174	254	401	27
72	145	239	8	13	405	153	252	384	21
73	140	245	11	13	409	151	258	385	24
74	117	200	7	14	338	124	214	317	21
70-74	741	1156	54	74	2025	795	1230	1897	128
75	120	211	9	7	347	129	218	331	16
76	85	142	6	7	240	91	149	227	13
77	53	112	6	7	178	59	119	165	13
78	53	116	5	5	179	58	121	169	10
79	56	107	5	7	175	61	114	163	12
75-79	367	688	31	33	1119	398	721	1055	64
80	62	115	4	4	185	66	119	177	8
81	68	142	4	6	220	72	148	210	10
82	57	128	6	4	195	63	132	185	10
83	53	122	3	5	183	56	127	175	8
84	33	100	3	4	140	36	104	133	7
80-84	273	607	20	23	923	293	630	880	43
85	37	86	3	4	130	40	90	123	7
86	27	84	3	3	117	30	87	111	6
87	20	67	3	3	93	23	70	87	6
88	19	60	2	3	84	21	63	79	5
89	16	48	2	2	68	18	50	64	4
85-89	119	345	13	15	492	132	360	464	28
90	10	45	2	2	59	12	47	55	4
91	9	31	2	2	44	11	33	40	4
92	6	27	1	2	36	7	29	33	3
93	4	19	1	2	26	5	21	23	3
94	2	15	1	2	20	3	17	17	3
90-94	31	137	7	10	185	38	147	168	17
95	1	11	1	1	14	2	12	12	2
96	1	6	1	1	9	2	7	7	2
97	1	4	1	1	7	2	5	5	2
98	1	3	1	1	6	2	4	4	2
99	1	4	1	1	7	2	5	5	2
95-99	5	28	5	5	43	10	33	33	10
TOTAL	19906	21239	2423	1611	45179	22329	22850	41145	4034

Perspectives de population 1981 - 2025

INS BP UCL HD CBGS ULB KUL VUB

Population par âge, sexe et nationalité au 31.12.1996 - Arrondissement d'Arion

Ages	Hommes belges	Femmes belges	Hommes étrangers	Femmes étrangères	Total	Hommes	Femmes	Belges	Etrangers
0	262	247	34	33	576	296	280	509	67
1	267	252	34	31	584	301	283	519	65
2	264	250	34	31	579	298	281	514	65
3	263	248	33	30	574	296	278	511	63
4	262	247	33	28	570	295	275	509	61
0-4	1318	1244	168	153	2883	1486	1397	2562	321
5	263	247	33	27	570	296	274	510	60
6	263	247	31	26	567	294	273	510	57
7	262	248	29	25	564	291	273	510	54
8	263	248	29	22	562	292	270	511	51
9	264	251	27	21	563	291	272	515	48
5-9	1315	1241	149	121	2826	1464	1362	2556	270
10	265	249	27	19	560	292	268	514	46
11	268	248	24	20	560	292	268	516	44
12	267	247	23	17	554	290	264	514	40
13	267	246	23	17	553	290	263	513	40
14	266	246	21	14	547	287	260	512	35
10-14	1333	1236	118	87	2774	1451	1323	2569	205
15	280	262	21	14	577	301	276	542	35
16	237	254	37	33	561	274	287	491	70
17	249	244	36	23	552	285	267	493	59
18	252	238	44	29	563	296	267	490	73
19	229	224	35	44	532	264	268	453	79
15-19	1247	1222	173	143	2785	1420	1365	2469	316
20	253	221	36	25	535	289	246	474	61
21	249	217	36	31	533	285	248	466	67
22	257	212	35	45	549	292	257	469	80
23	282	238	30	20	570	312	258	520	50
24	269	243	41	36	589	310	279	512	77
20-24	1310	1131	178	157	2776	1488	1288	2441	335
25	286	239	50	39	614	336	278	525	89
26	279	247	43	22	591	322	269	526	65
27	273	265	46	41	625	319	306	538	87
28	263	249	34	34	580	297	283	512	68
29	273	253	44	37	607	317	290	526	81
25-29	1374	1253	217	173	3017	1591	1426	2627	390
30	290	280	30	30	630	320	310	570	60
31	317	279	25	34	655	342	313	596	59
32	327	309	33	29	698	360	338	636	62
33	311	305	24	19	659	335	324	616	43
34	315	306	16	22	659	331	328	621	38
30-34	1560	1479	128	134	3301	1688	1613	3039	262
35	332	329	12	22	695	344	351	661	34
36	317	317	17	5	656	334	322	634	22
37	350	333	20	18	721	370	351	683	38
38	308	312	35	10	665	343	322	620	45
39	317	298	40	13	668	357	311	615	53
35-39	1624	1589	124	68	3405	1748	1657	3213	192
40	278	313	45	15	651	323	328	591	60
41	280	289	38	19	626	318	308	569	57
42	311	316	45	13	685	356	329	627	58
43	288	298	39	19	644	327	317	586	58
44	306	284	57	13	660	363	297	590	70
40-44	1463	1500	224	79	3266	1687	1579	2963	303
45	276	288	52	13	629	328	301	564	65
46	307	280	48	23	658	355	303	587	71
47	292	305	61	23	681	353	328	597	84
48	275	298	52	18	643	327	316	573	70
49	315	302	43	27	687	358	329	617	70
45-49	1465	1473	256	104	3298	1721	1577	2938	360

Perspectives de population 1981 - 2025

INS BP UCL HD CBGS ULB KUL VUB

Population par âge, sexe et nationalité au 31.12.1996 - Arrondissement d'Arlon

Ages	Hommes belges	Femmes belges	Hommes étrangers	Femmes étrangères	Total	Hommes	Femmes	Belges	Etrangers
50	296	284	49	14	643	345	298	580	63
51	212	237	42	10	501	254	247	449	52
52	197	223	29	17	466	226	240	420	46
53	201	213	32	14	460	233	227	414	46
54	192	225	34	10	461	226	235	417	44
50-54	1098	1182	186	65	2531	1284	1247	2280	251
55	171	195	20	9	395	191	204	366	29
56	189	219	35	13	456	224	232	408	48
57	245	247	33	7	532	278	254	492	40
58	231	268	28	13	540	259	281	499	41
59	213	245	36	14	508	249	259	458	50
55-59	1049	1174	152	56	2431	1201	1230	2223	208
60	210	232	28	2	472	238	234	442	30
61	237	210	24	18	489	261	228	447	42
62	230	245	25	13	513	255	258	475	38
63	232	244	21	20	517	253	264	476	41
64	195	238	26	2	461	221	240	433	28
60-64	1104	1169	124	55	2452	1228	1224	2273	179
65	233	261	20	8	522	253	269	494	28
66	217	265	21	15	518	238	280	482	36
67	207	259	15	7	488	222	266	466	22
68	213	256	18	6	493	231	262	469	24
69	194	226	17	10	447	211	236	420	27
65-69	1064	1267	91	46	2468	1155	1313	2331	137
70	149	240	12	11	412	161	251	389	23
71	169	228	15	19	431	184	247	397	34
72	154	234	11	15	414	165	249	388	26
73	137	233	8	13	391	145	246	370	21
74	132	238	10	13	393	142	251	370	23
70-74	741	1173	56	71	2041	797	1244	1914	127
75	109	194	7	13	323	116	207	303	20
76	112	203	8	7	330	120	210	315	15
77	78	136	6	7	227	84	143	214	13
78	49	107	5	7	168	54	114	156	12
79	48	110	5	5	168	53	115	158	10
75-79	396	750	31	39	1216	427	789	1146	70
80	51	101	4	7	163	55	108	152	11
81	55	108	4	4	171	59	112	163	8
82	60	132	4	6	202	64	138	192	10
83	50	117	5	4	176	55	121	167	9
84	46	111	3	4	164	49	115	157	7
80-84	262	569	20	25	876	282	594	831	45
85	28	90	3	4	125	31	94	118	7
86	31	77	3	4	115	34	81	108	7
87	23	74	2	3	102	25	77	97	5
88	17	58	2	3	80	19	61	75	5
89	16	51	2	3	72	18	54	67	5
85-89	115	350	12	17	494	127	367	465	29
90	13	40	2	2	57	15	42	53	4
91	8	37	2	2	49	10	39	45	4
92	7	25	1	2	35	8	27	32	3
93	4	21	1	2	28	5	23	25	3
94	3	15	1	2	21	4	17	18	3
90-94	35	138	7	10	190	42	148	173	17
95	1	11	1	1	14	2	12	12	2
96	1	8	1	1	11	2	9	9	2
97	1	4	1	1	7	2	5	5	2
98	1	3	2	1	7	3	4	4	3
99	1	5	1	1	8	2	6	6	2
95-99	5	31	6	5	47	11	36	36	11
TOTAL	19878	21171	2420	1608	45077	22298	22779	41049	4028

Perspectives de population 1981 - 2025

INS BP UCL HD CBGS ULB KUL VUB

Population par âge, sexe et nationalité au 31.12.1997 - Arrondissement d'Arlon

Ages	Hommes belges	Femmes belges	Hommes étrangers	Femmes étrangères	Total	Hommes	Femmes	Belges	Etrangers
0	256	241	33	32	562	289	273	497	65
1	261	246	34	32	573	295	278	507	66
2	265	251	34	30	580	299	281	516	64
3	263	249	34	30	576	297	279	512	64
4	262	247	33	30	572	295	277	509	63
0- 4	1307	1234	168	154	2863	1475	1388	2541	322
5	262	246	33	28	569	295	274	508	61
6	262	246	32	26	566	294	272	508	58
7	262	246	30	25	563	292	271	508	55
8	261	247	29	24	561	290	271	508	53
9	262	247	28	22	559	290	269	509	50
5- 9	1309	1232	152	125	2818	1461	1357	2541	277
10	263	250	27	20	560	290	270	513	47
11	264	249	27	18	558	291	267	513	45
12	267	247	24	19	557	291	266	514	43
13	266	246	23	16	551	289	262	512	39
14	267	246	23	17	553	290	263	513	40
10-14	1327	1238	124	90	2779	1451	1328	2565	214
15	266	246	21	14	547	287	260	512	35
16	280	262	21	13	576	301	275	542	34
17	237	252	37	32	558	274	284	489	69
18	248	241	35	23	547	283	264	489	58
19	250	235	43	29	557	293	264	485	72
15-19	1281	1236	157	111	2785	1438	1347	2517	268
20	227	221	34	42	524	261	263	448	76
21	249	218	35	25	527	284	243	467	60
22	246	214	35	30	525	281	244	460	65
23	255	210	34	43	542	289	253	465	77
24	277	234	30	20	561	307	254	511	50
20-24	1254	1097	168	160	2679	1422	1257	2351	328
25	266	239	41	35	581	307	274	505	76
26	284	236	50	38	608	334	274	520	88
27	277	244	42	22	585	319	266	521	64
28	271	264	45	40	620	316	304	535	85
29	261	247	33	35	576	294	282	508	68
25-29	1359	1230	211	170	2970	1570	1400	2589	381
30	272	251	44	37	604	316	288	523	81
31	289	278	30	30	627	319	308	567	60
32	315	278	25	35	653	340	313	593	60
33	325	307	33	28	693	358	335	632	61
34	311	305	23	18	657	334	323	616	41
30-34	1512	1419	155	148	3234	1667	1567	2931	303
35	314	305	15	21	655	329	326	619	36
36	331	328	11	22	692	342	350	659	33
37	316	316	17	4	653	333	320	632	21
38	348	331	20	18	717	368	349	679	38
39	306	311	35	10	662	341	321	617	45
35-39	1615	1591	98	75	3379	1713	1666	3206	173
40	315	297	40	13	665	355	310	612	53
41	276	312	45	15	648	321	327	588	60
42	278	289	37	20	624	315	309	567	57
43	309	315	44	13	681	353	328	624	57
44	286	297	38	19	640	324	316	583	57
40-44	1464	1510	204	80	3258	1668	1590	2974	284
45	305	283	57	13	658	362	296	588	70
46	274	287	52	13	626	326	300	561	65
47	306	279	48	22	655	354	301	585	70
48	291	304	61	22	678	352	326	595	83
49	274	298	52	17	641	326	315	572	69
45-49	1450	1451	270	87	3258	1720	1538	2901	357

Perspectives de population 1981 - 2025

INS BP UCL HD CBGS ULB KUL VUB

Population par âge, sexe et nationalité au 31.12.1997 - Arrondissement d'Arlon

Ages	Hommes belges	Femmes belges	Hommes étrangers	Femmes étrangères	Total	Hommes	Femmes	Belges	Etrangers
50	313	301	44	26	684	357	327	614	70
51	294	283	49	13	639	343	296	577	62
52	211	236	42	9	498	253	245	447	51
53	196	222	29	16	463	225	238	418	45
54	199	211	32	13	455	231	224	410	45
50-54	1213	1253	196	77	2739	1409	1330	2466	273
55	190	224	34	10	458	224	234	414	44
56	169	194	20	8	391	189	202	363	28
57	187	218	34	13	452	221	231	405	47
58	242	244	32	9	527	274	253	486	41
59	228	265	28	12	533	256	277	493	40
55-59	1016	1145	148	52	2361	1164	1197	2161	200
60	209	242	35	14	500	244	256	451	49
61	205	229	27	2	463	232	231	434	29
62	232	207	23	18	480	255	225	439	41
63	225	242	24	13	504	249	255	467	37
64	227	242	20	20	509	247	262	469	40
60-64	1098	1162	129	67	2456	1227	1229	2260	196
65	189	234	25	2	450	214	236	423	27
66	226	257	19	8	510	245	265	483	27
67	210	262	20	15	507	230	277	472	35
68	200	254	14	7	475	214	261	454	21
69	205	252	17	6	480	222	258	457	23
65-69	1030	1259	95	38	2422	1125	1297	2289	133
70	186	222	16	10	434	202	232	408	26
71	142	235	11	11	399	153	246	377	22
72	160	223	14	19	416	174	242	383	33
73	146	228	10	15	399	156	243	374	25
74	129	227	7	13	376	136	240	356	20
70-74	763	1135	58	68	2024	821	1203	1898	126
75	124	230	9	13	376	133	243	354	22
76	102	187	6	12	307	108	199	289	18
77	104	195	7	7	313	111	202	299	14
78	72	130	5	7	214	77	137	202	12
79	45	102	5	7	159	50	109	147	12
75-79	447	844	32	46	1369	479	890	1291	78
80	43	104	4	5	156	47	109	147	9
81	46	95	4	6	151	50	101	141	10
82	49	100	4	4	157	53	104	149	8
83	53	121	3	5	182	56	126	174	8
84	44	107	4	4	159	48	111	151	8
80-84	235	527	19	24	805	254	551	762	43
85	40	100	3	4	147	43	104	140	7
86	24	80	3	4	111	27	84	104	7
87	26	68	2	3	99	28	71	94	5
88	19	64	2	2	87	21	66	83	4
89	14	49	2	3	68	16	52	63	5
85-89	123	361	12	16	512	135	377	484	28
90	13	43	2	2	60	15	45	56	4
91	10	33	2	2	47	12	35	43	4
92	6	30	1	2	39	7	32	36	3
93	5	20	1	2	28	6	22	25	3
94	3	16	1	2	22	4	18	19	3
90-94	37	142	7	10	196	44	152	179	17
95	2	11	1	1	15	3	12	13	2
96	1	8	1	1	11	2	9	9	2
97	1	6	1	1	9	2	7	7	2
98	1	3	1	1	6	2	4	4	2
99	1	5	2	1	9	3	6	6	3
95-99	6	33	6	5	50	12	38	39	11
TOTAL	19846	21099	2409	1603	44957	22255	22702	40945	4012

Perspectives de population 1981 - 2025

INS BP UCL HD CBGS ULB KUL VUB

Population par âge, sexe et nationalité au 31.12.1998 - Arrondissement d'Arlon

Ages	Hommes belges	Femmes belges	Hommes étrangers	Femmes étrangères	Total	Hommes	Femmes	Belges	Etrangers
0	251	237	33	31	552	284	268	488	64
1	255	240	33	31	559	288	271	495	64
2	259	245	34	32	570	293	277	504	66
3	264	250	34	29	577	298	279	514	63
4	262	248	34	29	573	296	277	510	63
0- 4	1291	1220	168	152	2831	1459	1372	2511	320
5	261	246	33	29	569	294	275	507	62
6	261	245	32	27	565	293	272	506	59
7	261	245	31	26	563	292	271	506	57
8	261	245	30	24	560	291	269	506	54
9	261	246	28	24	559	289	270	507	52
5- 9	1305	1227	154	130	2816	1459	1357	2532	284
10	261	247	28	21	557	289	268	508	49
11	262	249	27	19	557	289	268	511	46
12	263	248	27	17	555	290	265	511	44
13	266	246	24	19	555	290	265	512	43
14	266	246	23	15	550	289	261	512	38
10-14	1318	1236	129	91	2774	1447	1327	2554	220
15	267	247	23	16	553	290	263	514	39
16	266	246	21	13	546	287	259	512	34
17	279	260	21	12	572	300	272	539	33
18	236	249	36	33	554	272	282	485	69
19	246	238	34	22	540	280	260	484	56
15-19	1294	1240	135	96	2765	1429	1336	2534	231
20	247	231	42	28	548	289	259	478	70
21	224	218	33	41	516	257	259	442	74
22	245	215	34	24	518	279	239	460	58
23	243	211	34	30	518	277	241	454	64
24	252	207	34	41	534	286	248	459	75
20-24	1211	1082	177	164	2634	1388	1246	2293	341
25	273	230	30	19	552	303	249	503	49
26	264	235	41	35	575	305	270	499	76
27	282	234	49	38	603	331	272	516	87
28	275	243	41	22	581	316	265	518	63
29	269	262	44	40	615	313	302	531	84
25-29	1363	1204	205	154	2926	1568	1358	2567	359
30	260	245	33	35	573	293	280	505	68
31	271	249	44	38	602	315	287	520	82
32	287	277	30	30	624	317	307	564	60
33	313	276	25	34	648	338	310	589	59
34	324	307	32	28	691	356	335	631	60
30-34	1455	1354	164	165	3138	1619	1519	2809	329
35	310	304	22	17	653	332	321	614	39
36	313	304	14	20	651	327	324	617	34
37	331	327	11	21	690	342	348	658	32
38	315	315	17	4	651	332	319	630	21
39	346	330	20	18	714	366	348	676	38
35-39	1615	1580	84	80	3359	1699	1660	3195	164
40	306	310	35	11	662	341	321	616	46
41	313	296	40	13	662	353	309	609	53
42	274	312	44	15	645	318	327	586	59
43	277	288	36	20	621	313	308	565	56
44	307	314	43	13	677	350	327	621	56
40-44	1477	1520	198	72	3267	1675	1592	2997	270
45	285	296	39	20	640	324	316	581	59
46	303	282	57	13	655	360	295	585	70
47	273	286	52	12	623	325	298	559	64
48	305	279	48	21	653	353	300	584	69
49	290	303	61	21	675	351	324	593	82
45-49	1456	1446	257	87	3246	1713	1533	2902	344

Perspectives de population 1981 - 2025

INS BP UCL HD CBGS ULB KUL VUB

Population par âge, sexe et nationalité au 31.12.1998 - Arrondissement d'Arlon

Ages	Hommes belges	Femmes belges	Hommes étrangers	Femmes étrangères	Total	Hommes	Femmes	Belges	Etrangers
50	273	297	52	16	638	325	313	570	68
51	311	300	44	25	680	355	325	611	69
52	292	282	49	12	635	341	294	574	61
53	210	235	42	8	495	252	243	445	50
54	194	219	29	15	457	223	234	413	44
50-54	1280	1333	216	76	2905	1496	1409	2613	292
55	197	210	32	13	452	229	223	407	45
56	188	223	34	9	454	222	232	411	43
57	167	193	19	8	387	186	201	360	27
58	185	216	33	14	448	218	230	401	47
59	239	241	32	8	520	271	249	480	40
55-59	976	1083	150	52	2261	1126	1135	2059	202
60	224	262	28	12	526	252	274	486	40
61	204	239	34	14	491	238	253	443	48
62	201	226	26	2	455	227	228	427	28
63	227	204	22	18	471	249	222	431	40
64	220	240	23	13	496	243	253	460	36
60-64	1076	1171	133	59	2439	1209	1230	2247	192
65	220	238	19	20	497	239	258	458	39
66	183	230	24	2	439	207	232	413	26
67	219	254	18	8	499	237	262	473	26
68	203	257	19	15	494	222	272	460	34
69	193	250	13	7	463	206	257	443	20
65-69	1018	1229	93	52	2392	1111	1281	2247	145
70	197	248	16	6	467	213	254	445	22
71	178	218	15	10	421	193	228	396	25
72	135	230	10	11	386	145	241	365	21
73	151	218	13	18	400	164	236	369	31
74	138	222	9	15	384	147	237	360	24
70-74	799	1136	63	60	2058	862	1196	1935	123
75	121	220	7	13	361	128	233	341	20
76	116	222	8	12	358	124	234	338	20
77	94	180	6	11	291	100	191	274	17
78	96	186	6	7	295	102	193	282	13
79	66	123	5	7	201	71	130	189	12
75-79	493	931	32	50	1506	525	981	1424	82
80	41	96	4	7	148	45	103	137	11
81	39	97	4	5	145	43	102	136	9
82	41	88	4	6	139	45	94	129	10
83	43	92	3	4	142	46	96	135	7
84	46	110	3	5	164	49	115	156	8
80-84	210	483	18	27	738	228	510	693	45
85	38	96	3	4	141	41	100	134	7
86	34	89	3	4	130	37	93	123	7
87	20	70	2	3	95	22	73	90	5
88	22	59	2	3	86	24	62	81	5
89	16	55	2	2	75	18	57	71	4
85-89	130	369	12	16	527	142	385	499	28
90	11	41	2	2	56	13	43	52	4
91	10	35	2	2	49	12	37	45	4
92	8	27	1	2	38	9	29	35	3
93	5	24	1	2	32	6	26	29	3
94	4	15	1	2	22	5	17	19	3
90-94	38	142	7	10	197	45	152	180	17
95	2	12	1	1	16	3	13	14	2
96	1	8	1	1	11	2	9	9	2
97	1	6	1	1	9	2	7	7	2
98	1	4	1	1	7	2	5	5	2
99	1	5	2	1	9	3	6	6	3
95-99	6	35	6	5	52	12	40	41	11
TOTAL	19811	21021	2401	1598	44831	22212	22619	40832	3999

Perspectives de population 1981 - 2025

INS BP UCL HD CBGS ULB KUL VUB

Population par âge, sexe et nationalité au 31.12.1999 - Arrondissement d'Arlon

Ages	Hommes belges	Femmes belges	Hommes étrangers	Femmes étrangères	Total	Hommes	Femmes	Belges	Etrangers
0	247	233	32	30	542	279	263	480	62
1	250	236	33	30	549	283	266	486	63
2	253	239	33	30	555	286	269	492	63
3	258	245	34	32	569	292	277	503	66
4	263	249	34	28	574	297	277	512	62
0-4	1271	1202	166	150	2789	1437	1352	2473	316
5	261	247	34	28	570	295	275	508	62
6	260	245	32	28	565	292	273	505	60
7	260	244	31	26	561	291	270	504	57
8	260	244	31	27	562	291	271	504	58
9	260	244	29	23	556	289	267	504	52
5-9	1301	1224	157	132	2814	1458	1356	2525	289
10	260	245	28	23	556	288	268	505	51
11	260	246	28	20	554	288	266	506	48
12	261	248	27	18	554	288	266	509	45
13	262	247	27	16	552	289	263	509	43
14	266	246	25	19	556	291	265	512	44
10-14	1309	1232	135	96	2772	1444	1328	2541	231
15	266	246	23	14	549	289	260	512	37
16	269	247	23	15	554	292	262	516	38
17	265	244	21	12	542	286	256	509	33
18	277	257	20	13	567	297	270	534	33
19	234	245	35	32	546	269	277	479	67
15-19	1311	1239	122	86	2758	1433	1325	2550	208
20	243	234	33	20	530	276	254	477	53
21	243	227	41	28	539	284	255	470	69
22	222	214	32	40	508	254	254	436	72
23	242	211	33	24	510	275	235	453	57
24	240	208	34	29	511	274	237	448	63
20-24	1190	1094	173	141	2598	1363	1235	2284	314
25	249	204	34	40	527	283	244	453	74
26	271	228	30	19	548	301	247	499	49
27	263	233	40	35	571	303	268	496	75
28	280	233	48	37	598	328	270	513	85
29	272	241	40	23	576	312	264	513	63
25-29	1335	1139	192	154	2820	1527	1293	2474	346
30	268	260	44	40	612	312	300	528	84
31	259	244	33	36	572	292	280	503	69
32	270	248	44	38	600	314	286	518	82
33	285	276	30	29	620	315	305	561	59
34	312	275	24	33	644	336	308	587	57
30-34	1394	1303	175	176	3048	1569	1479	2697	351
35	323	306	31	28	688	354	334	629	59
36	309	303	21	16	649	330	319	612	37
37	313	303	14	19	649	327	322	616	33
38	330	326	11	21	688	341	347	656	32
39	314	314	17	4	649	331	318	628	21
35-39	1589	1552	94	88	3323	1683	1640	3141	182
40	344	329	20	18	711	364	347	673	38
41	304	310	35	12	661	339	322	614	47
42	311	296	39	13	659	350	309	607	52
43	272	311	43	15	641	315	326	583	58
44	275	287	35	20	617	310	307	562	55
40-44	1506	1533	172	78	3289	1678	1611	3039	250
45	306	313	43	13	675	349	326	619	56
46	283	295	39	21	638	322	316	578	60
47	302	281	57	12	652	359	293	583	69
48	272	285	52	11	620	324	296	557	63
49	304	278	48	20	650	352	298	582	68
45-49	1467	1452	239	77	3235	1706	1529	2919	316

Perspectives de population 1981 - 2025

INS BP UCL HD CBGS ULB KUL VUB

Population par âge, sexe et nationalité au 31.12.1999 - Arrondissement d'Arlon

Âges	Hommes belges	Femmes belges	Hommes étrangers	Femmes étrangères	Total	Hommes	Femmes	Belges	Etrangers
50	289	302	61	20	672	350	322	591	81
51	272	296	52	15	635	324	311	568	67
52	309	299	44	24	676	353	323	608	68
53	290	281	49	11	631	339	292	571	60
54	208	233	42	7	490	250	240	441	49
50-54	1368	1411	248	77	3104	1616	1488	2779	325
55	192	218	29	15	454	221	233	410	44
56	195	209	32	13	449	227	222	404	45
57	186	222	33	9	450	219	231	408	42
58	165	191	18	9	383	183	200	356	27
59	183	214	33	13	443	216	227	397	46
55-59	921	1054	145	59	2179	1066	1113	1975	204
60	235	238	32	8	513	267	246	473	40
61	219	259	27	12	517	246	271	478	39
62	200	236	33	14	483	233	250	436	47
63	197	223	25	2	447	222	225	420	27
64	222	202	21	18	463	243	220	424	39
60-64	1073	1158	138	54	2423	1211	1212	2231	192
65	214	236	22	13	485	236	249	450	35
66	213	234	18	20	485	231	254	447	38
67	178	227	23	2	430	201	229	405	25
68	212	249	17	8	486	229	257	461	25
69	196	253	18	15	482	214	268	449	33
65-69	1013	1199	98	58	2368	1111	1257	2212	156
70	186	246	12	7	451	198	253	432	19
71	188	243	15	6	452	203	249	431	21
72	169	213	14	10	406	183	223	382	24
73	128	224	9	11	372	137	235	352	20
74	142	212	12	17	383	154	229	354	29
70-74	813	1138	62	51	2064	875	1189	1951	113
75	130	215	8	14	367	138	229	345	22
76	113	212	6	12	343	119	224	325	18
77	108	213	7	11	339	115	224	321	18
78	87	172	5	10	274	92	182	259	15
79	88	177	5	7	277	93	184	265	12
75-79	526	989	31	54	1600	557	1043	1515	85
80	60	116	4	7	187	64	123	176	11
81	37	90	4	7	138	41	97	127	11
82	35	90	4	5	134	39	95	125	9
83	36	81	3	5	125	39	86	117	8
84	38	84	3	4	129	41	88	122	7
80-84	206	461	18	28	713	224	489	667	46
85	40	99	3	4	146	43	103	139	7
86	33	86	3	4	126	36	90	119	7
87	29	78	3	3	113	32	81	107	6
88	17	61	2	3	83	19	64	78	5
89	18	50	2	3	73	20	53	68	5
85-89	137	374	13	17	541	150	391	511	30
90	13	46	2	2	63	15	48	59	4
91	9	34	2	2	47	11	36	43	4
92	8	28	1	2	39	9	30	36	3
93	6	21	1	2	30	7	23	27	3
94	4	19	1	2	26	5	21	23	3
90-94	40	148	7	10	205	47	158	188	17
95	3	11	1	1	16	4	12	14	2
96	1	9	1	1	12	2	10	10	2
97	1	6	1	1	9	2	7	7	2
98	1	4	1	0	6	2	4	5	1
99	1	6	2	1	10	3	7	7	3
95-99	7	36	6	4	53	13	40	43	10
TOTAL	19777	20938	2391	1590	44696	22168	22528	40715	3981

Perspectives de population 1981 - 2025

INS BP UCL HD CBGS ULB KUL VUB

Population par âge, sexe et nationalité au 31.12.2000 - Arrondissement d'Arion

Ages	Hommes belges	Femmes belges	Hommes étrangers	Femmes étrangères	Total	Hommes	Femmes	Belges	Etrangers
0	244	230	31	29	534	275	259	474	60
1	246	232	32	29	539	278	261	478	61
2	248	235	33	29	545	281	264	483	62
3	252	238	33	29	552	285	267	490	62
4	257	244	34	32	567	291	276	501	66
0- 4	1247	1179	163	148	2737	1410	1327	2426	311
5	262	249	34	27	572	296	276	511	61
6	260	246	33	27	566	293	273	506	60
7	259	244	31	27	561	290	271	503	58
8	259	243	31	25	558	290	268	502	56
9	259	243	30	27	559	289	270	502	57
5- 9	1299	1225	159	133	2816	1458	1358	2524	292
10	259	243	29	22	553	288	265	502	51
11	259	244	28	22	553	287	266	503	50
12	259	245	28	19	551	287	264	504	47
13	260	247	27	18	552	287	265	507	45
14	262	247	27	15	551	289	262	509	42
10-14	1299	1226	139	96	2760	1438	1322	2525	235
15	266	246	25	19	556	291	265	512	44
16	266	246	23	13	548	289	259	512	36
17	268	245	23	14	550	291	259	513	37
18	263	242	20	12	537	283	254	505	32
19	274	253	19	13	559	293	266	527	32
15-19	1337	1232	110	71	2750	1447	1303	2569	181
20	232	240	34	30	536	266	270	472	64
21	239	231	32	21	523	271	252	470	53
22	239	222	40	27	528	279	249	461	67
23	220	211	31	39	501	251	250	431	70
24	238	208	33	25	504	271	233	446	58
20-24	1168	1112	170	142	2592	1338	1254	2280	312
25	237	206	34	28	505	271	234	443	62
26	247	202	34	39	522	281	241	449	73
27	269	225	29	20	543	298	245	494	49
28	262	232	39	34	567	301	266	494	73
29	277	232	47	38	594	324	270	509	85
25-29	1292	1097	183	159	2731	1475	1256	2389	342
30	271	239	40	23	573	311	262	510	63
31	267	258	44	40	609	311	298	525	84
32	258	243	33	37	571	291	280	501	70
33	269	247	44	37	597	313	284	516	81
34	284	275	29	28	616	313	303	559	57
30-34	1349	1262	190	165	2966	1539	1427	2611	355
35	311	274	23	32	640	334	306	585	55
36	322	306	30	28	686	352	334	628	58
37	309	302	21	15	647	330	317	611	36
38	312	302	14	19	647	326	321	614	33
39	330	325	11	21	687	341	346	655	32
35-39	1584	1509	99	115	3307	1683	1624	3093	214
40	313	313	17	4	647	330	317	626	21
41	342	328	20	18	708	362	346	670	38
42	302	310	34	13	659	336	323	612	47
43	309	295	38	13	655	347	308	604	51
44	270	310	42	15	637	312	325	580	57
40-44	1536	1556	151	63	3306	1687	1619	3092	214
45	274	286	35	20	615	309	306	560	55
46	304	312	43	13	672	347	325	616	56
47	282	294	39	20	635	321	314	576	59
48	301	280	57	11	649	358	291	581	68
49	271	284	52	10	617	323	294	555	62
45-49	1432	1456	226	74	3188	1658	1530	2888	300

Perspectives de population 1981 - 2025

INS BP UCL HD CBGS ULB KUL VUB

Population par âge, sexe et nationalité au 31.12.2000 - Arrondissement d'Arlon

Ages	Hommes belges	Femmes belges	Hommes étrangers	Femmes étrangères	Total	Hommes	Femmes	Belges	Etrangers
50	303	277	49	19	648	352	296	580	68
51	287	301	61	19	668	348	320	588	80
52	270	295	52	14	631	322	309	565	66
53	307	298	44	23	672	351	321	605	67
54	288	279	49	10	626	337	289	567	59
50-54	1455	1450	255	85	3245	1710	1535	2905	340
55	206	232	42	7	487	248	239	438	49
56	190	217	29	15	451	219	232	407	44
57	193	208	31	13	445	224	221	401	44
58	184	220	32	11	447	216	231	404	43
59	163	189	18	8	378	181	197	352	26
55-59	936	1066	152	54	2208	1088	1120	2002	206
60	179	212	32	13	436	211	225	391	45
61	230	235	31	8	504	261	243	465	39
62	214	256	26	12	508	240	268	470	38
63	196	233	32	14	475	228	247	429	46
64	193	221	24	2	440	217	223	414	26
60-64	1012	1157	145	49	2363	1157	1206	2169	194
65	216	199	20	17	452	236	216	415	37
66	207	232	21	13	473	228	245	439	34
67	207	231	17	20	475	224	251	438	37
68	172	223	22	2	419	194	225	395	24
69	205	245	16	8	474	221	253	450	24
65-69	1007	1130	96	60	2293	1103	1190	2137	156
70	189	249	17	15	470	206	264	438	32
71	178	241	11	7	437	189	248	419	18
72	179	238	14	6	437	193	244	417	20
73	160	208	13	10	391	173	218	368	23
74	121	218	8	11	358	129	229	339	19
70-74	827	1154	63	49	2093	890	1203	1981	112
75	133	204	11	16	364	144	220	337	27
76	122	207	7	13	349	129	220	329	20
77	105	203	6	11	325	111	214	308	17
78	100	204	6	10	320	106	214	304	16
79	80	163	5	9	257	85	172	243	14
75-79	540	981	35	59	1615	575	1040	1521	94
80	80	167	5	7	259	85	174	247	12
81	54	109	4	7	174	58	116	163	11
82	33	84	4	6	127	37	90	117	10
83	31	83	3	5	122	34	88	114	8
84	32	74	3	5	114	35	79	106	8
80-84	230	517	19	30	796	249	547	747	49
85	33	76	3	4	116	36	80	109	7
86	34	88	3	4	129	37	92	122	7
87	28	76	3	3	110	31	79	104	6
88	24	68	2	3	97	26	71	92	5
89	14	52	2	3	71	16	55	66	5
85-89	133	360	13	17	523	146	377	493	30
90	15	42	2	2	61	17	44	57	4
91	10	38	2	2	52	12	40	48	4
92	7	28	2	2	39	9	30	35	4
93	6	22	1	2	31	7	24	28	3
94	4	16	1	2	23	5	18	20	3
90-94	42	146	8	10	206	50	156	188	18
95	3	15	1	1	20	4	16	18	2
96	2	8	1	1	12	3	9	10	2
97	1	7	1	1	10	2	8	8	2
98	1	4	1	1	7	2	5	5	2
99	1	7	2	1	11	3	8	8	3
95-99	8	41	6	5	60	14	46	49	11
TOTAL	19733	20856	2382	1584	44555	22115	22440	40589	3966

Perspectives de population 1981 - 2025

INS BP UCL HD CBGS ULB KUL VUB

Population par âge, sexe et nationalité au 31.12.2005 - Arrondissement d'Arlon

Ages	Hommes belges	Femmes belges	Hommes étrangers	Femmes étrangères	Total	Hommes	Femmes	Belges	Etrangers
0	235	223	22	21	501	257	244	458	43
1	234	223	24	22	503	258	245	457	46
2	233	223	26	25	507	259	248	456	51
3	234	223	28	23	508	262	246	457	51
4	236	224	29	24	513	265	248	460	53
0- 4	1172	1116	129	115	2532	1301	1231	2288	244
5	237	226	31	24	518	268	250	463	55
6	240	228	31	26	525	271	254	468	57
7	243	231	31	27	532	274	258	474	58
8	248	234	31	24	537	279	258	482	55
9	252	241	31	27	551	283	268	493	58
5- 9	1220	1160	155	128	2663	1375	1288	2380	283
10	257	245	31	22	555	288	267	502	53
11	255	241	31	24	551	286	265	496	55
12	254	239	30	22	545	284	261	493	52
13	255	238	30	24	547	285	262	493	54
14	255	239	30	23	547	285	262	494	53
10-14	1276	1202	152	115	2745	1428	1317	2478	267
15	256	242	29	18	545	285	260	498	47
16	257	242	28	18	545	285	260	499	46
17	259	242	28	17	546	287	259	501	45
18	258	243	26	16	543	284	259	501	42
19	259	240	25	11	535	284	251	499	36
15-19	1289	1209	136	80	2714	1425	1289	2498	216
20	259	234	23	15	531	282	249	493	38
21	256	230	20	12	518	276	242	486	32
22	253	225	21	10	509	274	235	478	31
23	247	220	19	8	494	266	228	467	27
24	254	232	16	10	512	270	242	486	26
20-24	1269	1141	99	55	2564	1368	1196	2410	154
25	220	219	31	25	495	251	244	439	56
26	224	213	30	19	486	254	232	437	49
27	224	204	38	26	492	262	230	428	64
28	212	201	29	37	479	241	238	413	66
29	227	202	31	25	485	258	227	429	56
25-29	1107	1039	159	132	2437	1266	1171	2146	291
30	233	201	32	27	493	265	228	434	59
31	242	196	32	40	510	274	236	438	72
32	261	217	28	22	528	289	239	478	50
33	255	227	38	33	553	293	260	482	71
34	269	228	46	40	583	315	268	497	86
30-34	1260	1069	176	162	2667	1436	1231	2329	338
35	264	234	38	21	557	302	255	498	59
36	261	254	41	36	592	302	290	515	77
37	253	238	30	33	554	283	271	491	63
38	267	242	41	36	586	308	278	509	77
39	278	270	26	26	600	304	296	548	52
35-39	1323	1238	176	152	2889	1499	1390	2561	328
40	305	269	22	33	629	327	302	574	55
41	317	303	30	27	677	347	330	620	57
42	305	298	20	15	638	325	313	603	35
43	305	299	12	19	635	317	318	604	31
44	321	322	8	23	674	329	345	643	31
40-44	1553	1491	92	117	3253	1645	1608	3044	209
45	305	309	14	6	634	319	315	614	20
46	333	323	17	18	691	350	341	656	35
47	296	305	32	12	645	328	317	601	44
48	302	290	37	11	640	339	301	592	48
49	264	305	42	14	625	306	319	569	56
45-49	1500	1532	142	61	3235	1642	1593	3032	203

Perspectives de population 1981 - 2025

INS BP UCL HD CBGS ULB KUL VUB

Population par âge, sexe et nationalité au 31.12.2005 - Arrondissement d'Arlon

Ages	Hommes belges	Femmes belges	Hommes étrangers	Femmes étrangères	Total	Hommes	Femmes	Belges	Etrangers
50	268	281	35	16	600	303	297	549	51
51	298	307	43	8	656	341	315	605	51
52	276	289	39	15	619	315	304	565	54
53	293	275	57	6	631	350	281	568	63
54	263	279	52	5	599	315	284	542	57
50-54	1398	1431	226	50	3105	1624	1481	2829	276
55	293	271	49	15	628	342	286	564	64
56	277	295	58	16	646	335	311	572	74
57	259	288	49	12	608	308	300	547	61
58	293	291	41	23	648	334	314	584	64
59	274	271	44	11	600	318	282	545	55
55-59	1396	1416	241	77	3130	1637	1493	2812	318
60	193	224	37	8	462	230	232	417	45
61	176	208	27	16	427	203	224	384	43
62	178	197	28	13	416	206	210	375	41
63	168	207	29	10	414	197	217	375	39
64	147	178	18	8	351	165	186	325	26
60-64	862	1014	139	55	2070	1001	1069	1876	194
65	160	199	27	13	399	187	212	359	40
66	203	220	26	8	457	229	228	423	34
67	187	240	21	12	460	208	252	427	33
68	170	217	26	14	427	196	231	387	40
69	164	204	19	2	389	183	206	368	21
65-69	884	1080	119	49	2132	1003	1129	1964	168
70	183	184	15	17	399	198	201	367	32
71	173	214	16	13	416	189	227	387	29
72	170	211	12	20	413	182	231	381	32
73	138	202	17	2	359	155	204	340	19
74	162	219	11	8	400	173	227	381	19
70-74	826	1030	71	60	1987	897	1090	1856	131
75	145	220	12	14	391	157	234	365	26
76	133	209	6	7	355	139	216	342	13
77	131	203	9	6	349	140	209	334	15
78	114	174	8	10	306	122	184	288	18
79	83	178	5	9	275	88	187	261	14
75-79	606	984	40	46	1676	646	1030	1590	86
80	88	163	6	11	268	94	174	251	17
81	77	160	4	8	249	81	168	237	12
82	65	151	4	6	226	69	157	216	10
83	60	147	3	5	215	63	152	207	8
84	46	112	3	5	166	49	117	158	8
80-84	336	733	20	35	1124	356	768	1069	55
85	43	110	3	4	160	46	114	153	7
86	28	69	3	4	104	31	73	97	7
87	16	48	3	3	70	19	51	64	6
88	14	48	2	3	67	16	51	62	5
89	13	39	2	3	57	15	42	52	5
85-89	114	314	13	17	458	127	331	428	30
90	14	37	2	2	55	16	39	51	4
91	13	40	2	2	57	15	42	53	4
92	10	32	2	2	46	12	34	42	4
93	8	25	1	2	36	9	27	33	3
94	4	18	1	2	25	5	20	22	3
90-94	49	152	8	10	219	57	162	201	18
95	4	13	1	1	19	5	14	17	2
96	2	11	1	1	15	3	12	13	2
97	1	7	1	1	10	2	8	8	2
98	1	5	1	1	8	2	6	6	2
99	1	10	2	1	14	3	11	11	3
95-99	9	46	6	5	66	15	51	55	11
TOTAL	19449	20397	2299	1521	43666	21748	21918	39846	3820

Perspectives de population 1981 - 2025

INS BP UCL HD CBGS ULB KUL VUB

Population par âge, sexe et nationalité au 31.12.2010 - Arrondissement d'Arlon

Ages	Hommes belges	Femmes belges	Hommes étrangers	Femmes étrangères	Total	Hommes	Femmes	Belges	Etrangers
0	232	219	17	16	484	249	235	451	33
1	229	219	17	17	482	246	236	448	34
2	229	219	18	17	483	247	236	448	35
3	228	218	19	17	482	247	235	446	36
4	227	219	21	18	485	248	237	446	39
0- 4	1145	1094	92	85	2416	1237	1179	2239	177
5	229	219	22	17	487	251	236	448	39
6	228	220	24	18	490	252	238	448	42
7	228	220	25	21	494	253	241	448	46
8	230	221	27	19	497	257	240	451	46
9	231	221	28	20	500	259	241	452	48
5- 9	1146	1101	126	95	2468	1272	1196	2247	221
10	232	222	29	20	503	261	242	454	49
11	236	223	30	22	511	266	245	459	52
12	238	226	31	23	518	269	249	464	54
13	244	230	31	21	526	275	251	474	52
14	249	238	30	25	542	279	263	487	55
10-14	1199	1139	151	111	2600	1350	1250	2338	262
15	254	243	31	20	548	285	263	497	51
16	253	240	32	22	547	285	262	493	54
17	253	238	30	19	540	283	257	491	49
18	253	236	29	21	539	282	257	489	50
19	251	234	29	21	535	280	255	485	50
15-19	1264	1191	151	103	2709	1415	1294	2455	254
20	249	231	27	15	522	276	246	480	42
21	246	227	25	15	513	271	242	473	40
22	245	224	25	16	510	270	240	469	41
23	243	223	23	13	502	266	236	466	36
24	243	220	23	10	496	266	230	463	33
20-24	1226	1125	123	69	2543	1349	1194	2351	192
25	240	215	22	10	487	262	225	455	32
26	237	212	19	10	478	256	222	449	29
27	235	209	19	10	473	254	219	444	29
28	231	206	17	6	460	248	212	437	23
29	241	219	14	9	483	255	228	460	23
25-29	1184	1061	91	45	2381	1275	1106	2245	136
30	215	208	29	27	479	244	235	423	56
31	220	205	28	21	474	248	226	425	49
32	218	196	38	29	481	256	225	414	67
33	211	196	29	36	472	240	232	407	65
34	222	196	30	25	473	252	221	418	55
30-34	1086	1001	154	138	2379	1240	1139	2087	292
35	227	196	30	27	480	257	223	423	57
36	236	194	30	38	498	266	232	430	68
37	255	213	25	20	513	280	233	468	45
38	251	224	35	32	542	286	256	475	67
39	265	224	44	38	571	309	262	489	82
35-39	1234	1051	164	155	2604	1398	1206	2285	319
40	260	230	37	21	548	297	251	490	58
41	257	250	41	37	585	298	287	507	78
42	248	234	29	34	545	277	268	482	63
43	260	239	39	37	575	299	276	499	76
44	270	268	23	27	588	293	295	538	50
40-44	1295	1221	169	156	2841	1464	1377	2516	325
45	297	267	19	34	617	316	301	564	53
46	307	299	27	28	661	334	327	606	55
47	298	293	18	15	624	316	308	591	33
48	298	294	11	18	621	309	312	592	29
49	315	317	8	21	661	323	338	632	29
45-49	1515	1470	83	116	3184	1598	1586	2985	199

Perspectives de population 1981 - 2025

INS BP UCL HD CBGS ULB KUL VUB

Population par âge, sexe et nationalité au 31.12.2010 - Arrondissement d'Arlon

Ages	Hommes belges	Femmes belges	Hommes étrangers	Femmes étrangères	Total	Hommes	Femmes	Belges	Etrangers
50	299	304	14	2	619	313	306	603	16
51	326	318	17	14	675	343	332	644	31
52	289	300	32	7	628	321	307	589	39
53	294	286	37	8	625	331	294	580	45
54	256	299	42	10	607	298	309	555	52
50-54	1464	1507	142	41	3154	1606	1548	2971	183
55	259	275	35	12	581	294	287	534	47
56	287	301	43	5	636	330	306	588	48
57	265	282	39	13	599	304	295	547	52
58	280	269	51	6	606	331	275	549	57
59	250	272	46	6	574	296	278	522	52
55-59	1341	1399	214	42	2996	1555	1441	2740	256
60	276	262	43	16	597	319	278	538	59
61	259	283	52	17	611	311	300	542	69
62	238	276	43	13	570	281	289	514	56
63	268	278	36	23	605	304	301	546	59
64	249	257	39	11	556	288	268	506	50
60-64	1290	1356	213	80	2939	1503	1436	2646	293
65	172	210	33	8	423	205	218	382	41
66	156	194	23	16	389	179	210	350	39
67	155	184	24	13	376	179	197	339	37
68	145	192	24	10	371	169	202	337	34
69	125	164	14	8	311	139	172	289	22
65-69	753	944	118	55	1870	871	999	1697	173
70	135	184	22	13	354	157	197	319	35
71	169	202	21	8	400	190	210	371	29
72	153	218	16	12	399	169	230	371	28
73	136	196	21	14	367	157	210	332	35
74	128	182	14	2	326	142	184	310	16
70-74	721	982	94	49	1846	815	1031	1703	143
75	140	162	10	15	327	150	177	302	25
76	129	185	11	12	337	140	197	314	23
77	125	180	7	15	327	132	195	305	22
78	98	168	12	2	280	110	170	266	14
79	112	179	6	8	305	118	187	291	14
75-79	604	874	46	52	1576	650	926	1478	98
80	96	175	7	9	287	103	184	271	16
81	87	162	4	7	260	91	169	249	11
82	81	151	4	6	242	85	157	232	10
83	69	125	3	5	202	72	130	194	8
84	47	122	3	5	177	50	127	169	8
80-84	380	735	21	32	1168	401	767	1115	53
85	48	108	3	6	165	51	114	156	9
86	40	101	3	4	148	43	105	141	7
87	32	91	3	3	129	35	94	123	6
88	29	82	2	3	116	31	85	111	5
89	20	59	2	3	84	22	62	79	5
85-89	169	441	13	19	642	182	460	610	32
90	18	54	2	2	76	20	56	72	4
91	11	31	2	2	46	13	33	42	4
92	5	19	2	2	28	7	21	24	4
93	5	18	1	2	26	6	20	23	3
94	4	13	1	2	20	5	15	17	3
90-94	43	135	8	10	196	51	145	178	18
95	4	11	1	1	17	5	12	15	2
96	3	11	1	1	16	4	12	14	2
97	2	8	1	1	12	3	9	10	2
98	1	6	1	1	9	2	7	7	2
99	1	12	1	1	15	2	13	13	2
95-99	11	48	5	5	69	16	53	59	10
TOTAL	19070	19875	2178	1458	42581	21248	21333	38945	3636

Perspectives de population 1981 - 2025

INS BP UCL HD CBGS ULB KUL VUB

Population par âge, sexe et nationalité au 31.12.2015 - Arrondissement d'Arion

Ages	Hommes belges	Femmes belges	Hommes étrangers	Femmes étrangères	Total	Hommes	Femmes	Belges	Etrangers
0	230	218	17	16	481	247	234	448	33
1	229	217	17	18	481	246	235	446	35
2	227	216	16	15	474	243	231	443	31
3	226	215	17	14	472	243	229	441	31
4	225	215	17	14	471	242	229	440	31
0-4	1137	1081	84	77	2379	1221	1158	2218	161
5	225	215	17	13	470	242	228	440	30
6	223	217	17	14	471	240	231	440	31
7	224	217	18	12	471	242	229	441	30
8	223	218	19	13	473	242	231	441	32
9	223	217	20	14	474	243	231	440	34
5-9	1118	1084	91	66	2359	1209	1150	2202	157
10	223	216	21	13	473	244	229	439	34
11	223	216	23	13	475	246	229	439	36
12	223	216	25	18	482	248	234	439	43
13	225	217	27	16	485	252	233	442	43
14	227	218	28	17	490	255	235	445	45
10-14	1121	1083	124	77	2405	1245	1160	2204	201
15	229	222	29	18	498	258	240	451	47
16	234	224	30	20	508	264	244	458	50
17	237	227	31	22	517	268	249	464	53
18	243	228	30	18	519	273	246	471	48
19	246	232	28	22	528	274	254	478	50
15-19	1189	1133	148	100	2570	1337	1233	2322	248
20	250	235	29	19	533	279	254	485	48
21	244	228	29	19	520	273	247	472	48
22	242	223	27	17	509	269	240	465	44
23	240	220	27	18	505	267	238	460	45
24	237	218	27	16	498	264	234	455	43
20-24	1213	1124	139	89	2565	1352	1213	2337	228
25	234	214	26	13	487	260	227	448	39
26	231	212	24	13	480	255	225	443	37
27	230	209	23	13	475	253	222	439	36
28	228	209	21	15	473	249	224	437	36
29	230	208	21	10	469	251	218	438	31
25-29	1153	1052	115	64	2384	1268	1116	2205	179
30	230	204	20	12	466	250	216	434	32
31	229	203	17	13	462	246	216	432	30
32	228	202	18	10	458	246	212	430	28
33	225	200	18	9	452	243	209	425	27
34	237	214	13	8	472	250	222	451	21
30-34	1149	1023	86	52	2310	1235	1075	2172	138
35	213	205	29	25	472	242	230	418	54
36	215	202	28	21	466	243	223	417	49
37	213	192	37	27	469	250	219	405	64
38	209	194	28	34	465	237	228	403	62
39	217	192	29	26	464	246	218	409	55
35-39	1067	985	151	133	2336	1218	1118	2052	284
40	223	192	29	27	471	252	219	415	56
41	232	190	30	37	489	262	227	422	67
42	252	210	25	21	508	277	231	462	46
43	245	222	35	33	535	280	255	467	68
44	258	222	42	40	562	300	262	480	82
40-44	1210	1036	161	158	2565	1371	1194	2246	319
45	252	229	36	21	538	288	250	481	57
46	248	249	39	38	574	287	287	497	77
47	239	233	27	34	533	266	267	472	61
48	253	236	38	36	563	291	272	489	74
49	263	263	23	24	573	286	287	526	47
45-49	1255	1210	163	153	2781	1418	1363	2465	316

Perspectives de population 1981 - 2025

INS BP UCL HD CBGS ULB KUL VUB

Population par âge, sexe et nationalité au 31.12.2015 - Arrondissement d'Arlon

Ages	Hommes belges	Femmes belges	Hommes étrangers	Femmes étrangères	Total	Hommes	Femmes	Belges	Etrangers
50	292	262	19	30	603	311	292	554	49
51	301	294	27	24	646	328	318	595	51
52	291	289	18	12	610	309	301	580	30
53	290	289	11	16	606	301	305	579	27
54	305	311	9	19	644	314	330	616	28
50-54	1479	1445	84	101	3109	1563	1546	2924	185
55	289	298	14	1	602	303	299	587	15
56	313	313	17	12	655	330	325	626	29
57	277	293	31	6	607	308	299	570	37
58	281	278	35	8	602	316	286	559	43
59	243	291	39	11	584	282	302	534	50
55-59	1403	1473	136	38	3050	1539	1511	2876	174
60	245	266	32	13	556	277	279	511	45
61	268	289	37	6	600	305	295	557	43
62	245	270	33	15	563	278	285	515	48
63	257	255	46	6	564	303	261	512	52
64	227	258	41	6	532	268	264	485	47
60-64	1242	1338	189	46	2815	1431	1384	2580	235
65	247	247	39	16	549	286	263	494	55
66	230	266	48	17	561	278	283	496	65
67	209	259	39	13	520	248	272	468	52
68	233	259	32	23	547	265	282	492	55
69	213	238	35	10	496	248	248	451	45
65-69	1132	1269	193	79	2673	1325	1348	2401	272
70	145	194	28	8	375	173	202	339	36
71	130	178	18	16	342	148	194	308	34
72	127	167	19	13	326	146	180	294	32
73	117	174	19	10	320	136	184	291	29
74	97	147	9	8	261	106	155	244	17
70-74	616	860	93	55	1624	709	915	1476	148
75	104	162	17	13	296	121	175	266	30
76	127	176	16	8	327	143	184	303	24
77	112	186	11	11	320	123	197	298	22
78	96	164	16	11	287	112	175	260	27
79	88	148	9	2	247	97	150	236	11
75-79	527	836	69	45	1477	596	881	1363	114
80	95	128	5	10	238	100	138	223	15
81	84	143	6	7	240	90	150	227	13
82	78	134	4	10	226	82	144	212	14
83	58	121	7	2	188	65	123	179	9
84	64	123	3	5	195	67	128	187	8
80-84	379	649	25	34	1087	404	683	1028	59
85	53	116	3	4	176	56	120	169	7
86	46	102	3	4	155	49	106	148	7
87	40	91	3	3	137	43	94	131	6
88	33	70	2	3	108	35	73	103	5
89	21	64	2	3	90	23	67	85	5
85-89	193	443	13	17	666	206	460	636	30
90	19	52	2	2	75	21	54	71	4
91	15	46	2	2	65	17	48	61	4
92	11	38	2	2	53	13	40	49	4
93	9	32	1	2	44	10	34	41	3
94	6	20	1	2	29	7	22	26	3
90-94	60	188	8	10	266	68	198	248	18
95	4	18	1	1	24	5	19	22	2
96	3	9	1	1	14	4	10	12	2
97	1	5	1	1	8	2	6	6	2
98	1	4	1	1	7	2	5	5	2
99	1	11	1	1	14	2	12	12	2
95-99	10	47	5	5	67	15	52	57	10
TOTAL	18653	19359	2077	1399	41488	20730	20758	38012	3476

Perspectives de population 1981 - 2025

INS BP UCL HD CBGS ULB KUL VUB

Population par âge, sexe et nationalité au 31.12.2020 - Arrondissement d'Arlon

Ages	Hommes belges	Femmes belges	Hommes étrangers	Femmes étrangères	Total	Hommes	Femmes	Belges	Etrangers
0	226	214	18	17	475	244	231	440	35
1	226	215	18	18	477	244	233	441	36
2	226	214	19	18	477	245	232	440	37
3	225	214	18	18	475	243	232	439	36
4	226	214	17	15	472	243	229	440	32
0-4	1129	1071	90	86	2376	1219	1157	2200	176
5	224	214	17	13	468	241	227	438	30
6	223	214	17	15	469	240	229	437	32
7	222	215	16	11	464	238	226	437	27
8	221	214	16	10	461	237	224	435	26
9	220	214	17	10	461	237	224	434	27
5-9	1110	1071	83	59	2323	1193	1130	2181	142
10	220	212	17	8	457	237	220	432	25
11	218	215	17	9	459	235	224	433	26
12	219	213	18	8	458	237	221	432	26
13	218	213	20	10	461	238	223	431	30
14	219	214	20	12	465	239	226	433	32
10-14	1094	1067	92	47	2300	1186	1114	2161	139
15	220	214	21	11	466	241	225	434	32
16	221	215	23	11	470	244	226	436	34
17	222	215	25	17	479	247	232	437	42
18	224	216	26	14	480	250	230	440	40
19	225	213	26	14	478	251	227	438	40
15-19	1112	1073	121	67	2373	1233	1140	2185	188
20	224	214	27	17	482	251	231	438	44
21	226	213	28	16	483	254	229	439	44
22	228	213	29	21	491	257	234	441	50
23	233	213	28	15	489	261	228	446	43
24	236	218	27	18	499	263	236	454	45
20-24	1147	1071	139	87	2444	1286	1158	2218	226
25	236	220	27	16	499	263	236	456	43
26	233	214	28	17	492	261	231	447	45
27	231	208	25	15	479	256	223	439	40
28	231	208	26	20	485	257	228	439	46
29	228	206	25	15	474	253	221	434	40
25-29	1159	1056	131	83	2429	1290	1139	2215	214
30	226	205	24	16	471	250	221	431	40
31	225	203	22	15	465	247	218	428	37
32	223	204	22	14	463	245	218	427	36
33	222	205	21	17	465	243	222	427	38
34	226	204	20	9	459	246	213	430	29
30-34	1122	1021	109	71	2323	1231	1092	2143	180
35	227	201	19	12	459	246	213	428	31
36	224	200	16	12	452	240	212	424	28
37	225	198	17	8	448	242	206	423	25
38	223	197	18	9	447	241	206	420	27
39	233	210	13	9	465	246	219	443	22
35-39	1132	1006	83	50	2271	1215	1056	2138	133
40	210	201	29	26	466	239	227	411	55
41	211	199	28	22	460	239	221	410	50
42	209	189	37	28	463	246	217	398	65
43	204	191	28	34	457	232	225	395	62
44	211	190	28	28	457	239	218	401	56
40-44	1045	970	150	138	2303	1195	1108	2015	288
45	216	191	28	28	463	244	219	407	56
46	224	190	29	38	481	253	228	414	67
47	243	211	24	21	499	267	232	454	45
48	237	220	34	32	523	271	252	457	66
49	252	219	42	38	551	294	257	471	80
45-49	1172	1031	157	157	2517	1329	1188	2203	314

Perspectives de population 1981 - 2025

INS BP UCL HD CBGS ULB KUL VUB

Population par âge, sexe et nationalité au 31.12.2020 - Arrondissement d'Arlon

Ages	Hommes belges	Femmes belges	Hommes étrangers	Femmes étrangères	Total	Hommes	Femmes	Belges	Etrangers
50	246	225	36	17	524	282	242	471	53
51	243	245	39	34	561	282	279	488	73
52	234	228	27	31	520	261	259	462	58
53	247	231	38	34	550	285	265	478	72
54	255	257	23	22	557	278	279	512	45
50-54	1225	1186	163	138	2712	1388	1324	2411	301
55	282	257	19	29	587	301	286	539	48
56	290	288	27	23	628	317	311	578	50
57	279	282	18	11	590	297	293	561	29
58	278	282	10	16	586	288	298	560	26
59	289	303	8	20	620	297	323	592	28
55-59	1418	1412	82	99	3011	1500	1511	2830	181
60	273	287	13	2	575	286	289	560	15
61	292	302	17	13	624	309	315	594	30
62	258	281	28	7	574	286	288	539	35
63	258	265	31	8	562	289	273	523	39
64	221	277	34	11	543	255	288	498	45
60-64	1302	1412	123	41	2878	1425	1453	2714	164
65	220	252	28	13	513	248	265	472	41
66	238	272	33	6	549	271	278	510	39
67	215	253	29	15	512	244	268	468	44
68	223	238	42	6	509	265	244	461	48
69	194	239	37	6	476	231	245	433	43
65-69	1090	1254	169	46	2559	1259	1300	2344	215
70	209	228	34	15	486	243	243	437	49
71	192	245	39	17	493	231	262	437	56
72	171	236	32	13	452	203	249	407	45
73	187	235	26	20	468	213	255	422	46
74	167	213	27	10	417	194	223	380	37
70-74	926	1157	158	75	2316	1084	1232	2083	233
75	111	171	23	8	313	134	179	282	31
76	97	154	13	14	278	110	168	251	27
77	92	143	14	11	260	106	154	235	25
78	83	145	14	10	252	97	155	228	24
79	67	120	5	8	200	72	128	187	13
75-79	450	733	69	51	1303	519	784	1183	120
80	69	128	12	8	217	81	136	197	20
81	82	136	11	7	236	93	143	218	18
82	69	139	6	6	220	75	145	208	12
83	57	118	11	6	192	68	124	175	17
84	50	102	4	2	158	54	104	152	6
80-84	327	623	44	29	1023	371	652	950	73
85	52	84	3	5	144	55	89	136	8
86	43	89	3	4	139	46	93	132	7
87	39	79	3	5	126	42	84	118	8
88	27	68	2	2	99	29	70	95	4
89	29	64	2	3	98	31	67	93	5
85-89	190	384	13	19	606	203	403	574	32
90	22	57	2	2	83	24	59	79	4
91	17	46	2	2	67	19	48	63	4
92	14	38	2	2	56	16	40	52	4
93	10	27	1	2	40	11	29	37	3
94	6	23	1	2	32	7	25	29	3
90-94	69	191	8	10	278	77	201	260	18
95	5	17	1	1	24	6	18	22	2
96	4	14	1	1	20	5	15	18	2
97	2	10	1	1	14	3	11	12	2
98	2	7	1	1	11	3	8	9	2
99	1	13	1	1	16	2	14	14	2
95-99	14	61	5	5	85	19	66	75	10
TOTAL	18233	18850	1989	1358	40430	20222	20208	37083	3347

Perspectives de population 1981 - 2025

INS BP UCL HD CBGS ULB KUL VUB

Population par âge, sexe et nationalité au 31.12.2025 - Arrondissement d'Arlon

Ages	Hommes belges	Femmes belges	Hommes étrangers	Femmes étrangères	Total	Hommes	Femmes	Belges	Etrangers
0	218	206	15	15	454	233	221	424	30
1	218	206	16	15	455	234	221	424	31
2	219	207	16	16	458	235	223	426	32
3	221	208	17	16	462	238	224	429	33
4	221	210	17	15	463	238	225	431	32
0-4	1097	1037	81	77	2292	1178	1114	2134	158
5	221	211	18	16	466	239	227	432	34
6	221	213	18	14	466	239	227	434	32
7	221	212	19	15	467	240	227	433	34
8	221	213	18	15	467	239	228	434	33
9	221	213	17	12	463	238	225	434	29
5-9	1105	1062	90	72	2329	1195	1134	2167	162
10	220	212	17	10	459	237	222	432	27
11	218	211	17	12	458	235	223	429	29
12	217	211	16	7	451	233	218	428	23
13	216	209	16	6	447	232	215	425	22
14	216	211	17	7	451	233	218	427	24
10-14	1087	1054	83	42	2266	1170	1096	2141	125
15	217	210	17	6	450	234	216	427	23
16	217	214	17	9	457	234	223	431	26
17	218	213	18	6	455	236	219	431	24
18	217	211	19	9	456	236	220	428	28
19	215	209	18	11	453	233	220	424	29
15-19	1084	1057	89	41	2271	1173	1098	2141	130
20	215	206	20	9	450	235	215	421	29
21	214	205	21	9	449	235	214	419	30
22	213	201	23	16	453	236	217	414	39
23	213	202	25	9	449	238	211	415	34
24	214	199	25	12	450	239	211	413	37
20-24	1069	1013	114	55	2251	1183	1068	2082	169
25	214	201	26	14	455	240	215	415	40
26	216	200	27	13	456	243	213	416	40
27	219	202	27	21	469	246	223	421	48
28	225	201	26	14	466	251	215	426	40
29	228	207	25	19	479	253	226	435	44
25-29	1102	1011	131	81	2325	1233	1092	2113	212
30	232	211	25	19	487	257	230	443	44
31	229	208	26	17	480	255	225	437	43
32	226	204	24	19	473	250	223	430	43
33	228	204	26	20	478	254	224	432	46
34	224	203	24	14	465	248	217	427	38
30-34	1139	1030	125	89	2383	1264	1119	2169	214
35	223	204	23	16	466	246	220	427	39
36	222	201	21	14	458	243	215	423	35
37	219	200	21	13	453	240	213	419	34
38	219	202	20	17	458	239	219	421	37
39	223	202	20	10	455	243	212	425	30
35-39	1106	1009	105	70	2290	1211	1079	2115	175
40	223	199	19	12	453	242	211	422	31
41	220	196	16	13	445	236	209	416	29
42	223	195	17	9	444	240	204	418	26
43	218	194	18	11	441	236	205	412	29
44	227	208	12	9	456	239	217	435	21
40-44	1111	992	82	54	2239	1193	1046	2103	136
45	205	200	28	27	460	233	227	405	55
46	204	200	27	23	454	231	223	404	50
47	203	189	37	28	457	240	217	392	65
48	197	192	27	33	449	224	225	389	60
49	204	188	28	24	444	232	212	392	52
45-49	1013	969	147	135	2264	1160	1104	1982	282

Perspectives de population 1981 - 2025

INS BP UCL HD CBGS ULB KUL VUB

Population par âge, sexe et nationalité au 31.12.2025 - Arrondissement d'Arlon

Ages	Hommes belges	Femmes belges	Hommes étrangers	Femmes étrangères	Total	Hommes	Femmes	Belges	Etrangers
50	212	188	28	24	452	240	212	400	52
51	219	186	30	34	469	249	220	405	64
52	238	206	24	19	487	262	225	444	43
53	231	215	34	30	510	265	245	446	64
54	245	213	42	37	537	287	250	458	79
50-54	1145	1008	158	144	2455	1303	1152	2153	302
55	238	219	36	17	510	274	236	457	53
56	234	239	39	33	545	273	272	473	72
57	224	222	27	31	504	251	253	446	58
58	236	225	37	35	533	273	260	461	72
59	242	251	22	23	538	264	274	493	45
55-59	1174	1156	161	139	2630	1335	1295	2330	300
60	268	248	18	30	564	286	278	516	48
61	271	277	26	25	599	297	302	548	51
62	260	270	17	11	558	277	281	530	28
63	257	270	10	16	553	267	286	527	26
64	263	289	8	20	580	271	309	552	28
60-64	1319	1354	79	102	2854	1398	1456	2673	181
65	246	272	14	2	534	260	274	518	16
66	259	285	17	13	574	276	298	544	30
67	227	264	24	7	522	251	271	491	31
68	224	247	27	7	505	251	254	471	34
69	189	257	30	11	487	219	268	446	41
65-69	1145	1325	112	40	2622	1257	1365	2470	152
70	187	233	23	13	456	210	246	420	36
71	199	250	28	6	483	227	256	449	34
72	176	231	24	15	446	200	246	407	39
73	178	215	33	6	432	211	221	393	39
74	152	214	28	6	400	180	220	366	34
70-74	892	1143	136	46	2217	1028	1189	2035	182
75	160	201	25	14	400	185	215	361	39
76	143	213	29	14	399	172	227	356	43
77	125	201	22	11	359	147	212	326	33
78	133	197	17	15	362	150	212	330	32
79	116	174	17	9	316	133	183	290	26
75-79	677	986	110	63	1836	787	1049	1663	173
80	76	136	15	8	235	91	144	212	23
81	62	119	8	9	198	70	128	181	17
82	57	107	9	6	179	66	113	164	15
83	49	104	9	5	167	58	109	153	14
84	38	82	3	5	128	41	87	120	8
80-84	282	548	44	33	907	326	581	830	77
85	37	84	7	4	132	44	88	121	11
86	42	86	6	4	138	48	90	128	10
87	34	84	3	3	124	37	87	118	6
88	27	67	6	3	103	33	70	94	9
89	22	53	2	2	79	24	55	75	4
85-89	162	374	24	16	576	186	390	536	40
90	22	41	2	2	67	24	43	63	4
91	17	40	2	2	61	19	42	57	4
92	13	33	2	2	50	15	35	46	4
93	8	25	1	2	36	9	27	33	3
94	8	23	1	2	34	9	25	31	3
90-94	68	162	8	10	248	76	172	230	18
95	5	18	1	1	25	6	19	23	2
96	4	14	1	1	20	5	15	18	2
97	3	10	1	1	15	4	11	13	2
98	2	7	1	1	11	3	8	9	2
99	3	15	1	1	20	4	16	18	2
95-99	17	64	5	5	91	22	69	81	10
TOTAL	17794	18354	1884	1314	39346	19678	19668	36148	3198

- POPULATION PAR AGE, SEXE ET NATIONALITE -

- 3. ARRONDISSEMENT DE BASTOGNE -

Perspectives de population 1981 - 2025

INS BP UCL HD CBGS ULB KUL VUB

Population par âge, sexe et nationalité au 31.12.1980 - Arrondissement de Bastogne

Ages	Hommes belges	Femmes belges	Hommes étrangers	Femmes étrangères	Total	Hommes	Femmes	Belges	Etrangers
0	262	229	16	12	519	278	241	491	28
1	231	227	19	20	497	250	247	458	39
2	235	231	16	15	497	251	246	466	31
3	252	237	15	14	518	267	251	489	29
4	242	200	9	12	463	251	212	442	21
0-4	1222	1124	75	73	2494	1297	1197	2346	148
5	250	243	19	9	521	269	252	493	28
6	262	235	12	16	525	274	251	497	28
7	267	252	10	14	543	277	266	519	24
8	274	247	17	18	556	291	265	521	35
9	283	278	10	10	581	293	288	561	20
5-9	1336	1255	68	67	2726	1404	1322	2591	135
10	251	247	11	14	523	262	261	498	25
11	299	274	7	10	590	306	284	573	17
12	300	236	10	11	557	310	247	536	21
13	270	309	12	6	597	282	315	579	18
14	302	301	11	9	623	313	310	603	20
10-14	1422	1367	51	50	2890	1473	1417	2789	101
15	330	324	10	8	672	340	332	654	18
16	323	322	14	13	672	337	335	645	27
17	328	335	4	4	671	332	339	663	8
18	313	312	7	7	639	320	319	625	14
19	353	324	6	12	695	359	336	677	18
15-19	1647	1617	41	44	3349	1688	1661	3264	85
20	312	279	6	5	602	318	284	591	11
21	343	293	2	6	644	345	299	636	8
22	295	271	10	5	581	305	276	566	15
23	292	274	6	6	578	298	280	566	12
24	281	273	5	3	562	286	276	554	8
20-24	1523	1390	29	25	2967	1552	1415	2913	54
25	251	241	10	9	511	261	250	492	19
26	274	256	7	7	544	281	263	530	14
27	295	242	15	3	555	310	245	537	18
28	276	229	5	11	521	281	240	505	16
29	249	217	12	2	480	261	219	466	14
25-29	1345	1185	49	32	2611	1394	1217	2530	81
30	241	210	8	10	469	249	220	451	18
31	233	213	7	10	463	240	223	446	17
32	257	214	9	8	488	266	222	471	17
33	247	220	10	11	488	257	231	467	21
34	230	221	9	5	465	239	226	451	14
30-34	1208	1078	43	44	2373	1251	1122	2286	87
35	177	158	6	7	348	183	165	335	13
36	152	154	11	3	320	163	157	306	14
37	160	145	4	4	313	164	149	305	8
38	147	142	7	3	299	154	145	289	10
39	154	147	3	2	306	157	149	301	5
35-39	790	746	31	19	1586	821	765	1536	50
40	159	159	8	2	328	167	161	318	10
41	191	185	2	3	381	193	188	376	5
42	196	165	5	3	369	201	168	361	8
43	168	198	3	2	371	171	200	366	5
44	163	182	3	4	352	166	186	345	7
40-44	877	889	21	14	1801	898	903	1766	35
45	176	187	2	2	367	178	189	363	4
46	184	203	3	5	395	187	208	387	8
47	192	192	10	3	397	202	195	384	13
48	187	204	5	4	400	192	208	391	9
49	209	225	5	2	441	214	227	434	7
45-49	948	1011	25	16	2000	973	1027	1959	41

Perspectives de population 1981 - 2025

INS BP UCL HD CBGS ULB KUL VUB

Population par âge, sexe et nationalité au 31.12.1980 - Arrondissement de Bastogne

Ages	Hommes belges	Femmes belges	Hommes étrangers	Femmes étrangères	Total	Hommes	Femmes	Belges	Etrangers
50	236	218	4	3	461	240	221	454	7
51	209	210	2	0	421	211	210	419	2
52	208	201	5	4	418	213	205	409	9
53	214	219	4	1	438	218	220	433	5
54	221	218	4	3	446	225	221	439	7
50-54	1088	1066	19	11	2184	1107	1077	2154	30
55	207	230	4	2	443	211	232	437	6
56	213	215	2	3	433	215	218	428	5
57	208	206	5	1	420	213	207	414	6
58	198	228	4	1	431	202	229	426	5
59	199	217	3	1	420	202	218	416	4
55-59	1025	1096	18	8	2147	1043	1104	2121	26
60	194	213	2	4	413	196	217	407	6
61	157	176	1	1	335	158	177	333	2
62	133	162	3	0	298	136	162	295	3
63	118	173	0	2	293	118	175	291	2
64	139	151	0	3	293	139	154	290	3
60-64	741	875	6	10	1632	747	885	1616	16
65	143	212	1	1	357	144	213	355	2
66	193	204	4	0	401	197	204	397	4
67	170	202	2	0	374	172	202	372	2
68	170	200	3	5	378	173	205	370	8
69	148	169	1	2	320	149	171	317	3
65-69	824	987	11	8	1830	835	995	1811	19
70	160	200	0	3	363	160	203	360	3
71	138	172	2	3	315	140	175	310	5
72	128	184	2	3	317	130	187	312	5
73	144	177	1	6	328	145	183	321	7
74	106	187	5	2	300	111	189	293	7
70-74	676	920	10	17	1623	686	937	1596	27
75	117	148	2	2	269	119	150	265	4
76	95	146	1	2	244	96	148	241	3
77	73	140	0	2	215	73	142	213	2
78	68	139	0	0	207	68	139	207	0
79	79	120	3	2	204	82	122	199	5
75-79	432	693	6	8	1139	438	701	1125	14
80	60	80	0	1	141	60	81	140	1
81	41	82	2	2	127	43	84	123	4
82	38	71	1	2	112	39	73	109	3
83	29	59	2	2	92	31	61	88	4
84	27	53	2	1	83	29	54	80	3
80-84	195	345	7	8	555	202	353	540	15
85	30	42	1	1	74	31	43	72	2
86	24	28	1	0	53	25	28	52	1
87	13	39	0	0	52	13	39	52	0
88	7	22	0	0	29	7	22	29	0
89	5	24	0	0	29	5	24	29	0
85-89	79	155	2	1	237	81	156	234	3
90	4	15	1	1	21	5	16	19	2
91	4	10	0	1	15	4	11	14	1
92	3	9	0	0	12	3	9	12	0
93	1	3	0	0	4	1	3	4	0
94	0	1	0	0	1	0	1	1	0
90-94	12	38	1	2	53	13	40	50	3
95	1	1	0	0	2	1	1	2	0
96	0	0	0	0	0	0	0	0	0
97	2	3	1	0	6	3	3	5	1
98	0	2	0	0	2	0	2	2	0
99	0	0	0	0	0	0	0	0	0
95-99	3	6	1	0	10	4	6	9	1
TOTAL	17393	17843	514	457	36207	17907	18300	35236	971

Perspectives de population 1981 - 2025

INS BP UCL HD CBGS ULB KUL VUB

Population par âge, sexe et nationalité au 31.12.1985 - Arrondissement de Bastogne

Ages	Hommes belges	Femmes belges	Hommes étrangers	Femmes étrangères	Total	Hommes	Femmes	Belges	Etrangers
0	283	262	7	6	558	290	268	545	13
1	274	254	7	6	541	281	260	528	13
2	266	244	6	6	522	272	250	510	12
3	255	234	5	6	500	260	240	489	11
4	257	237	4	6	504	261	243	494	10
0- 4	1335	1231	29	30	2625	1364	1261	2566	59
5	252	221	12	10	495	264	231	473	22
6	226	219	13	17	475	239	236	445	30
7	230	224	12	14	480	242	238	454	26
8	247	230	12	14	503	259	244	477	26
9	238	196	6	13	453	244	209	434	19
5- 9	1193	1090	55	68	2406	1248	1158	2283	123
10	247	236	16	9	508	263	245	483	25
11	259	232	9	17	517	268	249	491	26
12	264	248	7	15	534	271	263	512	22
13	272	246	14	16	548	286	262	518	30
14	282	273	7	10	572	289	283	555	17
10-14	1324	1235	53	67	2679	1377	1302	2559	120
15	250	244	8	13	515	258	257	494	21
16	296	269	3	9	577	299	278	565	12
17	296	235	5	11	547	301	246	531	16
18	270	304	7	6	587	277	310	574	13
19	297	300	8	8	613	305	308	597	16
15-19	1409	1352	31	47	2839	1440	1399	2761	78
20	325	326	9	9	669	334	335	651	18
21	324	332	15	10	681	339	342	656	25
22	332	344	5	3	684	337	347	676	8
23	323	322	9	4	658	332	326	645	13
24	359	333	8	9	709	367	342	692	17
20-24	1663	1657	46	35	3401	1709	1692	3320	81
25	322	294	8	4	628	330	298	616	12
26	345	304	7	6	662	352	310	649	13
27	301	280	11	5	597	312	285	581	16
28	295	278	8	6	587	303	284	573	14
29	280	273	6	4	563	286	277	553	10
25-29	1543	1429	40	25	3037	1583	1454	2972	65
30	255	249	12	7	523	267	256	504	19
31	272	258	8	7	545	280	265	530	15
32	288	247	17	3	555	305	250	535	20
33	272	235	7	10	524	279	245	507	17
34	246	221	14	1	482	260	222	467	15
30-34	1333	1210	58	28	2629	1391	1238	2543	86
35	239	216	10	9	474	249	225	455	19
36	230	213	8	11	462	238	224	443	19
37	248	215	9	9	481	257	224	463	18
38	239	216	8	9	472	247	225	455	17
39	222	216	6	4	448	228	220	438	10
35-39	1178	1076	41	42	2337	1219	1118	2254	83
40	167	153	3	7	330	170	160	320	10
41	148	151	9	2	310	157	153	299	11
42	151	144	6	2	303	157	146	295	8
43	137	140	7	2	286	144	142	277	9
44	145	147	4	1	297	149	148	292	5
40-44	748	735	29	14	1526	777	749	1483	43
45	151	159	8	2	320	159	161	310	10
46	184	182	2	2	370	186	184	366	4
47	190	162	5	3	360	195	165	352	8
48	163	193	3	2	361	166	195	356	5
49	158	177	3	4	342	161	181	335	7
45-49	846	873	21	13	1753	867	886	1719	34

Perspectives de population 1981 - 2025

INS BP UCL HD CBGS ULB KUL VUB

Population par âge, sexe et nationalité au 31.12.1985 - Arrondissement de Bastogne

Ages	Hommes belges	Femmes belges	Hommes étrangers	Femmes étrangères	Total	Hommes	Femmes	Belges	Etrangers
50	169	182	2	2	355	171	184	351	4
51	178	198	3	5	384	181	203	376	8
52	184	186	10	3	383	194	189	370	13
53	178	199	6	4	387	184	203	377	10
54	199	218	5	2	424	204	220	417	7
50-54	908	983	26	16	1933	934	999	1891	42
55	223	212	4	3	442	227	215	435	7
56	198	205	2	0	405	200	205	403	2
57	194	196	5	4	399	199	200	390	9
58	198	211	4	1	414	202	212	409	5
59	206	209	4	3	422	210	212	415	7
55-59	1019	1033	19	11	2082	1038	1044	2052	30
60	191	220	5	2	418	196	222	411	7
61	195	204	3	2	404	198	206	399	5
62	188	196	5	1	390	193	197	384	6
63	177	216	5	1	399	182	217	393	6
64	175	205	3	1	384	178	206	380	4
60-64	926	1041	21	7	1995	947	1048	1967	28
65	169	200	2	3	374	171	203	369	5
66	135	165	1	1	302	136	166	300	2
67	113	151	3	0	267	116	151	264	3
68	98	155	0	2	255	98	157	253	2
69	114	138	0	3	255	114	141	252	3
65-69	629	809	6	9	1453	635	818	1438	15
70	116	188	1	1	306	117	189	304	2
71	149	183	5	0	337	154	183	332	5
72	130	177	2	0	309	132	177	307	2
73	126	174	3	5	308	129	179	300	8
74	108	144	1	2	255	109	146	252	3
70-74	629	866	12	8	1515	641	874	1495	20
75	111	169	0	3	283	111	172	280	3
76	93	141	2	3	239	95	144	234	5
77	83	149	2	3	237	85	152	232	5
78	90	139	1	6	236	91	145	229	7
79	64	142	4	2	212	68	144	206	6
75-79	441	740	9	17	1207	450	757	1181	26
80	67	109	2	2	180	69	111	176	4
81	52	103	1	2	158	53	105	155	3
82	39	94	0	2	135	39	96	133	2
83	34	90	0	0	124	34	90	124	0
84	37	72	3	2	114	40	74	109	5
80-84	229	468	6	8	711	235	476	697	14
85	26	46	0	1	73	26	47	72	1
86	16	45	2	2	65	18	47	61	4
87	14	35	1	2	52	15	37	49	3
88	10	27	2	1	40	12	28	37	3
89	9	22	2	1	34	11	23	31	3
85-89	75	175	7	7	264	82	182	250	14
90	9	16	1	1	27	10	17	25	2
91	7	9	1	0	17	8	9	16	1
92	3	11	0	0	14	3	11	14	0
93	1	6	0	0	7	1	6	7	0
94	1	5	0	0	6	1	5	6	0
90-94	21	47	2	1	71	23	48	68	3
95	8	3	0	1	12	8	4	11	1
96	5	1	0	1	7	5	2	6	1
97	2	1	0	0	3	2	1	3	0
98	1	1	0	0	2	1	1	2	0
99	0	0	0	0	0	0	0	0	0
95-99	16	6	0	2	24	16	8	22	2
TOTAL	17465	18056	511	455	36487	17976	18511	35521	966

Perspectives de population 1981 - 2025

INS BP UCL HD CBGS ULB KUL VUB

Population par âge, sexe et nationalité au 31.12.1986 - Arrondissement de Bastogne

Ages	Hommes belges	Femmes belges	Hommes étrangers	Femmes étrangères	Total	Hommes	Femmes	Belges	Etrangers
0	288	266	7	6	567	295	272	554	13
1	280	259	7	6	552	287	265	539	13
2	272	251	6	6	535	278	257	523	12
3	264	242	5	6	517	269	248	506	11
4	254	232	4	6	496	258	238	486	10
0-4	1358	1250	29	30	2667	1387	1280	2608	59
5	256	236	3	5	500	259	241	492	8
6	251	220	11	10	492	262	230	471	21
7	225	218	12	17	472	237	235	443	29
8	229	223	11	14	477	240	237	452	25
9	246	228	11	14	499	257	242	474	25
5-9	1207	1125	48	60	2440	1255	1185	2332	108
10	237	195	5	13	450	242	208	432	18
11	246	234	15	9	504	261	243	480	24
12	258	231	8	17	514	266	248	489	25
13	263	246	7	15	531	270	261	509	22
14	272	245	13	16	546	285	261	517	29
10-14	1276	1151	48	70	2545	1324	1221	2427	118
15	281	272	6	10	569	287	282	553	16
16	250	243	7	12	512	257	255	493	19
17	295	269	2	9	575	297	278	564	11
18	295	236	4	10	545	299	246	531	14
19	270	305	7	6	588	277	311	575	13
15-19	1391	1325	26	47	2789	1417	1372	2716	73
20	298	303	9	8	618	307	311	601	17
21	327	327	9	9	672	336	336	654	18
22	327	334	15	10	686	342	344	661	25
23	335	342	6	3	686	341	345	677	9
24	324	321	9	4	658	333	325	645	13
20-24	1611	1627	48	34	3320	1659	1661	3238	82
25	357	332	9	9	707	366	341	689	18
26	321	293	8	4	626	329	297	614	12
27	342	304	8	6	660	350	310	646	14
28	300	279	11	5	595	311	284	579	16
29	295	278	9	6	588	304	284	573	15
25-29	1615	1486	45	30	3176	1660	1516	3101	75
30	279	273	7	3	562	286	276	552	10
31	255	250	12	7	524	267	257	505	19
32	271	259	9	7	546	280	266	530	16
33	287	247	17	3	554	304	250	534	20
34	270	236	8	10	524	278	246	506	18
30-34	1362	1265	53	30	2710	1415	1295	2627	83
35	244	220	15	1	480	259	221	464	16
36	238	215	9	9	471	247	224	453	18
37	228	212	7	11	458	235	223	440	18
38	247	214	8	8	477	255	222	461	16
39	237	215	7	8	467	244	223	452	15
35-39	1194	1076	46	37	2353	1240	1113	2270	83
40	220	215	6	4	445	226	219	435	10
41	165	153	3	7	328	168	160	318	10
42	146	151	9	2	308	155	153	297	11
43	149	144	6	2	301	155	146	293	8
44	135	140	7	2	284	142	142	275	9
40-44	815	803	31	17	1666	846	820	1618	48
45	144	147	4	1	296	148	148	291	5
46	150	159	8	2	319	158	161	309	10
47	183	181	2	2	368	185	183	364	4
48	189	161	5	3	358	194	164	350	8
49	162	192	3	2	359	165	194	354	5
45-49	828	840	22	10	1700	850	850	1668	32

Perspectives de population 1981 - 2025

INS BP UCL HD CBGS ULB KUL VUB

Population par âge, sexe et nationalité au 31.12.1986 - Arrondissement de Bastogne

Ages	Hommes belges	Femmes belges	Hommes étrangers	Femmes étrangères	Total	Hommes	Femmes	Belges	Etrangers
50	157	176	3	4	340	160	180	333	7
51	168	181	2	2	353	170	183	349	4
52	176	197	3	5	381	179	202	373	8
53	182	185	10	3	380	192	188	367	13
54	176	198	6	4	384	182	202	374	10
50-54	859	937	24	18	1838	883	955	1796	42
55	197	217	5	2	421	202	219	414	7
56	220	211	4	3	438	224	214	431	7
57	195	204	2	0	401	197	204	399	2
58	191	195	5	4	395	196	199	386	9
59	195	209	4	1	409	199	210	404	5
55-59	998	1036	20	10	2064	1018	1046	2034	30
60	202	207	4	3	416	206	210	409	7
61	187	218	5	2	412	192	220	405	7
62	190	202	3	2	397	193	204	392	5
63	183	194	5	1	383	188	195	377	6
64	172	213	5	1	391	177	214	385	6
60-64	934	1034	22	9	1999	956	1043	1968	31
65	170	202	3	1	376	173	203	372	4
66	163	197	2	3	365	165	200	360	5
67	130	162	1	1	294	131	163	292	2
68	109	148	3	0	260	112	148	257	3
69	94	152	0	2	248	94	154	246	2
65-69	666	861	9	7	1543	675	868	1527	16
70	108	135	0	3	246	108	138	243	3
71	110	182	1	1	294	111	183	292	2
72	140	177	5	0	322	145	177	317	5
73	122	171	2	0	295	124	171	293	2
74	117	168	3	5	293	120	173	285	8
70-74	597	833	11	9	1450	608	842	1430	20
75	99	138	1	2	240	100	140	237	3
76	102	161	0	3	266	102	164	263	3
77	84	134	2	3	223	86	137	218	5
78	75	141	2	3	221	77	144	216	5
79	81	130	1	6	218	82	136	211	7
75-79	441	704	6	17	1168	447	721	1145	23
80	57	132	4	2	195	61	134	189	6
81	59	100	2	2	163	61	102	159	4
82	45	94	1	2	142	46	96	139	3
83	33	85	0	2	120	33	87	118	2
84	29	80	0	0	109	29	80	109	0
80-84	223	491	7	8	729	230	499	714	15
85	31	63	3	2	99	34	65	94	5
86	21	40	0	1	62	21	41	61	1
87	13	38	2	2	55	15	40	51	4
88	11	29	1	2	43	12	31	40	3
89	8	22	2	1	33	10	23	30	3
85-89	84	192	8	8	292	92	200	276	16
90	7	18	2	1	28	9	19	25	3
91	7	12	1	1	21	8	13	19	2
92	5	7	1	0	13	6	7	12	1
93	2	8	0	0	10	2	8	10	0
94	1	4	0	0	5	1	4	5	0
90-94	22	49	4	2	77	26	51	71	6
95	8	3	0	0	11	8	3	11	0
96	5	2	0	1	8	5	3	7	1
97	2	1	0	1	4	2	2	3	1
98	1	1	0	0	2	1	1	2	0
99	0	0	0	0	0	0	0	0	0
95-99	16	7	0	2	25	16	9	23	2
TOTAL	17497	18092	507	455	36551	18004	18547	35589	962

Perspectives de population 1981 - 2025

INS BP UCL HD CBGS ULB KUL VUB

Population par âge, sexe et nationalité au 31.12.1987 - Arrondissement de Bastogne

Ages	Hommes belges	Femmes belges	Hommes étrangers	Femmes étrangères	Total	Hommes	Femmes	Belges	Etrangers
0	289	268	7	7	571	296	275	557	14
1	284	263	7	5	559	291	268	547	12
2	279	256	6	6	547	285	262	535	12
3	270	249	5	6	530	275	255	519	11
4	262	240	4	6	512	266	246	502	10
0- 4	1384	1276	29	30	2719	1413	1306	2660	59
5	253	230	3	6	492	256	236	483	9
6	255	235	2	5	497	257	240	490	7
7	250	219	10	10	489	260	229	469	20
8	224	217	11	17	469	235	234	441	28
9	228	222	10	14	474	238	236	450	24
5- 9	1210	1123	36	52	2421	1246	1175	2333	88
10	245	226	10	14	495	255	240	471	24
11	236	194	4	13	447	240	207	430	17
12	245	232	14	9	500	259	241	477	23
13	257	229	7	17	510	264	246	486	24
14	263	245	6	14	528	269	259	508	20
10-14	1246	1126	41	67	2480	1287	1193	2372	108
15	271	244	12	15	542	283	259	515	27
16	280	271	5	9	565	285	280	551	14
17	250	242	6	12	510	256	254	492	18
18	294	269	1	9	573	295	278	563	10
19	295	239	4	10	548	299	249	534	14
15-19	1390	1265	28	55	2738	1418	1320	2655	83
20	273	307	8	6	594	281	313	580	14
21	300	306	9	7	622	309	313	606	16
22	329	327	10	9	675	339	336	656	19
23	330	334	15	10	689	345	344	664	25
24	336	340	6	3	685	342	343	676	9
20-24	1568	1614	48	35	3265	1616	1649	3182	83
25	323	320	10	4	657	333	324	643	14
26	354	330	9	9	702	363	339	684	18
27	320	292	9	4	625	329	296	612	13
28	340	303	8	6	657	348	309	643	14
29	300	278	12	5	595	312	283	578	17
25-29	1637	1523	48	28	3236	1685	1551	3160	76
30	294	279	10	6	589	304	285	573	16
31	278	273	7	3	561	285	276	551	10
32	255	251	13	7	526	268	258	506	20
33	270	260	9	7	546	279	267	530	16
34	285	247	18	3	553	303	250	532	21
30-34	1382	1310	57	26	2775	1439	1336	2692	83
35	268	235	9	10	522	277	245	503	19
36	242	219	14	1	476	256	220	461	15
37	236	214	8	9	467	244	223	450	17
38	226	211	6	10	453	232	221	437	16
39	245	213	7	7	472	252	220	458	14
35-39	1217	1092	44	37	2390	1261	1129	2309	81
40	235	214	7	8	464	242	222	449	15
41	218	214	6	4	442	224	218	432	10
42	163	153	3	7	326	166	160	316	10
43	144	151	9	2	306	153	153	295	11
44	147	144	6	2	299	153	146	291	8
40-44	907	876	31	23	1837	938	899	1783	54
45	134	140	7	2	283	141	142	274	9
46	142	147	4	1	294	146	148	289	5
47	149	159	8	2	318	157	161	308	10
48	182	180	2	2	366	184	182	362	4
49	188	160	5	3	356	193	163	348	8
45-49	795	786	26	10	1617	821	796	1581	36

Perspectives de population 1981 - 2025

INS BP UCL HD CBGS ULB KUL VUB

Population par âge, sexe et nationalité au 31.12.1987 - Arrondissement de Bastogne

Ages	Hommes belges	Femmes belges	Hommes étrangers	Femmes étrangères	Total	Hommes	Femmes	Belges	Etrangers
50	161	191	3	2	357	164	193	352	5
51	156	175	3	4	338	159	179	331	7
52	167	180	2	2	351	169	182	347	4
53	174	196	3	5	378	177	201	370	8
54	180	184	10	3	377	190	187	364	13
50-54	838	926	21	16	1801	859	942	1764	37
55	174	197	6	4	381	180	201	371	10
56	194	216	5	2	417	199	218	410	7
57	217	210	4	3	434	221	213	427	7
58	192	202	2	0	396	194	202	394	2
59	188	193	5	4	390	193	197	381	9
55-59	965	1018	22	13	2018	987	1031	1983	35
60	192	207	5	1	405	197	208	399	6
61	198	205	4	3	410	202	208	403	7
62	183	216	5	2	406	188	218	399	7
63	185	200	3	2	390	188	202	385	5
64	178	191	5	1	375	183	192	369	6
60-64	936	1019	22	9	1986	958	1028	1955	31
65	167	210	5	1	383	172	211	377	6
66	164	199	3	1	367	167	200	363	4
67	157	194	2	3	356	159	197	351	5
68	125	159	1	1	286	126	160	284	2
69	104	145	3	0	252	107	145	249	3
65-69	717	907	14	6	1644	731	913	1624	20
70	89	149	0	2	240	89	151	238	2
71	102	131	0	3	236	102	134	233	3
72	103	176	1	1	281	104	177	279	2
73	131	172	5	0	308	136	172	303	5
74	115	165	2	0	282	117	165	280	2
70-74	540	793	8	6	1347	548	799	1333	14
75	108	161	3	5	277	111	166	269	8
76	91	132	1	2	226	92	134	223	3
77	93	153	0	3	249	93	156	246	3
78	76	127	2	3	208	78	130	203	5
79	68	132	2	3	205	70	135	200	5
75-79	436	705	8	16	1165	444	721	1141	24
80	72	121	1	6	200	73	127	193	7
81	50	122	4	2	178	54	124	172	6
82	51	91	2	2	146	53	93	142	4
83	39	85	1	2	127	40	87	124	3
84	28	76	0	2	106	28	78	104	2
80-84	240	495	8	14	757	248	509	735	22
85	24	70	0	0	94	24	70	94	0
86	26	55	2	2	85	28	57	81	4
87	17	34	0	1	52	17	35	51	1
88	10	32	2	2	46	12	34	42	4
89	9	24	1	2	36	10	26	33	3
85-89	86	215	5	7	313	91	222	301	12
90	6	18	2	1	27	8	19	24	3
91	5	14	2	1	22	7	15	19	3
92	5	9	1	1	16	6	10	14	2
93	4	5	1	0	10	5	5	9	1
94	1	6	0	0	7	1	6	7	0
90-94	21	52	6	3	82	27	55	73	9
95	8	3	0	0	11	8	3	11	0
96	5	2	0	0	7	5	2	7	0
97	3	1	0	1	5	3	2	4	1
98	1	1	0	0	2	1	1	2	0
99	0	0	0	0	0	0	0	0	0
95-99	17	7	0	1	25	17	8	24	1
TOTAL	17532	18128	502	454	36616	18034	18582	35660	956

Perspectives de population 1981 - 2025

INS BP UCL HD CBGS ULB KUL VUB

Population par âge, sexe et nationalité au 31.12.1988 - Arrondissement de Bastogne

Ages	Hommes belges	Femmes belges	Hommes étrangers	Femmes étrangères	Total	Hommes	Femmes	Belges	Etrangers
0	291	269	7	7	574	298	276	560	14
1	285	265	7	6	563	292	271	550	13
2	282	260	6	5	553	288	265	542	11
3	277	253	5	6	541	282	259	530	11
4	268	247	4	6	525	272	253	515	10
0- 4	1403	1294	29	30	2756	1432	1324	2697	59
5	261	238	3	6	508	264	244	499	9
6	252	229	2	6	489	254	235	481	8
7	254	234	1	5	494	255	239	488	6
8	249	218	9	10	486	258	228	467	19
9	223	216	10	17	466	233	233	439	27
5- 9	1239	1135	25	44	2443	1264	1179	2374	69
10	227	221	9	14	471	236	235	448	23
11	244	224	9	14	491	253	238	468	23
12	235	193	3	13	444	238	206	428	16
13	244	230	13	9	496	257	239	474	22
14	257	228	6	16	507	263	244	485	22
10-14	1207	1096	40	66	2409	1247	1162	2303	106
15	262	244	5	13	524	267	257	506	18
16	270	243	11	14	538	281	257	513	25
17	279	270	4	9	562	283	279	549	13
18	249	243	5	12	509	254	255	492	17
19	294	271	2	9	576	296	280	565	11
15-19	1354	1271	27	57	2709	1381	1328	2625	84
20	295	244	5	10	554	300	254	539	15
21	276	309	9	6	600	285	315	585	15
22	302	306	9	7	624	311	313	608	16
23	331	326	11	9	677	342	335	657	20
24	331	332	14	10	687	345	342	663	24
20-24	1535	1517	48	42	3142	1583	1559	3052	90
25	335	338	7	3	683	342	341	673	10
26	321	317	10	3	651	331	320	638	13
27	350	328	10	9	697	360	337	678	19
28	318	291	10	4	623	328	295	609	14
29	337	301	8	6	652	345	307	638	14
25-29	1661	1575	45	25	3306	1706	1600	3236	70
30	299	278	13	5	595	312	283	577	18
31	293	278	10	6	587	303	284	571	16
32	277	274	8	3	562	285	277	551	11
33	255	251	14	7	527	269	258	506	21
34	269	261	9	7	546	278	268	530	16
30-34	1393	1342	54	28	2817	1447	1370	2735	82
35	283	246	19	3	551	302	249	529	22
36	266	234	8	10	518	274	244	500	18
37	240	218	13	1	472	253	219	458	14
38	234	213	8	8	463	242	221	447	16
39	224	210	5	9	448	229	219	434	14
35-39	1247	1121	53	31	2452	1300	1152	2368	84
40	243	212	7	7	469	250	219	455	14
41	233	213	7	8	461	240	221	446	15
42	216	214	6	4	440	222	218	430	10
43	161	153	3	7	324	164	160	314	10
44	142	151	9	2	304	151	153	293	11
40-44	995	943	32	28	1998	1027	971	1938	60
45	145	144	6	2	297	151	146	289	8
46	132	140	7	2	281	139	142	272	9
47	140	147	4	1	292	144	148	287	5
48	147	158	8	2	315	155	160	305	10
49	181	179	2	2	364	183	181	360	4
45-49	745	768	27	9	1549	772	777	1513	36

Perspectives de population 1981 - 2025

INS BP UCL HD CBGS ULB KUL VUB

Population par âge, sexe et nationalité au 31.12.1988 - Arrondissement de Bastogne

Ages	Hommes belges	Femmes belges	Hommes étrangers	Femmes étrangères	Total	Hommes	Femmes	Belges	Etrangers
50	186	159	5	3	353	191	162	345	8
51	160	190	3	2	355	163	192	350	5
52	155	174	3	4	336	158	178	329	7
53	165	179	2	2	348	167	181	344	4
54	172	195	3	5	375	175	200	367	8
50-54	838	897	16	16	1767	854	913	1735	32
55	178	183	10	3	374	188	186	361	13
56	172	196	6	4	378	178	200	368	10
57	191	215	5	2	413	196	217	406	7
58	214	208	4	3	429	218	211	422	7
59	189	200	2	0	391	191	200	389	2
55-59	944	1002	27	12	1985	971	1014	1946	39
60	185	191	6	4	386	191	195	376	10
61	188	205	5	1	399	193	206	393	6
62	193	203	4	3	403	197	206	396	7
63	178	214	5	2	399	183	216	392	7
64	180	197	3	2	382	183	199	377	5
60-64	924	1010	23	12	1969	947	1022	1934	35
65	173	188	5	1	367	178	189	361	6
66	162	207	5	1	375	167	208	369	6
67	158	196	3	1	358	161	197	354	4
68	151	191	2	3	347	153	194	342	5
69	120	156	1	1	278	121	157	276	2
65-69	764	938	16	7	1725	780	945	1702	23
70	99	142	3	0	244	102	142	241	3
71	84	145	0	2	231	84	147	229	2
72	96	127	0	3	226	96	130	223	3
73	97	171	1	1	270	98	172	268	2
74	122	166	5	0	293	127	166	288	5
70-74	498	751	9	6	1264	507	757	1249	15
75	106	159	2	0	267	108	159	265	2
76	99	154	3	5	261	102	159	253	8
77	83	125	1	2	211	84	127	208	3
78	84	145	0	3	232	84	148	229	3
79	69	119	2	3	193	71	122	188	5
75-79	441	702	8	13	1164	449	715	1143	21
80	61	123	2	3	189	63	126	184	5
81	63	112	1	6	182	64	118	175	7
82	43	111	3	2	159	46	113	154	5
83	44	82	2	2	130	46	84	126	4
84	33	76	1	2	112	34	78	109	3
80-84	244	504	9	15	772	253	519	748	24
85	24	67	1	2	94	25	69	91	3
86	20	61	0	0	81	20	61	81	0
87	21	47	2	2	72	23	49	68	4
88	14	28	0	1	43	14	29	42	1
89	8	26	2	2	38	10	28	34	4
85-89	87	229	5	7	328	92	236	316	12
90	7	19	1	2	29	8	21	26	3
91	5	14	2	1	22	7	15	19	3
92	4	11	1	1	17	5	12	15	2
93	4	7	1	1	13	5	8	11	2
94	3	4	1	0	8	4	4	7	1
90-94	23	55	6	5	89	29	60	78	11
95	8	4	0	0	12	8	4	12	0
96	5	2	0	0	7	5	2	7	0
97	3	1	0	0	4	3	1	4	0
98	2	1	0	1	4	2	2	3	1
99	0	0	0	0	0	0	0	0	0
95-99	18	8	0	1	27	18	9	26	1
TOTAL	17560	18158	499	454	36671	18059	18612	35718	953

Perspectives de population 1981 - 2025

INS BP UCL HD CBGS ULB KUL VUB

Population par âge, sexe et nationalité au 31.12.1989 - Arrondissement de Bastogne

Ages	Hommes belges	Femmes belges	Hommes étrangers	Femmes étrangères	Total	Hommes	Femmes	Belges	Etrangers
0	290	268	7	7	572	297	275	558	14
1	287	266	7	6	566	294	272	553	13
2	283	262	6	6	557	289	268	545	12
3	280	257	5	5	547	285	262	537	10
4	275	251	4	6	536	279	257	526	10
0-4	1415	1304	29	30	2778	1444	1334	2719	59
5	266	245	3	6	520	269	251	511	9
6	260	236	2	6	504	262	242	496	8
7	251	228	1	6	486	252	234	479	7
8	253	233	0	5	491	253	238	486	5
9	248	217	8	10	483	256	227	465	18
5-9	1278	1159	14	33	2484	1292	1192	2437	47
10	222	215	9	17	463	231	232	437	26
11	226	219	8	14	467	234	233	445	22
12	243	222	8	14	487	251	236	465	22
13	234	192	2	13	441	236	205	426	15
14	244	229	12	8	493	256	237	473	20
10-14	1169	1077	39	66	2351	1208	1143	2246	105
15	256	227	5	15	503	261	242	483	20
16	261	243	4	12	520	265	255	504	16
17	269	242	10	14	535	279	256	511	24
18	278	270	3	9	560	281	279	548	12
19	250	246	6	12	514	256	258	496	18
15-19	1314	1228	28	62	2632	1342	1290	2542	90
20	296	274	4	9	583	300	283	570	13
21	296	248	5	10	559	301	258	544	15
22	280	309	10	6	605	290	315	589	16
23	304	305	9	7	625	313	312	609	16
24	331	324	12	10	677	343	334	655	22
20-24	1507	1460	40	42	3049	1547	1502	2967	82
25	330	329	14	10	683	344	339	659	24
26	333	336	7	3	679	340	339	669	10
27	319	315	11	3	648	330	318	634	14
28	347	325	10	9	691	357	334	672	19
29	316	290	11	4	621	327	294	606	15
25-29	1645	1595	53	29	3322	1698	1624	3240	82
30	335	299	8	6	648	343	305	634	14
31	298	278	14	5	595	312	283	576	19
32	292	277	11	5	585	303	282	569	16
33	276	274	9	3	562	285	277	550	12
34	254	252	15	7	528	269	259	506	22
30-34	1455	1380	57	26	2918	1512	1406	2835	83
35	267	260	9	7	543	276	267	527	16
36	281	245	18	3	547	299	248	526	21
37	264	233	7	10	514	271	243	497	17
38	238	217	13	1	469	251	218	455	14
39	232	212	7	7	458	239	219	444	14
35-39	1282	1167	54	28	2531	1336	1195	2449	82
40	222	209	5	9	445	227	218	431	14
41	241	211	7	7	466	248	218	452	14
42	231	213	7	8	459	238	221	444	15
43	214	214	6	4	438	220	218	428	10
44	159	153	3	7	322	162	160	312	10
40-44	1067	1000	28	35	2130	1095	1035	2067	63
45	140	151	9	2	302	149	153	291	11
46	143	144	6	2	295	149	146	287	8
47	130	140	7	2	279	137	142	270	9
48	138	146	4	1	289	142	147	284	5
49	146	157	8	2	313	154	159	303	10
45-49	697	738	34	9	1478	731	747	1435	43

Perspectives de population 1981 - 2025

INS BP UCL HD CBGS ULB KUL VUB

Population par âge, sexe et nationalité au 31.12.1989 - Arrondissement de Bastogne

Ages	Hommes belges	Femmes belges	Hommes étrangers	Femmes étrangères	Total	Hommes	Femmes	Belges	Etrangers
50	179	178	2	2	361	181	180	357	4
51	185	158	5	3	351	190	161	343	8
52	159	189	3	2	353	162	191	348	5
53	154	173	3	4	334	157	177	327	7
54	163	178	2	2	345	165	180	341	4
50-54	840	876	15	13	1744	855	889	1716	28
55	170	194	3	5	372	173	199	364	8
56	176	182	10	3	371	186	185	358	13
57	170	195	6	4	375	176	199	365	10
58	188	213	5	2	408	193	215	401	7
59	211	206	4	3	424	215	209	417	7
55-59	915	990	28	17	1950	943	1007	1905	45
60	186	198	2	0	386	188	198	384	2
61	181	189	6	4	380	187	193	370	10
62	184	203	5	1	393	189	204	387	6
63	188	201	4	3	396	192	204	389	7
64	173	211	5	2	391	178	213	384	7
60-64	912	1002	22	10	1946	934	1012	1914	32
65	175	194	3	2	374	178	196	369	5
66	168	185	6	1	360	174	186	353	7
67	157	204	5	1	367	162	205	361	6
68	152	193	3	1	349	155	194	345	4
69	145	187	2	3	337	147	190	332	5
65-69	797	963	19	8	1787	816	971	1760	27
70	114	153	1	1	269	115	154	267	2
71	94	138	3	0	235	97	138	232	3
72	79	141	0	2	222	79	143	220	2
73	90	123	0	3	216	90	126	213	3
74	90	165	1	1	257	91	166	255	2
70-74	467	720	5	7	1199	472	727	1187	12
75	113	160	5	0	278	118	160	273	5
76	98	152	2	0	252	100	152	250	2
77	90	147	3	5	245	93	152	237	8
78	75	118	1	2	196	76	120	193	3
79	76	136	0	3	215	76	139	212	3
75-79	452	713	11	10	1186	463	723	1165	21
80	62	111	2	3	178	64	114	173	5
81	54	114	2	3	173	56	117	168	5
82	55	102	1	5	163	56	107	157	6
83	37	100	3	2	142	40	102	137	5
84	38	74	2	2	116	40	76	112	4
80-84	246	501	10	15	772	256	516	747	25
85	28	67	1	2	98	29	69	95	3
86	20	58	1	2	81	21	60	78	3
87	16	52	0	0	68	16	52	68	0
88	17	39	2	2	60	19	41	56	4
89	11	23	0	1	35	11	24	34	1
85-89	92	239	4	7	342	96	246	331	11
90	6	21	2	2	31	8	23	27	4
91	5	15	1	2	23	6	17	20	3
92	4	11	1	1	17	5	12	15	2
93	3	8	1	1	13	4	9	11	2
94	3	5	1	1	10	4	6	8	2
90-94	21	60	6	7	94	27	67	81	13
95	9	3	2	0	14	11	3	12	2
96	5	3	0	0	8	5	3	8	0
97	3	1	0	0	4	3	1	4	0
98	2	1	0	0	3	2	1	3	0
99	1	0	0	0	1	1	0	1	0
95-99	20	8	2	0	30	22	8	28	2
TOTAL	17591	18180	498	454	36723	18089	18634	35771	952

Perspectives de population 1981 - 2025

INS BP UCL HD CBGS ULB KUL VUB

Population par âge, sexe et nationalité au 31.12.1990 - Arrondissement de Bastogne

Ages	Hommes belges	Femmes belges	Hommes étrangers	Femmes étrangères	Total	Hommes	Femmes	Belges	Etrangers
0	289	267	8	8	572	297	275	556	16
1	286	265	7	6	564	293	271	551	13
2	285	263	6	6	560	291	269	548	12
3	281	259	5	6	551	286	265	540	11
4	278	255	4	4	541	282	259	533	8
0-4	1419	1309	30	30	2788	1449	1339	2728	60
5	273	249	3	6	531	276	255	522	9
6	265	243	2	6	516	267	249	508	8
7	259	235	1	6	501	260	241	494	7
8	250	227	0	6	483	250	233	477	6
9	252	232	0	5	489	252	237	484	5
5-9	1299	1186	6	29	2520	1305	1215	2485	35
10	247	216	7	10	480	254	226	463	17
11	221	214	8	17	460	229	231	435	25
12	225	217	7	14	463	232	231	442	21
13	242	220	7	14	483	249	234	462	21
14	234	192	1	12	439	235	204	426	13
10-14	1169	1059	30	67	2325	1199	1126	2228	97
15	243	228	11	7	489	254	235	471	18
16	255	226	4	14	499	259	240	481	18
17	261	242	3	12	518	264	254	503	15
18	268	242	9	14	533	277	256	510	23
19	278	271	4	9	562	282	280	549	13
15-19	1305	1209	31	56	2601	1336	1265	2514	87
20	253	250	7	12	522	260	262	503	19
21	297	277	5	9	588	302	286	574	14
22	298	252	6	10	566	304	262	550	16
23	283	307	10	6	606	293	313	590	16
24	304	304	10	7	625	314	311	608	17
20-24	1435	1390	38	44	2907	1473	1434	2825	82
25	329	322	12	10	673	341	332	651	22
26	329	326	13	10	678	342	336	655	23
27	331	334	8	3	676	339	337	665	11
28	317	313	11	3	644	328	316	630	14
29	344	322	11	9	686	355	331	666	20
25-29	1650	1617	55	35	3357	1705	1652	3267	90
30	315	289	11	4	619	326	293	604	15
31	333	299	9	6	647	342	305	632	15
32	297	278	15	5	595	312	283	575	20
33	291	277	11	5	584	302	282	568	16
34	275	274	10	3	562	285	277	549	13
30-34	1511	1417	56	23	3007	1567	1440	2928	79
35	253	251	15	7	526	268	258	504	22
36	265	259	8	7	539	273	266	524	15
37	279	244	17	3	543	296	247	523	20
38	262	232	7	10	511	269	242	494	17
39	236	216	12	0	464	248	216	452	12
35-39	1295	1202	59	27	2583	1354	1229	2497	86
40	230	211	7	7	455	237	218	441	14
41	220	208	5	9	442	225	217	428	14
42	239	211	7	7	464	246	218	450	14
43	229	213	7	8	457	236	221	442	15
44	212	213	6	4	435	218	217	425	10
40-44	1130	1056	32	35	2253	1162	1091	2186	67
45	157	153	3	7	320	160	160	310	10
46	138	151	9	2	300	147	153	289	11
47	141	144	6	2	293	147	146	285	8
48	128	140	7	2	277	135	142	268	9
49	137	145	4	1	287	141	146	282	5
45-49	701	733	29	14	1477	730	747	1434	43

Perspectives de population 1981 - 2025

INS BP UCL HD CBGS ULB KUL VUB

Population par âge, sexe et nationalité au 31.12.1990 - Arrondissement de Bastogne

Ages	Hommes belges	Femmes belges	Hommes étrangers	Femmes étrangères	Total	Hommes	Femmes	Belges	Etrangers
50	144	156	8	2	310	152	158	300	10
51	178	177	2	2	359	180	179	355	4
52	184	157	5	3	349	189	160	341	8
53	158	188	3	2	351	161	190	346	5
54	152	172	3	4	331	155	176	324	7
50-54	816	850	21	13	1700	837	863	1666	34
55	161	177	2	2	342	163	179	338	4
56	168	193	3	5	369	171	198	361	8
57	174	181	10	3	368	184	184	355	13
58	168	194	6	4	372	174	198	362	10
59	185	211	5	2	403	190	213	396	7
55-59	856	956	26	16	1854	882	972	1812	42
60	208	204	4	3	419	212	207	412	7
61	182	196	2	0	380	184	196	378	2
62	177	187	6	4	374	183	191	364	10
63	180	201	5	1	387	185	202	381	6
64	183	199	4	3	389	187	202	382	7
60-64	930	987	21	11	1949	951	998	1917	32
65	168	208	5	2	383	173	210	376	7
66	170	191	3	2	366	173	193	361	5
67	162	182	6	1	351	168	183	344	7
68	151	201	5	1	358	156	202	352	6
69	146	189	3	1	339	149	190	335	4
65-69	797	971	22	7	1797	819	978	1768	29
70	138	183	2	3	326	140	186	321	5
71	108	149	1	1	259	109	150	257	2
72	89	134	3	0	226	92	134	223	3
73	74	137	0	2	213	74	139	211	2
74	84	119	0	3	206	84	122	203	3
70-74	493	722	6	9	1230	499	731	1215	15
75	83	159	1	1	244	84	160	242	2
76	104	153	5	0	262	109	153	257	5
77	90	145	2	0	237	92	145	235	2
78	82	139	3	5	229	85	144	221	8
79	68	111	1	2	182	69	113	179	3
75-79	427	707	12	8	1154	439	715	1134	20
80	68	127	0	3	198	68	130	195	3
81	55	103	2	3	163	57	106	158	5
82	47	104	2	3	156	49	107	151	5
83	48	92	1	4	145	49	96	140	5
84	32	90	3	2	127	35	92	122	5
80-84	250	516	8	15	789	258	531	766	23
85	32	65	2	2	101	34	67	97	4
86	23	58	1	2	84	24	60	81	3
87	16	50	2	2	70	18	52	66	4
88	13	44	0	0	57	13	44	57	0
89	14	32	2	2	50	16	34	46	4
85-89	98	249	7	8	362	105	257	347	15
90	8	19	0	1	28	8	20	27	1
91	5	17	2	2	26	7	19	22	4
92	4	12	1	2	19	5	14	16	3
93	3	8	1	1	13	4	9	11	2
94	2	6	1	1	10	3	7	8	2
90-94	22	62	5	7	96	27	69	84	12
95	9	4	1	1	15	10	5	13	2
96	6	2	1	0	9	7	2	8	1
97	3	2	0	0	5	3	2	5	0
98	2	1	0	0	3	2	1	3	0
99	1	0	0	0	1	1	0	1	0
95-99	21	9	2	1	33	23	10	30	3
TOTAL	17624	18207	496	455	36782	18120	18662	35831	951

Perspectives de population 1981 - 2025

INS BP UCL HD CBGS ULB KUL VUB

Population par âge, sexe et nationalité au 31.12.1991 - Arrondissement de Bastogne

Ages	Hommes belges	Femmes belges	Hommes étrangers	Femmes étrangères	Total	Hommes	Femmes	Belges	Etrangers
0	288	266	8	8	570	296	274	554	16
1	285	264	8	7	564	293	271	549	15
2	284	262	6	6	558	290	268	546	12
3	283	260	6	6	555	289	266	543	12
4	279	257	4	6	546	283	263	536	10
0- 4	1419	1309	32	33	2793	1451	1342	2728	65
5	276	253	3	4	536	279	257	529	7
6	271	247	2	6	526	273	253	518	8
7	264	241	1	6	512	265	247	505	7
8	258	233	0	6	497	258	239	491	6
9	249	226	0	6	481	249	232	475	6
5- 9	1318	1200	6	28	2552	1324	1228	2518	34
10	251	231	0	5	487	251	236	482	5
11	246	215	6	10	477	252	225	461	16
12	220	213	7	17	457	227	230	433	24
13	224	215	6	14	459	230	229	439	20
14	242	219	6	13	480	248	232	461	19
10-14	1183	1093	25	59	2360	1208	1152	2276	84
15	234	192	0	11	437	234	203	426	11
16	242	227	10	6	485	252	233	469	16
17	254	225	3	14	496	257	239	479	17
18	260	242	2	12	516	262	254	502	14
19	268	244	9	13	534	277	257	512	22
15-19	1258	1130	24	56	2468	1282	1186	2388	80
20	280	274	5	9	568	285	283	554	14
21	257	253	7	11	528	264	264	510	18
22	299	279	6	9	593	305	288	578	15
23	299	253	7	10	569	306	263	552	17
24	284	305	10	5	604	294	310	589	15
20-24	1419	1364	35	44	2862	1454	1408	2783	79
25	304	302	11	7	624	315	309	606	18
26	327	319	12	10	668	339	329	646	22
27	327	324	13	10	674	340	334	651	23
28	329	332	8	3	672	337	335	661	11
29	315	310	12	3	640	327	313	625	15
25-29	1602	1587	56	33	3278	1658	1620	3189	89
30	342	320	12	9	683	354	329	662	21
31	314	289	11	4	618	325	293	603	15
32	331	298	10	6	645	341	304	629	16
33	296	279	15	5	595	311	284	575	20
34	290	277	12	5	584	302	282	567	17
30-34	1573	1463	60	29	3125	1633	1492	3036	89
35	274	272	11	3	560	285	275	546	14
36	251	250	14	7	522	265	257	501	21
37	263	258	7	7	535	270	265	521	14
38	277	243	17	3	540	294	246	520	20
39	260	231	6	9	506	266	240	491	15
35-39	1325	1254	55	29	2663	1380	1283	2579	84
40	234	215	12	0	461	246	215	449	12
41	228	210	7	7	452	235	217	438	14
42	218	208	5	9	440	223	217	426	14
43	238	211	7	7	463	245	218	449	14
44	227	212	7	8	454	234	220	439	15
40-44	1145	1056	38	31	2270	1183	1087	2201	69
45	211	212	6	4	433	217	216	423	10
46	155	153	3	7	318	158	160	308	10
47	136	151	9	2	298	145	153	287	11
48	139	144	6	2	291	145	146	283	8
49	127	139	7	2	275	134	141	266	9
45-49	768	799	31	17	1615	799	816	1567	48

Perspectives de population 1981 - 2025

INS BP UCL HD CBGS ULB KUL VUB

Population par âge, sexe et nationalité au 31.12.1991 - Arrondissement de Bastogne

Ages	Hommes belges	Femmes belges	Hommes étrangers	Femmes étrangères	Total	Hommes	Femmes	Belges	Etrangers
50	135	144	4	1	284	139	145	279	5
51	143	155	8	2	308	151	157	298	10
52	177	176	2	2	357	179	178	353	4
53	182	156	5	3	346	187	159	338	8
54	156	187	3	2	348	159	189	343	5
50-54	793	818	22	10	1643	815	828	1611	32
55	150	171	3	4	328	153	175	321	7
56	159	176	2	2	339	161	178	335	4
57	166	192	3	5	366	169	197	358	8
58	172	180	10	3	365	182	183	352	13
59	166	193	6	4	369	172	197	359	10
55-59	813	912	24	18	1767	837	930	1725	42
60	182	209	5	2	398	187	211	391	7
61	204	202	5	3	414	209	205	406	8
62	178	194	2	0	374	180	194	372	2
63	173	185	6	4	368	179	189	358	10
64	175	199	5	1	380	180	200	374	6
60-64	912	989	23	10	1934	935	999	1901	33
65	178	197	4	3	382	182	200	375	7
66	163	205	6	2	376	169	207	368	8
67	164	188	3	2	357	167	190	352	5
68	156	179	6	1	342	162	180	335	7
69	145	197	5	1	348	150	198	342	6
65-69	806	966	24	9	1805	830	975	1772	33
70	139	185	3	1	328	142	186	324	4
71	131	179	2	3	315	133	182	310	5
72	102	145	1	1	249	103	146	247	2
73	84	130	3	0	217	87	130	214	3
74	69	133	0	2	204	69	135	202	2
70-74	525	772	9	7	1313	534	779	1297	16
75	78	115	0	3	196	78	118	193	3
76	77	152	1	1	231	78	153	229	2
77	95	146	5	0	246	100	146	241	5
78	82	137	2	0	221	84	137	219	2
79	74	131	3	5	213	77	136	205	8
75-79	406	681	11	9	1107	417	690	1087	20
80	61	104	1	2	168	62	106	165	3
81	60	118	0	3	181	60	121	178	3
82	48	94	2	3	147	50	97	142	5
83	41	94	2	3	140	43	97	135	5
84	41	83	1	4	129	42	87	124	5
80-84	251	493	6	15	765	257	508	744	21
85	27	80	3	2	112	30	82	107	5
86	27	57	2	2	88	29	59	84	4
87	19	50	1	2	72	20	52	69	3
88	13	42	2	2	59	15	44	55	4
89	10	36	0	0	46	10	36	46	0
85-89	96	265	8	8	377	104	273	361	16
90	11	26	2	2	41	13	28	37	4
91	6	15	0	1	22	6	16	21	1
92	4	13	1	2	20	5	15	17	3
93	3	9	1	2	15	4	11	12	3
94	2	6	1	1	10	3	7	8	2
90-94	26	69	5	8	108	31	77	95	13
95	8	4	1	1	14	9	5	12	2
96	6	3	1	1	11	7	4	9	2
97	4	1	1	0	6	5	1	5	1
98	2	1	0	0	3	2	1	3	0
99	1	1	0	0	2	1	1	2	0
95-99	21	10	3	2	36	24	12	31	5
TOTAL	17659	18230	497	455	36841	18156	18685	35889	952

Perspectives de population 1981 - 2025

INS BP UCL HD CBGS ULB KUL VUB

Population par âge, sexe et nationalité au 31.12.1992 - Arrondissement de Bastogne

Ages	Hommes belges	Femmes belges	Hommes étrangers	Femmes étrangères	Total	Hommes	Femmes	Belges	Etrangers
0	286	264	9	8	567	295	272	550	17
1	284	263	8	7	562	292	270	547	15
2	283	261	7	7	558	290	268	544	14
3	282	259	5	6	552	287	265	541	11
4	281	258	5	6	550	286	264	539	11
0-4	1416	1305	34	34	2789	1450	1339	2721	68
5	277	255	3	6	541	280	261	532	9
6	275	251	2	4	532	277	255	526	6
7	270	245	1	6	522	271	251	515	7
8	263	239	0	6	508	263	245	502	6
9	257	231	0	6	494	257	237	488	6
5-9	1342	1221	6	28	2597	1348	1249	2563	34
10	248	225	0	6	479	248	231	473	6
11	250	230	0	5	485	250	235	480	5
12	245	214	5	10	474	250	224	459	15
13	219	211	6	17	453	225	228	430	23
14	224	213	5	13	455	229	226	437	18
10-14	1186	1093	16	51	2346	1202	1144	2279	67
15	241	218	5	12	476	246	230	459	17
16	234	192	0	10	436	234	202	426	10
17	242	226	9	6	483	251	232	468	15
18	253	225	2	14	494	255	239	478	16
19	260	244	3	12	519	263	256	504	15
15-19	1230	1105	19	54	2408	1249	1159	2335	73
20	270	248	10	12	540	280	260	518	22
21	283	277	5	9	574	288	286	560	14
22	261	255	8	11	535	269	266	516	19
23	300	280	6	9	595	306	289	580	15
24	298	253	8	10	569	306	263	551	18
20-24	1412	1313	37	51	2813	1449	1364	2725	88
25	284	303	11	5	603	295	308	587	16
26	303	300	11	7	621	314	307	603	18
27	325	316	13	10	664	338	326	641	23
28	325	322	12	10	669	337	332	647	22
29	327	330	9	3	669	336	333	657	12
25-29	1564	1571	56	35	3226	1620	1606	3135	91
30	314	307	12	3	636	326	310	621	15
31	340	319	13	9	681	353	328	659	22
32	313	289	12	4	618	325	293	602	16
33	329	297	10	6	642	339	303	626	16
34	295	279	16	5	595	311	284	574	21
30-34	1591	1491	63	27	3172	1654	1518	3082	90
35	289	275	12	4	580	301	279	564	16
36	272	270	10	3	555	282	273	542	13
37	250	249	13	7	519	263	256	499	20
38	261	257	8	7	533	269	264	518	15
39	275	242	16	3	536	291	245	517	19
35-39	1347	1293	59	24	2723	1406	1317	2640	83
40	258	230	6	9	503	264	239	488	15
41	232	214	12	0	458	244	214	446	12
42	226	210	7	7	450	233	217	436	14
43	216	208	5	9	438	221	217	424	14
44	237	210	7	7	461	244	217	447	14
40-44	1169	1072	37	32	2310	1206	1104	2241	69
45	225	211	7	8	451	232	219	436	15
46	209	211	6	4	430	215	215	420	10
47	153	153	3	7	316	156	160	306	10
48	134	151	9	2	296	143	153	285	11
49	138	143	6	2	289	144	145	281	8
45-49	859	869	31	23	1782	890	892	1728	54

Perspectives de population 1981 - 2025

INS BP UCL HD CBGS ULB KUL VUB

Population par âge, sexe et nationalité au 31.12.1992 - Arrondissement de Bastogne

Ages	Hommes belges	Femmes belges	Hommes étrangers	Femmes étrangères	Total	Hommes	Femmes	Belges	Etrangers
50	125	138	7	2	272	132	140	263	9
51	134	143	4	1	282	138	144	277	5
52	142	154	8	2	306	150	156	296	10
53	175	175	2	2	354	177	177	350	4
54	180	155	5	3	343	185	158	335	8
50-54	756	765	26	10	1557	782	775	1521	36
55	154	186	3	2	345	157	188	340	5
56	148	170	3	4	325	151	174	318	7
57	157	175	2	2	336	159	177	332	4
58	164	191	3	5	363	167	196	355	8
59	169	179	10	3	361	179	182	348	13
55-59	792	901	21	16	1730	813	917	1693	37
60	163	192	6	4	365	169	196	355	10
61	179	207	5	2	393	184	209	386	7
62	200	200	5	3	408	205	203	400	8
63	174	192	2	0	368	176	192	366	2
64	169	183	6	4	362	175	187	352	10
60-64	885	974	24	13	1896	909	987	1859	37
65	170	197	5	1	373	175	198	367	6
66	173	194	4	3	374	177	197	367	7
67	158	202	6	2	368	164	204	360	8
68	158	185	3	2	348	161	187	343	5
69	150	176	6	1	333	156	177	326	7
65-69	809	954	24	9	1796	833	963	1763	33
70	139	193	5	1	338	144	194	332	6
71	132	181	3	1	317	135	182	313	4
72	124	174	2	3	303	126	177	298	5
73	96	141	1	1	239	97	142	237	2
74	79	126	3	0	208	82	126	205	3
70-74	570	815	14	6	1405	584	821	1385	20
75	64	128	0	2	194	64	130	192	2
76	72	110	0	3	185	72	113	182	3
77	71	145	1	1	218	72	146	216	2
78	87	139	5	0	231	92	139	226	5
79	74	129	2	0	205	76	129	203	2
75-79	368	651	8	6	1033	376	657	1019	14
80	66	123	3	5	197	69	128	189	8
81	54	96	1	2	153	55	98	150	3
82	53	108	0	3	164	53	111	161	3
83	42	85	2	3	132	44	88	127	5
84	35	85	2	3	125	37	88	120	5
80-84	250	497	8	16	771	258	513	747	24
85	35	74	1	4	114	36	78	109	5
86	23	70	2	2	97	25	72	93	4
87	22	49	2	2	75	24	51	71	4
88	15	42	1	2	60	16	44	57	3
89	10	35	2	2	49	12	37	45	4
85-89	105	270	8	12	395	113	282	375	20
90	8	29	0	0	37	8	29	37	0
91	8	21	2	2	33	10	23	29	4
92	4	12	0	1	17	4	13	16	1
93	3	10	1	2	16	4	12	13	3
94	2	7	1	2	12	3	9	9	3
90-94	25	79	4	7	115	29	86	104	11
95	8	4	1	1	14	9	5	12	2
96	5	3	1	1	10	6	4	8	2
97	4	2	1	1	8	5	3	6	2
98	2	1	1	0	4	3	1	3	1
99	2	1	0	0	3	2	1	3	0
95-99	21	11	4	3	39	25	14	32	7
TOTAL	17697	18250	499	457	36903	18196	18707	35947	956

Perspectives de population 1981 - 2025

INS BP UCL HD CBGS ULB KUL VUB

Population par âge, sexe et nationalité au 31.12.1993 - Arrondissement de Bastogne

Ages	Hommes belges	Femmes belges	Hommes étrangers	Femmes étrangères	Total	Hommes	Femmes	Belges	Etrangers
0	277	262	9	9	557	286	271	539	18
1	283	261	9	7	560	292	268	544	16
2	282	260	7	7	556	289	267	542	14
3	281	258	6	7	552	287	265	539	13
4	280	257	4	6	547	284	263	537	10
0-4	1403	1298	35	36	2772	1438	1334	2701	71
5	279	256	4	6	545	283	262	535	10
6	275	253	2	6	536	277	259	528	8
7	273	249	1	4	527	274	253	522	5
8	269	243	0	6	518	269	249	512	6
9	262	237	0	6	505	262	243	499	6
5-9	1358	1238	7	28	2631	1365	1266	2596	35
10	256	229	0	6	491	256	235	485	6
11	247	223	0	6	476	247	229	470	6
12	249	228	0	5	482	249	233	477	5
13	244	213	4	10	471	248	223	457	14
14	220	209	6	16	451	226	225	429	22
10-14	1216	1102	10	43	2371	1226	1145	2318	53
15	224	212	4	12	452	228	224	436	16
16	240	217	4	11	472	244	228	457	15
17	234	191	0	10	435	234	201	425	10
18	241	226	8	6	481	249	232	467	14
19	253	226	3	13	495	256	239	479	16
15-19	1192	1072	19	52	2335	1211	1124	2264	71
20	262	247	4	10	523	266	257	509	14
21	273	251	10	11	545	283	262	524	21
22	286	278	6	9	579	292	287	564	15
23	264	257	8	11	540	272	268	521	19
24	299	279	7	9	594	306	288	578	16
20-24	1384	1312	35	50	2781	1419	1362	2696	85
25	296	253	9	10	568	305	263	549	19
26	290	300	11	5	606	301	305	590	16
27	309	297	12	7	625	321	304	606	19
28	322	314	13	10	659	335	324	636	23
29	324	319	13	10	666	337	329	643	23
25-29	1541	1483	58	42	3124	1599	1525	3024	100
30	325	328	9	3	665	334	331	653	12
31	312	306	13	3	634	325	309	618	16
32	338	318	14	9	679	352	327	656	23
33	311	289	12	4	616	323	293	600	16
34	327	297	11	6	641	338	303	624	17
30-34	1613	1538	59	25	3235	1672	1563	3151	84
35	294	277	16	5	592	310	282	571	21
36	287	273	11	4	575	298	277	560	15
37	271	268	9	3	551	280	271	539	12
38	249	248	13	7	517	262	255	497	20
39	259	256	7	7	529	266	263	515	14
35-39	1360	1322	56	26	2764	1416	1348	2682	82
40	273	241	17	3	534	290	244	514	20
41	256	229	6	9	500	262	238	485	15
42	230	214	12	0	456	242	214	444	12
43	224	210	7	7	448	231	217	434	14
44	214	208	5	9	436	219	217	422	14
40-44	1197	1102	47	28	2374	1244	1130	2299	75
45	235	209	7	7	458	242	216	444	14
46	223	210	7	8	448	230	218	433	15
47	207	210	6	4	427	213	214	417	10
48	151	153	3	7	314	154	160	304	10
49	133	150	9	2	294	142	152	283	11
45-49	949	932	32	28	1941	981	960	1881	60

Perspectives de population 1981 - 2025

INS BP UCL HD CBGS ULB KUL VUB

Population par âge, sexe et nationalité au 31.12.1993 - Arrondissement de Bastogne

Ages	Hommes belges	Femmes belges	Hommes étrangers	Femmes étrangères	Total	Hommes	Femmes	Belges	Etrangers
50	136	142	6	2	286	142	144	278	8
51	124	137	7	2	270	131	139	261	9
52	133	142	4	1	280	137	143	275	5
53	141	153	8	2	304	149	155	294	10
54	173	174	2	2	351	175	176	347	4
50-54	707	748	27	9	1491	734	757	1455	36
55	178	154	5	3	340	183	157	332	8
56	152	185	4	2	343	156	187	337	6
57	146	169	3	4	322	149	173	315	7
58	155	174	2	2	333	157	176	329	4
59	162	190	3	5	360	165	195	352	8
55-59	793	872	17	16	1698	810	888	1665	33
60	166	178	10	3	357	176	181	344	13
61	160	191	6	4	361	166	195	351	10
62	175	205	5	2	387	180	207	380	7
63	195	198	5	3	401	200	201	393	8
64	170	190	2	0	362	172	190	360	2
60-64	866	962	28	12	1868	894	974	1828	40
65	164	181	6	4	355	170	185	345	10
66	165	194	5	1	365	170	195	359	6
67	168	191	4	3	366	172	194	359	7
68	152	199	6	2	359	158	201	351	8
69	152	182	3	2	339	155	184	334	5
65-69	801	947	24	12	1784	825	959	1748	36
70	144	172	6	1	323	150	173	316	7
71	132	188	5	1	326	137	189	320	6
72	125	176	3	1	305	128	177	301	4
73	117	169	2	3	291	119	172	286	5
74	90	137	1	1	229	91	138	227	2
70-74	608	842	17	7	1474	625	849	1450	24
75	74	122	3	0	199	77	122	196	3
76	59	123	0	2	184	59	125	182	2
77	66	105	0	3	174	66	108	171	3
78	65	138	1	1	205	66	139	203	2
79	79	131	5	0	215	84	131	210	5
75-79	343	619	9	6	977	352	625	962	15
80	67	121	2	0	190	69	121	188	2
81	59	114	3	5	181	62	119	173	8
82	47	88	1	2	138	48	90	135	3
83	46	98	0	3	147	46	101	144	3
84	36	77	2	3	118	38	80	113	5
80-84	255	498	8	13	774	263	511	753	21
85	30	76	2	3	111	32	79	106	5
86	29	65	1	3	98	30	68	94	4
87	19	61	2	2	84	21	63	80	4
88	18	42	2	2	64	20	44	60	4
89	12	35	1	2	50	13	37	47	3
85-89	108	279	8	12	407	116	291	387	20
90	8	29	2	2	41	10	31	37	4
91	6	23	0	0	29	6	23	29	0
92	6	17	1	2	26	7	19	23	3
93	3	9	0	1	13	3	10	12	1
94	2	7	1	2	12	3	9	9	3
90-94	25	85	4	7	121	29	92	110	11
95	1	5	1	1	8	2	6	6	2
96	6	3	1	1	11	7	4	9	2
97	3	2	1	1	7	4	3	5	2
98	2	1	1	1	5	3	2	3	2
99	2	1	0	0	3	2	1	3	0
95-99	14	12	4	4	34	18	16	26	8
TOTAL	17733	18263	504	456	36956	18237	18719	35996	960

Perspectives de population 1981 - 2025

INS BP UCL HD CBGS ULB KUL VUB

Population par âge, sexe et nationalité au 31.12.1994 - Arrondissement de Bastogne

Ages	Hommes belges	Femmes belges	Hommes étrangers	Femmes étrangères	Total	Hommes	Femmes	Belges	Etrangers
0	274	259	9	9	551	283	268	533	18
1	275	259	9	8	551	284	267	534	17
2	281	258	8	7	554	289	265	539	15
3	280	257	6	7	550	286	264	537	13
4	279	256	5	7	547	284	263	535	12
0-4	1389	1289	37	38	2753	1426	1327	2678	75
5	278	256	3	6	543	281	262	534	9
6	277	254	3	6	540	280	260	531	9
7	273	251	1	6	531	274	257	524	7
8	271	247	0	4	522	271	251	518	4
9	268	241	0	6	515	268	247	509	6
5-9	1367	1249	7	28	2651	1374	1277	2616	35
10	261	235	0	6	502	261	241	496	6
11	255	227	0	6	488	255	233	482	6
12	246	221	0	6	473	246	227	467	6
13	248	226	0	5	479	248	231	474	5
14	244	211	3	9	467	247	220	455	12
10-14	1254	1120	3	32	2409	1257	1152	2374	35
15	220	208	5	15	448	225	223	428	20
16	224	211	3	11	449	227	222	435	14
17	239	216	3	11	469	242	227	455	14
18	233	192	0	10	435	233	202	425	10
19	241	227	8	6	482	249	233	468	14
15-19	1157	1054	19	53	2283	1176	1107	2211	72
20	255	229	4	12	500	259	241	484	16
21	265	250	4	10	529	269	260	515	14
22	276	254	11	11	552	287	265	530	22
23	288	277	7	9	581	295	286	565	16
24	265	258	8	11	542	273	269	523	19
20-24	1349	1268	34	53	2704	1383	1321	2617	87
25	297	278	8	9	592	305	287	575	17
26	302	252	9	10	573	311	262	554	19
27	295	298	12	5	610	307	303	593	17
28	306	295	12	7	620	318	302	601	19
29	319	311	14	10	654	333	321	630	24
25-29	1519	1434	55	41	3049	1574	1475	2953	96
30	322	317	14	10	663	336	327	639	24
31	323	326	9	2	660	332	328	649	11
32	310	305	14	3	632	324	308	615	17
33	336	318	14	9	677	350	327	654	23
34	310	288	13	5	616	323	293	598	18
30-34	1601	1554	64	29	3248	1665	1583	3155	93
35	325	295	13	6	639	338	301	620	19
36	293	275	15	5	588	308	280	568	20
37	286	271	10	4	571	296	275	557	14
38	270	267	9	3	549	279	270	537	12
39	248	247	12	7	514	260	254	495	19
35-39	1422	1355	59	25	2861	1481	1380	2777	84
40	257	255	7	7	526	264	262	512	14
41	271	240	17	3	531	288	243	511	20
42	254	229	6	9	498	260	238	483	15
43	228	214	12	0	454	240	214	442	12
44	222	210	7	7	446	229	217	432	14
40-44	1232	1148	49	26	2455	1281	1174	2380	75
45	212	208	5	9	434	217	217	420	14
46	233	208	7	7	455	240	215	441	14
47	221	209	7	8	445	228	217	430	15
48	205	209	6	4	424	211	213	414	10
49	150	152	3	7	312	153	159	302	10
45-49	1021	986	28	35	2070	1049	1021	2007	63

Perspectives de population 1981 - 2025

INS BP UCL HD CBGS ULB KUL VUB

Population par âge, sexe et nationalité au 31.12.1994 - Arrondissement de Bastogne

Ages	Hommes belges	Femmes belges	Hommes étrangers	Femmes étrangères	Total	Hommes	Femmes	Belges	Etrangers
50	131	149	9	2	291	140	151	280	11
51	135	141	6	2	284	141	143	276	8
52	123	136	7	2	268	130	138	259	9
53	132	141	4	1	278	136	142	273	5
54	140	152	8	2	302	148	154	292	10
50-54	661	719	34	9	1423	695	728	1380	43
55	171	173	2	2	348	173	175	344	4
56	176	153	5	3	337	181	156	329	8
57	150	184	4	2	340	154	186	334	6
58	144	168	3	4	319	147	172	312	7
59	153	172	2	2	329	155	174	325	4
55-59	794	850	16	13	1673	810	863	1644	29
60	159	189	3	5	356	162	194	348	8
61	163	177	10	3	353	173	180	340	13
62	157	189	6	4	356	163	193	346	10
63	171	203	5	2	381	176	205	374	7
64	190	196	5	3	394	195	199	386	8
60-64	840	954	29	17	1840	869	971	1794	46
65	165	188	2	0	355	167	188	353	2
66	159	179	6	4	348	165	183	338	10
67	160	191	5	1	357	165	192	351	6
68	162	188	4	3	357	166	191	350	7
69	146	196	6	2	350	152	198	342	8
65-69	792	942	23	10	1767	815	952	1734	33
70	146	178	3	2	329	149	180	324	5
71	137	168	6	1	312	143	169	305	7
72	125	183	5	1	314	130	184	308	6
73	118	171	3	1	293	121	172	289	4
74	110	164	2	3	279	112	167	274	5
70-74	636	864	19	8	1527	655	872	1500	27
75	84	132	1	1	218	85	133	216	2
76	69	117	3	0	189	72	117	186	3
77	54	118	0	2	174	54	120	172	2
78	60	100	0	3	163	60	103	160	3
79	59	130	1	1	191	60	131	189	2
75-79	326	597	5	7	935	331	604	923	12
80	71	123	4	0	198	75	123	194	4
81	60	113	2	0	175	62	113	173	2
82	52	105	3	5	165	55	110	157	8
83	41	80	1	2	124	42	82	121	3
84	40	89	0	3	132	40	92	129	3
80-84	264	510	10	10	794	274	520	774	20
85	31	69	2	3	105	33	72	100	5
86	25	67	2	3	97	27	70	92	5
87	24	56	1	3	84	25	59	80	4
88	16	52	2	2	72	18	54	68	4
89	15	35	2	2	54	17	37	50	4
85-89	111	279	9	13	412	120	292	390	22
90	9	29	1	2	41	10	31	38	3
91	6	23	2	2	33	8	25	29	4
92	4	18	0	0	22	4	18	22	0
93	4	13	1	2	20	5	15	17	3
94	2	7	0	1	10	2	8	9	1
90-94	25	90	4	7	126	29	97	115	11
95	1	5	2	1	9	3	6	6	3
96	1	4	1	1	7	2	5	5	2
97	4	2	1	1	8	5	3	6	2
98	2	1	1	1	5	3	2	3	2
99	2	1	1	1	5	3	2	3	2
95-99	10	13	6	5	34	16	18	23	11
TOTAL	17770	18275	510	459	37014	18280	18734	36045	969

Perspectives de population 1981 - 2025

INS BP UCL HD CBGS ULB KUL VUB

Population par âge, sexe et nationalité au 31.12.1995 - Arrondissement de Bastogne

Ages	Hommes belges	Femmes belges	Hommes étrangers	Femmes étrangères	Total	Hommes	Femmes	Belges	Etrangers
0	272	257	9	9	547	281	266	529	18
1	272	256	9	8	545	281	264	528	17
2	273	256	8	8	545	281	264	529	16
3	279	255	7	6	547	286	261	534	13
4	278	255	5	7	545	283	262	533	12
0-4	1374	1279	38	38	2729	1412	1317	2653	76
5	277	254	4	7	542	281	261	531	11
6	276	254	2	6	538	278	260	530	8
7	275	252	2	6	535	277	258	527	8
8	271	249	0	6	526	271	255	520	6
9	270	245	0	4	519	270	249	515	4
5-9	1369	1254	8	29	2660	1377	1283	2623	37
10	266	239	0	6	511	266	245	505	6
11	260	233	0	6	499	260	239	493	6
12	254	225	0	6	485	254	231	479	6
13	245	219	0	6	470	245	225	464	6
14	248	224	0	4	476	248	228	472	4
10-14	1273	1140	0	28	2441	1273	1168	2413	28
15	243	210	2	8	463	245	218	453	10
16	220	207	4	14	445	224	221	427	18
17	224	210	2	11	447	226	221	434	13
18	238	216	2	11	467	240	227	454	13
19	234	194	1	10	439	235	204	428	11
15-19	1159	1037	11	54	2261	1170	1091	2196	65
20	242	231	8	6	487	250	237	473	14
21	257	233	5	11	506	262	244	490	16
22	268	251	4	10	533	272	261	519	14
23	278	255	12	11	556	290	266	533	23
24	288	275	8	9	580	296	284	563	17
20-24	1333	1245	37	47	2662	1370	1292	2578	84
25	265	258	8	11	542	273	269	523	19
26	302	276	9	9	596	311	285	578	18
27	307	252	9	10	578	316	262	559	19
28	293	295	13	5	606	306	300	588	18
29	303	293	12	8	616	315	301	596	20
25-29	1470	1374	51	43	2938	1521	1417	2844	94
30	317	308	15	10	650	332	318	625	25
31	320	316	15	10	661	335	326	636	25
32	321	324	9	2	656	330	326	645	11
33	308	305	15	3	631	323	308	613	18
34	334	317	14	9	674	348	326	651	23
30-34	1600	1570	68	34	3272	1668	1604	3170	102
35	308	288	14	5	615	322	293	596	19
36	322	293	12	6	633	334	299	615	18
37	292	273	14	5	584	306	278	565	19
38	285	270	10	4	569	295	274	555	14
39	268	266	8	3	545	276	269	534	11
35-39	1475	1390	58	23	2946	1533	1413	2865	81
40	247	246	12	7	512	259	253	493	19
41	255	254	7	7	523	262	261	509	14
42	269	240	17	3	529	286	243	509	20
43	252	229	6	9	496	258	238	481	15
44	226	214	12	0	452	238	214	440	12
40-44	1249	1183	54	26	2512	1303	1209	2432	80
45	220	210	7	7	444	227	217	430	14
46	210	208	5	9	432	215	217	418	14
47	231	207	7	7	452	238	214	438	14
48	219	208	7	8	442	226	216	427	15
49	203	208	6	4	421	209	212	411	10
45-49	1083	1041	32	35	2191	1115	1076	2124	67

Perspectives de population 1981 - 2025

INS BP UCL HD CBGS ULB KUL VUB

Population par âge, sexe et nationalité au 31.12.1995 - Arrondissement de Bastogne

Ages	Hommes belges	Femmes belges	Hommes étrangers	Femmes étrangères	Total	Hommes	Femmes	Belges	Etrangers
50	148	151	3	7	309	151	158	299	10
51	130	148	9	2	289	139	150	278	11
52	134	140	6	2	282	140	142	274	8
53	122	135	7	2	266	129	137	257	9
54	131	140	4	1	276	135	141	271	5
50-54	665	714	29	14	1422	694	728	1379	43
55	139	151	8	2	300	147	153	290	10
56	169	172	2	2	345	171	174	341	4
57	174	152	5	3	334	179	155	326	8
58	148	183	4	2	337	152	185	331	6
59	142	167	3	4	316	145	171	309	7
55-59	772	825	22	13	1632	794	838	1597	35
60	151	171	2	2	326	153	173	322	4
61	156	188	3	5	352	159	193	344	8
62	160	175	10	3	348	170	178	335	13
63	154	187	6	4	351	160	191	341	10
64	167	201	6	2	376	173	203	368	8
60-64	788	922	27	16	1753	815	938	1710	43
65	185	194	5	3	387	190	197	379	8
66	160	186	2	0	348	162	186	346	2
67	154	176	6	4	340	160	180	330	10
68	155	188	5	1	349	160	189	343	6
69	156	185	4	3	348	160	188	341	7
65-69	810	929	22	11	1772	832	940	1739	33
70	140	192	6	2	340	146	194	332	8
71	139	174	3	2	318	142	176	313	5
72	130	164	6	1	301	136	165	294	7
73	118	178	5	1	302	123	179	296	6
74	111	166	3	1	281	114	167	277	4
70-74	638	874	23	7	1542	661	881	1512	30
75	103	158	2	3	266	105	161	261	5
76	78	127	1	1	207	79	128	205	2
77	64	112	3	0	179	67	112	176	3
78	49	112	0	2	163	49	114	161	2
79	55	95	0	3	153	55	98	150	3
75-79	349	604	6	9	968	355	613	953	15
80	53	122	1	1	177	54	123	175	2
81	63	115	4	0	182	67	115	178	4
82	53	104	2	0	159	55	104	157	2
83	46	96	3	5	150	49	101	142	8
84	36	72	1	2	111	37	74	108	3
80-84	251	509	11	8	779	262	517	760	19
85	34	80	0	3	117	34	83	114	3
86	26	61	2	3	92	28	64	87	5
87	21	58	2	3	84	23	61	79	5
88	20	48	1	3	72	21	51	68	4
89	13	44	2	2	61	15	46	57	4
85-89	114	291	7	14	426	121	305	405	21
90	12	28	2	2	44	14	30	40	4
91	7	24	1	2	34	8	26	31	3
92	3	18	1	2	24	4	20	21	3
93	3	14	0	0	17	3	14	17	0
94	3	10	1	2	16	4	12	13	3
90-94	28	94	5	8	135	33	102	122	13
95	1	5	0	1	7	1	6	6	1
96	1	4	1	1	7	2	5	5	2
97	1	3	1	1	6	2	4	4	2
98	3	1	1	1	6	4	2	4	2
99	2	1	1	1	5	3	2	3	2
95-99	8	14	4	5	31	12	19	22	9
TOTAL	17808	18289	513	462	37072	18321	18751	36097	975

Perspectives de population 1981 - 2025

INS BP UCL HD CBGS ULB KUL VUB

Population par âge, sexe et nationalité au 31.12.1996 - Arrondissement de Bastogne

Ages	Hommes belges	Femmes belges	Hommes étrangers	Femmes étrangères	Total	Hommes	Femmes	Belges	Etrangers
0	269	253	10	9	541	279	262	522	19
1	270	254	9	8	541	279	262	524	17
2	270	253	8	8	539	278	261	523	16
3	271	254	7	8	540	278	262	525	15
4	277	253	6	6	542	283	259	530	12
0-4	1357	1267	40	39	2703	1397	1306	2624	79
5	276	253	4	7	540	280	260	529	11
6	275	252	3	7	537	278	259	527	10
7	274	252	1	6	533	275	258	526	7
8	273	250	1	6	530	274	256	523	7
9	270	247	0	5	522	270	252	517	5
5-9	1368	1254	9	31	2662	1377	1285	2622	40
10	268	243	0	4	515	268	247	511	4
11	265	237	0	6	508	265	243	502	6
12	259	231	0	6	496	259	237	490	6
13	252	223	0	6	481	252	229	475	6
14	245	217	0	5	467	245	222	462	5
10-14	1289	1151	0	27	2467	1289	1178	2440	27
15	247	223	0	3	473	247	226	470	3
16	242	209	1	7	459	243	216	451	8
17	220	206	3	14	443	223	220	426	17
18	223	210	1	11	445	224	221	433	12
19	238	217	2	11	468	240	228	455	13
15-19	1170	1065	7	46	2288	1177	1111	2235	53
20	235	199	3	10	447	238	209	434	13
21	244	234	8	6	492	252	240	478	14
22	259	234	6	11	510	265	245	493	17
23	270	252	5	10	537	275	262	522	15
24	278	254	12	11	555	290	265	532	23
20-24	1286	1173	34	48	2541	1320	1221	2459	82
25	287	274	9	9	579	296	283	561	18
26	272	256	8	11	547	280	267	528	19
27	307	274	10	9	600	317	283	581	19
28	303	250	9	10	572	312	260	553	19
29	290	293	14	5	602	304	298	583	19
25-29	1459	1347	50	44	2900	1509	1391	2806	94
30	301	290	13	8	612	314	298	591	21
31	315	307	14	10	646	329	317	622	24
32	318	314	16	10	658	334	324	632	26
33	319	323	9	2	653	328	325	642	11
34	306	304	16	3	629	322	307	610	19
30-34	1559	1538	68	33	3198	1627	1571	3097	101
35	332	317	15	9	673	347	326	649	24
36	306	286	13	5	610	319	291	592	18
37	320	291	11	6	628	331	297	611	17
38	291	272	14	5	582	305	277	563	19
39	283	269	9	4	565	292	273	552	13
35-39	1532	1435	62	29	3058	1594	1464	2967	91
40	267	265	8	3	543	275	268	532	11
41	246	245	12	7	510	258	252	491	19
42	253	254	7	7	521	260	261	507	14
43	267	240	17	3	527	284	243	507	20
44	250	229	6	9	494	256	238	479	15
40-44	1283	1233	50	29	2595	1333	1262	2516	79
45	224	213	12	0	449	236	213	437	12
46	218	210	7	7	442	225	217	428	14
47	208	207	5	9	429	213	216	415	14
48	229	206	7	7	449	236	213	435	14
49	217	207	7	8	439	224	215	424	15
45-49	1096	1043	38	31	2208	1134	1074	2139	69

Perspectives de population 1981 - 2025

INS BP UCL HD CBGS ULB KUL VUB

Population par âge, sexe et nationalité au 31.12.1996 - Arrondissement de Bastogne

Ages	Hommes belges	Femmes belges	Hommes étrangers	Femmes étrangères	Total	Hommes	Femmes	Belges	Etrangers
50	201	207	6	4	418	207	211	408	10
51	146	150	3	7	306	149	157	296	10
52	129	147	9	2	287	138	149	276	11
53	133	139	6	2	280	139	141	272	8
54	121	134	7	2	264	128	136	255	9
50-54	730	777	31	17	1555	761	794	1507	48
55	130	139	4	1	274	134	140	269	5
56	137	150	8	2	297	145	152	287	10
57	167	171	2	2	342	169	173	338	4
58	172	151	5	3	331	177	154	323	8
59	146	182	4	2	334	150	184	328	6
55-59	752	793	23	10	1578	775	803	1545	33
60	140	166	3	4	313	143	170	306	7
61	148	170	2	2	322	150	172	318	4
62	153	186	3	5	347	156	191	339	8
63	157	173	10	3	343	167	176	330	13
64	150	185	6	4	345	156	189	335	10
60-64	748	880	24	18	1670	772	898	1628	42
65	163	199	6	2	370	169	201	362	8
66	180	192	5	3	380	185	195	372	8
67	155	183	2	0	340	157	183	338	2
68	149	173	6	4	332	155	177	322	10
69	149	185	5	1	340	154	186	334	6
65-69	796	932	24	10	1762	820	942	1728	34
70	150	182	4	3	339	154	185	332	7
71	134	188	6	2	330	140	190	322	8
72	132	170	3	2	307	135	172	302	5
73	123	160	6	1	290	129	161	283	7
74	111	173	5	1	290	116	174	284	6
70-74	650	873	24	9	1556	674	882	1523	33
75	104	160	3	1	268	107	161	264	4
76	96	152	2	3	253	98	155	248	5
77	72	122	1	1	196	73	123	194	2
78	59	107	3	0	169	62	107	166	3
79	45	106	0	2	153	45	108	151	2
75-79	376	647	9	7	1039	385	654	1023	16
80	50	89	0	3	142	50	92	139	3
81	47	113	1	1	162	48	114	160	2
82	56	106	5	0	167	61	106	162	5
83	47	95	2	0	144	49	95	142	2
84	40	87	3	4	134	43	91	127	7
80-84	240	490	11	8	749	251	498	730	19
85	31	64	1	2	98	32	66	95	3
86	29	71	0	3	103	29	74	100	3
87	22	53	2	3	80	24	56	75	5
88	17	50	2	3	72	19	53	67	5
89	16	40	1	3	60	17	43	56	4
85-89	115	278	6	14	413	121	292	393	20
90	10	37	2	2	51	12	39	47	4
91	9	23	2	2	36	11	25	32	4
92	5	19	1	2	27	6	21	24	3
93	2	14	1	2	19	3	16	16	3
94	2	11	0	0	13	2	11	13	0
90-94	28	104	6	8	146	34	112	132	14
95	2	7	1	1	11	3	8	9	2
96	1	4	0	1	6	1	5	5	1
97	1	3	1	1	6	2	4	4	2
98	1	2	1	1	5	2	3	3	2
99	3	1	1	1	6	4	2	4	2
95-99	8	17	4	5	34	12	22	25	9
TOTAL	17842	18297	520	463	37122	18362	18760	36139	983

Perspectives de population 1981 - 2025

INS BP UCL HD CBGS ULB KUL VUB

Population par âge, sexe et nationalité au 31.12.1997 - Arrondissement de Bastogne

Ages	Hommes belges	Femmes belges	Hommes étrangers	Femmes étrangères	Total	Hommes	Femmes	Belges	Etrangers
0	264	249	10	9	532	274	258	513	19
1	267	250	10	8	535	277	258	517	18
2	268	252	8	8	536	276	260	520	16
3	268	251	7	8	534	275	259	519	15
4	269	252	7	8	536	276	260	521	15
0- 4	1336	1254	42	41	2673	1378	1295	2590	83
5	275	251	5	6	537	280	257	526	11
6	274	251	3	7	535	277	258	525	10
7	273	250	2	7	532	275	257	523	9
8	273	250	0	6	529	273	256	523	6
9	271	248	0	6	525	271	254	519	6
5- 9	1366	1250	10	32	2658	1376	1282	2616	42
10	268	245	0	5	518	268	250	513	5
11	266	241	0	4	511	266	245	507	4
12	263	235	0	6	504	263	241	498	6
13	257	229	0	6	492	257	235	486	6
14	252	221	0	5	478	252	226	473	5
10-14	1306	1171	0	26	2503	1306	1197	2477	26
15	244	216	0	4	464	244	220	460	4
16	246	222	0	2	470	246	224	468	2
17	241	208	0	7	456	241	215	449	7
18	219	206	2	14	441	221	220	425	16
19	223	212	1	11	447	224	223	435	12
15-19	1173	1064	3	38	2278	1176	1102	2237	41
20	239	220	3	11	473	242	231	459	14
21	237	204	4	10	455	241	214	441	14
22	246	235	8	6	495	254	241	481	14
23	260	235	7	11	513	267	246	495	18
24	270	251	5	10	536	275	261	521	15
20-24	1252	1145	27	48	2472	1279	1193	2397	75
25	277	254	13	11	555	290	265	531	24
26	293	271	9	9	582	302	280	564	18
27	278	255	9	11	553	287	266	533	20
28	304	271	11	9	595	315	280	575	20
29	300	249	9	10	568	309	259	549	19
25-29	1452	1300	51	50	2853	1503	1350	2752	101
30	289	290	15	5	599	304	295	579	20
31	299	289	13	8	609	312	297	588	21
32	313	305	15	10	643	328	315	618	25
33	316	314	17	10	657	333	324	630	27
34	317	321	9	2	649	326	323	638	11
30-34	1534	1519	69	35	3157	1603	1554	3053	104
35	304	304	17	3	628	321	307	608	20
36	330	315	14	9	668	344	324	645	23
37	305	284	12	4	605	317	288	589	16
38	317	289	10	6	622	327	295	606	16
39	290	271	13	5	579	303	276	561	18
35-39	1546	1463	66	27	3102	1612	1490	3009	93
40	282	268	9	4	563	291	272	550	13
41	266	264	8	3	541	274	267	530	11
42	244	245	12	7	508	256	252	489	19
43	251	254	7	7	519	258	261	505	14
44	265	240	17	3	525	282	243	505	20
40-44	1308	1271	53	24	2656	1361	1295	2579	77
45	248	229	6	9	492	254	238	477	15
46	222	213	12	0	447	234	213	435	12
47	216	209	7	7	439	223	216	425	14
48	206	206	5	9	426	211	215	412	14
49	227	205	7	7	446	234	212	432	14
45-49	1119	1062	37	32	2250	1156	1094	2181	69

Perspectives de population 1981 - 2025

INS BP UCL HD CBGS ULB KUL VUB

Population par âge, sexe et nationalité au 31.12.1997 - Arrondissement de Bastogne

Ages	Hommes belges	Femmes belges	Hommes étrangers	Femmes étrangères	Total	Hommes	Femmes	Belges	Etrangers
50	215	206	7	8	436	222	214	421	15
51	199	206	6	4	415	205	210	405	10
52	145	149	3	7	304	148	156	294	10
53	128	146	9	2	285	137	148	274	11
54	132	138	6	2	278	138	140	270	8
50-54	819	845	31	23	1718	850	868	1664	54
55	120	133	7	2	262	127	135	253	9
56	128	138	4	1	271	132	139	266	5
57	135	149	8	2	294	143	151	284	10
58	165	170	2	2	339	167	172	335	4
59	170	150	5	3	328	175	153	320	8
55-59	718	740	26	10	1494	744	750	1458	36
60	144	181	4	2	331	148	183	325	6
61	138	165	3	4	310	141	169	303	7
62	145	169	2	2	318	147	171	314	4
63	150	184	3	5	342	153	189	334	8
64	153	171	10	3	337	163	174	324	13
60-64	730	870	22	16	1638	752	886	1600	38
65	146	183	6	4	339	152	187	329	10
66	158	197	6	2	363	164	199	355	8
67	175	189	5	3	372	180	192	364	8
68	150	180	2	0	332	152	180	330	2
69	144	170	6	4	324	150	174	314	10
65-69	773	919	25	13	1730	798	932	1692	38
70	143	182	5	1	331	148	183	325	6
71	143	178	4	3	328	147	181	321	7
72	127	184	6	2	319	133	186	311	8
73	125	166	3	2	296	128	168	291	5
74	116	155	6	1	278	122	156	271	7
70-74	654	865	24	9	1552	678	874	1519	33
75	104	167	5	1	277	109	168	271	6
76	97	154	3	1	255	100	155	251	4
77	89	146	2	3	240	91	149	235	5
78	66	116	1	1	184	67	117	182	2
79	54	101	3	0	158	57	101	155	3
75-79	410	684	14	6	1114	424	690	1094	20
80	41	100	0	2	143	41	102	141	2
81	45	83	0	3	131	45	86	128	3
82	42	104	1	1	148	43	105	146	2
83	49	97	4	0	150	53	97	146	4
84	41	86	2	0	129	43	86	127	2
80-84	218	470	7	6	701	225	476	688	13
85	34	78	3	4	119	37	82	112	7
86	26	57	1	2	86	27	59	83	3
87	24	62	0	3	89	24	65	86	3
88	18	46	2	3	69	20	49	64	5
89	14	42	3	3	62	17	45	56	6
85-89	116	285	9	15	425	125	300	401	24
90	13	33	1	2	49	14	35	46	3
91	8	30	2	2	42	10	32	38	4
92	7	18	1	2	28	8	20	25	3
93	4	15	1	2	22	5	17	19	3
94	1	11	1	2	15	2	13	12	3
90-94	33	107	6	10	156	39	117	140	16
95	1	8	0	0	9	1	8	9	0
96	1	5	1	1	8	2	6	6	2
97	1	3	0	1	5	1	4	4	1
98	1	2	1	1	5	2	3	3	2
99	3	2	1	1	7	4	3	5	2
95-99	7	20	3	4	34	10	24	27	7
TOTAL	17870	18304	525	465	37164	18395	18769	36174	990

Perspectives de population 1981 - 2025

INS BP UCL HD CBGS ULB KUL VUB

Population par âge, sexe et nationalité au 31.12.1998 - Arrondissement de Bastogne

Ages	Hommes belges	Femmes belges	Hommes étrangers	Femmes étrangères	Total	Hommes	Femmes	Belges	Etrangers
0	260	245	10	9	524	270	254	505	19
1	262	246	10	8	526	272	254	508	18
2	265	248	9	8	530	274	256	513	17
3	266	250	7	8	531	273	258	516	15
4	266	249	6	7	528	272	256	515	13
0- 4	1319	1238	42	40	2639	1361	1278	2557	82
5	267	250	6	8	531	273	258	517	14
6	273	249	4	6	532	277	255	522	10
7	272	249	2	7	530	274	256	521	9
8	272	248	1	7	528	273	255	520	8
9	271	248	0	6	525	271	254	519	6
5- 9	1355	1244	13	34	2646	1368	1278	2599	47
10	269	246	0	6	521	269	252	515	6
11	266	243	0	5	514	266	248	509	5
12	264	239	0	5	508	264	244	503	5
13	261	233	0	6	500	261	239	494	6
14	257	227	0	5	489	257	232	484	5
10-14	1317	1188	0	27	2532	1317	1215	2505	27
15	251	220	0	4	475	251	224	471	4
16	243	215	0	3	461	243	218	458	3
17	245	221	0	2	468	245	223	466	2
18	240	208	0	7	455	240	215	448	7
19	219	208	3	13	443	222	221	427	16
15-19	1198	1072	3	29	2302	1201	1101	2270	32
20	224	217	3	11	455	227	228	441	14
21	241	222	3	11	477	244	233	463	14
22	239	207	5	10	461	244	217	446	15
23	247	234	8	6	495	255	240	481	14
24	259	235	8	11	513	267	246	494	19
20-24	1210	1115	27	49	2401	1237	1164	2325	76
25	269	249	6	10	534	275	259	518	16
26	282	253	12	11	558	294	264	535	23
27	299	268	10	9	586	309	277	567	19
28	276	254	9	11	550	285	265	530	20
29	301	268	12	10	591	313	278	569	22
25-29	1427	1292	49	51	2819	1476	1343	2719	100
30	298	248	9	10	565	307	258	546	19
31	288	288	15	5	596	303	293	576	20
32	297	289	14	8	608	311	297	586	22
33	311	303	15	10	639	326	313	614	25
34	314	314	18	10	656	332	324	628	28
30-34	1508	1442	71	43	3064	1579	1485	2950	114
35	315	320	9	2	646	324	322	635	11
36	302	302	16	3	623	318	305	604	19
37	329	313	13	9	664	342	322	642	22
38	303	282	11	4	600	314	286	585	15
39	314	287	9	6	616	323	293	601	15
35-39	1563	1504	58	24	3149	1621	1528	3067	82
40	289	270	13	5	577	302	275	559	18
41	281	267	9	4	561	290	271	548	13
42	264	264	8	3	539	272	267	528	11
43	242	245	12	7	506	254	252	487	19
44	249	253	7	7	516	256	260	502	14
40-44	1325	1299	49	26	2699	1374	1325	2624	75
45	263	239	17	3	522	280	242	502	20
46	246	228	6	9	489	252	237	474	15
47	220	212	12	0	444	232	212	432	12
48	214	208	7	7	436	221	215	422	14
49	204	205	5	9	423	209	214	409	14
45-49	1147	1092	47	28	2314	1194	1120	2239	75

Perspectives de population 1981 - 2025

INS BP UCL HD CBGS ULB KUL VUB

Population par âge, sexe et nationalité au 31.12.1998 - Arrondissement de Bastogne

Ages	Hommes belges	Femmes belges	Hommes étrangers	Femmes étrangères	Total	Hommes	Femmes	Belges	Etrangers
50	225	203	7	7	442	232	210	428	14
51	213	205	7	8	433	220	213	418	15
52	198	205	6	4	413	204	209	403	10
53	143	148	3	7	301	146	155	291	10
54	127	145	9	2	283	136	147	272	11
50-54	906	906	32	28	1872	938	934	1812	60
55	131	137	6	2	276	137	139	268	8
56	118	132	7	2	259	125	134	250	9
57	127	137	4	1	269	131	138	264	5
58	133	148	8	2	291	141	150	281	10
59	163	169	2	2	336	165	171	332	4
55-59	672	723	27	9	1431	699	732	1395	36
60	168	149	5	3	325	173	152	317	8
61	142	180	4	2	328	146	182	322	6
62	135	164	3	4	306	138	168	299	7
63	142	167	2	2	313	144	169	309	4
64	147	182	3	5	337	150	187	329	8
60-64	734	842	17	16	1609	751	858	1576	33
65	149	169	10	3	331	159	172	318	13
66	142	181	6	4	333	148	185	323	10
67	153	194	6	2	355	159	196	347	8
68	169	186	5	3	363	174	189	355	8
69	145	177	2	0	324	147	177	322	2
65-69	758	907	29	12	1706	787	919	1665	41
70	138	167	6	4	315	144	171	305	10
71	137	178	5	1	321	142	179	315	6
72	136	174	4	3	317	140	177	310	7
73	120	179	6	2	307	126	181	299	8
74	118	161	3	2	284	121	163	279	5
70-74	649	859	24	12	1544	673	871	1508	36
75	109	150	6	1	266	115	151	259	7
76	97	161	5	1	264	102	162	258	6
77	90	148	3	1	242	93	149	238	4
78	82	139	2	3	226	84	142	221	5
79	60	110	1	1	172	61	111	170	2
75-79	438	708	17	7	1170	455	715	1146	24
80	49	95	3	0	147	52	95	144	3
81	37	93	0	2	132	37	95	130	2
82	40	77	0	3	120	40	80	117	3
83	37	95	1	1	134	38	96	132	2
84	43	88	3	0	134	46	88	131	3
80-84	206	448	7	6	667	213	454	654	13
85	35	77	2	0	114	37	77	112	2
86	29	69	3	4	105	32	73	98	7
87	22	50	1	2	75	23	52	72	3
88	20	53	0	3	76	20	56	73	3
89	15	39	2	3	59	17	42	54	5
85-89	121	288	8	12	429	129	300	409	20
90	11	35	2	2	50	13	37	46	4
91	10	27	1	2	40	11	29	37	3
92	6	24	1	2	33	7	26	30	3
93	5	14	1	2	22	6	16	19	3
94	3	11	1	2	17	4	13	14	3
90-94	35	111	6	10	162	41	121	146	16
95	1	8	1	1	11	2	9	9	2
96	1	6	0	0	7	1	6	7	0
97	1	4	1	1	7	2	5	5	2
98	1	2	0	1	4	1	3	3	1
99	3	3	1	0	7	4	3	6	1
95-99	7	23	3	3	36	10	26	30	6
TOTAL	17895	18301	529	466	37191	18424	18767	36196	995

Perspectives de population 1981 - 2025

INS BP UCL HD CBGS ULB KUL VUB

Population par âge, sexe et nationalité au 31.12.1999 - Arrondissement de Bastogne

Ages	Hommes belges	Femmes belges	Hommes étrangers	Femmes étrangères	Total	Hommes	Femmes	Belges	Etrangers
0	256	241	10	9	516	266	250	497	19
1	259	242	10	8	519	269	250	501	18
2	260	244	9	8	521	269	252	504	17
3	263	246	8	8	525	271	254	509	16
4	265	248	6	8	527	271	256	513	14
0-4	1303	1221	43	41	2608	1346	1262	2524	84
5	265	247	5	7	524	270	254	512	12
6	266	248	5	8	527	271	256	514	13
7	272	247	3	6	528	275	253	519	9
8	271	247	1	7	526	272	254	518	8
9	271	246	0	7	524	271	253	517	7
5-9	1345	1235	14	35	2629	1359	1270	2580	49
10	269	246	0	6	521	269	252	515	6
11	267	244	0	6	517	267	250	511	6
12	264	241	0	5	510	264	246	505	5
13	262	238	0	5	505	262	243	500	5
14	261	231	0	5	497	261	236	492	5
10-14	1323	1200	0	27	2550	1323	1227	2523	27
15	256	226	0	4	486	256	230	482	4
16	250	219	0	3	472	250	222	469	3
17	242	214	0	3	459	242	217	456	3
18	244	221	0	2	467	244	223	465	2
19	240	210	0	6	456	240	216	450	6
15-19	1232	1090	0	18	2340	1232	1108	2322	18
20	221	213	4	12	450	225	225	434	16
21	226	219	4	11	460	230	230	445	15
22	243	224	3	11	481	246	235	467	14
23	240	208	6	10	464	246	218	448	16
24	246	234	8	6	494	254	240	480	14
20-24	1176	1098	25	50	2349	1201	1148	2274	75
25	258	233	9	11	511	267	244	491	20
26	274	248	6	10	538	280	258	522	16
27	288	251	13	11	563	301	262	539	24
28	296	266	11	9	582	307	275	562	20
29	274	252	9	11	546	283	263	526	20
25-29	1390	1250	48	52	2740	1438	1302	2640	100
30	299	267	14	10	590	313	277	566	24
31	296	246	9	10	561	305	256	542	19
32	286	287	16	5	594	302	292	573	21
33	295	288	15	8	606	310	296	583	23
34	309	303	15	10	637	324	313	612	25
30-34	1485	1391	69	43	2988	1554	1434	2876	112
35	312	313	19	10	654	331	323	625	29
36	313	318	8	2	641	321	320	631	10
37	300	300	15	3	618	315	303	600	18
38	327	311	12	9	659	339	320	638	21
39	301	280	10	4	595	311	284	581	14
35-39	1553	1522	64	28	3167	1617	1550	3075	92
40	312	285	9	6	612	321	291	597	15
41	288	269	13	5	575	301	274	557	18
42	279	267	9	4	559	288	271	546	13
43	262	264	8	3	537	270	267	526	11
44	241	244	12	7	504	253	251	485	19
40-44	1382	1329	51	25	2787	1433	1354	2711	76
45	247	252	7	7	513	254	259	499	14
46	261	238	17	3	519	278	241	499	20
47	244	227	6	9	486	250	236	471	15
48	218	211	12	0	441	230	211	429	12
49	212	207	7	7	433	219	214	419	14
45-49	1182	1135	49	26	2392	1231	1161	2317	75

Perspectives de population 1981 - 2025

INS BP UCL HD CBGS ULB KUL VUB

Population par âge, sexe et nationalité au 31.12.1999 - Arrondissement de Bastogne

Ages	Hommes belges	Femmes belges	Hommes étrangers	Femmes étrangères	Total	Hommes	Femmes	Belges	Etrangers
50	202	204	5	9	420	207	213	406	14
51	223	202	7	7	439	230	209	425	14
52	212	204	7	8	431	219	212	416	15
53	196	204	6	4	410	202	208	400	10
54	142	147	3	7	299	145	154	289	10
50-54	975	961	28	35	1999	1003	996	1936	63
55	126	144	9	2	281	135	146	270	11
56	129	136	6	2	273	135	138	265	8
57	117	131	7	2	257	124	133	248	9
58	125	136	4	1	266	129	137	261	5
59	131	147	8	2	288	139	149	278	10
55-59	628	694	34	9	1365	662	703	1322	43
60	161	168	2	2	333	163	170	329	4
61	165	148	5	3	321	170	151	313	8
62	139	179	4	2	324	143	181	318	6
63	132	163	3	4	302	135	167	295	7
64	139	165	2	2	308	141	167	304	4
60-64	736	823	16	13	1588	752	836	1559	29
65	143	180	3	5	331	146	185	323	8
66	145	167	10	3	325	155	170	312	13
67	138	179	6	4	327	144	183	317	10
68	148	191	6	2	347	154	193	339	8
69	163	183	5	3	354	168	186	346	8
65-69	737	900	30	17	1684	767	917	1637	47
70	139	174	2	0	315	141	174	313	2
71	132	164	6	4	306	138	168	296	10
72	130	174	5	1	310	135	175	304	6
73	129	170	4	3	306	133	173	299	7
74	113	174	6	1	294	119	175	287	7
70-74	643	856	23	9	1531	666	865	1499	32
75	111	156	3	2	272	114	158	267	5
76	102	145	6	1	254	108	146	247	7
77	90	155	5	1	251	95	156	245	6
78	83	141	3	1	228	86	142	224	4
79	75	132	2	3	212	77	135	207	5
75-79	461	729	19	8	1217	480	737	1190	27
80	54	104	1	1	160	55	105	158	2
81	44	89	3	0	136	47	89	133	3
82	33	86	0	2	121	33	88	119	2
83	35	71	0	3	109	35	74	106	3
84	32	87	1	1	121	33	88	119	2
80-84	198	437	5	7	647	203	444	635	12
85	37	79	3	0	119	40	79	116	3
86	30	69	2	0	101	32	69	99	2
87	25	61	3	3	92	28	64	86	6
88	18	43	1	2	64	19	45	61	3
89	16	45	0	3	64	16	48	61	3
85-89	126	297	9	8	440	135	305	423	17
90	12	33	2	2	49	14	35	45	4
91	9	29	2	2	42	11	31	38	4
92	8	22	1	2	33	9	24	30	3
93	5	19	1	2	27	6	21	24	3
94	4	11	1	2	18	5	13	15	3
90-94	38	114	7	10	169	45	124	152	17
95	2	8	1	1	12	3	9	10	2
96	1	6	1	1	9	2	7	7	2
97	1	4	0	0	5	1	4	5	0
98	1	3	1	1	6	2	4	4	2
99	3	3	1	1	8	4	4	6	2
95-99	8	24	4	4	40	12	28	32	8
TOTAL	17921	18306	538	465	37230	18459	18771	36227	1003

Perspectives de population 1981 - 2025

INS BP UCL HD CBGS ULB KUL VUB

Population par âge, sexe et nationalité au 31.12.2000 - Arrondissement de Bastogne

Ages	Hommes belges	Femmes belges	Hommes étrangers	Femmes étrangères	Total	Hommes	Femmes	Belges	Etrangers
0	252	238	10	9	509	262	247	490	19
1	254	238	10	8	510	264	246	492	18
2	257	240	9	8	514	266	248	497	17
3	258	242	8	8	516	266	250	500	16
4	262	244	7	8	521	269	252	506	15
0- 4	1283	1202	44	41	2570	1327	1243	2485	85
5	264	246	5	8	523	269	254	510	13
6	264	245	4	7	520	268	252	509	11
7	265	246	4	8	523	269	254	511	12
8	271	245	2	6	524	273	251	516	8
9	270	245	0	7	522	270	252	515	7
5- 9	1334	1227	15	36	2612	1349	1263	2561	51
10	269	244	0	7	520	269	251	513	7
11	267	244	0	6	517	267	250	511	6
12	265	242	0	6	513	265	248	507	6
13	262	239	0	5	506	262	244	501	5
14	261	236	0	4	501	261	240	497	4
10-14	1324	1205	0	28	2557	1324	1233	2529	28
15	260	230	0	4	494	260	234	490	4
16	255	225	0	3	483	255	228	480	3
17	249	218	0	4	471	249	222	467	4
18	241	214	0	3	458	241	217	455	3
19	244	223	1	1	469	245	224	467	2
15-19	1249	1110	1	15	2375	1250	1125	2359	16
20	241	215	1	6	463	242	221	456	7
21	224	215	5	11	455	229	226	439	16
22	229	221	4	11	465	233	232	450	15
23	244	224	4	11	483	248	235	468	15
24	240	209	7	10	466	247	219	449	17
20-24	1178	1084	21	49	2332	1199	1133	2262	70
25	245	232	8	6	491	253	238	477	14
26	263	231	10	11	515	273	242	494	21
27	280	247	6	10	543	286	257	527	16
28	285	249	14	11	559	299	260	534	25
29	293	264	11	9	577	304	273	557	20
25-29	1366	1223	49	47	2685	1415	1270	2589	96
30	273	250	10	11	544	283	261	523	21
31	297	266	15	10	588	312	276	563	25
32	294	245	9	10	558	303	255	539	19
33	284	286	17	5	592	301	291	570	22
34	293	287	15	8	603	308	295	580	23
30-34	1441	1334	66	44	2885	1507	1378	2775	110
35	307	303	16	10	636	323	313	610	26
36	310	311	18	10	649	328	321	621	28
37	311	316	7	2	636	318	318	627	9
38	299	298	14	3	614	313	301	597	17
39	325	309	11	9	654	336	318	634	20
35-39	1552	1537	66	34	3189	1618	1571	3089	100
40	299	278	10	4	591	309	282	577	14
41	310	284	9	6	609	319	290	594	15
42	286	269	13	5	573	299	274	555	18
43	277	267	9	4	557	286	271	544	13
44	260	264	8	3	535	268	267	524	11
40-44	1432	1362	49	22	2865	1481	1384	2794	71
45	239	244	12	7	502	251	251	483	19
46	246	251	7	7	511	253	258	497	14
47	259	237	17	3	516	276	240	496	20
48	242	226	6	9	483	248	235	468	15
49	216	210	12	0	438	228	210	426	12
45-49	1202	1168	54	26	2450	1256	1194	2370	80

Perspectives de population 1981 - 2025

INS BP UCL HD CBGS ULB KUL VUB

Population par âge, sexe et nationalité au 31.12.2000 - Arrondissement de Bastogne

Ages	Hommes belges	Femmes belges	Hommes étrangers	Femmes étrangères	Total	Hommes	Femmes	Belges	Etrangers
50	210	206	7	7	430	217	213	416	14
51	200	203	5	9	417	205	212	403	14
52	222	201	7	7	437	229	208	423	14
53	210	203	7	8	428	217	211	413	15
54	194	203	6	4	407	200	207	397	10
50-54	1036	1016	32	35	2119	1068	1051	2052	67
55	141	146	3	7	297	144	153	287	10
56	124	143	9	2	278	133	145	267	11
57	128	135	6	2	271	134	137	263	8
58	116	130	7	2	255	123	132	246	9
59	123	135	4	1	263	127	136	258	5
55-59	632	689	29	14	1364	661	703	1321	43
60	128	146	8	2	284	136	148	274	10
61	158	167	2	2	329	160	169	325	4
62	162	147	5	3	317	167	150	309	8
63	136	177	4	2	319	140	179	313	6
64	129	161	3	4	297	132	165	290	7
60-64	713	798	22	13	1546	735	811	1511	35
65	136	163	2	2	303	138	165	299	4
66	139	178	3	5	325	142	183	317	8
67	141	165	10	3	319	151	168	306	13
68	134	177	6	4	321	140	181	311	10
69	143	188	6	2	339	149	190	331	8
65-69	693	871	27	16	1607	720	887	1564	43
70	157	180	5	3	345	162	183	337	8
71	133	171	2	0	306	135	171	304	2
72	126	160	6	4	296	132	164	286	10
73	123	170	5	1	299	128	171	293	6
74	122	165	4	3	294	126	168	287	7
70-74	661	846	22	11	1540	683	857	1507	33
75	106	169	6	1	282	112	170	275	7
76	104	151	3	2	260	107	153	255	5
77	95	139	6	1	241	101	140	234	7
78	83	148	5	1	237	88	149	231	6
79	76	134	3	1	214	79	135	210	4
75-79	464	741	23	6	1234	487	747	1205	29
80	68	125	2	3	198	70	128	193	5
81	49	97	1	1	148	50	98	146	2
82	39	83	3	0	125	42	83	122	3
83	29	79	0	2	110	29	81	108	2
84	31	65	0	3	99	31	68	96	3
80-84	216	449	6	9	680	222	458	665	15
85	28	79	1	1	109	29	80	107	2
86	32	70	3	0	105	35	70	102	3
87	26	61	2	0	89	28	61	87	2
88	21	53	2	3	79	23	56	74	5
89	15	37	1	2	55	16	39	52	3
85-89	122	300	9	6	437	131	306	422	15
90	13	38	0	2	53	13	40	51	2
91	9	27	2	2	40	11	29	36	4
92	7	23	2	2	34	9	25	30	4
93	6	17	1	2	26	7	19	23	3
94	4	15	1	2	22	5	17	19	3
90-94	39	120	6	10	175	45	130	159	16
95	3	8	1	1	13	4	9	11	2
96	1	6	1	1	9	2	7	7	2
97	1	4	1	1	7	2	5	5	2
98	1	3	0	0	4	1	3	4	0
99	3	4	1	1	9	4	5	7	2
95-99	9	25	4	4	42	13	29	34	8
TOTAL	17946	18307	545	466	37264	18491	18773	36253	1011

Perspectives de population 1981 - 2025

INS BP UCL HD CBGS ULB KUL VUB

Population par âge, sexe et nationalité au 31.12.2005 - Arrondissement de Bastogne

Ages	Hommes belges	Femmes belges	Hommes étrangers	Femmes étrangères	Total	Hommes	Femmes	Belges	Etrangers
0	245	231	7	6	489	252	237	476	13
1	243	228	7	6	484	250	234	471	13
2	243	227	8	7	485	251	234	470	15
3	242	226	7	7	482	249	233	468	14
4	242	226	6	8	482	248	234	468	14
0- 4	1215	1138	35	34	2422	1250	1172	2353	69
5	245	227	6	8	486	251	235	472	14
6	247	228	5	8	488	252	236	475	13
7	251	231	4	8	494	255	239	482	12
8	253	233	3	8	497	256	241	486	11
9	257	236	2	8	503	259	244	493	10
5- 9	1253	1155	20	40	2468	1273	1195	2408	60
10	258	238	1	8	505	259	246	496	9
11	260	237	0	6	503	260	243	497	6
12	260	236	0	7	503	260	243	496	7
13	262	235	0	6	503	262	241	497	6
14	262	235	0	6	503	262	241	497	6
10-14	1302	1181	1	33	2517	1303	1214	2483	34
15	261	235	0	5	501	261	240	496	5
16	260	235	0	3	498	260	238	495	3
17	260	234	0	3	497	260	237	494	3
18	257	234	0	2	493	257	236	491	2
19	256	236	1	2	495	257	238	492	3
15-19	1294	1174	1	15	2484	1295	1189	2468	16
20	257	234	0	3	494	257	237	491	3
21	255	230	2	2	489	257	232	485	4
22	252	228	2	4	486	254	232	480	6
23	247	224	4	3	478	251	227	471	7
24	251	233	4	0	488	255	233	484	4
20-24	1262	1149	12	12	2435	1274	1161	2411	24
25	241	219	5	6	471	246	225	460	11
26	231	215	8	10	464	239	225	446	18
27	231	216	7	11	465	238	227	447	18
28	243	218	7	12	480	250	230	461	19
29	240	205	9	10	464	249	215	445	19
25-29	1186	1073	36	49	2344	1222	1122	2259	85
30	247	222	12	6	487	259	228	469	18
31	262	225	13	11	511	275	236	487	24
32	277	239	8	10	534	285	249	516	18
33	282	245	17	11	555	299	256	527	28
34	290	258	14	9	571	304	267	548	23
30-34	1358	1189	64	47	2658	1422	1236	2547	111
35	267	248	14	11	540	281	259	515	25
36	287	262	17	10	576	304	272	549	27
37	284	242	8	10	544	292	252	526	18
38	274	279	15	4	572	289	283	553	19
39	283	281	12	8	584	295	289	564	20
35-39	1395	1312	66	43	2816	1461	1355	2707	109
40	297	294	12	10	613	309	304	591	22
41	300	301	14	9	624	314	310	601	23
42	300	307	4	1	612	304	308	607	5
43	289	290	12	3	594	301	293	579	15
44	312	300	10	9	631	322	309	612	19
40-44	1498	1492	52	32	3074	1550	1524	2990	84
45	290	273	10	4	577	300	277	563	14
46	296	280	9	6	591	305	286	576	15
47	276	266	13	5	560	289	271	542	18
48	268	263	9	4	544	277	267	531	13
49	250	259	8	3	520	258	262	509	11
45-49	1380	1341	49	22	2792	1429	1363	2721	71

Perspectives de population 1981 - 2025

INS BP UCL HD CBGS ULB KUL VUB

Population par âge, sexe et nationalité au 31.12.2005 - Arrondissement de Bastogne

Ages	Hommes belges	Femmes belges	Hommes étrangers	Femmes étrangères	Total	Hommes	Femmes	Belges	Etrangers
50	229	239	12	7	487	241	246	468	19
51	236	246	7	7	496	243	253	482	14
52	250	232	17	3	502	267	235	482	20
53	233	221	6	9	469	239	230	454	15
54	207	205	12	0	424	219	205	412	12
50-54	1155	1143	54	26	2378	1209	1169	2298	80
55	201	201	7	7	416	208	208	402	14
56	190	198	5	9	402	195	207	388	14
57	211	196	7	7	421	218	203	407	14
58	199	198	7	8	412	206	206	397	15
59	183	198	6	4	391	189	202	381	10
55-59	984	991	32	35	2042	1016	1026	1975	67
60	132	141	3	7	283	135	148	273	10
61	116	138	9	2	265	125	140	254	11
62	118	130	6	2	256	124	132	248	8
63	107	125	7	2	241	114	127	232	9
64	112	130	4	1	247	116	131	242	5
60-64	585	664	29	14	1292	614	678	1249	43
65	115	141	8	2	266	123	143	256	10
66	141	159	2	2	304	143	161	300	4
67	144	139	5	3	291	149	142	283	8
68	119	167	4	2	292	123	169	286	6
69	111	151	3	4	269	114	155	262	7
65-69	630	757	22	13	1422	652	770	1387	35
70	115	152	2	2	271	117	154	267	4
71	117	165	3	5	290	120	170	282	8
72	116	151	9	3	279	125	154	267	12
73	107	160	6	3	276	113	163	267	9
74	112	168	6	2	288	118	170	280	8
70-74	567	796	26	15	1404	593	811	1363	41
75	120	158	5	3	286	125	161	278	8
76	99	149	2	0	250	101	149	248	2
77	91	136	6	4	237	97	140	227	10
78	88	141	5	0	234	93	141	229	5
79	83	133	4	3	223	87	136	216	7
75-79	481	717	22	10	1230	503	727	1198	32
80	71	135	5	1	212	76	136	206	6
81	68	117	3	2	190	71	119	185	5
82	60	104	4	1	169	64	105	164	5
83	49	107	3	1	160	52	108	156	4
84	43	93	3	1	140	46	94	136	4
80-84	291	556	18	6	871	309	562	847	24
85	37	82	2	3	124	39	85	119	5
86	26	62	1	1	90	27	63	88	2
87	20	48	3	0	71	23	48	68	3
88	13	44	0	2	59	13	46	57	2
89	14	35	0	3	52	14	38	49	3
85-89	110	271	6	9	396	116	280	381	15
90	11	39	1	1	52	12	40	50	2
91	12	31	2	0	45	14	31	43	2
92	9	25	2	0	36	11	25	34	2
93	7	20	1	2	30	8	22	27	3
94	4	13	1	2	20	5	15	17	3
90-94	43	128	7	5	183	50	133	171	12
95	3	12	0	1	16	3	13	15	1
96	1	7	1	1	10	2	8	8	2
97	1	6	1	1	9	2	7	7	2
98	1	4	1	1	7	2	5	5	2
99	3	7	1	1	12	4	8	10	2
95-99	9	36	4	5	54	13	41	45	9
TOTAL	17998	18263	556	465	37282	18554	18728	36261	1021

Perspectives de population 1981 - 2025

INS BP UCL HD CBGS ULB KUL VUB

Population par âge, sexe et nationalité au 31.12.2010 - Arrondissement de Bastogne

Âges	Hommes belges	Femmes belges	Hommes étrangers	Femmes étrangères	Total	Hommes	Femmes	Belges	Etrangers
0	248	235	5	4	492	253	239	483	9
1	245	231	5	4	485	250	235	476	9
2	242	228	5	4	479	247	232	470	9
3	239	225	4	4	472	243	229	464	8
4	236	223	3	5	467	239	228	459	8
0-4	1210	1142	22	21	2395	1232	1163	2352	43
5	237	220	3	5	465	240	225	457	8
6	236	219	2	6	463	238	225	455	8
7	237	219	3	8	467	240	227	456	11
8	237	219	2	7	465	239	226	456	9
9	237	220	1	7	465	238	227	457	8
5-9	1184	1097	11	33	2325	1195	1130	2281	44
10	240	222	1	8	471	241	230	462	9
11	242	221	0	8	471	242	229	463	8
12	246	223	0	8	477	246	231	469	8
13	249	223	0	9	481	249	232	472	9
14	253	226	0	8	487	253	234	479	8
10-14	1230	1115	1	41	2387	1231	1156	2345	42
15	254	229	0	7	490	254	236	483	7
16	255	228	0	4	487	255	232	483	4
17	255	229	0	5	489	255	234	484	5
18	257	229	0	3	489	257	232	486	3
19	257	233	0	4	494	257	237	490	4
15-19	1278	1148	0	23	2449	1278	1171	2426	23
20	258	240	1	4	503	259	244	498	5
21	259	240	3	3	505	262	243	499	6
22	261	243	2	3	509	263	246	504	5
23	259	240	4	1	504	263	241	499	5
24	257	241	4	2	504	261	243	498	6
20-24	1294	1204	14	13	2525	1308	1217	2498	27
25	255	231	3	3	492	258	234	486	6
26	253	226	6	2	487	259	228	479	8
27	250	223	3	4	480	253	227	473	7
28	244	217	9	3	473	253	220	461	12
29	250	225	6	0	481	256	225	475	6
25-29	1252	1122	27	12	2413	1279	1134	2374	39
30	242	212	8	6	468	250	218	454	14
31	235	207	11	10	463	246	217	442	21
32	230	210	9	11	460	239	221	440	20
33	243	211	12	12	478	255	223	454	24
34	238	201	10	10	459	248	211	439	20
30-34	1188	1041	50	49	2328	1238	1090	2229	99
35	240	217	16	6	479	256	223	457	22
36	252	224	15	11	502	267	235	476	26
37	267	234	7	10	518	274	244	501	17
38	272	240	16	11	539	288	251	512	27
39	281	251	10	8	550	291	259	532	18
35-39	1312	1166	64	46	2588	1376	1212	2478	110
40	258	240	9	10	517	267	250	498	19
41	277	252	14	10	553	291	262	529	24
42	273	235	5	10	523	278	245	508	15
43	263	271	13	4	551	276	275	534	17
44	271	272	11	8	562	282	280	543	19
40-44	1342	1270	52	42	2706	1394	1312	2612	94
45	283	285	12	10	590	295	295	568	22
46	288	290	14	9	601	302	299	578	23
47	286	296	4	1	587	290	297	582	5
48	279	279	12	3	573	291	282	558	15
49	297	289	10	9	605	307	298	586	19
45-49	1433	1439	52	32	2956	1485	1471	2872	84

Perspectives de population 1981 - 2025

INS BP UCL HD CBGS ULB KUL VUB

Population par âge, sexe et nationalité au 31.12.2010 - Arrondissement de Bastogne

Ages	Hommes belges	Femmes belges	Hommes étrangers	Femmes étrangères	Total	Hommes	Femmes	Belges	Etrangers
50	280	267	10	4	561	290	271	547	14
51	286	275	9	6	576	295	281	561	15
52	266	261	13	5	545	279	266	527	18
53	257	258	9	4	528	266	262	515	13
54	241	254	8	3	506	249	257	495	11
50-54	1330	1315	49	22	2716	1379	1337	2645	71
55	219	234	12	7	472	231	241	453	19
56	225	241	7	7	480	232	248	466	14
57	239	227	17	3	486	256	230	466	20
58	221	216	6	9	452	227	225	437	15
59	195	200	12	0	407	207	200	395	12
55-59	1099	1118	54	26	2297	1153	1144	2217	80
60	189	196	7	7	399	196	203	385	14
61	178	193	5	8	384	183	201	371	13
62	196	191	7	7	401	203	198	387	14
63	182	191	7	8	388	189	199	373	15
64	167	190	6	4	367	173	194	357	10
60-64	912	961	32	34	1939	944	995	1873	66
65	119	136	3	7	265	122	143	255	10
66	104	132	9	2	247	113	134	236	11
67	104	124	6	2	236	110	126	228	8
68	93	118	7	2	220	100	120	211	9
69	97	121	4	1	223	101	122	218	5
65-69	517	631	29	14	1191	546	645	1148	43
70	98	131	8	1	238	106	132	229	9
71	118	147	2	2	269	120	149	265	4
72	116	127	5	3	251	121	130	243	8
73	96	151	4	2	253	100	153	247	6
74	87	135	3	4	229	90	139	222	7
70-74	515	691	22	12	1240	537	703	1206	34
75	87	134	2	2	225	89	136	221	4
76	87	142	3	5	237	90	147	229	8
77	85	129	6	3	223	91	132	214	9
78	77	134	5	3	219	82	137	211	8
79	77	137	5	2	221	82	139	214	7
75-79	413	676	21	15	1125	434	691	1089	36
80	80	126	5	3	214	85	129	206	8
81	64	115	2	0	181	66	115	179	2
82	56	102	4	4	166	60	106	158	8
83	53	102	3	0	158	56	102	155	3
84	47	92	3	3	145	50	95	139	6
80-84	300	537	17	10	864	317	547	837	27
85	38	89	3	1	131	41	90	127	4
86	35	73	3	2	113	38	75	108	5
87	29	62	3	1	95	32	63	91	4
88	23	60	2	1	86	25	61	83	3
89	19	49	2	1	71	21	50	68	3
85-89	144	333	13	6	496	157	339	477	19
90	15	40	2	2	59	17	42	55	4
91	9	29	1	0	39	10	29	38	1
92	7	20	2	0	29	9	20	27	2
93	4	17	0	2	23	4	19	21	2
94	4	12	0	2	18	4	14	16	2
90-94	39	118	5	6	168	44	124	157	11
95	3	12	1	1	17	4	13	15	2
96	3	9	1	0	13	4	9	12	1
97	2	7	1	0	10	3	7	9	1
98	1	5	1	1	8	2	6	6	2
99	3	9	1	1	14	4	10	12	2
95-99	12	42	5	3	62	17	45	54	8
TOTAL	18004	18166	540	460	37170	18544	18626	36170	1000

Perspectives de population 1981 - 2025

INS BP UCL HD CBGS ULB KUL VUB

Population par âge, sexe et nationalité au 31.12.2015 - Arrondissement de Bastogne

Âges	Hommes belges	Femmes belges	Hommes étrangers	Femmes étrangères	Total	Hommes	Femmes	Belges	Etrangers
0	250	237	4	4	495	254	241	487	8
1	248	234	4	3	489	252	237	482	7
2	246	232	3	3	484	249	235	478	6
3	244	228	2	3	477	246	231	472	5
4	241	226	1	3	471	242	229	467	4
0-4	1229	1157	14	16	2416	1243	1173	2386	30
5	239	223	0	2	464	239	225	462	2
6	237	221	0	5	463	237	226	458	5
7	235	219	0	4	458	235	223	454	4
8	234	217	0	4	455	234	221	451	4
9	231	216	0	5	452	231	221	447	5
5-9	1176	1096	0	20	2292	1176	1116	2272	20
10	232	214	0	5	451	232	219	446	5
11	231	212	0	6	449	231	218	443	6
12	232	211	0	8	451	232	219	443	8
13	232	210	0	8	450	232	218	442	8
14	233	210	0	7	450	233	217	443	7
10-14	1160	1057	0	34	2251	1160	1091	2217	34
15	235	213	0	7	455	235	220	448	7
16	236	212	0	6	454	236	218	448	6
17	239	215	0	5	459	239	220	454	5
18	243	217	0	7	467	243	224	460	7
19	248	225	1	5	479	249	230	473	6
15-19	1201	1082	1	30	2314	1202	1112	2283	31
20	251	232	2	5	490	253	237	483	7
21	257	236	1	4	498	258	240	493	5
22	257	236	3	5	501	260	241	493	8
23	258	237	3	2	500	261	239	495	5
24	261	238	4	4	507	265	242	499	8
20-24	1284	1179	13	20	2496	1297	1199	2463	33
25	257	237	5	4	503	262	241	494	9
26	254	234	5	3	496	259	237	488	8
27	254	232	6	3	495	260	235	486	9
28	253	229	5	1	488	258	230	482	6
29	253	228	8	1	490	261	229	481	9
25-29	1271	1160	29	12	2472	1300	1172	2431	41
30	250	222	5	3	480	255	225	472	8
31	252	217	10	2	481	262	219	469	12
32	247	217	6	4	474	253	221	464	10
33	244	210	11	3	468	255	213	454	14
34	248	220	10	0	478	258	220	468	10
30-34	1241	1086	42	12	2381	1283	1098	2327	54
35	237	208	10	6	461	247	214	445	16
36	227	205	13	10	455	240	215	432	23
37	220	205	7	11	443	227	216	425	18
38	233	206	10	12	461	243	218	439	22
39	228	195	7	11	441	235	206	423	18
35-39	1145	1019	47	50	2261	1192	1069	2164	97
40	230	209	11	6	456	241	215	439	17
41	242	214	11	11	478	253	225	456	22
42	257	225	4	10	496	261	235	482	14
43	261	232	14	11	518	275	243	493	25
44	268	243	9	8	528	277	251	511	17
40-44	1258	1123	49	46	2476	1307	1169	2381	95
45	249	234	9	10	502	258	244	483	19
46	262	244	14	10	530	276	254	506	24
47	258	232	5	10	505	263	242	490	15
48	253	259	13	4	529	266	263	512	17
49	261	261	11	8	541	272	269	522	19
45-49	1283	1230	52	42	2607	1335	1272	2513	94

Perspectives de population 1981 - 2025

INS BP UCL HD CBGS ULB KUL VUB

Population par âge, sexe et nationalité au 31.12.2015 - Arrondissement de Bastogne

Ages	Hommes belges	Femmes belges	Hommes étrangers	Femmes étrangères	Total	Hommes	Femmes	Belges	Etrangers
50	273	274	12	10	569	285	284	547	22
51	278	280	14	9	581	292	289	558	23
52	276	286	4	1	567	280	287	562	5
53	268	269	12	3	552	280	272	537	15
54	282	279	10	9	580	292	288	561	19
50-54	1377	1388	52	32	2849	1429	1420	2765	84
55	269	262	10	4	545	279	266	531	14
56	273	268	9	6	556	282	274	541	15
57	253	256	13	5	527	266	261	509	18
58	244	252	9	4	509	253	256	496	13
59	228	246	8	3	485	236	249	474	11
55-59	1267	1284	49	22	2622	1316	1306	2551	71
60	205	228	12	7	452	217	235	433	19
61	210	233	7	7	457	217	240	443	14
62	222	219	17	3	461	239	222	441	20
63	203	208	5	9	425	208	217	411	14
64	177	192	12	0	381	189	192	369	12
60-64	1017	1080	53	26	2176	1070	1106	2097	79
65	170	187	7	7	371	177	194	357	14
66	159	184	5	8	356	164	192	343	13
67	173	181	7	7	368	180	188	354	14
68	159	180	7	8	354	166	188	339	15
69	144	178	6	3	331	150	181	322	9
65-69	805	910	32	33	1780	837	943	1715	65
70	101	126	3	7	237	104	133	227	10
71	87	122	9	2	220	96	124	209	11
72	86	113	6	2	207	92	115	199	8
73	75	107	7	2	191	82	109	182	9
74	76	108	4	1	189	80	109	184	5
70-74	425	576	29	14	1044	454	590	1001	43
75	74	115	7	1	197	81	116	189	8
76	88	127	2	1	218	90	128	215	3
77	85	109	5	3	202	90	112	194	8
78	68	126	4	2	200	72	128	194	6
79	61	110	3	4	178	64	114	171	7
75-79	376	587	21	11	995	397	598	963	32
80	57	106	2	2	167	59	108	163	4
81	57	110	3	5	175	60	115	167	8
82	53	97	4	3	157	57	100	150	7
83	47	96	3	3	149	50	99	143	6
84	44	94	3	2	143	47	96	138	5
80-84	258	503	15	15	791	273	518	761	30
85	43	83	3	2	131	46	85	126	5
86	33	71	2	0	106	35	71	104	2
87	28	62	3	3	96	31	65	90	6
88	24	57	2	0	83	26	57	81	2
89	21	48	2	3	74	23	51	69	5
85-89	149	321	12	8	490	161	329	470	20
90	16	44	2	1	63	18	45	60	3
91	13	33	2	2	50	15	35	46	4
92	10	26	2	1	39	12	27	36	3
93	7	23	1	1	32	8	24	30	2
94	5	17	1	1	24	6	18	22	2
90-94	51	143	8	6	208	59	149	194	14
95	4	12	1	1	18	5	13	16	2
96	2	8	0	0	10	2	8	10	0
97	1	5	1	0	7	2	5	6	1
98	1	4	0	1	6	1	5	5	1
99	3	10	1	1	15	4	11	13	2
95-99	11	39	3	3	56	14	42	50	6
TOTAL	17984	18020	521	452	36977	18505	18472	36004	973

Perspectives de population 1981 - 2025

INS BP UCL HD CBGS ULB KUL VUB

Population par âge, sexe et nationalité au 31.12.2020 - Arrondissement de Bastogne

Ages	Hommes belges	Femmes belges	Hommes étrangers	Femmes étrangères	Total	Hommes	Femmes	Belges	Etrangers
0	244	231	5	5	485	249	236	475	10
1	244	230	4	3	481	248	233	474	7
2	243	229	3	3	478	246	232	472	6
3	242	228	1	3	474	243	231	470	4
4	241	226	1	3	471	242	229	467	4
0-4	1214	1144	14	17	2389	1228	1161	2358	31
5	241	225	0	2	468	241	227	466	2
6	240	223	0	3	466	240	226	463	3
7	239	222	0	4	465	239	226	461	4
8	238	219	0	3	460	238	222	457	3
9	236	217	0	3	456	236	220	453	3
5-9	1194	1106	0	15	2315	1194	1121	2300	15
10	234	214	0	2	450	234	216	448	2
11	232	212	0	5	449	232	217	444	5
12	230	210	0	4	444	230	214	440	4
13	229	208	0	5	442	229	213	437	5
14	227	206	0	5	438	227	211	433	5
10-14	1152	1050	0	21	2223	1152	1071	2202	21
15	228	204	0	4	436	228	208	432	4
16	225	202	0	4	431	225	206	427	4
17	227	202	0	6	435	227	208	429	6
18	227	203	0	5	435	227	208	430	5
19	228	207	0	5	440	228	212	435	5
15-19	1135	1018	0	24	2177	1135	1042	2153	24
20	232	215	2	6	455	234	221	447	8
21	236	220	3	6	465	239	226	456	9
22	243	224	1	5	473	244	229	467	6
23	248	229	5	7	489	253	236	477	12
24	254	230	2	4	490	256	234	484	6
20-24	1213	1118	13	28	2372	1226	1146	2331	41
25	255	235	7	5	502	262	240	490	12
26	257	230	5	4	496	262	234	487	9
27	255	230	5	5	495	260	235	485	10
28	255	226	8	2	491	263	228	481	10
29	254	228	5	4	491	259	232	482	9
25-29	1276	1149	30	20	2475	1306	1169	2425	50
30	251	225	9	3	488	260	228	476	12
31	249	224	6	3	482	255	227	473	9
32	248	223	10	3	484	258	226	471	13
33	250	220	9	1	480	259	221	470	10
34	250	223	9	1	483	259	224	473	10
30-34	1248	1115	43	11	2417	1291	1126	2363	54
35	247	216	10	3	476	257	219	463	13
36	248	215	10	2	475	258	217	463	12
37	240	213	6	4	463	246	217	453	10
38	236	208	9	3	456	245	211	444	12
39	238	214	6	0	458	244	214	452	6
35-39	1209	1066	41	12	2328	1250	1078	2275	53
40	227	201	5	6	439	232	207	428	11
41	217	196	9	10	432	226	206	413	19
42	212	198	3	11	424	215	209	410	14
43	223	200	8	12	443	231	212	423	20
44	218	192	6	11	427	224	203	410	17
40-44	1097	987	31	50	2165	1128	1037	2084	81
45	219	205	11	6	441	230	211	424	17
46	229	210	11	11	461	240	221	439	22
47	242	219	4	10	475	246	229	461	14
48	246	226	14	11	497	260	237	472	25
49	253	234	9	8	504	262	242	487	17
45-49	1189	1094	49	46	2378	1238	1140	2283	95

Perspectives de population 1981 - 2025

INS BP UCL HD CBGS ULB KUL VUB

Population par âge, sexe et nationalité au 31.12.2020 - Arrondissement de Bastogne

Ages	Hommes belges	Femmes belges	Hommes étrangers	Femmes étrangères	Total	Hommes	Femmes	Belges	Etrangers
50	239	229	9	10	487	248	239	468	19
51	248	235	14	10	507	262	245	483	24
52	247	227	5	10	489	252	237	474	15
53	243	249	13	4	509	256	253	492	17
54	250	251	11	8	520	261	259	501	19
50-54	1227	1191	52	42	2512	1279	1233	2418	94
55	262	264	12	10	548	274	274	526	22
56	266	270	14	9	559	280	279	536	23
57	262	276	4	1	543	266	277	538	5
58	254	258	12	3	527	266	261	512	15
59	263	267	10	9	549	273	276	530	19
55-59	1307	1335	52	32	2726	1359	1367	2642	84
60	249	250	10	4	513	259	254	499	14
61	251	255	9	6	521	260	261	506	15
62	235	246	13	5	499	248	251	481	18
63	225	239	9	4	477	234	243	464	13
64	208	235	8	3	454	216	238	443	11
60-64	1168	1225	49	22	2464	1217	1247	2393	71
65	185	218	12	7	422	197	225	403	19
66	188	222	7	7	424	195	229	410	14
67	193	208	16	3	420	209	211	401	19
68	178	196	5	9	388	183	205	374	14
69	153	180	12	0	345	165	180	333	12
65-69	897	1024	52	26	1999	949	1050	1921	78
70	145	174	7	7	333	152	181	319	14
71	133	170	5	8	316	138	178	303	13
72	142	166	7	7	322	149	173	308	14
73	128	163	7	8	306	135	171	291	15
74	113	160	6	3	282	119	163	273	9
70-74	661	833	32	33	1559	693	866	1494	65
75	77	110	3	7	197	80	117	187	10
76	65	106	6	2	179	71	108	171	8
77	61	96	6	2	165	67	98	157	8
78	54	89	5	2	150	59	91	143	7
79	51	88	4	1	144	55	89	139	5
75-79	308	489	24	14	835	332	503	797	38
80	49	92	5	1	147	54	93	141	6
81	58	98	2	1	159	60	99	156	3
82	53	82	4	3	142	57	85	135	7
83	40	90	3	2	135	43	92	130	5
84	35	76	3	4	118	38	80	111	7
80-84	235	438	17	11	701	252	449	673	28
85	31	70	2	2	105	33	72	101	4
86	29	70	3	4	106	32	74	99	7
87	26	57	3	3	89	29	60	83	6
88	22	54	2	3	81	24	57	76	5
89	20	50	2	2	74	22	52	70	4
85-89	128	301	12	14	455	140	315	429	26
90	18	40	2	2	62	20	42	58	4
91	13	33	2	0	48	15	33	46	2
92	10	26	2	2	40	12	28	36	4
93	8	22	1	0	31	9	22	30	1
94	6	16	1	2	25	7	18	22	3
90-94	55	137	8	6	206	63	143	192	14
95	4	14	1	0	19	5	14	18	1
96	3	9	1	1	14	4	10	12	2
97	2	7	1	1	11	3	8	9	2
98	1	6	1	1	9	2	7	7	2
99	3	10	1	1	15	4	11	13	2
95-99	13	46	5	4	68	18	50	59	9
TOTAL	17926	17866	524	448	36764	18450	18314	35792	972

Perspectives de population 1981 - 2025

INS BP UCL HD CBGS ULB KUL VUB

Population par âge, sexe et nationalité au 31.12.2025 - Arrondissement de Bastogne

Ages	Hommes belges	Femmes belges	Hommes étrangers	Femmes étrangères	Total	Hommes	Femmes	Belges	Etrangers
0	237	223	5	5	470	242	228	460	10
1	237	222	4	4	467	241	226	459	8
2	236	222	3	4	465	239	226	458	7
3	236	221	2	4	463	238	225	457	6
4	237	221	2	4	464	239	225	458	6
0- 4	1183	1109	16	21	2329	1199	1130	2292	37
5	236	220	0	4	460	236	224	456	4
6	236	220	0	1	457	236	221	456	1
7	237	220	0	3	460	237	223	457	3
8	237	220	0	2	459	237	222	457	2
9	236	217	0	3	456	236	220	453	3
5- 9	1182	1097	0	13	2292	1182	1110	2279	13
10	236	215	0	2	453	236	217	451	2
11	236	213	0	3	452	236	216	449	3
12	234	212	0	4	450	234	216	446	4
13	233	209	0	3	445	233	212	442	3
14	231	207	0	3	441	231	210	438	3
10-14	1170	1056	0	15	2241	1170	1071	2226	15
15	228	204	0	1	433	228	205	432	1
16	225	201	0	3	429	225	204	426	3
17	222	201	0	2	425	222	203	423	2
18	223	201	0	2	426	223	203	424	2
19	222	203	1	4	430	223	207	425	5
15-19	1120	1010	1	12	2143	1121	1022	2130	13
20	225	208	1	3	437	226	211	433	4
21	226	209	1	4	440	227	213	435	5
22	230	212	3	6	451	233	218	442	9
23	231	213	3	5	452	234	218	444	8
24	234	216	4	5	459	238	221	450	9
20-24	1146	1058	12	23	2239	1158	1081	2204	35
25	236	217	5	6	464	241	223	453	11
26	240	219	6	6	471	246	225	459	12
27	244	221	4	5	474	248	226	465	9
28	245	221	8	6	480	253	227	466	14
29	249	224	6	4	483	255	228	473	10
25-29	1214	1102	29	27	2372	1243	1129	2316	56
30	250	227	10	3	490	260	230	477	13
31	254	224	8	4	490	262	228	478	12
32	248	221	8	5	482	256	226	469	13
33	253	220	11	2	486	264	222	473	13
34	253	223	8	4	488	261	227	476	12
30-34	1258	1115	45	18	2436	1303	1133	2373	63
35	246	220	12	3	481	258	223	466	15
36	244	221	7	3	475	251	224	465	10
37	241	221	10	3	475	251	224	462	13
38	241	217	8	1	467	249	218	458	9
39	240	217	5	1	463	245	218	457	6
35-39	1212	1096	42	11	2361	1254	1107	2308	53
40	237	209	5	3	454	242	212	446	8
41	238	207	5	2	452	243	209	445	7
42	230	204	3	4	441	233	208	434	7
43	226	201	6	3	436	232	204	427	9
44	228	208	3	0	439	231	208	436	3
40-44	1159	1029	22	12	2222	1181	1041	2188	34
45	215	198	4	6	423	219	204	413	10
46	209	193	9	10	421	218	203	402	19
47	203	195	3	11	412	206	206	398	14
48	210	197	8	12	427	218	209	407	20
49	209	189	6	11	415	215	200	398	17
45-49	1046	972	30	50	2098	1076	1022	2018	80

Perspectives de population 1981 - 2025

INS BP UCL HD CBGS ULB KUL VUB

Population par âge, sexe et nationalité au 31.12.2025 - Arrondissement de Bastogne

Ages	Hommes belges	Femmes belges	Hommes étrangers	Femmes étrangères	Total	Hommes	Femmes	Belges	Etrangers
50	209	201	11	6	427	220	207	410	17
51	219	206	11	11	447	230	217	425	22
52	232	214	5	10	461	237	224	446	15
53	236	221	14	11	482	250	232	457	25
54	242	227	9	8	486	251	235	469	17
50-54	1138	1069	50	46	2303	1188	1115	2207	96
55	229	224	9	10	472	238	234	453	19
56	235	229	14	10	488	249	239	464	24
57	232	222	5	10	469	237	232	454	15
58	230	239	13	4	486	243	243	469	17
59	234	240	11	8	493	245	248	474	19
55-59	1160	1154	52	42	2408	1212	1196	2314	94
60	243	251	12	9	515	255	260	494	21
61	244	256	14	9	523	258	265	500	23
62	239	261	4	1	505	243	262	500	5
63	230	243	12	3	488	242	246	473	15
64	235	252	10	9	506	245	261	487	19
60-64	1191	1263	52	31	2537	1243	1294	2454	83
65	220	235	10	3	468	230	238	455	13
66	219	238	9	6	472	228	244	457	15
67	204	229	13	4	450	217	233	433	17
68	193	224	9	4	430	202	228	417	13
69	178	218	8	3	407	186	221	396	11
65-69	1014	1144	49	20	2227	1063	1164	2158	69
70	158	202	11	7	378	169	209	360	18
71	158	205	7	7	377	165	212	363	14
72	158	190	11	3	362	169	193	348	14
73	142	178	5	9	334	147	187	320	14
74	120	160	8	0	288	128	160	280	8
70-74	736	935	42	26	1739	778	961	1671	68
75	111	154	7	7	279	118	161	265	14
76	99	148	5	8	260	104	156	247	13
77	104	142	6	7	259	110	149	246	13
78	91	137	5	8	241	96	145	228	13
79	78	131	5	3	217	83	134	209	8
75-79	483	712	28	33	1256	511	745	1195	61
80	52	87	3	7	149	55	94	139	10
81	41	81	4	2	128	45	83	122	6
82	37	71	4	2	114	41	73	108	6
83	33	64	3	2	102	36	66	97	5
84	29	60	3	1	93	32	61	89	4
80-84	192	363	17	14	586	209	377	555	31
85	27	60	3	1	91	30	61	87	4
86	30	62	2	1	95	32	63	92	3
87	26	48	3	3	80	29	51	74	6
88	18	50	2	2	72	20	52	68	4
89	15	41	2	2	60	17	43	56	4
85-89	116	261	12	9	398	128	270	377	21
90	13	35	2	2	52	15	37	48	4
91	10	32	2	2	46	12	34	42	4
92	9	23	2	2	36	11	25	32	4
93	7	21	1	2	31	8	23	28	3
94	6	17	1	2	26	7	19	23	3
90-94	45	128	8	10	191	53	138	173	18
95	4	12	1	1	18	5	13	16	2
96	3	9	1	0	13	4	9	12	1
97	1	7	1	1	10	2	8	8	2
98	1	5	1	0	7	2	5	6	1
99	2	12	1	1	16	3	13	14	2
95-99	11	45	5	3	64	16	48	56	8
TOTAL	17776	17718	512	436	36442	18288	18154	35494	948

- POPULATION PAR AGE, SEXE ET NATIONALITE -
- 4. ARRONDISSEMENT DE MARCHE-EN-FAMENNE -

Perspectives de population 1981 - 2025

INS BP UCL HD CBGS ULB KUL VUB

Population par âge, sexe et nationalité au 31.12.1980 - Arrondissement de Marche-en-Famenne

Ages	Hommes belges	Femmes belges	Hommes étrangers	Femmes étrangères	Total	Hommes	Femmes	Belges	Etrangers
0	279	277	20	12	588	299	289	556	32
1	295	289	15	17	616	310	306	584	32
2	258	274	13	19	564	271	293	532	32
3	290	267	14	21	592	304	288	557	35
4	269	277	9	16	571	278	293	546	25
0- 4	1391	1384	71	85	2931	1462	1469	2775	156
5	309	286	12	9	616	321	295	595	21
6	296	271	12	17	596	308	288	567	29
7	288	311	15	9	623	303	320	599	24
8	293	311	17	14	635	310	325	604	31
9	334	288	18	17	657	352	305	622	35
5- 9	1520	1467	74	66	3127	1594	1533	2987	140
10	307	286	21	22	636	328	308	593	43
11	315	346	21	21	703	336	367	661	42
12	324	320	11	14	669	335	334	644	25
13	312	309	6	14	641	318	323	621	20
14	354	303	12	10	679	366	313	657	22
10-14	1612	1564	71	81	3328	1683	1645	3176	152
15	355	339	17	24	735	372	363	694	41
16	343	347	11	20	721	354	367	690	31
17	352	338	13	8	711	365	346	690	21
18	371	350	5	11	737	376	361	721	16
19	388	350	14	9	761	402	359	738	23
15-19	1809	1724	60	72	3665	1869	1796	3533	132
20	388	319	11	17	735	399	336	707	28
21	389	364	11	9	773	400	373	753	20
22	377	329	9	10	725	386	339	706	19
23	353	336	15	15	719	368	351	689	30
24	346	339	11	8	704	357	347	685	19
20-24	1853	1687	57	59	3656	1910	1746	3540	116
25	345	310	13	6	674	358	316	655	19
26	325	293	8	9	635	333	302	618	17
27	326	314	16	9	665	342	323	640	25
28	324	258	6	6	594	330	264	582	12
29	281	273	8	9	571	289	282	554	17
25-29	1601	1448	51	39	3139	1652	1487	3049	90
30	333	242	9	10	594	342	252	575	19
31	305	275	12	10	602	317	285	580	22
32	286	270	8	4	568	294	274	556	12
33	293	288	15	0	596	308	288	581	15
34	256	290	22	5	573	278	295	546	27
30-34	1473	1365	66	29	2933	1539	1394	2838	95
35	206	209	15	7	437	221	216	415	22
36	222	209	13	6	450	235	215	431	19
37	210	180	8	9	407	218	189	390	17
38	193	211	9	5	418	202	216	404	14
39	167	157	7	4	335	174	161	324	11
35-39	998	966	52	31	2047	1050	997	1964	83
40	209	182	11	2	404	220	184	391	13
41	195	216	4	6	421	199	222	411	10
42	209	210	8	5	432	217	215	419	13
43	231	233	5	5	474	236	238	464	10
44	190	203	8	2	403	198	205	393	10
40-44	1034	1044	36	20	2134	1070	1064	2078	56
45	202	218	2	5	427	204	223	420	7
46	207	248	8	5	468	215	253	455	13
47	233	235	5	4	477	238	239	468	9
48	222	232	3	4	461	225	236	454	7
49	256	251	6	7	520	262	258	507	13
45-49	1120	1184	24	25	2353	1144	1209	2304	49

Perspectives de population 1981 - 2025

INS BP UCL HD CBGS ULB KUL VUB

Population par âge, sexe et nationalité au 31.12.1980 - Arrondissement de Marche-en-Famenne

Ages	Hommes belges	Femmes belges	Hommes étrangers	Femmes étrangères	Total	Hommes	Femmes	Belges	Etrangers
50	268	249	7	3	527	275	252	517	10
51	227	259	5	9	500	232	268	486	14
52	251	253	5	0	509	256	253	504	5
53	231	284	4	2	521	235	286	515	6
54	253	265	5	6	529	258	271	518	11
50-54	1230	1310	26	20	2586	1256	1330	2540	46
55	202	304	1	6	513	203	310	506	7
56	225	279	9	4	517	234	283	504	13
57	258	291	7	4	560	265	295	549	11
58	238	265	5	6	514	243	271	503	11
59	225	232	4	3	464	229	235	457	7
55-59	1148	1371	26	23	2568	1174	1394	2519	49
60	251	289	6	3	549	257	292	540	9
61	201	217	1	3	422	202	220	418	4
62	142	185	1	0	328	143	185	327	1
63	160	172	2	7	341	162	179	332	9
64	158	202	1	2	363	159	204	360	3
60-64	912	1065	11	15	2003	923	1080	1977	26
65	189	230	4	2	425	193	232	419	6
66	193	227	1	2	423	194	229	420	3
67	183	262	2	0	447	185	262	445	2
68	191	223	3	4	421	194	227	414	7
69	178	236	6	2	422	184	238	414	8
65-69	934	1178	16	10	2138	950	1188	2112	26
70	155	211	2	2	370	157	213	366	4
71	152	211	1	2	366	153	213	363	3
72	157	215	3	1	376	160	216	372	4
73	122	194	1	4	321	123	198	316	5
74	101	191	2	0	294	103	191	292	2
70-74	687	1022	9	9	1727	696	1031	1709	18
75	90	150	3	3	246	93	153	240	6
76	95	151	2	5	253	97	156	246	7
77	114	156	0	1	271	114	157	270	1
78	94	148	1	1	244	95	149	242	2
79	78	159	2	1	240	80	160	237	3
75-79	471	764	8	11	1254	479	775	1235	19
80	57	117	1	2	177	58	119	174	3
81	60	136	0	1	197	60	137	196	1
82	69	93	0	2	164	69	95	162	2
83	42	90	1	1	134	43	91	132	2
84	41	72	1	0	114	42	72	113	1
80-84	269	508	3	6	786	272	514	777	9
85	26	53	1	1	81	27	54	79	2
86	16	43	0	0	59	16	43	59	0
87	12	35	0	1	48	12	36	47	1
88	10	43	1	0	54	11	43	53	1
89	12	22	0	1	35	12	23	34	1
85-89	76	196	2	3	277	78	199	272	5
90	6	20	0	1	27	6	21	26	1
91	8	10	0	0	18	8	10	18	0
92	3	8	1	0	12	4	8	11	1
93	2	11	0	1	14	2	12	13	1
94	3	5	0	0	8	3	5	8	0
90-94	22	54	1	2	79	23	56	76	3
95	0	8	0	1	9	0	9	8	1
96	0	0	0	0	0	0	0	0	0
97	2	2	0	0	4	2	2	4	0
98	2	0	0	0	2	2	0	2	0
99	0	0	1	0	1	1	0	0	1
95-99	4	10	1	1	16	5	11	14	2
TOTAL	20164	21311	665	607	42747	20829	21918	41475	1272

Perspectives de population 1981 - 2025

INS BP UCL HD CBGS ULB KUL VUB

Population par âge, sexe et nationalité au 31.12.1985 - Arrondissement de Marche-en-Famenne

Ages	Hommes belges	Femmes belges	Hommes étrangers	Femmes étrangères	Total	Hommes	Femmes	Belges	Etrangers
0	326	309	12	11	658	338	320	635	23
1	316	302	12	10	640	328	312	618	22
2	306	295	10	8	619	316	303	601	18
3	298	285	8	8	599	306	293	583	16
4	304	291	7	9	611	311	300	595	16
0- 4	1550	1482	49	46	3127	1599	1528	3032	95
5	283	280	18	12	593	301	292	563	30
6	299	288	12	17	616	311	305	587	29
7	267	273	11	20	571	278	293	540	31
8	297	269	12	21	599	309	290	566	33
9	281	277	8	17	583	289	294	558	25
5- 9	1427	1387	61	87	2962	1488	1474	2814	148
10	318	286	13	9	626	331	295	604	22
11	305	272	12	16	605	317	288	577	28
12	300	309	19	8	636	319	317	609	27
13	305	312	16	14	647	321	326	617	30
14	342	291	17	15	665	359	306	633	32
10-14	1570	1470	77	62	3179	1647	1532	3040	139
15	318	291	19	19	647	337	310	609	38
16	325	344	18	17	704	343	361	669	35
17	334	321	8	13	676	342	334	655	21
18	327	319	4	13	663	331	332	646	17
19	370	326	10	10	716	380	336	696	20
15-19	1674	1601	59	72	3406	1733	1673	3275	131
20	377	370	18	22	787	395	392	747	40
21	378	392	12	18	800	390	410	770	30
22	394	394	13	10	811	407	404	788	23
23	408	395	10	10	823	418	405	803	20
24	428	399	14	9	850	442	408	827	23
20-24	1985	1950	67	69	4071	2052	2019	3935	136
25	422	365	12	16	815	434	381	787	28
26	422	392	11	9	834	433	401	814	20
27	402	359	11	10	782	413	369	761	21
28	379	354	17	14	764	396	368	733	31
29	366	351	13	8	738	379	359	717	21
25-29	1991	1821	64	57	3933	2055	1878	3812	121
30	358	325	13	8	704	371	333	683	21
31	346	311	12	9	678	358	320	657	21
32	345	321	16	10	692	361	331	666	26
33	341	278	10	7	636	351	285	619	17
34	301	289	12	11	613	313	300	590	23
30-34	1691	1524	63	45	3323	1754	1569	3215	108
35	342	257	11	11	621	353	268	599	22
36	314	284	11	9	618	325	293	598	20
37	297	279	9	3	588	306	282	576	12
38	302	292	14	0	608	316	292	594	14
39	265	292	19	4	580	284	296	557	23
35-39	1520	1404	64	27	3015	1584	1431	2924	91
40	208	210	17	6	441	225	216	418	23
41	223	209	12	6	450	235	215	432	18
42	210	183	9	9	411	219	192	393	18
43	189	208	10	4	411	199	212	397	14
44	166	161	6	3	336	172	164	327	9
40-44	996	971	54	28	2049	1050	999	1967	82
45	205	187	11	1	404	216	188	392	12
46	195	219	4	6	424	199	225	414	10
47	209	213	8	5	435	217	218	422	13
48	226	233	5	5	469	231	238	459	10
49	192	205	8	2	407	200	207	397	10
45-49	1027	1057	36	19	2139	1063	1076	2084	55

Perspectives de population 1981 - 2025

INS BP UCL HD CBGS ULB KUL VUB

Population par âge, sexe et nationalité au 31.12.1985 - Arrondissement de Marche-en-Famenne

Ages	Hommes belges	Femmes belges	Hommes étrangers	Femmes étrangères	Total	Hommes	Femmes	Belges	Etrangers
50	202	218	2	5	427	204	223	420	7
51	205	248	8	5	466	213	253	453	13
52	228	235	5	4	472	233	239	463	9
53	219	232	3	4	458	222	236	451	7
54	253	250	6	7	516	259	257	503	13
50-54	1107	1183	24	25	2339	1131	1208	2290	49
55	260	248	7	3	518	267	251	508	10
56	222	259	5	8	494	227	267	481	13
57	240	253	5	0	498	245	253	493	5
58	222	277	4	2	505	226	279	499	6
59	240	263	5	6	514	245	269	503	11
55-59	1184	1300	26	19	2529	1210	1319	2484	45
60	195	294	1	6	496	196	300	489	7
61	211	274	9	4	498	220	278	485	13
62	238	280	7	4	529	245	284	518	11
63	218	258	5	6	487	223	264	476	11
64	203	225	4	3	435	207	228	428	7
60-64	1065	1331	26	23	2445	1091	1354	2396	49
65	220	273	6	3	502	226	276	493	9
66	173	202	1	3	379	174	205	375	4
67	122	172	1	0	295	123	172	294	1
68	133	160	2	7	302	135	167	293	9
69	131	186	1	2	320	132	188	317	3
65-69	779	993	11	15	1798	790	1008	1772	26
70	151	211	4	2	368	155	213	362	6
71	152	205	1	2	360	153	207	357	3
72	140	234	2	0	376	142	234	374	2
73	142	198	3	4	347	145	202	340	7
74	128	204	6	1	339	134	205	332	7
70-74	713	1052	16	9	1790	729	1061	1765	25
75	110	183	2	1	296	112	184	293	3
76	104	179	1	2	286	105	181	283	3
77	103	177	3	1	284	106	178	280	4
78	81	156	1	4	242	82	160	237	5
79	66	150	2	0	218	68	150	216	2
75-79	464	845	9	8	1326	473	853	1309	17
80	57	115	3	3	178	60	118	172	6
81	57	111	1	5	174	58	116	168	6
82	63	109	0	1	173	63	110	172	1
83	50	99	1	0	150	51	99	149	1
84	41	101	2	1	145	43	102	142	3
80-84	268	535	7	10	820	275	545	803	17
85	29	72	1	2	104	30	74	101	3
86	26	75	0	1	102	26	76	101	1
87	27	50	0	1	78	27	51	77	1
88	15	44	1	1	61	16	45	59	2
89	13	34	1	0	48	14	34	47	1
85-89	110	275	3	5	393	113	280	385	8
90	7	23	1	1	32	8	24	30	2
91	4	16	0	0	20	4	16	20	0
92	3	12	0	1	16	3	13	15	1
93	2	13	1	0	16	3	13	15	1
94	2	6	0	1	9	2	7	8	1
90-94	18	70	2	3	93	20	73	88	5
95	1	4	0	1	6	1	5	5	1
96	1	2	0	0	3	1	2	3	0
97	0	1	0	0	1	0	1	1	0
98	0	1	0	0	1	0	1	1	0
99	0	1	0	0	1	0	1	1	0
95-99	2	9	0	1	12	2	10	11	1
TOTAL	21141	22260	718	630	44749	21859	22890	43401	1348

Perspectives de population 1981 - 2025

INS BP UCL HD CBGS ULB KUL VUB

Population par âge, sexe et nationalité au 31.12.1986 - Arrondissement de Marche-en-Famenne

Ages	Hommes belges	Femmes belges	Hommes étrangers	Femmes étrangères	Total	Hommes	Femmes	Belges	Etrangers
0	332	315	12	12	671	344	327	647	24
1	323	307	12	10	652	335	317	630	22
2	315	302	11	9	637	326	311	617	20
3	306	295	9	7	617	315	302	601	16
4	298	285	7	8	598	305	293	583	15
0- 4	1574	1504	51	46	3175	1625	1550	3078	97
5	306	291	6	9	612	312	300	597	15
6	285	280	17	12	594	302	292	565	29
7	301	287	11	17	616	312	304	588	28
8	269	273	12	20	574	281	293	542	32
9	299	269	11	21	600	310	290	568	32
5- 9	1460	1400	57	79	2996	1517	1479	2860	136
10	283	277	8	16	584	291	293	560	24
11	319	286	13	8	626	332	294	605	21
12	306	272	13	16	607	319	288	578	29
13	302	308	18	7	635	320	315	610	25
14	307	311	15	13	646	322	324	618	28
10-14	1517	1454	67	60	3098	1584	1514	2971	127
15	343	292	16	14	665	359	306	635	30
16	320	291	18	18	647	338	309	611	36
17	327	344	17	18	706	344	362	671	35
18	337	326	7	13	683	344	339	663	20
19	332	329	5	13	679	337	342	661	18
15-19	1659	1582	63	76	3380	1722	1658	3241	139
20	377	338	10	11	736	387	349	715	21
21	386	381	18	21	806	404	402	767	39
22	388	400	12	17	817	400	417	788	29
23	401	399	13	10	823	414	409	800	23
24	413	397	10	10	830	423	407	810	20
20-24	1965	1915	63	69	4012	2028	1984	3880	132
25	430	400	15	9	854	445	409	830	24
26	424	367	12	17	820	436	384	791	29
27	423	391	11	9	834	434	400	814	20
28	403	360	12	10	785	415	370	763	22
29	380	355	17	14	766	397	369	735	31
25-29	2060	1873	67	59	4059	2127	1932	3933	126
30	367	350	13	8	738	380	358	717	21
31	359	326	14	8	707	373	334	685	22
32	348	312	12	9	681	360	321	660	21
33	345	323	16	10	694	361	333	668	26
34	343	280	11	8	642	354	288	623	19
30-34	1762	1591	66	43	3462	1828	1634	3353	109
35	301	289	12	10	612	313	299	590	22
36	342	258	11	10	621	353	268	600	21
37	314	284	10	8	616	324	292	598	18
38	298	280	9	3	590	307	283	578	12
39	303	292	13	0	608	316	292	595	13
35-39	1558	1403	55	31	3047	1613	1434	2961	86
40	266	291	19	4	580	285	295	557	23
41	208	210	17	6	441	225	216	418	23
42	223	210	12	6	451	235	216	433	18
43	210	184	9	9	412	219	193	394	18
44	188	208	10	4	410	198	212	396	14
40-44	1095	1103	67	29	2294	1162	1132	2198	96
45	165	162	6	3	336	171	165	327	9
46	204	188	11	1	404	215	189	392	12
47	195	219	4	6	424	199	225	414	10
48	209	213	8	5	435	217	218	422	13
49	224	233	5	5	467	229	238	457	10
45-49	997	1015	34	20	2066	1031	1035	2012	54

Perspectives de population 1981 - 2025

INS BP UCL HD CBGS ULB KUL VUB

Population par âge, sexe et nationalité au 31.12.1986 - Arrondissement de Marche-en-Famenne

Ages	Hommes belges	Femmes belges	Hommes étrangers	Femmes étrangères	Total	Hommes	Femmes	Belges	Etrangers
50	192	205	8	2	407	200	207	397	10
51	201	218	2	5	426	203	223	419	7
52	204	247	8	5	464	212	252	451	13
53	226	235	5	4	470	231	239	461	9
54	219	232	3	4	458	222	236	451	7
50-54	1042	1137	26	20	2225	1068	1157	2179	46
55	251	250	6	7	514	257	257	501	13
56	257	248	7	3	515	264	251	505	10
57	219	259	5	8	491	224	267	478	13
58	237	252	5	0	494	242	252	489	5
59	219	275	5	2	501	224	277	494	7
55-59	1183	1284	28	20	2515	1211	1304	2467	48
60	237	262	5	6	510	242	268	499	11
61	192	292	1	6	491	193	298	484	7
62	207	271	9	4	491	216	275	478	13
63	232	277	7	4	520	239	281	509	11
64	212	256	5	6	479	217	262	468	11
60-64	1080	1358	27	26	2491	1107	1384	2438	53
65	198	223	4	3	428	202	226	421	7
66	213	269	6	3	491	219	272	482	9
67	167	199	1	3	370	168	202	366	4
68	117	169	1	0	287	118	169	286	1
69	126	157	2	7	292	128	164	283	9
65-69	821	1017	14	16	1868	835	1033	1838	30
70	125	182	1	2	310	126	184	307	3
71	143	206	4	2	355	147	208	349	6
72	143	199	1	2	345	144	201	342	3
73	131	227	2	0	360	133	227	358	2
74	132	192	3	4	331	135	196	324	7
70-74	674	1006	11	10	1701	685	1016	1680	21
75	118	196	6	1	321	124	197	314	7
76	102	176	2	1	281	104	177	278	3
77	95	171	1	2	269	96	173	266	3
78	94	168	3	1	266	97	169	262	4
79	74	147	1	4	226	75	151	221	5
75-79	483	858	13	9	1363	496	867	1341	22
80	60	140	2	0	202	62	140	200	2
81	51	107	3	3	164	54	110	158	6
82	50	102	1	5	158	51	107	152	6
83	55	99	0	1	155	55	100	154	1
84	44	89	1	0	134	45	89	133	1
80-84	260	537	7	9	813	267	546	797	16
85	35	90	2	1	128	37	91	125	3
86	24	64	1	2	91	25	66	88	3
87	21	64	0	1	86	21	65	85	1
88	21	42	0	1	64	21	43	63	1
89	12	37	1	1	51	13	38	49	2
85-89	113	297	4	6	420	117	303	410	10
90	10	28	1	0	39	11	28	38	1
91	5	18	1	1	25	6	19	23	2
92	3	12	0	0	15	3	12	15	0
93	2	9	0	1	12	2	10	11	1
94	1	9	1	0	11	2	9	10	1
90-94	21	76	3	2	102	24	78	97	5
95	1	4	0	1	6	1	5	5	1
96	1	3	0	1	5	1	4	4	1
97	0	1	0	0	1	0	1	1	0
98	0	1	0	0	1	0	1	1	0
99	0	1	0	0	1	0	1	1	0
95-99	2	10	0	2	14	2	12	12	2
TOTAL	21326	22420	723	632	45101	22049	23052	43746	1355

Perspectives de population 1981 - 2025

INS BP UCL HD CBGS ULB KUL VUB

Population par âge, sexe et nationalité au 31.12.1987 - Arrondissement de Marche-en-Famenne

Ages	Hommes belges	Femmes belges	Hommes étrangers	Femmes étrangères	Total	Hommes	Femmes	Belges	Etrangers
0	336	319	13	12	680	349	331	655	25
1	329	313	12	11	665	341	324	642	23
2	322	306	11	9	648	333	315	628	20
3	314	302	10	8	634	324	310	616	18
4	306	295	8	7	616	314	302	601	15
0- 4	1607	1535	54	47	3243	1661	1582	3142	101
5	300	285	6	8	599	306	293	585	14
6	308	291	5	9	613	313	300	599	14
7	287	280	16	13	596	303	293	567	29
8	302	286	10	17	615	312	303	588	27
9	271	273	11	20	575	282	293	544	31
5- 9	1468	1415	48	67	2998	1516	1482	2883	115
10	300	269	10	20	599	310	289	569	30
11	285	276	7	15	583	292	291	561	22
12	320	285	12	8	625	332	293	605	20
13	307	272	12	15	606	319	287	579	27
14	303	307	17	6	633	320	313	610	23
10-14	1515	1409	58	64	3046	1573	1473	2924	122
15	309	310	14	12	645	323	322	619	26
16	344	292	15	13	664	359	305	636	28
17	322	292	18	18	650	340	310	614	36
18	330	348	16	18	712	346	366	678	34
19	341	335	9	13	698	350	348	676	22
15-19	1646	1577	72	74	3369	1718	1651	3223	146
20	340	340	6	13	699	346	353	680	19
21	384	348	12	11	755	396	359	732	23
22	394	388	17	21	820	411	409	782	38
23	395	404	13	17	829	408	421	799	30
24	407	402	14	10	833	421	412	809	24
20-24	1920	1882	62	72	3936	1982	1954	3802	134
25	415	397	10	10	832	425	407	812	20
26	431	399	16	9	855	447	408	830	25
27	424	368	12	17	821	436	385	792	29
28	423	391	12	10	836	435	401	814	22
29	402	360	12	10	784	414	370	762	22
25-29	2095	1915	62	56	4128	2157	1971	4010	118
30	381	355	19	15	770	400	370	736	34
31	367	350	13	8	738	380	358	717	21
32	360	326	15	8	709	375	334	686	23
33	349	314	13	9	685	362	323	663	22
34	347	325	16	10	698	363	335	672	26
30-34	1804	1670	76	50	3600	1880	1720	3474	126
35	343	281	12	7	643	355	288	624	19
36	301	289	12	9	611	313	298	590	21
37	342	259	10	9	620	352	268	601	19
38	314	284	10	8	616	324	292	598	18
39	299	280	8	3	590	307	283	579	11
35-39	1599	1393	52	36	3080	1651	1429	2992	88
40	303	292	13	0	608	316	292	595	13
41	267	290	19	4	580	286	294	557	23
42	208	211	17	6	442	225	217	419	23
43	223	211	12	6	452	235	217	434	18
44	210	184	9	9	412	219	193	394	18
40-44	1211	1188	70	25	2494	1281	1213	2399	95
45	187	208	10	4	409	197	212	395	14
46	164	162	6	3	335	170	165	326	9
47	203	188	11	1	403	214	189	391	12
48	195	219	4	6	424	199	225	414	10
49	209	213	8	5	435	217	218	422	13
45-49	958	990	39	19	2006	997	1009	1948	58

Perspectives de population 1981 - 2025

INS BP UCL HD CBGS ULB KUL VUB

Population par âge, sexe et nationalité au 31.12.1987 - Arrondissement de Marche-en-Famenne

Ages	Hommes belges	Femmes belges	Hommes étrangers	Femmes étrangères	Total	Hommes	Femmes	Belges	Etrangers
50	222	233	5	5	465	227	238	455	10
51	191	205	8	2	406	199	207	396	10
52	200	218	2	5	425	202	223	418	7
53	203	246	8	5	462	211	251	449	13
54	225	235	5	4	469	230	239	460	9
50-54	1041	1137	28	21	2227	1069	1158	2178	49
55	218	232	3	4	457	221	236	450	7
56	248	250	6	7	511	254	257	498	13
57	253	248	7	3	511	260	251	501	10
58	217	258	5	8	488	222	266	475	13
59	234	251	5	0	490	239	251	485	5
55-59	1170	1239	26	22	2457	1196	1261	2409	48
60	215	273	5	2	495	220	275	488	7
61	233	261	5	6	505	238	267	494	11
62	188	289	1	6	484	189	295	477	7
63	203	268	9	4	484	212	272	471	13
64	226	274	7	4	511	233	278	500	11
60-64	1065	1365	27	22	2479	1092	1387	2430	49
65	206	254	5	6	471	211	260	460	11
66	192	221	4	3	420	196	224	413	7
67	206	265	6	3	480	212	268	471	9
68	161	196	1	3	361	162	199	357	4
69	112	166	1	0	279	113	166	278	1
65-69	877	1102	17	15	2011	894	1117	1979	32
70	119	154	2	7	282	121	161	273	9
71	118	178	1	2	299	119	180	296	3
72	134	201	4	2	341	138	203	335	6
73	134	194	1	2	331	135	196	328	3
74	122	219	2	0	343	124	219	341	2
70-74	627	946	10	13	1596	637	959	1573	23
75	122	186	3	4	315	125	190	308	7
76	108	188	6	1	303	114	189	296	7
77	94	168	2	1	265	96	169	262	3
78	87	162	1	2	252	88	164	249	3
79	86	159	3	1	249	89	160	245	4
75-79	497	863	15	9	1384	512	872	1360	24
80	67	138	1	4	210	68	142	205	5
81	54	130	2	0	186	56	130	184	2
82	45	99	3	3	150	48	102	144	6
83	44	93	1	4	142	45	97	137	5
84	47	89	0	1	137	47	90	136	1
80-84	257	549	7	12	825	264	561	806	19
85	38	80	1	0	119	39	80	118	1
86	29	80	2	1	112	31	81	109	3
87	19	54	1	2	76	20	56	73	3
88	17	54	0	1	72	17	55	71	1
89	17	35	0	1	53	17	36	52	1
85-89	120	303	4	5	432	124	308	423	9
90	9	30	1	1	41	10	31	39	2
91	8	22	1	0	31	9	22	30	1
92	4	14	1	1	20	5	15	18	2
93	2	9	0	0	11	2	9	11	0
94	1	7	0	1	9	1	8	8	1
90-94	24	82	3	3	112	27	85	106	6
95	1	6	0	0	7	1	6	7	0
96	1	3	0	1	5	1	4	4	1
97	0	2	0	1	3	0	3	2	1
98	0	1	0	0	1	0	1	1	0
99	0	1	0	0	1	0	1	1	0
95-99	2	13	0	2	17	2	15	15	2
TOTAL	21503	22573	730	634	45440	22233	23207	44076	1364

Perspectives de population 1981 - 2025

INS BP UCL HD CBGS ULB KUL VUB

Population par âge, sexe et nationalité au 31.12.1988 - Arrondissement de Marche-en-Famenne

Ages	Hommes belges	Femmes belges	Hommes étrangers	Femmes étrangères	Total	Hommes	Femmes	Belges	Etrangers
0	339	323	13	13	688	352	336	662	26
1	333	317	13	11	674	346	328	650	24
2	328	312	11	10	661	339	322	640	21
3	321	305	10	8	644	331	313	626	18
4	314	301	9	8	632	323	309	615	17
0-4	1635	1558	56	50	3299	1691	1608	3193	106
5	307	295	7	7	616	314	302	602	14
6	302	285	5	9	601	307	294	587	14
7	310	291	4	9	614	314	300	601	13
8	289	280	15	13	597	304	293	569	28
9	303	285	9	17	614	312	302	588	26
5-9	1511	1436	40	55	3042	1551	1491	2947	95
10	272	273	11	20	576	283	293	545	31
11	301	269	9	19	598	310	288	570	28
12	286	275	6	15	582	292	290	561	21
13	321	284	11	7	623	332	291	605	18
14	308	271	11	14	604	319	285	579	25
10-14	1488	1372	48	75	2983	1536	1447	2860	123
15	304	306	16	5	631	320	311	610	21
16	310	309	14	11	644	324	320	619	25
17	346	294	14	13	667	360	307	640	27
18	325	298	17	18	658	342	316	623	35
19	335	356	16	18	725	351	374	691	34
15-19	1620	1563	77	65	3325	1697	1628	3183	142
20	348	344	11	13	716	359	357	692	24
21	348	350	7	14	719	355	364	698	21
22	390	355	13	11	769	403	366	745	24
23	399	390	17	20	826	416	410	789	37
24	401	405	13	17	836	414	422	806	30
20-24	1886	1844	61	75	3866	1947	1919	3730	136
25	411	403	15	10	839	426	413	814	25
26	416	396	10	10	832	426	406	812	20
27	431	398	16	9	854	447	407	829	25
28	424	368	12	17	821	436	385	792	29
29	422	390	13	11	836	435	401	812	24
25-29	2104	1955	66	57	4182	2170	2012	4059	123
30	402	359	12	10	783	414	369	761	22
31	382	355	20	15	772	402	370	737	35
32	368	350	14	8	740	382	358	718	22
33	360	327	15	8	710	375	335	687	23
34	349	316	14	9	688	363	325	665	23
30-34	1861	1707	75	50	3693	1936	1757	3568	125
35	347	324	16	10	697	363	334	671	26
36	344	281	13	6	644	357	287	625	19
37	301	289	11	8	609	312	297	590	19
38	342	260	10	9	621	352	269	602	19
39	314	284	9	8	615	323	292	598	17
35-39	1648	1438	59	41	3186	1707	1479	3086	100
40	299	280	8	3	590	307	283	579	11
41	303	291	13	0	607	316	291	594	13
42	268	289	19	4	580	287	293	557	23
43	208	211	17	6	442	225	217	419	23
44	222	211	12	6	451	234	217	433	18
40-44	1300	1282	69	19	2670	1369	1301	2582	88
45	209	185	9	9	412	218	194	394	18
46	186	207	10	4	407	196	211	393	14
47	163	163	6	3	335	169	166	326	9
48	202	188	11	1	402	213	189	390	12
49	195	219	4	6	424	199	225	414	10
45-49	955	962	40	23	1980	995	985	1917	63

Perspectives de population 1981 - 2025

INS BP UCL HD CBGS ULB KUL VUB

Population par âge, sexe et nationalité au 31.12.1988 - Arrondissement de Marche-en-Famenne

Ages	Hommes belges	Femmes belges	Hommes étrangers	Femmes étrangères	Total	Hommes	Femmes	Belges	Etrangers
50	209	213	8	5	435	217	218	422	13
51	220	233	5	5	463	225	238	453	10
52	190	205	8	2	405	198	207	395	10
53	198	218	2	5	423	200	223	416	7
54	202	245	8	5	460	210	250	447	13
50-54	1019	1114	31	22	2186	1050	1136	2133	53
55	223	235	5	4	467	228	239	458	9
56	215	232	3	4	454	218	236	447	7
57	245	250	6	7	508	251	257	495	13
58	250	247	7	3	507	257	250	497	10
59	215	257	5	8	485	220	265	472	13
55-59	1148	1221	26	26	2421	1174	1247	2369	52
60	230	250	5	0	485	235	250	480	5
61	212	271	5	2	490	217	273	483	7
62	228	259	5	6	498	233	265	487	11
63	184	286	1	6	477	185	292	470	7
64	199	265	9	4	477	208	269	464	13
60-64	1053	1331	25	18	2427	1078	1349	2384	43
65	219	271	7	4	501	226	275	490	11
66	199	251	5	6	461	204	257	450	11
67	186	219	4	3	412	190	222	405	7
68	198	261	6	3	468	204	264	459	9
69	154	192	1	3	350	155	195	346	4
65-69	956	1194	23	19	2192	979	1213	2150	42
70	107	163	1	0	271	108	163	270	1
71	113	150	2	7	272	115	157	263	9
72	111	173	1	2	287	112	175	284	3
73	126	195	4	2	327	130	197	321	6
74	125	188	1	2	316	126	190	313	3
70-74	582	869	9	13	1473	591	882	1451	22
75	114	211	2	0	327	116	211	325	2
76	113	179	3	4	299	116	183	292	7
77	99	179	5	1	284	104	180	278	6
78	86	160	2	1	249	88	161	246	3
79	79	153	1	2	235	80	155	232	3
75-79	491	882	13	8	1394	504	890	1373	21
80	78	149	3	1	231	81	150	227	4
81	60	128	1	4	193	61	132	188	5
82	48	120	2	0	170	50	120	168	2
83	40	90	3	3	136	43	93	130	6
84	39	84	1	3	127	40	87	123	4
80-84	265	571	10	11	857	275	582	836	21
85	40	80	0	1	121	40	81	120	1
86	32	71	1	0	104	33	71	103	1
87	23	68	2	1	94	25	69	91	3
88	15	47	1	2	65	16	49	62	3
89	13	45	0	1	59	13	46	58	1
85-89	123	311	4	5	443	127	316	434	9
90	13	29	0	1	43	13	30	42	1
91	7	24	1	1	33	8	25	31	2
92	6	17	1	0	24	7	17	23	1
93	3	10	1	1	15	4	11	13	2
94	1	7	0	0	8	1	7	8	0
90-94	30	87	3	3	123	33	90	117	6
95	1	5	0	1	7	1	6	6	1
96	1	4	0	0	5	1	4	5	0
97	0	2	0	1	3	0	3	2	1
98	0	1	0	1	2	0	2	1	1
99	0	1	0	0	1	0	1	1	0
95-99	2	13	0	3	18	2	16	15	3
TOTAL	21677	22710	735	638	45760	22412	23348	44387	1373

Perspectives de population 1981 - 2025

INS BP UCL HD CBGS ULB KUL VUB

Population par âge, sexe et nationalité au 31.12.1989 - Arrondissement de Marche-en-Famenne

Ages	Hommes belges	Femmes belges	Hommes étrangers	Femmes étrangères	Total	Hommes	Femmes	Belges	Etrangers
0	342	325	14	13	694	356	338	667	27
1	336	321	13	12	682	349	333	657	25
2	331	316	12	10	669	343	326	647	22
3	327	311	10	9	657	337	320	638	19
4	320	304	10	8	642	330	312	624	18
0-4	1656	1577	59	52	3344	1715	1629	3233	111
5	315	301	8	8	632	323	309	616	16
6	308	295	6	7	616	314	302	603	13
7	304	285	4	9	602	308	294	589	13
8	312	291	3	9	615	315	300	603	12
9	291	280	14	14	599	305	294	571	28
5-9	1530	1452	35	47	3064	1565	1499	2982	82
10	304	284	8	16	612	312	300	588	24
11	273	272	10	19	574	283	291	545	29
12	302	268	8	20	598	310	288	570	28
13	287	274	5	14	580	292	288	561	19
14	321	283	10	6	620	331	289	604	16
10-14	1487	1381	41	75	2984	1528	1456	2868	116
15	309	270	10	13	602	319	283	579	23
16	306	305	15	4	630	321	309	611	19
17	312	310	13	12	647	325	322	622	25
18	349	300	13	13	675	362	313	649	26
19	331	308	17	18	674	348	326	639	35
15-19	1607	1493	68	60	3228	1675	1553	3100	128
20	342	363	17	18	740	359	381	705	35
21	355	351	11	13	730	366	364	706	24
22	355	357	9	14	735	364	371	712	23
23	393	358	14	11	776	407	369	751	25
24	403	392	16	19	830	419	411	795	35
20-24	1848	1821	67	75	3811	1915	1896	3669	142
25	404	403	14	17	838	418	420	807	31
26	413	402	14	11	840	427	413	815	25
27	416	394	11	10	831	427	404	810	21
28	431	397	15	9	852	446	406	828	24
29	423	367	13	17	820	436	384	790	30
25-29	2087	1963	67	64	4181	2154	2027	4050	131
30	421	389	13	11	834	434	400	810	24
31	402	359	13	10	784	415	369	761	23
32	383	354	21	15	773	404	369	737	36
33	368	351	14	8	741	382	359	719	22
34	360	328	16	9	713	376	337	688	25
30-34	1934	1781	77	53	3845	2011	1834	3715	130
35	349	316	14	8	687	363	324	665	22
36	347	323	17	9	696	364	332	670	26
37	343	281	12	5	641	355	286	624	17
38	301	289	11	8	609	312	297	590	19
39	341	262	9	9	621	350	271	603	18
35-39	1681	1471	63	39	3254	1744	1510	3152	102
40	314	284	9	8	615	323	292	598	17
41	299	279	8	3	589	307	282	578	11
42	303	290	13	0	606	316	290	593	13
43	269	288	19	4	580	288	292	557	23
44	208	211	17	6	442	225	217	419	23
40-44	1393	1352	66	21	2832	1459	1373	2745	87
45	221	212	12	6	451	233	218	433	18
46	208	185	9	9	411	217	194	393	18
47	185	206	10	4	405	195	210	391	14
48	162	163	6	3	334	168	166	325	9
49	201	188	11	1	401	212	189	389	12
45-49	977	954	48	23	2002	1025	977	1931	71

Perspectives de population 1981 - 2025

INS BP UCL HD CBGS ULB KUL VUB

Population par âge, sexe et nationalité au 31.12.1989 - Arrondissement de Marche-en-Famenne

Ages	Hommes belges	Femmes belges	Hommes étrangers	Femmes étrangères	Total	Hommes	Femmes	Belges	Etrangers
50	195	219	4	6	424	199	225	414	10
51	208	213	8	5	434	216	218	421	13
52	218	232	5	5	460	223	237	450	10
53	189	205	8	2	404	197	207	394	10
54	196	218	2	5	421	198	223	414	7
50-54	1006	1087	27	23	2143	1033	1110	2093	50
55	201	244	8	5	458	209	249	445	13
56	220	235	5	4	464	225	239	455	9
57	212	232	3	4	451	215	236	444	7
58	243	249	6	7	505	249	256	492	13
59	247	246	7	3	503	254	249	493	10
55-59	1123	1206	29	23	2381	1152	1229	2329	52
60	211	256	5	8	480	216	264	467	13
61	226	249	5	0	480	231	249	475	5
62	208	268	6	2	484	214	270	476	8
63	222	256	5	6	489	227	262	478	11
64	180	283	1	6	470	181	289	463	7
60-64	1047	1312	22	22	2403	1069	1334	2359	44
65	193	262	9	4	468	202	266	455	13
66	212	267	7	4	490	219	271	479	11
67	192	247	5	6	450	197	253	439	11
68	179	217	4	3	403	183	220	396	7
69	190	256	6	3	455	196	259	446	9
65-69	966	1249	31	20	2266	997	1269	2215	51
70	147	188	1	3	339	148	191	335	4
71	101	159	1	0	261	102	159	260	1
72	106	146	2	7	261	108	153	252	9
73	104	168	1	2	275	105	170	272	3
74	118	189	4	2	313	122	191	307	6
70-74	576	850	9	14	1449	585	864	1426	23
75	117	182	1	2	302	118	184	299	3
76	106	202	2	0	310	108	202	308	2
77	104	172	3	4	283	107	176	276	7
78	91	169	5	1	266	96	170	260	6
79	79	152	2	1	234	81	153	231	3
75-79	497	877	13	8	1395	510	885	1374	21
80	72	144	1	2	219	73	146	216	3
81	70	139	3	1	213	73	140	209	4
82	53	118	1	4	176	54	122	171	5
83	42	109	2	0	153	44	109	151	2
84	35	82	3	3	123	38	85	117	6
80-84	272	592	10	10	884	282	602	864	20
85	34	76	1	3	114	35	79	110	4
86	33	71	0	1	105	33	72	104	1
87	26	62	1	0	89	27	62	88	1
88	18	58	2	1	79	20	59	76	3
89	12	40	1	2	55	13	42	52	3
85-89	123	307	5	7	442	128	314	430	12
90	10	37	0	1	48	10	38	47	1
91	10	23	0	1	34	10	24	33	1
92	5	19	1	1	26	6	20	24	2
93	4	13	1	0	18	5	13	17	1
94	2	7	1	1	11	3	8	9	2
90-94	31	99	3	4	137	34	103	130	7
95	1	5	0	0	6	1	5	6	0
96	1	3	0	1	5	1	4	4	1
97	1	3	0	0	4	1	3	4	0
98	0	1	0	1	2	0	2	1	1
99	0	1	0	0	1	0	1	1	0
95-99	3	13	0	2	18	3	15	16	2
TOTAL	21844	22837	740	642	46063	22584	23479	44681	1382

Perspectives de population 1981 - 2025

INS BP UCL HD CBGS ULB KUL VUB

Population par âge, sexe et nationalité au 31.12.1990 - Arrondissement de Marche-en-Famenne

Ages	Hommes belges	Femmes belges	Hommes étrangers	Femmes étrangères	Total	Hommes	Femmes	Belges	Etrangers
0	344	327	14	12	697	358	339	671	26
1	339	323	14	12	688	353	335	662	26
2	334	320	12	11	677	346	331	654	23
3	330	315	11	9	665	341	324	645	20
4	326	310	9	9	654	335	319	636	18
0-4	1673	1595	60	53	3381	1733	1648	3268	113
5	321	303	9	8	641	330	311	624	17
6	316	300	7	9	632	323	309	616	16
7	309	294	5	7	615	314	301	603	12
8	305	285	3	9	602	308	294	590	12
9	314	291	2	9	616	316	300	605	11
5-9	1565	1473	26	42	3106	1591	1515	3038	68
10	292	279	13	13	597	305	292	571	26
11	305	283	7	15	610	312	298	588	22
12	274	271	9	19	573	283	290	545	28
13	303	267	7	19	596	310	286	570	26
14	288	273	4	13	578	292	286	561	17
10-14	1462	1373	40	79	2954	1502	1452	2835	119
15	321	282	9	5	617	330	287	603	14
16	310	269	10	12	601	320	281	579	22
17	308	306	14	5	633	322	311	614	19
18	316	315	12	12	655	328	327	631	24
19	354	310	14	13	691	368	323	664	27
15-19	1609	1482	59	47	3197	1668	1529	3091	106
20	338	317	18	18	691	356	335	655	36
21	349	369	17	19	754	366	388	718	36
22	361	355	12	13	741	373	368	716	25
23	361	359	10	14	744	371	373	720	24
24	396	361	15	11	783	411	372	757	26
20-24	1805	1761	72	75	3713	1877	1836	3566	147
25	405	390	16	18	829	421	408	795	34
26	406	402	15	17	840	421	419	808	32
27	414	401	14	11	840	428	412	815	25
28	416	391	12	10	829	428	401	807	22
29	430	396	15	10	851	445	406	826	25
25-29	2071	1980	72	66	4189	2143	2046	4051	138
30	422	367	13	17	819	435	384	789	30
31	420	387	14	11	832	434	398	807	25
32	402	359	13	10	784	415	369	761	23
33	383	355	21	15	774	404	370	738	36
34	368	351	14	8	741	382	359	719	22
30-34	1995	1819	75	61	3950	2070	1880	3814	136
35	359	327	17	8	711	376	335	686	25
36	348	316	14	7	685	362	323	664	21
37	347	322	16	8	693	363	330	669	24
38	342	281	12	5	640	354	286	623	17
39	301	289	10	8	608	311	297	590	18
35-39	1697	1535	69	36	3337	1766	1571	3232	105
40	340	262	9	9	620	349	271	602	18
41	314	283	9	8	614	323	291	597	17
42	299	278	8	3	588	307	281	577	11
43	303	289	13	0	605	316	289	592	13
44	269	287	19	4	579	288	291	556	23
40-44	1525	1399	58	24	3006	1583	1423	2924	82
45	208	212	17	6	443	225	218	420	23
46	220	212	12	6	450	232	218	432	18
47	207	185	9	9	410	216	194	392	18
48	184	205	10	4	403	194	209	389	14
49	161	163	6	3	333	167	166	324	9
45-49	980	977	54	28	2039	1034	1005	1957	82

Perspectives de population 1981 - 2025

INS BP UCL HD CBGS ULB KUL VUB

Population par âge, sexe et nationalité au 31.12.1990 - Arrondissement de Marche-en-Famenne

Ages	Hommes belges	Femmes belges	Hommes étrangers	Femmes étrangères	Total	Hommes	Femmes	Belges	Etrangers
50	200	188	11	1	400	211	189	388	12
51	195	218	4	6	423	199	224	413	10
52	207	213	8	5	433	215	218	420	13
53	216	231	5	5	457	221	236	447	10
54	188	205	8	2	403	196	207	393	10
50-54	1006	1055	36	19	2116	1042	1074	2061	55
55	194	218	2	5	419	196	223	412	7
56	199	243	8	5	455	207	248	442	13
57	217	235	5	4	461	222	239	452	9
58	210	231	3	4	448	213	235	441	7
59	240	248	6	7	501	246	255	488	13
55-59	1060	1175	24	25	2284	1084	1200	2235	49
60	243	245	7	3	498	250	248	488	10
61	208	255	5	8	476	213	263	463	13
62	221	248	5	0	474	226	248	469	5
63	204	265	6	2	477	210	267	469	8
64	216	253	5	6	480	221	259	469	11
60-64	1092	1266	28	19	2405	1120	1285	2358	47
65	176	280	1	6	463	177	286	456	7
66	187	258	9	4	458	196	262	445	13
67	205	263	7	4	479	212	267	468	11
68	185	243	5	6	439	190	249	428	11
69	172	214	4	3	393	176	217	386	7
65-69	925	1258	26	23	2232	951	1281	2183	49
70	181	251	6	3	441	187	254	432	9
71	139	184	1	3	327	140	187	323	4
72	95	155	1	0	251	96	155	250	1
73	100	142	2	7	251	102	149	242	9
74	97	163	1	2	263	98	165	260	3
70-74	612	895	11	15	1533	623	910	1507	26
75	109	182	4	2	297	113	184	291	6
76	109	176	1	2	288	110	178	285	3
77	98	193	2	0	293	100	193	291	2
78	95	164	3	4	266	98	168	259	7
79	83	160	4	1	248	87	161	243	5
75-79	494	875	14	9	1392	508	884	1369	23
80	72	143	2	1	218	74	144	215	3
81	65	134	1	2	202	66	136	199	3
82	62	128	3	1	194	65	129	190	4
83	47	108	1	4	160	48	112	155	5
84	37	99	2	0	138	39	99	136	2
80-84	283	612	9	8	912	292	620	895	17
85	31	74	3	3	111	34	77	105	6
86	29	68	1	3	101	30	71	97	4
87	27	62	0	1	90	27	63	89	1
88	21	53	1	0	75	22	53	74	1
89	14	49	2	1	66	16	50	63	3
85-89	122	306	7	8	443	129	314	428	15
90	9	33	1	2	45	10	35	42	3
91	8	29	0	1	38	8	30	37	1
92	7	18	0	1	26	7	19	25	1
93	4	14	1	1	20	5	15	18	2
94	3	10	1	0	14	4	10	13	1
90-94	31	104	3	5	143	34	109	135	8
95	1	5	1	1	8	2	6	6	2
96	1	3	0	0	4	1	3	4	0
97	1	2	0	1	4	1	3	3	1
98	1	2	0	0	3	1	2	3	0
99	0	1	0	0	1	0	1	1	0
95-99	4	13	1	2	20	5	15	17	3
TOTAL	22011	22953	744	644	46352	22755	23597	44964	1388

Perspectives de population 1981 - 2025

INS BP UCL HD CBGS ULB KUL VUB

Population par âge, sexe et nationalité au 31.12.1991 - Arrondissement de Marche-en-Famenne

Ages	Hommes belges	Femmes belges	Hommes étrangers	Femmes étrangères	Total	Hommes	Femmes	Belges	Etrangers
0	345	328	14	13	700	359	341	673	27
1	341	326	14	11	692	355	337	667	25
2	337	322	13	11	683	350	333	659	24
3	333	319	11	10	673	344	329	652	21
4	329	314	10	9	662	339	323	643	19
0-4	1685	1609	62	54	3410	1747	1663	3294	116
5	327	309	8	9	653	335	318	636	17
6	322	302	8	8	640	330	310	624	16
7	317	299	6	10	632	323	309	616	16
8	310	293	4	7	614	314	300	603	11
9	306	284	2	9	601	308	293	590	11
5-9	1582	1487	28	43	3140	1610	1530	3069	71
10	315	290	1	8	614	316	298	605	9
11	293	278	12	12	595	305	290	571	24
12	306	282	6	15	609	312	297	588	21
13	275	270	8	18	571	283	288	545	26
14	303	266	6	18	593	309	284	569	24
10-14	1492	1386	33	71	2982	1525	1457	2878	104
15	289	272	3	12	576	292	284	561	15
16	321	281	8	4	614	329	285	602	12
17	311	270	9	12	602	320	282	581	21
18	311	310	13	6	640	324	316	621	19
19	321	324	12	12	669	333	336	645	24
15-19	1553	1457	45	46	3101	1598	1503	3010	91
20	360	319	15	13	707	375	332	679	28
21	345	326	18	18	707	363	344	671	36
22	354	371	17	20	762	371	391	725	37
23	365	355	12	13	745	377	368	720	25
24	367	361	11	14	753	378	375	728	25
20-24	1791	1732	73	78	3674	1864	1810	3523	151
25	396	361	15	11	783	411	372	757	26
26	405	388	17	18	828	422	406	793	35
27	406	401	16	17	840	422	418	807	33
28	414	399	14	11	838	428	410	813	25
29	415	388	13	10	826	428	398	803	23
25-29	2036	1937	75	67	4115	2111	2004	3973	142
30	429	395	15	11	850	444	406	824	26
31	422	366	14	17	819	436	383	788	31
32	419	385	14	11	829	433	396	804	25
33	401	360	14	10	785	415	370	761	24
34	383	356	21	15	775	404	371	739	36
30-34	2054	1862	78	64	4058	2132	1926	3916	142
35	367	350	15	7	739	382	357	717	22
36	358	325	18	7	708	376	332	683	25
37	347	315	13	6	681	360	321	662	19
38	346	322	16	8	692	362	330	668	24
39	341	281	11	5	638	352	286	622	16
35-39	1759	1593	73	33	3458	1832	1626	3352	106
40	301	289	10	8	608	311	297	590	18
41	339	262	9	9	619	348	271	601	18
42	314	282	9	8	613	323	290	596	17
43	299	277	8	3	587	307	280	576	11
44	303	288	13	0	604	316	288	591	13
40-44	1556	1398	49	28	3031	1605	1426	2954	77
45	269	287	19	4	579	288	291	556	23
46	208	212	17	6	443	225	218	420	23
47	219	212	13	6	450	232	218	431	19
48	206	185	9	9	409	215	194	391	18
49	183	204	10	4	401	193	208	387	14
45-49	1085	1100	68	29	2282	1153	1129	2185	97

Perspectives de population 1981 - 2025

INS BP UCL HD CBGS ULB KUL VUB

Population par âge, sexe et nationalité au 31.12.1991 - Arrondissement de Marche-en-Famenne

Ages	Hommes belges	Femmes belges	Hommes étrangers	Femmes étrangères	Total	Hommes	Femmes	Belges	Etrangers
50	160	163	7	3	333	167	166	323	10
51	199	187	11	1	398	210	188	386	12
52	194	218	4	6	422	198	224	412	10
53	206	213	8	5	432	214	218	419	13
54	214	230	5	5	454	219	235	444	10
50-54	973	1011	35	20	2039	1008	1031	1984	55
55	186	205	8	2	401	194	207	391	10
56	192	218	2	5	417	194	223	410	7
57	196	242	8	5	451	204	247	438	13
58	215	234	5	4	458	220	238	449	9
59	208	230	3	4	445	211	234	438	7
55-59	997	1129	26	20	2172	1023	1149	2126	46
60	236	247	6	7	496	242	254	483	13
61	238	244	7	3	492	245	247	482	10
62	204	253	5	8	470	209	261	457	13
63	216	245	5	0	466	221	245	461	5
64	199	262	6	2	469	205	264	461	8
60-64	1093	1251	29	20	2393	1122	1271	2344	49
65	210	250	5	6	471	215	256	460	11
66	172	276	1	6	455	173	282	448	7
67	181	254	9	4	448	190	258	435	13
68	198	259	7	4	468	205	263	457	11
69	178	239	5	6	428	183	245	417	11
65-69	939	1278	27	26	2270	966	1304	2217	53
70	164	211	4	3	382	168	214	375	7
71	172	245	6	3	426	178	248	417	9
72	131	179	1	3	314	132	182	310	4
73	89	151	1	0	241	90	151	240	1
74	94	137	2	7	240	96	144	231	9
70-74	650	923	14	16	1603	664	939	1573	30
75	90	157	1	2	250	91	159	247	3
76	101	175	4	2	282	105	177	276	6
77	101	169	1	2	273	102	171	270	3
78	90	183	2	0	275	92	183	273	2
79	87	156	3	4	250	90	160	243	7
75-79	469	840	11	10	1330	480	850	1309	21
80	75	151	4	1	231	79	152	226	5
81	65	134	2	1	202	67	135	199	3
82	58	124	1	2	185	59	126	182	3
83	55	117	3	1	176	58	118	172	4
84	42	98	1	4	145	43	102	140	5
80-84	295	624	11	9	939	306	633	919	20
85	32	89	2	0	123	34	89	121	2
86	27	66	2	3	98	29	69	93	5
87	24	60	1	3	88	25	63	84	4
88	22	53	0	1	76	22	54	75	1
89	17	45	1	0	63	18	45	62	1
85-89	122	313	6	7	448	128	320	435	13
90	11	40	2	1	54	13	41	51	3
91	7	26	1	2	36	8	28	33	3
92	6	23	0	1	30	6	24	29	1
93	5	14	0	1	20	5	15	19	1
94	3	10	1	1	15	4	11	13	2
90-94	32	113	4	6	155	36	119	145	10
95	2	7	1	0	10	3	7	9	1
96	1	3	1	1	6	2	4	4	2
97	1	2	0	0	3	1	2	3	0
98	1	1	0	1	3	1	2	2	1
99	0	2	0	0	2	0	2	2	0
95-99	5	15	2	2	24	7	17	20	4
TOTAL	22168	23058	749	649	46624	22917	23707	45226	1398

Perspectives de population 1981 - 2025

INS BP UCL HD CBGS ULB KUL VUB

Population par âge, sexe et nationalité au 31.12.1992 - Arrondissement de Marche-en-Famenne

Ages	Hommes belges	Femmes belges	Hommes étrangers	Femmes étrangères	Total	Hommes	Femmes	Belges	Etrangers
0	345	328	14	13	700	359	341	673	27
1	342	327	14	12	695	356	339	669	26
2	339	325	13	10	687	352	335	664	23
3	336	321	12	10	679	348	331	657	22
4	332	318	10	10	670	342	328	650	20
0-4	1694	1619	63	55	3431	1757	1674	3313	118
5	330	313	9	9	661	339	322	643	18
6	328	307	7	10	652	335	317	635	17
7	323	301	7	8	639	330	309	624	15
8	318	298	5	10	631	323	308	616	15
9	311	292	3	7	613	314	299	603	10
5-9	1610	1511	31	44	3196	1641	1555	3121	75
10	307	283	1	8	599	308	291	590	9
11	316	289	0	7	612	316	296	605	7
12	294	277	11	12	594	305	289	571	23
13	307	281	5	14	607	312	295	588	19
14	276	269	7	17	569	283	286	545	24
10-14	1500	1399	24	58	2981	1524	1457	2899	82
15	304	265	5	17	591	309	282	569	22
16	290	271	2	11	574	292	282	561	13
17	322	282	7	5	616	329	287	604	12
18	314	274	8	12	608	322	286	588	20
19	316	318	13	7	654	329	325	634	20
15-19	1546	1410	35	52	3043	1581	1462	2956	87
20	329	333	13	12	687	342	345	662	25
21	366	328	15	14	723	381	342	694	29
22	351	332	18	18	719	369	350	683	36
23	359	370	17	19	765	376	389	729	36
24	369	354	12	13	748	381	367	723	25
20-24	1774	1717	75	76	3642	1849	1793	3491	151
25	368	360	12	14	754	380	374	728	26
26	395	360	15	11	781	410	371	755	26
27	406	385	17	18	826	423	403	791	35
28	406	399	16	17	838	422	416	805	33
29	414	396	15	12	837	429	408	810	27
25-29	1989	1900	75	72	4036	2064	1972	3889	147
30	414	386	13	10	823	427	396	800	23
31	427	393	16	11	847	443	404	820	27
32	422	365	15	17	819	437	382	787	32
33	418	384	14	11	827	432	395	802	25
34	400	361	15	10	786	415	371	761	25
30-34	2081	1889	73	59	4102	2154	1948	3970	132
35	382	356	22	14	774	404	370	738	36
36	366	349	16	6	737	382	355	715	22
37	357	324	17	6	704	374	330	681	23
38	346	315	12	6	679	358	321	661	18
39	345	321	15	8	689	360	329	666	23
35-39	1796	1665	82	40	3583	1878	1705	3461	122
40	340	281	11	5	637	351	286	621	16
41	301	288	10	8	607	311	296	589	18
42	338	262	9	9	618	347	271	600	18
43	313	281	9	8	611	322	289	594	17
44	299	276	8	3	586	307	279	575	11
40-44	1591	1388	47	33	3059	1638	1421	2979	80
45	303	287	13	0	603	316	287	590	13
46	269	286	19	4	578	288	290	555	23
47	208	212	17	6	443	225	218	420	23
48	218	212	13	6	449	231	218	430	19
49	205	185	9	9	408	214	194	390	18
45-49	1203	1182	71	25	2481	1274	1207	2385	96

Perspectives de population 1981 - 2025

INS BP UCL HD CBGS ULB KUL VUB

Population par âge, sexe et nationalité au 31.12.1992 - Arrondissement de Marche-en-Famenne

Ages	Hommes belges	Femmes belges	Hommes étrangers	Femmes étrangères	Total	Hommes	Femmes	Belges	Etrangers
50	182	203	10	4	399	192	207	385	14
51	159	162	7	3	331	166	165	321	10
52	198	187	11	1	397	209	188	385	12
53	193	218	4	6	421	197	224	411	10
54	204	213	8	5	430	212	218	417	13
50-54	936	983	40	19	1978	976	1002	1919	59
55	212	229	5	5	451	217	234	441	10
56	184	205	8	2	399	192	207	389	10
57	190	218	2	5	415	192	223	408	7
58	194	240	8	5	447	202	245	434	13
59	213	232	5	4	454	218	236	445	9
55-59	993	1124	28	21	2166	1021	1145	2117	49
60	205	229	3	4	441	208	233	434	7
61	233	246	6	7	492	239	253	479	13
62	233	243	7	3	486	240	246	476	10
63	200	250	5	8	463	205	258	450	13
64	211	242	5	0	458	216	242	453	5
60-64	1082	1210	26	22	2340	1108	1232	2292	48
65	193	259	6	2	460	199	261	452	8
66	204	247	5	6	462	209	253	451	11
67	166	272	1	6	445	167	278	438	7
68	175	250	9	4	438	184	254	425	13
69	190	254	7	4	455	197	258	444	11
65-69	928	1282	28	22	2260	956	1304	2210	50
70	170	234	5	6	415	175	240	404	11
71	156	207	4	3	370	160	210	363	7
72	163	239	6	3	411	169	242	402	9
73	123	174	1	3	301	124	177	297	4
74	83	146	1	0	230	84	146	229	1
70-74	695	1000	17	15	1727	712	1015	1695	32
75	87	132	2	7	228	89	139	219	9
76	83	151	1	2	237	84	153	234	3
77	93	167	4	2	266	97	169	260	6
78	93	161	1	2	257	94	163	254	3
79	83	173	2	0	258	85	173	256	2
75-79	439	784	10	13	1246	449	797	1223	23
80	79	147	3	4	233	82	151	226	7
81	68	141	4	1	214	72	142	209	5
82	58	124	2	1	185	60	125	182	3
83	51	114	1	2	168	52	116	165	3
84	49	106	3	1	159	52	107	155	4
80-84	305	632	13	9	959	318	641	937	22
85	37	88	1	4	130	38	92	125	5
86	28	79	2	0	109	30	79	107	2
87	22	58	2	3	85	24	61	80	5
88	20	52	1	2	75	21	54	72	3
89	18	45	0	1	64	18	46	63	1
85-89	125	322	6	10	463	131	332	447	16
90	13	37	1	0	51	14	37	50	1
91	8	32	2	1	43	10	33	40	3
92	5	21	1	2	29	6	23	26	3
93	4	18	0	1	23	4	19	22	1
94	4	10	0	1	15	4	11	14	1
90-94	34	118	4	5	161	38	123	152	9
95	2	7	1	1	11	3	8	9	2
96	1	5	1	0	7	2	5	6	1
97	1	2	1	1	5	2	3	3	2
98	1	1	0	0	2	1	1	2	0
99	0	2	0	0	2	0	2	2	0
95-99	5	17	3	2	27	8	19	22	5
TOTAL	22326	23152	751	652	46881	23077	23804	45478	1403

Perspectives de population 1981 - 2025

INS BP UCL HD CBGS ULB KUL VUB

Population par âge, sexe et nationalité au 31.12.1993 - Arrondissement de Marche-en-Famenne

Ages	Hommes belges	Femmes belges	Hommes étrangers	Femmes étrangères	Total	Hommes	Femmes	Belges	Etrangers
0	345	328	14	13	700	359	341	673	27
1	342	327	14	12	695	356	339	669	26
2	340	326	13	11	690	353	337	666	24
3	337	324	12	9	682	349	333	661	21
4	335	320	11	10	676	346	330	655	21
0- 4	1699	1625	64	55	3443	1763	1680	3324	119
5	333	317	9	10	669	342	327	650	19
6	331	312	8	9	660	339	321	643	17
7	329	306	6	10	651	335	316	635	16
8	324	300	6	8	638	330	308	624	14
9	319	297	4	10	630	323	307	616	14
5- 9	1636	1532	33	47	3248	1669	1579	3168	80
10	312	291	2	6	611	314	297	603	8
11	308	282	0	7	597	308	289	590	7
12	317	288	0	8	613	317	296	605	8
13	295	276	10	11	592	305	287	571	21
14	307	280	4	13	604	311	293	587	17
10-14	1539	1417	16	45	3017	1555	1462	2956	61
15	277	268	6	16	567	283	284	545	22
16	305	264	4	16	589	309	280	569	20
17	291	272	2	11	576	293	283	563	13
18	324	286	6	6	622	330	292	610	12
19	318	282	9	12	621	327	294	600	21
15-19	1515	1372	27	61	2975	1542	1433	2887	88
20	323	325	13	8	669	336	333	648	21
21	337	341	14	12	704	351	353	678	26
22	371	332	15	14	732	386	346	703	29
23	356	335	18	18	727	374	353	691	36
24	364	367	17	19	767	381	386	731	36
20-24	1751	1700	77	71	3599	1828	1771	3451	148
25	370	352	13	15	750	383	367	722	28
26	369	357	12	14	752	381	371	726	26
27	395	358	16	11	780	411	369	753	27
28	406	382	17	18	823	423	400	788	35
29	407	397	16	17	837	423	414	804	33
25-29	1947	1846	74	75	3942	2021	1921	3793	149
30	413	393	16	12	834	429	405	806	28
31	414	384	13	10	821	427	394	798	23
32	427	391	17	11	846	444	402	818	28
33	421	365	15	18	819	436	383	786	33
34	417	383	15	11	826	432	394	800	26
30-34	2092	1916	76	62	4146	2168	1978	4008	138
35	397	362	16	9	784	413	371	759	25
36	381	355	23	13	772	404	368	736	36
37	365	348	15	5	733	380	353	713	20
38	356	323	16	6	701	372	329	679	22
39	345	314	11	6	676	356	320	659	17
35-39	1844	1702	81	39	3666	1925	1741	3546	120
40	344	320	15	8	687	359	328	664	23
41	339	281	11	5	636	350	286	620	16
42	301	287	10	8	606	311	295	588	18
43	337	261	9	9	616	346	270	598	18
44	312	280	9	8	609	321	288	592	17
40-44	1633	1429	54	38	3154	1687	1467	3062	92
45	299	275	8	3	585	307	278	574	11
46	303	286	13	0	602	316	286	589	13
47	269	286	19	4	578	288	290	555	23
48	208	212	17	6	443	225	218	420	23
49	217	212	13	6	448	230	218	429	19
45-49	1296	1271	70	19	2656	1366	1290	2567	89

Perspectives de population 1981 - 2025

INS BP UCL HD CBGS ULB KUL VUB

Population par âge, sexe et nationalité au 31.12.1993 - Arrondissement de Marche-en-Famenne

Ages	Hommes belges	Femmes belges	Hommes étrangers	Femmes étrangères	Total	Hommes	Femmes	Belges	Etrangers
50	204	185	9	9	407	213	194	389	18
51	181	201	10	4	396	191	205	382	14
52	158	162	7	3	330	165	165	320	10
53	196	187	11	1	395	207	188	383	12
54	192	218	5	6	421	197	224	410	11
50-54	931	953	42	23	1949	973	976	1884	65
55	202	213	8	5	428	210	218	415	13
56	210	228	5	5	448	215	233	438	10
57	182	205	8	2	397	190	207	387	10
58	188	217	2	5	412	190	222	405	7
59	192	238	8	5	443	200	243	430	13
55-59	974	1101	31	22	2128	1005	1123	2075	53
60	210	230	5	4	449	215	234	440	9
61	202	228	3	4	437	205	232	430	7
62	228	245	6	7	486	234	252	473	13
63	228	242	7	3	480	235	245	470	10
64	195	247	5	8	455	200	255	442	13
60-64	1063	1192	26	26	2307	1089	1218	2255	52
65	205	239	5	0	449	210	239	444	5
66	187	256	6	2	451	193	258	443	8
67	198	244	5	6	453	203	250	442	11
68	160	268	1	6	435	161	274	428	7
69	168	246	9	4	427	177	250	414	13
65-69	918	1253	26	18	2215	944	1271	2171	44
70	181	249	7	4	441	188	253	430	11
71	162	229	5	6	402	167	235	391	11
72	148	203	4	3	358	152	206	351	7
73	154	232	6	3	395	160	235	386	9
74	115	169	1	3	288	116	172	284	4
70-74	760	1082	23	19	1884	783	1101	1842	42
75	77	141	1	0	219	78	141	218	1
76	81	127	2	7	217	83	134	208	9
77	76	144	1	2	223	77	146	220	3
78	85	159	4	2	250	89	161	244	6
79	85	153	1	2	241	86	155	238	3
75-79	404	724	9	13	1150	413	737	1128	22
80	76	162	2	0	240	78	162	238	2
81	71	138	3	4	216	74	142	209	7
82	61	130	3	1	195	64	131	191	4
83	52	114	2	1	169	54	115	166	3
84	45	104	1	2	152	46	106	149	3
80-84	305	648	11	8	972	316	656	953	19
85	43	96	3	1	143	46	97	139	4
86	31	79	1	3	114	32	82	110	4
87	23	69	2	0	94	25	69	92	2
88	18	51	2	3	74	20	54	69	5
89	16	45	1	2	64	17	47	61	3
85-89	131	340	9	9	489	140	349	471	18
90	14	37	0	1	52	14	38	51	1
91	10	30	1	0	41	11	30	40	1
92	6	25	1	1	33	7	26	31	2
93	4	16	1	2	23	5	18	20	3
94	3	14	0	1	18	3	15	17	1
90-94	37	122	3	5	167	40	127	159	8
95	3	7	0	1	11	3	8	10	1
96	1	5	1	1	8	2	6	6	2
97	1	3	1	0	5	2	3	4	1
98	1	1	1	1	4	2	2	2	2
99	1	2	0	0	3	1	2	3	0
95-99	7	18	3	3	31	10	21	25	6
TOTAL	22482	23243	755	658	47138	23237	23901	45725	1413

Perspectives de population 1981 - 2025

INS BP UCL HD CBGS ULB KUL VUB

Population par âge, sexe et nationalité au 31.12.1994 - Arrondissement de Marche-en-Famenne

Ages	Hommes belges	Femmes belges	Hommes étrangers	Femmes étrangères	Total	Hommes	Femmes	Belges	Etrangers
0	345	328	14	13	700	359	341	673	27
1	342	327	14	12	695	356	339	669	26
2	340	326	13	11	690	353	337	666	24
3	338	325	12	10	685	350	335	663	22
4	336	323	11	9	679	347	332	659	20
0- 4	1701	1629	64	55	3449	1765	1684	3330	119
5	335	319	10	11	675	345	330	654	21
6	334	316	8	10	668	342	326	650	18
7	332	311	7	9	659	339	320	643	16
8	330	305	5	10	650	335	315	635	15
9	325	299	5	8	637	330	307	624	13
5- 9	1656	1550	35	48	3289	1691	1598	3206	83
10	320	296	3	9	628	323	305	616	12
11	314	290	1	5	610	315	295	604	6
12	309	281	0	7	597	309	288	590	7
13	318	287	0	7	612	318	294	605	7
14	295	275	9	10	589	304	285	570	19
10-14	1556	1429	13	38	3036	1569	1467	2985	51
15	307	279	3	12	601	310	291	586	15
16	278	267	5	15	565	283	282	545	20
17	306	265	3	16	590	309	281	571	19
18	294	277	2	11	584	296	288	571	13
19	327	293	8	7	635	335	300	620	15
15-19	1512	1381	21	61	2975	1533	1442	2893	82
20	325	291	11	13	640	336	304	616	24
21	331	331	13	9	684	344	340	662	22
22	343	345	15	12	715	358	357	688	27
23	374	335	15	14	738	389	349	709	29
24	361	336	18	18	733	379	354	697	36
20-24	1734	1638	72	66	3510	1806	1704	3372	138
25	366	363	16	19	764	382	382	729	35
26	370	350	14	15	749	384	365	720	29
27	370	354	12	14	750	382	368	724	26
28	395	357	17	12	781	412	369	752	29
29	406	379	18	18	821	424	397	785	36
25-29	1907	1803	77	78	3865	1984	1881	3710	155
30	407	395	16	17	835	423	412	802	33
31	413	390	17	12	832	430	402	803	29
32	414	382	13	10	819	427	392	796	23
33	427	390	18	11	846	445	401	817	29
34	420	365	15	18	818	435	383	785	33
30-34	2081	1922	79	68	4150	2160	1990	4003	147
35	414	382	16	10	822	430	392	796	26
36	396	361	16	8	781	412	369	757	24
37	380	354	21	12	767	401	366	734	33
38	364	347	14	5	730	378	352	711	19
39	355	322	15	6	698	370	328	677	21
35-39	1909	1766	82	41	3798	1991	1807	3675	123
40	344	313	11	6	674	355	319	657	17
41	343	318	15	8	684	358	326	661	23
42	338	281	11	5	635	349	286	619	16
43	301	286	10	8	605	311	294	587	18
44	336	260	10	9	615	346	269	596	19
40-44	1662	1458	57	36	3213	1719	1494	3120	93
45	311	279	9	8	607	320	287	590	17
46	299	274	8	3	584	307	277	573	11
47	303	286	13	0	602	316	286	589	13
48	269	286	19	4	578	288	290	555	23
49	207	212	17	6	442	224	218	419	23
45-49	1389	1337	66	21	2813	1455	1358	2726	87

Perspectives de population 1981 - 2025

INS BP UCL HD CBGS ULB KUL VUB

Population par âge, sexe et nationalité au 31.12.1994.- Arrondissement de Marche-en-Famenne

Ages	Hommes belges	Femmes belges	Hommes étrangers	Femmes étrangères	Total	Hommes	Femmes	Belges	Etrangers
50	216	212	13	7	448	229	219	428	20
51	203	184	9	9	405	212	193	387	18
52	180	200	10	4	394	190	204	380	14
53	157	162	7	3	329	164	165	319	10
54	194	187	11	1	393	205	188	381	12
50-54	950	945	50	24	1969	1000	969	1895	74
55	190	218	5	6	419	195	224	408	11
56	200	213	8	5	426	208	218	413	13
57	207	227	5	5	444	212	232	434	10
58	181	205	8	2	396	189	207	386	10
59	186	215	2	5	408	188	220	401	7
55-59	964	1078	28	23	2093	992	1101	2042	51
60	189	236	8	5	438	197	241	425	13
61	206	228	5	4	443	211	232	434	9
62	199	227	3	4	433	202	231	426	7
63	223	244	6	7	480	229	251	467	13
64	223	240	7	3	473	230	243	463	10
60-64	1040	1175	29	23	2267	1069	1198	2215	52
65	190	244	5	8	447	195	252	434	13
66	199	236	5	0	440	204	236	435	5
67	181	253	6	2	442	187	255	434	8
68	191	240	5	6	442	196	246	431	11
69	154	263	1	6	424	155	269	417	7
65-69	915	1236	22	22	2195	937	1258	2151	44
70	161	241	9	4	415	170	245	402	13
71	172	244	7	4	427	179	248	416	11
72	153	224	5	6	388	158	230	377	11
73	139	198	4	3	344	143	201	337	7
74	145	226	6	3	380	151	229	371	9
70-74	770	1133	31	20	1954	801	1153	1903	51
75	107	163	1	3	274	108	166	270	4
76	71	136	1	0	208	72	136	207	1
77	75	121	2	7	205	77	128	196	9
78	69	137	1	2	209	70	139	206	3
79	78	150	4	2	234	82	152	228	6
75-79	400	707	9	14	1130	409	721	1107	23
80	78	145	1	2	226	79	147	223	3
81	69	151	2	0	222	71	151	220	2
82	64	128	3	4	199	67	132	192	7
83	54	119	3	1	177	57	120	173	4
84	46	104	2	1	153	48	105	150	3
80-84	311	647	11	8	977	322	655	958	19
85	40	94	1	2	137	41	96	134	3
86	36	86	3	1	126	39	87	122	4
87	26	70	1	3	100	27	73	96	4
88	19	59	2	0	80	21	59	78	2
89	15	43	2	2	62	17	45	58	4
85-89	136	352	9	8	505	145	360	488	17
90	13	37	1	2	53	14	39	50	3
91	11	30	0	1	42	11	31	41	1
92	7	24	1	0	32	8	24	31	1
93	4	19	1	1	25	5	20	23	2
94	3	12	1	2	18	4	14	15	3
90-94	38	122	4	6	170	42	128	160	10
95	2	10	0	1	13	2	11	12	1
96	2	5	0	1	8	2	6	7	1
97	1	4	1	1	7	2	5	5	2
98	1	2	1	0	4	2	2	3	1
99	1	2	1	1	5	2	3	3	2
95-99	7	23	3	4	37	10	27	30	7
TOTAL	22638	23331	762	664	47395	23400	23995	45969	1426

Perspectives de population 1981 - 2025

INS BP UCL HD CBGS ULB KUL VUB

Population par âge, sexe et nationalité au 31.12.1995 - Arrondissement de Marche-en-Famenne

Ages	Hommes belges	Femmes belges	Hommes étrangers	Femmes étrangères	Total	Hommes	Femmes	Belges	Etrangers
0	346	328	14	13	701	360	341	674	27
1	342	327	14	12	695	356	339	669	26
2	340	326	13	11	690	353	337	666	24
3	339	325	12	10	686	351	335	664	22
4	337	324	11	11	683	348	335	661	22
0-4	1704	1630	64	57	3455	1768	1687	3334	121
5	336	322	10	9	677	346	331	658	19
6	336	318	9	11	674	345	329	654	20
7	335	315	7	10	667	342	325	650	17
8	333	310	6	9	658	339	319	643	15
9	331	304	4	11	650	335	315	635	15
5-9	1671	1569	36	50	3326	1707	1619	3240	86
10	326	298	4	7	635	330	305	624	11
11	321	295	2	8	626	323	303	616	10
12	315	289	0	5	609	315	294	604	5
13	309	280	0	6	595	309	286	589	6
14	318	286	0	6	610	318	292	604	6
10-14	1589	1448	6	32	3075	1595	1480	3037	38
15	296	274	8	9	587	304	283	570	17
16	307	278	3	11	599	310	289	585	14
17	279	267	4	15	565	283	282	546	19
18	308	269	3	16	596	311	285	577	19
19	298	284	4	12	598	302	296	582	16
15-19	1488	1372	22	63	2945	1510	1435	2860	85
20	332	300	9	8	649	341	308	632	17
21	331	298	12	13	654	343	311	629	25
22	337	334	13	10	694	350	344	671	23
23	347	345	16	12	720	363	357	692	28
24	378	336	15	14	743	393	350	714	29
20-24	1725	1613	65	57	3460	1790	1670	3338	122
25	363	334	18	18	733	381	352	697	36
26	366	360	16	19	761	382	379	726	35
27	369	346	15	16	746	384	362	715	31
28	371	352	13	14	750	384	366	723	27
29	395	355	16	12	778	411	367	750	28
25-29	1864	1747	78	79	3768	1942	1826	3611	157
30	406	377	18	18	819	424	395	783	36
31	407	392	16	17	832	423	409	799	33
32	413	388	17	12	830	430	400	801	29
33	414	379	13	10	816	427	389	793	23
34	426	390	18	11	845	444	401	816	29
30-34	2066	1926	82	68	4142	2148	1994	3992	150
35	417	364	15	17	813	432	381	781	32
36	412	380	17	9	818	429	389	792	26
37	394	360	15	7	776	409	367	754	22
38	379	353	20	12	764	399	365	732	32
39	364	346	13	5	728	377	351	710	18
35-39	1966	1803	80	50	3899	2046	1853	3769	130
40	354	321	15	6	696	369	327	675	21
41	343	312	11	6	672	354	318	655	17
42	342	316	15	8	681	357	324	658	23
43	337	280	11	5	633	348	285	617	16
44	300	285	10	8	603	310	293	585	18
40-44	1676	1514	62	33	3285	1738	1547	3190	95
45	335	259	10	9	613	345	268	594	19
46	310	278	9	8	605	319	286	588	17
47	299	274	8	3	584	307	277	573	11
48	303	286	13	0	602	316	286	589	13
49	269	286	19	4	578	288	290	555	23
45-49	1516	1383	59	24	2982	1575	1407	2899	83

Perspectives de population 1981 - 2025

INS BP UCL HD CBGS ULB KUL VUB

Population par âge, sexe et nationalité au 31.12.1995 - Arrondissement de Marche-en-Famenne

Ages	Hommes belges	Femmes belges	Hommes étrangers	Femmes étrangères	Total	Hommes	Femmes	Belges	Etrangers
50	206	212	17	6	441	223	218	418	23
51	215	211	13	7	446	228	218	426	20
52	202	184	9	9	404	211	193	386	18
53	179	199	10	4	392	189	203	378	14
54	156	162	7	3	328	163	165	318	10
50-54	958	968	56	29	2011	1014	997	1926	85
55	192	187	11	1	391	203	188	379	12
56	188	218	5	6	417	193	224	406	11
57	198	213	8	5	424	206	218	411	13
58	205	226	5	5	441	210	231	431	10
59	179	205	8	2	394	187	207	384	10
55-59	962	1049	37	19	2067	999	1068	2011	56
60	183	214	2	5	404	185	219	397	7
61	187	234	8	5	434	195	239	421	13
62	202	226	5	4	437	207	230	428	9
63	196	226	3	4	429	199	230	422	7
64	218	241	6	7	472	224	248	459	13
60-64	986	1141	24	25	2176	1010	1166	2127	49
65	217	238	7	3	465	224	241	455	10
66	185	241	5	8	439	190	249	426	13
67	193	233	5	0	431	198	233	426	5
68	175	249	6	2	432	181	251	424	8
69	184	236	5	6	431	189	242	420	11
65-69	954	1197	28	19	2198	982	1216	2151	47
70	148	258	1	6	413	149	264	406	7
71	153	236	9	4	402	162	240	389	13
72	163	238	7	4	412	170	242	401	11
73	144	219	5	6	374	149	225	363	11
74	132	193	4	3	332	136	196	325	7
70-74	740	1144	26	23	1933	766	1167	1884	49
75	136	220	6	3	365	142	223	356	9
76	99	157	1	3	260	100	160	256	4
77	65	130	1	0	196	66	130	195	1
78	69	115	2	7	193	71	122	184	9
79	63	130	1	2	196	64	132	193	3
75-79	432	752	11	15	1210	443	767	1184	26
80	71	141	4	2	218	75	143	212	6
81	71	136	1	2	210	72	138	207	3
82	62	139	2	0	203	64	139	201	2
83	57	118	3	4	182	60	122	175	7
84	48	109	3	1	161	51	110	157	4
80-84	309	643	13	9	974	322	652	952	22
85	40	94	2	1	137	42	95	134	3
86	35	83	1	2	121	36	85	118	3
87	30	75	2	1	108	32	76	105	3
88	21	60	1	3	85	22	63	81	4
89	15	50	2	0	67	17	50	65	2
85-89	141	362	8	7	518	149	369	503	15
90	12	36	2	2	52	14	38	48	4
91	10	30	1	2	43	11	32	40	3
92	8	24	0	1	33	8	25	32	1
93	5	19	1	0	25	6	19	24	1
94	3	14	1	1	19	4	15	17	2
90-94	38	123	5	6	172	43	129	161	11
95	2	9	1	1	13	3	10	11	2
96	1	7	0	1	9	1	8	8	1
97	1	4	1	1	7	2	5	5	2
98	1	3	1	1	6	2	4	4	2
99	1	2	1	1	5	2	3	3	2
95-99	6	25	4	5	40	10	30	31	9
TOTAL	22791	23409	766	670	47636	23557	24079	46200	1436

Perspectives de population 1981 - 2025

INS BP UCL HD CBGS ULB KUL VUB

Population par âge, sexe et nationalité au 31.12.1996 - Arrondissement de Marche-en-Famenne

Ages	Hommes belges	Femmes belges	Hommes étrangers	Femmes étrangères	Total	Hommes	Femmes	Belges	Etrangers
0	342	325	14	14	695	356	339	667	28
1	343	327	14	12	696	357	339	670	26
2	340	326	13	11	690	353	337	666	24
3	339	325	12	10	686	351	335	664	22
4	338	324	11	10	683	349	334	662	21
0-4	1702	1627	64	57	3450	1766	1684	3329	121
5	337	323	10	11	681	347	334	660	21
6	337	321	9	9	676	346	330	658	18
7	337	317	8	11	673	345	328	654	19
8	336	314	6	10	666	342	324	650	16
9	334	309	5	9	657	339	318	643	14
5-9	1681	1584	38	50	3353	1719	1634	3265	88
10	331	303	3	10	647	334	313	634	13
11	326	297	3	6	632	329	303	623	9
12	321	294	1	9	625	322	303	615	10
13	315	288	0	4	607	315	292	603	4
14	309	279	0	5	593	309	284	588	5
10-14	1602	1461	7	34	3104	1609	1495	3063	41
15	319	285	0	5	609	319	290	604	5
16	297	273	7	8	585	304	281	570	15
17	308	278	3	11	600	311	289	586	14
18	281	271	4	15	571	285	286	552	19
19	311	276	5	17	609	316	293	587	22
15-19	1516	1383	19	56	2974	1535	1439	2899	75
20	304	291	5	12	612	309	303	595	17
21	337	306	12	9	664	349	315	643	21
22	335	302	12	13	662	347	315	637	25
23	341	334	14	11	700	355	345	675	25
24	352	345	17	12	726	369	357	697	29
20-24	1669	1578	60	57	3364	1729	1635	3247	117
25	379	335	15	15	744	394	350	714	30
26	363	333	18	18	732	381	351	696	36
27	367	355	17	19	758	384	374	722	36
28	369	344	16	16	745	385	360	713	32
29	371	349	13	14	747	384	363	720	27
25-29	1849	1716	79	82	3726	1928	1798	3565	161
30	394	354	17	12	777	411	366	748	29
31	406	374	18	18	816	424	392	780	36
32	407	390	17	17	831	424	407	797	34
33	413	386	18	13	830	431	399	799	31
34	414	379	13	10	816	427	389	793	23
30-34	2034	1883	83	70	4070	2117	1953	3917	153
35	424	389	19	10	842	443	399	813	29
36	415	362	15	16	808	430	378	777	31
37	410	378	16	8	812	426	386	788	24
38	393	359	14	7	773	407	366	752	21
39	378	352	20	12	762	398	364	730	32
35-39	2020	1840	84	53	3997	2104	1893	3860	137
40	363	345	13	5	726	376	350	708	18
41	353	320	15	6	694	368	326	673	21
42	342	310	11	6	669	353	316	652	17
43	341	314	15	8	678	356	322	655	23
44	336	279	11	5	631	347	284	615	16
40-44	1735	1568	65	30	3398	1800	1598	3303	95
45	299	284	10	8	601	309	292	583	18
46	334	258	10	9	611	344	267	592	19
47	309	278	9	8	604	318	286	587	17
48	299	274	8	3	584	307	277	573	11
49	302	285	13	0	600	315	285	587	13
45-49	1543	1379	50	28	3000	1593	1407	2922	78

Perspectives de population 1981 - 2025

INS BP UCL HD CBGS ULB KUL VUB

Population par âge, sexe et nationalité au 31.12.1996 - Arrondissement de Marche-en-Famenne

Ages	Hommes belges	Femmes belges	Hommes étrangers	Femmes étrangères	Total	Hommes	Femmes	Belges	Etrangers
50	269	286	19	4	578	288	290	555	23
51	205	211	17	6	439	222	217	416	23
52	214	211	13	7	445	227	218	425	20
53	200	184	9	9	402	209	193	384	18
54	177	198	10	4	389	187	202	375	14
50-54	1065	1090	68	30	2253	1133	1120	2155	98
55	155	162	7	3	327	162	165	317	10
56	190	187	11	1	389	201	188	377	12
57	186	218	5	6	415	191	224	404	11
58	196	213	8	5	422	204	218	409	13
59	203	224	5	5	437	208	229	427	10
55-59	930	1004	36	20	1990	966	1024	1934	56
60	176	205	8	2	391	184	207	381	10
61	181	212	2	5	400	183	217	393	7
62	184	232	8	5	429	192	237	416	13
63	198	224	5	4	431	203	228	422	9
64	191	225	3	4	423	194	229	416	7
60-64	930	1098	26	20	2074	956	1118	2028	46
65	212	238	6	7	463	218	245	450	13
66	211	235	7	3	456	218	238	446	10
67	179	238	5	8	430	184	246	417	13
68	187	230	5	0	422	192	230	417	5
69	169	245	6	2	422	175	247	414	8
65-69	958	1186	29	20	2193	987	1206	2144	49
70	177	232	5	6	420	182	238	409	11
71	141	253	1	6	401	142	259	394	7
72	145	231	8	4	388	153	235	376	12
73	154	232	7	4	397	161	236	386	11
74	135	214	5	6	360	140	220	349	11
70-74	752	1162	26	26	1966	778	1188	1914	52
75	124	188	4	3	319	128	191	312	7
76	128	213	6	3	350	134	216	341	9
77	92	151	1	3	247	93	154	243	4
78	60	124	1	0	185	61	124	184	1
79	63	109	2	7	181	65	116	172	9
75-79	467	785	14	16	1282	481	801	1252	30
80	57	122	1	2	182	58	124	179	3
81	65	132	4	2	203	69	134	197	6
82	64	127	1	2	194	65	129	191	3
83	55	128	2	0	185	57	128	183	2
84	51	107	3	4	165	54	111	158	7
80-84	292	616	11	10	929	303	626	908	21
85	42	98	3	1	144	45	99	140	4
86	35	84	2	1	122	37	85	119	3
87	29	72	1	2	104	30	74	101	3
88	25	65	2	1	93	27	66	90	3
89	17	51	1	3	72	18	54	68	4
85-89	148	370	9	8	535	157	378	518	17
90	12	42	2	0	56	14	42	54	2
91	9	29	2	2	42	11	31	38	4
92	8	24	1	2	35	9	26	32	3
93	6	19	0	1	26	6	20	25	1
94	4	15	1	0	20	5	15	19	1
90-94	39	129	6	5	179	45	134	168	11
95	2	10	1	1	14	3	11	12	2
96	1	7	1	1	10	2	8	8	2
97	1	5	0	1	7	1	6	6	1
98	1	3	1	1	6	2	4	4	2
99	1	3	1	1	6	2	4	4	2
95-99	6	28	4	5	43	10	33	34	9
TOTAL	22938	23487	778	677	47880	23716	24164	46425	1455

Perspectives de population 1981 - 2025

INS BP UCL HD CBGS ULB KUL VUB

Population par âge, sexe et nationalité au 31.12.1997 - Arrondissement de Marche-en-Famenne

Ages	Hommes belges	Femmes belges	Hommes étrangers	Femmes étrangères	Total	Hommes	Femmes	Belges	Etrangers
0	338	321	14	14	687	352	335	659	28
1	339	324	14	13	690	353	337	663	27
2	341	326	13	11	691	354	337	667	24
3	339	325	12	10	686	351	335	664	22
4	338	324	11	10	683	349	334	662	21
0-4	1695	1620	64	58	3437	1759	1678	3315	122
5	339	323	10	10	682	349	333	662	20
6	339	322	9	12	682	348	334	661	21
7	338	320	8	9	675	346	329	658	17
8	338	316	7	11	672	345	327	654	18
9	337	313	5	10	665	342	323	650	15
5-9	1691	1594	39	52	3376	1730	1646	3285	91
10	334	308	4	8	654	338	316	642	12
11	331	302	2	9	644	333	311	633	11
12	326	296	2	6	630	328	302	622	8
13	321	293	0	8	622	321	301	614	8
14	315	287	0	3	605	315	290	602	3
10-14	1627	1486	8	34	3155	1635	1520	3113	42
15	309	278	0	4	591	309	282	587	4
16	320	284	0	4	608	320	288	604	4
17	298	274	6	8	586	304	282	572	14
18	310	281	3	11	605	313	292	591	14
19	285	278	6	15	584	291	293	563	21
15-19	1522	1395	15	42	2974	1537	1437	2917	57
20	316	283	6	17	622	322	300	599	23
21	310	297	7	13	627	317	310	607	20
22	339	308	12	9	668	351	317	647	21
23	337	304	13	13	667	350	317	641	26
24	345	332	16	11	704	361	343	677	27
20-24	1647	1524	54	63	3288	1701	1587	3171	117
25	354	343	17	12	726	371	355	697	29
26	379	333	16	15	743	395	348	712	31
27	363	330	17	18	728	380	348	693	35
28	367	353	18	19	757	385	372	720	37
29	369	341	16	17	743	385	358	710	33
25-29	1832	1700	84	81	3697	1916	1781	3532	165
30	371	347	14	14	746	385	361	718	28
31	393	352	17	12	774	410	364	745	29
32	406	372	19	18	815	425	390	778	37
33	407	387	18	17	829	425	404	794	35
34	412	386	17	13	828	429	399	798	30
30-34	1989	1844	85	74	3992	2074	1918	3833	159
35	412	378	14	9	813	426	387	790	23
36	422	389	19	9	839	441	398	811	28
37	413	360	14	15	802	427	375	773	29
38	408	376	15	8	807	423	384	784	23
39	392	358	13	7	770	405	365	750	20
35-39	2047	1861	75	48	4031	2122	1909	3908	123
40	377	351	20	12	760	397	363	728	32
41	362	344	13	5	724	375	349	706	18
42	352	318	15	6	691	367	324	670	21
43	341	308	11	6	666	352	314	649	17
44	340	312	15	8	675	355	320	652	23
40-44	1772	1633	74	37	3516	1846	1670	3405	111
45	335	278	11	5	629	346	283	613	16
46	298	283	10	8	599	308	291	581	18
47	333	258	10	9	610	343	267	591	19
48	308	278	9	8	603	317	286	586	17
49	299	273	8	3	583	307	276	572	11
45-49	1573	1370	48	33	3024	1621	1403	2943	81

Perspectives de population 1981 - 2025

INS BP UCL HD CBGS ULB KUL VUB

Population par âge, sexe et nationalité au 31.12.1997 - Arrondissement de Marche-en-Famenne

Ages	Hommes belges	Femmes belges	Hommes étrangers	Femmes étrangères	Total	Hommes	Femmes	Belges	Etrangers
50	301	285	13	0	599	314	285	586	13
51	268	285	19	4	576	287	289	553	23
52	204	211	17	6	438	221	217	415	23
53	212	211	13	7	443	225	218	423	20
54	198	184	9	9	400	207	193	382	18
50-54	1183	1176	71	26	2456	1254	1202	2359	97
55	175	197	10	4	386	185	201	372	14
56	153	162	7	3	325	160	165	315	10
57	188	187	11	1	387	199	188	375	12
58	185	218	5	6	414	190	224	403	11
59	194	213	8	5	420	202	218	407	13
55-59	895	977	41	19	1932	936	996	1872	60
60	199	222	5	5	431	204	227	421	10
61	174	204	8	2	388	182	206	378	10
62	177	210	2	5	394	179	215	387	7
63	181	230	8	5	424	189	235	411	13
64	193	222	5	4	424	198	226	415	9
60-64	924	1088	28	21	2061	952	1109	2012	49
65	186	223	3	4	416	189	227	409	7
66	206	235	6	7	454	212	242	441	13
67	205	232	7	3	447	212	235	437	10
68	173	235	5	8	421	178	243	408	13
69	180	226	5	0	411	185	226	406	5
65-69	950	1151	26	22	2149	976	1173	2101	48
70	162	241	6	2	411	168	243	403	8
71	169	227	5	6	407	174	233	396	11
72	134	247	1	6	388	135	253	381	7
73	137	225	8	4	374	145	229	362	12
74	145	225	7	4	381	152	229	370	11
70-74	747	1165	27	22	1961	774	1187	1912	49
75	127	208	5	6	346	132	214	335	11
76	117	182	4	3	306	121	185	299	7
77	119	205	6	3	333	125	208	324	9
78	86	145	1	3	235	87	148	231	4
79	55	118	1	0	174	56	118	173	1
75-79	504	858	17	15	1394	521	873	1362	32
80	57	103	2	7	169	59	110	160	9
81	51	114	1	2	168	52	116	165	3
82	59	122	4	2	187	63	124	181	6
83	57	117	1	2	177	58	119	174	3
84	49	117	2	0	168	51	117	166	2
80-84	273	573	10	13	869	283	586	846	23
85	45	97	3	4	149	48	101	142	7
86	36	87	3	1	127	39	88	123	4
87	29	74	2	1	106	31	75	103	3
88	24	62	1	2	89	25	64	86	3
89	20	55	2	1	78	22	56	75	3
85-89	154	375	11	9	549	165	384	529	20
90	14	43	1	2	60	15	45	57	3
91	9	34	2	0	45	11	34	43	2
92	7	23	1	2	33	8	25	30	3
93	6	19	1	2	28	7	21	25	3
94	4	15	0	1	20	4	16	19	1
90-94	40	134	5	7	186	45	141	174	12
95	3	11	1	0	15	4	11	14	1
96	1	7	1	1	10	2	8	8	2
97	1	5	1	1	8	2	6	6	2
98	1	4	0	1	6	1	5	5	1
99	1	4	1	1	7	2	5	5	2
95-99	7	31	4	4	46	11	35	38	8
TOTAL	23072	23555	786	680	48093	23858	24235	46627	1466

Perspectives de population 1981 - 2025

INS BP UCL HD CBGS ULB KUL VUB

Population par âge, sexe et nationalité au 31.12.1998 - Arrondissement de Marche-en-Famenne

Ages	Hommes belges	Femmes belges	Hommes étrangers	Femmes étrangères	Total	Hommes	Femmes	Belges	Etrangers
0	334	317	14	13	678	348	330	651	27
1	335	320	14	13	682	349	333	655	27
2	337	323	13	12	685	350	335	660	25
3	340	325	12	10	687	352	335	665	22
4	338	324	11	10	683	349	334	662	21
0- 4	1684	1609	64	58	3415	1748	1667	3293	122
5	339	323	10	10	682	349	333	662	20
6	340	322	9	10	681	349	332	662	19
7	340	321	8	12	681	348	333	661	20
8	339	319	7	10	675	346	329	658	17
9	339	315	6	11	671	345	326	654	17
5- 9	1697	1600	40	53	3390	1737	1653	3297	93
10	337	312	4	9	662	341	321	649	13
11	334	307	3	7	651	337	314	641	10
12	331	301	2	9	643	333	310	632	11
13	326	295	1	5	627	327	300	621	6
14	321	292	0	7	620	321	299	613	7
10-14	1649	1507	10	37	3203	1659	1544	3156	47
15	315	286	0	2	603	315	288	601	2
16	309	277	0	3	589	309	280	586	3
17	321	285	0	4	610	321	289	606	4
18	300	278	6	8	592	306	286	578	14
19	313	287	5	11	616	318	298	600	16
15-19	1558	1413	11	28	3010	1569	1441	2971	39
20	290	285	8	15	598	298	300	575	23
21	321	289	7	17	634	328	306	610	24
22	314	300	9	13	636	323	313	614	22
23	340	308	12	10	670	352	318	648	22
24	339	304	14	13	670	353	317	643	27
20-24	1604	1486	50	68	3208	1654	1554	3090	118
25	346	329	15	11	701	361	340	675	26
26	354	340	18	12	724	372	352	694	30
27	377	331	16	15	739	393	346	708	31
28	363	328	18	18	727	381	346	691	36
29	367	351	18	19	755	385	370	718	37
25-29	1807	1679	85	75	3646	1892	1754	3486	160
30	367	338	16	17	738	383	355	705	33
31	371	345	15	15	746	386	360	716	30
32	392	350	17	13	772	409	363	742	30
33	405	370	19	18	812	424	388	775	37
34	407	386	18	17	828	425	403	793	35
30-34	1942	1789	85	80	3896	2027	1869	3731	165
35	412	386	18	12	828	430	398	798	30
36	411	377	14	8	810	425	385	788	22
37	420	387	17	8	832	437	395	807	25
38	411	359	13	15	798	424	374	770	28
39	406	374	14	8	802	420	382	780	22
35-39	2060	1883	76	51	4070	2136	1934	3943	127
40	391	357	13	7	768	404	364	748	20
41	376	350	20	12	758	396	362	726	32
42	361	342	13	5	721	374	347	703	18
43	351	316	15	6	688	366	322	667	21
44	341	307	11	6	665	352	313	648	17
40-44	1820	1672	72	36	3600	1892	1708	3492	108
45	339	310	15	8	672	354	318	649	23
46	334	277	11	5	627	345	282	611	16
47	297	283	10	8	598	307	291	580	18
48	332	258	10	9	609	342	267	590	19
49	307	277	9	8	601	316	285	584	17
45-49	1609	1405	55	38	3107	1664	1443	3014	93

Perspectives de population 1981 - 2025

INS BP UCL HD CBGS ULB KUL VUB

Population par âge, sexe et nationalité au 31.12.1998 - Arrondissement de Marche-en-Famenne

Ages	Hommes belges	Femmes belges	Hommes étrangers	Femmes étrangères	Total	Hommes	Femmes	Belges	Etrangers
50	298	273	8	3	582	306	276	571	11
51	300	284	13	0	597	313	284	584	13
52	267	284	19	4	574	286	288	551	23
53	203	211	17	6	437	220	217	414	23
54	210	211	13	7	441	223	218	421	20
50-54	1278	1263	70	20	2631	1348	1283	2541	90
55	196	184	9	9	398	205	193	380	18
56	173	196	10	4	383	183	200	369	14
57	151	162	7	3	323	158	165	313	10
58	187	187	11	1	386	198	188	374	12
59	184	218	5	6	413	189	224	402	11
55-59	891	947	42	23	1903	933	970	1838	65
60	191	213	8	5	417	199	218	404	13
61	196	220	5	5	426	201	225	416	10
62	172	202	8	2	384	180	204	374	10
63	173	208	2	5	388	175	213	381	7
64	177	228	8	5	418	185	233	405	13
60-64	909	1071	31	22	2033	940	1093	1980	53
65	188	220	5	4	417	193	224	408	9
66	181	220	3	4	408	184	224	401	7
67	200	232	6	7	445	206	239	432	13
68	198	229	7	3	437	205	232	427	10
69	167	231	5	8	411	172	239	398	13
65-69	934	1132	26	26	2118	960	1158	2066	52
70	173	222	5	0	400	178	222	395	5
71	155	236	6	2	399	161	238	391	8
72	161	222	5	6	394	166	228	383	11
73	128	241	1	6	376	129	247	369	7
74	130	219	8	4	361	138	223	349	12
70-74	747	1140	25	18	1930	772	1158	1887	43
75	136	218	7	4	365	143	222	354	11
76	119	201	5	6	331	124	207	320	11
77	109	176	4	3	292	113	179	285	7
78	111	197	5	3	316	116	200	308	8
79	80	139	1	3	223	81	142	219	4
75-79	555	931	22	19	1527	577	950	1486	41
80	50	111	1	0	162	51	111	161	1
81	51	96	2	7	156	53	103	147	9
82	46	106	1	2	155	47	108	152	3
83	53	112	3	2	170	56	114	165	5
84	51	107	1	2	161	52	109	158	3
80-84	251	532	8	13	804	259	545	783	21
85	43	106	2	0	151	45	106	149	2
86	39	87	3	4	133	42	91	126	7
87	30	76	2	1	109	32	77	106	3
88	24	64	2	1	91	26	65	88	3
89	20	52	1	2	75	21	54	72	3
85-89	156	385	10	8	559	166	393	541	18
90	16	46	2	1	65	18	47	62	3
91	11	35	1	2	49	12	37	46	3
92	7	27	1	0	35	8	27	34	1
93	5	18	1	2	26	6	20	23	3
94	4	15	1	2	22	5	17	19	3
90-94	43	141	6	7	197	49	148	184	13
95	3	11	0	1	15	3	12	14	1
96	2	8	1	0	11	3	8	10	1
97	1	5	1	1	8	2	6	6	2
98	1	4	1	1	7	2	5	5	2
99	1	5	1	1	8	2	6	6	2
95-99	8	33	4	4	49	12	37	41	8
TOTAL	23202	23618	792	684	48296	23994	24302	46820	1476

Perspectives de population 1981 - 2025

INS BP UCL HD CBGS ULB KUL VUB

Population par âge, sexe et nationalité au 31.12.1999 - Arrondissement de Marche-en-Famenne

Ages	Hommes belges	Femmes belges	Hommes étrangers	Femmes étrangères	Total	Hommes	Femmes	Belges	Etrangers
0	330	313	14	13	670	344	326	643	27
1	331	316	14	12	673	345	328	647	26
2	333	319	13	12	677	346	331	652	25
3	336	322	12	11	681	348	333	658	23
4	339	324	11	10	684	350	334	663	21
0- 4	1669	1594	64	58	3385	1733	1652	3263	122
5	339	323	10	10	682	349	333	662	20
6	340	322	9	10	681	349	332	662	19
7	341	321	8	10	680	349	331	662	18
8	341	320	7	13	681	348	333	661	20
9	340	318	6	10	674	346	328	658	16
5- 9	1701	1604	40	53	3398	1741	1657	3305	93
10	339	314	5	10	668	344	324	653	15
11	337	310	3	8	658	340	318	647	11
12	334	306	2	7	649	336	313	640	9
13	331	300	1	8	640	332	308	631	9
14	326	294	0	4	624	326	298	620	4
10-14	1667	1524	11	37	3239	1678	1561	3191	48
15	321	291	0	6	618	321	297	612	6
16	315	285	0	1	601	315	286	600	1
17	310	277	0	3	590	310	280	587	3
18	323	289	1	4	617	324	293	612	5
19	303	285	8	8	604	311	293	588	16
15-19	1572	1427	9	22	3030	1581	1449	2999	31
20	318	293	6	11	628	324	304	611	17
21	296	290	10	16	612	306	306	586	26
22	323	292	8	17	640	331	309	615	25
23	316	299	11	14	640	327	313	615	25
24	341	307	13	10	671	354	317	648	23
20-24	1594	1481	48	68	3191	1642	1549	3075	116
25	339	302	14	13	668	353	315	641	27
26	345	325	16	11	697	361	336	670	27
27	354	337	17	12	720	371	349	691	29
28	377	329	17	15	738	394	344	706	32
29	362	327	17	18	724	379	345	689	35
25-29	1777	1620	81	69	3547	1858	1689	3397	150
30	367	348	19	19	753	386	367	715	38
31	366	336	16	18	736	382	354	702	34
32	370	342	16	15	743	386	357	712	31
33	392	349	18	13	772	410	362	741	31
34	405	370	19	18	812	424	388	775	37
30-34	1900	1745	88	83	3816	1988	1828	3645	171
35	406	386	19	16	827	425	402	792	35
36	413	385	18	11	827	431	396	798	29
37	409	375	13	7	804	422	382	784	20
38	418	385	16	8	827	434	393	803	24
39	409	358	12	15	794	421	373	767	27
35-39	2055	1889	78	57	4079	2133	1946	3944	135
40	404	373	13	8	798	417	381	777	21
41	390	356	13	7	766	403	363	746	20
42	375	347	20	12	754	395	359	722	32
43	360	340	13	5	718	373	345	700	18
44	350	314	15	6	685	365	320	664	21
40-44	1879	1730	74	38	3721	1953	1768	3609	112
45	341	305	11	6	663	352	311	646	17
46	338	308	15	8	669	353	316	646	23
47	333	277	11	5	626	344	282	610	16
48	296	283	10	8	597	306	291	579	18
49	330	257	10	9	606	340	266	587	19
45-49	1638	1430	57	36	3161	1695	1466	3068	93

Perspectives de population 1981 - 2025

INS BP UCL HD CBGS ULB KUL VUB

Population par âge, sexe et nationalité au 31.12.1999 - Arrondissement de Marche-en-Famenne

Ages	Hommes belges	Femmes belges	Hommes étrangers	Femmes étrangères	Total	Hommes	Femmes	Belges	Etrangers
50	305	277	9	8	599	314	285	582	17
51	297	272	8	3	580	305	275	569	11
52	299	283	13	0	595	312	283	582	13
53	266	284	19	4	573	285	288	550	23
54	201	211	17	6	435	218	217	412	23
50-54	1368	1327	66	21	2782	1434	1348	2695	87
55	208	211	13	7	439	221	218	419	20
56	194	184	9	9	396	203	193	378	18
57	171	195	10	4	380	181	199	366	14
58	150	162	7	3	322	157	165	312	10
59	185	187	11	1	384	196	188	372	12
55-59	908	939	50	24	1921	958	963	1847	74
60	181	217	5	6	409	186	223	398	11
61	189	212	8	5	414	197	217	401	13
62	192	218	5	5	420	197	223	410	10
63	168	200	8	2	378	176	202	368	10
64	169	206	2	5	382	171	211	375	7
60-64	899	1053	28	23	2003	927	1076	1952	51
65	173	226	8	5	412	181	231	399	13
66	183	217	5	4	409	188	221	400	9
67	176	217	3	4	400	179	221	393	7
68	194	229	6	7	436	200	236	423	13
69	191	225	7	3	426	198	228	416	10
65-69	917	1114	29	23	2083	946	1137	2031	52
70	161	227	5	8	401	166	235	388	13
71	165	218	5	0	388	170	218	383	5
72	147	231	6	2	386	153	233	378	8
73	152	216	5	6	379	157	222	368	11
74	122	234	1	6	363	123	240	356	7
70-74	747	1126	22	22	1917	769	1148	1873	44
75	123	212	7	3	345	130	215	335	10
76	128	210	6	4	348	134	214	338	10
77	111	194	5	6	316	116	200	305	11
78	101	169	4	3	277	105	172	270	7
79	103	188	5	3	299	108	191	291	8
75-79	566	973	27	19	1585	593	992	1539	46
80	74	131	1	3	209	75	134	205	4
81	45	104	1	0	150	46	104	149	1
82	45	89	2	6	142	47	95	134	8
83	41	97	1	2	141	42	99	138	3
84	46	102	3	2	153	49	104	148	5
80-84	251	523	8	13	795	259	536	774	21
85	45	97	1	2	145	46	99	142	3
86	38	94	2	0	134	40	94	132	2
87	33	77	3	3	116	36	80	110	6
88	25	66	2	1	94	27	67	91	3
89	20	55	2	1	78	22	56	75	3
85-89	161	389	10	7	567	171	396	550	17
90	16	44	1	2	63	17	46	60	3
91	13	38	2	1	54	15	39	51	3
92	9	28	1	2	40	10	30	37	3
93	5	21	1	0	27	6	21	26	1
94	4	14	1	2	21	5	16	18	3
90-94	47	145	6	7	205	53	152	192	13
95	3	11	1	1	16	4	12	14	2
96	2	8	0	1	11	2	9	10	1
97	1	6	1	0	8	2	6	7	1
98	1	4	1	1	7	2	5	5	2
99	1	5	1	1	8	2	6	6	2
95-99	8	34	4	4	50	12	38	42	8
TOTAL	23324	23667	800	684	48475	24124	24351	46991	1484

Perspectives de population 1981 - 2025

INS BP UCL HD CBGS ULB KUL VUB

Population par âge, sexe et nationalité au 31.12.2000 - Arrondissement de Marche-en-Famenne

Ages	Hommes belges	Femmes belges	Hommes étrangers	Femmes étrangères	Total	Hommes	Femmes	Belges	Etrangers
0	326	310	13	13	662	339	323	636	26
1	327	312	14	12	665	341	324	639	26
2	329	315	13	11	668	342	326	644	24
3	332	317	12	11	672	344	328	649	23
4	334	321	11	11	677	345	332	655	22
0- 4	1648	1575	63	58	3344	1711	1633	3223	121
5	340	323	10	10	683	350	333	663	20
6	340	322	9	9	680	349	331	662	18
7	341	321	8	10	680	349	331	662	18
8	342	320	7	10	679	349	330	662	17
9	342	319	6	13	680	348	332	661	19
5- 9	1705	1605	40	52	3402	1745	1657	3310	92
10	340	316	5	9	670	345	325	656	14
11	339	312	4	9	664	343	321	651	13
12	337	308	2	9	656	339	317	645	11
13	334	304	1	6	645	335	310	638	7
14	331	298	0	7	636	331	305	629	7
10-14	1681	1538	12	40	3271	1693	1578	3219	52
15	326	293	0	3	622	326	296	619	3
16	321	290	0	5	616	321	295	611	5
17	316	285	0	1	602	316	286	601	1
18	312	281	0	3	596	312	284	593	3
19	326	296	3	4	629	329	300	622	7
15-19	1601	1445	3	16	3065	1604	1461	3046	19
20	308	291	9	9	617	317	300	599	18
21	322	298	8	11	639	330	309	620	19
22	299	292	10	16	617	309	308	591	26
23	324	293	10	17	644	334	310	617	27
24	319	297	11	14	641	330	311	616	25
20-24	1572	1471	48	67	3158	1620	1538	3043	115
25	340	305	14	11	670	354	316	645	25
26	337	299	14	13	663	351	312	636	27
27	344	321	17	11	693	361	332	665	28
28	354	335	18	12	719	372	347	689	30
29	375	327	17	15	734	392	342	702	32
25-29	1750	1587	80	62	3479	1830	1649	3337	142
30	362	326	18	18	724	380	344	688	36
31	366	345	18	19	748	384	364	711	37
32	365	334	17	18	734	382	352	699	35
33	371	340	16	16	743	387	356	711	32
34	392	349	19	13	773	411	362	741	32
30-34	1856	1694	88	84	3722	1944	1778	3550	172
35	404	369	19	17	809	423	386	773	36
36	407	386	20	15	828	427	401	793	35
37	411	383	17	10	821	428	393	794	27
38	407	373	12	7	799	419	380	780	19
39	416	383	15	8	822	431	391	799	23
35-39	2045	1894	83	57	4079	2128	1951	3939	140
40	407	357	11	15	790	418	372	764	26
41	403	372	13	8	796	416	380	775	21
42	389	354	13	7	763	402	361	743	20
43	374	344	20	12	750	394	356	718	32
44	359	338	13	5	715	372	343	697	18
40-44	1932	1765	70	47	3814	2002	1812	3697	117
45	349	312	15	6	682	364	318	661	21
46	340	303	11	6	660	351	309	643	17
47	337	307	15	8	667	352	315	644	23
48	332	277	11	5	625	343	282	609	16
49	295	282	10	8	595	305	290	577	18
45-49	1653	1481	62	33	3229	1715	1514	3134	95

Perspectives de population 1981 - 2025

INS BP UCL HD CBGS ULB KUL VUB

Population par âge, sexe et nationalité au 31.12.2000 - Arrondissement de Marche-en-Famenne

Ages	Hommes belges	Femmes belges	Hommes étrangers	Femmes étrangères	Total	Hommes	Femmes	Belges	Etrangers
50	328	257	10	9	604	338	266	585	19
51	303	276	9	8	596	312	284	579	17
52	296	271	8	3	578	304	274	567	11
53	297	283	13	0	593	310	283	580	13
54	265	284	19	4	572	284	288	549	23
50-54	1489	1371	59	24	2943	1548	1395	2860	83
55	199	211	17	6	433	216	217	410	23
56	206	211	13	7	437	219	218	417	20
57	192	184	9	9	394	201	193	376	18
58	170	194	10	4	378	180	198	364	14
59	149	162	7	3	321	156	165	311	10
55-59	916	962	56	29	1963	972	991	1878	85
60	181	186	11	1	379	192	187	367	12
61	179	215	5	6	405	184	221	394	11
62	185	210	8	5	408	193	215	395	13
63	188	216	5	5	414	193	221	404	10
64	164	198	8	2	372	172	200	362	10
60-64	897	1025	37	19	1978	934	1044	1922	56
65	165	204	2	5	376	167	209	369	7
66	168	223	8	5	404	176	228	391	13
67	178	214	5	4	401	183	218	392	9
68	170	214	3	4	391	173	218	384	7
69	187	226	6	7	426	193	233	413	13
65-69	868	1081	24	25	1998	892	1106	1949	49
70	183	221	7	3	414	190	224	404	10
71	154	222	5	8	389	159	230	376	13
72	157	213	5	0	375	162	213	370	5
73	139	225	6	2	372	145	227	364	8
74	144	210	5	6	365	149	216	354	11
70-74	777	1091	28	19	1915	805	1110	1868	47
75	116	227	1	6	350	117	233	343	7
76	116	206	6	3	331	122	209	322	9
77	120	202	6	4	332	126	206	322	10
78	103	186	5	6	300	108	192	289	11
79	94	162	4	3	263	98	165	256	7
75-79	549	983	22	22	1576	571	1005	1532	44
80	95	179	5	3	282	100	182	274	8
81	68	124	1	3	196	69	127	192	4
82	40	97	1	0	138	41	97	137	1
83	40	82	2	5	129	42	87	122	7
84	36	88	1	2	127	37	90	124	3
80-84	279	570	10	13	872	289	583	849	23
85	40	92	3	2	137	43	94	132	5
86	40	88	1	2	131	41	90	128	3
87	32	83	2	0	117	34	83	115	2
88	28	67	2	3	100	30	70	95	5
89	21	56	2	1	80	23	57	77	3
85-89	161	386	10	8	565	171	394	547	18
90	16	46	2	1	65	18	47	62	3
91	13	36	1	2	52	14	38	49	3
92	10	31	2	1	44	12	32	41	3
93	7	22	1	2	32	8	24	29	3
94	4	16	1	0	21	5	16	20	1
90-94	50	151	7	6	214	57	157	201	13
95	3	11	1	1	16	4	12	14	2
96	2	8	1	1	12	3	9	10	2
97	1	6	0	1	8	1	7	7	1
98	1	4	1	0	6	2	4	5	1
99	1	6	1	1	9	2	7	7	2
95-99	8	35	4	4	51	12	39	43	8
TOTAL	23437	23710	806	685	48638	24243	24395	47147	1491

Perspectives de population 1981 - 2025

INS BP UCL HD CBGS ULB KUL VUB

Population par âge, sexe et nationalité au 31.12.2005 - Arrondissement de Marche-en-Famenne

Ages	Hommes belges	Femmes belges	Hommes étrangers	Femmes étrangères	Total	Hommes	Femmes	Belges	Etrangers
0	319	303	10	10	642	329	313	622	20
1	317	302	11	9	639	328	311	619	20
2	316	302	11	9	638	327	311	618	20
3	316	302	10	9	637	326	311	618	19
4	316	303	10	10	639	326	313	619	20
0- 4	1584	1512	52	47	3195	1636	1559	3096	99
5	320	305	9	10	644	329	315	625	19
6	325	307	9	11	652	334	318	632	20
7	330	310	8	11	659	338	321	640	19
8	335	312	7	12	666	342	324	647	19
9	339	316	6	11	672	345	327	655	17
5- 9	1649	1550	39	55	3293	1688	1605	3199	94
10	344	318	5	10	677	349	328	662	15
11	343	316	4	7	670	347	323	659	11
12	343	314	3	8	668	346	322	657	11
13	343	311	3	7	664	346	318	654	10
14	342	309	1	9	661	343	318	651	10
10-14	1715	1568	16	41	3340	1731	1609	3283	57
15	339	306	0	4	649	339	310	645	4
16	339	302	0	5	646	339	307	641	5
17	337	300	0	5	642	337	305	637	5
18	336	301	0	4	641	336	305	637	4
19	336	304	2	7	649	338	311	640	9
15-19	1687	1513	2	25	3227	1689	1538	3200	27
20	336	309	4	5	654	340	314	645	9
21	334	310	4	6	654	338	316	644	10
22	331	305	7	6	649	338	311	636	13
23	327	300	6	5	638	333	305	627	11
24	342	309	9	5	665	351	314	651	14
20-24	1670	1533	30	27	3260	1700	1560	3203	57
25	317	296	13	10	636	330	306	613	23
26	323	287	12	11	633	335	298	610	23
27	301	283	13	17	614	314	300	584	30
28	316	279	12	17	624	328	296	595	29
29	315	285	15	15	630	330	300	600	30
25-29	1572	1430	65	70	3137	1637	1500	3002	135
30	329	290	15	12	646	344	302	619	27
31	330	288	17	14	649	347	302	618	31
32	344	308	17	11	680	361	319	652	28
33	353	323	20	13	709	373	336	676	33
34	370	321	19	15	725	389	336	691	34
30-34	1726	1530	88	65	3409	1814	1595	3256	153
35	360	319	21	18	718	381	337	679	39
36	366	339	20	17	742	386	356	705	37
37	362	328	17	15	722	379	343	690	32
38	366	335	16	13	730	382	348	701	29
39	388	341	17	10	756	405	351	729	27
35-39	1842	1662	91	73	3668	1933	1735	3504	164
40	398	361	16	15	790	414	376	759	31
41	397	376	16	14	803	413	390	773	30
42	401	371	14	10	796	415	381	772	24
43	397	361	10	7	775	407	368	758	17
44	405	372	14	8	799	419	380	777	22
40-44	1998	1841	70	54	3963	2068	1895	3839	124
45	398	348	11	15	772	409	363	746	26
46	394	361	13	8	776	407	369	755	21
47	380	344	13	7	744	393	351	724	20
48	369	335	20	12	736	389	347	704	32
49	353	329	13	4	699	366	333	682	17
45-49	1894	1717	70	46	3727	1964	1763	3611	116

Perspectives de population 1981 - 2025

INS BP UCL HD CBGS ULB KUL VUB

Population par âge, sexe et nationalité au 31.12.2005 - Arrondissement de Marche-en-Famenne

Ages	Hommes belges	Femmes belges	Hommes étrangers	Femmes étrangères	Total	Hommes	Femmes	Belges	Etrangers
50	342	304	15	6	667	357	310	646	21
51	332	299	11	6	648	343	305	631	17
52	328	298	15	8	649	343	306	626	23
53	323	274	11	5	613	334	279	597	16
54	286	280	10	8	584	296	288	566	18
50-54	1611	1455	62	33	3161	1673	1488	3066	95
55	317	255	10	9	591	327	264	572	19
56	292	275	9	8	584	301	283	567	17
57	284	271	8	3	566	292	274	555	11
58	285	281	12	0	578	297	281	566	12
59	255	279	19	4	557	274	283	534	23
55-59	1433	1361	58	24	2876	1491	1385	2794	82
60	191	210	16	5	422	207	215	401	21
61	193	208	13	7	421	206	215	401	20
62	180	184	9	9	382	189	193	364	18
63	155	188	10	4	357	165	192	343	14
64	134	156	7	3	300	141	159	290	10
60-64	853	946	55	28	1882	908	974	1799	83
65	163	178	11	1	353	174	179	341	12
66	161	205	5	6	377	166	211	366	11
67	163	199	8	5	375	171	204	362	13
68	165	204	5	5	379	170	209	369	10
69	141	186	8	2	337	149	188	327	10
65-69	793	972	37	19	1821	830	991	1765	56
70	140	190	1	5	336	141	195	330	6
71	141	206	8	5	360	149	211	347	13
72	146	196	5	4	351	151	200	342	9
73	136	194	3	4	337	139	198	330	7
74	145	202	6	7	360	151	209	347	13
70-74	708	988	23	25	1744	731	1013	1696	48
75	140	197	7	3	347	147	200	337	10
76	117	194	5	7	323	122	201	311	12
77	117	184	5	0	306	122	184	301	5
78	103	188	5	2	298	108	190	291	7
79	103	176	5	6	290	108	182	279	11
75-79	580	939	27	18	1564	607	957	1519	45
80	81	181	1	6	269	82	187	262	7
81	79	164	4	3	250	83	167	243	7
82	80	154	4	4	242	84	158	234	8
83	65	138	3	5	211	68	143	203	8
84	58	116	3	3	180	61	119	174	6
80-84	363	753	15	21	1152	378	774	1116	36
85	56	122	3	3	184	59	125	178	6
86	38	79	1	3	121	39	82	117	4
87	20	57	1	0	78	21	57	77	1
88	18	47	2	3	70	20	50	65	5
89	16	46	1	2	65	17	48	62	3
85-89	148	351	8	11	518	156	362	499	19
90	16	45	2	2	65	18	47	61	4
91	15	40	1	2	58	16	42	55	3
92	11	35	2	0	48	13	35	46	2
93	9	25	1	2	37	10	27	34	3
94	6	19	1	1	27	7	20	25	2
90-94	57	164	7	7	235	64	171	221	14
95	4	15	1	1	21	5	16	19	2
96	3	11	1	1	16	4	12	14	2
97	2	8	1	1	12	3	9	10	2
98	1	5	1	1	8	2	6	6	2
99	1	9	1	1	12	2	10	10	2
95-99	11	48	5	5	69	16	53	59	10
TOTAL	23894	23833	820	694	49241	24714	24527	47727	1514

Perspectives de population 1981 - 2025

INS BP UCL HD CBGS ULB KUL VUB

Population par âge, sexe et nationalité au 31.12.2010 - Arrondissement de Marche-en-Famenne

Ages	Hommes belges	Femmes belges	Hommes étrangers	Femmes étrangères	Total	Hommes	Femmes	Belges	Etrangers
0	322	306	9	8	645	331	314	628	17
1	318	303	8	7	636	326	310	621	15
2	315	299	7	7	628	322	306	614	14
3	313	298	6	6	623	319	304	611	12
4	312	296	6	6	620	318	302	608	12
0- 4	1580	1502	36	34	3152	1616	1536	3082	70
5	312	297	5	7	621	317	304	609	12
6	312	297	6	8	623	318	305	609	14
7	315	297	6	8	626	321	305	612	14
8	318	297	5	10	630	323	307	615	15
9	321	298	5	10	634	326	308	619	15
5- 9	1578	1486	27	43	3134	1605	1529	3064	70
10	324	300	4	9	637	328	309	624	13
11	328	302	4	8	642	332	310	630	12
12	333	305	3	10	651	336	315	638	13
13	336	305	2	10	653	338	315	641	12
14	339	308	1	7	655	340	315	647	8
10-14	1660	1520	14	44	3238	1674	1564	3180	58
15	345	309	0	7	661	345	316	654	7
16	343	306	0	3	652	343	309	649	3
17	344	306	0	4	654	344	310	650	4
18	345	308	0	4	657	345	312	653	4
19	345	314	2	8	669	347	322	659	10
15-19	1722	1543	2	26	3293	1724	1569	3265	28
20	346	318	4	6	674	350	324	664	10
21	347	320	4	8	679	351	328	667	12
22	347	316	7	7	677	354	323	663	14
23	344	313	6	8	671	350	321	657	14
24	342	309	8	8	667	350	317	651	16
20-24	1726	1576	29	37	3368	1755	1613	3302	66
25	338	305	9	6	658	347	311	643	15
26	332	299	9	6	646	341	305	631	15
27	325	292	10	7	634	335	299	617	17
28	322	283	7	6	618	329	289	605	13
29	334	296	13	6	649	347	302	630	19
25-29	1651	1475	48	31	3205	1699	1506	3126	79
30	309	280	15	10	614	324	290	589	25
31	316	275	16	12	619	332	287	591	28
32	297	270	15	19	601	312	289	567	34
33	310	272	15	17	614	325	289	582	32
34	307	275	17	15	614	324	290	582	32
30-34	1539	1372	78	73	3062	1617	1445	2911	151
35	324	285	17	12	638	341	297	609	29
36	327	283	20	13	643	347	296	610	33
37	341	304	17	8	670	358	312	645	25
38	351	317	19	10	697	370	327	668	29
39	364	314	17	12	707	381	326	678	29
35-39	1707	1503	90	55	3355	1797	1558	3210	145
40	355	311	17	16	699	372	327	666	33
41	357	329	16	16	718	373	345	686	32
42	353	318	14	15	700	367	333	671	29
43	357	324	14	13	708	371	337	681	27
44	377	331	16	10	734	393	341	708	26
40-44	1799	1613	77	70	3559	1876	1683	3412	147
45	388	348	16	15	767	404	363	736	31
46	387	363	16	14	780	403	377	750	30
47	391	360	14	10	775	405	370	751	24
48	386	351	10	7	754	396	358	737	17
49	393	362	14	8	777	407	370	755	22
45-49	1945	1784	70	54	3853	2015	1838	3729	124

Perspectives de population 1981 - 2025

INS BP UCL HD CBGS ULB KUL VUB

Population par âge, sexe et nationalité au 31.12.2010 - Arrondissement de Marche-en-Famenne

Ages	Hommes belges	Femmes belges	Hommes étrangers	Femmes étrangères	Total	Hommes	Femmes	Belges	Etrangers
50	385	339	11	15	750	396	354	724	26
51	380	352	13	8	753	393	360	732	21
52	366	335	13	7	721	379	342	701	20
53	357	327	20	12	716	377	339	684	32
54	338	322	13	4	677	351	326	660	17
50-54	1826	1675	70	46	3617	1896	1721	3501	116
55	329	297	15	6	647	344	303	626	21
56	319	293	11	6	629	330	299	612	17
57	313	292	15	8	628	328	300	605	23
58	306	273	11	5	595	317	278	579	16
59	273	274	10	8	565	283	282	547	18
55-59	1540	1429	62	33	3064	1602	1462	2969	95
60	298	252	9	9	568	307	261	550	18
61	270	267	9	8	554	279	275	537	17
62	264	265	8	3	540	272	268	529	11
63	261	271	12	0	544	273	271	532	12
64	232	268	19	4	523	251	272	500	23
60-64	1325	1323	57	24	2729	1382	1347	2648	81
65	172	201	16	5	394	188	206	373	21
66	171	198	13	7	389	184	205	369	20
67	159	175	9	9	352	168	184	334	18
68	136	178	10	4	328	146	182	314	14
69	116	146	7	3	272	123	149	262	10
65-69	754	898	55	28	1735	809	926	1652	83
70	139	166	11	1	317	150	167	305	12
71	134	189	5	6	334	139	195	323	11
72	134	182	8	5	329	142	187	316	13
73	131	184	5	5	325	136	189	315	10
74	111	166	8	2	287	119	168	277	10
70-74	649	887	37	19	1592	686	906	1536	56
75	107	168	1	5	281	108	173	275	6
76	108	179	6	5	298	114	184	287	11
77	107	167	5	4	283	112	171	274	9
78	100	166	3	3	272	103	169	266	6
79	104	169	5	7	285	109	176	273	12
75-79	526	849	20	24	1419	546	873	1375	44
80	97	161	5	3	266	102	164	258	8
81	79	155	4	7	245	83	162	234	11
82	77	142	4	0	223	81	142	219	4
83	65	138	3	2	208	68	140	203	5
84	63	126	3	5	197	66	131	189	8
80-84	381	722	19	17	1139	400	739	1103	36
85	48	123	1	4	176	49	127	171	5
86	45	107	3	3	158	48	110	152	6
87	44	93	3	3	143	47	96	137	6
88	34	82	2	3	121	36	85	116	5
89	29	66	2	3	100	31	69	95	5
85-89	200	471	11	16	698	211	487	671	27
90	25	62	2	2	91	27	64	87	4
91	14	36	1	2	53	15	38	50	3
92	7	23	1	0	31	8	23	30	1
93	5	18	1	2	26	6	20	23	3
94	4	16	1	2	23	5	18	20	3
90-94	55	155	6	8	224	61	163	210	14
95	4	14	1	1	20	5	15	18	2
96	4	11	1	1	17	5	12	15	2
97	2	10	1	0	13	3	10	12	1
98	2	6	1	1	10	3	7	8	2
99	1	13	1	1	16	2	14	14	2
95-99	13	54	5	4	76	18	58	67	9
TOTAL	24176	23837	813	686	49512	24989	24523	48013	1499

Perspectives de population 1981 - 2025

INS BP UCL HD CBGS ULB KUL VUB

Population par âge, sexe et nationalité au 31.12.2015 - Arrondissement de Marche-en-Famenne

Ages	Hommes belges	Femmes belges	Hommes étrangers	Femmes étrangères	Total	Hommes	Femmes	Belges	Etrangers
0	327	310	8	8	653	335	318	637	16
1	322	308	7	7	644	329	315	630	14
2	319	304	6	6	635	325	310	623	12
3	316	302	5	5	628	321	307	618	10
4	315	299	4	5	623	319	304	614	9
0- 4	1599	1523	30	31	3183	1629	1554	3122	61
5	314	297	4	5	620	318	302	611	9
6	313	296	3	5	617	316	301	609	8
7	313	294	1	6	614	314	300	607	7
8	313	293	1	6	613	314	299	606	7
9	313	291	1	8	613	314	299	604	9
5- 9	1566	1471	10	30	3077	1576	1501	3037	40
10	314	292	0	6	612	314	298	606	6
11	315	291	1	6	613	316	297	606	7
12	317	291	1	8	617	318	299	608	9
13	319	290	0	8	617	319	298	609	8
14	321	292	0	7	620	321	299	613	7
10-14	1586	1456	2	35	3079	1588	1491	3042	37
15	324	291	0	6	621	324	297	615	6
16	329	293	0	5	627	329	298	622	5
17	333	297	0	7	637	333	304	630	7
18	338	302	0	7	647	338	309	640	7
19	345	313	2	6	666	347	319	658	8
15-19	1669	1496	2	31	3198	1671	1527	3165	33
20	353	323	4	7	687	357	330	676	11
21	353	322	5	8	688	358	330	675	13
22	355	324	6	8	693	361	332	679	14
23	355	319	9	7	690	364	326	674	16
24	350	317	9	10	686	359	327	667	19
20-24	1766	1605	33	40	3444	1799	1645	3371	73
25	344	308	10	9	671	354	317	652	19
26	340	307	8	8	663	348	315	647	16
27	337	295	11	7	650	348	302	632	18
28	334	296	9	8	647	343	304	630	17
29	328	290	11	9	638	339	299	618	20
25-29	1683	1496	49	41	3269	1732	1537	3179	90
30	323	288	12	6	629	335	294	611	18
31	319	285	11	6	621	330	291	604	17
32	317	279	14	9	619	331	288	596	23
33	316	273	9	7	605	325	280	589	16
34	328	285	14	6	633	342	291	613	20
30-34	1603	1410	60	34	3107	1663	1444	3013	94
35	303	276	17	9	605	320	285	579	26
36	310	267	19	11	607	329	278	577	30
37	293	269	15	17	594	308	286	562	32
38	306	266	15	15	602	321	281	572	30
39	304	269	15	12	600	319	281	573	27
35-39	1516	1347	81	64	3008	1597	1411	2863	145
40	318	276	13	10	617	331	286	594	23
41	322	273	16	12	623	338	285	595	28
42	334	295	14	8	651	348	303	629	22
43	343	307	17	9	676	360	316	650	26
44	354	305	16	12	687	370	317	659	28
40-44	1671	1456	76	51	3254	1747	1507	3127	127
45	345	302	17	16	680	362	318	647	33
46	347	314	16	16	693	363	330	661	32
47	343	307	14	15	679	357	322	650	29
48	347	314	14	13	688	361	327	661	27
49	366	321	16	10	713	382	331	687	26
45-49	1748	1558	77	70	3453	1825	1628	3306	147

Perspectives de population 1981 - 2025

INS BP UCL HD CBGS ULB KUL VUB

Population par âge, sexe et nationalité au 31.12.2015 - Arrondissement de Marche-en-Famenne

Ages	Hommes belges	Femmes belges	Hommes étrangers	Femmes étrangères	Total	Hommes	Femmes	Belges	Etrangers
50	375	339	16	15	745	391	354	714	31
51	373	354	16	14	757	389	368	727	30
52	376	351	14	10	751	390	361	727	24
53	371	343	10	7	731	381	350	714	17
54	376	355	14	8	753	390	363	731	22
50-54	1871	1742	70	54	3737	1941	1796	3613	124
55	368	332	11	15	726	379	347	700	26
56	362	345	13	8	728	375	353	707	21
57	346	328	13	7	694	359	335	674	20
58	336	320	19	12	687	355	332	656	31
59	318	314	13	4	649	331	318	632	17
55-59	1730	1639	69	46	3484	1799	1685	3369	115
60	308	288	15	6	617	323	294	596	21
61	296	283	11	6	596	307	289	579	17
62	289	282	15	8	594	304	290	571	23
63	280	263	11	5	559	291	268	543	16
64	248	263	10	8	529	258	271	511	18
60-64	1421	1379	62	33	2895	1483	1412	2800	95
65	266	244	9	9	528	275	253	510	18
66	240	254	9	8	511	249	262	494	17
67	233	251	8	3	495	241	254	484	11
68	227	255	12	0	494	239	255	482	12
69	200	251	15	4	470	215	255	451	19
65-69	1166	1255	53	24	2498	1219	1279	2421	77
70	146	187	12	5	350	158	192	333	17
71	144	182	11	7	344	155	189	326	18
72	130	160	9	9	308	139	169	290	18
73	109	161	8	4	282	117	165	270	12
74	92	130	7	3	232	99	133	222	10
70-74	621	820	47	28	1516	668	848	1441	75
75	106	146	7	1	260	113	147	252	8
76	101	164	5	6	276	106	170	265	11
77	100	158	6	5	269	106	163	258	11
78	95	153	5	5	258	100	158	248	10
79	80	138	5	1	224	85	139	218	6
75-79	482	759	28	18	1287	510	777	1241	46
80	77	136	1	5	219	78	141	213	6
81	73	138	4	5	220	77	143	211	9
82	71	130	4	4	209	75	134	201	8
83	64	124	3	3	194	67	127	188	6
84	64	121	3	5	193	67	126	185	8
80-84	349	649	15	22	1035	364	671	998	37
85	57	110	2	3	172	59	113	167	5
86	45	101	3	4	153	48	105	146	7
87	42	87	3	0	132	45	87	129	3
88	34	79	2	2	117	36	81	113	4
89	30	68	2	3	103	32	71	98	5
85-89	208	445	12	12	677	220	457	653	24
90	22	62	1	2	87	23	64	84	3
91	18	49	2	2	71	20	51	67	4
92	16	39	2	2	59	18	41	55	4
93	11	32	1	2	46	12	34	43	3
94	8	23	1	2	34	9	25	31	3
90-94	75	205	7	10	297	82	215	280	17
95	7	20	1	1	29	8	21	27	2
96	3	11	1	1	16	4	12	14	2
97	1	6	1	0	8	2	6	7	1
98	1	4	1	1	7	2	5	5	2
99	3	13	1	1	18	4	14	16	2
95-99	15	54	5	4	78	20	58	69	9
TOTAL	24345	23765	788	678	49576	25133	24443	48110	1466

Perspectives de population 1981 - 2025

INS BP UCL HD CBGS ULB KUL VUB

Population par âge, sexe et nationalité au 31.12.2020 - Arrondissement de Marche-en-Famenne

Ages	Hommes belges	Femmes belges	Hommes étrangers	Femmes étrangères	Total	Hommes	Femmes	Belges	Etrangers
0	325	309	8	8	650	333	317	634	16
1	323	308	7	7	645	330	315	631	14
2	321	305	6	6	638	327	311	626	12
3	319	304	6	4	633	325	308	623	10
4	318	301	6	5	630	324	306	619	11
0-4	1606	1527	33	30	3196	1639	1557	3133	63
5	318	301	3	5	627	321	306	619	8
6	317	301	2	5	625	319	306	618	7
7	316	297	1	6	620	317	303	613	7
8	315	295	0	7	617	315	302	610	7
9	316	294	0	6	616	316	300	610	6
5-9	1582	1488	6	29	3105	1588	1517	3070	35
10	314	291	0	5	610	314	296	605	5
11	313	289	0	3	605	313	292	602	3
12	313	286	0	4	603	313	290	599	4
13	313	285	0	5	603	313	290	598	5
14	313	283	0	5	601	313	288	596	5
10-14	1566	1434	0	22	3022	1566	1456	3000	22
15	314	282	0	3	599	314	285	596	3
16	315	281	0	3	599	315	284	596	3
17	319	283	0	5	607	319	288	602	5
18	320	287	0	5	612	320	292	607	5
19	324	298	1	6	629	325	304	622	7
15-19	1592	1431	1	22	3046	1593	1453	3023	23
20	331	302	3	7	643	334	309	633	10
21	338	312	5	7	662	343	319	650	12
22	344	313	5	8	670	349	321	657	13
23	348	317	9	8	682	357	325	665	17
24	351	316	7	9	683	358	325	667	16
20-24	1712	1560	29	39	3340	1741	1599	3272	68
25	355	318	11	9	693	366	327	673	20
26	348	311	8	8	675	356	319	659	16
27	343	304	12	8	667	355	312	647	20
28	339	298	11	8	656	350	306	637	19
29	334	295	13	10	652	347	305	629	23
25-29	1719	1526	55	43	3343	1774	1569	3245	98
30	330	291	13	10	644	343	301	621	23
31	325	291	10	9	635	335	300	616	19
32	324	281	15	8	628	339	289	605	23
33	323	284	10	9	626	333	293	607	19
34	320	279	15	9	623	335	288	599	24
30-34	1622	1426	63	45	3156	1685	1471	3048	108
35	316	280	13	5	614	329	285	596	18
36	312	278	15	6	611	327	284	590	21
37	313	275	14	6	608	327	281	588	20
38	308	270	9	4	591	317	274	578	13
39	322	279	13	3	617	335	282	601	16
35-39	1571	1382	64	24	3041	1635	1406	2953	88
40	299	269	14	7	589	313	276	568	21
41	304	259	14	10	587	318	269	563	24
42	287	259	11	17	574	298	276	546	28
43	299	257	12	15	583	311	272	556	27
44	296	261	13	12	582	309	273	557	25
40-44	1485	1305	64	61	2915	1549	1366	2790	125
45	309	266	13	10	598	322	276	575	23
46	312	265	16	12	605	328	277	577	28
47	324	284	14	8	630	338	292	608	22
48	333	297	17	9	656	350	306	630	26
49	343	295	16	12	666	359	307	638	28
45-49	1621	1407	76	51	3155	1697	1458	3028	127

Perspectives de population 1981 - 2025

INS BP UCL HD CBGS ULB KUL VUB

Population par âge, sexe et nationalité au 31.12.2020 - Arrondissement de Marche-en-Famenne

Ages	Hommes belges	Femmes belges	Hommes étrangers	Femmes étrangères	Total	Hommes	Femmes	Belges	Etrangers
50	333	293	17	16	659	350	309	626	33
51	334	305	16	16	671	350	321	639	32
52	329	298	14	15	656	343	313	627	29
53	332	306	14	13	665	346	319	638	27
54	350	314	16	10	690	366	324	664	26
50-54	1678	1516	77	70	3341	1755	1586	3194	147
55	358	332	16	15	721	374	347	690	31
56	355	347	16	14	732	371	361	702	30
57	356	344	14	10	724	370	354	700	24
58	349	333	10	7	699	359	340	682	17
59	353	343	14	8	718	367	351	696	22
55-59	1771	1699	70	54	3594	1841	1753	3470	124
60	342	322	11	15	690	353	337	664	26
61	334	335	13	8	690	347	343	669	21
62	318	318	13	7	656	331	325	636	20
63	305	309	19	12	645	324	321	614	31
64	286	302	13	4	605	299	306	588	17
60-64	1585	1586	69	46	3286	1654	1632	3171	115
65	274	276	15	6	571	289	282	550	21
66	261	270	11	5	547	272	275	531	16
67	251	268	15	8	542	266	276	519	23
68	240	248	11	5	504	251	253	488	16
69	211	247	10	8	476	221	255	458	18
65-69	1237	1309	62	32	2640	1299	1341	2546	94
70	222	227	9	9	467	231	236	449	18
71	196	235	9	8	448	205	243	431	17
72	188	230	8	3	429	196	233	418	11
73	180	231	8	0	419	188	231	411	8
74	157	225	10	4	396	167	229	382	14
70-74	943	1148	44	24	2159	987	1172	2091	68
75	112	165	7	5	289	119	170	277	12
76	108	158	6	7	279	114	165	266	13
77	96	139	6	9	250	102	148	235	15
78	78	134	5	4	221	83	138	212	9
79	63	107	5	3	178	68	110	170	8
75-79	457	703	29	28	1217	486	731	1160	57
80	74	118	5	1	198	79	119	192	6
81	70	130	4	6	210	74	136	200	10
82	65	122	4	5	196	69	127	187	9
83	60	110	3	5	178	63	115	170	8
84	50	99	3	1	153	53	100	149	4
80-84	319	579	19	18	935	338	597	898	37
85	46	90	1	4	141	47	94	136	5
86	41	87	3	4	135	44	91	128	7
87	38	78	3	3	122	41	81	116	6
88	33	72	2	3	110	35	75	105	5
89	31	64	2	3	100	33	67	95	5
85-89	189	391	11	17	608	200	408	580	28
90	25	55	2	2	84	27	57	80	4
91	18	46	2	2	68	20	48	64	4
92	15	36	2	0	53	17	36	51	2
93	11	30	1	2	44	12	32	41	3
94	8	22	1	2	33	9	24	30	3
90-94	77	189	8	8	282	85	197	266	16
95	6	20	1	1	28	7	21	26	2
96	4	14	1	1	20	5	15	18	2
97	4	10	1	1	16	5	11	14	2
98	2	7	1	1	11	3	8	9	2
99	4	15	1	1	21	5	16	19	2
95-99	20	66	5	5	96	25	71	86	10
TOTAL	24352	23672	785	668	49477	25137	24340	48024	1453

Perspectives de population 1981 - 2025

INS BP UCL HD CBGS ULB KUL VUB

Population par âge, sexe et nationalité au 31.12.2025 - Arrondissement de Marche-en-Famenne

Ages	Hommes belges	Femmes belges	Hommes étrangers	Femmes étrangères	Total	Hommes	Femmes	Belges	Etrangers
0	317	301	8	7	633	325	308	618	15
1	316	301	7	6	630	323	307	617	13
2	316	301	7	6	630	323	307	617	13
3	316	300	5	5	626	321	305	616	10
4	315	300	4	4	623	319	304	615	8
0-4	1580	1503	31	28	3142	1611	1531	3083	59
5	316	300	3	5	624	319	305	616	8
6	318	300	2	6	626	320	306	618	8
7	318	298	1	5	622	319	303	616	6
8	318	298	1	5	622	319	303	616	6
9	318	296	1	6	621	319	302	614	7
5-9	1588	1492	8	27	3115	1596	1519	3080	35
10	318	295	0	4	617	318	299	613	4
11	316	293	0	3	612	316	296	609	3
12	316	289	0	5	610	316	294	605	5
13	315	286	0	4	605	315	290	601	4
14	316	284	0	3	603	316	287	600	3
10-14	1581	1447	0	19	3047	1581	1466	3028	19
15	314	281	0	2	597	314	283	595	2
16	313	279	0	1	593	313	280	592	1
17	313	278	0	1	592	313	279	591	1
18	315	282	0	3	600	315	285	597	3
19	316	289	2	4	611	318	293	605	6
15-19	1571	1409	2	11	2993	1573	1420	2980	13
20	320	293	4	4	621	324	297	613	8
21	323	299	4	6	632	327	305	622	10
22	327	300	7	6	640	334	306	627	13
23	330	298	6	7	641	336	305	628	13
24	331	299	8	8	646	339	307	630	16
20-24	1631	1489	29	31	3180	1660	1520	3120	60
25	330	298	8	8	644	338	306	628	16
26	332	297	11	8	648	343	305	629	19
27	337	297	8	8	650	345	305	634	16
28	335	298	13	8	654	348	306	633	21
29	335	297	9	10	651	344	307	632	19
25-29	1669	1487	49	42	3247	1718	1529	3156	91
30	339	300	14	9	662	353	309	639	23
31	335	292	11	9	647	346	301	627	20
32	330	291	14	9	644	344	300	621	23
33	328	287	15	9	639	343	296	615	24
34	326	282	15	11	634	341	293	608	26
30-34	1658	1452	69	47	3226	1727	1499	3110	116
35	322	282	17	8	629	339	290	604	25
36	319	282	11	7	619	330	289	601	18
37	316	277	16	6	615	332	283	593	22
38	318	279	8	6	611	326	285	597	14
39	314	275	14	6	609	328	281	589	20
35-39	1589	1395	66	33	3083	1655	1428	2984	99
40	310	273	9	3	595	319	276	583	12
41	308	270	10	5	593	318	275	578	15
42	306	265	10	6	587	316	271	571	16
43	301	260	6	4	571	307	264	561	10
44	314	270	10	3	597	324	273	584	13
40-44	1539	1338	45	21	2943	1584	1359	2877	66
45	290	260	12	7	569	302	267	550	19
46	294	250	13	10	567	307	260	544	23
47	277	250	10	17	554	287	267	527	27
48	289	248	12	15	564	301	263	537	27
49	286	251	13	12	562	299	263	537	25
45-49	1436	1259	60	61	2816	1496	1320	2695	121

Perspectives de population 1981 - 2025

INS BP UCL HD CBGS ULB KUL VUB

Population par âge, sexe et nationalité au 31.12.2025 - Arrondissement de Marche-en-Famenne

Ages	Hommes belges	Femmes belges	Hommes étrangers	Femmes étrangères	Total	Hommes	Femmes	Belges	Etrangers
50	299	256	13	10	578	312	266	555	23
51	301	255	16	12	584	317	267	556	28
52	310	274	14	8	606	324	282	584	22
53	319	288	17	9	633	336	297	607	26
54	327	288	16	12	643	343	300	615	28
50-54	1556	1361	76	51	3044	1632	1412	2917	127
55	316	286	17	16	635	333	302	602	33
56	317	299	16	16	648	333	315	616	32
57	311	292	14	15	632	325	307	603	29
58	312	299	14	13	638	326	312	611	27
59	328	305	16	10	659	344	315	633	26
55-59	1584	1481	77	70	3212	1661	1551	3065	147
60	332	319	16	15	682	348	334	651	31
61	327	332	16	14	689	343	346	659	30
62	325	328	14	10	677	339	338	653	24
63	316	317	10	7	650	326	324	633	17
64	315	325	14	8	662	329	333	640	22
60-64	1615	1621	70	54	3360	1685	1675	3236	124
65	303	308	11	15	637	314	323	611	26
66	294	315	13	8	630	307	323	609	21
67	277	301	13	7	598	290	308	578	20
68	262	291	16	12	581	278	303	553	28
69	242	284	13	4	543	255	288	526	17
65-69	1378	1499	66	46	2989	1444	1545	2877	112
70	229	257	12	6	504	241	263	486	18
71	213	249	10	5	477	223	254	462	15
72	201	245	10	8	464	211	253	446	18
73	190	224	8	5	427	198	229	414	13
74	162	221	8	8	399	170	229	383	16
70-74	995	1196	48	32	2271	1043	1228	2191	80
75	168	201	7	9	385	175	210	369	16
76	147	204	6	8	365	153	212	351	14
77	139	199	6	3	347	145	202	338	9
78	131	195	5	0	331	136	195	326	5
79	113	185	5	4	307	118	189	298	9
75-79	698	984	29	24	1735	727	1008	1682	53
80	78	132	5	5	220	83	137	210	10
81	73	125	4	7	209	77	132	198	11
82	64	108	4	6	182	68	114	172	10
83	51	96	3	4	154	54	100	147	7
84	40	75	3	3	121	43	78	115	6
80-84	306	536	19	25	886	325	561	842	44
85	44	79	3	1	127	47	80	123	4
86	41	83	3	4	131	44	87	124	7
87	36	74	3	3	116	39	77	110	6
88	30	61	2	3	96	32	64	91	5
89	23	52	1	0	76	24	52	75	1
85-89	174	349	12	11	546	186	360	523	23
90	19	44	1	2	66	20	46	63	3
91	16	40	2	2	60	18	42	56	4
92	13	32	2	2	49	15	34	45	4
93	10	28	1	2	41	11	30	38	3
94	9	23	1	2	35	10	25	32	3
90-94	67	167	7	10	251	74	177	234	17
95	7	18	1	1	27	8	19	25	2
96	4	14	1	1	20	5	15	18	2
97	3	10	1	0	14	4	10	13	1
98	2	7	1	1	11	3	8	9	2
99	5	15	1	1	22	6	16	20	2
95-99	21	64	5	4	94	26	68	85	9
TOTAL	24236	23529	768	647	49180	25004	24176	47765	1415

- POPULATION PAR AGE, SEXE ET NATIONALITE -

- 5. ARRONDISSEMENT DE NEUFCHATEAU -

Perspectives de population 1981 - 2025

INS BP UCL HD CBGS ULB KUL VUB

Population par âge, sexe et nationalité au 31.12.1980 - Arrondissement de Neufchâteau

Ages	Hommes belges	Femmes belges	Hommes étrangers	Femmes étrangères	Total	Hommes	Femmes	Belges	Etrangers
0	314	344	25	10	693	339	354	658	35
1	382	321	16	18	737	398	339	703	34
2	316	318	17	22	673	333	340	634	39
3	333	351	25	20	729	358	371	684	45
4	352	334	22	18	726	374	352	686	40
0-4	1697	1668	105	88	3558	1802	1756	3365	193
5	352	348	24	22	746	376	370	700	46
6	393	308	12	24	737	405	332	701	36
7	408	345	18	23	794	426	368	753	41
8	387	352	23	25	787	410	377	739	48
9	370	361	14	15	760	384	376	731	29
5-9	1910	1714	91	109	3824	2001	1823	3624	200
10	373	365	25	20	783	398	385	738	45
11	372	367	22	15	776	394	382	739	37
12	360	374	15	14	763	375	388	734	29
13	395	406	12	12	825	407	418	801	24
14	413	393	9	9	824	422	402	806	18
10-14	1913	1905	83	70	3971	1996	1975	3818	153
15	430	409	12	9	860	442	418	839	21
16	459	435	10	8	912	469	443	894	18
17	462	408	5	11	886	467	419	870	16
18	459	382	5	7	853	464	389	841	12
19	450	425	7	7	889	457	432	875	14
15-19	2260	2059	39	42	4400	2299	2101	4319	81
20	456	420	9	4	889	465	424	876	13
21	428	418	9	9	864	437	427	846	18
22	417	382	12	10	821	429	392	799	22
23	399	339	10	8	756	409	347	738	18
24	383	353	11	6	753	394	359	736	17
20-24	2083	1912	51	37	4083	2134	1949	3995	88
25	372	368	9	16	765	381	384	740	25
26	366	334	13	6	719	379	340	700	19
27	388	341	18	4	751	406	345	729	22
28	381	369	8	7	765	389	376	750	15
29	362	341	11	6	720	373	347	703	17
25-29	1869	1753	59	39	3720	1928	1792	3622	98
30	385	297	13	10	705	398	307	682	23
31	340	331	23	7	701	363	338	671	30
32	361	316	16	15	708	377	331	677	31
33	358	319	19	10	706	377	329	677	29
34	350	310	13	7	680	363	317	660	20
30-34	1794	1573	84	49	3500	1878	1622	3367	133
35	255	252	13	10	530	268	262	507	23
36	232	228	7	5	472	239	233	460	12
37	234	248	13	4	499	247	252	482	17
38	205	240	8	9	462	213	249	445	17
39	221	203	7	5	436	228	208	424	12
35-39	1147	1171	48	33	2399	1195	1204	2318	81
40	250	211	8	10	479	258	221	461	18
41	259	270	6	8	543	265	278	529	14
42	269	252	9	3	533	278	255	521	12
43	265	274	12	3	554	277	277	539	15
44	255	260	7	3	525	262	263	515	10
40-44	1298	1267	42	27	2634	1340	1294	2565	69
45	244	269	8	3	524	252	272	513	11
46	301	255	6	3	565	307	258	556	9
47	286	278	3	0	567	289	278	564	3
48	282	289	2	3	576	284	292	571	5
49	309	299	4	4	616	313	303	608	8
45-49	1422	1390	23	13	2848	1445	1403	2812	36

Perspectives de population 1981 - 2025

INS BP UCL HD CBGS ULB KUL VUB

Population par âge, sexe et nationalité au 31.12.1980 - Arrondissement de Neufchâteau

Ages	Hommes belges	Femmes belges	Hommes étrangers	Femmes étrangères	Total	Hommes	Femmes	Belges	Etrangers
50	301	273	7	5	586	308	278	574	12
51	268	318	3	7	596	271	325	586	10
52	309	332	3	1	645	312	333	641	4
53	300	338	7	4	649	307	342	638	11
54	310	324	2	4	640	312	328	634	6
50-54	1488	1585	22	21	3116	1510	1606	3073	43
55	298	330	4	8	640	302	338	628	12
56	308	316	3	10	637	311	326	624	13
57	307	288	3	5	603	310	293	595	8
58	290	345	5	3	643	295	348	635	8
59	287	317	3	1	608	290	318	604	4
55-59	1490	1596	18	27	3131	1508	1623	3086	45
60	269	328	0	5	602	269	333	597	5
61	226	264	1	3	494	227	267	490	4
62	179	215	3	3	400	182	218	394	6
63	194	243	5	1	443	199	244	437	6
64	184	209	2	3	398	186	212	393	5
60-64	1052	1259	11	15	2337	1063	1274	2311	26
65	214	240	6	3	463	220	243	454	9
66	250	273	3	10	536	253	283	523	13
67	244	313	4	4	565	248	317	557	8
68	247	320	0	3	570	247	323	567	3
69	210	282	2	4	498	212	286	492	6
65-69	1165	1428	15	24	2632	1180	1452	2593	39
70	248	251	1	4	504	249	255	499	5
71	188	249	1	4	442	189	253	437	5
72	196	252	2	6	456	198	258	448	8
73	170	260	1	4	435	171	264	430	5
74	171	238	1	5	415	172	243	409	6
70-74	973	1250	6	23	2252	979	1273	2223	29
75	153	244	5	5	407	158	249	397	10
76	136	230	2	2	370	138	232	366	4
77	136	202	1	2	341	137	204	338	3
78	101	175	1	3	280	102	178	276	4
79	119	181	1	2	303	120	183	300	3
75-79	645	1032	10	14	1701	655	1046	1677	24
80	75	142	0	5	222	75	147	217	5
81	73	138	0	0	211	73	138	211	0
82	62	115	1	2	180	63	117	177	3
83	41	91	3	1	136	44	92	132	4
84	49	81	0	0	130	49	81	130	0
80-84	300	567	4	8	879	304	575	867	12
85	28	81	0	1	110	28	82	109	1
86	23	71	0	1	95	23	72	94	1
87	21	55	0	0	76	21	55	76	0
88	18	29	0	2	49	18	31	47	2
89	12	32	0	0	44	12	32	44	0
85-89	102	268	0	4	374	102	272	370	4
90	14	30	0	0	44	14	30	44	0
91	7	15	0	0	22	7	15	22	0
92	5	17	0	1	23	5	18	22	1
93	4	12	0	1	17	4	13	16	1
94	2	10	0	0	12	2	10	12	0
90-94	32	84	0	2	118	32	86	116	2
95	3	0	0	0	3	3	0	3	0
96	2	4	0	0	6	2	4	6	0
97	1	4	0	0	5	1	4	5	0
98	0	0	1	0	1	1	0	0	1
99	1	4	0	0	5	1	4	5	0
95-99	7	12	1	0	20	8	12	19	1
TOTAL	24647	25493	712	645	51497	25359	26138	50140	1357

Perspectives de population 1981 - 2025

INS BP UCL HD CBGS ULB KUL VUB

Population par âge, sexe et nationalité au 31.12.1985 - Arrondissement de Neufchâteau

Ages	Hommes belges	Femmes belges	Hommes étrangers	Femmes étrangères	Total	Hommes	Femmes	Belges	Etrangers
0	374	350	8	8	740	382	358	724	16
1	364	341	8	8	721	372	349	705	16
2	354	332	7	8	701	361	340	686	15
3	347	327	6	7	687	353	334	674	13
4	357	333	6	7	703	363	340	690	13
0- 4	1796	1683	35	38	3552	1831	1721	3479	73
5	314	335	21	9	679	335	344	649	30
6	372	316	15	16	719	387	332	688	31
7	315	314	17	18	664	332	332	629	35
8	328	341	22	19	710	350	360	669	41
9	348	330	22	18	718	370	348	678	40
5- 9	1677	1636	97	80	3490	1774	1716	3313	177
10	348	341	22	20	731	370	361	689	42
11	386	306	12	21	725	398	327	692	33
12	401	341	17	20	779	418	361	742	37
13	382	348	21	21	772	403	369	730	42
14	366	357	10	14	747	376	371	723	24
10-14	1883	1693	82	96	3754	1965	1789	3576	178
15	370	359	21	20	770	391	379	729	41
16	369	362	18	14	763	387	376	731	32
17	356	369	10	12	747	366	381	725	22
18	390	400	9	11	810	399	411	790	20
19	406	391	6	8	811	412	399	797	14
15-19	1891	1881	64	65	3901	1955	1946	3772	129
20	423	410	10	9	852	433	419	833	19
21	452	440	9	7	908	461	447	892	16
22	457	423	8	10	898	465	433	880	18
23	454	406	8	6	874	462	412	860	14
24	450	442	8	6	906	458	448	892	14
20-24	2236	2121	43	38	4438	2279	2159	4357	81
25	449	431	10	5	895	459	436	880	15
26	434	430	10	9	883	444	439	864	19
27	417	399	13	9	838	430	408	816	22
28	402	361	11	8	782	413	369	763	19
29	382	367	12	7	768	394	374	749	19
25-29	2084	1988	56	38	4166	2140	2026	4072	94
30	372	379	12	12	775	384	391	751	24
31	366	343	13	6	728	379	349	709	19
32	383	345	18	5	751	401	350	728	23
33	376	367	10	7	760	386	374	743	17
34	357	341	12	6	716	369	347	698	18
30-34	1854	1775	65	36	3730	1919	1811	3629	101
35	377	300	14	10	701	391	310	677	24
36	337	330	21	7	695	358	337	667	28
37	353	318	14	15	700	367	333	671	29
38	353	317	20	9	699	373	326	670	29
39	343	308	12	6	669	355	314	651	18
35-39	1763	1573	81	47	3464	1844	1620	3336	128
40	249	248	13	6	516	262	254	497	19
41	228	227	7	2	464	235	229	455	9
42	227	246	13	3	489	240	249	473	16
43	198	238	8	8	452	206	246	436	16
44	213	203	7	5	428	220	208	416	12
40-44	1115	1162	48	24	2349	1163	1186	2277	72
45	241	208	9	11	469	250	219	449	20
46	250	265	6	8	529	256	273	515	14
47	259	247	9	4	519	268	251	506	13
48	256	269	12	3	540	268	272	525	15
49	244	255	7	3	509	251	258	499	10
45-49	1250	1244	43	29	2566	1293	1273	2494	72

Perspectives de population 1981 - 2025

INS BP UCL HD CBGS ULB KUL VUB

Population par âge, sexe et nationalité au 31.12.1985 - Arrondissement de Neufchâteau

Ages	Hommes belges	Femmes belges	Hommes étrangers	Femmes étrangères	Total	Hommes	Femmes	Belges	Etrangers
50	232	264	8	3	507	240	267	496	11
51	286	249	6	3	544	292	252	535	9
52	272	272	3	0	547	275	272	544	3
53	267	284	2	3	556	269	287	551	5
54	292	293	4	4	593	296	297	585	8
50-54	1349	1362	23	13	2747	1372	1375	2711	36
55	284	267	7	5	563	291	272	551	12
56	252	308	3	7	570	255	315	560	10
57	287	322	3	1	613	290	323	609	4
58	277	325	7	4	613	284	329	602	11
59	287	314	2	4	607	289	318	601	6
55-59	1387	1536	22	21	2966	1409	1557	2923	43
60	273	320	4	8	605	277	328	593	12
61	283	305	3	10	601	286	315	588	13
62	278	277	3	5	563	281	282	555	8
63	260	327	5	3	595	265	330	587	8
64	253	302	3	1	559	256	303	555	4
60-64	1347	1531	18	27	2923	1365	1558	2878	45
65	232	310	0	5	547	232	315	542	5
66	193	249	1	3	446	194	252	442	4
67	149	196	3	3	351	152	199	345	6
68	159	222	5	1	387	164	223	381	6
69	151	193	2	2	348	153	195	344	4
65-69	884	1170	11	14	2079	895	1184	2054	25
70	173	221	6	3	403	179	224	394	9
71	196	249	3	10	458	199	259	445	13
72	188	277	4	4	473	192	281	465	8
73	185	281	0	3	469	185	284	466	3
74	154	246	2	4	406	156	250	400	6
70-74	896	1274	15	24	2209	911	1298	2170	39
75	175	218	1	4	398	176	222	393	5
76	133	214	1	4	352	134	218	347	5
77	131	211	2	6	350	133	217	342	8
78	111	213	1	4	329	112	217	324	5
79	107	190	1	5	303	108	195	297	6
75-79	657	1046	6	23	1732	663	1069	1703	29
80	92	188	4	5	289	96	193	280	9
81	79	172	2	2	255	81	174	251	4
82	75	146	1	2	224	76	148	221	3
83	53	120	1	3	177	54	123	173	4
84	60	119	1	2	182	61	121	179	3
80-84	359	745	9	14	1127	368	759	1104	23
85	36	88	0	3	127	36	91	124	3
86	32	82	0	0	114	32	82	114	0
87	26	65	1	2	94	27	67	91	3
88	16	48	2	1	67	18	49	64	3
89	18	40	0	0	58	18	40	58	0
85-89	128	323	3	6	460	131	329	451	9
90	9	36	0	1	46	9	37	45	1
91	7	29	0	1	37	7	30	36	1
92	5	21	0	0	26	5	21	26	0
93	4	10	0	1	15	4	11	14	1
94	3	10	0	0	13	3	10	13	0
90-94	28	106	0	3	137	28	109	134	3
95	8	9	0	0	17	8	9	17	0
96	5	4	0	0	9	5	4	9	0
97	3	4	0	1	8	3	5	7	1
98	2	2	0	0	4	2	2	4	0
99	1	2	0	0	3	1	2	3	0
95-99	19	21	0	1	41	19	22	40	1
TOTAL	24603	25870	721	637	51831	25324	26507	50473	1358

Perspectives de population 1981 - 2025

INS BP UCL HD CBGS ULB KUL VUB

Population par âge, sexe et nationalité au 31.12.1986 - Arrondissement de Neufchâteau

Ages	Hommes belges	Femmes belges	Hommes étrangers	Femmes étrangères	Total	Hommes	Femmes	Belges	Etrangers
0	378	354	8	8	748	386	362	732	16
1	371	347	8	8	734	379	355	718	16
2	362	339	7	8	716	369	347	701	15
3	353	330	6	8	697	359	338	683	14
4	346	326	5	7	684	351	333	672	12
0- 4	1810	1696	34	39	3579	1844	1735	3506	73
5	356	332	6	7	701	362	339	688	13
6	314	334	21	9	678	335	343	648	30
7	371	315	15	16	717	386	331	686	31
8	314	313	17	18	662	331	331	627	35
9	327	339	22	19	707	349	358	666	41
5- 9	1682	1633	81	69	3465	1763	1702	3315	150
10	347	328	22	17	714	369	345	675	39
11	347	339	23	20	729	370	359	686	43
12	384	305	12	21	722	396	326	689	33
13	399	339	16	20	774	415	359	738	36
14	381	347	20	21	769	401	368	728	41
10-14	1858	1658	93	99	3708	1951	1757	3516	192
15	365	356	9	14	744	374	370	721	23
16	369	358	20	20	767	389	378	727	40
17	368	360	17	14	759	385	374	728	31
18	354	368	10	12	744	364	380	722	22
19	389	400	9	11	809	398	411	789	20
15-19	1845	1842	65	71	3823	1910	1913	3687	136
20	405	394	7	7	813	412	401	799	14
21	423	412	10	9	854	433	421	835	19
22	451	441	10	7	909	461	448	892	17
23	455	427	9	10	901	464	437	882	19
24	452	409	8	6	875	460	415	861	14
20-24	2186	2083	44	39	4352	2230	2122	4269	83
25	449	443	8	6	906	457	449	892	14
26	447	431	10	5	893	457	436	878	15
27	434	431	10	9	884	444	440	865	19
28	416	401	13	9	839	429	410	817	22
29	401	361	11	7	780	412	368	762	18
25-29	2147	2067	52	36	4302	2199	2103	4214	88
30	380	369	12	7	768	392	376	749	19
31	370	378	12	12	772	382	390	748	24
32	364	343	13	6	726	377	349	707	19
33	381	345	18	5	749	399	350	726	23
34	375	366	10	8	759	385	374	741	18
30-34	1870	1801	65	38	3774	1935	1839	3671	103
35	355	340	12	6	713	367	346	695	18
36	375	300	14	10	699	389	310	675	24
37	336	328	20	7	691	356	335	664	27
38	351	316	16	15	698	367	331	667	31
39	351	316	20	9	696	371	325	667	29
35-39	1768	1600	82	47	3497	1850	1647	3368	129
40	341	306	12	5	664	353	311	647	17
41	247	247	13	5	512	260	252	494	18
42	227	227	7	2	463	234	229	454	9
43	225	245	13	3	486	238	248	470	16
44	196	237	8	8	449	204	245	433	16
40-44	1236	1262	53	23	2574	1289	1285	2498	76
45	211	202	7	5	425	218	207	413	12
46	239	207	9	11	466	248	218	446	20
47	248	264	6	8	526	254	272	512	14
48	256	246	9	4	515	265	250	502	13
49	253	268	12	3	536	265	271	521	15
45-49	1207	1187	43	31	2468	1250	1218	2394	74

Perspectives de population 1981 - 2025

INS BP UCL HD CBGS ULB KUL VUB

Population par âge, sexe et nationalité au 31.12.1986 - Arrondissement de Neufchâteau

Ages	Hommes belges	Femmes belges	Hommes étrangers	Femmes étrangères	Total	Hommes	Femmes	Belges	Etrangers
50	241	254	7	3	505	248	257	495	10
51	229	263	8	3	503	237	266	492	11
52	283	248	6	3	540	289	251	531	9
53	268	271	3	0	542	271	271	539	3
54	264	283	2	3	552	266	286	547	5
50-54	1285	1319	26	12	2642	1311	1331	2604	38
55	289	291	4	4	588	293	295	580	8
56	279	265	7	5	556	286	270	544	12
57	247	306	3	7	563	250	313	553	10
58	282	320	3	1	606	285	321	602	4
59	272	322	7	4	605	279	326	594	11
55-59	1369	1504	24	21	2918	1393	1525	2873	45
60	282	312	2	4	600	284	316	594	6
61	268	318	4	8	598	272	326	586	12
62	276	302	3	10	591	279	312	578	13
63	271	274	3	5	553	274	279	545	8
64	252	322	5	3	582	257	325	574	8
60-64	1349	1528	17	30	2924	1366	1558	2877	47
65	245	298	3	1	547	248	299	543	4
66	224	306	0	5	535	224	311	530	5
67	186	244	1	3	434	187	247	430	4
68	143	193	3	3	342	146	196	336	6
69	151	217	5	1	374	156	218	368	6
65-69	949	1258	12	13	2232	961	1271	2207	25
70	144	189	2	2	337	146	191	333	4
71	164	216	6	3	389	170	219	380	9
72	185	243	3	10	441	188	253	428	13
73	176	270	4	4	454	180	274	446	8
74	173	273	0	3	449	173	276	446	3
70-74	842	1191	15	22	2070	857	1213	2033	37
75	143	237	2	4	386	145	241	380	6
76	161	210	1	4	376	162	214	371	5
77	122	205	1	4	332	123	209	327	5
78	119	201	2	6	328	121	207	320	8
79	100	201	1	4	306	101	205	301	5
75-79	645	1054	7	22	1728	652	1076	1699	29
80	96	179	1	5	281	97	184	275	6
81	81	175	4	5	265	85	180	256	9
82	69	159	2	2	232	71	161	228	4
83	65	133	1	2	201	66	135	198	3
84	46	108	1	3	158	47	111	154	4
80-84	357	754	9	17	1137	366	771	1111	26
85	51	106	1	2	160	52	108	157	3
86	30	78	0	3	111	30	81	108	3
87	26	72	0	0	98	26	72	98	0
88	21	56	1	2	80	22	58	77	3
89	13	40	2	1	56	15	41	53	3
85-89	141	352	4	8	505	145	360	493	12
90	14	33	0	0	47	14	33	47	0
91	7	29	0	1	37	7	30	36	1
92	5	23	0	1	29	5	24	28	1
93	4	16	0	0	20	4	16	20	0
94	3	7	0	1	11	3	8	10	1
90-94	33	108	0	3	144	33	111	141	3
95	8	7	0	0	15	8	7	15	0
96	5	6	0	0	11	5	6	11	0
97	3	3	0	0	6	3	3	6	0
98	2	3	0	0	5	2	3	5	0
99	1	2	0	0	3	1	2	3	0
95-99	19	21	0	0	40	19	21	40	0
TOTAL	24598	25918	726	640	51882	25324	26558	50516	1366

Perspectives de population 1981 - 2025

INS BP UCL HD CBGS ULB KUL VUB

Population par âge, sexe et nationalité au 31.12.1987 - Arrondissement de Neufchâteau

Ages	Hommes belges	Femmes belges	Hommes étrangers	Femmes étrangères	Total	Hommes	Femmes	Belges	Etrangers
0	382	358	9	8	757	391	366	740	17
1	375	351	8	8	742	383	359	726	16
2	369	345	7	8	729	376	353	714	15
3	361	337	6	8	712	367	345	698	14
4	352	329	5	8	694	357	337	681	13
0- 4	1839	1720	35	40	3634	1874	1760	3559	75
5	345	325	6	7	683	351	332	670	13
6	355	331	6	7	699	361	338	686	13
7	314	333	21	9	677	335	342	647	30
8	369	314	15	16	714	384	330	683	31
9	313	312	17	18	660	330	330	625	35
5- 9	1696	1615	65	57	3433	1761	1672	3311	122
10	326	337	22	18	703	348	355	663	40
11	346	326	22	17	711	368	343	672	39
12	346	337	23	20	726	369	357	683	43
13	382	303	11	21	717	393	324	685	32
14	397	338	15	20	770	412	358	735	35
10-14	1797	1641	93	96	3627	1890	1737	3438	189
15	379	346	19	21	765	398	367	725	40
16	364	355	8	14	741	372	369	719	22
17	368	356	19	20	763	387	376	724	39
18	366	359	17	14	756	383	373	725	31
19	353	368	10	12	743	363	380	721	22
15-19	1830	1784	73	81	3768	1903	1865	3614	154
20	388	401	9	10	808	397	411	789	19
21	404	395	8	7	814	412	402	799	15
22	423	414	10	9	856	433	423	837	19
23	449	443	10	7	909	459	450	892	17
24	453	429	10	10	902	463	439	882	20
20-24	2117	2082	47	43	4289	2164	2125	4199	90
25	450	411	8	6	875	458	417	861	14
26	448	444	8	6	906	456	450	892	14
27	445	430	10	5	890	455	435	875	15
28	433	431	10	9	883	443	440	864	19
29	415	401	13	8	837	428	409	816	21
25-29	2191	2117	49	34	4391	2240	2151	4308	83
30	400	362	11	7	780	411	369	762	18
31	378	369	12	7	766	390	376	747	19
32	368	379	12	12	771	380	391	747	24
33	362	343	13	6	724	375	349	705	19
34	380	344	18	5	747	398	349	724	23
30-34	1888	1797	66	37	3788	1954	1834	3685	103
35	373	365	10	8	756	383	373	738	18
36	353	339	12	6	710	365	345	692	18
37	373	300	13	10	696	386	310	673	23
38	335	327	21	7	690	356	334	662	28
39	349	315	16	15	695	365	330	664	31
35-39	1783	1646	72	46	3547	1855	1692	3429	118
40	349	314	20	8	691	369	322	663	28
41	339	304	12	4	659	351	308	643	16
42	245	247	13	5	510	258	252	492	18
43	226	227	7	2	462	233	229	453	9
44	223	244	13	3	483	236	247	467	16
40-44	1382	1336	65	22	2805	1447	1358	2718	87
45	194	236	8	8	446	202	244	430	16
46	209	201	7	5	422	216	206	410	12
47	237	205	9	11	462	246	216	442	20
48	246	263	6	8	523	252	271	509	14
49	253	245	9	4	511	262	249	498	13
45-49	1139	1150	39	36	2364	1178	1186	2289	75

Perspectives de population 1981 - 2025

INS BP UCL HD CBGS ULB KUL VUB

Population par âge, sexe et nationalité au 31.12.1987 - Arrondissement de Neufchâteau

Ages	Hommes belges	Femmes belges	Hommes étrangers	Femmes étrangères	Total	Hommes	Femmes	Belges	Etrangers
50	250	267	12	3	532	262	270	517	15
51	238	253	7	3	501	245	256	491	10
52	226	262	8	3	499	234	265	488	11
53	279	247	6	3	535	285	250	526	9
54	265	270	3	0	538	268	270	535	3
50-54	1258	1299	36	12	2605	1294	1311	2557	48
55	260	281	2	3	546	262	284	541	5
56	284	289	4	4	581	288	293	573	8
57	274	263	7	5	549	281	268	537	12
58	243	304	3	7	557	246	311	547	10
59	277	318	3	1	599	280	319	595	4
55-59	1338	1455	19	20	2832	1357	1475	2793	39
60	266	319	7	4	596	273	323	585	11
61	277	310	2	4	593	279	314	587	6
62	262	315	4	8	589	266	323	577	12
63	269	299	3	10	581	272	309	568	13
64	263	271	3	5	542	266	276	534	8
60-64	1337	1514	19	31	2901	1356	1545	2851	50
65	244	317	5	3	569	249	320	561	8
66	237	294	3	1	535	240	295	531	4
67	216	302	0	5	523	216	307	518	5
68	179	239	1	3	422	180	242	418	4
69	137	189	3	3	332	140	192	326	6
65-69	1013	1341	12	15	2381	1025	1356	2354	27
70	144	211	5	1	361	149	212	355	6
71	137	185	2	2	326	139	187	322	4
72	155	211	6	3	375	161	214	366	9
73	174	237	3	10	424	177	247	411	13
74	165	262	4	4	435	169	266	427	8
70-74	775	1106	20	20	1921	795	1126	1881	40
75	161	264	0	3	428	161	267	425	3
76	132	228	3	4	367	135	232	360	7
77	147	201	1	4	353	148	205	348	5
78	111	195	1	4	311	112	199	306	5
79	107	190	2	6	305	109	196	297	8
75-79	658	1078	7	21	1764	665	1099	1736	28
80	89	189	1	4	283	90	193	278	5
81	85	167	1	5	258	86	172	252	6
82	71	161	3	5	240	74	166	232	8
83	60	145	2	2	209	62	147	205	4
84	56	120	1	2	179	57	122	176	3
80-84	361	782	8	18	1169	369	800	1143	26
85	39	97	1	3	140	40	100	136	4
86	43	94	1	2	140	44	96	137	3
87	25	68	0	3	96	25	71	93	3
88	21	62	0	0	83	21	62	83	0
89	17	47	1	2	67	18	49	64	3
85-89	145	368	3	10	526	148	378	513	13
90	10	33	2	1	46	12	34	43	3
91	11	27	0	0	38	11	27	38	0
92	5	23	0	1	29	5	24	28	1
93	4	18	0	1	23	4	19	22	1
94	3	12	0	0	15	3	12	15	0
90-94	33	113	2	3	151	35	116	146	5
95	8	5	0	1	14	8	6	13	1
96	5	5	0	0	10	5	5	10	0
97	3	4	0	0	7	3	4	7	0
98	2	2	0	0	4	2	2	4	0
99	1	3	0	0	4	1	3	4	0
95-99	19	19	0	1	39	19	20	38	1
TOTAL	24599	25963	730	643	51935	25329	26606	50562	1373

Perspectives de population 1981 - 2025

INS BP UCL HD CBGS ULB KUL VUB

Population par âge, sexe et nationalité au 31.12.1988 - Arrondissement de Neufchâteau

Ages	Hommes belges	Femmes belges	Hommes étrangers	Femmes étrangères	Total	Hommes	Femmes	Belges	Etrangers
0	384	359	9	9	761	393	368	743	18
1	379	355	9	8	751	388	363	734	17
2	373	349	7	8	737	380	357	722	15
3	367	343	6	8	724	373	351	710	14
4	360	335	5	8	708	365	343	695	13
0- 4	1863	1741	36	41	3681	1899	1782	3604	77
5	351	328	5	8	692	356	336	679	13
6	344	324	6	7	681	350	331	668	13
7	354	330	6	7	697	360	337	684	13
8	314	332	21	9	676	335	341	646	30
9	367	313	15	16	711	382	329	680	31
5- 9	1730	1627	53	47	3457	1783	1674	3357	100
10	312	311	17	17	657	329	328	623	34
11	325	335	23	18	701	348	353	660	41
12	345	324	22	17	708	367	341	669	39
13	345	335	22	20	722	367	355	680	42
14	380	301	10	21	712	390	322	681	31
10-14	1707	1606	94	93	3500	1801	1699	3313	187
15	395	337	14	20	766	409	357	732	34
16	377	345	18	21	761	395	366	722	39
17	363	353	7	14	737	370	367	716	21
18	366	355	19	19	759	385	374	721	38
19	366	360	17	14	757	383	374	726	31
15-19	1867	1750	75	88	3780	1942	1838	3617	163
20	353	369	10	11	743	363	380	722	21
21	387	401	9	10	807	396	411	788	19
22	403	398	8	7	816	411	405	801	15
23	422	416	10	9	857	432	425	838	19
24	447	444	10	7	908	457	451	891	17
20-24	2012	2028	47	44	4131	2059	2072	4040	91
25	451	430	10	10	901	461	440	881	20
26	448	412	8	6	874	456	418	860	14
27	447	444	8	6	905	455	450	891	14
28	443	429	10	5	887	453	434	872	15
29	432	431	10	8	881	442	439	863	18
25-29	2221	2146	46	35	4448	2267	2181	4367	81
30	413	400	14	8	835	427	408	813	22
31	398	362	11	7	778	409	369	760	18
32	376	371	12	7	766	388	378	747	19
33	366	378	12	12	768	378	390	744	24
34	360	343	13	6	722	373	349	703	19
30-34	1913	1854	62	40	3869	1975	1894	3767	102
35	378	343	18	5	744	396	348	721	23
36	371	364	10	8	753	381	372	735	18
37	351	337	11	6	705	362	343	688	17
38	371	299	14	10	694	385	309	670	24
39	333	326	21	7	687	354	333	659	28
35-39	1804	1669	74	36	3583	1878	1705	3473	110
40	347	313	16	14	690	363	327	660	30
41	347	312	20	7	686	367	319	659	27
42	337	303	12	4	656	349	307	640	16
43	243	246	13	5	507	256	251	489	18
44	224	226	7	2	459	231	228	450	9
40-44	1498	1400	68	32	2998	1566	1432	2898	100
45	221	243	13	3	480	234	246	464	16
46	192	235	8	8	443	200	243	427	16
47	207	200	7	5	419	214	205	407	12
48	235	204	9	11	459	244	215	439	20
49	243	262	6	8	519	249	270	505	14
45-49	1098	1144	43	35	2320	1141	1179	2242	78

Perspectives de population 1981 - 2025

INS BP UCL HD CBGS ULB KUL VUB

Population par âge, sexe et nationalité au 31.12.1988 - Arrondissement de Neufchâteau

Ages	Hommes belges	Femmes belges	Hommes étrangers	Femmes étrangères	Total	Hommes	Femmes	Belges	Etrangers
50	250	244	9	4	507	259	248	494	13
51	247	266	12	3	528	259	269	513	15
52	235	252	7	3	497	242	255	487	10
53	223	261	8	3	495	231	264	484	11
54	275	246	6	3	530	281	249	521	9
50-54	1230	1269	42	16	2557	1272	1285	2499	58
55	261	269	3	0	533	264	269	530	3
56	256	279	2	3	540	258	282	535	5
57	279	287	4	4	574	283	291	566	8
58	270	261	7	5	543	277	266	531	12
59	239	302	3	7	551	242	309	541	10
55-59	1305	1398	19	19	2741	1324	1417	2703	38
60	271	315	3	1	590	274	316	586	4
61	261	316	7	4	588	268	320	577	11
62	271	307	2	4	584	273	311	578	6
63	255	312	4	8	579	259	320	567	12
64	261	296	3	10	570	264	306	557	13
60-64	1319	1546	19	27	2911	1338	1573	2865	46
65	255	268	3	5	531	258	273	523	8
66	236	312	5	3	556	241	315	548	8
67	229	290	3	1	523	232	291	519	4
68	208	297	0	5	510	208	302	505	5
69	172	234	1	3	410	173	237	406	4
65-69	1100	1401	12	17	2530	1112	1418	2501	29
70	131	184	3	3	321	134	187	315	6
71	137	206	5	1	349	142	207	343	6
72	129	181	2	2	314	131	183	310	4
73	146	206	6	3	361	152	209	352	9
74	163	230	3	10	406	166	240	393	13
70-74	706	1007	19	19	1751	725	1026	1713	38
75	153	253	4	4	414	157	257	406	8
76	149	254	0	3	406	149	257	403	3
77	121	218	3	4	346	124	222	339	7
78	134	191	1	4	330	135	195	325	5
79	100	185	1	4	290	101	189	285	5
75-79	657	1101	9	19	1786	666	1120	1758	28
80	96	179	2	6	283	98	185	275	8
81	79	176	1	4	260	80	180	255	5
82	75	154	1	5	235	76	159	229	6
83	62	147	3	4	216	65	151	209	7
84	52	131	2	2	187	54	133	183	4
80-84	364	787	9	21	1181	373	808	1151	30
85	48	107	1	2	158	49	109	155	3
86	33	86	1	3	123	34	89	119	4
87	36	82	1	2	121	37	84	118	3
88	20	58	0	2	80	20	60	78	2
89	17	52	1	0	70	18	52	69	1
85-89	154	385	4	9	552	158	394	539	13
90	13	39	1	2	55	14	41	52	3
91	8	27	2	1	38	10	28	35	3
92	8	22	0	0	30	8	22	30	0
93	4	18	0	1	23	4	19	22	1
94	3	14	0	1	18	3	15	17	1
90-94	36	120	3	5	164	39	125	156	8
95	8	9	0	0	17	8	9	17	0
96	5	4	0	1	10	5	5	9	1
97	3	4	0	0	7	3	4	7	0
98	2	3	0	0	5	2	3	5	0
99	1	3	0	0	4	1	3	4	0
95-99	19	23	0	1	43	19	24	42	1
TOTAL	24603	26002	734	644	51983	25337	26646	50605	1378

Perspectives de population 1981 - 2025

INS BP UCL HD CBGS ULB KUL VUB

Population par âge, sexe et nationalité au 31.12.1989 - Arrondissement de Neufchâteau

Ages	Hommes belges	Femmes belges	Hommes étrangers	Femmes étrangères	Total	Hommes	Femmes	Belges	Etrangers
0	385	360	10	9	764	395	369	745	19
1	381	356	9	9	755	390	365	737	18
2	377	353	8	8	746	385	361	730	16
3	371	347	6	8	732	377	355	718	14
4	366	341	5	8	720	371	349	707	13
0-4	1880	1757	38	42	3717	1918	1799	3637	80
5	359	334	5	8	706	364	342	693	13
6	350	327	5	8	690	355	335	677	13
7	343	323	6	7	679	349	330	666	13
8	353	329	6	7	695	359	336	682	13
9	314	331	21	9	675	335	340	645	30
5-9	1719	1644	43	39	3445	1762	1683	3363	82
10	365	312	15	16	708	380	328	677	31
11	311	309	17	17	654	328	326	620	34
12	324	333	23	17	697	347	350	657	40
13	343	322	21	17	703	364	339	665	38
14	344	333	21	20	718	365	353	677	41
10-14	1687	1609	97	87	3480	1784	1696	3296	184
15	378	300	9	21	708	387	321	678	30
16	393	336	13	20	762	406	356	729	33
17	375	343	17	20	755	392	363	718	37
18	362	352	7	14	735	369	366	714	21
19	365	355	19	18	757	384	373	720	37
15-19	1873	1686	65	93	3717	1938	1779	3559	158
20	365	363	17	13	758	382	376	728	30
21	353	370	10	11	744	363	381	723	21
22	387	402	10	10	809	397	412	789	20
23	402	399	8	7	816	410	406	801	15
24	421	418	10	9	858	431	427	839	19
20-24	1928	1952	55	50	3985	1983	2002	3880	105
25	445	444	10	7	906	455	451	889	17
26	449	430	10	10	899	459	440	879	20
27	446	413	8	6	873	454	419	859	14
28	445	444	8	6	903	453	450	889	14
29	441	429	10	5	885	451	434	870	15
25-29	2226	2160	46	34	4466	2272	2194	4386	80
30	430	431	10	8	879	440	439	861	18
31	411	399	14	7	831	425	406	810	21
32	396	363	11	7	777	407	370	759	18
33	374	370	12	7	763	386	377	744	19
34	364	377	12	12	765	376	389	741	24
30-34	1975	1940	59	41	4015	2034	1981	3915	100
35	359	342	13	6	720	372	348	701	19
36	376	342	19	5	742	395	347	718	24
37	369	362	10	8	749	379	370	731	18
38	349	336	11	6	702	360	342	685	17
39	369	298	14	10	691	383	308	667	24
35-39	1822	1680	67	35	3604	1889	1715	3502	102
40	331	324	21	6	682	352	330	655	27
41	345	311	16	13	685	361	324	656	29
42	345	311	20	7	683	365	318	656	27
43	335	302	12	4	653	347	306	637	16
44	241	245	13	5	504	254	250	486	18
40-44	1597	1493	82	35	3207	1679	1528	3090	117
45	222	225	7	2	456	229	227	447	9
46	219	242	13	3	477	232	245	461	16
47	190	234	8	8	440	198	242	424	16
48	205	199	7	5	416	212	204	404	12
49	233	203	9	11	456	242	214	436	20
45-49	1069	1103	44	29	2245	1113	1132	2172	73

Perspectives de population 1981 - 2025

INS BP UCL HD CBGS ULB KUL VUB

Population par âge, sexe et nationalité au 31.12.1989 - Arrondissement de Neufchâteau

Ages	Hommes belges	Femmes belges	Hommes étrangers	Femmes étrangères	Total	Hommes	Femmes	Belges	Etrangers
50	240	261	6	8	515	246	269	501	14
51	247	243	9	4	503	256	247	490	13
52	244	265	12	3	524	256	268	509	15
53	232	251	7	3	493	239	254	483	10
54	220	260	8	3	491	228	263	480	11
50-54	1183	1280	42	21	2526	1225	1301	2463	63
55	271	245	6	3	525	277	248	516	9
56	257	268	3	0	528	260	268	525	3
57	252	277	2	3	534	254	280	529	5
58	275	285	4	4	568	279	289	560	8
59	266	259	7	5	537	273	264	525	12
55-59	1321	1334	22	15	2692	1343	1349	2655	37
60	234	300	3	7	544	237	307	534	10
61	266	312	3	1	582	269	313	578	4
62	255	312	7	4	578	262	316	567	11
63	264	304	2	4	574	266	308	568	6
64	248	308	4	8	568	252	316	556	12
60-64	1267	1536	19	24	2846	1286	1560	2803	43
65	253	292	3	10	558	256	302	545	13
66	247	265	3	5	520	250	270	512	8
67	228	307	5	3	543	233	310	535	8
68	221	285	3	1	510	224	286	506	4
69	199	292	0	5	496	199	297	491	5
65-69	1148	1441	14	24	2627	1162	1465	2589	38
70	164	229	1	3	397	165	232	393	4
71	124	180	3	3	310	127	183	304	6
72	129	200	5	1	335	134	201	329	6
73	121	176	2	2	301	123	178	297	4
74	137	200	6	3	346	143	203	337	9
70-74	675	985	17	12	1689	692	997	1660	29
75	152	222	3	10	387	155	232	374	13
76	142	244	4	4	394	146	248	386	8
77	137	243	0	3	383	137	246	380	3
78	110	208	3	4	325	113	212	318	7
79	121	181	1	4	307	122	185	302	5
75-79	662	1098	11	25	1796	673	1123	1760	36
80	90	174	1	4	269	91	178	264	5
81	85	167	2	6	260	87	173	252	8
82	69	163	1	4	237	70	167	232	5
83	65	141	1	4	211	66	145	206	5
84	54	132	3	4	193	57	136	186	7
80-84	363	777	8	22	1170	371	799	1140	30
85	44	117	2	2	165	46	119	161	4
86	40	95	1	2	138	41	97	135	3
87	27	75	1	3	106	28	78	102	4
88	29	70	1	2	102	30	72	99	3
89	16	49	0	2	67	16	51	65	2
85-89	156	406	5	11	578	161	417	562	16
90	13	43	1	0	57	14	43	56	1
91	10	32	1	2	45	11	34	42	3
92	6	22	1	1	30	7	23	28	2
93	6	17	0	0	23	6	17	23	0
94	3	14	0	1	18	3	15	17	1
90-94	38	128	3	4	173	41	132	166	7
95	8	10	0	1	19	8	11	18	1
96	5	7	0	0	12	5	7	12	0
97	3	3	0	1	7	3	4	6	1
98	2	3	0	0	5	2	3	5	0
99	2	3	0	0	5	2	3	5	0
95-99	20	26	0	2	48	20	28	46	2
TOTAL	24609	26035	737	645	52026	25346	26680	50644	1382

Perspectives de population 1981 - 2025

INS BP UCL HD CBGS ULB KUL VUB

Population par âge, sexe et nationalité au 31.12.1990 - Arrondissement de Neufchâteau

Ages	Hommes belges	Femmes belges	Hommes étrangers	Femmes étrangères	Total	Hommes	Femmes	Belges	Etrangers
0	385	360	10	10	765	395	370	745	20
1	382	357	10	9	758	392	366	739	19
2	379	354	8	9	750	387	363	733	17
3	375	351	7	8	741	382	359	726	15
4	369	345	6	8	728	375	353	714	14
0-4	1890	1767	41	44	3742	1931	1811	3657	85
5	365	340	5	8	718	370	348	705	13
6	358	333	5	9	705	363	342	691	14
7	350	326	5	8	689	355	334	676	13
8	342	322	6	7	677	348	329	664	13
9	352	328	6	7	693	358	335	680	13
5-9	1767	1649	27	39	3482	1794	1688	3416	66
10	313	329	21	9	672	334	338	642	30
11	363	310	15	16	704	378	326	673	31
12	310	307	17	17	651	327	324	617	34
13	323	331	22	17	693	345	348	654	39
14	342	320	20	17	699	362	337	662	37
10-14	1651	1597	95	76	3419	1746	1673	3248	171
15	342	332	20	20	714	362	352	674	40
16	376	299	8	21	704	384	320	675	29
17	391	334	12	20	757	403	354	725	32
18	374	342	17	18	751	391	360	716	35
19	361	352	8	14	735	369	366	713	22
15-19	1844	1659	65	93	3661	1909	1752	3503	158
20	364	357	19	16	756	383	373	721	35
21	365	365	18	13	761	383	378	730	31
22	354	372	10	11	747	364	383	726	21
23	387	403	10	10	810	397	413	790	20
24	401	399	8	7	815	409	406	800	15
20-24	1871	1896	65	57	3889	1936	1953	3767	122
25	420	419	10	9	858	430	428	839	19
26	443	443	10	7	903	453	450	886	17
27	447	430	10	10	897	457	440	877	20
28	443	413	8	6	870	451	419	856	14
29	443	443	8	6	900	451	449	886	14
25-29	2196	2148	46	38	4428	2242	2186	4344	84
30	438	428	10	5	881	448	433	866	15
31	428	429	10	8	875	438	437	857	18
32	409	399	14	7	829	423	406	808	21
33	394	363	11	7	775	405	370	757	18
34	372	369	12	7	760	384	376	741	19
30-34	2041	1988	57	34	4120	2098	2022	4029	91
35	363	376	13	12	764	376	388	739	25
36	358	341	13	6	718	371	347	699	19
37	374	341	18	4	737	392	345	715	22
38	367	361	10	8	746	377	369	728	18
39	347	335	11	6	699	358	341	682	17
35-39	1809	1754	65	36	3664	1874	1790	3563	101
40	367	297	14	9	687	381	306	664	23
41	329	322	21	5	677	350	327	651	26
42	343	310	16	13	682	359	323	653	29
43	343	310	20	7	680	363	317	653	27
44	333	301	12	4	650	345	305	634	16
40-44	1715	1540	83	38	3376	1798	1578	3255	121
45	239	244	13	5	501	252	249	483	18
46	220	224	7	2	453	227	226	444	9
47	217	241	13	3	474	230	244	458	16
48	188	233	8	8	437	196	241	421	16
49	203	198	7	5	413	210	203	401	12
45-49	1067	1140	48	23	2278	1115	1163	2207	71

Perspectives de population 1981 - 2025

INS BP UCL HD CBGS ULB KUL VUB

Population par âge, sexe et nationalité au 31.12.1990 - Arrondissement de Neufchâteau

Ages	Hommes belges	Femmes belges	Hommes étrangers	Femmes étrangères	Total	Hommes	Femmes	Belges	Etrangers
50	231	202	9	11	453	240	213	433	20
51	237	260	6	8	511	243	268	497	14
52	244	242	9	4	499	253	246	486	13
53	241	264	12	3	520	253	267	505	15
54	229	250	7	3	489	236	253	479	10
50-54	1182	1218	43	29	2472	1225	1247	2400	72
55	217	259	8	3	487	225	262	476	11
56	267	244	6	3	520	273	247	511	9
57	253	266	3	0	522	256	266	519	3
58	248	274	2	3	527	250	277	522	5
59	271	283	4	4	562	275	287	554	8
55-59	1256	1326	23	13	2618	1279	1339	2582	36
60	261	257	7	5	530	268	262	518	12
61	230	298	3	7	538	233	305	528	10
62	260	308	3	1	572	263	309	568	4
63	249	308	7	4	568	256	312	557	11
64	257	301	2	4	564	259	305	558	6
60-64	1257	1472	22	21	2772	1279	1493	2729	43
65	241	304	4	8	557	245	312	545	12
66	245	288	3	10	546	248	298	533	13
67	239	261	3	5	508	242	266	500	8
68	220	301	5	3	529	225	304	521	8
69	212	280	3	1	496	215	281	492	4
65-69	1157	1434	18	27	2636	1175	1461	2591	45
70	190	287	0	5	482	190	292	477	5
71	156	224	1	3	384	157	227	380	4
72	117	176	3	3	299	120	179	293	6
73	121	194	5	1	321	126	195	315	6
74	113	171	2	2	288	115	173	284	4
70-74	697	1052	11	14	1774	708	1066	1749	25
75	128	193	6	3	330	134	196	321	9
76	141	214	4	10	369	145	224	355	14
77	131	234	4	4	373	135	238	365	8
78	125	231	0	3	359	125	234	356	3
79	100	197	4	4	305	104	201	297	8
75-79	625	1069	18	24	1736	643	1093	1694	42
80	109	170	1	4	284	110	174	279	5
81	80	162	1	4	247	81	166	242	5
82	75	154	2	5	236	77	159	229	7
83	60	149	1	4	214	61	153	209	5
84	56	128	1	4	189	57	132	184	5
80-84	380	763	6	21	1170	386	784	1143	27
85	46	118	3	4	171	49	122	164	7
86	37	104	2	2	145	39	106	141	4
87	33	83	1	2	119	34	85	116	3
88	22	64	1	2	89	23	66	86	3
89	23	59	1	2	85	24	61	82	3
85-89	161	428	8	12	609	169	440	589	20
90	13	41	0	2	56	13	43	54	2
91	10	35	1	0	46	11	35	45	1
92	8	26	1	2	37	9	28	34	3
93	4	17	1	1	23	5	18	21	2
94	4	13	0	0	17	4	13	17	0
90-94	39	132	3	5	179	42	137	171	8
95	8	10	0	1	19	8	11	18	1
96	5	7	0	1	13	5	8	12	1
97	3	5	0	0	8	3	5	8	0
98	2	2	0	1	5	2	3	4	1
99	2	3	0	0	5	2	3	5	0
95-99	20	27	0	3	50	20	30	47	3
TOTAL	24625	26059	744	647	52075	25369	26706	50684	1391

Perspectives de population 1981 - 2025

INS BP UCL HD CBGS ULB KUL VUB

Population par âge, sexe et nationalité au 31.12.1991 - Arrondissement de Neufchâteau

Ages	Hommes belges	Femmes belges	Hommes étrangers	Femmes étrangères	Total	Hommes	Femmes	Belges	Etrangers
0	384	359	11	10	764	395	369	743	21
1	382	357	10	9	758	392	366	739	19
2	380	355	9	9	753	389	364	735	18
3	377	352	7	9	745	384	361	729	16
4	373	349	6	8	736	379	357	722	14
0-4	1896	1772	43	45	3756	1939	1817	3668	88
5	368	343	6	8	725	374	351	711	14
6	364	339	5	8	716	369	347	703	13
7	357	332	5	9	703	362	341	689	14
8	349	325	5	8	687	354	333	674	13
9	341	321	6	7	675	347	328	662	13
5-9	1779	1660	27	40	3506	1806	1700	3439	67
10	351	327	6	7	691	357	334	678	13
11	312	327	21	9	669	333	336	639	30
12	361	308	15	16	700	376	324	669	31
13	309	305	16	17	647	325	322	614	33
14	322	329	21	17	689	343	346	651	38
10-14	1655	1596	79	66	3396	1734	1662	3251	145
15	340	319	19	17	695	359	336	659	36
16	340	331	19	20	710	359	351	671	39
17	374	297	7	20	698	381	317	671	27
18	389	333	12	19	753	401	352	722	31
19	372	343	18	17	750	390	360	715	35
15-19	1815	1623	75	93	3606	1890	1716	3438	168
20	360	354	9	12	735	369	366	714	21
21	364	358	18	15	755	382	373	722	33
22	366	367	17	13	763	383	380	733	30
23	355	373	10	11	749	365	384	728	21
24	387	403	10	10	810	397	413	790	20
20-24	1832	1855	64	61	3812	1896	1916	3687	125
25	401	398	8	7	814	409	405	799	15
26	419	419	10	9	857	429	428	838	19
27	441	442	10	7	900	451	449	883	17
28	445	430	10	10	895	455	440	875	20
29	440	413	8	6	867	448	419	853	14
25-29	2146	2102	46	39	4333	2192	2141	4248	85
30	441	441	8	6	896	449	447	882	14
31	435	425	10	5	875	445	430	860	15
32	426	430	10	9	875	436	439	856	19
33	407	398	15	7	827	422	405	805	22
34	392	362	11	7	772	403	369	754	18
30-34	2101	2056	54	34	4245	2155	2090	4157	88
35	370	368	12	7	757	382	375	738	19
36	361	375	13	12	761	374	387	736	25
37	356	340	12	6	714	368	346	696	18
38	373	340	18	4	735	391	344	713	22
39	365	360	10	8	743	375	368	725	18
35-39	1825	1783	65	37	3710	1890	1820	3608	102
40	345	334	12	5	696	357	339	679	17
41	365	296	14	8	683	379	304	661	22
42	327	321	21	5	674	348	326	648	26
43	341	309	16	13	679	357	322	650	29
44	341	309	20	7	677	361	316	650	27
40-44	1719	1569	83	38	3409	1802	1607	3288	121
45	331	300	12	4	647	343	304	631	16
46	237	243	13	5	498	250	248	480	18
47	218	223	7	2	450	225	225	441	9
48	215	240	13	3	471	228	243	455	16
49	186	232	8	8	434	194	240	418	16
45-49	1187	1238	53	22	2500	1240	1260	2425	75

Perspectives de population 1981 - 2025

INS BP UCL HD CBGS ULB KUL VUB

Population par âge, sexe et nationalité au 31.12.1991 - Arrondissement de Neufchâteau

Ages	Hommes belges	Femmes belges	Hommes étrangers	Femmes étrangères	Total	Hommes	Femmes	Belges	Etrangers
50	201	197	7	5	410	208	202	398	12
51	228	201	9	11	449	237	212	429	20
52	234	259	6	8	507	240	267	493	14
53	241	241	9	4	495	250	245	482	13
54	238	263	12	3	516	250	266	501	15
50-54	1142	1161	43	31	2377	1185	1192	2303	74
55	226	249	7	3	485	233	252	475	10
56	214	258	8	3	483	222	261	472	11
57	263	243	7	3	516	270	246	506	10
58	249	264	3	0	516	252	264	513	3
59	244	272	2	3	521	246	275	516	5
55-59	1196	1286	27	12	2521	1223	1298	2482	39
60	266	281	4	4	555	270	285	547	8
61	256	255	7	5	523	263	260	511	12
62	225	295	3	7	530	228	302	520	10
63	254	304	3	1	562	257	305	558	4
64	242	304	7	4	557	249	308	546	11
60-64	1243	1439	24	21	2727	1267	1460	2682	45
65	250	297	2	4	553	252	301	547	6
66	234	300	4	8	546	238	308	534	12
67	237	284	3	10	534	240	294	521	13
68	230	257	3	5	495	233	262	487	8
69	211	295	5	3	514	216	298	506	8
65-69	1162	1433	17	30	2642	1179	1463	2595	47
70	203	275	3	1	482	206	276	478	4
71	181	281	0	5	467	181	286	462	5
72	148	219	1	3	371	149	222	367	4
73	110	172	3	3	288	113	175	282	6
74	113	187	5	1	306	118	188	300	6
70-74	755	1134	12	13	1914	767	1147	1889	25
75	105	165	2	2	274	107	167	270	4
76	119	186	6	3	314	125	189	305	9
77	130	204	4	9	347	134	213	334	13
78	120	223	4	4	351	124	227	343	8
79	113	219	0	3	335	113	222	332	3
75-79	587	997	16	21	1621	603	1018	1584	37
80	90	185	4	4	283	94	189	275	8
81	97	159	1	4	261	98	163	256	5
82	71	150	1	4	226	72	154	221	5
83	66	141	2	4	213	68	145	207	6
84	52	135	1	4	192	53	139	187	5
80-84	376	770	9	20	1175	385	790	1146	29
85	48	115	1	4	168	49	119	163	5
86	39	105	2	3	149	41	108	144	5
87	31	91	2	2	126	33	93	122	4
88	27	71	1	2	101	28	73	98	3
89	18	54	1	2	75	19	56	72	3
85-89	163	436	7	13	619	170	449	599	20
90	18	49	1	2	70	19	51	67	3
91	10	34	0	2	46	10	36	44	2
92	8	28	1	0	37	9	28	36	1
93	6	20	1	2	29	7	22	26	3
94	3	13	1	1	18	4	14	16	2
90-94	45	144	4	7	200	49	151	189	11
95	9	10	0	0	19	9	10	19	0
96	6	7	0	1	14	6	8	13	1
97	3	5	0	1	9	3	6	8	1
98	2	4	0	0	6	2	4	6	0
99	2	3	0	0	5	2	3	5	0
95-99	22	29	0	2	53	22	31	51	2
TOTAL	24646	26083	748	645	52122	25394	26728	50729	1393

Perspectives de population 1981 - 2025

INS BP UCL HD CBGS ULB KUL VUB

Population par âge, sexe et nationalité au 31.12.1992 - Arrondissement de Neufchâteau

Ages	Hommes belges	Femmes belges	Hommes étrangers	Femmes étrangères	Total	Hommes	Femmes	Belges	Etrangers
0	382	357	11	11	761	393	368	739	22
1	381	356	11	10	758	392	366	737	21
2	380	355	9	9	753	389	364	735	18
3	378	353	8	9	748	386	362	731	17
4	375	350	6	9	740	381	359	725	15
0-4	1896	1771	45	48	3760	1941	1819	3667	93
5	372	348	7	8	735	379	356	720	15
6	367	342	6	8	723	373	350	709	14
7	363	338	5	8	714	368	346	701	13
8	356	331	5	9	701	361	340	687	14
9	348	324	5	8	685	353	332	672	13
5-9	1806	1683	28	41	3558	1834	1724	3489	69
10	340	319	6	7	672	346	326	659	13
11	350	325	6	6	687	356	331	675	12
12	311	325	21	9	666	332	334	636	30
13	359	306	14	16	695	373	322	665	30
14	309	303	15	17	644	324	320	612	32
10-14	1669	1578	62	55	3364	1731	1633	3247	117
15	321	328	20	17	686	341	345	649	37
16	338	318	18	17	691	356	335	656	35
17	338	329	18	19	704	356	348	667	37
18	372	297	7	19	695	379	316	669	26
19	387	333	12	18	750	399	351	720	30
15-19	1756	1605	75	90	3526	1831	1695	3361	165
20	371	346	17	15	749	388	361	717	32
21	360	355	10	12	737	370	367	715	22
22	365	361	18	14	758	383	375	726	32
23	366	368	17	13	764	383	381	734	30
24	356	374	11	11	752	367	385	730	22
20-24	1818	1804	73	65	3760	1891	1869	3622	138
25	387	403	10	10	810	397	413	790	20
26	400	397	8	7	812	408	404	797	15
27	419	419	10	9	857	429	428	838	19
28	440	440	10	7	897	450	447	880	17
29	442	430	10	10	892	452	440	872	20
25-29	2088	2089	48	43	4268	2136	2132	4177	91
30	437	413	8	5	863	445	418	850	13
31	439	438	9	6	892	448	444	877	15
32	432	424	10	5	871	442	429	856	15
33	425	429	10	9	873	435	438	854	19
34	404	397	15	7	823	419	404	801	22
30-34	2137	2101	52	32	4322	2189	2133	4238	84
35	390	361	11	7	769	401	368	751	18
36	368	367	12	7	754	380	374	735	19
37	359	374	12	12	757	371	386	733	24
38	354	339	12	6	711	366	345	693	18
39	371	339	18	4	732	389	343	710	22
35-39	1842	1780	65	36	3723	1907	1816	3622	101
40	363	358	10	7	738	373	365	721	17
41	343	332	12	4	691	355	336	675	16
42	363	295	14	8	680	377	303	658	22
43	325	320	21	5	671	346	325	645	26
44	339	308	16	13	676	355	321	647	29
40-44	1733	1613	73	37	3456	1806	1650	3346	110
45	339	308	20	7	674	359	315	647	27
46	329	299	12	4	644	341	303	628	16
47	235	242	13	5	495	248	247	477	18
48	216	222	7	2	447	223	224	438	9
49	213	239	13	3	468	226	242	452	16
45-49	1332	1310	65	21	2728	1397	1331	2642	86

Perspectives de population 1981 - 2025

INS BP UCL HD CBGS ULB KUL VUB

Population par âge, sexe et nationalité au 31.12.1992 - Arrondissement de Neufchâteau

Ages	Hommes belges	Femmes belges	Hommes étrangers	Femmes étrangères	Total	Hommes	Femmes	Belges	Etrangers
50	184	231	8	8	431	192	239	415	16
51	199	196	7	5	407	206	201	395	12
52	225	200	9	11	445	234	211	425	20
53	231	258	6	8	503	237	266	489	14
54	238	240	9	4	491	247	244	478	13
50-54	1077	1125	39	36	2277	1116	1161	2202	75
55	235	262	12	3	512	247	265	497	15
56	223	248	7	3	481	230	251	471	10
57	210	257	8	3	478	218	260	467	11
58	259	241	7	3	510	266	244	500	10
59	245	262	3	0	510	248	262	507	3
55-59	1172	1270	37	12	2491	1209	1282	2442	49
60	239	270	2	3	514	241	273	509	5
61	261	279	4	4	548	265	283	540	8
62	251	253	7	5	516	258	258	504	12
63	220	292	3	7	522	223	299	512	10
64	247	300	3	1	551	250	301	547	4
60-64	1218	1394	19	20	2651	1237	1414	2612	39
65	235	299	7	4	545	242	303	534	11
66	242	293	2	4	541	244	297	535	6
67	226	296	4	8	534	230	304	522	12
68	229	280	3	10	522	232	290	509	13
69	221	253	3	5	482	224	258	474	8
65-69	1153	1421	19	31	2624	1172	1452	2574	50
70	202	289	5	3	499	207	292	491	8
71	193	269	3	1	466	196	270	462	4
72	171	275	0	5	451	171	280	446	5
73	139	213	1	3	356	140	216	352	4
74	103	167	3	3	276	106	170	270	6
70-74	808	1213	12	15	2048	820	1228	2021	27
75	105	181	5	1	292	110	182	286	6
76	97	159	2	2	260	99	161	256	4
77	110	178	5	3	296	115	181	288	8
78	119	194	4	9	326	123	203	313	13
79	109	211	4	4	328	113	215	320	8
75-79	540	923	20	19	1502	560	942	1463	39
80	102	206	0	3	311	102	209	308	3
81	80	173	4	4	261	84	177	253	8
82	86	147	1	4	238	87	151	233	5
83	62	137	1	4	204	63	141	199	5
84	57	128	2	4	191	59	132	185	6
80-84	387	791	8	19	1205	395	810	1178	27
85	45	121	1	4	171	46	125	166	5
86	41	102	1	3	147	42	105	143	4
87	33	92	2	3	130	35	95	125	5
88	26	78	2	2	108	28	80	104	4
89	22	60	1	2	85	23	62	82	3
85-89	167	453	7	14	641	174	467	620	21
90	14	45	1	2	62	15	47	59	3
91	14	40	1	2	57	15	42	54	3
92	8	27	0	2	37	8	29	35	2
93	6	22	1	0	29	7	22	28	1
94	4	14	1	2	21	5	16	18	3
90-94	46	148	4	8	206	50	156	194	12
95	8	10	1	1	20	9	11	18	2
96	6	7	0	0	13	6	7	13	0
97	4	5	0	1	10	4	6	9	1
98	2	4	0	1	7	2	5	6	1
99	2	4	0	0	6	2	4	6	0
95-99	22	30	1	3	56	23	33	52	4
TOTAL	24667	26102	752	645	52166	25419	26747	50769	1397

Perspectives de population 1981 - 2025

INS BP UCL HD CBGS ULB KUL VUB

Population par âge, sexe et nationalité au 31.12.1993 - Arrondissement de Neufchâteau

Ages	Hommes belges	Femmes belges	Hommes étrangers	Femmes étrangères	Total	Hommes	Femmes	Belges	Etrangers
0	380	355	12	11	758	392	366	735	23
1	379	354	11	11	755	390	365	733	22
2	379	354	10	10	753	389	364	733	20
3	378	353	8	9	748	386	362	731	17
4	376	351	7	9	743	383	360	727	16
0-4	1892	1767	48	50	3757	1940	1817	3659	98
5	374	348	6	9	737	380	357	722	15
6	371	347	7	8	733	378	355	718	15
7	366	341	6	8	721	372	349	707	14
8	362	337	5	8	712	367	345	699	13
9	355	330	5	9	699	360	339	685	14
5-9	1828	1703	29	42	3602	1857	1745	3531	71
10	347	322	5	8	682	352	330	669	13
11	339	317	6	7	669	345	324	656	13
12	349	323	6	6	684	355	329	672	12
13	310	323	20	9	662	330	332	633	29
14	357	304	13	16	690	370	320	661	29
10-14	1702	1589	50	46	3387	1752	1635	3291	96
15	308	302	14	16	640	322	318	610	30
16	320	327	19	17	683	339	344	647	36
17	336	316	17	17	686	353	333	652	34
18	337	328	18	18	701	355	346	665	36
19	370	298	8	18	694	378	316	668	26
15-19	1671	1571	76	86	3404	1747	1657	3242	162
20	385	335	12	16	748	397	351	720	28
21	371	347	17	14	749	388	361	718	31
22	361	358	11	12	742	372	370	719	23
23	365	362	18	13	758	383	375	727	31
24	367	370	17	13	767	384	383	737	30
20-24	1849	1772	75	68	3764	1924	1840	3621	143
25	357	373	11	11	752	368	384	730	22
26	386	402	10	10	808	396	412	788	20
27	399	396	8	7	810	407	403	795	15
28	418	418	10	9	855	428	427	836	19
29	438	439	10	7	894	448	446	877	17
25-29	1998	2028	49	44	4119	2047	2072	4026	93
30	439	429	10	10	888	449	439	868	20
31	434	413	8	5	860	442	418	847	13
32	437	437	9	6	889	446	443	874	15
33	429	422	10	5	866	439	427	851	15
34	422	427	10	8	867	432	435	849	18
30-34	2161	2128	47	34	4370	2208	2162	4289	81
35	402	396	15	7	820	417	403	798	22
36	388	360	12	7	767	400	367	748	19
37	366	366	11	7	750	377	373	732	18
38	357	373	12	12	754	369	385	730	24
39	352	338	12	6	708	364	344	690	18
35-39	1865	1833	62	39	3799	1927	1872	3698	101
40	369	338	18	3	728	387	341	707	21
41	361	356	10	6	733	371	362	717	16
42	341	331	12	4	688	353	335	672	16
43	361	294	14	8	677	375	302	655	22
44	323	319	21	5	668	344	324	642	26
40-44	1755	1638	75	26	3494	1830	1664	3393	101
45	337	307	16	13	673	353	320	644	29
46	337	307	20	7	671	357	314	644	27
47	327	298	12	4	641	339	302	625	16
48	233	241	13	5	492	246	246	474	18
49	214	221	7	2	444	221	223	435	9
45-49	1448	1374	68	31	2921	1516	1405	2822	99

Perspectives de population 1981 - 2025

INS BP UCL HD CBGS ULB KUL VUB

Population par âge, sexe et nationalité au 31.12.1993 - Arrondissement de Neufchâteau

Ages	Hommes belges	Femmes belges	Hommes étrangers	Femmes étrangères	Total	Hommes	Femmes	Belges	Etrangers
50	211	238	13	3	465	224	241	449	16
51	182	230	8	8	428	190	238	412	16
52	197	195	7	5	404	204	200	392	12
53	222	199	9	11	441	231	210	421	20
54	228	257	6	8	499	234	265	485	14
50-54	1040	1119	43	35	2237	1083	1154	2159	78
55	235	239	9	4	487	244	243	474	13
56	232	261	12	3	508	244	264	493	15
57	219	247	7	3	476	226	250	466	10
58	207	255	8	3	473	215	258	462	11
59	255	239	7	3	504	262	242	494	10
55-59	1148	1241	43	16	2448	1191	1257	2389	59
60	241	260	3	0	504	244	260	501	3
61	235	268	2	3	508	237	271	503	5
62	256	277	4	4	541	260	281	533	8
63	245	251	7	5	508	252	256	496	12
64	214	289	3	7	513	217	296	503	10
60-64	1191	1345	19	19	2574	1210	1364	2536	38
65	240	296	3	1	540	243	297	536	4
66	228	294	7	4	533	235	298	522	11
67	234	288	2	4	528	236	292	522	6
68	218	292	4	8	522	222	300	510	12
69	220	275	3	10	508	223	285	495	13
65-69	1140	1445	19	27	2631	1159	1472	2585	46
70	212	248	3	5	468	215	253	460	8
71	193	283	5	3	484	198	286	476	8
72	183	263	3	1	450	186	264	446	4
73	161	268	0	5	434	161	273	429	5
74	131	207	1	3	342	132	210	338	4
70-74	880	1269	12	17	2178	892	1286	2149	29
75	96	162	3	3	264	99	165	258	6
76	98	174	5	1	278	103	175	272	6
77	89	153	2	2	246	91	155	242	4
78	101	170	6	3	280	107	173	271	9
79	108	184	4	8	304	112	192	292	12
75-79	492	843	20	17	1372	512	860	1335	37
80	98	199	4	4	305	102	203	297	8
81	91	193	0	3	287	91	196	284	3
82	71	160	3	4	238	74	164	231	7
83	75	135	1	4	215	76	139	210	5
84	54	124	1	4	183	55	128	178	5
80-84	389	811	9	19	1228	398	830	1200	28
85	49	115	2	4	170	51	119	164	6
86	38	107	1	3	149	39	110	145	4
87	34	89	1	3	127	35	92	123	4
88	27	79	2	3	111	29	82	106	5
89	21	66	2	2	91	23	68	87	4
85-89	169	456	8	15	648	177	471	625	23
90	17	49	1	2	69	18	51	66	3
91	11	37	1	2	51	12	39	48	3
92	11	32	1	2	46	12	34	43	3
93	6	21	0	2	29	6	23	27	2
94	4	17	1	0	22	5	17	21	1
90-94	49	156	4	8	217	53	164	205	12
95	9	10	1	1	21	10	11	19	2
96	6	7	1	1	15	7	8	13	2
97	4	5	0	0	9	4	5	9	0
98	3	4	0	1	8	3	5	7	1
99	2	5	0	0	7	2	5	7	0
95-99	24	31	2	3	60	26	34	55	5
TOTAL	24691	26119	758	642	52210	25449	26761	50810	1400

Perspectives de population 1981 - 2025

INS BP UCL HD CBGS ULB KUL VUB

Population par âge, sexe et nationalité au 31.12.1994 - Arrondissement de Neufchâteau

Ages	Hommes belges	Femmes belges	Hommes étrangers	Femmes étrangères	Total	Hommes	Femmes	Belges	Etrangers
0	380	353	12	12	757	392	365	733	24
1	377	352	12	11	752	389	363	729	23
2	377	352	10	11	750	387	363	729	21
3	377	352	9	10	748	386	362	729	19
4	376	351	7	9	743	383	360	727	16
0- 4	1887	1760	50	53	3750	1937	1813	3647	103
5	375	349	7	10	741	382	359	724	17
6	374	347	6	9	736	380	356	721	15
7	370	346	7	8	731	377	354	716	15
8	365	340	6	8	719	371	348	705	14
9	361	335	5	8	709	366	343	696	13
5- 9	1845	1717	31	43	3636	1876	1760	3562	74
10	354	328	5	9	696	359	337	682	14
11	346	320	5	7	678	351	327	666	12
12	338	315	6	7	666	344	322	653	13
13	348	321	6	6	681	354	327	669	12
14	309	321	19	9	658	328	330	630	28
10-14	1695	1605	41	38	3379	1736	1643	3300	79
15	355	303	12	16	686	367	319	658	28
16	307	300	13	16	636	320	316	607	29
17	319	325	18	17	679	337	342	644	35
18	335	315	17	16	683	352	331	650	33
19	336	327	17	17	697	353	344	663	34
15-19	1652	1570	77	82	3381	1729	1652	3222	159
20	367	301	8	16	692	375	317	668	24
21	384	336	13	15	748	397	351	720	28
22	371	350	16	13	750	387	363	721	29
23	362	359	11	12	744	373	371	721	23
24	365	363	17	13	758	382	376	728	30
20-24	1849	1709	65	69	3692	1914	1778	3558	134
25	367	370	17	13	767	384	383	737	30
26	357	373	11	11	752	368	384	730	22
27	385	400	10	10	805	395	410	785	20
28	398	396	9	7	810	407	403	794	16
29	417	417	10	9	853	427	426	834	19
25-29	1924	1956	57	50	3987	1981	2006	3880	107
30	436	437	10	6	889	446	443	873	16
31	437	429	10	10	886	447	439	866	20
32	433	412	8	5	858	441	417	845	13
33	434	435	9	6	884	443	441	869	15
34	426	420	10	5	861	436	425	846	15
30-34	2166	2133	47	32	4378	2213	2165	4299	79
35	420	425	11	8	864	431	433	845	19
36	400	395	15	7	817	415	402	795	22
37	386	359	11	7	763	397	366	745	18
38	364	365	11	7	747	375	372	729	18
39	355	372	12	12	751	367	384	727	24
35-39	1925	1916	60	41	3942	1985	1957	3841	101
40	350	337	12	5	704	362	342	687	17
41	367	337	18	2	724	385	339	704	20
42	359	355	10	6	730	369	361	714	16
43	339	330	12	4	685	351	334	669	16
44	359	293	14	8	674	373	301	652	22
40-44	1774	1652	66	25	3517	1840	1677	3426	91
45	321	318	21	5	665	342	323	639	26
46	335	306	16	13	670	351	319	641	29
47	335	306	20	7	668	355	313	641	27
48	324	297	12	4	637	336	301	621	16
49	231	240	13	5	489	244	245	471	18
45-49	1546	1467	82	34	3129	1628	1501	3013	116

Perspectives de population 1981 - 2025

INS BP UCL HD CBGS ULB KUL VUB

Population par âge, sexe et nationalité au 31.12.1994 - Arrondissement de Neufchâteau

Ages	Hommes belges	Femmes belges	Hommes étrangers	Femmes étrangères	Total	Hommes	Femmes	Belges	Etrangers
50	212	220	7	2	441	219	222	432	9
51	209	237	13	3	462	222	240	446	16
52	180	229	8	8	425	188	237	409	16
53	194	194	7	5	400	201	199	388	12
54	219	198	9	11	437	228	209	417	20
50-54	1014	1078	44	29	2165	1058	1107	2092	73
55	225	256	6	8	495	231	264	481	14
56	232	238	9	4	483	241	242	470	13
57	228	260	12	3	503	240	263	488	15
58	216	245	7	3	471	223	248	461	10
59	204	253	8	3	468	212	256	457	11
55-59	1105	1252	42	21	2420	1147	1273	2357	63
60	250	237	7	3	497	257	240	487	10
61	237	258	3	0	498	240	258	495	3
62	230	265	2	3	500	232	268	495	5
63	250	274	4	4	532	254	278	524	8
64	239	248	7	5	499	246	253	487	12
60-64	1206	1282	23	15	2526	1229	1297	2488	38
65	208	286	3	7	504	211	293	494	10
66	233	291	3	1	528	236	292	524	4
67	221	289	7	4	521	228	293	510	11
68	226	283	2	4	515	228	287	509	6
69	210	286	4	8	508	214	294	496	12
65-69	1098	1435	19	24	2576	1117	1459	2533	43
70	211	270	3	10	494	214	280	481	13
71	202	243	3	5	453	205	248	445	8
72	183	277	5	3	468	188	280	460	8
73	173	256	3	1	433	176	257	429	4
74	151	260	0	5	416	151	265	411	5
70-74	920	1306	14	24	2264	934	1330	2226	38
75	122	200	1	3	326	123	203	322	4
76	89	156	3	3	251	92	159	245	6
77	90	167	5	1	263	95	168	257	6
78	82	146	2	2	232	84	148	228	4
79	92	161	5	3	261	97	164	253	8
75-79	475	830	16	12	1333	491	842	1305	28
80	98	173	4	7	282	102	180	271	11
81	88	186	4	4	282	92	190	274	8
82	81	179	0	3	263	81	182	260	3
83	62	147	3	4	216	65	151	209	7
84	65	123	1	4	193	66	127	188	5
80-84	394	808	12	22	1236	406	830	1202	34
85	46	111	1	4	162	47	115	157	5
86	42	102	2	3	149	44	105	144	5
87	32	94	1	3	130	33	97	126	4
88	28	77	1	3	109	29	80	105	4
89	22	67	2	2	93	24	69	89	4
85-89	170	451	7	15	643	177	466	621	22
90	17	55	2	2	76	19	57	72	4
91	13	40	1	2	56	14	42	53	3
92	8	30	1	2	41	9	32	38	3
93	8	25	1	2	36	9	27	33	3
94	4	16	0	2	22	4	18	20	2
90-94	50	166	5	10	231	55	176	216	15
95	9	13	1	0	23	10	13	22	1
96	6	7	1	1	15	7	8	13	2
97	4	5	1	1	11	5	6	9	2
98	3	4	0	0	7	3	4	7	0
99	3	6	0	1	10	3	7	9	1
95-99	25	35	3	3	66	28	38	60	6
TOTAL	24720	26128	761	642	52251	25481	26770	50848	1403

Perspectives de population 1981 - 2025

INS BP UCL HD CBGS ULB KUL VUB

Population par âge, sexe et nationalité au 31.12.1995 - Arrondissement de Neufchâteau

Ages	Hommes belges	Femmes belges	Hommes étrangers	Femmes étrangères	Total	Hommes	Femmes	Belges	Etrangers
0	378	352	13	12	755	391	364	730	25
1	377	350	12	12	751	389	362	727	24
2	375	350	11	11	747	386	361	725	22
3	375	350	9	11	745	384	361	725	20
4	375	350	8	9	742	383	359	725	17
0- 4	1880	1752	53	55	3740	1933	1807	3632	108
5	375	349	7	9	740	382	358	724	16
6	374	348	7	10	739	381	358	722	17
7	373	346	6	9	734	379	355	719	15
8	369	344	7	8	728	376	352	713	15
9	364	338	7	8	717	371	346	702	15
5- 9	1855	1725	34	44	3658	1889	1769	3580	78
10	360	333	5	8	706	365	341	693	13
11	353	326	6	9	694	359	335	679	15
12	345	318	5	7	675	350	325	663	12
13	337	313	5	7	662	342	320	650	12
14	347	319	5	6	677	352	325	666	11
10-14	1742	1609	26	37	3414	1768	1646	3351	63
15	309	320	18	9	656	327	329	629	27
16	353	301	11	16	681	364	317	654	27
17	306	298	12	16	632	318	314	604	28
18	318	324	18	17	677	336	341	642	35
19	334	315	17	15	681	351	330	649	32
15-19	1620	1558	76	73	3327	1696	1631	3178	149
20	335	328	16	15	694	351	343	663	31
21	365	303	9	15	692	374	318	668	24
22	382	337	13	14	746	395	351	719	27
23	370	352	16	12	750	386	364	722	28
24	363	360	11	12	746	374	372	723	23
20-24	1815	1680	65	68	3628	1880	1748	3495	133
25	365	362	17	13	757	382	375	727	30
26	367	370	17	13	767	384	383	737	30
27	357	371	11	11	750	368	382	728	22
28	384	399	11	10	804	395	409	783	21
29	397	394	9	7	807	406	401	791	16
25-29	1870	1896	65	54	3885	1935	1950	3766	119
30	416	416	10	9	851	426	425	832	19
31	433	435	10	6	884	443	441	868	16
32	435	429	10	10	884	445	439	864	20
33	431	411	8	5	855	439	416	842	13
34	432	433	9	6	880	441	439	865	15
30-34	2147	2124	47	36	4354	2194	2160	4271	83
35	424	418	10	5	857	434	423	842	15
36	418	423	11	8	860	429	431	841	19
37	398	394	14	7	813	412	401	792	21
38	384	358	11	7	760	395	365	742	18
39	362	364	11	8	745	373	372	726	19
35-39	1986	1957	57	35	4035	2043	1992	3943	92
40	353	371	12	11	747	365	382	724	23
41	348	336	12	4	700	360	340	684	16
42	365	336	18	2	721	383	338	701	20
43	357	354	10	6	727	367	360	711	16
44	337	329	12	4	682	349	333	666	16
40-44	1760	1726	64	27	3577	1824	1753	3486	91
45	357	292	14	8	671	371	300	649	22
46	319	317	21	5	662	340	322	636	26
47	333	305	16	13	667	349	318	638	29
48	332	305	20	7	664	352	312	637	27
49	321	296	12	4	633	333	300	617	16
45-49	1662	1515	83	37	3297	1745	1552	3177	120

Perspectives de population 1981 - 2025

INS BP UCL HD CBGS ULB KUL VUB

Population par âge, sexe et nationalité au 31.12.1995 - Arrondissement de Neufchâteau

Ages	Hommes belges	Femmes belges	Hommes étrangers	Femmes étrangères	Total	Hommes	Femmes	Belges	Etrangers
50	229	239	13	5	486	242	244	468	18
51	210	219	7	2	438	217	221	429	9
52	207	236	13	3	459	220	239	443	16
53	178	228	8	8	422	186	236	406	16
54	191	193	7	5	396	198	198	384	12
50-54	1015	1115	48	23	2201	1063	1138	2130	71
55	216	197	9	11	433	225	208	413	20
56	222	255	6	8	491	228	263	477	14
57	228	237	9	4	478	237	241	465	13
58	225	258	12	3	498	237	261	483	15
59	213	243	7	3	466	220	246	456	10
55-59	1104	1190	43	29	2366	1147	1219	2294	72
60	200	251	8	3	462	208	254	451	11
61	246	235	7	3	491	253	238	481	10
62	232	256	3	0	491	235	256	488	3
63	225	263	2	3	493	227	266	488	5
64	244	271	4	4	523	248	275	515	8
60-64	1147	1276	24	13	2460	1171	1289	2423	37
65	233	245	7	5	490	240	250	478	12
66	202	283	3	7	495	205	290	485	10
67	226	286	3	1	516	229	287	512	4
68	214	284	7	4	509	221	288	498	11
69	218	277	2	4	501	220	281	495	6
65-69	1093	1375	22	21	2511	1115	1396	2468	43
70	201	281	4	8	494	205	289	482	12
71	201	264	3	10	478	204	274	465	13
72	192	238	3	5	438	195	243	430	8
73	173	270	5	3	451	178	273	443	8
74	163	249	3	1	416	166	250	412	4
70-74	930	1302	18	27	2277	948	1329	2232	45
75	141	252	0	5	398	141	257	393	5
76	114	193	1	3	311	115	196	307	4
77	82	150	3	3	238	85	153	232	6
78	83	159	5	1	248	88	160	242	6
79	75	139	2	2	218	77	141	214	4
75-79	495	893	11	14	1413	506	907	1388	25
80	83	152	4	3	242	87	155	235	7
81	88	162	4	6	260	92	168	250	10
82	78	172	3	4	257	81	176	250	7
83	71	164	0	3	238	71	167	235	3
84	54	134	3	4	195	57	138	188	7
80-84	374	784	14	20	1192	388	804	1158	34
85	56	111	1	4	172	57	115	167	5
86	39	99	1	3	142	40	102	138	4
87	35	90	2	3	130	37	93	125	5
88	27	81	1	3	112	28	84	108	4
89	23	65	1	2	91	24	67	88	3
85-89	180	446	6	15	647	186	461	626	21
90	18	56	2	2	78	20	58	74	4
91	13	45	2	2	62	15	47	58	4
92	10	32	1	2	45	11	34	42	3
93	6	23	1	2	32	7	25	29	3
94	6	19	1	2	28	7	21	25	3
90-94	53	175	7	10	245	60	185	228	17
95	9	12	0	1	22	9	13	21	1
96	6	10	1	0	17	7	10	16	1
97	4	5	1	1	11	5	6	9	2
98	3	4	1	1	9	4	5	7	2
99	4	6	0	1	11	4	7	10	1
95-99	26	37	3	4	70	29	41	63	7
TOTAL	24754	26135	766	642	52297	25520	26777	50889	1408

Perspectives de population 1981 - 2025

INS BP UCL HD CBGS ULB KUL VUB

Population par âge, sexe et nationalité au 31.12.1996 - Arrondissement de Neufchâteau

Ages	Hommes belges	Femmes belges	Hommes étrangers	Femmes étrangères	Total	Hommes	Femmes	Belges	Etrangers
0	373	347	13	12	745	386	359	720	25
1	375	349	13	12	749	388	361	724	25
2	375	348	11	12	746	386	360	723	23
3	373	348	10	11	742	383	359	721	21
4	373	348	8	11	740	381	359	721	19
0- 4	1869	1740	55	58	3722	1924	1798	3609	113
5	374	348	8	9	739	382	357	722	17
6	374	348	7	10	739	381	358	722	17
7	373	347	7	10	737	380	357	720	17
8	372	344	6	9	731	378	353	716	15
9	368	342	7	8	725	375	350	710	15
5- 9	1861	1729	35	46	3671	1896	1775	3590	81
10	363	336	7	8	714	370	344	699	15
11	359	331	6	8	704	365	339	690	14
12	352	324	6	9	691	358	333	676	15
13	344	316	4	7	671	348	323	660	11
14	336	311	4	7	658	340	318	647	11
10-14	1754	1618	27	39	3438	1781	1657	3372	66
15	345	318	4	6	673	349	324	663	10
16	308	318	17	9	652	325	327	626	26
17	351	299	10	16	676	361	315	650	26
18	305	297	12	16	630	317	313	602	28
19	317	323	17	16	673	334	339	640	33
15-19	1626	1555	60	63	3304	1686	1618	3181	123
20	333	316	16	12	677	349	328	649	28
21	334	328	15	14	691	349	342	662	29
22	362	305	9	14	690	371	319	667	23
23	380	339	13	13	745	393	352	719	26
24	369	353	16	12	750	385	365	722	28
20-24	1778	1641	69	65	3553	1847	1706	3419	134
25	363	360	11	12	746	374	372	723	23
26	365	362	17	13	757	382	375	727	30
27	366	369	17	13	765	383	382	735	30
28	357	369	11	11	748	368	380	726	22
29	383	397	11	10	801	394	407	780	21
25-29	1834	1857	67	59	3817	1901	1916	3691	126
30	395	393	11	7	806	406	400	788	18
31	414	414	10	9	847	424	423	828	19
32	431	435	10	6	882	441	441	866	16
33	433	427	10	10	880	443	437	860	20
34	429	409	8	5	851	437	414	838	13
30-34	2102	2078	49	37	4266	2151	2115	4180	86
35	431	431	9	6	877	440	437	862	15
36	422	416	10	5	853	432	421	838	15
37	416	421	10	8	855	426	429	837	18
38	396	393	14	7	810	410	400	789	21
39	382	357	11	6	756	393	363	739	17
35-39	2047	2018	54	32	4151	2101	2050	4065	86
40	360	363	11	7	741	371	370	723	18
41	351	369	12	9	741	363	378	720	21
42	346	335	12	4	697	358	339	681	16
43	364	335	18	2	719	382	337	699	20
44	355	353	10	6	724	365	359	708	16
40-44	1776	1755	63	28	3622	1839	1783	3531	91
45	335	328	12	4	679	347	332	663	16
46	355	290	14	8	667	369	298	645	22
47	317	316	21	5	659	338	321	633	26
48	331	304	16	13	664	347	317	635	29
49	329	304	20	7	660	349	311	633	27
45-49	1667	1542	83	37	3329	1750	1579	3209	120

Perspectives de population 1981 - 2025

INS BP UCL HD CBGS ULB KUL VUB

Population par âge, sexe et nationalité au 31.12.1996 - Arrondissement de Neufchâteau

Ages	Hommes belges	Femmes belges	Hommes étrangers	Femmes étrangères	Total	Hommes	Femmes	Belges	Etrangers
50	318	295	12	4	629	330	299	613	16
51	227	238	13	5	483	240	243	465	18
52	208	218	7	2	435	215	220	426	9
53	204	235	13	3	455	217	238	439	16
54	175	227	8	8	418	183	235	402	16
50-54	1132	1213	53	22	2420	1185	1235	2345	75
55	188	192	7	5	392	195	197	380	12
56	213	196	9	11	429	222	207	409	20
57	219	254	6	8	487	225	262	473	14
58	225	236	9	4	474	234	240	461	13
59	222	256	12	3	493	234	259	478	15
55-59	1067	1134	43	31	2275	1110	1165	2201	74
60	209	241	7	3	460	216	244	450	10
61	197	249	8	3	457	205	252	446	11
62	241	233	7	3	484	248	236	474	10
63	227	254	3	0	484	230	254	481	3
64	220	260	2	3	485	222	263	480	5
60-64	1094	1237	27	12	2370	1121	1249	2331	39
65	238	268	4	4	514	242	272	506	8
66	226	242	7	5	480	233	247	468	12
67	196	279	3	7	485	199	286	475	10
68	218	281	3	1	503	221	282	499	4
69	206	278	7	4	495	213	282	484	11
65-69	1084	1348	24	21	2477	1108	1369	2432	45
70	209	272	2	4	487	211	276	481	6
71	192	275	4	8	479	196	283	467	12
72	191	258	3	10	462	194	268	449	13
73	181	232	3	5	421	184	237	413	8
74	163	262	5	3	433	168	265	425	8
70-74	936	1299	17	30	2282	953	1329	2235	47
75	153	241	3	1	398	156	242	394	4
76	131	243	0	5	379	131	248	374	5
77	105	185	1	3	294	106	188	290	4
78	75	143	3	3	224	78	146	218	6
79	76	151	5	1	233	81	152	227	6
75-79	540	963	12	13	1528	552	976	1503	25
80	68	131	2	2	203	70	133	199	4
81	74	142	4	3	223	78	145	216	7
82	78	150	4	6	238	82	156	228	10
83	69	158	3	4	234	72	162	227	7
84	62	149	0	3	214	62	152	211	3
80-84	351	730	13	18	1112	364	748	1081	31
85	47	121	3	4	175	50	125	168	7
86	48	99	1	4	152	49	103	147	5
87	33	87	1	3	124	34	90	120	4
88	29	78	2	3	112	31	81	107	5
89	22	69	1	3	95	23	72	91	4
85-89	179	454	8	17	658	187	471	633	25
90	18	55	1	2	76	19	57	73	3
91	14	46	2	2	64	16	48	60	4
92	10	36	1	2	49	11	38	46	3
93	8	25	1	2	36	9	27	33	3
94	4	18	1	2	25	5	20	22	3
90-94	54	180	6	10	250	60	190	234	16
95	10	14	1	1	26	11	15	24	2
96	6	9	0	1	16	6	10	15	1
97	4	7	1	0	12	5	7	11	1
98	3	4	1	1	9	4	5	7	2
99	4	6	1	1	12	5	7	10	2
95-99	27	40	4	4	75	31	44	67	8
TOTAL	24778	26131	769	642	52320	25547	26773	50909	1411

Perspectives de population 1981 - 2025

INS BP UCL HD CBGS ULB KUL VUB

Population par âge, sexe et nationalité au 31.12.1997 - Arrondissement de Neufchâteau

Ages	Hommes belges	Femmes belges	Hommes étrangers	Femmes étrangères	Total	Hommes	Femmes	Belges	Etrangers
0	368	342	13	12	735	381	354	710	25
1	370	344	13	12	739	383	356	714	25
2	373	347	12	12	744	385	359	720	24
3	373	346	10	12	741	383	358	719	22
4	371	346	9	11	737	380	357	717	20
0- 4	1855	1725	57	59	3696	1912	1784	3580	116
5	372	346	8	11	737	380	357	718	19
6	373	347	8	9	737	381	356	720	17
7	373	347	7	10	737	380	357	720	17
8	372	345	7	10	734	379	355	717	17
9	371	342	6	8	727	377	350	713	14
5- 9	1861	1727	36	48	3672	1897	1775	3588	84
10	367	340	8	8	723	375	348	707	16
11	362	334	7	8	711	369	342	696	15
12	358	329	6	8	701	364	337	687	14
13	350	322	5	9	686	355	331	672	14
14	343	314	3	7	667	346	321	657	10
10-14	1780	1639	29	40	3488	1809	1679	3419	69
15	334	310	3	7	654	337	317	644	10
16	343	316	3	6	668	346	322	659	9
17	307	316	16	9	648	323	325	623	25
18	349	298	10	16	673	359	314	647	26
19	305	297	12	15	629	317	312	602	27
15-19	1638	1537	44	53	3272	1682	1590	3175	97
20	317	323	16	15	671	333	338	640	31
21	332	316	15	12	675	347	328	648	27
22	333	329	14	13	689	347	342	662	27
23	360	307	9	13	689	369	320	667	22
24	378	340	13	13	744	391	353	718	26
20-24	1720	1615	67	66	3468	1787	1681	3335	133
25	368	353	16	12	749	384	365	721	28
26	362	360	11	12	745	373	372	722	23
27	364	361	17	13	755	381	374	725	30
28	365	369	18	12	764	383	381	734	30
29	356	368	12	11	747	368	379	724	23
25-29	1815	1811	74	60	3760	1889	1871	3626	134
30	382	395	11	10	798	393	405	777	21
31	393	392	11	7	803	404	399	785	18
32	412	413	10	9	844	422	422	825	19
33	429	433	10	6	878	439	439	862	16
34	431	425	10	10	876	441	435	856	20
30-34	2047	2058	52	42	4199	2099	2100	4105	94
35	428	407	8	5	848	436	412	835	13
36	429	429	10	6	874	439	435	858	16
37	420	414	9	5	848	429	419	834	14
38	414	419	10	8	851	424	427	833	18
39	394	392	14	7	807	408	399	786	21
35-39	2085	2061	51	31	4228	2136	2092	4146	82
40	380	356	11	5	752	391	361	736	16
41	358	362	11	6	737	369	368	720	17
42	349	368	12	9	738	361	377	717	21
43	344	334	12	4	694	356	338	678	16
44	362	334	18	2	716	380	336	696	20
40-44	1793	1754	64	26	3637	1857	1780	3547	90
45	353	352	10	6	721	363	358	705	16
46	334	326	12	4	676	346	330	660	16
47	353	289	14	8	664	367	297	642	22
48	315	315	21	5	656	336	320	630	26
49	328	303	16	13	660	344	316	631	29
45-49	1683	1585	73	36	3377	1756	1621	3268	109

Perspectives de population 1981 - 2025

INS BP UCL HD CBGS ULB KUL VUB

Population par âge, sexe et nationalité au 31.12.1997 - Arrondissement de Neufchâteau

Ages	Hommes belges	Femmes belges	Hommes étrangers	Femmes étrangères	Total	Hommes	Femmes	Belges	Etrangers
50	326	303	20	7	656	346	310	629	27
51	315	294	12	4	625	327	298	609	16
52	225	237	13	5	480	238	242	462	18
53	205	217	7	2	431	212	219	422	9
54	201	234	13	3	451	214	237	435	16
50-54	1272	1285	65	21	2643	1337	1306	2557	86
55	172	226	8	8	414	180	234	398	16
56	185	191	7	5	388	192	196	376	12
57	210	195	9	11	425	219	206	405	20
58	216	252	6	8	482	222	260	468	14
59	222	234	9	4	469	231	238	456	13
55-59	1005	1098	39	36	2178	1044	1134	2103	75
60	218	254	12	3	487	230	257	472	15
61	205	239	7	3	454	212	242	444	10
62	193	247	8	3	451	201	250	440	11
63	236	231	7	3	477	243	234	467	10
64	222	251	3	0	476	225	251	473	3
60-64	1074	1222	37	12	2345	1111	1234	2296	49
65	214	257	2	3	476	216	260	471	5
66	231	265	4	4	504	235	269	496	8
67	219	239	7	5	470	226	244	458	12
68	190	275	3	7	475	193	282	465	10
69	210	276	3	1	490	213	277	486	4
65-69	1064	1312	19	20	2415	1083	1332	2376	39
70	198	272	7	4	481	205	276	470	11
71	200	267	2	4	473	202	271	467	6
72	182	269	4	8	463	186	277	451	12
73	181	252	3	10	446	184	262	433	13
74	171	226	3	5	405	174	231	397	8
70-74	932	1286	19	31	2268	951	1317	2218	50
75	153	254	5	3	415	158	257	407	8
76	143	232	3	1	379	146	233	375	4
77	121	233	0	5	359	121	238	354	5
78	97	177	1	3	278	98	180	274	4
79	69	136	3	3	211	72	139	205	6
75-79	583	1032	12	15	1642	595	1047	1615	27
80	69	142	4	1	216	73	143	211	5
81	61	123	2	2	188	63	125	184	4
82	66	132	4	3	205	70	135	198	7
83	69	138	3	5	215	72	143	207	8
84	60	144	3	4	211	63	148	204	7
80-84	325	679	16	15	1035	341	694	1004	31
85	54	134	0	3	191	54	137	188	3
86	40	108	3	4	155	43	112	148	7
87	41	87	1	3	132	42	90	128	4
88	28	75	1	3	107	29	78	103	4
89	24	66	2	3	95	26	69	90	5
85-89	187	470	7	16	680	194	486	657	23
90	18	58	1	2	79	19	60	76	3
91	14	44	1	2	61	15	46	58	3
92	11	37	1	2	51	12	39	48	3
93	8	28	1	2	39	9	30	36	3
94	6	19	1	2	28	7	21	25	3
90-94	57	186	5	10	258	62	196	243	15
95	9	14	1	1	25	10	15	23	2
96	7	10	1	1	19	8	11	17	2
97	4	7	0	1	12	4	8	11	1
98	3	5	1	0	9	4	5	8	1
99	5	7	1	1	14	6	8	12	2
95-99	28	43	4	4	79	32	47	71	8
TOTAL	24804	26125	770	641	52340	25574	26766	50929	1411

Perspectives de population 1981 - 2025

INS BP UCL HD CBGS ULB KUL VUB

Population par âge, sexe et nationalité au 31.12.1998 - Arrondissement de Neufchâteau

Ages	Hommes belges	Femmes belges	Hommes étrangers	Femmes étrangères	Total	Hommes	Femmes	Belges	Etrangers
0	363	338	13	12	726	376	350	701	25
1	365	340	13	12	730	378	352	705	25
2	368	342	12	12	734	380	354	710	24
3	371	345	11	12	739	382	357	716	23
4	371	344	9	12	736	380	356	715	21
0- 4	1838	1709	58	60	3665	1896	1769	3547	118
5	370	345	9	11	735	379	356	715	20
6	371	345	8	11	735	379	356	716	19
7	372	346	8	9	735	380	355	718	17
8	372	345	7	10	734	379	355	717	17
9	371	343	7	10	731	378	353	714	17
5- 9	1856	1724	39	51	3670	1895	1775	3580	90
10	370	340	6	8	724	376	348	710	14
11	365	338	8	8	719	373	346	703	16
12	360	332	7	8	707	367	340	692	15
13	356	327	5	7	695	361	334	683	12
14	348	320	4	9	681	352	329	668	13
10-14	1799	1657	30	40	3526	1829	1697	3456	70
15	341	313	2	7	663	343	320	654	9
16	332	308	2	7	649	334	315	640	9
17	342	314	2	6	664	344	320	656	8
18	306	315	16	9	646	322	324	621	25
19	348	298	10	15	671	358	313	646	25
15-19	1669	1548	32	44	3293	1701	1592	3217	76
20	305	299	13	13	630	318	312	604	26
21	317	322	15	14	668	332	336	639	29
22	330	317	14	12	673	344	329	647	26
23	332	329	15	12	688	347	341	661	27
24	358	309	9	13	689	367	322	667	22
20-24	1642	1576	66	64	3348	1708	1640	3218	130
25	375	339	13	13	740	388	352	714	26
26	366	353	16	12	747	382	365	719	28
27	362	359	11	12	744	373	371	721	23
28	363	361	17	13	754	380	374	724	30
29	364	369	18	12	763	382	381	733	30
25-29	1830	1781	75	62	3748	1905	1843	3611	137
30	355	366	12	11	744	367	377	721	23
31	380	394	11	10	795	391	404	774	21
32	391	391	11	6	799	402	397	782	17
33	411	411	10	9	841	421	420	822	19
34	427	431	10	6	874	437	437	858	16
30-34	1964	1993	54	42	4053	2018	2035	3957	96
35	430	423	10	10	873	440	433	853	20
36	426	405	8	5	844	434	410	831	13
37	427	427	9	6	869	436	433	854	15
38	418	412	10	5	845	428	417	830	15
39	412	417	10	8	847	422	425	829	18
35-39	2113	2084	47	34	4278	2160	2118	4197	81
40	392	391	14	6	803	406	397	783	20
41	378	355	11	4	748	389	359	733	15
42	356	361	11	6	734	367	367	717	17
43	347	367	12	9	735	359	376	714	21
44	342	332	12	4	690	354	336	674	16
40-44	1815	1806	60	29	3710	1875	1835	3621	89
45	360	332	18	2	712	378	334	692	20
46	351	350	10	6	717	361	356	701	16
47	332	325	12	4	673	344	329	657	16
48	351	288	14	8	661	365	296	639	22
49	313	314	21	5	653	334	319	627	26
45-49	1707	1609	75	25	3416	1782	1634	3316	100

Perspectives de population 1981 - 2025

INS BP UCL HD CBGS ULB KUL VUB

Population par âge, sexe et nationalité au 31.12.1998 - Arrondissement de Neufchâteau

Ages	Hommes belges	Femmes belges	Hommes étrangers	Femmes étrangères	Total	Hommes	Femmes	Belges	Etrangers
50	325	302	16	13	656	341	315	627	29
51	323	302	20	7	652	343	309	625	27
52	312	293	12	4	621	324	297	605	16
53	222	236	13	5	476	235	241	458	18
54	202	216	7	2	427	209	218	418	9
50-54	1384	1349	68	31	2832	1452	1380	2733	99
55	198	233	13	3	447	211	236	431	16
56	169	225	8	8	410	177	233	394	16
57	182	190	7	5	384	189	195	372	12
58	207	194	9	11	421	216	205	401	20
59	213	250	6	8	477	219	258	463	14
55-59	969	1092	43	35	2139	1012	1127	2061	78
60	218	232	10	4	464	228	236	450	14
61	214	252	12	3	481	226	255	466	15
62	201	237	7	3	448	208	240	438	10
63	189	245	8	3	445	197	248	434	11
64	231	229	7	3	470	238	232	460	10
60-64	1053	1195	44	16	2308	1097	1211	2248	60
65	216	248	3	0	467	219	248	464	3
66	208	254	2	3	467	210	257	462	5
67	224	262	4	4	494	228	266	486	8
68	212	236	7	5	460	219	241	448	12
69	183	270	3	7	463	186	277	453	10
65-69	1043	1270	19	19	2351	1062	1289	2313	38
70	202	270	3	1	476	205	271	472	4
71	189	267	7	4	467	196	271	456	11
72	190	261	2	4	457	192	265	451	6
73	172	262	4	8	446	176	270	434	12
74	171	245	3	10	429	174	255	416	13
70-74	924	1305	19	27	2275	943	1332	2229	46
75	160	219	3	5	387	163	224	379	8
76	143	245	5	3	396	148	248	388	8
77	133	223	3	1	360	136	224	356	4
78	111	223	0	5	339	111	228	334	5
79	89	168	1	3	261	90	171	257	4
75-79	636	1078	12	17	1743	648	1095	1714	29
80	63	128	3	3	197	66	131	191	6
81	62	133	4	1	200	66	134	195	5
82	54	114	2	2	172	56	116	168	4
83	58	121	3	3	185	61	124	179	6
84	60	126	3	5	194	63	131	186	8
80-84	297	622	15	14	948	312	636	919	29
85	52	130	3	4	189	55	134	182	7
86	46	119	0	3	168	46	122	165	3
87	34	95	2	3	134	36	98	129	5
88	34	75	1	3	113	35	78	109	4
89	23	64	1	3	91	24	67	87	4
85-89	189	483	7	16	695	196	499	672	23
90	19	56	2	2	79	21	58	75	4
91	14	48	1	2	65	15	50	62	3
92	11	36	1	2	50	12	38	47	3
93	8	29	1	2	40	9	31	37	3
94	6	22	1	2	31	7	24	28	3
90-94	58	191	6	10	265	64	201	249	16
95	11	14	1	1	27	12	15	25	2
96	6	10	1	1	18	7	11	16	2
97	5	7	1	1	14	6	8	12	2
98	3	5	0	1	9	3	6	8	1
99	5	8	1	1	15	6	9	13	2
95-99	30	44	4	5	83	34	49	74	9
TOTAL	24816	26116	773	641	52346	25589	26757	50932	1414

Perspectives de population 1981 - 2025

INS BP UCL HD CBGS ULB KUL VUB

Population par âge, sexe et nationalité au 31.12.1999 - Arrondissement de Neufchâteau

Ages	Hommes belges	Femmes belges	Hommes étrangers	Femmes étrangères	Total	Hommes	Femmes	Belges	Etrangers
0	359	333	12	12	716	371	345	692	24
1	360	336	13	12	721	373	348	696	25
2	363	338	12	12	725	375	350	701	24
3	366	340	11	12	729	377	352	706	23
4	370	343	10	12	735	380	355	713	22
0-4	1818	1690	58	60	3626	1876	1750	3508	118
5	370	343	9	12	734	379	355	713	21
6	369	344	9	11	733	378	355	713	20
7	370	344	8	11	733	378	355	714	19
8	371	344	8	9	732	379	353	715	17
9	371	343	7	10	731	378	353	714	17
5-9	1851	1718	41	53	3663	1892	1771	3569	94
10	370	341	7	10	728	377	351	711	17
11	368	338	6	8	720	374	346	706	14
12	363	336	9	7	715	372	343	699	16
13	358	330	6	8	702	364	338	688	14
14	354	325	4	7	690	358	332	679	11
10-14	1813	1670	32	40	3555	1845	1710	3483	72
15	346	319	3	9	677	349	328	665	12
16	339	311	1	7	658	340	318	650	8
17	330	306	1	7	644	331	313	636	8
18	341	313	2	6	662	343	319	654	8
19	306	315	16	9	646	322	324	621	25
15-19	1662	1564	23	38	3287	1685	1602	3226	61
20	346	300	10	13	669	356	313	646	23
21	305	300	13	13	631	318	313	605	26
22	316	323	14	14	667	330	337	639	28
23	328	317	14	12	671	342	329	645	26
24	331	329	14	12	686	345	341	660	26
20-24	1626	1569	65	64	3324	1691	1633	3195	129
25	355	309	9	13	686	364	322	664	22
26	372	339	13	13	737	385	352	711	26
27	365	352	16	12	745	381	364	717	28
28	362	359	11	12	744	373	371	721	23
29	362	360	17	13	752	379	373	722	30
25-29	1816	1719	66	63	3664	1882	1782	3535	129
30	363	367	18	12	760	381	379	730	30
31	354	365	13	10	742	367	375	719	23
32	378	393	11	10	792	389	403	771	21
33	389	389	11	6	795	400	395	778	17
34	409	409	10	9	837	419	418	818	19
30-34	1893	1923	63	47	3926	1956	1970	3816	110
35	427	429	10	6	872	437	435	856	16
36	429	421	10	10	870	439	431	850	20
37	424	403	7	5	839	431	408	827	12
38	425	425	9	6	865	434	431	850	15
39	416	410	10	5	841	426	415	826	15
35-39	2121	2088	46	32	4287	2167	2120	4209	78
40	410	415	10	7	842	420	422	825	17
41	390	389	14	5	798	404	394	779	19
42	376	354	11	4	745	387	358	730	15
43	354	360	11	6	731	365	366	714	17
44	345	365	12	9	731	357	374	710	21
40-44	1875	1883	58	31	3847	1933	1914	3758	89
45	340	331	12	4	687	352	335	671	16
46	358	331	18	2	709	376	333	689	20
47	349	349	10	6	714	359	355	698	16
48	330	324	12	4	670	342	328	654	16
49	349	287	14	8	658	363	295	636	22
45-49	1726	1622	66	24	3438	1792	1646	3348	90

Perspectives de population 1981 - 2025

INS BP UCL HD CBGS ULB KUL VUB

Population par âge, sexe et nationalité au 31.12.1999 - Arrondissement de Neufchâteau

Ages	Hommes belges	Femmes belges	Hommes étrangers	Femmes étrangères	Total	Hommes	Femmes	Belges	Etrangers
50	310	313	21	5	649	331	318	623	26
51	322	301	16	13	652	338	314	623	29
52	320	301	20	7	648	340	308	621	27
53	309	291	12	4	616	321	295	600	16
54	219	235	13	5	472	232	240	454	18
50-54	1480	1441	82	34	3037	1562	1475	2921	116
55	199	215	7	2	423	206	217	414	9
56	195	232	13	3	443	208	235	427	16
57	166	224	8	8	406	174	232	390	16
58	180	189	7	5	381	187	194	369	12
59	204	193	9	11	417	213	204	397	20
55-59	944	1053	44	29	2070	988	1082	1997	73
60	209	248	6	8	471	215	256	457	14
61	214	230	10	4	458	224	234	444	14
62	210	250	12	3	475	222	253	460	15
63	197	235	7	3	442	204	238	432	10
64	185	243	8	3	439	193	246	428	11
60-64	1015	1206	43	21	2285	1058	1227	2221	64
65	225	227	7	3	462	232	230	452	10
66	210	245	3	0	458	213	245	455	3
67	202	251	2	3	458	204	254	453	5
68	217	258	4	4	483	221	262	475	8
69	205	232	7	5	449	212	237	437	12
65-69	1059	1213	23	15	2310	1082	1228	2272	38
70	176	264	3	7	450	179	271	440	10
71	193	265	3	1	462	196	266	458	4
72	180	261	7	4	452	187	265	441	11
73	180	255	2	4	441	182	259	435	6
74	162	255	4	8	429	166	263	417	12
70-74	891	1300	19	24	2234	910	1324	2191	43
75	161	237	3	10	411	164	247	398	13
76	149	211	3	5	368	152	216	360	8
77	133	235	5	3	376	138	238	368	8
78	123	213	3	1	340	126	214	336	4
79	102	212	0	5	319	102	217	314	5
75-79	668	1108	14	24	1814	682	1132	1776	38
80	81	159	1	3	244	82	162	240	4
81	57	120	3	3	183	60	123	177	6
82	55	123	4	1	183	59	124	178	5
83	48	105	2	2	157	50	107	153	4
84	51	110	3	3	167	54	113	161	6
80-84	292	617	13	12	934	305	629	909	25
85	52	114	3	4	173	55	118	166	7
86	45	116	3	4	168	48	120	161	7
87	39	105	0	3	147	39	108	144	3
88	29	82	2	3	116	31	85	111	5
89	28	64	1	3	96	29	67	92	4
85-89	193	481	9	17	700	202	498	674	26
90	19	54	1	2	76	20	56	73	3
91	15	46	2	2	65	17	48	61	4
92	11	39	1	2	53	12	41	50	3
93	8	28	1	2	39	9	30	36	3
94	6	22	1	2	31	7	24	28	3
90-94	59	189	6	10	264	65	199	248	16
95	11	17	1	1	30	12	18	28	2
96	8	10	1	1	20	9	11	18	2
97	4	7	1	1	13	5	8	11	2
98	3	5	1	1	10	4	6	8	2
99	5	9	1	1	16	6	10	14	2
95-99	31	48	5	5	89	36	53	79	10
TOTAL	24833	26102	776	643	52354	25609	26745	50935	1419

Perspectives de population 1981 - 2025

INS BP UCL HD CBGS ULB KUL VUB

Population par âge, sexe et nationalité au 31.12.2000 - Arrondissement de Neufchâteau

Ages	Hommes belges	Femmes belges	Hommes étrangers	Femmes étrangères	Total	Hommes	Femmes	Belges	Etrangers
0	354	330	12	11	707	366	341	684	23
1	356	331	12	12	711	368	343	687	24
2	358	334	12	12	716	370	346	692	24
3	361	336	11	11	719	372	347	697	22
4	365	338	10	12	725	375	350	703	22
0-4	1794	1669	57	58	3578	1851	1727	3463	115
5	369	342	10	12	733	379	354	711	22
6	369	342	9	12	732	378	354	711	21
7	368	343	9	11	731	377	354	711	20
8	369	343	8	11	731	377	354	712	19
9	370	342	8	9	729	378	351	712	17
5-9	1845	1712	44	55	3656	1889	1767	3557	99
10	370	341	7	10	728	377	351	711	17
11	368	339	8	10	725	376	349	707	18
12	366	336	6	8	716	372	344	702	14
13	361	334	8	7	710	369	341	695	15
14	356	328	5	8	697	361	336	684	13
10-14	1821	1678	34	43	3576	1855	1721	3499	77
15	352	324	3	7	686	355	331	676	10
16	344	317	2	9	672	346	326	661	11
17	337	309	0	7	653	337	316	646	7
18	329	305	1	7	642	330	312	634	8
19	340	313	2	6	661	342	319	653	8
15-19	1702	1568	8	36	3314	1710	1604	3270	44
20	306	316	16	8	646	322	324	622	24
21	344	301	10	12	667	354	313	645	22
22	304	302	13	12	631	317	314	606	25
23	315	323	13	14	665	328	337	638	27
24	326	316	14	12	668	340	328	642	26
20-24	1595	1558	66	58	3277	1661	1616	3153	124
25	329	329	14	12	684	343	341	658	26
26	352	310	9	13	684	361	323	662	22
27	370	338	13	13	734	383	351	708	26
28	364	352	16	12	744	380	364	716	28
29	361	359	11	12	743	372	371	720	23
25-29	1776	1688	63	62	3589	1839	1750	3464	125
30	361	358	18	13	750	379	371	719	31
31	362	366	18	12	758	380	378	728	30
32	353	364	13	10	740	366	374	717	23
33	376	391	11	10	788	387	401	767	21
34	387	387	11	6	791	398	393	774	17
30-34	1839	1866	71	51	3827	1910	1917	3705	122
35	408	407	10	9	834	418	416	815	19
36	426	427	10	6	869	436	433	853	16
37	427	419	9	10	865	436	429	846	19
38	422	401	7	5	835	429	406	823	12
39	423	423	9	6	861	432	429	846	15
35-39	2106	2077	45	36	4264	2151	2113	4183	81
40	414	408	10	4	836	424	412	822	14
41	408	412	10	6	836	418	418	820	16
42	388	388	14	5	795	402	393	776	19
43	374	353	11	4	742	385	357	727	15
44	353	358	11	6	728	364	364	711	17
40-44	1937	1919	56	25	3937	1993	1944	3856	81
45	343	364	12	9	728	355	373	707	21
46	338	329	12	4	683	350	333	667	16
47	356	330	18	2	706	374	332	686	20
48	347	348	10	6	711	357	354	695	16
49	328	323	12	4	667	340	327	651	16
45-49	1712	1694	64	25	3495	1776	1719	3406	89

Perspectives de population 1981 - 2025

INS BP UCL HD CBGS ULB KUL VUB

Population par âge, sexe et nationalité au 31.12.2000 - Arrondissement de Neufchâteau

Ages	Hommes belges	Femmes belges	Hommes étrangers	Femmes étrangères	Total	Hommes	Femmes	Belges	Etrangers
50	346	286	14	8	654	360	294	632	22
51	307	312	21	5	645	328	317	619	26
52	319	300	16	13	648	335	313	619	29
53	317	300	20	7	644	337	307	617	27
54	306	290	12	4	612	318	294	596	16
50-54	1595	1488	83	37	3203	1678	1525	3083	120
55	216	234	13	5	468	229	239	450	18
56	196	214	7	2	419	203	216	410	9
57	192	231	13	3	439	205	234	423	16
58	164	223	8	8	403	172	231	387	16
59	178	188	7	5	378	185	193	366	12
55-59	946	1090	48	23	2107	994	1113	2036	71
60	200	192	9	11	412	209	203	392	20
61	206	246	6	8	466	212	254	452	14
62	210	228	10	4	452	220	232	438	14
63	206	248	12	3	469	218	251	454	15
64	193	233	7	3	436	200	236	426	10
60-64	1015	1147	44	29	2235	1059	1176	2162	73
65	181	240	8	3	432	189	243	421	11
66	219	224	7	3	453	226	227	443	10
67	204	242	3	0	449	207	242	446	3
68	196	248	2	3	449	198	251	444	5
69	210	254	4	4	472	214	258	464	8
65-69	1010	1208	24	13	2255	1034	1221	2218	37
70	197	227	7	5	436	204	232	424	12
71	168	259	3	7	437	171	266	427	10
72	184	259	3	1	447	187	260	443	4
73	171	255	7	4	437	178	259	426	11
74	170	248	2	4	424	172	252	418	6
70-74	890	1248	22	21	2181	912	1269	2138	43
75	152	247	4	8	411	156	255	399	12
76	151	229	3	10	393	154	239	380	13
77	138	203	3	5	349	141	208	341	8
78	123	225	5	3	356	128	228	348	8
79	113	202	3	1	319	116	203	315	4
75-79	677	1106	18	27	1828	695	1133	1783	45
80	93	200	0	5	298	93	205	293	5
81	73	149	1	3	226	74	152	222	4
82	51	111	3	3	168	54	114	162	6
83	49	113	3	1	166	52	114	162	4
84	42	96	2	2	142	44	98	138	4
80-84	308	669	9	14	1000	317	683	977	23
85	44	99	3	3	149	47	102	143	6
86	45	102	3	4	154	48	106	147	7
87	38	102	3	3	146	41	105	140	6
88	33	91	0	3	127	33	94	124	3
89	24	70	2	3	99	26	73	94	5
85-89	184	464	11	16	675	195	480	648	27
90	23	54	1	2	80	24	56	77	3
91	15	45	1	2	63	16	47	60	3
92	12	37	2	2	53	14	39	49	4
93	8	31	1	2	42	9	33	39	3
94	6	22	1	2	31	7	24	28	3
90-94	64	189	6	10	269	70	199	253	16
95	11	17	1	1	30	12	18	28	2
96	8	13	1	1	23	9	14	21	2
97	6	7	1	1	15	7	8	13	2
98	3	5	1	1	10	4	6	8	2
99	6	10	1	1	18	7	11	16	2
95-99	34	52	5	5	96	39	57	86	10
TOTAL	24850	26090	778	644	52362	25628	26734	50940	1422

Perspectives de population 1981 - 2025

INS BP UCL HD CBGS ULB KUL VUB

Population par âge, sexe et nationalité au 31.12.2005 - Arrondissement de Neuchâteau

Ages	Hommes belges	Femmes belges	Hommes étrangers	Femmes étrangères	Total	Hommes	Femmes	Belges	Etrangers
0	342	318	10	9	679	352	327	660	19
1	340	317	10	10	677	350	327	657	20
2	340	316	10	10	676	350	326	656	20
3	340	317	9	11	677	349	328	657	20
4	343	318	9	11	681	352	329	661	20
0-4	1705	1586	48	51	3390	1753	1637	3291	99
5	345	321	10	10	686	355	331	666	20
6	349	323	10	13	695	359	336	672	23
7	352	327	12	12	703	364	339	679	24
8	357	330	10	10	707	367	340	687	20
9	360	333	10	12	715	370	345	693	22
5-9	1763	1634	52	57	3506	1815	1691	3397	109
10	364	335	10	12	721	374	347	699	22
11	364	335	9	12	720	373	347	699	21
12	362	334	9	11	716	371	345	696	20
13	362	333	7	11	713	369	344	695	18
14	361	332	8	9	710	369	341	693	17
10-14	1813	1669	43	55	3580	1856	1724	3482	98
15	360	332	4	10	706	364	342	692	14
16	358	330	3	10	701	361	340	688	13
17	356	327	1	7	691	357	334	683	8
18	351	326	5	7	689	356	333	677	12
19	348	321	2	8	679	350	329	669	10
15-19	1773	1636	15	42	3466	1788	1678	3409	57
20	345	320	3	6	674	348	326	665	9
21	338	315	4	7	664	342	322	653	11
22	331	311	4	5	651	335	316	642	9
23	324	308	4	7	643	328	315	632	11
24	336	320	6	4	666	342	324	656	10
20-24	1674	1574	21	29	3298	1695	1603	3248	50
25	305	316	14	8	643	319	324	621	22
26	330	304	12	12	658	342	316	634	24
27	297	303	13	11	624	310	314	600	24
28	308	318	13	14	653	321	332	626	27
29	316	310	14	12	652	330	322	626	26
25-29	1556	1551	66	57	3230	1622	1608	3107	123
30	321	322	14	12	669	335	334	643	26
31	342	309	8	13	672	350	322	651	21
32	360	332	13	13	718	373	345	692	26
33	355	345	17	12	729	372	357	700	29
34	355	351	11	12	729	366	363	706	23
30-34	1733	1659	63	62	3517	1796	1721	3392	125
35	352	351	19	13	735	371	364	703	32
36	353	358	18	12	741	371	370	711	30
37	346	354	12	10	722	358	364	700	22
38	369	381	10	10	770	379	391	750	20
39	380	377	10	6	773	390	383	757	16
35-39	1800	1821	69	51	3741	1869	1872	3621	120
40	399	397	8	6	810	407	403	796	14
41	416	416	9	3	844	425	419	832	12
42	417	408	8	8	841	425	416	825	16
43	412	391	7	3	813	419	394	803	10
44	413	411	8	4	836	421	415	824	12
40-44	2057	2023	40	24	4144	2097	2047	4080	64
45	404	396	10	3	813	414	399	800	13
46	398	400	10	6	814	408	406	798	16
47	378	378	14	5	775	392	383	756	19
48	365	346	11	4	726	376	350	711	15
49	342	352	11	6	711	353	358	694	17
45-49	1887	1872	56	24	3839	1943	1896	3759	80

Perspectives de population 1981 - 2025

INS BP UCL HD CBGS ULB KUL VUB

Population par âge, sexe et nationalité au 31.12.2005 - Arrondissement de Neufchâteau

Ages	Hommes belges	Femmes belges	Hommes étrangers	Femmes étrangères	Total	Hommes	Femmes	Belges	Etrangers
50	331	356	12	9	708	343	365	687	21
51	326	324	12	4	666	338	328	650	16
52	342	325	18	2	687	360	327	667	20
53	332	342	10	6	690	342	348	674	16
54	313	318	12	4	647	325	322	631	16
50-54	1644	1665	64	25	3398	1708	1690	3309	89
55	329	281	13	8	631	342	289	610	21
56	291	307	21	5	624	312	312	598	26
57	301	294	16	13	624	317	307	595	29
58	298	293	20	7	618	318	300	591	27
59	287	282	12	3	584	299	285	569	15
55-59	1506	1457	82	36	3081	1588	1493	2963	118
60	201	228	13	5	447	214	233	429	18
61	182	209	7	2	400	189	211	391	9
62	178	223	13	3	417	191	226	401	16
63	150	215	8	8	381	158	223	365	16
64	161	181	7	5	354	168	186	342	12
60-64	872	1056	48	23	1999	920	1079	1928	71
65	181	184	9	10	384	190	194	365	19
66	184	234	6	8	432	190	242	418	14
67	186	216	10	4	416	196	220	402	14
68	180	234	12	3	429	192	237	414	15
69	166	219	7	3	395	173	222	385	10
65-69	897	1087	44	28	2056	941	1115	1984	72
70	154	223	8	3	388	162	226	377	11
71	183	207	7	3	400	190	210	390	10
72	167	221	3	0	391	170	221	388	3
73	156	223	2	3	384	158	226	379	5
74	164	228	4	4	400	168	232	392	8
70-74	824	1102	24	13	1963	848	1115	1926	37
75	152	200	7	5	364	159	205	352	12
76	126	225	3	7	361	129	232	351	10
77	134	221	3	1	359	137	222	355	4
78	122	213	5	4	344	127	217	335	9
79	117	202	2	4	325	119	206	319	6
75-79	651	1061	20	21	1753	671	1082	1712	41
80	102	197	4	8	311	106	205	299	12
81	96	177	3	7	283	99	184	273	10
82	86	151	3	5	245	89	156	237	8
83	74	162	3	3	242	77	165	236	6
84	65	140	3	1	209	68	141	205	4
80-84	423	827	16	24	1290	439	851	1250	40
85	50	132	0	4	186	50	136	182	4
86	38	94	1	3	136	39	97	132	4
87	25	66	3	3	97	28	69	91	6
88	23	63	2	1	89	25	64	86	3
89	18	51	2	2	73	20	53	69	4
85-89	154	406	8	13	581	162	419	560	21
90	18	49	2	2	71	20	51	67	4
91	17	46	2	2	67	19	48	63	4
92	13	42	2	2	59	15	44	55	4
93	10	36	0	2	48	10	38	46	2
94	7	25	1	2	35	8	27	32	3
90-94	65	198	7	10	280	72	208	263	17
95	13	18	1	1	33	14	19	31	2
96	9	14	1	1	25	10	15	23	2
97	6	10	1	1	18	7	11	16	2
98	4	7	1	1	13	5	8	11	2
99	8	14	1	1	24	9	15	22	2
95-99	40	63	5	5	113	45	68	103	10
TOTAL	24837	25947	791	650	52225	25628	26597	50784	1441

Perspectives de population 1981 - 2025

INS BP UCL HD CBGS ULB KUL VUB

Population par âge, sexe et nationalité au 31.12.2010 - Arrondissement de Neufchâteau

Ages	Hommes belges	Femmes belges	Hommes étrangers	Femmes étrangères	Total	Hommes	Femmes	Belges	Etrangers
0	344	317	8	8	677	352	325	661	16
1	341	316	8	8	673	349	324	657	16
2	338	313	8	8	667	346	321	651	16
3	336	311	7	8	662	343	319	647	15
4	335	310	6	8	659	341	318	645	14
0-4	1694	1567	37	40	3338	1731	1607	3261	77
5	333	310	7	9	659	340	319	643	16
6	333	309	7	10	659	340	319	642	17
7	334	309	8	10	661	342	319	643	18
8	335	311	8	11	665	343	322	646	19
9	338	313	10	11	672	348	324	651	21
5-9	1673	1552	40	51	3316	1713	1603	3225	91
10	340	315	10	10	675	350	325	655	20
11	344	316	10	12	682	354	328	660	22
12	347	319	12	11	689	359	330	666	23
13	351	321	9	10	691	360	331	672	19
14	353	323	9	12	697	362	335	676	21
10-14	1735	1594	50	55	3434	1785	1649	3329	105
15	356	325	8	11	700	364	336	681	19
16	355	325	5	12	697	360	337	680	17
17	352	324	4	11	691	356	335	676	15
18	353	323	3	10	689	356	333	676	13
19	352	325	5	9	691	357	334	677	14
15-19	1768	1622	25	53	3468	1793	1675	3390	78
20	352	326	4	10	692	356	336	678	14
21	349	325	5	11	690	354	336	674	16
22	346	324	6	7	683	352	331	670	13
23	342	325	5	5	677	347	330	667	10
24	340	321	5	8	674	345	329	661	13
20-24	1729	1621	25	41	3416	1754	1662	3350	66
25	335	320	6	6	667	341	326	655	12
26	326	313	5	7	651	331	320	639	12
27	321	309	5	5	640	326	314	630	10
28	316	305	5	7	633	321	312	621	12
29	328	317	7	4	656	335	321	645	11
25-29	1626	1564	28	29	3247	1654	1593	3190	57
30	299	310	14	7	630	313	317	609	21
31	320	297	12	11	640	332	308	617	23
32	290	299	13	11	613	303	310	589	24
33	300	311	14	14	639	314	325	611	28
34	306	303	15	11	635	321	314	609	26
30-34	1515	1520	68	54	3157	1583	1574	3035	122
35	311	315	14	12	652	325	327	626	26
36	333	302	9	13	657	342	315	635	22
37	351	323	12	13	699	363	336	674	25
38	348	335	16	12	711	364	347	683	28
39	349	341	10	12	712	359	353	690	22
35-39	1692	1616	61	62	3431	1753	1678	3308	123
40	347	341	18	12	718	365	353	688	30
41	347	348	16	10	721	363	358	695	26
42	339	344	11	7	701	350	351	683	18
43	359	371	9	8	747	368	379	730	17
44	370	366	9	4	749	379	370	736	13
40-44	1762	1770	63	41	3636	1825	1811	3532	104
45	390	385	8	5	788	398	390	775	13
46	406	404	9	3	822	415	407	810	12
47	406	396	8	8	818	414	404	802	16
48	398	378	7	3	786	405	381	776	10
49	401	400	8	4	813	409	404	801	12
45-49	2001	1963	40	23	4027	2041	1986	3964	63

Perspectives de population 1981 - 2025

INS BP UCL HD CBGS ULB KUL VUB

Population par âge, sexe et nationalité au 31.12.2010 - Arrondissement de Neufchâteau

Ages	Hommes belges	Femmes belges	Hommes étrangers	Femmes étrangères	Total	Hommes	Femmes	Belges	Etrangers
50	391	385	10	3	789	401	388	776	13
51	384	390	10	6	790	394	396	774	16
52	363	368	14	5	750	377	373	731	19
53	350	341	11	4	706	361	345	691	15
54	327	346	11	6	690	338	352	673	17
50-54	1815	1830	56	24	3725	1871	1854	3645	80
55	315	346	12	9	682	327	355	661	21
56	310	319	12	4	645	322	323	629	16
57	324	319	18	2	663	342	321	643	20
58	312	329	10	6	657	322	335	641	16
59	293	310	12	4	619	305	314	603	16
55-59	1554	1623	64	25	3266	1618	1648	3177	89
60	308	272	13	8	601	321	280	580	21
61	270	297	21	5	593	291	302	567	26
62	278	284	16	13	591	294	297	562	29
63	273	283	20	7	583	293	290	556	27
64	261	271	12	3	547	273	274	532	15
60-64	1390	1407	82	36	2915	1472	1443	2797	118
65	182	218	13	5	418	195	223	400	18
66	163	199	7	2	371	170	201	362	9
67	157	212	13	3	385	170	215	369	16
68	131	203	8	8	350	139	211	334	16
69	139	170	7	5	321	146	175	309	12
65-69	772	1002	48	23	1845	820	1025	1774	71
70	154	172	9	10	345	163	182	326	19
71	154	217	6	8	385	160	225	371	14
72	152	198	9	4	363	161	202	350	13
73	143	212	8	3	366	151	215	355	11
74	130	196	7	3	336	137	199	326	10
70-74	733	995	39	28	1795	772	1023	1728	67
75	118	197	7	3	325	125	200	315	10
76	137	179	6	3	325	143	182	316	9
77	122	189	3	0	314	125	189	311	3
78	111	186	2	3	302	113	189	297	5
79	114	186	4	4	308	118	190	300	8
75-79	602	937	22	13	1574	624	950	1539	35
80	102	160	5	5	272	107	165	262	10
81	81	173	3	7	264	84	180	254	10
82	84	165	3	1	253	87	166	249	4
83	73	153	3	4	233	76	157	226	7
84	67	140	2	4	213	69	144	207	6
80-84	407	791	16	21	1235	423	812	1198	37
85	56	130	3	4	193	59	134	186	7
86	50	111	3	4	168	53	115	161	7
87	43	91	3	3	140	46	94	134	6
88	34	92	2	3	131	36	95	126	5
89	29	74	2	0	105	31	74	103	2
85-89	212	498	13	14	737	225	512	710	27
90	21	65	0	2	88	21	67	86	2
91	14	43	1	2	60	15	45	57	3
92	9	28	2	2	41	11	30	37	4
93	7	25	1	1	34	8	26	32	2
94	5	18	1	2	26	6	20	23	3
90-94	56	179	5	9	249	61	188	235	14
95	11	15	1	1	28	12	16	26	2
96	10	14	1	1	26	11	15	24	2
97	7	11	1	1	20	8	12	18	2
98	4	9	0	1	14	4	10	13	1
99	9	15	1	1	26	10	16	24	2
95-99	41	64	4	5	114	45	69	105	9
TOTAL	24777	25715	786	647	51925	25563	26362	50492	1433

Perspectives de population 1981 - 2025

INS BP UCL HD CBGS ULB KUL VUB

Population par âge, sexe et nationalité au 31.12.2015 - Arrondissement de Neufchâteau

Ages	Hommes belges	Femmes belges	Hommes étrangers	Femmes étrangères	Total	Hommes	Femmes	Belges	Etrangers
0	346	319	9	9	683	355	328	665	18
1	343	318	9	9	679	352	327	661	18
2	340	315	8	8	671	348	323	655	16
3	338	313	6	8	665	344	321	651	14
4	336	311	5	7	659	341	318	647	12
0- 4	1703	1576	37	41	3357	1740	1617	3279	78
5	335	308	5	8	656	340	316	643	13
6	333	308	5	8	654	338	316	641	13
7	332	306	6	8	652	338	314	638	14
8	331	305	6	8	650	337	313	636	14
9	332	305	6	8	651	338	313	637	14
5- 9	1663	1532	28	40	3263	1691	1572	3195	68
10	328	304	8	9	649	336	313	632	17
11	327	302	7	10	646	334	312	629	17
12	329	302	8	10	649	337	312	631	18
13	330	302	7	11	650	337	313	632	18
14	331	303	9	11	654	340	314	634	20
10-14	1645	1513	39	51	3248	1684	1564	3158	90
15	332	305	7	10	654	339	315	637	17
16	335	306	6	11	658	341	317	641	17
17	337	309	7	10	663	344	319	646	17
18	342	312	6	9	669	348	321	654	15
19	345	316	7	11	679	352	327	661	18
15-19	1691	1548	33	51	3323	1724	1599	3239	84
20	349	321	7	10	687	356	331	670	17
21	349	324	5	11	689	354	335	673	16
22	346	324	6	10	686	352	334	670	16
23	346	325	6	9	686	352	334	671	15
24	342	325	6	9	682	348	334	667	15
20-24	1732	1619	30	49	3430	1762	1668	3351	79
25	340	323	6	10	679	346	333	663	16
26	336	322	5	10	673	341	332	658	15
27	333	319	7	7	666	340	326	652	14
28	329	318	5	5	657	334	323	647	10
29	327	316	6	8	657	333	324	643	14
25-29	1665	1598	29	40	3332	1694	1638	3263	69
30	324	312	6	6	648	330	318	636	12
31	316	307	5	7	635	321	314	623	12
32	311	302	6	5	624	317	307	613	11
33	306	298	7	7	618	313	305	604	14
34	318	312	8	4	642	326	316	630	12
30-34	1575	1531	32	29	3167	1607	1560	3106	61
35	291	305	14	7	617	305	312	596	21
36	311	291	12	11	625	323	302	602	23
37	282	290	12	10	594	294	300	572	22
38	293	301	13	13	620	306	314	594	26
39	300	293	14	10	617	314	303	593	24
35-39	1477	1480	65	51	3073	1542	1531	2957	116
40	306	305	12	11	634	318	316	611	23
41	323	292	7	11	633	330	303	615	18
42	340	314	12	11	677	352	325	654	23
43	340	324	15	10	689	355	334	664	25
44	339	329	9	10	687	348	339	668	19
40-44	1648	1564	55	53	3320	1703	1617	3212	108
45	337	329	18	11	695	355	340	666	29
46	337	335	16	10	698	353	345	672	26
47	329	331	11	7	678	340	338	660	18
48	349	359	9	8	725	358	367	708	17
49	358	355	9	4	726	367	359	713	13
45-49	1710	1709	63	40	3522	1773	1749	3419	103

Perspectives de population 1981 - 2025

INS BP UCL HD CBGS ULB KUL VUB

Population par âge, sexe et nationalité au 31.12.2015 - Arrondissement de Neufchâteau

Ages	Hommes belges	Femmes belges	Hommes étrangers	Femmes étrangères	Total	Hommes	Femmes	Belges	Etrangers
50	377	374	8	5	764	385	379	751	13
51	391	394	9	2	796	400	396	785	11
52	390	386	8	8	792	398	394	776	16
53	382	368	7	3	760	389	371	750	10
54	384	388	8	4	784	392	392	772	12
50-54	1924	1910	40	22	3896	1964	1932	3834	62
55	373	373	10	3	759	383	376	746	13
56	366	377	10	6	759	376	383	743	16
57	344	355	14	5	718	358	360	699	19
58	330	333	11	4	678	341	337	663	15
59	307	333	11	6	657	318	339	640	17
55-59	1720	1771	56	24	3571	1776	1795	3491	80
60	294	331	11	9	645	305	340	625	20
61	288	309	12	3	612	300	312	597	15
62	300	309	18	2	629	318	311	609	20
63	286	313	10	6	615	296	319	599	16
64	266	298	12	4	580	278	302	564	16
60-64	1434	1560	63	24	3081	1497	1584	2994	87
65	278	260	13	8	559	291	268	538	21
66	241	284	18	5	548	259	289	525	23
67	246	270	15	13	544	261	283	516	28
68	239	267	16	7	529	255	274	506	23
69	225	254	12	3	494	237	257	479	15
65-69	1229	1335	74	36	2674	1303	1371	2564	110
70	155	202	12	5	374	167	207	357	17
71	136	183	7	2	328	143	185	319	9
72	128	194	10	3	335	138	197	322	13
73	105	183	8	8	304	113	191	288	16
74	110	152	7	5	274	117	157	262	12
70-74	634	914	44	23	1615	678	937	1548	67
75	118	152	7	10	287	125	162	270	17
76	115	188	6	8	317	121	196	303	14
77	112	169	6	4	291	118	173	281	10
78	102	177	5	3	287	107	180	279	8
79	90	160	5	3	258	95	163	250	8
75-79	537	846	29	28	1440	566	874	1383	57
80	78	156	5	3	242	83	159	234	8
81	87	138	4	3	232	91	141	225	7
82	77	142	3	0	222	80	142	219	3
83	66	134	2	3	205	68	137	200	5
84	65	129	3	4	201	68	133	194	7
80-84	373	699	17	13	1102	390	712	1072	30
85	56	107	3	4	170	59	111	163	7
86	42	109	3	4	158	45	113	151	7
87	41	98	3	1	143	44	99	139	4
88	35	86	2	3	126	37	89	121	5
89	30	74	2	3	109	32	77	104	5
85-89	204	474	13	15	706	217	489	678	28
90	24	63	2	2	91	26	65	87	4
91	19	51	2	2	74	21	53	70	4
92	15	38	2	2	57	17	40	53	4
93	11	36	1	2	50	12	38	47	3
94	8	26	1	0	35	9	26	34	1
90-94	77	214	8	8	307	85	222	291	16
95	13	21	0	1	35	13	22	34	1
96	8	13	1	1	23	9	14	21	2
97	5	7	1	1	14	6	8	12	2
98	4	6	1	1	12	5	7	10	2
99	10	15	1	1	27	11	16	25	2
95-99	40	62	4	5	111	44	67	102	9
TOTAL	24681	25455	759	643	51538	25440	26098	50136	1402

Perspectives de population 1981 - 2025

INS BP UCL HD CBGS ULB KUL VUB

Population par âge, sexe et nationalité au 31.12.2020 - Arrondissement de Neufchâteau

Ages	Hommes belges	Femmes belges	Hommes étrangers	Femmes étrangères	Total	Hommes	Femmes	Belges	Etrangers
0	334	316	10	9	669	344	325	650	19
1	333	316	10	9	668	343	325	649	19
2	333	314	9	9	665	342	323	647	18
3	332	313	8	9	662	340	322	645	17
4	331	310	6	6	653	337	316	641	12
0- 4	1663	1569	43	42	3317	1706	1611	3232	85
5	336	309	6	9	660	342	318	645	15
6	335	310	6	8	659	341	318	645	14
7	333	308	6	7	654	339	315	641	13
8	332	307	5	8	652	337	315	639	13
9	331	306	5	7	649	336	313	637	12
5- 9	1667	1540	28	39	3274	1695	1579	3207	67
10	330	302	6	8	646	336	310	632	14
11	328	301	6	8	643	334	309	629	14
12	327	298	7	8	640	334	306	625	15
13	324	296	5	8	633	329	304	620	13
14	325	295	5	8	633	330	303	620	13
10-14	1634	1492	29	40	3195	1663	1532	3126	69
15	322	294	5	9	630	327	303	616	14
16	319	292	3	10	624	322	302	611	13
17	320	292	3	10	625	323	302	612	13
18	322	293	3	11	629	325	304	615	14
19	323	296	6	11	636	329	307	619	17
15-19	1606	1467	20	51	3144	1626	1518	3073	71
20	325	302	5	9	641	330	311	627	14
21	329	306	5	10	650	334	316	635	15
22	331	310	8	9	658	339	319	641	17
23	335	315	6	5	661	341	320	650	11
24	337	318	8	11	674	345	329	655	19
20-24	1657	1551	32	44	3284	1689	1595	3208	76
25	339	323	7	9	678	346	332	662	16
26	345	322	6	10	683	351	332	667	16
27	348	321	7	10	686	355	331	669	17
28	347	320	6	9	682	353	329	667	15
29	343	318	7	9	677	350	327	661	16
25-29	1722	1604	33	47	3406	1755	1651	3326	80
30	338	315	6	10	669	344	325	653	16
31	329	315	6	10	660	335	325	644	16
32	323	311	7	7	648	330	318	634	14
33	319	312	7	5	643	326	317	631	12
34	317	309	6	8	640	323	317	626	14
30-34	1626	1562	32	40	3260	1658	1602	3188	72
35	314	306	6	6	632	320	312	620	12
36	307	300	6	7	620	313	307	607	13
37	303	295	5	6	609	308	301	598	11
38	299	289	6	7	601	305	296	588	13
39	312	302	7	4	625	319	306	614	11
35-39	1535	1492	30	30	3087	1565	1522	3027	60
40	286	295	12	7	600	298	302	581	19
41	302	281	10	9	602	312	290	583	19
42	276	280	12	7	575	288	287	556	19
43	287	290	12	11	600	299	301	577	23
44	292	283	13	8	596	305	291	575	21
40-44	1443	1429	59	42	2973	1502	1471	2872	101
45	297	293	12	10	612	309	303	590	22
46	312	285	7	11	615	319	296	597	18
47	329	301	12	11	653	341	312	630	23
48	330	312	15	10	667	345	322	642	25
49	329	318	9	10	666	338	328	647	19
45-49	1597	1509	55	52	3213	1652	1561	3106	107

Perspectives de population 1981 - 2025

INS BP UCL HD CBGS ULB KUL VUB

Population par âge, sexe et nationalité au 31.12.2020 - Arrondissement de Neufchâteau

Ages	Hommes belges	Femmes belges	Hommes étrangers	Femmes étrangères	Total	Hommes	Femmes	Belges	Etrangers
50	326	318	18	11	673	344	329	644	29
51	325	325	16	10	676	341	335	650	26
52	316	321	11	7	655	327	328	637	18
53	334	349	9	8	700	343	357	683	17
54	342	345	9	4	700	351	349	687	13
50-54	1643	1658	63	40	3404	1706	1698	3301	103
55	360	363	8	5	736	368	368	723	13
56	372	381	9	2	764	381	383	753	11
57	367	372	8	8	755	375	380	739	16
58	359	354	7	3	723	366	357	713	10
59	360	373	8	4	745	368	377	733	12
55-59	1818	1843	40	22	3723	1858	1865	3661	62
60	346	358	10	3	717	356	361	704	13
61	339	361	10	6	716	349	367	700	16
62	319	339	14	5	677	333	344	658	19
63	303	319	11	4	637	314	323	622	15
64	279	316	11	6	612	290	322	595	17
60-64	1586	1693	56	24	3359	1642	1717	3279	80
65	266	313	11	9	599	277	322	579	20
66	258	295	12	3	568	270	298	553	15
67	264	291	16	1	572	280	292	555	17
68	250	291	10	6	557	260	297	541	16
69	230	277	12	4	523	242	281	507	16
65-69	1268	1467	61	23	2819	1329	1490	2735	84
70	232	243	12	8	495	244	251	475	20
71	202	262	13	5	482	215	267	464	18
72	202	247	10	13	472	212	260	449	23
73	191	241	11	7	450	202	248	432	18
74	177	228	8	3	416	185	231	405	11
70-74	1004	1221	54	36	2315	1058	1257	2225	90
75	119	178	7	5	309	126	183	297	12
76	101	159	6	2	268	107	161	260	8
77	93	165	6	3	267	99	168	258	9
78	75	153	5	8	241	80	161	228	13
79	75	124	5	5	209	80	129	199	10
75-79	463	779	29	23	1294	492	802	1242	52
80	78	121	5	8	212	83	129	199	13
81	75	145	4	7	231	79	152	220	11
82	69	126	4	3	202	73	129	195	7
83	61	127	3	3	194	64	130	188	6
84	51	110	3	3	167	54	113	161	6
80-84	334	629	19	24	1006	353	653	963	43
85	43	103	3	3	152	46	106	146	6
86	46	87	3	3	139	49	90	133	6
87	38	85	3	0	126	41	85	123	3
88	31	75	2	3	111	33	78	106	5
89	29	68	2	3	102	31	71	97	5
85-89	187	418	13	12	630	200	430	605	25
90	24	52	2	2	80	26	54	76	4
91	16	50	2	2	70	18	52	66	4
92	15	41	2	1	59	17	42	56	3
93	11	33	1	2	47	12	35	44	3
94	8	26	1	1	36	9	27	34	2
90-94	74	202	8	8	292	82	210	276	16
95	6	20	1	1	28	7	21	26	2
96	4	15	1	1	21	5	16	19	2
97	3	10	1	1	15	4	11	13	2
98	2	9	1	1	13	3	10	11	2
99	8	17	1	1	27	9	18	25	2
95-99	23	71	5	5	104	28	76	94	10
TOTAL	24550	25196	709	644	51099	25259	25840	49746	1353

Perspectives de population 1981 - 2025

INS BP UCL HD CBGS ULB KUL VUB

Population par âge, sexe et nationalité au 31.12.2025 - Arrondissement de Neufchâteau

Âges	Hommes belges	Femmes belges	Hommes étrangers	Femmes étrangères	Total	Hommes	Femmes	Belges	Etrangers
0	323	306	9	9	647	332	315	629	18
1	322	306	9	9	646	331	315	628	18
2	324	306	9	9	648	333	315	630	18
3	325	306	8	9	648	333	315	631	17
4	327	306	8	8	649	335	314	633	16
0-4	1621	1530	43	44	3238	1664	1574	3151	87
5	327	307	7	9	650	334	316	634	16
6	326	308	8	9	651	334	317	634	17
7	328	307	7	8	650	335	315	635	15
8	327	307	7	9	650	334	316	634	16
9	326	305	6	6	643	332	311	631	12
5-9	1634	1534	35	41	3244	1669	1575	3168	76
10	331	303	6	9	649	337	312	634	15
11	330	303	6	6	645	336	309	633	12
12	328	301	7	7	643	335	308	629	14
13	326	298	4	8	636	330	306	624	12
14	324	296	3	7	630	327	303	620	10
10-14	1639	1501	26	37	3203	1665	1538	3140	63
15	322	292	3	8	625	325	300	614	11
16	319	291	2	8	620	321	299	610	10
17	317	288	2	8	615	319	296	605	10
18	316	287	1	8	612	317	295	603	9
19	316	288	2	8	614	318	296	604	10
15-19	1590	1446	10	40	3086	1600	1486	3036	50
20	315	290	3	7	615	318	297	605	10
21	313	292	3	9	617	316	301	605	12
22	314	293	5	9	621	319	302	607	14
23	315	298	5	8	626	320	306	613	13
24	316	298	7	10	631	323	308	614	17
20-24	1573	1471	23	43	3110	1596	1514	3044	66
25	315	305	8	9	637	323	314	620	17
26	321	303	6	9	639	327	312	624	15
27	329	310	8	9	656	337	319	639	17
28	341	308	6	6	661	347	314	649	12
29	340	315	8	11	674	348	326	655	19
25-29	1646	1541	36	44	3267	1682	1585	3187	80
30	346	315	7	7	675	353	322	661	14
31	342	317	7	10	676	349	327	659	17
32	333	311	7	9	660	340	320	644	16
33	332	316	7	8	663	339	324	648	15
34	328	310	7	10	655	335	320	638	17
30-34	1681	1569	35	44	3329	1716	1613	3250	79
35	323	311	6	10	650	329	321	634	16
36	317	307	6	10	640	323	317	624	16
37	313	305	7	7	632	320	312	618	14
38	311	303	8	5	627	319	308	614	13
39	310	299	5	7	621	315	306	609	12
35-39	1574	1525	32	39	3170	1606	1564	3099	71
40	307	296	6	5	614	313	301	603	11
41	302	290	5	5	602	307	295	592	10
42	297	285	4	4	590	301	289	582	8
43	292	279	6	5	582	298	284	571	11
44	304	292	6	1	603	310	293	596	7
40-44	1502	1442	27	20	2991	1529	1462	2944	47
45	277	284	12	6	579	289	290	561	18
46	290	271	10	9	580	300	280	561	19
47	266	271	12	7	556	278	278	537	19
48	276	278	12	11	577	288	289	554	23
49	282	272	13	8	575	295	280	554	21
45-49	1391	1376	59	41	2867	1450	1417	2767	100

Perspectives de population 1981 - 2025

INS BP UCL HD CBGS ULB KUL VUB

Population par âge, sexe et nationalité au 31.12.2025 - Arrondissement de Neufchâteau

Ages	Hommes belges	Femmes belges	Hommes étrangers	Femmes étrangères	Total	Hommes	Femmes	Belges	Etrangers
50	287	282	12	10	591	299	292	569	22
51	301	275	7	11	594	308	286	576	18
52	315	290	12	11	628	327	301	605	23
53	316	302	15	10	643	331	312	618	25
54	314	308	9	10	641	323	318	622	19
50-54	1533	1457	55	52	3097	1588	1509	2990	107
55	309	308	18	11	646	327	319	617	29
56	308	315	16	10	649	324	325	623	26
57	298	310	11	7	626	309	317	608	18
58	314	336	9	8	667	323	344	650	17
59	321	331	9	4	665	330	335	652	13
55-59	1550	1600	63	40	3253	1613	1640	3150	103
60	334	348	8	5	695	342	353	682	13
61	341	365	9	2	717	350	367	706	11
62	335	355	8	8	706	343	363	690	16
63	324	337	7	3	671	331	340	661	10
64	323	354	8	4	689	331	358	677	12
60-64	1657	1759	40	22	3478	1697	1781	3416	62
65	307	338	10	3	658	317	341	645	13
66	298	339	10	5	652	308	344	637	15
67	279	317	13	5	614	292	322	596	18
68	262	296	11	4	573	273	300	558	15
69	240	290	11	6	547	251	296	530	17
65-69	1386	1580	55	23	3044	1441	1603	2966	78
70	227	286	11	9	533	238	295	513	20
71	216	270	10	3	499	226	273	486	13
72	214	264	11	1	490	225	265	478	12
73	200	261	8	6	475	208	267	461	14
74	180	248	8	4	440	188	252	428	12
70-74	1037	1329	48	23	2437	1085	1352	2366	71
75	178	214	7	8	407	185	222	392	15
76	151	228	8	5	392	159	233	379	13
77	147	210	6	11	374	153	221	357	17
78	136	201	6	7	350	142	208	337	13
79	122	186	5	3	316	127	189	308	8
75-79	734	1039	32	34	1839	766	1073	1773	66
80	79	142	5	5	231	84	147	221	10
81	66	123	4	2	195	70	125	189	6
82	58	124	4	3	189	62	127	182	7
83	45	110	3	5	163	48	115	155	8
84	43	86	3	5	137	46	91	129	8
80-84	291	585	19	20	915	310	605	876	39
85	43	79	3	4	129	46	83	122	7
86	39	91	3	4	137	42	95	130	7
87	34	76	3	3	116	37	79	110	6
88	29	72	2	3	106	31	75	101	5
89	22	58	2	3	85	24	61	80	5
85-89	167	376	13	17	573	180	393	543	30
90	18	51	2	2	73	20	53	69	4
91	17	40	2	2	61	19	42	57	4
92	13	36	2	0	51	15	36	49	2
93	10	29	1	2	42	11	31	39	3
94	8	23	1	2	34	9	25	31	3
90-94	66	179	8	8	261	74	187	245	16
95	6	17	1	1	25	7	18	23	2
96	4	14	1	1	20	5	15	18	2
97	3	11	1	1	16	4	12	14	2
98	2	8	1	1	12	3	9	10	2
99	6	17	1	1	25	7	18	23	2
95-99	21	67	5	5	98	26	72	88	10
TOTAL	24293	24906	664	637	50500	24957	25543	49199	1301

- POPULATION PAR AGE, SEXE ET NATIONALITE -

- 6. ARRONDISSEMENT DE VIRTON -

Perspectives de population 1981 - 2025

INS BP UCL HD CBGS ULB KUL VUB

Population par âge, sexe et nationalité au 31.12.1980 - Arrondissement de Virton

Ages	Hommes belges	Femmes belges	Hommes étrangers	Femmes étrangères	Total	Hommes	Femmes	Belges	Etrangers
0	290	259	38	27	614	328	286	549	65
1	262	273	32	39	606	294	312	535	71
2	255	266	36	24	581	291	290	521	60
3	251	271	31	33	586	282	304	522	64
4	255	270	41	46	612	296	316	525	87
0- 4	1313	1339	178	169	2999	1491	1508	2652	347
5	286	256	22	39	603	308	295	542	61
6	291	275	37	29	632	328	304	566	66
7	269	272	37	45	623	306	317	541	82
8	286	263	33	35	617	319	298	549	68
9	286	260	38	49	633	324	309	546	87
5- 9	1418	1326	167	197	3108	1585	1523	2744	364
10	287	279	48	30	644	335	309	566	78
11	286	307	44	29	666	330	336	593	73
12	274	273	46	33	626	320	306	547	79
13	342	279	36	43	700	378	322	621	79
14	307	288	26	36	657	333	324	595	62
10-14	1496	1426	200	171	3293	1696	1597	2922	371
15	349	312	30	29	720	379	341	661	59
16	344	342	32	18	736	376	360	686	50
17	339	369	21	20	749	360	389	708	41
18	383	346	22	30	781	405	376	729	52
19	416	358	14	17	805	430	375	774	31
15-19	1831	1727	119	114	3791	1950	1841	3558	233
20	379	334	18	13	744	397	347	713	31
21	378	352	21	16	767	399	368	730	37
22	356	322	23	16	717	379	338	678	39
23	342	294	18	19	673	360	313	636	37
24	276	281	29	16	602	305	297	557	45
20-24	1731	1583	109	80	3503	1840	1663	3314	189
25	289	318	27	11	645	316	329	607	38
26	284	280	25	9	598	309	289	564	34
27	295	282	27	15	619	322	297	577	42
28	324	353	33	16	726	357	369	677	49
29	344	291	41	18	694	385	309	635	59
25-29	1536	1524	153	69	3282	1689	1593	3060	222
30	300	287	36	9	632	336	296	587	45
31	303	252	33	13	601	336	265	555	46
32	280	292	43	19	634	323	311	572	62
33	315	264	36	14	629	351	278	579	50
34	284	274	24	15	597	308	289	558	39
30-34	1482	1369	172	70	3093	1654	1439	2851	242
35	199	171	18	10	398	217	181	370	28
36	182	167	32	10	391	214	177	349	42
37	172	176	25	10	383	197	186	348	35
38	171	153	24	8	356	195	161	324	32
39	147	178	17	10	352	164	188	325	27
35-39	871	845	116	48	1880	987	893	1716	164
40	168	177	12	11	368	180	188	345	23
41	200	247	24	15	486	224	262	447	39
42	209	240	19	19	487	228	259	449	38
43	210	202	26	9	447	236	211	412	35
44	228	256	20	14	518	248	270	484	34
40-44	1015	1122	101	68	2306	1116	1190	2137	169
45	225	218	12	12	467	237	230	443	24
46	259	231	15	10	515	274	241	490	25
47	245	228	10	11	494	255	239	473	21
48	268	266	20	2	556	288	268	534	22
49	279	268	14	9	570	293	277	547	23
45-49	1276	1211	71	44	2602	1347	1255	2487	115

Perspectives de population 1981 - 2025

INS BP UCL HD CBGS ULB KUL VUB

Population par âge, sexe et nationalité au 31.12.1980 - Arrondissement de Virton

Ages	Hommes belges	Femmes belges	Hommes étrangers	Femmes étrangères	Total	Hommes	Femmes	Belges	Etrangers
50	259	314	8	13	594	267	327	573	21
51	252	244	13	7	516	265	251	496	20
52	221	289	12	9	531	233	298	510	21
53	251	272	10	16	549	261	288	523	26
54	242	266	11	9	528	253	275	508	20
50-54	1225	1385	54	54	2718	1279	1439	2610	108
55	244	270	13	21	548	257	291	514	34
56	254	280	9	16	559	263	296	534	25
57	223	246	14	7	490	237	253	469	21
58	275	274	6	7	562	281	281	549	13
59	235	277	11	8	531	246	285	512	19
55-59	1231	1347	53	59	2690	1284	1406	2578	112
60	217	262	7	12	498	224	274	479	19
61	166	177	8	7	358	174	184	343	15
62	120	148	1	4	273	121	152	268	5
63	130	174	3	5	312	133	179	304	8
64	159	194	6	5	364	165	199	353	11
60-64	792	955	25	33	1805	817	988	1747	58
65	179	183	6	3	371	185	186	362	9
66	196	235	8	12	451	204	247	431	20
67	242	246	7	4	499	249	250	488	11
68	189	229	8	8	434	197	237	418	16
69	202	255	7	7	471	209	262	457	14
65-69	1008	1148	36	34	2226	1044	1182	2156	70
70	181	230	3	6	420	184	236	411	9
71	168	242	2	5	417	170	247	410	7
72	164	216	3	3	386	167	219	380	6
73	146	230	5	4	385	151	234	376	9
74	135	194	3	6	338	138	200	329	9
70-74	794	1112	16	24	1946	810	1136	1906	40
75	112	219	8	4	343	120	223	331	12
76	124	184	7	7	322	131	191	308	14
77	117	201	1	5	324	118	206	318	6
78	108	189	3	3	303	111	192	297	6
79	95	172	2	8	277	97	180	267	10
75-79	556	965	21	27	1569	577	992	1521	48
80	77	146	2	5	230	79	151	223	7
81	63	159	1	2	225	64	161	222	3
82	47	105	2	3	157	49	108	152	5
83	54	88	2	5	149	56	93	142	7
84	37	92	1	2	132	38	94	129	3
80-84	278	590	8	17	893	286	607	868	25
85	32	69	2	2	105	34	71	101	4
86	29	71	3	1	104	32	72	100	4
87	18	52	0	1	71	18	53	70	1
88	18	48	2	1	69	20	49	66	3
89	13	24	0	0	37	13	24	37	0
85-89	110	264	7	5	386	117	269	374	12
90	15	32	0	4	51	15	36	47	4
91	5	30	0	0	35	5	30	35	0
92	8	14	0	0	22	8	14	22	0
93	9	15	0	0	24	9	15	24	0
94	1	13	1	1	16	2	14	14	2
90-94	38	104	1	5	148	39	109	142	6
95	1	7	0	0	8	1	7	8	0
96	1	5	0	0	6	1	5	6	0
97	1	4	0	1	6	1	5	5	1
98	1	2	0	0	3	1	2	3	0
99	0	0	1	0	1	1	0	0	1
95-99	4	18	1	1	24	5	19	22	2
TOTAL	20005	21360	1608	1289	44262	21613	22649	41365	2897

Perspectives de population 1981 - 2025

INS BP UCL HD CBGS ULB KUL VUB

Population par âge, sexe et nationalité au 31.12.1985 - Arrondissement de Virton

Ages	Hommes belges	Femmes belges	Hommes étrangers	Femmes étrangères	Total	Hommes	Femmes	Belges	Etrangers
0	285	270	19	18	592	304	288	555	37
1	281	266	19	18	584	300	284	547	37
2	277	262	18	18	575	295	280	539	36
3	271	255	18	17	561	289	272	526	35
4	282	263	17	15	577	299	278	545	32
0- 4	1396	1316	91	86	2889	1487	1402	2712	177
5	278	252	38	27	595	316	279	530	65
6	258	268	33	39	598	291	307	526	72
7	251	258	36	25	570	287	283	509	61
8	247	264	30	33	574	277	297	511	63
9	251	262	42	44	599	293	306	513	86
5- 9	1285	1304	179	168	2936	1464	1472	2589	347
10	282	249	22	40	593	304	289	531	62
11	287	266	36	28	617	323	294	553	64
12	271	264	37	45	617	308	309	535	82
13	282	258	33	35	608	315	293	540	68
14	282	255	38	48	623	320	303	537	86
10-14	1404	1292	166	196	3058	1570	1488	2696	362
15	283	272	49	31	635	332	303	555	80
16	281	298	43	30	652	324	328	579	73
17	269	269	45	33	616	314	302	538	78
18	337	280	35	42	694	372	322	617	77
19	306	296	24	34	660	330	330	602	58
15-19	1476	1415	196	170	3257	1672	1585	2891	366
20	352	323	25	27	727	377	350	675	52
21	351	355	28	15	749	379	370	706	43
22	345	371	21	17	754	366	388	716	38
23	383	343	19	26	771	402	369	726	45
24	411	355	14	13	793	425	368	766	27
20-24	1842	1747	107	98	3794	1949	1845	3589	205
25	376	328	19	9	732	395	337	704	28
26	376	336	22	13	747	398	349	712	35
27	350	310	23	14	697	373	324	660	37
28	335	284	17	16	652	352	300	619	33
29	280	277	27	15	599	307	292	557	42
25-29	1717	1535	108	67	3427	1825	1602	3252	175
30	292	301	24	11	628	316	312	593	35
31	288	276	21	6	591	309	282	564	27
32	294	277	23	14	608	317	291	571	37
33	321	337	30	16	704	351	353	658	46
34	334	283	37	18	672	371	301	617	55
30-34	1529	1474	135	65	3203	1664	1539	3003	200
35	299	278	33	11	621	332	289	577	44
36	299	249	34	12	594	333	261	548	46
37	280	289	41	20	630	321	309	569	61
38	316	267	36	14	633	352	281	583	50
39	279	273	24	15	591	303	288	552	39
35-39	1473	1356	168	72	3069	1641	1428	2829	240
40	198	171	19	10	398	217	181	369	29
41	184	167	32	10	393	216	177	351	42
42	172	171	25	9	377	197	180	343	34
43	165	154	24	8	351	189	162	319	32
44	145	173	17	8	343	162	181	318	25
40-44	864	836	117	45	1862	981	881	1700	162
45	162	172	10	9	353	172	181	334	19
46	193	238	24	12	467	217	250	431	36
47	200	230	19	18	467	219	248	430	37
48	200	192	25	7	424	225	199	392	32
49	219	246	18	14	497	237	260	465	32
45-49	974	1078	96	60	2208	1070	1138	2052	156

Perspectives de population 1981 - 2025

INS BP UCL HD CBGS ULB KUL VUB

Population par âge, sexe et nationalité au 31.12.1985 - Arrondissement de Virton

Ages	Hommes belges	Femmes belges	Hommes étrangers	Femmes étrangères	Total	Hommes	Femmes	Belges	Etrangers
50	216	209	11	11	447	227	220	425	22
51	248	222	14	10	494	262	232	470	24
52	233	219	9	11	472	242	230	452	20
53	255	257	19	2	533	274	259	512	21
54	264	258	15	9	546	279	267	522	24
50-54	1216	1165	68	43	2492	1284	1208	2381	111
55	244	299	8	13	564	252	312	543	21
56	236	235	14	7	492	250	242	471	21
57	206	275	12	9	502	218	284	481	21
58	232	258	11	16	517	243	274	490	27
59	225	253	11	9	498	236	262	478	20
55-59	1143	1320	56	54	2573	1199	1374	2463	110
60	226	257	13	21	517	239	278	483	34
61	235	267	9	16	527	244	283	502	25
62	205	232	14	7	458	219	239	437	21
63	249	262	6	7	524	255	269	511	13
64	210	262	10	8	490	220	270	472	18
60-64	1125	1280	52	59	2516	1177	1339	2405	111
65	192	248	7	11	458	199	259	440	18
66	146	167	8	7	328	154	174	313	15
67	105	138	1	4	248	106	142	243	5
68	112	163	3	5	283	115	168	275	8
69	135	174	6	4	319	141	178	309	10
65-69	690	890	25	31	1636	715	921	1580	56
70	150	168	6	3	327	156	171	318	9
71	161	213	8	12	394	169	225	374	20
72	194	218	7	4	423	201	222	412	11
73	149	206	7	8	370	156	214	355	15
74	156	221	6	7	390	162	228	377	13
70-74	810	1026	34	34	1904	844	1060	1836	68
75	137	198	3	6	344	140	204	335	9
76	124	202	2	5	333	126	207	326	7
77	116	181	3	3	303	119	184	297	6
78	99	185	4	4	292	103	189	284	8
79	89	154	3	6	252	92	160	243	9
75-79	565	920	15	24	1524	580	944	1485	39
80	71	169	4	4	248	75	173	240	8
81	76	138	4	5	223	80	143	214	9
82	68	144	1	5	218	69	149	212	6
83	61	130	3	3	197	64	133	191	6
84	50	114	1	4	169	51	118	164	5
80-84	326	695	13	21	1055	339	716	1021	34
85	39	92	2	3	136	41	95	131	5
86	30	95	1	2	128	31	97	125	3
87	21	58	2	3	84	23	61	79	5
88	22	46	2	2	72	24	48	68	4
89	14	45	1	2	62	15	47	59	3
85-89	126	336	8	12	482	134	348	462	20
90	11	32	2	2	47	13	34	43	4
91	9	29	1	1	40	10	30	38	2
92	5	20	0	1	26	5	21	25	1
93	4	16	1	1	22	5	17	20	2
94	3	7	0	0	10	3	7	10	0
90-94	32	104	4	5	145	36	109	136	9
95	3	9	0	1	13	3	10	12	1
96	1	6	0	0	7	1	6	7	0
97	1	3	0	0	4	1	3	4	0
98	1	3	0	0	4	1	3	4	0
99	0	2	0	0	2	0	2	2	0
95-99	6	23	0	1	30	6	24	29	1
TOTAL	19999	21112	1638	1311	44060	21637	22423	41111	2949

Perspectives de population 1981 - 2025

INS BP UCL HD CBGS ULB KUL VUB

Population par âge, sexe et nationalité au 31.12.1986 - Arrondissement de Virton

Ages	Hommes belges	Femmes belges	Hommes étrangers	Femmes étrangères	Total	Hommes	Femmes	Belges	Etrangers
0	285	270	20	19	594	305	289	555	39
1	282	267	19	18	586	301	285	549	37
2	279	264	19	19	581	298	283	543	38
3	275	260	19	18	572	294	278	535	37
4	270	253	18	17	558	288	270	523	35
0- 4	1391	1314	95	91	2891	1486	1405	2705	186
5	281	263	17	15	576	298	278	544	32
6	277	253	38	27	595	315	280	530	65
7	257	266	33	39	595	290	305	523	72
8	250	257	36	25	568	286	282	507	61
9	246	262	30	33	571	276	295	508	63
5- 9	1311	1301	154	139	2905	1465	1440	2612	293
10	250	260	42	44	596	292	304	510	86
11	281	247	22	40	590	303	287	528	62
12	286	264	36	28	614	322	292	550	64
13	270	262	37	45	614	307	307	532	82
14	281	257	33	35	606	314	292	538	68
10-14	1368	1290	170	192	3020	1538	1482	2658	362
15	281	254	38	48	621	319	302	535	86
16	282	271	49	31	633	331	302	553	80
17	281	297	43	30	651	324	327	578	73
18	269	273	43	32	617	312	305	542	75
19	337	284	33	40	694	370	324	621	73
15-19	1450	1379	206	181	3216	1656	1560	2829	387
20	309	300	23	32	664	332	332	609	55
21	354	324	24	26	728	378	350	678	50
22	355	352	28	14	749	383	366	707	42
23	346	366	20	17	749	366	383	712	37
24	381	337	19	25	762	400	362	718	44
20-24	1745	1679	114	114	3652	1859	1793	3424	228
25	406	350	14	12	782	420	362	756	26
26	372	323	19	8	722	391	331	695	27
27	374	332	21	12	739	395	344	706	33
28	347	307	22	13	689	369	320	654	35
29	333	282	16	15	646	349	297	615	31
25-29	1832	1594	92	60	3578	1924	1654	3426	152
30	281	275	26	14	596	307	289	556	40
31	291	299	23	10	623	314	309	590	33
32	289	275	20	7	591	309	282	564	27
33	294	276	22	14	606	316	290	570	36
34	320	335	30	16	701	350	351	655	46
30-34	1475	1460	121	61	3117	1596	1521	2935	182
35	333	282	37	18	670	370	300	615	55
36	298	278	33	11	620	331	289	576	44
37	300	249	34	12	595	334	261	549	46
38	281	290	41	20	632	322	310	571	61
39	315	266	36	14	631	351	280	581	50
35-39	1527	1365	181	75	3148	1708	1440	2892	256
40	277	272	24	15	588	301	287	549	39
41	197	171	19	10	397	216	181	368	29
42	182	167	33	9	391	215	176	349	42
43	171	170	25	9	375	196	179	341	34
44	164	154	24	7	349	188	161	318	31
40-44	991	934	125	50	2100	1116	984	1925	175
45	143	172	16	7	338	159	179	315	23
46	160	171	10	8	349	170	179	331	18
47	191	236	23	12	462	214	248	427	35
48	198	228	19	17	462	217	245	426	36
49	199	190	24	7	420	223	197	389	31
45-49	891	997	92	51	2031	983	1048	1888	143

Perspectives de population 1981 - 2025

INS BP UCL HD CBGS ULB KUL VUB

Population par âge, sexe et nationalité au 31.12.1986 - Arrondissement de Virton

Ages	Hommes belges	Femmes belges	Hommes étrangers	Femmes étrangères	Total	Hommes	Femmes	Belges	Etrangers
50	217	244	18	14	493	235	258	461	32
51	214	207	11	11	443	225	218	421	22
52	245	220	14	10	489	259	230	465	24
53	230	217	9	11	467	239	228	447	20
54	252	255	19	2	528	271	257	507	21
50-54	1158	1143	71	48	2420	1229	1191	2301	119
55	260	256	15	9	540	275	265	516	24
56	240	295	8	13	556	248	308	535	21
57	232	233	14	7	486	246	240	465	21
58	202	272	12	9	495	214	281	474	21
59	229	255	11	16	511	240	271	484	27
55-59	1163	1311	60	54	2588	1223	1365	2474	114
60	221	250	11	9	491	232	259	471	20
61	221	254	14	21	510	235	275	475	35
62	230	265	9	16	520	239	281	495	25
63	200	230	14	7	451	214	237	430	21
64	242	259	6	7	514	248	266	501	13
60-64	1114	1258	54	60	2486	1168	1318	2372	114
65	204	258	10	8	480	214	266	462	18
66	187	245	7	11	450	194	256	432	18
67	142	165	8	7	322	150	172	307	15
68	101	136	1	4	242	102	140	237	5
69	108	160	3	5	276	111	165	268	8
65-69	742	964	29	35	1770	771	999	1706	64
70	129	170	6	4	309	135	174	299	10
71	143	164	6	3	316	149	167	307	9
72	153	208	7	12	380	160	220	361	19
73	184	212	7	4	407	191	216	396	11
74	140	200	7	8	355	147	208	340	15
70-74	749	954	33	31	1767	782	985	1703	64
75	146	212	6	7	371	152	219	358	13
76	127	190	3	6	326	130	196	317	9
77	114	194	2	5	315	116	199	308	7
78	106	172	3	3	284	109	175	278	6
79	90	175	4	4	273	94	179	265	8
75-79	583	943	18	25	1569	601	968	1526	43
80	80	145	3	6	234	83	151	225	9
81	63	157	4	4	228	67	161	220	8
82	67	127	3	5	202	70	132	194	8
83	59	131	1	4	195	60	135	190	5
84	53	117	3	3	176	56	120	170	6
80-84	322	677	14	22	1035	336	699	999	36
85	43	102	1	4	150	44	106	145	5
86	33	81	2	3	119	35	84	114	5
87	25	83	1	2	111	26	85	108	3
88	17	50	2	2	71	19	52	67	4
89	18	39	2	2	61	20	41	57	4
85-89	136	355	8	13	512	144	368	491	21
90	11	37	1	2	51	12	39	48	3
91	8	26	2	2	38	10	28	34	4
92	7	23	1	1	32	8	24	30	2
93	4	15	0	1	20	4	16	19	1
94	3	12	1	1	17	4	13	15	2
90-94	33	113	5	7	158	38	120	146	12
95	2	5	0	0	7	2	5	7	0
96	2	6	0	1	9	2	7	8	1
97	1	4	0	0	5	1	4	5	0
98	1	2	0	0	3	1	2	3	0
99	0	2	0	0	2	0	2	2	0
95-99	6	19	0	1	26	6	20	25	1
TOTAL	19987	21050	1642	1310	43989	21629	22360	41037	2952

Perspectives de population 1981 - 2025

INS BP UCL HD CBGS ULB KUL VUB

Population par âge, sexe et nationalité au 31.12.1987 - Arrondissement de Virton

Ages	Hommes belges	Femmes belges	Hommes étrangers	Femmes étrangères	Total	Hommes	Femmes	Belges	Etrangers
0	284	269	20	19	592	304	288	553	39
1	281	267	20	19	587	301	286	548	39
2	279	265	19	18	581	298	283	544	37
3	277	262	19	19	577	296	281	539	38
4	274	258	19	18	569	293	276	532	37
0- 4	1395	1321	97	93	2906	1492	1414	2716	190
5	269	253	18	17	557	287	270	522	35
6	280	264	17	15	576	297	279	544	32
7	276	252	38	27	593	314	279	528	65
8	256	265	33	39	593	289	304	521	72
9	249	255	37	25	566	286	280	504	62
5- 9	1330	1289	143	123	2885	1473	1412	2619	266
10	245	260	30	33	568	275	293	505	63
11	249	258	42	44	593	291	302	507	86
12	280	245	22	40	587	302	285	525	62
13	285	262	36	28	611	321	290	547	64
14	269	260	37	45	611	306	305	529	82
10-14	1328	1285	167	190	2970	1495	1475	2613	357
15	280	256	33	35	604	313	291	536	68
16	280	253	38	49	620	318	302	533	87
17	281	271	48	31	631	329	302	552	79
18	281	301	41	29	652	322	330	582	70
19	270	277	41	31	619	311	308	547	72
15-19	1392	1358	201	175	3126	1593	1533	2750	376
20	338	287	31	38	694	369	325	625	69
21	311	302	23	30	666	334	332	613	53
22	356	321	23	25	725	379	346	677	48
23	357	348	27	13	745	384	361	705	40
24	345	359	20	16	740	365	375	704	36
20-24	1707	1617	124	122	3570	1831	1739	3324	246
25	378	331	19	24	752	397	355	709	43
26	402	344	14	11	771	416	355	746	25
27	368	319	18	7	712	386	326	687	25
28	371	328	21	11	731	392	339	699	32
29	345	305	21	12	683	366	317	650	33
25-29	1864	1627	93	65	3649	1957	1692	3491	158
30	331	280	15	14	640	346	294	611	29
31	281	273	25	13	592	306	286	554	38
32	290	296	22	10	618	312	306	586	32
33	289	274	19	7	589	308	281	563	26
34	294	276	22	14	606	316	290	570	36
30-34	1485	1399	103	58	3045	1588	1457	2884	161
35	319	333	30	16	698	349	349	652	46
36	332	282	37	18	669	369	300	614	55
37	297	277	33	12	619	330	289	574	45
38	300	250	34	12	596	334	262	550	46
39	280	289	41	20	630	321	309	569	61
35-39	1528	1431	175	78	3212	1703	1509	2959	253
40	313	265	36	14	628	349	279	578	50
41	275	271	24	15	585	299	286	546	39
42	195	171	19	9	394	214	180	366	28
43	180	167	33	9	389	213	176	347	42
44	169	169	25	8	371	194	177	338	33
40-44	1132	1043	137	55	2367	1269	1098	2175	192
45	162	154	23	6	345	185	160	316	29
46	141	171	16	6	334	157	177	312	22
47	158	169	9	8	344	167	177	327	17
48	189	234	23	11	457	212	245	423	34
49	196	226	18	17	457	214	243	422	35
45-49	846	954	89	48	1937	935	1002	1800	137

Perspectives de population 1981 - 2025

INS BP UCL HD CBGS ULB KUL VUB

Population par âge, sexe et nationalité au 31.12.1987 - Arrondissement de Virton

Ages	Hommes belges	Femmes belges	Hommes étrangers	Femmes étrangères	Total	Hommes	Femmes	Belges	Etrangers
50	198	188	24	7	417	222	195	386	31
51	215	242	18	14	489	233	256	457	32
52	212	205	11	11	439	223	216	417	22
53	242	218	14	10	484	256	228	460	24
54	227	215	9	11	462	236	226	442	20
50-54	1094	1068	76	53	2291	1170	1121	2162	129
55	249	253	19	2	523	268	255	502	21
56	256	254	15	9	534	271	263	510	24
57	236	291	8	13	548	244	304	527	21
58	228	230	14	7	479	242	237	458	21
59	199	269	12	9	489	211	278	468	21
55-59	1168	1297	68	40	2573	1236	1337	2465	108
60	225	252	11	16	504	236	268	477	27
61	216	247	11	9	483	227	256	463	20
62	216	252	14	21	503	230	273	468	35
63	224	262	9	16	511	233	278	486	25
64	195	227	14	7	443	209	234	422	21
60-64	1076	1240	59	69	2444	1135	1309	2316	128
65	235	256	6	7	504	241	263	491	13
66	198	254	10	8	470	208	262	452	18
67	182	242	7	11	442	189	253	424	18
68	137	162	8	7	314	145	169	299	15
69	97	134	1	4	236	98	138	231	5
65-69	849	1048	32	37	1966	881	1085	1897	69
70	103	157	3	5	268	106	162	260	8
71	123	165	6	4	298	129	169	288	10
72	136	160	6	3	305	142	163	296	9
73	145	203	7	12	367	152	215	348	19
74	173	206	7	4	390	180	210	379	11
70-74	680	891	29	28	1628	709	919	1571	57
75	131	193	6	8	338	137	201	324	14
76	136	203	6	7	352	142	210	339	13
77	117	182	3	6	308	120	188	299	9
78	104	185	2	5	296	106	190	289	7
79	96	163	3	3	265	99	166	259	6
75-79	584	926	20	29	1559	604	955	1510	49
80	81	165	4	4	254	85	169	246	8
81	72	135	3	6	216	75	141	207	9
82	56	145	3	4	208	59	149	201	7
83	59	116	3	4	182	62	120	175	7
84	51	118	1	4	174	52	122	169	5
80-84	319	679	14	22	1034	333	701	998	36
85	45	105	3	3	156	48	108	150	6
86	36	90	1	3	130	37	93	126	4
87	27	71	2	3	103	29	74	98	5
88	21	71	1	2	95	22	73	92	3
89	14	42	2	2	60	16	44	56	4
85-89	143	379	9	13	544	152	392	522	22
90	14	32	2	2	50	16	34	46	4
91	8	30	1	2	41	9	32	38	3
92	6	21	1	2	30	7	23	27	3
93	5	18	1	1	25	6	19	23	2
94	3	11	0	1	15	3	12	14	1
90-94	36	112	5	8	161	41	120	148	13
95	2	9	1	1	13	3	10	11	2
96	1	4	0	0	5	1	4	5	0
97	1	4	0	1	6	1	5	5	1
98	1	3	0	0	4	1	3	4	0
99	0	2	0	0	2	0	2	2	0
95-99	5	22	1	2	30	6	24	27	3
TOTAL	19961	20986	1642	1308	43897	21603	22294	40947	2950

Perspectives de population 1981 - 2025

INS BP UCL HD CBGS ULB KUL VUB

Population par âge, sexe et nationalité au 31.12.1988 - Arrondissement de Virton

Ages	Hommes belges	Femmes belges	Hommes étrangers	Femmes étrangères	Total	Hommes	Femmes	Belges	Etrangers
0	283	268	21	20	592	304	288	551	41
1	280	267	20	19	586	300	286	547	39
2	278	265	20	19	582	298	284	543	39
3	277	263	19	18	577	296	281	540	37
4	276	260	19	19	574	295	279	536	38
0- 4	1394	1323	99	95	2911	1493	1418	2717	194
5	273	258	19	18	568	292	276	531	37
6	268	253	18	17	556	286	270	521	35
7	279	264	17	15	575	296	279	543	32
8	275	253	38	27	593	313	280	528	65
9	255	263	33	39	590	288	302	518	72
5- 9	1350	1291	125	116	2882	1475	1407	2641	241
10	248	253	37	25	563	285	278	501	62
11	244	258	30	33	565	274	291	502	63
12	248	256	42	44	590	290	300	504	86
13	279	243	22	40	584	301	283	522	62
14	284	260	37	29	610	321	289	544	66
10-14	1303	1270	168	171	2912	1471	1441	2573	339
15	268	258	37	45	608	305	303	526	82
16	279	255	33	35	602	312	290	534	68
17	279	253	38	49	619	317	302	532	87
18	281	274	46	30	631	327	304	555	76
19	282	305	40	28	655	322	333	587	68
15-19	1389	1345	194	187	3115	1583	1532	2734	381
20	273	280	39	30	622	312	310	553	69
21	338	288	30	36	692	368	324	626	66
22	314	300	23	28	665	337	328	614	51
23	356	318	22	24	720	378	342	674	46
24	357	342	26	12	737	383	354	699	38
20-24	1638	1528	140	130	3436	1778	1658	3166	270
25	343	352	20	15	730	363	367	695	35
26	374	326	19	23	742	393	349	700	42
27	398	339	13	10	760	411	349	737	23
28	364	315	17	6	702	381	321	679	23
29	369	325	20	10	724	389	335	694	30
25-29	1848	1657	89	64	3658	1937	1721	3505	153
30	344	303	20	11	678	364	314	647	31
31	329	278	14	13	634	343	291	607	27
32	281	272	24	13	590	305	285	553	37
33	289	294	22	10	615	311	304	583	32
34	289	273	19	7	588	308	280	562	26
30-34	1532	1420	99	54	3105	1631	1474	2952	153
35	294	276	22	15	607	316	291	570	37
36	318	331	30	16	695	348	347	649	46
37	331	282	37	18	668	368	300	613	55
38	295	277	33	12	617	328	289	572	45
39	299	249	34	12	594	333	261	548	46
35-39	1537	1415	156	73	3181	1693	1488	2952	229
40	278	288	41	20	627	319	308	566	61
41	311	264	36	14	625	347	278	575	50
42	273	270	24	14	581	297	284	543	38
43	194	171	19	9	393	213	180	365	28
44	178	167	33	8	386	211	175	345	41
40-44	1234	1160	153	65	2612	1387	1225	2394	218
45	167	168	24	7	366	191	175	335	31
46	160	153	23	5	341	183	158	313	28
47	139	170	15	6	330	154	176	309	21
48	156	167	9	7	339	165	174	323	16
49	187	232	22	11	452	209	243	419	33
45-49	809	890	93	36	1828	902	926	1699	129

Perspectives de population 1981 - 2025

INS BP UCL HD CBGS ULB KUL VUB

Population par âge, sexe et nationalité au 31.12.1988 - Arrondissement de Virton

Ages	Hommes belges	Femmes belges	Hommes étrangers	Femmes étrangères	Total	Hommes	Femmes	Belges	Etrangers
50	194	224	18	17	453	212	241	418	35
51	196	186	24	7	413	220	193	382	31
52	213	240	18	14	485	231	254	453	32
53	209	203	11	11	434	220	214	412	22
54	239	216	14	10	479	253	226	455	24
50-54	1051	1069	85	59	2264	1136	1128	2120	144
55	224	213	9	11	457	233	224	437	20
56	245	251	19	2	517	264	253	496	21
57	252	251	15	9	527	267	260	503	24
58	232	287	8	13	540	240	300	519	21
59	225	227	14	7	473	239	234	452	21
55-59	1178	1229	65	42	2514	1243	1271	2407	107
60	195	266	12	9	482	207	275	461	21
61	220	249	11	16	496	231	265	469	27
62	212	245	11	9	477	223	254	457	20
63	211	249	14	21	495	225	270	460	35
64	218	259	9	16	502	227	275	477	25
60-64	1056	1268	57	71	2452	1113	1339	2324	128
65	190	224	14	7	435	204	231	414	21
66	229	253	6	7	495	235	260	482	13
67	192	249	10	8	459	202	257	441	18
68	176	238	7	11	432	183	249	414	18
69	132	159	8	7	306	140	166	291	15
65-69	919	1123	45	40	2127	964	1163	2042	85
70	93	131	1	4	229	94	135	224	5
71	98	154	3	5	260	101	159	252	8
72	117	161	6	4	288	123	165	278	10
73	129	156	6	3	294	135	159	285	9
74	135	197	7	12	351	142	209	332	19
70-74	572	799	23	28	1422	595	827	1371	51
75	162	199	7	4	372	169	203	361	11
76	122	186	6	8	322	128	194	308	14
77	125	194	5	7	331	130	201	319	12
78	107	173	3	6	289	110	179	280	9
79	95	175	2	5	277	97	180	270	7
75-79	611	927	23	30	1591	634	957	1538	53
80	87	153	3	3	246	90	156	240	6
81	72	154	4	4	234	76	158	226	8
82	64	125	3	5	197	67	130	189	8
83	49	132	3	4	188	52	136	181	7
84	51	105	3	4	163	54	109	156	7
80-84	323	669	16	20	1028	339	689	992	36
85	44	106	1	4	155	45	110	150	5
86	38	93	2	3	136	40	96	131	5
87	30	79	1	3	113	31	82	109	4
88	22	61	2	2	87	24	63	83	4
89	17	60	1	2	80	18	62	77	3
85-89	151	399	7	14	571	158	413	550	21
90	11	35	2	2	50	13	37	46	4
91	11	26	2	2	41	13	28	37	4
92	6	24	1	2	33	7	26	30	3
93	4	16	1	1	22	5	17	20	2
94	4	14	1	1	20	5	15	18	2
90-94	36	115	7	8	166	43	123	151	15
95	2	8	0	1	11	2	9	10	1
96	1	6	1	1	9	2	7	7	2
97	1	3	0	0	4	1	3	4	0
98	1	3	0	1	5	1	4	4	1
99	0	3	0	0	3	0	3	3	0
95-99	5	23	1	3	32	6	26	28	4
TOTAL	19936	20920	1645	1306	43807	21581	22226	40856	2951

Perspectives de population 1981 - 2025

INS BP UCL HD CBGS ULB KUL VUB

Population par âge, sexe et nationalité au 31.12.1989 - Arrondissement de Virton

Ages	Hommes belges	Femmes belges	Hommes étrangers	Femmes étrangères	Total	Hommes	Femmes	Belges	Etrangers
0	281	266	22	21	590	303	287	547	43
1	279	266	21	21	587	300	287	545	42
2	277	265	20	19	581	297	284	542	39
3	276	263	20	19	578	296	282	539	39
4	276	261	19	18	574	295	279	537	37
0-4	1389	1321	102	98	2910	1491	1419	2710	200
5	275	259	19	19	572	294	278	534	38
6	272	258	19	18	567	291	276	530	37
7	267	253	18	17	555	285	270	520	35
8	278	264	17	15	574	295	279	542	32
9	274	252	38	27	591	312	279	526	65
5-9	1366	1286	111	96	2859	1477	1382	2652	207
10	254	261	33	39	587	287	300	515	72
11	247	251	37	25	560	284	276	498	62
12	243	256	30	33	562	273	289	499	63
13	247	254	42	44	587	289	298	501	86
14	278	241	22	40	581	300	281	519	62
10-14	1269	1263	164	181	2877	1433	1444	2532	345
15	283	258	37	29	607	320	287	541	66
16	267	257	37	45	606	304	302	524	82
17	278	255	33	35	601	311	290	533	68
18	279	257	37	47	620	316	304	536	84
19	282	277	45	29	633	327	306	559	74
15-19	1389	1304	189	185	3067	1578	1489	2693	374
20	285	308	38	27	658	323	335	593	65
21	275	280	38	29	622	313	309	555	67
22	338	286	29	35	688	367	321	624	64
23	316	297	23	27	663	339	324	613	50
24	355	314	22	23	714	377	337	669	45
20-24	1569	1485	150	141	3345	1719	1626	3054	291
25	355	336	25	11	727	380	347	691	36
26	341	345	20	14	720	361	359	686	34
27	370	322	18	22	732	388	344	692	40
28	393	334	12	9	748	405	343	727	21
29	362	313	16	5	696	378	318	675	21
25-29	1821	1650	91	61	3623	1912	1711	3471	152
30	367	322	19	9	717	386	331	689	28
31	342	301	19	11	673	361	312	643	30
32	328	276	13	13	630	341	289	604	26
33	281	272	23	13	589	304	285	553	36
34	288	292	22	10	612	310	302	580	32
30-34	1606	1463	96	56	3221	1702	1519	3069	152
35	289	272	19	7	587	308	279	561	26
36	294	276	22	15	607	316	291	570	37
37	317	329	30	16	692	347	345	646	46
38	329	283	38	18	668	367	301	612	56
39	294	276	33	12	615	327	288	570	45
35-39	1523	1436	142	68	3169	1665	1504	2959	210
40	297	248	34	12	591	331	260	545	46
41	276	287	41	20	624	317	307	563	61
42	309	263	36	13	621	345	276	572	49
43	271	268	24	14	577	295	282	539	38
44	192	171	19	8	390	211	179	363	27
40-44	1345	1237	154	67	2803	1499	1304	2582	221
45	176	166	32	7	381	208	173	342	39
46	165	167	24	6	362	189	173	332	30
47	158	152	22	5	337	180	157	310	27
48	137	168	15	5	325	152	173	305	20
49	154	165	8	7	334	162	172	319	15
45-49	790	818	101	30	1739	891	848	1608	131

Perspectives de population 1981 - 2025

INS BP UCL HD CBGS ULB KUL VUB

Population par âge, sexe et nationalité au 31.12.1989 - Arrondissement de Virton

Ages	Hommes belges	Femmes belges	Hommes étrangers	Femmes étrangères	Total	Hommes	Femmes	Belges	Etrangers
50	185	230	22	11	448	207	241	415	33
51	192	222	18	17	449	210	239	414	35
52	194	184	24	7	409	218	191	378	31
53	210	238	18	14	480	228	252	448	32
54	206	201	11	11	429	217	212	407	22
50-54	987	1075	93	60	2215	1080	1135	2062	153
55	236	214	14	10	474	250	224	450	24
56	221	211	9	11	452	230	222	432	20
57	241	249	19	2	511	260	251	490	21
58	248	248	15	9	520	263	257	496	24
59	229	283	8	13	533	237	296	512	21
55-59	1175	1205	65	45	2490	1240	1250	2380	110
60	221	224	14	7	466	235	231	445	21
61	191	263	12	9	475	203	272	454	21
62	215	247	11	16	489	226	263	462	27
63	207	243	11	9	470	218	252	450	20
64	206	246	15	21	488	221	267	452	36
60-64	1040	1223	63	62	2388	1103	1285	2263	125
65	212	256	9	16	493	221	272	468	25
66	185	221	14	7	427	199	228	406	21
67	222	249	6	7	484	228	256	471	13
68	186	244	10	8	448	196	252	430	18
69	169	234	8	11	422	177	245	403	19
65-69	974	1204	47	49	2274	1021	1253	2178	96
70	127	156	8	7	298	135	163	283	15
71	89	128	1	4	222	90	132	217	5
72	93	150	3	5	251	96	155	243	8
73	111	157	6	4	278	117	161	268	10
74	121	151	6	3	281	127	154	272	9
70-74	541	742	24	23	1330	565	765	1283	47
75	126	190	7	12	335	133	202	316	19
76	151	192	6	4	353	157	196	343	10
77	113	178	5	8	304	118	186	291	13
78	114	184	5	7	310	119	191	298	12
79	97	164	3	6	270	100	170	261	9
75-79	601	908	26	37	1572	627	945	1509	63
80	86	165	2	5	258	88	170	251	7
81	78	143	3	3	227	81	146	221	6
82	64	142	3	4	213	67	146	206	7
83	56	114	3	4	177	59	118	170	7
84	43	119	3	4	169	46	123	162	7
80-84	327	683	14	20	1044	341	703	1010	34
85	44	94	3	4	145	47	98	138	7
86	37	94	1	3	135	38	97	131	4
87	32	81	2	3	118	34	84	113	5
88	25	68	1	2	96	26	70	93	3
89	18	51	2	2	73	20	53	69	4
85-89	156	388	9	14	567	165	402	544	23
90	13	50	1	2	66	14	52	63	3
91	8	29	2	2	41	10	31	37	4
92	8	21	1	2	32	9	23	29	3
93	4	18	1	1	24	5	19	22	2
94	3	12	1	1	17	4	13	15	2
90-94	36	130	6	8	180	42	138	166	14
95	3	10	1	1	15	4	11	13	2
96	1	6	0	1	8	1	7	7	1
97	1	4	1	1	7	2	5	5	2
98	1	2	0	0	3	1	2	3	0
99	0	3	0	0	3	0	3	3	0
95-99	6	25	2	3	36	8	28	31	5
TOTAL	19910	20846	1649	1304	43709	21559	22150	40756	2953

Perspectives de population 1981 - 2025

INS BP UCL HD CBGS ULB KUL VUB

Population par âge, sexe et nationalité au 31.12.1990 - Arrondissement de Virton

Ages	Hommes belges	Femmes belges	Hommes étrangers	Femmes étrangères	Total	Hommes	Femmes	Belges	Etrangers
0	279	264	23	22	588	302	286	543	45
1	278	264	22	21	585	300	285	542	43
2	276	264	21	21	582	297	285	540	42
3	275	263	20	19	577	295	282	538	39
4	275	261	20	19	575	295	280	536	39
0- 4	1383	1316	106	102	2907	1489	1418	2699	208
5	275	260	19	18	572	294	278	535	37
6	274	259	19	19	571	293	278	533	38
7	271	258	19	18	566	290	276	529	37
8	266	253	18	17	554	284	270	519	35
9	277	263	17	15	572	294	278	540	32
5- 9	1363	1293	92	87	2835	1455	1380	2656	179
10	273	251	38	28	590	311	279	524	66
11	253	259	33	39	584	286	298	512	72
12	246	249	37	25	557	283	274	495	62
13	242	254	30	34	560	272	288	496	64
14	246	252	42	44	584	288	296	498	86
10-14	1260	1265	180	170	2875	1440	1435	2525	350
15	277	240	22	40	579	299	280	517	62
16	282	256	38	29	605	320	285	538	67
17	267	257	37	45	606	304	302	524	82
18	278	259	32	34	603	310	293	537	66
19	280	260	35	45	620	315	305	540	80
15-19	1384	1272	164	193	3013	1548	1465	2656	357
20	285	280	43	28	636	328	308	565	71
21	287	307	37	26	657	324	333	594	63
22	278	278	38	28	622	316	306	556	66
23	337	282	28	33	680	365	315	619	61
24	316	294	22	26	658	338	320	610	48
20-24	1503	1441	168	141	3253	1671	1582	2944	309
25	353	309	22	22	706	375	331	662	44
26	352	330	24	11	717	376	341	682	35
27	339	340	19	13	711	358	353	679	32
28	366	317	17	21	721	383	338	683	38
29	388	331	11	8	738	399	339	719	19
25-29	1798	1627	93	75	3593	1891	1702	3425	168
30	359	310	16	5	690	375	315	669	21
31	366	320	18	9	713	384	329	686	27
32	340	298	18	11	667	358	309	638	29
33	328	276	12	13	629	340	289	604	25
34	281	271	23	14	589	304	285	552	37
30-34	1674	1475	87	52	3288	1761	1527	3149	139
35	287	291	23	10	611	310	301	578	33
36	289	272	19	7	587	308	279	561	26
37	294	275	22	15	606	316	290	569	37
38	315	329	30	16	690	345	345	644	46
39	327	282	38	18	665	365	300	609	56
35-39	1512	1449	132	66	3159	1644	1515	2961	198
40	292	275	33	12	612	325	287	567	45
41	295	247	34	12	588	329	259	542	46
42	274	285	41	19	619	315	304	559	60
43	307	261	36	13	617	343	274	568	49
44	269	266	24	13	572	293	279	535	37
40-44	1437	1334	168	69	3008	1605	1403	2771	237
45	190	171	18	7	386	208	178	361	25
46	174	166	32	6	378	206	172	340	38
47	163	166	23	6	358	186	172	329	29
48	157	151	22	4	334	179	155	308	26
49	135	166	14	5	320	149	171	301	19
45-49	819	820	109	28	1776	928	848	1639	137

Perspectives de population 1981 - 2025

INS BP UCL HD CBGS ULB KUL VUB

Population par âge, sexe et nationalité au 31.12.1990 - Arrondissement de Virton

Ages	Hommes belges	Femmes belges	Hommes étrangers	Femmes étrangères	Total	Hommes	Femmes	Belges	Etrangers
50	152	163	8	7	330	160	170	315	15
51	183	228	22	11	444	205	239	411	33
52	190	220	18	17	445	208	237	410	35
53	192	182	24	7	405	216	189	374	31
54	207	236	18	14	475	225	250	443	32
50-54	924	1029	90	56	2099	1014	1085	1953	146
55	203	199	11	11	424	214	210	402	22
56	233	212	14	10	469	247	222	445	24
57	218	209	9	11	447	227	220	427	20
58	237	246	19	2	504	256	248	483	21
59	245	245	15	9	514	260	254	490	24
55-59	1136	1111	68	43	2358	1204	1154	2247	111
60	225	279	8	13	525	233	292	504	21
61	216	221	14	7	458	230	228	437	21
62	187	261	12	9	469	199	270	448	21
63	210	245	11	16	482	221	261	455	27
64	202	240	11	9	462	213	249	442	20
60-64	1040	1246	56	54	2396	1096	1300	2286	110
65	200	243	15	21	479	215	264	443	36
66	206	252	9	16	483	215	268	458	25
67	180	218	14	7	419	194	225	398	21
68	215	245	6	7	473	221	252	460	13
69	179	239	10	8	436	189	247	418	18
65-69	980	1197	54	59	2290	1034	1256	2177	113
70	162	230	8	11	411	170	241	392	19
71	121	153	8	7	289	129	160	274	15
72	85	125	1	4	215	86	129	210	5
73	88	146	3	5	242	91	151	234	8
74	105	152	6	4	267	111	156	257	10
70-74	561	806	26	31	1424	587	837	1367	57
75	113	146	6	3	268	119	149	259	9
76	117	183	6	11	317	123	194	300	17
77	139	184	5	4	332	144	188	323	9
78	103	169	5	8	285	108	177	272	13
79	104	174	4	7	289	108	181	278	11
75-79	576	856	26	33	1491	602	889	1432	59
80	88	154	3	6	251	91	160	242	9
81	77	154	2	5	238	79	159	231	7
82	69	132	3	3	207	72	135	201	6
83	56	130	3	4	193	59	134	186	7
84	49	103	3	4	159	52	107	152	7
80-84	339	673	14	22	1048	353	695	1012	36
85	37	107	4	4	152	41	111	144	8
86	37	83	2	3	125	39	86	120	5
87	31	82	1	3	117	32	85	113	4
88	26	70	2	2	100	28	72	96	4
89	20	57	1	2	80	21	59	77	3
85-89	151	399	10	14	574	161	413	550	24
90	14	43	2	2	61	16	45	57	4
91	10	41	1	2	54	11	43	51	3
92	6	23	1	2	32	7	25	29	3
93	6	16	1	1	24	7	17	22	2
94	3	14	1	1	19	4	15	17	2
90-94	39	137	6	8	190	45	145	176	14
95	2	9	1	1	13	3	10	11	2
96	2	7	1	1	11	3	8	9	2
97	1	4	0	1	6	1	5	5	1
98	1	3	0	1	5	1	4	4	1
99	0	3	0	0	3	0	3	3	0
95-99	6	26	2	4	38	8	30	32	6
TOTAL	19885	20772	1651	1307	43615	21536	22079	40657	2958

Perspectives de population 1981 - 2025

INS BP UCL HD CBGS ULB KUL VUB

Population par âge, sexe et nationalité au 31.12.1991 - Arrondissement de Virton

Ages	Hommes belges	Femmes belges	Hommes étran- gers	Femmes étran- gères	Total	Hommes	Femmes	Belges	Etrangers
0	277	263	24	23	587	301	286	540	47
1	276	262	23	23	584	299	285	538	46
2	275	262	23	21	581	298	283	537	44
3	274	262	22	21	579	296	283	536	43
4	274	261	20	19	574	294	280	535	39
0- 4	1376	1310	112	107	2905	1488	1417	2686	219
5	274	261	20	19	574	294	280	535	39
6	274	259	19	18	570	293	277	533	37
7	273	260	19	19	571	292	279	533	38
8	271	257	19	18	565	290	275	528	37
9	265	252	19	17	553	284	269	517	36
5- 9	1357	1289	96	91	2833	1453	1380	2646	187
10	276	261	17	15	569	293	276	537	32
11	272	250	38	28	588	310	278	522	66
12	252	257	33	39	581	285	296	509	72
13	245	247	37	25	554	282	272	492	62
14	241	252	30	34	557	271	286	493	64
10-14	1286	1267	155	141	2849	1441	1408	2553	296
15	245	250	42	44	581	287	294	495	86
16	276	239	22	40	577	298	279	515	62
17	281	255	38	29	603	319	284	536	67
18	267	261	36	43	607	303	304	528	79
19	279	262	31	33	605	310	295	541	64
15-19	1348	1267	169	189	2973	1517	1456	2615	358
20	283	264	33	43	623	316	307	547	76
21	287	280	42	28	637	329	308	567	70
22	290	304	36	26	656	326	330	594	62
23	279	274	36	27	616	315	301	553	63
24	334	279	28	31	672	362	310	613	59
20-24	1473	1401	175	155	3204	1648	1556	2874	330
25	315	289	23	25	652	338	314	604	48
26	349	304	22	21	696	371	325	653	43
27	350	326	23	10	709	373	336	676	33
28	337	334	18	12	701	355	346	671	30
29	362	314	16	20	712	378	334	676	36
25-29	1713	1567	102	88	3470	1815	1655	3280	190
30	385	328	10	8	731	395	336	713	18
31	357	308	15	5	685	372	313	665	20
32	364	317	17	9	707	381	326	681	26
33	339	297	17	11	664	356	308	636	28
34	328	275	12	13	628	340	288	603	25
30-34	1773	1525	71	46	3415	1844	1571	3298	117
35	280	271	23	14	588	303	285	551	37
36	287	290	23	10	610	310	300	577	33
37	289	272	19	7	587	308	279	561	26
38	293	275	22	15	605	315	290	568	37
39	314	327	30	16	687	344	343	641	46
35-39	1463	1435	117	62	3077	1580	1497	2898	179
40	324	281	38	18	661	362	299	605	56
41	290	274	33	12	609	323	286	564	45
42	293	246	34	11	584	327	257	539	45
43	272	283	41	19	615	313	302	555	60
44	305	259	36	12	612	341	271	564	48
40-44	1484	1343	182	72	3081	1666	1415	2827	254
45	267	264	23	12	566	290	276	531	35
46	188	170	18	6	382	206	176	358	24
47	172	165	31	6	374	203	171	337	37
48	161	164	23	5	353	184	169	325	28
49	155	149	21	4	329	176	153	304	25
45-49	943	912	116	33	2004	1059	945	1855	149

Perspectives de population 1981 - 2025

INS BP UCL HD CBGS ULB KUL VUB

Population par âge, sexe et nationalité au 31.12.1991 - Arrondissement de Virton

Ages	Hommes belges	Femmes belges	Hommes étrangers	Femmes étrangères	Total	Hommes	Femmes	Belges	Etrangers
50	133	164	14	5	316	147	169	297	19
51	150	161	8	7	326	158	168	311	15
52	181	226	22	11	440	203	237	407	33
53	188	218	18	17	441	206	235	406	35
54	189	180	24	7	400	213	187	369	31
50-54	841	949	86	47	1923	927	996	1790	133
55	204	234	18	14	470	222	248	438	32
56	200	197	11	11	419	211	208	397	22
57	229	210	14	10	463	243	220	439	24
58	214	207	9	11	441	223	218	421	20
59	234	243	19	2	498	253	245	477	21
55-59	1081	1091	71	48	2291	1152	1139	2172	119
60	241	242	15	9	507	256	251	483	24
61	221	275	8	13	517	229	288	496	21
62	212	219	14	7	452	226	226	431	21
63	183	258	12	9	462	195	267	441	21
64	205	242	11	16	474	216	258	447	27
60-64	1062	1236	60	54	2412	1122	1290	2298	114
65	197	237	11	9	454	208	246	434	20
66	195	240	15	21	471	210	261	435	36
67	200	248	9	16	473	209	264	448	25
68	174	215	13	7	409	187	222	389	20
69	207	241	6	7	461	213	248	448	13
65-69	973	1181	54	60	2268	1027	1241	2154	114
70	172	234	10	8	424	182	242	406	18
71	155	225	8	11	399	163	236	380	19
72	115	149	8	7	279	123	156	264	15
73	80	122	1	4	207	81	126	202	5
74	83	142	3	5	233	86	147	225	8
70-74	605	872	30	35	1542	635	907	1477	65
75	98	147	6	4	255	104	151	245	10
76	105	141	6	3	255	111	144	246	9
77	108	175	5	10	298	113	185	283	15
78	127	175	5	4	311	132	179	302	9
79	94	160	4	8	266	98	168	254	12
75-79	532	798	26	29	1385	558	827	1330	55
80	94	164	4	7	269	98	171	258	11
81	79	144	3	6	232	82	150	223	9
82	68	142	2	5	217	70	147	210	7
83	61	121	3	3	188	64	124	182	6
84	49	118	3	4	174	52	122	167	7
80-84	351	689	15	25	1080	366	714	1040	40
85	42	92	3	4	141	45	96	134	7
86	31	95	3	3	132	34	98	126	6
87	31	73	2	3	109	33	76	104	5
88	26	71	1	2	100	27	73	97	3
89	21	59	2	2	84	23	61	80	4
85-89	151	390	11	14	566	162	404	541	25
90	16	48	1	2	67	17	50	64	3
91	11	35	2	2	50	13	37	46	4
92	8	33	1	2	44	9	35	41	3
93	4	18	1	2	25	5	20	22	3
94	4	12	1	1	18	5	13	16	2
90-94	43	146	6	9	204	49	155	189	15
95	2	10	1	1	14	3	11	12	2
96	1	7	1	1	10	2	8	8	2
97	1	5	1	1	8	2	6	6	2
98	1	3	0	1	5	1	4	4	1
99	1	3	0	0	4	1	3	4	0
95-99	6	28	3	4	41	9	32	34	7
TOTAL	19861	20696	1657	1309	43523	21518	22005	40557	2966

Perspectives de population 1981 - 2025

INS BP UCL HD CBGS ULB KUL VUB

Population par âge, sexe et nationalité au 31.12.1992 - Arrondissement de Virton

Ages	Hommes belges	Femmes belges	Hommes étrangers	Femmes étrangères	Total	Hommes	Femmes	Belges	Etrangers
0	276	262	26	24	588	302	286	538	50
1	274	261	24	23	582	298	284	535	47
2	273	260	23	23	579	296	283	533	46
3	273	260	23	21	577	296	281	533	44
4	273	260	22	21	576	295	281	533	43
0- 4	1369	1303	118	112	2902	1487	1415	2672	230
5	273	260	20	19	572	293	279	533	39
6	273	261	20	19	573	293	280	534	39
7	273	259	19	18	569	292	277	532	37
8	272	260	19	19	570	291	279	532	38
9	270	254	19	18	561	289	272	524	37
5- 9	1361	1294	97	93	2845	1458	1387	2655	190
10	264	250	19	17	550	283	267	514	36
11	275	259	17	15	566	292	274	534	32
12	271	248	38	28	585	309	276	519	66
13	251	255	33	39	578	284	294	506	72
14	244	245	37	25	551	281	270	489	62
10-14	1305	1257	144	124	2830	1449	1381	2562	268
15	240	250	30	34	554	270	284	490	64
16	244	249	42	44	579	286	293	493	86
17	275	239	22	40	576	297	279	514	62
18	280	257	36	28	601	316	285	537	64
19	268	265	34	41	608	302	306	533	75
15-19	1307	1260	164	187	2918	1471	1447	2567	351
20	281	264	30	32	607	311	296	545	62
21	285	265	32	42	624	317	307	550	74
22	289	277	41	27	634	330	304	566	68
23	292	300	36	25	653	328	325	592	61
24	279	270	35	26	610	314	296	549	61
20-24	1426	1376	174	152	3128	1600	1528	2802	326
25	330	275	27	30	662	357	305	605	57
26	313	284	23	24	644	336	308	597	47
27	346	299	22	20	687	368	319	645	42
28	347	322	22	9	700	369	331	669	31
29	335	330	17	11	693	352	341	665	28
25-29	1671	1510	111	94	3386	1782	1604	3181	205
30	359	312	15	20	706	374	332	671	35
31	382	325	9	8	724	391	333	707	17
32	356	306	14	5	681	370	311	662	19
33	363	315	16	9	703	379	324	678	25
34	337	297	17	11	662	354	308	634	28
30-34	1797	1555	71	53	3476	1868	1608	3352	124
35	328	274	12	13	627	340	287	602	25
36	280	271	23	14	588	303	285	551	37
37	286	289	23	10	608	309	299	575	33
38	289	273	19	7	588	308	280	562	26
39	292	274	22	15	603	314	289	566	37
35-39	1475	1381	99	59	3014	1574	1440	2856	158
40	312	325	30	16	683	342	341	637	46
41	321	280	39	18	658	360	298	601	57
42	288	273	33	11	605	321	284	561	44
43	291	245	34	12	582	325	257	536	46
44	270	281	42	18	611	312	299	551	60
40-44	1482	1404	178	75	3139	1660	1479	2886	253
45	303	257	35	11	606	338	268	560	46
46	265	262	23	11	561	288	273	527	34
47	186	170	17	6	379	203	176	356	23
48	170	163	31	5	369	201	168	333	36
49	159	162	22	5	348	181	167	321	27
45-49	1083	1014	128	38	2263	1211	1052	2097	166

Perspectives de population 1981 - 2025

INS BP UCL HD CBGS ULB KUL VUB

Population par âge, sexe et nationalité au 31.12.1992 - Arrondissement de Virton

Ages	Hommes belges	Femmes belges	Hommes étrangers	Femmes étrangères	Total	Hommes	Femmes	Belges	Etrangers
50	153	147	21	4	325	174	151	300	25
51	131	162	14	5	312	145	167	293	19
52	148	159	8	7	322	156	166	307	15
53	179	224	22	11	436	201	235	403	33
54	185	216	18	17	436	203	233	401	35
50-54	796	908	83	44	1831	879	952	1704	127
55	186	178	24	7	395	210	185	364	31
56	201	232	18	14	465	219	246	433	32
57	197	195	11	11	414	208	206	392	22
58	225	208	14	10	457	239	218	433	24
59	210	205	9	11	435	219	216	415	20
55-59	1019	1018	76	53	2166	1095	1071	2037	129
60	230	240	19	2	491	249	242	470	21
61	236	239	15	9	499	251	248	475	24
62	217	272	8	13	510	225	285	489	21
63	207	217	14	7	445	221	224	424	21
64	179	255	12	9	455	191	264	434	21
60-64	1069	1223	68	40	2400	1137	1263	2292	108
65	200	239	11	16	466	211	255	439	27
66	192	234	11	9	446	203	243	426	20
67	189	237	14	21	461	203	258	426	35
68	193	243	9	16	461	202	259	436	25
69	168	211	12	7	398	180	218	379	19
65-69	942	1164	57	69	2232	999	1233	2106	126
70	199	236	6	7	448	205	243	435	13
71	164	229	9	8	410	173	237	393	17
72	147	220	8	11	386	155	231	367	19
73	109	145	7	7	268	116	152	254	14
74	75	118	1	4	198	76	122	193	5
70-74	694	948	31	37	1710	725	985	1642	68
75	78	137	3	5	223	81	142	215	8
76	91	142	6	4	243	97	146	233	10
77	97	135	5	3	240	102	138	232	8
78	99	167	5	9	280	104	176	266	14
79	116	166	4	4	290	120	170	282	8
75-79	481	747	23	25	1276	504	772	1228	48
80	85	151	4	7	247	89	158	236	11
81	84	153	4	6	247	88	159	237	10
82	70	133	3	5	211	73	138	203	8
83	60	130	2	5	197	62	135	190	7
84	53	110	3	3	169	56	113	163	6
80-84	352	677	16	26	1071	368	703	1029	42
85	42	106	3	4	155	45	110	148	7
86	36	82	2	3	123	38	85	118	5
87	26	83	2	3	114	28	86	109	5
88	26	63	2	2	93	28	65	89	4
89	21	60	1	2	84	22	62	81	3
85-89	151	394	10	14	569	161	408	545	24
90	17	49	2	2	70	19	51	66	4
91	12	39	1	2	54	13	41	51	3
92	8	28	1	2	39	9	30	36	3
93	6	26	1	2	35	7	28	32	3
94	3	14	1	2	20	4	16	17	3
90-94	46	156	6	10	218	52	166	202	16
95	3	9	1	1	14	4	10	12	2
96	1	7	1	1	10	2	8	8	2
97	1	5	1	1	8	2	6	6	2
98	1	4	1	1	7	2	5	5	2
99	1	4	0	0	5	1	4	5	0
95-99	7	29	4	4	44	11	33	36	8
TOTAL	19833	20618	1658	1309	43418	21491	21927	40451	2967

Perspectives de population 1981 - 2025

INS BP UCL HD CBGS ULB KUL VUB

Population par âge, sexe et nationalité au 31.12.1993 - Arrondissement de Virton

Ages	Hommes belges	Femmes belges	Hommes étrangers	Femmes étrangères	Total	Hommes	Femmes	Belges	Etrangers
0	275	261	27	25	588	302	286	536	52
1	273	260	26	24	583	299	284	533	50
2	271	259	24	23	577	295	282	530	47
3	271	258	23	23	575	294	281	529	46
4	272	258	23	21	574	295	279	530	44
0- 4	1362	1296	123	116	2897	1485	1412	2658	239
5	272	259	22	21	574	294	280	531	43
6	272	260	21	19	572	293	279	532	40
7	272	261	20	19	572	292	280	533	39
8	272	259	19	18	568	291	277	531	37
9	271	258	19	19	567	290	277	529	38
5- 9	1359	1297	101	96	2853	1460	1393	2656	197
10	269	252	19	18	558	288	270	521	37
11	263	248	19	17	547	282	265	511	36
12	274	257	17	15	563	291	272	531	32
13	270	246	38	29	583	308	275	516	67
14	251	253	33	39	576	284	292	504	72
10-14	1327	1256	126	118	2827	1453	1374	2583	244
15	243	243	37	25	548	280	268	486	62
16	239	249	30	34	552	269	283	488	64
17	243	248	42	44	577	285	292	491	86
18	274	242	21	39	576	295	281	516	60
19	281	259	34	27	601	315	286	540	61
15-19	1280	1241	164	169	2854	1444	1410	2521	333
20	271	267	32	39	609	303	306	538	71
21	282	265	30	31	608	312	296	547	61
22	287	262	31	40	620	318	302	549	71
23	291	274	40	26	631	331	300	565	66
24	292	294	35	24	645	327	318	586	59
20-24	1423	1362	168	160	3113	1591	1522	2785	328
25	277	266	34	25	602	311	291	543	59
26	327	270	27	29	653	354	299	597	56
27	311	280	22	23	636	333	303	591	45
28	343	295	21	19	678	364	314	638	40
29	344	318	21	8	691	365	326	662	29
25-29	1602	1429	125	104	3260	1727	1533	3031	229
30	333	327	16	11	687	349	338	660	27
31	357	309	14	20	700	371	329	666	34
32	380	323	8	8	719	388	331	703	16
33	354	304	13	5	676	367	309	658	18
34	362	314	16	10	702	378	324	676	26
30-34	1786	1577	67	54	3484	1853	1631	3363	121
35	336	296	17	11	660	353	307	632	28
36	327	274	12	13	626	339	287	601	25
37	280	270	24	14	588	304	284	550	38
38	286	290	23	10	609	309	300	576	33
39	290	272	19	7	588	309	279	562	26
35-39	1519	1402	95	55	3071	1614	1457	2921	150
40	291	273	22	15	601	313	288	564	37
41	310	323	31	16	680	341	339	633	47
42	318	279	39	17	653	357	296	597	56
43	286	271	33	11	601	319	282	557	44
44	289	243	34	11	577	323	254	532	45
40-44	1494	1389	159	70	3112	1653	1459	2883	229
45	268	279	41	17	605	309	296	547	58
46	301	255	35	10	601	336	265	556	45
47	263	260	22	11	556	285	271	523	33
48	184	169	17	5	375	201	174	353	22
49	168	161	30	5	364	198	166	329	35
45-49	1184	1124	145	48	2501	1329	1172	2308	193

Perspectives de population 1981 - 2025

INS BP UCL HD CBGS ULB KUL VUB

Population par âge, sexe et nationalité au 31.12.1993 - Arrondissement de Virton

Ages	Hommes belges	Femmes belges	Hommes étrangers	Femmes étrangères	Total	Hommes	Femmes	Belges	Etrangers
50	157	160	22	5	344	179	165	317	27
51	151	145	21	4	321	172	149	296	25
52	129	160	14	5	308	143	165	289	19
53	146	157	8	7	318	154	164	303	15
54	176	222	22	11	431	198	233	398	33
50-54	759	844	87	32	1722	846	876	1603	119
55	182	214	18	17	431	200	231	396	35
56	183	176	24	7	390	207	183	359	31
57	198	230	18	14	460	216	244	428	32
58	194	193	11	11	409	205	204	387	22
59	221	206	14	10	451	235	216	427	24
55-59	978	1019	85	59	2141	1063	1078	1997	144
60	206	203	9	11	429	215	214	409	20
61	225	238	19	2	484	244	240	463	21
62	231	237	15	9	492	246	246	468	24
63	212	268	8	13	501	220	281	480	21
64	202	215	14	7	438	216	222	417	21
60-64	1076	1161	65	42	2344	1141	1203	2237	107
65	174	251	12	9	446	186	260	425	21
66	195	236	11	16	458	206	252	431	27
67	186	231	11	9	437	197	240	417	20
68	183	233	13	21	450	196	254	416	34
69	186	238	9	16	449	195	254	424	25
65-69	924	1189	56	71	2240	980	1260	2113	127
70	161	207	11	7	386	172	214	368	18
71	190	231	6	7	434	196	238	421	13
72	156	224	8	8	396	164	232	380	16
73	139	214	7	11	371	146	225	353	18
74	103	141	7	7	258	110	148	244	14
70-74	749	1017	39	40	1845	788	1057	1766	79
75	70	114	1	4	189	71	118	184	5
76	73	132	3	5	213	76	137	205	8
77	84	136	5	4	229	89	140	220	9
78	89	129	5	3	226	94	132	218	8
79	90	158	5	8	261	95	166	248	13
75-79	406	669	19	24	1118	425	693	1075	43
80	105	156	4	4	269	109	160	261	8
81	76	141	4	6	227	80	147	217	10
82	75	142	3	5	225	78	147	217	8
83	62	122	3	5	192	65	127	184	8
84	52	118	2	4	176	54	122	170	6
80-84	370	679	16	24	1089	386	703	1049	40
85	46	99	3	3	151	49	102	145	6
86	36	94	2	3	135	38	97	130	5
87	30	72	2	3	107	32	75	102	5
88	23	72	2	3	100	25	75	95	5
89	21	53	2	2	78	23	55	74	4
85-89	156	390	11	14	571	167	404	546	25
90	17	50	1	2	70	18	52	67	3
91	13	40	2	2	57	15	42	53	4
92	9	31	1	2	43	10	33	40	3
93	6	22	1	2	31	7	24	28	3
94	4	20	1	2	27	5	22	24	3
90-94	49	163	6	10	228	55	173	212	16
95	2	10	1	1	14	3	11	12	2
96	2	7	1	1	11	3	8	9	2
97	1	5	1	1	8	2	6	6	2
98	1	4	1	1	7	2	5	5	2
99	1	5	0	0	6	1	5	6	0
95-99	7	31	4	4	46	11	35	38	8
TOTAL	19810	20535	1661	1310	43316	21471	21845	40345	2971

Perspectives de population 1981 - 2025

INS BP UCL HD CBGS ULB KUL VUB

Population par âge, sexe et nationalité au 31.12.1994 - Arrondissement de Virton

Ages	Hommes belges	Femmes belges	Hommes étrangers	Femmes étrangères	Total	Hommes	Femmes	Belges	Etrangers
0	276	260	27	26	589	303	286	536	53
1	272	259	27	25	583	299	284	531	52
2	270	258	26	24	578	296	282	528	50
3	270	257	25	23	575	295	280	527	48
4	270	256	23	23	572	293	279	526	46
0- 4	1358	1290	128	121	2897	1486	1411	2648	249
5	271	257	23	21	572	294	278	528	44
6	271	259	22	21	573	293	280	530	43
7	271	260	21	19	571	292	279	531	40
8	271	261	20	19	571	291	280	532	39
9	271	257	19	18	565	290	275	528	37
5- 9	1355	1294	105	98	2852	1460	1392	2649	203
10	270	256	19	19	564	289	275	526	38
11	268	250	19	18	555	287	268	518	37
12	262	246	20	17	545	282	263	508	37
13	273	255	17	15	560	290	270	528	32
14	269	244	38	30	581	307	274	513	68
10-14	1342	1251	113	99	2805	1455	1350	2593	212
15	250	251	33	39	573	283	290	501	72
16	242	242	37	25	546	279	267	484	62
17	238	248	30	34	550	268	282	486	64
18	243	250	41	42	576	284	292	493	83
19	274	245	20	37	576	294	282	519	57
15-19	1247	1236	161	177	2821	1408	1413	2483	338
20	283	260	32	26	601	315	286	543	58
21	273	266	31	37	607	304	303	539	68
22	285	263	29	30	607	314	293	548	59
23	289	258	30	38	615	319	296	547	68
24	290	270	39	25	624	329	295	560	64
20-24	1420	1317	161	156	3054	1581	1473	2737	317
25	291	288	34	23	636	325	311	579	57
26	276	262	33	24	595	309	286	538	57
27	323	266	26	28	643	349	294	589	54
28	309	277	21	22	629	330	299	586	43
29	340	292	20	18	670	360	310	632	38
25-29	1539	1385	134	115	3173	1673	1500	2924	249
30	342	315	20	8	685	362	323	657	28
31	331	323	16	11	681	347	334	654	27
32	356	307	13	20	696	369	327	663	33
33	378	321	7	8	714	385	329	699	15
34	353	303	13	5	674	366	308	656	18
30-34	1760	1569	69	52	3450	1829	1621	3329	121
35	360	312	16	11	699	376	323	672	27
36	335	296	17	11	659	352	307	631	28
37	327	273	12	13	625	339	286	600	25
38	279	271	24	14	588	303	285	550	38
39	286	289	23	10	608	309	299	575	33
35-39	1587	1441	92	59	3179	1679	1500	3028	151
40	289	271	19	7	586	308	278	560	26
41	289	272	22	15	598	311	287	561	37
42	308	320	31	15	674	339	335	628	46
43	316	277	39	17	649	355	294	593	56
44	284	269	33	10	596	317	279	553	43
40-44	1486	1409	144	64	3103	1630	1473	2895	208
45	287	241	33	10	571	320	251	528	43
46	266	277	41	17	601	307	294	543	58
47	299	253	34	10	596	333	263	552	44
48	261	258	22	10	551	283	268	519	32
49	182	167	16	5	370	198	172	349	21
45-49	1295	1196	146	52	2689	1441	1248	2491	198

Perspectives de population 1981 - 2025

INS BP UCL HD CBGS ULB KUL VUB

Population par âge, sexe et nationalité au 31.12.1994 - Arrondissement de Virton

Ages	Hommes belges	Femmes belges	Hommes étrangers	Femmes étrangères	Total	Hommes	Femmes	Belges	Etrangers
50	166	159	31	5	361	197	164	325	36
51	156	158	22	5	341	178	163	314	27
52	149	143	21	4	317	170	147	292	25
53	127	158	14	5	304	141	163	285	19
54	144	155	8	7	314	152	162	299	15
50-54	742	773	96	26	1637	838	799	1515	122
55	173	220	22	11	426	195	231	393	33
56	179	212	18	17	426	197	229	391	35
57	180	174	24	7	385	204	181	354	31
58	195	228	18	14	455	213	242	423	32
59	190	191	11	11	403	201	202	381	22
55-59	917	1025	93	60	2095	1010	1085	1942	153
60	217	204	14	10	445	231	214	421	24
61	202	201	9	11	423	211	212	403	20
62	221	236	19	2	478	240	238	457	21
63	226	235	15	9	485	241	244	461	24
64	207	264	8	13	492	215	277	471	21
60-64	1073	1140	65	45	2323	1138	1185	2213	110
65	197	213	14	7	431	211	220	410	21
66	169	247	12	9	437	181	256	416	21
67	189	233	11	16	449	200	249	422	27
68	180	228	11	9	428	191	237	408	20
69	176	229	12	21	438	188	250	405	33
65-69	911	1150	60	62	2183	971	1212	2061	122
70	179	233	9	16	437	188	249	412	25
71	154	203	10	7	374	164	210	357	17
72	181	226	6	7	420	187	233	407	13
73	148	218	7	8	381	155	226	366	15
74	131	208	7	11	357	138	219	339	18
70-74	793	1088	39	49	1969	832	1137	1881	88
75	97	136	7	7	247	104	143	233	14
76	65	110	1	4	180	66	114	175	5
77	68	127	3	5	203	71	132	195	8
78	77	130	5	4	216	82	134	207	9
79	81	122	5	3	211	86	125	203	8
75-79	388	625	21	23	1057	409	648	1013	44
80	82	149	4	7	242	86	156	231	11
81	94	146	4	4	248	98	150	240	8
82	68	131	3	5	207	71	136	199	8
83	66	130	3	5	204	69	135	196	8
84	54	111	3	4	172	57	115	165	7
80-84	364	667	17	25	1073	381	692	1031	42
85	45	106	2	4	157	47	110	151	6
86	39	88	3	3	133	42	91	127	6
87	30	82	2	3	117	32	85	112	5
88	25	62	2	3	92	27	65	87	5
89	19	61	2	2	84	21	63	80	4
85-89	158	399	11	15	583	169	414	557	26
90	17	44	2	2	65	19	46	61	4
91	13	41	1	2	57	14	43	54	3
92	10	32	1	2	45	11	34	42	3
93	7	24	1	2	34	8	26	31	3
94	4	17	1	2	24	5	19	21	3
90-94	51	158	6	10	225	57	168	209	16
95	3	15	1	1	20	4	16	18	2
96	1	7	1	1	10	2	8	8	2
97	1	5	1	1	8	2	6	6	2
98	1	4	1	1	7	2	5	5	2
99	1	6	1	1	9	2	7	7	2
95-99	7	37	5	5	54	12	42	44	10
TOTAL	19793	20450	1666	1313	43222	21459	21763	40243	2979

Perspectives de population 1981 - 2025

INS BP UCL HD CBGS ULB KUL VUB

Population par âge, sexe et nationalité au 31.12.1995 - Arrondissement de Virton

Ages	Hommes belges	Femmes belges	Hommes étrangers	Femmes étrangères	Total	Hommes	Femmes	Belges	Etrangers
0	276	261	28	27	592	304	288	537	55
1	273	258	27	26	584	300	284	531	53
2	269	257	27	25	578	296	282	526	52
3	269	256	26	24	575	295	280	525	50
4	269	255	25	23	572	294	278	524	48
0-4	1356	1287	133	125	2901	1489	1412	2643	258
5	269	256	23	23	571	292	279	525	46
6	270	256	23	21	570	293	277	526	44
7	270	259	22	21	572	292	280	529	43
8	270	259	21	19	569	291	278	529	40
9	270	259	20	19	568	290	278	529	39
5-9	1349	1289	109	103	2850	1458	1392	2638	212
10	270	255	19	18	562	289	273	525	37
11	269	254	19	19	561	288	273	523	38
12	268	248	20	17	553	288	265	516	37
13	261	244	20	17	542	281	261	505	37
14	272	253	17	16	558	289	269	525	33
10-14	1340	1254	95	87	2776	1435	1341	2594	182
15	268	242	38	30	578	306	272	510	68
16	249	250	33	39	571	282	289	499	72
17	241	242	37	25	545	278	267	483	62
18	237	251	29	33	550	266	284	488	62
19	244	252	39	40	575	283	292	496	79
15-19	1239	1237	176	167	2819	1415	1404	2476	343
20	275	247	19	35	576	294	282	522	54
21	283	259	31	25	598	314	284	542	56
22	276	262	30	35	603	306	297	538	65
23	285	260	28	29	602	313	289	545	57
24	288	254	29	36	607	317	290	542	65
20-24	1407	1282	137	160	2986	1544	1442	2689	297
25	289	266	38	24	617	327	290	555	62
26	288	282	33	22	625	321	304	570	55
27	275	259	31	23	588	306	282	534	54
28	319	262	25	27	633	344	289	581	52
29	307	275	20	21	623	327	296	582	41
25-29	1478	1344	147	117	3086	1625	1461	2822	264
30	338	289	19	18	664	357	307	627	37
31	341	313	20	8	682	361	321	654	28
32	329	320	15	11	675	344	331	649	26
33	355	306	12	20	693	367	326	661	32
34	377	319	7	8	711	384	327	696	15
30-34	1740	1547	73	65	3425	1813	1612	3287	138
35	351	303	13	6	673	364	309	654	19
36	359	311	16	11	697	375	322	670	27
37	335	296	17	11	659	352	307	631	28
38	327	273	12	13	625	339	286	600	25
39	278	270	24	14	586	302	284	548	38
35-39	1650	1453	82	55	3240	1732	1508	3103	137
40	285	288	23	10	606	308	298	573	33
41	287	270	19	7	583	306	277	557	26
42	287	271	22	14	594	309	285	558	36
43	306	317	31	15	669	337	332	623	46
44	314	275	39	16	644	353	291	589	55
40-44	1479	1421	134	62	3096	1613	1483	2900	196
45	282	267	32	9	590	314	276	549	41
46	285	239	33	9	566	318	248	524	42
47	264	275	40	17	596	304	292	539	57
48	297	251	34	9	591	331	260	548	43
49	259	256	21	10	546	280	266	515	31
45-49	1387	1288	160	54	2889	1547	1342	2675	214

Perspectives de population 1981 - 2025

INS BP UCL HD CBGS ULB KUL VUB

Population par âge, sexe et nationalité au 31.12.1995 - Arrondissement de Virton

Ages	Hommes belges	Femmes belges	Hommes étrangers	Femmes étrangères	Total	Hommes	Femmes	Belges	Etrangers
50	180	165	16	5	366	196	170	345	21
51	164	157	31	5	357	195	162	321	36
52	154	156	22	5	337	176	161	310	27
53	147	141	21	4	313	168	145	288	25
54	125	156	14	5	300	139	161	281	19
50-54	770	775	104	24	1673	874	799	1545	128
55	142	153	8	7	310	150	160	295	15
56	170	218	22	11	421	192	229	388	33
57	176	210	18	17	421	194	227	386	35
58	177	171	24	7	379	201	178	348	31
59	191	225	18	14	448	209	239	416	32
55-59	856	977	90	56	1979	946	1033	1833	146
60	186	189	11	11	397	197	200	375	22
61	212	202	15	10	439	227	212	414	25
62	198	199	9	11	417	207	210	397	20
63	216	234	19	2	471	235	236	450	21
64	221	233	15	9	478	236	242	454	24
60-64	1033	1057	69	43	2202	1102	1100	2090	112
65	202	260	8	13	483	210	273	462	21
66	192	210	14	7	423	206	217	402	21
67	164	243	12	9	428	176	252	407	21
68	183	230	11	16	440	194	246	413	27
69	174	224	11	9	418	185	233	398	20
65-69	915	1167	56	54	2192	971	1221	2082	110
70	169	225	11	21	426	180	246	394	32
71	171	228	9	16	424	180	244	399	25
72	147	198	9	7	361	156	205	345	16
73	171	220	6	7	404	177	227	391	13
74	140	212	7	8	367	147	220	352	15
70-74	798	1083	42	59	1982	840	1142	1881	101
75	123	201	7	11	342	130	212	324	18
76	91	131	6	7	235	97	138	222	13
77	60	106	1	4	171	61	110	166	5
78	62	121	3	5	191	65	126	183	8
79	70	123	5	4	202	75	127	193	9
75-79	406	682	22	31	1141	428	713	1088	53
80	73	115	4	3	195	77	118	188	7
81	74	139	4	6	223	78	145	213	10
82	84	135	3	4	226	87	139	219	7
83	60	120	3	5	188	63	125	180	8
84	58	118	3	4	183	61	122	176	7
80-84	349	627	17	22	1015	366	649	976	39
85	47	100	3	4	154	50	104	147	7
86	38	94	2	3	137	40	97	132	5
87	33	77	2	3	115	35	80	110	5
88	25	71	2	3	101	27	74	96	5
89	20	53	2	2	77	22	55	73	4
85-89	163	395	11	15	584	174	410	558	26
90	15	51	2	2	70	17	53	66	4
91	13	36	2	2	53	15	38	49	4
92	10	33	1	2	46	11	35	43	3
93	7	25	1	2	35	8	27	32	3
94	5	18	1	2	26	6	20	23	3
90-94	50	163	7	10	230	57	173	213	17
95	3	13	1	1	18	4	14	16	2
96	2	11	1	1	15	3	12	13	2
97	1	5	1	1	8	2	6	6	2
98	1	4	1	1	7	2	5	5	2
99	1	6	1	1	9	2	7	7	2
95-99	8	39	5	5	57	13	44	47	10
TOTAL	19773	20367	1669	1314	43123	21442	21681	40140	2983

Perspectives de population 1981 - 2025

INS BP UCL HD CBGS ULB KUL VUB

Population par âge, sexe et nationalité au 31.12.1996 - Arrondissement de Virton

Ages	Hommes belges	Femmes belges	Hommes étrangers	Femmes étrangères	Total	Hommes	Femmes	Belges	Etrangers
0	273	257	28	27	585	301	284	530	55
1	273	259	28	27	587	301	286	532	55
2	270	256	27	26	579	297	282	526	53
3	270	255	27	25	577	297	280	525	52
4	268	254	26	24	572	294	278	522	50
0- 4	1354	1281	136	129	2900	1490	1410	2635	265
5	268	255	25	24	572	293	279	523	49
6	268	256	23	23	570	291	279	524	46
7	269	256	23	21	569	292	277	525	44
8	269	259	22	21	571	291	280	528	43
9	269	257	21	19	566	290	276	526	40
5- 9	1343	1283	114	108	2848	1457	1391	2626	222
10	269	257	20	19	565	289	276	526	39
11	269	253	19	18	559	288	271	522	37
12	268	252	19	19	558	287	271	520	38
13	267	246	20	17	550	287	263	513	37
14	260	242	20	17	539	280	259	502	37
10-14	1333	1250	98	90	2771	1431	1340	2583	188
15	271	251	17	16	555	288	267	522	33
16	267	241	38	30	576	305	271	508	68
17	248	249	33	39	569	281	288	497	72
18	240	244	36	24	544	276	268	484	60
19	238	253	28	32	551	266	285	491	60
15-19	1264	1238	152	141	2795	1416	1379	2502	293
20	246	254	37	38	575	283	292	500	75
21	275	246	20	33	574	295	279	521	53
22	283	255	30	24	592	313	279	538	54
23	277	258	29	33	597	306	291	535	62
24	285	256	27	28	596	312	284	541	55
20-24	1366	1269	143	156	2934	1509	1425	2635	299
25	286	251	28	34	599	314	285	537	62
26	287	261	37	24	609	324	285	548	61
27	286	280	31	21	618	317	301	566	52
28	272	256	29	22	579	301	278	528	51
29	316	259	24	27	626	340	286	575	51
25-29	1447	1307	149	128	3031	1596	1435	2754	277
30	305	273	19	21	618	324	294	578	40
31	336	286	18	18	658	354	304	622	36
32	340	310	19	8	677	359	318	650	27
33	328	319	14	11	672	342	330	647	25
34	354	304	12	20	690	366	324	658	32
30-34	1663	1492	82	78	3315	1745	1570	3155	160
35	375	318	7	8	708	382	326	693	15
36	350	302	13	6	671	363	308	652	19
37	359	310	16	11	696	375	321	669	27
38	334	297	17	11	659	351	308	631	28
39	326	272	12	13	623	338	285	598	25
35-39	1744	1499	65	49	3357	1809	1548	3243	114
40	277	270	25	14	586	302	284	547	39
41	284	287	23	10	604	307	297	571	33
42	285	269	19	6	579	304	275	554	25
43	285	270	22	14	591	307	284	555	36
44	304	314	31	14	663	335	328	618	45
40-44	1435	1410	120	58	3023	1555	1468	2845	178
45	312	273	38	15	638	350	288	585	53
46	280	265	32	8	585	312	273	545	40
47	283	237	32	9	561	315	246	520	41
48	262	273	40	16	591	302	289	535	56
49	295	249	33	9	586	328	258	544	42
45-49	1432	1297	175	57	2961	1607	1354	2729	232

Perspectives de population 1981 - 2025

INS BP UCL HD CBGS ULB KUL VUB

Population par âge, sexe et nationalité au 31.12.1996 - Arrondissement de Virton

Ages	Hommes belges	Femmes belges	Hommes étrangers	Femmes étrangères	Total	Hommes	Femmes	Belges	Etrangers
50	257	254	21	10	542	278	264	511	31
51	178	163	16	5	362	194	168	341	21
52	162	155	31	5	353	193	160	317	36
53	152	154	22	5	333	174	159	306	27
54	145	139	21	4	309	166	143	284	25
50-54	894	865	111	29	1899	1005	894	1759	140
55	123	154	14	5	296	137	159	277	19
56	140	151	8	7	306	148	158	291	15
57	167	216	22	11	416	189	227	383	33
58	173	208	18	17	416	191	225	381	35
59	174	169	24	7	374	198	176	343	31
55-59	777	898	86	47	1808	863	945	1675	133
60	187	222	18	14	441	205	236	409	32
61	182	187	11	11	391	193	198	369	22
62	208	200	15	10	433	223	210	408	25
63	194	197	9	11	411	203	208	391	20
64	211	232	19	2	464	230	234	443	21
60-64	982	1038	72	48	2140	1054	1086	2020	120
65	215	230	15	9	469	230	239	445	24
66	197	256	8	13	474	205	269	453	21
67	186	207	14	7	414	200	214	393	21
68	159	238	12	9	418	171	247	397	21
69	177	225	11	16	429	188	241	402	27
65-69	934	1156	60	54	2204	994	1210	2090	114
70	167	220	12	9	408	179	229	387	21
71	162	220	10	21	413	172	241	382	31
72	163	223	8	16	410	171	239	386	24
73	139	193	8	7	347	147	200	332	15
74	161	214	6	7	388	167	221	375	13
70-74	792	1070	44	60	1966	836	1130	1862	104
75	131	205	7	8	351	138	213	336	15
76	115	194	6	11	326	121	205	309	17
77	84	126	6	7	223	90	133	210	13
78	55	101	1	4	161	56	105	156	5
79	57	115	3	5	180	60	120	172	8
75-79	442	741	23	35	1241	465	776	1183	58
80	64	116	4	4	188	68	120	180	8
81	66	108	4	3	181	70	111	174	7
82	66	129	4	6	205	70	135	195	10
83	74	124	3	4	205	77	128	198	7
84	52	109	3	4	168	55	113	161	7
80-84	322	586	18	21	947	340	607	908	39
85	50	106	3	4	163	53	110	156	7
86	40	89	3	4	136	43	93	129	7
87	32	83	2	3	120	34	86	115	5
88	28	67	2	3	100	30	70	95	5
89	21	60	2	3	86	23	63	81	5
85-89	171	405	12	17	605	183	422	576	29
90	16	43	2	2	63	18	45	59	4
91	12	42	2	2	58	14	44	54	4
92	10	28	1	2	41	11	30	38	3
93	8	26	1	2	37	9	28	34	3
94	5	19	1	2	27	6	21	24	3
90-94	51	158	7	10	226	58	168	209	17
95	4	14	1	1	20	5	15	18	2
96	2	10	1	1	14	3	11	12	2
97	1	8	1	1	11	2	9	9	2
98	1	4	1	1	7	2	5	5	2
99	1	6	1	1	9	2	7	7	2
95-99	9	42	5	5	61	14	47	51	10
TOTAL	19755	20285	1672	1320	43032	21427	21605	40040	2992

Perspectives de population 1981 - 2025

INS BP UCL HD CBGS ULB KUL VUB

Population par âge, sexe et nationalité au 31.12.1997 - Arrondissement de Virton

Ages	Hommes belges	Femmes belges	Hommes étrangers	Femmes étrangères	Total	Hommes	Femmes	Belges	Etrangers
0	269	254	28	27	578	297	281	523	55
1	270	255	28	27	580	298	282	525	55
2	270	257	28	27	582	298	284	527	55
3	271	254	27	26	578	298	280	525	53
4	269	253	27	25	574	296	278	522	52
0- 4	1349	1273	138	132	2892	1487	1405	2622	270
5	267	255	26	24	572	293	279	522	50
6	267	255	25	24	571	292	279	522	49
7	267	257	23	23	570	290	280	524	46
8	268	255	23	21	567	291	276	523	44
9	268	257	22	21	568	290	278	525	43
5- 9	1337	1279	119	113	2848	1456	1392	2616	232
10	268	255	21	19	563	289	274	523	40
11	268	255	20	19	562	288	274	523	39
12	268	251	19	18	556	287	269	519	37
13	267	250	19	19	555	286	269	517	38
14	266	244	20	17	547	286	261	510	37
10-14	1337	1255	99	92	2783	1436	1347	2592	191
15	259	240	20	17	536	279	257	499	37
16	270	251	17	16	554	287	267	521	33
17	266	241	38	30	575	304	271	507	68
18	247	251	33	38	569	280	289	498	71
19	241	247	34	23	545	275	270	488	57
15-19	1283	1230	142	124	2779	1425	1354	2513	266
20	240	254	27	31	552	267	285	494	58
21	247	253	36	36	572	283	289	500	72
22	276	242	20	31	569	296	273	518	51
23	281	250	29	23	583	310	273	531	52
24	277	254	28	31	590	305	285	531	59
20-24	1321	1253	140	152	2866	1461	1405	2574	292
25	284	251	27	27	589	311	278	535	54
26	285	248	28	33	594	313	281	533	61
27	284	259	35	23	601	319	282	543	58
28	284	275	30	20	609	314	295	559	50
29	271	254	27	22	574	298	276	525	49
25-29	1408	1287	147	125	2967	1555	1412	2695	272
30	312	256	23	28	619	335	284	568	51
31	304	270	18	21	613	322	291	574	39
32	335	284	17	18	654	352	302	619	35
33	338	308	18	8	672	356	316	646	26
34	328	318	14	11	671	342	329	646	25
30-34	1617	1436	90	86	3229	1707	1522	3053	176
35	353	302	12	20	687	365	322	655	32
36	373	316	7	8	704	380	324	689	15
37	349	302	14	6	671	363	308	651	20
38	358	310	16	11	695	374	321	668	27
39	332	296	17	12	657	349	308	628	29
35-39	1765	1526	66	57	3414	1831	1583	3291	123
40	325	272	12	13	622	337	285	597	25
41	276	269	25	14	584	301	283	545	39
42	282	286	23	9	600	305	295	568	32
43	283	268	19	6	576	302	274	551	25
44	283	268	22	13	586	305	281	551	35
40-44	1449	1363	101	55	2968	1550	1418	2812	156
45	302	312	30	13	657	332	325	614	43
46	310	271	38	14	633	348	285	581	52
47	278	263	31	8	580	309	271	541	39
48	281	235	32	8	556	313	243	516	40
49	260	271	39	16	586	299	287	531	55
45-49	1431	1352	170	59	3012	1601	1411	2783	229

Perspectives de population 1981 - 2025

INS BP UCL HD CBGS ULB KUL VUB

Population par âge, sexe et nationalité au 31.12.1997 - Arrondissement de Virton

Ages	Homr.es belges	Femmes belges	Hommes étran-gers	Femmes étran-gères	Total	Hommes	Femmes	Belges	Etrangers
50	293	247	33	9	582	326	256	540	42
51	255	252	21	10	538	276	262	507	31
52	176	161	16	5	358	192	166	337	21
53	160	153	31	5	349	191	158	313	36
54	150	152	22	5	329	172	157	302	27
50-54	1034	965	123	34	2156	1157	999	1999	157
55	143	137	21	4	305	164	141	280	25
56	121	152	14	5	292	135	157	273	19
57	138	149	8	7	302	146	156	287	15
58	164	214	22	11	411	186	225	378	33
59	170	206	18	17	411	188	223	376	35
55-59	736	858	83	44	1721	819	902	1594	127
60	171	167	24	7	369	195	174	338	31
61	183	219	18	14	434	201	233	402	32
62	179	186	11	11	387	190	197	365	22
63	204	198	15	10	427	219	208	402	25
64	190	195	9	11	405	199	206	385	20
60-64	927	965	77	53	2022	1004	1018	1892	130
65	206	229	18	2	455	224	231	435	20
66	209	227	15	9	460	224	236	436	24
67	191	252	8	13	464	199	265	443	21
68	180	204	14	7	405	194	211	384	21
69	153	233	12	9	407	165	242	386	21
65-69	939	1145	67	40	2191	1006	1185	2084	107
70	170	220	11	16	417	181	236	390	27
71	160	216	11	9	396	171	225	376	20
72	154	214	9	20	397	163	234	368	29
73	154	218	8	16	396	162	234	372	24
74	131	188	7	7	333	138	195	319	14
70-74	769	1056	46	68	1939	815	1124	1825	114
75	151	207	6	7	371	157	214	358	13
76	122	198	6	8	334	128	206	320	14
77	107	186	6	10	309	113	196	293	16
78	77	120	5	7	209	82	127	197	12
79	50	96	1	4	151	51	100	146	5
75-79	507	807	24	36	1374	531	843	1314	60
80	52	109	3	5	169	55	114	161	8
81	58	109	4	4	175	62	113	167	8
82	59	100	4	3	166	63	103	159	7
83	58	118	3	5	184	61	123	176	8
84	65	113	3	4	185	68	117	178	7
80-84	292	549	17	21	879	309	570	841	38
85	45	98	3	4	150	48	102	143	7
86	43	94	3	4	144	46	98	137	7
87	34	78	2	3	117	36	81	112	5
88	27	72	2	3	104	29	75	99	5
89	23	57	2	3	85	25	60	80	5
85-89	172	399	12	17	600	184	416	571	29
90	17	50	2	2	71	19	52	67	4
91	13	35	2	2	52	15	37	48	4
92	9	34	1	2	46	10	36	43	3
93	8	22	1	2	33	9	24	30	3
94	6	20	1	2	29	7	22	26	3
90-94	53	161	7	10	231	60	171	214	17
95	4	14	1	1	20	5	15	18	2
96	3	10	1	1	15	4	11	13	2
97	1	7	1	1	10	2	8	8	2
98	1	6	1	1	9	2	7	7	2
99	1	7	1	1	10	2	8	8	2
95-99	10	44	5	5	64	15	49	54	10
TOTAL	19736	20203	1673	1323	42935	21409	21526	39939	2996

Perspectives de population 1981 - 2025

INS BP UCL HD CBGS ULB KUL VUB

Population par âge, sexe et nationalité au 31.12.1998 - Arrondissement de Virton

Ages	Hommes belges	Femmes belges	Hommes étrangers	Femmes étrangères	Total	Hommes	Femmes	Belges	Etrangers
0	264	250	28	27	569	292	277	514	55
1	266	252	28	27	573	294	279	518	55
2	267	253	28	27	575	295	280	520	55
3	271	255	28	28	582	299	283	526	56
4	270	252	27	26	575	297	278	522	53
0- 4	1338	1262	139	135	2874	1477	1397	2600	274
5	268	254	27	25	574	295	279	522	52
6	266	255	26	24	571	292	279	521	50
7	266	256	25	24	571	291	280	522	49
8	266	256	23	23	568	289	279	522	46
9	267	253	23	21	564	290	274	520	44
5- 9	1333	1274	124	117	2848	1457	1391	2607	241
10	268	255	22	21	566	290	276	523	43
11	267	253	21	19	560	288	272	520	40
12	267	253	20	19	559	287	272	520	39
13	267	249	19	18	553	286	267	516	37
14	266	248	19	19	552	285	267	514	38
10-14	1335	1258	101	96	2790	1436	1354	2593	197
15	265	242	20	18	545	285	260	507	38
16	258	239	20	17	534	278	256	497	37
17	269	251	17	16	553	286	267	520	33
18	265	244	37	29	575	302	273	509	66
19	248	254	31	36	569	279	290	502	67
15-19	1305	1230	125	116	2776	1430	1346	2535	241
20	243	248	32	22	545	275	270	491	54
21	241	253	26	30	550	267	283	494	56
22	249	249	35	34	567	284	283	498	69
23	274	238	21	29	562	295	267	512	50
24	280	245	28	22	575	308	267	525	50
20-24	1287	1233	142	137	2799	1429	1370	2520	279
25	276	249	27	29	581	303	278	525	56
26	281	248	27	26	582	308	274	529	53
27	283	247	27	32	589	310	279	530	59
28	282	254	33	22	591	315	276	536	55
29	281	272	29	20	602	310	292	553	49
25-29	1403	1270	143	129	2945	1546	1399	2673	272
30	270	251	26	22	569	296	273	521	48
31	311	253	22	28	614	333	281	564	50
32	302	268	17	21	608	319	289	570	38
33	334	282	16	18	650	350	300	616	34
34	337	307	18	8	670	355	315	644	26
30-34	1554	1361	99	97	3111	1653	1458	2915	196
35	328	316	14	11	669	342	327	644	25
36	351	300	12	21	684	363	321	651	33
37	372	316	7	8	703	379	324	688	15
38	348	302	14	6	670	362	308	650	20
39	356	309	16	11	692	372	320	665	27
35-39	1755	1543	63	57	3418	1818	1600	3298	120
40	331	296	17	12	656	348	308	627	29
41	323	271	12	13	619	335	284	594	25
42	274	268	25	13	580	299	281	542	38
43	280	284	23	9	596	303	293	564	32
44	281	266	20	5	572	301	271	547	25
40-44	1489	1385	97	52	3023	1586	1437	2874	149
45	281	266	21	12	580	302	278	547	33
46	300	310	30	12	652	330	322	610	42
47	308	269	37	14	628	345	283	577	51
48	276	261	31	7	575	307	268	537	38
49	279	233	31	8	551	310	241	512	39
45-49	1444	1339	150	53	2986	1594	1392	2783	203

Perspectives de population 1981 - 2025

INS BP UCL HD CBGS ULB KUL VUB

Population par âge, sexe et nationalité au 31.12.1998 - Arrondissement de Virton

Ages	Hommes belges	Femmes belges	Hommes étrangers	Femmes étrangères	Total	Hommes	Femmes	Belges	Etrangers
50	258	269	39	16	582	297	285	527	55
51	290	245	33	9	577	323	254	535	42
52	252	250	21	10	533	273	260	502	31
53	174	159	16	5	354	190	164	333	21
54	158	151	31	5	345	189	156	309	36
50-54	1132	1074	140	45	2391	1272	1119	2206	185
55	148	150	22	5	325	170	155	298	27
56	141	135	21	4	301	162	139	276	25
57	119	150	14	5	288	133	155	269	19
58	135	147	8	7	297	143	154	282	15
59	161	212	22	11	406	183	223	373	33
55-59	704	794	87	32	1617	791	826	1498	119
60	167	204	18	17	406	185	221	371	35
61	167	165	24	7	363	191	172	332	31
62	180	217	18	14	429	198	231	397	32
63	175	184	11	11	381	186	195	359	22
64	199	196	15	10	420	214	206	395	25
60-64	888	966	86	59	1999	974	1025	1854	145
65	185	193	9	11	398	194	204	378	20
66	201	226	17	2	446	218	228	427	19
67	203	224	15	9	451	218	233	427	24
68	185	247	8	13	453	193	260	432	21
69	174	201	13	7	395	187	208	375	20
65-69	948	1091	62	42	2143	1010	1133	2039	104
70	147	228	11	9	395	158	237	375	20
71	163	216	10	16	405	173	232	379	26
72	152	211	10	9	382	162	220	363	19
73	146	209	8	19	382	154	228	355	27
74	145	212	8	16	381	153	228	357	24
70-74	753	1076	47	69	1945	800	1145	1829	116
75	123	182	7	7	319	130	189	305	14
76	141	200	6	6	353	147	206	341	12
77	113	190	6	8	317	119	198	303	14
78	99	178	5	9	291	104	187	277	14
79	71	113	5	7	196	76	120	184	12
75-79	547	863	29	37	1476	576	900	1410	66
80	45	91	1	4	141	46	95	136	5
81	47	102	3	5	157	50	107	149	8
82	52	101	4	4	161	56	105	153	8
83	52	92	3	3	150	55	95	144	6
84	51	108	3	5	167	54	113	159	8
80-84	247	494	14	21	776	261	515	741	35
85	56	102	3	4	165	59	106	158	7
86	39	87	3	4	133	42	91	126	7
87	36	83	2	3	124	38	86	119	5
88	29	68	2	3	102	31	71	97	5
89	22	61	2	3	88	24	64	83	5
85-89	182	401	12	17	612	194	418	583	29
90	18	48	2	2	70	20	50	66	4
91	13	41	2	2	58	15	43	54	4
92	10	28	1	2	41	11	30	38	3
93	7	27	1	2	37	8	29	34	3
94	6	17	1	2	26	7	19	23	3
90-94	54	161	7	10	232	61	171	215	17
95	4	15	1	1	21	5	16	19	2
96	3	10	1	1	15	4	11	13	2
97	2	7	1	1	11	3	8	9	2
98	1	5	1	1	8	2	6	6	2
99	1	9	1	1	12	2	10	10	2
95-99	11	46	5	5	67	16	51	57	10
TOTAL	19709	20121	1672	1326	42828	21381	21447	39830	2998

Perspectives de population 1981 - 2025

INS BP UCL HD CBGS ULB KUL VUB

Population par âge, sexe et nationalité au 31.12.1999 - Arrondissement de Virton

Ages	Hommes belges	Femmes belges	Hommes étrangers	Femmes étrangères	Total	Hommes	Femmes	Belges	Etrangers
0	261	247	28	26	562	289	273	508	54
1	261	248	28	27	564	289	275	509	55
2	263	250	28	27	568	291	277	513	55
3	268	251	28	28	575	296	279	519	56
4	270	253	28	28	579	298	281	523	56
0-4	1323	1249	140	136	2848	1463	1385	2572	276
5	269	252	27	26	574	296	278	521	53
6	267	255	27	25	574	294	280	522	52
7	265	255	26	24	570	291	279	520	50
8	265	255	25	24	569	290	279	520	49
9	265	254	23	23	565	288	277	519	46
5-9	1331	1271	128	122	2852	1459	1393	2602	250
10	266	251	23	21	561	289	272	517	44
11	267	253	22	21	563	289	274	520	43
12	266	251	21	19	557	287	270	517	40
13	266	251	20	20	557	286	271	517	40
14	266	247	19	18	550	285	265	513	37
10-14	1331	1253	105	99	2788	1436	1352	2584	204
15	265	246	20	19	550	285	265	511	39
16	264	241	20	18	543	284	259	505	38
17	257	239	20	17	533	277	256	496	37
18	269	255	16	15	555	285	270	524	31
19	265	246	35	28	574	300	274	511	63
15-19	1320	1227	111	97	2755	1431	1324	2547	208
20	250	255	29	34	568	279	289	505	63
21	244	247	31	21	543	275	268	491	52
22	243	249	25	29	546	268	278	492	54
23	248	244	34	32	558	282	276	492	66
24	272	234	21	28	555	293	262	506	49
20-24	1257	1229	140	144	2770	1397	1373	2486	284
25	278	239	27	21	565	305	260	517	48
26	274	244	26	28	572	300	272	518	54
27	279	247	26	25	577	305	272	526	51
28	281	246	26	31	584	307	277	527	57
29	279	252	31	22	584	310	274	531	53
25-29	1391	1228	136	127	2882	1527	1355	2619	263
30	279	269	29	20	597	308	289	548	49
31	270	248	25	22	565	295	270	518	47
32	309	251	21	28	609	330	279	560	49
33	301	267	16	21	605	317	288	568	37
34	333	280	17	19	649	350	299	613	36
30-34	1492	1315	108	110	3025	1600	1425	2807	218
35	336	306	18	8	668	354	314	642	26
36	327	314	14	11	666	341	325	641	25
37	350	299	12	21	682	362	320	649	33
38	370	317	7	8	702	377	325	687	15
39	345	301	14	6	666	359	307	646	20
35-39	1728	1537	65	54	3384	1793	1591	3265	119
40	354	309	16	11	690	370	320	663	27
41	329	295	17	11	652	346	306	624	28
42	321	270	12	12	615	333	282	591	24
43	272	267	25	13	577	297	280	539	38
44	278	282	23	8	591	301	290	560	31
40-44	1554	1423	93	55	3125	1647	1478	2977	148
45	279	264	19	4	566	298	268	543	23
46	279	264	21	11	575	300	275	543	32
47	298	308	29	12	647	327	320	606	41
48	306	267	37	13	623	343	280	573	50
49	274	259	30	7	570	304	266	533	37
45-49	1436	1362	136	47	2981	1572	1409	2798	183

Perspectives de population 1981 - 2025

INS BP UCL HD CBGS ULB KUL VUB

Population par âge, sexe et nationalité au 31.12.1999 - Arrondissement de Virton

Ages	Hommes belges	Femmes belges	Hommes étrangers	Femmes étrangères	Total	Hommes	Femmes	Belges	Etrangers
50	277	231	31	8	547	308	239	508	39
51	256	266	39	16	577	295	282	522	55
52	287	243	33	9	572	320	252	530	42
53	249	248	21	10	528	270	258	497	31
54	172	157	16	5	350	188	162	329	21
50-54	1241	1145	140	48	2574	1381	1193	2386	188
55	156	149	31	5	341	187	154	305	36
56	146	148	22	5	321	168	153	294	27
57	139	133	21	4	297	160	137	272	25
58	117	149	14	5	285	131	154	266	19
59	132	145	8	7	292	140	152	277	15
55-59	690	724	96	26	1536	786	750	1414	122
60	158	210	22	11	401	180	221	368	33
61	163	202	18	17	400	181	219	365	35
62	164	164	24	7	359	188	171	328	31
63	176	215	18	14	423	194	229	391	32
64	171	181	11	11	374	182	192	352	22
60-64	832	972	93	60	1957	925	1032	1804	153
65	194	194	15	10	413	209	204	388	25
66	180	191	9	11	391	189	202	371	20
67	195	223	16	2	436	211	225	418	18
68	196	221	14	9	440	210	230	417	23
69	179	242	8	13	442	187	255	421	21
65-69	944	1071	62	45	2122	1006	1116	2015	107
70	167	197	12	7	383	179	204	364	19
71	141	223	10	9	383	151	232	364	19
72	155	211	9	16	391	164	227	366	25
73	144	206	9	9	368	153	215	350	18
74	138	203	8	18	367	146	221	341	26
70-74	745	1040	48	59	1892	793	1099	1785	107
75	136	205	7	15	363	143	220	341	22
76	115	176	6	7	304	121	183	291	13
77	131	192	6	6	335	137	198	323	12
78	104	182	5	8	299	109	190	286	13
79	91	169	5	9	274	96	178	260	14
75-79	577	924	29	45	1575	606	969	1501	74
80	65	107	4	7	183	69	114	172	11
81	41	85	1	4	131	42	89	126	5
82	42	95	3	5	145	45	100	137	8
83	46	93	3	4	146	49	97	139	7
84	46	84	3	3	136	49	87	130	6
80-84	240	464	14	23	741	254	487	704	37
85	44	97	3	4	148	47	101	141	7
86	48	91	3	4	146	51	95	139	7
87	33	77	3	3	116	36	80	110	6
88	30	72	2	3	107	32	75	102	5
89	24	58	2	3	87	26	61	82	5
85-89	179	395	13	17	604	192	412	574	30
90	18	51	2	2	73	20	53	69	4
91	14	40	2	2	58	16	42	54	4
92	10	33	1	2	46	11	35	43	3
93	8	22	1	2	33	9	24	30	3
94	5	21	1	2	29	6	23	26	3
90-94	55	167	7	10	239	62	177	222	17
95	4	13	1	1	19	5	14	17	2
96	3	11	1	1	16	4	12	14	2
97	2	7	1	1	11	3	8	9	2
98	1	5	1	1	8	2	6	6	2
99	1	10	1	1	13	2	11	11	2
95-99	11	46	5	5	67	16	51	57	10
TOTAL	19677	20042	1669	1329	42717	21346	21371	39719	2998

Perspectives de population 1981 - 2025

INS BP UCL HD CBGS ULB KUL VUB

Population par âge, sexe et nationalité au 31.12.2000 - Arrondissement de Virton

Ages	Hommes belges	Femmes belges	Hommes étrangers	Femmes étrangères	Total	Hommes	Femmes	Belges	Etrangers
0	258	245	27	25	555	285	270	503	52
1	258	245	28	26	557	286	271	503	54
2	258	246	28	27	559	286	273	504	55
3	264	248	28	27	567	292	275	512	55
4	267	249	28	29	573	295	278	516	57
0- 4	1305	1233	139	134	2811	1444	1367	2538	273
5	269	254	28	28	579	297	282	523	56
6	268	252	27	26	573	295	278	520	53
7	266	255	27	25	573	293	280	521	52
8	264	255	26	24	569	290	279	519	50
9	264	253	25	24	566	289	277	517	49
5- 9	1331	1269	133	127	2860	1464	1396	2600	260
10	264	252	23	23	562	287	275	516	46
11	265	249	23	21	558	288	270	514	44
12	266	251	23	21	561	289	272	517	44
13	265	249	21	19	554	286	268	514	40
14	265	249	20	20	554	285	269	514	40
10-14	1325	1250	110	104	2789	1435	1354	2575	214
15	265	245	19	18	547	284	263	510	37
16	264	245	20	19	548	284	264	509	39
17	264	241	20	18	543	284	259	505	38
18	256	242	20	17	535	276	259	498	37
19	270	257	15	14	556	285	271	527	29
15-19	1319	1230	94	86	2729	1413	1316	2549	180
20	266	249	33	27	575	299	276	515	60
21	251	253	29	32	565	280	285	504	61
22	245	243	30	20	538	275	263	488	50
23	243	245	24	28	540	267	273	488	52
24	248	239	33	30	550	281	269	487	63
20-24	1253	1229	149	137	2768	1402	1366	2482	286
25	269	229	21	28	547	290	257	498	49
26	274	235	26	20	555	300	255	509	46
27	272	242	24	27	565	296	269	514	51
28	276	245	25	24	570	301	269	521	49
29	279	243	25	31	578	304	274	522	56
25-29	1370	1194	121	130	2815	1491	1324	2564	251
30	277	249	30	22	578	307	271	526	52
31	277	267	29	20	593	306	287	544	49
32	270	245	24	22	561	294	267	515	46
33	308	250	20	28	606	328	278	558	48
34	300	267	16	21	604	316	288	567	37
30-34	1432	1278	119	113	2942	1551	1391	2710	232
35	332	279	17	19	647	349	298	611	36
36	335	305	18	8	666	353	313	640	26
37	327	313	15	11	666	342	324	640	26
38	349	299	12	21	681	361	320	648	33
39	367	316	7	8	698	374	324	683	15
35-39	1710	1512	69	67	3358	1779	1579	3222	136
40	346	301	14	6	667	360	307	647	20
41	352	308	16	11	687	368	319	660	27
42	327	294	17	10	648	344	304	621	27
43	319	269	12	12	612	331	281	588	24
44	270	266	25	12	573	295	278	536	37
40-44	1614	1438	84	51	3187	1698	1489	3052	135
45	276	280	22	7	585	298	287	556	29
46	277	262	19	4	562	296	266	539	23
47	277	262	20	11	570	297	273	539	31
48	296	306	29	11	642	325	317	602	40
49	304	265	36	13	618	340	278	569	49
45-49	1430	1375	126	46	2977	1556	1421	2805	172

Perspectives de population 1981 - 2025

INS BP UCL HD CBGS ULB KUL VUB

Population par âge, sexe et nationalité au 31.12.2000 - Arrondissement de Virton

Ages	Hommes belges	Femmes belges	Hommes étrangers	Femmes étrangères	Total	Hommes	Femmes	Belges	Etrangers
50	272	257	30	7	566	302	264	529	37
51	275	229	31	8	543	306	237	504	39
52	253	264	39	16	572	292	280	517	55
53	284	241	33	9	567	317	250	525	42
54	246	246	21	10	523	267	256	492	31
50-54	1330	1237	154	50	2771	1484	1287	2567	204
55	170	155	16	5	346	186	160	325	21
56	154	147	31	5	337	185	152	301	36
57	143	146	22	5	316	165	151	289	27
58	136	131	21	4	292	157	135	267	25
59	114	147	14	5	280	128	152	261	19
55-59	717	726	104	24	1571	821	750	1443	128
60	129	143	8	7	287	137	150	272	15
61	154	208	22	11	395	176	219	362	33
62	160	200	18	17	395	178	217	360	35
63	161	163	23	7	354	184	170	324	30
64	172	213	18	14	417	190	227	385	32
60-64	776	927	89	56	1848	865	983	1703	145
65	167	179	11	11	368	178	190	346	22
66	189	192	15	10	406	204	202	381	25
67	175	189	9	11	384	184	200	364	20
68	189	220	15	2	426	204	222	409	17
69	189	218	13	9	429	202	227	407	22
65-69	909	998	63	43	2013	972	1041	1907	106
70	172	237	8	13	430	180	250	409	21
71	160	193	11	7	371	171	200	353	18
72	134	218	9	9	370	143	227	352	18
73	147	206	8	16	377	155	222	353	24
74	136	200	8	9	353	144	209	336	17
70-74	749	1054	44	54	1901	793	1108	1803	98
75	130	197	7	17	351	137	214	327	24
76	127	198	6	14	345	133	212	325	20
77	107	169	6	7	289	113	176	276	13
78	121	183	5	6	315	126	189	304	11
79	95	173	5	8	281	100	181	268	13
75-79	580	920	29	52	1581	609	972	1500	81
80	83	160	5	8	256	88	168	243	13
81	59	100	4	7	170	63	107	159	11
82	37	79	1	4	121	38	83	116	5
83	37	87	3	5	132	40	92	124	8
84	40	85	3	4	132	43	89	125	7
80-84	256	511	16	28	811	272	539	767	44
85	40	76	3	3	122	43	79	116	6
86	38	87	3	4	132	41	91	125	7
87	41	80	3	3	127	44	83	121	6
88	28	67	2	3	100	30	70	95	5
89	25	62	2	3	92	27	65	87	5
85-89	172	372	13	16	573	185	388	544	29
90	19	49	2	2	72	21	51	68	4
91	14	42	2	2	60	16	44	56	4
92	11	32	2	2	47	13	34	43	4
93	8	26	1	2	37	9	28	34	3
94	6	17	1	2	26	7	19	23	3
90-94	58	166	8	10	242	66	176	224	18
95	4	16	1	1	22	5	17	20	2
96	3	10	1	1	15	4	11	13	2
97	2	8	1	1	12	3	9	10	2
98	1	5	1	1	8	2	6	6	2
99	1	10	1	1	13	2	11	11	2
95-99	11	49	5	5	70	16	54	60	10
TOTAL	19647	19968	1669	1333	42617	21316	21301	39615	3002

Perspectives de population 1981 - 2025

INS BP UCL HD CBGS ULB KUL VUB

Population par âge, sexe et nationalité au 31.12.2005 - Arrondissement de Virton

Ages	Hommes belges	Femmes belges	Hommes étrangers	Femmes étrangères	Total	Hommes	Femmes	Belges	Etrangers
0	251	237	21	20	529	272	257	488	41
1	249	236	22	21	528	271	257	485	43
2	247	235	23	23	528	270	258	482	46
3	250	236	24	23	533	274	259	486	47
4	249	234	26	24	533	275	258	483	50
0-4	1246	1178	116	111	2651	1362	1289	2424	227
5	251	237	27	25	540	278	262	488	52
6	253	242	29	26	550	282	268	495	55
7	255	243	28	27	553	283	270	498	55
8	260	246	29	27	562	289	273	506	56
9	264	248	28	29	569	292	277	512	57
5-9	1283	1216	141	134	2774	1424	1350	2499	275
10	265	251	28	28	572	293	279	516	56
11	263	249	27	28	567	290	277	512	55
12	261	247	27	25	560	288	272	508	52
13	259	245	26	25	555	285	270	504	51
14	259	243	25	24	551	284	267	502	49
10-14	1307	1235	133	130	2805	1440	1365	2542	263
15	260	242	23	24	549	283	266	502	47
16	260	240	24	21	545	284	261	500	45
17	261	244	23	21	549	284	265	505	44
18	260	247	21	19	547	281	266	507	40
19	261	250	19	20	550	280	270	511	39
15-19	1302	1223	110	105	2740	1412	1328	2525	215
20	264	252	18	16	550	282	268	516	34
21	267	248	18	16	549	285	264	515	34
22	268	242	17	15	542	285	257	510	32
23	262	236	16	13	527	278	249	498	29
24	274	243	14	9	540	288	252	517	23
20-24	1335	1221	83	69	2708	1418	1290	2556	152
25	257	236	29	22	544	286	258	493	51
26	247	233	26	24	530	273	257	480	50
27	234	226	25	16	501	259	242	460	41
28	235	230	22	24	511	257	254	465	46
29	235	223	25	25	508	260	248	458	50
25-29	1208	1148	127	111	2594	1335	1259	2356	238
30	255	216	17	25	513	272	241	471	42
31	261	223	21	19	524	282	242	484	40
32	265	229	20	27	541	285	256	494	47
33	269	232	20	24	545	289	256	501	44
34	275	233	21	31	560	296	264	508	52
30-34	1325	1133	99	126	2683	1424	1259	2458	225
35	275	239	28	22	564	303	261	514	50
36	273	261	27	22	583	300	283	534	49
37	270	241	23	22	556	293	263	511	45
38	300	246	21	28	595	321	274	546	49
39	300	263	16	21	600	316	284	563	37
35-39	1418	1250	115	115	2898	1533	1365	2668	230
40	329	277	16	20	642	345	297	606	36
41	333	303	19	8	663	352	311	636	27
42	322	310	15	10	657	337	320	632	25
43	340	294	12	21	667	352	315	634	33
44	354	311	7	6	678	361	317	665	13
40-44	1678	1495	69	65	3307	1747	1560	3173	134
45	336	293	14	3	646	350	296	629	17
46	342	299	15	7	663	357	306	641	22
47	317	284	15	8	624	332	292	601	23
48	309	260	10	9	588	319	269	569	19
49	260	256	22	10	548	282	266	516	32
45-49	1564	1392	76	37	3069	1640	1429	2956	113

Perspectives de population 1981 - 2025

INS BP UCL HD CBGS ULB KUL VUB

Population par âge, sexe et nationalité au 31.12.2005 - Arrondissement de Virton

Ages	Hommes belges	Femmes belges	Hommes étrangers	Femmes étrangères	Total	Hommes	Femmes	Belges	Etrangers
50	266	270	20	6	562	286	276	536	26
51	267	252	17	3	539	284	255	519	20
52	266	252	19	10	547	285	262	518	29
53	283	296	28	11	618	311	307	579	39
54	291	255	36	13	595	327	268	546	49
50-54	1373	1325	120	43	2861	1493	1368	2698	163
55	258	247	30	7	542	288	254	505	37
56	260	219	30	8	517	290	227	479	38
57	238	254	39	16	547	277	270	492	55
58	267	231	33	9	540	300	240	498	42
59	229	234	21	10	494	250	244	463	31
55-59	1252	1185	153	50	2640	1405	1235	2437	203
60	155	145	16	5	321	171	150	300	21
61	139	137	30	5	311	169	142	276	35
62	129	137	22	4	292	151	141	266	26
63	122	123	21	4	270	143	127	245	25
64	102	140	14	5	261	116	145	242	19
60-64	647	682	103	23	1455	750	705	1329	126
65	115	137	8	7	267	123	144	252	15
66	138	198	19	11	366	157	209	336	30
67	142	190	16	17	365	158	207	332	33
68	140	153	18	7	318	158	160	293	25
69	149	198	13	14	374	162	212	347	27
65-69	684	876	74	56	1690	758	932	1560	130
70	142	167	11	11	331	153	178	309	22
71	158	177	11	10	356	169	187	335	21
72	144	172	9	11	336	153	183	316	20
73	152	199	10	2	363	162	201	351	12
74	148	195	8	9	360	156	204	343	17
70-74	744	910	49	43	1746	793	953	1654	92
75	133	207	7	13	360	140	220	340	20
76	120	167	6	7	300	126	174	287	13
77	98	186	6	9	299	104	195	284	15
78	104	172	5	12	293	109	184	276	17
79	94	163	5	9	271	99	172	257	14
75-79	549	895	29	50	1523	578	945	1444	79
80	86	156	5	12	259	91	168	242	17
81	82	153	4	9	248	86	162	235	13
82	67	126	4	6	203	71	132	193	10
83	71	132	3	5	211	74	137	203	8
84	53	120	3	5	181	56	125	173	8
80-84	359	687	19	37	1102	378	724	1046	56
85	45	106	3	4	158	48	110	151	7
86	31	62	3	4	100	34	66	93	7
87	18	47	1	2	68	19	49	65	3
88	17	48	2	3	70	19	51	65	5
89	18	45	2	3	68	20	48	63	5
85-89	129	308	11	16	464	140	324	437	27
90	16	37	2	2	57	18	39	53	4
91	14	40	1	2	57	15	42	54	3
92	15	33	2	2	52	17	35	48	4
93	9	25	1	2	37	10	27	34	3
94	7	22	1	2	32	8	24	29	3
90-94	61	157	7	10	235	68	167	218	17
95	5	15	1	1	22	6	16	20	2
96	3	12	1	1	17	4	13	15	2
97	2	8	1	1	12	3	9	10	2
98	1	6	1	1	9	2	7	7	2
99	1	13	1	1	16	2	14	14	2
95-99	12	54	5	5	76	17	59	66	10
TOTAL	19476	19570	1639	1336	42021	21115	20906	39046	2975

Perspectives de population 1981 - 2025

INS BP UCL HD CBGS ULB KUL VUB

Population par âge, sexe et nationalité au 31.12.2010 - Arrondissement de Virton

Ages	Hommes belges	Femmes belges	Hommes étrangers	Femmes étrangères	Total	Hommes	Femmes	Belges	Etrangers
0	247	234	18	17	516	265	251	481	35
1	246	232	18	17	513	264	249	478	35
2	245	229	19	18	511	264	247	474	37
3	242	229	19	18	508	261	247	471	37
4	243	231	20	19	513	263	250	474	39
0- 4	1223	1155	94	89	2561	1317	1244	2378	183
5	248	232	21	20	521	269	252	480	41
6	245	232	23	21	521	268	253	477	44
7	247	230	25	24	526	272	254	477	49
8	247	233	24	23	527	271	256	480	47
9	246	234	26	24	530	272	258	480	50
5- 9	1233	1161	119	112	2625	1352	1273	2394	231
10	248	237	28	25	538	276	262	485	53
11	251	239	29	26	545	280	265	490	55
12	252	238	28	28	546	280	266	490	56
13	255	238	29	27	549	284	265	493	56
14	259	240	28	29	556	287	269	499	57
10-14	1265	1192	142	135	2734	1407	1327	2457	277
15	260	242	28	28	558	288	270	502	56
16	258	241	27	28	554	285	269	499	55
17	256	240	27	25	548	283	265	496	52
18	256	243	27	26	552	283	269	499	53
19	257	245	25	24	551	282	269	502	49
15-19	1287	1211	134	131	2763	1421	1342	2498	265
20	261	247	22	22	552	283	269	508	44
21	263	245	20	18	546	283	263	508	38
22	264	246	19	18	547	283	264	510	37
23	262	241	18	14	535	280	255	503	32
24	264	238	17	15	534	281	253	502	32
20-24	1314	1217	96	87	2714	1410	1304	2531	183
25	259	233	17	11	520	276	244	492	28
26	259	229	18	12	518	277	241	488	30
27	254	221	15	11	501	269	232	475	26
28	249	218	14	10	491	263	228	467	24
29	258	228	12	6	504	270	234	486	18
25-29	1279	1129	76	50	2534	1355	1179	2408	126
30	242	223	22	20	507	264	243	465	42
31	234	219	19	23	495	253	242	453	42
32	225	213	20	15	473	245	228	438	35
33	225	216	17	25	483	242	241	441	42
34	231	212	21	25	489	252	237	443	46
30-34	1157	1083	99	108	2447	1256	1191	2240	207
35	246	207	14	26	493	260	233	453	40
36	257	214	19	20	510	276	234	471	39
37	262	225	20	27	534	282	252	487	47
38	265	228	20	24	537	285	252	493	44
39	274	229	21	31	555	295	260	503	52
35-39	1304	1103	94	128	2629	1398	1231	2407	222
40	272	238	29	24	563	301	262	510	53
41	273	259	27	22	581	300	281	532	49
42	268	238	23	21	550	291	259	506	44
43	295	242	21	27	585	316	269	537	48
44	294	259	16	20	589	310	279	553	36
40-44	1402	1236	116	114	2868	1518	1350	2638	230
45	319	270	16	17	622	335	287	589	33
46	323	294	18	5	640	341	299	617	23
47	312	300	13	8	633	325	308	612	21
48	330	284	10	18	642	340	302	614	28
49	343	301	4	4	652	347	305	644	8
45-49	1627	1449	61	52	3189	1688	1501	3076	113

Perspectives de population 1981 - 2025

INS BP UCL HD CBGS ULB KUL VUB

Population par âge, sexe et nationalité au 31.12.2010 - Arrondissement de Virton

Ages	Hommes belges	Femmes belges	Hommes étrangers	Femmes étrangères	Total	Hommes	Femmes	Belges	Etrangers
50	325	284	13	2	624	338	286	609	15
51	329	289	12	6	636	341	295	618	18
52	304	274	14	7	599	318	281	578	21
53	297	250	9	9	565	306	259	547	18
54	247	246	22	10	525	269	256	493	32
50-54	1502	1343	70	34	2949	1572	1377	2845	104
55	252	260	20	6	538	272	266	512	26
56	252	242	17	3	514	269	245	494	20
57	250	242	19	10	521	269	252	492	29
58	266	281	28	11	586	294	292	547	39
59	272	243	36	13	564	308	256	515	49
55-59	1292	1268	120	43	2723	1412	1311	2560	163
60	239	235	30	7	511	269	242	474	37
61	239	209	29	8	485	268	217	448	37
62	217	240	34	16	507	251	256	457	50
63	243	219	29	9	500	272	228	462	38
64	207	222	20	10	459	227	232	429	30
60-64	1145	1125	142	50	2462	1287	1175	2270	192
65	138	139	16	5	298	154	144	277	21
66	124	131	25	5	285	149	136	255	30
67	114	130	18	4	266	132	134	244	22
68	107	116	16	4	243	123	120	223	20
69	88	131	13	5	237	101	136	219	18
65-69	571	647	88	23	1329	659	670	1218	111
70	98	127	8	7	240	106	134	225	15
71	116	182	14	10	322	130	192	298	24
72	117	173	11	17	318	128	190	290	28
73	112	139	13	7	271	125	146	251	20
74	116	175	7	14	312	123	189	291	21
70-74	559	796	53	55	1463	612	851	1355	108
75	108	147	7	11	273	115	158	255	18
76	118	153	6	10	287	124	163	271	16
77	104	146	6	11	267	110	157	250	17
78	107	166	5	2	280	112	168	273	7
79	103	159	5	9	276	108	168	262	14
75-79	540	771	29	43	1383	569	814	1311	72
80	88	164	5	8	265	93	172	252	13
81	77	128	4	7	216	81	135	205	11
82	61	139	4	6	210	65	145	200	10
83	61	123	3	7	194	64	130	184	10
84	53	112	3	5	173	56	117	165	8
80-84	340	666	19	33	1058	359	699	1006	52
85	46	103	3	7	159	49	110	149	10
86	42	96	3	4	145	45	100	138	7
87	33	75	3	3	114	36	78	108	6
88	33	74	2	3	112	35	77	107	5
89	24	63	2	3	92	26	66	87	5
85-89	178	411	13	20	622	191	431	589	33
90	19	52	2	2	75	21	54	71	4
91	12	29	2	2	45	14	31	41	4
92	6	19	1	1	27	7	20	25	2
93	5	18	1	2	26	6	20	23	3
94	5	16	1	2	24	6	18	21	3
90-94	47	134	7	9	197	54	143	181	16
95	4	12	1	1	18	5	13	16	2
96	3	11	1	1	16	4	12	14	2
97	3	8	1	1	13	4	9	11	2
98	2	6	1	1	10	3	7	8	2
99	3	15	1	1	20	4	16	18	2
95-99	15	52	5	5	77	20	57	67	10
TOTAL	19280	19149	1577	1321	41327	20857	20470	38429	2898

Perspectives de population 1981 - 2025

INS BP UCL HD CBGS ULB KUL VUB

Population par âge, sexe et nationalité au 31.12.2015 - Arrondissement de Virton

Ages	Hommes belges	Femmes belges	Hommes étrangers	Femmes étrangères	Total	Hommes	Femmes	Belges	Etrangers
0	247	233	20	19	519	267	252	480	39
1	243	230	19	18	510	262	248	473	37
2	242	228	19	18	507	261	246	470	37
3	241	227	18	17	503	259	244	468	35
4	242	226	18	17	503	260	243	468	35
0- 4	1215	1144	94	89	2542	1309	1233	2359	183
5	243	227	18	17	505	261	244	470	35
6	242	227	18	18	505	260	245	469	36
7	243	229	19	19	510	262	248	472	38
8	240	228	19	18	505	259	246	468	37
9	241	232	21	20	514	262	252	473	41
5- 9	1209	1143	95	92	2539	1304	1235	2352	187
10	245	231	22	21	519	267	252	476	43
11	242	230	23	21	516	265	251	472	44
12	244	225	25	24	518	269	249	469	49
13	242	226	24	24	516	266	250	468	48
14	241	225	27	25	518	268	250	466	52
10-14	1214	1137	121	115	2587	1335	1252	2351	236
15	243	230	28	25	526	271	255	473	53
16	246	231	29	26	532	275	257	477	55
17	247	232	28	28	535	275	260	479	56
18	252	237	30	27	546	282	264	489	57
19	257	243	27	28	555	284	271	500	55
15-19	1245	1173	142	134	2694	1387	1307	2418	276
20	262	248	25	27	562	287	275	510	52
21	264	247	23	24	558	287	271	511	47
22	262	241	23	21	547	285	262	503	44
23	262	239	21	21	543	283	260	501	42
24	260	234	21	19	534	281	253	494	40
20-24	1310	1209	113	112	2744	1423	1321	2519	225
25	257	232	19	17	525	276	249	489	36
26	253	224	18	13	508	271	237	477	31
27	251	227	17	15	510	268	242	478	32
28	248	224	15	10	497	263	234	472	25
29	248	219	15	12	494	263	231	467	27
25-29	1257	1126	84	67	2534	1341	1193	2383	151
30	246	220	13	10	489	259	230	466	23
31	244	213	14	12	483	258	225	457	26
32	243	209	10	10	472	253	219	452	20
33	236	207	9	10	462	245	217	443	19
34	250	217	8	7	482	258	224	467	15
30-34	1219	1066	54	49	2388	1273	1115	2285	103
35	236	213	19	20	488	255	233	449	39
36	230	209	17	23	479	247	232	439	40
37	222	208	20	15	465	242	223	430	35
38	221	210	17	25	473	238	235	431	42
39	228	210	21	25	484	249	235	438	46
35-39	1137	1050	94	108	2389	1231	1158	2187	202
40	243	204	14	25	486	257	229	447	39
41	256	212	19	21	508	275	233	468	40
42	260	222	20	26	528	280	248	482	46
43	263	224	20	23	530	283	247	487	43
44	270	225	22	29	546	292	254	495	51
40-44	1292	1087	95	124	2598	1387	1211	2379	219
45	264	233	30	21	548	294	254	497	51
46	263	252	26	19	560	289	271	515	45
47	258	232	21	19	530	279	251	490	40
48	285	234	19	24	562	304	258	519	43
49	284	249	13	18	564	297	267	533	31
45-49	1354	1200	109	101	2764	1463	1301	2554	210

Perspectives de population 1981 - 2025

INS BP UCL HD CBGS ULB KUL VUB

Population par âge, sexe et nationalité au 31.12.2015 - Arrondissement de Virton

Ages	Hommes belges	Femmes belges	Hommes étrangers	Femmes étrangères	Total	Hommes	Femmes	Belges	Etrangers
50	310	260	14	16	600	324	276	570	30
51	311	284	16	4	615	327	288	595	20
52	301	290	12	7	610	313	297	591	19
53	316	274	8	18	616	324	292	590	26
54	327	291	4	4	626	331	295	618	8
50-54	1565	1399	54	49	3067	1619	1448	2964	103
55	309	274	13	2	598	322	276	583	15
56	313	279	12	6	610	325	285	592	18
57	287	264	14	7	572	301	271	551	21
58	279	240	9	9	537	288	249	519	18
59	230	235	22	10	497	252	245	465	32
55-59	1418	1292	70	34	2814	1488	1326	2710	104
60	233	247	20	6	506	253	253	480	26
61	231	229	17	3	480	248	232	460	20
62	229	229	19	10	487	248	239	458	29
63	242	263	25	11	541	267	274	505	36
64	247	231	31	13	522	278	244	478	44
60-64	1182	1199	112	43	2536	1294	1242	2381	155
65	215	224	25	7	471	240	231	439	32
66	214	199	24	8	445	238	207	413	32
67	192	228	29	16	465	221	244	420	45
68	212	207	24	9	452	236	216	419	33
69	179	208	15	10	412	194	218	387	25
65-69	1012	1066	117	50	2245	1129	1116	2078	167
70	117	129	12	4	262	129	133	246	16
71	103	121	20	5	249	123	126	224	25
72	93	119	13	4	229	106	123	212	17
73	85	105	11	4	205	96	109	190	15
74	69	117	8	5	199	77	122	186	13
70-74	467	591	64	22	1144	531	613	1058	86
75	74	111	7	7	199	81	118	185	14
76	86	158	9	10	263	95	168	244	19
77	86	147	6	13	252	92	160	233	19
78	79	116	8	7	210	87	123	195	15
79	80	144	5	10	239	85	154	224	15
75-79	405	676	35	47	1163	440	723	1081	82
80	73	117	5	8	203	78	125	190	13
81	77	118	4	7	206	81	125	195	11
82	64	110	4	6	184	68	116	174	10
83	64	120	3	2	189	67	122	184	5
84	59	110	3	4	176	62	114	169	7
80-84	337	575	19	27	958	356	602	912	46
85	48	108	3	4	163	51	112	156	7
86	40	80	3	4	127	43	84	120	7
87	30	84	3	3	120	33	87	114	6
88	29	69	2	3	103	31	72	98	5
89	24	59	2	3	88	26	62	83	5
85-89	171	400	13	17	601	184	417	571	30
90	19	50	2	2	73	21	52	69	4
91	16	44	2	2	64	18	46	60	4
92	12	32	2	2	48	14	34	44	4
93	10	29	1	2	42	11	31	39	3
94	7	23	1	2	33	8	25	30	3
90-94	64	178	8	10	260	72	188	242	18
95	5	17	1	1	24	6	18	22	2
96	3	8	1	1	13	4	9	11	2
97	1	5	1	1	8	2	6	6	2
98	1	4	1	1	7	2	5	5	2
99	3	13	1	1	18	4	14	16	2
95-99	13	47	5	5	70	18	52	60	10
TOTAL	19086	18758	1498	1295	40637	20584	20053	37844	2793

Perspectives de population 1981 - 2025

INS BP UCL HD CBGS ULB KUL VUB

Population par âge, sexe et nationalité au 31.12.2020 - Arrondissement de Virton

Ages	Hommes belges	Femmes belges	Hommes étrangers	Femmes étrangères	Total	Hommes	Femmes	Belges	Etrangers
0	242	230	21	20	513	263	250	472	41
1	241	228	21	20	510	262	248	469	41
2	240	227	21	20	508	261	247	467	41
3	241	226	21	19	507	262	245	467	40
4	241	225	21	19	506	262	244	466	40
0-4	1205	1136	105	98	2544	1310	1234	2341	203
5	241	226	20	19	506	261	245	467	39
6	240	226	19	18	503	259	244	466	37
7	240	226	19	18	503	259	244	466	37
8	242	227	18	17	504	260	244	469	35
9	241	229	18	18	506	259	247	470	36
5-9	1204	1134	94	90	2522	1298	1224	2338	184
10	240	227	19	17	503	259	244	467	36
11	241	226	18	18	503	259	244	467	36
12	242	226	19	20	507	261	246	468	39
13	236	223	20	18	497	256	241	459	38
14	237	225	21	20	503	258	245	462	41
10-14	1196	1127	97	93	2513	1293	1220	2323	190
15	241	222	23	21	507	264	243	463	44
16	237	222	23	22	504	260	244	459	45
17	239	219	25	24	507	264	243	458	49
18	238	225	24	24	511	262	249	463	48
19	239	228	26	24	517	265	252	467	50
15-19	1194	1116	121	115	2546	1315	1231	2310	236
20	244	234	25	24	527	269	258	478	49
21	250	234	26	23	533	276	257	484	49
22	252	235	23	23	533	275	258	487	46
23	257	233	24	20	534	281	253	490	44
24	261	233	22	22	538	283	255	494	44
20-24	1264	1169	120	112	2665	1384	1281	2433	232
25	261	234	20	20	535	281	254	495	40
26	254	230	20	19	523	274	249	484	39
27	248	225	19	18	510	267	243	473	37
28	248	220	17	17	502	265	237	468	34
29	244	216	18	16	494	262	232	460	34
25-29	1255	1125	94	90	2564	1349	1215	2380	184
30	242	215	15	16	488	257	231	457	31
31	239	210	13	12	474	252	222	449	25
32	239	212	13	14	478	252	226	451	27
33	234	211	10	11	466	244	222	445	21
34	237	210	12	13	472	249	223	447	25
30-34	1191	1058	63	66	2378	1254	1124	2249	129
35	237	210	10	10	467	247	220	447	20
36	236	207	12	12	467	248	219	443	24
37	236	203	9	11	459	245	214	439	20
38	233	203	9	10	455	242	213	436	19
39	247	213	8	7	475	255	220	460	15
35-39	1189	1036	48	50	2323	1237	1086	2225	98
40	232	210	19	20	481	251	230	442	39
41	228	208	17	24	477	245	232	436	41
42	220	205	20	14	459	240	219	425	34
43	220	207	17	25	469	237	232	427	42
44	225	207	22	23	477	247	230	432	45
40-44	1125	1037	95	106	2363	1220	1143	2162	201
45	238	199	13	22	472	251	221	437	35
46	248	207	18	18	491	266	225	455	36
47	252	216	18	24	510	270	240	468	42
48	253	217	18	20	508	271	237	470	38
49	260	217	19	27	523	279	244	477	46
45-49	1251	1056	86	111	2504	1337	1167	2307	197

Perspectives de population 1981 - 2025

INS BP UCL HD CBGS ULB KUL VUB

Population par âge, sexe et nationalité au 31.12.2020 - Arrondissement de Virton

Ages	Hommes belges	Femmes belges	Hommes étrangers	Femmes étrangères	Total	Hommes	Femmes	Belges	Etrangers
50	254	224	28	20	526	282	244	478	48
51	253	242	24	18	537	277	260	495	42
52	248	222	20	18	508	268	240	470	38
53	274	224	18	24	540	292	248	498	42
54	271	239	13	18	541	284	257	510	31
50-54	1300	1151	103	98	2652	1403	1249	2451	201
55	296	250	14	14	574	310	264	546	28
56	294	274	16	4	588	310	278	568	20
57	284	279	12	7	582	296	286	563	19
58	296	263	8	18	585	304	281	559	26
59	305	278	4	4	591	309	282	583	8
55-59	1475	1344	54	47	2920	1529	1391	2819	101
60	286	261	13	2	562	299	263	547	15
61	288	264	12	6	570	300	270	552	18
62	263	250	14	7	534	277	257	513	21
63	254	227	9	9	499	263	236	481	18
64	207	223	21	10	461	228	233	430	31
60-64	1298	1225	69	34	2626	1367	1259	2523	103
65	209	236	19	6	470	228	242	445	25
66	206	218	17	3	444	223	221	424	20
67	202	217	17	10	446	219	227	419	27
68	211	243	20	11	485	231	254	454	31
69	213	217	26	13	469	239	230	430	39
65-69	1041	1131	99	43	2314	1140	1174	2172	142
70	183	208	20	7	418	203	215	391	27
71	179	182	19	8	388	198	190	361	27
72	158	209	24	16	407	182	225	367	40
73	171	187	19	9	386	190	196	358	28
74	141	186	10	10	347	151	196	327	20
70-74	832	972	92	50	1946	924	1022	1804	142
75	89	113	7	4	213	96	117	202	11
76	78	105	15	4	202	93	109	183	19
77	68	102	8	4	182	76	106	170	12
78	60	88	6	4	158	66	92	148	10
79	49	95	5	5	154	54	100	144	10
75-79	344	503	41	21	909	385	524	847	62
80	49	88	5	7	149	54	95	137	12
81	56	122	4	7	189	60	129	178	11
82	53	110	4	8	175	57	118	163	12
83	47	83	3	5	138	50	88	130	8
84	46	99	3	5	153	49	104	145	8
80-84	251	502	19	32	804	270	534	753	51
85	40	78	3	4	125	43	82	118	7
86	40	74	3	4	121	43	78	114	7
87	32	65	3	3	103	35	68	97	6
88	30	67	2	2	101	32	69	97	4
89	26	58	2	3	89	28	61	84	5
85-89	168	342	13	16	539	181	358	510	29
90	19	53	2	2	76	21	55	72	4
91	15	36	2	2	55	17	38	51	4
92	10	35	2	2	49	12	37	45	4
93	9	26	1	2	38	10	28	35	3
94	7	20	1	2	30	8	22	27	3
90-94	60	170	8	10	248	68	180	230	18
95	5	15	1	1	22	6	16	20	2
96	4	14	1	1	20	5	15	18	2
97	3	8	1	1	13	4	9	11	2
98	2	7	1	1	11	3	8	9	2
99	3	13	1	1	18	4	14	16	2
95-99	17	57	5	5	84	22	62	74	10
TOTAL	18860	18391	1426	1287	39964	20286	19678	37251	2713

Perspectives de population 1981 - 2025

INS BP UCL HD CBGS ULB KUL VUB

Population par âge, sexe et nationalité au 31.12.2025 - Arrondissement de Virton

Ages	Hommes belges	Femmes belges	Hommes étrangers	Femmes étrangères	Total	Hommes	Femmes	Belges	Etrangers
0	235	222	20	19	496	255	241	457	39
1	233	221	21	19	494	254	240	454	40
2	233	220	21	20	494	254	240	453	41
3	235	221	21	20	497	256	241	456	41
4	235	221	21	20	497	256	241	456	41
0- 4	1171	1105	104	98	2478	1275	1203	2276	202
5	237	223	21	20	501	258	243	460	41
6	238	224	21	20	503	259	244	462	41
7	240	225	21	20	506	261	245	465	41
8	241	225	22	19	507	263	244	466	41
9	241	226	21	19	507	262	245	467	40
5- 9	1197	1123	106	98	2524	1303	1221	2320	204
10	241	228	20	19	508	261	247	469	39
11	239	225	19	19	502	258	244	464	38
12	238	224	19	18	499	257	242	462	37
13	240	222	19	17	498	259	239	462	36
14	238	223	18	19	498	256	242	461	37
10-14	1196	1122	95	92	2505	1291	1214	2318	187
15	236	220	19	17	492	255	237	456	36
16	237	219	18	18	492	255	237	456	36
17	237	220	20	20	497	257	240	457	40
18	233	222	21	18	494	254	240	455	39
19	235	227	21	19	502	256	246	462	40
15-19	1178	1108	99	92	2477	1277	1200	2286	191
20	242	226	20	20	508	262	246	468	40
21	241	225	19	19	504	260	244	466	38
22	243	221	21	21	506	264	242	464	42
23	241	220	18	19	498	259	239	461	37
24	241	217	20	19	497	261	236	458	39
20-24	1208	1109	98	98	2513	1306	1207	2317	196
25	240	219	21	18	498	261	237	459	39
26	240	218	21	18	497	261	236	458	39
27	240	217	19	18	494	259	235	457	37
28	241	214	19	16	490	260	230	455	35
29	244	218	17	19	498	261	237	462	36
25-29	1205	1086	97	89	2477	1302	1175	2291	186
30	247	220	15	18	500	262	238	467	33
31	239	216	15	17	487	254	233	455	32
32	236	212	15	18	481	251	230	448	33
33	237	208	13	17	475	250	225	445	30
34	234	208	14	17	473	248	225	442	31
30-34	1193	1064	72	87	2416	1265	1151	2257	159
35	232	207	12	16	467	244	223	439	28
36	233	203	12	12	460	245	215	436	24
37	234	206	13	14	467	247	220	440	27
38	229	208	10	11	458	239	219	437	21
39	233	206	13	13	465	246	219	439	26
35-39	1161	1030	60	66	2317	1221	1096	2191	126
40	233	207	10	10	460	243	217	440	20
41	234	205	12	13	464	246	218	439	25
42	233	201	9	10	453	242	211	434	19
43	231	200	9	10	450	240	210	431	19
44	246	210	8	5	469	254	215	456	13
40-44	1177	1023	48	48	2296	1225	1071	2200	96
45	227	206	19	17	469	246	223	433	36
46	221	203	16	20	460	237	223	424	36
47	212	200	18	12	442	230	212	412	30
48	210	201	15	22	448	225	223	411	37
49	215	200	19	21	455	234	221	415	40
45-49	1085	1010	87	92	2274	1172	1102	2095	179

Perspectives de population 1981 - 2025

INS BP UCL HD CBGS ULB KUL VUB

Population par âge, sexe et nationalité au 31.12.2025 - Arrondissement de Virton

Ages	Hommes belges	Femmes belges	Hommes étrangers	Femmes étrangères	Total	Hommes	Femmes	Belges	Etrangers
50	228	191	11	21	451	239	212	419	32
51	238	199	16	17	470	254	216	437	33
52	242	206	17	23	488	259	229	448	40
53	242	207	17	20	486	259	227	449	37
54	247	207	19	27	500	266	234	454	46
50-54	1197	1010	80	108	2395	1277	1118	2207	188
55	241	214	28	20	503	269	234	455	48
56	239	232	24	18	513	263	250	471	42
57	235	212	20	18	485	255	230	447	38
58	257	214	18	24	513	275	238	471	42
59	253	229	13	18	513	266	247	482	31
55-59	1225	1101	103	98	2527	1328	1199	2326	201
60	274	238	14	14	540	288	252	512	28
61	270	260	16	4	550	286	264	530	20
62	260	265	12	7	544	272	272	525	19
63	269	250	7	18	544	276	268	519	25
64	277	265	4	4	550	281	269	542	8
60-64	1350	1278	53	47	2728	1403	1325	2628	100
65	257	249	13	2	521	270	251	506	15
66	257	252	12	6	527	269	258	509	18
67	232	237	14	7	490	246	244	469	21
68	222	214	9	9	454	231	223	436	18
69	179	209	16	10	414	195	219	388	26
65-69	1147	1161	64	34	2406	1211	1195	2308	98
70	177	220	14	6	417	191	226	397	20
71	172	201	12	3	388	184	204	373	15
72	166	199	12	10	387	178	209	365	22
73	170	217	15	11	413	185	228	387	26
74	167	194	21	13	395	188	207	361	34
70-74	852	1031	74	43	2000	926	1074	1883	117
75	140	184	15	7	346	155	191	324	22
76	133	158	14	8	313	147	166	291	22
77	115	178	19	13	325	134	191	293	32
78	122	156	14	9	301	136	165	278	23
79	97	152	5	9	263	102	161	249	14
75-79	607	828	67	46	1548	674	874	1435	113
80	59	90	5	4	158	64	94	149	9
81	50	81	10	4	145	60	85	131	14
82	42	76	4	4	126	46	80	118	8
83	35	63	3	4	105	38	67	98	7
84	29	66	3	5	103	32	71	95	8
80-84	215	376	25	21	637	240	397	591	46
85	27	58	3	4	92	30	62	85	7
86	29	77	3	4	113	32	81	106	7
87	26	65	3	3	97	29	68	91	6
88	22	48	2	3	75	24	51	70	5
89	20	52	2	3	77	22	55	72	5
85-89	124	300	13	17	454	137	317	424	30
90	16	39	2	2	59	18	41	55	4
91	15	33	2	2	52	17	35	48	4
92	11	27	2	2	42	13	29	38	4
93	9	25	1	2	37	10	27	34	3
94	8	19	1	2	30	9	21	27	3
90-94	59	143	8	10	220	67	153	202	18
95	5	18	1	1	25	6	19	23	2
96	4	11	1	1	17	5	12	15	2
97	2	10	1	1	14	3	11	12	2
98	2	6	1	1	10	3	7	8	2
99	3	15	1	1	20	4	16	18	2
95-99	16	60	5	5	86	21	65	76	10
TOTAL	18563	18068	1358	1289	39278	19921	19357	36631	2647

- COEFFICIENTS DEMOGRAPHIQUES -

Coefficients de remplacement -	Formule A : 15-39 / 40-64
	Formule B : 20-39 / 40-59
	Formule C : 15-24 / 55-64
Coefficients de sénilité -	Formule A : 65-99 / 0-14
	Formule B : 60-99 / 0-19
Coefficients de dépendance -	Formule A : 0-14 et 65-99 / 15-64
	Formule B : 0-19 et 60-99 / 20-59
	Formule C : (0-17 et 60-99)H + (0-17 et 55-99)F / (20-59)H + (20-54)F

Perspectives de population 1981 - 2025

INS BP UCL HD CBGS ULB KUL VUB

Coefficients démographiques de 1980 à 2025 - Province de Luxembourg

Années	Coefficients de remplacement des actifs			Coefficients de sénilité		Coefficients de dépendance		
	Formule A	Formule B	Formule C	Formule A	Formule B	Formule A	Formule B	Formule C
1980	130	117	163	69	64	58	98	104
1981	134	124	159	69	65	56	96	102
1982	137	130	155	69	67	55	95	101
1983	139	136	148	69	68	54	94	100
1984	142	142	144	69	70	53	93	98
1985	145	147	142	70	71	53	92	97
1986	145	148	139	71	73	53	91	97
1987	144	148	139	73	74	53	91	96
1988	144	147	137	74	75	53	91	96
1989	143	147	136	75	75	54	90	95
1990	142	146	135	76	76	54	90	95
1991	141	146	135	76	77	55	90	95
1992	139	143	135	77	78	55	90	94
1993	137	141	135	77	78	55	90	94
1994	135	138	134	77	78	56	90	94
1995	134	135	137	78	78	56	89	93
1996	132	132	141	79	78	56	89	93
1997	129	128	143	79	78	57	89	92
1998	126	124	145	79	78	57	89	92
1999	122	119	147	79	78	57	89	91
2000	119	114	148	79	77	56	88	91
2001	115	109	144	80	76	56	87	90
2002	112	105	140	80	76	56	86	90
2003	109	100	137	80	75	55	85	90
2004	106	97	134	81	75	55	85	90
2005	103	93	129	80	75	54	84	89
2006	100	92	123	79	76	54	84	90
2007	98	91	118	79	77	53	85	91
2008	96	90	114	79	79	52	85	91
2009	94	89	110	79	80	52	86	92
2010	93	89	107	79	81	51	86	92
2011	92	88	106	80	82	51	86	93
2012	92	88	105	82	84	52	87	94
2013	92	88	103	83	85	52	88	95
2014	92	89	101	84	87	52	88	96
2015	92	90	99	85	88	53	89	97
2016	93	91	97	87	90	53	89	98
2017	93	92	95	88	91	54	90	99
2018	94	93	93	89	93	54	92	101
2019	95	95	91	91	95	55	93	102
2020	95	96	90	92	96	56	94	104
2021	96	98	89	93	98	56	96	105
2022	97	99	88	95	99	57	97	107
2023	97	101	89	96	101	58	99	108
2024	99	102	90	98	102	59	101	110
2025	100	103	91	100	104	60	102	111

Perspectives de population 1981 - 2025

INS BP UCL HD CBGS ULB KUL VUB

Coefficients démographiques de 1980 à 2025 - Arrondissement d'Arlon

Années	Coefficients de remplacement des actifs			Coefficients de sénilité		Coefficients de dépendance		
	Formule A	Formule B	Formule C	Formule A	Formule B	Formule A	Formule B	Formule C
1980	131	117	170	65	59	51	86	91
1981	132	120	163	65	61	50	85	90
1982	131	123	152	65	63	49	85	89
1983	130	126	142	65	65	48	84	89
1984	130	129	134	66	68	48	84	89
1985	131	131	131	68	70	48	84	89
1986	129	129	126	70	72	48	83	89
1987	127	126	125	72	73	48	84	89
1988	125	125	123	74	76	49	84	90
1989	122	123	119	76	78	49	84	90
1990	120	121	117	77	80	50	85	90
1991	118	121	114	78	82	50	85	90
1992	116	118	113	79	83	51	85	91
1993	114	116	112	81	85	52	86	91
1994	112	113	110	83	86	53	87	92
1995	111	111	111	85	86	53	87	93
1996	109	108	114	86	87	54	88	93
1997	107	106	113	87	87	54	88	93
1998	105	103	115	89	89	55	89	94
1999	102	100	116	90	90	55	89	94
2000	100	97	117	91	90	55	89	94
2001	98	93	113	92	90	55	88	94
2002	96	91	110	93	90	56	88	94
2003	94	88	108	95	90	56	88	95
2004	92	85	105	96	91	56	88	95
2005	90	83	101	96	91	56	88	95
2006	88	82	98	96	93	55	89	97
2007	86	82	95	97	95	55	90	98
2008	86	82	93	97	97	54	91	99
2009	84	81	90	98	99	54	92	100
2010	83	81	88	98	101	54	93	101
2011	83	81	89	101	103	54	93	102
2012	83	81	89	104	105	55	94	103
2013	84	81	89	106	106	55	95	104
2014	84	82	88	108	108	56	96	106
2015	85	83	88	110	110	57	97	106
2016	86	85	86	111	112	57	97	108
2017	86	86	85	113	113	58	98	109
2018	87	87	84	114	115	59	99	110
2019	88	89	83	116	117	59	101	112
2020	88	90	82	117	118	60	102	113
2021	89	91	81	118	120	61	104	115
2022	90	92	81	119	121	62	105	116
2023	91	94	81	120	122	62	106	117
2024	92	95	82	122	123	63	108	118
2025	93	96	82	123	124	64	109	119

Perspectives de population 1981 - 2025

INS BP UCL HD CBGS ULB KUL VUB

Coefficients démographiques de 1980 à 2025 - Arrondissement de Bastogne

Années	Coefficients de remplacement des actifs			Coefficients de sénilité		Coefficients de dépendance		
	Formule A	Formule B	Formule C	Formule A	Formule B	Formule A	Formule B	Formule C
1980	132	117	167	67	62	60	105	111
1981	137	125	165	67	63	58	102	108
1982	141	133	162	67	64	57	101	106
1983	145	141	159	67	66	56	99	103
1984	149	149	156	68	67	55	97	101
1985	153	156	153	68	69	55	95	100
1986	155	159	150	69	70	55	94	99
1987	156	160	150	70	71	55	93	98
1988	156	161	148	71	71	55	93	98
1989	156	162	146	71	72	55	92	97
1990	157	163	145	72	72	55	92	96
1991	156	164	144	72	73	56	92	96
1992	155	162	144	72	73	56	91	95
1993	152	159	143	72	74	57	90	94
1994	150	156	142	72	74	57	90	94
1995	148	152	145	72	73	57	89	93
1996	146	147	149	73	73	57	89	92
1997	142	143	152	73	73	57	89	91
1998	138	137	155	73	72	57	88	91
1999	134	132	159	74	72	57	88	90
2000	130	126	162	74	72	57	87	89
2001	125	119	159	74	71	56	86	89
2002	121	114	156	74	70	55	85	88
2003	118	109	153	75	70	55	84	87
2004	114	104	152	75	70	54	83	87
2005	110	100	148	75	69	53	82	86
2006	107	97	142	75	70	52	81	86
2007	104	96	135	74	71	51	81	86
2008	102	95	128	73	72	51	81	86
2009	99	93	122	73	73	50	81	86
2010	98	92	117	72	74	49	81	87
2011	96	91	114	73	75	49	81	87
2012	95	90	111	74	77	49	81	88
2013	94	90	108	76	78	50	82	89
2014	94	90	104	76	80	50	83	90
2015	94	91	100	77	81	50	83	91
2016	94	92	96	78	83	50	84	93
2017	94	93	94	79	85	51	85	94
2018	95	95	92	81	87	52	87	96
2019	96	97	90	83	89	52	88	98
2020	96	98	88	84	91	53	90	99
2021	97	99	87	86	93	54	91	101
2022	97	101	87	88	95	55	93	102
2023	98	102	87	90	96	56	94	104
2024	99	103	88	92	98	57	96	105
2025	100	104	89	94	100	58	98	106

Perspectives de population 1981 - 2025

INS BP UCL HD CBGS ULB KUL VUB

Coefficients démographiques de 1980 à 2025 - Arrondissement de Marche-en-Famenne

Années	Coefficients de remplacement des actifs			Coefficients de sénilité		Coefficients de dépendance		
	Formule A	Formule B	Formule C	Formule A	Formule B	Formule A	Formule B	Formule C
1980	133	122	160	67	63	58	100	106
1981	139	131	159	67	64	56	97	104
1982	142	138	155	66	65	55	95	102
1983	146	146	152	66	66	54	94	100
1984	150	152	150	66	67	53	93	98
1985	154	158	150	67	68	53	91	96
1986	155	160	148	68	69	53	90	95
1987	155	161	148	69	70	53	90	94
1988	156	161	148	70	71	53	89	93
1989	156	161	147	70	71	53	88	93
1990	155	161	147	71	72	53	88	92
1991	154	161	148	71	73	54	88	91
1992	153	159	148	71	73	54	87	91
1993	150	155	148	71	73	54	87	90
1994	148	152	149	71	72	55	87	90
1995	145	148	151	71	72	55	86	89
1996	143	142	156	72	71	55	86	89
1997	138	137	157	72	71	55	85	88
1998	134	132	158	72	71	55	85	88
1999	130	126	159	72	71	55	85	87
2000	126	121	158	72	70	55	84	87
2001	121	115	153	72	69	54	83	86
2002	118	110	148	72	69	54	83	86
2003	114	106	145	72	69	54	82	86
2004	110	102	141	72	69	53	82	86
2005	107	98	136	72	69	52	81	86
2006	104	96	130	72	70	52	81	86
2007	102	95	126	72	71	51	82	86
2008	100	94	122	72	72	50	82	87
2009	98	93	118	72	74	50	82	87
2010	97	92	115	72	75	50	83	88
2011	96	91	114	74	76	50	83	89
2012	95	91	112	75	77	50	84	89
2013	95	91	109	77	79	50	84	90
2014	95	91	107	78	80	51	85	91
2015	95	92	104	79	82	51	85	93
2016	96	93	101	80	84	51	86	94
2017	96	95	99	81	85	52	87	95
2018	97	96	97	83	87	52	88	97
2019	97	98	95	84	89	53	90	98
2020	98	99	93	85	91	54	91	100
2021	98	100	92	87	93	54	93	101
2022	99	102	92	89	94	55	94	103
2023	100	103	92	90	96	56	96	104
2024	101	105	93	92	97	57	97	105
2025	102	106	94	94	99	58	99	107

Perspectives de population 1981 - 2025

INS BP UCL HD CBGS ULB KUL VUB

Coefficients démographiques de 1980 à 2025 - Arrondissement de Neufchâteau

Années	Coefficients de remplacement des actifs			Coefficients de sénilité		Coefficients de dépendance		
	Formule A	Formule B	Formule C	Formule A	Formule B	Formule A	Formule B	Formule C
1980	129	117	155	70	65	60	102	109
1981	133	124	152	70	67	59	101	107
1982	136	130	150	71	68	58	100	106
1983	138	136	145	71	70	57	98	104
1984	142	143	142	71	72	56	97	103
1985	145	149	142	72	73	56	96	102
1986	146	150	140	73	74	56	96	101
1987	146	151	141	74	75	56	95	101
1988	146	151	140	75	76	56	95	100
1989	146	151	139	76	76	56	95	99
1990	146	150	140	77	76	56	94	98
1991	146	149	141	77	77	57	94	98
1992	144	147	142	78	77	57	93	97
1993	142	145	143	78	77	58	92	96
1994	141	142	143	78	77	58	92	96
1995	138	139	144	77	76	58	91	95
1996	136	136	148	77	76	58	91	94
1997	133	132	149	77	76	58	90	94
1998	130	128	149	77	75	58	90	93
1999	126	123	152	77	75	58	90	93
2000	122	117	152	77	75	57	89	92
2001	118	112	148	77	74	57	88	92
2002	115	107	144	77	73	57	87	91
2003	111	103	141	77	73	56	86	91
2004	108	98	137	77	72	56	86	91
2005	105	95	133	77	72	55	85	90
2006	102	94	128	76	73	54	85	90
2007	100	93	123	75	74	53	85	91
2008	98	92	119	75	75	53	86	91
2009	97	91	115	75	76	52	86	92
2010	95	90	111	75	77	51	86	93
2011	94	90	110	76	78	52	86	93
2012	94	90	109	77	80	52	87	94
2013	94	90	107	79	81	52	88	95
2014	94	90	104	80	82	52	88	96
2015	94	91	102	81	84	53	89	97
2016	94	92	99	82	85	53	89	98
2017	95	93	97	83	86	54	90	99
2018	96	95	95	84	88	54	91	100
2019	96	96	92	85	90	55	93	102
2020	97	98	91	86	91	56	94	104
2021	98	99	90	88	93	56	95	105
2022	99	101	90	89	95	57	97	106
2023	100	103	90	91	96	58	98	108
2024	101	104	91	93	98	59	100	109
2025	102	105	92	95	99	60	101	110

Perspectives de population 1981 - 2025

INS BP UCL HD CBGS ULB KUL VUB

Coefficients démographiques de 1980 à 2025 - Arrondissement de Virton

Années	Coefficients de remplacement des actifs			Coefficients de sénilité		Coefficients de dépendance		
	Formule A	Formule B	Formule C	Formule A	Formule B	Formule A	Formule B	Formule C
1980	128	114	162	77	68	60	101	106
1981	132	121	160	77	70	59	99	105
1982	136	129	155	76	72	57	98	104
1983	137	135	147	75	73	56	96	102
1984	140	142	142	75	75	55	95	101
1985	144	148	139	76	77	55	95	101
1986	144	148	135	78	77	55	94	101
1987	143	147	133	79	79	56	94	100
1988	141	145	132	80	79	56	94	99
1989	141	144	131	81	80	56	93	99
1990	140	144	132	82	81	56	94	98
1991	138	142	131	83	82	56	94	98
1992	135	138	132	83	83	57	94	98
1993	134	136	133	83	83	57	93	98
1994	132	135	133	84	83	57	93	98
1995	131	132	139	84	83	57	93	97
1996	130	130	145	85	83	58	93	96
1997	128	127	151	85	82	58	92	95
1998	125	123	154	85	82	58	92	94
1999	122	118	158	85	82	58	92	93
2000	118	113	161	85	81	58	90	92
2001	115	108	158	85	80	58	89	91
2002	111	103	150	85	78	57	88	91
2003	108	99	146	85	77	57	87	91
2004	106	95	141	84	76	57	86	90
2005	102	92	133	83	76	56	85	90
2006	100	90	124	82	76	55	85	91
2007	97	90	117	80	77	54	86	92
2008	96	89	112	79	78	53	86	93
2009	94	88	109	78	79	52	87	93
2010	92	88	106	77	80	52	87	94
2011	92	88	106	79	82	52	88	95
2012	92	88	106	80	84	52	89	96
2013	92	88	105	82	85	52	90	96
2014	92	89	103	83	85	53	90	97
2015	93	89	102	84	87	53	91	98
2016	93	90	100	86	88	54	91	99
2017	94	91	99	87	89	55	92	100
2018	95	93	98	88	90	55	93	102
2019	95	94	95	89	92	56	95	104
2020	95	95	94	90	94	56	96	105
2021	96	96	93	91	95	57	98	107
2022	97	98	92	92	97	58	100	108
2023	98	100	93	94	98	59	101	109
2024	99	101	94	96	100	60	103	111
2025	100	102	95	98	101	61	104	112

- MOUVEMENT DE LA POPULATION DE 1985 A 2025 -

Perspectives de population 1981 - 2025

INS BP UCL HD CBGS ULB KUL VUB

Mouvement de la population de 1985 à 2025 - Province de Luxembourg

Années	Naissances		Décès		Solde naturel		Immigrations internes		Emigrations internes		Solde migratoire interne	
	Valeurs absolues	Taux par 1 000 habitants	Valeurs absolues	Taux par 1 000 habitants	Valeurs absolues	Taux par 1 000 habitants	Valeurs absolues	Taux par 1 000 habitants	Valeurs absolues	Taux par 1 000 habitants	Valeurs absolues	Taux par 1 000 habitants
1985	3179	14.22	2680	11.99	499	2.23	5868	26.25	5549	24.82	319	1.43
1986	3212	14.35	2660	11.89	552	2.47	5816	25.99	5536	24.74	280	1.25
1987	3230	14.42	2638	11.78	592	2.64	5774	25.78	5544	24.75	230	1.03
1988	3240	14.45	2627	11.72	613	2.73	5735	25.58	5539	24.71	196	.87
1989	3241	14.45	2625	11.70	616	2.75	5706	25.44	5531	24.66	175	.78
1990	3242	14.44	2606	11.61	636	2.83	5656	25.20	5503	24.51	153	.68
1991	3239	14.42	2576	11.47	663	2.95	5612	24.98	5489	24.44	123	.55
1992	3234	14.39	2572	11.44	662	2.95	5547	24.68	5434	24.17	113	.50
1993	3230	14.36	2547	11.32	683	3.04	5468	24.31	5384	23.94	84	.37
1994	3225	14.33	2519	11.19	706	3.14	5428	24.12	5352	23.78	76	.34
1995	3223	14.31	2507	11.13	716	3.18	5372	23.85	5322	23.63	50	.22
1996	3182	14.12	2470	10.96	712	3.16	5320	23.61	5288	23.46	32	.14
1997	3135	13.91	2478	10.99	657	2.91	5259	23.33	5238	23.23	21	.09
1998	3095	13.73	2475	10.98	620	2.75	5207	23.09	5204	23.08	3	.01
1999	3047	13.51	2451	10.87	596	2.64	5178	22.96	5177	22.96	1	.00
2000	3009	13.35	2425	10.76	584	2.59	5126	22.74	5131	22.76	-5	-.02
2001	2972	13.19	2454	10.89	518	2.30	5097	22.62	5111	22.68	-14	-.06
2002	2942	13.06	2466	10.95	476	2.11	5068	22.50	5085	22.57	-17	-.08
2003	2920	12.97	2477	11.01	443	1.97	5038	22.38	5071	22.53	-33	-.15
2004	2895	12.87	2514	11.18	381	1.69	5023	22.34	5048	22.45	-25	-.11
2005	2879	12.82	2532	11.27	347	1.55	4985	22.20	5024	22.37	-39	-.17
2006	2868	12.79	2548	11.36	320	1.43	4955	22.09	5009	22.34	-54	-.24
2007	2860	12.77	2564	11.45	296	1.32	4901	21.89	4986	22.27	-85	-.38
2008	2854	12.77	2559	11.45	295	1.32	4869	21.78	4959	22.19	-90	-.40
2009	2855	12.79	2561	11.48	294	1.32	4830	21.65	4932	22.10	-102	-.46
2010	2854	12.81	2585	11.61	269	1.21	4803	21.56	4915	22.07	-112	-.50
2011	2856	12.85	2602	11.71	254	1.14	4758	21.41	4888	21.99	-130	-.58
2012	2863	12.91	2602	11.73	261	1.18	4761	21.46	4889	22.04	-128	-.58
2013	2866	12.95	2617	11.82	249	1.12	4772	21.56	4895	22.11	-123	-.56
2014	2866	12.97	2613	11.83	253	1.15	4735	21.43	4883	22.10	-148	-.67
2015	2873	13.03	2615	11.86	258	1.17	4724	21.43	4875	22.11	-151	-.68
2016	2875	13.07	2638	11.99	237	1.08	4705	21.39	4861	22.10	-156	-.71
2017	2877	13.11	2624	11.96	253	1.15	4715	21.48	4874	22.21	-159	-.72
2018	2869	13.10	2613	11.93	256	1.17	4688	21.41	4856	22.17	-168	-.77
2019	2861	13.09	2622	12.00	239	1.09	4665	21.35	4835	22.13	-170	-.78
2020	2849	13.07	2640	12.11	209	.96	4655	21.35	4833	22.17	-178	-.82
2021	2834	13.03	2643	12.15	191	.88	4619	21.24	4796	22.06	-177	-.81
2022	2815	12.98	2644	12.19	171	.79	4595	21.19	4766	21.97	-171	-.79
2023	2798	12.93	2651	12.25	147	.68	4556	21.06	4738	21.90	-182	-.84
2024	2776	12.87	2672	12.39	104	.48	4523	20.97	4706	21.82	-183	-.85
2025	2751	12.79	2658	12.36	93	.43	4512	20.98	4694	21.83	-182	-.85

Perspectives de population 1981 - 2025

INS BP UCL HD CBGS ULB KUL VUB

Mouvement de la population de 1985 à 2025 - Province de Luxembourg

Années	Immigrations externes		Emigrations externes		Solde migratoire externe		Entrées totales		Sorties totales		Solde total	
	Valeurs absolues	Taux par 1 000 habitants	Valeurs absolues	Taux par 1 000 habitants	Valeurs absolues	Taux par 1 000 habitants	Valeurs absolues	Taux par 1 000 habitants	Valeurs absolues	Taux par 1 000 habitants	Valeurs absolues	Taux par 1 000 habitants
1985	801	3.58	1377	6.16	-576	-2.58	9848	44.06	9606	42.97	242	1.08
1986	799	3.57	1397	6.24	-598	-2.67	9827	43.92	9593	42.87	234	1.05
1987	797	3.56	1427	6.37	-630	-2.81	9801	43.76	9609	42.90	192	.86
1988	801	3.57	1441	6.43	-640	-2.86	9776	43.61	9607	42.86	169	.75
1989	805	3.59	1440	6.42	-635	-2.83	9752	43.47	9596	42.78	156	.70
1990	807	3.60	1440	6.41	-633	-2.82	9705	43.23	9549	42.54	156	.69
1991	810	3.61	1438	6.40	-628	-2.80	9661	43.01	9503	42.30	158	.70
1992	812	3.61	1445	6.43	-633	-2.82	9593	42.68	9451	42.04	142	.63
1993	817	3.63	1438	6.39	-621	-2.76	9515	42.30	9369	41.65	146	.65
1994	820	3.64	1441	6.40	-621	-2.76	9473	42.09	9312	41.37	161	.72
1995	823	3.65	1445	6.42	-622	-2.76	9418	41.81	9274	41.18	144	.64
1996	826	3.67	1446	6.42	-620	-2.75	9328	41.39	9204	40.84	124	.55
1997	829	3.68	1449	6.43	-620	-2.75	9223	40.91	9165	40.65	58	.26
1998	832	3.69	1452	6.44	-620	-2.75	9134	40.51	9131	40.50	3	.01
1999	834	3.70	1451	6.44	-617	-2.74	9059	40.18	9079	40.27	-20	-.09
2000	839	3.72	1454	6.45	-615	-2.73	8974	39.81	9010	39.96	-36	-.16
2001	843	3.74	1452	6.44	-609	-2.70	8912	39.54	9017	40.01	-105	-.47
2002	846	3.76	1453	6.45	-607	-2.69	8856	39.32	9004	39.97	-148	-.66
2003	848	3.77	1457	6.47	-609	-2.71	8806	39.12	9005	40.01	-199	-.88
2004	851	3.78	1455	6.47	-604	-2.69	8769	39.00	9017	40.10	-248	-1.10
2005	854	3.80	1463	6.51	-609	-2.71	8718	38.82	9019	40.16	-301	-1.34
2006	857	3.82	1453	6.48	-596	-2.66	8680	38.70	9010	40.18	-330	-1.47
2007	861	3.85	1459	6.52	-598	-2.67	8622	38.51	9009	40.24	-387	-1.73
2008	865	3.87	1451	6.49	-586	-2.62	8588	38.42	8969	40.13	-381	-1.70
2009	867	3.89	1452	6.51	-585	-2.62	8552	38.33	8945	40.09	-393	-1.76
2010	871	3.91	1457	6.54	-586	-2.63	8528	38.29	8957	40.22	-429	-1.93
2011	874	3.93	1458	6.56	-584	-2.63	8488	38.19	8948	40.26	-460	-2.07
2012	875	3.94	1461	6.59	-586	-2.64	8499	38.31	8952	40.36	-453	-2.04
2013	878	3.97	1455	6.57	-577	-2.61	8516	38.47	8967	40.51	-451	-2.04
2014	884	4.00	1458	6.60	-574	-2.60	8485	38.41	8954	40.53	-469	-2.12
2015	886	4.02	1459	6.62	-573	-2.60	8483	38.48	8949	40.60	-466	-2.11
2016	889	4.04	1461	6.64	-572	-2.60	8469	38.50	8960	40.73	-491	-2.23
2017	892	4.06	1459	6.65	-567	-2.58	8484	38.66	8957	40.81	-473	-2.16
2018	896	4.09	1464	6.68	-568	-2.59	8453	38.60	8933	40.79	-480	-2.19
2019	898	4.11	1470	6.73	-572	-2.62	8424	38.55	8927	40.85	-503	-2.30
2020	903	4.14	1469	6.74	-566	-2.60	8407	38.57	8942	41.02	-535	-2.45
2021	905	4.16	1464	6.73	-559	-2.57	8358	38.44	8903	40.94	-545	-2.51
2022	907	4.18	1467	6.76	-560	-2.58	8317	38.35	8877	40.93	-560	-2.58
2023	911	4.21	1470	6.80	-559	-2.58	8265	38.21	8859	40.95	-594	-2.75
2024	914	4.24	1477	6.85	-563	-2.61	8213	38.08	8855	41.05	-642	-2.98
2025	919	4.27	1477	6.87	-558	-2.59	8182	38.05	8829	41.05	-647	-3.01

Perspectives de population 1981 - 2025

INS BP UCL HD CBGS ULB KUL VUB

Mouvement de la population de 1985 à 2025 - Arrondissement d'Arlon

Années	Naissances		Décès		Solde naturel		Immigrations internes		Emigrations internes		Solde migratoire interne	
	Valeurs absolues	Taux par 1 000 habitants	Valeurs absolues	Taux par 1 000 habitants	Valeurs absolues	Taux par 1 000 habitants	Valeurs absolues	Taux par 1 000 habitants	Valeurs absolues	Taux par 1 000 habitants	Valeurs absolues	Taux par 1 000 habitants
1985	606	13.00	525	11.26	81	1.74	1028	22.06	1086	23.30	-58	-1.24
1986	603	12.98	518	11.15	85	1.83	1018	21.92	1067	22.98	-49	-1.06
1987	600	12.97	521	11.26	79	1.71	1013	21.89	1057	22.84	-44	-0.95
1988	597	12.95	513	11.13	84	1.82	1000	21.69	1043	22.62	-43	-0.93
1989	595	12.95	505	10.99	90	1.96	999	21.74	1029	22.39	-30	-0.65
1990	592	12.92	510	11.13	82	1.79	990	21.61	1021	22.29	-31	-0.68
1991	591	12.94	502	10.99	89	1.95	988	21.63	1010	22.12	-22	-0.48
1992	590	12.95	496	10.89	94	2.06	970	21.30	989	21.71	-19	-0.42
1993	590	12.99	498	10.96	92	2.02	956	21.04	970	21.35	-14	-0.31
1994	591	13.04	498	10.99	93	2.05	959	21.16	968	21.35	-9	-0.20
1995	593	13.11	503	11.12	90	1.99	938	20.74	949	20.98	-11	-0.24
1996	581	12.87	494	10.95	87	1.93	930	20.61	943	20.90	-13	-0.29
1997	570	12.66	502	11.15	68	1.51	922	20.48	933	20.73	-11	-0.24
1998	558	12.43	497	11.07	61	1.36	913	20.34	924	20.58	-11	-0.25
1999	548	12.24	498	11.13	50	1.12	908	20.28	918	20.51	-10	-0.22
2000	540	12.10	494	11.07	46	1.03	887	19.88	902	20.21	-15	-0.34
2001	533	11.98	503	11.31	30	.67	892	20.05	901	20.26	-9	-0.20
2002	526	11.87	510	11.51	16	.36	885	19.97	899	20.28	-14	-0.32
2003	520	11.78	514	11.64	6	.14	882	19.98	897	20.32	-15	-0.34
2004	514	11.69	524	11.92	-10	-0.23	871	19.81	886	20.15	-15	-0.34
2005	508	11.61	533	12.18	-25	-0.57	867	19.81	884	20.20	-17	-0.39
2006	504	11.57	535	12.28	-31	-0.71	857	19.67	874	20.06	-17	-0.39
2007	499	11.51	544	12.55	-45	-1.04	842	19.42	862	19.88	-20	-0.46
2008	496	11.50	545	12.64	-49	-1.14	834	19.34	851	19.73	-17	-0.39
2009	494	11.51	549	12.79	-55	-1.28	825	19.22	840	19.57	-15	-0.35
2010	491	11.50	550	12.88	-59	-1.38	816	19.11	833	19.51	-17	-0.40
2011	490	11.54	556	13.09	-66	-1.55	811	19.10	826	19.45	-15	-0.35
2012	490	11.60	557	13.18	-67	-1.59	811	19.20	824	19.50	-13	-0.31
2013	489	11.64	556	13.23	-67	-1.59	811	19.30	822	19.56	-11	-0.26
2014	488	11.67	556	13.30	-68	-1.63	802	19.18	816	19.52	-14	-0.33
2015	488	11.73	561	13.49	-73	-1.75	802	19.28	812	19.52	-10	-0.24
2016	490	11.84	567	13.70	-77	-1.86	797	19.26	811	19.60	-14	-0.34
2017	488	11.86	567	13.78	-79	-1.92	801	19.46	810	19.68	-9	-0.22
2018	486	11.87	563	13.75	-77	-1.88	798	19.49	806	19.68	-8	-0.20
2019	484	11.88	563	13.82	-79	-1.94	794	19.49	801	19.66	-7	-0.17
2020	482	11.89	565	13.94	-83	-2.05	797	19.66	802	19.79	-5	-0.12
2021	479	11.88	569	14.11	-90	-2.23	786	19.49	793	19.67	-7	-0.17
2022	473	11.79	572	14.26	-99	-2.47	780	19.45	784	19.55	-4	-0.10
2023	470	11.78	567	14.21	-97	-2.43	770	19.30	772	19.35	-2	-0.05
2024	465	11.72	570	14.37	-105	-2.65	758	19.11	762	19.21	-4	-0.10
2025	459	11.63	565	14.32	-106	-2.69	762	19.31	761	19.29	1	.03

Perspectives de population 1981 - 2025

INS BP UCL HD CBGS ULB KUL VUB

Mouvement de la population de 1985 à 2025 - Arrondissement d'Arion

Années	Immigrations externes		Émigrations externes		Solde migratoire externe		Entrées totales		Sorties totales		Solde total	
	Valeurs absolues	Taux par 1 000 habitants	Valeurs absolues	Taux par 1 000 habitants	Valeurs absolues	Taux par 1 000 habitants	Valeurs absolues	Taux par 1 000 habitants	Valeurs absolues	Taux par 1 000 habitants	Valeurs absolues	Taux par 1 000 habitants
1985	352	7.55	548	11.76	-196	-4.21	1986	42.61	2159	46.32	-173	-3.71
1986	351	7.56	549	11.82	-198	-4.26	1972	42.46	2134	45.95	-162	-3.49
1987	349	7.54	557	12.04	-208	-4.50	1962	42.40	2135	46.14	-173	-3.74
1988	351	7.61	556	12.06	-205	-4.45	1948	42.25	2112	45.81	-164	-3.56
1989	353	7.68	557	12.12	-204	-4.44	1947	42.37	2091	45.50	-144	-3.13
1990	354	7.73	552	12.05	-198	-4.32	1936	42.27	2083	45.47	-147	-3.21
1991	356	7.80	551	12.07	-195	-4.27	1935	42.37	2063	45.17	-128	-2.80
1992	357	7.84	548	12.03	-191	-4.19	1917	42.09	2033	44.64	-116	-2.55
1993	358	7.88	542	11.93	-184	-4.05	1904	41.91	2010	44.24	-106	-2.33
1994	360	7.94	545	12.02	-185	-4.08	1910	42.13	2011	44.36	-101	-2.23
1995	362	8.00	543	12.01	-181	-4.00	1893	41.85	1995	44.11	-102	-2.26
1996	363	8.04	539	11.94	-176	-3.90	1874	41.53	1976	43.79	-102	-2.26
1997	365	8.11	542	12.04	-177	-3.93	1857	41.25	1977	43.92	-120	-2.67
1998	366	8.15	542	12.07	-176	-3.92	1837	40.92	1963	43.73	-126	-2.81
1999	367	8.20	542	12.11	-175	-3.91	1823	40.73	1958	43.74	-135	-3.02
2000	369	8.27	541	12.12	-172	-3.85	1796	40.25	1937	43.41	-141	-3.16
2001	371	8.34	543	12.21	-172	-3.87	1796	40.38	1947	43.77	-151	-3.39
2002	373	8.42	542	12.23	-169	-3.81	1784	40.25	1951	44.02	-167	-3.77
2003	374	8.47	541	12.25	-167	-3.78	1776	40.23	1952	44.21	-176	-3.99
2004	375	8.53	539	12.26	-164	-3.73	1760	40.03	1949	44.33	-189	-4.30
2005	377	8.61	541	12.36	-164	-3.75	1752	40.03	1958	44.73	-206	-4.71
2006	378	8.68	537	12.33	-159	-3.65	1739	39.92	1946	44.67	-207	-4.75
2007	380	8.77	534	12.32	-154	-3.55	1721	39.70	1940	44.75	-219	-5.05
2008	382	8.86	534	12.38	-152	-3.52	1712	39.69	1930	44.75	-218	-5.05
2009	382	8.90	530	12.35	-148	-3.45	1701	39.64	1919	44.72	-218	-5.08
2010	384	8.99	531	12.44	-147	-3.44	1691	39.61	1914	44.83	-223	-5.22
2011	386	9.09	529	12.46	-143	-3.37	1687	39.72	1911	45.00	-224	-5.27
2012	387	9.16	529	12.52	-142	-3.36	1688	39.96	1910	45.21	-222	-5.25
2013	389	9.26	527	12.54	-138	-3.28	1689	40.19	1905	45.33	-216	-5.14
2014	391	9.35	525	12.56	-134	-3.20	1681	40.20	1897	45.37	-216	-5.17
2015	391	9.40	523	12.57	-132	-3.17	1681	40.41	1896	45.58	-215	-5.17
2016	393	9.50	522	12.62	-129	-3.12	1680	40.60	1900	45.92	-220	-5.32
2017	395	9.60	520	12.63	-125	-3.04	1684	40.91	1897	46.09	-213	-5.17
2018	397	9.69	521	12.72	-124	-3.03	1681	41.05	1890	46.15	-209	-5.10
2019	398	9.77	520	12.76	-122	-2.99	1676	41.14	1884	46.24	-208	-5.11
2020	400	9.87	520	12.83	-120	-2.96	1679	41.42	1887	46.55	-208	-5.13
2021	401	9.94	519	12.87	-118	-2.93	1666	41.32	1881	46.65	-215	-5.33
2022	402	10.02	518	12.92	-116	-2.89	1655	41.27	1874	46.73	-219	-5.46
2023	404	10.13	516	12.94	-112	-2.81	1644	41.21	1855	46.50	-211	-5.29
2024	406	10.23	520	13.11	-114	-2.87	1629	41.06	1852	46.68	-223	-5.62
2025	407	10.32	518	13.13	-111	-2.81	1628	41.26	1844	46.74	-216	-5.47

Perspectives de population 1981 - 2025

INS BP UCL HD CBGS ULB KUL VUB

Mouvement de la population de 1985 à 2025 - Arrondissement de Bastogne

Années	Naissances		Décès		Solde naturel		Immigrations internes		Emigrations internes		Solde migratoire interne	
	Valeurs absolues	Taux par 1 000 habitants	Valeurs absolues	Taux par 1 000 habitants	Valeurs absolues	Taux par 1 000 habitants	Valeurs absolues	Taux par 1 000 habitants	Valeurs absolues	Taux par 1 000 habitants	Valeurs absolues	Taux par 1 000 habitants
1985	559	15.33	463	12.70	96	2.63	853	23.40	829	22.74	24	.66
1986	568	15.55	453	12.40	115	3.15	850	23.28	835	22.86	15	.41
1987	573	15.66	443	12.11	130	3.55	843	23.04	834	22.80	9	.25
1988	575	15.69	443	12.09	132	3.60	838	22.87	836	22.81	2	.05
1989	575	15.67	441	12.02	134	3.65	828	22.56	833	22.70	-5	-1.14
1990	575	15.65	430	11.70	145	3.95	823	22.39	830	22.58	-7	-1.19
1991	574	15.59	427	11.60	147	3.99	823	22.36	834	22.66	-11	-.30
1992	572	15.51	421	11.42	151	4.10	813	22.05	824	22.35	-11	-.30
1993	570	15.44	418	11.32	152	4.12	793	21.47	815	22.07	-22	-.60
1994	565	15.28	408	11.03	157	4.25	786	21.25	808	21.85	-22	-.59
1995	561	15.15	400	10.80	161	4.35	777	20.98	804	21.71	-27	-.73
1996	554	14.94	392	10.57	162	4.37	765	20.62	797	21.49	-32	-.86
1997	546	14.70	393	10.58	153	4.12	759	20.44	791	21.30	-32	-.86
1998	541	14.55	395	10.63	146	3.93	748	20.12	788	21.20	-40	-1.08
1999	532	14.30	381	10.24	151	4.06	748	20.10	780	20.96	-32	-.86
2000	524	14.07	379	10.18	145	3.89	745	20.00	776	20.84	-31	-.83
2001	517	13.87	385	10.33	132	3.54	732	19.64	765	20.53	-33	-.89
2002	512	13.73	386	10.35	126	3.38	726	19.47	759	20.36	-33	-.89
2003	509	13.65	391	10.48	118	3.16	720	19.31	756	20.27	-36	-.97
2004	504	13.51	393	10.54	111	2.98	715	19.17	747	20.03	-32	-.86
2005	505	13.54	399	10.70	106	2.84	708	18.99	746	20.01	-38	-1.02
2006	503	13.50	399	10.71	104	2.79	703	18.86	746	20.02	-43	-1.15
2007	503	13.50	398	10.68	105	2.82	691	18.55	737	19.79	-46	-1.23
2008	502	13.48	396	10.64	106	2.85	692	18.59	740	19.88	-48	-1.29
2009	506	13.60	399	10.72	107	2.88	687	18.46	737	19.81	-50	-1.34
2010	506	13.61	405	10.89	101	2.72	685	18.42	735	19.77	-50	-1.34
2011	507	13.65	409	11.01	98	2.64	678	18.25	734	19.76	-56	-1.51
2012	510	13.74	400	10.78	110	2.96	675	18.19	733	19.75	-58	-1.56
2013	511	13.78	408	11.01	103	2.78	676	18.24	736	19.85	-60	-1.62
2014	513	13.85	404	10.91	109	2.94	674	18.20	737	19.90	-63	-1.70
2015	514	13.90	407	11.00	107	2.89	675	18.25	740	20.00	-65	-1.76
2016	513	13.88	401	10.85	112	3.03	676	18.29	739	20.00	-63	-1.70
2017	513	13.90	404	10.94	109	2.95	676	18.31	741	20.07	-65	-1.76
2018	510	13.83	403	10.93	107	2.90	671	18.20	735	19.93	-64	-1.74
2019	508	13.79	405	11.00	103	2.80	673	18.27	733	19.90	-60	-1.63
2020	506	13.76	414	11.25	92	2.50	667	18.13	727	19.76	-60	-1.63
2021	503	13.69	413	11.24	90	2.45	666	18.13	722	19.66	-56	-1.52
2022	501	13.66	412	11.23	89	2.43	662	18.05	717	19.55	-55	-1.50
2023	496	13.55	421	11.50	75	2.05	657	17.94	718	19.61	-61	-1.67
2024	492	13.46	419	11.46	73	2.00	655	17.92	715	19.56	-60	-1.64
2025	489	13.41	419	11.49	70	1.92	652	17.88	714	19.58	-62	-1.70

Perspectives de population 1981 - 2025

INS BP UCL HD CBGS ULB KUL VUB

Mouvement de la population de 1985 à 2025 - Arrondissement de Bastogne

Années	Immigrations externes		Emigrations externes		Solde migratoire externe		Entrées totales		Sorties totales		Solde total	
	Valeurs absolues	Taux par 1 000 habitants	Valeurs absolues	Taux par 1 000 habitants	Valeurs absolues	Taux par 1 000 habitants	Valeurs absolues	Taux par 1 000 habitants	Valeurs absolues	Taux par 1 000 habitants	Valeurs absolues	Taux par 1 000 habitants
1985	95	2.61	161	4.42	-66	-1.81	1507	41.33	1453	39.85	54	1.48
1986	96	2.63	162	4.44	-66	-1.81	1514	41.46	1450	39.71	64	1.75
1987	95	2.60	169	4.62	-74	-2.02	1511	41.30	1446	39.53	65	1.78
1988	95	2.59	174	4.75	-79	-2.16	1508	41.15	1453	39.65	55	1.50
1989	95	2.59	172	4.69	-77	-2.10	1498	40.82	1446	39.40	52	1.42
1990	96	2.61	175	4.76	-79	-2.15	1494	40.65	1435	39.05	59	1.61
1991	96	2.61	173	4.70	-77	-2.09	1493	40.56	1434	38.96	59	1.60
1992	96	2.60	174	4.72	-78	-2.12	1481	40.17	1419	38.49	62	1.68
1993	97	2.63	174	4.71	-77	-2.09	1460	39.54	1407	38.10	53	1.44
1994	97	2.62	174	4.70	-77	-2.08	1448	39.15	1390	37.59	58	1.57
1995	98	2.65	174	4.70	-76	-2.05	1436	38.77	1378	37.20	58	1.57
1996	98	2.64	178	4.80	-80	-2.16	1417	38.20	1367	36.85	50	1.35
1997	98	2.64	177	4.77	-79	-2.13	1403	37.78	1361	36.65	42	1.13
1998	98	2.64	177	4.76	-79	-2.13	1387	37.31	1360	36.59	27	.73
1999	98	2.63	178	4.78	-80	-2.15	1378	37.04	1339	35.99	39	1.05
2000	99	2.66	179	4.81	-80	-2.15	1368	36.73	1334	35.82	34	.91
2001	100	2.68	180	4.83	-80	-2.15	1349	36.20	1330	35.69	19	.51
2002	100	2.68	181	4.85	-81	-2.17	1338	35.89	1326	35.56	12	.32
2003	100	2.68	179	4.80	-79	-2.12	1329	35.64	1326	35.56	3	.08
2004	101	2.71	182	4.88	-81	-2.17	1320	35.39	1322	35.45	-2	-.05
2005	101	2.71	183	4.91	-82	-2.20	1314	35.24	1328	35.62	-14	-.38
2006	101	2.71	181	4.86	-80	-2.15	1307	35.07	1326	35.58	-19	-.51
2007	101	2.71	182	4.89	-81	-2.17	1295	34.77	1317	35.36	-22	-.59
2008	102	2.74	180	4.84	-78	-2.10	1296	34.81	1316	35.35	-20	-.54
2009	103	2.77	182	4.89	-79	-2.12	1296	34.83	1318	35.42	-22	-.59
2010	103	2.77	183	4.92	-80	-2.15	1294	34.80	1323	35.58	-29	-.78
2011	103	2.77	187	5.03	-84	-2.26	1288	34.67	1330	35.81	-42	-1.13
2012	103	2.78	188	5.07	-85	-2.29	1288	34.71	1321	35.60	-33	-.89
2013	103	2.78	186	5.02	-83	-2.24	1290	34.80	1330	35.88	-40	-1.08
2014	104	2.81	188	5.08	-84	-2.27	1291	34.86	1329	35.89	-38	-1.03
2015	105	2.84	187	5.06	-82	-2.22	1294	34.98	1334	36.06	-40	-1.08
2016	105	2.84	189	5.11	-84	-2.27	1294	35.02	1329	35.96	-35	-.95
2017	105	2.84	189	5.12	-84	-2.28	1294	35.05	1334	36.14	-40	-1.08
2018	106	2.87	190	5.15	-84	-2.28	1287	34.90	1328	36.01	-41	-1.11
2019	106	2.88	192	5.21	-86	-2.33	1287	34.94	1330	36.11	-43	-1.17
2020	106	2.88	192	5.22	-86	-2.34	1279	34.77	1333	36.24	-54	-1.47
2021	106	2.89	192	5.23	-86	-2.34	1275	34.71	1327	36.13	-52	-1.42
2022	106	2.89	192	5.23	-86	-2.34	1269	34.60	1321	36.02	-52	-1.42
2023	108	2.95	192	5.24	-84	-2.29	1261	34.44	1331	36.35	-70	-1.91
2024	108	2.95	192	5.25	-84	-2.30	1255	34.34	1326	36.28	-71	-1.94
2025	108	2.96	193	5.29	-85	-2.33	1249	34.24	1326	36.35	-77	-2.11

Perspectives de population 1981 - 2025

INS BP UCL HD CBGS ULB KUL VUB

Mouvement de la population de 1985 à 2025 - Arrondissement de Marche-en-Famenne

Années	Naissances		Décès		Solde naturel		Immigrations internes		Emigrations internes		Solde migratoire interne	
	Valeurs absolues	Taux par 1 000 habitants	Valeurs absolues	Taux par 1 000 habitants	Valeurs absolues	Taux par 1 000 habitants	Valeurs absolues	Taux par 1 000 habitants	Valeurs absolues	Taux par 1 000 habitants	Valeurs absolues	Taux par 1 000 habitants
1985	665	14.92	532	11.94	133	2.98	1788	40.12	1467	32.92	321	7.20
1986	680	15.14	530	11.80	150	3.34	1761	39.20	1464	32.59	297	6.61
1987	689	15.22	522	11.53	167	3.69	1752	38.70	1482	32.74	270	5.96
1988	698	15.31	527	11.56	171	3.75	1743	38.22	1492	32.72	251	5.50
1989	702	15.29	526	11.46	176	3.83	1733	37.75	1505	32.78	228	4.97
1990	706	15.28	521	11.28	185	4.00	1706	36.92	1494	32.33	212	4.59
1991	708	15.23	517	11.12	191	4.11	1693	36.42	1503	32.33	190	4.09
1992	709	15.16	519	11.10	190	4.06	1684	36.02	1504	32.17	180	3.85
1993	710	15.10	504	10.72	206	4.38	1669	35.50	1504	31.99	165	3.51
1994	711	15.04	502	10.62	209	4.42	1657	35.06	1496	31.65	161	3.41
1995	712	14.98	502	10.57	210	4.42	1638	34.47	1493	31.42	145	3.05
1996	706	14.78	493	10.32	213	4.46	1634	34.22	1490	31.20	144	3.02
1997	697	14.53	497	10.36	200	4.17	1613	33.61	1484	30.93	129	2.69
1998	690	14.32	494	10.25	196	4.07	1601	33.22	1479	30.69	122	2.53
1999	680	14.05	496	10.25	184	3.80	1583	32.72	1474	30.46	109	2.25
2000	674	13.88	491	10.11	183	3.77	1563	32.19	1465	30.17	98	2.02
2001	666	13.67	488	10.02	178	3.65	1561	32.04	1470	30.18	91	1.87
2002	661	13.53	494	10.11	167	3.42	1554	31.81	1466	30.00	88	1.80
2003	658	13.43	499	10.19	159	3.25	1541	31.46	1460	29.80	81	1.65
2004	653	13.30	511	10.41	142	2.89	1532	31.20	1456	29.65	76	1.55
2005	649	13.19	512	10.41	137	2.78	1526	31.02	1452	29.52	74	1.50
2006	650	13.19	517	10.49	133	2.70	1524	30.92	1456	29.54	68	1.38
2007	650	13.17	525	10.64	125	2.53	1513	30.66	1459	29.56	54	1.09
2008	650	13.16	531	10.75	119	2.41	1495	30.26	1444	29.23	51	1.03
2009	651	13.16	529	10.70	122	2.47	1481	29.95	1443	29.18	38	.77
2010	653	13.19	537	10.85	116	2.34	1480	29.90	1444	29.18	36	.73
2011	656	13.25	544	10.98	112	2.26	1459	29.46	1432	28.92	27	.55
2012	657	13.26	547	11.04	110	2.22	1462	29.51	1436	28.98	26	.52
2013	659	13.30	549	11.08	110	2.22	1469	29.64	1444	29.13	25	.50
2014	659	13.29	557	11.24	102	2.06	1461	29.47	1448	29.21	13	.26
2015	663	13.37	554	11.18	109	2.20	1458	29.41	1446	29.17	12	.24
2016	665	13.42	566	11.42	99	2.00	1456	29.37	1450	29.25	6	.12
2017	670	13.52	558	11.26	112	2.26	1459	29.44	1457	29.40	2	.04
2018	669	13.50	561	11.32	108	2.18	1456	29.39	1461	29.49	-5	-.10
2019	669	13.51	567	11.45	102	2.06	1447	29.22	1454	29.36	-7	-.14
2020	668	13.50	575	11.62	93	1.88	1435	28.99	1451	29.32	-16	-.32
2021	665	13.45	569	11.51	96	1.94	1433	28.98	1446	29.24	-13	-.26
2022	661	13.38	572	11.58	89	1.80	1421	28.76	1438	29.10	-17	-.34
2023	659	13.35	579	11.73	80	1.62	1413	28.63	1434	29.05	-21	-.43
2024	654	13.27	584	11.85	70	1.42	1408	28.56	1430	29.01	-22	-.45
2025	649	13.19	586	11.91	63	1.28	1402	28.49	1425	28.95	-23	-.47

Mouvement de la population de 1985 à 2025 - Arrondissement de Marche-en-Famenne

Années	Immigrations externes		Emigrations externes		Solde migratoire externe		Entrées totales		Sorties totales		Solde total	
	Valeurs absolues	Taux par 1 000 habitants	Valeurs absolues	Taux par 1 000 habitants	Valeurs absolues	Taux par 1 000 habitants	Valeurs absolues	Taux par 1 000 habitants	Valeurs absolues	Taux par 1 000 habitants	Valeurs absolues	Taux par 1 000 habitants
1985	98	2.20	183	4.11	-85	-1.91	2551	57.24	2182	48.96	369	8.28
1986	98	2.18	193	4.30	-95	-2.11	2539	56.52	2187	48.68	352	7.84
1987	98	2.16	196	4.33	-98	-2.16	2539	56.09	2200	48.60	339	7.49
1988	99	2.17	201	4.41	-102	-2.24	2540	55.70	2220	48.68	320	7.02
1989	99	2.16	200	4.36	-101	-2.20	2534	55.19	2231	48.59	303	6.60
1990	99	2.14	207	4.48	-108	-2.34	2511	54.34	2222	48.09	289	6.25
1991	99	2.13	208	4.47	-109	-2.34	2500	53.78	2228	47.93	272	5.85
1992	100	2.14	213	4.56	-113	-2.42	2493	53.32	2236	47.83	257	5.50
1993	101	2.15	215	4.57	-114	-2.43	2480	52.76	2223	47.29	257	5.47
1994	101	2.14	214	4.53	-113	-2.39	2469	52.24	2212	46.80	257	5.44
1995	101	2.13	215	4.52	-114	-2.40	2451	51.58	2210	46.51	241	5.07
1996	101	2.11	214	4.48	-113	-2.37	2441	51.11	2197	46.00	244	5.11
1997	102	2.13	218	4.54	-116	-2.42	2412	50.27	2199	45.83	213	4.44
1998	103	2.14	218	4.52	-115	-2.39	2394	49.68	2191	45.46	203	4.21
1999	103	2.13	217	4.48	-114	-2.36	2366	48.90	2187	45.20	179	3.70
2000	103	2.12	221	4.55	-118	-2.43	2340	48.19	2177	44.84	163	3.36
2001	104	2.13	219	4.50	-115	-2.36	2331	47.85	2177	44.69	154	3.16
2002	104	2.13	222	4.54	-118	-2.42	2319	47.46	2182	44.66	137	2.80
2003	104	2.12	224	4.57	-120	-2.45	2303	47.01	2183	44.56	120	2.45
2004	105	2.14	223	4.54	-118	-2.40	2290	46.64	2190	44.60	100	2.04
2005	105	2.13	224	4.55	-119	-2.42	2280	46.35	2188	44.48	92	1.87
2006	106	2.15	224	4.55	-118	-2.39	2280	46.26	2197	44.58	83	1.68
2007	106	2.15	226	4.58	-120	-2.43	2269	45.97	2210	44.78	59	1.20
2008	106	2.15	224	4.53	-118	-2.39	2251	45.56	2199	44.51	52	1.05
2009	107	2.16	225	4.55	-118	-2.39	2239	45.27	2197	44.42	42	.85
2010	108	2.18	225	4.55	-117	-2.36	2241	45.28	2206	44.57	35	.71
2011	108	2.18	223	4.50	-115	-2.32	2223	44.89	2199	44.40	24	.48
2012	108	2.18	223	4.50	-115	-2.32	2227	44.95	2206	44.52	21	.42
2013	108	2.18	225	4.54	-117	-2.36	2236	45.11	2218	44.75	18	.36
2014	109	2.20	226	4.56	-117	-2.36	2229	44.96	2231	45.00	-2	-.04
2015	110	2.22	228	4.60	-118	-2.38	2231	45.00	2228	44.94	3	.06
2016	110	2.22	229	4.62	-119	-2.40	2231	45.01	2245	45.29	-14	-.28
2017	110	2.22	228	4.60	-118	-2.38	2239	45.18	2243	45.26	-4	-.08
2018	110	2.22	229	4.62	-119	-2.40	2235	45.11	2251	45.43	-16	-.32
2019	111	2.24	229	4.62	-118	-2.38	2227	44.97	2250	45.43	-23	-.46
2020	112	2.26	231	4.67	-119	-2.40	2215	44.75	2257	45.60	-42	-.85
2021	112	2.26	229	4.63	-117	-2.37	2210	44.69	2244	45.37	-34	-.69
2022	112	2.27	231	4.67	-119	-2.41	2194	44.40	2241	45.35	-47	-.95
2023	112	2.27	233	4.72	-121	-2.45	2184	44.25	2246	45.50	-62	-1.26
2024	113	2.29	234	4.75	-121	-2.45	2175	44.12	2248	45.60	-73	-1.48
2025	114	2.32	235	4.77	-121	-2.46	2165	43.99	2246	45.64	-81	-1.65

Perspectives de population 1981 - 2025

INS BP UCL HD CBGS ULB KUL VUB

Mouvement de la population de 1985 à 2025 - Arrondissement de Neufchâteau

Années	Naissances		Décès		Solde naturel		Immigrations internes		Emigrations internes		Solde migratoire interne	
	Valeurs absolues	Taux par 1 000 habitants	Valeurs absolues	Taux par 1 000 habitants	Valeurs absolues	Taux par 1 000 habitants	Valeurs absolues	Taux par 1 000 habitants	Valeurs absolues	Taux par 1 000 habitants	Valeurs absolues	Taux par 1 000 habitants
1985	746	14.40	637	12.30	109	2.10	1271	24.54	1230	23.74	41	.79
1986	757	14.60	641	12.36	116	2.24	1270	24.49	1236	23.84	34	.66
1987	764	14.72	631	12.16	133	2.56	1259	24.25	1238	23.85	21	.40
1988	769	14.80	631	12.14	138	2.66	1247	24.00	1233	23.73	14	.27
1989	770	14.81	633	12.17	137	2.63	1244	23.92	1234	23.73	10	.19
1990	771	14.81	627	12.05	144	2.77	1240	23.82	1232	23.67	8	.15
1991	769	14.76	617	11.84	152	2.92	1222	23.46	1223	23.47	-1	-.02
1992	766	14.69	618	11.85	148	2.84	1218	23.36	1219	23.38	-1	-.02
1993	763	14.62	610	11.69	153	2.93	1199	22.97	1206	23.11	-7	-.13
1994	760	14.55	604	11.56	156	2.99	1184	22.67	1197	22.92	-13	-.25
1995	757	14.48	593	11.34	164	3.14	1185	22.67	1199	22.94	-14	-.27
1996	748	14.30	595	11.37	153	2.92	1164	22.25	1188	22.71	-24	-.46
1997	737	14.08	588	11.24	149	2.85	1147	21.92	1171	22.38	-24	-.46
1998	728	13.91	590	11.27	138	2.64	1136	21.70	1160	22.16	-24	-.46
1999	717	13.70	579	11.06	138	2.64	1133	21.64	1156	22.08	-23	-.44
2000	709	13.54	572	10.92	137	2.62	1136	21.70	1157	22.10	-21	-.40
2001	700	13.37	581	11.10	119	2.27	1120	21.39	1145	21.87	-25	-.48
2002	693	13.24	578	11.04	115	2.20	1110	21.21	1134	21.67	-24	-.46
2003	688	13.15	576	11.01	112	2.14	1106	21.14	1134	21.67	-28	-.54
2004	683	13.06	588	11.24	95	1.82	1106	21.15	1131	21.63	-25	-.48
2005	680	13.01	593	11.35	87	1.67	1096	20.98	1123	21.49	-27	-.52
2006	678	12.99	595	11.40	83	1.59	1091	20.90	1120	21.46	-29	-.56
2007	679	13.02	593	11.37	86	1.65	1079	20.69	1115	21.38	-36	-.69
2008	678	13.02	587	11.27	91	1.75	1073	20.60	1116	21.43	-43	-.83
2009	679	13.05	585	11.24	94	1.81	1064	20.45	1110	21.34	-46	-.88
2010	680	13.09	591	11.37	89	1.71	1064	20.48	1116	21.48	-52	-1.00
2011	680	13.11	593	11.43	87	1.68	1058	20.39	1112	21.43	-54	-1.04
2012	681	13.14	595	11.48	86	1.66	1058	20.42	1112	21.46	-54	-1.04
2013	683	13.20	603	11.66	80	1.55	1061	20.51	1109	21.44	-48	-.93
2014	683	13.22	599	11.60	84	1.63	1053	20.39	1107	21.43	-54	-1.05
2015	683	13.24	599	11.61	84	1.63	1051	20.38	1106	21.44	-55	-1.07
2016	684	13.28	604	11.73	80	1.55	1041	20.21	1096	21.28	-55	-1.07
2017	683	13.28	600	11.67	83	1.61	1043	20.29	1099	21.37	-56	-1.09
2018	681	13.27	595	11.59	86	1.68	1033	20.12	1092	21.27	-59	-1.15
2019	679	13.25	598	11.67	81	1.58	1024	19.98	1088	21.23	-64	-1.25
2020	675	13.20	596	11.65	79	1.54	1023	20.00	1089	21.29	-66	-1.29
2021	671	13.15	604	11.83	67	1.31	1011	19.81	1079	21.14	-68	-1.33
2022	668	13.12	602	11.82	66	1.30	1009	19.81	1075	21.11	-66	-1.30
2023	663	13.05	597	11.75	66	1.30	1001	19.70	1068	21.01	-67	-1.32
2024	659	13.00	612	12.07	47	.93	995	19.63	1063	20.97	-68	-1.34
2025	653	12.91	606	11.98	47	.93	989	19.56	1060	20.96	-71	-1.40

Perspectives de population 1981 - 2025

INS BP UCL HD CBGS ULB KUL VUB

Mouvement de la population de 1985 à 2025 - Arrondissement de Neufchâteau

Années	Immigrations externes		Emigrations externes		Solde migratoire externe		Entrées totales		Sorties totales		Solde total	
	Valeurs absolues	Taux par 1 000 habitants	Valeurs absolues	Taux par 1 000 habitants	Valeurs absolues	Taux par 1 000 habitants	Valeurs absolues	Taux par 1 000 habitants	Valeurs absolues	Taux par 1 000 habitants	Valeurs absolues	Taux par 1 000 habitants
1985	95	1.83	186	3.59	-91	-1.76	2112	40.77	2053	39.63	59	1.14
1986	94	1.81	193	3.72	-99	-1.91	2121	40.90	2070	39.92	51	.98
1987	95	1.83	196	3.78	-101	-1.95	2118	40.80	2065	39.78	53	1.02
1988	95	1.83	199	3.83	-104	-2.00	2111	40.63	2063	39.70	48	.92
1989	96	1.85	200	3.85	-104	-2.00	2110	40.57	2067	39.75	43	.83
1990	96	1.84	199	3.82	-103	-1.98	2107	40.48	2058	39.54	49	.94
1991	96	1.84	200	3.84	-104	-2.00	2087	40.06	2040	39.16	47	.90
1992	96	1.84	199	3.82	-103	-1.98	2080	39.89	2036	39.05	44	.84
1993	97	1.86	199	3.81	-102	-1.95	2059	39.45	2015	38.61	44	.84
1994	97	1.86	199	3.81	-102	-1.95	2041	39.08	2000	38.29	41	.78
1995	97	1.86	201	3.85	-104	-1.99	2039	39.01	1993	38.13	46	.88
1996	97	1.85	203	3.88	-106	-2.03	2009	38.41	1986	37.97	23	.44
1997	97	1.85	202	3.86	-105	-2.01	1981	37.86	1961	37.47	20	.38
1998	98	1.87	206	3.94	-108	-2.06	1962	37.48	1956	37.37	6	.11
1999	98	1.87	205	3.92	-107	-2.04	1948	37.21	1940	37.06	8	.15
2000	99	1.89	207	3.95	-108	-2.06	1944	37.13	1936	36.98	8	.15
2001	99	1.89	205	3.92	-106	-2.02	1919	36.65	1931	36.88	-12	-.23
2002	99	1.89	206	3.94	-107	-2.04	1902	36.34	1918	36.64	-16	-.31
2003	99	1.89	206	3.94	-107	-2.05	1893	36.18	1916	36.62	-23	-.44
2004	99	1.89	206	3.94	-107	-2.05	1888	36.10	1925	36.81	-37	-.71
2005	99	1.89	208	3.98	-109	-2.09	1875	35.89	1924	36.82	-49	-.94
2006	100	1.92	207	3.97	-107	-2.05	1869	35.81	1922	36.82	-53	-1.02
2007	101	1.94	208	3.99	-107	-2.05	1859	35.65	1916	36.74	-57	-1.09
2008	101	1.94	208	3.99	-107	-2.05	1852	35.56	1911	36.69	-59	-1.13
2009	101	1.94	208	4.00	-107	-2.06	1844	35.44	1903	36.58	-59	-1.13
2010	101	1.94	210	4.04	-109	-2.10	1845	35.51	1917	36.89	-72	-1.39
2011	101	1.95	211	4.07	-110	-2.12	1839	35.44	1916	36.93	-77	-1.48
2012	101	1.95	211	4.07	-110	-2.12	1840	35.52	1918	37.02	-78	-1.51
2013	102	1.97	210	4.06	-108	-2.09	1846	35.68	1922	37.15	-76	-1.47
2014	102	1.97	211	4.08	-109	-2.11	1838	35.58	1917	37.11	-79	-1.53
2015	102	1.98	208	4.03	-106	-2.06	1836	35.60	1913	37.09	-77	-1.49
2016	103	2.00	211	4.10	-108	-2.10	1828	35.50	1911	37.11	-83	-1.61
2017	103	2.00	209	4.06	-106	-2.06	1829	35.57	1908	37.11	-79	-1.54
2018	103	2.01	213	4.15	-110	-2.14	1817	35.40	1900	37.01	-83	-1.62
2019	103	2.01	216	4.22	-113	-2.21	1806	35.24	1902	37.12	-96	-1.87
2020	104	2.03	215	4.20	-111	-2.17	1802	35.23	1900	37.15	-98	-1.92
2021	104	2.04	214	4.19	-110	-2.16	1786	34.99	1897	37.16	-111	-2.17
2022	104	2.04	214	4.20	-110	-2.16	1781	34.97	1891	37.13	-110	-2.16
2023	104	2.05	214	4.21	-110	-2.16	1768	34.79	1879	36.97	-111	-2.18
2024	104	2.05	216	4.26	-112	-2.21	1758	34.67	1891	37.30	-133	-2.62
2025	105	2.08	215	4.25	-110	-2.18	1747	34.55	1881	37.20	-134	-2.65

Perspectives de population 1981 - 2025

INS BP UCL HD CBGS ULB KUL VUB

Mouvement de la population de 1985 à 2025 - Arrondissement de Virton

Années	Naissances		Décès		Solde naturel		Immigrations internes		Émigrations internes		Solde migratoire interne	
	Valeurs absolues	Taux par 1 000 habitants	Valeurs absolues	Taux par 1 000 habitants	Valeurs absolues	Taux par 1 000 habitants	Valeurs absolues	Taux par 1 000 habitants	Valeurs absolues	Taux par 1 000 habitants	Valeurs absolues	Taux par 1 000 habitants
1985	603	13.68	523	11.86	80	1.81	928	21.05	937	21.25	-9	-20
1986	604	13.72	518	11.77	86	1.95	917	20.83	934	21.22	-17	-39
1987	604	13.75	521	11.86	83	1.89	907	20.64	933	21.23	-26	-59
1988	601	13.71	513	11.70	88	2.01	907	20.68	935	21.32	-28	-64
1989	599	13.69	520	11.88	79	1.81	902	20.61	930	21.25	-28	-64
1990	598	13.70	518	11.86	80	1.83	897	20.54	926	21.21	-29	-66
1991	597	13.70	513	11.77	84	1.93	886	20.34	919	21.09	-33	-76
1992	597	13.73	518	11.92	79	1.82	862	19.83	898	20.66	-36	-83
1993	597	13.77	517	11.92	80	1.84	851	19.62	889	20.50	-38	-88
1994	598	13.82	507	11.72	91	2.10	842	19.46	883	20.41	-41	-95
1995	600	13.90	509	11.79	91	2.11	834	19.32	877	20.31	-43	-1.00
1996	593	13.77	496	11.51	97	2.25	827	19.20	870	20.20	-43	-1.00
1997	585	13.61	498	11.59	87	2.02	818	19.03	859	19.98	-41	-95
1998	578	13.48	499	11.64	79	1.84	809	18.87	853	19.89	-44	-1.03
1999	570	13.33	497	11.62	73	1.71	806	18.84	849	19.85	-43	-1.01
2000	562	13.17	489	11.46	73	1.71	795	18.63	831	19.48	-36	-.84
2001	556	13.06	497	11.68	59	1.39	792	18.61	830	19.50	-38	-.89
2002	550	12.96	498	11.73	52	1.23	793	18.68	827	19.48	-34	-.80
2003	545	12.88	497	11.74	48	1.13	789	18.64	824	19.47	-35	-.83
2004	541	12.82	498	11.80	43	1.02	799	18.93	828	19.62	-29	-.69
2005	537	12.76	495	11.76	42	1.00	788	18.72	819	19.46	-31	-.74
2006	533	12.70	502	11.97	31	.74	780	18.59	813	19.38	-33	-.79
2007	529	12.65	504	12.05	25	.60	776	18.56	813	19.44	-37	-.88
2008	528	12.67	500	12.00	28	.67	775	18.60	808	19.39	-33	-.79
2009	525	12.64	499	12.01	26	.63	773	18.61	802	19.31	-29	-.70
2010	524	12.66	502	12.13	22	.53	758	18.31	787	19.01	-29	-.70
2011	523	12.68	500	12.12	23	.56	752	18.23	784	19.00	-32	-.78
2012	525	12.77	503	12.23	22	.54	755	18.36	784	19.07	-29	-.71
2013	524	12.79	501	12.23	23	.56	755	18.43	784	19.13	-29	-.71
2014	523	12.81	497	12.17	26	.64	745	18.24	775	18.98	-30	-.73
2015	525	12.90	494	12.14	31	.76	738	18.13	771	18.94	-33	-.81
2016	523	12.89	500	12.33	23	.57	735	18.12	765	18.86	-30	-.74
2017	523	12.94	495	12.24	28	.69	736	18.20	767	18.97	-31	-.77
2018	523	12.98	491	12.18	32	.79	730	18.12	762	18.91	-32	-.79
2019	521	12.97	489	12.18	32	.80	727	18.10	759	18.90	-32	-.80
2020	518	12.94	490	12.24	28	.70	733	18.31	764	19.09	-31	-.77
2021	516	12.93	488	12.23	28	.70	723	18.12	756	18.95	-33	-.83
2022	512	12.88	486	12.22	26	.65	723	18.18	752	18.91	-29	-.73
2023	510	12.87	487	12.29	23	.58	715	18.04	746	18.82	-31	-.78
2024	506	12.81	487	12.33	19	.48	707	17.90	736	18.64	-29	-.73
2025	501	12.73	482	12.25	19	.48	707	17.97	734	18.65	-27	-.69

Perspectives de population 1981 - 2025

INS BP UCL HD CBGS ULB KUL VUB

Mouvement de la population de 1985 à 2025 - Arrondissement de Virton

Années	Immigrations externes		Emigrations externes		Solde migratoire externe		Entrées totales		Sorties totales		Solde total	
	Valeurs absolues	Taux par 1 000 habitants	Valeurs absolues	Taux par 1 000 habitants	Valeurs absolues	Taux par 1 000 habitants	Valeurs absolues	Taux par 1 000 habitants	Valeurs absolues	Taux par 1 000 habitants	Valeurs absolues	Taux par 1 000 habitants
1985	161	3.65	299	6.78	-138	-3.13	1692	38.37	1759	39.89	-67	-1.52
1986	160	3.63	300	6.81	-140	-3.18	1681	38.18	1752	39.80	-71	-1.61
1987	160	3.64	309	7.03	-149	-3.39	1671	38.03	1763	40.12	-92	-2.09
1988	161	3.67	311	7.09	-150	-3.42	1669	38.06	1759	40.11	-90	-2.05
1989	162	3.70	311	7.11	-149	-3.41	1663	38.00	1761	40.24	-98	-2.24
1990	162	3.71	307	7.03	-145	-3.32	1657	37.95	1751	40.10	-94	-2.15
1991	163	3.74	306	7.02	-143	-3.28	1646	37.78	1738	39.89	-92	-2.11
1992	163	3.75	311	7.15	-148	-3.40	1622	37.31	1727	39.73	-105	-2.42
1993	164	3.78	308	7.10	-144	-3.32	1612	37.17	1714	39.52	-102	-2.35
1994	165	3.81	309	7.14	-144	-3.33	1605	37.09	1699	39.27	-94	-2.17
1995	165	3.82	312	7.23	-147	-3.40	1599	37.04	1698	39.33	-99	-2.29
1996	167	3.88	312	7.24	-145	-3.37	1587	36.84	1678	38.95	-91	-2.11
1997	167	3.89	310	7.21	-143	-3.33	1570	36.53	1667	38.78	-97	-2.26
1998	167	3.89	309	7.21	-142	-3.31	1554	36.24	1661	38.73	-107	-2.50
1999	168	3.93	309	7.22	-141	-3.30	1544	36.10	1655	38.69	-111	-2.60
2000	169	3.96	306	7.17	-137	-3.21	1526	35.77	1626	38.11	-100	-2.34
2001	169	3.97	305	7.17	-136	-3.20	1517	35.64	1632	38.35	-115	-2.70
2002	170	4.01	302	7.12	-132	-3.11	1513	35.65	1627	38.33	-114	-2.69
2003	171	4.04	307	7.25	-136	-3.21	1505	35.56	1628	38.46	-123	-2.91
2004	171	4.05	305	7.23	-134	-3.17	1511	35.80	1631	38.64	-120	-2.84
2005	172	4.09	307	7.30	-135	-3.21	1497	35.57	1621	38.52	-124	-2.95
2006	172	4.10	304	7.25	-132	-3.15	1485	35.40	1619	38.59	-134	-3.19
2007	173	4.14	309	7.39	-136	-3.25	1478	35.35	1626	38.89	-148	-3.54
2008	174	4.18	305	7.32	-131	-3.14	1477	35.44	1613	38.71	-136	-3.26
2009	174	4.19	307	7.39	-133	-3.20	1472	35.44	1608	38.71	-136	-3.27
2010	175	4.23	308	7.44	-133	-3.21	1457	35.20	1597	38.58	-140	-3.38
2011	176	4.27	308	7.47	-132	-3.20	1451	35.17	1592	38.59	-141	-3.42
2012	176	4.28	310	7.54	-134	-3.26	1456	35.41	1597	38.84	-141	-3.43
2013	176	4.30	307	7.49	-131	-3.20	1455	35.51	1592	38.85	-137	-3.34
2014	178	4.36	308	7.54	-130	-3.18	1446	35.41	1580	38.69	-134	-3.28
2015	178	4.37	313	7.69	-135	-3.32	1441	35.40	1578	38.77	-137	-3.37
2016	178	4.39	310	7.64	-132	-3.25	1436	35.40	1575	38.82	-139	-3.43
2017	179	4.43	313	7.74	-134	-3.31	1438	35.57	1575	38.96	-137	-3.39
2018	180	4.47	311	7.72	-131	-3.25	1433	35.56	1564	38.81	-131	-3.25
2019	180	4.48	313	7.79	-133	-3.31	1428	35.55	1561	38.87	-133	-3.31
2020	181	4.52	311	7.77	-130	-3.25	1432	35.77	1565	39.10	-133	-3.32
2021	182	4.56	310	7.77	-128	-3.21	1421	35.62	1554	38.95	-133	-3.33
2022	183	4.60	312	7.85	-129	-3.24	1418	35.66	1550	38.98	-132	-3.32
2023	183	4.62	315	7.95	-132	-3.33	1408	35.53	1548	39.06	-140	-3.53
2024	183	4.63	315	7.98	-132	-3.34	1396	35.35	1538	38.95	-142	-3.60
2025	185	4.70	316	8.03	-131	-3.33	1393	35.40	1532	38.94	-139	-3.53



- MOUVEMENT DE LA POPULATION DE 1985 A 2025, PAR SEXE -

Perspectives de population 1981 - 2025

INS BP UCL HD CBGS ULB KUL VUB

Mouvement de la population de 1985 à 2025, par sexe - Province de Luxembourg

Années	Naissances		Décès		Solde naturel		Immigrations internes		Émigrations internes		Solde migratoire interne	
	Hommes	Femmes	Hommes	Femmes	Hommes	Femmes	Hommes	Femmes	Hommes	Femmes	Hommes	Femmes
1985	1634	1545	1445	1235	189	310	2922	2946	2699	2850	223	96
1986	1651	1561	1417	1243	234	318	2907	2909	2696	2840	211	69
1987	1659	1571	1406	1232	253	339	2892	2882	2710	2834	182	48
1988	1665	1575	1380	1247	285	328	2869	2866	2704	2835	165	31
1989	1667	1574	1363	1262	304	312	2861	2845	2706	2825	155	20
1990	1667	1575	1336	1270	331	305	2844	2812	2702	2801	142	11
1991	1666	1573	1311	1265	355	308	2818	2794	2690	2799	128	-5
1992	1663	1571	1296	1276	367	295	2796	2751	2673	2761	123	-10
1993	1663	1567	1274	1273	389	294	2766	2702	2659	2725	107	-23
1994	1661	1564	1250	1269	411	295	2743	2685	2640	2712	103	-27
1995	1659	1564	1235	1272	424	292	2715	2657	2629	2693	86	-36
1996	1641	1541	1216	1254	425	287	2695	2625	2618	2670	77	-45
1997	1616	1519	1217	1261	399	258	2654	2605	2587	2651	67	-46
1998	1597	1498	1214	1261	383	237	2619	2588	2567	2637	52	-49
1999	1572	1475	1194	1257	378	218	2604	2574	2551	2626	53	-52
2000	1553	1456	1186	1239	367	217	2574	2552	2530	2601	44	-49
2001	1534	1438	1204	1250	330	188	2553	2544	2518	2593	35	-49
2002	1518	1424	1209	1257	309	167	2556	2512	2516	2569	40	-57
2003	1507	1413	1223	1254	284	159	2531	2507	2501	2570	30	-63
2004	1492	1403	1233	1281	259	122	2524	2499	2488	2560	36	-61
2005	1483	1396	1249	1283	234	113	2506	2479	2475	2549	31	-70
2006	1478	1390	1255	1293	223	97	2494	2461	2473	2536	21	-75
2007	1475	1385	1266	1298	209	87	2476	2425	2468	2518	8	-93
2008	1470	1384	1272	1287	198	97	2457	2412	2453	2506	4	-94
2009	1471	1384	1270	1291	201	93	2434	2396	2440	2492	-6	-96
2010	1471	1383	1281	1304	190	79	2421	2382	2428	2487	-7	-105
2011	1473	1383	1292	1310	181	73	2400	2358	2420	2468	-20	-110
2012	1476	1387	1289	1313	187	74	2409	2352	2426	2463	-17	-111
2013	1477	1389	1306	1311	171	78	2417	2355	2429	2466	-12	-111
2014	1479	1387	1316	1297	163	90	2400	2335	2423	2460	-23	-125
2015	1484	1389	1314	1301	170	88	2402	2322	2421	2454	-19	-132
2016	1487	1388	1334	1304	153	84	2395	2310	2419	2442	-24	-132
2017	1489	1388	1333	1291	156	97	2397	2318	2431	2443	-34	-125
2018	1486	1383	1330	1283	156	100	2385	2303	2420	2436	-35	-133
2019	1482	1379	1346	1276	136	103	2374	2291	2416	2419	-42	-128
2020	1475	1374	1360	1280	115	94	2370	2285	2416	2417	-46	-132
2021	1467	1367	1367	1276	100	91	2349	2270	2390	2406	-41	-136
2022	1457	1358	1378	1266	79	92	2325	2270	2368	2398	-43	-128
2023	1449	1349	1392	1259	57	90	2298	2258	2347	2391	-49	-133
2024	1438	1338	1410	1262	28	76	2276	2247	2324	2382	-48	-135
2025	1423	1328	1405	1253	18	75	2267	2245	2319	2375	-52	-130

Perspectives de population 1981 - 2025

INS BP UCL HD CBGS ULB KUL VUB

Mouvement de la population de 1985 à 2025, par sexe - Province de Luxembourg

Années	Immigrations externes		Emigrations externes		Solde migratoire externe		Entrées totales		Sorties totales		Solde total	
	Hommes	Femmes	Hommes	Femmes	Hommes	Femmes	Hommes	Femmes	Hommes	Femmes	Hommes	Femmes
1985	404	397	692	685	-288	-288	4960	4888	4836	4770	124	118
1986	403	396	705	692	-302	-296	4961	4866	4818	4775	143	91
1987	401	396	716	711	-315	-315	4952	4849	4832	4777	120	72
1988	403	398	727	714	-324	-316	4937	4839	4811	4796	126	43
1989	406	399	729	711	-323	-312	4934	4818	4798	4798	136	20
1990	406	401	728	712	-322	-311	4917	4788	4766	4783	151	5
1991	407	403	725	713	-318	-310	4891	4770	4726	4777	165	-7
1992	408	404	731	714	-323	-310	4867	4726	4700	4751	167	-25
1993	411	406	726	712	-315	-306	4840	4675	4659	4710	181	-35
1994	412	408	731	710	-319	-302	4816	4657	4621	4691	195	-34
1995	413	410	735	710	-322	-300	4787	4631	4599	4675	188	-44
1996	414	412	735	711	-321	-299	4750	4578	4569	4635	181	-57
1997	415	414	740	709	-325	-295	4685	4538	4544	4621	141	-83
1998	418	414	744	708	-326	-294	4634	4500	4525	4606	109	-106
1999	418	416	743	708	-325	-292	4594	4465	4488	4591	106	-126
2000	420	419	744	710	-324	-291	4547	4427	4460	4550	87	-123
2001	422	421	744	708	-322	-287	4509	4403	4466	4551	43	-148
2002	423	423	748	705	-325	-282	4497	4359	4473	4531	24	-172
2003	424	424	751	706	-327	-282	4462	4344	4475	4530	-13	-186
2004	426	425	749	706	-323	-281	4442	4327	4470	4547	-28	-220
2005	427	427	752	711	-325	-284	4416	4302	4476	4543	-60	-241
2006	427	430	751	702	-324	-272	4399	4281	4479	4531	-80	-250
2007	430	431	753	706	-323	-275	4381	4241	4487	4522	-106	-281
2008	432	433	748	703	-316	-270	4359	4229	4473	4496	-114	-267
2009	433	434	750	702	-317	-268	4338	4214	4460	4485	-122	-271
2010	435	436	754	703	-319	-267	4327	4201	4463	4494	-136	-293
2011	436	438	754	704	-318	-266	4309	4179	4466	4482	-157	-303
2012	436	439	757	704	-321	-265	4321	4178	4472	4480	-151	-302
2013	437	441	754	701	-317	-260	4331	4185	4489	4478	-158	-293
2014	440	444	757	701	-317	-257	4319	4166	4496	4458	-177	-292
2015	441	445	758	701	-317	-256	4327	4156	4493	4456	-166	-300
2016	443	446	758	703	-315	-257	4325	4144	4511	4449	-186	-305
2017	444	448	755	704	-311	-256	4330	4154	4519	4438	-189	-284
2018	446	450	763	701	-317	-251	4317	4136	4513	4420	-196	-284
2019	446	452	762	708	-316	-256	4302	4122	4524	4403	-222	-281
2020	448	455	762	707	-314	-252	4293	4114	4538	4404	-245	-290
2021	450	455	757	707	-307	-252	4266	4092	4514	4389	-248	-297
2022	450	457	763	704	-313	-247	4232	4085	4509	4368	-277	-283
2023	452	459	765	705	-313	-246	4199	4066	4504	4355	-305	-289
2024	453	461	768	709	-315	-248	4167	4046	4502	4353	-335	-307
2025	456	463	763	714	-307	-251	4146	4036	4487	4342	-341	-306

Mouvement de la population de 1985 à 2025, par sexe - Arrondissement d'Arlon

Années	Naissances		Décès		Solde naturel		Immigrations internes		Emigrations internes		Solde migratoire interne	
	Hommes	Femmes	Hommes	Femmes	Hommes	Femmes	Hommes	Femmes	Hommes	Femmes	Hommes	Femmes
1985	311	295	291	234	20	61	517	511	535	551	-18	-40
1986	310	293	282	236	28	57	518	500	529	538	-11	-38
1987	308	292	284	237	24	55	515	498	526	531	-11	-33
1988	307	290	276	237	31	53	508	492	517	526	-9	-34
1989	306	289	267	238	39	51	504	495	511	518	-7	-23
1990	304	288	263	247	41	41	502	488	510	511	-8	-23
1991	304	287	258	244	46	43	501	487	506	504	-5	-17
1992	303	287	252	244	51	43	490	480	493	496	-3	-16
1993	303	287	251	247	52	40	486	470	491	479	-5	-9
1994	304	287	252	246	52	41	487	472	491	477	-4	-5
1995	305	288	251	252	54	36	473	465	481	468	-8	-3
1996	299	282	248	246	51	36	475	455	481	462	-6	-7
1997	293	277	252	250	41	27	469	453	474	459	-5	-6
1998	287	271	246	251	41	20	462	451	467	457	-5	-6
1999	282	266	243	255	39	11	460	448	464	454	-4	-6
2000	278	262	245	249	33	13	444	443	452	450	-8	-7
2001	274	259	250	253	24	6	448	444	452	449	-4	-5
2002	271	255	253	257	18	-2	448	437	454	445	-6	-8
2003	267	253	256	258	11	-5	443	439	450	447	-7	-8
2004	264	250	260	264	4	-14	437	434	443	443	-6	-9
2005	261	247	266	267	-5	-20	433	434	442	442	-9	-8
2006	259	245	264	271	-5	-26	428	429	438	436	-10	-7
2007	257	242	274	270	-17	-28	422	420	433	429	-11	-9
2008	255	241	276	269	-21	-28	421	413	430	421	-9	-8
2009	254	240	278	271	-24	-31	415	410	423	417	-8	-7
2010	252	239	276	274	-24	-35	409	407	418	415	-9	-8
2011	252	238	281	275	-29	-37	403	408	412	414	-9	-6
2012	252	238	280	277	-28	-39	404	407	412	412	-8	-5
2013	251	238	280	276	-29	-38	402	409	410	412	-8	-3
2014	251	237	283	273	-32	-36	400	402	408	408	-8	-6
2015	251	237	283	278	-32	-41	401	401	406	406	-5	-5
2016	252	238	289	278	-37	-40	402	395	408	403	-6	-8
2017	251	237	290	277	-39	-40	407	394	410	400	-3	-6
2018	250	236	288	275	-38	-39	407	391	410	396	-3	-5
2019	249	235	292	271	-43	-36	405	389	407	394	-2	-5
2020	248	234	290	275	-42	-41	407	390	406	396	1	-6
2021	246	233	291	278	-45	-45	402	384	403	390	-1	-6
2022	243	230	297	275	-54	-45	397	383	397	387	0	-4
2023	242	228	296	271	-54	-43	394	376	392	380	2	-4
2024	239	226	297	273	-58	-47	387	371	385	377	2	-6
2025	236	223	296	269	-60	-46	390	372	385	376	5	-4

Perspectives de population 1981 - 2025

INS BP UCL HD CBGS ULB KUL VUB

Mouvement de la population de 1985 à 2025, par sexe - Arrondissement d'Arlon

Années	Immigrations externes		Emigrations externes		Solde migratoire externe		Entrées totales		Sorties totales		Solde total	
	Hommes	Femmes	Hommes	Femmes	Hommes	Femmes	Hommes	Femmes	Hommes	Femmes	Hommes	Femmes
1985	192	160	273	275	-81	-115	1020	966	1099	1060	-79	-94
1986	191	160	275	274	-84	-114	1019	953	1086	1048	-67	-95
1987	190	159	276	281	-86	-122	1013	949	1086	1049	-73	-100
1988	191	160	277	279	-86	-119	1006	942	1070	1042	-64	-100
1989	192	161	277	280	-85	-119	1002	945	1055	1036	-53	-91
1990	192	162	276	276	-84	-114	998	938	1049	1034	-51	-96
1991	193	163	274	277	-81	-114	998	937	1038	1025	-40	-88
1992	194	163	273	275	-79	-112	987	930	1018	1015	-31	-85
1993	194	164	271	271	-77	-107	983	921	1013	997	-30	-76
1994	195	165	274	271	-79	-106	986	924	1017	994	-31	-70
1995	196	166	274	269	-78	-103	974	919	1006	989	-32	-70
1996	196	167	272	267	-76	-100	970	904	1001	975	-31	-71
1997	197	168	276	266	-79	-98	959	898	1002	975	-43	-77
1998	198	168	277	265	-79	-97	947	890	990	973	-43	-83
1999	198	169	277	265	-79	-96	940	883	984	974	-44	-91
2000	199	170	277	264	-78	-94	921	875	974	963	-53	-88
2001	200	171	279	264	-79	-93	922	874	981	966	-59	-92
2002	201	172	279	263	-78	-91	920	864	986	965	-66	-101
2003	201	173	279	262	-78	-89	911	865	985	967	-74	-102
2004	202	173	278	261	-76	-88	903	857	981	968	-78	-111
2005	203	174	279	262	-76	-88	897	855	987	971	-90	-116
2006	203	175	278	259	-75	-84	890	849	980	966	-90	-117
2007	204	176	277	257	-73	-81	883	838	984	956	-101	-118
2008	205	177	277	257	-72	-80	881	831	983	947	-102	-116
2009	205	177	277	253	-72	-76	874	827	978	941	-104	-114
2010	206	178	276	255	-70	-77	867	824	970	944	-103	-120
2011	207	179	276	253	-69	-74	862	825	969	942	-107	-117
2012	207	180	275	254	-68	-74	863	825	967	943	-104	-118
2013	208	181	275	252	-67	-71	861	828	965	940	-104	-112
2014	209	182	272	253	-63	-71	860	821	963	934	-103	-113
2015	209	182	272	251	-63	-69	861	820	961	935	-100	-115
2016	210	183	270	252	-60	-69	864	816	967	933	-103	-117
2017	211	184	270	250	-59	-66	869	815	970	927	-101	-112
2018	212	185	272	249	-60	-64	869	812	970	920	-101	-108
2019	212	186	271	249	-59	-63	866	810	970	914	-104	-104
2020	213	187	271	249	-58	-62	868	811	967	920	-99	-109
2021	214	187	271	248	-57	-61	862	804	965	916	-103	-112
2022	214	188	271	247	-57	-59	854	801	965	909	-111	-108
2023	215	189	270	246	-55	-57	851	793	958	897	-107	-104
2024	216	190	273	247	-57	-57	842	787	955	897	-113	-110
2025	216	191	271	247	-55	-56	842	786	952	892	-110	-106

Perspectives de population 1981 - 2025

INS BP UCL HD CBGS ULB KUL VUB

Mouvement de la population de 1985 à 2025, par sexe - Arrondissement de Bastogne

Années	Naissances		Décès		Solde naturel		Immigrations internes		Émigrations internes		Solde migratoire interne	
	Hommes	Femmes	Hommes	Femmes	Hommes	Femmes	Hommes	Femmes	Hommes	Femmes	Hommes	Femmes
1985	288	271	255	208	33	63	417	436	392	437	25	-1
1986	292	276	247	206	45	70	415	435	394	441	21	-6
1987	294	279	241	202	53	77	414	429	396	438	18	-9
1988	295	280	238	205	57	75	409	429	396	440	13	-11
1989	296	279	232	209	64	70	407	421	396	437	11	-16
1990	296	279	225	205	71	74	403	420	396	434	7	-14
1991	296	278	223	204	73	74	410	413	402	432	8	-19
1992	296	276	218	203	78	73	406	407	398	426	8	-19
1993	295	275	215	203	80	72	399	394	393	422	6	-28
1994	293	272	206	202	87	70	389	397	386	422	3	-25
1995	291	270	201	199	90	71	381	396	383	421	-2	-25
1996	288	266	192	200	96	66	374	391	380	417	-6	-26
1997	284	262	193	200	91	62	366	393	376	415	-10	-22
1998	283	258	190	205	93	53	360	388	374	414	-14	-26
1999	278	254	186	195	92	59	363	385	371	409	-8	-24
2000	274	250	184	195	90	55	362	383	370	406	-8	-23
2001	270	247	188	197	82	50	353	379	365	400	-12	-21
2002	267	245	188	198	79	47	352	374	364	395	-12	-21
2003	266	243	191	200	75	43	348	372	361	395	-13	-23
2004	262	242	191	202	71	40	345	370	356	391	-11	-21
2005	263	242	196	203	67	39	345	363	358	388	-13	-25
2006	262	241	197	202	65	39	342	361	358	388	-16	-27
2007	262	241	195	203	67	38	339	352	356	381	-17	-29
2008	261	241	195	201	66	40	340	352	357	383	-17	-31
2009	263	243	197	202	66	41	338	349	358	379	-20	-30
2010	264	242	201	204	63	38	336	349	355	380	-19	-31
2011	264	243	201	208	63	35	337	341	358	376	-21	-35
2012	266	244	196	204	70	40	338	337	358	375	-20	-38
2013	267	244	203	205	64	39	338	338	359	377	-21	-39
2014	269	244	201	203	68	41	336	338	358	379	-22	-41
2015	270	244	201	206	69	38	338	337	360	380	-22	-43
2016	270	243	199	202	71	41	339	337	359	380	-20	-43
2017	269	244	200	204	69	40	338	338	361	380	-23	-42
2018	269	241	202	201	67	40	334	337	357	378	-23	-41
2019	268	240	204	201	64	39	334	339	355	378	-21	-39
2020	266	240	212	202	54	38	329	338	352	375	-23	-37
2021	265	238	213	200	52	38	328	338	347	375	-19	-37
2022	264	237	213	199	51	38	323	339	343	374	-20	-35
2023	261	235	217	204	44	31	317	340	341	377	-24	-37
2024	259	233	220	199	39	34	316	339	340	375	-24	-36
2025	257	232	220	199	37	33	312	340	339	375	-27	-35

Perspectives de population 1981 - 2025

INS BP UCL HD CBGS ULB KUL VUB

Mouvement de la population de 1985 à 2025, par sexe - Arrondissement de Bastogne

Années	Immigrations externes		Émigrations externes		Solde migratoire externe		Entrées totales		Sorties totales		Solde total	
	Hommes	Femmes	Hommes	Femmes	Hommes	Femmes	Hommes	Femmes	Hommes	Femmes	Hommes	Femmes
1985	41	54	79	82	-38	-28	746	761	726	727	20	34
1986	41	55	79	83	-38	-28	748	766	720	730	28	36
1987	41	54	82	87	-41	-33	749	762	719	727	30	35
1988	41	54	86	88	-45	-34	745	763	720	733	25	30
1989	41	54	86	86	-45	-32	744	754	714	732	30	22
1990	41	55	88	87	-47	-32	740	754	709	726	31	28
1991	41	55	86	87	-45	-32	747	746	711	723	36	23
1992	41	55	87	87	-46	-32	743	738	703	716	40	22
1993	42	55	87	87	-45	-32	736	724	695	712	41	12
1994	42	55	89	85	-47	-30	724	724	681	709	43	15
1995	42	56	89	85	-47	-29	714	722	673	705	41	17
1996	42	56	91	87	-49	-31	704	713	663	704	41	9
1997	42	56	90	87	-48	-31	692	711	659	702	33	9
1998	42	56	92	85	-50	-29	685	702	656	704	29	-2
1999	42	56	91	87	-49	-31	683	695	648	691	35	4
2000	42	57	92	87	-50	-30	678	690	646	688	32	2
2001	43	57	93	87	-50	-30	666	683	646	684	20	-1
2002	43	57	94	87	-51	-30	662	676	646	680	16	-4
2003	43	57	92	87	-49	-30	657	672	644	682	13	-10
2004	43	58	93	89	-50	-31	650	670	640	682	10	-12
2005	43	58	93	90	-50	-32	651	663	647	681	4	-18
2006	43	58	93	88	-50	-30	647	660	648	678	-1	-18
2007	43	58	94	88	-51	-30	644	651	645	672	-1	-21
2008	44	58	91	89	-47	-31	645	651	643	673	2	-22
2009	44	59	94	88	-50	-29	645	651	649	669	-4	-18
2010	44	59	94	89	-50	-30	644	650	650	673	-6	-23
2011	44	59	97	90	-53	-31	645	643	656	674	-11	-31
2012	44	59	98	90	-54	-31	648	640	652	669	-4	-29
2013	44	59	97	89	-53	-30	649	641	659	671	-10	-30
2014	44	60	98	90	-54	-30	649	642	657	672	-8	-30
2015	45	60	98	89	-53	-29	653	641	659	675	-6	-34
2016	45	60	98	91	-53	-31	654	640	656	673	-2	-33
2017	45	60	97	92	-52	-32	652	642	658	676	-6	-34
2018	45	61	99	91	-54	-30	648	639	658	670	-10	-31
2019	45	61	101	91	-56	-30	647	640	660	670	-13	-30
2020	45	61	100	92	-55	-31	640	639	664	669	-24	-30
2021	45	61	99	93	-54	-32	638	637	659	668	-21	-31
2022	45	61	100	92	-55	-31	632	637	656	665	-24	-28
2023	46	62	100	92	-54	-30	624	637	658	673	-34	-36
2024	46	62	100	92	-54	-30	621	634	660	666	-39	-32
2025	46	62	100	93	-54	-31	615	634	659	667	-44	-33

Perspectives de population 1981 - 2025

INS BP UCL HD CBGS ULB KUL VUB

Mouvement de la population de 1985 à 2025, par sexe - Arrondissement de Marche-en-Famenne

Années	Naissances		Décès		Solde naturel		Immigrations internes		Émigrations internes		Solde migratoire interne	
	Hommes	Femmes	Hommes	Femmes	Hommes	Femmes	Hommes	Femmes	Hommes	Femmes	Hommes	Femmes
1985	342	323	286	246	56	77	901	887	712	755	189	132
1986	350	330	282	248	68	82	891	870	713	751	178	119
1987	354	335	276	246	78	89	888	864	725	757	163	107
1988	359	339	276	251	83	88	884	859	729	763	155	96
1989	361	341	274	252	87	89	879	854	736	769	143	85
1990	363	343	268	253	95	90	868	838	733	761	135	77
1991	364	344	263	254	101	90	853	840	731	772	122	68
1992	364	345	258	261	106	84	854	830	736	768	118	62
1993	366	344	251	253	115	91	847	822	739	765	108	57
1994	366	345	246	256	120	89	842	815	737	759	105	56
1995	366	346	247	255	119	91	839	799	739	754	100	45
1996	364	342	244	249	120	93	838	796	739	751	99	45
1997	359	338	245	252	114	86	827	786	736	748	91	38
1998	356	334	242	252	114	82	820	781	735	744	85	37
1999	351	329	241	255	110	74	814	769	732	742	82	27
2000	348	326	240	251	108	75	805	758	730	735	75	23
2001	344	322	240	248	104	74	802	759	733	737	69	22
2002	341	320	239	255	102	65	803	751	734	732	69	19
2003	340	318	248	251	92	67	793	748	729	731	64	17
2004	337	316	250	261	87	55	784	748	722	734	62	14
2005	333	316	251	261	82	55	779	747	717	735	62	12
2006	335	315	254	263	81	52	777	747	718	738	59	9
2007	335	315	257	268	78	47	776	737	725	734	51	3
2008	334	316	264	267	70	49	762	733	716	728	46	5
2009	335	316	263	266	72	50	757	724	720	723	37	1
2010	336	317	263	274	73	43	755	725	719	725	36	0
2011	338	318	269	275	69	43	748	711	715	717	33	-6
2012	338	319	268	279	70	40	753	709	722	714	31	-5
2013	339	320	275	274	64	46	760	709	727	717	33	-8
2014	339	320	282	275	57	45	755	706	730	718	25	-12
2015	342	321	277	277	65	44	754	704	729	717	25	-13
2016	344	321	287	279	57	42	751	705	731	719	20	-14
2017	349	321	287	271	62	50	752	707	736	721	16	-14
2018	348	321	288	273	60	48	751	705	736	725	15	-20
2019	348	321	294	273	54	48	747	700	737	717	10	-17
2020	348	320	302	273	46	47	741	694	735	716	6	-22
2021	346	319	297	272	49	47	741	692	731	715	10	-23
2022	344	317	301	271	43	46	738	683	729	709	9	-26
2023	343	316	311	268	32	48	733	680	727	707	6	-27
2024	341	313	312	272	29	41	729	679	723	707	6	-28
2025	338	311	315	271	23	40	723	679	719	706	4	-27

Perspectives de population 1981 – 2025

INS BP UCL HD CBGS ULB KUL VUB

Mouvement de la population de 1985 à 2025, par sexe – Arrondissement de Marche-en-Famenne

Années	Immigrations externes		Emigrations externes		Solde migratoire externe		Entrées totales		Sorties totales		Solde total	
	Hommes	Femmes	Hommes	Femmes	Hommes	Femmes	Hommes	Femmes	Hommes	Femmes	Hommes	Femmes
1985	48	50	97	86	-49	-36	1291	1260	1095	1087	196	173
1986	48	50	104	89	-56	-39	1289	1250	1099	1088	190	162
1987	47	51	104	92	-57	-41	1289	1250	1105	1095	184	155
1988	48	51	107	94	-59	-43	1291	1249	1112	1108	179	141
1989	48	51	106	94	-58	-43	1288	1246	1116	1115	172	131
1990	48	51	107	100	-59	-49	1279	1232	1108	1114	171	118
1991	48	51	109	99	-61	-48	1265	1235	1103	1125	162	110
1992	48	52	112	101	-64	-49	1266	1227	1106	1130	160	97
1993	49	52	112	103	-63	-51	1262	1218	1102	1121	160	97
1994	49	52	111	103	-62	-51	1257	1212	1094	1118	163	94
1995	49	52	111	104	-62	-52	1254	1197	1097	1113	157	84
1996	49	52	109	105	-60	-53	1251	1190	1092	1105	159	85
1997	49	53	112	106	-63	-53	1235	1177	1093	1106	142	71
1998	50	53	113	105	-63	-52	1226	1168	1090	1101	136	67
1999	50	53	112	105	-62	-52	1215	1151	1085	1102	130	49
2000	50	53	114	107	-64	-54	1203	1137	1084	1093	119	44
2001	50	54	111	108	-61	-54	1196	1135	1084	1093	112	42
2002	50	54	115	107	-65	-53	1194	1125	1088	1094	106	31
2003	50	54	116	108	-66	-54	1183	1120	1093	1090	90	30
2004	51	54	116	107	-65	-53	1172	1118	1088	1102	84	16
2005	51	54	116	108	-65	-54	1163	1117	1084	1104	79	13
2006	51	55	117	107	-66	-52	1163	1117	1089	1108	74	9
2007	51	55	117	109	-66	-54	1162	1107	1099	1111	63	-4
2008	51	55	117	107	-66	-52	1147	1104	1097	1102	50	2
2009	52	55	117	108	-65	-53	1144	1095	1100	1097	44	-2
2010	52	56	117	108	-65	-52	1143	1098	1099	1107	44	-9
2011	52	56	116	107	-64	-51	1138	1085	1100	1099	38	-14
2012	52	56	116	107	-64	-51	1143	1084	1106	1100	37	-16
2013	52	56	118	107	-66	-51	1151	1085	1120	1098	31	-13
2014	53	56	120	106	-67	-50	1147	1082	1132	1099	15	-17
2015	53	57	120	108	-67	-51	1149	1082	1126	1102	23	-20
2016	53	57	121	108	-68	-51	1148	1083	1139	1106	9	-23
2017	53	57	121	107	-68	-50	1154	1085	1144	1099	10	-14
2018	53	57	123	106	-70	-49	1152	1083	1147	1104	5	-21
2019	53	58	121	108	-68	-50	1148	1079	1152	1098	-4	-19
2020	54	58	122	109	-68	-51	1143	1072	1159	1098	-16	-26
2021	54	58	121	108	-67	-50	1141	1069	1149	1095	-8	-26
2022	54	58	123	108	-69	-50	1136	1058	1153	1088	-17	-30
2023	54	58	124	109	-70	-51	1130	1054	1162	1084	-32	-30
2024	54	59	124	110	-70	-51	1124	1051	1159	1089	-35	-38
2025	55	59	123	112	-68	-53	1116	1049	1157	1089	-41	-40

Perspectives de population 1981 - 2025

INS BP UCL HD CBGS ULB KUL VUB

Mouvement de la population de 1985 à 2025, par sexe - Arrondissement de Neufchâteau

Années	Naissances		Décès		Solde naturel		Immigrations internes		Emigrations internes		Solde migratoire interne	
	Hommes	Femmes	Hommes	Femmes	Hommes	Femmes	Hommes	Femmes	Hommes	Femmes	Hommes	Femmes
1985	383	363	351	286	32	77	627	644	602	628	25	16
1986	389	368	349	292	40	76	623	647	601	635	22	12
1987	393	371	343	288	50	83	623	636	605	633	18	3
1988	395	374	336	295	59	79	615	632	601	632	14	0
1989	396	374	335	298	61	76	616	628	602	632	14	-4
1990	396	375	324	303	72	72	617	623	602	630	15	-7
1991	395	374	316	301	79	73	602	620	591	632	11	-12
1992	393	373	314	304	79	69	606	612	596	623	10	-11
1993	392	371	306	304	86	67	596	603	589	617	7	-14
1994	390	370	300	304	90	66	589	595	584	613	5	-18
1995	389	368	291	302	98	66	591	594	585	614	6	-20
1996	385	363	292	303	93	60	583	581	583	605	0	-24
1997	379	358	286	302	93	56	572	575	573	598	-1	-23
1998	374	354	291	299	83	55	565	571	567	593	-2	-22
1999	368	349	279	300	89	49	561	572	564	592	-3	-20
2000	364	345	275	297	89	48	564	572	567	590	-3	-18
2001	360	340	283	298	77	42	555	565	560	585	-5	-20
2002	356	337	283	295	73	42	553	557	554	580	-1	-23
2003	354	334	281	295	73	39	551	555	555	579	-4	-24
2004	351	332	287	301	64	31	556	550	556	575	0	-25
2005	350	330	290	303	60	27	550	546	551	572	-1	-26
2006	348	330	290	305	58	25	549	542	551	569	-2	-27
2007	349	330	289	304	60	26	543	536	546	569	-3	-33
2008	349	329	288	299	61	30	538	535	544	572	-6	-37
2009	349	330	285	300	64	30	528	536	537	573	-9	-37
2010	350	330	292	299	58	31	531	533	541	575	-10	-42
2011	350	330	292	301	58	29	525	533	538	574	-13	-41
2012	350	331	292	303	58	28	524	534	537	575	-13	-41
2013	351	332	298	305	53	27	527	534	535	574	-8	-40
2014	351	332	298	301	53	31	524	529	534	573	-10	-44
2015	351	332	301	298	50	34	527	524	537	569	-10	-45
2016	352	332	305	299	47	33	524	517	534	562	-10	-45
2017	351	332	305	295	46	37	524	519	537	562	-13	-43
2018	350	331	301	294	49	37	521	512	534	558	-13	-46
2019	349	330	303	295	46	35	516	508	535	553	-19	-45
2020	347	328	304	292	43	36	519	504	538	551	-19	-47
2021	345	326	312	292	33	34	510	501	530	549	-20	-48
2022	343	325	310	292	33	33	504	505	524	551	-20	-46
2023	341	322	309	288	32	34	496	505	517	551	-21	-46
2024	339	320	318	294	21	26	489	506	511	552	-22	-46
2025	335	318	315	291	20	27	489	500	513	547	-24	-47

Perspectives de population 1981 - 2025

INS BP UCL HD CBGS ULB KUL VUB

Mouvement de la population de 1985 à 2025, par sexe - Arrondissement de Neufchâteau

Années	Immigrations externes		Emigrations externes		Solde migratoire externe		Entrées totales		Sorties totales		Solde total	
	Hommes	Femmes	Hommes	Femmes	Hommes	Femmes	Hommes	Femmes	Hommes	Femmes	Hommes	Femmes
1985	42	53	101	85	-59	-32	1052	1060	1054	999	-2	61
1986	42	52	104	89	-62	-37	1054	1067	1054	1016	0	51
1987	42	53	105	91	-63	-38	1058	1060	1053	1012	5	48
1988	42	53	107	92	-65	-39	1052	1059	1044	1019	8	40
1989	43	53	109	91	-66	-38	1055	1055	1046	1021	9	34
1990	43	53	107	92	-64	-39	1056	1051	1033	1025	23	26
1991	43	53	108	92	-65	-39	1040	1047	1015	1025	25	22
1992	43	53	107	92	-64	-39	1042	1038	1017	1019	25	19
1993	43	54	106	93	-63	-39	1031	1028	1001	1014	30	14
1994	43	54	106	93	-63	-39	1022	1019	990	1010	32	9
1995	43	54	108	93	-65	-39	1023	1016	984	1009	39	7
1996	43	54	109	94	-66	-40	1011	998	984	1002	27	-4
1997	43	54	108	94	-65	-40	994	987	967	994	27	-7
1998	44	54	110	96	-66	-42	983	979	968	988	15	-9
1999	44	54	110	95	-66	-41	973	975	953	987	20	-12
2000	44	55	111	96	-67	-41	972	972	953	983	19	-11
2001	44	55	110	95	-66	-40	959	960	953	978	6	-18
2002	44	55	111	95	-67	-40	953	949	948	970	5	-21
2003	44	55	112	94	-68	-39	949	944	948	968	1	-24
2004	44	55	111	95	-67	-40	951	937	954	971	-3	-34
2005	44	55	112	96	-68	-41	944	931	953	971	-9	-40
2006	44	56	111	96	-67	-40	941	928	952	970	-11	-42
2007	45	56	112	96	-67	-40	937	922	947	969	-10	-47
2008	45	56	112	96	-67	-40	932	920	944	967	-12	-47
2009	45	56	111	97	-66	-41	922	922	933	970	-11	-48
2010	45	56	114	96	-69	-40	926	919	947	970	-21	-51
2011	45	56	113	98	-68	-42	920	919	943	973	-23	-54
2012	45	56	114	97	-69	-41	919	921	943	975	-24	-54
2013	45	57	113	97	-68	-40	923	923	946	976	-23	-53
2014	45	57	114	97	-69	-40	920	918	946	971	-26	-53
2015	45	57	112	96	-67	-39	923	913	950	963	-27	-50
2016	46	57	115	96	-69	-39	922	906	954	957	-32	-51
2017	46	57	111	98	-65	-41	921	908	953	955	-32	-47
2018	46	57	114	99	-68	-42	917	900	949	951	-32	-51
2019	46	57	114	102	-68	-45	911	895	952	950	-41	-55
2020	46	58	114	101	-68	-43	912	890	956	944	-44	-54
2021	46	58	112	102	-66	-44	901	885	954	943	-53	-58
2022	46	58	114	100	-68	-42	893	888	948	943	-55	-55
2023	46	58	113	101	-67	-43	883	885	939	940	-56	-55
2024	46	58	114	102	-68	-44	874	884	943	948	-69	-64
2025	47	58	112	103	-65	-45	871	876	940	941	-69	-65

Perspectives de population 1981 - 2025

INS BP UCL HD CBGS ULB KUL VUB

Mouvement de la population de 1985 à 2025, par sexe - Arrondissement de Virton

Années	Naissances		Décès		Solde naturel		Immigrations internes		Emigrations internes		Solde migratoire interne	
	Hommes	Femmes	Hommes	Femmes	Hommes	Femmes	Hommes	Femmes	Hommes	Femmes	Hommes	Femmes
1985	310	293	262	261	48	32	460	468	458	479	2	-11
1986	310	294	257	261	53	33	460	457	459	475	1	-18
1987	310	294	262	259	48	35	452	455	458	475	-6	-20
1988	309	292	254	259	55	33	453	454	461	474	-8	-20
1989	308	291	255	265	53	26	455	447	461	469	-6	-22
1990	308	290	256	262	52	28	454	443	461	465	-7	-22
1991	307	290	251	262	56	28	452	434	460	459	-8	-25
1992	307	290	254	264	53	26	440	422	450	448	-10	-26
1993	307	290	251	266	56	24	438	413	447	442	-9	-29
1994	308	290	246	261	62	29	436	406	442	441	-6	-35
1995	308	292	245	264	63	28	431	403	441	436	-10	-33
1996	305	288	240	256	65	32	425	402	435	435	-10	-33
1997	301	284	241	257	60	27	420	398	428	431	-8	-33
1998	297	281	245	254	52	27	412	397	424	429	-12	-32
1999	293	277	245	252	48	25	406	400	420	429	-14	-29
2000	289	273	242	247	47	26	399	396	411	420	-12	-24
2001	286	270	243	254	43	16	395	397	408	422	-13	-25
2002	283	267	246	252	37	15	400	393	410	417	-10	-24
2003	280	265	247	250	33	15	396	393	406	418	-10	-25
2004	278	263	245	253	33	10	402	397	411	417	-9	-20
2005	276	261	246	249	30	12	399	389	407	412	-8	-23
2006	274	259	250	252	24	7	398	382	408	405	-10	-23
2007	272	257	251	253	21	4	396	380	408	405	-12	-25
2008	271	257	249	251	22	6	396	379	406	402	-10	-23
2009	270	255	247	252	23	3	396	377	402	400	-6	-23
2010	269	255	249	253	20	2	390	368	395	392	-5	-24
2011	269	254	249	251	20	3	387	365	397	387	-10	-22
2012	270	255	253	250	17	5	390	365	397	387	-7	-22
2013	269	255	250	251	19	4	390	365	398	386	-8	-21
2014	269	254	252	245	17	9	385	360	393	382	-8	-22
2015	270	255	252	242	18	13	382	356	389	382	-7	-26
2016	269	254	254	246	15	8	379	356	387	378	-8	-22
2017	269	254	251	244	18	10	376	360	387	380	-11	-20
2018	269	254	251	240	18	14	372	358	383	379	-11	-21
2019	268	253	253	236	15	17	372	355	382	377	-10	-22
2020	266	252	252	238	14	14	374	359	385	379	-11	-20
2021	265	251	254	234	11	17	368	355	379	377	-11	-22
2022	263	249	257	229	6	20	363	360	375	377	-12	-17
2023	262	248	259	228	3	20	358	357	370	376	-12	-19
2024	260	246	263	224	-3	22	355	352	365	371	-10	-19
2025	257	244	259	223	-2	21	353	354	363	371	-10	-17

Perspectives de population 1981 - 2025

INS BP UCL HD CBGS ULB KUL VUB

Mouvement de la population de 1985 à 2025, par sexe - Arrondissement de Virton

Années	Immigrations externes		Émigrations externes		Solde migratoire externe		Entrées totales		Sorties totales		Solde total	
	Hommes	Femmes	Hommes	Femmes	Hommes	Femmes	Hommes	Femmes	Hommes	Femmes	Hommes	Femmes
1985	81	80	142	157	-61	-77	851	841	862	897	-11	-56
1986	81	79	143	157	-62	-78	851	830	859	893	-8	-63
1987	81	79	149	160	-68	-81	843	828	869	894	-26	-66
1988	81	80	150	161	-69	-81	843	826	865	894	-22	-68
1989	82	80	151	160	-69	-80	845	818	867	894	-22	-76
1990	82	80	150	157	-68	-77	844	813	867	884	-23	-71
1991	82	81	148	158	-66	-77	841	805	859	879	-18	-74
1992	82	81	152	159	-70	-78	829	793	856	871	-27	-78
1993	83	81	150	158	-67	-77	828	784	848	866	-20	-82
1994	83	82	151	158	-68	-76	827	778	839	860	-12	-82
1995	83	82	153	159	-70	-77	822	777	839	859	-17	-82
1996	84	83	154	158	-70	-75	814	773	829	849	-15	-76
1997	84	83	154	156	-70	-73	805	765	823	844	-18	-79
1998	84	83	152	157	-68	-74	793	761	821	840	-28	-79
1999	84	84	153	156	-69	-72	783	761	818	837	-35	-76
2000	85	84	150	156	-65	-72	773	753	803	823	-30	-70
2001	85	84	151	154	-66	-70	766	751	802	830	-36	-79
2002	85	85	149	153	-64	-68	768	745	805	822	-37	-77
2003	86	85	152	155	-66	-70	762	743	805	823	-43	-80
2004	86	85	151	154	-65	-69	766	745	807	824	-41	-79
2005	86	86	152	155	-66	-69	761	736	805	816	-44	-80
2006	86	86	152	152	-66	-66	758	727	810	809	-52	-82
2007	87	86	153	156	-66	-70	755	723	812	814	-57	-91
2008	87	87	151	154	-64	-67	754	723	806	807	-52	-84
2009	87	87	151	156	-64	-69	753	719	800	808	-47	-89
2010	88	87	153	155	-65	-68	747	710	797	800	-50	-90
2011	88	88	152	156	-64	-68	744	707	798	794	-54	-87
2012	88	88	154	156	-66	-68	748	708	804	793	-56	-85
2013	88	88	151	156	-63	-68	747	708	799	793	-52	-85
2014	89	89	153	155	-64	-66	743	703	798	782	-55	-79
2015	89	89	156	157	-67	-68	741	700	797	781	-56	-81
2016	89	89	154	156	-65	-67	737	699	795	780	-58	-81
2017	89	90	156	157	-67	-67	734	704	794	781	-60	-77
2018	90	90	155	156	-65	-66	731	702	789	775	-58	-73
2019	90	90	155	158	-65	-68	730	698	790	771	-60	-73
2020	90	91	155	156	-65	-65	730	702	792	773	-62	-71
2021	91	91	154	156	-63	-65	724	697	787	767	-63	-70
2022	91	92	155	157	-64	-65	717	701	787	763	-70	-62
2023	91	92	158	157	-67	-65	711	697	787	761	-76	-64
2024	91	92	157	158	-66	-66	706	690	785	753	-79	-63
2025	92	93	157	159	-65	-66	702	691	779	753	-77	-62

- MOUVEMENT DE LA POPULATION DE 1985 A 2025, PAR NATIONALITE -

Perspectives de population 1981 - 2025

INS BP UCL HD CBGS ULB KUL VUB

Mouvement de la population de 1985 à 2025, par nationalité - Province de Luxembourg

Années	Naissances		Décès		Solde naturel		Immigrations internes		Emigrations internes		Solde migratoire interne	
	Belges	Etrangers	Belges	Etrangers	Belges	Etrangers	Belges	Etrangers	Belges	Etrangers	Belges	Etrangers
1985	3033	146	2642	38	391	108	5559	309	5237	312	322	-3
1986	3059	153	2627	33	432	120	5518	298	5234	302	284	-4
1987	3074	156	2598	40	476	116	5474	300	5240	304	234	-4
1988	3080	160	2592	35	488	125	5434	301	5232	307	202	-6
1989	3075	166	2586	39	489	127	5405	301	5224	307	181	-6
1990	3069	173	2561	45	508	128	5362	294	5200	303	162	-9
1991	3060	179	2533	43	527	136	5314	298	5180	309	134	-11
1992	3048	186	2526	46	522	140	5256	291	5129	305	127	-14
1993	3038	192	2492	55	546	137	5173	295	5080	304	93	-9
1994	3027	198	2474	45	553	153	5134	294	5048	304	86	-10
1995	3024	199	2455	52	569	147	5082	290	5020	302	62	-12
1996	2979	203	2425	45	554	158	5031	289	4988	300	43	-11
1997	2931	204	2408	70	523	134	4977	282	4941	297	36	-15
1998	2889	206	2409	66	480	140	4930	277	4908	296	22	-19
1999	2848	199	2383	68	465	131	4893	285	4878	299	15	-14
2000	2815	194	2357	68	458	126	4848	278	4846	285	2	-7
2001	2786	186	2383	71	403	115	4828	269	4831	280	-3	-11
2002	2766	176	2392	74	374	102	4802	266	4811	274	-9	-8
2003	2752	168	2399	78	353	90	4778	260	4800	271	-22	-11
2004	2741	154	2439	75	302	79	4752	271	4778	270	-26	1
2005	2734	145	2447	85	287	60	4723	262	4762	262	-39	0
2006	2731	137	2458	90	273	47	4691	264	4749	260	-58	4
2007	2729	131	2471	93	258	38	4653	248	4738	248	-85	0
2008	2731	123	2467	92	264	31	4633	236	4725	234	-92	2
2009	2733	122	2469	92	264	30	4611	219	4717	215	-106	4
2010	2735	119	2488	97	247	22	4596	207	4710	205	-114	2
2011	2738	118	2502	100	236	18	4565	193	4691	197	-126	-4
2012	2743	120	2501	101	242	19	4579	182	4708	181	-129	1
2013	2744	122	2514	103	230	19	4591	181	4718	177	-127	4
2014	2742	124	2505	108	237	16	4569	166	4714	169	-145	-3
2015	2744	129	2514	101	230	28	4564	160	4709	166	-145	-6
2016	2740	135	2529	109	211	26	4540	165	4693	168	-153	-3
2017	2736	141	2525	99	211	42	4549	166	4706	168	-157	-2
2018	2727	142	2512	101	215	41	4531	157	4695	161	-164	-4
2019	2719	142	2512	110	207	32	4504	161	4671	164	-167	-3
2020	2705	144	2531	109	174	35	4491	164	4664	169	-173	-5
2021	2691	143	2529	114	162	29	4457	162	4629	167	-172	-5
2022	2672	143	2533	111	139	32	4431	164	4599	167	-168	-3
2023	2657	141	2536	115	121	26	4392	164	4563	175	-171	-11
2024	2639	137	2555	117	84	20	4361	162	4538	168	-177	-6
2025	2620	131	2546	112	74	19	4356	156	4533	161	-177	-5

Perspectives de population 1981 - 2025

INS BP UCL HD CBGS ULB KUL VUB

Mouvement de la population de 1985 à 2025, par nationalité - Province de Luxembourg

Années	Immigrations externes		Emigrations externes		Solde migratoire externe		Entrées totales		Sorties totales		Solde total	
	Belges	Etrangers	Belges	Etrangers	Belges	Etrangers	Belges	Etrangers	Belges	Etrangers	Belges	Etrangers
1985	316	485	752	625	-436	-140	8908	940	8631	975	277	-35
1986	321	478	777	620	-456	-142	8898	929	8638	955	260	-26
1987	323	474	809	618	-486	-144	8871	930	8647	962	224	-32
1988	327	474	828	613	-501	-139	8841	935	8652	955	189	-20
1989	331	474	829	611	-498	-137	8811	941	8639	957	172	-16
1990	333	474	837	603	-504	-129	8764	941	8598	951	166	-10
1991	336	474	837	601	-501	-127	8710	951	8550	953	160	-2
1992	338	474	843	602	-505	-128	8642	951	8498	953	144	-2
1993	343	474	844	594	-501	-120	8554	961	8416	953	138	8
1994	346	474	849	592	-503	-118	8507	966	8371	941	136	25
1995	349	474	852	593	-503	-119	8455	963	8327	947	128	16
1996	352	474	858	588	-506	-114	8362	966	8271	933	91	33
1997	355	474	862	587	-507	-113	8263	960	8211	954	52	6
1998	358	474	864	588	-506	-114	8177	957	8181	950	-4	7
1999	360	474	863	588	-503	-114	8101	958	8124	955	-23	3
2000	365	474	868	586	-503	-112	8028	946	8071	939	-43	7
2001	369	474	869	583	-500	-109	7983	929	8083	934	-100	-5
2002	372	474	873	580	-501	-106	7940	916	8076	928	-136	-12
2003	374	474	873	584	-499	-110	7904	902	8072	933	-168	-31
2004	377	474	876	579	-499	-105	7870	899	8093	924	-223	-25
2005	380	474	881	582	-501	-108	7837	881	8090	929	-253	-48
2006	383	474	877	576	-494	-102	7805	875	8084	926	-279	-51
2007	387	474	884	575	-497	-101	7769	853	8093	916	-324	-63
2008	391	474	881	570	-490	-96	7755	833	8073	896	-318	-63
2009	393	474	886	566	-493	-92	7737	815	8072	873	-335	-58
2010	397	474	889	568	-492	-94	7728	800	8087	870	-359	-70
2011	400	474	893	565	-493	-91	7703	785	8086	862	-383	-77
2012	401	474	895	566	-494	-92	7723	776	8104	848	-381	-72
2013	404	474	892	563	-488	-89	7739	777	8124	843	-385	-66
2014	410	474	895	563	-485	-89	7721	764	8114	840	-393	-76
2015	412	474	898	561	-486	-87	7720	763	8121	828	-401	-65
2016	415	474	900	561	-485	-87	7695	774	8122	838	-427	-64
2017	418	474	900	559	-482	-85	7703	781	8131	826	-428	-45
2018	422	474	904	560	-482	-86	7680	773	8111	822	-431	-49
2019	424	474	909	561	-485	-87	7647	777	8092	835	-445	-58
2020	429	474	909	560	-480	-86	7625	782	8104	838	-479	-56
2021	431	474	909	555	-478	-81	7579	779	8067	836	-488	-57
2022	433	474	909	558	-476	-84	7536	781	8041	836	-505	-55
2023	437	474	911	559	-474	-85	7486	779	8010	849	-524	-70
2024	440	474	916	561	-476	-87	7440	773	8009	846	-569	-73
2025	445	474	915	562	-470	-88	7421	761	7994	835	-573	-74

Perspectives de population 1981 - 2025

INS BP UCL HD CBGS ULB KUL VUB

Mouvement de la population de 1985 à 2025, par nationalité - Arrondissement d'Arlon

Années	Naissances		Décès		Solde naturel		Immigrations internes		Emigrations internes		Solde migratoire interne	
	Belges	Etrangers	Belges	Etrangers	Belges	Etrangers	Belges	Etrangers	Belges	Etrangers	Belges	Etrangers
1985	549	57	496	29	53	28	957	71	1014	72	-57	-1
1986	545	58	493	25	52	33	953	65	1001	66	-48	-1
1987	541	59	494	27	47	32	946	67	990	67	-44	0
1988	537	60	489	24	48	36	933	67	975	68	-42	-1
1989	533	62	482	23	51	39	932	67	961	68	-29	-1
1990	529	63	482	28	47	35	927	63	957	64	-30	-1
1991	527	64	476	26	51	38	923	65	944	66	-21	-1
1992	525	65	472	24	53	41	907	63	927	62	-20	1
1993	524	66	470	28	54	38	891	65	907	63	-16	2
1994	525	66	473	25	52	41	893	66	905	63	-12	3
1995	527	66	478	25	49	41	876	62	888	61	-12	1
1996	515	66	470	24	45	42	869	61	882	61	-13	0
1997	504	66	469	33	35	33	861	61	870	63	-9	-2
1998	494	64	468	29	26	35	852	61	863	61	-11	0
1999	486	62	465	33	21	29	850	58	859	59	-9	-1
2000	480	60	464	30	16	30	834	53	849	53	-15	0
2001	475	58	466	37	9	21	841	51	848	53	-7	-2
2002	472	54	476	34	-4	20	836	49	848	51	-12	-2
2003	469	51	479	35	-10	16	834	48	847	50	-13	-2
2004	467	47	487	37	-20	10	822	49	836	50	-14	-1
2005	465	43	496	37	-31	6	820	47	836	48	-16	-1
2006	463	41	497	38	-34	3	812	45	828	46	-16	-1
2007	461	38	500	44	-39	-6	805	37	824	38	-19	-1
2008	461	35	505	40	-44	-5	802	32	818	33	-16	-1
2009	459	35	508	41	-49	-6	796	29	811	29	-15	0
2010	458	33	511	39	-53	-6	787	29	803	30	-16	-1
2011	457	33	516	40	-59	-7	787	24	800	26	-13	-2
2012	457	33	517	40	-60	-7	790	21	801	23	-11	-2
2013	456	33	518	38	-62	-5	788	23	798	24	-10	-1
2014	455	33	517	39	-62	-6	782	20	795	21	-13	-1
2015	455	33	524	37	-69	-4	783	19	792	20	-9	-1
2016	455	35	526	41	-71	-6	776	21	788	23	-12	-2
2017	453	35	529	38	-76	-3	779	22	788	22	-9	0
2018	451	35	523	40	-72	-5	777	21	784	22	-7	-1
2019	449	35	521	42	-72	-7	773	21	779	22	-6	-1
2020	447	35	524	41	-77	-6	775	22	780	22	-5	0
2021	444	35	524	45	-80	-10	765	21	771	22	-6	-1
2022	440	33	527	45	-87	-12	760	20	763	21	-3	-1
2023	437	33	523	44	-86	-11	750	20	751	21	-1	-1
2024	434	31	527	43	-93	-12	739	19	742	20	-3	-1
2025	430	29	522	43	-92	-14	745	17	743	18	2	-1

Perspectives de population 1981 - 2025

INS BP UCL HD CBGS ULB KUL VUB

Mouvement de la population de 1985 à 2025, par nationalité - Arrondissement d'Arlon

Années	Immigrations externes		Emigrations externes		Solde migratoire externe		Entrées totales		Sorties totales		Solde total	
	Belges	Etrangers	Belges	Etrangers	Belges	Etrangers	Belges	Etrangers	Belges	Etrangers	Belges	Etrangers
1985	152	200	272	276	-120	-76	1658	328	1782	377	-124	-49
1986	154	197	280	269	-126	-72	1652	320	1774	360	-122	-40
1987	154	195	290	267	-136	-72	1641	321	1774	361	-133	-40
1988	156	195	294	262	-138	-67	1626	322	1758	354	-132	-32
1989	158	195	294	263	-136	-68	1623	324	1737	354	-114	-30
1990	159	195	294	258	-135	-63	1615	321	1733	350	-118	-29
1991	161	195	296	255	-135	-60	1611	324	1716	347	-105	-23
1992	162	195	295	253	-133	-58	1594	323	1694	339	-100	-16
1993	163	195	294	248	-131	-53	1578	326	1671	339	-93	-13
1994	165	195	298	247	-133	-52	1583	327	1676	335	-93	-8
1995	167	195	297	246	-130	-51	1570	323	1663	332	-93	-9
1996	168	195	296	243	-128	-48	1552	322	1648	328	-96	-6
1997	170	195	300	242	-130	-47	1535	322	1639	338	-104	-16
1998	171	195	299	243	-128	-48	1517	320	1630	333	-113	-13
1999	172	195	301	241	-129	-46	1508	315	1625	333	-117	-18
2000	174	195	301	240	-127	-45	1488	308	1614	323	-126	-15
2001	176	195	303	240	-127	-45	1492	304	1617	330	-125	-26
2002	178	195	304	238	-126	-43	1486	298	1628	323	-142	-25
2003	179	195	304	237	-125	-42	1482	294	1630	322	-148	-28
2004	180	195	304	235	-124	-40	1469	291	1627	322	-158	-31
2005	182	195	305	236	-123	-41	1467	285	1637	321	-170	-36
2006	183	195	305	232	-122	-37	1458	281	1630	316	-172	-35
2007	185	195	306	228	-121	-33	1451	270	1630	310	-179	-40
2008	187	195	306	228	-119	-33	1450	262	1629	301	-179	-39
2009	187	195	307	223	-120	-28	1442	259	1626	293	-184	-34
2010	189	195	307	224	-118	-29	1434	257	1621	293	-187	-36
2011	191	195	307	222	-116	-27	1435	252	1623	288	-188	-36
2012	192	195	308	221	-116	-26	1439	249	1626	284	-187	-35
2013	194	195	307	220	-113	-25	1438	251	1623	282	-185	-31
2014	196	195	306	219	-110	-24	1433	248	1618	279	-185	-31
2015	196	195	306	217	-110	-22	1434	247	1622	274	-188	-27
2016	198	195	306	216	-108	-21	1429	251	1620	280	-191	-29
2017	200	195	305	215	-105	-20	1432	252	1622	275	-190	-23
2018	202	195	306	215	-104	-20	1430	251	1613	277	-183	-26
2019	203	195	306	214	-103	-19	1425	251	1606	278	-181	-27
2020	205	195	307	213	-102	-18	1427	252	1611	276	-184	-24
2021	206	195	307	212	-101	-17	1415	251	1602	279	-187	-28
2022	207	195	306	212	-99	-17	1407	248	1596	278	-189	-30
2023	209	195	305	211	-96	-16	1396	248	1579	276	-183	-28
2024	211	195	307	213	-96	-18	1384	245	1576	276	-192	-31
2025	212	195	306	212	-94	-17	1387	241	1571	273	-184	-32

Perspectives de population 1981 - 2025

INS BP UCL HD CBGS ULB KUL VUB

Mouvement de la population de 1985 à 2025, par nationalité - Arrondissement de Bastogne

Années	Naissances		Décès		Solde naturel		Immigrations internes		Emigrations internes		Solde migratoire interne	
	Belges	Etrangers	Belges	Etrangers	Belges	Etrangers	Belges	Etrangers	Belges	Etrangers	Belges	Etrangers
1985	546	13	462	1	84	12	824	29	798	31	26	-2
1986	554	14	452	1	102	13	821	29	806	29	15	0
1987	559	14	441	2	118	12	814	29	805	29	9	0
1988	561	14	441	2	120	12	808	30	808	28	0	2
1989	560	15	437	4	123	11	797	31	805	28	-8	3
1990	558	17	428	2	130	15	797	26	803	27	-6	-1
1991	555	19	425	2	130	17	793	30	803	31	-10	-1
1992	551	21	420	1	131	20	784	29	794	30	-10	-1
1993	547	23	414	4	133	19	767	26	788	27	-21	-1
1994	541	24	406	2	135	22	756	30	779	29	-23	1
1995	537	24	396	4	141	20	745	32	772	32	-27	0
1996	529	25	388	4	141	21	733	32	766	31	-33	1
1997	520	26	388	5	132	21	727	32	760	31	-33	1
1998	511	30	387	8	124	22	720	28	757	31	-37	-3
1999	503	29	377	4	126	25	718	30	748	32	-30	-2
2000	496	28	374	5	122	23	714	31	745	31	-31	0
2001	490	27	382	3	108	24	705	27	736	29	-31	-2
2002	487	25	380	6	107	19	701	25	734	25	-33	0
2003	484	25	386	5	98	20	697	23	731	25	-34	-2
2004	483	21	390	3	93	18	694	21	726	21	-32	0
2005	483	22	392	7	91	15	692	16	728	18	-36	-2
2006	484	19	389	10	95	9	685	18	728	18	-43	0
2007	485	18	394	4	91	14	677	14	722	15	-45	-1
2008	486	16	391	5	95	11	680	12	727	13	-47	-1
2009	488	18	393	6	95	12	675	12	725	12	-50	0
2010	490	16	400	5	90	11	675	10	725	10	-50	0
2011	492	15	401	8	91	7	671	7	725	9	-54	-2
2012	494	16	396	4	98	12	669	6	726	7	-57	-1
2013	494	17	403	5	91	12	671	5	731	5	-60	0
2014	494	19	398	6	96	13	670	4	731	6	-61	-2
2015	494	20	400	7	94	13	671	4	734	6	-63	-2
2016	492	21	395	6	97	15	667	9	731	8	-64	1
2017	491	22	401	3	90	19	667	9	732	9	-65	0
2018	488	22	398	5	90	17	664	7	728	7	-64	0
2019	486	22	397	8	89	14	665	8	725	8	-60	0
2020	483	23	406	8	77	15	659	8	718	9	-59	-1
2021	480	23	402	11	78	12	657	9	713	9	-56	0
2022	477	24	404	8	73	16	651	11	707	10	-56	1
2023	473	23	410	11	63	12	648	9	707	11	-59	-2
2024	470	22	409	10	61	12	646	9	705	10	-59	-1
2025	467	22	409	10	58	12	643	9	703	11	-60	-2

Perspectives de population 1981 - 2025

INS BP UCL HD CBGS ULB KUL VUB

Mouvement de la population de 1985 à 2025, par nationalité - Arrondissement de Bastogne

Années	Immigrations externes		Emigrations externes		Solde migratoire externe		Entrées totales		Sorties totales		Solde total	
	Belges	Etrangers	Belges	Etrangers	Belges	Etrangers	Belges	Etrangers	Belges	Etrangers	Belges	Etrangers
1985	34	61	83	78	-49	-17	1404	103	1343	110	61	-7
1986	36	60	85	77	-49	-17	1411	103	1343	107	68	-4
1987	36	59	92	77	-56	-18	1409	102	1338	108	71	-6
1988	36	59	98	76	-62	-17	1405	103	1347	106	58	-3
1989	36	59	98	74	-62	-15	1393	105	1340	106	53	-1
1990	37	59	101	74	-64	-15	1392	102	1332	103	60	-1
1991	37	59	99	74	-62	-15	1385	108	1327	107	58	1
1992	37	59	100	74	-63	-15	1372	109	1314	105	58	4
1993	38	59	101	73	-63	-14	1352	108	1303	104	49	4
1994	38	59	101	73	-63	-14	1335	113	1286	104	49	9
1995	39	59	101	73	-62	-14	1321	115	1269	109	52	6
1996	39	59	105	73	-66	-14	1301	116	1259	108	42	8
1997	39	59	103	74	-64	-15	1286	117	1251	110	35	7
1998	39	59	104	73	-65	-14	1270	117	1248	112	22	5
1999	39	59	104	74	-65	-15	1260	118	1229	110	31	8
2000	40	59	105	74	-65	-15	1250	118	1224	110	26	8
2001	41	59	105	75	-64	-16	1236	113	1223	107	13	6
2002	41	59	106	75	-65	-16	1229	109	1220	106	9	3
2003	41	59	105	74	-64	-15	1222	107	1222	104	0	3
2004	42	59	106	76	-64	-17	1219	101	1222	100	-3	1
2005	42	59	108	75	-66	-16	1217	97	1228	100	-11	-3
2006	42	59	106	75	-64	-16	1211	96	1223	103	-12	-7
2007	42	59	107	75	-65	-16	1204	91	1223	94	-19	-3
2008	43	59	107	73	-64	-14	1209	87	1225	91	-16	-4
2009	44	59	108	74	-64	-15	1207	89	1226	92	-19	-3
2010	44	59	109	74	-65	-15	1209	85	1234	89	-25	-4
2011	44	59	112	75	-68	-16	1207	81	1238	92	-31	-11
2012	44	59	113	75	-69	-16	1207	81	1235	86	-28	-5
2013	44	59	112	74	-68	-15	1209	81	1246	84	-37	-3
2014	45	59	114	74	-69	-15	1209	82	1243	86	-34	-4
2015	46	59	113	74	-67	-15	1211	83	1247	87	-36	-4
2016	46	59	114	75	-68	-16	1205	89	1240	89	-35	0
2017	46	59	115	74	-69	-15	1204	90	1248	86	-44	4
2018	47	59	115	75	-68	-16	1199	88	1241	87	-42	1
2019	47	59	116	76	-69	-17	1198	89	1238	92	-40	-3
2020	47	59	116	76	-69	-17	1189	90	1240	93	-51	-3
2021	47	59	116	76	-69	-17	1184	91	1231	96	-47	-5
2022	47	59	116	76	-69	-17	1175	94	1227	94	-52	0
2023	49	59	117	75	-68	-16	1170	91	1234	97	-64	-6
2024	49	59	116	76	-67	-17	1165	90	1230	96	-65	-6
2025	49	59	117	76	-68	-17	1159	90	1229	97	-70	-7

Perspectives de population 1981 - 2025

INS BP UCL HD CBGS ULB KUL VUB

Mouvement de la population de 1985 à 2025, par nationalité - Arrondissement de Marche-en-Famenne

Années	Naissances		Décès		Solde naturel		Immigrations internes		Emigrations internes		Solde migratoire interne	
	Belges	Etrangers	Belges	Etrangers	Belges	Etrangers	Belges	Etrangers	Belges	Etrangers	Belges	Etrangers
1985	642	23	531	1	111	22	1705	83	1385	82	320	1
1986	655	25	529	1	126	24	1684	77	1387	77	297	0
1987	664	25	520	2	144	23	1674	78	1405	77	269	1
1988	671	27	525	2	146	25	1665	78	1414	78	251	0
1989	675	27	525	1	150	26	1660	73	1430	75	230	-2
1990	679	27	519	2	160	25	1631	75	1418	76	213	-1
1991	681	27	516	1	165	26	1614	79	1426	77	188	2
1992	681	28	516	3	165	25	1611	73	1429	75	182	-2
1993	682	28	501	3	181	25	1589	80	1426	78	163	2
1994	681	30	500	2	181	28	1577	80	1420	76	157	4
1995	683	29	498	4	185	25	1561	77	1418	75	143	2
1996	675	31	490	3	185	28	1552	82	1415	75	137	7
1997	666	31	492	5	174	26	1536	77	1410	74	126	3
1998	658	32	488	6	170	26	1525	76	1405	74	120	2
1999	650	30	489	7	161	23	1504	79	1398	76	106	3
2000	644	30	484	7	160	23	1484	79	1390	75	94	4
2001	638	28	484	4	154	24	1481	80	1395	75	86	5
2002	634	27	489	5	145	22	1475	79	1389	77	86	2
2003	632	26	493	6	139	20	1466	75	1387	73	79	2
2004	630	23	504	7	126	16	1454	78	1383	73	71	5
2005	629	20	506	6	123	14	1447	79	1380	72	67	7
2006	630	20	512	5	118	15	1448	76	1386	70	62	6
2007	630	20	517	8	113	12	1437	76	1389	70	48	6
2008	632	18	524	7	108	11	1423	72	1380	64	43	8
2009	634	17	519	10	115	7	1415	66	1383	60	32	6
2010	635	18	526	11	109	7	1417	63	1387	57	30	6
2011	638	18	532	12	106	6	1398	61	1380	52	18	9
2012	640	17	534	13	106	4	1404	58	1387	49	17	9
2013	642	17	538	11	104	6	1411	58	1395	49	16	9
2014	642	17	540	17	102	0	1402	59	1395	53	7	6
2015	644	19	541	13	103	6	1401	57	1396	50	5	7
2016	644	21	550	16	94	5	1393	63	1396	54	-3	9
2017	645	25	546	12	99	13	1399	60	1404	53	-5	7
2018	644	25	548	13	96	12	1397	59	1409	52	-12	7
2019	644	25	551	16	93	9	1385	62	1400	54	-15	8
2020	642	26	559	16	83	10	1373	62	1395	56	-22	6
2021	640	25	556	13	84	12	1373	60	1392	54	-19	6
2022	636	25	556	16	80	9	1361	60	1385	53	-24	7
2023	634	25	560	19	74	6	1352	61	1377	57	-25	4
2024	630	24	565	19	65	5	1353	55	1380	50	-27	5
2025	626	23	567	19	59	4	1346	56	1376	49	-30	7

Perspectives de population 1981 - 2025

INS BP UCL HD CBGS ULB KUL VUB

Mouvement de la population de 1985 à 2025, par nationalité - Arrondissement de Marche-en-Famenne

Années	Immigrations externes		Emigrations externes		Solde migratoire externe		Entrées totales		Sorties totales		Solde total	
	Belges	Etrangers	Belges	Etrangers	Belges	Etrangers	Belges	Etrangers	Belges	Etrangers	Belges	Etrangers
1985	41	57	112	71	-71	-14	2388	163	2028	154	360	9
1986	41	57	119	74	-78	-17	2380	159	2035	152	345	7
1987	42	56	125	71	-83	-15	2380	159	2050	150	330	9
1988	43	56	129	72	-86	-16	2379	161	2068	152	311	9
1989	43	56	129	71	-86	-15	2378	156	2084	147	294	9
1990	43	56	133	74	-90	-18	2353	158	2070	152	283	6
1991	43	56	134	74	-91	-18	2338	162	2076	152	262	10
1992	44	56	139	74	-95	-18	2336	157	2084	152	252	5
1993	45	56	142	73	-97	-17	2316	164	2069	154	247	10
1994	45	56	139	75	-94	-19	2303	166	2059	153	244	13
1995	45	56	142	73	-97	-17	2289	162	2058	152	231	10
1996	45	56	142	72	-97	-16	2272	169	2047	150	225	19
1997	46	56	144	74	-98	-18	2248	164	2046	153	202	11
1998	47	56	144	74	-97	-18	2230	164	2037	154	193	10
1999	47	56	143	74	-96	-18	2201	165	2030	157	171	8
2000	47	56	145	76	-98	-20	2175	165	2019	158	156	7
2001	48	56	145	74	-97	-18	2167	164	2024	153	143	11
2002	48	56	147	75	-99	-19	2157	162	2025	157	132	5
2003	48	56	148	76	-100	-20	2146	157	2028	155	118	2
2004	49	56	148	75	-99	-19	2133	157	2035	155	98	2
2005	49	56	150	74	-101	-18	2125	155	2036	152	89	3
2006	50	56	149	75	-99	-19	2128	152	2047	150	81	2
2007	50	56	150	76	-100	-20	2117	152	2056	154	61	-2
2008	50	56	148	76	-98	-20	2105	146	2052	147	53	-1
2009	51	56	149	76	-98	-20	2100	139	2051	146	49	-7
2010	52	56	149	76	-97	-20	2104	137	2062	144	42	-7
2011	52	56	149	74	-97	-18	2088	135	2061	138	27	-3
2012	52	56	148	75	-96	-19	2096	131	2069	137	27	-6
2013	52	56	150	75	-98	-19	2105	131	2083	135	22	-4
2014	53	56	151	75	-98	-19	2097	132	2086	145	11	-13
2015	54	56	152	76	-98	-20	2099	132	2089	139	10	-7
2016	54	56	153	76	-99	-20	2091	140	2099	146	-8	-6
2017	54	56	152	76	-98	-20	2098	141	2102	141	-4	0
2018	54	56	153	76	-99	-20	2095	140	2110	141	-15	-1
2019	55	56	154	75	-99	-19	2084	143	2105	145	-21	-2
2020	56	56	155	76	-99	-20	2071	144	2109	148	-38	-4
2021	56	56	154	75	-98	-19	2069	141	2102	142	-33	-1
2022	56	56	155	76	-99	-20	2053	141	2096	145	-43	-4
2023	56	56	155	78	-99	-22	2042	142	2092	154	-50	-12
2024	57	56	158	76	-101	-20	2040	135	2103	145	-63	-10
2025	58	56	157	78	-99	-22	2030	135	2100	146	-70	-11

Perspectives de population 1981 - 2025

INS BP UCL HD CBGS ULB KUL VUB

Mouvement de la population de 1985 à 2025, par nationalité - Arrondissement de Neufchâteau

Années	Naissances		Décès		Solde naturel		Immigrations internes		Emigrations internes		Solde migratoire interne	
	Belges	Etrangers	Belges	Etrangers	Belges	Etrangers	Belges	Etrangers	Belges	Etrangers	Belges	Etrangers
1985	730	16	635	2	95	14	1204	67	1165	65	39	2
1986	740	17	639	2	101	15	1201	69	1170	66	31	3
1987	747	17	630	1	117	16	1192	67	1173	65	19	2
1988	751	18	629	2	122	16	1183	64	1169	64	14	0
1989	751	19	631	2	120	17	1178	66	1167	67	11	-1
1990	751	20	625	2	126	18	1172	68	1165	67	7	1
1991	748	21	612	5	136	16	1158	64	1156	67	2	-3
1992	744	22	616	2	128	20	1151	67	1148	71	3	-4
1993	740	23	605	5	135	18	1132	67	1135	71	-3	-4
1994	736	24	600	4	136	20	1121	63	1127	70	-6	-7
1995	732	25	587	6	145	19	1120	65	1131	68	-11	-3
1996	723	25	592	3	131	22	1105	59	1121	67	-16	-8
1997	712	25	579	9	133	16	1089	58	1106	65	-17	-7
1998	703	25	584	6	119	19	1076	60	1095	65	-19	-5
1999	693	24	575	4	118	20	1070	63	1090	66	-20	-3
2000	685	24	565	7	120	17	1072	64	1091	66	-19	-2
2001	677	23	574	7	103	16	1059	61	1082	63	-23	-2
2002	671	22	573	5	98	17	1048	62	1073	61	-25	1
2003	667	21	568	8	99	13	1045	61	1072	62	-27	-1
2004	663	20	583	5	80	15	1043	63	1070	61	-27	2
2005	661	19	584	9	77	10	1033	63	1062	61	-29	2
2006	660	18	587	8	73	10	1026	65	1059	61	-33	4
2007	661	18	584	9	77	9	1013	66	1052	63	-39	3
2008	661	17	576	11	85	6	1009	64	1053	63	-44	1
2009	662	17	577	8	85	9	1007	57	1055	55	-48	2
2010	663	17	578	13	85	4	1007	57	1060	56	-53	1
2011	663	17	584	9	79	8	1000	58	1053	59	-53	-1
2012	664	17	585	10	79	7	1003	55	1058	54	-55	1
2013	665	18	588	15	77	3	1008	53	1058	51	-50	2
2014	665	18	586	13	79	5	1006	47	1060	47	-54	0
2015	665	18	585	14	80	4	1003	48	1057	49	-54	-1
2016	665	19	588	16	77	3	998	43	1052	44	-54	-1
2017	664	19	582	18	82	1	999	44	1055	44	-56	0
2018	662	19	579	16	83	3	994	39	1052	40	-58	-1
2019	660	19	582	16	78	3	987	37	1050	38	-63	-1
2020	656	19	580	16	76	3	984	39	1049	40	-65	-1
2021	652	19	586	18	66	1	971	40	1039	40	-68	0
2022	648	20	584	18	64	2	970	39	1035	40	-65	-1
2023	644	19	582	15	62	4	960	41	1026	42	-66	-1
2024	640	19	591	21	49	-2	952	43	1021	42	-69	1
2025	635	18	589	17	46	1	949	40	1020	40	-71	0

Perspectives de population 1981 - 2025

INS BP UCL HD CBGS ULB KUL VUB

Mouvement de la population de 1985 à 2025, par nationalité - Arrondissement de Neufchâteau

Années	Immigrations externes		Emigrations externes		Solde migratoire externe		Entrées totales		Sorties totales		Solde total	
	Belges	Etrangers	Belges	Etrangers	Belges	Etrangers	Belges	Etrangers	Belges	Etrangers	Belges	Etrangers
1985	26	69	108	78	-82	-9	1960	152	1908	145	52	7
1986	26	68	115	78	-89	-10	1967	154	1924	146	43	8
1987	27	68	117	79	-90	-11	1966	152	1920	145	46	7
1988	27	68	120	79	-93	-11	1961	150	1918	145	43	5
1989	28	68	120	80	-92	-12	1957	153	1918	149	39	4
1990	28	68	121	78	-93	-10	1951	156	1911	147	40	9
1991	28	68	121	79	-93	-11	1934	153	1889	151	45	2
1992	28	68	119	80	-91	-12	1923	157	1883	153	40	4
1993	29	68	120	79	-91	-11	1901	158	1860	155	41	3
1994	29	68	121	78	-92	-10	1886	155	1848	152	38	3
1995	29	68	122	79	-93	-11	1881	158	1840	153	41	5
1996	29	68	124	79	-95	-11	1857	152	1837	149	20	3
1997	29	68	125	77	-96	-9	1830	151	1810	151	20	0
1998	30	68	127	79	-97	-11	1809	153	1806	150	3	3
1999	30	68	125	80	-95	-12	1793	155	1790	150	3	5
2000	31	68	127	80	-96	-12	1788	156	1783	153	5	3
2001	31	68	126	79	-95	-11	1767	152	1782	149	-15	3
2002	31	68	128	78	-97	-10	1750	152	1774	144	-24	8
2003	31	68	126	80	-95	-12	1743	150	1766	150	-23	0
2004	31	68	129	77	-98	-9	1737	151	1782	143	-45	8
2005	31	68	128	80	-97	-12	1725	150	1774	150	-49	0
2006	32	68	128	79	-96	-11	1718	151	1774	148	-56	3
2007	33	68	128	80	-95	-12	1707	152	1764	152	-57	0
2008	33	68	129	79	-96	-11	1703	149	1758	153	-55	-4
2009	33	68	129	79	-96	-11	1702	142	1761	142	-59	0
2010	33	68	130	80	-97	-12	1703	142	1768	149	-65	-7
2011	33	68	132	79	-99	-11	1696	143	1769	147	-73	-4
2012	33	68	130	81	-97	-13	1700	140	1773	145	-73	-5
2013	34	68	129	81	-95	-13	1707	139	1775	147	-68	-8
2014	34	68	131	80	-97	-12	1705	133	1777	140	-72	-7
2015	34	68	130	78	-96	-10	1702	134	1772	141	-70	-7
2016	35	68	132	79	-97	-11	1698	130	1772	139	-74	-9
2017	35	68	131	78	-96	-10	1698	131	1768	140	-70	-9
2018	35	68	134	79	-99	-11	1691	126	1765	135	-74	-9
2019	35	68	135	81	-100	-13	1682	124	1767	135	-85	-11
2020	36	68	134	81	-98	-13	1676	126	1763	137	-87	-11
2021	36	68	135	79	-99	-11	1659	127	1760	137	-101	-10
2022	36	68	134	80	-98	-12	1654	127	1753	138	-99	-11
2023	36	68	135	79	-99	-11	1640	128	1743	136	-103	-8
2024	36	68	136	80	-100	-12	1628	130	1748	143	-120	-13
2025	37	68	136	79	-99	-11	1621	126	1745	136	-124	-10

Perspectives de population 1981 - 2025

INS BP UCL HD CBGS ULB KUL VUB

Mouvement de la population de 1985 à 2025, par nationalité - Arrondissement de Virton

Années	Naissances		Décès		Solde naturel		Immigrations internes		Emigrations internes		Solde migratoire interne	
	Belges	Etrangers	Belges	Etrangers	Belges	Etrangers	Belges	Etrangers	Belges	Etrangers	Belges	Etrangers
1985	566	37	518	5	48	32	869	59	875	62	-6	-3
1986	565	39	514	4	51	35	859	58	870	64	-11	-6
1987	563	41	513	8	50	33	848	59	867	66	-19	-7
1988	560	41	508	5	52	36	845	62	866	69	-21	-7
1989	556	43	511	9	45	34	838	64	861	69	-23	-5
1990	552	46	507	11	45	35	835	62	857	69	-22	-7
1991	549	48	504	9	45	39	826	60	851	68	-25	-8
1992	547	50	502	16	45	34	803	59	831	67	-28	-8
1993	545	52	502	15	43	37	794	57	824	65	-30	-8
1994	544	54	495	12	49	42	787	55	817	66	-30	-11
1995	545	55	496	13	49	42	780	54	811	66	-31	-12
1996	537	56	485	11	52	45	772	55	804	66	-32	-11
1997	529	56	480	18	49	38	764	54	795	64	-31	-10
1998	523	55	482	17	41	38	757	52	788	65	-31	-13
1999	516	54	477	20	39	34	751	55	783	66	-32	-11
2000	510	52	470	19	40	33	744	51	771	60	-27	-9
2001	506	50	477	20	29	30	742	50	770	60	-28	-10
2002	502	48	474	24	28	24	742	51	767	60	-25	-9
2003	500	45	473	24	27	21	736	53	763	61	-27	-8
2004	498	43	475	23	23	20	739	60	763	65	-24	-5
2005	496	41	469	26	27	15	731	57	756	63	-25	-6
2006	494	39	473	29	21	10	720	60	748	65	-28	-5
2007	492	37	476	28	16	9	721	55	751	62	-30	-7
2008	491	37	471	29	20	8	719	56	747	61	-28	-5
2009	490	35	472	27	18	8	718	55	743	59	-25	-4
2010	489	35	473	29	16	6	710	48	735	52	-25	-4
2011	488	35	469	31	19	4	709	43	733	51	-24	-8
2012	488	37	469	34	19	3	713	42	736	48	-23	-6
2013	487	37	467	34	20	3	713	42	736	48	-23	-6
2014	486	37	464	33	22	4	709	36	733	42	-24	-6
2015	486	39	464	30	22	9	706	32	730	41	-24	-9
2016	484	39	470	30	14	9	706	29	726	39	-20	-10
2017	483	40	467	28	16	12	705	31	727	40	-22	-9
2018	482	41	464	27	18	14	699	31	722	40	-23	-9
2019	480	41	461	28	19	13	694	33	717	42	-23	-9
2020	477	41	462	28	15	13	700	33	722	42	-22	-9
2021	475	41	461	27	14	14	691	32	714	42	-23	-10
2022	471	41	462	24	9	17	689	34	709	43	-20	-9
2023	469	41	461	26	8	15	682	33	702	44	-20	-11
2024	465	41	463	24	2	17	671	36	690	46	-19	-10
2025	462	39	459	23	3	16	673	34	691	43	-18	-9

Perspectives de population 1981 - 2025

INS BP UCL HD CBGS ULB KUL VUB

Mouvement de la population de 1985 à 2025, par nationalité - Arrondissement de Virton

Années	Immigrations externes		Emigrations externes		Solde migratoire externe		Entrées totales		Sorties totales		Solde total	
	Belges	Etrangers	Belges	Etrangers	Belges	Etrangers	Belges	Etrangers	Belges	Etrangers	Belges	Etrangers
1985	63	98	177	122	-114	-24	1498	194	1570	189	-72	5
1986	64	96	178	122	-114	-26	1488	193	1562	190	-74	3
1987	64	96	185	124	-121	-28	1475	196	1565	198	-90	-2
1988	65	96	187	124	-122	-28	1470	199	1561	198	-91	1
1989	66	96	188	123	-122	-27	1460	203	1560	201	-100	2
1990	66	96	188	119	-122	-23	1453	204	1552	199	-99	5
1991	67	96	187	119	-120	-23	1442	204	1542	196	-100	8
1992	67	96	190	121	-123	-25	1417	205	1523	204	-106	1
1993	68	96	187	121	-119	-25	1407	205	1513	201	-106	4
1994	69	96	190	119	-121	-23	1400	205	1502	197	-102	8
1995	69	96	190	122	-121	-26	1394	205	1497	201	-103	4
1996	71	96	191	121	-120	-25	1380	207	1480	198	-100	9
1997	71	96	190	120	-119	-24	1364	206	1465	202	-101	4
1998	71	96	190	119	-119	-23	1351	203	1460	201	-109	2
1999	72	96	190	119	-118	-23	1339	205	1450	205	-111	0
2000	73	96	190	116	-117	-20	1327	199	1431	195	-104	4
2001	73	96	190	115	-117	-19	1321	196	1437	195	-116	1
2002	74	96	188	114	-114	-18	1318	195	1429	198	-111	-3
2003	75	96	190	117	-115	-21	1311	194	1426	202	-115	-8
2004	75	96	189	116	-114	-20	1312	199	1427	204	-115	-5
2005	76	96	190	117	-114	-21	1303	194	1415	206	-112	-12
2006	76	96	189	115	-113	-19	1290	195	1410	209	-120	-14
2007	77	96	193	116	-116	-20	1290	188	1420	206	-130	-18
2008	78	96	191	114	-113	-18	1288	189	1409	204	-121	-15
2009	78	96	193	114	-115	-18	1286	186	1408	200	-122	-14
2010	79	96	194	114	-115	-18	1278	179	1402	195	-124	-16
2011	80	96	193	115	-113	-19	1277	174	1395	197	-118	-23
2012	80	96	196	114	-116	-18	1281	175	1401	196	-120	-21
2013	80	96	194	113	-114	-17	1280	175	1397	195	-117	-20
2014	82	96	193	115	-111	-19	1277	169	1390	190	-113	-21
2015	82	96	197	116	-115	-20	1274	167	1391	187	-117	-20
2016	82	96	195	115	-113	-19	1272	164	1391	184	-119	-20
2017	83	96	197	116	-114	-20	1271	167	1391	184	-120	-17
2018	84	96	196	115	-112	-19	1265	168	1382	182	-117	-14
2019	84	96	198	115	-114	-19	1258	170	1376	185	-118	-15
2020	85	96	197	114	-112	-18	1262	170	1381	184	-119	-14
2021	86	96	197	113	-111	-17	1252	169	1372	182	-120	-13
2022	87	96	198	114	-111	-18	1247	171	1369	181	-122	-10
2023	87	96	199	116	-112	-20	1238	170	1362	186	-124	-16
2024	87	96	199	116	-112	-20	1223	173	1352	186	-129	-13
2025	89	96	199	117	-110	-21	1224	169	1349	183	-125	-14

GRAPHIQUES

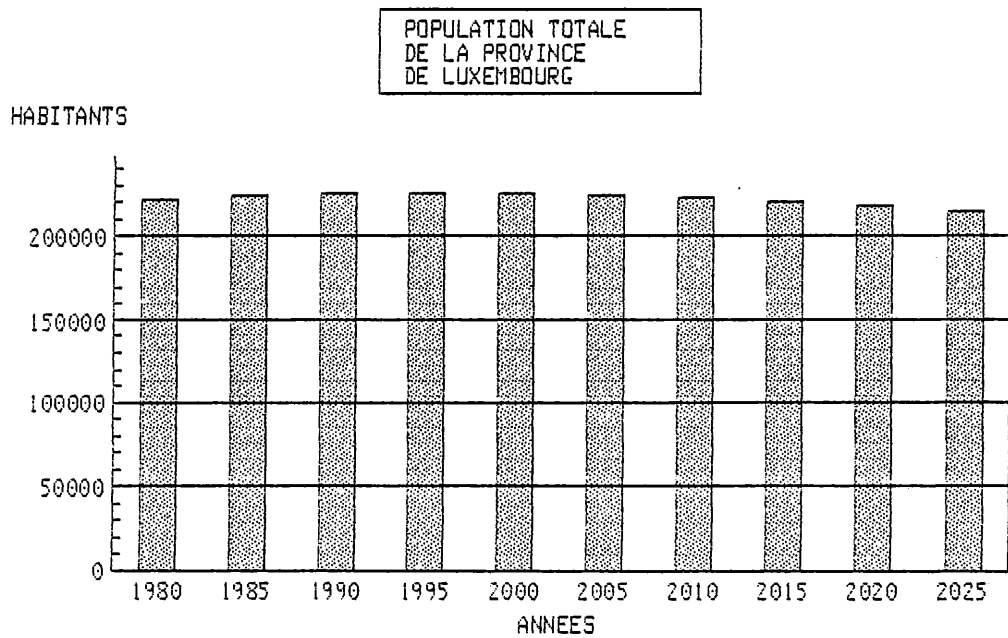
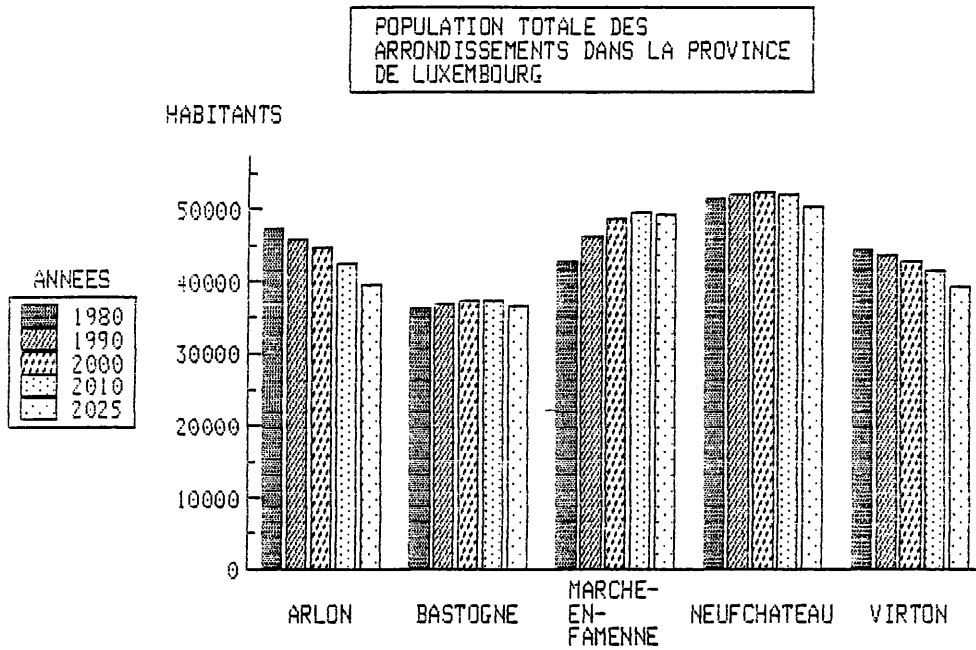

PART RELATIVE DES ARRONDISSEMENTS
DANS LA PROVINCE DE LUXEMBOURG

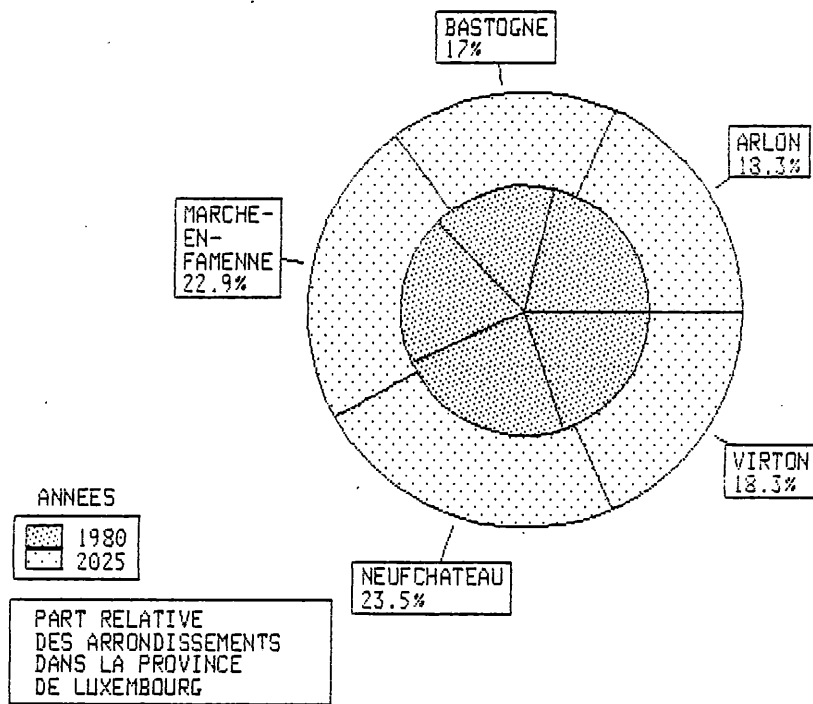
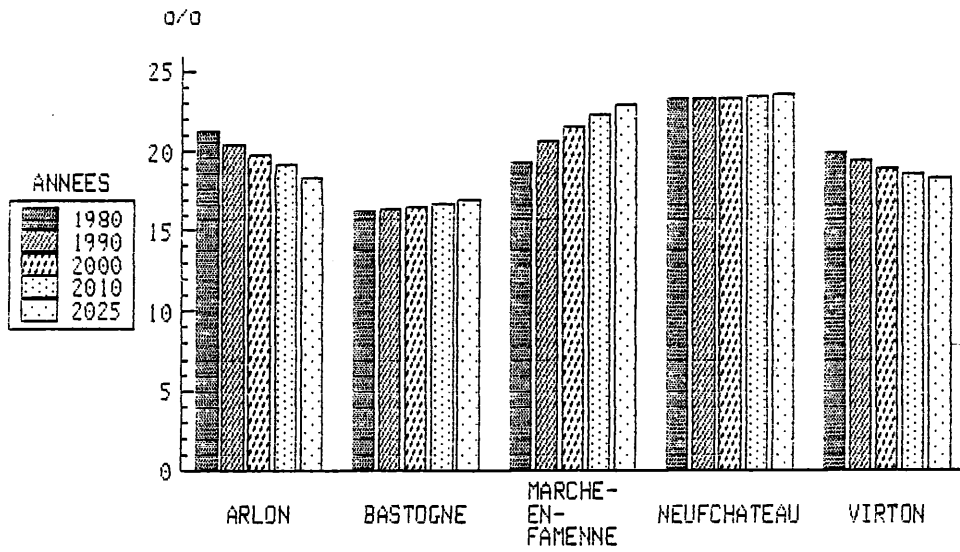

PART RELATIVE DE LA PROVINCE DE LUXEMBOURG DANS LE ROYAUME

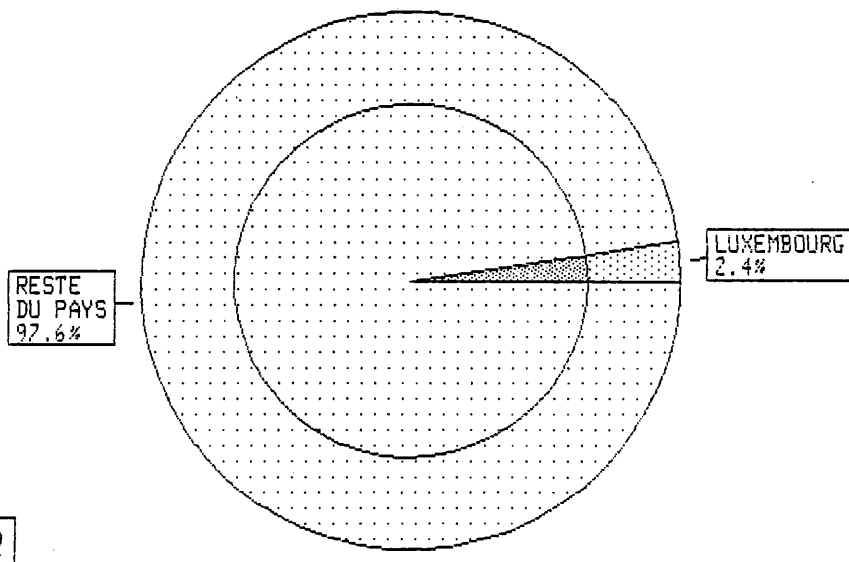
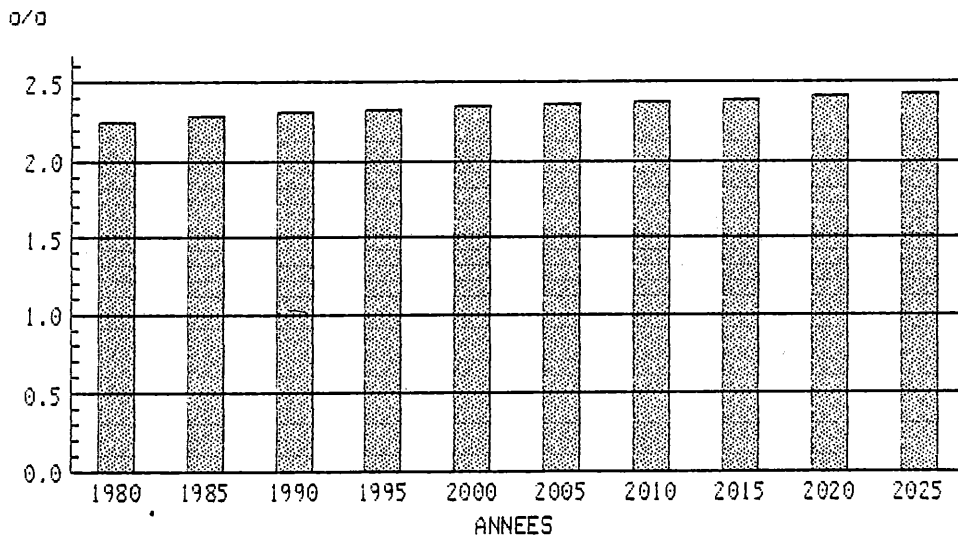

PART RELATIVE DE LA PROVINCE DE LUXEMBOURG DANS LE ROYAUME

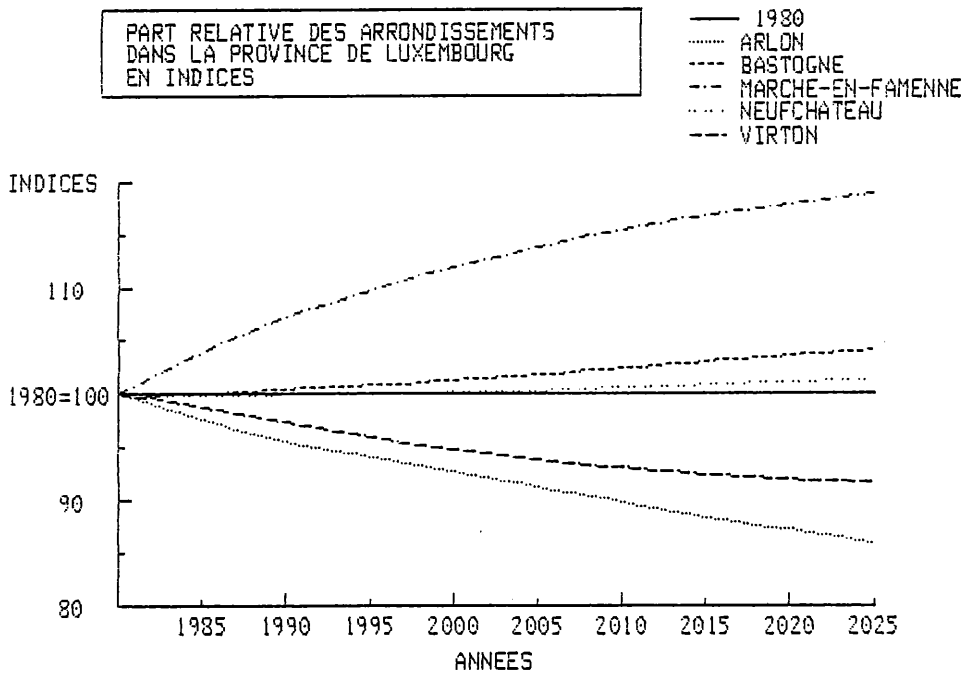
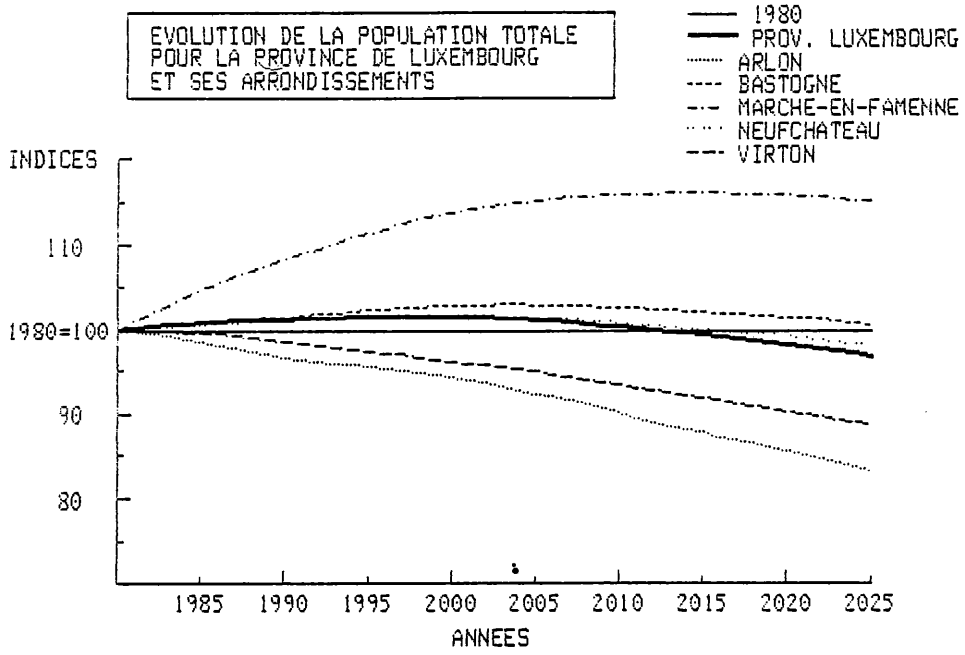

PART RELATIVE DES ETRANGERS
DANS LES ARRONDISSEMENTS
DE LA PROVINCE DE LUXEMBOURG

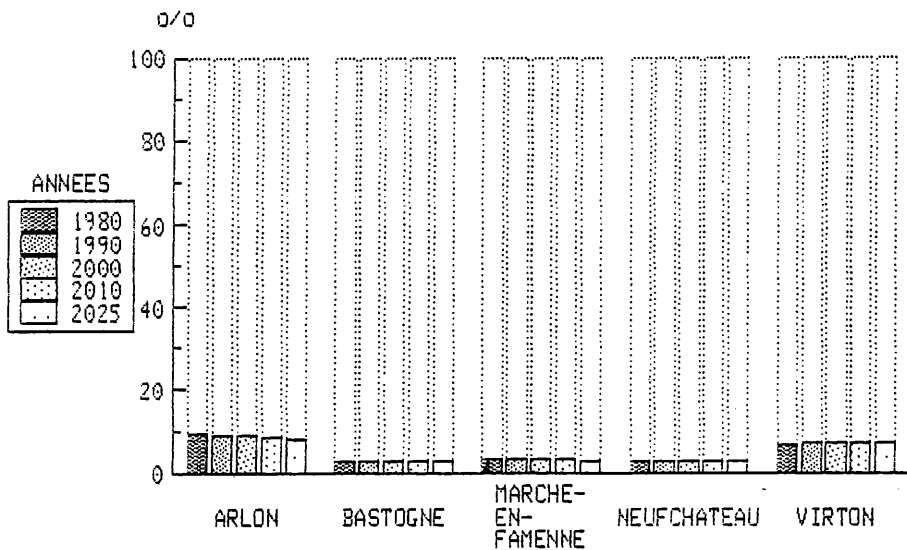

PART RELATIVE DES ETRANGERS
DANS LES ARRONDISSEMENTS
DE LA PROVINCE DE LUXEMBOURG

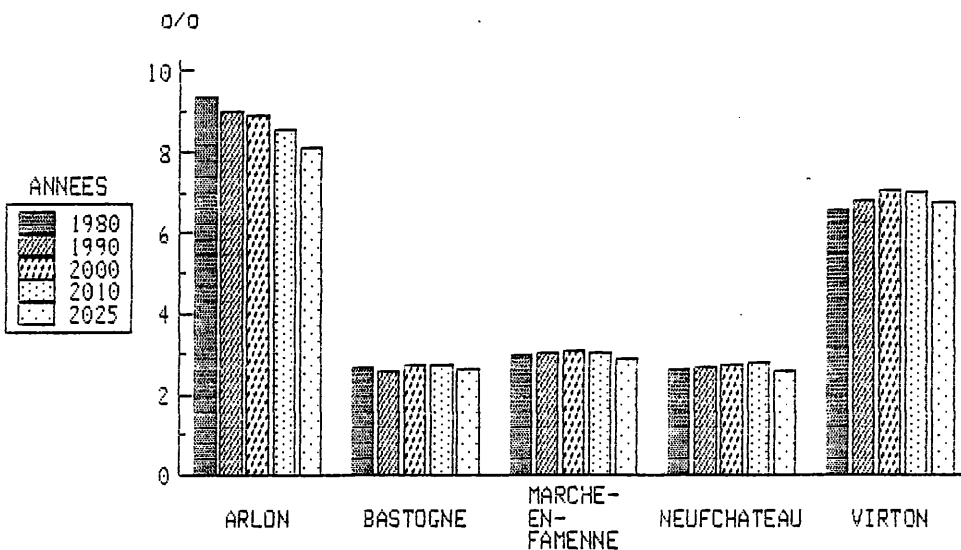

PART RELATIVE DES ETRANGERS
DANS LA PROVINCE DE LUXEMBOURG

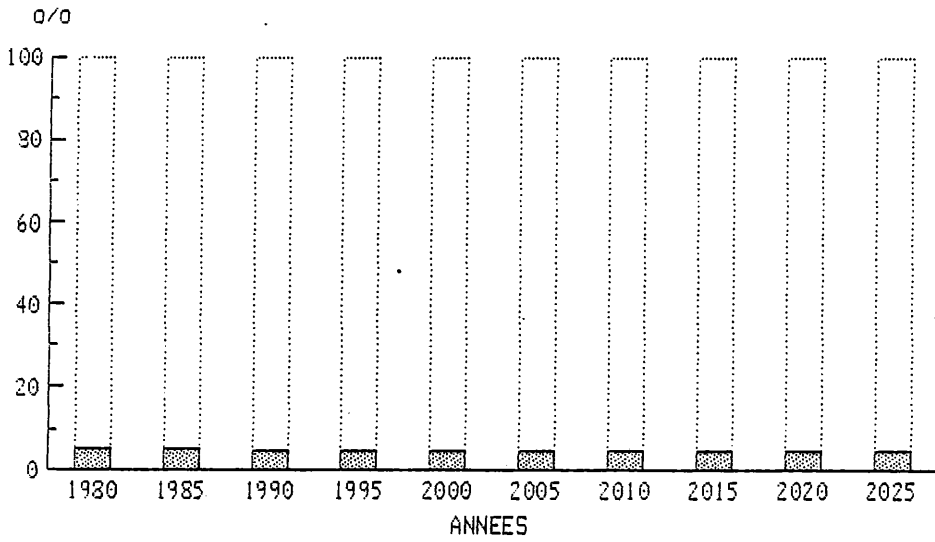

PART RELATIVE DES ETRANGERS
DANS LA PROVINCE DE LUXEMBOURG

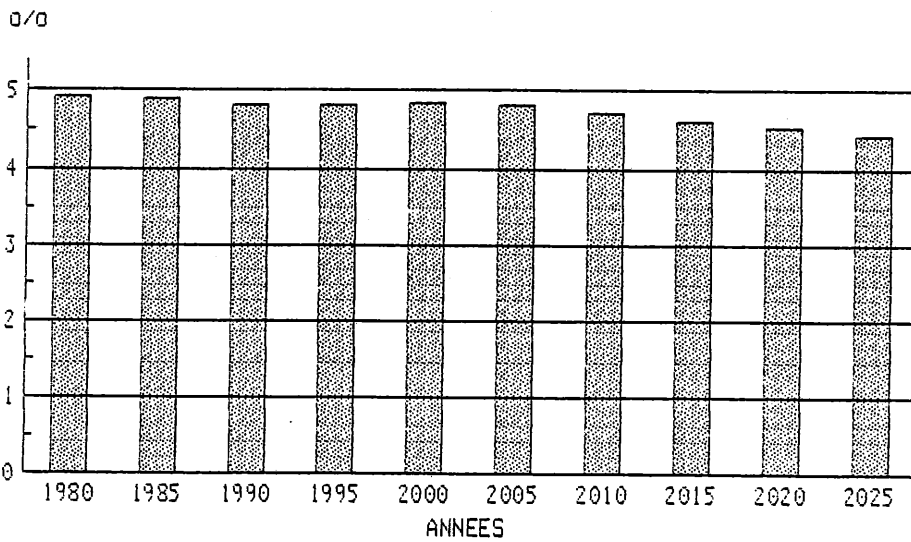

POPULATION PAR AGE ET NATIONALITE
31.12.1980
PROVINCE DE LUXEMBOURG

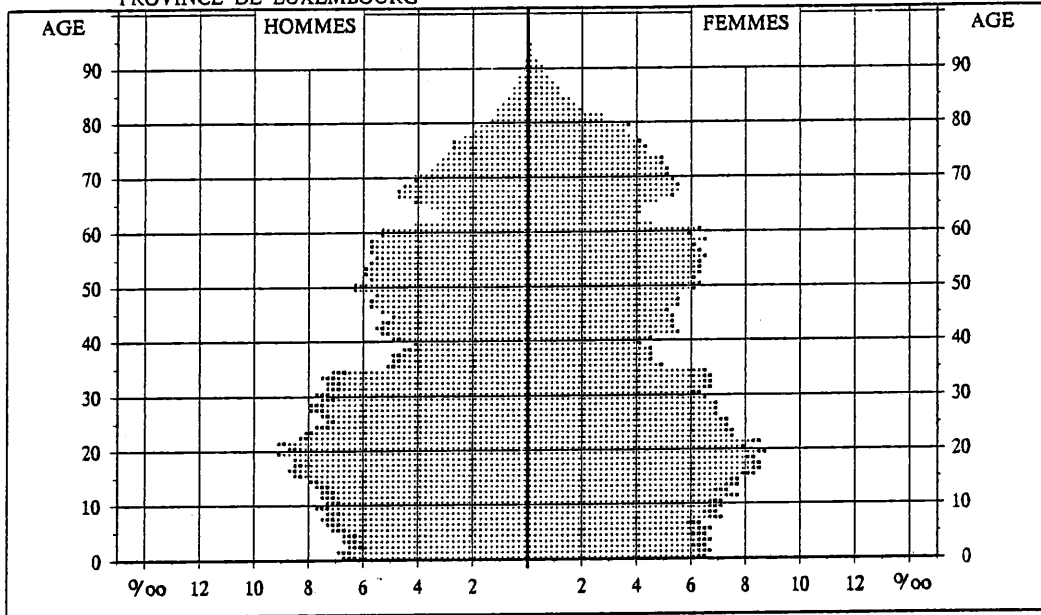

POPULATION PAR AGE ET NATIONALITE
31.12.1990
PROVINCE DE LUXEMBOURG

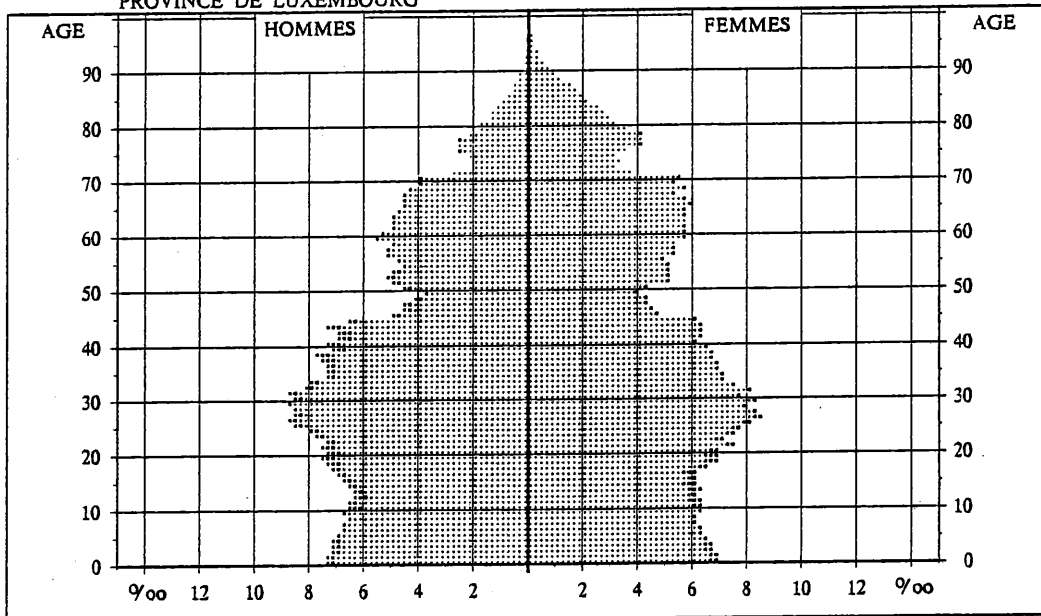

POPULATION PAR AGE ET NATIONALITE
31.12.2000
PROVINCE DE LUXEMBOURG

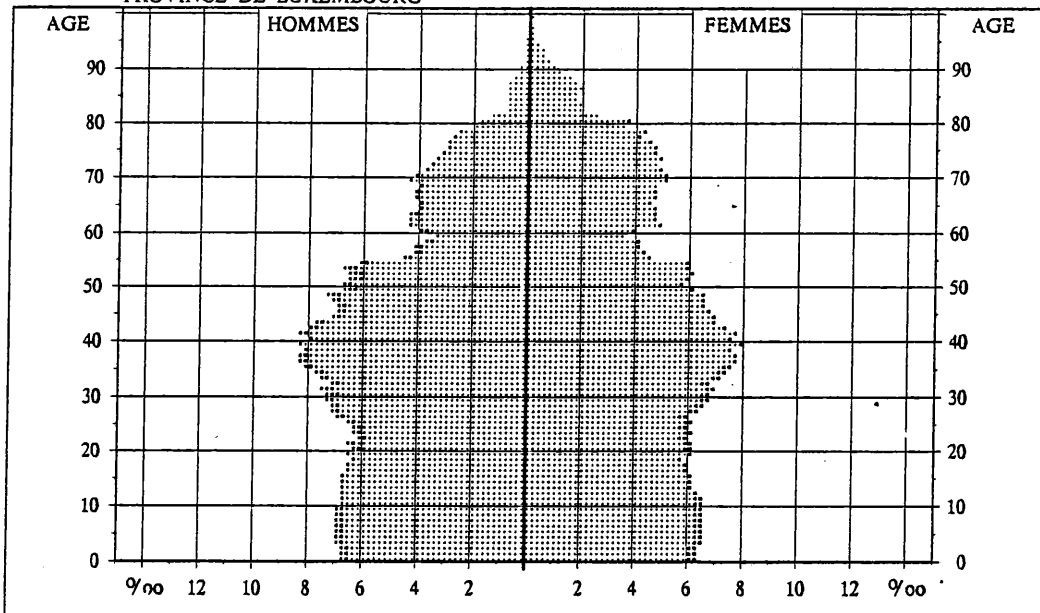

POPULATION PAR AGE ET NATIONALITE
31.12.2025
PROVINCE DE LUXEMBOURG

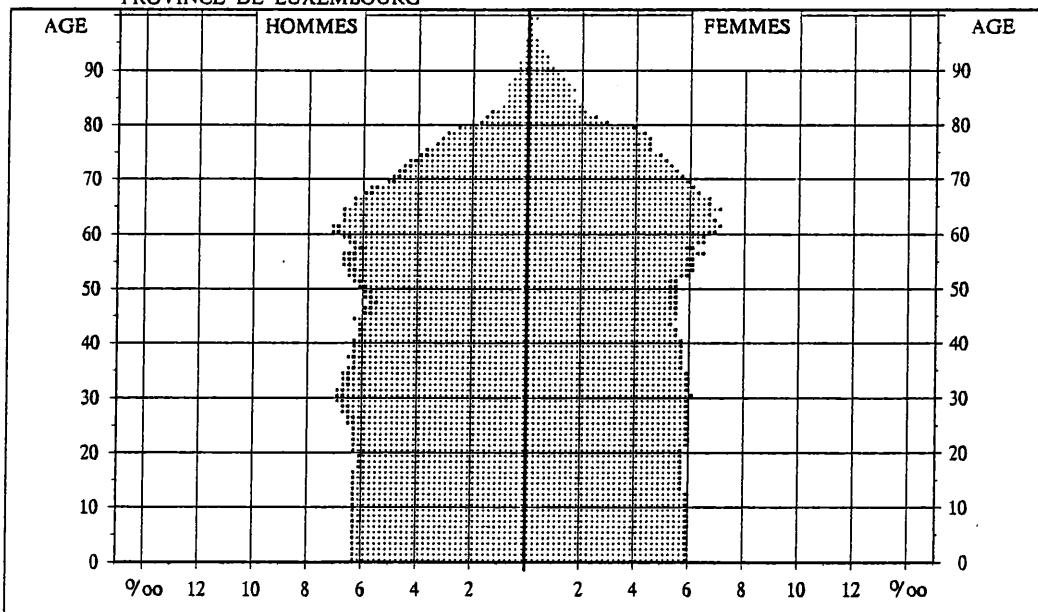

PART RELATIVE DE QUELQUES GRANDES CLASSES D'AGES
POUR LES ARRONDISSEMENTS DE LA PROVINCE DE LUXEMBOURG

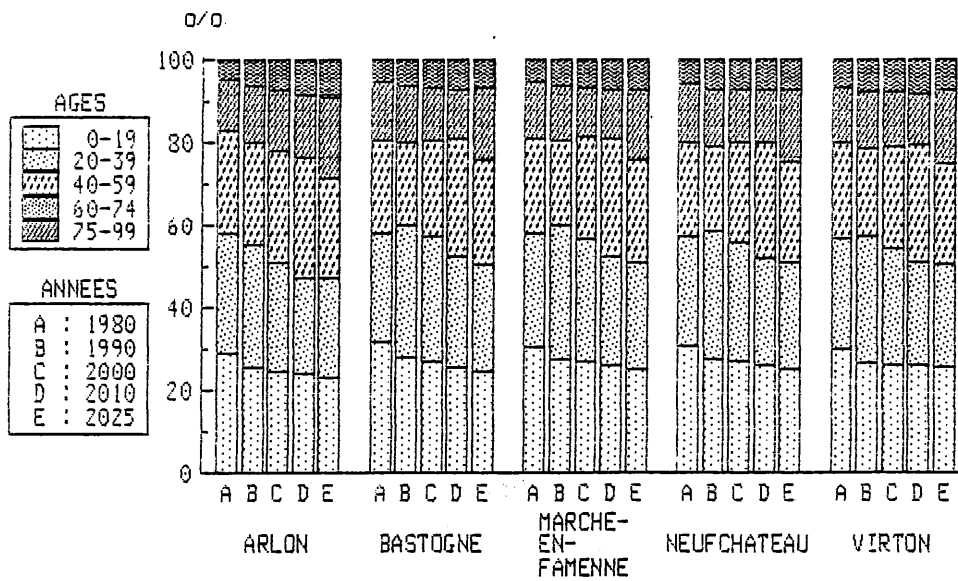

PART RELATIVE DE QUELQUES GRANDES
CLASSES D'AGES POUR LA PROVINCE DE LUXEMBOURG

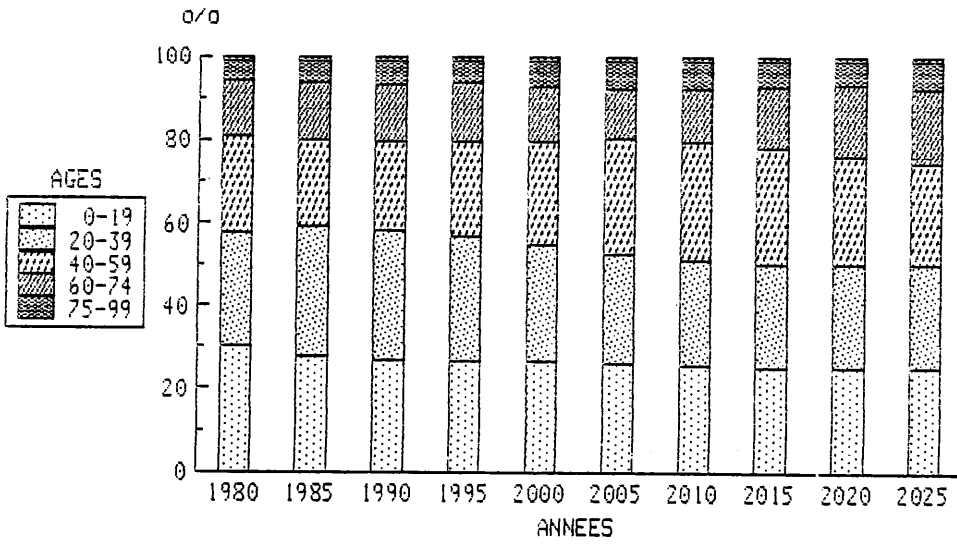

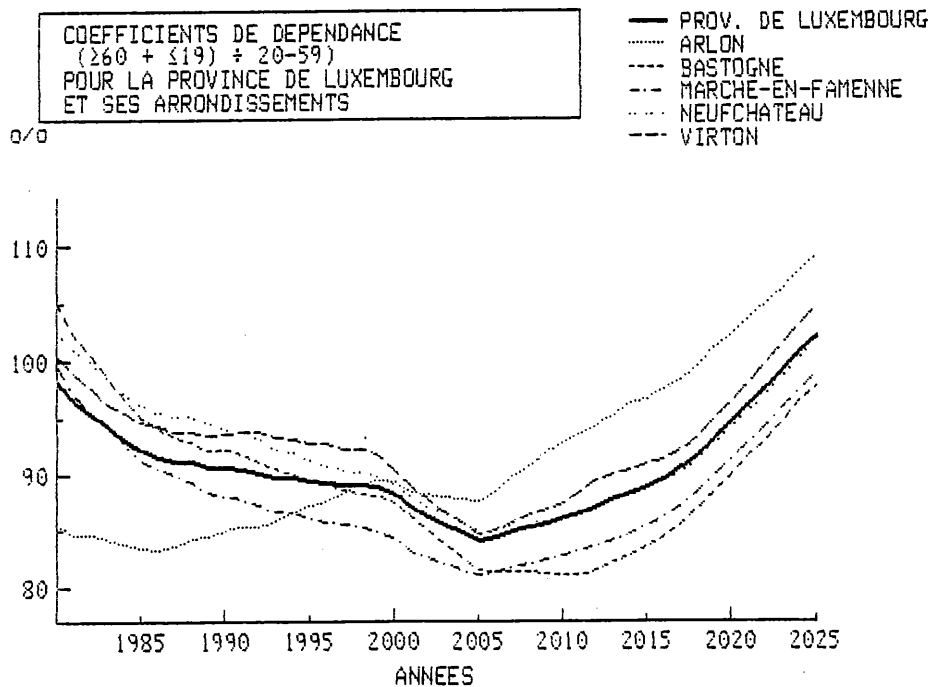
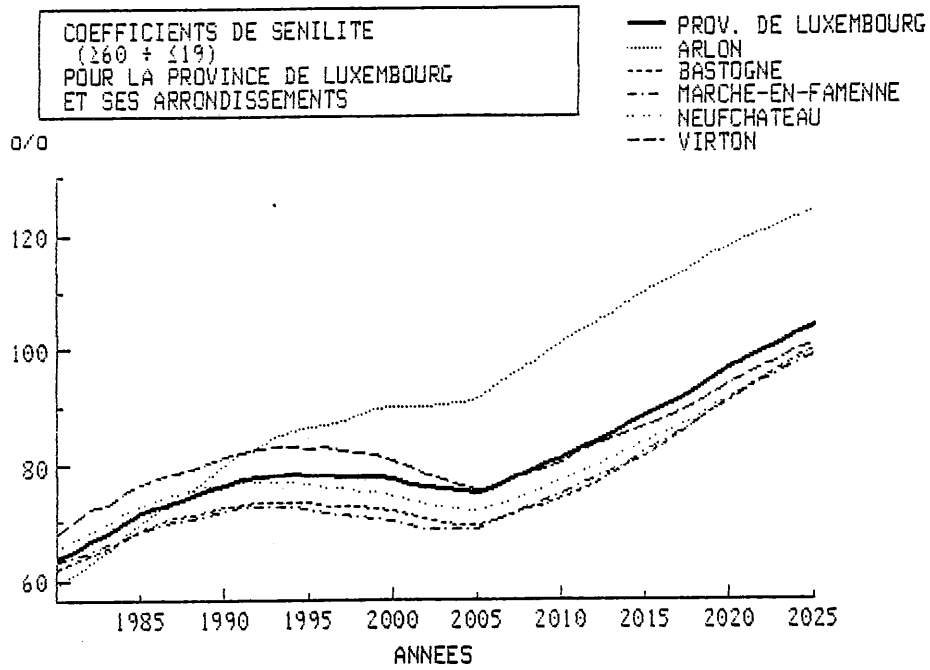

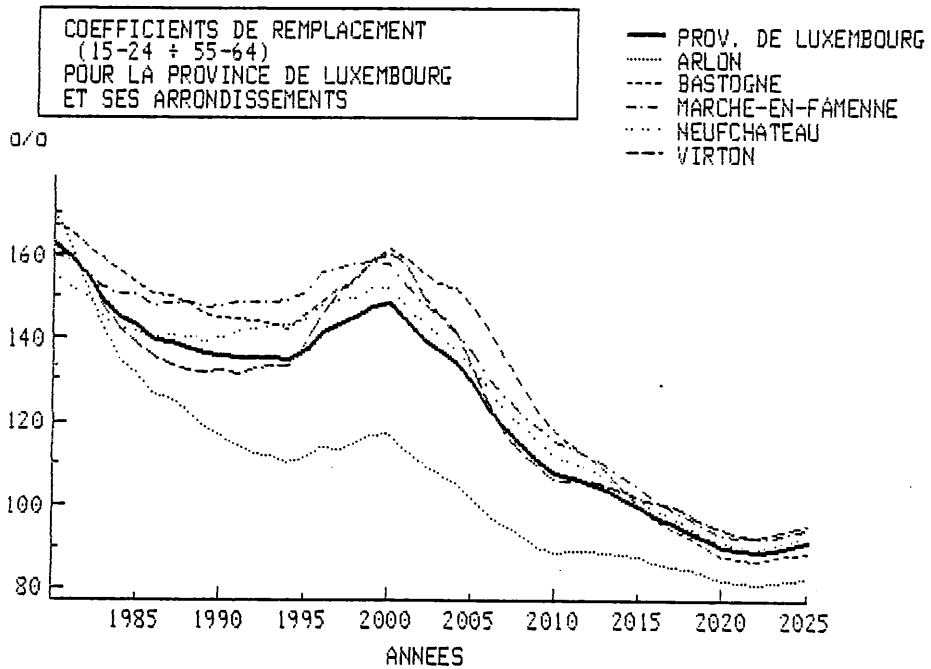
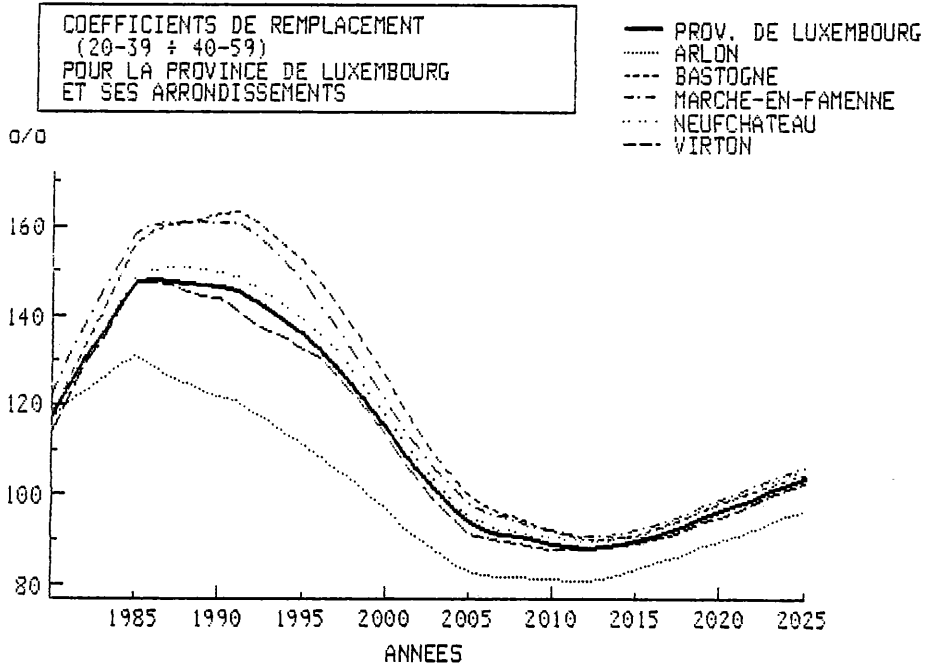

MOUVEMENT NATUREL DE LA POPULATION
POUR LA PROVINCE DE LUXEMBOURG
POPULATION TOTALE

--- NAISSANCES
--- DECES
— SOLDE NATUREL

NOMBRE

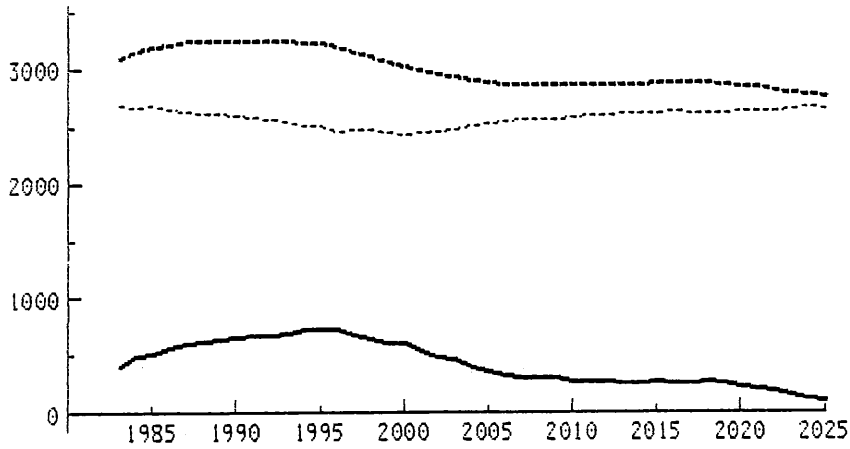

MOUVEMENT MIGRATOIRE
POUR LA PROVINCE DE LUXEMBOURG
POPULATION TOTALE

... IMMIGRATIONS INTERNES
... EMIGRATIONS INTERNES
--- IMMIGRATIONS EXTERNES
--- EMIGRATIONS EXTERNES
— SOLDE MIGRATOIRE

NOMBRE

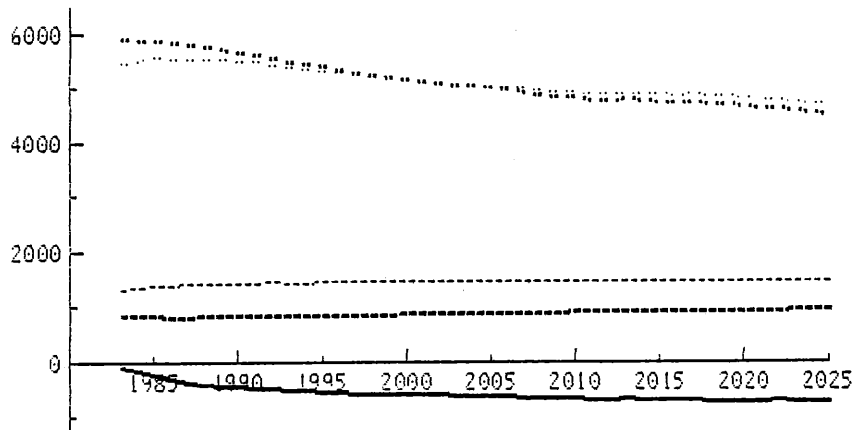

MOUVEMENT NATUREL DE LA POPULATION
POUR LA PROVINCE DE LUXEMBOURG
POPULATION BELGE

--- NAISSANCES
--- DECES
— SOLDE NATUREL

NOMBRE

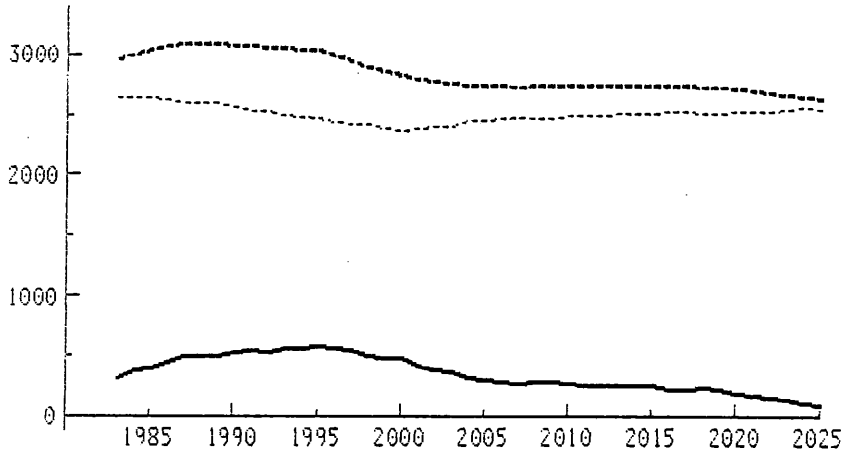

MOUVEMENT MIGRATOIRE
POUR LA PROVINCE DE LUXEMBOURG
POPULATION BELGE

... IMMIGRATIONS INTERNES
... EMIGRATIONS INTERNES
--- IMMIGRATIONS EXTERNES
--- EMIGRATIONS EXTERNES
— SOLDE MIGRATOIRE

NOMBRE

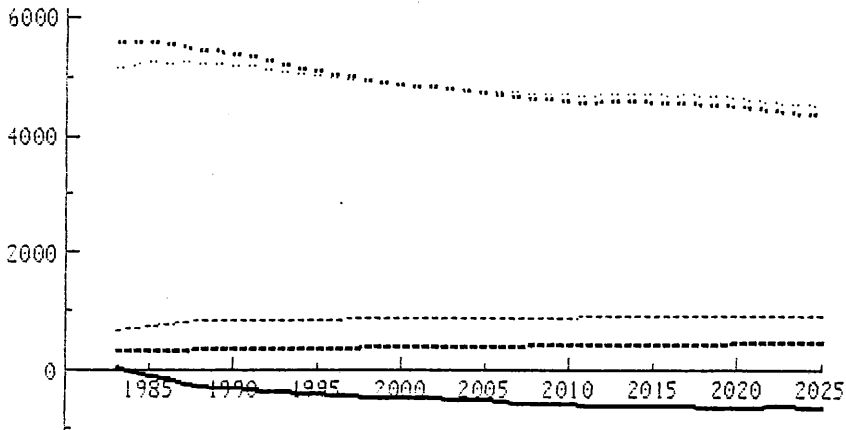

MOUVEMENT NATUREL DE LA POPULATION
POUR LA PROVINCE DE LUXEMBOURG
ETRANGERS

--- NAISSANCES
- - - DECES
— SOLDE NATUREL

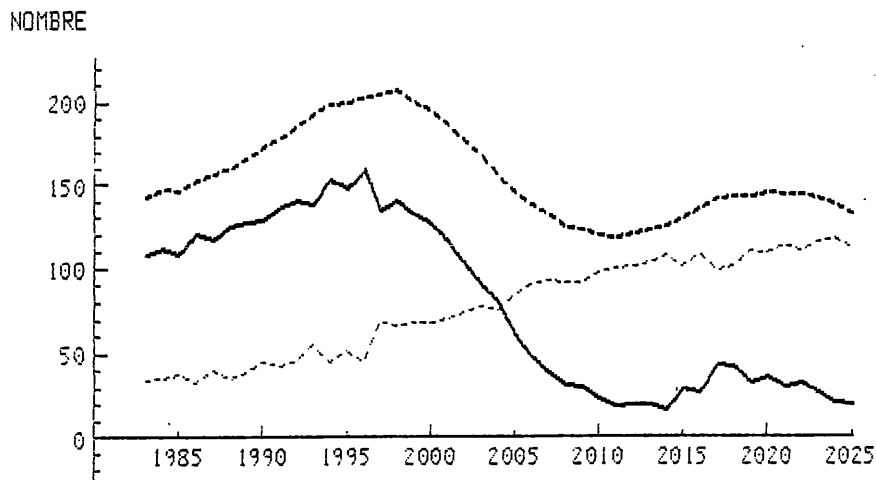

MOUVEMENT MIGRATOIRE
POUR LA PROVINCE DE LUXEMBOURG
ETRANGERS

..... IMMIGRATIONS INTERNES
- - - EMIGRATIONS INTERNES
- - - IMMIGRATIONS EXTERNES
- - - EMIGRATIONS EXTERNES
— SOLDE MIGRATOIRE

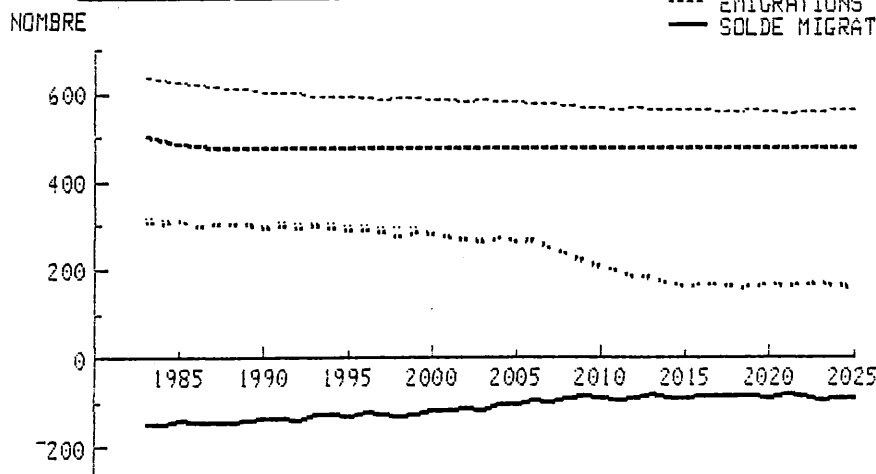

HYPOTHESES

TABLEAU RECAPITULATIF DES HYPOTHESES DES PERSPECTIVES 1981-2025.

Arrondissement de ARLON

I. Mortalité.

La mortalité évolue depuis une situation spécifique dans chaque arrondissement en 1981, vers une situation uniforme par sexe à partir de 2000.

Les valeurs retenues pour 1981 sont celles de la table provinciale 1979-1981 la plus proche (analyse hiérarchique).

1979-1981		2000-2025	
Table de mortalité retenue	Espérance de vie	Table de mortalité retenue	Espérance de vie
HB Namur 79-81	67.6	Pays-Bas Hyp.1990 (H)	73.3
FB Arr.de Brux. 79-81	76.8	Pays-Bas Hyp.1990 (F)	79.5
HE Royaume 79-81	70.6	Pays-Bas Hyp.1990 (H)	73.3
FE Royaume 79-81	77.3	Pays-Bas Hyp.1990 (F)	79.5

II. Fécondité.

La fécondité est représentée par une courbe de type gamma propre à chaque arrondissement et à chaque année, distincte dans certains cas pour les Belges et pour les Etrangers.

	1981		1995		2025	
	B	E	B	E	B	E
Descendance moyenne	1.63	2.08	2.02	2.09	2.10	2.10
Age.moyen	26.74	27.00	26.96	26.96	27.04	27.04
Variance	27.16	30.00	26.74	26.74	27.80	27.80

III. Migrations Internes.

Chacun des échanges migratoires internes entre l'arrondissement concerné et les autres arrondissements du pays a été retenu dans les perspectives, à partir des valeurs observées pour la période 1979-1982.

Les flux les moins significatifs ont fait l'objet de regroupements. Les flux les plus significatifs ont été retenus tels quels. Ils sont au nombre de:

HB	FB	HE	FE
3	3	0	0

IV. Migrations externes.

(part de l'arrondissement dans l'enveloppe nationale)

Les migrations externes sont définies au niveau national, par sexe et nationalité, pour chaque année. La ventilation des immigrations par arrondissement est celle observée pour la période 1979-1982. La ventilation des émigrations est fonction de la structure de la population de chaque arrondissement; elle fluctue de ce fait légèrement.

	Immigrations	Emigrations	
	1981=2025	1981	2025
HB	1.63	1.05	1.13
FB	1.57	1.32	1.32
HE	0.68	0.69	0.57
FE	0.50	0.73	0.47

(H: Hommes; F: Femmes; B: Belges; E: Etrangers)

TABLEAU RECAPITULATIF DES HYPOTHESES DES PERSPECTIVES 1981-2025.

Arrondissement de BASTOGNE

I. Mortalité.

La mortalité évolue depuis une situation spécifique dans chaque arrondissement en 1981, vers une situation uniforme par sexe à partir de 2000.

Les valeurs retenues pour 1981 sont celles de la table provinciale 1979-1981 la plus proche (analyse hiérarchique).

1981		2000-2025	
Table de mortalité retenue	Espérance de vie	Table de mortalité retenue	Espérance de vie
HB Namur 79-81	67.6	Pays-Bas Hyp.1990 (H)	73.3
FB Liège 79-81	75.4	Pays-Bas Hyp.1990 (F)	79.5
HE Royaume 79-81	70.6	Pays-Bas Hyp.1990 (H)	73.3
FE Royaume 79-81	77.3	Pays-Bas Hyp.1990 (F)	79.5

II. Fécondité.

La fécondité est représentée par une courbe de type gamma propre à chaque arrondissement et à chaque année, distincte dans certains cas pour les Belges et pour les Etrangers.

	1981		1995		2025	
	B	E	B	E	B	E
Descendance moyenne.....	1.87	2.08	2.02	2.11	2.16	2.16
Age moyen	26.94	27.00	27.00	27.00	27.00	27.00
Variance	26.38	30.00	27.66	27.66	27.51	27.51

III. Migrations Internes.

Chacun des échanges migratoires internes entre l'arrondissement concerné et les autres arrondissements du pays a été retenu dans les perspectives, à partir des valeurs observées pour la période 1979-1982.

Les flux les moins significatifs ont fait l'objet de regroupements. Les flux les plus significatifs ont été retenus tels quels. Ils sont au nombre de:

HB	FB	HE	FE
5	4	0	0

IV. Migrations externes.

(part de l'arrondissement dans l'enveloppe nationale)

Les migrations externes sont définies au niveau national, par sexe et nationalité, pour chaque année. La ventilation des immigrations par arrondissement est celle observée pour la période 1979-1982. La ventilation des émigrations est fonction de la structure de la population de chaque arrondissement; elle fluctue de ce fait légèrement.

	Immigrations	Emigrations	
	1981=2025	1981	2025
HB	0.32	0.31	0.47
FB	0.41	0.37	0.47
HE	0.16	0.17	0.18
FE	0.22	0.21	0.20

(H: Hommes; F: Femmes; B: Belges; E: Etrangers)

TABLEAU RECAPITULATIF DES HYPOTHESES DES PERSPECTIVES 1981-2025.

Arrondissement de MARCHE-EN-FAMENNE

I. Mortalité.

La mortalité évolue depuis une situation spécifique dans chaque arrondissement en 1981, vers une situation uniforme par sexe à partir de 2000.

Les valeurs retenues pour 1981 sont celles de la table provinciale 1979-1981 la plus proche (analyse hiérarchique).

1981		2000-2025	
Table de mortalité retenue	Espérance de vie	Table de mortalité retenue	Espérance de vie
HB Namur 79-81	67.6	Pays-Bas Hyp.1990 (H)	73.3
FB Namur 79-81	76.1	Pays-Bas Hyp.1990 (F)	79.5
HE Royaume 79-81	70.6	Pays-Bas Hyp.1990 (H)	73.3
FE Royaume 79-81	77.3	Pays-Bas Hyp.1990 (F)	79.5

II. Fécondité.

La fécondité est représentée par une courbe de type gamma propre à chaque arrondissement et à chaque année, distincte dans certains cas pour les Belges et pour les Etrangers.

	1981		1995		2025	
	B	E	B	E	B	E
Descendance moyenne.....	1.83	2.08	2.02	2.09	2.12	2.12
Age moyen	27.05	27.00	26.80	26.80	27.02	27.02
Variance	28.77	30.00	28.73	28.73	28.91	28.91

III. Migrations Internes.

Chacun des échanges migratoires internes entre l'arrondissement concerné et les autres arrondissements du pays a été retenu dans les perspectives, à partir des valeurs observées pour la période 1979-1982.

Les flux les moins significatifs ont fait l'objet de regroupements. Les flux les plus significatifs ont été retenus tels quels. Ils sont au nombre de:

HB	FB	HE	FE
7	7	0	0

IV. Migrations externes.

(part de l'arrondissement dans l'enveloppe nationale)

Les migrations externes sont définies au niveau national, par sexe et nationalité, pour chaque année. La ventilation des immigrations par arrondissement est celle observée pour la période 1979-1982. La ventilation des émigrations est fonction de la structure de la population de chaque arrondissement; elle fluctue de ce fait légèrement.

	Immigrations	Emigrations	
	1981=2025	1981	2025
HB	0.45	0.49	0.63
FB	0.42	0.41	0.62
HE	0.16	0.16	0.19
FE	0.19	0.21	0.20

(H: Hommes; F: Femmes; B: Belges; E: Etrangers)

TABLEAU RECAPITULATIF DES HYPOTHESES DES PERSPECTIVES 1981-2025.

Arrondissement de NEUFCHATEAU

I. Mortalité.

La mortalité évolue depuis une situation spécifique dans chaque arrondissement en 1981, vers une situation uniforme par sexe à partir de 2000.

Les valeurs retenues pour 1981 sont celles de la table provinciale 1979-1981 la plus proche (analyse hiérarchique).

1981		2000-2025	
Table de mortalité retenue	Espérance de vie	Table de mortalité retenue	Espérance de vie
HB Luxembourg 79-81	68.0	Pays-Bas Hyp.1990 (H)	73.3
FB Arr.de Brux. 79-81	76.8	Pays-Bas Hyp.1990 (F)	79.5
HE Royaume 79-81	70.6	Pays-Bas Hyp.1990 (H)	73.3
FE Royaume 79-81	77.3	Pays-Bas Hyp.1990 (F)	79.5

II. Fécondité.

La fécondité est représentée par une courbe de type gamma propre à chaque arrondissement et à chaque année, distincte dans certains cas pour les Belges et pour les Etrangers.

	1981		1995		2025	
	B	E	B	E	B	E
Descendance moyenne	1.85	2.08	2.00	2.09	2.10	2.10
Age moyen	27.03	27.00	27.01	27.01	27.08	27.08
Variance	26.93	30.00	26.89	26.89	27.77	27.77

III. Migrations Internes.

Chacun des échanges migratoires internes entre l'arrondissement concerné et les autres arrondissements du pays a été retenu dans les perspectives, à partir des valeurs observées pour la période 1979-1982.

Les flux les moins significatifs ont fait l'objet de regroupements. Les flux les plus significatifs ont été retenus tels quels. Ils sont au nombre de:

HB	FB	HE	FE
6	6	0	0

IV. Migrations externes.

(part de l'arrondissement dans l'enveloppe nationale)

Les migrations externes sont définies au niveau national, par sexe et nationalité, pour chaque année. La ventilation des immigrations par arrondissement est celle observée pour la période 1979-1982. La ventilation des émigrations est fonction de la structure de la population de chaque arrondissement; elle fluctue de ce fait légèrement.

	Immigrations	Emigrations	
	1981=2025	1981	2025
HB	0.26	0.52	0.58
FB	0.29	0.37	0.50
HE	0.17	0.17	0.17
FE	0.25	0.23	0.23

(H: Hommes; F: Femmes; B: Belges; E: Etrangers)

TABLEAU RECAPITULATIF DES HYPOTHESES DES PERSPECTIVES 1981-2025.

Arrondissement de VIRTON

I. Mortalité.

La mortalité évolue depuis une situation spécifique dans chaque arrondissement en 1981, vers une situation uniforme par sexe à partir de 2000.

Les valeurs retenues pour 1981 sont celles de la table provinciale 1979-1981 la plus proche (analyse hiérarchique).

1981		2000-2025	
Table de mortalité retenue	Espérance de vie	Table de mortalité retenue	Espérance de vie
HB Fl.Occidentale 79-81	70.9	Pays-Bas Hyp.1990 (H)	73.3
FB Arr.de Brux. 79-81	76.8	Pays-Bas Hyp.1990 (F)	79.5
HE Royaume 79-81	70.6	Pays-Bas Hyp.1990 (H)	73.3
FE Royaume 79-81	77.3	Pays-Bas Hyp.1990 (F)	79.5

II. Fécondité.

La fécondité est représentée par une courbe de type gamma propre à chaque arrondissement et à chaque année, distincte dans certains cas pour les Belges et pour les Etrangers.

	1981		1995		2025	
	B	E	B	E	B	E
Descendance moyenne.....	1.76	2.08	2.00	2.09	2.10	2.10
Age moyen.....	26.53	27.00	26.76	26.76	26.96	26.96
Variance.....	24.30	30.00	25.63	25.63	27.07	27.07

III. Migrations Internes.

Chacun des échanges migratoires internes entre l'arrondissement concerné et les autres arrondissements du pays a été retenu dans les perspectives, à partir des valeurs observées pour la période 1979-1982.

Les flux les moins significatifs ont fait l'objet de regroupements. Les flux les plus significatifs ont été retenus tels quels. Ils sont au nombre de:

HB	FB	HE	FE
2	2	0	0

IV. Migrations externes.

(part de l'arrondissement dans l'enveloppe nationale)

Les migrations externes sont définies au niveau national, par sexe et nationalité, pour chaque année. La ventilation des immigrations par arrondissement est celle observée pour la période 1979-1982. La ventilation des émigrations est fonction de la structure de la population de chaque arrondissement; elle fluctue de ce fait légèrement.

	Immigrations	1981	Emigrations
	1981=2025		2025
HB	0.67	0.68	0.75
FB	0.66	0.88	0.85
HE	0.30	0.29	0.28
FE	0.29	0.34	0.30

(H: Hommes; F: Femmes; B: Belges; E: Etrangers)

Perspectives de population 1981-2025 Aperçu des données disponibles

Les résultats des perspectives de population 1981-2025 sont disponibles sous formes de publications et peuvent être exploités sous diverses formes informatiques.

Publications

Classement par tome

Le tome 1 présente la méthodologie et les hypothèses des perspectives de population, ainsi qu'une analyse des résultats. Il comporte en outre une sélection des principaux tableaux et graphiques figurant dans les autres volumes. Les tomes 2 à 11 présentent les résultats détaillés par circonscription géographique. Dans le tome 2 figurent les chiffres pour le Royaume et les régions, tandis que les tomes 3 à 11 reprennent, assemblés par province, les chiffres pour les arrondissements et les provinces.

Classement par tableau (contenus in extenso dans les tomes 2 à 11)

- Tableau 1: Population par circonscription géographique; par sexe, Belges et étrangers séparés, pour les années 1980, 1985 à 2000, 2005, 2010, 2015, 2020, 2025.
- Tableau 2: Population par âge, par sexe, Belges et étrangers séparés, pour les années 1980, 1985 à 2000, 2005, 2010, 2015, 2020 et 2025 et les circonscriptions géographiques.
- Tableau 3: Mouvement de la population par an, en valeur absolue et en taux, pour les circonscriptions géographiques.
- Tableau 4: Mouvement de la population par an, par sexe, pour les circonscriptions géographiques.
- Tableau 5: Mouvement de la population par an, Belges et étrangers séparés, pour les circonscriptions géographiques.
- Tableau 6: Coefficients de sénilité et de dépendance, indices de remplacement des actifs, par an, pour les circonscriptions géographiques.

Graphiques:

- Evolution du mouvement de la population
- Evolution de la population pour chaque circonscription géographique.
- Evolution des grandes classes d'âge et des indices démographiques.

Pyramides des âges:

- Situation en 1980, 1990 et 2000
- Evolution 1980-2000

Cartogrammes:

- Evolution de la population par arrondissement
- Coefficient de sénilité en 1980, 2000 et 2025 par arrondissement
- Proportion de population étrangère en 1980, 2000 et 2025 par arrondissement

Les circonscriptions géographiques sont les arrondissements, les provinces, les régions et le Royaume.

Supports informatiques

Différentes formes d'exploitation des données enregistrées peuvent être envisagées: reproduction simple, regroupements, calculs divers.

Les résultats peuvent être transmis sur bandes magnétique ou sur support papier (listings).

Toute personne intéressée est invitée à prendre contact à ce sujet avec l'I.N.S.

Les données enregistrées sont les suivantes:

- population par arrondissement, âge, sexe, Belges et étrangers séparés, pour toutes les années 1981 à 2025
- mouvement de la population - naissances, décès, immigrations et émigrations internes et externes - par sexe, par arrondissement, Belges et étrangers séparés, pour toutes les années 1981 à 2025.

