

# BEVOLKINGS- STATISTIEKEN

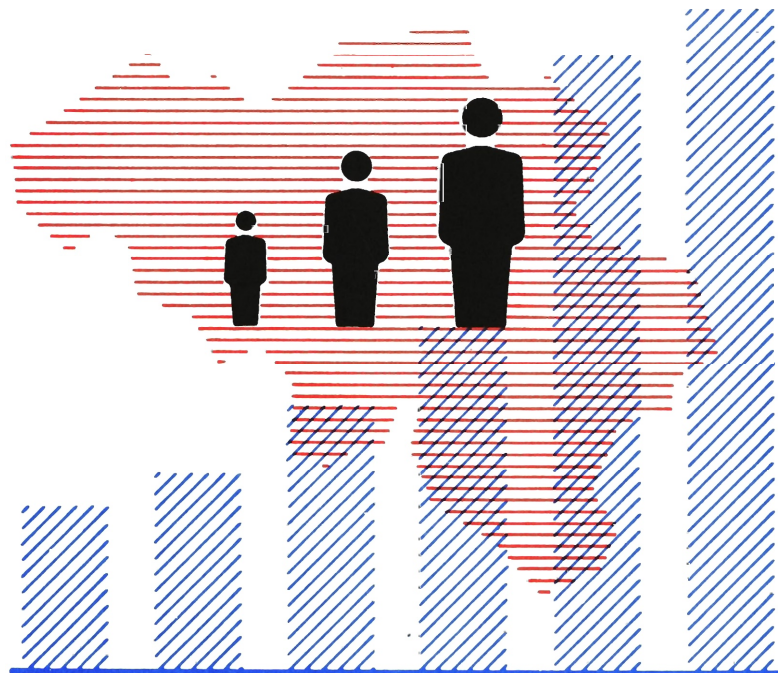

# 1997

Nr. 1 C - LOOP VAN DE BEVOLKING EN MIGRATIES IN 1996

**NATIONAAL INSTITUUT VOOR DE STATISTIEK**

KONINKRIJK BELGIE

MINISTERIE VAN ECONOMISCHE ZAKEN



# BEVOLKINGS- STATISTIEKEN

# 1997

## Nr. 1 C - LOOP VAN DE BEVOLKING EN MIGRATIES IN 1996

Verkrijgbaar bij het **NATIONAAL INSTITUUT VOOR DE STATISTIEK**

Leuvenseweg, 44 - 1000 Brussel  
Rubenslei, 2 - 2018 Antwerpen  
Coupure rechts, 620 - 9000 Gent

Dit nummer	België	:	335 BEF
	Buitenland	:	415 BEF
Abonnement	België	:	1400 BEF
	Buitenland	:	1750 BEF

Postrekening Nr 000-2005886-23 van het  
**NIS**, Leuvenseweg, 44 - 1000 Brussel

#### **Auteursrecht voorbehouden**

Het reproduceren van de inhoud van deze publikatie is niet toegelaten, noch geheel, noch gedeeltelijk, noch in de oorspronkelijke, noch in bewerkte vorm, tenzij met schriftelijke machtiging vanwege het **Nationaal Instituut voor de Statistiek**.

Het gebruiken van de inhoud van deze publikatie als toelichting of bewijsvoering in een artikel, een boekbespreking of een boek is toegestaan, mits de bron duidelijk en nauwkeurig wordt vermeld.

**Verantwoordelijke uitgever** : Claude Cheruy, Leuvenseweg 44, 1000 Brussel

## WOORD VOORAF

Om rationeler te werk te gaan, wordt voortaan het aantal gepubliceerde statistieken op basis van gegevens uit het Rijksregister opgevoerd. Zo wordt de jaarlijkse brochure over de loop van de bevolking in het voorgaande jaar en over de bevolkingscijfers op 1 januari van het lopende jaar, in drie delen onderverdeeld:

- A. Totale bevolking en Belgische bevolking op 1 januari van het lopende jaar;
- B. Buitenlandse bevolking op 1 januari van het lopende jaar;
- C. Loop van de bevolking in het voorgaande jaar en migraties.

Brochure A bevat tabellen over de verdeling van de totale bevolking volgens geslacht, leeftijd en burgerlijke staat tot op het vlak van de gemeente. Dezelfde tabellen werden opgesteld voor de Belgische bevolking. Er is tevens een tabel met de oppervlakte en de bevolkingsdichtheid van elke gemeente. Voorts bevat de brochure leeftijdspiramiden voor de totale bevolking en de Belgische bevolking tot op provinciaal vlak. Ten slotte wordt het aandeel van de personen van minder dan 18 jaar en ouder dan 60 jaar alsook de bevolkingsdichtheid met kaarten geïllustreerd.

In brochure B vindt men benevens informatie over het geslacht, de burgerlijke staat en de leeftijd van de buitenlandse bevolking, tevens een indeling ervan volgens nationaliteit. Verscheidene tabellen gaan tot op het niveau van de gemeenten. Piramiden tonen de verhouding Belgen en buitenlanders voor elke leeftijd, alsook de leeftijdsstructuur van de buitenlanders volgens hun burgerlijke staat. Het aandeel in de totale bevolking van het aantal buitenlanders enerzijds en van het aantal niet-EEG-buitenlanders anderzijds worden op kaarten weergegeven.

In brochure C staan tabellen met gedetailleerde gegevens over de loop van de totale bevolking, de Belgische en de buitenlandse bevolking volgens gemeente, arrondissement, provincie en gewest. In het deel over de migraties staan de tabellen met de migranten die België binnenkomen of verlaten. Immigraties, emigraties en migratiesaldi per gemeente vindt men terug in afzonderlijke tabellen, volgens herkomst en bestemming, per leeftijdsgroep en per nationaliteitsgroep.

## INHOUDSOPGAVE

### LOOP VAN DE BEVOLKING IN 1996

	Methode en definities .....	5
00.83	Loop van de bevolking	
	A Totale bevolking. ....	10
	B Vreemdelingen. ....	34
	C Belgische bevolking. ....	58

### DE MIGRATIES IN 1996

#### A. Gemeenten.

00.87	Inwijking naar gemeente, groep van plaatsen van herkomst en leeftijdsgroep - Uitwijking naar gemeente, groep van plaatsen van bestemming en leeftijdsgroep .....	84
00.89	Inwijking, uitwijking en migratiebalans per gemeente, geslacht en nationaliteitsgroepen. ....	108

#### B. Het Rijk en Gewesten.

83.01	MVT Externe migraties naar geslacht en nationaliteit.	Rijk .....	134
		Gewesten .....	136
83.02	A Externe immigratie naar leeftijdsgroepen en nationaliteit.	Rijk .....	144
		Gewesten .....	146
	B Externe emigraties naar leeftijdsgroepen en nationaliteit.	Rijk .....	154
		Gewesten .....	156
83.04	A Immigratie naar geslacht, leeftijd bij de migratie en migratieniveau.	Rijk .....	164
		Gewesten .....	166
	B Emigratie naar geslacht, leeftijd bij de migratie en migratieniveau.	Rijk .....	174
		Gewesten .....	176

#### C. Arrondissementen.

85.01	A MVT Inlandse migraties tussen arrondissementen van de totale bevolking naar geslacht. ....	186
	B MVT Inlandse migraties tussen arrondissementen van de vreemdelingen, naar geslacht. ....	198
	Lijst beschikbare tabellen.	211
	Nota voor het lezen van de tabellen.	213

## LOOP VAN DE BEVOLKING EN MIGRATIES IN 1996

### Methode en definities

#### 1. INLEIDING

Sedert 1988 wordt het bevolkingscijfer berekend op basis van de gegevens van het Rijksregister van de natuurlijke personen.

Het Rijksregister is een computerbestand dat wordt beheerd in real-time. Gegevens uit de bevolkingsregisters over al de burgers die in het land verblijven, worden erin samengebracht: geboorten, overlijdens, wijzigingen van verblijfplaats, maar ook huwelijken, enz., alsook bepaalde eigenschappen zoals nationaliteit en geboortedatum.

Door deze gegevens met elkaar te correleren, kan men er zeer gedetailleerde statistieken uit afleiden, zoals de binnenlandse migraties naar herkomst of bestemming en nationaliteit, naar leeftijd, enz.

Doordat het om een computerbestand gaat, kunnen statistieken geproduceerd worden met relatief bescheiden middelen. Dit is in de eerste plaats van belang voor de maker van de statistieken, die op dit vlak maar weinig bewegingsruimte heeft. Maar naar de gebruiker toe zal dit zich, eenmaal de inlooperperiode voorbij, ook vertalen in een kortere publikatietermijn, ondanks de toename van het aantal gegevens.

#### 2. GEVOLGDE METHODE.

Zoals gezegd, centraliseert het Rijksregister van de natuurlijke personen een aantal inlichtingen op basis van de bevolkingsregisters.

De gebeurtenissen worden in chronologische volgorde opgenomen en niet meer geschrap.

Het resultaat is dus niet een reeks situaties op een bepaald ogenblik (lijst van ingezetenen, gehuwden, enz.), maar het gaat telkens om een volledige voorgeschiedenis. Uit deze voorgeschiedenis kan men echter wel de toestand van de bevolking op een bepaald ogenblik afleiden.

De volledige bevolking de jure wordt gerepertorieerd, hetgeen overeenstemt met de inhoud van de bevolkingsregisters van de gemeenten plus de buitenlanders die er niet in opgenomen zijn, maar zonder het buitenlandse diplomatieke personeel dat in België verblijft.

Volgens artikel 24 quater van de wet van 4 juli 1962 betreffende de openbare statistiek gewijzigd bij de wet van 1 augustus 1985 en de wet van 21 december 1994 houdende sociale en diverse bepalingen krijgt het N.I.S. van het Rijksregister de inlichtingen die noodzakelijk zijn om de taken waarvoor het N.I.S. bevoegd is te kunnen uitoefenen (d.w.z. voor het opmaken van statistieken). Dit zijn:

- naam en voornamen
- plaats en datum van geboorte
- geslacht
- nationaliteit
- voornaamste verblijfplaats
- plaats en datum van overlijden
- beroep
- burgerlijke staat
- samenstelling van het gezin

Deze gegevens worden beheerd in real-time. De tijd die verloopt tussen de gebeurtenis en de opname in het Rijksregister, is de som van de termijn die is toegelaten voor de aangifte aan de gemeente - variabel volgens de aard van de gebeurtenis - en de tijd die nodig is voor de transmissie naar het Rijksregister.

In de praktijk wordt het overgrote deel van de bewegingen geregistreerd binnen een periode van 4 tot 6 weken. Om allerlei redenen stellen we wel grotere vertragingen vast bij geboorten en overlijdens van de bevolking de jure, die buiten de gemeente plaats vonden of, a fortiori, in het buitenland. Een gelijkaardig verschijnsel doet zich voor bij de vertrekken uit de gemeente, die als nieuwe aangiften in de gemeente van aankomst moeten worden opgetekend. Wanneer men met die onvermijdelijke laattijdige verbeteringen rekening houdt, wordt de toestand op 1 januari door het Rijksregister telkens doorgegeven zoals hij er eind maart uitziet. Men gaat er dan van uit dat nagenoeg alle gegevens over het voorbije jaar zijn opgenomen. Hierdoor komt er echter in de statistische tabellen over de loop van de bevolking toch een kolom "statistische aanpassing" voor.

Uit deze kopie van de gegevens, die het Rijksregister eind maart aflevert, leidt het N.I.S. met behulp van aangepaste programma's de loop van de bevolking af, alsook de verschillende tabellen over de migraties gedurende het voorbije jaar. Daarenboven produceert het N.I.S. nog de demografische toestand van de bevolking op 1 januari en op 31 december van het voorgaande jaar. Laatstgenoemde bewerking levert gelijkaardige resultaten op als men uit een jaarlijkse klassieke volkstelling zou bekomen.

### 3. DE KWALITEIT VAN DE GEGEVENS

#### 3.1. De kwaliteit van het bevolkingscijfer van het Rijksregister.

De kwaliteit van het uiteindelijke resultaat is afhankelijk van die van elke schakel in de ketting: de gemeenteregisters, de verzending naar het Rijksregister, het beheer bij het Register en de verwerking op het vlak van het N.I.S.

De gemeenteregisters vormen de theoretische informatiebasis en moeten dus worden beschouwd als de beste bron, ook al zijn ze niet perfect.

In dit stadium kan er een overschatting van de bevolking ontstaan, doordat personen die naar het buitenland zijn verhuisd nog in de registers voorkomen. De gemeenten gaan immers niet altijd na of alle personen die zijn ingeschreven, wel degelijk op hun grondgebied verblijven. Als de gemeente geen weet heeft van die afwezigheden, zal haar aangifte over de loop van de bevolking aan het N.I.S. natuurlijk in dezelfde mate fout zijn.

Aan de andere kant - en dit komt meer bepaald voor in bepaalde stadsgemeenten - verblijven er ook niet aangegeven personen, hetgeen tot een onderschatting leidt.

Het verzenden naar het Rijksregister kan enige vertraging veroorzaken, maar het is weinig waarschijnlijk dat fouten in strikte zin daar hun oorzaak vinden, behalve dan misschien in die gevallen waar men die bewerkingen (en het informaticabeheer van de gemeente) in "onderaanneming" heeft gegeven. Over het algemeen blijkt de toestand bevredigend te zijn, na een aanloopperiode die door iedereen blijkbaar goed werd verteerd.

Bij de doorloop op het Rijksregister kunnen correcties worden aangebracht door de informatie uit de verschillende gemeenten onderling te vergelijken. Zodoende kunnen dubbeltellingen als gevolg van gelijktijdige inschrijving in twee gemeenten worden uitgeschakeld, en kunnen personen die ambtshalve door hun gemeente van oorsprong werden geschrap, in een andere gemeente worden teruggevonden.

De laatste jaren werden de registers degelijk geschoond, vooral dankzij de vernieuwing van de identiteitskaarten. Daardoor is het risico voor dubbele inschrijvingen bijna volledig verdwenen, behalve dan bij bepaalde buitenlanders, die bij twee opeenvolgende inschrijvingen telkens een andere naam en geboortedatum zouden hebben opgegeven.

Een belangrijke kwaliteitsfactor van de gegevens uit het Rijksregister en daardoor ook van de statistiektabellen die

wij opstellen, is de doorzichtigheid ervan: verbeteringen aan het bestand kunnen onmiddellijk op het niveau van de individuele inlichtingen worden aangebracht, waardoor ze duidelijk identificeerbaar zijn, hetgeen niet het geval is bij de geglobaliseerde aangiften van de gemeenten.

Een vergelijking met de vroegere methode die werd gebruikt voor de productie van statistieken over de loop van de bevolking, waarbij geaggregeerde gegevens werden verzameld, in de vorm van tabellen die door de gemeenten werden ingevuld, werd in elke uitgave van "Bevolkingsstatistieken" met de loop voor 1988, 1989 en 1990 gepubliceerd.

#### 3.2. Statistische aanpassingen

Om de statistiek binnen een redelijke termijn klaar te krijgen, moet men het Rijksregister gebruiken met de inhoud die het op een bepaalde datum heeft.

Als een compromis tussen snelheid en precisie hebben we geopteerd voor de staat van het Rijksregister op het einde van de maand maart, volgend op het jaar waarvoor de loop van de bevolking wordt geanalyseerd.

Bijsturingen zijn steeds mogelijk in de loop van het jaar dat volgt op een bepaald gebeuren, meer bepaald na het midden van de maand maart, wanneer de kopie van het Rijksregister naar het N.I.S. wordt gestuurd. Als dat gebeurt, worden de correcties gegroepeerd in de rubriek "statistische aanpassing", wat beter is dan telkens weer de toestand van de bevolking op 31 december van het voorgaande jaar te moeten wijzigen. Men moet die rubriek dus zien als de positieve of negatieve balans van de wijzigingen die in de loop van een bepaald jaar aan de gegevens van de voorgaande jaren werden aangebracht. Een overlijden dat plaatsvond in december 1995 maar dat slechts in april 1996 in het Rijksregister werd opgetekend, nadat de kopie naar het N.I.S. werd verstuurd, zal dus samen met andere toe- en afnamen worden verwerkt in de rubriek "statistische aanpassingen" bij de loop van de bevolking in 1996. Aldus wordt de bevolking zoals ze officieel wordt gepubliceerd op 31 december 1995 op basis van de loop van de bevolking in 1995 dezelfde die één jaar later zal dienen als basis om de loop van de bevolking in 1996 te berekenen.

De wet van 24 mei 1994 waarbij een wachtregister voor asielzoekers wordt voorgeschreven trad in werking op 1 februari 1995 en schreef hun inschrijving in dit wachtregister voor. Artikel 4 van deze wet bepaalt dat de in het wachtregister ingeschreven buitenlanders niet in ||aanmerking worden genomen voor het jaarlijkse bevolkingscijfer.



### 3.3. Kwaliteit van de gegevens

Voor een globale beoordeling van de kwaliteit van de gegevens dient men er in België rekening mee te houden, dat er dagelijks ongeveer 1500 inschrijvingen en schrappingen worden verricht, waarvan een 150-tal verhuizingen vanuit of naar het buitenland.

Vrij verkeer en vrije keuze van woonplaats worden in Europa als burgerrechten beschouwd, hetgeen ook betekent dat de reële woonplaats niet streng wordt nagegaan en dat er maar weinig grenscontroles zijn.

In die omstandigheden kan men moeilijk verwachten dat de bevolking nog nauwkeuriger wordt vastgesteld.

Die nauwkeurigheid behoort waarschijnlijk, samen met de Scandinavische landen, tot de beste ter wereld. Ook daar wordt een geïnformatiseerd bevolkingsregister in real-time bijgehouden.

### 4. BROCHURE OVER DE LOOP VAN DE BEVOLKING EN DE MIGRATIES IN 1996.

Toelichting bij de gebruikte termen:

Als migrant wordt beschouwd wie van gewone verblijfplaats verandert.

Migratie is de verandering van gewone verblijfplaats. In tegenstelling tot de voorgaande term kan de migratie meer dan één beweging van een persoon gedurende de beschouwde periode - doorgaans een jaar- inhouden.

Op nationaal niveau heeft men het regelmatig over immigratie en emigratie, terwijl op gemeentelijk vlak de termen "inwijking" en "uitwijking" worden gebruikt, waarbij men aangeeft of het om binnenlandse of buitenlandse migraties gaat. In beide gevallen wordt het verschil tussen immigratie en emigratie, of tussen in- en uitwijking, weergegeven in een balans of migratiesaldo.

Ambtshalve geschrapte personen zijn personen die uit het bevolkingsregister van een bepaalde gemeente worden

geschrappt, doordat hun vertrek officieel door het schepencollege wordt vastgesteld. Om allerlei redenen wordt een niet onaanzienlijk deel van die ambtshalve geschrapte personen vroeg of laat opnieuw in dezelfde gemeente of in een andere Belgische gemeente ingeschreven. Indien een persoon binnen het jaar van de schrapping opnieuw wordt ingeschreven, wordt zij niet in aanmerking genomen. Indien dit tijdens het volgende jaar of in een andere gemeente gebeurt, wordt zij geboekt als herinschrijving. In de tabel 00.83 en 00.87 staat de uitsplitsing van de ambtshalve geschrapte personen en de heringeschreven personen, zoals hierboven beschreven.

In de andere tabellen daarentegen wordt de balans van de ambtshalve geschrapte personen min de heringeschreven personen verrekend in de externe emigratie, waarin tevens de statistische aanpassing wordt verwerkt. Die cijfers tonen wat men in de meeste gevallen vaststelt, namelijk dat het bij geschrapte personen die niet opnieuw worden ingeschreven, meestal gaat om buitenlanders die naar hun land van herkomst zijn teruggekeerd, zonder dat zij het gemeentebestuur hebben verwittigd. We hebben deze plausibele werkhypothese verkozen boven een methode die erin zou bestaan om de geschrapte personen bij de emigratie naar het buitenland te voegen en de herinschrijvingen bij de immigratie uit het buitenland. Die laatste voorstellingswijze zou het aantal immigraties op onverantwoorde wijze doen aanzwellen, hoewel het niet gaat om personen die werkelijk het land binnenkomen.

In de tabellen volgens leeftijd 83.02 en 83.04 over de migratie volgens leeftijd bedoelt men met 'leeftijd' de leeftijd van een persoon op 31 december van het voorgaande jaar (verschil in jaartal). In tabel 83.04 werd geen enkele migratie opgenomen voor de wijzigingen van verblijfplaats binnen de gemeente op leeftijd 0. Voor het ogenblik beschikt het N.I.S. niet over dit gegeven voor kinderen die in het beschouwde jaar geboren zijn.

\* \* \* \* \*

Deze tekst kwam tot stand in samenwerking met de heren Lebrun en Doneux van het N.I.S. en de heren Poulain en Debuissou van de U.C.L.



**LOOP VAN DE  
BEVOLKING**

WOONPLAATS	TABEL OO.83 A T				BLZ. 1.- FOL. 1.-				ARRONDISSEMENTEN			
	LOOP VAN DE BEVOLKING											
	TOTALE BEVOLKING											
	BEVOL- KING OP 1 JANUARI	NATUURLIJKE LOOP			MIGRATIES							
GEOBOOR- TEN		OVER- LIJDENS	VERSCHIL	INTERN		EXTERN		TOTAAL				
				INWIJK.	UITWIJK.	INWIJK.	UITWIJK.	INWIJK.	UITWIJK.	VERSCHIL		
HET RIJK	10.143047	115.214	104.140	11.074	449.573	449.573	61.522	36.674	511.095	486.247	24.848	
BRUSSELS HOOFDSTEDELIJK GEW.	948122	12.549	10.460	2.089	73.110	79.337	17.883	7.841	90.993	87.178	3.815	
VLAAMS GEWEST	5.890357	64.168	56.761	7.407	216.463	213.314	26.657	15.590	243.120	228.904	14.216	
WAALS GEWEST	3.314568	38.497	36.919	1.578	160.000	156.922	16.982	13.243	176.982	170.165	6.817	
WAARVAN DUITSTALIGE GEMEENS.	69438	813	625	188	1.577	1.718	1.224	903	2.801	2.621	180	
PROV. ANTWERPEN	1.631243	18.105	15.894	2.211	59.558	60.368	9.631	5.114	69.189	65.482	3.707	
ARR. ANTWERPEN	932991	10.623	9.740	883	34.410	36.847	6.930	3.676	41.340	40.523	817	
ARR. MECHELEN	301060	3.276	3.151	125	11.376	10.514	701	405	12.077	10.919	1.158	
ARR. TURNHOUT	397192	4.206	3.003	1.203	13.772	13.007	2.000	1.033	15.772	14.040	1.732	
VLAAMS BRABANT	999186	10.712	9.262	1.450	47.369	44.644	6.331	4.549	53.700	49.193	4.507	
ARR. HALLE-VILVOORDE	550507	5.793	5.072	721	27.099	26.154	3.452	2.779	30.551	28.933	1.618	
ARR. LEUVEN	448679	4.919	4.190	729	20.270	18.490	2.879	1.770	23.149	20.260	2.889	
LIMBURG	775302	8.292	5.632	2.660	23.200	23.582	4.962	2.404	28.162	25.986	2.176	
ARR. HASSELT	375819	3.951	2.754	1.197	12.479	12.479	1.288	677	13.767	13.156	611	
ARR. MAASEIK	212316	2.387	1.342	1.045	5.606	5.794	1.924	686	7.530	6.480	1.050	
ARR. TONGEREN	187167	1.954	1.536	418	5.115	5.309	1.750	1.041	6.865	6.350	515	
PROV. OOST-VLAANDEREN	1.351777	14.927	14.134	793	46.916	45.620	3.331	1.809	50.247	47.429	2.818	
ARR. AALST	260877	2.600	2.811	-211	8.992	8.368	316	189	9.308	8.557	751	
ARR. DENDERMONDE	185090	2.033	1.834	199	6.313	6.062	321	158	6.634	6.220	414	
ARR. EEKLO	79474	806	883	-77	2.769	2.705	179	156	2.948	2.861	87	
ARR. GENT	491742	5.711	5.127	584	17.901	18.088	1.757	853	19.658	18.941	717	
ARR. OUDENAARDE	113646	1.257	1.376	-119	4.027	3.804	193	114	4.220	3.918	302	
ARR. SINT-NIKLAAS	220948	2.520	2.103	417	6.914	6.593	565	339	7.479	6.932	547	
PROV. WEST-VLAANDEREN	1.122849	12.132	11.839	293	39.420	39.100	2.402	1.714	41.822	40.814	1.008	
ARR. BRUGGE	268021	2.803	2.700	103	9.282	9.031	882	695	10.164	9.726	438	
ARR. DIKSMUIDE	47669	522	554	-32	1.666	1.602	50	32	1.716	1.634	82	
ARR. IEPER	104342	1.166	1.097	69	2.603	2.642	138	97	2.741	2.739	2	
ARR. KORTRIJK	279039	3.132	2.884	248	8.805	9.563	573	368	9.378	9.931	-553	
ARR. OOSTENDE	141153	1.378	1.732	-354	7.127	6.616	366	223	7.493	6.839	654	
ARR. ROESELARE	139612	1.592	1.402	190	4.153	4.258	145	120	4.298	4.378	-80	
ARR. TIELT	87412	994	882	112	2.894	2.790	61	43	2.955	2.833	122	
ARR. VEURNE	55601	545	588	-43	2.890	2.598	187	136	3.077	2.734	343	
WAALS BRABANT	339062	3.885	3.151	734	21.092	19.377	3.291	2.853	24.383	22.230	2.153	
ARR. NIJVEL	339062	3.885	3.151	734	21.092	19.377	3.291	2.853	24.383	22.230	2.153	
HENEGOUWEN	1.284761	14.607	15.170	-563	55.225	55.890	5.892	4.509	61.117	60.399	718	
ARR. AAT	78117	888	977	-89	3.407	3.102	223	174	3.630	3.276	354	
ARR. CHARLEROI	426527	4.953	5.012	-59	19.650	20.850	1.361	800	21.011	21.650	-639	
ARR. BERGEN	252143	2.783	2.880	-97	11.410	11.683	1.985	1.817	13.395	13.500	-105	
ARR. MOESKROEN	70492	792	846	-54	1.183	1.436	718	420	1.901	1.856	45	
ARR. ZINNIK	171120	1.972	2.020	-48	7.581	7.039	587	516	8.168	7.555	613	
ARR. THUIN	145384	1.598	1.713	-115	7.074	6.776	397	327	7.471	7.103	368	
ARR. DOORNIK	140978	1.621	1.722	-101	4.920	5.004	621	455	5.541	5.459	82	
PROV. LUIK	1.013729	11.598	11.343	255	50.785	50.409	4.947	3.276	55.732	53.685	2.047	
ARR. HOEI	97024	1.091	1.047	44	6.139	5.694	234	165	6.373	5.859	514	
ARR. LUIK	589887	6.638	6.842	-204	30.389	31.015	2.391	1.531	32.780	32.546	234	
ARR. VERVIERS	261044	3.208	2.700	508	10.654	10.660	2.218	1.487	12.872	12.147	725	
ARR. BORGWORM	65774	661	754	-93	3.603	3.040	104	93	3.707	3.133	574	
LUXEMBURG	241339	3.175	2.611	564	10.922	10.078	1.437	1.607	12.359	11.685	674	
ARR. AARLEN	51012	671	466	205	2.116	1.951	642	709	2.758	2.660	98	
ARR. BASTENAKEN	39210	562	397	165	1.711	1.564	156	164	1.867	1.728	139	
ARR. MARCHE-EN-FAMENNE	48574	633	521	112	2.692	2.465	178	98	2.870	2.563	307	
ARR. NEUFCHATEAU	54991	658	675	-17	2.309	2.219	167	153	2.476	2.372	104	
ARR. VIRTON	47552	651	552	99	2.094	1.879	294	483	2.388	2.362	26	
PROV. NAMEN	435677	5.232	4.644	588	21.976	21.168	1.415	998	23.391	22.166	1.225	
ARR. DINANT	97277	1.206	1.056	150	5.604	5.144	283	277	5.887	5.421	466	
ARR. NAMEN	277870	3.331	2.928	403	13.358	13.176	992	615	14.350	13.791	559	
ARR. PHILIPPEVILLE	60530	695	660	35	3.014	2.848	140	106	3.154	2.954	200	

N.I.S. LOOP VAN DE BEVOLKING IN 1996			TABEL OO.83 A T						BLZ. 1.- FOL. 2.-			ARRONDISSEMENTEN
LOOP VAN DE BEVOLKING												
TOTALE BEVOLKING												
TOTALE LOOP VAN DE BEVOLKING			VERANDERINGEN VAN NATIONALITEIT		RECHTZETTING			BEVOLKING OP 31 DECEMBER (OP 1/1 VAN VOLGEND JAAR)			WOONPLAATS	
BINNEN	BUITEN	VERSCHIL	BELG IN VREEMDE	VREEMDE IN BELG	HERIN- GESCHRE- VEN	BEVOLK. AMBT- HALVE GE- SCHRAPT	STATIS- TISCHE AAN- PASSING	TOTALE BEVOLK.	AANGROEI			
									TOTAAL	INDEX		
626.309	590.387	35.922	29	24.581	9.059	21.193	3.391	10.170226	23.788	100,2	HET RIJK	
103.542	97.638	5.904	13	7.919	2.521	7.578	1.628	950597	847	100,1	BRUSSELS HOOFDSTEDELIJK GEW.	
307.288	285.665	21.623	12	8.498	3.644	7.791	991	5.898824	17.476	100,3	VLAAMS GEWEST	
215.479	207.084	8.395	4	8.164	2.894	5.824	772	3.320805	5.465	100,2	WAALS GEWEST	
3.614	3.246	368	-	87	30	144	11	69703	254	100,4	WAARVAN DUITSTALIGE GEMEENS.	
87.294	81.376	5.918	3	2.547	1.692	3.474	261	1.635640	4.136	100,3	PROV. ANTWERPEN	
51.963	50.263	1.700	2	1.792	1.360	2.906	100	933245	154	100,0	ARR. ANTWERPEN	
15.353	14.070	1.283	-	494	200	264	82	302361	1.219	100,4	ARR. MECHELEN	
19.978	17.043	2.935	1	261	132	304	79	400034	2.763	100,7	ARR. TURNHOUT	
64.412	58.455	5.957	3	806	505	1.336	380	1.004692	5.126	100,5	VLAAMS BRABANT	
36.344	34.005	2.339	-	567	292	775	142	552505	1.856	100,3	ARR. HALLE-VILVOORDE	
28.068	24.450	3.618	3	239	213	561	238	452187	3.270	100,7	ARR. LEUVEN	
36.454	31.618	4.836	3	2.693	333	577	75	779969	4.592	100,6	LIMBURG	
17.718	15.910	1.808	-	1.829	189	304	51	377563	1.693	100,5	ARR. HASSELT	
9.917	7.822	2.095	2	461	54	111	13	214367	2.038	101,0	ARR. MAASEIK	
8.819	7.886	933	1	403	90	162	11	188039	861	100,5	ARR. TONGEREN	
65.174	61.563	3.611	-	1.894	657	1.484	176	1.354737	2.784	100,2	PROV. OOST-VLAANDEREN	
11.908	11.368	540	-	149	102	144	3	261378	498	100,2	ARR. AALST	
8.667	8.054	613	-	253	62	100	38	185703	575	100,3	ARR. DENDERMONDE	
3.754	3.744	10	-	39	22	49	-6	79451	-17	100,0	ARR. EEKLO	
25.369	24.068	1.301	-	887	356	967	85	492517	690	100,1	ARR. GENT	
5.477	5.294	183	-	109	20	61	23	113811	142	100,1	ARR. OUDENAARDE	
9.999	9.035	964	-	457	95	163	33	221877	896	100,4	ARR. SINT-NIKLAAS	
53.954	52.653	1.301	3	558	457	920	99	1.123786	838	100,1	PROV. WEST-VLAANDEREN	
12.967	12.426	541	1	112	159	221	14	268514	479	100,2	ARR. BRUGGE	
2.238	2.188	50	-	21	2	15	2	47708	37	100,1	ARR. DIKSMUIDE	
3.907	3.836	71	-	23	10	39	5	104389	42	100,0	ARR. IEPER	
12.510	12.815	-305	-	175	56	252	33	278571	-501	99,8	ARR. KORTRIJK	
8.871	8.571	300	1	102	161	290	29	141353	171	100,1	ARR. OOSTENDE	
5.890	5.780	110	1	43	27	43	14	139720	94	100,1	ARR. ROESELARE	
3.949	3.715	234	-	55	13	11	-7	87641	236	100,3	ARR. TIELT	
3.622	3.322	300	-	27	29	49	9	55890	280	100,5	ARR. VEURNE	
28.268	25.381	2.887	1	584	294	756	78	341565	2.425	100,7	WAALS BRABANT	
28.268	25.381	2.887	1	584	294	756	78	341565	2.425	100,7	ARR. NIJVEL	
75.724	75.569	155	1	3.018	1.055	1.766	142	1.284347	-556	100,0	HENEGOUWEN	
4.518	4.253	265	-	71	31	60	-2	78351	236	100,3	ARR. AAT	
25.964	26.662	-698	1	1.433	365	479	79	425794	-812	99,8	ARR. CHARLEROI	
16.178	16.380	-202	-	683	323	701	51	251614	-580	99,8	ARR. BERGEN	
2.693	2.702	-9	-	98	31	58	-1	70455	-36	99,9	ARR. MOESKROEN	
10.140	9.575	565	-	402	124	197	15	171627	492	100,3	ARR. ZINNIK	
9.069	8.816	253	-	192	89	160	12	145578	182	100,1	ARR. THUIN	
7.162	7.181	-19	-	139	92	111	-12	140928	-38	100,0	ARR. DOORNIK	
67.330	65.028	2.302	2	3.735	1.131	2.549	328	1.014941	884	100,1	PROV. LUIK	
7.464	6.906	558	-	116	49	62	65	97634	545	100,6	ARR. HOEI	
39.418	39.388	30	2	2.955	931	2.033	131	588946	-1.072	99,8	ARR. LUIK	
16.080	14.847	1.233	-	607	134	414	140	262137	953	100,4	ARR. VERVIERS	
4.368	3.887	481	-	57	17	40	-8	66224	458	100,7	ARR. BORGWORM	
15.534	14.296	1.238	-	254	127	234	56	242526	1.131	100,5	LUXEMBURG	
3.429	3.126	303	-	51	39	107	7	51254	235	100,5	ARR. AARLEN	
2.429	2.125	304	-	28	28	26	20	39536	306	100,8	ARR. BASTENAKEN	
3.503	3.084	419	-	61	17	29	21	49002	407	100,8	ARR. MARCHE-EN-FAMENNE	
3.134	3.047	87	-	62	23	50	4	55055	60	100,1	ARR. NEUFCHATEAU	
3.039	2.914	125	-	52	20	22	4	47679	123	100,3	ARR. VIRTON	
28.623	26.810	1.813	-	573	287	519	168	437426	1.581	100,4	PROV. NAMEN	
7.093	6.477	616	-	71	62	105	40	97890	573	100,6	ARR. DINANT	
17.681	16.719	962	-	464	186	372	127	278773	776	100,3	ARR. NAMEN	
3.849	3.614	235	-	38	39	42	1	60763	232	100,4	ARR. PHILIPPEVILLE	

N.I.S. LOOP VAN DE BEVOLKING IN 1996	TABEL OO.83 A T								BLZ. 1.- FOL. 1.-			
LOOP VAN DE BEVOLKING TOTALE BEVOLKING												
WOONPLAATS	BEVOLKING OP 1 JANUARI	NATUURLIJKE LOOP			MIGRATIES							
		GEEBOORTEN	OVERLIJDENS	VERSCHIL	INTERN		EXTERN		TOTAAL			
					INWIJK.	UITWIJK.	INWIJK.	UITWIJK.	INWIJK.	UITWIJK.	VERSCHIL	
HET RIJK	10.143047	115.214	104.140	11.074	449.573	449.573	61.522	36.674	511.095	486.247	24.848	
BRUSSELS HOOFDST. GEW.	948122	12.549	10.460	2.089	73.110	79.337	17.883	7.841	90.993	87.178	3.815	
ARR. BRUSSEL-HOOFDSTAD	948122	12.549	10.460	2.089	73.110	79.337	17.883	7.841	90.993	87.178	3.815	
ANDERLECHT	87257	1.131	929	202	5.746	6.121	927	322	6.673	6.443	230	
OUDEGEM	29126	312	340	-28	2.064	2.185	556	405	2.620	2.590	30	
SINT-AGATHA-BERCHEM	18351	210	286	-76	1.676	1.450	86	67	1.762	1.517	245	
BRUSSEL	133138	1.928	1.476	452	11.006	12.431	2.714	961	13.720	13.392	328	
ETTERBEEK	38400	476	445	31	3.525	3.791	856	431	4.381	4.222	159	
EVERE	29644	345	333	12	2.502	2.300	232	131	2.734	2.431	303	
VORST	45512	668	476	192	3.776	3.962	641	315	4.417	4.277	140	
GANSHOREN	19912	182	317	-135	1.660	1.681	127	78	1.787	1.759	28	
ELSENE	72358	838	722	116	5.933	7.149	2.580	751	8.513	7.900	613	
JETTE	38479	424	511	-87	3.328	3.119	266	144	3.594	3.263	331	
KOEKELBERG	15916	228	181	47	1.819	2.040	191	78	2.010	2.118	-108	
SINT-JANS-MOLENBEEK	68513	1.142	767	375	5.226	5.811	817	188	6.043	5.999	44	
SINT-GILLIS	42862	666	404	262	4.020	4.765	1.364	471	5.384	5.236	148	
SINT-JOOST-TEN-NODE	21640	453	178	275	1.718	2.223	594	76	2.312	2.299	13	
SCHAARBEEK	103422	1.645	988	657	7.175	8.276	1.509	529	8.684	8.805	-121	
UKKEL	73921	791	883	-92	4.881	4.687	1.861	1.030	6.742	5.717	1.025	
WATERMAAL-BOSVOORDE	24764	253	296	-43	1.675	1.479	386	298	2.061	1.777	284	
SINT-LAMBRECHTS-WOLUWE	46796	456	516	-60	3.073	3.305	1.116	714	4.189	4.019	170	
SINT-PIETERS-WOLUWE	38111	401	412	-11	2.307	2.562	1.060	852	3.367	3.414	-47	
VLAAMS GEWEST	5.880357	64.168	56.761	7.407	216.463	213.314	26.657	15.590	243.120	228.904	14.216	
PROV. ANTWERPEN	1.631243	18.105	15.894	2.211	59.558	60.368	9.631	5.114	69.189	65.482	3.707	
ARR. ANTWERPEN	932991	10.623	9.740	883	34.410	36.847	6.930	3.676	41.340	40.523	817	
AARTSELAAR	14390	121	115	6	728	760	42	24	770	784	-14	
ANTWERPEN	455852	5.435	5.473	-38	11.638	15.439	4.410	2.071	16.048	17.510	-1.462	
BOECHOUT	11659	132	134	-2	651	573	27	28	678	601	77	
BOOM	14589	191	205	-14	809	695	47	19	856	714	142	
BORSBEEK	10282	155	101	54	740	842	40	19	780	861	-81	
BRASSCHAAT	36874	356	306	50	1.611	1.548	427	306	2.038	1.854	184	
BRECHT	23597	297	147	150	1.199	861	100	65	1.299	926	373	
EDEGEM	22800	242	191	51	1.072	1.230	69	73	1.141	1.303	-162	
ESSEN	15628	211	130	81	384	363	296	115	680	478	202	
HEMIKSEM	9236	106	115	-9	422	459	13	7	435	466	-31	
HOVE	8267	80	64	16	334	327	26	17	360	344	16	
KALMTHOUT	16911	171	124	47	600	572	179	109	779	681	98	
KAPELLEN	25356	259	262	-3	1.256	1.216	283	152	1.539	1.368	171	
KONTICH	19443	220	167	53	865	857	48	47	913	904	9	
LINT	7587	101	44	57	376	313	22	22	398	335	63	
MALLE	13439	157	128	29	717	600	28	27	745	627	118	
MORTSEL	25611	307	242	65	1.266	1.554	56	60	1.322	1.614	-292	
NIEL	7977	86	119	-33	626	365	6	1	632	366	266	
RANST	17211	192	132	60	735	671	33	30	768	701	67	
RUMST	14509	145	140	5	635	563	23	15	658	578	80	
SCHELLE	7506	76	60	16	379	300	13	4	392	304	88	
SCHILDE	19386	163	144	19	870	879	226	115	1.096	994	102	
SCHOTEN	31912	320	313	7	1.589	1.507	198	118	1.787	1.625	162	
STABROEK	16773	168	109	59	862	893	72	39	934	932	2	
WIJNEGEM	8543	70	108	-38	468	401	12	12	480	413	67	
WOMMELGEM	11444	141	102	39	687	619	18	25	705	644	61	
WUUSTWEZEL	16852	216	106	110	639	524	113	62	752	586	166	
ZANDHOVEN	11601	137	75	62	487	401	31	17	518	418	100	
ZOERSEL	19783	192	192	-	911	727	52	42	963	769	194	
ZWIJNDRECHT	17973	176	192	-16	854	788	20	35	874	823	51	
ARR. MECHELEN	301060	3.276	3.151	125	11.376	10.514	701	405	12.077	10.919	1.158	
BERLAAR	9865	113	123	-10	373	347	15	10	388	357	31	
BONHEIDEN	13404	128	156	-28	680	496	33	25	713	521	192	
BORNEM	19525	205	186	19	609	444	35	22	644	466	178	
DUFFEL	15589	189	151	38	703	594	28	9	731	603	128	
HEIST-OP-DEN-BERG	36761	380	378	2	1.186	965	39	33	1.225	998	227	
LIER	31623	342	329	13	1.351	1.332	96	55	1.447	1.387	60	

N.I.S. LOOP VAN DE BEVOLKING IN 1996			TABEL OO.83 A T						BLZ. 1.- FOL. 2.-			ALLE ADMINISTRATIEVE EENHEDEN
LOOP VAN DE BEVOLKING												
TOTALE BEVOLKING												
TOTALE LOOP VAN DE BEVOLKING			VERANDERINGEN VAN NATIONALITEIT		RECHTZETTING			BEVOLKING OP 31 DECEMBER (OP 1/1 VAN VOLGEND JAAR)			WOONPLAATS	
BINNEN	BUITEN	VERSCHIL	BELG IN VREEMDE	VREEMDE IN BELG	HERINGESCHREVEN	BEVOLK. AMBTS-HALVE GE-SCHRAPT	STATISTISCHE AANPASSING	TOTALE BEVOLK.	AANGROEI			
									TOTAAL	INDEX		
626.309	590.387	35.922	29	24.581	9.059	21.193	3.391	10.170226	23.788	100,2	HET RIJK	
103.542	97.638	5.904	13	7.919	2.521	7.578	1.628	950597	847	100,1	BRUSSELS HOOFDST. GEW.	
103.542	97.638	5.904	13	7.919	2.521	7.578	1.628	950597	847	100,1	ARR. BRUSSEL-HOOFDSTAD	
7.804	7.372	432	1	705	244	494	12	87451	182	100,2	ANDERLECHT	
2.932	2.930	2	-	66	38	194	61	29033	-154	99,5	OUDERGEM	
1.972	1.803	169	-	81	25	57	20	18508	137	100,7	SINT-AGATHA-BERCHEM	
15.648	14.868	780	1	1.419	518	1.046	455	133845	252	100,2	BRUSSEL	
4.857	4.667	190	1	291	76	492	141	38315	-226	99,4	ETTERBEEK	
3.079	2.764	315	-	162	70	89	113	30053	296	101,0	EVERE	
5.085	4.753	332	1	402	112	187	-17	45752	257	100,6	VORST	
1.969	2.076	-107	-	72	32	72	-30	19735	-147	99,3	GANSHOREN	
9.351	8.622	729	2	385	232	1.627	234	71926	-666	99,1	ELSENE	
4.018	3.774	244	2	224	77	208	94	38686	113	100,3	JETTE	
2.238	2.299	-61	-	168	49	161	48	15791	-173	98,9	KOEKELBERG	
7.185	6.766	419	-	1.032	278	312	14	68912	385	100,6	SINT-JANS-MOLENBEEK	
6.050	5.640	410	-	375	187	614	22	42867	-17	100,0	SINT-GILLIS	
2.765	2.477	288	-	552	82	183	84	21911	187	100,9	SINT-JOOST-TEN-NODE	
10.329	9.793	536	-	1.601	214	179	49	104042	571	100,6	SCHAARBEEK	
7.533	6.600	933	2	186	148	913	184	74273	168	100,2	UKKEL	
2.314	2.073	241	1	34	26	158	32	24905	109	100,4	WATERMAAL-BOSVOORDE	
4.645	4.535	110	1	120	63	444	-19	46506	-271	99,4	SINT-LAMBRECHTS-WOLUWE	
3.768	3.826	-58	1	44	50	148	131	38086	-156	99,6	SINT-PIETERS-WOLUWE	
307.288	285.665	21.623	12	8.498	3.644	7.791	991	5.898824	17.476	100,3	VLAAMS GEWEST	
87.294	81.376	5.918	3	2.547	1.692	3.474	261	1.635640	4.136	100,3	PROV. ANTWERPEN	
51.963	50.263	1.700	2	1.792	1.360	2.906	100	933245	154	100,0	ARR. ANTWERPEN	
891	899	-8	-	10	2	2	-2	14380	-8	99,9	AARTSELAAR	
21.483	22.983	-1.500	2	1.540	1.108	2.523	93	453030	-2.915	99,4	ANTWERPEN	
810	735	75	-	7	7	1	4	11744	81	100,7	BOECHOUT	
1.047	919	128	-	38	13	8	-	14722	133	100,9	BOOM	
935	962	-27	-	4	9	10	-4	10250	-28	99,7	BORSBEEK	
2.394	2.160	234	-	11	14	65	8	37065	183	100,5	BRASSCHAAT	
1.596	1.073	523	-	8	9	45	1	24085	487	102,1	BRECHT	
1.383	1.494	-111	-	8	7	28	7	22675	-132	99,4	EDEGEM	
891	608	283	-	13	5	10	1	15907	278	101,8	ESSEN	
541	581	-40	-	3	11	10	-2	9195	-39	99,6	HEMIKSEM	
440	408	32	-	1	-	2	-12	8285	30	100,4	HOVE	
950	805	145	-	10	4	23	4	17041	126	100,7	KALMTHOUT	
1.798	1.630	168	-	8	20	30	-4	25510	158	100,6	KAPELLEN	
1.133	1.071	62	-	12	6	9	2	19504	59	100,3	KONTICH	
499	379	120	-	5	1	-	-	7708	121	101,6	LINT	
902	755	147	-	1	6	4	1	13589	149	101,1	MALLE	
1.629	1.856	-227	-	12	21	26	-9	25370	-232	99,1	MORTSEL	
718	485	233	-	9	1	1	-1	8209	233	102,9	NIEL	
960	833	127	-	4	5	1	1	17343	131	100,8	RANST	
803	718	85	-	14	12	5	-3	14598	92	100,6	RUMST	
468	364	104	-	4	2	2	-1	7609	104	101,4	SHELLE	
1.259	1.138	121	-	6	8	16	-1	19498	113	100,6	SCHILDE	
2.107	1.938	169	-	14	36	27	9	32099	178	100,6	SCHOTEN	
1.102	1.041	61	-	18	7	12	-1	16828	56	100,3	STABROEK	
550	521	29	-	3	2	6	4	8572	25	100,3	WIJNEGEM	
846	746	100	-	7	5	4	2	11547	101	100,9	WOMMELGEM	
968	692	276	-	2	7	24	4	17115	259	101,5	WUUSTWEZEL	
655	493	162	-	6	3	4	1	11763	161	101,4	ZANDHOVEN	
1.155	961	194	-	2	23	5	4	19999	212	101,1	ZOERSEL	
1.050	1.015	35	-	12	6	3	-6	18005	38	100,2	ZWIJNDRECHT	
15.353	14.070	1.283	-	494	200	264	82	302361	1.219	100,4	ARR. MECHELEN	
501	480	21	-	1	5	4	-	9887	22	100,2	BERLAAR	
841	677	164	-	3	3	4	1	13568	163	101,2	BONHEIDEN	
849	652	197	-	40	3	2	2	19725	198	101,0	BORNEM	
920	754	166	-	4	9	18	-4	15742	157	101,0	DUFFEL	
1.605	1.376	229	-	11	7	4	3	36996	232	100,6	HEIST-OP-DEN-BERG	
1.789	1.716	73	-	46	18	8	-1	31705	83	100,3	LIER	

WOONPLAATS	BEVOL- KING OP 1 JANUARI	NATUURLIJKE LOOP			MIGRATIES						
		GEBOO- TEN	OVER- LIJDENS	VERSCHIL	INTERN		EXTERN		TOTAAL		
					INWIJK.	UITWIJK.	INWIJK.	UITWIJK.	INWIJK.	UITWIJK.	VERSCHIL
MECHELEN	75294	942	840	102	2.727	3.026	310	146	3.037	3.172	-135
NIJLEN	20097	186	182	4	668	622	20	11	688	633	55
PUTTE	14992	123	129	-6	624	572	18	11	642	583	59
PUURS	15409	163	153	10	555	493	22	24	577	517	60
SINT-AMANDS	7418	73	90	-17	234	231	15	8	249	239	10
SINT-KATELIJNE-WAVER	18743	185	209	-24	919	711	23	26	942	737	205
WILLEBROEK	22340	247	225	22	747	681	47	25	794	706	88
ARR. TURNHOUT	397192	4.206	3.003	1.203	13.772	13.007	2.000	1.033	15.772	14.040	1.732
ARENDONK	11484	136	118	18	236	235	105	34	341	269	72
BAARLE-HERTOG	2102	18	20	-2	48	58	61	49	109	107	2
BALEN	18909	191	145	46	644	601	52	22	696	623	73
BEERSE	14983	191	97	94	685	567	61	35	746	602	144
DESSEL	8367	97	64	33	261	259	19	5	280	264	16
GEEL	33313	300	304	-4	1.041	886	76	42	1.117	928	189
GROBBENDONK	10344	125	74	51	484	408	17	18	501	426	75
HERENTALS	25128	261	191	70	953	943	64	25	1.017	968	49
HERENTHOUT	8202	79	67	12	219	212	6	6	225	218	7
HERSELT	13117	108	133	-25	588	408	18	8	606	416	190
HOOGSTRATEN	16793	195	109	86	440	359	409	177	849	536	313
HULSHOUT	8101	89	57	32	356	296	13	3	369	299	70
KASTERLEE	17239	191	96	95	594	564	57	41	651	605	46
LAAKDAL	14618	160	102	58	422	458	15	13	437	471	-34
LILLE	14500	168	100	68	511	366	13	21	524	387	137
MEERHOUT	9249	94	82	12	255	254	16	8	271	262	9
MERKSPLAS	7856	87	41	46	256	324	41	21	297	345	-48
MOL	31003	309	250	59	869	924	141	111	1.010	1.035	-25
OLEN	10695	96	71	25	378	399	22	9	400	408	-8
OUD-TURNHOUT	12296	111	77	34	567	484	89	53	656	537	119
RAVELS	12520	159	62	97	314	295	264	114	578	409	169
RETIE	9497	115	64	51	281	303	61	20	342	323	19
RIJKEVORSEL	10092	120	83	37	384	379	50	15	434	394	40
TURNHOUT	38467	399	332	67	1.563	1.796	240	138	1.803	1.934	-131
VORSELAAR	7190	86	40	46	295	244	5	6	300	250	50
VOSELAAR	9666	102	70	32	438	340	36	20	474	360	114
WESTERLO	21461	219	154	65	690	645	49	19	739	664	75
VLAAMS BRABANT	999186	10.712	9.262	1.450	47.369	44.644	6.331	4.549	53.700	49.193	4.507
ARR. HALLE-VILVOORDE	550507	5.793	5.072	721	27.099	26.154	3.452	2.779	30.551	28.933	1.618
AFFLIGEM	11811	138	110	28	441	537	12	14	453	551	-98
ASSE	27501	300	253	47	1.342	1.469	73	60	1.415	1.529	-114
BEERSEL	22711	218	199	19	1.220	1.177	85	83	1.305	1.260	45
BEVER	1893	14	26	-12	80	54	10	2	90	56	34
DILBEEK	37352	344	350	-6	1.939	1.763	81	101	2.020	1.864	156
DROGENBOS	4666	51	70	-19	403	358	14	10	417	368	49
GALMAARDEN	7531	93	85	8	357	259	10	8	367	267	100
GOOIK	8511	104	84	20	402	331	9	11	411	342	69
GRIMBERGEN	32737	354	320	34	1.710	1.815	136	91	1.846	1.906	-60
HALLE	33386	396	336	60	1.411	1.436	64	32	1.475	1.468	7
HERNE	6316	66	69	-3	248	264	11	7	259	271	-12
HOEILAART	9630	100	80	20	402	428	157	111	559	539	20
KAMPENHOUT	10515	134	91	43	497	415	28	24	525	439	86
KAPELLE-OP-DEN-BOS	8921	97	76	21	324	397	18	6	342	403	-61
KRAAINEM	12915	116	83	33	769	781	290	302	1.059	1.083	-24
LENNIK	8433	80	55	25	395	351	8	5	403	356	47
LIEDEKERKE	11674	122	98	24	523	497	15	8	538	505	33
LINKEBEEK	4647	48	50	-2	280	317	47	26	327	343	-16
LONDERZEEL	17211	167	154	13	544	518	32	21	576	539	37
MACHELEN	11518	121	121	-	766	689	33	38	799	727	72
MEISE	17862	169	128	41	853	797	68	52	921	849	72
MERCHTEM	13826	155	121	34	622	508	48	26	670	534	136
OPWIJK	11575	125	104	21	422	409	9	5	431	414	17
OVERIJSE	23591	263	170	93	1.168	1.132	630	540	1.798	1.672	126
PEPINGEN	4116	47	49	-2	145	150	5	-	150	150	-
ROOSDAAL	10395	108	103	5	444	412	11	6	455	418	37
SINT-GENESIUS-RODE	18099	198	131	67	892	1.013	465	376	1.357	1.389	-32
SINT-PIETERS-LEEUV	29643	325	258	67	1.646	1.571	100	78	1.746	1.649	97
STEENOKKERZEEL	10130	106	116	-10	505	468	51	29	556	497	59



N.I.S. LOOP VAN DE BEVOLKING IN 1996			TABEL OO.83 A T						BLZ. 2.- FOL. 2.-			ALLE ADMINISTRATIEVE EENHEDEN
LOOP VAN DE BEVOLKING												
TOTALE BEVOLKING												
TOTALE LOOP VAN DE BEVOLKING			VERANDERINGEN VAN NATIONALITEIT		RECHTZETTING			BEVOLKING OP 31 DECEMBER (OP 1/1 VAN VOLGEND JAAR)			WOONPLAATS	
BINNEN	BUITEN	VERSCHIL	BELG IN VREEMDE	VREEMDE IN BELG	HERINGESCHREVEN	BEVOLK. AMBTS-HALVE GE-SCHRAPT	STATISTISCHE AAN-PASSING	TOTALE BEVOLK.	AANGROEI			
									TOTAAL	INDEX		
3.979	4.012	-33	-	299	120	188	62	75255	-101	99,9	MECHELEN	
874	815	59	-	5	9	2	2	20165	66	100,3	NIJLEN	
765	712	53	-	6	2	3	2	15046	52	100,3	PUTTE	
740	670	70	-	3	3	8	2	15476	65	100,4	PUURS	
322	329	-7	-	11	5	2	7	7421	-4	99,9	SINT-AMANDS	
1.127	946	181	-	8	2	6	-2	18918	177	100,9	SINT-KATELIJNE-WAVER	
1.041	931	110	-	57	14	15	8	22457	109	100,5	WILLEBROEK	
19.978	17.043	2.935	1	261	132	304	79	400034	2.763	100,7	ARR. TURNHOUT	
477	387	90	-	5	4	1	1	11578	93	100,8	ARENDONK	
127	127	-	-	1	-	5	-1	2096	-5	99,8	BAARLE-HERTOG	
887	768	119	-	19	4	11	1	19022	112	100,6	BALEN	
937	699	238	1	11	2	5	6	15224	235	101,6	BEERSE	
377	328	49	-	15	3	4	8	8423	48	100,6	DESSEL	
1.417	1.232	185	-	4	7	16	12	33501	176	100,5	GEEL	
626	500	126	-	2	5	4	1	10472	127	101,2	GROBBENDONK	
1.278	1.159	119	-	18	7	24	-	25230	102	100,4	HERENTALS	
304	285	19	-	2	1	1	-	8221	19	100,2	HERENTHOUT	
714	549	165	-	7	4	3	-1	13282	166	101,3	HERSELT	
1.044	645	399	-	8	15	9	-5	17193	405	102,4	HOOGSTRATEN	
458	356	102	-	1	4	5	-2	8200	101	101,2	HULSHOUT	
842	701	141	-	6	2	7	4	17379	136	100,8	KASTERLEE	
597	573	24	-	5	2	4	10	14650	22	100,2	LAAKDAL	
692	487	205	-	3	1	2	-	14704	204	101,4	LILLE	
365	344	21	-	5	3	1	-4	9268	23	100,2	MEERHOUT	
384	386	-2	-	5	-	10	8	7852	-12	99,8	MERKSPLAS	
1.319	1.285	34	-	67	11	12	30	31066	33	100,1	MOL	
496	479	17	-	4	4	6	6	10716	15	100,1	OLEN	
767	614	153	-	4	5	11	-3	12440	147	101,2	OUD-TURNHOUT	
737	471	266	-	4	2	11	-2	12775	257	102,1	RAVELS	
457	387	70	-	4	-	2	3	9568	68	100,7	RETIE	
554	477	77	-	4	3	2	1	10171	78	100,8	RIJKEVORSEL	
2.202	2.266	-64	-	40	34	141	5	38301	-171	99,6	TURNHOUT	
386	290	96	-	1	1	3	-	7284	94	101,3	VORSELAAR	
576	430	146	-	3	3	-	1	9816	149	101,5	VOSELAAR	
958	818	140	-	13	5	4	-	21602	141	100,7	WESTERLO	
64.412	58.455	5.957	3	806	505	1.336	380	1.004692	5.126	100,5	VLAAMS BRABANT	
36.344	34.005	2.339	-	567	292	775	142	552505	1.856	100,3	ARR. HALLE-VILVOORDE	
591	661	-70	-	1	2	4	3	11742	-72	99,4	AFFLIGEM	
1.715	1.782	-67	-	22	15	19	12	27442	-71	99,7	ASSE	
1.523	1.459	64	-	10	14	32	-11	22746	46	100,2	BEERSEL	
104	82	22	-	-	-	1	-2	1912	21	101,1	BEVER	
2.364	2.214	150	-	27	16	14	17	37521	152	100,4	DILBEEK	
468	438	30	-	15	9	9	-3	4693	30	100,6	DROGENBOS	
460	352	108	-	1	1	1	1	7640	108	101,4	GALMAARDEN	
515	426	89	-	5	4	1	-1	8602	92	101,1	GOOIK	
2.200	2.226	-26	-	30	17	67	-24	32637	-76	99,8	GRIMBERGEN	
1.871	1.804	67	-	53	13	23	-	33443	57	100,2	HALLE	
325	340	-15	-	1	1	3	-	6299	-17	99,7	HERNE	
659	619	40	-	11	6	23	13	9666	23	100,2	HOEILAART	
659	530	129	-	4	7	7	2	10646	129	101,2	KAMPENHOUT	
439	479	-40	-	1	1	2	-	8880	-41	99,5	KAPELLE-OP-DEN-BOS	
1.175	1.166	9	-	27	8	41	43	12934	-24	99,8	KRAAINEM	
483	411	72	-	-	2	2	3	8508	72	100,9	LENNIK	
660	603	57	-	7	2	6	1	11728	53	100,5	LIEDEKERKE	
375	393	-18	-	3	5	3	-1	4630	-16	99,7	LINKEBEEK	
743	693	50	-	5	2	2	8	17269	50	100,3	LONDERZEEL	
920	848	72	-	9	13	14	-7	11582	71	100,6	MACHELEN	
1.090	977	113	-	5	15	5	-6	17979	123	100,7	MEISE	
825	655	170	-	10	7	24	-2	13977	153	101,1	MERCHTEM	
556	518	38	-	12	1	1	-	11613	38	100,3	OPWIJK	
2.061	1.842	219	-	20	16	91	-9	23726	144	100,6	OVERIJSE	
197	199	-2	-	-	-	3	-1	4110	-5	99,9	PEPINGEN	
563	521	42	-	1	1	2	-	10436	41	100,4	ROOSDAAL	
1.555	1.520	35	-	22	17	82	30	18099	-30	99,8	SINT-GENESIUS-RODE	
2.071	1.907	164	-	17	17	25	1	29800	156	100,5	SINT-PIETERS-LEEUEW	
662	613	49	-	3	8	15	12	10184	42	100,4	STEENOKKERZEEL	

WOONPLAATS	BEVOL- KING OP 1 JANUARI	NATUURLIJKE LOOP			MIGRATIES						
		GEBOR- TEN	OVER- LIJDENS	VERSCHIL	INTERN		EXTERN		TOTAAL		
					INWIJK.	UITWIJK.	INWIJK.	UITWIJK.	INWIJK.	UITWIJK.	VERSCHIL
TERNAT	14123	130	119	11	564	498	13	10	577	508	69
VILVOORDE	33483	368	387	-19	1.972	1.610	103	54	2.075	1.664	411
WEMMEL	13738	131	123	8	915	884	72	77	987	961	26
WEZEMBEEK-OPPEM	13623	121	103	18	670	661	284	211	954	872	82
ZAVENTEM	26467	286	276	10	1.462	1.471	412	320	1.874	1.791	83
ZEMST	19957	198	174	24	766	714	48	35	814	749	65
ARR. LEUVEN	448679	4.919	4.190	729	20.270	18.490	2.879	1.770	23.149	20.260	2.889
AARSCHOT	27118	288	275	13	1.061	924	22	16	1.083	940	143
BEGIJNENDIJK	8897	71	60	11	351	261	5	4	356	265	91
BEKKEVOORT	5480	65	41	24	239	168	2	8	241	176	65
BERTEM	8765	86	76	10	369	324	42	54	411	378	33
BIERBEEK	8786	93	85	8	401	414	14	23	415	437	-22
BOORTMEERBEEK	11350	135	96	39	545	517	32	14	577	531	46
BOUTERSEM	6979	80	64	16	329	309	2	9	331	318	13
DIEST	21825	191	180	11	774	732	56	31	830	763	67
GEETBETS	5679	43	55	-12	277	241	5	8	282	249	33
GLABBEEK	4935	46	45	1	182	167	11	5	193	172	21
HAACHT	12791	137	127	10	511	424	20	25	531	449	82
HERENT	18476	239	184	55	920	822	46	50	966	872	94
HOEGAARDEN	5868	71	58	13	286	250	8	3	294	253	41
HOLSBEEK	8358	89	89	-	481	285	8	6	489	291	198
HULDENBERG	8637	93	88	5	460	350	65	59	525	409	116
KEERBERGEN	11542	112	81	31	638	511	75	76	713	587	126
KORTENAKEN	7447	78	76	2	240	194	8	-	248	194	54
KORTENBERG	16818	204	148	56	808	692	121	111	929	803	126
LANDEN	14262	119	156	-37	491	415	24	12	515	427	88
LEUVEN	87132	1.205	851	354	4.537	4.977	1.523	617	6.060	5.594	466
LINTER	6786	70	65	5	271	277	7	5	278	282	-4
LUBBEEK	13195	134	79	55	694	549	22	24	716	573	143
OD-HEVERLEE	10436	97	64	33	475	472	24	48	499	520	-21
ROTSELAAR	14193	164	103	61	657	522	34	32	691	554	137
SCHERPENHEUVEL-ZICHEM	21381	219	188	31	673	577	28	7	701	584	117
TERVUREN	19989	206	145	61	829	873	570	448	1.399	1.321	78
TIELT-WINGE	9637	104	86	18	445	348	18	17	463	365	98
TIENEN	31634	298	379	-81	1.251	1.149	49	42	1.300	1.191	109
TREMELO	12607	113	160	-47	683	445	34	14	717	459	258
ZOUTLEEIJW	7676	69	86	-17	392	301	4	2	396	303	93
LIMBURG	775302	8.292	5.632	2.660	23.200	23.582	4.962	2.404	28.162	25.986	2.176
ARR. HASSELT	375819	3.951	2.754	1.197	12.479	12.479	1.288	677	13.767	13.156	611
AS	7030	69	33	36	294	299	19	33	313	332	-19
BERINGEN	38230	442	252	190	1.039	1.065	103	51	1.142	1.116	26
DIEPENBEEK	16713	163	103	60	694	594	67	50	761	644	117
GENK	62142	775	437	338	1.462	1.783	343	143	1.805	1.926	-121
GINGELOM	7455	80	70	10	263	284	10	6	273	290	-17
HALEN	8005	57	63	-6	299	296	12	11	311	307	4
HAM	8966	76	65	11	369	329	28	10	397	339	58
HASSELT	67456	646	570	76	2.474	2.520	258	165	2.732	2.685	47
HERK-DE-STAD	11382	115	65	50	370	378	19	9	389	387	2
HEUSDEN-ZOLDER	29424	329	175	154	814	896	124	49	938	945	-7
LEOPOLDSBURG	13719	144	92	52	570	612	50	24	620	636	-16
LUMMEN	13268	129	101	28	410	420	12	4	422	424	-2
NIEUWERKERKEN	6177	60	48	12	256	216	9	1	265	217	48
OPGLABBEEK	8656	126	46	80	337	303	36	6	373	309	64
SINT-TRUIDEN	37281	341	369	-28	1.181	1.151	70	36	1.251	1.187	64
TESSENDERLO	15010	140	105	35	630	478	23	18	653	496	157
ZONHOVEN	18428	196	122	74	766	623	51	30	817	653	164
ZUTENDAAL	6477	63	38	25	251	232	54	31	305	263	42
ARR. MAASEIK	212316	2.387	1.342	1.045	5.606	5.794	1.924	686	7.530	6.480	1.050
BOCHOLT	11431	133	75	58	325	279	104	45	429	324	105
BREE	13688	131	96	35	462	426	52	21	514	447	67
DILSEN-STOKKEM	17517	174	122	52	589	514	157	45	746	559	187
HAMONT-ACHEL	13204	152	74	78	222	269	316	125	538	394	144
HECHTEL-EKSEL	10828	145	56	89	398	372	103	40	501	412	89
HOUTHALEN-HELCHTEREN	28653	345	136	209	734	890	106	57	840	947	-107
KINROOI	11405	122	87	35	218	252	177	44	395	296	99

ALLE ADMINISTRA-  
TIEVE EENHEDEN

N.I.S. LOOP VAN DE BEVOLKING IN 1996			TABEL OO.83 A T					BLZ. 3.- FOL. 2.-			ALLE ADMINISTRATIEVE EENHEDEN	
LOOP VAN DE BEVOLKING												
TOTALE BEVOLKING												
TOTALE LOOP VAN DE BEVOLKING			VERANDERINGEN VAN NATIONALITEIT		RECHTZETTING			BEVOLKING OP 31 DECEMBER (OP 1/1 VAN VOLGEND JAAR)			WOONPLAATS	
BINNEN	BUITEN	VERSCHIL	BELG IN VREEMDE	VREEMDE IN BELG	HERINGESCHREVEN	BEVOLK. AMBTS- HALVE GE- SCHRAPT	STATISTISCHE AANPASSING	TOTALE BEVOLK.	AANGROEI			
									TOTAAL	INDEX		
707	627	80	-	9	3	8	-5	14193	75	100,5	TERNAT	
2.443	2.051	392	-	133	26	89	-6	33806	329	101,0	VILVOORDE	
1.118	1.084	34	-	19	18	23	6	13773	29	100,2	WEMMEL	
1.075	975	100	-	24	5	45	-3	13680	60	100,4	WEZEMBEEK-OPPEM	
2.160	2.067	93	-	52	11	87	75	26559	17	100,1	ZAVENTEM	
1.012	923	89	-	8	9	1	-4	20050	97	100,5	ZEMST	
28.068	24.450	3.618	3	239	213	561	238	452187	3.270	100,7	ARR. LEUVEN	
1.371	1.215	156	-	4	10	20	2	27266	146	100,5	AARSCHOT	
427	325	102	-	-	3	1	2	9003	104	101,2	BEGIJNENDIJK	
306	217	89	-	-	2	6	-	5565	85	101,6	BEKKEVOORT	
497	454	43	-	3	4	4	3	8811	43	100,5	BERTEM	
508	522	-14	-	1	3	3	-2	8770	-14	99,8	BIERBEEK	
712	627	85	1	2	15	3	3	11450	97	100,9	BOORTMEERBEEK	
411	382	29	-	1	-	3	1	7006	26	100,4	BOUTERSEM	
1.021	943	78	-	62	8	23	6	21894	63	100,3	DIEST	
325	304	21	-	2	-	2	1	5699	19	100,3	GEETBETS	
239	217	22	-	-	1	3	-	4955	20	100,4	GLABBEEK	
668	576	92	-	4	4	5	7	12889	91	100,7	HAACHT	
1.205	1.056	149	-	7	3	6	4	18626	146	100,8	HERENT	
365	311	54	-	1	-	12	-	5910	42	100,7	HOEGAARDEN	
578	380	198	-	-	-	-	7	8563	198	102,4	HOLSBEEK	
618	497	121	-	5	4	17	5	8750	108	101,2	HULDENBERG	
825	668	157	-	-	3	11	-8	11683	149	101,3	KEERBERGEN	
326	270	56	-	1	2	2	-	7503	56	100,8	KORTENAKEN	
1.133	951	182	-	3	3	5	14	17012	180	101,1	KORTENBERG	
634	583	51	-	1	2	1	3	14317	52	100,4	LANDEN	
7.265	6.445	820	2	101	89	349	97	87789	560	100,6	LEUVEN	
348	347	1	-	1	2	1	-	6788	2	100,0	LINTER	
850	652	198	-	1	-	2	1	13392	196	101,5	LUBBEEK	
596	584	12	-	2	9	15	1	10443	6	100,1	OUD-HEVERLEE	
855	657	198	-	2	11	2	2	14402	207	101,5	ROTSELAAR	
920	772	148	-	2	7	3	1	21534	152	100,7	SCHERPENHEUVEL-ZICHEM	
1.605	1.466	139	-	14	6	39	64	20159	106	100,5	TERVUREN	
567	451	116	-	4	-	2	1	9752	114	101,2	TIELT-WINGE	
1.598	1.570	28	-	9	19	17	-2	31662	30	100,1	TIENEN	
830	619	211	-	3	1	1	26	12844	211	101,7	TREMELO	
465	389	76	-	3	2	3	-1	7750	75	101,0	ZOUTLEEUW	
36.454	31.618	4.836	3	2.693	333	577	75	779969	4.592	100,6	LIMBURG	
17.718	15.910	1.808	-	1.829	189	304	51	377563	1.693	100,5	ARR. HASSELT	
382	365	17	-	12	2	2	7	7054	17	100,2	AS	
1.584	1.368	216	-	378	21	22	8	38453	215	100,6	BERINGEN	
924	747	177	-	11	4	15	1	16880	166	101,0	DIEPENBEEK	
2.580	2.363	217	-	687	33	62	6	62336	188	100,3	GENK	
353	360	-7	-	7	2	4	1	7447	-9	99,9	GINGELOM	
368	370	-2	-	9	-	1	-1	8001	-3	100,0	HALEN	
473	404	69	-	14	4	5	1	9035	68	100,8	HAM	
3.378	3.255	123	-	165	65	94	2	67552	94	100,1	HASSELT	
504	452	52	-	7	2	4	3	11435	50	100,4	HERK-DE-STAD	
1.267	1.120	147	-	339	10	14	3	29570	143	100,5	HEUSDEN-ZOLDER	
764	728	36	-	73	6	16	3	13748	26	100,2	LEOPOLDSBURG	
551	525	26	-	18	4	1	1	13298	29	100,2	LUMMEN	
325	265	60	-	-	-	1	-3	6233	59	101,0	NIUWERKERKEN	
499	355	144	-	5	-	5	-	8795	139	101,6	OPGLABBEEK	
1.592	1.556	36	-	21	32	49	18	37318	19	100,1	SINT-TRUIDEN	
793	601	192	-	55	1	2	-	15201	191	101,3	TESSENDERLO	
1.013	775	238	-	22	2	6	1	18663	234	101,3	ZONHOVEN	
368	301	67	-	6	1	1	-	6544	67	101,0	ZUTENDAAL	
9.917	7.822	2.095	2	461	54	111	13	214367	2.038	101,0	ARR. MAASEIK	
562	399	163	-	7	2	7	-	11589	158	101,4	BOCHOLT	
645	543	102	-	6	1	8	-	13783	95	100,7	BREE	
920	681	239	-	56	1	21	2	17738	219	101,3	DILSEN-STOKKEM	
690	468	222	-	25	3	11	-	13418	214	101,6	HAMONT-ACHEL	
646	468	178	-	10	4	5	-7	10998	177	101,6	HECHTEL-EKSEL	
1.185	1.083	102	-	238	7	-	-1	28761	109	100,4	HOUTHALEN-HELCHTEREN	
517	383	134	-	3	5	5	-	11539	134	101,2	KINROOI	

WOONPLAATS	BEVOL- KING OP 1 JANUARI	NATUURLIJKE LOOP			MIGRATIES						
		GEBOR- TEN	OVER- LIJDENS	VERSCHIL	INTERN		EXTERN		TOTAAL		
					INWIJK.	UITWIJK.	INWIJK.	UITWIJK.	INWIJK.	UITWIJK.	VERSCHIL
LOOP VAN DE BEVOLKING TOTALE BEVOLKING											
ALLE ADMINISTRATIEVE EENHEDEN											
N.I.S. LOOP VAN DE BEVOLKING IN 1996											
TABEL 00.83 A T											
BLZ. 4.- FDL. 1.-											
LOMMEL	29378	346	192	154	569	617	259	102	828	719	109
MAASEIK	22153	243	160	83	634	570	267	100	901	670	231
MEEUWEN-GRUITRODE	12198	146	57	89	339	359	40	20	379	379	-
NEERPELT	14956	151	97	54	355	454	228	35	583	489	94
OVERPELT	12138	126	89	37	378	357	69	21	447	378	69
PEER	14767	173	101	72	383	435	46	31	429	466	-37
ARR. TONGEREN	187167	1.954	1.536	418	5.115	5.309	1.750	1.041	6.865	6.350	515
ALKEN	10681	116	76	40	344	358	15	19	359	377	-18
BILZEN	28639	323	225	98	958	839	109	73	1.067	912	155
BORGLOON	9949	103	98	5	343	298	9	2	352	300	52
HEERS	6523	58	60	-2	216	239	4	10	220	249	-29
HERSTAPPE	90	-	3	-3	1	4	1	-	2	4	-2
HOESELT	8956	114	63	51	340	328	19	15	359	343	16
KORTESSEM	7916	71	54	17	295	285	12	17	307	302	5
LANAKEN	22990	223	200	23	553	617	760	434	1.313	1.051	262
MAASMECHELEN	35505	393	279	114	648	901	353	205	1.001	1.106	-105
RIEMST	15281	174	108	66	320	384	306	179	626	563	63
TONGEREN	29798	273	270	3	753	727	91	52	844	779	65
VOEREN	4317	35	46	-11	98	121	61	34	159	155	4
WELLEN	6522	71	54	17	246	208	10	1	256	209	47
PROV. OOST-VLAANDEREN	1.351777	14.927	14.134	793	46.916	45.620	3.331	1.809	50.247	47.429	2.818
ARR. AALST	260877	2.600	2.811	-211	8.992	8.368	316	189	9.308	8.557	751
AALST	76179	747	835	-88	2.404	2.378	157	71	2.561	2.449	112
DENDERLEEUEW	16964	186	152	34	676	717	17	11	693	728	-35
ERPE-MERE	19106	203	203	-	811	721	15	17	826	738	88
GERAARDSBERGEN	30680	310	400	-90	992	901	21	24	1.013	925	88
HAALERT	17172	150	191	-41	663	564	12	7	675	571	104
HERZELE	16084	169	155	14	564	466	13	13	577	479	98
LEDE	16963	165	165	-	603	647	14	3	617	650	-33
NINOVE	34189	350	358	-8	1.141	1.017	52	31	1.193	1.048	145
SINT-LIEVENS-HOUTEM	9077	89	85	4	307	296	7	-	314	296	18
ZOTTEGEM	24463	231	267	-36	831	661	8	12	839	673	166
ARR. DENDERMONDE	185090	2.033	1.834	199	6.313	6.062	321	158	6.634	6.220	414
BERLARE	13270	135	147	-12	575	464	15	11	590	475	115
BUGGENHOUT	13680	158	117	41	481	507	13	14	494	521	-27
DENDERMONDE	42847	455	429	26	1.341	1.217	62	45	1.403	1.262	141
HAMME	22700	263	243	20	518	559	52	13	570	572	-2
LAARNE	11620	119	106	13	403	418	14	7	417	425	-8
LEBBEKE	16974	194	149	45	759	617	22	11	781	628	153
WAASMUNSTER	9899	118	86	32	505	437	25	14	530	451	79
WETTEREN	22765	232	263	-31	860	863	45	21	905	884	21
WICHELEN	10893	92	102	-10	429	409	6	4	435	413	22
ZELE	20442	267	192	75	442	571	67	18	509	589	-80
ARR. EEKLO	79474	806	883	-77	2.769	2.705	179	156	2.948	2.861	87
ASSENEDE	13585	126	179	-53	467	452	33	26	500	478	22
EEKLO	19101	225	203	22	727	756	35	31	762	787	-25
KAPRIJKE	6136	61	80	-19	319	239	13	10	332	249	83
MALDEGEM	21864	206	206	-	562	584	40	32	602	616	-14
SINT-LAUREINS	6556	68	62	6	201	214	23	19	224	233	-9
ZELZATE	12232	120	153	-33	493	460	35	38	528	498	30
ARR. GENT	491742	5.711	5.127	584	17.901	18.088	1.757	853	19.658	18.941	717
AALTER	17604	215	152	63	633	511	14	21	647	532	115
DEINZE	26857	306	261	45	1.008	839	35	21	1.043	860	183
DE PINTE	10075	117	57	60	418	391	17	36	435	427	8
DESTELBERGEN	17345	171	136	35	760	816	25	25	785	841	-56
EVERGEM	30227	326	359	-33	1.380	1.045	59	36	1.439	1.081	358
GAVERE	11466	137	121	16	514	377	9	11	523	388	135
GENT	226464	2.747	2.519	228	6.792	8.388	1.376	511	8.168	8.899	-731
KNESSELARE	7859	88	74	14	260	305	8	6	268	311	-43
LOCHRISTI	18017	205	174	31	794	603	17	8	811	611	200
LOVENDEGEM	9158	89	89	-	400	431	9	15	409	446	-37
MELLE	10101	95	118	-23	588	535	11	17	599	552	47
MERELBEKE	21027	254	223	31	927	820	19	18	946	838	108

N.I.S. LOOP VAN DE BEVOLKING IN 1996			TABEL OO.83 A T						BLZ. 4.- FOL. 2.-			ALLE ADMINISTRATIEVE EENHEDEN
LOOP VAN DE BEVOLKING												
TOTALE BEVOLKING												
TOTALE LOOP VAN DE BEVOLKING			VERANDERINGEN VAN NATIONALITEIT		RECHTZETTING			BEVOLKING OP 31 DECEMBER (OP 1/1 VAN VOLGEND JAAR)			WOONPLAATS	
BINNEN	BUITEN	VERSCHIL	BELG IN VREEMDE	VREEMDE IN BELG	HERINGESCHREVEN	BEVOLK. AMBTS-HALVE GESCHRAPPT	STATISTISCHE AANPASSING	TOTALE BEVOLK.	AANGROEI			
									TOTAAL	INDEX		
1.174	911	263	1	46	13	14	4	29644	262	100,9	LOMMEL	
1.144	830	314	-	34	5	17	8	22463	302	101,4	MAASEIK	
525	436	89	1	1	1	-	3	12291	90	100,7	MEEUWEN-GRUITRODE	
734	586	148	-	22	2	8	-1	15097	142	100,9	NEERPELT	
573	467	106	-	2	5	8	4	12245	103	100,8	OVERPELT	
602	567	35	-	11	5	7	1	14801	33	100,2	PEER	
8.819	7.886	933	1	403	90	162	11	188039	861	100,5	ARR. TONGEREN	
475	453	22	-	2	5	4	5	10709	23	100,2	ALKEN	
1.390	1.137	253	-	43	10	28	11	28885	235	100,8	BILZEN	
455	398	57	-	2	2	2	-1	10005	57	100,6	BORGLOON	
278	309	-31	-	1	1	3	-	6490	-33	99,5	HEERS	
2	7	-5	-	-	-	-	-	85	-5	94,4	HERSTAPPE	
473	406	67	-	1	2	4	2	9023	65	100,7	HOESELT	
378	356	22	-	2	1	-	4	7943	23	100,3	KORTESSEM	
1.536	1.251	285	-	19	23	39	-13	23246	269	101,2	LANAKEN	
1.394	1.385	9	-	298	21	40	5	35500	-10	100,0	MAASMECHELEN	
800	671	129	-	13	3	15	-1	15397	117	100,8	RIEMST	
1.117	1.049	68	-	16	20	24	2	29864	64	100,2	TONGEREN	
194	201	-7	1	4	1	1	-3	4307	-7	99,8	VOEREN	
327	263	64	-	2	1	2	-	6585	63	101,0	WELLEN	
65.174	61.563	3.611	-	1.894	657	1.484	176	1.354737	2.784	100,2	PROV. OOST-VLAANDEREN	
11.908	11.368	540	-	149	102	144	3	261378	498	100,2	ARR. AALST	
3.308	3.284	24	-	87	42	63	15	76197	3	100,0	AALST	
879	880	-1	-	6	6	3	3	16969	2	100,0	DENDERLEEUV	
1.029	941	88	-	8	9	6	3	19200	91	100,5	ERPE-MERE	
1.323	1.325	-2	-	6	14	15	4	30681	-3	100,0	GERAARDSBERGEN	
825	762	63	-	7	8	4	2	17241	67	100,4	HAALTERT	
746	634	112	-	-	2	3	-2	16193	111	100,7	HERZELE	
782	815	-33	-	13	4	5	-2	16927	-34	99,8	LEDE	
1.543	1.406	137	-	21	13	31	-9	34299	119	100,3	NINOVE	
403	381	22	-	-	1	4	-11	9085	19	100,2	SINT-LIEVENS-HOUTEM	
1.070	940	130	-	1	3	10	-	24586	123	100,5	ZOTTEGEM	
8.667	8.054	613	-	253	62	100	38	185703	575	100,3	ARR. DENDERMONDE	
725	622	103	-	4	5	7	3	13374	101	100,8	BERLARE	
652	638	14	-	7	3	-	5	13702	17	100,1	BUGGENHOUT	
1.858	1.691	167	-	49	17	29	5	43007	155	100,4	DENDERMONDE	
833	815	18	-	47	3	7	2	22716	14	100,1	HAMME	
536	531	5	-	2	2	4	-1	11622	3	100,0	LAARNE	
975	777	198	-	17	5	11	2	17168	192	101,1	LEBBEKE	
648	537	111	-	1	7	12	-	10005	106	101,1	WAASMUNSTER	
1.137	1.147	-10	-	25	13	24	7	22751	-21	99,9	WETTEREN	
527	515	12	-	3	1	1	-	10905	12	100,1	WICHELEN	
776	781	-5	-	98	6	5	15	20453	-4	100,0	ZELE	
3.754	3.744	10	-	39	22	49	-6	79451	-17	100,0	ARR. EEKLO	
626	657	-31	-	5	1	6	-4	13545	-36	99,7	ASSENEDE	
987	990	-3	-	7	8	22	1	19085	-17	99,9	EEKLO	
393	329	64	-	1	-	-	2	6202	64	101,0	KAPRIJKE	
808	822	-14	-	10	6	11	-4	21841	-19	99,9	MALDEGEM	
292	295	-3	-	1	2	4	-	6551	-5	99,9	SINT-LAUREINS	
648	651	-3	-	15	5	6	-1	12227	-4	100,0	ZELZATE	
25.369	24.068	1.301	-	887	356	967	85	492517	690	100,1	ARR. GENT	
862	684	178	-	3	3	6	-1	17778	175	101,0	AALTER	
1.349	1.121	228	-	14	7	13	1	27080	222	100,8	DEINZE	
552	484	68	-	1	5	1	1	10148	72	100,7	DE PINTE	
956	977	-21	-	3	5	3	1	17327	-19	99,9	DESTELBERGEN	
1.765	1.440	325	-	5	5	11	2	30548	319	101,1	EVERGEM	
660	509	151	-	1	1	2	1	11617	150	101,3	GAVERE	
10.915	11.418	-503	-	819	304	878	82	225469	-1.077	99,5	GENT	
356	385	-29	-	3	1	-	-1	7830	-28	99,6	KNESSELARE	
1.016	785	231	-	4	5	10	1	18244	226	101,3	LOCHRISTI	
498	535	-37	-	4	1	2	2	9122	-38	99,6	LOVENDEGEM	
694	670	24	-	5	3	4	-1	10123	23	100,2	MELLE	
1.200	1.061	139	-	4	2	4	-2	21162	137	100,7	MERELBEKE	

N.I.S. LOOP VAN DE BEVOLKING IN 1996		TABEL 00.83 A T			BLZ. 5.- FOL. 1.-			ALLE ADMINISTRATIEVE EENHEDEN				
LOOP VAN DE BEVOLKING												
TOTALE BEVOLKING												
WOONPLAATS	BEVOLKING OP 1 JANUARI	NATUURLIJKE LOOP			MIGRATIES							
		GEBOR- TEN	OVER- LIJDENS	VERSCHIL	INTERN		EXTERN		TOTAAL			
					INWIJK.	UITWIJK.	INWIJK.	UITWIJK.	INWIJK.	UITWIJK.	VERSCHIL	
MOERBEKE	5766	57	52	5	203	225	15	12	218	237	-19	
NAZARETH	10623	132	112	20	490	421	20	10	510	431	79	
NEVELE	10782	122	95	27	400	336	15	5	415	341	74	
OOSTERZELE	13096	159	149	10	491	436	18	19	509	455	54	
SINT-MARTENS-LATEM	8203	65	73	-8	404	360	51	34	455	394	61	
WAARSCHOOT	7914	89	61	28	315	213	11	12	326	225	101	
WACHTEBEKE	6923	70	90	-20	281	323	11	25	292	348	-56	
ZOMERGEM	8151	91	104	-13	357	278	5	3	362	281	81	
ZULTE	14084	176	108	68	486	435	12	8	498	443	55	
ARR. OUDENAARDE	113646	1.257	1.376	-119	4.027	3.804	193	114	4.220	3.918	302	
BRAKEL	13714	125	178	-53	440	451	11	11	451	462	-11	
HOREBEKE	1924	23	36	-13	75	50	2	2	77	52	25	
KLUISBERGEN	6050	69	94	-25	240	208	4	7	244	215	29	
KRUISSHOUTEM	7718	92	69	23	289	263	8	2	297	265	32	
LIERDE	6195	60	72	-12	263	194	7	2	270	196	74	
MAARKEDAL	6342	60	107	-47	303	216	5	5	308	221	87	
OUDENAARDE	27314	326	291	35	841	759	68	37	909	796	113	
RONSE	24260	281	305	-24	776	934	65	36	841	970	-129	
WORTEGEM-PETEGEM	6010	59	62	-3	233	194	7	2	240	196	44	
ZINGEM	6492	92	82	10	282	242	12	8	294	250	44	
ZWALM	7627	70	80	-10	285	293	4	2	289	295	-6	
ARR. SINT-NIKLAAS	220948	2.520	2.103	417	6.914	6.593	565	339	7.479	6.932	547	
BEVEREN	44196	533	409	124	1.270	1.081	100	63	1.370	1.144	226	
KRUIBEKE	14408	140	152	-12	453	463	12	21	465	484	-19	
LOKEREN	35803	407	337	70	1.058	881	123	29	1.181	910	271	
SINT-GILLIS-WAAS	16873	195	168	27	588	505	34	51	622	556	66	
SINT-NIKLAAS	68134	728	687	41	1.993	2.211	183	91	2.176	2.302	-126	
STEKENE	16623	190	134	56	589	549	48	53	637	602	35	
TEMSE	24911	327	216	111	963	903	65	31	1.028	934	94	
PROV. WEST-VLAANDEREN	1.122849	12.132	11.839	293	39.420	39.100	2.402	1.714	41.822	40.814	1.008	
ARR. BRUGGE	268021	2.803	2.700	103	9.282	9.031	882	695	10.164	9.726	438	
BEERNEM	14338	148	135	13	508	442	13	15	521	457	64	
BLANKENBERGE	17266	162	218	-56	1.003	812	53	33	1.056	845	211	
BRUGGE	115815	1.192	1.212	-20	3.124	3.534	553	451	3.677	3.985	-308	
DAMME	10880	111	101	10	419	396	11	22	430	418	12	
JABBEKE	13282	149	110	39	575	479	13	20	588	499	89	
KNOCKE-HEIST	32592	350	414	-64	1.232	1.108	170	101	1.402	1.209	193	
OOSTKAMP	21008	236	180	56	831	807	20	26	851	833	18	
TORHOUT	18693	205	167	38	549	594	10	15	559	609	-50	
ZEDELGEM	21381	224	142	82	902	709	34	11	936	720	216	
ZUIENKERKE	2766	26	21	5	139	150	5	1	144	151	-7	
ARR. DIKSMUIDE	47669	522	554	-32	1.666	1.602	50	32	1.716	1.634	82	
DIKSMUIDE	15245	163	156	7	622	532	19	11	641	543	98	
HOUTHULST	8910	117	125	-8	271	271	14	9	285	280	5	
KOEKELARE	8030	78	87	-9	361	314	10	3	371	317	54	
KORTEMARK	12303	123	136	-13	307	372	6	8	313	380	-67	
LO-RENINGE	3181	41	50	-9	105	113	1	1	106	114	-8	
ARR. IEPER	104342	1.166	1.097	69	2.603	2.642	138	97	2.741	2.739	2	
HEUVELLAND	8449	114	90	24	242	250	22	19	264	269	-5	
IEPER	35399	377	370	7	828	963	43	40	871	1.003	-132	
LANGEMARK-POELKAPELLE	7524	87	73	14	245	207	5	3	250	210	40	
MESEN	992	16	5	11	21	32	16	6	37	38	-1	
POPERINGE	19184	217	197	20	397	327	19	15	416	342	74	
VLETEREN	3613	39	29	10	68	102	1	-	69	102	-33	
WERVIK	17831	169	205	-36	481	453	25	8	506	461	45	
ZONNEBEKE	11350	147	128	19	321	308	7	6	328	314	14	
ARR. KORTRIJK	279039	3.132	2.884	248	8.805	9.563	573	368	9.378	9.931	-553	
ANZEGEM	13449	160	127	33	427	427	13	12	440	439	1	
AVELGEM	9113	74	115	-41	300	363	7	2	307	365	-58	
DEERLIJK	11420	122	112	10	400	423	4	10	404	433	-29	
HARELBEKE	26341	287	231	56	994	944	29	35	1.023	979	44	
KORTRIJK	75951	863	866	-3	2.421	2.752	228	96	2.649	2.848	-199	

N.I.S. LOOP VAN DE BEVOLKING IN 1996			TABEL OO.83 A T						BLZ. 5.- FOL. 2.-			ALLE ADMINISTRATIEVE EENHEDEN	
LOOP VAN DE BEVOLKING													
TOTALE BEVOLKING													
TOTALE LOOP VAN DE BEVOLKING			VERANDERINGEN VAN NATIONALITEIT		RECHTZETTING			BEVOLKING OP 31 DECEMBER (OP 1/1 VAN VOLGEND JAAR)			WOONPLAATS		
BINNEN	BUITEN	VERSCHIL	BELG IN VREEMDE	VREEMDE IN BELG	HERINGESCHREVEN	BEVOLK. AMBTS-HALVE GE-SCHRAPT	STATISTISCHE AANPASSING	TOTALE BEVOLK.	AANGROEI				
									TOTAAL	INDEX			
275	289	-14	-	1	-	4	-	5748	-18	99,7	MOERBEKE		
642	543	99	-	1	1	-	2	10725	100	100,9	NAZARETH		
537	436	101	-	1	-	-	-	10883	101	100,9	NEVELE		
668	604	64	-	5	4	9	-2	13153	59	100,5	OOSTERZELE		
520	467	53	-	1	2	10	-2	8246	45	100,5	SINT-MARTENS-LATEM		
415	286	129	-	-	-	6	-	8037	123	101,6	WAARSCHOOT		
362	438	-76	-	1	1	1	-	6847	-76	98,9	WACHTEBEKE		
453	385	68	-	-	3	-	1	8223	71	100,9	ZOMERGEM		
674	551	123	-	11	3	3	-	14207	123	100,9	ZULTE		
5.477	5.294	183	-	109	20	61	23	113811	142	100,1	ARR. OUDENAARDE		
576	640	-64	-	-	1	1	-4	13646	-64	99,5	BRAKEL		
100	88	12	-	-	-	-	-1	1935	12	100,6	HOREBEKE		
313	309	4	-	-	1	6	6	6055	-1	100,0	KLUISBERGEN		
389	334	55	-	2	-	5	1	7769	50	100,6	KRUISSHOUTEM		
330	268	62	-	-	-	2	-	6255	60	101,0	LIERDE		
368	328	40	-	-	-	-	-	6382	40	100,6	MAARKEDAL		
1.235	1.087	148	-	20	4	12	2	27456	140	100,5	OUDENAARDE		
1.122	1.275	-153	-	85	14	34	19	24106	-173	99,3	RONSE		
299	258	41	-	2	-	-	-	6051	41	100,7	WORTEGEM-PETEGEM		
386	332	54	-	-	-	-	-1	6545	54	100,8	ZINGEM		
359	375	-16	-	-	-	1	1	7611	-17	99,8	ZWALM		
9.999	9.035	964	-	457	95	163	33	221877	896	100,4	ARR. SINT-NIKLAAS		
1.903	1.553	350	-	25	7	20	-	44533	337	100,8	BEVEREN		
605	636	-31	-	22	3	13	3	14370	-41	99,7	KRUIBEKE		
1.588	1.247	341	-	77	7	26	-2	36123	322	100,9	LOKEREN		
817	724	93	-	20	10	5	3	16974	98	100,6	SINT-GILLIS-WAAS		
2.904	2.989	-85	-	170	47	72	25	68049	-110	99,8	SINT-NIKLAAS		
827	736	91	-	12	11	11	5	16719	91	100,5	STEKENE		
1.355	1.150	205	-	131	10	16	-1	25109	199	100,8	TEMSE		
53.954	52.653	1.301	3	558	457	920	99	1.123786	838	100,1	PROV. WEST-VLAANDEREN		
12.967	12.426	541	1	112	159	221	14	268514	479	100,2	ARR. BRUGGE		
669	592	77	-	2	7	1	2	14423	83	100,6	BEERNEM		
1.218	1.063	155	-	11	37	47	3	17414	145	100,8	BLANKENBERGE		
4.869	5.197	-328	-	61	70	83	26	115500	-341	99,7	BRUGGE		
541	519	22	-	4	1	10	-	10893	13	100,1	DAMME		
737	609	128	-	4	1	3	3	13411	126	100,9	JABBEKE		
1.752	1.623	129	-	19	27	67	-21	32660	89	100,3	KNOKKE-HEIST		
1.087	1.013	74	1	3	3	5	-2	21078	72	100,3	OOSTKAMP		
764	776	-12	-	4	9	2	4	18692	-5	100,0	TORHOUT		
1.160	862	298	-	1	3	1	-	21681	300	101,4	ZEDELGEM		
170	172	-2	-	3	1	2	-1	2762	-3	99,9	ZUIENKERKE		
2.238	2.188	50	-	21	2	15	2	47708	37	100,1	ARR. DIKSMUIDE		
804	699	105	-	14	-	-	3	15353	105	100,7	DIKSMUIDE		
402	405	-3	-	-	2	2	1	8908	-3	100,0	HOUTHULST		
449	404	45	-	-	-	5	-	8070	40	100,5	KOEKELARE		
436	516	-80	-	1	-	8	-2	12213	-88	99,3	KORTEMARK		
147	164	-17	-	6	-	-	-	3164	-17	99,5	LO-RENINGE		
3.907	3.836	71	-	23	10	39	5	104389	42	100,0	ARR. IEPER		
378	359	19	-	2	-	1	1	8468	18	100,2	HEUVELLAND		
1.248	1.373	-125	-	9	6	24	1	35257	-143	99,6	IEPER		
337	283	54	-	3	-	1	-	7577	53	100,7	LANGEMARK-POELKAPPELLE		
53	43	10	-	-	-	7	-	995	3	100,3	MESEN		
633	539	94	-	3	1	-	-2	19277	95	100,5	POPERINGE		
108	131	-23	-	-	2	-	-	3592	-21	99,4	VLETEREN		
675	666	9	-	3	1	5	5	17841	5	100,0	WERVIK		
475	442	33	-	3	-	1	-	11382	32	100,3	ZONNEBEKE		
12.510	12.815	-305	-	175	56	252	33	278571	-501	99,8	ARR. KORTRIJK		
600	566	34	-	-	-	5	1	13479	29	100,2	ANZEGEM		
381	480	-99	-	5	-	1	5	9018	-100	98,9	AVELGEM		
526	545	-19	-	8	-	2	-	11399	-21	99,8	DEERLIJK		
1.310	1.210	100	-	17	-	24	1	26418	76	100,3	HARELBEKE		
3.512	3.714	-202	-	58	34	163	19	75639	-331	99,6	KORTRIJK		

WOONPLAATS	BEVOL- KING OP 1 JANUARI	NATUURLIJKE LOOP			MIGRATIES						
		GEBOR- TEN	OVER- LIJDENS	VERSCHIL	INTERN		EXTERN		TOTAAL		
					INWIJK.	UITWIJK.	INWIJK.	UITWIJK.	INWIJK.	UITWIJK.	VERSCHIL
<b>N.I.S.</b> LOOP VAN DE BEVOLKING IN 1996											
TABEL OO.83 A T											
BLZ. 6.- FOL. 1.-											
LOOP VAN DE BEVOLKING											
TOTALE BEVOLKING											
ALLE ADMINISTRATIEVE EENHEDEN											
KUURNE	12961	172	125	47	454	551	16	21	470	572	-102
LENDELEDE	5487	56	51	5	166	216	4	3	170	219	-49
MENEN	32388	351	418	-67	976	1.115	113	96	1.089	1.211	-122
SPIERE-HELKIJN	1887	23	18	5	102	108	4	7	106	115	-9
WAREGEM	35725	404	305	99	1.029	1.121	63	31	1.092	1.152	-60
WEVELGEM	31056	361	292	69	897	931	58	22	955	953	2
ZWEVEGEM	23261	259	224	35	639	612	34	33	673	645	28
ARR. OOSTENDE	141153	1.378	1.732	-354	7.127	6.616	366	223	7.493	6.839	654
BREDENE	13020	148	120	28	1.120	692	26	15	1.146	707	439
DE HAAN	11199	88	133	-45	673	641	30	24	703	665	38
GISTEL	10527	117	117	-	523	446	16	2	539	448	91
ICHTEGEM	13195	154	131	23	500	516	13	6	513	522	-9
MIDDELKERKE	15980	150	193	-43	1.052	835	37	33	1.089	868	221
OOSTENDE	68635	615	970	-355	2.844	3.109	236	129	3.080	3.238	-158
UDENBURG	8597	106	68	38	415	377	8	14	423	391	32
ARR. ROESELARE	139612	1.592	1.402	190	4.153	4.258	145	120	4.298	4.378	-80
HOOGLEDE	9555	101	84	17	336	270	24	11	360	281	79
INGELMUNSTER	10711	122	110	12	354	378	5	6	359	384	-25
IZEGEM	26492	300	274	26	825	872	26	16	851	888	-37
LEDEGEM	9356	96	85	11	244	263	10	6	254	269	-15
LICHTERVELDE	8156	105	71	34	284	212	4	8	288	220	68
MOORSLEDE	10739	105	128	-23	321	294	13	5	334	289	45
ROESELARE	53706	617	535	82	1.454	1.634	62	67	1.516	1.701	-185
STADEN	10897	146	115	31	335	345	1	1	336	346	-10
ARR. TIELT	87412	994	882	112	2.894	2.790	61	43	2.955	2.833	122
ARDOOIE	9635	107	79	28	314	346	8	1	322	347	-25
DENTERGEM	7673	84	125	-41	343	288	6	12	349	300	49
MEULEBEKE	10916	128	104	24	321	262	10	4	331	266	65
OOSTROZEBEKE	7199	95	62	33	244	221	7	1	251	222	29
PITTEM	6572	75	63	12	258	221	5	-	263	221	42
RUISELEDE	5116	60	63	-3	140	149	2	3	142	152	-10
TIELT	19435	202	196	6	537	599	7	12	544	611	-67
WIELSBEKE	8578	102	59	43	343	324	11	8	354	332	22
WINGENE	12288	141	131	10	394	380	5	2	399	382	17
ARR. VEURNE	55601	545	588	-43	2.890	2.598	187	136	3.077	2.734	343
A.VERINGEM	4740	57	65	-8	219	193	2	3	221	196	25
DE PANNE	9958	95	92	3	534	550	67	44	601	594	7
KOKSIJDE	19215	156	186	-30	1.141	952	72	54	1.213	1.006	207
NIEUWPOORT	10169	107	124	-17	563	548	26	21	589	569	20
VEURNE	11519	130	121	9	433	355	20	14	453	369	84
WAALS GEWEST	3.314568	38.497	36.919	1.578	160.000	156.922	16.982	13.243	176.982	170.165	6.817
WAALS BRABANT	339062	3.885	3.151	734	21.092	19.377	3.291	2.853	24.383	22.230	2.153
ARR. NIJVEL	339062	3.885	3.151	734	21.092	19.377	3.291	2.853	24.383	22.230	2.153
BEVEKOM	6135	66	48	18	368	368	21	47	389	415	-26
EIGENBRAKEL	34190	349	307	42	1.832	1.668	245	224	2.077	1.892	185
KASTEELBRAKEL	8575	100	86	14	595	458	51	33	646	491	155
CHASTRE	6164	70	54	16	374	351	27	34	401	385	16
CHAUMONT-GISTOUX	9471	124	78	46	717	571	53	90	770	661	109
COURT-SAINT-ETIENNE	8264	96	68	28	707	658	58	28	765	686	79
GENEPIEN	13495	155	105	50	810	783	58	60	868	843	25
GRAVEN	11263	135	117	18	792	714	60	53	852	767	85
HELEGINE	2813	28	38	-10	153	123	9	1	162	124	38
INCOURT	3808	40	33	7	301	202	15	8	316	210	106
ITTER	5460	52	68	-16	327	289	18	18	345	307	38
GELDENAKEN	11042	149	124	25	717	633	22	55	739	688	51
TERHULPEN	6915	66	63	3	427	446	79	103	506	549	-43
LASNE	13381	138	100	38	833	788	348	264	1.181	1.052	129
MONT-SAINT-GUIBERT	5541	80	63	17	450	400	37	46	487	446	41
NIJVEL	23662	253	242	11	1.369	1.359	92	74	1.461	1.433	28
ORP-JAUCHE	7120	90	74	16	380	310	8	-	388	310	78
OTTIGNIES-LOUVAIN-LA-NVE	25623	362	173	189	1.791	1.812	654	425	2.445	2.237	208
PERWIJS	6778	105	90	15	372	324	23	26	395	350	45



N.I.S. LOOP VAN DE BEVOLKING IN 1996			TABEL OO.83 A T						BLZ. 6.- FOL. 2.-			ALLE ADMINISTRATIEVE EENHEDEN
LOOP VAN DE BEVOLKING												
TOTALE BEVOLKING												
TOTALE LOOP VAN DE BEVOLKING			VERANDERINGEN VAN NATIONALITEIT		RECHTZETTING			BEVOLKING OP 31 DECEMBER (OP 1/1 VAN VOLGEND JAAR)			WOONPLAATS	
BINNEN	BUITEN	VERSCHIL	BELG IN VREEMDE	VREEMDE IN BELG	HERIN- GESCHRE- VEN	BEVOLK. AMBTS- HALVE GE- SCHRAPT	STATIS- TISCHE AAN- PASSING	TOTALE BEVOLK.	AANGROEI			
									TOTAAL	INDEX		
642	697	-55	-	11	1	-	2	12909	-54	99,6	KUURNE	
226	270	-44	-	-	1	-	4	5448	-43	99,2	LENDELEDE	
1.440	1.629	-189	-	15	10	12	4	32201	-191	99,4	MENEN	
129	133	-4	-	1	1	3	-	1881	-6	99,7	SPIERE-HELKIJN	
1.496	1.457	39	-	28	6	20	-	35750	25	100,1	WAREGEM	
1.316	1.245	71	-	15	1	16	-7	31105	56	100,2	WEVELGEM	
932	869	63	-	17	2	6	4	23324	59	100,3	ZWEVEGEM	
8.871	8.571	300	1	102	161	290	29	141353	171	100,1	ARR. OOSTENDE	
1.294	827	467	-	8	10	22	-6	13469	455	103,5	BREDENE	
791	798	-7	1	5	8	4	4	11200	-3	100,0	DE HAAN	
656	565	91	-	2	1	6	-2	10611	86	100,8	GISTEL	
667	653	14	-	4	1	3	-2	13205	12	100,1	ICHTEGEM	
1.239	1.061	178	-	7	18	23	1	16154	173	101,1	MIDDELKERKE	
3.695	4.208	-513	-	73	122	226	31	68049	-617	99,1	OOSTENDE	
529	459	70	-	3	1	6	3	8665	65	100,8	OUDENBURG	
5.890	5.780	110	1	43	27	43	14	139720	94	100,1	ARR. ROESELARE	
461	365	96	-	1	-	4	-	9647	92	101,0	HOOGLEDE	
481	494	-13	-	7	2	5	-1	10694	-16	99,9	INGELMUNSTER	
1.151	1.162	-11	-	12	6	6	1	26482	-11	100,0	IZEGEM	
350	354	-4	-	-	-	2	-1	9349	-6	99,9	LEDEGEM	
393	291	102	-	-	-	1	-1	8256	101	101,2	LICHTERVELDE	
439	417	22	-	-	-	-	-1	10760	22	100,2	MOORSLEDE	
2.133	2.236	-103	1	22	15	23	16	53611	-111	99,8	ROESELARE	
482	461	21	-	1	4	2	1	10921	23	100,2	STADEN	
3.949	3.715	234	-	55	13	11	-7	87641	236	100,3	ARR. TIJLT	
429	426	3	-	1	-	-	2	9640	3	100,0	ARDOOIE	
433	425	8	-	4	-	-	-5	7676	8	100,1	DENTERGEM	
459	370	89	-	7	-	1	-	11004	88	100,8	MEULEBEKE	
346	284	62	-	5	1	-	-1	7261	63	100,9	OOSTROZEBEKE	
338	284	54	-	1	2	2	-	6626	54	100,8	PITTEM	
202	215	-13	-	-	2	2	1	5104	-13	99,7	RUISELEDE	
746	807	-61	-	20	3	6	-6	19365	-64	99,7	TIJLT	
456	391	65	-	15	1	-	-	8644	66	100,8	WIELSBEKE	
540	513	27	-	2	4	-	2	12321	31	100,3	WINGENE	
3.622	3.322	300	-	27	29	49	9	55890	280	100,5	ARR. VEURNE	
278	261	17	-	-	-	13	-	4744	4	100,1	ALVERINGEM	
696	686	10	-	10	8	9	8	9975	9	100,1	DE PANNE	
1.369	1.192	177	-	8	11	9	1	19395	179	100,9	KOKSIJDE	
696	693	3	-	5	10	18	5	10169	-5	100,0	NIEUWPOORT	
583	490	93	-	4	-	-	-5	11607	93	100,8	VEURNE	
215.479	207.084	8.395	4	8.164	2.894	5.824	772	3.320805	5.465	100,2	WAALS GEWEST	
28.268	25.381	2.887	1	584	294	756	78	341565	2.425	100,7	WAALS BRABANT	
28.268	25.381	2.887	1	584	294	756	78	341565	2.425	100,7	ARR. NIJVEL	
455	463	-8	-	2	3	3	2	6129	-8	99,9	BEVEKOM	
2.426	2.199	227	-	32	16	56	9	34386	187	100,5	EIGENBRAKEL	
746	577	169	-	4	-	7	-3	8734	162	101,9	KASTEELBRAKEL	
471	439	32	-	18	2	23	6	6181	11	100,2	CHASTRE	
894	739	155	-	6	8	14	-6	9614	149	101,6	CHAUMONT-GISTOUX	
861	754	107	-	21	4	7	8	8376	104	101,3	COURT-SAINT-ETIENNE	
1.023	948	75	-	31	10	33	-	13547	52	100,4	GENEPIEN	
987	884	103	-	12	7	8	9	11374	102	100,9	GRAVEN	
190	162	28	-	-	6	-	-	2847	34	101,2	HELECINE	
356	243	113	-	1	2	4	-6	3913	111	102,9	INCOURT	
397	375	22	-	4	1	-	-	5483	23	100,4	ITTER	
888	812	76	-	11	3	15	8	11114	64	100,6	GELDENAKEN	
572	612	-40	-	14	5	16	-11	6853	-51	99,3	TERHULPEN	
1.319	1.152	167	-	9	6	40	14	13528	133	101,0	LASNE	
567	509	58	-	9	5	12	-5	5587	51	100,9	MONT-SAINT-GUIBERT	
1.714	1.675	39	-	32	26	44	8	23691	21	100,1	NIJVEL	
478	384	94	-	-	8	19	-4	7199	83	101,2	ORP-JAUCHE	
2.807	2.410	397	-	121	52	247	9	25834	202	100,8	OTTIGNIES-LOUVAIN-LA-NVE	
500	440	60	-	1	8	8	1	6839	60	100,9	PERWIJS	

WOONPLAATS	BEVOL- KING OP 1 JANUARI	NATUURLIJKE LOOP			MIGRATIES							
		GEBOR- TEN	OVER- LIJDENS	VERSCHIL	INTERN		EXTERN		TOTAAL			
					INWIJK.	UITWIJK.	INWIJK.	UITWIJK.	INWIJK.	UITWIJK.	VERSCHIL	
<b>N.I.S.</b> LOOP VAN DE BEVOLKING IN 1996	TABEL OO.83 A T				BLZ. 7.- FOL. 1.-				ALLE ADMINISTRA- TIEVE EENHEDEN			
LOOP VAN DE BEVOLKING TOTALE BEVOLKING												
RAMILLIES	4994	78	51	27	339	300	20	20	359	320	39	
REBEOQ	9559	108	85	23	574	545	20	19	594	564	30	
RIXENSART	21305	224	217	7	1.206	1.152	214	191	1.420	1.343	77	
TUBEKE	21268	231	219	12	1.111	1.101	55	27	1.166	1.128	38	
VILLERS-LA-VILLE	8821	120	69	51	536	438	21	22	557	460	97	
WALHAIN	5163	63	36	27	359	331	13	6	372	337	35	
WATERLOO	28346	234	265	-31	1.594	1.446	866	805	2.460	2.251	209	
WAVER	29906	369	278	91	2.058	1.807	204	174	2.262	1.981	281	
<b>HENEGOUWEN</b>	<b>1.284761</b>	<b>14.607</b>	<b>15.170</b>	<b>-563</b>	<b>55.225</b>	<b>55.890</b>	<b>5.892</b>	<b>4.509</b>	<b>61.117</b>	<b>60.399</b>	<b>718</b>	
ARR. AAT	78117	888	977	-89	3.407	3.102	223	174	3.630	3.276	354	
AAT	24954	282	328	-46	977	827	70	65	1.047	892	155	
BELOEIL	13142	164	163	1	581	529	48	21	629	550	79	
BERNISSART	11439	142	123	19	480	532	46	43	526	575	-49	
BRUGELETTE	3292	37	37	-	215	211	21	21	236	232	4	
CHIEVRES	5881	54	64	-10	274	257	9	8	283	265	18	
ELZELE	5525	58	67	-9	242	190	4	1	246	191	55	
VLOESBERG	3109	30	53	-23	168	137	11	3	179	140	39	
FRASNES-LEZ-ANVAING	10775	121	142	-21	470	419	14	12	484	431	53	
ARR. CHARLEROI	426527	4.953	5.012	-59	19.650	20.850	1.361	800	21.011	21.650	-639	
AISEAU-PRESLES	10980	122	95	27	640	745	37	17	677	762	-85	
CHAPELLE-LEZ-HERLAIMONT	14091	165	147	18	723	716	37	22	760	738	22	
CHARLEROI	205591	2.418	2.573	-155	7.467	8.433	807	428	8.274	8.861	-587	
CHATELET	36014	383	428	-45	1.989	2.141	72	47	2.061	2.188	-127	
COURCELLES	29600	345	322	23	1.661	1.465	56	47	1.717	1.512	205	
FARCIENNES	11706	141	122	19	615	723	72	37	687	760	-73	
FLEURUS	22537	258	250	8	1.142	1.196	48	31	1.190	1.227	-37	
FONTAINE-L'EVEQUE	17250	206	224	-18	769	875	33	31	802	906	-104	
GERPINNES	11738	107	133	-26	620	558	24	18	644	576	68	
LES BONS VILLERS	8466	101	91	10	508	441	16	20	524	461	63	
MANAGE	21926	273	251	22	1.303	1.352	54	23	1.357	1.375	-18	
MONTIGNIES-LE-TILLEUL	10232	101	114	-13	714	636	23	26	737	662	75	
PONT-A-CELLES	15827	191	164	27	826	830	30	31	856	861	-5	
SENEFFE	10569	142	98	44	673	739	52	22	725	761	-36	
ARR. BERGEN	252143	2.783	2.880	-97	11.410	11.683	1.985	1.817	13.395	13.500	-105	
BOUSSU	20498	233	235	-2	989	1.123	73	57	1.062	1.180	-118	
COLFONTAINE	21144	291	235	56	1.095	1.182	65	64	1.160	1.246	-86	
DOUR	17075	186	229	-43	712	726	44	47	756	773	-17	
FRAMERIES	21050	221	249	-28	1.002	1.106	44	52	1.046	1.158	-112	
HENSIS	6700	76	48	28	262	253	65	46	327	299	28	
HONNELLES	4995	54	56	-2	209	194	18	29	227	223	4	
JURBEKE	8846	118	85	33	466	370	187	203	653	573	80	
LENS	3787	37	35	2	190	201	58	34	248	235	13	
BERGEN	92260	1.001	1.009	-8	3.841	3.982	1.227	1.063	5.068	5.045	23	
QUAREGNON	19395	222	225	-3	967	946	49	29	1.016	975	41	
QUEVY	7400	64	101	-37	349	318	23	40	372	358	14	
QUIEVRAIN	6900	83	72	11	284	290	23	39	307	329	-22	
SAINT-GHISLAIN	22093	197	301	-104	1.044	992	109	114	1.153	1.106	47	
ARR. MOESKROEN	70492	792	846	-54	1.183	1.436	718	420	1.901	1.856	45	
KOMEN-WAASTEN	17736	192	239	-47	246	336	278	169	524	505	19	
MOESKROEN	52756	600	607	-7	937	1.100	440	251	1.377	1.351	26	
ARR. ZINNIK	171120	1.972	2.020	-48	7.581	7.039	587	516	8.168	7.555	613	
'S GRAVENBRAKEL	18268	230	211	19	1.005	856	55	50	1.060	906	154	
ECAUSSINNES	9601	122	135	-13	483	474	25	28	508	502	6	
EDINGEN	10571	110	127	-17	535	468	30	29	565	497	68	
LA LOUVIERE	76714	907	806	101	2.866	2.949	230	176	3.096	3.125	-29	
LE ROEULX	7857	90	93	-3	508	501	12	26	520	527	-7	
LESSEN	16593	179	264	-85	750	574	34	28	784	602	182	
OPZULLIK	7149	84	76	8	397	311	24	39	421	350	71	
ZINNIK	24367	250	308	-58	1.037	906	177	140	1.214	1.046	168	

N.I.S. LOOP VAN DE BEVOLKING IN 1996			TABEL OO.83 A T						BLZ. 7.- FOL. 2.-			ALLE ADMINISTRATIEVE EENHEDEN
LOOP VAN DE BEVOLKING												
TOTALE BEVOLKING												
TOTALE LOOP VAN DE BEVOLKING			VERANDERINGEN VAN NATIONALITEIT		RECHTZETTING			BEVOLKING OP 31 DECEMBER (OP 1/1 VAN VOLGEND JAAR)			WOONPLAATS	
BINNEN	BUITEN	VERSCHIL	BELG IN VREEMDE	VREEMDE IN BELG	HERINGESCHREVEN	BEVOLK. AMBTS-HALVE GESCHRAPPT	STATISTISCHE AANPASSING	TOTALE BEVOLK.	AANGROEI			
									TOTAAL	INDEX		
437	371	66	-	-	3	3	2	5062	66	101,3	RAMILLIES	
702	649	53	-	9	8	8	-7	9605	53	100,6	REBECQ	
1.644	1.560	84	-	19	16	4	-5	21396	96	100,5	RIXENSART	
1.397	1.347	50	-	68	19	21	2	21318	48	100,2	TUBEKE	
677	529	148	-	17	3	8	-4	8960	143	101,6	VILLERS-LA-VILLE	
435	373	62	-	-	2	8	5	5224	56	101,1	WALHAIN	
2.694	2.516	178	1	69	33	67	31	28521	144	100,5	WATERLOO	
2.631	2.259	372	-	74	38	81	15	30250	329	101,1	WAVER	
75.724	75.569	155	1	3.018	1.055	1.766	142	1.294347	-556	100,0	HENEGOUWEN	
4.518	4.253	265	-	71	31	60	-2	78351	236	100,3	ARR. AAT	
1.329	1.220	109	-	12	11	20	-6	25048	100	100,4	AAT	
793	713	80	-	11	3	9	6	13222	74	100,6	BELOEIL	
668	698	-30	-	37	8	15	2	11404	-37	99,7	BERNISSART	
273	269	4	-	-	2	7	1	3292	-1	100,0	BRUGELETTE	
337	329	8	-	2	1	1	-1	5888	8	100,1	CHIEVRES	
304	258	46	-	5	1	2	1	5571	45	100,8	ELZELE	
209	193	16	-	1	2	2	-4	3121	16	100,5	VLOESBERG	
605	573	32	-	3	3	4	-1	10805	31	100,3	FRASNES-LEZ-ANVAING	
25.964	26.662	-698	1	1.433	365	479	79	425794	-812	99,8	ARR. CHARLEROI	
799	857	-58	-	50	7	7	2	10924	-58	99,5	AISEAU-PRESLES	
925	885	40	-	57	15	29	-4	14113	26	100,2	CHAPELLE-LEZ-HERLAIMONT	
10.692	11.434	-742	-	779	194	200	56	204899	-748	99,6	CHARLEROI	
2.444	2.616	-172	-	141	41	68	4	35819	-199	99,4	CHATELET	
2.062	1.834	228	-	50	26	59	7	29802	195	100,7	COURCELLES	
828	882	-54	1	117	12	16	2	11650	-58	99,5	FARCIENNES	
1.448	1.477	-29	-	57	11	9	2	22512	-27	99,9	FLEURUS	
1.008	1.130	-122	-	45	4	9	2	17125	-127	99,3	FONTAINE-L'EVEQUE	
751	709	42	-	11	9	2	-6	11781	49	100,4	GERPINNES	
625	552	73	-	13	6	7	9	8547	72	100,8	LES BONS VILLERS	
1.630	1.626	4	-	63	20	32	-	21918	-8	100,0	MANAGE	
838	776	62	-	10	2	4	2	10294	60	100,6	MONTIGNIES-LE-TILLEUL	
1.047	1.025	22	-	13	5	5	1	15850	22	100,1	PONT-A-CELLES	
867	859	8	-	27	13	32	2	10560	-11	99,9	SENEFFE	
16.178	16.380	-202	-	683	323	701	51	251614	-580	99,8	ARR. BERGEN	
1.295	1.415	-120	-	63	12	37	-	20353	-145	99,3	BOUSSU	
1.451	1.481	-30	-	55	24	31	8	21115	-37	99,8	COLFONTAINE	
942	1.002	-60	-	15	7	7	2	17017	-60	99,6	DOUR	
1.267	1.407	-140	-	31	17	8	3	20922	-131	99,4	FRAMERIES	
403	347	56	-	39	1	9	-3	6745	48	100,7	HENSIES	
281	279	2	-	4	1	2	-2	4994	1	100,0	HONNELLES	
771	658	113	-	7	4	-	-17	8946	117	101,3	JURBEKE	
285	270	15	-	1	-	1	-1	3800	14	100,4	LENS	
6.069	6.054	15	-	263	211	549	60	91997	-323	99,7	BERGEN	
1.238	1.200	38	-	132	15	28	2	19422	25	100,1	QUAREGNON	
436	459	-23	-	7	1	9	-1	7368	-31	99,6	QUEVY	
390	401	-11	-	30	3	3	2	6891	-11	99,8	QUIEVRAIN	
1.350	1.407	-57	-	36	27	17	-2	22044	-47	99,8	SAINT-GHISLAIN	
2.693	2.702	-9	-	98	31	58	-1	70455	-36	99,9	ARR. MOESKROEN	
716	744	-28	-	17	5	20	-2	17691	-43	99,8	KOMEN-WAASTEN	
1.977	1.958	19	-	81	26	38	1	52764	7	100,0	MOESKROEN	
10.140	9.575	565	-	402	124	197	15	171627	492	100,3	ARR. ZINNIK	
1.290	1.117	173	-	22	14	17	11	18449	170	100,9	'S GRAVENBRAKEL	
630	637	-7	-	14	1	4	-3	9588	-10	99,9	ECAUSSINNES	
675	624	51	-	10	11	19	-12	10602	43	100,4	EDINGEN	
4.003	3.931	72	-	300	64	82	41	76809	54	100,1	LA LOUVIERE	
610	620	-10	-	11	8	8	-21	7826	-10	99,9	LE ROEULX	
963	866	97	-	13	7	10	5	16692	94	100,6	LESSEN	
505	426	79	-	1	4	5	4	7231	78	101,1	OPZULLIK	
1.464	1.354	110	-	31	15	52	-10	24430	73	100,3	ZINNIK	

WOONPLAATS	BEVOL- KING OP 1 JANUARI	NATUURLIJKE LOOP			MIGRATIES						
		GEBOR- TEN	OVER- LIJDENS	VERSCHIL	INTERN		EXTERN		TOTAAL		
					INWIJK.	UITWIJK.	INWIJK.	UITWIJK.	INWIJK.	UITWIJK.	VERSCHIL
ARR. THUIN	145384	1.598	1.713	-115	7.074	6.776	397	327	7.471	7.103	368
ANDERLUES	11477	120	149	-29	731	611	24	23	755	634	121
BEAUMONT	6393	78	75	3	352	273	7	27	359	300	59
BINCHE	32499	348	441	-93	1.296	1.348	74	34	1.370	1.382	-12
CHIMAY	9744	96	101	-5	396	391	19	30	415	421	-6
ERQUELINNES	9695	116	109	7	394	382	66	37	460	419	41
ESTINNES	7459	73	75	-2	410	405	45	25	455	430	25
FROIDCHAPELLE	3094	40	36	4	297	227	13	14	310	241	69
HAM-SUR-HEURE-NALINNES	12985	120	132	-12	693	554	24	13	717	567	150
LOBBES	5447	71	58	13	282	286	9	10	291	296	-5
MERBES-LE-CHATEAU	4029	33	48	-15	198	219	4	6	202	225	-23
MOMIGNIES	5111	63	59	4	193	189	21	36	214	225	-11
MORLANWELZ	18365	246	222	24	910	992	62	36	972	1.028	-56
SIVRY-RANCE	4576	45	53	-8	208	212	10	24	218	236	-18
THUIN	14510	149	155	-6	714	687	19	12	733	699	34
ARR. DOORNIK	140978	1.621	1.722	-101	4.920	5.004	621	455	5.541	5.459	82
ANTOING	7627	95	95	-	393	451	22	10	415	461	-46
BRUNEHAUT	7523	65	86	-21	238	280	15	13	253	293	-40
CELLES	5394	56	84	-28	226	214	19	7	245	221	24
ESTAIMPUIS	9528	100	95	5	334	394	92	43	426	437	-11
LEUZE-EN-HAINAUT	13039	166	171	-5	563	520	36	20	599	540	59
MONT-DE-L'ENCLUS	3072	36	49	-13	182	155	5	-	187	155	32
PECC	5133	73	55	18	249	237	12	7	261	244	17
PERUWELZ	16622	192	180	12	617	633	114	59	731	692	39
RUMES	5101	55	63	-8	125	144	12	4	137	148	-11
DOORNIK	67939	783	844	-61	1.993	1.976	294	292	2.287	2.268	19
PROV. LUIK	1.013729	11.598	11.343	255	50.785	50.409	4.947	3.276	55.732	53.685	2.047
ARR. HOEI	97024	1.091	1.047	44	6.139	5.694	234	165	6.373	5.859	514
AMAY	12834	142	151	-9	662	647	25	12	687	659	28
ANTHISNES	3754	35	33	2	162	186	3	1	165	187	-22
BURDINNE	2524	44	29	15	194	137	6	-	200	137	63
CLAVIER	3958	48	37	11	195	223	13	9	208	232	-24
ENGIS	5625	65	51	14	383	380	15	12	398	392	6
FERRIERES	4029	34	56	-22	277	226	8	12	285	238	47
HAMOIR	3434	34	20	14	211	187	15	10	226	197	29
HERON	4070	52	44	8	267	265	4	13	271	278	-7
HOEI	18444	229	250	-21	1.401	1.328	78	38	1.479	1.366	113
MARCHIN	4915	59	38	21	328	360	9	7	337	367	-30
MODAVE	3474	54	29	25	192	210	5	5	197	215	-18
NANDRIN	5023	34	38	-4	306	228	11	10	317	238	79
OUFFET	2468	20	25	-5	109	115	3	4	112	119	-7
TINLOT	2092	19	22	-3	154	117	9	2	163	119	44
VERLAINE	3257	40	28	12	184	138	4	14	188	152	36
VILLERS-LE-BOUILLET	5267	56	61	-5	363	318	5	6	368	324	44
WANZE	11856	126	135	-9	751	629	21	10	772	639	133
ARR. LUIK	589887	6.638	6.842	-204	30.389	31.015	2.391	1.531	32.780	32.546	234
ANS	27600	278	285	-7	1.569	1.473	90	51	1.659	1.524	135
AWANS	8162	83	105	-22	459	457	13	13	472	470	2
AYWAILLE	9723	110	91	19	560	558	39	26	599	584	15
BITSINGEN	8096	85	91	-6	300	338	22	14	322	352	-30
BEYNE-HEUSAY	11483	140	119	21	691	735	30	14	721	749	-28
BLEGNY	11976	152	101	51	608	587	35	39	643	626	17
CHAUDFONTAINE	20749	172	246	-74	1.049	1.026	53	87	1.102	1.113	-11
COMBLAIN-AU-PONT	5232	69	69	-	305	260	13	8	318	268	50
DALHEM	6013	69	50	19	281	266	26	27	307	293	14
ESNEUX	13061	122	158	-36	771	649	41	35	812	684	128
FLEMALLE	26433	282	343	-61	1.146	1.389	42	42	1.188	1.431	-243
FLERON	15882	161	141	20	812	918	36	31	848	949	-101
GRACE-HOLLOGNE	22463	254	237	17	1.242	1.224	46	28	1.288	1.252	36
HERSTAL	36565	456	444	12	1.971	1.889	115	82	2.086	1.971	115
JUPRELLE	8056	80	90	-10	425	410	10	3	435	413	22
LUIK	190525	2.201	2.519	-318	9.658	10.278	1.279	689	10.937	10.967	-30
NEUPRE	9377	75	69	6	444	434	29	17	473	451	22
OUPEYE	23671	276	256	20	1.089	1.091	46	40	1.135	1.131	4

ALLE ADMINISTRATIEVE EENHEDEN

N.I.S. LOOP VAN DE BEVOLKING IN 1996			TABEL OO.83 A T					BLZ. 8.- FOL. 2.-			ALLE ADMINISTRATIEVE EENHEDEN	
LOOP VAN DE BEVOLKING												
TOTALE BEVOLKING												
TOTALE LOOP VAN DE BEVOLKING			VERANDERINGEN VAN NATIONALITEIT		RECHTZETTING			BEVOLKING OP 31 DECEMBER (OP 1/1 VAN VOLGEND JAAR)			WOONPLAATS	
BINNEN	BUITEN	VERSCHIL	BELG IN VREEMDE	VREEMDE IN BELG	HERINGESCHREVEN	BEVOLK. AMBTS-HALVE GE-SCHRAPT	STATISTISCHE AANPASSING	TOTALE BEVOLK.	AANGROEI			
									TOTAAL	INDEX		
9.069	8.816	253	-	192	89	160	12	145578	182	100,1	ARR. THUIN	
875	783	92	-	29	5	4	-1	11569	93	100,8	ANDERLUES	
437	375	62	-	5	7	11	1	6452	58	100,9	BEAUMONT	
1.718	1.823	-105	-	59	22	39	4	32381	-122	99,6	BINCHE	
511	522	-11	-	5	5	5	-1	9732	-11	99,9	CHIMAY	
576	528	48	-	10	7	5	2	9747	50	100,5	ERQUELINNES	
528	505	23	-	6	6	9	-	7479	20	100,3	ESTINNES	
350	277	73	-	-	6	9	-	3164	70	102,3	FROIDCHAPELLE	
837	699	138	-	9	3	12	-	13114	129	101,0	HAM-SUR-HEURE-NALINNES	
362	354	8	-	7	1	2	1	5455	7	100,1	LOBBES	
235	273	-38	-	2	3	4	1	3991	-39	99,0	MERBES-LE-CHATEAU	
277	284	-7	-	3	2	-	-	5106	-5	99,9	MOMIGNIES	
1.218	1.250	-32	-	45	13	26	-	18320	-45	99,8	MORLANWELZ	
263	289	-26	-	2	1	10	-	4541	-35	99,2	SIVRY-RANCE	
882	854	28	-	10	8	24	5	14527	12	100,1	THUIN	
7.162	7.181	-19	-	139	92	111	-12	140928	-38	100,0	ARR. DOORNIK	
510	556	-46	-	6	5	6	1	7581	-47	99,4	ANTOING	
318	379	-61	-	4	2	9	-	7455	-68	99,1	BRUNEHAUT	
301	305	-4	-	1	1	7	-4	5380	-10	99,8	CELLES	
526	532	-6	-	5	3	14	-	9511	-17	99,8	ESTAIMPUIS	
765	711	54	-	5	7	11	-1	13088	50	100,4	LEUZE-EN-HAINAUT	
223	204	19	-	1	2	5	-2	3086	16	100,5	MONT-DE-L'ENCLUS	
334	299	35	-	1	-	2	-	5166	33	100,6	PECQ	
923	872	51	-	43	17	6	5	16689	62	100,4	PERUWELZ	
192	211	-19	-	3	-	1	-	5081	-20	99,6	RUMES	
3.070	3.112	-42	-	70	55	50	-11	67891	-37	99,9	DOORNIK	
67.330	65.028	2.302	2	3.735	1.131	2.549	328	1.014941	884	100,1	PROV. LUIK	
7.464	6.906	558	-	116	49	62	65	97634	545	100,6	ARR. HOEI	
829	810	19	-	34	7	11	4	12853	15	100,1	AMAY	
200	220	-20	-	2	1	1	-1	3733	-20	99,5	ANTHISNES	
244	166	78	-	1	1	-	-1	2602	79	103,1	BURDINNE	
256	269	-13	-	8	3	1	1	3948	-11	99,7	CLAVIER	
463	443	20	-	11	7	6	10	5656	21	100,4	ENGIS	
319	294	25	-	3	2	7	-2	4047	20	100,5	FERRIERES	
260	217	43	-	3	3	8	11	3483	38	101,1	HAMOIR	
323	322	1	-	4	-	2	-	4069	-1	100,0	HERON	
1.708	1.616	92	-	29	11	17	57	18587	86	100,5	HOEI	
396	405	-9	-	3	1	-	-5	4902	-8	99,8	MARCHIN	
251	244	7	-	2	-	1	-7	3473	6	100,2	MODAVE	
351	276	75	-	4	-	1	-1	5096	74	101,5	NANDRIN	
132	144	-12	-	-	-	1	-2	2453	-13	99,5	OUFFET	
182	141	41	-	2	1	-	-	2134	42	102,0	TINLOT	
228	180	48	-	1	4	-	3	3312	52	101,6	VERLAINE	
424	385	39	-	4	1	2	-	5305	38	100,7	VILLERS-LE-BOUILLET	
898	774	124	-	5	7	4	-2	11981	127	101,1	WANZE	
39.418	39.388	30	2	2.955	931	2.033	131	588946	-1.072	99,8	ARR. LUIK	
1.937	1.809	128	-	159	25	25	-80	27648	128	100,5	ANS	
555	575	-20	-	9	5	8	-	8139	-23	99,7	AWANS	
709	675	34	-	4	9	16	5	9755	27	100,3	AYWAILLE	
407	443	-36	-	3	4	3	4	8065	-35	99,6	BITSINGEN	
861	868	-7	-	41	8	5	-5	11474	-4	100,0	BEYNE-HEUSAY	
795	727	68	-	30	3	4	2	12045	67	100,6	BLEGNY	
1.274	1.359	-85	-	24	12	14	-5	20657	-87	99,6	CHAUDFONTAINE	
387	337	50	-	8	3	12	-	5273	41	100,8	COMBLAIN-AU-PONT	
376	343	33	-	5	3	2	-1	6046	34	100,6	DALHEM	
934	842	92	-	11	12	29	1	13137	75	100,6	ESNEUX	
1.470	1.774	-304	-	72	11	23	9	26126	-316	98,8	FLEMALLE	
1.009	1.090	-81	-	86	3	19	-4	15781	-97	99,4	FLERON	
1.542	1.489	53	-	129	14	32	-2	22496	35	100,2	GRACE-HOLLOGNE	
2.542	2.415	127	-	240	36	87	-15	36626	76	100,2	HERSTAL	
515	503	12	-	13	1	3	-1	8065	10	100,1	JUPRELLE	
13.138	13.486	-348	2	1.416	591	1.433	175	189510	-1.190	99,4	LUIK	
548	520	28	-	11	4	2	-1	9406	30	100,3	NEUPRE	
1.411	1.387	24	-	68	8	15	6	23694	17	100,1	OUPEYE	

N.I.S. LOOP VAN DE BEVOLKING IN 1996		TABEL OO.83 A T						BLZ. 9.- FOL. 1.-			ALLE ADMINISTRATIEVE EENHEDEN		
LOOP VAN DE BEVOLKING													
TOTALE BEVOLKING													
WOONPLAATS	BEVOLKING OP 1 JANUARI	NATUURLIJKE LOOP			MIGRATIES								
		GEBOR- TEN	OVER- LIJDENS	VERSCHIL	INTERN		EXTERN		TOTAAL				
					INWIJK.	UITWIJK.	INWIJK.	UITWIJK.	INWIJK.	UITWIJK.	VERSCHIL		
SAINT-NICOLAS	23402	258	258	-	1.296	1.482	83	36	1.379	1.518	-139		
SERAING	61051	721	723	-2	2.998	3.026	220	114	3.218	3.140	78		
SOUMAGNE	14202	149	124	25	735	616	22	27	757	643	114		
SPRIMONT	11847	141	106	35	794	558	32	36	826	594	232		
TROOZ	7657	95	61	34	436	470	15	25	451	495	-44		
WEZET	16661	209	156	53	750	881	54	47	804	928	-124		
ARR. VERVIERS	261044	3.208	2.700	508	10.654	10.660	2.218	1.487	12.872	12.147	725		
AMEL	4897	72	45	27	106	79	31	20	137	99	38		
AUBEL	3761	47	39	8	152	135	12	7	164	142	22		
BAELEN	3638	45	35	10	225	206	18	14	243	220	23		
BULLINGEN	5215	59	35	24	65	92	44	40	109	132	-23		
BURG-REULAND	3762	48	41	7	71	55	34	33	105	88	17		
BUTGENBACH	5349	72	35	37	134	95	28	29	162	124	38		
DISON	14040	199	156	43	907	1.047	43	27	950	1.074	-124		
EUPEN	17283	190	198	-8	390	438	226	125	616	563	53		
HERVE	16182	176	153	23	673	671	35	24	708	695	13		
JALHAY	6996	90	60	30	371	315	27	13	398	328	70		
KELMIS	9805	100	71	29	234	339	284	235	518	574	-56		
LIERNEUX	3278	39	35	4	136	159	17	3	153	162	-9		
LIMBURG	5372	63	61	2	261	280	14	6	275	286	-11		
LONTZEN	4767	62	55	7	259	240	106	62	365	302	63		
MALMEDY	10739	127	126	1	417	333	45	19	462	352	110		
OLNE	3598	40	24	16	187	169	9	7	196	176	20		
PEPINSTER	9080	121	100	21	511	495	26	15	537	510	27		
PLOMBIERES	9100	90	104	-14	310	268	227	139	537	407	130		
RAEREN	9480	98	68	30	154	188	393	296	547	484	63		
SANKT-VITH	8880	112	77	35	164	192	78	63	242	255	-13		
SPA	10365	114	155	-41	627	579	45	35	672	614	58		
STAVELOT	6473	84	53	31	294	282	13	5	307	287	20		
STOUMONT	2801	31	37	-6	227	157	14	10	241	167	74		
THEUX	10629	150	100	50	610	551	21	44	631	595	36		
THIMISTER-CLERMONT	4738	67	27	40	214	154	16	10	230	164	66		
TROIS-PONTS	2269	27	21	6	132	110	8	3	140	113	27		
VERVIERS	53596	702	630	72	2.257	2.495	297	157	2.554	2.652	-98		
WEISMES	6300	75	56	19	215	202	44	18	259	220	39		
WELKENRAEDT	8651	108	103	5	351	334	63	28	414	362	52		
ARR. BORGWORM	65774	661	754	-93	3.603	3.040	104	93	3.707	3.133	574		
BERLOZ	2452	26	34	-8	158	100	3	3	161	103	58		
BRAIVES	5202	58	54	4	265	232	7	16	272	248	24		
CRISNEE	2400	27	25	2	139	127	7	6	146	133	13		
DONCEEL	2492	27	22	5	132	82	-	4	132	86	46		
FAIMES	3052	22	35	-13	178	149	4	1	182	150	32		
FEXHE-LE-HAUT-CLOCHER	2834	25	34	-9	177	160	3	4	180	164	16		
GEER	2439	20	27	-7	108	110	-	2	108	112	-4		
HANNUIT	12619	122	141	-19	675	467	26	21	701	488	213		
LIJSEM	2760	38	43	-5	146	139	-	-	146	139	7		
OERLE	3122	38	33	5	173	152	7	1	180	153	27		
REMICOURT	4599	50	46	4	218	258	1	3	219	261	-42		
SAINT-GEORGES-SUR-MEUSE	6785	59	76	-17	359	330	22	13	381	343	38		
BORGWORM	12918	125	156	-31	718	646	19	17	737	663	74		
WASSEIGES	2100	24	28	-4	157	88	5	2	162	90	72		
LUXEMBURG	241339	3.175	2.611	564	10.922	10.078	1.437	1.607	12.359	11.685	674		
ARR. AARLEN	51012	671	466	205	2.116	1.951	642	709	2.758	2.660	98		
AARLEN	24417	325	219	106	1.057	1.013	291	314	1.348	1.327	21		
ATTERT	3754	54	28	26	211	127	29	41	240	168	72		
AUBANGE	14536	180	137	43	461	461	234	230	695	691	4		
MARTELANGE	1513	17	21	-4	83	86	12	31	95	117	-22		
MESSANCY	6792	95	61	34	304	264	76	93	380	357	23		
ARR. BASTENAKEN	39210	562	397	165	1.711	1.564	156	164	1.867	1.728	139		
BASTENAKEN	12817	191	128	63	509	416	55	73	564	489	75		
BERTOONE	2604	37	15	22	98	95	2	7	100	102	-2		
FAUVILLERS	1759	31	15	16	109	106	17	4	126	110	16		
GOUVY	4447	67	43	24	191	161	20	27	211	188	23		

N.I.S. LOOP VAN DE BEVOLKING IN 1996			TABEL OO.83 A T					BLZ. 9.- FOL. 2.-			ALLE ADMINISTRATIEVE EENHEDEN	
LOOP VAN DE BEVOLKING												
TOTALE BEVOLKING												
TOTALE LOOP VAN DE BEVOLKING			VERANDERINGEN VAN NATIONALITEIT		RECHTZETTING			BEVOLKING OP 31 DECEMBER (OP 1/1 VAN VOLGEND JAAR)			WOONPLAATS	
BINNEN	BUITEN	VERSCHIL	BELG IN VREEMDE	VREEMDE IN BELG	HERINGESCHREVEN	BEVOLK. AMBTS-HALVE GESCHRAPT	STATISTISCHE AANPASSING	TOTALE BEVOLK.	AANGROEI			
									TOTAAL	INDEX		
1.637	1.776	-139	-	173	21	50	11	23245	-168	99,3	SAINT-NICOLAS	
3.939	3.863	76	-	287	132	217	35	61077	-9	100,0	SERAING	
906	767	139	-	25	7	12	-1	14335	134	100,9	SOUMAGNE	
967	700	267	-	7	8	5	-2	12115	270	102,3	SPRIMONT	
546	556	-10	-	18	4	8	-	7643	-14	99,8	TROOZ	
1.013	1.084	-71	-	116	7	9	-	16588	-73	99,6	WEZET	
16.080	14.847	1.233	-	607	134	414	140	262137	953	100,4	ARR. VERVIERS	
209	144	65	-	2	-	-	-	4962	65	101,3	AMEL	
211	181	30	-	2	-	-	-	3791	30	100,8	AUBEL	
288	255	33	-	-	-	2	-	3669	31	100,9	BAELEN	
168	167	1	-	-	-	6	3	5213	-5	99,9	BULLINGEN	
153	129	24	-	6	-	-	-4	3782	24	100,6	BURG-REULAND	
234	159	75	-	5	-	2	1	5423	73	101,4	BUTGENBACH	
1.149	1.230	-81	-	73	9	22	8	13954	-94	99,3	DISON	
806	761	45	-	43	13	45	8	17304	13	100,1	EUPEN	
884	848	36	-	18	7	23	2	16204	20	100,1	HERVE	
488	388	100	-	5	-	-	2	7098	100	101,4	JALHAY	
618	645	-27	-	10	9	31	-	9756	-49	99,5	KELMIS	
192	197	-5	-	4	-	3	-2	3268	-8	99,8	LIERNEUX	
338	347	-9	-	9	-	4	-1	5358	-13	99,8	LIMBURG	
427	357	70	-	5	4	14	1	4828	60	101,3	LONTZEN	
589	478	111	-	27	12	22	1	10841	101	100,9	MALMEDY	
236	200	36	-	4	1	1	1	3634	35	101,0	OLNE	
658	610	48	-	3	1	1	1	5129	48	100,5	PEPINSTER	
627	511	116	-	12	2	12	3	9209	106	101,2	PLOMBIERES	
645	552	93	-	8	2	45	1	9531	50	100,5	RAEREN	
354	332	22	-	8	2	1	1	8904	23	100,3	SANKT-VITH	
786	769	17	-	11	5	8	5	10384	14	100,1	SPA	
391	340	51	-	3	5	7	4	6526	49	100,8	STAVELOT	
272	204	68	-	2	1	12	1	2859	57	102,0	STOUMONT	
781	695	86	-	3	-	6	1	10710	80	100,8	THEUX	
297	191	106	-	3	3	7	-	4840	102	102,2	THIMISTER-CLERMONT	
167	134	33	-	1	-	1	-4	2297	32	101,4	TROIS-PONTS	
3.256	3.282	-26	-	316	55	109	104	53620	-80	99,9	VERVIERS	
334	276	58	-	3	1	22	1	6338	37	100,6	WEISMES	
522	465	57	-	21	2	7	2	8705	52	100,6	WELKENRAEDT	
4.368	3.887	481	-	57	17	40	-8	66224	458	100,7	ARR. BORGWORM	
187	137	50	-	1	2	-	-1	2503	52	102,1	BERLOZ	
330	302	28	-	3	1	3	-3	5225	26	100,5	BRAIVES	
173	158	15	-	4	-	2	-3	2410	13	100,5	CRISNEE	
159	108	51	-	3	2	1	-	2544	52	102,1	DONCEEL	
204	185	19	-	2	1	-	-	3072	20	100,7	FAIMES	
205	198	7	-	2	2	4	-1	2838	5	100,2	FEXHE-LE-HAUT-CLOCHER	
128	139	-11	-	1	-	-	-	2428	-11	99,5	GEEER	
823	629	194	-	17	1	11	1	12804	184	101,5	HANNUIT	
184	182	2	-	-	1	-	-	2763	3	100,1	LIJSEM	
218	186	32	-	1	-	2	-1	3151	30	101,0	OERLE	
269	307	-38	-	-	2	1	1	4563	-37	99,2	REMICOURT	
440	419	21	-	10	1	1	-1	6805	21	100,3	SAINT-GEORGES-SUR-MEUSE	
862	819	43	-	11	3	13	-	12951	33	100,3	BORGWORM	
186	118	68	-	2	1	2	-	2167	67	103,2	WASSEIGES	
15.534	14.296	1.238	-	254	127	234	56	242526	1.131	100,5	LUXEMBURG	
3.429	3.126	303	-	51	39	107	7	51254	235	100,5	ARR. AARLEN	
1.673	1.546	127	-	30	24	57	9	24520	94	100,4	AARLEN	
294	196	98	-	-	1	3	-1	3849	96	102,6	ATTERT	
875	828	47	-	16	13	35	-	14561	25	100,2	AUBANGE	
112	138	-26	-	-	-	2	-	1485	-28	98,1	MARTELANGE	
475	418	57	-	5	1	10	-1	6839	48	100,7	MESSANCY	
2.429	2.125	304	-	28	28	26	20	39536	306	100,8	ARR. BASTENAKEN	
755	617	138	-	17	8	13	19	12969	133	101,0	BASTENAKEN	
137	117	20	-	-	2	2	2	2626	20	100,8	BERTOGNE	
157	125	32	-	1	-	3	-	1788	29	101,6	FAUVILLERS	
278	231	47	-	2	1	-	3	4498	48	101,1	GOUVY	

WOONPLAATS	BEVOL- KING OP 1 JANUARI	NATUURLIJKE LOOP			MIGRATIES							
		GEBOR- TEN	OVER- LIJDENS	VERSCHIL	INTERN		EXTERN		TOTAAL			
					INWIJK.	UITWIJK.	INWIJK.	UITWIJK.	INWIJK.	UITWIJK.	VERSCHIL	
<b>N.I.S.</b> LOOP VAN DE BEVOLKING IN 1996	TABEL OO.83 A T				BLZ. 10.- FOL. 1.-				ALLE ADMINISTRA- TIEVE EENHEDEN			
LOOP VAN DE BEVOLKING TOTALE BEVOLKING												
HOUFFALIZE	4461	51	57	-6	208	249	17	20	225	269	-44	
SAINTE-ODE	2192	26	18	8	130	152	5	9	135	161	-26	
VAUX-SUR-SURE	3898	76	41	35	189	106	11	6	200	112	88	
VIELSALM	7032	83	80	3	277	279	29	18	306	297	9	
<b>ARR. MARCHE-EN-FAMENNE</b>	<b>48574</b>	<b>633</b>	<b>521</b>	<b>112</b>	<b>2.692</b>	<b>2.465</b>	<b>178</b>	<b>98</b>	<b>2.870</b>	<b>2.563</b>	<b>307</b>	
DURBUY	9325	123	118	5	533	488	43	25	576	513	63	
EREZEE	2602	29	24	5	143	159	1	5	144	164	-20	
HOTTON	4606	65	39	26	361	273	11	3	372	276	96	
LA ROCHE-EN-ARDENNE	4057	44	55	-11	198	196	16	6	214	202	12	
MANHAY	2846	37	35	2	116	106	6	5	122	111	11	
MARCHE-EN-FAMENNE	15904	215	159	56	872	771	60	28	932	799	133	
NASSOGNE	4663	59	39	20	218	242	13	12	231	254	-23	
RENDEUX	2163	32	24	8	129	124	18	5	147	129	18	
TENNEVILLE	2408	29	28	1	122	106	10	9	132	115	17	
<b>ARR. NEUFCHATEAU</b>	<b>54991</b>	<b>658</b>	<b>675</b>	<b>-17</b>	<b>2.309</b>	<b>2.219</b>	<b>167</b>	<b>153</b>	<b>2.476</b>	<b>2.372</b>	<b>104</b>	
BERTRIX	7966	103	92	11	304	276	25	17	329	293	36	
BOUILLON	5552	59	91	-32	222	210	32	32	254	242	12	
DAVERDISSE	1431	14	23	-9	63	72	4	2	67	74	-7	
HERBEUMONT	1427	17	19	-2	83	101	1	12	84	113	-29	
LEGLISE	3555	55	35	20	163	120	9	11	172	131	41	
LIBIN	4231	39	42	-3	192	186	16	10	208	196	12	
LIBRAMONT-CHEVIGNY	9120	120	95	25	421	365	24	17	445	382	63	
NEUFCHATEAU	6133	73	70	3	253	251	26	17	279	268	11	
PALISEUL	4853	49	62	-13	188	173	4	15	192	188	4	
SAINT-HUBERT	5728	71	80	-9	178	193	17	8	195	201	-6	
TELLIN	2169	30	24	6	121	154	-	2	121	156	-35	
WELLIN	2826	28	42	-14	121	118	9	10	130	128	2	
<b>ARR. VIRTON</b>	<b>47552</b>	<b>651</b>	<b>552</b>	<b>99</b>	<b>2.094</b>	<b>1.879</b>	<b>294</b>	<b>483</b>	<b>2.388</b>	<b>2.362</b>	<b>26</b>	
CHINY	4765	63	61	2	187	160	13	39	200	199	1	
ETALLE	4406	59	31	28	230	157	23	29	253	186	67	
FLORENVILLE	5684	81	109	-28	211	227	41	53	252	280	-28	
HABAY	6726	113	63	50	329	276	40	67	369	343	26	
MEIX-DEVANT-VIRTON	2724	38	27	11	119	128	19	28	138	156	-18	
MUSSON	3844	46	36	10	150	159	34	40	184	199	-15	
ROUVROY	1875	17	22	-5	133	105	11	25	144	130	14	
SAINT-LEGER	3098	39	25	14	123	95	10	30	133	125	8	
TINTIGNY	3434	47	41	6	170	147	9	19	179	166	13	
VIRTON	10996	148	137	11	442	425	94	153	536	578	-42	
<b>PROV. NAMEN</b>	<b>435677</b>	<b>5.232</b>	<b>4.644</b>	<b>588</b>	<b>21.976</b>	<b>21.168</b>	<b>1.415</b>	<b>998</b>	<b>23.391</b>	<b>22.166</b>	<b>1.225</b>	
<b>ARR. DINANT</b>	<b>97277</b>	<b>1.206</b>	<b>1.056</b>	<b>150</b>	<b>5.604</b>	<b>5.144</b>	<b>283</b>	<b>277</b>	<b>5.887</b>	<b>5.421</b>	<b>466</b>	
ANHEE	6606	72	95	-23	414	391	23	20	437	411	26	
BEAURAING	7952	72	89	-17	350	329	17	28	367	357	10	
BIEVRE	3069	35	41	-6	128	127	7	1	135	128	7	
CINEY	14296	192	175	17	708	708	49	32	757	740	17	
DINANT	12520	168	129	39	753	736	51	44	804	780	24	
GEDINNE	4310	55	59	-4	195	152	10	12	205	164	41	
HAMOIS	6228	61	37	24	376	310	4	8	380	318	62	
HASTIERE	4815	55	50	5	383	291	25	18	408	309	99	
HAVELANGE	4502	70	53	17	222	240	10	10	232	250	-18	
HOUYET	4311	56	43	13	251	200	7	9	258	209	49	
ONHAYE	2969	30	28	2	231	218	3	2	234	220	14	
ROCHFERT	11614	159	111	48	598	590	19	33	617	623	-6	
SOMME-LEUZE	3793	64	35	29	344	258	3	12	347	270	77	
VRESSE-SUR-SEMOIS	2753	28	44	-16	159	127	25	12	184	139	45	
VVOIR	7539	89	67	22	492	467	30	36	522	503	19	
<b>ARR. NAMEN</b>	<b>277870</b>	<b>3.331</b>	<b>2.928</b>	<b>403</b>	<b>13.358</b>	<b>13.176</b>	<b>992</b>	<b>615</b>	<b>14.350</b>	<b>13.791</b>	<b>559</b>	
ANDENNE	23364	283	265	18	1.030	1.110	36	34	1.066	1.144	-78	
ASSESE	5720	61	33	28	295	276	18	4	313	280	33	
EGHEZEE	12747	159	142	17	716	523	15	11	731	534	197	
FERNELMONT	6094	90	55	35	304	310	21	7	325	317	8	
FLOREFFE	6904	83	64	19	431	400	9	21	440	421	19	
FOSSES-LA-VILLE	8546	111	108	3	561	543	7	7	568	550	18	
GEMBOUX	20192	236	186	50	971	1.048	154	142	1.125	1.190	-65	



N.I.S. LOOP VAN DE BEVOLKING IN 1996			TABEL OO.83 A T						BLZ. 10.- FOL. 2.-			ALLE ADMINISTRATIEVE EENHEDEN
LOOP VAN DE BEVOLKING												
TOTALE BEVOLKING												
TOTALE LOOP VAN DE BEVOLKING			VERANDERINGEN VAN NATIONALITEIT		RECHTZETTING			BEVOLKING OP 31 DECEMBER (OP 1/1 VAN VOLGEND JAAR)			WOONPLAATS	
BINNEN	BUITEN	VERSCHIL	BELG IN VREEMDE	VREEMDE IN BELG	HERINGESCHREVEN	BEVOLK. AMBTS-HALVE GESCHRAPPT	STATISTISCHE AANPASSING	TOTALE BEVOLK.	AANGROEI			
									TOTAAL	INDEX		
276	326	-50	-	3	2	5	-3	4405	-53	98,8	HOUFFALIZE	
161	179	-18	-	1	2	2	-1	2173	-18	99,2	SAINTE-ODE	
276	153	123	-	-	5	-	-	4026	128	103,3	VAUX-SUR-SURE	
389	377	12	-	4	8	1	-	7051	19	100,3	VIELSALM	
3.503	3.084	419	-	61	17	29	21	49002	407	100,8	ARR. MARCHÉ-EN-FAMENNE	
699	631	68	-	4	6	10	2	9391	64	100,7	DURBUY	
173	188	-15	-	1	-	2	-	2585	-17	99,3	EREZEE	
437	315	122	-	4	4	1	-	4731	125	102,7	HOTTON	
258	257	1	-	3	1	-	-	4059	2	100,0	LA ROCHE-EN-ARDENNE	
159	146	13	-	3	2	1	-	2860	14	100,5	MANHAY	
1.147	958	189	-	36	2	11	23	16107	180	101,1	MARCHÉ-EN-FAMENNE	
290	293	-3	-	9	2	3	-1	4658	-4	99,9	NASSOGNE	
179	153	26	-	-	-	1	-3	2185	25	101,2	RENDEUX	
161	143	18	-	1	-	-	-	2426	18	100,7	TENNEVILLE	
3.134	3.047	87	-	62	23	50	4	55055	60	100,1	ARR. NEUFCHATEAU	
432	385	47	-	19	5	13	-2	8003	39	100,5	BERTRIX	
313	333	-20	-	7	-	1	-1	5530	-21	99,6	BOUILLON	
81	97	-16	-	1	-	-	-	1415	-16	98,9	DAVERDISSE	
101	132	-31	-	1	1	4	-	1393	-34	97,6	HERBEUMONT	
227	166	61	-	1	2	9	-	3609	54	101,5	LEGLISE	
247	238	9	-	5	-	1	-1	4238	8	100,2	LIBIN	
565	477	88	-	17	6	15	3	9202	79	100,9	LIBRAMONT-CHEVIGNY	
352	338	14	-	8	-	3	2	6146	11	100,2	NEUFCHATEAU	
241	250	-9	-	1	3	1	-	4846	-7	99,9	PALISEUL	
266	281	-15	-	1	2	-	7	5722	-13	99,8	SAINT-HUBERT	
151	180	-29	-	-	1	2	-4	2135	-30	98,6	TELLIN	
158	170	-12	-	1	3	1	-	2816	-10	99,6	WELLIN	
3.039	2.914	125	-	52	20	22	4	47679	123	100,3	ARR. VIRTON	
263	260	3	-	2	1	4	2	4767	-	100,0	CHINY	
312	217	95	-	2	2	1	1	4503	96	102,2	ETALLE	
333	389	-56	-	5	-	1	-1	5626	-57	99,0	FLORENVILLE	
482	406	76	-	4	2	2	-	6802	76	101,1	HABAY	
176	183	-7	-	5	-	-	-1	2716	-7	99,7	MEIX-DEVANT-VIRTON	
230	235	-5	-	-	1	-	1	3841	-4	99,9	MUSSON	
161	152	9	-	-	-	2	-	1882	7	100,4	ROUVROY	
172	150	22	-	1	-	1	-	3119	21	100,7	SAINT-LEGER	
226	207	19	-	1	2	-	-2	3453	21	100,6	TINTIGNY	
684	715	-31	-	32	12	11	4	10970	-30	99,7	VIRTON	
28.623	26.810	1.813	-	573	287	519	168	437426	1.581	100,4	PROV. NAMEN	
7.093	6.477	616	-	71	62	105	40	97890	573	100,6	ARR. DINANT	
509	506	3	-	2	9	8	3	6613	4	100,1	ANHEE	
439	446	-7	-	5	2	4	3	7946	-9	99,9	BEAURAING	
170	169	1	-	2	2	-	1	3073	3	100,1	BIEVRE	
949	915	34	-	8	4	13	10	14331	25	100,2	CINEY	
972	909	63	-	10	17	17	7	12590	63	100,5	DINANT	
260	223	37	-	1	2	11	-	4338	28	100,6	GEDINNE	
441	355	86	-	10	2	6	-	6310	82	101,3	HAMOIS	
463	359	104	-	9	4	7	3	4919	101	102,1	HASTIERE	
302	303	-1	-	4	-	2	1	4500	-3	99,9	HAVELANGE	
314	252	62	-	2	4	3	9	4383	63	101,5	HOUVET	
264	248	16	-	2	-	1	1	2985	15	100,5	ONHAYE	
776	734	42	-	12	8	19	-6	11639	31	100,3	ROCHFORD	
411	305	106	-	2	4	4	-1	3898	106	102,8	SOMME-LEUZE	
212	183	29	-	2	2	9	-	2775	22	100,8	VRESSE-SUR-SEMOIS	
611	570	41	-	-	2	1	9	7590	42	100,6	YVOIR	
17.681	16.719	962	-	464	186	372	127	278773	776	100,3	ARR. NAMEN	
1.349	1.409	-60	-	48	13	7	1	23311	-54	99,8	ANDENNE	
374	313	61	-	1	4	1	1	5785	64	101,1	ASSESE	
890	676	214	-	2	5	5	-2	12959	214	101,7	EGHEZEE	
415	372	43	-	4	1	2	-2	6134	42	100,7	FERNELMONT	
523	485	38	-	2	2	3	3	6944	37	100,5	FLOREFFE	
679	658	21	-	5	3	7	1	8564	17	100,2	FOSSÉS-LA-VILLE	
1.361	1.376	-15	-	11	19	115	-4	20077	-111	99,5	GEMBLoux	

N.I.S. LOOP VAN DE BEVOLKING IN 1996		TABEL OO.83 A T			BLZ. 11.- FOL. 1.-			ALLE ADMINISTRATIEVE EENHEDEN				
LOOP VAN DE BEVOLKING												
TOTALE BEVOLKING												
WOONPLAATS	BEVOLKING OP 1 JANUARI	NATUURLIJKE LOOP			MIGRATIES							
		GEBOR- TEN	OVER- LIJDENS	VERSCHIL	INTERN		EXTERN		TOTAAL			
					INWIJK.	UITWIJK.	INWIJK.	UITWIJK.	INWIJK.	UITWIJK.	VERSCHIL	
GESVES	5274	66	57	9	407	255	8	18	415	273	142	
JEMEPPE-SUR-SAMBRE	17189	216	172	44	809	806	36	10	845	816	29	
LA BRUYERE	7555	79	73	6	426	355	7	18	433	373	60	
METTET	10769	131	116	15	558	519	22	23	580	542	38	
NAMEN	105059	1.250	1.138	112	4.249	4.552	558	245	4.807	4.797	10	
OHEY	3875	46	36	10	230	205	6	-	236	205	31	
PROFONDEVILLE	10269	122	93	29	702	635	35	37	737	672	65	
SAMBREVILLE	27369	296	309	-13	1.245	1.300	43	31	1.288	1.331	-43	
SOMBREFFE	6944	102	81	21	424	339	17	7	441	346	95	
ARR. PHILIPPEVILLE	60530	695	660	35	3.014	2.848	140	106	3.154	2.954	200	
CERFONTAINE	4166	48	52	-4	257	217	8	-	265	217	48	
COUVIN	13055	160	163	-3	534	512	32	23	566	535	31	
DOISCHE	2910	40	37	3	154	174	7	6	161	180	-19	
FLORENNES	10663	98	102	-4	470	468	17	15	487	483	4	
PHILIPPEVILLE	7643	81	70	11	496	426	22	19	518	445	73	
VIROINVAL	5688	74	87	-13	274	298	15	12	289	310	-21	
WALCOURT	16405	194	149	45	829	753	39	31	868	784	84	

N.I.S. LOOP VAN DE BEVOLKING IN 1996			TABEL 00.83 A T					BLZ. 11.- FOL. 2.-			ALLE ADMINISTRATIEVE EENHEDEN	
TOTALE LOOP VAN DE BEVOLKING			VERANDERINGEN VAN NATIONALITEIT		RECHTZETTING			BEVOLKING OP 31 DECEMBER (OP 1/1 VAN VOLGEND JAAR)			WOONPLAATS	
BINNEN	BUITEN	VERSCHIL	BELG IN VREEMDE	VREEMDE IN BELG	HERINGESCHREVEN	BEVOLK. AMBTS-HALVE GESCHRAPPT	STATISTISCHE AANPASSING	TOTALE BEVOLK.	AANGROEI			
									TOTAAL	INDEX		
481	330	151	-	2	2	3	-7	5417	150	102,8	GESVES	
1.061	988	73	-	21	4	24	6	17248	53	100,3	JEMEPPE-SUR-SAMBRE	
512	446	66	-	4	2	5	-	7618	63	100,8	LA BRUYERE	
711	658	53	-	2	8	9	1	10822	52	100,5	METTET	
6.057	5.935	122	-	301	107	164	119	105243	65	100,1	NAMEN	
282	241	41	-	3	-	11	2	3907	30	100,8	OHEY	
859	765	94	-	7	4	7	5	10365	91	100,9	PROFONDEVILLE	
1.584	1.640	-56	-	50	9	6	3	27319	-53	99,8	SAMBREVILLE	
543	427	116	-	1	3	3	-	7060	116	101,7	SOMBREFFE	
3.849	3.614	235	-	38	39	42	1	60763	232	100,4	ARR. PHILIPPEVILLE	
313	269	44	-	2	4	4	1	4211	44	101,1	CERFONTAINE	
726	698	28	-	12	13	13	-2	13081	28	100,2	COUVIN	
201	217	-16	-	-	1	1	1	2895	-16	99,5	DOISCHE	
585	585	-	-	7	3	1	-	10665	2	100,0	FLORENNES	
599	515	84	-	7	2	14	-2	7713	72	100,9	PHILIPPEVILLE	
363	397	-34	-	5	6	7	1	5654	-35	99,4	VIROINVAL	
1.062	933	129	-	5	10	2	2	16544	137	100,8	WALCOURT	

WOONPLAATS	BEVOL- KING OP 1 JANUARIS	NATUURLIJKE LOOP			MIGRATIES						
		GEBOR- TEN	OVER- LIJDENS	VERSCHIL	INTERN		EXTERN		TOTAAL		
					INWIJK.	UITWIJK.	INWIJK.	UITWIJK.	INWIJK.	UITWIJK.	VERSCHIL
<b>HET RIJK</b>	909.769	9.040	5.157	3.883	49.934	49.934	51.884	22.010	101.818	71.944	29.874
BRUSSELS HOOFDSTEDELIJK GEW.	281.916	3.595	990	2.605	21.126	21.564	16.136	5.367	37.262	26.931	10.331
VLAAMS GEWEST	283.429	3.464	1.314	2.150	13.404	12.726	22.294	9.276	35.698	22.002	13.696
WAALS GEWEST	344.424	1.981	2.853	-872	15.404	15.644	13.454	7.367	28.858	23.011	5.847
WAARVAN DUITSTALIGE GEMEENS.	11.145	90	67	23	282	329	1.084	705	1.366	1.034	332
<b>PROV. ANTWERPEN</b>	104.659	1.552	471	1.081	3.989	3.820	8.105	2.907	11.994	6.727	5.267
ARR. ANTWERPEN	78.675	1.218	363	855	2.525	2.669	5.862	2.062	8.387	4.731	3.656
ARR. MECHELEN	11.000	201	39	162	582	413	513	131	1.095	544	551
ARR. TURNHOUT	14.984	133	69	64	782	738	1.730	714	2.512	1.452	1.060
<b>VLAAMS BRABANT</b>	54.232	537	163	374	3.907	3.359	5.422	3.235	9.329	6.594	2.735
ARR. HALLE-VILVOORDE	36.090	321	112	209	2.875	2.432	2.935	1.983	5.810	4.415	1.395
ARR. LEUVEN	18.142	216	51	165	1.032	927	2.487	1.252	3.519	2.179	1.340
<b>LIMBURG</b>	66.386	580	370	210	2.509	2.514	4.519	1.705	7.028	4.219	2.809
ARR. HASSELT	31.177	257	156	101	1.214	1.203	1.074	359	2.288	1.562	726
ARR. MAASEIK	18.163	155	116	39	728	720	1.805	489	2.533	1.209	1.324
ARR. TONGEREN	17.046	168	98	70	567	591	1.640	857	2.207	1.448	759
<b>PROV. OOST-VLAANDEREN</b>	40.022	617	165	452	1.753	1.669	2.488	645	4.241	2.314	1.927
ARR. AALST	3.210	38	15	23	250	222	248	52	498	274	224
ARR. DENDERMONDE	3.403	67	16	51	232	207	239	47	471	254	217
ARR. EEKLO	1.789	10	19	-9	83	84	106	50	189	134	55
ARR. GENT	20.130	313	77	236	664	705	1.377	365	2.041	1.070	971
ARR. OUDENAARDE	2.312	37	6	31	189	152	124	42	313	194	119
ARR. SINT-NIKLAAS	9.178	152	32	120	335	299	394	89	729	388	341
<b>PROV. WEST-VLAANDEREN</b>	18.130	178	145	33	1.346	1.364	1.760	784	3.106	2.148	958
ARR. BRUGGE	4.304	25	32	-7	275	261	669	427	944	688	256
ARR. DIKSMUIDE	250	2	3	-1	38	33	36	9	74	42	32
ARR. IEPER	1.869	12	25	-13	96	86	112	36	208	122	86
ARR. KORTRIJK	5.725	86	27	59	434	423	422	149	856	572	284
ARR. OOSTENDE	2.620	17	31	-14	239	264	244	54	483	318	165
ARR. ROESELARE	1.038	12	5	7	87	75	103	42	190	117	73
ARR. TIELT	857	14	6	8	83	94	49	11	132	105	27
ARR. VEURNE	1.467	10	16	-6	94	128	125	56	219	184	35
<b>WAALS BRABANT</b>	29.887	249	137	112	2.080	1.863	2.636	1.856	4.716	3.719	997
ARR. NIJVEL	29.887	249	137	112	2.080	1.863	2.636	1.856	4.716	3.719	997
<b>HENEGOUWEN</b>	164.807	749	1.474	-725	6.203	6.463	4.932	2.805	11.135	9.268	1.867
ARR. AAT	3.810	21	32	-11	204	227	149	88	353	315	38
ARR. CHARLEROI	68.903	305	622	-317	2.416	2.678	1.123	402	3.539	3.080	459
ARR. BERGEN	35.603	189	256	-67	1.467	1.532	1.801	1.409	3.268	2.941	327
ARR. MOESKROEN	10.074	58	107	-49	196	231	598	232	794	463	331
ARR. ZINNIK	23.137	87	167	-80	817	803	496	328	1.313	1.131	182
ARR. THUIN	13.570	36	166	-130	628	551	268	105	896	656	240
ARR. DOORNIK	9.710	53	124	-71	475	441	497	241	972	682	290
<b>PROV. LUIK</b>	118.681	763	985	-222	5.408	5.538	3.974	1.867	9.382	7.405	1.977
ARR. HOEI	4.028	20	47	-27	323	311	147	54	470	365	105
ARR. LUIK	88.235	532	750	-218	3.897	4.088	1.900	754	5.797	4.842	955
ARR. VERVIERS	24.734	210	166	44	1.047	1.026	1.874	1.032	2.921	2.058	863
ARR. BORGWORM	1.684	1	22	-21	141	113	53	27	194	140	54
<b>LUXEMBURG</b>	10.899	86	92	-6	665	635	914	494	1.579	1.129	450
ARR. AARLEN	4.696	34	40	-6	173	197	440	296	613	493	120
ARR. BASTENAKEN	1.084	12	10	2	107	75	93	36	200	111	89
ARR. MARCHÉ-EN-FAMENNE	1.497	14	8	6	137	117	122	37	259	154	105
ARR. NEUFCHATEAU	1.285	9	13	-4	94	100	112	38	206	138	68
ARR. VIRTON	2.337	17	21	-4	154	146	147	87	301	233	68
<b>PROV. NAMEN</b>	20.150	134	165	-31	1.048	1.145	998	345	2.046	1.490	556
ARR. DINANT	2.903	17	27	-10	226	238	169	102	395	340	55
ARR. NAMEN	15.065	110	110	-	689	777	720	219	1.409	996	413
ARR. PHILIPPEVILLE	2.182	7	28	-21	133	130	109	24	242	154	88

N.I.S. LOOP VAN DE BEVOLKING IN 1996			TABEL OO.83 B T					BLZ. 1.- FOL. 2.-			ARRONDISSEMENTEN	
LOOP VAN DE VREEMDE BEVOLKING												
TOTALE BEVOLKING												
TOTALE LOOP VAN DE BEVOLKING			VERANDERINGEN VAN NATIONALITEIT		RECHTZETTING			BEVOLKING OP 31 DECEMBER (OP 1/1 VAN VOLGEND JAAR)			WOONPLAATS	
BINNEN	BUITEN	VERSCHIL	BELG IN VREEMDE	VREEMDE IN BELG	HERIN- GESCHRE- VEN	BEVOLK. AMBTS- HALVE GE- SCHRAPT	STATIS- TISCHE AAN- PASSING	TOTALE BEVOLK.	AANGROEI			
									TOTAAL	INDEX		
110.858	77.101	33.757	29	24.581	2.572	12.986	3.361	911921	-1.209	99,9	HET RIJK	
40.857	27.921	12.936	13	7.919	1.082	5.621	1.631	284038	491	100,2	BRUSSELS HOOFDSTEDELIJK GEW.	
39.162	23.316	15.846	12	8.498	804	4.256	970	288307	3.908	101,4	VLAAMS GEWEST	
30.839	25.864	4.975	4	8.164	686	3.109	760	339576	-5.608	98,4	WAALS GEWEST	
1.456	1.101	355	-	87	20	118	15	11330	170	101,5	WAARVAN DUITSTALIGE GEMEENS	
13.546	7.198	6.348	3	2.547	382	1.946	297	107196	2.240	102,1	PROV. ANTWERPEN	
9.605	5.094	4.511	2	1.792	330	1.699	150	80177	1.352	101,7	ARR. ANTWERPEN	
1.296	583	713	-	494	26	64	87	11268	181	101,6	ARR. MECHELEN	
2.645	1.521	1.124	1	261	26	183	60	15751	707	104,7	ARR. TURNHOUT	
9.866	6.757	3.109	3	806	116	886	389	56157	1.536	103,3	VLAAMS BRABANT	
6.131	4.527	1.604	-	567	72	463	158	36894	646	101,8	ARR. HALLE-VILVOORDE	
3.735	2.230	1.505	3	239	44	423	231	19263	890	104,8	ARR. LEUVEN	
7.608	4.589	3.019	3	2.693	133	318	28	66558	144	100,2	LIMBURG	
2.545	1.718	827	-	1.829	80	143	28	30140	-1.065	96,6	ARR. HASSELT	
2.688	1.325	1.363	2	461	18	79	-3	19003	843	104,6	ARR. MAASEIK	
2.375	1.546	829	1	403	35	96	3	17415	366	102,1	ARR. TONGEREN	
4.858	2.479	2.379	-	1.894	101	749	156	40015	-163	99,6	PROV. OOST-VLAANDEREN	
536	289	247	-	149	9	51	3	3269	56	101,7	ARR. AALST	
538	270	268	-	253	8	33	28	3421	-10	99,7	ARR. DENDERMONDE	
199	153	46	-	39	2	12	-4	1782	-3	99,8	ARR. EEKLO	
2.354	1.147	1.207	-	887	61	552	80	20039	-171	99,2	ARR. GENT	
350	200	150	-	109	5	36	24	2346	10	100,4	ARR. OUDENAARDE	
881	420	461	-	457	16	65	25	9158	-45	99,5	ARR. SINT-NIKLAAS	
3.284	2.293	991	3	558	72	357	100	18381	151	100,8	PROV. WEST-VLAANDEREN	
969	720	249	1	112	25	74	32	4425	89	102,1	ARR. BRUGGE	
76	45	31	-	21	-	2	-2	256	8	103,2	ARR. DIKSMUIDE	
220	147	73	-	23	2	12	7	1916	40	102,1	ARR. IEPER	
942	599	343	-	175	11	121	22	5805	58	101,0	ARR. KORTRIJK	
500	349	151	1	102	20	93	28	2625	-23	99,1	ARR. OOSTENDE	
202	122	80	1	43	8	22	15	1077	24	102,3	ARR. ROESELARE	
146	111	35	-	55	1	6	-11	821	-25	97,0	ARR. TIELT	
229	200	29	-	27	5	27	9	1456	-20	98,6	ARR. VEURNE	
4.965	3.856	1.109	1	584	84	464	85	30118	146	100,5	WAALS BRABANT	
4.965	3.856	1.109	1	584	84	464	85	30118	146	100,5	ARR. NIJVEL	
11.884	10.742	1.142	1	3.018	285	911	133	162439	-2.501	98,5	HENEGOUWEN	
374	347	27	-	71	3	15	-6	3748	-56	98,5	ARR. AAT	
3.844	3.702	142	1	1.433	106	224	75	67570	-1.408	98,0	ARR. CHARLEROI	
3.457	3.197	260	-	683	85	395	46	34916	-733	97,9	ARR. BERGEN	
852	570	282	-	98	14	42	-2	10228	156	101,5	ARR. MOESKROEN	
1.400	1.298	102	-	402	35	107	17	22782	-372	98,4	ARR. ZINNIK	
932	822	110	-	192	24	67	8	13453	-125	99,1	ARR. THUIN	
1.025	806	219	-	139	18	61	-5	9742	37	100,4	ARR. DOORNIK	
10.145	8.390	1.755	2	3.735	237	1.309	326	115957	-3.050	97,4	PROV. LUIK	
490	412	78	-	116	7	30	66	4033	-61	98,5	ARR. HOEI	
6.329	5.592	737	2	2.955	181	980	150	85370	-3.015	96,6	ARR. LUIK	
3.131	2.224	907	-	607	47	287	111	24905	60	100,2	ARR. VERVIERS	
195	162	33	-	57	2	12	-1	1649	-34	98,0	ARR. BORGWORM	
1.665	1.221	444	-	254	28	147	59	11029	71	100,6	LUXEMBURG	
647	533	114	-	51	19	87	10	4701	-5	99,9	ARR. AARLEN	
212	121	91	-	28	5	9	21	1164	59	105,3	ARR. BASTENAKEN	
273	162	111	-	61	3	15	19	1554	38	102,5	ARR. MARCHE-EN-FAMENNE	
215	151	64	-	62	1	23	11	1276	-20	98,5	ARR. NEUFCHATEAU	
318	254	64	-	52	-	13	-2	2334	-1	100,0	ARR. VIRTON	
2.180	1.655	525	-	573	52	278	157	20033	-274	98,7	PROV. NAMEN	
412	367	45	-	71	11	23	29	2894	-38	98,7	ARR. DINANT	
1.519	1.106	413	-	464	34	248	126	14926	-265	98,3	ARR. NAMEN	
249	182	67	-	38	7	7	2	2213	29	101,3	ARR. PHILIPPEVILLE	

N.I.S. LOOP VAN DE BEVOLKING IN 1996		TABEL OO.83 B T			BLZ. 1.- FOL. 1.-				ALLE ADMINISTRATIEVE EENHEDEN		
LOOP VAN DE VREEMDE BEVOLKING											
TOTALE BEVOLKING											
WOONPLAATS	BEVOLKING OP 1 JANUARI	NATUURLIJKE LOOP			MIGRATIES						
		GEBOR- TEN	OVER- LIJDENS	VERSCHIL	INTERN		EXTERN		TOTAAL		
					INWIJK.	UITWIJK.	INWIJK.	UITWIJK.	INWIJK.	UITWIJK.	VERSCHIL
HET RIJK	909.769	9.040	5.157	3.883	49.934	49.934	51.884	22.010	101.818	71.944	29.874
BRUSSELS HOOFDST. GEW.	281.916	3.595	990	2.605	21.126	21.564	16.136	5.367	37.262	26.931	10.331
ARR. BRUSSEL-HOOFDSTAD	281.916	3.595	990	2.605	21.126	21.564	16.136	5.367	37.262	26.931	10.331
ANDERLECHT	23.133	324	91	233	1.951	1.628	855	192	2.806	1.820	986
OUDEGEM	5.052	48	20	28	416	364	473	308	889	672	217
SINT-AGATHA-BERCHEM	2.180	26	12	14	291	187	58	19	349	206	143
BRUSSEL	47.132	668	166	502	3.530	4.074	2.493	655	6.023	4.729	1.294
ETTERBEEK	11.213	114	31	83	1.010	965	770	265	1.780	1.230	550
EVERE	4.734	73	16	57	517	410	187	78	704	488	216
VORST	13.699	176	45	131	1.134	1.116	575	204	1.709	1.320	389
GANSHOREN	2.229	22	12	10	338	265	95	44	433	309	124
ELSENE	26.039	233	78	155	1.636	2.087	2.379	496	4.015	2.583	1.432
JETTE	5.983	73	23	50	768	606	233	58	1.001	664	337
KOEKELBERG	4.434	78	17	61	584	642	170	42	754	684	70
SINT-JANS-MOLENBEEK	25.500	438	95	343	1.931	1.797	754	92	2.685	1.889	796
SINT-GILLIS	20.453	249	81	168	1.522	1.842	1.285	359	2.807	2.201	606
SINT-JOOST-TEN-NODE	11.941	208	36	172	745	1.021	570	50	1.315	1.071	244
SCHAARBEEK	38.725	523	140	383	2.279	2.172	1.368	330	3.647	2.502	1.145
UKKEL	16.781	152	61	91	1.081	1.032	1.645	711	2.726	1.743	983
WATERMAAL-BOSVOORDE	3.502	31	9	22	263	220	330	210	593	430	163
SINT-LAMBRECHTS-WOLUWE	10.122	87	27	60	645	639	983	544	1.628	1.183	445
SINT-PIETERS-WOLUWE	9.064	72	30	42	485	497	913	710	1.398	1.207	191
VLAAMS GEWEST	283.429	3.464	1.314	2.150	13.404	12.726	22.294	9.276	35.698	22.002	13.696
PROV. ANTWERPEN	104.659	1.552	471	1.081	3.889	3.820	8.105	2.907	11.994	6.727	5.267
ARR. ANTWERPEN	78.675	1.218	363	855	2.525	2.669	5.862	2.062	8.387	4.731	3.656
AARTSELAAR	247	1	1	-	37	44	35	3	72	47	25
ANTWERPEN	59.585	1.079	245	834	1.180	1.340	3.812	1.139	4.952	2.479	2.513
BOECHOUT	179	2	-	2	8	19	13	11	21	30	-9
BOOM	889	19	2	17	47	52	42	10	89	62	27
BORSBEEK	298	2	3	-1	37	32	31	11	68	43	25
BRASSCHAAT	2.562	13	14	-1	164	160	370	229	534	389	145
BRECHT	670	8	6	2	49	52	82	22	131	74	57
EDEGEM	630	5	-	5	53	36	30	31	83	67	16
ESSEN	1.984	17	10	7	57	80	267	87	324	167	157
HEMIKSEM	228	2	1	1	13	33	9	3	22	36	-14
HOVE	146	1	1	-	5	23	12	4	17	27	-10
KALMTHOUT	1.501	12	6	6	68	106	160	83	228	189	39
KAPellen	1.850	2	14	-12	121	116	253	109	374	225	149
KONTICH	525	8	4	4	34	70	39	12	73	82	-9
LINT	112	-	-	-	13	9	15	8	28	17	11
MALLE	286	1	2	-1	18	19	23	13	41	32	9
MORTSEL	737	4	6	-2	70	64	35	22	105	86	19
NIEL	209	1	1	-	68	27	2	-	70	27	43
RANST	176	-	-	-	9	15	20	4	29	19	10
RUMST	291	4	4	-	24	15	15	5	39	20	19
SHELLE	130	-	-	-	9	7	5	-	14	7	7
SCHILDE	1.280	5	6	-1	77	82	196	65	273	147	126
SCHOTEN	1.390	15	9	6	86	103	167	79	253	182	71
STABROEK	525	6	2	4	54	42	58	23	112	65	47
WIJNEGEM	183	2	3	-1	21	14	6	5	27	19	8
WOMMELGEM	237	1	1	-	37	29	11	4	48	33	15
WUUSTWEZEL	753	1	7	-6	52	30	91	45	143	75	68
ZANDHOVEN	147	-	1	-1	21	12	18	2	39	14	25
ZOERSEL	515	1	12	-11	42	15	30	22	72	37	35
ZWIJNDRECHT	410	6	2	4	51	23	15	11	66	34	32
ARR. MECHELEN	11.000	201	39	162	582	413	513	131	1.095	544	551
BERLAAR	73	-	-	-	13	17	9	1	22	18	4
BONHEIDEN	195	2	2	-	23	15	28	6	51	21	30
BORNEM	423	6	-	6	21	9	25	8	46	17	29
DUFFEL	212	-	2	-2	21	12	19	6	40	18	22
HEIST-OP-DEN-BERG	290	3	1	2	37	20	23	10	60	30	30
LIER	1.319	20	4	16	57	68	76	18	133	86	47

N.I.S. LOOP VAN DE BEVOLKING IN 1996			TABEL OO.83 B T					BLZ. 1.- FOL. 2.-			ALLE ADMINISTRATIEVE EENHEDEN	
LOOP VAN DE VREEMDE BEVOLKING												
TOTALE BEVOLKING												
TOTALE LOOP VAN DE BEVOLKING			VERANDERINGEN VAN NATIONALITEIT		RECHTZETTING			BEVOLKING OP 31 DECEMBER (OP 1/1 VAN VOLGEND JAAR)			WOONPLAATS	
BINNEN	BUITEN	VERSCHIL	BELG IN VREEMDE	VREEMDE IN BELG	HERINGESCHREVEN	BEVOLK. AMBTS-HALVE GE-SCHRAPT	STATISTISCHE AAN-PASSING	TOTALE BEVOLK.	AANGROEI			
									TOTAAL	INDEX		
110.858	77.101	33.757	29	24.581	2.572	12.986	3.361	911921	-1.209	99,9	HET RIJK	
40.857	27.921	12.936	13	7.919	1.082	5.621	1.631	284038	491	100,2	BRUSSELS HOOFDST. GEW.	
40.857	27.921	12.936	13	7.919	1.082	5.621	1.631	284038	491	100,2	ARR. BRUSSEL-HOOFDSTAD	
3.130	1.911	1.219	1	705	90	295	-5	23438	310	101,3	ANDERLECHT	
937	692	245	-	66	9	144	57	5153	44	100,9	OUDEGEM	
375	218	157	-	81	6	22	23	2263	60	102,7	SINT-AGATHA-BERCHEM	
6.691	4.895	1.796	1	1.419	196	605	454	47555	-31	99,9	BRUSSEL	
1.894	1.261	633	1	291	36	423	142	11311	-44	99,6	ETTERBEEK	
777	504	273	-	162	23	55	107	4920	79	101,6	EVERE	
1.885	1.365	520	1	402	56	113	-19	13742	62	100,5	VORST	
455	321	134	-	72	8	23	-26	2250	47	102,1	GANSHOREN	
4.248	2.661	1.587	2	385	107	1.341	286	26295	-30	99,9	ELSENE	
1.074	687	387	2	224	28	131	93	6138	62	101,0	JETTE	
832	701	131	-	168	13	122	41	4329	-146	96,7	KOEKELBERG	
3.123	1.984	1.139	-	1.032	136	190	-6	25547	53	100,2	SINT-JANS-MOLENBEEK	
3.056	2.282	774	-	375	104	515	18	20459	-12	99,9	SINT-GILLIS	
1.523	1.107	416	-	552	52	141	74	11790	-225	98,1	SINT-JOOST-TEN-NODE	
4.170	2.642	1.528	-	1.601	88	99	52	38693	-84	99,8	SCHAARBEEK	
2.878	1.804	1.074	2	186	65	800	183	17119	155	100,9	UKKEL	
824	439	185	1	34	13	134	43	3576	31	100,9	WATERMAAL-BOSVOORDE	
1.715	1.210	505	1	120	29	348	-16	10173	67	100,7	SINT-LAMBRECHTS-WOLUWE	
1.470	1.237	233	1	44	23	120	130	9287	93	101,0	SINT-PIETERS-WOLUWE	
39.162	23.316	15.846	12	8.498	804	4.256	970	288307	3.908	101,4	VLAAMS GEWEST	
13.546	7.198	6.348	3	2.547	382	1.946	297	107196	2.240	102,1	PROV. ANTWERPEN	
9.605	5.094	4.511	2	1.792	330	1.699	150	80177	1.352	101,7	ARR. ANTWERPEN	
73	48	25	-	10	-	1	5	266	14	105,6	AARTSELAAR	
6.071	2.724	3.347	2	1.540	279	1.483	129	60319	605	101,0	ANTWERPEN	
23	30	-7	-	7	-	1	4	168	-15	91,8	BOECHOUT	
108	64	44	-	38	3	1	1	898	8	100,9	BOOM	
70	46	24	-	4	2	4	-4	312	18	106,1	BORSBEEK	
547	403	144	-	11	4	49	8	2658	88	103,4	BRASSCHAAT	
139	80	59	-	8	3	30	2	696	24	103,6	BRECHT	
88	67	21	-	8	1	19	8	633	-5	99,2	EDEGEM	
341	177	164	-	13	1	9	-2	2125	143	107,2	ESSEN	
24	37	-13	-	3	1	2	-2	209	-17	92,5	HEMIKSEM	
18	28	-10	-	1	-	-	-9	126	-11	92,0	HOVE	
240	195	45	-	10	2	20	1	1519	17	101,1	KALMTHOUT	
376	239	137	-	8	5	15	-	1969	119	106,4	KAPellen	
81	86	-5	-	12	1	3	2	508	-19	96,4	KONTICH	
28	17	11	-	5	-	-	-	118	6	105,4	LINT	
42	34	8	-	1	-	2	1	292	5	101,7	MALLE	
109	92	17	-	12	10	14	-11	727	1	100,1	MORTSEL	
71	28	43	-	9	-	-	-	243	34	116,3	NIEL	
29	19	10	-	4	-	-	4	186	6	103,3	RANST	
43	24	19	-	14	2	3	-4	291	4	101,4	RUMST	
14	7	7	-	4	-	1	-	132	2	101,5	SHELLE	
278	153	125	-	6	3	7	-	1395	115	109,0	SCHILDE	
268	191	77	-	14	2	6	8	1457	59	104,2	SCHOTEN	
118	67	51	-	18	1	4	-	555	30	105,7	STABROEK	
29	22	7	-	3	-	1	6	192	3	101,6	WIJNEGEM	
49	34	15	-	7	-	2	2	245	6	102,5	WOMMELGEM	
144	82	62	-	2	5	18	2	802	47	106,2	WUUSTWEZEL	
39	15	24	-	6	-	1	1	165	17	111,5	ZANDHOVEN	
73	49	24	-	2	3	1	4	543	24	104,6	ZOERSEL	
72	36	36	-	12	2	2	-6	428	24	105,9	ZWIJNDRECHT	
1.296	583	713	-	494	26	64	87	11268	181	101,6	ARR. MECHELEN	
22	18	4	-	1	1	-	-	77	4	105,5	BERLAAR	
53	23	30	-	3	-	1	1	222	26	113,3	BONHEIDEN	
52	17	35	-	40	1	1	1	419	-5	98,8	BORNEM	
40	20	20	-	4	1	5	-	224	12	105,7	DUFFEL	
63	31	32	-	11	2	-	3	316	23	107,8	HEIST-OP-DEN-BERG	
153	90	63	-	46	2	7	-2	1329	12	100,9	LIER	

WOONPLAATS	NATUURLIJKE LOOP		MIGRATIES								
	BEVOLKING OP 1 JANUARI	GEBOR- TEN	OVER- LIJDENS	VERSCHIL	INTERN		EXTERN		TOTAAL		
					INWIJK.	UITWIJK.	INWIJK.	UITWIJK.	INWIJK.	UITWIJK.	VERSCHIL
LOOP VAN DE VREEMDE BEVOLKING TOTALE BEVOLKING											
ALLE ADMINISTRATIEVE EENHEDEN											
MECHELEN	6.344	142	24	118	277	167	222	44	499	211	288
NIJLEN	156	1	1	-	18	11	12	3	30	14	16
PUTTE	130	2	-	2	13	16	12	6	25	22	3
PUURS	167	3	1	2	12	12	18	12	30	24	6
SINT-AMANDS	249	5	1	4	5	4	12	-	17	4	13
SINT-KATELIJNE-WAVER	237	3	1	2	20	24	19	11	39	35	4
WILLEBROEK	1.205	14	2	12	65	38	38	6	103	44	59
ARR. TURNHOUT	14.984	133	69	64	782	738	1.730	714	2.512	1.452	1.060
ARENDONK	605	8	3	5	15	28	90	26	105	54	51
BAARLE-HERTOG	744	5	4	1	19	20	58	42	77	62	15
BALEN	306	2	2	-	36	10	49	13	85	23	62
BEERSE	397	4	-	4	38	28	50	19	88	47	41
DESSEL	182	4	-	4	7	12	15	1	22	13	9
GEEL	707	10	4	6	48	37	67	32	115	69	46
GROBBENDONK	157	1	-	1	8	18	14	6	22	24	-2
HERENTALS	450	2	2	-	46	46	49	10	95	56	39
HERENTHOUT	50	-	-	-	2	2	6	2	8	4	4
HERSELT	122	-	2	-2	20	10	11	1	31	11	20
HOOGSTRATEN	2.232	16	11	5	59	41	384	161	443	202	241
HULSHOUT	49	-	-	-	5	7	9	3	14	10	4
KASTERLEE	402	4	2	2	31	35	44	26	75	61	14
LAAKDAL	170	3	-	3	14	17	9	11	23	28	-5
LILLE	234	3	2	1	20	11	9	10	29	21	8
MEERHOUT	108	-	-	-	7	10	14	8	21	18	3
MERKSPLAS	241	2	1	1	10	15	33	14	43	29	14
MOL	1.366	11	6	5	51	65	107	75	158	140	18
OLEN	131	1	-	1	11	4	22	4	33	8	25
OUD-TURNHOUT	973	5	4	1	66	42	82	40	148	82	66
RAVELS	2.168	16	13	3	41	41	242	98	283	139	144
RETIE	281	2	-	2	18	13	54	12	72	25	47
RIJKEVORSEL	216	1	3	-2	22	29	41	5	63	34	29
TURNHOUT	2.081	26	8	18	131	141	203	67	334	208	126
VORSELAAR	58	-	-	-	8	7	5	3	13	10	3
VOSSELAAR	317	3	1	2	22	26	33	15	55	41	14
WESTERLO	237	4	1	3	27	23	30	10	57	33	24
VLAAMS BRABANT	54.232	537	163	374	3.907	3.359	5.422	3.235	9.329	6.594	2.735
ARR. HALLE-VILVOORDE	36.090	321	112	209	2.875	2.432	2.935	1.983	5.810	4.415	1.395
AFFLIGEM	135	1	1	-	3	9	9	-	12	9	3
ASSE	989	20	4	16	167	149	53	27	220	176	44
BEERSEL	1.315	3	2	1	127	95	66	49	193	144	49
BEVER	25	-	-	-	4	1	5	-	9	1	8
DILBEEK	1.341	7	8	-1	155	109	58	24	213	133	80
DROGENBOS	446	3	1	2	61	32	13	9	74	41	33
GALMAARDEN	74	1	-	1	13	5	3	1	16	6	10
GOOK	56	1	-	1	8	7	7	5	15	12	3
GRIMBERGEN	1.768	18	6	12	142	167	97	54	239	221	18
HALLE	1.200	15	3	12	109	78	48	14	157	92	65
HERNE	88	-	1	-1	13	13	4	4	17	17	-
HOEILAART	1.330	14	7	7	62	77	138	92	200	169	31
KAMPENHOUT	242	2	1	1	38	19	15	13	53	32	21
KAPELLE-OP-DEN-BOS	88	1	-	1	11	10	15	3	26	13	13
KRAAINEM	2.918	31	3	28	179	144	255	239	434	383	51
LENNIK	94	-	-	-	12	11	4	2	16	13	3
LIEDEKERKE	97	-	1	-1	12	12	10	2	22	14	8
LINKEBEEK	399	-	-	-	26	27	41	13	67	40	27
LONDERZEEL	194	2	-	2	17	14	26	7	43	21	22
MACHELEN	755	6	4	2	110	74	28	12	138	86	52
MEISE	568	2	3	-1	54	46	44	24	98	70	28
MERCHTEM	165	3	2	1	27	16	39	12	66	28	38
OPWIJK	105	2	1	1	24	18	2	1	26	19	7
OVERIJSE	4.868	57	9	48	225	260	595	463	820	723	97
PEPINGEN	53	1	-	1	5	9	-	-	5	9	-4
ROOSDAAL	77	1	-	1	13	11	5	1	18	12	6
SINT-GENESIUS-RODE	2.978	20	6	14	194	197	427	319	621	516	105
SINT-PIETERS-LEEUEW	1.922	5	12	-7	213	145	75	53	288	198	90
STEENOKKERZEEL	330	3	1	2	29	52	40	9	69	61	8



N.I.S. LOOP VAN DE BEVOLKING IN 1996			TABEL OO.83 B T					BLZ. 2.- FOL. 2.-			ALLE ADMINISTRATIEVE EENHEDEN	
LOOP VAN DE VREEMDE BEVOLKING												
TOTALE BEVOLKING												
TOTALE LOOP VAN DE BEVOLKING			VERANDERINGEN VAN NATIONALITEIT		RECHTZETTING			BEVOLKING OP 31 DECEMBER (OP 1/1 VAN VOLGEND JAAR)			WOONPLAATS	
BINNEN	BUITEN	VERSCHIL	BELG IN VREEMDE	VREEMDE IN BELG	HERINGESCHREVEN	BEVOLK. AMBTS-HALVE GESCHRAPPT	STATISTISCHE AANPASSING	TOTAAL BEVOLK.	AANGROEI			
									TOTAAL	INDEX		
641	235	406	-	299	16	35	68	6500	88	101,4	MECHELEN	
31	15	16	-	5	-	1	1	167	10	106,4	NIJLEN	
27	22	5	-	6	-	1	1	129	-2	98,5	PUTTE	
33	25	8	-	3	-	5	1	168	-	100,0	PUURS	
22	5	17	-	11	2	1	8	264	7	102,7	SINT-AMANDS	
42	36	6	-	8	-	2	-4	229	-4	98,3	SINT-KATELIJNE-WAVER	
117	46	71	-	57	1	5	9	1224	10	100,8	WILLEBROEK	
2.645	1.521	1.124	1	261	26	183	60	15751	707	104,7	ARR. TURNHOUT	
113	57	56	-	5	3	1	1	659	53	108,7	ARENDONK	
82	66	16	-	1	-	4	-2	753	11	101,5	BAARLE-HERTOG	
87	25	62	-	19	-	1	-1	347	42	113,8	BALEN	
92	47	45	1	11	-	4	1	429	31	107,8	BEERSE	
26	13	13	-	15	-	1	7	186	-3	98,4	DESSEL	
125	73	52	-	4	1	4	15	767	45	106,2	GEEL	
23	24	-1	-	2	-	2	1	153	-5	96,8	GROBBENDONK	
97	58	39	-	18	1	16	-	456	6	101,3	HERENTALS	
8	4	4	-	2	-	-	-	52	2	104,0	HERENTHOUT	
31	13	18	-	7	-	-	-	133	11	109,0	HERSELT	
459	213	246	-	8	7	8	-7	2462	237	110,7	HOOGSTRATEN	
14	10	4	-	1	-	-	-2	50	3	106,4	HULSHOUT	
79	63	16	-	6	-	6	4	410	4	101,0	KASTERLEE	
26	28	-2	-	5	-	-	9	172	-7	96,1	LAAKDAL	
32	23	9	-	3	-	1	-	239	5	102,1	LILLE	
21	18	3	-	5	-	-	-4	102	-2	98,1	MEERHOUT	
45	30	15	-	5	-	4	1	248	6	102,5	MERKSPLAS	
169	146	23	-	67	1	9	27	1341	-52	96,3	MOL	
34	8	26	-	4	1	6	6	154	17	112,4	OLEN	
153	86	67	-	4	1	9	-4	1024	55	105,7	OUD-TURNHOUT	
299	152	147	-	4	-	5	-1	2305	138	106,4	RAVELS	
74	25	49	-	4	-	1	4	329	44	115,4	RETIE	
64	37	27	-	4	-	1	-	238	22	110,2	RIJKEVORSEL	
360	216	144	-	40	11	98	6	2104	17	100,8	TURNHOUT	
13	10	3	-	1	-	-	-1	59	2	103,5	VORSELAAR	
58	42	16	-	3	-	-	-	330	13	104,1	VOSSELAAR	
61	34	27	-	13	-	2	-	249	12	105,1	WESTERLO	
9.866	6.757	3.109	3	806	116	886	389	56157	1.536	103,3	VLAAMS BRABANT	
6.131	4.527	1.604	-	567	72	463	158	36894	646	101,8	ARR. HALLE-VILVOORDE	
13	10	3	-	1	1	1	-	137	2	101,5	AFFLIGEM	
240	180	60	-	22	5	9	17	1040	34	103,4	ASSE	
196	146	50	-	10	-	11	-8	1336	29	102,2	BEERSEL	
9	1	8	-	-	-	-	-	33	8	132,0	BEVER	
220	141	79	-	27	2	4	27	1418	50	103,7	DILBEEK	
77	42	35	-	15	4	4	-	466	20	104,5	DROGENBOS	
17	6	11	-	1	-	-	1	85	10	113,3	GALMAARDEN	
16	12	4	-	5	3	-	-	58	2	103,6	GOOK	
257	227	30	-	30	4	20	-20	1732	-16	99,1	GRIMBERGEN	
172	95	77	-	53	1	7	4	1222	18	101,5	HALLE	
17	18	-1	-	1	-	1	1	86	-3	96,6	HERNE	
214	176	38	-	11	1	17	10	1351	11	100,8	HOEILAART	
55	33	22	-	4	-	6	-	254	12	105,0	KAMPENHOUT	
27	13	14	-	1	-	-	-	101	13	114,8	KAPELLE-OP-DEN-BOS	
465	386	79	-	27	3	36	41	2978	19	100,6	KRAAINEM	
16	13	3	-	-	-	-	1	98	3	103,2	LENNIK	
22	15	7	-	7	1	-	1	99	1	101,0	LIEDEKERKE	
67	40	27	-	3	-	-	4	427	24	106,0	LINKEBEEK	
45	21	24	-	5	1	-	9	223	20	109,9	LONDERZEEL	
144	90	54	-	9	1	9	-4	788	37	104,9	MACHELEN	
100	73	27	-	5	1	5	-3	583	18	103,2	MEISE	
69	30	39	-	10	4	18	-	180	15	109,1	MERCHTEM	
28	20	8	-	12	-	1	-3	97	-5	95,1	OPWIJK	
877	732	145	-	20	8	68	-17	4916	65	101,3	OVERIJSE	
6	9	-3	-	-	-	1	-	49	-4	92,5	PEPINGEN	
19	12	7	-	1	-	1	-	82	5	106,5	ROOSDAAL	
641	522	119	-	22	3	71	28	3035	29	101,0	SINT-GENESIUS-RODE	
293	210	83	-	17	3	4	-	1987	65	103,4	SINT-PIETERS-LEEJW	
72	62	10	-	3	3	6	10	344	4	101,2	STEENOKKERZEEL	

WOONPLAATS	BEVOL- KING OP 1 JANUARI	NATUURLIJKE LOOP			MIGRATIES						
		GEBOR- TEN	OVER- LIJDENS	VERSCHIL	INTERN		EXTERN		TOTAAL		
					INWIJK.	UITWIJK.	INWIJK.	UITWIJK.	INWIJK.	UITWIJK.	VERSCHIL
TERNAT	127	1	-	1	17	9	9	1	26	10	16
VILVOORDE	4.133	47	16	31	275	178	87	20	362	198	164
WEMMEL	842	7	3	4	116	73	57	32	173	105	68
WEZEMBEEK-OPPEM	2.416	15	3	12	146	105	254	180	400	285	115
ZAVENTEM	3.564	31	10	21	243	229	371	280	614	509	105
ZEMST	388	1	4	-3	25	31	35	18	60	49	11
<b>ARR. LEUVEN</b>	<b>18.142</b>	<b>216</b>	<b>51</b>	<b>165</b>	<b>1.032</b>	<b>927</b>	<b>2.487</b>	<b>1.252</b>	<b>3.519</b>	<b>2.179</b>	<b>1.340</b>
AARSCHOT	272	3	-	3	27	20	17	7	44	27	17
BEGIJNENDIJK	55	-	1	-1	5	4	3	1	8	5	3
BEKKEVOORT	48	1	-	1	8	6	-	-	8	6	2
BERTEM	518	7	-	7	57	31	35	46	92	77	15
BIERBEEK	118	1	-	1	10	9	14	9	24	18	6
BOORTMEERBEEK	242	3	1	2	12	30	17	5	29	35	-6
BOUTERSEM	76	2	-	2	5	7	2	4	7	11	-4
DIEST	1.002	12	1	11	40	40	41	6	81	46	35
GEETBETS	35	-	-	-	6	4	3	6	9	10	-1
GLABBEEK	19	-	-	-	8	2	7	2	15	4	11
HAACHT	143	1	2	-1	22	10	20	16	42	26	16
HERENT	348	4	1	3	47	46	39	27	86	73	13
HOEGAARDEN	77	-	1	-1	7	6	1	-	8	6	2
HOLSBEEK	78	1	-	1	6	10	3	5	9	15	-6
HULDENBERG	491	3	1	2	54	33	56	40	110	73	37
KEERBERGEN	703	3	4	-1	20	25	52	30	72	55	17
KORTENAKEN	32	1	-	1	9	3	6	-	15	3	12
KORTENBERG	1.043	8	3	5	70	49	101	83	171	132	39
LANDEN	152	3	1	2	18	13	13	5	31	18	13
LEUVEN	6.439	106	12	94	238	283	1.390	475	1.628	758	870
LINTER	36	-	1	-1	6	4	6	4	12	8	4
LUBBEEK	123	-	-	-	20	16	15	8	35	24	11
OD-HEVERLEE	257	5	1	4	16	31	14	18	30	49	-19
ROTSELAAR	155	1	2	-1	22	12	21	5	43	17	26
SCHERPENHEUVEL-ZICHEM	157	1	1	-	27	14	20	4	47	18	29
TERVUREN	4.537	36	7	29	181	142	514	414	695	556	139
TIELT-WINGE	86	-	2	-2	6	19	14	5	20	24	-4
TIENEN	509	7	4	3	55	29	35	18	90	47	43
TREMELO	341	7	4	3	22	23	24	9	46	32	14
ZOUTLEEUW	50	-	1	-1	8	6	4	-	12	6	6
<b>LIMBURG</b>	<b>66.386</b>	<b>580</b>	<b>370</b>	<b>210</b>	<b>2.509</b>	<b>2.514</b>	<b>4.519</b>	<b>1.705</b>	<b>7.028</b>	<b>4.219</b>	<b>2.809</b>
<b>ARR. HASSELT</b>	<b>31.177</b>	<b>257</b>	<b>156</b>	<b>101</b>	<b>1.214</b>	<b>1.203</b>	<b>1.074</b>	<b>359</b>	<b>2.288</b>	<b>1.562</b>	<b>726</b>
AS	324	-	-	-	50	16	19	19	69	35	34
BERINGEN	4.561	51	11	40	156	164	93	18	249	182	67
DIEPENBEEK	371	3	2	1	34	32	53	41	87	73	14
GENK	14.426	109	92	17	259	330	310	100	569	430	139
GINGELOM	86	-	1	-1	17	7	9	4	26	11	15
HALEN	139	-	-	-	15	11	7	5	22	16	6
HAM	365	2	2	-	26	42	15	8	41	50	-9
HASSELT	2.428	25	7	18	221	150	206	55	427	205	222
HERK-DE-STAD	151	-	-	-	11	17	16	6	27	23	4
HEUSDEN-ZOLDER	4.489	33	22	11	114	141	102	28	216	169	47
LEOPOLDSBURG	919	9	3	6	50	55	42	9	92	64	28
LUMMEN	275	5	-	5	21	20	9	1	30	21	9
NIEUWERKERKEN	51	-	-	-	2	5	8	1	10	6	4
OPGLABBEEK	436	3	4	-1	31	39	29	3	60	42	18
SINT-TRUIDEN	638	9	3	6	49	59	55	11	104	70	34
TESSENDERLO	406	3	1	2	42	21	20	9	62	30	32
ZONHOVEN	633	4	3	1	69	44	37	17	106	61	45
ZUTENDAAL	479	1	5	-4	47	50	44	24	91	74	17
<b>ARR. MAASEIK</b>	<b>18.163</b>	<b>155</b>	<b>116</b>	<b>39</b>	<b>728</b>	<b>720</b>	<b>1.805</b>	<b>489</b>	<b>2.533</b>	<b>1.209</b>	<b>1.324</b>
BOCHOLT	579	4	3	1	37	22	97	31	134	53	81
BREE	439	7	1	6	48	43	44	9	92	52	40
DILSEN-STOKKEM	1.462	7	12	-5	103	70	144	31	247	101	146
HAMONT-ACHEL	2.642	13	15	-2	50	77	296	105	346	182	164
HECHTEL-EKSEL	579	8	4	4	38	40	100	31	138	71	67
HOUTHALEN-HELCHTEREN	5.023	37	18	19	132	163	96	18	228	181	47
KINROOI	999	11	15	-4	36	25	165	35	201	60	141

ALLE ADMINISTRATIEVE EENHEDEN

N.I.S. LOOP VAN DE BEVOLKING IN 1996			TABEL OO.83 B T					BLZ. 3.- FOL. 2.-			LOOP VAN DE VREEMDE BEVOLKING		ALLE ADMINISTRATIEVE EENHEDEN
TOTALE LOOP VAN DE BEVOLKING			VERANDERINGEN VAN NATIONALITEIT		RECHTZETTING			BEVOLKING OP 31 DECEMBER (OP 1/1 VAN VOLGEND JAAR)			WOONPLAATS		
BINNEN	BUITEN	VERSCHIL	BELG IN VREEMDE	VREEMDE IN BELG	HERINGESCHREVEN	BEVOLK. AMBTS-HALVE GESCHRAPPT	STATISTISCHE AANPASSING	TOTALE BEVOLK.	AANGROEI				
									TOTAAL	INDEX			
27	10	17	-	9	1	2	-	134	7	105,5	TERNAT		
409	214	195	-	133	10	45	-7	4153	27	100,7	VILVOORDE		
180	108	72	-	19	8	6	6	903	55	106,5	WEMMEL		
415	288	127	-	24	-	39	-3	2477	64	102,7	WEZEMBEEK-OPPEM		
645	519	126	-	52	4	71	70	3641	7	100,2	ZAVENTEM		
61	53	8	-	8	-	-	-7	381	-	100,0	ZEMST		
3.735	2.230	1.505	3	239	44	423	231	19263	890	104,8	ARR. LEUVEN		
47	27	20	-	4	1	4	-	285	13	104,8	AARSCHOT		
8	6	2	-	-	-	-	1	58	2	103,6	BEGIJNENDIJK		
9	6	3	-	-	-	1	-	50	2	104,2	BEKKEVOORT		
99	77	22	-	3	-	3	3	537	16	103,1	BERTEM		
25	18	7	-	1	-	1	-2	121	5	104,3	BIERBEEK		
32	36	-4	1	2	1	-	1	239	-4	98,4	BOORTMEERBEEK		
9	11	-2	-	1	-	-	-	73	-3	96,1	BOUTERSEM		
93	47	46	-	62	1	9	9	987	-24	97,6	DIEST		
9	10	-1	-	2	-	-	1	33	-3	91,7	GEETBETS		
15	4	11	-	-	-	1	-	29	10	152,6	GLABBEEK		
43	28	15	-	4	-	3	6	157	8	105,4	HAACHT		
90	74	16	-	7	2	-	6	365	11	103,1	HERENT		
8	7	1	-	1	-	4	-	73	-4	94,8	HOEGAARDEN		
10	15	-5	-	-	-	-	7	80	-5	94,1	HOLSBECK		
113	74	39	-	5	1	6	1	521	29	105,9	HULDENBERG		
75	59	16	-	-	-	8	-2	709	8	101,1	KEERBERGEN		
16	3	13	-	1	1	1	-	44	12	137,5	KORTENAKEN		
179	135	44	-	3	-	1	19	1102	40	103,8	KORTENBERG		
34	19	15	-	1	-	-	1	167	14	109,2	LANDEN		
1.734	770	964	2	101	25	332	91	7088	558	108,5	LEUVEN		
12	9	3	-	1	-	-	-	38	2	105,6	LINTER		
35	24	11	-	1	-	1	2	134	9	107,2	LUBBEEK		
35	50	-15	-	2	1	5	2	238	-21	91,9	OUD-HEVERLEE		
44	19	25	-	2	-	-	-1	177	23	114,9	ROTSELAAR		
48	19	29	-	2	2	1	-	185	28	117,8	SCHERPENHEUVEL-ZICHEM		
731	563	168	-	14	4	30	64	4729	128	102,8	TERVUREN		
20	26	-6	-	4	-	-	2	78	-10	88,6	TIELT-WINGE		
97	51	46	-	9	3	10	-3	536	30	105,9	TIENEN		
53	36	17	-	3	1	1	24	379	14	103,8	TREMELO		
12	7	5	-	3	1	1	-1	51	2	104,1	ZOUTLEEUW		
7.608	4.589	3.019	3	2.693	133	318	28	66558	144	100,2	LIMBURG		
2.545	1.718	827	-	1.829	80	143	28	30140	-1.065	96,6	ARR. HASSELT		
69	35	34	-	12	2	-	6	354	24	107,3	AS		
300	193	107	-	378	14	20	5	4289	-277	93,9	BERINGEN		
90	75	15	-	11	1	4	-2	370	1	100,3	DIEPENBEEK		
678	522	156	-	687	20	48	3	13870	-559	96,1	GENK		
26	12	14	-	7	1	-	3	97	8	109,0	GINGELOM		
22	16	6	-	9	-	-	-	136	-3	97,8	HALEN		
43	52	-9	-	14	3	2	-	343	-22	94,0	HAM		
452	212	240	-	165	22	19	3	2509	78	103,2	HASSELT		
27	23	4	-	7	-	1	2	149	-4	97,4	HERK-DE-STAD		
249	191	58	-	339	7	7	-13	4195	-281	93,7	HEUSDEN-ZOLDER		
101	67	34	-	73	3	14	1	870	-50	94,6	LEOPOLDSBURG		
35	21	14	-	18	-	-	1	272	-4	98,6	LUMMEN		
10	6	4	-	-	-	1	-3	51	3	106,3	NIEUWERKERKEN		
63	46	17	-	5	-	2	-2	444	10	102,3	OPGLABBEK		
113	73	40	-	21	5	20	21	663	4	100,6	SINT-TRUIDEN		
65	31	34	-	55	-	1	-	384	-22	94,6	TESSENDERLO		
110	64	46	-	22	1	3	3	658	22	103,5	ZONHOVEN		
92	79	13	-	6	1	1	-	486	7	101,5	ZUTENDAAL		
2.688	1.325	1.363	2	461	18	79	-3	19003	843	104,6	ARR. MAASEIK		
138	56	82	-	7	-	5	-	649	70	112,1	BOCHOLT		
99	53	46	-	6	1	6	-	474	35	108,0	BREE		
254	113	141	-	56	1	13	-	1535	73	105,0	DILSEN-STOKKEM		
359	197	162	-	25	-	11	-	2768	126	104,8	HAMONT-ACHEL		
146	75	71	-	10	1	4	-8	629	58	110,2	HECHTEL-EKSEL		
265	199	66	-	238	4	-	-1	4854	-168	96,7	HOUTHALEN-HELCHTEREN		
212	75	137	-	3	3	4	-5	1127	133	113,4	KINROOI		

WOONPLAATS	BEVOL- KING OP 1 JANUARI	NATUURLIJKE LOOP			MIGRATIES							
		GEBOR- TEN	OVER- LIJDENS	VERSCHIL	INTERN		EXTERN		TOTAAL			
					INWIJK.	UITWIJK.	INWIJK.	UITWIJK.	INWIJK.	UITWIJK.	VERSCHIL	
<b>N.I.S.</b> LOOP VAN DE BEVOLKING IN 1996	TABEL OO.83 B T			BLZ. 4.- FOL. 1.-				ALLE ADMINISTRA- TIEVE EENHEDEN				
<b>LOOP VAN DE VREEMDE BEVOLKING</b>												
<b>TOTALE BEVOLKING</b>												
LOMMEL	2.161	28	7	21	73	65	240	75	313	140	173	
MAASEIK	1.788	14	19	-5	76	64	261	62	337	126	211	
MEEUWEN-GRUITRODE	278	4	1	3	27	20	39	17	66	37	29	
NEERPELT	1.365	11	15	-4	51	78	219	29	270	107	163	
OVERPELT	461	8	5	3	32	20	67	17	99	37	62	
PEER	387	3	1	2	25	33	37	29	62	62	-	
<b>ARR. TONGEREN</b>	<b>17.046</b>	<b>168</b>	<b>98</b>	<b>70</b>	<b>567</b>	<b>591</b>	<b>1.640</b>	<b>857</b>	<b>2.207</b>	<b>1.448</b>	<b>759</b>	
ALKEN	155	1	1	-	8	24	13	7	21	31	-10	
BILZEN	1.229	17	3	14	79	65	95	53	174	118	56	
BORGLOON	123	1	3	-2	13	18	5	-	18	18	-	
HEERS	78	-	-	-	15	7	3	9	18	16	2	
HERSTAPPE	-	-	-	-	-	-	1	-	1	-	1	
HOESEL	202	2	1	1	17	16	13	2	30	18	12	
KORTESSEM	144	1	-	1	19	14	11	4	30	18	12	
LANAKEN	4.060	48	31	17	141	126	732	397	873	523	350	
MAASMECHELEN	8.019	68	48	20	152	193	324	152	476	345	131	
RIEMST	1.504	23	6	17	48	58	302	170	350	228	122	
TONGEREN	753	4	2	2	55	46	77	31	132	77	55	
VOEREN	725	3	3	-	14	22	60	31	74	53	21	
WELLEN	54	-	-	-	6	2	4	1	10	3	7	
<b>PROV. OOST-VLAANDEREN</b>	<b>40.022</b>	<b>617</b>	<b>165</b>	<b>452</b>	<b>1.753</b>	<b>1.669</b>	<b>2.488</b>	<b>645</b>	<b>4.241</b>	<b>2.314</b>	<b>1.927</b>	
<b>ARR. AALST</b>	<b>3.210</b>	<b>38</b>	<b>15</b>	<b>23</b>	<b>250</b>	<b>222</b>	<b>248</b>	<b>52</b>	<b>498</b>	<b>274</b>	<b>224</b>	
AALST	1.566	24	6	18	101	107	130	23	231	130	101	
DENDERLEEUV	133	4	-	4	28	11	12	-	40	11	29	
ERPE-MERE	129	-	1	-1	15	10	9	1	24	11	13	
GERAARDSBERGEN	396	2	4	-2	37	30	15	3	52	33	19	
HAALERT	99	-	1	-1	10	2	7	-	17	2	15	
HERZELE	70	-	-	-	1	4	12	5	13	9	4	
LEDE	95	1	-	1	7	14	12	3	19	17	2	
NINOVE	542	5	1	4	42	34	44	12	86	46	40	
SINT-LIEVENS-HOUTEM	45	-	-	-	1	7	3	-	4	7	-3	
ZOTTEGEM	135	2	2	-	8	3	4	5	12	8	4	
<b>ARR. DENDERMONDE</b>	<b>3.403</b>	<b>67</b>	<b>16</b>	<b>51</b>	<b>232</b>	<b>207</b>	<b>239</b>	<b>47</b>	<b>471</b>	<b>254</b>	<b>217</b>	
BERLARE	88	1	-	1	8	6	10	1	18	7	11	
BUGGENHOUT	121	-	-	-	7	6	9	2	16	8	8	
DENDERMONDE	621	15	5	10	53	31	42	15	95	46	49	
HAMME	496	9	-	9	23	38	40	8	63	46	17	
LAARNE	86	-	-	-	7	10	11	2	18	12	6	
LEBBEKE	200	6	1	5	39	15	14	4	53	19	34	
WAASMUNSTER	195	4	1	3	10	31	16	1	26	32	-6	
WETTEREN	368	2	2	-	35	24	33	9	68	33	35	
WICHELEN	65	2	1	1	8	15	6	3	14	18	-4	
ZELE	1.163	28	6	22	42	31	58	2	100	33	67	
<b>ARR. EEKLO</b>	<b>1.789</b>	<b>10</b>	<b>19</b>	<b>-9</b>	<b>83</b>	<b>84</b>	<b>106</b>	<b>50</b>	<b>189</b>	<b>134</b>	<b>55</b>	
ASSENEDE	285	1	1	-	10	12	13	8	23	20	3	
EEKLO	287	3	1	2	16	15	20	14	36	29	7	
KAPRIJKE	78	-	2	-2	10	9	11	1	21	10	11	
MALDEGEM	287	-	3	-3	17	17	25	8	42	25	17	
SINT-LAUREINS	176	2	2	-	6	6	15	2	21	8	13	
ZELZATE	676	4	10	-6	24	25	22	17	46	42	4	
<b>ARR. GENT</b>	<b>20.130</b>	<b>313</b>	<b>77</b>	<b>236</b>	<b>664</b>	<b>705</b>	<b>1.377</b>	<b>365</b>	<b>2.041</b>	<b>1.070</b>	<b>971</b>	
AALTER	121	-	-	-	4	15	8	6	12	21	-9	
DEINZE	372	4	1	3	34	46	23	7	57	53	4	
DE PINTE	160	-	1	-1	18	12	8	30	26	42	-16	
DESTELBERGEN	200	2	-	2	22	16	15	9	37	25	12	
EVERGEM	340	3	4	-1	36	20	37	13	73	33	40	
GAVERE	57	1	1	-	10	8	6	2	16	10	6	
GENT	17.260	294	57	237	408	449	1.121	231	1.529	680	849	
KNESSELARE	45	-	-	-	4	6	8	1	12	7	5	
LOCHRISTI	156	-	1	-1	17	14	14	1	31	15	16	
LOVENDEGEM	100	-	1	-1	11	10	4	3	15	13	2	
MELLE	104	-	2	-2	16	6	8	7	24	13	11	
MERELBEKE	165	-	-	-	19	15	14	4	33	19	14	

N.I.S. LOOP VAN DE BEVOLKING IN 1996			TABEL OO.83 B T						BLZ. 4.- FOL. 2.-			ALLE ADMINISTRATIEVE EENHEDEN
LOOP VAN DE VREEMDE BEVOLKING												
TOTALE BEVOLKING												
TOTALE LOOP VAN DE BEVOLKING			VERANDERINGEN VAN NATIONALITEIT		RECHTZETTING			BEVOLKING OP 31 DECEMBER (OP 1/1 VAN VOLGEND JAAR)			WOONPLAATS	
BINNEN	BUITEN	VERSCHIL	BELG IN VREEMDE	VREEMDE IN BELG	HERINGESCHREVEN	BEVOLK. AMBTS-HALVE GESCHRAPT	STATISTISCHE AANPASSING	TOTALE BEVOLK.	AANGROEI			
									TOTAAL	INDEX		
341	147	194	1	46	5	7	-1	2307	147	106,8	LOMMELE	
351	145	206	-	34	1	14	7	1954	159	108,9	MAASEIK	
70	38	32	1	1	-	-	2	312	32	111,4	MEEUWEN-GRUITRODE	
281	122	159	-	22	-	6	-	1496	131	109,6	NEERPELT	
107	42	65	-	2	2	7	2	521	58	112,5	OVERPELT	
65	63	2	-	11	-	2	1	377	-11	97,2	PEER	
2.375	1.546	829	1	403	35	96	3	17415	366	102,1	ARR. TONGEREN	
22	32	-10	-	2	3	3	5	148	-12	92,5	ALKEN	
191	121	70	-	43	2	23	10	1245	6	100,5	BILZEN	
19	21	-2	-	2	1	2	-	118	-5	95,9	BORGLOON	
18	16	2	-	1	-	1	-	78	-	100,0	HEERS	
1	-	1	-	-	-	-	-	1	1	-	HERSTAPPE	
32	19	13	-	1	1	-	-	215	13	106,4	HOESELT	
31	18	13	-	2	-	-	3	158	11	107,5	KORTESSEM	
921	554	367	-	19	12	31	-14	4375	329	108,1	LANAKEN	
544	393	151	-	298	11	19	5	7869	-155	98,1	MAASMECHELEN	
373	234	139	-	13	2	9	-2	1621	119	107,9	RIEMST	
136	79	57	-	16	2	7	-1	788	36	104,8	TONGEREN	
77	56	21	1	4	-	1	-3	739	17	102,4	VOEREN	
10	3	7	-	2	1	-	-	60	6	111,1	WELLEN	
4.858	2.479	2.379	-	1.894	101	749	156	40015	-163	99,6	PROV. OOST-VLAANDEREN	
536	289	247	-	149	9	51	3	3269	56	101,7	ARR. AALST	
255	136	119	-	87	4	19	13	1596	17	101,1	AALST	
44	11	33	-	6	1	1	3	163	27	119,9	DENDERLEEUEW	
24	12	12	-	8	-	6	-1	126	-2	98,4	ERPE-MERE	
54	37	17	-	6	-	3	-1	403	8	102,0	GERAARDSBERGEN	
17	3	14	-	7	-	-	-	106	7	107,1	HAALTERT	
13	9	4	-	-	1	1	-	74	4	105,7	HERZELE	
20	17	3	-	13	-	1	-1	83	-11	88,3	LEDE	
91	47	44	-	21	2	17	-9	541	8	101,5	NINOVE	
4	7	-3	-	-	1	-	-	43	-2	95,6	SINT-LIEVENS-HOUTEM	
14	10	4	-	1	-	3	-1	134	-	100,0	ZOTTEGEM	
538	270	268	-	253	8	33	28	3421	-10	99,7	ARR. DENDERMONDE	
19	7	12	-	4	-	1	-	95	7	108,0	BERLARE	
16	8	8	-	7	-	-	6	128	1	100,8	BUGGENHOUT	
110	51	59	-	49	-	9	4	626	1	100,2	DENDERMONDE	
72	46	26	-	47	1	-	1	477	-20	96,0	HAMME	
18	12	6	-	2	-	2	-	88	2	102,3	LAARNE	
59	20	39	-	17	-	4	3	221	18	108,9	LEBBEKE	
30	33	-3	-	1	5	3	-	193	-2	99,0	WAASMUNSTER	
70	35	35	-	25	2	10	2	372	2	100,5	WETTEREN	
16	19	-3	-	3	-	1	-	58	-7	89,2	WICHELEN	
128	39	89	-	98	-	3	12	1163	-12	99,0	ZELE	
199	153	46	-	39	2	12	-4	1782	-3	99,8	ARR. EEKLO	
24	21	3	-	5	-	-	-2	281	-2	99,3	ASSENEDE	
39	30	9	-	7	2	5	2	288	-1	99,7	EEKLO	
21	12	9	-	1	-	-	3	89	8	109,9	KAPRIJKE	
42	28	14	-	10	-	5	-4	282	-1	99,6	MALDEGEM	
23	10	13	-	1	-	2	-	186	10	105,7	SINT-LAUREINS	
50	52	-2	-	15	-	-	-3	656	-17	97,5	ZELZATE	
2.354	1.147	1.207	-	887	61	552	80	20039	-171	99,2	ARR. GENT	
12	21	-9	-	3	-	-	-	109	-12	90,1	AALTER	
61	54	7	-	14	1	8	1	359	-14	96,2	DEINZE	
26	43	-17	-	1	2	-	1	145	-16	90,1	DE PINTE	
39	25	14	-	3	-	1	1	211	10	105,0	DESTELBERGEN	
76	37	39	-	5	-	4	1	371	30	108,8	EVERGEM	
17	11	6	-	1	-	1	1	62	4	106,9	GAVERE	
1.823	737	1.086	-	819	53	529	77	17128	-209	98,8	GENT	
12	7	5	-	3	-	-	-	47	2	104,4	KNESSELARE	
31	16	15	-	4	1	2	-	166	10	106,4	LOCHRISTI	
15	14	1	-	4	-	1	-	96	-4	96,0	LOVENDEGEM	
24	15	9	-	5	1	1	-	108	4	103,8	MELLE	
33	19	14	-	4	-	-	-1	174	10	106,1	MERELBEKE	

WOONPLAATS	BEVOL- KING OP 1 JANUARI	NATUURLIJKE LOOP			MIGRATIES						
		GEBOR- TEN	OVER- LIJDENS	VERSCHIL	INTERN		EXTERN		TOTAAL		
					INWIJK.	UITWIJK.	INWIJK.	UITWIJK.	INWIJK.	UITWIJK.	VERSCHIL
MOERBEKE	151	2	2	-	7	16	10	1	17	17	-
NAZARETH	114	2	2	-	4	16	13	4	17	20	-3
NEVELE	34	-	-	-	5	2	9	2	14	4	10
OOSTERZELE	58	2	-	2	7	3	14	6	21	9	12
SINT-MARTENS-LATEM	225	1	1	-	8	14	34	24	42	38	4
WAARSCHOOT	48	-	1	-1	5	1	8	-	13	1	12
WACHTEBEKE	192	-	2	-2	20	20	8	8	28	28	-
ZOMERGEM	52	-	1	-1	4	3	4	-	8	3	5
ZULTE	176	2	-	2	5	13	11	6	16	19	-3
ARR. OUDENAARDE	2.312	37	6	31	189	152	124	42	313	194	119
BRAKEL	72	-	-	-	10	6	5	9	15	15	-
HOREBEKE	13	-	1	-1	-	1	-	-	-	1	-1
KLUISBERGEN	38	-	-	-	2	2	2	1	4	3	1
KRUISSHOUTEM	47	-	-	-	9	3	8	1	17	4	13
LIERDE	21	-	-	-	6	1	5	-	11	1	10
MAARKEDAL	36	-	-	-	5	2	2	2	7	4	3
OUDENAARDE	305	2	-	2	39	13	49	18	88	31	57
RONSE	1.696	35	4	31	103	117	47	8	150	125	25
WORTEGEM-PETEGEM	17	-	-	-	4	2	1	1	5	3	2
ZINGEM	34	-	1	-1	6	1	2	1	8	2	6
ZWALM	33	-	-	-	5	4	3	1	8	5	3
ARR. SINT-NIKLAAS	9.178	152	32	120	335	299	394	89	729	388	341
BEVEREN	654	11	6	5	37	45	61	16	98	61	37
KRUIBEKE	294	5	3	2	28	14	11	10	39	24	15
LOKEREN	2.660	46	4	42	85	45	95	5	180	50	130
SINT-GILLIS-WAAS	503	5	4	1	18	23	23	13	41	36	5
SINT-NIKLAAS	3.152	52	8	44	89	115	117	19	206	134	72
STEKENE	649	7	6	1	31	25	34	13	65	38	27
TEMSE	1.266	26	1	25	47	32	53	13	100	45	55
PROV. WEST-VLAANDEREN	18.130	178	145	33	1.346	1.364	1.760	784	3.106	2.148	958
ARR. BRUGGE	4.304	25	32	-7	275	261	669	427	944	688	256
BEERNEM	62	1	-	1	7	4	10	6	17	10	7
BLANKENBERGE	357	1	1	-	29	35	32	15	61	50	11
BRUGGE	2.175	18	14	4	121	111	461	344	582	455	127
DAMME	110	-	3	-3	13	9	7	5	20	14	6
JABBEKE	121	-	1	-1	5	7	8	5	13	12	1
KNOKKE-HEIST	1.120	3	11	-8	63	52	104	41	167	93	74
OOSTKAMP	119	-	-	-	7	15	14	5	21	20	1
TORHOUT	91	1	-	1	15	10	6	4	21	14	7
ZEDELGEM	122	1	2	-1	13	16	23	2	36	18	18
ZUIENKERKE	27	-	-	-	2	2	4	-	6	2	4
ARR. DIKSMUIDE	250	2	3	-1	38	33	36	9	74	42	32
DIKSMUIDE	92	1	2	-1	15	15	13	4	28	19	9
HOUTHULST	46	1	1	-	6	6	12	-	18	6	12
KOEKELARE	47	-	-	-	9	3	5	3	14	6	8
KORTEMARK	39	-	-	-	2	4	5	1	7	5	2
LO-RENINGE	26	-	-	-	6	5	1	1	7	6	1
ARR. IEPER	1.869	12	25	-13	96	86	112	36	208	122	86
HEUVELLAND	357	4	5	-1	16	20	20	7	36	27	9
IEPER	565	3	6	-3	31	25	37	14	68	39	29
LANGEMARK-POELKAPPELLE	38	-	1	-1	2	1	5	-	7	1	6
MESEN	74	3	-	3	6	8	10	4	16	12	4
POPERINGE	293	-	5	-5	8	5	16	8	24	13	11
VLETEREN	21	-	-	-	1	1	1	-	2	1	1
WERVIK	441	2	8	-6	27	23	16	1	43	24	19
ZONNEBEKE	80	-	-	-	5	3	7	2	12	5	7
ARR. KORTRIJK	5.725	86	27	59	434	423	422	149	856	572	284
ANZEGEM	64	1	-	1	7	2	8	5	15	7	8
AVELGEM	107	-	-	-	11	23	7	-	18	23	-5
DEERLIJK	70	-	-	-	7	2	3	3	10	5	5
HARELBEKE	373	13	1	12	34	26	22	17	56	43	13
KORTRIJK	2.185	42	9	33	167	149	165	35	332	184	148

N.I.S. LOOP VAN DE BEVOLKING IN 1996			TABEL 00.83 B T					BLZ. 5.- FOL. 2.-			ALLE ADMINISTRATIEVE EENHEDEN	
LOOP VAN DE VREEMDE BEVOLKING												
TOTALE BEVOLKING												
TOTALE LOOP VAN DE BEVOLKING			VERANDERINGEN VAN NATIONALITEIT		RECHTZETTING			BEVOLKING OP 31 DECEMBER (OP 1/1 VAN VOLGEND JAAR)			WOONPLAATS	
BINNEN	BUITEN	VERSCHIL	BELG IN VREEMDE	VREEMDE IN BELG	HERINGESCHREVEN	BEVOLK. AMBTS-HALVE GE-SCHRAPT	STATISTISCHE AAN-PASSING	TOTALE BEVOLK.	AANGROEI			
									TOTAAL	INDEX		
19	19	-	-	1	-	-	-	150	-1	99,3	MOERBEKE	
19	22	-3	-	1	-	-	2	112	-4	96,6	NAZARETH	
14	4	10	-	1	-	-	-	43	9	126,5	NEVELE	
23	9	14	-	5	-	1	-1	65	8	114,0	OOSTERZELE	
43	39	4	-	1	1	1	-1	227	3	101,3	SINT-MARTENS-LATEM	
13	2	11	-	-	-	2	-	57	9	118,8	WAARSCHOOT	
28	30	-2	-	1	-	-	-	189	-3	98,4	WACHTEBEKE	
8	4	4	-	-	-	-	-1	55	4	107,8	ZOMERGEM	
18	19	-1	-	11	2	1	-	165	-11	93,8	ZULTE	
350	200	150	-	109	5	36	24	2346	10	100,4	ARR. OUDENAARDE	
15	15	-	-	-	-	-	-1	71	-	100,0	BRAKEL	
-	2	-2	-	-	-	-	-1	10	-2	83,3	HOREBEKE	
4	3	1	-	-	-	3	3	39	-2	95,1	KLUISBERGEN	
17	4	13	-	2	-	5	1	54	6	112,5	KRUISSHOUTEM	
11	1	10	-	-	-	1	-	30	9	142,9	LIERDE	
7	4	3	-	-	-	-	-	39	3	108,3	MAARKEDAL	
90	31	59	-	20	2	11	-1	334	30	109,9	OUDENAARDE	
185	129	56	-	85	3	16	23	1677	-42	97,6	RONSE	
5	3	2	-	2	-	-	-	17	-	100,0	WORTEGEM-PETEGEM	
8	3	5	-	-	-	-	-	39	5	114,7	ZINGEM	
8	5	3	-	-	-	-	-	36	3	109,1	ZWALM	
881	420	461	-	457	16	65	25	9158	-45	99,5	ARR. SINT-NIKLAAS	
109	67	42	-	25	-	7	2	666	10	101,5	BEVEREN	
44	27	17	-	22	1	-	3	293	-4	98,7	KRUIBEKE	
226	54	172	-	77	2	11	-2	2744	86	103,2	LOKEREN	
46	40	6	-	20	2	-	3	494	-12	97,6	SINT-GILLIS-WAAS	
258	142	116	-	170	9	36	22	3093	-81	97,4	SINT-NIKLAAS	
72	44	28	-	12	1	1	-	665	16	102,5	STEKENE	
126	46	80	-	131	1	10	-3	1203	-60	95,2	TEMSE	
3.284	2.293	991	3	558	72	357	100	18381	151	100,8	PROV. WEST-VLAANDEREN	
969	720	249	1	112	25	74	32	4425	89	102,1	ARR. BRUGGE	
18	10	8	-	2	1	-	2	71	7	110,9	BEERNEM	
62	51	11	-	11	2	5	2	356	-3	99,2	BLANKENBERGE	
600	469	131	-	61	11	44	23	2235	37	101,7	BRUGGE	
20	17	3	-	4	-	-	-	109	-1	99,1	DAMME	
13	13	-	-	4	-	-	3	120	-4	96,8	JABBEKE	
170	104	66	-	19	7	22	-	1152	32	102,9	KNOKKE-HEIST	
21	20	1	1	3	-	1	-	117	-2	98,3	OOSTKAMP	
22	14	8	-	4	3	2	2	98	5	105,4	TORHOUT	
37	20	17	-	1	-	-	-	138	16	113,1	ZEDELGEM	
6	2	4	-	3	1	-	-	29	2	107,4	ZUIENKERKE	
76	45	31	-	21	-	2	-2	256	8	103,2	ARR. DIKSMUIDE	
29	21	8	-	14	-	-	3	89	-6	93,7	DIKSMUIDE	
19	7	12	-	-	-	-	-5	53	12	129,3	HOUTHULST	
14	6	8	-	-	-	2	-	53	6	112,8	KOEKELARE	
7	5	2	-	1	-	-	-	40	1	102,6	KORTEMARK	
7	6	1	-	6	-	-	-	21	-5	80,8	LO-RENINGE	
220	147	73	-	23	2	12	7	1916	40	102,1	ARR. IEPER	
40	32	8	-	2	-	1	1	363	5	101,4	HEUVELLAND	
71	45	26	-	9	2	5	1	580	14	102,5	IEPER	
7	2	5	-	3	-	-	-	40	2	105,3	LANGEMARK-POELKAPPELE	
19	12	7	-	-	-	5	-	76	2	102,7	MESEN	
24	18	6	-	3	-	-	-	296	3	101,0	POPERINGE	
2	1	1	-	-	-	-	-	22	1	104,8	VLETEREN	
45	32	13	-	3	-	1	5	455	9	102,0	WERVIK	
12	5	7	-	3	-	-	-	84	4	105,0	ZONNEBEKE	
942	599	343	-	175	11	121	22	5805	58	101,0	ARR. KORTRIJK	
16	7	9	-	-	-	-	-	73	9	114,1	ANZEGEM	
18	23	-5	-	5	-	-	5	102	-10	91,1	AVELGEM	
10	5	5	-	8	-	2	1	66	-5	93,0	DEERLIJK	
69	44	25	-	17	-	17	1	365	-9	97,6	HARELBEKE	
374	193	181	-	58	6	62	20	2272	67	103,0	KORTRIJK	

WOONPLAATS	BEVOL- KING OP 1 JANUARI	NATUURLIJKE LOOP			MIGRATIES						
		GEBOR- TEN	OVER- LIJDENS	VERSCHIL	INTERN		EXTERN		TOTAAL		
					INWIJK.	UITWIJK.	INWIJK.	UITWIJK.	INWIJK.	UITWIJK.	VERSCHIL
KUURNE	178	2	-	2	15	33	16	8	31	41	-10
LENDELEDE	41	-	-	-	1	13	3	-	4	13	-9
MENEN	1.471	12	13	-1	81	79	82	50	163	129	34
SPIERE--HELKIJN	68	1	-	1	10	4	3	2	13	6	7
WAREGEM	642	11	-	11	58	48	54	19	112	67	45
WEVEGEM	322	3	3	-	30	32	41	4	71	36	35
ZWEVEGEM	204	1	1	-	13	12	18	6	31	18	13
ARR. OOSTENDE	2.620	17	31	-14	239	264	244	54	483	318	165
BREDENE	184	1	3	-2	44	13	20	1	64	14	50
DE HAAN	206	1	5	-4	18	22	14	2	32	24	8
GISTEL	75	-	-	-	8	8	8	-	16	8	8
ICHTEGEM	63	-	1	-1	4	5	11	3	15	8	7
MIDDELKERKE	276	1	1	-	27	25	27	11	54	36	18
OOSTENDE	1.759	12	21	-9	125	183	159	28	284	211	73
OUDEBURG	57	2	-	2	13	8	5	9	18	17	1
ARR. ROESELARE	1.038	12	5	7	87	75	103	42	190	117	73
HOOGLEDE	52	1	-	1	1	2	20	4	21	6	15
INGELMUNSTER	84	-	1	-1	7	8	5	6	12	14	-2
IZEGEM	192	2	1	1	24	24	23	1	47	25	22
LEDEGEM	39	-	-	-	3	2	1	-	4	2	2
LICHTERVELDE	32	1	-	1	7	1	2	4	9	5	4
MOORSLEDE	51	-	1	-1	1	3	6	2	7	5	2
ROESELARE	554	8	2	6	38	31	45	25	83	56	27
STADEN	34	-	-	-	6	4	1	-	7	4	3
ARR. TIELT	857	14	6	8	83	94	49	11	132	105	27
ARDOOIE	31	-	-	-	4	4	7	-	11	4	7
DENTERGEM	118	3	-	3	23	29	5	4	28	33	-5
MEULEBEKE	133	2	-	2	10	6	10	2	20	8	12
OOSTROZEBEKE	59	1	-	1	7	5	7	-	14	5	9
PITTEM	27	1	1	-	8	8	2	-	10	8	2
RUISELEDE	40	1	1	-	1	1	2	3	3	4	-1
TIELT	184	3	1	2	10	10	5	-	15	10	5
WIELSBEKE	207	2	1	1	13	24	8	1	21	25	-4
WINGENE	58	1	2	-1	7	7	3	1	10	8	2
ARR. VEURNE	1.467	10	16	-6	94	128	125	56	219	184	35
ALVERINGEM	76	-	1	-1	-	7	1	1	1	8	-7
DE PANNE	580	4	1	3	29	39	55	25	84	64	20
KOKSIJDE	524	3	9	-6	41	55	45	21	86	76	10
NIEUWPOORT	168	3	3	-	14	22	17	4	31	26	5
VEURNE	119	-	2	-2	10	5	7	5	17	10	7
WAALS GEWEST	344.424	1.981	2.853	-872	15.404	15.644	13.454	7.367	28.858	23.011	5.847
WAALS BRABANT	29.887	249	137	112	2.080	1.863	2.636	1.856	4.716	3.719	997
ARR. NIJVEL	29.887	249	137	112	2.080	1.863	2.636	1.856	4.716	3.719	997
BEVEKOM	236	3	1	2	14	15	13	13	27	28	-1
EIGENBRAKEL	2.296	7	10	-3	200	133	197	110	397	243	154
KASTEELBRAKEL	500	1	4	-3	56	31	33	22	89	53	36
CHASTRE	398	1	3	-2	29	11	19	17	48	28	20
CHAUMONT-GISTOUX	486	3	3	-	40	38	33	53	73	91	-18
COURT-SAINT-ETIENNE	637	3	3	-	71	82	38	7	109	89	20
GENEPIEN	818	4	5	-1	37	53	33	24	70	77	-7
GRAVEN	621	5	2	3	61	65	38	33	99	98	1
HELECINE	45	-	-	-	10	3	3	1	13	4	9
INCOURT	112	-	1	-1	14	12	6	3	20	15	5
ITTER	259	-	1	-1	35	19	9	6	44	25	19
GELDENAKEN	379	5	1	4	40	31	16	5	56	36	20
TERHULPEN	877	9	4	5	56	50	65	72	121	122	-1
LASNE	1.789	11	5	6	103	112	302	209	405	321	84
MONT-SAINT-GUIBERT	226	1	2	-1	25	32	21	8	46	40	6
NIJVEL	1.470	9	8	1	95	123	51	22	146	145	1
ORP-JAUCHE	157	1	-	1	13	12	7	-	20	12	8
OTTIGNIES-LOUVAIN-LA-NVE	3.745	72	7	65	210	270	598	309	808	579	229
PERWIJS	145	1	1	-	21	13	10	14	31	27	4



N.I.S. LOOP VAN DE BEVOLKING IN 1996			TABEL OO.83 B T						BLZ. 6.- FOL. 2.-			ALLE ADMINISTRATIEVE EENHEDEN	
LOOP VAN DE VREEMDE BEVOLKING													
TOTALE BEVOLKING													
TOTALE LOOP VAN DE BEVOLKING			VERANDERINGEN VAN NATIONALITEIT		RECHTZETTING			BEVOLKING OP 31 DECEMBER (OP 1/1 VAN VOLGEND JAAR)			WOONPLAATS		
BINNEN	BUITEN	VERSCHIL	BELG IN VREEMDE	VREEMDE IN BELG	HERINGESCHREVEN	BEVOLK. AMBTS-HALVE GESCHRAPPT	STATISTISCHE AANPASSING	TOTALE BEVOLK.		WOONPLAATS			
								TOTAAL	INDEX				
33	41	-8	-	11	-	-	1	160	-19	89,4	KUURNE		
4	13	-9	-	-	-	-	-	34	-9	79,1	LENDELEDE		
175	142	33	-	15	4	9	-2	1482	13	100,9	MENEN		
14	6	8	-	1	1	2	-	74	6	108,8	SPIERE-HELKIJN		
123	67	56	-	28	-	19	-	651	9	101,4	WAREGEM		
74	39	35	-	15	-	9	-9	324	11	103,5	WEVELGEM		
32	19	13	-	17	-	1	3	202	-5	97,6	ZWEVEGEM		
500	349	151	1	102	20	93	28	2625	-23	99,1	ARR. OOSTENDE		
65	17	48	-	8	1	8	-6	211	33	118,5	BREDENE		
33	29	4	1	5	-	1	5	210	-1	99,5	DE HAAN		
16	8	8	-	2	-	4	-1	76	2	102,7	GISTEL		
15	9	6	-	4	-	3	-	62	-1	98,4	ICHTEGEM		
55	37	18	-	7	-	5	-1	281	6	102,2	MIDDELKERKE		
296	232	64	-	73	19	72	31	1728	-62	96,5	OOSTENDE		
20	17	3	-	3	-	-	-	57	-	100,0	OUDEBURG		
202	122	80	1	43	8	22	15	1077	24	102,3	ARR. ROESELARE		
22	6	16	-	1	-	4	-1	62	11	121,6	HOOGLEDE		
12	15	-3	-	7	-	3	-1	70	-13	84,3	INGELMUNSTER		
49	26	23	-	12	3	3	2	205	11	105,7	IZEGEM		
4	2	2	-	-	-	-	-	41	2	105,1	LEDEGEM		
10	5	5	-	-	-	-	-1	36	5	116,1	LICHTERVELDE		
7	6	1	-	-	-	-	-	52	1	102,0	MOORSLEDE		
91	58	33	1	22	3	11	16	574	4	100,7	ROESELARE		
7	4	3	-	1	2	1	-	37	3	108,8	STADEN		
146	111	35	-	55	1	6	-11	821	-25	97,0	ARR. TIJLT		
11	4	7	-	1	-	-	-	37	6	119,4	ARDOOIE		
31	33	-2	-	4	-	-	-5	107	-6	94,7	DENTERGEM		
22	8	14	-	7	-	-	-	140	7	105,3	MEULEBEKE		
15	5	10	-	5	-	-	-	64	5	108,5	OOSTROZEBEKE		
11	9	2	-	1	1	1	-	28	1	103,7	PITTEM		
4	5	-1	-	-	-	1	1	39	-2	95,1	RUISELEDE		
18	11	7	-	20	-	4	-7	160	-17	90,4	TIJLT		
23	26	-3	-	15	-	-	-	189	-18	91,3	WIELSBEKE		
11	10	1	-	2	-	-	-	57	-1	98,3	WINGENE		
229	200	29	-	27	5	27	9	1456	-20	98,6	ARR. VEURNE		
1	9	-8	-	-	-	7	-	61	-15	80,3	ALVERINGEM		
88	65	23	-	10	2	6	6	595	9	101,5	DE PANNE		
89	85	4	-	8	1	3	7	525	-6	98,9	KOKSIJDE		
34	29	5	-	5	2	11	1	160	-9	94,7	NIEUWPOORT		
17	12	5	-	4	-	-	-5	115	1	100,9	VEURNE		
30.839	25.864	4.975	4	8.164	686	3.109	760	339576	-5.608	98,4	WAALS GEWEST		
4.965	3.856	1.109	1	584	84	464	85	30118	146	100,5	WAALS BRABANT		
4.965	3.856	1.109	1	584	84	464	85	30118	146	100,5	ARR. NIJVEL		
30	29	1	-	2	-	2	1	234	-3	98,7	BEVEKOM		
404	253	151	-	32	2	26	8	2399	95	104,1	EIGENBRAKEL		
90	57	33	-	4	-	3	-4	522	26	105,2	KASTEELBRAKEL		
49	31	18	-	18	2	23	3	380	-21	94,8	CHASTRE		
76	94	-18	-	6	2	4	-3	457	-26	94,6	CHAUMONT-GISTOUX		
112	92	20	-	21	1	2	10	645	-2	99,7	COURT-SAINT-ETIENNE		
74	82	-8	-	31	3	20	-	762	-56	93,2	GENEPIEN		
104	100	4	-	12	3	7	8	617	-12	98,1	GRAVEN		
13	4	9	-	-	-	-	-	54	9	120,0	HELECINE		
20	16	4	-	1	-	2	-1	112	1	100,9	INCOURT		
44	26	18	-	4	-	-	-	273	14	105,4	ITTER		
61	37	24	-	11	1	9	-1	383	5	101,3	GELDENAKEN		
130	126	4	-	14	-	8	-7	852	-18	97,9	TERHULPEN		
416	326	90	-	9	1	26	15	1860	56	103,1	LASNE		
47	42	5	-	9	1	6	-4	213	-9	95,9	MONT-SAINT-GUIBERT		
155	153	2	-	32	5	13	12	1444	-38	97,4	NIJVEL		
21	12	9	-	-	1	3	-	164	7	104,5	ORP-JAUCHE		
880	586	294	-	121	24	210	11	3743	-13	99,7	OTTIGNIES-LOUVAIN-LA-NVE		
32	28	4	-	1	-	3	1	146	-	100,0	PERWIJS		

WOONPLAATS	BEVOL- KING OP 1 JANUARI	NATUURLIJKE LOOP			MIGRATIES							
		GEBOR- TEN	OVER- LIJDENS	VERSCHIL	INTERN		EXTERN		TOTAAL			
					INWIJK.	UITWIJK.	INWIJK.	UITWIJK.	INWIJK.	UITWIJK.	VERSCHIL	
N.I.S. LOOP VAN DE BEVOLKING IN 1996	TABEL 00.83 B T	BLZ. 7.- FOL. 1.-			LOOP VAN DE VREEMDE BEVOLKING TOTALE BEVOLKING							ALLE ADMINISTRA- TIEVE EENHEDEN
RAMILLIES	93	1	-	1	20	6	6	4	26	10	16	
REBECQ	872	4	11	-7	68	48	16	11	84	59	25	
RIXENSART	1.815	25	11	14	165	103	150	124	315	227	88	
TUBEKE	3.703	20	26	-6	134	166	46	18	180	184	-4	
VILLERS-LA-VILLE	349	1	-	1	41	19	14	6	55	25	30	
WALHAIN	130	-	-	-	14	20	4	1	18	21	-3	
WATERLOO	5.492	41	16	25	310	250	774	686	1.084	936	148	
WAVER	2.237	21	12	9	198	146	134	78	332	224	108	
<b>HENEGOUWEN</b>	<b>164.807</b>	<b>749</b>	<b>1.474</b>	<b>-725</b>	<b>6.203</b>	<b>6.463</b>	<b>4.932</b>	<b>2.805</b>	<b>11.135</b>	<b>9.268</b>	<b>1.867</b>	
ARR. AAT	3.810	21	32	-11	204	227	149	88	353	315	38	
AAT	638	5	7	-2	42	45	41	31	83	76	7	
BELOEIL	647	2	4	-2	39	45	33	10	72	55	17	
BERNISSART	1.777	11	19	-8	47	91	34	21	81	112	-31	
BRUGELETTE	131	-	-	-	20	12	15	16	35	28	7	
CHIEVRES	174	2	1	1	14	8	9	7	23	15	8	
ELZELE	115	-	-	-	8	6	2	-	10	6	4	
VLOESBERG	76	-	-	-	8	6	5	3	13	9	4	
FRASNES-LEZ-ANVAING	252	1	1	-	26	14	10	-	36	14	22	
ARR. CHARLEROI	68.903	305	622	-317	2.416	2.678	1.123	402	3.539	3.080	459	
AISEAU-PRESLES	2.381	15	20	-5	93	139	33	4	126	143	-17	
CHAPELLE-LEZ-HERLAIMONT	3.277	4	23	-19	92	127	32	12	124	139	-15	
CHARLEROI	35.026	192	315	-123	974	1.035	692	222	1.666	1.257	409	
CHATELET	7.038	22	71	-49	305	321	59	30	364	351	13	
COURCELLES	4.250	13	32	-19	198	181	38	15	236	196	40	
FARCIENNES	3.300	23	24	-1	126	159	71	30	197	189	8	
FLEURUS	3.574	4	35	-31	133	170	41	16	174	186	-12	
FONTAINE-L'EVEQUE	3.349	10	41	-31	102	128	29	18	131	146	-15	
GERPINNES	650	-	10	-10	43	34	15	8	58	42	16	
LES BONS VILLERS	398	2	6	-4	17	46	10	9	27	55	-28	
MANAGE	3.610	13	30	-17	185	181	33	5	218	186	32	
MONTIGNIES-LE-TILLEUL	635	2	6	-4	61	34	13	13	74	47	27	
PONT-A-CELLES	598	4	5	-1	37	46	18	5	55	51	4	
SENEFFE	817	1	4	-3	50	77	39	15	89	92	-3	
ARR. BERGEN	35.603	189	256	-67	1.467	1.532	1.801	1.409	3.268	2.941	327	
BOUSSU	3.278	10	30	-20	137	170	63	30	200	200	-	
COLFONTAINE	3.198	14	33	-19	135	141	51	24	186	165	21	
DOUR	1.420	4	23	-19	84	65	35	22	119	87	32	
FRAMERIES	2.490	10	22	-12	120	110	27	28	147	138	9	
HENSIES	1.041	8	2	6	32	44	54	32	86	76	10	
HONNELLES	287	2	2	-	12	12	11	8	23	20	3	
JURBEKE	927	14	-	14	75	48	181	191	256	239	17	
LENS	209	4	1	3	17	10	57	28	74	38	36	
BERGEN	14.773	97	74	23	521	638	1.142	927	1.663	1.565	98	
QUAREGNON	3.997	13	25	-12	152	143	42	17	194	160	34	
QUEVY	348	1	1	-	23	12	20	16	43	28	15	
QUIEVRAIN	1.130	6	10	-4	40	34	19	14	59	48	11	
SAINT-GHISLAIN	2.505	6	33	-27	119	105	99	72	218	177	41	
ARR. MOESKROEN	10.074	58	107	-49	196	231	598	232	794	463	331	
KOMEN-WAASTEN	3.193	15	45	-30	43	68	248	105	291	173	118	
MOESKROEN	6.881	43	62	-19	153	163	350	127	503	290	213	
ARR. ZINNIK	23.137	87	167	-80	817	803	496	328	1.313	1.131	182	
'S GRAVENBRAKEL	1.204	7	12	-5	66	69	45	28	111	97	14	
ECAUSSINNES	327	1	5	-4	17	10	16	12	33	22	11	
EDINGEN	413	4	2	2	34	21	21	15	55	36	19	
LA LOUVIERE	17.672	40	127	-87	456	502	191	103	647	605	42	
LE ROEULX	632	7	9	-2	58	50	8	5	66	55	11	
LESSEN	569	7	4	3	68	47	25	11	93	58	35	
OPZULLIK	253	6	3	3	23	11	23	27	46	38	8	
ZINNIK	2.067	15	5	10	95	93	167	127	262	220	42	

N.I.S. LOOP VAN DE BEVOLKING IN 1996			TABEL OO.83 B T						BLZ. 7.- FOL. 2.-			ALLE ADMINISTRATIEVE EENHEDEN
LOOP VAN DE VREEMDE BEVOLKING												
TOTALE BEVOLKING												
TOTALE LOOP VAN DE BEVOLKING			VERANDERINGEN VAN NATIONALITEIT		RECHTZETTING			BEVOLKING OP 31 DECEMBER (OP 1/1 VAN VOLGEND JAAR)			WOONPLAATS	
BINNEN	BUITEN	VERSCHIL	BELG IN VREEMDE	VREEMDE IN BELG	HERINGESCHREVEN	BEVOLK. AMBTS-HALVEGESCHRAPT	STATISTISCHE AANPASSING	TOTALE BEVOLK.	AANGROEI			
									TOTAAL	INDEX		
27	10	17	-	-	-	-	1	111	17	118,1	RAMILLIES	
88	70	18	-	9	1	1	-4	877	9	101,0	REBECQ	
340	238	102	-	19	2	-	-5	1895	85	104,7	RIKENSART	
200	210	-10	-	68	5	9	3	3624	-82	97,8	TUBEKE	
56	25	31	-	17	-	-	-5	358	14	104,1	VILLERS-LA-VILLE	
18	21	-3	-	-	1	3	-1	124	-5	96,1	WALHAIN	
1.125	952	173	1	69	21	40	33	5611	86	101,6	WATERLOO	
353	236	117	-	74	8	44	14	2258	7	100,3	WAVER	
11.884	10.742	1.142	1	3.018	285	911	133	162439	-2.501	98,5	HENEGOUWEN	
374	347	27	-	71	3	15	-6	3748	-56	98,5	ARR. AAT	
88	83	5	-	12	1	3	-5	624	-9	98,6	AAT	
74	59	15	-	11	-	2	6	655	2	100,3	BELOEIL	
92	131	-39	-	37	1	7	-	1695	-82	95,4	BERNISSART	
35	28	7	-	-	-	1	-	137	6	104,6	BRUGELETTE	
25	16	9	-	2	1	-	-3	179	8	104,7	CHIEVRES	
10	6	4	-	5	-	-	1	115	-1	99,1	ELZELE	
13	9	4	-	1	-	1	-4	74	2	102,8	VLOESBERG	
37	15	22	-	3	-	1	-1	269	18	107,2	FRASNES-LEZ-ANVAING	
3.844	3.702	142	1	1.433	106	224	75	67570	-1.408	98,0	ARR. CHARLEROI	
141	163	-22	-	50	4	6	-	2307	-74	96,9	AISEAU-PRESLES	
128	162	-34	-	57	2	12	-1	3175	-101	96,9	CHAPELLE-LEZ-HERLAIMONT	
1.858	1.572	286	-	779	59	112	64	34544	-546	98,4	CHARLEROI	
386	422	-36	-	141	7	36	8	6840	-206	97,1	CHATELET	
249	228	21	-	50	3	11	-1	4212	-37	99,1	COURCELLES	
220	213	7	1	117	4	3	1	3193	-108	96,7	FIENNES	
178	221	-43	-	57	6	3	-2	3475	-97	97,3	FLEURUS	
141	187	-46	-	45	1	4	4	3259	-94	97,2	FONTAINE-L'EVEQUE	
58	52	6	-	11	-	1	-5	639	-6	99,1	GERPINNES	
29	61	-32	-	13	5	1	4	361	-41	89,8	LES BONS VILLERS	
231	216	15	-	63	8	9	-1	3560	-49	98,6	MANAGE	
76	53	23	-	10	-	1	-	647	12	101,9	MONTIGNIES-LE-TILLEUL	
59	56	3	-	13	1	-	-	589	-9	98,5	PONT-A-CELLES	
90	96	-6	-	27	6	25	4	769	-52	93,7	SENEFFE	
3.457	3.197	260	-	683	85	395	46	34916	-733	97,9	ARR. BERGEN	
210	230	-20	-	63	6	14	-4	3183	-91	97,2	BOUSSU	
200	198	2	-	55	4	11	8	3146	-60	98,1	COLFONTAINE	
123	110	13	-	15	-	4	2	1416	-6	99,6	DOUR	
157	160	-3	-	31	3	4	2	2457	-35	98,6	FRAMERIES	
94	78	16	-	39	1	1	-3	1015	-23	97,8	HENSIES	
25	22	3	-	4	-	2	-	284	-3	99,0	HONNELLES	
270	239	31	-	7	2	-	-19	934	26	102,9	JURBEKE	
78	39	39	-	1	-	1	-1	245	37	117,8	LENS	
1.760	1.639	121	-	263	59	328	62	14424	-411	97,2	BERGEN	
207	185	22	-	132	4	17	1	3875	-123	96,9	QUAREGNON	
44	29	15	-	7	-	2	1	355	6	101,7	QUEVY	
65	58	7	-	30	-	2	-1	1104	-25	97,8	QUIEVRAIN	
224	210	14	-	36	6	9	-2	2478	-25	99,0	SAINT-GHISLAIN	
852	570	282	-	98	14	42	-2	10228	156	101,5	ARR. MOESKROEN	
306	218	88	-	17	2	18	-1	3247	55	101,7	KOMEN-WAASTEN	
546	352	194	-	81	12	24	-1	6981	101	101,5	MOESKROEN	
1.400	1.298	102	-	402	35	107	17	22782	-372	98,4	ARR. ZINNIK	
118	109	9	-	22	2	7	11	1197	-18	98,5	'S GRAVENBRAKEL	
34	27	7	-	14	-	1	-	319	-8	97,6	ECAUSSINNES	
59	38	21	-	10	9	12	-	421	8	101,9	EDINGEN	
687	732	-45	-	300	21	65	35	17318	-389	97,8	LA LOUVIERE	
73	64	9	-	11	1	3	-15	613	-4	99,4	LE ROEULX	
100	62	38	-	13	-	1	3	596	24	104,2	LESSEN	
52	41	11	-	1	-	-	-1	262	10	104,0	OPZULLIK	
277	225	52	-	31	2	18	-16	2056	5	100,2	ZINNIK	

WOONPLAATS	BEVOL- KING OP 1 JANUARI	NATUURLIJKE LOOP			MIGRATIES						
		GEBOR- TEN	OVER- LIJDENS	VERSCHIL	INTERN		EXTERN		TOTAAL		
					INWIJK.	UITWIJK.	INWIJK.	UITWIJK.	INWIJK.	UITWIJK.	VERSCHIL
ARR. THUIN	13.570	36	166	-130	628	551	268	105	896	656	240
ANDERLUES	1.549	2	12	-10	92	55	21	16	113	71	42
BEAUMONT	186	-	2	-2	16	13	4	3	20	16	4
BINCHE	4.639	11	70	-59	146	157	56	9	202	166	36
CHIMAY	338	-	4	-4	25	23	7	4	32	27	5
ERQUELINNES	980	8	12	-4	26	26	39	12	65	38	27
ESTINNES	337	1	3	-2	25	16	37	16	62	32	30
FROIDCHAPELLE	64	-	1	-1	6	9	11	7	17	16	1
HAM-SUR-HEURE-NALINNES	406	-	8	-8	47	22	16	4	63	26	37
LOBBES	189	2	4	-2	16	18	2	5	18	23	-5
MERBES-LE-CHATEAU	199	-	6	-6	12	16	3	1	15	17	-2
MOMIGNIES	365	1	6	-5	16	8	13	12	29	20	9
MORLANWELZ	3.657	10	35	-25	148	145	49	15	197	160	37
SIVRY-RANCE	175	-	1	-1	3	14	4	-	7	14	-7
THUIN	486	1	2	-1	50	29	6	1	56	30	26
ARR. DOORNIK	9.710	53	124	-71	475	441	497	241	972	682	290
ANTOING	339	3	4	-1	45	22	15	4	60	26	34
BRUNEHAUT	660	3	5	-2	21	36	10	3	31	39	-8
CELLES	191	2	8	-6	9	10	11	2	20	12	8
ESTAIMPUIS	1.721	8	20	-12	47	55	79	33	126	88	38
LEUZE-EN-HAINAUT	394	2	7	-5	29	33	29	8	58	41	17
MONT-DE-L'ENCLUS	94	-	2	-2	5	12	4	-	9	12	-3
PECQ	247	3	-	3	32	24	9	1	41	25	16
PERUWELZ	1.960	10	17	-7	86	85	98	40	184	125	59
RUMES	265	2	5	-3	5	7	11	1	16	8	8
DOORNIK	3.839	20	56	-36	196	157	231	149	427	306	121
PROV. LUIK	118.681	763	985	-222	5.408	5.538	3.974	1.867	9.382	7.405	1.977
ARR. HOEI	4.028	20	47	-27	323	311	147	54	470	365	105
AMAY	605	3	12	-9	29	25	16	5	45	30	15
ANTHISNES	106	-	-	-	11	5	1	-	12	5	7
BURDINNE	62	-	-	-	8	2	-	-	8	2	6
CLAVIER	139	1	-	1	8	13	6	4	14	17	-3
ENGIS	514	2	5	-3	26	39	9	6	35	45	-10
FERRIERES	82	1	1	-	6	4	5	3	11	7	4
HAMOIR	75	-	1	-1	11	16	11	2	22	18	4
HERON	107	-	-	-	9	6	2	1	11	7	4
HOEI	916	9	8	1	68	102	55	15	123	117	6
MARCHIN	313	3	5	-2	28	28	9	3	37	31	6
MODAVE	148	-	4	-4	3	4	3	3	6	7	-1
NANDRIN	178	-	1	-1	20	16	6	3	26	19	7
OUFFET	71	-	1	-1	7	8	1	1	8	9	-1
TINLOT	51	-	1	-1	9	4	7	1	16	5	11
VERLAINE	92	1	1	-	25	9	2	3	27	12	15
VILLERS-LE-BOUILLET	150	-	1	-1	23	5	3	1	26	6	20
WANZE	419	-	6	-6	32	25	11	3	43	28	15
ARR. LUIK	88.235	532	750	-218	3.897	4.088	1.900	754	5.797	4.842	955
ANS	3.857	20	33	-13	212	207	68	26	280	233	47
AWANS	406	1	2	-1	47	32	9	5	56	37	19
AYWAILLE	223	1	1	-	41	25	25	7	66	32	34
BITSINGEN	411	2	4	-2	18	27	16	10	34	37	-3
BEYNE-HEUSAY	1.561	6	17	-11	70	82	22	10	92	92	-
BLEGNY	695	7	6	1	46	39	24	17	70	56	14
CHAUDFONTAINE	959	4	11	-7	59	70	37	50	96	120	-24
COMBLAIN-AU-PONT	304	2	5	-3	16	17	7	3	23	20	3
DALHEM	256	2	2	-	17	15	21	3	38	18	20
ESNEUX	517	-	3	-3	45	39	29	5	74	44	30
FLEMALLE	2.837	6	41	-35	112	126	32	20	144	146	-2
FLERON	2.144	11	30	-19	88	105	25	7	113	112	1
GRACE-HOLLOGNE	4.605	7	40	-33	204	178	40	19	244	197	47
HERSTAL	8.057	28	70	-42	369	284	104	56	473	340	133
JUPRELLE	480	5	1	4	36	34	7	-	43	34	9
LUIK	35.182	306	232	74	1.395	1.624	1.022	349	2.417	1.973	444
NEUPRE	468	2	1	1	29	31	9	5	38	36	2
OUPEYE	1.917	8	17	-9	103	112	32	14	135	126	9

ALLE ADMINISTRATIEVE EENHEDEN

N.I.S. LOOP VAN DE BEVOLKING IN 1996			TABEL OO.83 B T						BLZ. 8.- FOL. 2.-			ALLE ADMINISTRATIEVE EENHEDEN
LOOP VAN DE VREEMDE BEVOLKING											ALLE ADMINISTRATIEVE EENHEDEN	
TOTALE LOOP VAN DE BEVOLKING			VERANDERINGEN VAN NATIONALITEIT		RECHTZETTING			BEVOLKING OP 31 DECEMBER (OP 1/1 VAN VOLGEND JAAR)			WOONPLAATS	
BINNEN	BUITEN	VERSCHIL	BELG IN VREEMDE	VREEMDE IN BELG	HERINGESCHREVEN	BEVOLK. AMBTS-HALVE GESCHRAPPT	STATISTISCHE AANPASSING	TOTALE BEVOLK.	AANGROEI			
									TOTAAL	INDEX		
932	822	110	-	192	24	67	8	13453	-125	99,1	ARR. THUIN	
115	83	32	-	29	3	1	-1	1553	5	100,3	ANDERLUES	
20	18	2	-	5	1	1	-1	182	-3	98,4	BEAUMONT	
213	236	-23	-	59	7	25	-	4539	-100	97,8	BINCHE	
32	31	1	-	5	2	3	1	334	-5	98,5	CHIMAY	
73	50	23	-	10	2	2	2	995	13	101,3	ERQUELINES	
63	35	28	-	6	1	2	-1	357	21	106,3	ESTINNES	
17	17	-	-	-	1	5	-	60	-4	93,8	FROIDCHAPELLE	
63	34	29	-	9	1	8	1	420	13	103,2	HAM-SUR-HEURE-NALINNES	
20	27	-7	-	7	-	1	1	175	-15	92,1	LOBBES	
15	23	-8	-	2	-	2	1	188	-12	94,0	MERBES-LE-CHATEAU	
30	26	4	-	3	2	-	-	368	3	100,8	MOMIGNIES	
207	195	12	-	45	3	12	4	3619	-42	98,9	MORLANWELZ	
7	15	-8	-	2	-	-	-	165	-10	94,3	SIVRY-RANCE	
57	32	25	-	10	1	5	1	498	11	102,3	THUIN	
1.025	806	219	-	139	18	61	-5	9742	37	100,4	ARR. DOORNIK	
63	30	33	-	6	-	1	-	365	26	107,7	ANTOING	
34	44	-10	-	4	-	8	1	639	-22	96,7	BRUNEHAUT	
22	20	2	-	1	-	5	-1	186	-4	97,9	CELLES	
134	108	26	-	5	2	11	-	1733	12	100,7	ESTAIMPUIS	
60	48	12	-	5	-	2	-2	397	5	101,3	LEUZE-EN-HAINAUT	
9	14	-5	-	1	1	-	-	89	-5	94,7	MONT-DE-L'ENCLUS	
44	25	19	-	1	-	-	-	265	18	107,3	PECQ	
194	142	52	-	43	9	2	3	1979	16	100,8	PERUWELZ	
18	13	5	-	3	-	-	-	267	2	100,8	RUMES	
447	362	85	-	70	6	32	-6	3822	-11	99,7	DOORNIK	
10.145	8.390	1.755	2	3.735	237	1.309	326	115957	-3.050	97,4	PROV. LUIK	
490	412	78	-	116	7	30	66	4033	-61	98,5	ARR. HOEI	
48	42	6	-	34	1	1	-	577	-28	95,4	AMAY	
12	5	7	-	2	-	1	-	110	4	103,8	ANTHISNES	
8	2	6	-	1	1	-	-2	66	6	110,0	BURDINNE	
15	17	-2	-	8	-	-	-	129	-10	92,8	CLAVIER	
37	50	-13	-	11	1	2	11	500	-25	95,2	ENGIS	
12	8	4	-	3	-	4	-1	78	-3	96,3	FERRIERES	
22	19	3	-	3	-	3	11	83	-3	96,5	HAMOIR	
11	7	4	-	4	-	1	-1	105	-1	99,1	HERON	
132	125	7	-	29	4	16	58	940	-34	96,5	HOEI	
40	36	4	-	3	-	-	-6	308	1	100,3	MARCHIN	
6	11	-5	-	2	-	-	-1	140	-7	95,2	MODAVE	
26	20	6	-	4	-	1	-1	178	1	100,6	NANDRIN	
8	10	-2	-	-	-	-	-1	68	-2	97,1	OUFFET	
16	6	10	-	2	-	-	-	59	8	115,7	TINLOT	
28	13	15	-	1	-	-	1	107	14	115,1	VERLAINE	
26	7	19	-	4	-	-	-1	164	15	110,1	VILLERS-LE-BOUILLET	
43	34	9	-	5	-	1	-1	421	3	100,7	WANZE	
6.329	5.592	737	2	2.955	181	980	150	85370	-3.015	96,6	ARR. LUIK	
300	266	34	-	159	3	12	-67	3656	-134	96,5	ANS	
57	39	18	-	9	-	1	-	414	8	102,0	AWANS	
67	33	34	-	4	-	2	4	255	28	112,3	AYWAILLE	
36	41	-5	-	3	-	-	5	408	-8	98,1	BITSINGEN	
98	109	-11	-	41	-	1	-7	1501	-53	96,6	BEYNE-HEUSAY	
77	62	15	-	30	-	2	2	680	-17	97,6	BLEGNY	
100	131	-31	-	24	-	5	-	899	-60	93,7	CHAUDFONTAINE	
25	25	-	-	8	1	4	-	293	-11	96,4	COMBLAIN-AU-PONT	
40	20	20	-	5	-	1	-1	269	14	105,5	DALHEM	
74	47	27	-	11	1	23	-	511	-6	98,8	ESNEUX	
150	187	-37	-	72	3	4	11	2738	-110	96,1	FLEMALLE	
124	142	-18	-	86	2	3	-4	2035	-105	95,1	FLERON	
251	237	14	-	129	2	9	-	4483	-122	97,4	GRACE-HOLLOGNE	
501	410	91	-	240	8	38	-9	7869	-179	97,8	HERSTAL	
48	35	13	-	13	1	1	-5	475	-	100,0	JUPRELLE	
2.723	2.205	518	2	1.416	114	734	152	33818	-1.516	95,7	LUIK	
40	37	3	-	11	-	-	-	460	-8	98,3	NEUPRE	
143	143	-	-	68	-	4	9	1854	-72	96,3	OUPEVE	

WOONPLAATS	BEVOL- KING OP 1 JANUARI	NATUURLIJKE LOOP			MIGRATIES						
		GEBOR- TEN	OVER- LIJDENS	VERSCHIL	INTERN		EXTERN		TOTAAL		
					INWIJK.	UITWIJK.	INWIJK.	UITWIJK.	INWIJK.	UITWIJK.	VERSCHIL
SAINT-NICOLAS	7.466	31	71	-40	289	351	80	22	369	373	-4
SERAING	11.310	54	116	-62	477	470	192	58	669	528	141
SOMMAGNE	1.186	1	15	-14	63	48	17	7	80	55	25
SPRIMONT	480	4	5	-1	36	33	19	12	55	45	10
TROOZ	646	1	7	-6	30	32	13	11	43	43	-
WEZET	2.268	23	20	3	95	107	50	38	145	145	-
ARR. VERVIERS	24.734	210	166	44	1.047	1.026	1.874	1.032	2.921	2.058	863
AMEL	130	1	1	-	3	6	29	7	32	13	19
AUBEL	120	2	1	1	6	9	11	2	17	11	6
BAELEN	257	-	3	-3	26	11	15	13	41	24	17
BULLINGEN	211	-	-	-	12	3	33	24	45	27	18
BURG-REULAND	227	1	5	-4	10	8	30	16	40	24	16
BUTGENBACH	170	4	2	2	7	13	22	12	29	25	4
DISON	1.479	18	8	10	102	107	31	10	133	117	16
EUPEN	1.814	8	10	-2	87	69	182	87	269	156	113
HERVE	802	4	11	-7	63	44	26	9	89	53	36
JALHAY	142	1	1	-	16	16	20	6	36	22	14
KELMIS	2.999	30	15	15	57	84	265	206	322	290	32
LIERNEUX	77	-	-	-	5	6	11	1	16	7	9
LIMBURG	264	2	4	-2	27	12	13	3	40	15	25
LONTZEN	968	5	11	-6	40	57	98	56	138	113	25
MALMEDY	555	8	8	-	27	32	30	9	57	41	16
OLNE	139	-	1	-1	9	9	5	2	14	11	3
PEPINSTER	246	1	5	-4	29	24	16	6	45	30	15
PLOMBIERES	1.701	11	10	1	70	38	213	129	283	167	116
RAEREN	4.295	40	20	20	52	71	368	273	420	344	76
SANKT-VITH	331	1	3	-2	14	18	57	24	71	42	29
SPA	432	1	2	-1	39	31	25	17	64	48	16
STAVELLOT	181	-	-	-	17	18	10	2	27	20	7
STOUMONT	78	-	1	-1	7	14	9	4	16	18	-2
THEUX	262	-	2	-2	17	18	18	19	35	37	-2
THIMISTER-CLERMONT	110	-	1	-1	12	7	15	2	27	9	18
TROIS-PONTS	77	-	-	-	7	5	6	1	13	6	7
VERVIERS	5.926	64	26	38	232	251	239	64	471	315	156
WEISMES	203	2	4	-2	21	10	29	8	50	18	32
WELKENRAEDT	538	6	11	-5	33	35	48	20	81	55	26
ARR. BORGWORM	1.684	1	22	-21	141	113	53	27	194	140	54
BERLOZ	33	-	-	-	3	1	-	1	3	2	1
BRAIVES	104	-	2	-2	14	3	4	7	18	10	8
CRISNEE	59	-	2	-2	11	9	3	-	14	9	5
DONCEEL	100	-	1	-1	7	4	-	-	7	4	3
FAIMES	62	-	-	-	10	5	3	-	13	5	8
FEXHE-LE-HAUT-CLOCHER	95	-	-	-	16	8	3	2	19	10	9
GEER	31	-	-	-	2	1	-	1	2	2	-
HANNUIT	280	-	4	-4	16	24	16	8	32	32	-
LIJSEM	44	-	-	-	8	3	-	-	8	3	5
OERLE	51	-	-	-	4	7	3	-	7	7	-
REMICOURT	76	-	1	-1	8	8	1	-	9	8	1
SAINT-GEORGES-SUR-MEUSE	441	-	7	-7	19	19	13	5	32	24	8
BORGWORM	274	1	5	-4	22	18	5	3	27	21	6
WASSEIGES	34	-	-	-	1	3	2	-	3	3	-
LUXEMBURG	10.899	86	92	-6	665	635	914	494	1.579	1.129	450
ARR. AARLEN	4.696	34	40	-6	173	197	440	296	613	493	120
AARLEN	1.861	12	17	-5	74	99	196	133	270	232	38
ATTERT	153	1	3	-2	4	13	9	4	13	17	-4
AUBANGE	1.917	11	14	-3	70	37	188	109	258	146	112
MARTELANGE	124	2	3	-1	3	19	10	4	13	23	-10
MESSANCY	641	8	3	5	22	29	37	46	59	75	-16
ARR. BASTENAKEN	1.084	12	10	2	107	75	93	36	200	111	89
BASTENAKEN	498	7	4	3	41	37	34	8	75	45	30
BERTOEGNE	18	-	-	-	6	3	-	1	6	4	2
FAUVILLERS	36	1	-	1	12	4	9	3	21	7	14
GOUVY	111	-	2	-2	6	8	13	8	19	16	3

N.I.S. LOOP VAN DE BEVOLKING IN 1996			TABEL 00.83 B T					BLZ. 9.- FOL. 2.-			ALLE ADMINISTRATIEVE EENHEDEN	
LOOP VAN DE VREEMDE BEVOLKING												
TOTALE BEVOLKING												
TOTALE LOOP VAN DE BEVOLKING			VERANDERINGEN VAN NATIONALITEIT		RECHTZETTING			BEVOLKING OP 31 DECEMBER (OP 1/1 VAN VOLGEND JAAR)			WOONPLAATS	
BINNEN	BUITEN	VERSCHIL	BELG IN VREEMDE	VREEMDE IN BELG	HERINGESCHREVEN	BEVOLK. AMBTS-HALVE GESCHRAPPT	STATISTISCHE AANPASSING	TOTALE BEVOLK.	AANGROEI			
									TOTAAL	INDEX		
400	444	-44	-	173	5	25	23	7252	-237	96,8	SAINT-NICOLAS	
723	644	79	-	287	33	98	41	11078	-273	97,6	SERAING	
81	70	11	-	25	2	8	-2	1164	-20	98,3	SOUMAGNE	
59	50	9	-	7	-	-	-2	480	2	100,4	SPRIMONT	
44	50	-6	-	18	2	1	2	625	-23	96,5	TROOZ	
168	165	3	-	116	4	4	-2	2153	-113	95,0	WEZET	
3.131	2.224	907	-	607	47	287	111	24905	60	100,2	ARR. VERVIERS	
33	14	19	-	2	-	-	-1	146	17	113,2	AMEL	
19	12	7	-	2	-	-	-	125	5	104,2	AUBEL	
41	27	14	-	-	-	1	-	270	13	105,1	BAELEN	
45	27	18	-	-	-	5	3	227	13	106,1	BULLINGEN	
41	29	12	-	6	-	-	-	233	6	102,6	BURG-REULAND	
33	27	6	-	5	-	1	1	171	-	100,0	BUTGENBACH	
151	125	26	-	73	3	13	8	1430	-57	96,2	DISON	
277	166	111	-	43	7	32	9	1866	43	102,4	EUPEN	
93	64	29	-	18	3	14	3	805	-	100,0	HERVE	
37	23	14	-	5	-	-	2	153	9	106,3	JALHAY	
352	305	47	-	10	8	30	-	3014	15	100,5	KELMIS	
16	7	9	-	4	-	-	-1	81	5	106,6	LIERNEUX	
42	19	23	-	9	-	3	-	275	11	104,2	LIMBURG	
143	124	19	-	5	2	10	1	975	6	100,6	LONTZEN	
65	49	16	-	27	4	16	-	532	-23	95,9	MALMEDY	
14	12	2	-	4	1	-	1	139	-1	99,3	OLNE	
46	35	11	-	3	-	1	-	253	7	102,8	PEPINSTER	
294	177	117	-	12	-	9	3	1800	96	105,6	PLOMBIERES	
460	364	96	-	8	2	39	2	4348	51	101,2	RAEREN	
72	45	27	-	8	1	1	-	350	19	105,7	SANKT-VITH	
65	50	15	-	11	-	4	5	437	-	100,0	SPA	
27	20	7	-	3	2	2	2	187	4	102,2	STAVELOT	
16	19	-3	-	2	-	4	-	69	-9	88,5	STOUMONT	
35	39	-4	-	3	-	3	2	254	-10	96,2	THEUX	
27	10	17	-	3	1	3	-	122	12	110,9	THIMISTER-CLERMONT	
13	6	7	-	1	-	1	-4	78	5	106,8	TROIS-PONTS	
535	341	194	-	316	12	76	73	5813	-186	96,9	VERVIERS	
52	22	30	-	3	-	15	-	215	12	105,9	WEISMES	
87	66	21	-	21	1	4	2	537	-3	99,4	WELKENRAEDT	
195	162	33	-	57	2	12	-1	1649	-34	98,0	ARR. BORGWORM	
3	2	1	-	1	-	-	-	33	-	100,0	BERLOZ	
18	12	6	-	3	-	2	-2	103	1	101,0	BRAIVES	
14	11	3	-	4	-	-	-	58	-1	98,3	CRISNEE	
7	5	2	-	3	1	-	-	100	-	100,0	DONCEEL	
13	5	8	-	2	-	-	-	68	6	109,7	FAIMES	
19	10	9	-	2	1	1	-	102	7	107,4	FEXHE-LE-HAUT-CLOCHER	
2	2	-	-	1	-	-	-	30	-1	96,8	GEER	
32	36	-4	-	17	-	5	-1	253	-26	90,7	HANNUIT	
8	3	5	-	-	-	-	-	49	5	111,4	LIJSEM	
7	7	-	-	1	-	1	1	50	-2	96,2	OERLE	
9	9	-	-	-	-	-	1	77	-	100,0	REMICOURT	
32	31	1	-	10	-	1	-	431	-10	97,7	SAINT-GEORGES-SUR-MEUSE	
28	26	2	-	11	-	2	-	263	-11	96,0	BORGWORM	
3	3	-	-	2	-	-	-	32	-2	94,1	WASSEIGES	
1.665	1.221	444	-	254	28	147	59	11029	71	100,6	LUXEMBURG	
647	533	114	-	51	19	87	10	4701	-5	99,9	ARR. AARLEN	
282	249	33	-	30	8	50	10	1832	-39	97,9	AARLEN	
14	20	-6	-	-	-	1	-1	145	-7	95,4	ATTERT	
269	160	109	-	16	11	29	2	1994	75	103,9	AUBANGE	
15	26	-11	-	-	-	2	-	111	-13	89,5	MARTELANGE	
67	78	-11	-	5	-	5	-1	619	-21	96,7	MESSANCY	
212	121	91	-	28	5	9	21	1164	59	105,3	ARR. BASTENAKEN	
82	49	33	-	17	2	9	19	526	9	101,7	BASTENAKEN	
6	4	2	-	-	-	-	-	20	2	111,1	BERTOIGNE	
22	7	15	-	1	-	-	-	50	14	138,9	FAUVILLERS	
19	18	1	-	2	-	-	5	115	-1	99,1	GOUVY	

WOONPLAATS	BEVOL- KING OP 1 JANUARI	NATUURLIJKE LOOP			MIGRATIES						
		GEBOR- TEN	OVER- LIJDENS	VERSCHIL	INTERN		EXTERN		TOTAAL		
					INWIJK.	UITWIJK.	INWIJK.	UITWIJK.	INWIJK.	UITWIJK.	VERSCHIL
HOUFFALIZE	128	1	2	-1	14	7	7	9	21	16	5
SAINTE-ODE	47	-	1	-1	10	2	2	1	12	3	9
VAUX-SUR-SURE	51	-	-	-	5	-	5	-	10	-	10
VIELSALM	195	3	1	2	13	14	23	6	36	20	16
ARR. MARCHE-EN-FAMENNE	1.497	14	8	6	137	117	122	37	259	154	105
DURBUY	281	2	2	-	22	28	35	14	57	42	15
EREZEE	38	-	-	-	4	3	1	-	5	3	2
HOTTON	85	-	1	-1	15	8	5	1	20	9	11
LA ROCHE-EN-ARDENNE	147	1	2	-1	8	9	13	2	21	11	10
MANHAY	75	-	-	-	-	6	6	1	6	7	-1
MARCHE-EN-FAMENNE	639	7	3	4	64	38	28	9	92	47	45
NASSOGNE	129	1	-	1	10	17	11	3	21	20	1
RENDEUX	60	2	-	2	7	2	13	2	20	4	16
TENNEVILLE	43	1	-	1	7	6	10	5	17	11	6
ARR. NEUFCHATEAU	1.285	9	13	-4	94	100	112	38	206	138	68
BERTRIX	235	4	1	3	13	12	18	3	31	15	16
BOUILLON	268	-	2	-2	14	15	29	11	43	26	17
DAVERDISSE	19	-	2	-2	3	2	1	1	4	3	1
HERBEUMONT	33	-	-	-	6	4	-	1	6	5	1
LEGLISE	55	-	-	-	11	5	4	-	15	5	10
LIBIN	65	1	-	1	3	4	5	-	8	4	4
LIBRAMONT-CHEVIGNY	209	3	2	1	23	8	17	4	40	12	28
NEUFCHATEAU	150	-	5	-5	11	16	20	8	31	24	7
PALISEUL	89	1	1	-	3	10	3	7	6	17	-11
SAINT-HUBERT	83	-	-	-	4	15	11	2	15	17	-2
TELLIN	30	-	-	-	1	8	-	-	1	8	-7
WELLIN	49	-	-	-	2	1	4	1	6	2	4
ARR. VIRTON	2.337	17	21	-4	154	146	147	87	301	233	68
CHINY	135	-	2	-2	8	6	2	10	10	16	-6
ETALLE	124	1	-	1	15	7	15	6	30	13	17
FLORENVILLE	282	2	5	-3	12	13	18	9	30	22	8
HABAY	191	1	2	-1	20	20	21	12	41	32	9
MEIX-DEVANT-VIRTON	106	-	1	-1	14	17	6	3	20	20	-
MUSSON	355	2	2	-	13	13	21	6	34	19	15
ROUVROY	139	1	2	-1	17	9	5	8	22	17	5
SAINT-LEGER	126	1	-	1	11	4	6	5	17	9	8
TINTIGNY	101	-	-	-	8	8	3	1	11	9	2
VIRTON	778	9	7	2	36	49	50	27	86	76	10
PROV. NAMEN	20.150	134	165	-31	1.048	1.145	998	345	2.046	1.490	556
ARR. DINANT	2.903	17	27	-10	226	238	169	102	395	340	55
ANHEE	184	-	1	-1	22	11	17	5	39	16	23
BEAURAING	280	2	3	-1	13	7	8	8	21	15	6
BIEVRE	75	1	1	-	2	4	1	-	3	4	-1
CINEY	309	1	5	-4	23	33	19	2	42	35	7
DINANT	412	-	3	-3	35	32	30	24	65	56	9
GEDINNE	118	1	2	-1	16	3	8	2	24	5	19
HAMOIS	103	1	1	-	8	11	4	1	12	12	-
HASTIERE	287	2	2	-	21	9	22	12	43	21	22
HAVELANGE	69	-	-	-	2	6	6	1	8	7	1
HOUVET	113	1	1	-	5	11	3	3	8	14	-6
ONHAYE	65	-	1	-1	7	9	1	-	8	9	-1
ROCHFORD	290	3	5	-2	23	34	11	10	34	44	-10
SOMME-LEUZE	99	3	-	3	11	6	2	4	13	10	3
VRESSE-SUR-SEMOIS	160	-	1	-1	12	12	23	6	35	18	17
YVOIR	339	2	1	1	26	50	14	24	40	74	-34
ARR. NAMEN	15.065	110	110	-	689	777	720	219	1.409	996	413
ANDENNE	1.422	12	11	1	41	51	22	7	63	58	5
ASSESE	70	-	-	-	8	8	9	-	17	8	9
EGHEZEE	238	2	3	-1	20	18	8	2	28	20	8
FERNELMONT	88	1	-	1	7	2	8	-	15	2	13
FLOREFFE	186	-	4	-4	20	12	7	3	27	15	12
FOSSES-LA-VILLE	237	1	4	-3	28	19	3	1	31	20	11
GEMBLoux	1.085	12	4	8	58	65	136	113	194	178	16



N.I.S. LOOP VAN DE BEVOLKING IN 1996			TABEL OO.83 B T					BLZ. 10.- FOL. 2.-			LOOP VAN DE VREEMDE BEVOLKING TOTALE BEVOLKING			ALLE ADMINISTRATIEVE EENHEDEN
TOTALE LOOP VAN DE BEVOLKING			VERANDERINGEN VAN NATIONALITEIT		RECHTZETTING			BEVOLKING OP 31 DECEMBER (OP 1/1 VAN VOLGEND JAAR)			WOONPLAATS			
BINNEN	BUITEN	VERSCHIL	BELG IN VREEMDE	VREEMDE IN BELG	HERINGESCHREVEN	BEVOLK. AMBTS-HALVE GESCHRAPPT	STATISTISCHE AANPASSING	TOTALE BEVOLK.	AANGROEI					
									TOTAAL	INDEX				
22	18	4	-	3	-	-	-3	126	1	100,8	HOUFFALIZE			
12	4	8	-	1	-	-	-	54	7	114,9	SAINTE-ODE			
10	-	10	-	-	-	-	-	61	10	119,6	VAUX-SUR-SURE			
39	21	18	-	4	3	-	-	212	17	108,7	VIELSALM			
273	162	111	-	61	3	15	19	1554	38	102,5	ARR. MARCHE-EN-FAMENNE			
59	44	15	-	4	1	8	-	285	4	101,4	DURBUY			
5	3	2	-	1	-	-	-	39	1	102,6	EREZEE			
20	10	10	-	4	-	1	-	90	5	105,9	HOTTON			
22	13	9	-	3	-	-	-	153	6	104,1	LA ROCHE-EN-ARDENNE			
6	7	-1	-	3	1	-	-	72	-3	96,0	MANHAY			
99	50	49	-	36	1	4	22	671	10	101,5	MARCHE-EN-FAMENNE			
22	20	2	-	9	-	2	-1	119	-9	93,0	NASSOGNE			
22	4	18	-	-	-	-	-3	75	18	131,6	RENDEUX			
18	11	7	-	1	-	-	1	50	6	113,6	TENNEVILLE			
215	151	64	-	62	1	23	11	1276	-20	98,5	ARR. NEUFCHATEAU			
35	16	19	-	19	1	9	-1	226	-8	96,6	BERTRIX			
43	28	15	-	7	-	-	-1	275	8	103,0	BOUILLON			
4	5	-1	-	1	-	-	-	17	-2	89,5	DAVERDISSE			
6	5	1	-	1	-	4	-	29	-4	87,9	HERBEUMONT			
15	5	10	-	1	-	1	-1	62	8	114,8	LEGLISE			
9	4	5	-	5	-	-	-	65	-	100,0	LIBIN			
43	14	29	-	17	-	6	6	221	6	102,8	LIBRAMONT-CHEVIGNY			
31	29	2	-	8	-	2	3	145	-8	94,8	NEUFCHATEAU			
7	18	-11	-	1	-	-	-	77	-12	86,5	PALISEUL			
15	17	-2	-	1	-	-	7	87	-3	96,7	SAINT-HUBERT			
1	8	-7	-	-	-	-	-2	21	-7	75,0	TELLIN			
6	2	4	-	1	-	1	-	51	2	104,1	WELLIN			
318	254	64	-	52	-	13	-2	2334	-1	100,0	ARR. VIRTON			
10	18	-8	-	2	-	1	1	125	-11	91,9	CHINY			
31	13	18	-	2	-	-	-1	139	16	113,0	ETALLE			
32	27	5	-	5	-	1	-	281	-1	99,6	FLORENVILLE			
42	34	8	-	4	-	2	-	193	2	101,0	HABAY			
20	21	-1	-	5	-	-	-	100	-6	94,3	MEIX-DEVANT-VIRTON			
36	21	15	-	-	-	-	-2	368	15	104,2	MUSSON			
23	19	4	-	-	-	-	-	143	4	102,9	ROUVROY			
18	9	9	-	1	-	-	-	134	8	106,3	SAINT-LEGER			
11	9	2	-	1	-	-	-2	100	1	101,0	TINTIGNY			
95	83	12	-	32	-	9	2	751	-29	96,3	VIRTON			
2.180	1.655	525	-	573	52	278	157	20033	-274	98,7	PROV. NAMEN			
412	367	45	-	71	11	23	29	2894	-38	98,7	ARR. DINANT			
39	17	22	-	2	1	-	3	208	21	111,2	ANHEE			
23	18	5	-	5	1	2	3	282	-1	99,6	BEAURAING			
4	5	-1	-	2	-	-	1	73	-3	96,1	BIEVRE			
43	40	3	-	8	1	3	10	312	-7	97,8	CINEY			
65	59	6	-	10	1	2	6	413	-5	98,8	DINANT			
25	7	18	-	1	-	1	-	134	16	113,6	GEDINNE			
13	13	-	-	10	-	1	-	92	-11	89,3	HAMOIS			
45	23	22	-	9	-	-	2	302	13	104,5	HASTIERE			
8	7	1	-	4	-	-	-4	62	-3	95,4	HAVELANGE			
9	15	-6	-	2	-	-	6	111	-8	93,3	HOUYET			
8	10	-2	-	2	-	-	1	62	-4	93,9	ONHAYE			
37	49	-12	-	12	5	10	-6	255	-29	89,8	ROCHFORD			
16	10	6	-	2	-	-	-1	102	4	104,1	SOMME-LEUZE			
35	19	16	-	2	1	4	-1	170	11	106,9	VRESSE-SUR-SEMOIS			
42	75	-33	-	-	1	-	9	316	-32	90,8	YVOIR			
1.519	1.106	413	-	464	34	248	126	14926	-265	98,3	ARR. NAMEN			
75	69	6	-	48	2	4	4	1382	-44	96,9	ANDENNE			
17	8	9	-	1	-	-	1	79	8	111,3	ASSESE			
30	23	7	-	2	-	-	-	243	5	102,1	EGHEZEE			
16	2	14	-	4	-	-	-1	97	10	111,5	FERNELMONT			
27	19	8	-	2	-	-	-	192	6	103,2	FLOREFFE			
32	24	8	-	5	-	1	-1	238	2	100,8	FOSSES-LA-VILLE			
206	182	24	-	11	1	97	-3	999	-83	92,3	GEMBLoux			

WOONPLAATS	BEVOL- KING OP 1 JANUARI	NATUURLIJKE LOOP			MIGRATIES						
		GEBOR- TEN	OVER- LIJDENS	VERSCHIL	INTERN		EXTERN		TOTAAL		
					INWIJK.	UITWIJK.	INWIJK.	UITWIJK.	INWIJK.	UITWIJK.	VERSCHIL
GESVES	79	-	-	-	11	9	4	5	15	14	1
JEMEPE-SUR-SAMBRE	718	3	4	-1	40	37	24	4	64	41	23
LA BRUYERE	106	-	1	-1	11	9	5	3	16	12	4
METTET	283	1	3	-2	28	19	11	5	39	24	15
NAMEN	6.656	68	39	29	231	363	425	56	656	419	237
OHEY	78	-	2	-2	6	3	1	-	7	3	4
PROFONDEVILLE	260	1	1	-	26	22	21	4	47	26	21
SAMBREVILLE	3.224	9	31	-22	132	119	31	14	163	133	30
SOMBREFFE	335	-	3	-3	22	21	5	2	27	23	4
ARR. PHILIPPEVILLE	2.182	7	28	-21	133	130	109	24	242	154	88
CERFONTAINE	70	-	1	-1	12	4	7	-	19	4	15
COUVIN	527	4	9	-5	26	22	22	2	48	24	24
DOISCHE	102	-	-	-	6	18	1	1	7	19	-12
FLORENNES	242	1	3	-2	29	23	13	4	42	27	15
PHILIPPEVILLE	284	-	4	-4	9	19	17	3	26	22	4
VIROINVAL	278	1	4	-3	14	7	13	6	27	13	14
WALCOURT	679	1	7	-6	37	37	36	8	73	45	28

ALLE ADMINISTRA-  
TIEVE EENHEDEN

N.I.S. LOOP VAN DE BEVOLKING IN 1996			TABEL 00.83 B T					BLZ. 11.- FOL. 2.-			ALLE ADMINISTRATIEVE EENHEDEN	
LOOP VAN DE VREEMDE BEVOLKING												
TOTALE LOOP VAN DE BEVOLKING			VERANDERINGEN VAN NATIONALITEIT		RECHTZETTING			BEVOLKING OP 31 DECEMBER (OP 1/1 VAN VOLGEND JAAR)			WOONPLAATS	
BINNEN	BUITEN	VERSCHIL	BELG IN VREEMDE	VREEMDE IN BELG	HERINGESCHREVEN	BEVOLK. AMBTS- HALVE GE- SCHRAPT	STATISTISCHE AAN- PASSING	TOTALE BEVOLK.	AANGROEI			
									TOTAAL	INDEX		
15	14	1	-	2	1	3	-	76	-3	96,2	GESVES	
67	45	22	-	21	-	9	5	715	-8	98,9	JEMEPPE-SUR-SAMBRE	
16	13	3	-	4	-	1	-1	103	-2	98,1	LA BRUYERE	
40	27	13	-	2	-	2	-	292	9	103,2	METTET	
724	458	266	-	301	27	128	117	6637	-136	98,0	NAMEN	
7	5	2	-	3	-	-	2	79	-1	98,8	OHEY	
48	27	21	-	7	-	1	5	278	13	104,9	PROFONDEVILLE	
172	164	8	-	50	2	1	1	3184	-41	98,7	SAMBREVILLE	
27	26	1	-	1	1	1	-3	332	-	100,0	SOMBREFFE	
249	182	67	-	38	7	7	2	2213	29	101,3	ARR. PHILIPPEVILLE	
19	5	14	-	2	1	1	-1	81	12	117,4	CERFONTAINE	
52	33	19	-	12	1	2	-	533	6	101,1	COUVIN	
7	19	-12	-	-	-	-	-	90	-12	88,2	DOISCHE	
43	30	13	-	7	-	-	-	248	6	102,5	FLORENNES	
26	26	-	-	7	2	2	-2	275	-7	97,5	PHILIPPEVILLE	
28	17	11	-	5	-	2	1	283	4	101,4	VIROINVAL	
74	52	22	-	5	3	-	4	703	20	102,9	WALCOURT	

WOONPLAATS	BEVOL- KING OP 1 JANUARI	NATUURLIJKE LOOP			MIGRATIES						
		GEBOR- TEN	OVER- LIJDENS	VERSCHIL	INTERN		EXTERN		TOTAAL		
					INWIJK.	UITWIJK.	INWIJK.	UITWIJK.	INWIJK.	UITWIJK.	VERSCHIL
<b>HET RIJK</b>	9.233.278	106.174	98.983	7.191	399.639	399.639	9.638	14.664	409.277	414.303	-5.026
BRUSSELS HOOFDSTEDELIJK GEW.	666.206	8.954	9.470	-516	51.984	57.773	1.747	2.474	53.731	60.247	-6.516
VLAAMS GEWEST	5.596.928	60.704	55.447	5.257	203.059	200.588	4.363	6.314	207.422	206.902	520
WAALS GEWEST	2.970.144	36.516	34.066	2.450	144.596	141.278	3.528	5.876	148.124	147.154	970
WAARVAN DUITSTALIGE GEMEENS.	58.293	723	558	165	1.295	1.389	140	198	1.435	1.587	-152
<b>PROV. ANTWERPEN</b>	1.526.584	16.553	15.423	1.130	55.669	56.548	1.526	2.207	57.195	58.755	-1.560
ARR. ANTWERPEN	854.316	9.405	9.377	28	31.885	34.178	1.068	1.614	32.953	35.792	-2.839
ARR. MECHELEN	290.060	3.075	3.112	-37	10.794	10.101	188	274	10.982	10.375	607
ARR. TURNHOUT	382.208	4.073	2.934	1.139	12.990	12.269	270	319	13.260	12.588	672
<b>VLAAMS BRABANT</b>	944.954	10.175	9.099	1.076	43.462	41.285	909	1.314	44.371	42.599	1.772
ARR. HALLE-VILVOORDE	514.417	5.472	4.960	512	24.224	23.722	517	796	24.741	24.518	223
ARR. LEUVEN	430.537	4.703	4.139	564	19.238	17.563	392	518	19.630	18.081	1.549
<b>LIMBURG</b>	708.916	7.712	5.262	2.450	20.691	21.068	443	699	21.134	21.767	-633
ARR. HASSELT	344.642	3.694	2.598	1.096	11.265	11.276	214	318	11.479	11.594	-115
ARR. MAASEIK	194.153	2.232	1.226	1.006	4.878	5.074	119	197	4.997	5.271	-274
ARR. TONGEREN	170.121	1.786	1.438	348	4.548	4.718	110	184	4.658	4.902	-244
<b>PROV. OOST-VLAANDEREN</b>	1.311.755	14.310	13.969	341	45.163	43.951	843	1.164	46.006	45.115	891
ARR. AALST	257.667	2.562	2.796	-234	8.742	8.146	68	137	8.810	8.283	527
ARR. DENDERMONDE	181.687	1.966	1.818	148	6.081	5.855	82	111	6.163	5.966	197
ARR. EEKLO	77.685	796	864	-68	2.686	2.621	73	106	2.759	2.727	32
ARR. GENT	471.612	5.398	5.050	348	17.237	17.383	380	488	17.617	17.871	-254
ARR. OUDENAARDE	111.334	1.220	1.370	-150	3.838	3.652	69	72	3.907	3.724	183
ARR. SINT-NIKLAAS	211.770	2.368	2.071	297	6.579	6.294	171	250	6.750	6.544	206
<b>PROV. WEST-VLAANDEREN</b>	1.104.719	11.954	11.694	260	38.074	37.736	642	930	38.716	38.666	50
ARR. BRUGGE	263.717	2.778	2.668	110	9.007	8.770	213	268	9.220	9.038	182
ARR. DIKSMUIDE	47.419	520	551	-31	1.628	1.569	14	23	1.642	1.592	50
ARR. IEPER	102.473	1.154	1.072	82	2.507	2.556	26	61	2.533	2.617	-84
ARR. KORTRIJK	273.314	3.046	2.857	189	8.371	9.140	151	219	8.522	9.359	-837
ARR. OOSTENDE	138.533	1.361	1.701	-340	6.888	6.352	122	169	7.010	6.521	489
ARR. ROESELARE	138.574	1.580	1.397	183	4.066	4.183	42	78	4.108	4.261	-153
ARR. TIelt	86.555	980	876	104	2.811	2.696	12	32	2.823	2.728	95
ARR. VEURNE	54.134	535	572	-37	2.796	2.470	62	80	2.858	2.550	308
<b>WAALS BRABANT</b>	309.175	3.636	3.014	622	19.012	17.514	655	997	19.667	18.511	1.156
ARR. NIJVEL	309.175	3.636	3.014	622	19.012	17.514	655	997	19.667	18.511	1.156
<b>HENEGOUWEN</b>	1.119.954	13.858	13.696	162	49.022	49.427	960	1.704	49.982	51.131	-1.149
ARR. AAT	74.307	867	945	-78	3.203	2.875	74	86	3.277	2.961	316
ARR. CHARLEROI	357.624	4.648	4.390	258	17.234	18.172	238	398	17.472	18.570	-1.098
ARR. BERGEN	216.540	2.594	2.624	-30	9.943	10.151	184	408	10.127	10.559	-432
ARR. MOESKROEN	60.418	734	739	-5	987	1.205	120	188	1.107	1.393	-286
ARR. ZINNIK	147.983	1.885	1.853	32	6.764	6.236	91	188	6.855	6.424	431
ARR. THUIN	131.814	1.562	1.547	15	6.446	6.225	129	222	6.575	6.447	128
ARR. DOORNIK	131.268	1.568	1.598	-30	4.445	4.563	124	214	4.569	4.777	-208
<b>PROV. LUIK</b>	895.048	10.835	10.358	477	45.377	44.871	973	1.409	46.350	46.280	70
ARR. HOEI	92.996	1.071	1.000	71	5.816	5.383	87	111	5.903	5.494	409
ARR. LUIK	501.652	6.106	6.092	14	26.492	26.927	491	777	26.983	27.704	-721
ARR. VERVIERS	236.310	2.998	2.534	464	9.607	9.634	344	455	9.951	10.089	-138
ARR. BORGWORM	64.090	660	732	-72	3.462	2.927	51	66	3.513	2.993	520
<b>LUXEMBURG</b>	230.440	3.089	2.519	570	10.257	9.443	523	1.113	10.780	10.556	224
ARR. AARLEN	46.316	637	426	211	1.943	1.754	202	413	2.145	2.167	-22
ARR. BASTENAKEN	38.126	550	387	163	1.604	1.489	63	128	1.667	1.617	50
ARR. MARCHE-EN-FAMENNE	47.077	619	513	106	2.555	2.348	56	61	2.611	2.409	202
ARR. NEUFCHATEAU	53.706	649	662	-13	2.215	2.119	55	115	2.270	2.234	36
ARR. VIRTON	45.215	634	531	103	1.940	1.733	147	396	2.087	2.129	-42
<b>PROV. NAMEN</b>	415.527	5.098	4.479	619	20.928	20.023	417	653	21.345	20.676	669
ARR. DINANT	94.374	1.189	1.029	160	5.378	4.906	114	175	5.492	5.081	411
ARR. NAMEN	262.805	3.221	2.818	403	12.669	12.399	272	396	12.941	12.795	146
ARR. PHILIPPEVILLE	58.348	688	632	56	2.881	2.718	31	82	2.912	2.800	112

N.I.S. LOOP VAN DE BEVOLKING IN 1996			TABEL OO.83 C T					BLZ. 1.- FOL. 2.-			ARRONDISSEMENTEN	
LOOP VAN DE BELGISCHE BEVOLKING												
TOTALE BEVOLKING												
TOTALE LOOP VAN DE BEVOLKING			VERANDERINGEN VAN NATIONALITEIT		RECHTZETTING			BEVOLKING OP 31 DECEMBER (OP 1/1 VAN VOLGEND JAAR)			WOONPLAATS	
BINNEN	BUITEN	VERSCHIL	BELG IN VREEMDE	VREEMDE IN BELG	HERIN- GESCHRE- VEN	BEVOLK. AMBT- HALVE GE- SCHRAPT	STATIS- TISCHE AAN- PASSING	TOTALE BEVOLK.	AANGROEI			
									TOTAAL	INDEX		
515.451	513.286	2.165	29	24.581	6.487	8.207	30	9.258305	24.997	100,3	HET RIJK	
62.685	69.717	-7.032	13	7.919	1.439	1.957	-3	666559	356	100,1	BRUSSELS HOOFDSTEDELIJK GEW.	
268.126	262.349	5.777	12	8.498	2.840	3.535	21	5.610517	13.568	100,2	VLAAMS GEWEST	
184.640	181.220	3.420	4	8.164	2.208	2.715	12	2.981229	11.073	100,4	WAALS GEWEST	
2.158	2.145	13	-	87	10	26	-4	58373	84	100,1	WAARVAN DUITSTALIGE GEMEENS.	
73.748	74.178	-430	3	2.547	1.310	1.528	-36	1.528444	1.896	100,1	PROV. ANTWERPEN	
42.358	45.169	-2.811	2	1.792	1.030	1.207	-50	853068	-1.198	99,9	ARR. ANTWERPEN	
14.057	13.487	570	-	494	174	200	-5	291093	1.038	100,4	ARR. MECHELEN	
17.333	15.522	1.811	1	261	106	121	19	384283	2.056	100,5	ARR. TURNHOUT	
54.546	51.698	2.848	3	806	389	450	-9	948535	3.590	100,4	VLAAMS BRABANT	
30.213	29.478	735	-	567	220	312	-16	515611	1.210	100,2	ARR. HALLE-VILVOORDE	
24.333	22.220	2.113	3	239	169	138	7	432924	2.380	100,6	ARR. LEUVEN	
28.846	27.029	1.817	3	2.693	200	259	47	713411	4.448	100,6	LIMBURG	
15.173	14.192	981	-	1.829	109	161	23	347423	2.758	100,8	ARR. HASSELT	
7.229	6.497	732	2	461	36	32	16	195364	1.195	100,6	ARR. MAASEIK	
6.444	6.340	104	1	403	55	66	8	170624	495	100,3	ARR. TONGEREN	
60.316	59.084	1.232	-	1.894	556	735	20	1.314722	2.947	100,2	PROV. OOST-VLAANDEREN	
11.372	11.079	293	-	149	93	93	-	258109	442	100,2	ARR. AALST	
8.129	7.784	345	-	253	54	67	10	182282	585	100,3	ARR. DENDERMONDE	
3.555	3.591	-36	-	39	20	37	-2	77669	-14	100,0	ARR. EEKLO	
23.015	22.921	94	-	887	295	415	5	472478	861	100,2	ARR. GENT	
5.127	5.094	33	-	109	15	25	-1	111465	132	100,1	ARR. OUDENAARDE	
9.118	8.615	503	-	457	79	98	8	212719	941	100,4	ARR. SINT-NIKLAAS	
50.670	50.360	310	3	558	385	563	-1	1.105405	687	100,1	PROV. WEST-VLAANDEREN	
11.998	11.706	292	1	112	134	147	-18	264089	390	100,1	ARR. BRUGGE	
2.162	2.143	19	-	21	2	13	4	47452	29	100,1	ARR. DIKSMUIDE	
3.687	3.689	-2	-	23	8	27	-2	102473	2	100,0	ARR. IEPER	
11.568	12.216	-648	-	175	45	131	11	272766	-559	99,8	ARR. KORTRIJK	
8.371	8.222	149	1	102	141	197	1	138728	194	100,1	ARR. OOSTENDE	
5.688	5.658	30	1	43	19	21	-1	138643	70	100,1	ARR. ROESELARE	
3.803	3.604	199	-	55	12	5	4	86820	261	100,3	ARR. TIELT	
3.393	3.122	271	-	27	24	22	-	54434	300	100,6	ARR. VEURNE	
23.303	21.525	1.778	1	584	210	292	-7	311447	2.279	100,7	WAALS BRABANT	
23.303	21.525	1.778	1	584	210	292	-7	311447	2.279	100,7	ARR. NIJVEL	
63.840	64.827	-987	1	3.018	770	855	9	1.121908	1.945	100,2	HENEGOUWEN	
4.144	3.906	238	-	71	28	45	4	74603	292	100,4	ARR. AAT	
22.120	22.960	-840	1	1.433	259	255	4	358224	596	100,2	ARR. CHARLEROI	
12.721	13.183	-462	-	683	238	306	5	216698	153	100,1	ARR. BERGEN	
1.841	2.132	-291	-	98	17	16	1	60227	-192	99,7	ARR. MOESKROEN	
8.740	8.277	463	-	402	89	90	-2	148845	864	100,6	ARR. ZINNIK	
8.137	7.994	143	-	192	65	93	4	132125	307	100,2	ARR. THUIN	
6.137	6.375	-238	-	139	74	50	-7	131186	-75	99,9	ARR. DOORNIK	
57.185	56.638	547	2	3.735	894	1.240	2	898984	3.934	100,4	PROV. LUIK	
6.974	6.494	480	-	116	42	32	-1	93601	606	100,7	ARR. HOEI	
33.089	33.796	-707	2	2.955	750	1.053	-19	503576	1.943	100,4	ARR. LUIK	
12.949	12.623	326	-	607	87	127	29	237232	893	100,4	ARR. VERVIERS	
4.173	3.725	448	-	57	15	28	-7	64575	492	100,8	ARR. BORGWORM	
13.869	13.075	794	-	254	99	87	-3	231497	1.060	100,5	LUXEMBURG	
2.782	2.593	189	-	51	20	20	-3	46553	240	100,5	ARR. AARLEN	
2.217	2.004	213	-	28	23	17	-1	38372	247	100,6	ARR. BASTENAKEN	
3.230	2.922	308	-	61	14	14	2	47448	369	100,8	ARR. MARCHE-EN-FAMENNE	
2.919	2.896	23	-	62	22	27	-7	53779	80	100,1	ARR. NEUFCHATEAU	
2.721	2.660	61	-	52	20	9	6	45345	124	100,3	ARR. VIRTON	
26.443	25.155	1.288	-	573	235	241	11	417393	1.855	100,4	PROV. NAMEN	
6.681	6.110	571	-	71	51	82	11	94996	611	100,6	ARR. DINANT	
16.162	15.613	549	-	464	152	124	1	263847	1.041	100,4	ARR. NAMEN	
3.600	3.432	168	-	38	32	35	-1	58550	203	100,3	ARR. PHILIPPEVILLE	

WOONPLAATS	BEVOL- KING OP 1 JANUARI	NATUURLIJKE LOOP			MIGRATIES						
		GEBOR- TEN	OVER- LIJDENS	VERSCHIL	INTERN		EXTERN		TOTAAL		
					INWIJK.	UITWIJK.	INWIJK.	UITWIJK.	INWIJK.	UITWIJK.	VERSCHIL
<b>HET RIJK</b>	9.233.278	106.174	98.983	7.191	399.639	399.639	9.638	14.664	409.277	414.303	-5.026
<b>BRUSSELS HOOFDST. GEW.</b>	666.206	8.954	9.470	-516	51.984	57.773	1.747	2.474	53.731	60.247	-6.516
ARR. BRUSSEL-HOOFDSTAD	666.206	8.954	9.470	-516	51.984	57.773	1.747	2.474	53.731	60.247	-6.516
ANDERLECHT	64.124	807	838	-31	3.795	4.493	72	130	3.867	4.623	-756
OUDEGEM	24.074	264	320	-56	1.648	1.821	83	97	1.731	1.918	-187
SINT-AGATHA-BERCHEM	16.171	184	274	-90	1.385	1.263	28	48	1.413	1.311	102
BRUSSEL	86.006	1.260	1.310	-50	7.476	8.357	221	306	7.697	8.663	-966
ETTERBEEK	27.187	362	414	-52	2.515	2.826	86	166	2.601	2.992	-391
EVERE	24.910	272	317	-45	1.985	1.890	45	53	2.030	1.943	87
VORST	31.813	492	431	61	2.642	2.846	66	111	2.708	2.957	-249
GANSHOREN	17.683	160	305	-145	1.322	1.416	32	34	1.354	1.450	-96
ELSENE	46.319	605	644	-39	4.297	5.062	201	255	4.498	5.317	-819
JETTE	32.496	351	488	-137	2.560	2.513	33	86	2.593	2.599	-6
KOEKELBERG	11.482	150	164	-14	1.235	1.398	21	36	1.256	1.434	-178
SINT-JANS-MOLENBEEK	43.013	704	672	32	3.295	4.014	63	96	3.358	4.110	-752
SINT-GILLIS	22.409	417	323	94	2.498	2.923	79	112	2.577	3.035	-458
SINT-JOOST-TEN-NODE	9.699	245	142	103	973	1.202	24	26	997	1.228	-231
SCHAARBEEK	84.697	1.122	848	274	4.896	6.104	141	199	5.037	6.303	-1.266
UKKEL	57.140	639	822	-183	3.800	3.655	216	319	4.016	3.974	42
WATERMAAL-BOSVOORDE	21.262	222	287	-65	1.412	1.259	56	88	1.468	1.347	121
SINT-LAMBRECHTS-WOLUWE	36.674	369	489	-120	2.428	2.666	133	170	2.561	2.836	-275
SINT-PIETERS-WOLUWE	29.047	329	382	-53	1.822	2.065	147	142	1.969	2.207	-238
<b>VLAAMS GEWEST</b>	5.596.928	60.704	55.447	5.257	203.059	200.588	4.363	6.314	207.422	206.902	520
<b>PROV. ANTWERPEN</b>	1.526.584	16.553	15.423	1.130	55.669	56.548	1.526	2.207	57.195	58.755	-1.560
ARR. ANTWERPEN	854.316	9.405	9.377	28	31.885	34.178	1.068	1.614	32.953	35.792	-2.839
AARTSELAAR	14.143	120	114	6	691	716	7	21	698	737	-39
ANTWERPEN	396.267	4.356	5.228	-872	10.458	14.099	598	932	11.056	15.031	-3.975
BOECHOUT	11.480	130	134	-4	643	554	14	17	657	571	86
BOOM	13.700	172	203	-31	762	643	5	9	767	652	115
BORSBEEK	9.984	153	98	55	703	810	9	8	712	818	-106
BRASSCHAAT	34.312	343	292	51	1.447	1.388	57	77	1.504	1.465	39
BRECHT	22.927	289	141	148	1.150	809	18	43	1.168	852	316
EDEGEM	22.170	237	191	46	1.019	1.194	39	42	1.058	1.236	-178
ESSEN	13.644	194	120	74	327	283	29	28	356	311	45
HEMIKSEM	9.008	104	114	-10	409	426	4	4	413	430	-17
HOVE	8.121	79	63	16	329	304	14	13	343	317	26
KALMTHOUT	15.410	159	118	41	532	466	19	26	551	492	59
KAPellen	23.506	257	248	9	1.135	1.100	30	43	1.165	1.143	22
KONTICH	18.918	212	163	49	831	787	9	35	840	822	18
LINT	7.475	101	44	57	363	304	7	14	370	318	52
MALLE	13.153	156	126	30	699	581	5	14	704	595	109
MORTSEL	24.874	303	236	67	1.196	1.490	21	38	1.217	1.528	-311
NIEL	7.768	85	118	-33	558	338	4	1	562	339	223
RANST	17.035	192	132	60	726	656	13	26	739	682	57
RUMST	14.218	141	136	5	611	548	8	10	619	558	61
SCHELLE	7.376	76	60	16	370	293	8	4	378	297	81
SCHILDE	18.106	158	138	20	793	797	30	50	823	847	-24
SCHOTEN	30.522	305	304	1	1.503	1.404	31	39	1.534	1.443	91
STABROEK	16.248	162	107	55	808	851	14	16	822	867	-45
WIJNEGEM	8.360	68	105	-37	447	387	6	7	453	394	59
WOMMELGEM	11.207	140	101	39	650	590	7	21	657	611	46
WUUSTWEZEL	16.099	215	99	116	587	494	22	17	609	511	98
ZANDHOVEN	11.454	137	74	63	466	389	13	15	479	404	75
ZOERSEL	19.268	191	180	11	869	712	22	20	891	732	159
ZWIJNDRECHT	17.563	170	190	-20	803	765	5	24	808	789	19
ARR. MECHELEN	290.060	3.075	3.112	-37	10.794	10.101	188	274	10.982	10.375	607
BERLAAR	9.792	113	123	-10	360	330	6	9	366	339	27
BONHEIDEN	13.209	126	154	-28	657	481	5	19	662	500	162
BORNEM	19.102	199	186	13	588	435	10	14	598	449	149
DUFFEL	15.377	189	149	40	682	582	9	3	691	585	106
HEIST-OP-DEN-BERG	36.471	377	377	-	1.149	945	16	23	1.165	968	197
LIER	30.304	322	325	-3	1.294	1.264	20	37	1.314	1.301	13

N.I.S. LOOP VAN DE BEVOLKING IN 1996			TABEL OO.83 C T					BLZ. 1.- FOL. 2.-			ALLE ADMINISTRATIEVE EENHEDEN	
LOOP VAN DE BELGISCHE BEVOLKING												
TOTALE BEVOLKING												
TOTALE LOOP VAN DE BEVOLKING			VERANDERINGEN VAN NATIONALITEIT		RECHTZETTING			BEVOLKING OP 31 DECEMBER (OP 1/1 VAN VOLGEND JAAR)			WOONPLAATS	
BINNEN	BUITEN	VERSCHIL	BELG IN VREEMDE	VREEMDE IN BELG	HERINGESCHREVEN	BEVOLK. AMBTS- HALVE GE- SCHRAPT	STATISTISCHE AAN- PASSING	TOTALE BEVOLK.	AANGROEI			
									TOTAAL	INDEX		
515.451	513.286	2.165	29	24.581	6.487	8.207	30	9.258305	24.997	100,3	HET RIJK	
62.685	69.717	-7.032	13	7.919	1.439	1.957	-3	666559	356	100,1	BRUSSELS HOOFDST. GEW.	
62.685	69.717	-7.032	13	7.919	1.439	1.957	-3	666559	356	100,1	ARR. BRUSSEL-HOOFDSTAD	
4.674	5.461	-787	1	705	154	199	17	64013	-128	99,8	ANDERLECHT	
1.995	2.238	-243	-	66	29	50	4	23880	-198	99,2	OUDEGEM	
1.597	1.585	12	-	81	19	35	-3	16245	77	100,5	SINT-AGATHA-BERCHEM	
8.957	9.973	-1.016	1	1.419	322	441	1	86390	283	100,3	BRUSSEL	
2.963	3.406	-443	1	291	40	69	-1	27004	-182	99,3	ETTERBEEK	
2.302	2.260	42	-	162	47	34	6	25133	217	100,9	EVERE	
3.200	3.388	-188	1	402	56	74	2	32010	195	100,6	VORST	
1.514	1.755	-241	-	72	24	49	-4	17485	-194	98,9	GANSHOREN	
5.103	5.961	-858	2	385	125	286	-52	45631	-636	98,6	ELSENE	
2.944	3.087	-143	2	224	49	77	1	32548	51	100,2	JETTE	
1.406	1.598	-192	-	168	36	39	7	11462	-27	99,8	KOEKELBERG	
4.062	4.782	-720	-	1.032	142	122	20	43365	332	99,8	SINT-JANS-MOLENBEEK	
2.994	3.358	-364	-	375	83	99	4	22408	-5	100,0	SINT-GILLIS	
1.242	1.370	-128	-	552	30	42	10	10121	412	104,2	SINT-JOOST-TEN-NODE	
6.159	7.151	-992	-	1.601	126	80	-3	65349	655	101,0	SCHAARBEEK	
4.655	4.796	-141	2	186	83	113	1	57154	13	100,0	UKKEL	
1.690	1.634	56	1	34	13	24	-11	21329	78	100,4	WATERMAAL-BOSVOORDE	
2.930	3.325	-395	1	120	34	96	-3	36333	-338	99,1	SINT-LAMBRECHTS-WOLUWE	
2.298	2.589	-291	1	44	27	28	1	28799	-249	99,1	SINT-PIETERS-WOLUWE	
268.126	262.349	5.777	12	8.498	2.840	3.535	21	5.610517	13.568	100,2	VLAAMS GEWEST	
73.748	74.178	-430	3	2.547	1.310	1.528	-36	1.528444	1.896	100,1	PROV. ANTWERPEN	
42.358	45.169	-2.811	2	1.792	1.030	1.207	-50	853068	-1.198	99,9	ARR. ANTWERPEN	
818	851	-33	-	10	2	1	-7	14114	-22	99,8	AARTSELAAR	
15.412	20.259	-4.847	2	1.540	829	1.040	-36	392711	-3.520	99,1	ANTWERPEN	
787	705	82	-	7	7	-	-	11576	96	100,8	BOECHOUT	
939	855	84	-	38	10	7	-1	13824	125	100,9	BOOM	
865	916	-51	-	4	7	6	-	9938	-46	99,5	BORSBEEK	
1.847	1.757	90	-	11	10	16	-	34407	95	100,3	BRASSCHAAT	
1.457	993	464	-	8	6	15	-1	23389	463	102,0	BRECHT	
1.295	1.427	-132	-	8	6	9	-1	22042	-127	99,4	EDEGEM	
550	431	119	-	13	4	1	3	13782	135	101,0	ESSEN	
517	544	-27	-	3	10	8	-	8986	-22	99,8	HEMIKSEM	
422	380	42	-	1	-	2	-3	8159	41	100,5	HOVE	
710	610	100	-	10	2	3	3	15522	109	100,7	KALMTHOUT	
1.422	1.391	31	-	8	15	15	-4	23541	39	100,2	KAPellen	
1.052	985	67	-	12	5	6	-	18996	78	100,4	KONTICH	
471	362	109	-	5	1	-	-	7590	115	101,5	LINT	
860	721	139	-	1	6	2	-	13297	144	101,1	MALLE	
1.520	1.764	-244	-	12	11	12	2	24643	-233	99,1	MORTSEL	
647	457	190	-	9	1	1	-1	7966	199	102,6	NIEL	
931	814	117	-	4	5	1	-3	17157	125	100,7	RANST	
760	694	66	-	14	10	2	1	14307	88	100,6	RUMST	
454	357	97	-	4	2	1	-1	7477	102	101,4	SHELLE	
981	985	-4	-	6	5	9	-1	18103	-2	100,0	SCHILDE	
1.839	1.747	92	-	14	34	21	1	30642	119	100,4	SCHOTEN	
984	974	10	-	18	6	8	-1	16273	26	100,2	STABROEK	
521	499	22	-	3	2	5	-2	8380	22	100,3	WIJNEGEM	
797	712	85	-	7	5	2	-	11302	95	100,8	WOMMELGEM	
824	610	214	-	2	2	6	2	16313	212	101,3	WUUSTWEZEL	
616	478	138	-	6	3	3	-	11598	144	101,3	ZANDHOVEN	
1.082	912	170	-	2	20	4	-	19456	188	101,0	ZOERSEL	
978	979	-1	-	12	4	1	-	17577	14	100,1	ZWIJNDRECHT	
14.057	13.487	570	-	494	174	200	-5	291093	1.038	100,4	ARR. MECHELEN	
479	462	17	-	1	4	4	-	9810	18	100,2	BERLAAR	
788	654	134	-	3	3	3	-	13346	137	101,0	BONHEIDEN	
797	635	162	-	40	2	1	1	19306	203	101,1	BORNEM	
880	734	146	-	4	8	13	-4	15518	145	100,9	DUFFEL	
1.542	1.345	197	-	11	5	4	-	36680	209	100,6	HEIST-OP-DEN-BERG	
1.636	1.626	10	-	46	16	1	1	30376	71	100,2	LIER	

WOONPLAATS	BEVOL- KING OP 1 JANUARI	NATUURLIJKE LOOP			MIGRATIES						
		GEBOR- TEN	OVER- LIJDENS	VERSCHIL	INTERN		EXTERN		TOTAAL		
					INWIJK.	UITWIJK.	INWIJK.	UITWIJK.	INWIJK.	UITWIJK.	VERSCHIL
MECHELEN	68.950	800	816	-16	2.450	2.859	88	102	2.538	2.961	-423
NIJLEN	19.941	185	181	4	650	611	8	8	658	619	39
PUTTE	14.862	121	129	-8	611	556	6	5	617	561	56
PUURS	15.242	160	152	8	543	481	4	12	547	493	54
SINT-AMANDS	7.169	68	89	-21	229	227	3	8	232	235	-3
SINT-KATELIJNE-WAVER	18.506	182	208	-26	899	687	4	15	903	702	201
WILLEBROEK	21.135	233	223	10	682	643	9	19	691	662	29
ARR. TURNHOUT	382.208	4.073	2.934	1.139	12.990	12.269	270	319	13.260	12.588	672
ARENDONK	10.879	128	115	13	221	207	15	8	236	215	21
BAARLE-HERTOG	1.358	13	16	-3	29	38	3	7	32	45	-13
BALEN	18.603	189	143	46	608	591	3	9	611	600	11
BEERSE	14.586	187	97	90	647	539	11	16	658	555	103
DESSEL	8.185	93	64	29	254	247	4	4	258	251	7
GEEL	32.606	290	300	-10	993	849	9	10	1.002	859	143
GROBBENDONK	10.187	124	74	50	476	390	3	12	479	402	77
HERENTALS	24.678	259	189	70	907	897	15	15	922	912	10
HERENTHOUT	8.152	79	67	12	217	210	-	4	217	214	3
HERSELT	12.995	108	131	-23	568	398	7	7	575	405	170
HOOGSTRATEN	14.561	179	98	81	381	318	25	16	406	334	72
HULSHOUT	8.052	89	57	32	351	289	4	-	355	289	66
KASTERLEE	16.837	187	94	93	563	529	13	15	576	544	32
LAAKDAL	14.448	157	102	55	408	441	6	2	414	443	-29
LILLE	14.266	165	98	67	491	355	4	11	495	366	129
MEERHOUT	9.141	94	82	12	248	244	2	-	250	244	6
MERKSPLAS	7.615	85	40	45	246	309	8	7	254	316	-62
MOL	29.637	298	244	54	818	859	34	36	852	895	-43
OLEN	10.564	95	71	24	367	395	-	5	367	400	-33
OUD-TURNHOUT	11.323	106	73	33	501	442	7	13	508	455	53
RAVELS	10.352	143	49	94	273	254	22	16	295	270	25
RETIE	9.216	113	64	49	263	290	7	8	270	298	-28
RIJKEVORSEL	9.876	119	80	39	362	350	9	10	371	360	11
TURNHOUT	36.386	373	324	49	1.432	1.655	37	71	1.469	1.726	-257
VORSELAAR	7.132	86	40	46	287	237	-	3	287	240	47
VOSSELAAR	9.349	99	69	30	416	314	3	5	419	319	100
WESTERLO	21.224	215	153	62	663	622	19	9	682	631	51
VLAAMS BRABANT	944.954	10.175	9.099	1.076	43.462	41.285	909	1.314	44.371	42.599	1.772
ARR. HALLE-VILVOORDE	514.417	5.472	4.960	512	24.224	23.722	517	796	24.741	24.518	223
AFFLIGEM	11.676	137	109	28	438	528	3	14	441	542	-101
ASSE	26.512	280	249	31	1.175	1.320	20	33	1.195	1.353	-158
BEERSEL	21.396	215	197	18	1.093	1.082	19	34	1.112	1.116	-4
BEVER	1.868	14	26	-12	76	53	5	2	81	55	26
DILBEEK	36.011	337	342	-5	1.784	1.654	23	77	1.807	1.731	76
DROGENBOS	4.220	48	69	-21	342	326	1	1	343	327	16
GALMAARDEN	7.457	92	85	7	344	254	7	7	351	261	90
GOIK	8.455	103	84	19	394	324	2	6	396	330	66
GRIMBERGEN	30.969	336	314	22	1.568	1.648	39	37	1.607	1.685	-78
HALLE	32.186	381	333	48	1.302	1.358	16	18	1.318	1.376	-58
HERNE	6.228	66	68	-2	235	251	7	3	242	254	-12
HOEILAART	8.300	86	73	13	340	351	19	19	359	370	-11
KAMPENHOUT	10.273	132	90	42	459	396	13	11	472	407	65
KAPELLE-OP-DEN-BOS	8.833	96	76	20	313	387	3	3	316	390	-74
KRAAINEM	9.997	85	80	5	590	637	35	63	625	700	-75
LENNIK	8.339	80	55	25	383	340	4	3	387	343	44
LIEDEKERKE	11.577	122	97	25	511	485	5	6	516	491	25
LINKBEEK	4.248	48	50	-2	254	290	6	13	260	303	-43
LONDERZEEL	17.017	165	154	11	527	504	6	14	533	518	15
MACHELEN	10.763	115	117	-2	656	615	5	26	661	641	20
MEISE	17.294	167	125	42	799	751	24	28	823	779	44
MERCHTEM	13.661	152	119	33	595	492	9	14	604	506	98
OPWIJK	11.470	123	103	20	398	391	7	4	405	395	10
OVERIJSE	18.723	206	161	45	943	872	35	77	978	949	29
PEPINGEN	4.063	46	49	-3	140	141	5	-	145	141	4
ROOSDAAL	10.318	107	103	4	431	401	6	5	437	406	31
SINT-GENESIUS-RODE	15.121	178	125	53	698	816	38	57	736	873	-137
SINT-PIETERS-LEEJW	27.721	320	246	74	1.433	1.426	25	25	1.458	1.451	7
STEENOKKERZEEL	9.800	103	115	-12	476	416	11	20	487	436	51



N.I.S. LOOP VAN DE BEVOLKING IN 1996			TABEL OO.83 C T						BLZ. 2.- FOL. 2.-			ALLE ADMINISTRATIEVE EENHEDEN
LOOP VAN DE BELGISCHE BEVOLKING												
TOTALE BEVOLKING												
TOTALE LOOP VAN DE BEVOLKING			VERANDERINGEN VAN NATIONALITEIT		RECHTZETTING			BEVOLKING OP 31 DECEMBER (OP 1/1 VAN VOLGEND JAAR)			WOONPLAATS	
BINNEN	BUITEN	VERSCHIL	BELG IN VREEMDE	VREEMDE IN BELG	HERINGESCHREVEN	BEVOLK. AMBTS-HALVE GESCHRAPT	STATISTISCHE AANPASSING	TOTALE BEVOLK.	AANGROEI			
									TOTAAL	INDEX		
3.338	3.777	-439	-	299	104	153	-6	68755	-189	99,7	MECHELEN	
843	800	43	-	5	9	1	1	19998	56	100,3	NIJLEN	
738	690	48	-	6	2	2	1	14917	54	100,4	PUTTE	
707	645	62	-	3	3	3	1	15308	65	100,4	PUURS	
300	324	-24	-	11	3	1	-1	7157	-11	99,8	SINT-AMANDS	
1.085	910	175	-	8	2	4	2	18689	181	101,0	SINT-KATELIJNE-WAVER	
924	885	39	-	57	13	10	-1	21233	99	100,5	WILLEBROEK	
17.333	15.522	1.811	1	261	106	121	19	384283	2.056	100,5	ARR. TURNHOUT	
364	330	34	-	5	1	-	-	10919	40	100,4	ARENDONK	
45	61	-16	-	1	-	1	1	1343	-16	98,8	BAARLE-HERTOG	
800	743	57	-	19	4	10	2	18675	70	100,4	BALEN	
845	652	193	1	11	2	1	5	14795	204	101,4	BEERSE	
351	315	36	-	15	3	3	1	8237	51	100,6	DESSEL	
1.292	1.159	133	-	4	6	12	-3	32734	131	100,4	GEEL	
603	476	127	-	2	5	2	-	10319	132	101,3	GROBBENDONK	
1.181	1.101	80	-	18	6	8	-	24774	96	100,4	HERENTALS	
296	281	15	-	2	1	1	-	8169	17	100,2	HERENTHOUT	
683	536	147	-	7	4	3	-1	13149	155	101,2	HERSELT	
585	432	153	-	8	8	1	2	14731	168	101,2	HOOGSTRATEN	
444	346	98	-	1	4	5	-	8150	98	101,2	HULSHOUT	
763	638	125	-	6	2	1	-	16969	132	100,8	KASTERLEE	
571	545	26	-	5	2	4	1	14478	29	100,2	LAAKDAL	
660	464	196	-	3	1	1	-	14465	199	101,4	LILLE	
344	326	18	-	5	3	1	-	9166	25	100,3	MEERHOUT	
339	356	-17	-	5	-	6	7	7604	-18	99,8	MERKSPLAS	
1.150	1.139	11	-	67	10	3	3	29725	85	100,3	MOL	
462	471	-9	-	4	3	-	-	10562	-2	100,0	OLEN	
614	528	86	-	4	4	2	1	11416	92	100,8	OUD-TURNHOUT	
438	319	119	-	4	2	6	-1	10470	119	101,1	RAVELS	
383	362	21	-	4	-	1	-1	9239	24	100,3	RETIE	
490	440	50	-	4	3	1	1	9933	56	100,6	RIJKEVORSEL	
1.842	2.050	-208	-	40	23	43	-1	36197	-188	99,5	TURNHOUT	
373	280	93	-	1	1	3	1	7225	92	101,3	VORSELAAR	
518	388	130	-	3	3	-	1	9486	136	101,5	VOSSOLAAR	
897	784	113	-	13	5	2	-	21353	129	100,6	WESTERLO	
54.546	51.698	2.848	3	806	389	450	-9	948535	3.590	100,4	VLAAMS BRABANT	
30.213	29.478	735	-	567	220	312	-16	515611	1.210	100,2	ARR. HALLE-VILVOORDE	
578	651	-73	-	1	1	3	3	11605	-74	99,4	AFFLIGEM	
1.475	1.602	-127	-	22	10	10	-5	26402	-105	99,6	ASSE	
1.327	1.313	14	-	10	14	21	-3	21410	17	100,1	BEERSEL	
95	81	14	-	-	-	1	-2	1879	13	100,7	BEVER	
2.144	2.073	71	-	27	14	10	-10	36103	102	100,3	DILBEEK	
391	396	-5	-	15	5	5	-3	4227	10	100,2	DROGENBOS	
443	346	97	-	1	1	1	-	7555	98	101,3	GALMAARDEN	
499	414	85	-	5	1	1	-1	8544	90	101,1	GOOIK	
1.943	1.999	-56	-	30	13	47	-4	30905	-60	99,8	GRIMBERGEN	
1.699	1.709	-10	-	53	12	16	-4	32221	39	100,1	HALLE	
308	322	-14	-	1	1	2	-1	6213	-14	99,8	HERNE	
445	443	2	-	11	5	6	3	8315	12	100,1	HOEILAART	
604	497	107	-	4	7	1	2	10392	117	101,1	KAMPENHOUT	
412	466	-54	-	1	1	2	-	8779	-54	99,4	KAPELLE-OP-DEN-BOS	
710	780	-70	-	27	5	5	2	9956	-43	99,6	KRAAINEM	
467	398	69	-	-	2	2	2	8410	69	100,8	LENNIK	
638	588	50	-	7	1	6	-	11629	52	100,4	LIEDEKERKE	
308	353	-45	-	3	5	3	-5	4203	-40	99,1	LINKEBEEK	
698	672	26	-	5	1	2	-1	17046	30	100,2	LONDERZEEL	
776	758	18	-	9	12	5	-3	10794	34	100,3	MACHELEN	
990	904	86	-	5	14	-	-3	17396	105	100,6	MEISE	
756	625	131	-	10	3	6	-2	13797	138	101,0	MERCHTEM	
528	498	30	-	12	1	-	3	11516	43	100,4	OPWIJK	
1.184	1.110	74	-	20	8	23	8	18810	79	100,4	OVERIJSE	
191	190	1	-	-	-	2	-1	4061	-1	100,0	PEPINGEN	
544	509	35	-	1	1	1	-	10354	36	100,3	ROOSDAAL	
914	998	-84	-	22	14	11	2	15064	-59	99,6	SINT-GENESIUS-RODE	
1.778	1.697	81	-	17	14	21	1	27813	91	100,3	SINT-PIETERS-LEEUV	
590	551	39	-	3	5	9	2	9840	38	100,4	STEENOKKERZEEL	

WOONPLAATS	BEVOL- KING OP 1 JANUARI	NATUURLIJKE LOOP			MIGRATIES						
		GEBOR- TEN	OVER- LIJDENS	VERSCHIL	INTERN		EXTERN		TOTAAL		
					INWIJK.	UITWIJK.	INWIJK.	UITWIJK.	INWIJK.	UITWIJK.	VERSCHIL
TERNAT	13.996	129	119	10	547	489	4	9	551	498	53
VILVOORDE	29.350	321	371	-50	1.697	1.432	16	34	1.713	1.466	247
WEMMEL	12.896	124	120	4	799	811	15	45	814	856	-42
WEZEMBEEK-OPPHEM	11.207	106	100	6	524	556	30	31	554	587	-33
ZAVENTEM	22.903	255	266	-11	1.219	1.242	41	40	1.260	1.282	-22
ZEMST	19.569	197	170	27	741	683	13	17	754	700	54
ARR. LEUVEN	490.537	4.703	4.139	564	19.238	17.563	392	518	19.630	18.081	1.549
AARSCHOT	26.846	285	275	10	1.034	904	5	9	1.039	913	126
BEGIJNENDIJK	8.842	71	59	12	346	257	2	3	348	260	88
BEKKEVOORT	5.432	64	41	23	231	162	2	8	233	170	63
BERTEM	8.247	79	76	3	312	293	7	8	319	301	18
BIERBEEK	8.668	92	85	7	391	405	-	14	391	419	-28
BOORTMEERBEEK	11.108	132	95	37	533	487	15	9	548	496	52
BOUTERSEM	6.903	78	64	14	324	302	-	5	324	307	17
DIEST	20.823	179	179	-	734	692	15	25	749	717	32
GEETBETS	5.644	43	55	-12	271	237	2	2	273	239	34
GLABBEEK	4.916	46	45	1	174	165	4	3	178	168	10
HAACHT	12.648	136	125	11	489	414	-	9	489	423	66
HERENT	18.128	235	183	52	873	776	7	23	880	799	81
HOEGAARDEN	5.791	71	57	14	279	244	7	3	286	247	39
HOLSBEEK	8.280	88	89	-1	475	275	5	1	480	276	204
HULDENBERG	8.146	90	87	3	406	317	9	19	415	336	79
KEERBERGEN	10.839	109	77	32	618	486	23	46	641	532	109
KORTENAKEN	7.415	77	76	1	231	191	2	-	233	191	42
KORTENBERG	15.775	196	145	51	738	643	20	28	758	671	87
LANDEN	14.110	116	155	-39	473	402	11	7	484	409	75
LEUVEN	80.693	1.099	839	260	4.299	4.694	133	142	4.432	4.836	-404
LINTER	6.750	70	64	6	265	273	1	1	266	274	-8
LUBBEEK	13.072	134	79	55	674	533	7	16	681	549	132
OUD-HEVERLEE	10.179	92	63	29	459	441	10	30	469	471	-2
ROTSELAAR	14.038	163	101	62	635	510	13	27	648	537	111
SCHERPENHEUVEL-ZICHEM	21.224	218	187	31	646	563	8	3	654	566	88
TERVUREN	15.452	170	138	32	648	731	56	34	704	765	-61
TIELT-WINGE	9.551	104	84	20	439	329	4	12	443	341	102
TIENEN	31.125	291	375	-84	1.196	1.120	14	24	1.210	1.144	66
TREMELO	12.266	106	156	-50	661	422	10	5	671	427	244
ZOUTLEEUV	7.626	69	85	-16	384	295	-	2	384	297	87
LIMBURG	708.916	7.712	5.262	2.450	20.691	21.068	443	699	21.134	21.767	-633
ARR. HASSELT	344.642	3.694	2.598	1.096	11.265	11.276	214	318	11.479	11.594	-115
AS	6.706	69	33	36	244	283	-	14	244	297	-53
BERINGEN	33.669	391	241	150	883	901	10	33	893	934	-41
DIEPENBEEK	16.342	160	101	59	660	562	14	9	674	571	103
GENK	47.716	666	345	321	1.203	1.453	33	43	1.236	1.496	-260
GINGELOM	7.369	80	69	11	246	277	1	2	247	279	-32
HALEN	7.866	57	63	-6	284	285	5	6	289	291	-2
HAM	8.601	74	63	11	343	287	13	2	356	289	67
HASSELT	65.028	621	563	58	2.253	2.370	52	110	2.305	2.480	-175
HERK-DE-STAD	11.231	115	65	50	359	361	3	3	362	364	-2
HEUSDEN-ZOLDER	24.935	296	153	143	700	755	22	21	722	776	-54
LEOPOLDSBURG	12.800	135	89	46	520	557	8	15	528	572	-44
LUMMEN	12.993	124	101	23	389	400	3	3	392	403	-11
NIEUWERKERKEN	6.126	60	48	12	254	211	1	-	255	211	44
OPGLABBEEK	8.220	123	42	81	306	264	7	3	313	267	46
SINT-TRUIDEN	36.643	332	366	-34	1.132	1.092	15	25	1.147	1.117	30
TESSENDERLO	14.604	137	104	33	588	457	3	9	591	466	125
ZONHOVEN	17.795	192	119	73	697	579	14	13	711	592	119
ZUTENDAAL	5.998	62	33	29	204	182	10	7	214	189	25
ARR. MAASEIK	194.153	2.232	1.226	1.006	4.878	5.074	119	197	4.997	5.271	-274
BOCHOLT	10.852	129	72	57	288	257	7	14	295	271	24
BREE	13.249	124	95	29	414	383	8	12	422	395	27
DILSEN-STOKKEM	16.055	167	110	57	486	444	13	14	499	458	41
HAMONT-ACHEL	10.562	139	59	80	172	192	20	20	192	212	-20
HECHTEL-EKSEL	10.249	137	52	85	360	332	3	9	363	341	22
HOUTHALEN-HELCHTEREN	23.630	308	118	190	602	727	10	39	612	766	-154
KINROOI	10.406	111	72	39	182	227	12	9	194	236	-42

ALLE ADMINISTRATIEVE EENHEDEN

N.I.S. LOOP VAN DE BEVOLKING IN 1996			TABEL 00.83 C T					BLZ. 3.- FOL. 2.-			LOOP VAN DE BELGISCHE BEVOLKING		ALLE ADMINISTRATIEVE EENHEDEN
TOTALE LOOP VAN DE BEVOLKING			VERANDERINGEN VAN NATIONALITEIT		RECHTZETTING			BEVOLKING OP 31 DECEMBER (OP 1/1 VAN VOLGEND JAAR)			WOONPLAATS		
BINNEN	BUITEN	VERSCHIL	BELG IN VREEMDE	VREEMDE IN BELG	HERINGESCHREVEN	BEVOLK. AMBTS-HALVE GE-SCHRAPT	STATISTISCHE AAN-PASSING	TOTALE BEVOLK.	AANGROEI				
									TOTAAL	INDEX			
680	617	63	-	9	2	6	-5	14059	68	100,5	TERNAT		
2.034	1.837	197	-	133	16	44	1	29653	302	101,0	VILVOORDE		
938	976	-38	-	19	10	17	-	12870	-26	99,8	WEMMEL		
660	687	-27	-	24	5	6	-	11203	-4	100,0	WEZEMBEEK-OPPEM		
1.515	1.548	-33	-	52	7	16	5	22918	10	100,0	ZAVENTEM		
951	870	81	-	8	9	1	3	19669	97	100,5	ZEMST		
24.333	22.220	2.113	3	239	169	138	7	432924	2.380	100,6	ARR. LEUVEN		
1.324	1.188	136	-	4	9	16	2	26981	133	100,5	AARSCHOT		
419	319	100	-	-	3	1	1	8945	102	101,2	BEGIJNENDIJK		
297	211	86	-	-	2	5	-	5515	83	101,5	BEKKEVOORT		
398	377	21	-	3	4	1	-	8274	27	100,3	BERTEM		
483	504	-21	-	1	3	2	-	8649	-19	99,8	BIERBEEK		
680	591	89	1	2	14	3	2	11211	101	100,9	BOORTMEERBEEK		
402	371	31	-	1	-	3	1	6933	29	100,4	BOUTERSEM		
928	896	32	-	62	7	14	-3	20907	87	100,4	DIEST		
316	294	22	-	2	-	2	-	5666	22	100,4	GEETBETS		
224	213	11	-	-	1	2	-	4926	10	100,2	GLABBEEK		
625	548	77	-	4	4	2	1	12732	83	100,7	HAACHT		
1.115	982	133	-	7	1	6	-2	18261	135	100,7	HERENT		
357	304	53	-	1	-	8	-	5837	46	100,8	HOEGAARDEN		
568	365	203	-	-	-	-	-	8483	203	102,5	HOLSBEEK		
505	423	82	-	5	3	11	4	8229	79	101,0	HULDENBERG		
750	609	141	-	-	3	3	-6	10974	141	101,3	KEERBERGEN		
310	267	43	-	1	1	1	-	7459	44	100,6	KORTENAKEN		
954	816	138	-	3	3	4	-5	15910	140	100,9	KORTENBERG		
600	564	36	-	1	2	1	2	14150	38	100,3	LANDEN		
5.531	5.675	-144	2	101	64	17	6	80701	2	100,0	LEUVEN		
336	338	-2	-	1	2	1	-	6750	-	100,0	LINTER		
815	628	187	-	1	-	1	-1	13258	187	101,4	LUBBEEK		
561	534	27	-	2	8	10	-1	10205	27	100,3	OUD-HEVERLEE		
811	638	173	-	2	11	2	3	14225	184	101,3	ROTSELAAR		
872	753	119	-	2	5	2	1	21349	124	100,6	SCHERPENHEUVEL-ZICHEM		
874	903	-29	-	14	2	9	-	15430	-22	99,9	TERVUREN		
547	425	122	-	4	-	2	-1	9674	124	101,3	TIELT-WINGE		
1.501	1.519	-18	-	9	16	7	1	31126	-	100,0	TIENEN		
777	583	194	-	3	-	-	2	12465	197	101,6	TREMELO		
453	382	71	-	3	1	2	-	7699	73	101,0	ZOUTLEEUW		
28.846	27.029	1.817	3	2.693	200	259	47	713411	4.448	100,6	LIMBURG		
15.173	14.192	981	-	1.829	109	161	23	347423	2.758	100,8	ARR. HASSELT		
313	330	-17	-	12	-	2	1	6700	-7	99,9	AS		
1.284	1.175	109	-	378	7	2	3	34164	492	101,5	BERINGEN		
834	672	162	-	11	3	11	3	16510	165	101,0	DIEPENBEEK		
1.902	1.841	61	-	687	13	14	3	48466	747	101,6	GENK		
327	348	-21	-	7	1	4	-2	7350	-17	99,8	GINGELOM		
346	354	-8	-	9	-	1	-1	7865	-	100,0	HALEN		
430	352	78	-	14	1	3	1	8692	90	101,0	HAM		
2.926	3.043	-117	-	165	43	75	-1	65043	16	100,0	HASSELT		
477	429	48	-	7	2	3	1	11286	54	100,5	HERK-DE-STAD		
1.018	929	89	-	339	3	7	16	25375	424	101,7	HEUSDEN-ZOLDER		
663	661	2	-	73	3	2	2	12878	76	100,6	LEOPOLDSBURG		
516	504	12	-	18	4	1	-	13026	33	100,3	LUMMEN		
315	259	56	-	-	-	-	-	6182	56	100,9	NIEUWERKERKEN		
436	309	127	-	5	-	3	2	8351	129	101,6	OPGLABBEEK		
1.479	1.483	-4	-	21	27	29	-3	36655	15	100,0	SINT-TRUIDEN		
728	570	158	-	55	1	1	-	14817	213	101,5	TESSENDERLO		
903	711	192	-	22	1	3	-2	18005	212	101,2	ZONHOVEN		
276	222	54	-	6	-	-	-	6058	60	101,0	ZUTENDAAL		
7.229	6.497	732	2	461	36	32	16	195364	1.195	100,6	ARR. MAASEIK		
424	343	81	-	7	2	2	-	10940	88	100,8	BOCHOLT		
546	490	56	-	6	-	2	-	13309	60	100,5	BREE		
666	568	98	-	56	-	8	2	16203	146	100,9	DILSEN-STOKKEM		
331	271	60	-	25	3	-	-	10650	88	100,8	HAMONT-ACHEL		
500	393	107	-	10	3	1	1	10369	119	101,2	HECHTEL-EKSEL		
920	884	36	-	238	3	-	-	23907	277	101,2	HOUTHALEN-HELCHTEREN		
305	308	-3	-	3	2	1	5	10412	1	100,0	KINROOI		

WOONPLAATS	BEVOL- KING OP 1 JANUARI	NATUURLIJKE LOOP			MIGRATIES						
		GEBOR- TEN	OVER- LIJDENS	VERSCHIL	INTERN		EXTERN		TOTAAL		
					INWIJK.	UITWIJK.	INWIJK.	UITWIJK.	INWIJK.	UITWIJK.	VERSCHIL
N.I.S.      TABEL OO.83 C T      BLZ. 4.- FOL. 1.-											
LOOP VAN DE BELGISCHE BEVOLKING										ALLE ADMINISTRA- TIEVE EENHEDEN	
TOTALE BEVOLKING											
LOMMEL	27.217	318	185	133	496	552	19	27	515	579	-64
MAASEIK	20.365	229	141	88	558	506	6	38	564	544	20
MEEUWEN-GRUITRODE	11.920	142	56	86	312	339	1	3	313	342	-29
NEERPELT	13.591	140	82	58	304	376	9	6	313	382	-69
OVERPELT	11.677	118	84	34	346	337	2	4	348	341	7
PEER	14.380	170	100	70	358	402	9	2	367	404	-37
ARR. TONGEREN	170.121	1.786	1.438	348	4.548	4.718	110	184	4.658	4.902	-244
ALKEN	10.526	115	75	40	336	334	2	12	338	346	-8
BILZEN	27.410	306	222	84	879	774	14	20	893	794	99
BORGLOON	9.826	102	95	7	330	280	4	2	334	282	52
HEERS	6.445	58	60	-2	201	232	1	1	202	233	-31
HERSTAPPE	90	-	3	-3	1	4	-	-	1	4	-3
HOESELT	8.754	112	62	50	323	312	6	13	329	325	4
KORTESSEM	7.772	70	54	16	276	271	1	13	277	284	-7
LANAKEN	18.930	175	169	6	412	491	28	37	440	528	-88
MAASMECHELEN	27.486	325	231	94	496	708	29	53	525	761	-236
RIEMST	13.777	151	102	49	272	326	4	9	276	335	-59
TONGEREN	29.045	269	268	1	698	681	14	21	712	702	10
VOEREN	3.592	32	43	-11	84	99	1	3	85	102	-17
WELLEN	6.468	71	54	17	240	206	6	-	246	206	40
PROV. OOST-VLAANDEREN	1.311.755	14.310	13.969	341	45.163	43.951	843	1.164	46.006	45.115	891
ARR. AALST	257.667	2.562	2.796	-234	8.742	8.146	68	137	8.810	8.283	527
AALST	74.613	723	829	-106	2.303	2.271	27	48	2.330	2.319	11
DENDERLEEUV	16.831	182	152	30	648	706	5	11	653	717	-64
ERPE-MERE	18.977	203	202	1	796	711	6	16	802	727	75
GERAARDSBERGEN	30.284	308	396	-88	955	871	6	21	961	892	69
HAALTERT	17.073	150	190	-40	653	562	5	7	658	569	89
HERZELE	16.014	169	155	14	563	462	1	8	564	470	94
LEDE	16.868	164	165	-1	596	633	2	-	598	633	-35
NINOVE	33.647	345	357	-12	1.099	983	8	19	1.107	1.002	105
SINT-LIEVENS-HOUTEM	9.032	89	85	4	306	289	4	-	310	289	21
ZOTTEGEM	24.328	229	265	-36	823	658	4	7	827	665	162
ARR. DENDERMONDE	181.687	1.966	1.818	148	6.081	5.855	82	111	6.163	5.966	197
BERLARE	13.182	134	147	-13	567	458	5	10	572	468	104
BUGGENHOUT	13.559	158	117	41	474	501	4	12	478	513	-35
DENDERMONDE	42.226	440	424	16	1.288	1.186	20	30	1.308	1.216	92
HAMME	22.204	254	243	11	495	521	12	5	507	526	-19
LAARNE	11.534	119	106	13	396	408	3	5	399	413	-14
LEBBEKE	16.774	188	148	40	720	602	8	7	728	609	119
WAASMUNSTER	9.704	114	85	29	495	406	9	13	504	419	85
WETTEREN	22.397	230	261	-31	825	839	12	12	837	851	-14
WICHELEN	10.828	90	101	-11	421	394	-	1	421	395	26
ZELE	19.279	239	186	53	400	540	9	16	409	556	-147
ARR. EEKLO	77.685	796	864	-68	2.686	2.621	73	106	2.759	2.727	32
ASSENEDE	13.300	125	178	-53	457	440	20	18	477	458	19
EEKLO	18.814	222	202	20	711	741	15	17	726	758	-32
KAPRIJKE	6.058	61	78	-17	309	230	2	9	311	239	72
MALDEGEM	21.577	206	203	3	545	567	15	24	560	591	-31
SINT-LAUREINS	6.380	66	60	6	195	208	8	17	203	225	-22
ZELZATE	11.556	116	143	-27	469	435	13	21	482	456	26
ARR. GENT	471.612	5.398	5.050	348	17.237	17.383	380	488	17.617	17.871	-254
AALTER	17.483	215	152	63	629	496	6	15	635	511	124
DEINZE	26.485	302	260	42	974	793	12	14	986	807	179
DE PINTE	9.915	117	56	61	400	379	9	6	409	385	24
DESTELBERGEN	17.145	169	136	33	738	800	10	16	748	816	-68
EVERGEM	29.887	323	355	-32	1.344	1.025	22	23	1.366	1.048	318
GAVERE	11.409	136	120	16	504	369	3	9	507	378	129
GENT	209.204	2.453	2.462	-9	6.384	7.939	255	280	6.639	8.219	-1.580
KNESSELARE	7.814	88	74	14	256	299	-	5	256	304	-48
LOCHRISTI	17.861	205	173	32	777	589	3	7	780	596	184
LOVENDEGEM	9.058	89	88	1	389	421	5	12	394	433	-39
MELLE	9.997	95	116	-21	572	529	3	10	575	539	36
MERELBEKE	20.862	254	223	31	908	805	5	14	913	819	94

N.I.S. LOOP VAN DE BEVOLKING IN 1996			TABEL OO.83 C T					BLZ. 4.- FOL. 2.-			LOOP VAN DE BELGISCHE BEVOLKING TOTALE BEVOLKING			ALLE ADMINISTRATIEVE EENHEDEN
TOTALE LOOP VAN DE BEVOLKING			VERANDERINGEN VAN NATIONALITEIT		RECHTZETTING			BEVOLKING OP 31 DECEMBER (OP 1/1 VAN VOLGEND JAAR)			WOONPLAATS			
BINNEN	BUITEN	VERSCHIL	BELG IN VREEMDE	VREEMDE IN BELG	HERINGESCHREVEN	BEVOLK. AMBTS-HALVE GESCHRAPPT	STATISTISCHE AANPASSING	TOTALE BEVOLK.	AANGROEI					
									TOTAAL	INDEX				
833	764	69	1	46	8	7	5	27337	115	100,4	LOMMEL			
793	685	108	-	34	4	3	1	20509	143	100,7	MAASEIK			
455	398	57	1	1	1	-	1	11979	58	100,5	MEEUWEN-GRUITRODE			
453	464	-11	-	22	2	2	-1	13601	11	100,1	NEERPELT			
466	425	41	-	2	3	1	2	11724	45	100,4	OVERPELT			
537	504	33	-	11	5	5	-	14424	44	100,3	PEER			
6.444	6.340	104	1	403	55	66	8	170624	495	100,3	ARR. TONGEREN			
453	421	32	-	2	2	1	-	10561	35	100,3	ALKEN			
1.199	1.016	183	-	43	8	5	1	27640	229	100,8	BILZEN			
436	377	59	-	2	1	-	-1	9887	62	100,6	BORGLOON			
260	293	-33	-	1	1	2	-	6412	-33	99,5	HEERS			
1	7	-6	-	-	-	-	-	84	-6	93,3	HERSTAPPE			
441	387	54	-	1	1	4	2	8808	52	100,6	HOESELT			
347	338	9	-	2	1	-	1	7785	12	100,2	KORTESSEM			
615	697	-82	-	19	11	8	1	18871	-60	99,7	LANAKEN			
850	992	-142	-	298	10	21	-	27631	145	100,5	MAASMECHELEN			
427	437	-10	-	13	1	6	1	13776	-2	100,0	RIEMST			
981	970	11	-	16	18	17	3	29076	28	100,1	TONGEREN			
117	145	-28	1	4	1	-	-	3568	-24	99,3	VOEREN			
317	260	57	-	2	-	2	-	6525	57	100,9	WELLEN			
60.316	59.084	1.232	-	1.894	556	735	20	1.314722	2.947	100,2	PROV. OOST-VLAANDEREN			
11.372	11.079	293	-	149	93	93	-	258109	442	100,2	ARR. AALST			
3.053	3.148	-95	-	87	38	44	2	74601	-14	100,0	AALST			
835	869	-34	-	6	5	2	-	16806	-25	99,9	DENDERLEEUV			
1.005	929	76	-	8	9	-	4	19074	93	100,5	ERPE-MERE			
1.269	1.288	-19	-	6	14	12	5	30278	-11	100,0	GERAARDSBERGEN			
808	759	49	-	7	8	4	2	17135	60	100,4	HAALBERT			
733	625	108	-	-	1	2	-2	16119	107	100,7	HERZELE			
762	798	-36	-	13	4	4	-1	16844	-23	99,9	LEDE			
1.452	1.359	93	-	21	11	14	-	33758	111	100,3	NINOVE			
399	374	25	-	-	-	4	-11	9042	21	100,2	SINT-LIEVENS-HOUTEM			
1.056	930	126	-	1	3	7	1	24452	123	100,5	ZOTTEGEM			
8.129	7.784	345	-	253	54	67	10	182282	585	100,3	ARR. DENDERMONDE			
706	615	91	-	4	5	6	3	13279	94	100,7	BERLARE			
636	630	6	-	7	3	-	-1	13574	16	100,1	BUGGENHOUT			
1.748	1.640	108	-	49	17	20	1	42381	154	100,4	DENDERMONDE			
761	769	-8	-	47	2	7	1	22239	34	100,2	HAMME			
518	519	-1	-	2	2	2	-1	11534	1	100,0	LAARNE			
916	757	159	-	17	5	7	-1	16947	174	101,0	LEBBEKE			
618	504	114	-	1	2	9	-	9812	108	101,1	WAASMUNSTER			
1.067	1.112	-45	-	25	11	14	5	22379	-23	99,9	WETTEREN			
511	496	15	-	3	1	-	-	10847	19	100,2	WICHELEN			
648	742	-94	-	98	6	2	3	19290	8	100,0	ZELE			
3.555	3.591	-36	-	39	20	37	-2	77669	-14	100,0	ARR. EEKLO			
602	636	-34	-	5	1	6	-2	13264	-34	99,7	ASSENEDE			
948	960	-12	-	7	6	17	-1	18797	-16	99,9	EEKLO			
372	317	55	-	1	-	-	-1	6113	56	100,9	KAPRIJKE			
766	794	-28	-	10	6	6	-	21559	-18	99,9	MALDEGEM			
269	285	-16	-	1	2	2	-	6365	-15	99,8	SINT-LAUREINS			
598	599	-1	-	15	5	6	2	11571	13	100,1	ZELZATE			
23.015	22.921	94	-	887	295	415	5	472478	861	100,2	ARR. GENT			
850	663	187	-	3	3	6	-1	17669	187	101,1	AALTER			
1.288	1.067	221	-	14	6	5	-	26721	236	100,9	DEINZE			
526	441	85	-	1	3	1	-	10003	88	100,9	DE PINTE			
917	952	-35	-	3	5	2	-	17116	-29	99,8	DESTELBERGEN			
1.689	1.403	286	-	5	5	7	1	30177	289	101,0	EVERGEM			
643	498	145	-	1	1	1	-	11555	146	101,3	GAVERE			
9.092	10.681	-1.589	-	819	251	349	5	208341	-868	99,6	GENT			
344	378	-34	-	3	1	-	-1	7783	-30	99,6	KNESSELARE			
985	769	216	-	4	4	8	1	18078	216	101,2	LOCHRISTI			
483	521	-38	-	4	1	1	2	9026	-34	99,6	LOVENDEGEM			
670	655	15	-	5	2	3	-1	10015	19	100,2	MELLE			
1.167	1.042	125	-	4	2	4	-1	20988	127	100,6	MERELBEKE			

WOONPLAATS	BEVOL- KING OP 1 JANUARI	NATUURLIJKE LOOP			MIGRATIES							
		GEBOR- TEN	OVER- LIJDENS	VERSCHIL	INTERN		EXTERN		TOTAAL			
					INWIJK.	UITWIJK.	INWIJK.	UITWIJK.	INWIJK.	UITWIJK.	VERSCHIL	
<b>N.I.S.</b> LOOP VAN DE BEVOLKING IN 1996	TABEL 00.83 C T				BLZ. 5.- FOL. 1.-				ALLE ADMINISTRA- TIEVE EENHEDEN			
LOOP VAN DE BELGISCHE BEVOLKING TOTALE BEVOLKING												
MOERBEKE	5.615	55	50	5	196	209	5	11	201	220	-19	
NAZARETH	10.509	130	110	20	486	405	7	6	493	411	82	
NEVELE	10.748	122	95	27	395	334	6	3	401	337	64	
OOSTERZELE	13.038	157	149	8	484	433	4	13	488	446	42	
SINT-MARTENS-LATEM	7.978	64	72	-8	396	346	17	10	413	356	57	
WAARSCHOOT	7.866	89	60	29	310	212	3	12	313	224	89	
WACHTEBEKE	6.731	70	88	-18	261	303	3	17	264	320	-56	
ZOMERGEM	8.099	91	103	-12	353	275	1	3	354	278	76	
ZULTE	13.908	174	108	66	481	422	1	2	482	424	58	
<b>ARR. OUDENAARDE</b>	<b>111.334</b>	<b>1.220</b>	<b>1.370</b>	<b>-150</b>	<b>3.838</b>	<b>3.652</b>	<b>69</b>	<b>72</b>	<b>3.907</b>	<b>3.724</b>	<b>183</b>	
BRAKEL	13.642	125	178	-53	430	445	6	2	436	447	-11	
HOREBEKE	1.911	23	35	-12	75	49	2	2	77	51	26	
KLUISBERGEN	6.012	69	94	-25	238	206	2	6	240	212	28	
KRUISSHOUTEM	7.671	92	69	23	280	260	-	1	280	261	19	
LIERDE	6.174	60	72	-12	257	193	2	2	259	195	64	
MAARKEDAL	6.306	60	107	-47	298	214	3	3	301	217	84	
OUDENAARDE	27.009	324	291	33	802	746	19	19	821	765	56	
RONSE	22.564	246	301	-55	673	817	18	28	691	845	-154	
WORTEGEM-PETEGEM	5.993	59	62	-3	229	192	6	1	235	193	42	
ZINGEM	6.458	92	81	11	276	241	10	7	286	248	38	
ZWALM	7.594	70	80	-10	280	289	1	1	281	290	-9	
<b>ARR. SINT-NIKLAAS</b>	<b>211.770</b>	<b>2.368</b>	<b>2.071</b>	<b>297</b>	<b>6.579</b>	<b>6.294</b>	<b>171</b>	<b>250</b>	<b>6.750</b>	<b>6.544</b>	<b>206</b>	
BEVEREN	43.542	522	403	119	1.233	1.036	39	47	1.272	1.083	189	
KRUIBEKE	14.114	135	149	-14	425	449	1	11	426	460	-34	
LOKEREN	33.143	361	333	28	973	836	28	24	1.001	860	141	
SINT-GILLIS-WAAS	16.370	190	164	26	570	482	11	38	581	520	61	
SINT-NIKLAAS	64.982	676	679	-3	1.904	2.096	66	72	1.970	2.168	-198	
STEKENE	15.974	183	128	55	558	524	14	40	572	564	8	
TEMSE	23.645	301	215	86	916	871	12	18	928	889	39	
<b>PROV. WEST-VLAANDEREN</b>	<b>1.104.719</b>	<b>11.954</b>	<b>11.694</b>	<b>260</b>	<b>38.074</b>	<b>37.736</b>	<b>642</b>	<b>930</b>	<b>38.716</b>	<b>38.666</b>	<b>50</b>	
<b>ARR. BRUGGE</b>	<b>263.717</b>	<b>2.778</b>	<b>2.668</b>	<b>110</b>	<b>9.007</b>	<b>8.770</b>	<b>213</b>	<b>268</b>	<b>9.220</b>	<b>9.038</b>	<b>182</b>	
BEERNEM	14.276	147	135	12	501	438	3	9	504	447	57	
BLANKENBERGE	16.909	161	217	-56	974	777	21	18	995	795	200	
BRUGGE	113.640	1.174	1.198	-24	3.003	3.423	92	107	3.095	3.530	-435	
DAMME	10.770	111	98	13	406	387	4	17	410	404	6	
JABBEKE	13.161	149	109	40	570	472	5	15	575	487	88	
KNOKKE-HEIST	31.472	347	403	-56	1.169	1.056	66	60	1.235	1.116	119	
OOSTKAMP	20.889	236	180	56	824	792	6	21	830	813	17	
TORHOUT	18.602	204	167	37	534	584	4	11	538	595	-57	
ZEDELGEM	21.259	223	140	83	889	693	11	9	900	702	198	
ZUIENKERKE	2.739	26	21	5	137	148	1	1	138	149	-11	
<b>ARR. DIKSMUIDE</b>	<b>47.419</b>	<b>520</b>	<b>551</b>	<b>-31</b>	<b>1.628</b>	<b>1.569</b>	<b>14</b>	<b>23</b>	<b>1.642</b>	<b>1.592</b>	<b>50</b>	
DIKSMUIDE	15.153	162	154	8	607	517	6	7	613	524	89	
HOUTHULST	8.864	116	124	-8	265	265	2	9	267	274	-7	
KOEKELARE	7.983	78	87	-9	352	311	5	-	357	311	46	
KORTEMARK	12.264	123	136	-13	305	368	1	7	306	375	-69	
LO-RENINGE	3.155	41	50	-9	99	108	-	-	99	108	-9	
<b>ARR. IEPER</b>	<b>102.473</b>	<b>1.154</b>	<b>1.072</b>	<b>82</b>	<b>2.507</b>	<b>2.556</b>	<b>26</b>	<b>61</b>	<b>2.533</b>	<b>2.617</b>	<b>-84</b>	
HEUVELLAND	8.092	110	85	25	226	230	2	12	228	242	-14	
IEPER	34.834	374	364	10	797	938	6	26	803	964	-161	
LANGEMARK-POELKAPPELLE	7.486	87	72	15	243	206	-	3	243	209	34	
MESEN	918	13	5	8	15	24	6	2	21	26	-5	
POPERINGE	18.891	217	192	25	389	322	3	7	392	329	63	
VLETEREN	3.592	39	29	10	67	101	-	-	67	101	-34	
WERVIK	17.390	167	197	-30	454	430	9	7	463	437	26	
ZONNEBEKE	11.270	147	128	19	316	305	-	4	316	309	7	
<b>ARR. KORTRIJK</b>	<b>273.314</b>	<b>3.046</b>	<b>2.857</b>	<b>189</b>	<b>8.371</b>	<b>9.140</b>	<b>151</b>	<b>219</b>	<b>8.522</b>	<b>9.359</b>	<b>-837</b>	
ANZEGEM	13.385	159	127	32	420	425	5	7	425	432	-7	
AVELGEM	9.006	74	115	-41	289	340	-	2	289	342	-53	
DEERLIJK	11.350	122	112	10	393	421	1	7	394	428	-34	
HARELBEKE	25.968	274	230	44	960	918	7	18	967	936	31	
KORTRIJK	73.766	821	857	-36	2.254	2.603	63	61	2.317	2.664	-347	

N.I.S. LOOP VAN DE BEVOLKING IN 1996			TABEL OO.83 C T						BLZ. 5.- FOL. 2.-			ALLE ADMINISTRATIEVE EENHEDEN
LOOP VAN DE BELGISCHE BEVOLKING												
TOTALE BEVOLKING												
TOTALE LOOP VAN DE BEVOLKING			VERANDERINGEN VAN NATIONALITEIT		RECHTZETTING			BEVOLKING OP 31 DECEMBER (OP 1/1 VAN VOLGEND JAAR)			WOONPLAATS	
BINNEN	BUITEN	VERSCHIL	BELG IN VREEMDE	VREEMDE IN BELG	HERINGESCHREVEN	BEVOLK. AMBTS-HALVE GESCHRAPPT	STATISTISCHE AANPASSING	TOTALE BEVOLK.	AANGROEI			
									TOTAAL	INDEX		
256	270	-14	-	1	-	4	-	5598	-17	99,7	MOERBEKE	
623	521	102	-	1	1	-	-	10613	104	101,0	NAZARETH	
523	432	91	-	1	-	-	-	10840	92	100,9	NEVELE	
645	595	50	-	5	4	8	-1	13088	51	100,4	OOSTERZELE	
477	428	49	-	1	1	9	-1	8019	42	100,5	SINT-MARTENS-LATEM	
402	284	118	-	-	-	4	-	7980	114	101,4	WAARSCHOOT	
334	408	-74	-	1	1	1	-	6658	-73	98,9	WACHTEBEKE	
445	381	64	-	-	3	-	2	8168	67	100,8	ZOMERGEM	
656	532	124	-	11	1	2	-	14042	134	101,0	ZULTE	
5.127	5.094	33	-	109	15	25	-1	111465	132	100,1	ARR. OUDENAARDE	
561	625	-64	-	-	1	1	-3	13575	-64	99,5	BRAKEL	
100	86	14	-	-	-	-	-	1925	14	100,7	HOREBEKE	
309	306	3	-	-	1	3	3	6016	1	100,0	KLUISBERGEN	
372	330	42	-	2	-	-	-	7715	44	100,6	KRUIHOUTEM	
319	267	52	-	-	-	1	-	6225	51	100,8	LIERDE	
361	324	37	-	-	-	-	-	6343	37	100,6	MAARKEDAL	
1.145	1.056	89	-	20	2	1	3	27122	110	100,4	OUDENAARDE	
937	1.146	-209	-	85	11	18	-4	22429	-131	99,4	RONSE	
294	255	39	-	2	-	-	-	6034	41	100,7	WORTEGEM-PETEGEM	
378	329	49	-	-	-	-	-1	6506	49	100,8	ZINGEM	
351	370	-19	-	-	-	1	1	7575	-20	99,7	ZWALM	
9.118	8.615	503	-	457	79	98	8	212719	941	100,4	ARR. SINT-NIKLAAS	
1.794	1.486	308	-	25	7	13	-2	43867	327	100,8	BEVEREN	
561	609	-48	-	22	2	13	-	14077	-37	99,7	KRUIBEKE	
1.362	1.193	169	-	77	5	15	-	33379	236	100,7	LOKEREN	
771	684	87	-	20	8	5	-	16480	110	100,7	SINT-GILLIS-WAAS	
2.646	2.847	-201	-	170	38	36	3	64956	-29	100,0	SINT-NIKLAAS	
755	692	63	-	12	10	10	5	16054	75	100,5	STEKENE	
1.229	1.104	125	-	131	9	6	2	23906	259	101,1	TEMSE	
50.670	50.360	310	3	558	385	563	-1	1.105405	687	100,1	PROV. WEST-VLAANDEREN	
11.998	11.706	292	-	112	134	147	-18	264089	390	100,1	ARR. BRUGGE	
651	582	69	-	2	6	1	-	14352	76	100,5	BEERNEM	
1.156	1.012	144	-	11	35	42	1	17058	148	100,9	BLANKENBERGE	
4.269	4.728	-459	-	61	59	39	3	113265	-378	99,7	BRUGGE	
521	502	19	-	4	1	10	-	10784	14	100,1	DAMME	
724	596	128	-	4	1	3	-	13291	130	101,0	JABBEKE	
1.582	1.519	63	-	19	20	45	-21	31508	57	100,2	KNOKKE-HEIST	
1.066	993	73	1	3	3	4	-2	20961	74	100,4	OOSTKAMP	
742	762	-20	-	4	6	-	2	18594	-10	99,9	TORHOUT	
1.123	842	281	-	1	3	1	-	21543	284	101,3	ZEDELGEM	
164	170	-6	-	3	-	2	-1	2733	-5	99,8	ZUIENKERKE	
2.162	2.143	19	-	21	2	13	4	47452	29	100,1	ARR. DIKSMUIDE	
775	678	97	-	14	-	-	-	15264	111	100,7	DIKSMUIDE	
383	398	-15	-	-	2	2	6	8855	-15	99,8	HOUTHULST	
435	398	37	-	-	-	3	-	8017	34	100,4	KOEKELARE	
429	511	-82	-	1	-	8	-2	12173	-89	99,3	KORTEMARK	
140	158	-18	-	6	-	-	-	3143	-12	99,6	LO-RENINGE	
3.687	3.689	-2	-	23	8	27	-2	102473	2	100,0	ARR. IEPER	
338	327	11	-	2	-	-	-	8105	13	100,2	HEUVELLAND	
1.177	1.328	-151	-	9	4	19	-	34677	-157	99,5	IEPER	
330	281	49	-	3	-	1	-	7537	51	100,7	LANGEMARK-POELKAPPELLE	
34	31	3	-	-	-	2	-	919	1	100,1	MESEN	
609	521	88	-	3	1	-	-2	18981	92	100,5	POPERINGE	
106	130	-24	-	-	2	-	-	3570	-22	99,4	VLETEREN	
630	634	-4	-	3	1	4	-	17386	-4	100,0	WERVIK	
463	437	26	-	3	-	1	-	11298	28	100,2	ZONNEBEKE	
11.568	12.216	-648	-	175	45	131	11	272766	-559	99,8	ARR. KORTRIJK	
584	559	25	-	-	-	5	1	13406	20	100,1	ANZEGEM	
363	457	-94	-	5	-	1	-	8916	-90	99,0	AVELGEM	
516	540	-24	-	8	-	-	-1	11333	-16	99,9	DEERLIJK	
1.241	1.166	75	-	17	-	7	-	26053	85	100,3	HARELBEKE	
3.138	3.521	-383	-	58	28	101	-1	73367	-398	99,5	KORTRIJK	

WOONPLAATS	BEVOL- KING OP 1 JANUARI	NATUURLIJKE LOOP			MIGRATIES						
		GEBOR- TEN	OVER- LIJDENS	VERSCHIL	INTERN		EXTERN		TOTAAL		
					INWIJK.	UITWIJK.	INWIJK.	UITWIJK.	INWIJK.	UITWIJK.	VERSCHIL
KUURNE	12.783	170	125	45	439	518	-	13	439	531	-92
LENDELEDE	5.446	56	51	5	165	203	1	3	166	206	-40
MENEN	30.917	339	405	-66	895	1.036	31	46	926	1.082	-156
SPIERE-HELKIJN	1.819	22	18	4	92	104	1	5	93	109	-16
WAREGEM	35.083	393	305	88	971	1.073	9	12	980	1.085	-105
WEVELGEM	30.734	358	289	69	867	899	17	18	884	917	-33
ZWEVEGEM	23.057	258	223	35	626	600	16	27	642	627	15
ARR. OOSTENDE	138.533	1.361	1.701	-340	6.888	6.352	122	169	7.010	6.521	489
BREDENE	12.836	147	117	30	1.076	679	6	14	1.082	693	389
DE HAAN	10.993	87	128	-41	655	619	16	22	671	641	30
GISTEL	10.452	117	117	-	515	438	8	2	523	440	83
ICHTEGEM	13.132	154	130	24	496	511	2	3	498	514	-16
MIDDELKERKE	15.704	149	192	-43	1.025	810	10	22	1.035	832	203
OOSTENDE	66.876	603	949	-346	2.719	2.926	77	101	2.796	3.027	-231
OUDENBURG	8.540	104	68	36	402	369	3	5	405	374	31
ARR. ROESELARE	138.574	1.580	1.397	183	4.066	4.183	42	78	4.108	4.261	-153
HOOGLEDE	9.503	100	84	16	335	268	4	7	339	275	64
INGELMUNSTER	10.627	122	109	13	347	370	-	-	347	370	-23
IZEGEM	26.300	298	273	25	801	848	3	15	804	863	-59
LEDEGEM	9.317	96	85	11	241	261	9	6	250	267	-17
LICHTERVELDE	8.124	104	71	33	277	211	2	4	279	215	64
MOORSLEDE	10.688	105	127	-22	320	281	7	3	327	284	43
ROESELARE	53.152	609	533	76	1.416	1.603	17	42	1.433	1.645	-212
STADEN	10.863	146	115	31	329	341	-	1	329	342	-13
ARR. TIELT	86.555	980	876	104	2.811	2.696	12	32	2.823	2.728	95
ARDOOIE	9.604	107	79	28	310	342	1	1	311	343	-32
DENTERGEM	7.555	81	125	-44	320	259	1	8	321	267	54
MEULEBEKE	10.783	126	104	22	311	256	-	2	311	258	53
OOSTROZEBEKE	7.140	94	62	32	237	216	-	1	237	217	20
PITTEM	6.545	74	62	12	250	213	3	-	253	213	40
RUISELEDE	5.076	59	62	-3	139	148	-	-	139	148	-9
TIELT	19.251	199	195	4	527	589	2	12	529	601	-72
WIELSBEKE	8.371	100	58	42	330	300	3	7	333	307	26
WINGENE	12.230	140	129	11	387	373	2	1	389	374	15
ARR. VEURNE	54.134	535	572	-37	2.796	2.470	62	80	2.858	2.550	308
ALVERINGEM	4.664	57	64	-7	219	186	1	2	220	188	32
DE PANNE	9.378	91	91	-	505	511	12	19	517	580	-13
KOKSIJDE	18.691	153	177	-24	1.100	897	27	33	1.127	930	197
NIEUWPOORT	10.001	104	121	-17	549	526	9	17	558	543	15
VEURNE	11.400	130	119	11	423	350	13	9	436	359	77
WAALS GEWEST	2.970.144	36.516	34.066	2.450	144.596	141.278	3.528	5.876	148.124	147.154	970
WAALS BRABANT	309.175	3.636	3.014	622	19.012	17.514	655	997	19.667	18.511	1.156
ARR. NIJVEL	309.175	3.636	3.014	622	19.012	17.514	655	997	19.667	18.511	1.156
BEVEKOM	5.899	63	47	16	354	353	8	34	362	387	-25
EIGENBRAKEL	31.894	342	297	45	1.632	1.535	48	114	1.680	1.649	31
KASTEELBRAKEL	8.075	99	82	17	539	427	18	11	557	438	119
CHASTRE	5.766	69	51	18	345	340	8	17	353	357	-4
CHAUMONT-GISTOUX	8.985	121	75	46	677	533	20	37	697	570	127
COURT-SAINT-ETIENNE	7.627	93	65	28	636	576	20	21	656	597	59
GENEPIEN	12.677	151	100	51	773	730	25	36	798	766	32
GRAVEN	10.642	130	115	15	731	649	22	20	753	669	84
HELECINE	2.768	28	38	-10	143	120	6	-	149	120	29
INCOURT	3.696	40	32	8	287	190	9	5	296	195	101
ITTER	5.201	52	67	-15	292	270	9	12	301	282	19
GELDENAKEN	10.663	144	123	21	677	602	6	50	683	652	31
TERHULPEN	6.038	57	59	-2	371	396	14	31	385	427	-42
LASNE	11.592	127	95	32	730	676	46	55	776	731	45
MONT-SAINT-GUIBERT	5.315	79	61	18	425	368	16	38	441	406	35
NIJVEL	22.192	244	234	10	1.274	1.236	41	52	1.315	1.288	27
ORP-JAUCHE	6.963	89	74	15	367	298	1	-	368	298	70
OTTIGNIES-LOUVAIN-LA-NVE	21.878	290	166	124	1.581	1.542	56	116	1.637	1.658	-21
PERWIJS	6.633	104	89	15	351	311	13	12	364	323	41



N.I.S. LOOP VAN DE BEVOLKING IN 1996			TABEL 00.83 C T BLZ. 6.- FOL. 2.-						LOOP VAN DE BELGISCHE BEVOLKING TOTALE BEVOLKING			ALLE ADMINISTRATIEVE EENHEDEN
TOTALE LOOP VAN DE BEVOLKING			VERANDERINGEN VAN NATIONALITEIT		RECHTZETTING			BEVOLKING OP 31 DECEMBER (OP 1/1 VAN VOLGEND JAAR)			WOONPLAATS	
BINNEN	BUITEN	VERSCHIL	BELG IN VREEMDE	VREEMDE IN BELG	HERINGESCHREVEN	BEVOLK. AMBTS- HALVE GE- SCHRAPT	STATISTISCHE AAN- PASSING	TOTALE BEVOLK.	AANGROEI			
									TOTAAL	INDEX		
609	656	-47	-	11	1	-	1	12749	-35	99,7	KUURNE	
222	257	-35	-	-	1	-	2	5414	-34	99,4	LENDELEDE	
1.265	1.487	-222	-	15	6	3	6	30719	-204	99,3	MENEN	
115	127	-12	-	1	-	1	-	1807	-12	99,3	SPIERE-HELKIJN	
1.373	1.390	-17	-	28	6	1	-	35099	16	100,0	WAREGEM	
1.242	1.206	36	-	15	1	7	2	30781	45	100,1	WEVELGEM	
900	850	50	-	17	2	5	1	23122	64	100,3	ZWEVEGEM	
8.371	8.222	149	1	102	141	197	1	138728	194	100,1	ARR. OOSTENDE	
1.229	810	419	-	8	9	14	-	13258	422	103,3	BREDENE	
758	769	-11	1	5	8	3	-1	10990	-2	100,0	DE HAAN	
640	557	83	-	2	1	2	-1	10535	84	100,8	GISTEL	
652	644	8	-	4	1	-	-2	13143	13	100,1	ICHTEGEM	
1.184	1.024	160	-	7	18	18	2	15873	167	101,1	MIDDELKERKE	
3.399	3.976	-577	-	73	103	154	-	66321	-555	99,2	OOSTENDE	
509	442	67	-	3	1	6	3	8608	65	100,8	OUDENBURG	
5.688	5.658	30	1	43	19	21	-1	138643	70	100,1	ARR. ROESELARE	
439	359	80	-	1	-	-	1	9585	81	100,9	HOOGLEDE	
469	479	-10	-	7	2	2	-	10624	-3	100,0	INGELMUNSTER	
1.102	1.136	-34	-	12	3	3	-1	26277	-22	99,9	IZEGEM	
346	352	-6	-	-	-	2	-1	9308	-8	99,9	LEDEGEM	
383	286	97	-	-	-	1	-	8220	96	101,2	LICHTERVELDE	
432	411	21	-	-	-	-	-1	10708	21	100,2	MOORSLEDE	
2.042	2.178	-136	1	22	12	12	-	53037	-115	99,8	ROESELARE	
475	457	18	-	1	2	1	1	10884	20	100,2	STADEN	
3.803	3.604	199	-	55	12	5	4	86820	261	100,3	ARR. TIJLT	
418	422	-4	-	1	-	-	2	9603	-3	100,0	ARDOOIE	
402	392	10	-	4	-	-	-	7569	14	100,2	DENTERGEM	
437	362	75	-	7	-	1	-	10864	81	100,8	MEULEBEKE	
331	279	52	-	5	1	-	-1	7197	58	100,8	OOSTROZEBEKE	
327	275	52	-	1	1	1	-	6598	53	100,8	PITTEM	
198	210	-12	-	-	2	1	-	5065	-11	99,8	RUISELEDE	
728	796	-68	-	20	3	2	1	19205	-47	99,8	TIJLT	
433	365	68	-	15	1	-	-	8455	84	101,0	WIELSBEKE	
529	503	26	-	2	4	-	2	12264	32	100,3	WINGENE	
3.393	3.122	271	-	27	24	22	-	54434	300	100,6	ARR. VEURNE	
277	252	25	-	-	-	6	-	4683	19	100,4	ALVERINGEM	
608	621	-13	-	10	6	3	2	9380	-	100,0	DE PANNE	
1.280	1.107	173	-	8	10	6	-6	18870	185	101,0	KOKSIJDE	
662	664	-2	-	5	8	7	4	10009	4	100,0	NIEUWPOORT	
566	478	88	-	4	-	-	-	11492	92	100,8	VEURNE	
184.640	181.220	3.420	4	8.164	2.208	2.715	12	2.981229	11.073	100,4	WAALS GEWEST	
23.303	21.525	1.778	1	584	210	292	-7	311447	2.279	100,7	WAALS BRABANT	
23.303	21.525	1.778	1	584	210	292	-7	311447	2.279	100,7	ARR. NIJVEL	
425	434	-9	-	2	3	1	1	5895	-5	99,9	BEVEKOM	
2.022	1.946	76	-	32	14	30	1	31987	92	100,3	EIGENBRAKEL	
656	520	136	-	4	-	4	1	8212	136	101,7	KASTEELBRAKEL	
422	408	14	-	18	-	-	3	5801	32	100,6	CHASTRE	
818	645	173	-	6	6	10	-3	9157	175	101,9	CHAUMONT-GISTOUX	
749	662	87	-	21	3	5	-2	7731	106	101,4	COURT-SAINT-ETIENNE	
949	866	83	-	31	7	13	-	12785	108	100,9	GENEPIEN	
883	784	99	-	12	4	1	1	10757	114	101,1	GRAVEN	
177	158	19	-	-	6	-	-	2793	25	100,9	HELECINE	
336	227	109	-	1	2	2	-5	3801	110	103,0	INCOURT	
353	349	4	-	4	1	-	-	5210	9	100,2	ITTER	
827	775	52	-	11	2	6	9	10731	59	100,6	GELDENAKEN	
442	486	-44	-	14	5	8	-4	6001	-39	99,5	TERHULPEN	
903	826	77	-	9	5	14	-1	11668	77	100,7	LASNE	
520	467	53	-	9	4	6	-1	5374	60	101,1	MONT-SAINT-GUIBERT	
1.559	1.522	37	-	32	21	31	-4	22247	59	100,3	NIJVEL	
457	372	85	-	-	7	16	-4	7035	76	101,1	ORP-JAUCHE	
1.927	1.824	103	-	121	28	37	-2	22091	215	101,0	OTTIGNIES-LOUVAIN-LA-NVE	
468	412	56	-	1	8	5	-	6693	60	100,9	PERWIJS	

WOONPLAATS	BEVOL- KING OP 1 JANUARI	NATUURLIJKE LOOP			MIGRATIES						
		GEBOR- TEN	OVER- LIJDENS	VERSCHIL	INTERN		EXTERN		TOTAAL		
					INWIJK.	UITWIJK.	INWIJK.	UITWIJK.	INWIJK.	UITWIJK.	VERSCHIL
RAMILLIES	4.901	77	51	26	319	294	14	16	333	310	23
REBECQ	8.687	104	74	30	506	497	4	8	510	505	5
RIXENSART	19.490	199	206	-7	1.041	1.049	64	67	1.105	1.116	-11
TUBEKE	17.565	211	193	18	977	935	9	9	986	944	42
VILLERS-LA-VILLE	8.472	119	69	50	495	419	7	16	502	435	67
WALHAIN	5.033	63	36	27	345	311	9	5	354	316	38
WATERLOO	22.854	193	249	-56	1.284	1.196	92	119	1.376	1.315	61
WAVER	27.669	348	266	82	1.860	1.661	70	96	1.930	1.757	173
<b>HENEGOUWEN</b>	<b>1.119.954</b>	<b>13.858</b>	<b>13.696</b>	<b>162</b>	<b>49.022</b>	<b>49.427</b>	<b>960</b>	<b>1.704</b>	<b>49.982</b>	<b>51.131</b>	<b>-1.149</b>
ARR. AAT	74.307	867	945	-78	3.203	2.875	74	86	3.277	2.961	316
AAT	24.316	277	321	-44	935	782	29	34	964	816	148
BELOEIL	12.495	162	159	3	542	484	15	11	557	495	62
BERNISSART	9.662	131	104	27	433	441	12	22	445	463	-18
BRUGELETTE	3.161	37	37	-	195	199	6	5	201	204	-3
CHIEVRES	5.707	52	63	-11	260	249	-	1	260	250	10
ELZELE	5.410	58	67	-9	234	184	2	1	236	185	51
VLOESBERG	3.033	30	53	-23	160	131	6	-	166	131	35
FRASNES-LEZ-ANVAING	10.523	120	141	-21	444	405	4	12	448	417	31
ARR. CHARLEROI	357.624	4.648	4.390	258	17.234	18.172	238	398	17.472	18.570	-1.098
AISEAU-PRESLES	8.599	107	75	32	547	606	4	13	551	619	-68
CHAPELLE-LEZ-HERLAIMONT	10.814	161	124	37	631	589	5	10	636	599	37
CHARLEROI	170.565	2.226	2.258	-32	6.493	7.398	115	206	6.608	7.604	-996
CHATELET	28.976	361	357	4	1.684	1.820	13	17	1.697	1.837	-140
COURCELLES	25.350	332	290	42	1.463	1.284	18	32	1.481	1.316	165
FARGIENNES	8.406	118	98	20	489	564	1	7	490	571	-81
FLEURUS	18.963	254	215	39	1.009	1.026	7	15	1.016	1.041	-25
FONTAINE-L'EVEQUE	13.901	196	183	13	667	747	4	13	671	760	-89
GERPINNES	11.088	107	123	-16	577	524	9	10	586	534	52
LES BONS VILLERS	8.068	99	85	14	491	395	6	11	497	406	91
MANAGE	18.316	260	221	39	1.118	1.171	21	18	1.139	1.189	-50
MONTIGNIES-LE-TILLEUL	9.597	99	108	-9	653	602	10	13	663	615	48
PONT-A-CELLES	15.229	187	159	28	789	784	12	26	801	810	-9
SENEFFE	9.752	141	94	47	623	662	13	7	636	669	-33
ARR. BERGEN	216.540	2.594	2.624	-30	9.943	10.151	184	408	10.127	10.559	-432
BOUSSU	17.220	223	205	18	852	953	10	27	862	980	-118
COLFONTAINE	17.946	277	202	75	960	1.041	14	40	974	1.081	-107
DOUR	15.655	182	206	-24	628	661	9	25	637	686	-49
FRAMERIES	18.560	211	227	-16	882	996	17	24	899	1.020	-121
HENSIES	5.659	68	46	22	230	209	11	14	241	223	18
HONNELLES	4.708	52	54	-2	197	182	7	21	204	203	1
JURBEKE	7.919	104	85	19	391	322	6	12	397	334	63
LENS	3.578	33	34	-1	173	191	1	6	174	197	-23
BERGEN	77.487	904	935	-31	3.320	3.344	85	136	3.405	3.480	-75
QUAREGNON	15.398	209	200	9	815	803	7	12	822	815	7
QUEVY	7.052	63	100	-37	326	306	3	24	329	330	-1
QUIEVRAIN	5.770	77	62	15	244	256	4	25	248	281	-33
SAINT-GHISLAIN	19.588	191	268	-77	925	887	10	42	935	929	6
ARR. MOESKROEN	60.418	734	739	-5	987	1.205	120	188	1.107	1.393	-286
KOMEN-WAASTEN	14.543	177	194	-17	203	268	30	64	233	332	-99
MOESKROEN	45.875	557	545	12	784	937	90	124	874	1.061	-187
ARR. ZINNIK	147.983	1.885	1.853	32	6.764	6.236	91	188	6.855	6.424	431
'S GRAVENBRAKEL	17.064	223	199	24	939	787	10	22	949	809	140
ECAUSSINNES	9.274	121	130	-9	466	464	9	16	475	480	-5
EDINGEN	10.158	106	125	-19	501	447	9	14	510	461	49
LA LOUVIERE	59.042	867	679	188	2.410	2.447	39	73	2.449	2.520	-71
LE ROEULX	7.225	83	84	-1	450	451	4	21	454	472	-18
LESSEN	16.024	172	260	-88	682	527	9	17	691	544	147
OPZULLIK	6.896	78	73	5	374	300	1	12	375	312	63
ZINNIK	22.300	235	303	-68	942	813	10	13	952	826	126

ALLE ADMINISTRA-  
TIEVE EENHEDEN

N.I.S. LOOP VAN DE BEVOLKING IN 1996			TABEL OO.83 C T					BLZ. 7.- FOL. 2.-			LOOP VAN DE BELGISCHE BEVOLKING TOTALE BEVOLKING			ALLE ADMINISTRATIEVE EENHEDEN
TOTALE LOOP VAN DE BEVOLKING			VERANDERINGEN VAN NATIONALITEIT		RECHTZETTING			BEVOLKING OP 31 DECEMBER (OP 1/1 VAN VOLGEND JAAR)			WOONPLAATS			
BINNEN	BUITEN	VERSCHIL	BELG IN VREEMDE	VREEMDE IN BELG	HERINGESCHREVEN	BEVOLK. AMBTS-HALVE GESCHRAPPT	STATISTISCHE AANPASSING	TOTALE BEVOLK.	AANGROEI					
									TOTAAL	INDEX				
410	361	49	-	-	3	3	1	4951	49	101,0	RAMILLIES			
614	579	35	-	9	7	7	-3	8728	44	100,5	REBECQ			
1.304	1.322	-18	-	19	14	4	-	19501	11	100,1	RIXENSART			
1.197	1.137	60	-	68	14	12	-1	17694	130	100,7	TUBEKE			
621	504	117	-	17	3	8	1	8602	129	101,5	VILLERS-LA-VILLE			
417	352	65	-	-	1	5	6	5100	61	101,2	WALHAIN			
1.569	1.564	5	1	69	12	27	-2	22910	58	100,3	WATERLOO			
2.278	2.023	255	-	74	30	37	1	27992	322	101,2	WAVER			
63.840	64.827	-987	1	3.018	770	855	9	1.121908	1.945	100,2	HENEGOUWEN			
4.144	3.906	238	-	71	28	45	4	74603	292	100,4	ARR. AAT			
1.241	1.137	104	-	12	10	17	-1	24424	109	100,4	AAT			
719	654	65	-	11	3	7	-	12567	72	100,6	BELOEIL			
576	567	9	-	37	7	8	2	9709	45	100,5	BERNISSART			
238	241	-3	-	-	2	6	1	3155	-7	99,8	BRUGELETTE			
312	313	-1	-	2	-	1	2	5709	-	100,0	CHIEVRES			
294	252	42	-	5	1	2	-	5456	46	100,9	ELZELE			
196	184	12	-	1	2	1	-	3047	14	100,5	VLOESBERG			
568	558	10	-	3	3	3	-	10536	13	100,1	FRASNES-LEZ-ANVAING			
22.120	22.960	-840	1	1.433	259	255	4	358224	596	100,2	ARR. CHARLEROI			
658	694	-36	-	50	3	1	2	8617	16	100,2	AISEAU-PRESLES			
797	723	74	-	57	13	17	-3	10938	127	101,2	CHAPELLE-LEZ-MERLAIMONT			
8.834	9.862	-1.028	-	779	135	88	-8	170355	-202	99,9	CHARLEROI			
2.058	2.194	-136	-	141	34	32	-4	28979	7	100,0	CHATELET			
1.813	1.606	207	-	50	23	48	8	25590	232	100,9	COURCELLES			
608	669	-61	1	117	8	13	1	8457	50	100,6	FARCIENNES			
1.270	1.256	14	-	57	5	6	4	19037	70	100,4	FLEURUS			
867	943	-76	-	45	3	5	-2	13866	-33	99,8	FONTAINE-L'EVEQUE			
693	657	36	-	11	9	1	-1	11142	55	100,5	GERPINNES			
596	491	105	-	13	1	6	5	8186	113	101,4	LES BONS VILLERS			
1.399	1.410	-11	-	63	12	23	1	18358	41	100,2	MANAGE			
762	723	39	-	10	2	3	2	9647	48	100,5	MONTIGNIES-LE-TILLEUL			
988	969	19	-	13	4	5	1	15261	31	100,2	PONT-A-CELLES			
777	763	14	-	27	7	7	-2	9791	41	100,4	SENEFFE			
12.721	13.183	-462	-	683	238	306	5	216698	153	100,1	ARR. BERGEN			
1.085	1.185	-100	-	63	6	23	4	17170	-54	99,7	BOUSSU			
1.251	1.283	-32	-	55	20	20	-	17969	23	100,1	COLFONTAINE			
819	892	-73	-	15	7	3	-	15601	-54	99,7	DOUR			
1.110	1.247	-137	-	31	14	4	1	18465	-96	99,5	FRAMERIES			
309	269	40	-	39	-	8	-	5730	71	101,3	HENSIES			
256	257	-1	-	4	1	-	-2	4710	4	100,1	HONNELLES			
501	419	82	-	7	2	-	2	8012	91	101,1	JURBEKE			
207	231	-24	-	1	-	-	-	3555	-23	99,4	LENS			
4.309	4.415	-106	-	263	152	221	-2	77573	88	100,1	BERGEN			
1.031	1.015	16	-	132	11	11	1	15547	148	101,0	QUAREGNON			
392	430	-38	-	7	1	7	-2	7013	-37	99,5	QUEVY			
325	343	-18	-	30	3	1	3	5787	14	100,2	QUIEVRAIN			
1.126	1.197	-71	-	36	21	8	-	19566	-22	99,9	SAINT-GHISLAIN			
1.841	2.132	-291	-	98	17	16	1	60227	-192	99,7	ARR. MOESKROEN			
410	526	-116	-	17	3	2	-1	14444	-98	99,3	KOMEN-WAASTEN			
1.431	1.606	-175	-	81	14	14	2	45783	-94	99,8	MOESKROEN			
8.740	8.277	463	-	402	89	90	-2	148845	864	100,6	ARR. ZINNIK			
1.172	1.008	164	-	22	12	10	-	17252	188	101,1	'S GRAVENBRAKEL			
596	610	-14	-	14	1	3	-3	9269	-2	100,0	ECAUSSINNES			
616	586	30	-	10	2	7	-12	10181	35	100,3	EDINGEN			
3.316	3.199	117	-	300	43	17	6	59491	443	100,8	LA LOUVIERE			
537	556	-19	-	11	7	5	-6	7213	-6	99,9	LE ROEULX			
863	804	59	-	13	7	9	2	16096	70	100,4	LESSEN			
453	385	68	-	1	4	5	5	6969	68	101,0	OPZULLIK			
1.187	1.129	58	-	31	13	34	6	22374	68	100,3	ZINNIK			

WOONPLAATS	BEVOL- KING OP 1 JANUARI	NATUURLIJKE LOOP			MIGRATIES						
		GEBOR- TEN	OVER- LIJDENS	VERSCHIL	INTERN		EXTERN		TOTAAL		
					INWIJK.	UITWIJK.	INWIJK.	UITWIJK.	INWIJK.	UITWIJK.	VERSCHIL
ARR. THUIN	131.814	1.562	1.547	15	6.446	6.225	129	222	6.575	6.447	128
ANDERLUES	9.928	118	137	-19	639	556	3	7	642	563	79
BEAUMONT	6.207	78	73	5	336	260	3	24	339	284	55
BINCHE	27.860	337	371	-34	1.150	1.191	18	25	1.168	1.216	-48
CHIMAY	9.406	96	97	-1	371	368	12	26	383	394	-11
ERQUELINNES	8.715	108	97	11	368	356	27	25	395	381	14
ESTINNES	7.122	72	72	-	385	389	8	9	393	398	-5
FROIDCHAPELLE	3.030	40	35	5	291	218	2	7	293	225	68
HAM-SUR-HEURE-NALINNES	12.579	120	124	-4	646	532	8	9	654	541	113
LOBBES	5.258	69	54	15	266	268	7	5	273	273	-
MERBES-LE-CHATEAU	3.830	33	42	-9	186	203	1	5	187	208	-21
MOMIGNIES	4.746	62	53	9	177	181	8	24	185	205	-20
MORLANWELZ	14.708	236	187	49	762	847	13	21	775	868	-93
SIVRY-RANCE	4.401	45	52	-7	205	198	6	24	211	222	-11
THUIN	14.024	148	153	-5	664	658	13	11	677	669	8
ARR. DOORNIK	131.268	1.568	1.598	-30	4.445	4.563	124	214	4.569	4.777	-208
ANTOING	7.288	92	91	1	348	429	7	6	355	435	-80
BRUNEHAUT	6.863	62	81	-19	217	244	5	10	222	254	-32
CELLES	5.203	54	76	-22	217	204	8	5	225	209	16
ESTAIMPUIS	7.807	92	75	17	287	339	13	10	300	349	-49
LEUZE-EN-HAINAUT	12.645	164	164	-	534	487	7	12	541	499	42
MONT-DE-L'ENCLUS	2.978	36	47	-11	177	143	1	-	178	143	35
PECQ	4.886	70	55	15	217	213	3	6	220	219	1
PERUWELZ	14.662	182	163	19	531	548	16	19	547	567	-20
RUMES	4.836	53	58	-5	120	137	1	3	121	140	-19
DOORNIK	64.100	763	788	-25	1.797	1.819	63	143	1.860	1.962	-102
PROV. LUIK	895.048	10.835	10.358	477	45.377	44.871	973	1.409	46.350	46.280	70
ARR. HOEI	92.996	1.071	1.000	71	5.816	5.383	87	111	5.903	5.494	409
AMAY	12.229	139	139	-	633	622	9	7	642	629	13
ANTHISNES	3.648	35	33	2	151	181	2	1	153	182	-29
BURDINNE	2.462	44	29	15	186	135	6	-	192	135	57
CLAVIER	3.819	47	37	10	187	210	7	5	194	215	-21
ENGIS	5.111	63	46	17	357	341	6	6	363	347	16
FERRIERES	3.947	33	55	-22	271	222	3	9	274	231	43
HAMOIR	3.359	34	19	15	200	171	4	8	204	179	25
HERON	3.963	52	44	8	258	259	2	12	260	271	-11
HOEI	17.528	220	242	-22	1.333	1.226	23	23	1.356	1.249	107
MARCHIN	4.602	56	33	23	300	332	-	4	300	336	-36
MODAVE	3.326	54	25	29	189	206	2	2	191	208	-17
NANDRIN	4.845	34	37	-3	286	212	5	7	291	219	72
OUFFET	2.397	20	24	-4	102	107	2	3	104	110	-6
TINLOT	2.041	19	21	-2	145	113	2	1	147	114	33
VERLAINE	3.165	39	27	12	159	129	2	11	161	140	21
VILLERS-LE-BOUILLET	5.117	56	60	-4	340	313	2	5	342	318	24
WANZE	11.437	126	129	-3	719	604	10	7	729	611	118
ARR. LUIK	501.652	6.106	6.092	14	26.492	26.927	491	777	26.983	27.704	-721
ANS	23.743	258	252	6	1.357	1.266	22	25	1.379	1.291	88
AWANS	7.756	82	103	-21	412	425	4	8	416	433	-17
AYWAILLE	9.500	109	90	19	519	533	14	19	533	552	-19
BITSINGEN	7.685	83	87	-4	282	311	6	4	288	315	-27
BEYNE-HEUSAY	9.922	134	102	32	621	653	8	4	629	657	-28
BLEGNV	11.281	145	95	50	562	548	11	22	573	570	3
CHAUDFONTAINE	19.790	168	235	-67	990	956	16	37	1.006	993	13
COMBLAIN-AU-PONT	4.928	67	64	3	289	243	6	5	295	248	47
DALHEM	5.757	67	48	19	264	251	5	24	269	275	-6
ESNEUX	12.544	122	155	-33	726	610	12	30	738	640	98
FLEMALLE	23.596	276	302	-26	1.034	1.263	10	22	1.044	1.285	-241
FLERON	13.738	150	111	39	724	813	11	24	735	837	-102
GRACE-HOLLOGNE	17.858	247	197	50	1.038	1.046	6	9	1.044	1.055	-11
HERSTAL	28.508	428	374	54	1.602	1.605	11	26	1.613	1.631	-18
JUPRELLE	7.576	75	89	-14	389	376	3	3	392	379	13
LUIK	155.343	1.895	2.287	-392	8.263	8.654	257	340	8.520	8.994	-474
NEUPRE	8.909	73	68	5	415	403	20	12	435	415	20
OUPEYE	21.754	268	239	29	986	979	14	26	1.000	1.005	-5

N.I.S. LOOP VAN DE BEVOLKING IN 1996			TABEL OO.83 C T					BLZ. 8.- FOL. 2.-			ALLE ADMINISTRATIEVE EENHEDEN	
LOOP VAN DE BELGISCHE BEVOLKING												
TOTALE BEVOLKING												
TOTALE LOOP VAN DE BEVOLKING			VERANDERINGEN VAN NATIONALITEIT		RECHTZETTING			BEVOLKING OP 31 DECEMBER (OP 1/1 VAN VOLGEND JAAR)			WOONPLAATS	
BINNEN	BUITEN	VERSCHIL	BELG IN VREEMDE	VREEMDE IN BELG	HERIN- GESCHRE- VEN	BEVOLK. AMBT- HALVE GE- SCHRAPT	STATIS- TISCHE AAN- PASSING	TOTALE BEVOLK.	AANGROEI			
									TOTAAL	INDEX		
8.137	7.994	143	-	192	65	93	4	132125	307	100,2	ARR. THUIN	
760	700	60	-	29	2	3	-	10016	88	100,9	ANDERLUES	
417	357	60	-	5	6	10	2	6270	61	101,0	BEAUMONT	
1.505	1.587	-82	-	59	15	14	4	27842	-22	99,9	BINCHE	
479	491	-12	-	5	3	2	-2	9398	-6	99,9	CHIMAY	
503	478	25	-	10	5	3	-	8752	37	100,4	ERQUELINES	
465	470	-5	-	6	5	7	1	7122	-1	100,0	ESTINNES	
333	260	73	-	-	5	4	-	3104	74	102,4	FROIDCHAPELLE	
774	665	109	-	9	2	4	-1	12694	116	100,9	HAM-SUR-LEURE-NALINNES	
342	327	15	-	7	1	1	-	5280	22	100,4	LOBBES	
220	250	-30	-	2	3	2	-	3803	-27	99,3	MERBES-LE-CHATEAU	
247	258	-11	-	3	-	-	-	4738	-8	99,8	MOMIGNIES	
1.011	1.055	-44	-	45	10	14	-4	14701	-3	100,0	MORLANWELZ	
256	274	-18	-	2	1	10	-	4376	-25	99,4	SIVRY-RANCE	
825	822	3	-	10	7	19	4	14029	1	100,0	THUIN	
6.137	6.375	-238	-	139	74	50	-7	131186	-75	99,9	ARR. DOORNIK	
447	526	-79	-	6	5	5	1	7216	-73	99,0	ANTOING	
284	335	-51	-	4	2	1	-1	6816	-46	99,3	BRUNEAUT	
279	285	-6	-	1	1	2	-3	5194	-6	99,9	CELLES	
392	424	-32	-	5	1	3	-	7778	-29	99,6	ESTAIMPUIS	
705	663	42	-	5	7	9	1	12691	45	100,4	LEUZE-EN-HAINAUT	
214	190	24	-	1	1	5	-2	2997	21	100,7	MONT-DE-L'ENCLUS	
290	274	16	-	1	-	2	-	4901	15	100,3	PECO	
729	730	-1	-	43	8	4	2	14710	46	100,3	PERUWELZ	
174	198	-24	-	3	-	1	-	4814	-22	99,5	RUMES	
2.623	2.750	-127	-	70	49	18	-5	64069	-26	100,0	DOORNIK	
57.185	56.638	547	2	3.735	894	1.240	2	898984	3.934	100,4	PROV. LUIK	
6.974	6.494	480	-	116	42	32	-1	93601	606	100,7	ARR. HOEI	
781	768	13	-	34	6	10	4	12276	43	100,4	AMAY	
188	215	-27	-	2	1	-	-1	3623	-24	99,3	ANTHISNES	
236	164	72	-	1	-	-	1	2536	73	103,0	BURDINNE	
241	252	-11	-	8	3	1	1	3819	-1	100,0	CLAVIER	
426	393	33	-	11	6	4	-1	5156	46	100,9	ENGIS	
307	286	21	-	3	2	3	-1	3969	23	100,6	FERRIERES	
238	198	40	-	3	3	5	-	3400	41	101,2	HAMOIR	
312	315	-3	-	4	-	1	1	3964	-	100,0	HERON	
1.576	1.491	85	-	29	7	1	-1	17647	120	100,7	HOEI	
356	369	-13	-	3	1	-	1	4594	-9	99,8	MARCHIN	
245	233	12	-	2	-	1	-6	3333	13	100,4	MODAVE	
325	256	69	-	4	-	-	-	4918	73	101,5	NANDRIN	
124	134	-10	-	-	-	1	-1	2385	-11	99,5	OUFFET	
166	135	31	-	2	1	-	-	2075	34	101,7	TINLOT	
200	167	33	-	1	4	-	2	3205	38	101,2	VERLAINE	
398	378	20	-	4	1	2	1	5141	23	100,4	VILLERS-LE-BOUILLET	
855	740	115	-	5	7	3	-1	11560	124	101,1	WANZE	
33.089	33.796	-707	2	2.955	750	1.053	-19	503576	1.943	100,4	ARR. LUIK	
1.637	1.543	94	-	159	22	13	-13	23992	262	101,1	ANS	
498	536	-38	-	9	5	7	-	7725	-31	99,6	AWANS	
642	642	-	-	4	9	14	1	9500	-1	100,0	AYWAILLE	
371	402	-31	-	3	4	3	-1	7657	-27	99,6	BITSINGEN	
763	759	4	-	41	8	4	2	9973	49	100,5	BEYNE-HEUSAY	
718	665	53	-	30	3	2	-	11365	84	100,7	BLEGNV	
1.174	1.228	-54	-	24	12	9	-5	19758	-27	99,9	CHAUDFONTAINE	
362	312	50	-	8	2	8	-	4980	52	101,1	COMBLAIN-AU-PONT	
336	323	13	-	5	3	1	-	5777	20	100,3	DALHEM	
860	795	65	-	11	11	6	1	12626	81	100,6	ESNEUX	
1.320	1.587	-267	-	72	8	19	-2	23388	-206	99,1	FLEMALLE	
885	948	-63	-	86	1	16	-	13746	8	100,1	FLERON	
1.291	1.252	39	-	129	12	23	-2	18013	157	100,9	GRACE-HOLLOGNE	
2.041	2.005	36	-	240	28	49	-6	28757	255	100,9	HERSTAL	
467	468	-1	-	13	-	2	4	7590	10	100,1	JUPRELLE	
10.415	11.281	-866	2	1.416	477	699	23	155692	326	100,2	LUIK	
508	483	25	-	11	4	2	-1	8946	38	100,4	NEUPRE	
1.268	1.244	24	-	68	8	11	-3	21840	89	100,4	OUPEYE	

WOONPLAATS	BEVOL- KING OP 1 JANUARI	NATUURLIJKE LOOP			MIGRATIES						
		GEBOR- TEN	OVER- LIJDENS	VERSCHIL	INTERN		EXTERN		TOTAAL		
					INWIJK.	UITWIJK.	INWIJK.	UITWIJK.	INWIJK.	UITWIJK.	VERSCHIL
SAINT-NICOLAS	15.936	227	187	40	1.007	1.131	3	14	1.010	1.145	-135
SERAING	49.741	667	607	60	2.521	2.556	28	56	2.549	2.612	-63
SOUMAGNE	13.016	148	109	39	672	568	5	20	677	588	89
SPRIMONT	11.367	137	101	36	758	525	13	24	771	549	222
TROOZ	7.011	94	54	40	406	438	2	14	408	452	-44
WEZET	14.393	186	136	50	655	774	4	9	659	783	-124
ARR. VERVIERS	236.310	2.998	2.534	464	9.607	9.634	344	455	9.951	10.089	-138
AMEL	4.767	71	44	27	103	73	2	13	105	86	19
AUBEL	3.641	45	38	7	146	126	1	5	147	131	16
BAELEN	3.381	45	32	13	199	195	3	1	202	196	6
BULLINGEN	5.004	59	35	24	53	89	11	16	64	105	-41
BURG-REULAND	3.535	47	36	11	61	47	4	17	65	64	1
BUTGENBACH	5.179	68	33	35	127	82	6	17	133	99	34
DISON	12.561	181	148	33	805	940	12	17	817	957	-140
EUPEN	15.469	182	188	-6	303	369	44	38	347	407	-60
HERVE	15.380	172	142	30	610	627	9	15	619	642	-23
JALHAY	6.854	89	59	30	355	299	7	7	362	306	56
KELMIS	6.806	70	56	14	177	255	19	29	196	284	-88
LIERNEUX	3.201	39	35	4	131	153	6	2	137	155	-18
LIMBURG	5.108	61	57	4	234	268	1	3	235	271	-36
LONTZEN	3.799	57	44	13	219	183	8	6	227	189	38
MALMEDY	10.184	119	118	1	390	301	15	10	405	311	94
OLNE	3.459	40	23	17	178	160	4	5	182	165	17
PEPINSTER	8.834	120	95	25	482	471	10	9	492	480	12
PLOMBIERES	7.399	79	94	-15	240	230	14	10	254	240	14
RAEREN	5.185	58	48	10	102	117	25	23	127	140	-13
SANKT-VITH	8.549	111	74	37	150	174	21	39	171	213	-42
SPA	9.933	113	153	-40	588	548	20	18	608	566	42
STAVELLOT	6.292	84	53	31	277	264	3	3	280	267	13
STOUMONT	2.723	31	36	-5	220	143	5	6	225	149	76
THEUX	10.367	150	98	52	593	533	3	25	596	558	38
THIMISTER-CLERMONT	4.628	67	26	41	202	147	1	8	203	155	48
TROIS-PONTS	2.192	27	21	6	125	105	2	2	127	107	20
VERVIERS	47.670	638	604	34	2.025	2.244	58	93	2.083	2.337	-254
WEISMES	6.097	73	52	21	194	192	15	10	209	202	7
WELKENRAEDT	8.113	102	92	10	318	299	15	8	333	307	26
ARR. BORGWORM	64.090	660	732	-72	3.462	2.927	51	66	3.513	2.993	520
BERLOZ	2.419	26	34	-8	155	99	3	2	158	101	57
BRAIVES	5.098	58	52	6	251	229	3	9	254	238	16
CRISNEE	2.341	27	23	4	128	118	4	6	132	124	8
DONCEEL	2.392	27	21	6	125	78	-	4	125	82	43
FAIMES	2.990	22	35	-13	168	144	1	1	169	145	24
FEXHE-LE-HAUT-CLOCHER	2.739	25	34	-9	161	152	-	2	161	154	7
GEER	2.408	20	27	-7	106	109	-	1	106	110	-4
HANNUIT	12.339	122	137	-15	659	443	10	13	669	456	213
LJSEM	2.716	38	43	-5	138	136	-	-	138	136	2
OERLE	3.071	38	33	5	169	145	4	1	173	146	27
REMICOURT	4.523	50	45	5	210	250	-	3	210	253	-43
SAINT-GEORGES-SUR-MEUSE	6.344	59	69	-10	340	311	9	8	349	319	30
BORGWORM	12.644	124	151	-27	696	628	14	14	710	642	68
WASSEIGES	2.066	24	28	-4	156	85	3	2	159	87	72
LUXEMBURG	230.440	3.089	2.519	570	10.257	9.443	523	1.113	10.780	10.556	224
ARR. AARLEN	46.316	637	426	211	1.943	1.754	202	413	2.145	2.167	-22
AARLEN	22.556	313	202	111	983	914	95	181	1.078	1.095	-17
ATTERT	3.601	53	25	28	207	114	20	37	227	151	76
AUBANGE	12.619	169	123	46	391	424	46	121	437	545	-108
MARTELANGE	1.389	15	18	-3	80	67	2	27	82	94	-12
MESSANCY	6.151	87	58	29	282	235	39	47	321	282	39
ARR. BASTENAKEN	38.126	550	387	163	1.604	1.489	63	128	1.667	1.617	50
BASTENAKEN	12.319	184	124	60	468	379	21	65	489	444	45
BERTOEGNE	2.586	37	15	22	92	92	2	6	94	98	-4
FAUVILLERS	1.723	30	15	15	97	102	8	1	105	103	2
GOUVY	4.336	67	41	26	185	153	7	19	192	172	20

N.I.S. LOOP VAN DE BEVOLKING IN 1996			TABEL 00.83 C T					BLZ. 9.- FOL. 2.-			ALLE ADMINISTRATIEVE EENHEDEN	
LOOP VAN DE BELGISCHE BEVOLKING												
TOTALE BEVOLKING												
TOTALE LOOP VAN DE BEVOLKING			VERANDERINGEN VAN NATIONALITEIT		RECHTZETTING			BEVOLKING OP 31 DECEMBER (OP 1/1 VAN VOLGEND JAAR)			WOONPLAATS	
BINNEN	BUITEN	VERSCHIL	BELG IN VREEMDE	VREEMDE IN BELG	HERINGESCHREVEN	BEVOLK. AMBTS-HALVE GESCHRAPPT	STATISTISCHE AANPASSING	TOTAAL BEVOLK.	AANGROEI			
									TOTAAL	INDEX		
1.237	1.332	-95	-	173	16	25	-12	15993	69	100,4	SAINT-NICOLAS	
3.216	3.219	-3	-	287	99	119	-6	49999	264	100,5	SERAING	
825	697	128	-	25	5	4	1	13171	154	101,2	SOUMAGNE	
908	650	258	-	7	8	5	-	11635	268	102,4	SPRIMONT	
502	506	-4	-	18	2	7	-2	7018	9	100,1	TROOZ	
845	919	-74	-	116	3	5	2	14435	40	100,3	WEZET	
12.949	12.623	326	-	607	87	127	29	237232	893	100,4	ARR. VERVIERS	
176	130	46	-	2	-	-	1	4816	48	101,0	AMEL	
192	169	23	-	2	-	-	-	3666	25	100,7	AUBEL	
247	228	19	-	-	-	1	-	3399	18	100,5	BAELEN	
123	140	-17	-	-	-	1	-	4986	-18	99,6	BULLINGEN	
112	100	12	-	6	-	-	-4	3549	18	100,5	BURG-REULAND	
201	132	69	-	5	-	1	-	5252	73	101,4	BUTGENBACH	
998	1.105	-107	-	73	6	9	-	12524	-37	99,7	DISON	
529	595	-66	-	43	6	13	-1	15438	-30	99,8	EUPEN	
791	784	7	-	18	4	9	-1	15399	20	100,1	HERVE	
451	365	86	-	5	-	-	-	6945	91	101,3	JALHAY	
266	340	-74	-	10	1	1	-	6742	-64	99,1	KELMIS	
176	190	-14	-	4	-	3	-1	3187	-13	99,6	LIERNEUX	
296	328	-32	-	9	-	1	-1	5083	-24	99,5	LIMBURG	
284	233	51	-	5	2	4	-	3853	54	101,4	LONTZEN	
524	429	95	-	27	8	6	1	10309	124	101,2	MALMEDY	
222	188	34	-	4	-	2	-	3495	36	101,0	OLNE	
612	575	37	-	3	1	-	1	8876	41	100,5	PEPINSTER	
333	334	-1	-	12	2	3	-	7409	10	100,1	PLOMBIERES	
185	188	-3	-	8	-	6	-1	5183	-1	100,0	RAEREN	
282	287	-5	-	8	1	-	1	8554	4	100,0	SANKT-VITH	
721	719	2	-	11	5	4	-	9947	14	100,1	SPA	
364	320	44	-	3	3	5	2	6339	45	100,7	STAVELOT	
256	185	71	-	2	1	8	1	2790	66	102,4	STOUMONT	
746	656	90	-	3	-	3	-1	10456	90	100,9	THEUX	
270	181	89	-	3	2	4	-	4718	90	101,9	THIMISTER-CLERMONT	
154	128	26	-	1	-	-	-	2219	27	101,2	TROIS-PONTS	
2.721	2.941	-220	-	316	43	33	31	47807	106	100,2	VERVIERS	
282	254	28	-	3	1	7	1	6123	25	100,4	WEISMES	
435	399	36	-	21	1	3	-	8168	55	100,7	WELKENRAEDT	
4.173	3.725	448	-	57	15	28	-7	64575	492	100,8	ARR. BORGWORM	
184	135	49	-	1	2	-	-1	2470	52	102,2	BERLOZ	
312	290	22	-	3	1	1	-1	5122	25	100,5	BRAIVES	
159	147	12	-	4	-	2	-3	2352	14	100,6	CRISNEE	
152	103	49	-	3	1	1	-	2444	52	102,2	DONCEEL	
191	180	11	-	2	1	-	-	3004	14	100,5	FAIMES	
186	188	-2	-	2	1	3	-1	2736	-2	99,9	FEXHE-LE-HAUT-CLOCHER	
126	137	-11	-	1	-	-	-	2398	-10	99,6	GEER	
791	593	198	-	17	1	6	2	12551	210	101,7	HANNUIT	
176	179	-3	-	-	1	-	-	2714	-2	99,9	LJSEM	
211	179	32	-	1	-	1	-2	3101	32	101,0	OERLE	
260	298	-38	-	-	2	1	-	4486	-37	99,2	REMICOURT	
408	388	20	-	10	1	-	-1	6374	31	100,5	SAINT-GEORGES-SUR-MEUSE	
834	793	41	-	11	3	11	-	12688	44	100,3	BORGWORM	
183	115	68	-	2	1	2	-	2135	69	103,3	WASSEIGES	
13.869	13.075	794	-	254	99	87	-3	231497	1.060	100,5	LUXEMBURG	
2.782	2.593	189	-	51	20	20	-3	46553	240	100,5	ARR. AARLEN	
1.391	1.297	94	-	30	16	7	-1	22688	133	100,6	AARLEN	
280	176	104	-	-	1	2	-	3704	103	102,9	ATTERT	
606	668	-62	-	16	2	6	-2	12567	-50	99,6	AUBANGE	
97	112	-15	-	-	-	-	-	1374	-15	98,9	MARTELANGE	
408	340	68	-	5	1	5	-	6220	69	101,1	MESSANCY	
2.217	2.004	213	-	28	23	17	-1	38372	247	100,6	ARR. BASTENAKEN	
673	568	105	-	17	6	4	-	12443	124	101,0	BASTENAKEN	
131	113	18	-	-	2	2	2	2606	18	100,7	BERTOGNE	
135	118	17	-	1	-	3	-	1738	15	100,9	FAUVILLERS	
259	213	46	-	2	1	-	-2	4383	49	101,1	GOUVY	

WOONPLAATS	BEVOL- KING OP 1 JANUARI	NATUURLIJKE LOOP			MIGRATIES						
		GEBOR- TEN	OVER- LIJDENS	VERSCHIL	INTERN		EXTERN		TOTAAL		
					INWIJK.	UITWIJK.	INWIJK.	UITWIJK.	INWIJK.	UITWIJK.	VERSCHIL
HOUFFALIZE	4.333	50	55	-5	194	242	10	11	204	253	-49
SAINTE-ODE	2.145	26	17	9	120	150	3	8	123	158	-35
VAUX-SUR-SURE	3.847	76	41	35	184	106	6	6	190	112	78
VIELSALM	6.837	80	79	1	264	265	6	12	270	277	-7
ARR. MARCHE-EN-FAMENNE	47.077	619	513	106	2.555	2.348	56	61	2.611	2.409	202
DURBUY	9.044	121	116	5	511	460	8	11	519	471	48
EREZEE	2.564	29	24	5	139	156	-	5	139	161	-22
HOTTON	4.521	65	38	27	346	265	6	2	352	267	85
LA ROCHE-EN-ARDENNE	3.910	43	53	-10	190	187	3	4	193	191	2
MANHAY	2.771	37	35	2	116	100	-	4	116	104	12
MARCHE-EN-FAMENNE	15.265	208	156	52	808	733	32	19	840	752	88
NASSOGNE	4.534	58	39	19	208	225	2	9	210	234	-24
RENDEUX	2.103	30	24	6	122	122	5	3	127	125	2
TENNEVILLE	2.365	28	28	-	115	100	-	4	115	104	11
ARR. NEUFCHATEAU	53.706	649	662	-13	2.215	2.119	55	115	2.270	2.234	36
BERTRIX	7.731	99	91	8	291	264	7	14	298	278	20
BOUILLON	5.284	59	89	-30	208	195	3	21	211	216	-5
DAVERDISSE	1.412	14	21	-7	60	70	3	1	63	71	-8
HERBEUMONT	1.394	17	19	-2	77	97	1	11	78	108	-30
LEGLISE	3.500	55	35	20	152	115	5	11	157	126	31
LIBIN	4.166	38	42	-4	189	182	11	10	200	192	8
LIBRAMONT-CHEVIGNY	8.911	117	93	24	398	357	7	13	405	370	35
NEUFCHATEAU	5.983	73	65	8	242	235	6	9	248	244	4
PALISEUL	4.764	48	61	-13	185	163	1	8	186	171	15
SAINT-HUBERT	5.645	71	80	-9	174	178	6	6	180	184	-4
TELLIN	2.139	30	24	6	120	146	-	2	120	148	-28
WELLIN	2.777	28	42	-14	119	117	5	9	124	126	-2
ARR. VIRTON	45.215	634	531	103	1.940	1.733	147	396	2.087	2.129	-42
CHINY	4.630	63	59	4	179	154	11	29	190	183	7
ETALLE	4.282	58	31	27	215	150	8	23	223	173	50
FLORENVILLE	5.402	79	104	-25	199	214	23	44	222	258	-36
HABAY	6.535	112	61	51	309	256	19	55	328	311	17
MEIX-DEVANT-VIRTON	2.618	38	26	12	105	111	13	25	118	136	-18
MUSSON	3.489	44	34	10	137	146	13	34	150	180	-30
ROUVROY	1.736	16	20	-4	116	96	6	17	122	113	9
SAINT-LEGER	2.972	38	25	13	112	91	4	25	116	116	-
TINTIGNY	3.333	47	41	6	162	139	6	18	168	157	11
VIRTON	10.218	139	130	9	406	376	44	126	450	502	-52
PROV. NAMEN	415.527	5.098	4.479	619	20.928	20.023	417	653	21.345	20.676	669
ARR. DINANT	94.374	1.189	1.029	160	5.378	4.906	114	175	5.492	5.081	411
ANHEE	6.422	72	94	-22	392	380	6	15	398	395	3
BEAURAING	7.672	70	86	-16	337	322	9	20	346	342	4
BIEVRE	2.994	34	40	-6	126	123	6	1	132	124	8
CINEY	13.987	191	170	21	685	675	30	30	715	705	10
DINANT	12.108	168	126	42	718	704	21	20	739	724	15
GEDINNE	4.192	54	57	-3	179	149	2	10	181	159	22
HAMOIS	6.125	60	36	24	368	299	-	7	368	306	62
HASTIERE	4.528	53	48	5	362	282	3	6	365	288	77
HAVELANGE	4.433	70	53	17	220	234	4	9	224	243	-19
HOUYET	4.198	55	42	13	246	189	4	6	250	195	55
ONHAYE	2.904	30	27	3	224	209	2	2	226	211	15
ROCHFORT	11.324	156	106	50	575	556	8	23	583	579	4
SOMME-LEUZE	3.694	61	35	26	333	252	1	8	334	260	74
VRESSE-SUR-SEMOIS	2.593	28	43	-15	147	115	2	6	149	121	28
VVOIR	7.200	87	66	21	466	417	16	12	482	429	53
ARR. NAMEN	262.805	3.221	2.818	403	12.669	12.399	272	396	12.941	12.795	146
ANDENNE	21.942	271	254	17	989	1.059	14	27	1.003	1.086	-83
ASSESE	5.650	61	33	28	287	268	9	4	296	272	24
EGHEZEE	12.509	157	139	18	696	505	7	9	703	514	189
FERNELMONT	6.006	89	55	34	297	308	13	7	310	315	-5
FLOEFFE	6.718	83	60	23	411	388	2	18	413	406	7
FOSSES-LA-VILLE	8.309	110	104	6	533	524	4	6	537	530	7
GEMBLoux	19.107	224	182	42	913	983	18	29	931	1.012	-81



N.I.S. LOOP VAN DE BEVOLKING IN 1996			TABEL OO.83 C T					BLZ. 10.- FOL. 2.-			LOOP VAN DE BELGISCHE BEVOLKING TOTALE BEVOLKING			ALLE ADMINISTRATIEVE EENHEDEN
TOTALE LOOP VAN DE BEVOLKING			VERANDERINGEN VAN NATIONALITEIT		RECHTZETTING			BEVOLKING OP 31 DECEMBER (OP 1/1 VAN VOLGEND JAAR)			WOONPLAATS			
BINNEN	BUITEN	VERSCHIL	BELG IN VREEMDE	VREEMDE IN BELG	HERIN- GESCHRE- VEN	BEVOLK. AMBTS- HALVE GE- SCHRAPT	STATIS- TISCHE AAN- PASSING	TOTALE BEVOLK.	AANGROEI					
									TOTAAL	INDEX				
254	308	-54	-	3	2	5	-	4279	-54	98,8	HOUFFALIZE			
149	175	-26	-	1	2	2	-1	2119	-25	98,8	SAINTE-ODE			
266	153	113	-	-	5	-	-	3965	118	103,1	VAUX-SUR-SURE			
350	356	-6	-	4	5	1	-	6839	2	100,0	VIELSALM			
3.230	2.922	308	-	61	14	14	2	47448	369	100,8	ARR. MARCHE-EN-FAMENNE			
640	587	53	-	4	5	2	2	9106	60	100,7	DURBUY			
168	185	-17	-	1	-	2	-	2546	-18	99,3	EREZEE			
417	305	112	-	4	4	-	-	4641	120	102,7	HOTTON			
236	244	-8	-	3	1	-	-	3906	-4	99,9	LA ROCHE-EN-ARDENNE			
153	139	14	-	3	1	1	-	2788	17	100,6	MANHAY			
1.048	908	140	-	36	1	7	1	15436	170	101,1	MARCHE-EN-FAMENNE			
268	273	-5	-	9	2	1	-	4539	5	100,1	NASSOGNE			
157	149	8	-	-	-	1	-	2110	7	100,3	RENDEUX			
143	132	11	-	1	-	-	-1	2376	12	100,5	TENNEVILLE			
2.919	2.896	23	-	62	22	27	-7	53779	80	100,1	ARR. NEUFCHATEAU			
397	369	28	-	19	4	4	-1	7777	47	100,6	BERTRIX			
270	305	-35	-	7	-	1	-	5255	-29	99,5	BOUILLON			
77	92	-15	-	1	-	-	-	1398	-14	99,0	DAVERDISSE			
95	127	-32	-	1	1	-	-	1364	-30	97,9	HERBEUMONT			
212	161	51	-	1	2	8	1	3547	46	101,3	LEGLISE			
238	234	4	-	5	-	1	-1	4173	8	100,2	LIBIN			
522	463	59	-	17	6	9	-3	8981	73	100,8	LIBRAMONT-CHEVIGNY			
321	309	12	-	8	-	1	-1	6001	19	100,3	NEUFCHATEAU			
234	232	2	-	1	3	1	-	4769	5	100,1	PALISEUL			
251	264	-13	-	1	2	-	-	5635	-10	99,8	SAINTE-HUBERT			
150	172	-22	-	-	1	2	-2	2114	-23	98,9	TELLIN			
152	168	-16	-	1	3	-	-	2765	-12	99,6	WELLIN			
2.721	2.660	61	-	52	20	9	6	45345	124	100,3	ARR. VIRTON			
253	242	11	-	2	1	3	1	4642	11	100,2	CHINY			
281	204	77	-	2	2	1	2	4364	80	101,9	ETALLE			
301	362	-61	-	5	-	-	-1	5345	-56	99,0	FLORENVILLE			
440	372	68	-	4	2	-	-	6609	74	101,1	HABAY			
156	162	-6	-	5	-	-	-1	2616	-1	100,0	MEIX-DEVANT-VIRTON			
194	214	-20	-	-	1	-	3	3473	-19	99,5	MUSSON			
138	133	5	-	-	-	2	-	1739	3	100,2	ROUVROY			
154	141	13	-	1	-	1	-	2985	13	100,4	SAINTE-LEGER			
215	198	17	-	1	2	-	-	3353	20	100,6	TINTIGNY			
589	632	-43	-	32	12	2	2	10219	-1	100,0	VIRTON			
26.443	25.155	1.288	-	573	235	241	11	417393	1.855	100,4	PROV. NAMEN			
6.681	6.110	571	-	71	51	82	11	94996	611	100,6	ARR. DINANT			
470	489	-19	-	2	8	8	-	6405	-17	99,7	ANHEE			
416	428	-12	-	5	1	2	-	7664	-8	99,9	BEAURAING			
166	164	2	-	2	2	-	-	3000	6	100,2	BIEVRE			
906	875	31	-	8	3	10	-	14019	32	100,2	CINEY			
907	850	57	-	10	16	15	1	12177	68	100,6	DINANT			
235	216	19	-	1	2	10	-	4204	12	100,3	GEDINNE			
428	342	86	-	10	2	5	-	6218	93	101,5	HAMOIS			
418	336	82	-	9	4	7	1	4617	88	101,9	HASTIERE			
294	296	-2	-	4	-	2	5	4438	-	100,0	HAVELANGE			
305	237	68	-	2	4	3	3	4272	71	101,7	HOUYET			
256	238	18	-	2	-	1	-	2923	19	100,7	ONHAYE			
739	685	54	-	12	3	9	-	11384	60	100,5	ROCHFORD			
395	295	100	-	2	4	4	-	3796	102	102,8	SOMME-LEUZE			
177	164	13	-	2	1	5	1	2605	11	100,4	VRESSE-SUR-SEMOIS			
569	495	74	-	-	1	1	-	7274	74	101,0	VVOIR			
16.162	15.613	549	-	464	152	124	1	263847	1.041	100,4	ARR. NAMEN			
1.274	1.340	-66	-	48	11	3	-3	21929	-10	100,0	ANDENNE			
357	305	52	-	1	4	1	-	5706	56	101,0	ASSESE			
860	653	207	-	2	5	5	-2	12716	209	101,7	EGHEZEE			
399	370	29	-	4	1	2	-1	6037	32	100,5	FERNELMONT			
496	466	30	-	2	2	3	3	6752	31	100,5	FLOREFFE			
647	634	13	-	5	3	6	2	8326	15	100,2	FOSSES-LA-VILLE			
1.155	1.194	-39	-	11	18	18	-1	19078	-28	99,9	GEMBLoux			

N.I.S. LOOP VAN DE BEVOLKING IN 1996		TABEL OO.83 C T							BLZ. 11.- FOL. 1.-			ALLE ADMINISTRA- TIEVE EENHEDEN		
LOOP VAN DE BELGISCHE BEVOLKING														
TOTALE BEVOLKING														
WOONPLAATS	BEVOL- KING OP 1 JANUARI	NATUURLIJKE LOOP			MIGRATIES									
		GEBOR- TEN	OVER- LIJDENS	VERSCHIL	INTERN		EXTERN		TOTAAL					
					INWIJK.	UITWIJK.	INWIJK.	UITWIJK.	INWIJK.	UITWIJK.	VERSCHIL			
GESVES	5.195	66	57	9	396	246	4	13	400	259	141			
JEMEPPE-SUR-SAMBRE	16.471	213	168	45	769	769	12	6	781	775	6			
LA BRUYERE	7.449	79	72	7	415	346	2	15	417	361	56			
METTET	10.486	130	113	17	530	500	11	18	541	518	23			
NAMEN	98.403	1.182	1.099	83	4.018	4.189	133	189	4.151	4.378	-227			
OHEY	3.797	46	34	12	224	202	5	-	229	202	27			
PROFONDEVILLE	10.009	121	92	29	676	613	14	33	690	646	44			
SAMBREVILLE	24.145	287	278	9	1.113	1.181	12	17	1.125	1.198	-73			
SOMBREFFE	6.609	102	78	24	402	318	12	5	414	323	91			
ARR. PHILIPPEVILLE	58.348	688	632	56	2.881	2.718	31	82	2.912	2.800	112			
CERFONTAINE	4.096	48	51	-3	245	213	1	-	246	213	33			
COUVIN	12.528	156	154	2	508	490	10	21	518	511	7			
DOISCHE	2.808	40	37	3	148	156	6	5	154	161	-7			
FLORENNES	10.421	97	99	-2	441	445	4	11	445	456	-11			
PHILIPPEVILLE	7.359	81	66	15	487	407	5	16	492	423	69			
VIROINVAL	5.410	73	83	-10	260	291	2	6	262	297	-35			
WALCOURT	15.726	193	142	51	792	716	3	23	795	739	56			

N.I.S. LOOP VAN DE BEVOLKING IN 1996			TABEL OO.83 C T						BLZ. 11.- FOL. 2.-			ALLE ADMINISTRATIEVE EENHEDEN
LOOP VAN DE BELGISCHE BEVOLKING												
TOTALE BEVOLKING												
TOTALE LOOP VAN DE BEVOLKING			VERANDERINGEN VAN NATIONALITEIT		RECHTZETTING			BEVOLKING OP 31 DECEMBER (OP 1/1 VAN VOLGEND JAAR)			WOONPLAATS	
BINNEN	BUITEN	VERSCHIL	BELG IN VREEMDE	VREEMDE IN BELG	HERINGESCHREVEN	BEVOLK. AMBTS-HALVE GESCHRAPPT	STATISTISCHE AANPASSING	TOTALE BEVOLK.	AANGROEI			
									TOTAAL	INDEX		
466	316	150	-	2	1	-	-7	5341	153	102,9	GESVES	
994	943	51	-	21	4	15	1	16533	61	100,4	JEMEPE-SUR-SAMBRE	
496	433	63	-	4	2	4	1	7515	65	100,9	LA BRUYERE	
671	631	40	-	2	8	7	1	10530	43	100,4	METTET	
5.333	5.477	-144	-	301	80	36	2	98606	201	100,2	NAMEN	
275	236	39	-	3	-	11	-	3828	31	100,8	OHEY	
811	738	73	-	7	4	6	-	10087	78	100,8	PROFONDEVILLE	
1.412	1.476	-64	-	50	7	5	2	24135	-12	100,0	SAMBREVILLE	
516	401	115	-	1	2	2	3	6728	116	101,8	SOMBREFFE	
3.600	3.432	168	-	38	32	35	-1	58550	203	100,3	ARR. PHILIPPEVILLE	
294	264	30	-	2	3	3	2	4130	32	100,8	CERFONTAINE	
674	665	9	-	12	12	11	-2	12548	22	100,2	COUVIN	
194	198	-4	-	-	1	1	1	2805	-4	99,9	DOISCHE	
542	555	-13	-	7	3	1	-	10417	-4	100,0	FLORENNES	
573	489	84	-	7	-	12	-	7438	79	101,1	PHILIPPEVILLE	
335	380	-45	-	5	6	5	-	5371	-39	99,3	VIROINVAL	
988	881	107	-	5	7	2	-2	15841	117	100,7	WALCOURT	



# **MIGRATIES**

**GEMEENTEN**



N.I.S. LOOP VAN DE BEVOLKING IN 1996		TABEL OO.87					BLZ. 1.- FOL. 2.-					ARRONDISSEMENTEN
UITWIJKING NAAR GEMEENTE, GROEP VAN PLAATSEN VAN BESTEMMING EN LEEFTIJDGROEP												WOONPLAATS
NAAR ANDERE GE- MEENTE ZELFDE ARROND.	NAAR ANDER ARR. BINNEN HET GEWEST			NAAR HET BUITEN- LAND	AMBT- HALVE GE- SCHRAPT	ALGE- MEEN TOTAAL	LEEFTIJDGROEPEN					
	BRUSSEL HOOFD- STAD	VLAAN- DEREN	WAL- LONIE				0 - 14 JAAR	15 - 29 JAAR	30 - 44 JAAR	45 - 64 JAAR	65 JAAR EN MEER	
244.145	22.533	105.062	77.833	36.674	21.193	507.440	94.089	191.049	138.015	56.354	27.933	HET RIJK
50.577	-	15.538	13.222	7.841	7.578	94.756	16.831	31.824	28.525	12.128	5.448	BRUSSELS HOOFDSTEDELIJK GEW.
111.401	11.266	83.525	7.122	15.590	7.791	236.695	41.496	92.570	64.776	25.005	12.848	VLAAMS GEWEST
82.167	11.267	5.999	57.489	13.243	5.824	175.989	35.762	66.655	44.714	19.221	9.637	WAALS GEWEST
1.470	38	75	135	903	144	2.765	493	1.005	820	324	123	WAARVAN DUITSTALIGE GEMEENS
39.031	1.101	19.663	573	5.114	3.474	68.956	12.091	25.288	19.855	7.959	3.763	PROV. ANTWERPEN
25.653	754	10.055	385	3.676	2.906	43.429	7.733	14.914	12.869	5.423	2.490	ARR. ANTWERPEN
4.649	235	5.519	111	405	264	11.183	1.952	4.328	3.214	1.050	639	ARR. MECHELEN
8.729	112	4.089	77	1.033	304	14.344	2.406	6.046	3.772	1.486	634	ARR. TURNHOUT
20.417	7.776	12.674	3.777	4.549	1.336	50.529	9.311	18.343	14.636	5.589	2.650	VLAAMS BRABANT
9.650	6.750	6.756	2.998	2.779	775	29.708	5.722	10.357	8.488	3.504	1.637	ARR. HALLE-VILVOORDE
10.767	1.026	5.918	779	1.770	561	20.821	3.589	7.986	6.148	2.085	1.013	ARR. LEUVEN
11.364	317	11.303	598	2.404	577	26.563	4.291	11.603	7.016	2.509	1.144	LIMBURG
6.310	184	5.780	205	677	304	13.460	2.206	5.827	3.621	1.254	552	ARR. HASSELT
2.932	68	2.739	55	686	111	6.591	1.062	2.942	1.664	611	312	ARR. MAASEIK
2.122	65	2.784	338	1.041	162	6.512	1.023	2.834	1.731	644	280	ARR. TONGEREN
22.186	1.252	21.292	890	1.809	1.484	48.913	8.490	19.745	13.241	4.610	2.827	PROV. OOST-VLAANDEREN
4.076	416	3.722	154	189	144	8.701	1.551	3.530	2.383	735	502	ARR. AALST
2.389	123	3.498	52	158	100	6.320	1.073	2.749	1.672	544	282	ARR. DENDERMONDE
1.101	23	1.574	7	156	49	2.910	475	1.273	689	289	184	ARR. EEKLO
10.255	415	7.228	190	853	967	19.908	3.385	7.609	5.645	2.022	1.247	ARR. GENT
1.330	185	1.857	432	114	61	3.979	696	1.629	979	380	295	ARR. OUDENAARDE
3.035	90	3.413	55	339	163	7.095	1.310	2.955	1.873	640	317	ARR. SINT-NIKLAAS
18.403	820	18.593	1.284	1.714	920	41.734	7.313	17.591	10.028	4.338	2.464	PROV. WEST-VLAANDEREN
4.734	260	3.872	165	695	221	9.947	1.616	4.089	2.495	1.109	638	ARR. BRUGGE
386	23	1.186	7	32	15	1.649	355	729	342	121	102	ARR. DIKSMUIDE
1.217	31	1.265	129	97	39	2.778	450	1.335	589	234	170	ARR. IEPER
5.256	143	3.662	502	368	252	10.183	1.779	4.448	2.520	950	486	ARR. KORTRIJK
3.146	222	3.038	210	223	290	7.129	1.294	2.652	1.745	939	499	ARR. OOSTENDE
1.691	32	2.491	44	120	43	4.421	806	1.958	1.075	377	205	ARR. ROESELARE
965	25	1.785	15	43	11	2.844	503	1.329	651	245	116	ARR. TIELT
1.008	84	1.294	212	136	49	2.783	510	1.051	611	363	248	ARR. VEURNE
8.883	4.097	1.517	4.880	2.853	756	22.986	4.694	8.218	6.144	2.834	1.096	WAALS BRABANT
8.883	4.097	1.517	4.880	2.853	756	22.986	4.694	8.218	6.144	2.834	1.096	ARR. NIJVEL
26.113	3.691	2.494	23.592	4.509	1.766	62.165	12.971	23.877	15.247	6.553	3.517	HENEGOUWEN
931	231	271	1.669	174	60	3.336	689	1.311	767	384	185	ARR. AAT
10.730	1.240	431	8.449	800	479	22.129	4.721	8.253	5.536	2.365	1.254	ARR. CHARLEROI
7.715	750	313	2.905	1.817	701	14.201	3.065	5.374	3.475	1.493	794	ARR. BERGEN
90	150	562	634	420	58	1.914	362	802	470	183	97	ARR. MOESKROEN
1.687	707	458	4.187	516	197	7.752	1.553	2.992	1.899	867	441	ARR. ZINNIK
2.419	294	88	3.975	327	160	7.263	1.539	2.774	1.772	748	430	ARR. THUIN
2.541	319	371	1.773	455	111	5.570	1.042	2.371	1.328	513	316	ARR. DOORNIK
33.948	1.454	1.260	13.746	3.276	2.549	56.234	10.853	20.966	14.903	6.293	3.219	PROV. LUIK
2.535	181	79	2.899	165	62	5.921	1.204	2.212	1.465	677	363	ARR. HOEI
22.839	838	779	6.559	1.531	2.033	34.579	6.527	12.751	9.349	3.938	2.014	ARR. LUIK
7.566	269	205	2.620	1.487	414	12.561	2.502	4.788	3.294	1.336	641	ARR. VERVIERS
1.009	166	197	1.668	93	40	3.173	620	1.215	795	342	201	ARR. BORGWORM
3.928	472	240	5.438	1.607	234	11.919	2.471	4.797	2.906	1.162	583	LUXEMBURG
748	102	60	1.041	709	107	2.767	563	1.088	784	237	95	ARR. AARLEN
621	62	44	837	164	26	1.754	378	725	401	169	81	ARR. BASTENAKEN
835	107	77	1.446	98	29	2.592	499	1.002	608	317	166	ARR. MARCHE-EN-FAMENNE
871	125	42	1.181	153	50	2.422	505	991	569	223	134	ARR. NEUFCHATEAU
853	76	17	933	483	22	2.384	526	991	544	216	107	ARR. VIRTON
9.294	1.553	488	9.833	998	519	22.685	4.773	8.797	5.514	2.379	1.222	PROV. NAMEN
1.992	319	128	2.705	277	105	5.526	1.206	2.114	1.269	621	316	ARR. DINANT
6.414	1.050	310	5.402	615	372	14.163	2.919	5.520	3.552	1.431	741	ARR. NAMEN
888	184	50	1.726	106	42	2.996	648	1.163	693	327	165	ARR. PHILIPPEVILLE

N.I.S. LOOP VAN DE BEVOLKING IN 1996	TABEL OO.87							BLZ. 1.- FOL. 1.-				ALLE ADMINISTRATIEVE EENHEDEN	
	INWIJKing NAAR GEMEENTE, GROEP VAN PLAATSEN VAN HERKOMST EN LEEFTIJDGROEP												
	WOONPLAATS	MI-GRANTEN BINNEN DE GE- MEENTE	VANUIT ANDERE GE- MEENTE ZELFDE ARROND.	VANUIT ANDER ARR. BINNEN HET GEWEST			VANUIT HET BUITEN- LAND	AMBTS- HALVE INGE- SCHRE- VEN	ALGE- MEEN TOTAAL	LEEFTIJDGROEPEN			
BRUSSEL HOOFD- STAD				VLAAMS GEWEST	WAALS GEWEST	0 - 14 JAAR				15 - 29 JAAR	30 - 44 JAAR	45 - 64 JAAR	65 JAAR EN MEER
HET RIJK	463.529	244.145	28.760	101.913	74.755	61.522	9.059	520.154	97.637	199.242	139.072	56.534	27.669
BRUSSELS H. GEW.	49.756	50.577	-	11.266	11.267	17.883	2.521	93.514	15.003	37.490	26.156	10.345	4.520
ARR. BRUSSEL-HOOFD.	49.756	50.577	-	11.266	11.267	17.883	2.521	93.514	15.003	37.490	26.156	10.345	4.520
ANDERLECHT	6.001	3.924	-	1.012	810	927	244	6.917	1.308	2.784	1.834	677	314
OUDEGEM	742	1.435	-	304	325	556	38	2.658	446	977	800	298	137
SINT-AGATHA-BERCHEM	535	1.244	-	301	131	86	25	1.787	336	588	458	209	196
BRUSSEL	8.449	7.431	-	2.056	1.519	2.714	518	14.238	2.165	5.657	4.069	1.758	589
ETTERBEEK	1.889	2.375	-	392	758	856	76	4.457	575	2.059	1.213	402	208
EVERE	1.331	1.652	-	441	409	232	70	2.804	613	915	775	364	137
VORST	2.382	2.775	-	418	583	641	112	4.529	742	1.861	1.255	480	191
GANSHOREN	725	1.248	-	273	139	127	32	1.819	315	610	523	206	165
ELSENE	3.645	3.811	-	754	1.368	2.580	232	8.745	816	4.352	2.412	871	294
JETTE	1.859	2.464	-	531	333	266	77	3.671	667	1.307	998	413	286
KOEKELBERG	675	1.403	-	263	153	191	49	2.059	387	818	532	217	105
SINT-JANS-MOLENBEEK	4.362	3.882	-	801	543	817	278	6.321	1.268	2.368	1.689	634	362
SINT-GILLIS	2.864	2.890	-	428	702	1.364	187	5.571	693	2.658	1.573	490	157
SINT-JOOST-TEN-NODE	1.548	1.303	-	193	222	594	82	2.394	413	1.060	636	217	68
SCHAARBEK	6.676	4.959	-	1.124	1.092	1.509	214	8.898	1.434	3.832	2.466	855	311
UKKEL	2.956	3.244	-	774	863	1.861	148	6.890	1.218	2.228	1.999	1.007	438
WATERMAAL-BOSVOORDE	696	1.213	-	167	295	386	26	2.087	396	620	658	267	146
SINT-LAMBRECHTS-WOL.	1.513	1.912	-	545	616	1.116	63	4.252	628	1.678	1.233	505	208
SINT-PIETERS-WOLUWE	908	1.412	-	489	406	1.060	50	3.417	583	1.118	1.033	475	208
VLAAMS GEWEST	257.008	111.401	15.538	83.525	5.999	26.657	3.644	246.764	44.258	95.900	66.966	26.584	13.056
PROV. ANTWERPEN	81.466	39.031	1.017	19.056	454	9.631	1.692	70.881	12.444	26.633	19.924	8.212	3.668
ARR. ANTWERPEN	53.050	25.653	598	7.842	317	6.930	1.360	42.700	7.309	15.718	12.240	5.196	2.237
AARTSELAAR	326	601	7	119	1	42	2	772	147	247	217	82	79
ANTWERPEN	38.864	6.678	435	4.268	257	4.410	1.108	17.156	2.338	7.362	4.838	2.004	614
BOECHOUT	268	537	3	110	1	27	7	685	141	216	183	84	61
BOOM	528	556	11	241	1	47	13	869	130	361	220	114	44
BORSBEEK	289	656	8	76	-	40	9	789	113	309	218	94	55
BRASSCHAAT	1.486	1.431	14	158	8	427	14	2.052	379	606	629	309	129
BRECHT	623	1.057	6	134	2	100	9	1.308	271	410	413	172	42
EDEGEM	538	907	11	150	4	69	7	1.148	197	372	379	124	76
ESSEN	746	350	-	34	-	296	5	685	139	213	160	140	33
HEMIKSEM	309	358	10	53	1	13	11	446	78	182	133	37	16
HOVE	93	286	1	43	4	26	-	360	89	85	124	30	32
KALMTHOUT	499	528	4	65	3	179	4	783	153	234	220	132	44
KAPellen	617	1.148	6	101	1	283	20	1.559	319	465	448	207	120
KONTICH	410	682	12	167	4	48	6	919	214	310	295	70	30
LINT	165	258	2	116	-	22	1	399	99	126	125	31	18
MALLE	515	480	3	234	-	28	6	751	127	273	190	93	68
MORTSEL	667	1.063	12	187	4	56	21	1.343	227	469	391	170	86
NIEL	328	570	8	48	-	6	1	633	151	224	160	62	36
RANST	367	532	3	200	-	33	5	773	141	253	238	89	52
RUMST	276	434	7	191	3	23	12	670	143	214	201	60	52
SHELLE	233	339	-	39	1	13	2	394	94	137	114	36	13
SCHILDE	375	763	4	102	1	226	8	1.104	243	258	322	181	100
SCHOTEN	1.297	1.436	6	142	5	198	36	1.823	375	577	536	256	79
STABROEK	531	806	-	52	4	72	7	941	169	364	266	91	51
WIJNEGEM	237	414	1	49	4	12	2	482	80	172	122	65	43
WOMMELGEM	308	623	2	60	2	18	5	710	125	246	210	82	47
WUUSTWEZEL	636	533	9	97	-	113	7	759	160	264	215	101	19
ZANDHOVEN	259	312	5	168	2	31	3	521	98	170	160	61	32
ZOERSEL	418	757	7	145	2	52	23	986	178	276	267	147	118
ZWIJNDRECHT	842	558	1	293	2	20	6	880	191	323	246	72	48
ARR. MECHELEN	13.282	4.649	326	6.321	80	701	200	12.277	2.254	4.747	3.414	1.153	709
BERLAAR	299	263	-	110	-	15	5	393	93	123	117	35	25
BONHEIDEN	306	402	20	253	5	33	3	716	142	189	218	75	92
BORNEM	767	215	2	390	2	35	3	647	127	246	178	61	35
DUFFEL	613	304	8	390	1	28	9	740	136	291	205	78	30
HEIST-OP-DEN-BERG	1.344	460	9	713	4	39	7	1.232	216	476	353	116	71
LIER	1.585	430	8	907	6	96	18	1.465	258	588	403	156	60



N.I.S. LOOP VAN DE BEVOLKING IN 1996		TABEL OO.87					BLZ. 1.- FOL. 2.-					ALLE ADMINISTRATIEVE EENHEDEN
UITWIJKING NAAR GEMEENTE, GROEP VAN PLAATSEN VAN BESTEMMING EN LEEFTIJDGROEP												
NAAR ANDERE GE- MEENTE ZELFDE ARROND.	NAAR ANDER ARR. BINNEN HET GEWEST			NAAR HET BUITEN- LAND	AMBT- HALVE GE- SCHRAPT	ALGE- MEEN TOTAAL	LEEFTIJDGROEPEN					WOONPLAATS
	BRUSSEL HOOFD- STAD	VLAAN- DEREN	WAL- LONIE				0 - 14 JAAR	15 - 29 JAAR	30 - 44 JAAR	45 - 64 JAAR	65 JAAR EN MEER	
244.145	22.533	105.062	77.833	36.674	21.193	507.440	94.089	191.049	138.015	56.354	27.933	HET RIJK
50.577	-	15.538	13.222	7.841	7.578	94.756	16.831	31.824	28.525	12.128	5.448	BRUSSELS HOOFDST. GEW.
50.577	-	15.538	13.222	7.841	7.578	94.756	16.831	31.824	28.525	12.128	5.448	ARR. BRUSSEL-HOOFDSTAD
3.358	-	1.682	1.081	322	494	6.937	1.294	2.462	1.924	828	429	ANDERLECHT
1.258	-	376	551	405	194	2.784	501	892	885	361	145	OUDEGEM
798	-	448	204	67	57	1.574	304	496	448	201	125	SINT-AGATHA-BERCHEM
8.034	-	2.753	1.644	961	1.046	14.438	2.493	4.844	4.360	1.958	783	BRUSSEL
2.511	-	553	727	431	492	4.714	777	1.631	1.491	575	240	ETTERBEEK
1.312	-	570	418	131	89	2.520	477	838	692	336	177	EVERE
2.646	-	609	707	315	187	4.464	867	1.438	1.326	539	294	VORST
1.023	-	445	213	78	72	1.831	347	540	536	255	153	GANSHOREN
5.066	-	808	1.275	751	1.627	9.527	1.309	3.324	3.234	1.203	457	ELSENE
1.889	-	775	455	144	208	3.471	606	1.098	1.050	438	279	JETTE
1.478	-	329	233	78	161	2.279	464	779	638	274	124	KOEKELBERG
3.838	-	1.225	748	188	312	6.311	1.408	2.060	1.718	732	393	SINT-JANS-MOLENBEEK
3.591	-	496	678	471	614	5.850	947	2.258	1.814	605	226	SINT-GILLIS
1.728	-	248	247	76	183	2.482	451	928	707	267	129	SINT-JOOST-TEN-NODE
5.313	-	1.611	1.352	529	179	8.984	1.689	3.083	2.593	1.111	508	SCHAARBEEK
2.607	-	994	1.086	1.030	913	6.630	1.173	2.009	1.995	1.053	400	UKKEL
942	-	190	347	298	158	1.935	346	626	579	273	111	WATERMAAL-BOSVOORDE
1.805	-	790	710	714	444	4.463	725	1.433	1.440	599	266	SINT-LAMBRECHTS-WOLUWE
1.380	-	636	546	852	148	3.562	653	1.085	1.095	520	209	SINT-PIETERS-WOLUWE
111.401	11.266	83.525	7.122	15.590	7.791	236.695	41.496	92.570	64.776	25.005	12.848	VLAAMS GEWEST
39.031	1.101	19.663	573	5.114	3.474	68.956	12.091	25.288	19.855	7.959	3.763	PROV. ANTWERPEN
25.653	754	10.055	385	3.676	2.906	43.429	7.733	14.914	12.869	5.423	2.490	ARR. ANTWERPEN
572	19	167	2	24	2	786	154	290	236	79	27	AARTSELAAR
9.411	535	5.257	236	2.071	2.523	20.033	3.523	6.284	6.405	2.589	1.232	ANTWERPEN
378	6	189	-	28	1	602	117	226	165	59	35	BOECHOUT
483	20	189	3	19	8	722	140	267	187	76	52	BOOM
724	3	112	3	19	10	871	199	268	272	90	42	BORSBEEK
1.313	20	199	16	306	65	1.919	352	684	537	253	93	BRASSCHAAT
643	5	208	5	65	45	971	156	377	251	142	45	BRECHT
977	6	239	8	73	28	1.331	258	431	416	153	73	EDEGEM
296	1	59	7	115	10	488	99	196	133	45	15	ESSEN
392	3	64	-	7	10	476	92	180	118	61	25	HEMIKSEM
255	3	63	6	17	2	346	64	131	100	32	19	HOVE
479	2	91	-	109	23	704	120	264	176	111	33	KALMTHOUT
1.053	11	136	16	152	30	1.398	222	504	373	208	91	KAPellen
595	13	246	3	47	9	913	149	360	259	95	50	KONTICH
158	7	146	2	22	-	335	63	144	89	25	14	LINT
322	4	272	2	27	4	631	109	249	170	82	21	MALLE
1.218	20	303	13	60	26	1.640	300	551	495	188	106	MORTSEL
275	1	86	3	1	1	367	83	127	107	27	23	NIEL
404	2	259	6	30	1	702	130	296	182	65	29	RANST
379	12	170	2	15	5	583	105	209	164	72	33	RUMST
235	1	64	-	4	2	306	54	120	81	37	14	SCHELLE
712	17	138	12	115	16	1.010	142	372	240	190	66	SCHILDE
1.272	21	201	13	118	27	1.652	283	600	450	215	104	SCHOTEN
812	1	78	2	39	12	944	180	352	272	100	40	STABROEK
332	3	66	-	12	6	419	61	146	115	64	33	WIJNEGEM
499	3	115	2	25	4	648	123	232	195	60	38	WOMMELGEM
389	-	119	16	62	24	610	129	218	162	71	30	WUUSTWEZEL
194	6	200	1	17	4	422	60	188	110	40	24	ZANDHOVEN
557	2	167	1	42	5	774	111	330	184	116	33	ZOERSEL
324	7	452	5	35	3	826	155	318	225	78	50	ZWIJNDRECHT
4.649	235	5.519	111	405	264	11.183	1.952	4.328	3.214	1.050	639	ARR. MECHELEN
213	3	127	4	10	4	361	55	143	107	30	26	BERLAAR
251	15	225	5	25	4	525	71	226	134	57	37	BONHEIDEN
197	3	238	6	22	2	468	77	197	119	50	25	BORNEM
273	6	308	7	9	18	621	133	234	170	63	21	DUFFEL
318	9	629	9	33	4	1.002	177	409	303	73	40	HEIST-OP-DEN-BERG
558	5	766	3	55	8	1.395	265	483	429	143	75	LIER

WOONPLAATS	N.I.S. LOOP VAN DE BEVOLKING IN 1996		TABEL OO.87					BLZ. 2.- FOL. 1.-					INWIJKing NAAR GEMEENTE, GROEP VAN PLAATSEN VAN HERKOMST EN LEEFTIJDGROEP					ALLE ADMINISTRATIEVE EENHEDEN				
	MI-GRANTEN BINNEN DE GE- MEENTE	VANUIT ANDERE GE- MEENTE ZELFDE ARROND.	VANUIT ANDER ARR. BINNEN HET GEWEST			VANUIT HET BUITEN- LAND	AMBT- HALVE INGE- SCHRE- VEN	ALGE- MEEN TOTAAL	LEEFTIJDGROEPEN													
			BRUSSEL HOOFD- STAD	VLAAMS GEWEST	WAALS GEWEST				0 - 14 JAAR	15 - 29 JAAR	30 - 44 JAAR	45 - 64 JAAR	65 JAAR EN MEER									
MECHELEN	5.078	708	192	1.780	47	310	120	3.157	495	1.337	879	307	139									
NIJLEN	665	265	4	398	1	20	9	697	133	268	194	62	40									
PUTTE	485	386	2	232	4	18	2	644	137	258	177	51	21									
PUURS	463	234	10	308	3	22	3	580	111	239	151	51	28									
SINT-AMANDS	156	114	3	116	1	15	5	254	36	90	68	31	29									
SINT-KATELIJNE-WAVER	433	606	15	296	2	23	2	944	207	329	268	52	88									
WILLEBROEK	1.088	262	53	428	4	47	14	808	163	313	203	78	51									
ARR. TURNHOUT	15.134	8.729	93	4.893	57	2.000	132	15.904	2.881	6.168	4.270	1.863	722									
ARENDONK	506	183	3	49	1	105	4	345	62	112	99	41	31									
BAARLE-HERTOG	75	43	-	5	-	61	-	109	23	39	31	13	3									
BALEN	667	395	4	241	4	52	4	700	146	272	175	59	48									
BEERSE	553	426	4	255	-	61	2	748	149	300	198	68	33									
DESSEL	302	224	1	36	-	19	3	283	62	116	69	25	11									
GEEL	1.457	703	9	319	10	76	7	1.124	161	477	315	129	42									
GROBBENDONK	241	163	-	319	2	17	5	506	75	189	151	66	25									
HERENTALS	1.164	564	12	371	6	64	7	1.024	151	444	281	105	43									
HERENTHOUT	298	93	1	125	-	6	1	226	46	97	50	17	16									
HERSELT	323	192	3	392	1	18	4	610	114	209	181	75	31									
HOOGSTRATEN	921	211	2	225	2	409	15	864	136	309	226	176	17									
HULSHOUT	189	99	-	257	-	13	4	373	68	160	101	31	13									
KASTERLEE	493	449	-	143	2	57	2	653	161	228	185	65	14									
LAAKDAL	336	216	1	202	3	15	2	439	71	208	102	33	25									
LILLE	465	310	3	198	-	13	1	525	97	200	139	62	27									
MEERHOUT	259	184	3	68	-	16	3	274	54	109	81	22	8									
MERKSPLAS	291	197	-	59	-	41	-	297	54	102	92	42	7									
MOL	1.204	591	13	261	4	141	11	1.021	193	389	284	114	41									
OLEN	260	302	-	76	-	22	4	404	77	178	102	36	11									
OUD-TURNHOUT	309	485	6	74	2	89	5	661	141	208	164	122	26									
RAVELS	483	229	2	82	1	264	2	580	106	164	148	118	44									
RETIE	248	203	1	73	4	61	-	342	58	133	92	49	10									
RIJKEVORSEL	386	183	-	201	-	50	3	437	84	175	111	37	30									
TURNHOUT	2.543	1.099	16	439	9	240	34	1.837	291	762	483	209	92									
VORSELAAR	224	179	-	116	-	5	1	301	68	113	80	31	9									
VOSELAAR	247	371	4	62	1	36	3	477	97	183	132	41	24									
WESTERLO	690	435	5	245	5	49	5	744	136	292	198	77	41									
VLAAMS BRABANT	30.793	20.417	12.002	12.499	2.451	6.331	505	54.205	10.529	19.823	16.085	5.298	2.470									
ARR. HALLE-VILVOORDE	15.883	9.650	10.603	5.112	1.734	3.452	292	30.843	6.610	10.145	9.429	3.201	1.458									
AFFLIGEM	242	184	38	212	7	12	2	455	92	188	136	32	7									
ASSE	1.029	498	537	242	65	73	15	1.430	266	551	415	145	53									
BEERSEL	583	542	505	106	67	85	14	1.319	322	367	447	128	55									
BEVER	38	21	22	9	28	10	-	90	23	27	23	13	4									
DILBEEK	1.039	498	1.123	247	71	81	16	2.036	423	640	582	232	159									
DROGENBOS	123	75	296	7	25	14	9	426	92	135	129	33	37									
GALMAARDEN	176	148	38	136	35	10	1	368	79	136	110	27	16									
GOOIK	223	257	76	61	8	9	4	415	76	167	109	42	21									
GRIMBERGEN	1.059	607	759	249	95	136	17	1.863	337	636	556	202	132									
HALLE	1.608	660	411	165	175	64	13	1.488	272	619	401	118	78									
HERNE	84	131	27	40	50	11	1	260	47	94	80	21	18									
HOEILAART	267	120	183	50	49	157	6	565	130	178	186	58	13									
KAMPENHOUT	196	149	89	253	6	28	7	532	105	190	147	73	17									
KAPELLE-OP-DEN-BOS	242	139	31	154	-	18	1	343	71	134	101	31	6									
KRAAINEM	162	143	497	46	83	290	8	1.067	240	297	346	152	32									
LENNIK	222	249	73	63	10	8	2	405	86	134	138	37	10									
LIEDEKERKE	432	244	64	202	13	15	2	540	106	203	123	61	47									
LINKEBEEK	91	50	192	6	32	47	5	332	95	80	113	25	19									
LONDERZEEL	469	215	47	276	6	32	2	578	106	250	162	36	24									
MACHELEN	376	266	371	96	33	33	13	812	188	292	227	82	23									
MEISE	378	426	275	130	22	68	15	936	195	280	328	98	35									
MERCHTEM	418	342	132	146	2	48	7	677	103	302	180	68	24									
OPWIJK	336	185	54	173	10	9	1	432	94	188	111	26	13									
OVERIJSE	459	196	550	224	198	630	16	1.814	480	406	636	209	83									
PEPINGEN	60	102	18	17	8	5	-	150	22	53	42	11	22									
ROOSDAAL	276	249	56	135	4	11	1	456	99	155	147	41	14									
SINT-GENESIUS-RODE	367	167	491	51	183	465	17	1.374	353	364	464	150	43									
SINT-PIETERS-LEEUEW	1.013	539	855	138	114	100	17	1.763	415	570	481	204	93									
STEENOKKERZEEL	334	248	115	121	21	51	8	564	107	182	181	70	24									

N.I.S. LOOP VAN DE BEVOLKING IN 1996		TABEL OO.87					BLZ. 2.- FOL. 2.-					ALLE ADMINISTRATIEVE EENHEDEN
UITWIJKING NAAR GEMEENTE, GROEP VAN PLAATSEN VAN BESTEMMING EN LEEFTIJDGROEP												
NAAR ANDERE GE- MEENTE ZELFDE ARROND.	NAAR ANDER ARR. BINNEN HET GEWEST			NAAR HET BUITEN- LAND	AMBT- HALVE GE- SCHRAPT	ALGE- MEEN TOTAAL	LEEFTIJDGROEPEN					WOONPLAATS
	BRUSSEL HOOFD- STAD	VLAAN- DEREN	WAL- LONIE				0 - 14 JAAR	15 - 29 JAAR	30 - 44 JAAR	45 - 64 JAAR	65 JAAR EN MEER	
1.136	143	1.700	47	146	188	3.360	606	1.194	1.009	303	248	MECHELEN
242	4	372	4	11	2	635	90	275	176	66	28	NIJLEN
374	4	194	-	11	3	586	78	270	139	62	37	PUTTE
209	13	267	4	24	8	525	83	218	139	61	24	PUURS
110	2	119	-	8	2	241	31	100	69	22	19	SINT-AMANDS
482	3	216	10	26	6	743	137	304	214	57	31	SINT-KATELIJNE-WAVER
286	25	358	12	25	15	721	149	275	206	63	28	WILBROEK
8.729	112	4.089	77	1.033	304	14.344	2.406	6.046	3.772	1.486	634	ARR. TURNHOUT
185	-	50	-	34	1	270	38	122	63	31	16	ARENDONK
52	-	6	-	49	5	112	20	44	30	14	4	BAARLE-HERTOG
369	4	217	11	22	11	634	138	241	171	54	30	BALEN
383	3	181	-	35	5	607	109	256	157	72	13	BEERSE
202	-	56	1	5	4	268	44	124	66	26	8	DESSEL
588	18	275	5	42	16	944	144	419	265	80	36	GEEL
183	1	223	1	18	4	430	75	179	106	50	20	GROBBENDONK
640	9	286	8	25	24	992	163	410	291	96	32	HERENTALS
106	-	106	-	6	1	219	35	100	56	16	12	HERENTHOUT
156	1	250	1	8	3	419	75	167	129	35	13	HERSELT
157	6	193	3	177	9	545	58	246	135	77	29	HOOGSTRATEN
115	1	180	-	3	5	304	66	108	90	29	11	HULSHOUT
440	10	113	1	41	7	612	125	230	139	78	40	KASTERLEE
253	2	201	2	13	4	475	74	209	132	43	17	LAAKDAL
254	2	110	-	21	2	389	62	174	97	36	20	LILLE
177	-	77	-	8	1	263	44	115	75	16	13	MEERHOUT
263	-	60	1	21	10	355	79	130	102	41	3	MERKSPLAS
581	13	312	18	111	12	1.047	154	434	282	122	55	MOL
321	1	76	1	9	6	414	53	197	95	45	24	OLEN
419	2	59	4	53	11	548	91	247	108	63	39	OUD-TURNHOUT
236	-	57	2	114	11	420	71	183	100	47	19	RAVELS
256	1	45	1	20	2	325	51	142	85	28	19	RETIE
239	-	136	4	15	2	396	63	196	69	61	7	RIJKEVORSEL
1.330	27	432	7	138	141	2.075	371	789	616	212	87	TURNHOUT
150	1	93	-	6	3	253	46	98	69	20	20	VORSELAAR
262	2	74	2	20	-	360	43	178	76	39	24	VOSELAAR
412	8	221	4	19	4	668	114	308	168	55	23	WESTERLO
20.417	7.776	12.674	3.777	4.549	1.336	50.529	9.311	18.343	14.636	5.589	2.650	VLAAMS BRABANT
9.650	6.750	6.756	2.998	2.779	775	29.708	5.722	10.357	8.488	3.504	1.637	ARR. HALLE-VILVOORDE
218	30	277	12	14	4	555	116	206	151	55	27	AFFLIGEM
547	416	387	119	60	19	1.548	315	554	437	146	96	ASSE
535	329	106	207	83	32	1.292	258	442	366	131	95	BEERSEL
9	3	25	17	2	1	57	12	18	15	6	6	BEVER
612	656	338	157	101	14	1.878	350	602	564	237	125	DILBEEK
113	179	18	48	10	9	377	79	106	119	38	35	DROGENBOS
84	21	123	31	8	1	268	50	108	69	24	17	GALMAARDEN
192	21	110	8	11	1	343	69	145	85	31	13	GOOK
810	529	342	134	91	67	1.973	368	652	595	254	104	GRIMBERGEN
652	214	266	304	32	23	1.491	292	577	401	136	85	HALLE
81	24	70	89	7	3	274	40	115	72	24	23	HERNE
127	100	104	97	111	23	562	116	184	165	84	13	HOEILAART
96	46	258	15	24	7	446	78	173	123	51	21	KAMPENHOUT
177	15	204	1	6	2	405	69	152	111	41	32	KAPELLE-OP-DEN-BOS
148	402	111	120	302	41	1.124	217	313	348	180	66	KRAAINEM
197	55	83	16	5	2	358	69	144	92	35	18	LENNIK
201	23	266	7	8	6	511	104	198	144	33	32	LIEDEKERKE
66	173	11	67	26	3	346	69	116	95	46	20	LINKEBEEK
158	47	309	4	21	2	541	88	254	152	35	12	LONDERZEEL
313	181	153	42	38	14	741	154	251	218	83	35	MACHELEN
416	163	174	44	52	5	854	152	310	230	108	54	MEISE
244	58	195	11	26	24	558	88	262	140	53	15	MERCHTEM
146	26	229	8	5	1	415	80	181	109	30	15	OPWIJK
177	391	268	296	540	91	1.763	419	504	524	239	77	OVERIJSE
97	7	32	14	-	3	153	26	59	43	14	11	PEPINGEN
174	29	196	13	6	2	420	77	189	108	36	10	ROOSDAAL
251	405	52	305	376	82	1.471	294	474	432	218	53	SINT-GENESIUS-RODE
588	591	162	230	78	25	1.674	319	594	474	183	104	SINT-PIETERS-LEEUV
185	86	154	43	29	15	512	92	182	140	65	33	STEENOKKERZEEL

WOONPLAATS	MI-GRANTEN BINNEN DE GE-MEENTE		VANUIT ANDER ARR. BINNEN HET GEWEST			VANUIT HET BUITEN-LAND	AMBTS-HALVE INGE-SCHRE-VEN	ALGE-MEEN TOTAAL	LEEFTIJDGROEPEN				
	VANUIT ANDERE GE-MEENTE ZELFDE ARROND.	BRUSSEL HOOFD-STAD	VLAAMS GEWEST	WAALS GEWEST	0 - 14 JAAR				15 - 29 JAAR	30 - 44 JAAR	45 - 64 JAAR	65 JAAR EN MEER	
													N.I.S. LOOP VAN DE BEVOLKING IN 1996
TERNAT	399	305	152	96	11	13	3	580	124	184	177	66	29
VILVOORDE	1.326	781	816	320	55	103	26	2.101	452	698	627	226	98
WEMMEL	434	202	593	69	51	72	18	1.005	189	326	298	120	72
WEZEMBEEK-OPPEM	237	131	377	92	70	284	5	959	266	226	321	106	40
ZAVENTEM	801	293	661	386	122	412	11	1.885	385	531	612	185	72
ZEMST	384	288	79	394	5	48	9	823	170	262	293	73	25
ARR. LEUVEN	14.910	10.767	1.399	7.387	717	2.879	213	23.362	3.919	9.678	6.656	2.097	1.012
AARSCHOT	1.048	641	36	378	6	22	10	1.093	168	464	296	112	53
BEGIJNENDIJK	126	221	4	126	-	5	3	359	65	136	105	29	24
BEKKEVOORT	81	179	3	57	-	2	2	243	44	97	75	20	7
BERTEM	143	242	42	78	7	42	4	415	91	154	120	32	18
BIERBEEK	111	310	11	69	11	14	3	418	69	144	123	52	30
BOORTMEERBEEK	265	103	66	360	16	32	15	592	122	219	162	65	24
BOUTERSEM	112	282	10	35	2	2	-	331	67	122	97	22	23
DIEST	913	246	11	500	17	56	8	838	128	365	227	86	32
GEETBETS	122	133	1	142	1	5	-	282	50	124	72	27	9
GLABBEEK	57	160	3	16	3	11	1	194	42	75	59	14	4
HAACHT	301	291	28	185	7	20	4	535	99	229	135	52	20
HERENT	394	654	43	200	23	46	3	969	171	338	315	90	55
HOEGAARDEN	142	185	18	27	56	8	-	294	67	109	81	31	6
HOLSBEEK	107	420	10	49	2	8	-	489	118	145	167	41	18
HULDENBERG	169	175	96	132	57	65	4	529	127	160	169	47	26
KEERBERGEN	218	164	31	439	4	75	3	716	177	183	224	93	39
KORTENAKEN	139	172	3	57	8	8	2	250	41	108	68	24	9
KORTENBERG	478	252	161	374	21	121	3	932	178	322	283	101	48
LANDEN	420	194	38	159	100	24	2	517	91	199	152	45	30
LEUVEN	5.421	1.937	221	2.259	120	1.523	89	6.149	514	3.561	1.501	397	176
LINTER	86	227	5	35	4	7	2	280	61	116	73	22	8
LUBBEEK	215	620	9	63	2	22	-	716	159	249	225	46	37
OD-HEVERLEE	207	319	34	78	44	24	9	508	119	157	164	60	8
ROTSELAAR	222	500	29	123	5	34	11	702	150	250	227	59	16
SCHERPENHEUVEL-ZICH.	638	392	27	246	8	28	7	708	111	288	214	65	30
TERVUREN	392	79	341	338	71	570	6	1.405	385	320	492	174	34
TIELT-WINGE	151	334	18	93	-	18	-	463	86	162	149	31	35
TIENEN	1.757	823	44	278	106	49	19	1.319	229	518	370	138	64
TREMELO	285	305	50	325	3	34	1	718	110	207	214	85	102
ZOUTLEEUV	190	207	6	166	13	4	2	398	80	157	97	37	27
LIMBURG	31.455	11.364	242	10.898	696	4.962	333	28.495	4.879	11.754	7.535	3.082	1.245
ARR. HASSELT	15.774	6.310	149	5.768	252	1.288	189	13.956	2.399	5.927	3.724	1.291	615
AS	172	169	-	121	4	19	2	315	57	131	98	25	4
BERINGEN	1.437	703	13	307	16	103	21	1.163	236	525	264	98	40
DIEPENBEEK	558	371	2	316	5	67	4	765	145	336	219	48	17
GENK	3.687	643	16	764	39	343	33	1.838	329	765	494	192	58
GINGELOM	189	108	15	111	29	10	2	275	50	114	74	25	12
HALEN	157	118	2	178	1	12	-	311	52	128	86	21	24
HAM	249	180	5	182	2	28	4	401	74	173	105	41	8
HASSELT	3.342	1.140	30	1.263	41	258	65	2.797	386	1.208	737	301	165
HERK-DE-STAD	273	241	3	122	4	19	2	391	63	183	101	34	10
HEUSDEN-ZOLDER	852	528	9	262	15	124	10	948	188	394	251	77	38
LEOPOLDSEBURG	652	238	12	308	12	50	6	626	114	288	153	42	29
LUMMEN	329	291	6	106	7	12	4	426	82	177	117	30	20
NIEUWERKERKEN	138	173	3	75	5	9	-	265	51	98	81	19	16
OPGLABBEEK	245	171	-	164	2	36	-	373	68	173	93	29	10
SINT-TRUIDEN	1.955	377	23	722	59	70	32	1.283	196	491	357	153	86
TESSENDERLO	566	228	3	395	4	23	1	654	123	270	180	56	25
ZONHOVEN	801	516	2	244	4	51	2	819	137	350	231	64	37
ZUTENDAAL	172	115	5	128	3	54	1	306	48	123	83	36	16
ARR. MAASEIK	8.125	2.932	44	2.587	43	1.924	54	7.584	1.336	2.981	1.936	988	343
BOCHOLT	410	245	1	74	5	104	2	431	71	175	101	54	30
BREE	490	321	6	129	6	52	1	515	98	213	118	59	27
DILSEN-STOKKEM	618	163	5	417	4	157	1	747	149	272	220	89	17
HAMONT-ACHEL	467	158	1	62	1	316	3	541	68	189	132	118	34
HECHTEL-EKSEL	307	204	-	193	1	103	4	505	99	200	127	65	14
HOUTHALEN-HELCHTER.	1.075	108	1	609	16	106	7	847	143	407	185	74	38
KINROOI	345	169	3	45	1	177	5	400	86	143	107	49	15

N.I.S. LOOP VAN DE BEVOLKING IN 1996		TABEL 00.87					BLZ. 3.- FOL. 2.-					ALLE ADMINISTRATIEVE EENHEDEN
UITWIJKING NAAR GEMEENTE, GROEP VAN PLAATSEN VAN BESTEMMING EN LEEFTIJDGROEP												
NAAR ANDERE GE- MEENTE ZELFDE ARROND.	NAAR ANDER ARR. BINNEN HET GEWEST			NAAR HET BUITEN- LAND	AMBT- HALVE GE- SCHRAPT	ALGE- MEEN TOTAAL	LEEFTIJDGROEPEN					WOONPLAATS
	BRUSSEL HOOFD- STAD	VLAAN- DEREN	WAL- LONIE				0 - 14 JAAR	15 - 29 JAAR	30 - 44 JAAR	45 - 64 JAAR	65 JAAR EN MEER	
285	53	148	12	10	8	516	79	202	149	55	31	TERNAT
694	434	384	98	54	89	1.753	342	619	509	192	91	VILVOORDE
299	353	110	122	77	23	984	177	302	273	145	87	WEMMEL
172	246	133	110	211	45	917	181	287	238	158	53	WEZEMBEEK-OPPEM
356	407	521	187	320	87	1.878	346	623	580	255	74	ZAVENTEM
230	37	437	10	35	1	750	137	259	217	83	54	ZEMST
10.767	1.026	5.918	779	1.770	561	20.821	3.589	7.986	6.148	2.085	1.013	ARR. LEUVEN
520	14	380	10	16	20	960	169	394	272	89	36	AARSCHOT
153	1	103	4	4	1	266	42	112	71	25	16	BEGIJNENDIJK
129	2	34	3	8	6	182	25	82	46	19	10	BEKKEVOORT
214	33	60	17	54	4	382	57	143	112	54	16	BERTEM
326	12	65	11	23	3	440	50	184	116	52	38	BIERBEEK
135	37	325	20	14	3	534	93	220	134	57	30	BOORTMEERBEEK
259	11	29	10	9	3	321	50	97	85	41	48	BOUTERSEM
270	17	442	3	31	23	786	116	334	220	77	39	DIEST
123	3	113	2	8	2	251	52	104	72	15	8	GEETBETS
141	1	23	2	5	3	175	27	70	56	13	9	GLABBEEK
259	17	142	6	25	5	454	68	173	123	53	37	HAACHT
588	39	189	6	50	6	878	164	341	278	70	25	HERENT
164	13	42	31	3	12	265	49	101	76	29	10	HOEGAARDEN
233	1	47	4	6	-	291	53	142	72	18	6	HOLSBEK
123	45	103	79	59	17	426	86	136	133	48	23	HULDENBERG
189	32	286	4	76	11	598	94	231	156	96	21	KEERBERGEN
150	1	43	-	-	2	196	19	86	56	24	11	KORTENAKEN
270	101	297	24	111	5	808	148	273	213	107	67	KORTENBERG
132	17	160	106	12	1	428	77	163	119	40	29	LANDEN
3.041	258	1.532	146	617	349	5.943	1.026	2.266	1.972	460	219	LEUVEN
205	1	63	8	5	1	283	55	117	83	17	11	LINTER
458	7	75	9	24	2	575	86	269	155	48	17	LUBBEEK
293	23	83	73	48	15	535	85	214	142	74	20	OUD-HEVERLEE
389	23	105	5	32	2	556	106	199	170	54	27	ROTSelaar
351	4	220	2	7	3	587	94	235	158	66	34	SCHERPENHEUVEL-ZICHEM
196	248	330	99	448	39	1.360	266	408	385	227	74	TERVUREN
284	3	61	-	17	2	367	76	145	102	30	14	TIELT-WINGE
781	47	240	81	42	17	1.208	239	449	352	102	66	TIENEN
235	13	190	7	14	1	460	64	171	141	50	34	TREMELO
156	2	136	7	2	3	306	53	127	78	30	18	ZOUTLEEUW
11.364	317	11.303	598	2.404	577	26.563	4.291	11.603	7.016	2.509	1.144	LIMBURG
6.310	184	5.780	205	677	304	13.480	2.206	5.827	3.621	1.254	552	ARR. HASSELT
168	1	126	4	33	2	334	53	154	81	36	10	AS
685	14	356	10	51	22	1.138	220	522	268	87	41	BERINGEN
289	2	284	19	50	15	659	110	294	173	69	13	DIEPENBEEK
849	21	889	24	143	62	1.988	333	836	560	172	87	GENK
123	13	121	27	6	4	294	59	123	69	23	20	GINGELOM
116	3	174	3	11	1	308	58	124	88	27	11	HALEN
204	2	118	5	10	5	344	63	148	78	37	18	HAM
1.166	59	1.256	39	165	94	2.779	421	1.176	817	270	95	HASSELT
224	3	149	2	9	4	391	65	170	102	37	17	HERK-DE-STAD
600	13	282	1	49	14	959	151	427	226	108	47	HEUSDEN-ZOLDER
290	11	296	15	24	16	652	108	272	162	71	39	LEOPOLDSBURG
288	3	126	3	4	1	425	74	192	105	36	18	LUMMEN
126	1	86	3	1	1	218	33	104	57	18	6	NIEUWERKERKEN
163	-	138	2	6	5	314	47	142	80	32	13	OPGLABBEEK
376	21	715	39	36	49	1.236	195	514	357	113	57	SINT-TRUIDEN
158	2	310	8	18	2	498	77	216	134	43	28	TESSENDERLO
385	12	225	1	30	6	659	96	303	183	50	27	ZONHOVEN
100	3	129	-	31	1	264	43	110	81	25	5	ZUTENDAAL
2.932	68	2.739	55	686	111	6.591	1.062	2.942	1.664	611	312	ARR. MAASEIK
193	3	81	2	45	7	331	53	158	81	22	17	BOCHOLT
268	6	150	2	21	8	455	74	213	123	31	14	BREE
192	5	310	7	45	21	580	91	248	146	69	26	DILSEN-STOKKEM
197	2	70	-	125	11	405	50	170	96	52	37	HAMONT-ACHEL
208	5	158	1	40	5	417	67	169	112	43	26	HECHTEL-EKSEL
144	17	709	20	57	-	947	172	417	252	68	38	HOUTHALLEN-HELCHTEREN
194	-	52	6	44	5	301	43	131	86	33	8	KINROOI

N.I.S. LOOP VAN DE BEVOLKING IN 1996	TABEL OO.87		BLZ. 4.- FOL. 1.-						ALLE ADMINISTRATIEVE EENHEDEN				
	INWIJKING NAAR GEMEENTE, GROEP VAN PLAATSEN VAN HERKOMST EN LEEFTIJDGROEP												
	WOONPLAATS	MI-GRANTEN BINNEN DE GE- MEENTE	VANUIT ANDERE GE- MEENTE ZELFDE ARROND.	VANUIT ANDER ARR. BINNEN HET GEWEST			VANUIT HET BUITEN- LAND	AMBT- HALVE INGE- SCHRE- VEN	ALGE- MEEN TOTAAL	LEEFTIJDGROEPEN			
BRUSSEL HOOFD- STAD				VLAAMS GEWEST	WAALS GEWEST	0 - 14 JAAR				15 - 29 JAAR	30 - 44 JAAR	45 - 64 JAAR	65 JAAR EN MEER
LOMMEL	1.980	248	4	316	1	259	13	841	151	313	230	117	30
MAASEIK	946	355	9	267	3	267	5	906	163	339	251	114	39
MEEUWEN-GRUITRODE	237	165	1	169	4	40	1	380	73	167	90	38	12
NEERPELT	458	277	3	75	-	228	2	585	99	195	157	111	23
OVERPELT	299	277	3	98	-	69	5	452	58	194	99	61	40
PEER	493	242	7	133	1	46	5	434	78	174	119	39	24
ARR. TONGEREN	7.556	2.122	49	2.543	401	1.750	90	6.955	1.144	2.846	1.875	803	287
ALKEN	228	49	-	294	1	15	5	364	65	161	108	16	14
BILZEN	1.314	424	7	507	20	109	10	1.077	175	462	293	90	57
BORGLOON	257	126	1	196	20	9	2	354	67	146	107	25	9
HEERS	167	54	11	116	35	4	1	221	47	85	57	24	8
HERSTAPPE	-	-	-	-	1	1	-	2	1	1	-	-	-
HOESELT	240	218	2	117	3	19	2	361	60	159	103	28	11
KORTESSEM	113	136	-	158	1	12	1	308	67	117	80	30	14
LANAKEN	1.110	285	7	245	16	760	23	1.336	165	538	347	251	35
MAASMECHELEN	1.932	185	12	424	27	353	21	1.022	155	430	263	137	37
RIEMST	424	230	-	54	36	306	3	629	107	267	161	63	31
TONGEREN	1.511	315	8	276	154	91	20	864	161	314	239	96	54
VOEREN	104	4	1	6	87	61	1	160	27	50	47	27	9
WELLEN	156	96	-	150	-	10	1	257	47	116	70	16	8
PROV. OOST-VL.	63.915	22.186	1.399	22.553	778	3.331	657	50.904	8.900	20.890	13.528	4.668	2.918
ARR. AALST	11.976	4.076	673	4.082	161	316	102	9.410	1.700	3.839	2.535	819	517
AALST	4.813	927	206	1.244	27	157	42	2.603	417	1.091	726	235	134
DENDERLEEUV	714	275	72	324	5	17	6	699	115	287	188	59	50
ERPE-MERE	518	596	34	172	9	15	9	835	157	338	212	54	74
GERAARDSBERGEN	1.452	304	134	465	89	21	14	1.027	210	399	279	99	40
HAALTERT	481	484	18	154	7	12	8	683	142	259	196	53	33
HERZELE	516	375	23	164	2	13	2	579	106	250	149	33	41
LEDE	545	277	31	290	5	14	4	621	133	239	171	61	17
NINOVE	1.634	435	105	595	6	52	13	1.206	229	503	303	112	59
SINT-LIEVENS-HOUTEM	237	161	15	131	-	7	1	315	59	135	93	14	14
ZOTTEGEM	1.066	242	35	543	11	8	3	842	132	338	218	99	55
ARR. DENDERMONDE	7.961	2.389	179	3.695	50	321	62	6.696	1.208	2.802	1.744	574	368
BERLARE	507	290	7	274	4	15	5	595	110	244	119	69	53
BUGGENHOUT	412	114	31	329	7	13	3	497	78	205	151	39	24
DENDERMONDE	1.970	651	56	628	6	62	17	1.420	223	597	398	125	77
HAMME	1.254	180	6	330	2	52	3	573	102	257	127	60	27
LAARNE	311	113	2	285	3	14	2	419	85	170	123	30	11
LEBBEKE	667	349	31	367	12	22	5	786	131	338	210	66	41
WAASMUNSTER	255	106	2	391	6	25	7	537	140	180	144	51	22
WETTEREN	1.166	225	15	616	4	45	13	918	153	403	223	68	71
WICHELEN	353	212	4	209	4	6	1	436	87	194	113	25	17
ZELE	1.066	149	25	266	2	67	6	515	99	214	136	41	25
ARR. EEKLO	3.474	1.101	19	1.633	16	179	22	2.970	503	1.234	716	327	190
ASSENEDE	525	197	2	268	-	33	1	501	106	211	104	44	36
EEKLO	1.091	325	1	395	6	35	8	770	118	330	172	92	58
KAPRIJKE	130	191	1	127	-	13	-	332	77	122	85	30	18
MALDEGEM	824	166	1	390	5	40	6	608	89	266	153	69	31
SINT-LAUREINS	160	120	-	77	4	23	2	226	39	89	66	22	10
ZELZATE	744	102	14	376	1	35	5	533	74	216	136	70	37
ARR. GENT	25.176	10.255	268	7.233	145	1.757	356	20.014	3.233	8.255	5.464	1.810	1.252
AALTER	785	329	2	298	4	14	3	650	111	267	164	70	38
DEINZE	1.044	640	8	347	13	35	7	1.050	160	405	260	119	106
DE PINTE	144	328	5	83	2	17	5	440	94	142	145	46	13
DESTELBERGEN	324	569	5	179	7	25	5	790	151	297	226	77	39
EVERGEM	1.143	983	6	383	8	59	5	1.444	293	513	386	112	140
GAVERE	240	330	-	184	-	9	1	524	106	164	159	41	54
GENT	17.572	2.798	200	3.697	97	1.376	304	8.472	1.048	4.064	2.295	753	312
KNESSELARE	226	132	-	128	-	8	1	269	51	124	66	18	10
LOCHRISTI	522	573	5	216	-	17	5	816	155	274	220	84	83
LOVENDEGEM	197	317	4	74	5	9	1	410	72	165	104	34	35
MELLE	266	411	4	172	1	11	3	602	117	201	164	66	54
MERELBEKE	594	751	8	168	-	19	2	948	191	326	287	74	70

N.I.S. LOOP VAN DE BEVOLKING IN 1996		TABEL OO.87					BLZ. 4.- FOL. 2.-					ALLE ADMINISTRATIEVE EENHEDEN
UITWIJKING NAAR GEMEENTE, GROEP VAN PLAATSEN VAN BESTEMMING EN LEEFTIJDGROEP												
NAAR ANDERE GE- MEENTE ZELFDE ARROND.	NAAR ANDER ARR. BINNEN HET GEWEST			NAAR HET BUITEN- LAND	AMBT- HALVE GE- SCHRAPT	ALGE- MEEN TOTAAL	LEEFTIJDGROEPEN					WOONPLAATS
	BRUSSEL HOOFD- STAD	VLAAN- DEREN	WAL- LONIE				0 - 14 JAAR	15 - 29 JAAR	30 - 44 JAAR	45 - 64 JAAR	65 JAAR EN MEER	
191	8	417	1	102	14	733	119	348	167	66	33	LOMMEL
292	7	263	8	100	17	687	109	302	169	75	32	MAASEIK
215	3	141	-	20	-	379	66	170	95	25	23	MEEUWEN-GRUITRODE
329	3	119	3	35	8	497	74	239	110	50	24	NEERPELT
245	1	111	-	21	8	386	60	162	111	34	19	OVERPELT
264	8	158	5	31	7	473	84	215	116	43	15	PEER
2.122	65	2.784	338	1.041	162	6.512	1.023	2.834	1.731	644	280	ARR. TONGEREN
79	3	274	2	19	4	381	64	154	115	37	11	ALKEN
349	11	467	12	73	28	940	141	421	265	78	35	BILZEN
132	3	156	7	2	2	302	47	135	76	29	15	BORGLOON
64	3	135	37	10	3	252	53	115	55	22	7	HEERS
2	-	-	2	-	-	4	1	3	-	-	-	HERSTAPPE
220	2	106	-	15	4	347	56	141	101	36	13	HOESELT
102	8	165	10	17	-	302	55	133	71	31	12	KORTESSEM
317	6	272	22	434	39	1.090	141	505	275	127	42	LANAKEN
189	12	678	22	205	40	1.146	190	482	305	130	39	MAASMECHELEN
252	5	99	28	179	15	578	79	271	145	45	38	RIEMST
314	11	291	111	52	24	803	141	311	233	70	48	TONGEREN
18	1	17	85	34	1	156	22	63	43	18	10	VOEREN
84	-	124	-	1	2	211	33	100	47	21	10	WELLEN
22.186	1.252	21.292	890	1.809	1.484	48.913	8.490	19.745	13.241	4.610	2.827	PROV. OOST-VLAANDEREN
4.076	416	3.722	154	189	144	8.701	1.551	3.530	2.383	735	502	ARR. AALST
1.011	154	1.187	26	71	63	2.512	452	952	742	228	138	AALST
398	25	289	5	11	3	731	148	296	172	65	50	DENDERLEEUV
546	15	154	6	17	6	744	111	311	213	66	43	ERPE-MERE
263	90	464	84	24	15	940	179	361	264	77	59	GERAARDBERGEN
412	16	134	2	7	4	575	102	241	144	43	45	HAALTERT
306	15	143	2	13	3	482	85	208	109	48	32	HERZELE
323	12	311	1	3	5	655	120	266	177	51	41	LEDE
459	73	469	16	31	31	1.079	190	435	308	99	47	NINOVE
149	5	135	7	-	4	300	53	147	75	12	13	SINT-LIEVENS-HOUTEM
209	11	436	5	12	10	683	111	313	179	46	34	ZOTTEGEM
2.389	123	3.498	52	158	100	6.320	1.073	2.749	1.672	544	282	ARR. DENDERMONDE
220	8	233	3	11	7	482	98	200	124	34	26	BERLARE
225	13	266	3	14	-	521	94	218	138	46	25	BUGGENHOUT
566	31	607	13	45	29	1.291	192	563	357	119	60	DENDERMONDE
196	9	354	-	13	7	579	104	293	132	38	12	HAMME
158	5	245	10	7	4	429	65	202	107	39	16	LAARNE
296	10	305	6	11	11	639	91	272	169	68	39	LEBBEKE
74	7	354	2	14	12	463	99	185	123	43	13	WAASMUNSTER
262	17	577	7	21	24	908	150	368	270	76	44	WETTEREN
167	4	237	1	4	1	414	73	170	120	30	21	WICHELEN
225	19	320	7	18	5	594	107	278	132	51	26	ZELE
1.101	23	1.574	7	156	49	2.910	475	1.273	689	289	184	ARR. EEKLO
204	3	244	1	26	6	484	86	210	113	50	25	ASSENEDE
313	6	436	1	31	22	809	125	356	208	72	48	EEKLO
119	1	119	-	10	-	249	46	102	57	26	18	KAPRIJKE
206	8	367	3	32	11	627	110	281	152	56	28	MALDEGEM
154	-	60	-	19	4	237	40	95	53	23	26	SINT-LAUREINS
105	5	348	2	38	6	504	68	229	106	62	39	ZELZATE
10.255	415	7.228	190	853	967	19.908	3.385	7.609	5.645	2.022	1.247	ARR. GENT
234	2	274	1	21	6	538	101	238	136	39	24	AALTER
499	7	325	8	21	13	873	157	368	222	91	35	DEINZE
282	10	93	6	36	1	428	88	159	115	44	22	DE PINTE
519	6	277	14	25	3	844	162	323	226	89	44	DESTELBERGEN
631	9	401	4	36	11	1.092	169	472	286	119	46	EVERGEM
195	1	179	2	11	2	390	57	161	104	42	26	GAVERE
4.430	298	3.532	128	511	878	9.777	1.642	3.444	3.026	989	676	GENT
151	5	149	-	6	-	311	60	131	77	25	18	KNESSELARE
352	6	245	-	8	10	621	105	266	168	62	20	LOCHRISTI
332	-	94	5	15	2	448	81	183	112	45	27	LOVENDEGEM
358	11	165	1	17	4	556	106	194	161	61	34	MELLE
614	14	187	5	18	4	842	129	338	220	93	62	MERELBEKE

N.I.S. LOOP VAN DE BEVOLKING IN 1996	TABEL 00.87						BLZ. 5.- FOL. 1.-					ALLE ADMINISTRATIEVE EENHEDEN		
	INWIJKING NAAR GEMEENTE, GROEP VAN PLAATSEN VAN HERKOMST EN LEEFTIJDSGROEP													
	WOONPLAATS	MI-GRANTEN BINNEN DE GE- MEENTE	VANUIT ANDERE GE- MEENTE ZELFDE ARROND.	VANUIT ANDER ARR. BINNEN HET GEWEST			VANUIT HET BUITEN- LAND	AMBS- HALVE INGE- SCHRE- VEN	ALGE- MEEN TOTAAL	LEEFTIJDSGROEPEN				
BRUSSEL HOOFD- STAD				VLAAMS GEWEST	WAALS GEWEST	0 - 14 JAAR				15 - 29 JAAR	30 - 44 JAAR	45 - 64 JAAR	65 JAAR EN MEER	
MOERBEKE	182	63	1	139	-	15	-	218	35	80	58	26	19	
NAZARETH	256	373	4	110	3	20	1	511	85	179	142	35	70	
NEVELE	237	329	7	64	-	15	-	415	77	149	116	55	18	
OOSTERZELE	272	257	4	228	2	18	4	513	112	190	162	30	19	
SINT-MARTENS-LATEM	142	324	3	76	1	51	2	457	103	120	152	45	37	
WAARSCHOOT	209	164	-	151	-	11	-	326	49	145	74	36	22	
WACHTEBEKE	188	139	-	141	1	11	1	293	45	122	61	29	36	
ZOMERGEM	232	250	-	107	-	5	3	365	69	122	88	28	58	
ZULTE	401	195	2	288	1	12	3	501	109	206	135	32	19	
ARR. OUDENAARDE	4.149	1.330	203	2.129	365	193	20	4.240	819	1.660	1.078	416	267	
BRAKEL	464	89	29	300	22	11	1	452	84	174	95	56	43	
HOREBEKE	30	45	-	30	-	2	-	77	15	25	21	10	6	
KLUISBERGEN	179	113	6	105	16	4	1	245	39	106	51	20	29	
KRUISSHOUTEM	210	67	1	221	-	8	-	297	61	120	87	24	5	
LIERDE	104	48	7	207	1	7	-	270	46	120	71	22	11	
MAARKEDAL	109	211	1	84	7	5	-	308	51	99	78	28	52	
OUDENAARDE	1.132	364	29	426	22	68	4	913	153	377	238	102	43	
RONSE	1.504	147	116	217	296	65	14	855	202	315	220	82	36	
WORTEGEM-PETEGEM	143	85	7	140	1	7	-	240	55	92	63	16	14	
ZINGEM	140	94	-	188	-	12	-	294	65	108	78	33	10	
ZWALM	134	67	7	211	-	4	-	289	48	124	76	23	18	
ARR. SINT-NIKLAAS	11.179	3.035	57	3.781	41	565	95	7.574	1.437	3.100	1.991	722	324	
BEVEREN	2.193	414	4	844	8	100	7	1.377	268	586	386	135	52	
KRUIBEKE	500	175	4	271	3	12	3	468	94	200	109	35	30	
LOKEREN	2.344	196	18	840	4	123	7	1.188	239	519	310	95	25	
SINT-GILLIS-WAAS	508	439	-	149	-	34	10	632	140	234	158	65	35	
SINT-NIKLAAS	3.873	974	24	982	13	183	47	2.223	379	934	586	215	109	
STEKENE	639	321	3	265	-	48	11	648	128	244	171	79	26	
TEMSE	1.122	516	4	430	13	65	10	1.038	189	433	271	98	47	
PROV. WEST-VL.	49.379	18.403	878	18.519	1.620	2.402	457	42.279	7.506	16.800	9.894	5.324	2.755	
ARR. BRUGGE	13.422	4.734	231	4.070	247	882	159	10.323	1.661	3.891	2.566	1.517	688	
BEERNEM	403	287	5	213	3	13	7	528	93	181	160	63	31	
BLANKENBERGE	1.376	314	60	538	91	53	37	1.093	150	303	242	264	134	
BRUGGE	7.198	1.576	60	1.429	59	553	70	3.747	583	1.649	927	423	165	
DAMME	223	306	3	107	3	11	1	431	97	144	133	36	21	
JABBEKE	211	350	8	215	2	13	1	589	110	194	161	70	54	
KNOKKE-HEIST	2.117	349	88	716	79	170	27	1.429	155	373	291	428	182	
OOSTKAMP	572	583	6	241	1	20	3	854	147	365	220	91	31	
TORHOUT	622	237	1	305	6	10	9	568	93	261	135	48	31	
ZEDELGEM	588	622	-	277	3	34	3	939	205	373	246	80	35	
ZUIENKERKE	112	110	-	29	-	5	1	145	28	48	51	14	4	
ARR. DIKSMUIDE	1.566	386	10	1.263	7	50	2	1.718	337	687	371	173	150	
DIKSMUIDE	581	138	2	480	2	19	-	641	124	258	150	67	42	
HOUTHULST	366	80	1	190	-	14	2	287	58	96	66	26	41	
KOEKELARE	254	71	4	285	1	10	-	371	79	147	80	41	24	
KORTEMARK	320	75	-	232	-	6	-	313	52	149	59	22	31	
LO-RENINGE	45	22	3	76	4	1	-	106	24	37	16	17	12	
ARR. IEPER	4.260	1.217	20	1.218	148	138	10	2.751	518	1.266	605	243	119	
HEUVELLAND	235	166	2	47	27	22	-	264	43	122	66	29	4	
IEPER	1.727	391	12	408	17	43	6	877	150	393	195	79	60	
LANGEMARK-POELKAP.	235	161	-	83	1	5	-	250	57	114	57	16	6	
MESEN	24	9	2	4	6	16	-	37	4	19	8	5	1	
POPERINGE	837	221	1	174	1	19	1	417	94	164	98	42	19	
VLETEREN	54	32	-	35	1	1	2	71	8	34	17	11	1	
WERVIK	850	80	3	309	89	25	1	507	110	237	105	39	16	
ZONNEBEKE	298	157	-	158	6	7	-	328	52	183	59	22	12	
ARR. KORTRIJK	10.940	5.256	96	2.962	491	573	56	9.434	1.756	4.102	2.282	819	475	
ANZEGEM	316	257	1	163	6	13	-	440	82	183	117	33	25	
AVELGEM	263	146	3	102	49	7	-	307	62	122	75	28	20	
DEERLIJK	333	306	6	85	3	4	-	404	72	187	102	22	21	
HARELBEKE	740	742	7	236	9	29	-	1.023	186	489	245	70	33	
KORTRIJK	4.133	1.349	48	881	143	228	34	2.683	436	1.144	678	257	168	



N.I.S. LOOP VAN DE BEVOLKING IN 1996		TABEL OO.87					BLZ. 5.- FOL. 2.-					ALLE ADMINISTRATIEVE EENHEDEN
		UITWIJKING NAAR GEMEENTE, GROEP VAN PLAATSEN VAN BESTEMMING EN LEEFTIJDGROEP										
NAAR ANDERE GE- MEENTE ZELFDE ARROND.	NAAR ANDER ARR. BINNEN HET GEWEST			NAAR HET BUITEN- LAND	AMBT- HALVE GE- SCHRAPT	ALGE- MEEN TOTAAL	LEEFTIJDGROEPEN					WOONPLAATS
	BRUSSEL HOOFD- STAD	VLAAN- DEREN	WAL- LONIE				0 - 14 JAAR	15 - 29 JAAR	30 - 44 JAAR	45 - 64 JAAR	65 JAAR EN MEER	
53	1	170	1	12	4	241	57	99	57	15	13	MOERBEKE
305	7	108	1	10	-	431	72	167	117	51	24	NAZARETH
255	1	77	3	5	-	341	47	149	62	42	41	NEVELE
166	10	256	4	19	9	464	86	192	123	47	16	OOSTERZELE
288	17	52	3	34	10	404	60	138	118	47	41	SINT-MARTENS-LATEM
111	1	101	-	12	6	231	38	104	50	28	11	WAARSCHOOT
143	2	177	1	25	1	349	49	151	89	30	30	WACHTEBEKE
178	2	98	-	3	-	281	49	136	71	21	4	ZOMERGEM
159	5	268	3	8	3	446	70	196	105	42	33	ZULTE
1.330	185	1.857	432	114	61	3.979	696	1.629	979	380	295	ARR. OUDENAARDE
112	20	289	30	11	1	463	73	202	117	36	35	BRAKEL
36	-	14	-	2	-	52	6	15	14	8	9	HOREBEKE
94	5	94	15	7	6	221	38	96	47	25	15	KLUISBERGEN
71	8	184	-	2	5	270	51	102	66	31	20	KRUISSHOUTEM
34	6	152	2	2	2	198	25	81	55	19	18	LIERDE
128	1	72	15	5	-	221	45	98	46	17	15	MAARKEDAL
366	14	365	14	37	12	808	136	338	203	73	58	OUDENAARDE
219	125	242	348	36	34	1.004	205	391	238	94	76	RONSE
73	3	112	6	2	-	196	26	83	52	19	16	WORTEGEM-PETEGEM
93	-	148	1	8	-	250	45	103	63	18	21	ZINGEM
104	3	185	1	2	1	296	46	120	78	40	12	ZWALM
3.035	90	3.413	55	339	163	7.095	1.310	2.955	1.873	640	317	ARR. SINT-NIKLAAS
459	11	601	10	63	20	1.164	229	459	321	113	42	BEVEREN
260	3	200	-	21	13	497	78	244	127	35	13	KRUIBEKE
133	23	723	2	29	26	936	171	378	255	74	58	LOKEREN
335	2	168	-	51	5	561	87	261	126	64	23	SINT-GILLIS-WAAS
1.069	36	1.090	16	91	72	2.374	442	978	635	213	106	SINT-NIKLAAS
352	7	189	1	53	11	613	106	257	149	71	30	STEKENE
427	8	442	26	31	16	950	197	378	260	70	45	TEMSE
18.403	820	18.593	1.284	1.714	920	41.734	7.313	17.591	10.028	4.338	2.464	PROV. WEST-VLAANDEREN
4.734	260	3.872	165	695	221	9.947	1.616	4.089	2.495	1.109	638	ARR. BRUGGE
227	1	213	1	15	1	458	88	188	114	46	22	BEERNEM
348	37	383	44	33	47	892	135	319	225	129	84	BLANKENBERGE
1.872	96	1.505	61	451	83	4.068	610	1.706	1.074	463	215	BRUGGE
281	6	109	-	22	10	428	74	195	102	40	17	DAMME
261	13	200	5	20	3	502	88	228	104	55	27	JABBEKE
465	81	527	35	101	67	1.276	203	414	324	166	169	KNOKKE-HEIST
576	8	217	6	26	5	838	143	388	199	77	31	OOSTKAMP
182	5	401	6	15	2	611	118	258	149	56	30	TORHOUT
410	7	286	6	11	1	721	131	334	166	61	29	ZEDELGEM
112	6	31	1	1	2	153	26	59	38	16	14	ZUIJENKERKE
386	23	1.186	7	32	15	1.649	355	729	342	121	102	ARR. DIKSMUIDE
130	16	382	4	11	-	543	112	237	112	45	37	DIKSMUIDE
79	1	189	2	9	2	282	55	128	59	19	21	HOUTHULST
59	5	249	1	3	5	322	76	150	68	18	10	KOEKELARE
101	1	270	-	8	8	388	91	167	80	28	22	KORTEMARK
17	-	96	-	1	-	114	21	47	23	11	12	LO-RENINGE
1.217	31	1.265	129	97	39	2.778	450	1.335	589	234	170	ARR. IEPER
166	1	48	35	19	1	270	44	111	62	28	25	HEUVELLAND
470	14	456	23	40	24	1.027	175	471	224	100	57	IEPER
116	-	89	2	3	1	211	33	114	39	8	17	LANGEMARK-POELKAPELLE
12	-	11	9	6	7	45	9	21	7	6	2	MESEN
164	4	153	6	15	-	342	38	187	68	30	19	POPERINGE
56	-	46	-	-	-	102	17	43	22	9	11	VLETEREN
88	12	307	46	8	5	466	80	243	91	32	20	WERVIK
145	-	155	8	6	1	315	54	145	76	21	19	ZONNEBEKE
5.256	143	3.662	502	368	252	10.183	1.779	4.448	2.520	950	486	ARR. KORTRIJK
263	2	159	3	12	5	444	92	200	94	32	26	ANZEGEM
181	13	122	47	2	1	366	82	145	86	24	29	AVELGEM
312	1	109	1	10	2	435	67	214	103	30	21	DEERLIJK
617	5	310	12	35	24	1.003	179	446	235	100	43	HARELBEKE
1.438	72	1.092	150	96	163	3.011	507	1.293	796	295	120	KORTRIJK

WOONPLAATS	MI-GRANTEN BINNEN DE GE-MEENTE		VANUIT ANDER ARR. BINNEN HET GEWEST			VANUIT HET BUITENLAND	AMBTS-HALVE INGESCHREVEN	ALGEMEEN TOTAAL	LEEFTIJDGROEPEN									
	VANUIT ANDERE GE-MEENTE ZELFDE ARROND.	VANUIT ANDERE GE-MEENTE ZELFDE ARROND.	BRUSSEL HOOFD-STAD	VLAAMS GEWEST	WAALS GEWEST				0 - 14 JAAR	15 - 29 JAAR	30 - 44 JAAR	45 - 64 JAAR	65 JAAR EN MEER					
														TABEL OO.87				
N.I.S. LOOP VAN DE BEVOLKING IN 1996	INWIJKING NAAR GEMEENTE, GROEP VAN PLAATSEN VAN HERKOMST EN LEEFTIJDGROEP								BLZ. 6.- FOL. 1.-					ALLE ADMINISTRATIEVE EENHEDEN				
KUURNE	378	342	2	105	5	16	1	471	78	210	109	51	23					
LENDELEDE	122	54	-	112	-	4	1	171	28	76	34	23	10					
MENEN	1.591	434	10	374	158	113	10	1.099	244	435	257	100	63					
SPIERE-HELKJN	42	25	1	4	72	4	1	107	23	43	30	8	3					
WAREGEM	1.348	443	12	561	13	63	6	1.098	206	520	258	82	32					
WEVELGEM	972	656	6	225	10	58	1	956	179	438	207	81	51					
ZWEVEGEM	702	502	-	114	23	34	2	675	160	255	170	64	26					
ARR. OOSTENDE	8.402	3.146	331	3.277	373	366	161	7.654	1.371	2.642	1.742	1.296	603					
BREDENE	590	811	29	244	36	26	10	1.156	248	397	276	167	68					
DE HAAN	479	163	43	439	28	30	8	711	103	228	155	169	56					
GISTEL	396	360	7	156	-	16	1	540	118	230	107	61	24					
ICHTEGEM	374	189	1	308	2	13	1	514	120	216	129	37	12					
MIDDELKERKE	824	327	92	521	112	37	18	1.107	184	305	236	259	123					
OOSTENDE	5.534	1.026	149	1.474	195	236	122	3.202	496	1.118	713	567	308					
OUDENBURG	205	270	10	135	-	8	1	424	102	148	126	36	12					
ARR. ROESELARE	5.681	1.691	17	2.413	32	145	27	4.325	842	1.902	1.008	343	230					
HOOGLEDE	273	194	-	141	1	24	-	360	87	148	90	25	10					
INGELMUNSTER	259	136	-	218	-	5	2	361	67	167	79	25	23					
IZEGEM	1.222	341	6	469	9	26	6	857	155	379	209	75	39					
LEDEGEM	263	106	1	137	-	10	-	254	53	112	57	22	10					
LICHTERVELDE	273	85	-	198	1	4	-	288	51	137	68	24	8					
MOORSLEDE	223	134	-	181	6	13	-	334	72	140	67	23	32					
ROESELARE	2.907	536	7	897	14	62	15	1.531	278	669	362	132	90					
STADEN	261	159	3	172	1	1	4	340	79	150	76	17	18					
ARR. TIELT	2.505	965	25	1.881	23	61	13	2.968	541	1.311	688	248	180					
ARDOOIE	267	69	2	240	3	8	-	322	70	140	76	23	13					
DENTERGEM	199	112	12	213	6	6	-	349	59	128	78	34	50					
MEULEBEKE	307	155	1	163	2	10	-	331	55	159	75	25	17					
OOSTROZEBEKE	210	75	8	159	2	7	1	252	32	122	61	21	16					
PITTEM	143	146	-	111	1	5	2	265	47	127	52	24	15					
RUISELEDE	102	34	-	106	-	2	2	144	24	59	42	9	10					
TIELT	703	215	2	319	1	7	3	547	91	249	136	42	29					
WIELSBEKE	220	84	-	253	6	11	1	355	72	161	78	34	10					
WINGENE	354	75	-	317	2	5	4	403	91	166	90	36	20					
ARR. VEURNE	2.603	1.008	148	1.435	299	187	29	3.106	480	999	632	685	310					
ALVERINGEM	135	111	3	105	-	2	-	221	49	90	47	22	13					
DE PANNE	623	216	34	187	97	67	8	609	92	212	128	130	47					
KOKSIJDE	904	276	89	616	160	72	11	1.224	161	318	244	355	146					
NIEUWPOORT	455	125	20	385	33	26	10	599	87	189	127	136	60					
VEURNE	486	280	2	142	9	20	-	453	91	190	86	42	44					
WAALS GEWEST	156.765	82.167	13.222	7.122	57.489	16.982	2.894	179.876	38.376	65.852	45.950	19.605	10.093					
WAALS BRABANT	10.957	8.883	6.001	2.522	3.686	3.291	294	24.677	5.627	7.944	7.041	2.719	1.346					
ARR. NIJVEL	10.957	8.883	6.001	2.522	3.686	3.291	294	24.677	5.627	7.944	7.041	2.719	1.346					
BEVEKOM	88	143	89	89	47	21	3	392	97	112	142	29	12					
EIGENBRAKEL	1.295	642	694	263	233	245	16	2.093	473	649	607	239	125					
KASTEELBRAKEL	209	240	208	108	39	51	-	646	168	191	193	59	35					
CHASTRE	95	197	73	15	89	27	2	403	97	137	115	42	12					
CHAUMONT-GISTOUX	156	352	219	80	66	53	8	778	159	245	238	104	32					
COURT-SAINT-ETIENNE	242	474	119	32	82	58	4	769	170	293	203	77	26					
GENEPIEN	371	444	145	62	159	58	10	878	213	263	255	107	40					
GRAVEN	227	373	197	136	86	60	7	859	198	283	223	102	53					
HELECINE	70	45	52	27	29	9	6	168	36	58	51	17	6					
INCOURT	48	170	79	23	29	15	2	318	79	93	97	41	8					
ITTER	71	131	74	34	88	18	1	346	79	106	97	35	29					
GELDENAKEN	446	278	170	113	156	22	3	742	174	231	207	85	45					
TERHULPEN	149	138	166	85	38	79	5	511	117	146	175	45	28					
LASNE	263	342	317	136	38	348	6	1.187	306	292	377	149	63					
MONT-SAINT-GUIBERT	116	296	79	6	69	37	5	492	96	177	143	49	27					
NIJVEL	1.206	453	249	73	594	92	26	1.487	269	594	343	171	110					
ORP-JAUCHE	135	150	118	46	66	8	8	396	112	111	108	49	16					
OTTIGNIES-LOUV.-LA-NVÉ	1.394	857	422	114	398	654	52	2.497	449	1.088	648	191	121					
PERWIJS	168	148	91	21	112	23	8	403	96	114	121	51	21					

N.I.S. LOOP VAN DE BEVOLKING IN 1996		TABEL OO.87					BLZ. 6.- FOL. 2.-					ALLE ADMINISTRA- TIEVE EENHEDEN
UITWIJKING NAAR GEMEENTE, GROEP VAN PLAATSEN VAN BESTEMMING EN LEEFTIJDGROEP												
NAAR ANDERE GE- MEENTE ZELFDE ARROND.	NAAR ANDER ARR. BINNEN HET GEWEST			NAAR HET BUITEN- LAND	AMBT- HALVE GE- SCHRAPT	ALGE- MEEN TOTAAL	LEEFTIJDGROEPEN					WOONPLAATS
	BRUSSEL HOOFD- STAD	VLAAN- DEREN	WAL- LONIE				0 - 14 JAAR	15 - 29 JAAR	30 - 44 JAAR	45 - 64 JAAR	65 JAAR EN MEER	
392	5	140	14	21	-	572	97	240	144	70	21	KUURNE
68	1	137	10	3	-	219	38	90	40	33	18	LENDELEDE
444	14	504	153	96	12	1.223	243	524	271	116	69	MENEN
44	3	7	54	7	3	118	30	46	26	5	11	SPIERE-HELKIJN
482	11	610	18	31	20	1.172	195	488	328	104	57	WAREGEM
570	10	332	19	22	16	969	145	469	236	85	34	WEVELGEM
445	6	140	21	33	6	651	104	293	161	56	37	ZWEVEGEM
3.146	222	3.038	210	223	290	7.129	1.294	2.652	1.745	939	499	ARR. OOSTENDE
497	10	178	7	15	22	729	112	277	194	107	39	BREDENE
175	27	420	19	24	4	669	114	236	147	109	63	DE HAAN
262	3	173	8	2	6	454	90	215	96	33	20	GISTEL
177	-	339	-	6	3	525	88	237	122	49	29	ICHTEGEM
292	42	447	54	33	23	891	140	303	185	170	93	MIDDELKERKE
1.527	138	1.323	121	129	226	3.464	654	1.219	918	433	240	OOSTENDE
216	2	158	1	14	6	397	96	165	83	38	15	OUDEBURG
1.691	32	2.491	44	120	43	4.421	806	1.958	1.075	377	205	ARR. ROESELARE
150	1	119	-	11	4	285	54	142	64	16	9	HOOGLEDE
155	1	221	1	6	5	389	67	178	81	43	20	INGELMUNSTER
330	10	521	11	16	6	894	149	391	215	90	49	IZEGEM
102	1	159	1	6	2	271	50	127	63	22	9	LEDEGEM
63	-	147	2	8	1	221	32	99	59	19	12	LICHTERVELDE
108	1	169	6	5	-	289	49	152	60	11	17	MOORSLEDE
627	18	968	21	67	23	1.724	340	720	438	152	74	ROESELARE
156	-	187	2	1	2	348	65	149	95	24	15	STADEN
965	25	1.785	15	43	11	2.844	503	1.329	651	245	116	ARR. TIELT
67	2	275	2	1	-	347	78	158	76	23	12	ARDOOIE
86	10	188	4	12	-	300	54	137	66	27	16	DENTERGEM
109	-	152	1	4	1	267	43	131	58	23	12	MEULEBEKE
102	-	117	2	1	-	222	34	115	46	20	7	OOSTROZEBEKE
133	1	87	-	-	2	223	51	93	57	17	5	PITTEM
34	-	115	-	3	2	154	29	56	45	16	8	RUISELEDE
275	4	320	-	12	6	617	75	318	136	60	28	TIELT
63	6	249	6	8	-	332	62	149	76	28	17	WIELSBEKE
96	2	282	-	2	-	382	77	172	91	31	11	WINGENE
1.008	84	1.294	212	136	49	2.783	510	1.051	611	363	248	ARR. VEURNE
74	1	118	-	3	13	209	52	76	45	18	18	ALVERINGEM
240	18	207	85	44	9	603	108	223	127	88	57	DE PANNE
391	33	430	98	54	9	1.015	177	354	222	149	113	KOKSIJDE
134	22	369	23	21	18	587	100	229	129	81	48	NIEUWPOORT
169	10	170	6	14	-	369	73	169	88	27	12	VEURNE
82.167	11.267	5.999	57.489	13.243	5.824	175.989	35.762	66.655	44.714	19.221	9.637	WAALS GEWEST
8.883	4.097	1.517	4.880	2.853	756	22.986	4.694	8.218	6.144	2.834	1.096	WAALS BRABANT
8.883	4.097	1.517	4.880	2.853	756	22.986	4.694	8.218	6.144	2.834	1.096	ARR. NIJVEL
162	70	74	62	47	3	418	107	122	119	45	25	BEVEKOM
757	429	143	339	224	56	1.948	412	662	525	259	90	EIGENBRAKEL
230	117	37	74	33	7	498	94	183	140	58	23	KASTEELBRAKEL
148	35	11	157	34	23	408	106	153	89	36	24	CHASTRE
321	129	33	88	90	14	675	127	236	190	92	30	CHAUMONT-GISTOUX
414	79	20	145	28	7	693	180	233	186	65	29	COURT-SAINT-ETIENNE
381	125	29	248	60	33	876	168	324	225	102	57	GENEPIEN
401	134	83	96	53	8	775	167	266	204	97	41	GRAVEN
28	32	19	44	1	-	124	17	50	33	15	9	HELECINE
109	22	22	49	8	4	214	45	79	55	24	11	INCOURT
134	45	13	97	18	-	307	61	109	85	35	17	ITTER
276	92	108	157	55	15	703	186	234	178	82	23	GELDENAKEN
215	131	54	46	103	16	565	115	177	176	70	27	TERHULPEN
408	217	69	94	264	40	1.092	222	342	272	193	63	LASNE
240	63	24	73	46	12	458	94	144	128	57	35	MONT-SAINT-GUIBERT
362	211	51	735	74	44	1.477	285	568	370	189	65	NIJVEL
107	58	31	114	-	19	329	63	126	79	43	18	ORP-JAUCHE
947	411	78	376	425	247	2.484	477	986	753	203	65	OTTIGNIES-LOUVAIN-LA-NVE
113	66	13	132	26	8	358	79	131	74	51	23	PERWIJS

N.I.S. LOOP VAN DE BEVOLKING IN 1996	TABEL OO.87		BLZ. 7.- FOL. 1.-						ALLE ADMINISTRATIEVE EENHEDEN				
	INWIJKING NAAR GEMEENTE, GROEP VAN PLAATSEN VAN HERKOMST EN LEEFTIJDGROEP												
	WOONPLAATS	MI-GRANTEN BINNEN DE GE- MEENTE	VANUIT ANDERE GE- MEENTE ZELFDE ARROND.	VANUIT ANDER ARR. BINNEN HET GEWEST			VANUIT HET BUITEN- LAND	AMBT- HALVE- INGE- SCHRE- VEN	ALGE- MEEN TOTAAL	LEEFTIJDGROEPEN			
BRUSSEL HOOFD- STAD				VLAAMS GEWEST	WAALS GEWEST	0 - 14 JAAR				15 - 29 JAAR	30 - 44 JAAR	45 - 64 JAAR	65 JAAR EN MEER
RAMILLIES	74	172	75	10	82	20	3	362	100	94	113	36	19
REBECQ	294	176	174	91	133	20	8	602	173	173	184	54	18
RIXENSART	576	456	499	142	109	214	16	1.436	324	409	443	168	92
TUBEKE	956	267	337	237	270	55	19	1.185	272	408	297	129	79
VILLERS-LA-VILLE	249	261	100	26	149	21	3	560	138	172	166	67	17
WALHAIN	122	187	77	24	71	13	2	374	91	110	123	31	19
WATERLOO	718	469	671	292	162	866	33	2.493	687	570	783	313	140
WAYER	1.219	1.022	507	237	292	204	38	2.300	454	825	589	279	153
<b>HENEGOUWEN</b>	<b>69.382</b>	<b>26.113</b>	<b>3.773</b>	<b>2.484</b>	<b>22.855</b>	<b>5.892</b>	<b>1.055</b>	<b>62.172</b>	<b>13.499</b>	<b>23.504</b>	<b>15.072</b>	<b>6.523</b>	<b>3.574</b>
ARR. AAT	3.266	931	336	370	1.770	223	31	3.661	786	1.322	894	453	206
AAT	1.418	273	134	65	505	70	11	1.058	214	384	295	117	48
BELOEIL	547	164	38	15	364	48	3	632	138	243	144	78	29
BERNISSART	525	107	18	12	343	46	8	534	123	175	125	77	34
BRUGELLETTE	87	65	27	20	103	21	2	238	65	95	52	22	4
CHIEVRES	185	126	13	9	126	9	1	284	60	109	65	34	16
ELZELE	134	68	25	70	79	4	1	247	46	79	69	33	20
VLOESBERG	106	47	37	39	45	11	2	181	34	55	36	33	23
FRASNES-LEZ-ANVAING	264	81	44	140	205	14	3	487	106	182	108	59	32
ARR. CHARLEROI	26.457	10.730	1.120	333	7.467	1.361	365	21.376	4.624	8.097	5.239	2.267	1.149
AISEAU-PRESLES	320	425	30	2	183	37	7	684	174	231	191	59	29
CHAPELLE-LEZ-HERLAIM.	699	286	43	11	383	37	15	775	188	264	187	69	67
CHARLEROI	17.477	3.683	485	184	3.115	807	194	8.468	1.665	3.400	2.056	936	411
CHATELET	1.908	1.515	70	17	387	72	41	2.102	498	786	507	211	100
COURCELLES	1.361	1.189	100	17	355	56	26	1.743	436	630	425	171	81
FARCIENNES	454	488	12	8	107	72	12	699	170	253	149	90	37
FLEURUS	974	608	41	18	475	48	11	1.201	308	468	272	117	36
FONTAINE-L'EVEQUE	738	485	26	5	253	33	4	806	162	313	192	88	51
GERPINNES	224	436	24	1	159	24	9	653	124	222	178	79	50
LES BONS VILLERS	329	244	41	11	212	16	6	530	116	172	143	45	54
MANAGE	925	300	56	16	931	54	20	1.377	282	529	339	140	87
MONTIGNIES-LE-TILLEUL	261	499	24	11	180	23	2	739	140	239	206	90	64
PONT-A-CELLES	476	428	91	12	295	30	5	861	194	320	215	88	44
SENEFFE	311	144	77	20	432	52	13	738	167	270	179	84	38
ARR. BERGEN	12.746	7.715	545	222	2.928	1.985	323	13.718	3.085	5.246	3.294	1.351	742
BOUSSU	946	795	35	19	140	73	12	1.074	244	412	245	110	63
COLFONTAINE	856	861	67	15	152	65	24	1.184	283	482	267	109	43
DOUR	744	588	24	21	81	44	7	763	156	284	178	63	82
FRAMERIES	998	796	38	10	158	44	17	1.063	253	395	268	90	57
HENSIES	247	176	23	2	61	65	1	328	73	134	75	37	9
HONNELLES	110	181	1	4	23	18	1	228	53	80	59	25	11
JURBEKE	168	284	25	5	152	187	4	657	170	205	168	94	20
LENS	55	65	10	5	110	58	-	248	77	74	69	18	10
BERGEN	6.483	1.933	231	103	1.574	1.227	211	5.279	1.111	2.175	1.301	503	189
QUAREGNON	789	814	31	15	107	49	15	1.031	251	359	233	111	77
QUEVY	187	273	3	5	68	23	1	373	76	125	91	43	38
QUIEVRAIN	282	196	25	4	59	23	3	310	73	123	63	25	26
SAINT-GHISLAIN	881	755	32	14	243	109	27	1.180	265	398	277	123	117
ARR. MOESKROEN	4.448	90	76	497	520	718	31	1.932	381	776	446	166	163
KOMEN-WAASTEN	925	33	23	148	42	278	5	529	106	163	115	42	103
MOESKROEN	3.523	57	53	349	478	440	26	1.403	275	613	331	124	60
ARR. ZINNIK	8.848	1.687	1.158	518	4.218	587	124	8.292	1.812	3.069	2.076	887	438
'S GRAVENBRAKEL	841	221	262	74	448	55	14	1.074	221	399	286	117	51
EGAUSSINNES	444	209	55	19	200	25	1	509	112	196	116	44	41
EDINGEN	484	87	184	124	140	30	11	576	130	170	158	72	46
LA LOUVIERE	4.786	345	199	65	2.257	230	64	3.160	698	1.238	744	338	142
LE ROEULX	221	258	42	4	204	12	8	528	107	222	128	47	24
LESSEN	792	90	202	132	326	34	7	791	189	269	200	105	28
OPZULLIK	112	119	91	52	135	24	4	425	88	137	133	41	26
ZINNIK	1.168	358	123	48	508	177	15	1.229	267	438	311	133	80

N.I.S. LOOP VAN DE BEVOLKING IN 1996		TABEL OO.87					BLZ. 7.- FOL. 2.-					ALLE ADMINISTRA- TIEVE EENHEDEN
UITWIJKING NAAR GEMEENTE, GROEP VAN PLAATSEN VAN BESTEMMING EN LEEFTIJDGROEP												
NAAR ANDERE GE- MEENTE ZELFDE ARROND.	NAAR ANDER ARR. BINNEN HET GEWEST			NAAR HET BUITEN- LAND	AMBT- HALVE GE- SCHRAPT	ALGE- MEEN TOTAAL	LEEFTIJDGROEPEN					WOONPLAATS
	BRUSSEL HOOFD- STAD	VLAAN- DEREN	WAL- LONIE				0 - 14 JAAR	15 - 29 JAAR	30 - 44 JAAR	45 - 64 JAAR	65 JAAR EN MEER	
135	29	13	123	20	3	323	81	107	84	38	13	RAMILLIES
138	119	39	249	19	8	572	140	195	155	61	21	REBECQ
603	316	81	152	191	4	1.347	244	495	374	172	62	RIXENSART
304	240	117	440	27	21	1.149	228	439	290	128	64	TUBEKE
166	65	17	190	22	8	468	93	182	114	51	28	VILLERS-LA-VILLE
194	32	18	87	6	8	345	72	126	86	45	16	WALHAIN
638	458	174	176	805	67	2.318	477	743	619	378	101	WATERLOO
952	372	146	337	174	81	2.062	354	806	541	245	116	WAVER
26.113	3.691	2.494	23.592	4.509	1.766	62.165	12.971	23.877	15.247	6.553	3.517	HENEGOUWEN
931	231	271	1.669	174	60	3.336	689	1.311	767	384	185	ARR. AAT
224	99	41	463	65	20	912	192	370	199	103	48	AAT
174	18	15	322	21	9	559	98	225	126	72	38	BELOEIL
108	21	18	385	43	15	590	127	239	145	53	26	BERNISSART
108	13	8	82	21	7	239	60	83	51	29	16	BRUGELETTE
134	11	9	103	8	1	266	52	96	64	30	24	CHIEVRES
60	18	59	53	1	2	193	30	87	44	26	6	ELZELE
39	18	30	50	3	2	142	35	58	28	15	6	VLOESBERG
84	33	91	211	12	4	435	95	153	110	56	21	FRASNES-LEZ-ANVAING
10.730	1.240	431	8.449	800	479	22.129	4.721	8.253	5.536	2.365	1.254	ARR. CHARLEROI
450	27	8	260	17	7	769	169	306	188	75	31	AISEAU-PRESLES
284	20	15	397	22	29	767	147	283	204	78	55	CHAPELLE-LEZ-HERLAIMONT
4.032	612	249	3.540	428	200	9.061	1.886	3.257	2.323	1.052	543	CHARLEROI
1.469	74	25	573	47	68	2.256	481	858	561	227	129	CHATELET
971	77	15	402	47	59	1.571	339	644	360	141	87	COURCELLES
529	22	8	164	37	16	776	184	286	179	86	41	FARCIENNES
612	71	14	499	31	9	1.236	309	470	293	110	54	FLEURUS
501	37	15	322	31	9	915	200	350	226	92	47	FONTAINE-L'EVEQUE
303	29	11	215	18	2	578	104	218	146	75	35	GERPINNES
274	23	7	137	20	7	468	98	176	116	47	31	LES BONS VILLERS
247	85	18	1.002	23	32	1.407	311	536	334	140	86	MANAGE
365	27	6	238	26	4	666	127	247	185	67	40	MONTIGNIES-LE-TILLEUL
493	71	20	246	31	5	866	192	314	217	99	44	PONT-A-CELLES
200	65	20	454	22	32	793	174	308	204	76	31	SENEFFE
7.715	750	313	2.905	1.817	701	14.201	3.065	5.374	3.475	1.493	794	ARR. BERGEN
914	50	24	135	57	37	1.217	252	470	286	117	92	BOUSSU
940	52	17	173	64	31	1.277	298	502	286	98	93	COLFONTAINE
563	19	11	133	47	7	780	151	302	175	90	62	DOUR
892	51	31	132	52	8	1.166	258	420	302	109	77	FRAMERIES
179	21	21	32	46	9	308	56	117	80	30	25	HENSIES
158	5	2	29	29	2	225	52	84	55	18	16	HONNELLES
230	24	13	103	203	-	573	144	189	133	79	28	JURBEKE
82	20	1	98	34	1	236	61	73	65	27	10	LENS
1.938	418	142	1.484	1.063	549	5.594	1.214	2.127	1.439	604	210	BERGEN
753	31	22	140	29	28	1.003	211	379	246	96	71	QUAREGNON
207	11	3	97	40	9	367	76	142	72	46	31	QUEVY
210	14	8	58	39	3	332	71	131	76	37	17	QUIEVRAIN
649	34	18	291	114	17	1.123	221	438	260	142	62	SAINT-GHISLAIN
90	150	562	634	420	58	1.914	362	802	470	183	97	ARR. MOESKROEN
57	40	186	53	169	20	525	103	238	117	40	27	KOMEN-WAASTEN
33	110	376	581	251	38	1.389	259	564	353	143	70	MOESKROEN
1.687	707	458	4.187	516	197	7.752	1.553	2.992	1.899	867	441	ARR. ZINNIK
267	118	49	422	50	17	923	173	350	234	112	54	'S GRAVENBRAKEL
179	53	19	223	28	4	506	113	192	121	53	27	ECAUSSINNES
113	99	110	146	29	19	516	88	212	139	51	26	EDINGEN
349	196	64	2.340	176	82	3.207	624	1.252	752	367	212	LA LOUVIERE
292	13	13	183	26	8	535	116	228	110	59	22	LE ROEULX
65	100	115	294	28	10	612	142	207	163	65	35	LESSEN
144	35	35	97	39	5	355	81	130	97	29	18	OPZULLIK
278	93	53	482	140	52	1.098	216	421	283	131	47	ZINNIK

N.I.S. LOOP VAN DE BEVOLKING IN 1996	TABEL 00.87						BLZ. 8.- FOL. 1.-			INWIJKING NAAR GEMEENTE, GROEP VAN PLAATSEN VAN HERKOMST EN LEEFTIJDGROEP					ALLE ADMINISTRATIEVE EENHEDEN	
	WOONPLAATS	MI-GRANTEN BINNEN DE GE- MEENTE	VANUIT ANDERE GE- MEENTE ZELFDE ARROND.	VANUIT ANDER ARR. BINNEN HET GEWEST			VANUIT HET BUITEN- LAND	AMBT- HALVE INGE- SCHRE- VEN	ALGE- MEEN TOTAAL	LEEFTIJDGROEPEN						
				BRUSSEL HOOFD- STAD	VLAAMS GEWEST	WAALS GEWEST				0 - 14 JAAR	15 - 29 JAAR	30 - 44 JAAR	45 - 64 JAAR	65 JAAR EN MEER		
ARR. THUIN	6.110	2.419	281	138	4.236	397	89	7.560	1.731	2.682	1.797	843	507			
ANDERLUES	486	275	8	21	427	24	5	760	194	248	204	61	53			
BEAUMONT	225	145	19	7	181	7	7	366	94	121	84	36	31			
BINCHE	1.704	460	63	24	749	74	22	1.392	290	562	306	153	81			
CHIMAY	542	128	22	12	234	19	5	420	101	159	93	46	21			
ERQUELINNES	529	178	12	8	196	66	7	467	114	170	87	63	33			
ESTINNES	212	196	19	6	189	45	6	461	107	151	130	49	24			
FROIDCHAPPELLE	100	91	10	4	192	13	6	316	82	85	65	67	17			
HAM-SUR-HEURE-NALIN.	296	46	24	10	613	24	3	720	145	237	183	85	70			
LOBBES	137	158	7	7	110	9	1	292	59	108	69	32	24			
MERBES-LE-CHATEAU	131	118	5	3	72	4	3	205	49	79	47	24	6			
MOMIGNIES	237	89	13	13	78	21	2	216	47	59	65	32	13			
MORLANWELZ	874	165	50	8	687	62	13	985	220	381	225	76	83			
SIVRY-RANCE	176	131	10	5	62	10	1	219	57	73	50	27	12			
THUIN	461	239	19	10	446	19	8	741	172	249	189	92	39			
ARR. DOORNIK	7.507	2.541	257	406	1.716	621	92	5.633	1.080	2.312	1.326	546	369			
ANTOING	289	318	6	17	52	22	5	420	88	182	100	29	21			
BRUNEHAUT	223	209	4	7	18	15	2	255	47	107	58	26	17			
CELLES	133	149	5	39	33	19	1	246	53	89	55	19	30			
ESTAIMPUIS	293	116	6	14	198	92	3	429	88	153	110	40	38			
LEUZE-EN-HAINAUT	655	168	60	31	304	36	7	606	123	208	149	78	48			
MONT-DE-L'ENCLUS	82	49	9	97	27	5	2	189	45	61	45	27	11			
PECQ	96	162	3	22	62	12	-	261	49	113	59	30	10			
PERUWELZ	859	240	30	30	317	114	17	748	150	293	188	85	32			
RUMES	140	114	2	-	9	12	-	137	23	65	31	11	7			
DOORNIK	4.737	1.016	132	149	696	294	55	2.342	414	1.041	531	201	155			
PROV. LUIK	46.197	33.949	1.317	1.209	14.310	4.947	1.131	56.863	11.437	20.938	14.905	6.340	3.243			
ARR. HOEI	3.387	2.535	193	83	3.328	234	49	6.422	1.330	2.255	1.657	755	425			
AMAY	571	321	8	10	323	25	7	694	168	247	156	70	53			
ANTHISNES	112	42	-	-	120	3	1	166	28	43	68	20	7			
BURDINNE	49	53	19	9	113	6	1	201	49	71	43	33	5			
CLAVIER	95	57	8	-	130	13	3	211	40	76	57	23	15			
ENGIS	140	106	2	3	272	15	7	405	103	137	112	39	14			
FERRIERES	106	26	4	5	242	8	2	287	55	82	78	43	29			
HAMOIR	109	37	3	2	169	15	3	229	42	85	57	33	12			
HERON	107	71	27	11	158	4	-	271	70	92	71	30	8			
HOEI	1.162	722	44	18	617	78	11	1.490	239	597	365	186	103			
MARCHIN	145	206	9	5	108	9	1	338	75	129	94	34	6			
MODAVE	82	112	5	-	75	5	-	197	37	73	47	32	8			
NANDRIN	69	66	3	1	236	11	-	317	75	79	93	34	36			
OUFFET	77	45	6	-	58	3	-	112	24	39	27	19	3			
TINLOT	23	68	3	-	83	9	1	164	31	61	41	14	17			
VERLAINE	55	47	-	-	137	4	4	192	48	59	59	18	8			
VILLERS-LE-BOUILLET	123	157	10	3	193	5	1	369	83	124	99	34	29			
WANZE	362	399	42	16	294	21	7	779	163	261	190	93	72			
ARR. LUIK	29.706	22.839	647	627	6.276	2.391	931	33.711	6.477	12.806	8.756	3.729	1.943			
ANS	1.002	1.275	15	45	234	90	25	1.684	370	631	411	170	102			
AWANS	171	368	6	14	71	13	5	477	87	153	128	51	58			
AYWALLE	445	354	3	8	195	39	9	608	125	196	146	90	51			
BITSINGEN	289	240	-	28	32	22	4	326	66	121	86	42	11			
BEYNE-HEUSAY	287	597	4	2	88	30	8	729	191	253	203	58	24			
BLEGNY	312	454	16	13	125	35	3	646	142	215	181	59	49			
CHAUDFONTAINE	485	853	14	19	163	53	12	1.114	237	304	304	145	124			
COMBLAIN-AU-PONT	156	210	3	4	88	13	3	321	71	103	87	36	24			
DALHEM	149	197	3	21	60	26	3	310	64	118	74	46	8			
ESNEUX	462	619	8	8	136	41	12	824	148	252	261	97	66			
FLEMALLE	1.140	827	8	17	294	42	11	1.199	241	477	281	123	77			
FLERON	458	648	9	7	148	36	3	851	180	315	192	111	53			
GRACE-HOLLOGNE	736	1.007	9	11	215	46	14	1.302	292	495	329	120	66			
HERSTAL	1.740	1.702	35	35	199	115	36	2.122	419	774	558	222	149			
JUPRELLE	138	364	1	7	53	10	1	436	103	117	125	49	42			
LUIK	14.572	6.306	418	255	2.679	1.279	591	11.528	1.721	5.061	2.921	1.284	541			
NEUPRE	146	366	6	5	67	29	4	477	99	143	138	62	35			
OUPEVE	878	950	6	26	107	46	8	1.143	260	371	309	121	82			

N.I.S. LOOP VAN DE BEVOLKING IN 1996		TABEL OO.87					BLZ. 8.- FOL. 2.-					ALLE ADMINISTRATIEVE EENHEDEN
UITWIJKING NAAR GEMEENTE, GROEP VAN PLAATSEN VAN BESTEMMING EN LEEFTIJDGROEP												
NAAR ANDERE GE- MEENTE ZELFDE ARROND.	NAAR ANDER ARR. BINNEN HET GEWEST			NAAR HET BUITEN- LAND	AMBT- HALVE GE- SCHRAPT	ALGE- MEEN TOTAAL	LEEFTIJDGROEPEN					WOONPLAATS
	BRUSSEL HOOFD- STAD	VLAAN- DEREN	WAL- LONIE				0 - 14 JAAR	15 - 29 JAAR	30 - 44 JAAR	45 - 64 JAAR	65 JAAR EN MEER	
2.419	294	88	3.975	327	160	7.263	1.539	2.774	1.772	748	430	ARR. THUIN
221	22	5	363	23	4	638	153	246	151	57	31	ANDERLUES
134	10	7	122	27	11	311	65	123	72	30	21	BEAUMONT
421	85	20	822	34	39	1.421	311	541	375	120	74	BINCHE
121	20	10	240	30	5	426	78	188	98	37	25	CHIMAY
177	12	3	190	37	5	424	89	163	96	48	28	ERQUELINNES
199	9	7	190	25	9	439	97	166	97	53	26	ESTINNES
73	7	5	142	14	9	250	61	88	51	31	19	FROIDCHAPPELLE
63	23	7	461	13	12	579	121	225	139	58	36	HAM-SUR-HEURE-NALINNES
165	9	3	109	10	2	298	66	120	69	27	16	LOBBES
154	2	1	62	6	4	229	51	94	49	25	10	MERBES-LE-CHATEAU
93	7	1	88	36	-	225	43	87	52	31	12	MOMIGNIES
223	48	8	713	36	26	1.054	239	385	266	104	60	MORLANWELZ
127	4	5	76	24	10	246	58	88	63	20	17	SIVRY-RANGE
248	36	6	397	12	24	723	107	260	194	107	55	THUIN
2.541	319	371	1.773	455	111	5.570	1.042	2.371	1.328	513	316	ARR. DOORNIK
373	16	7	55	10	6	467	105	185	111	32	34	ANTOING
214	7	14	45	13	9	302	69	122	75	22	14	BRUNEHAUT
117	11	38	48	7	7	228	35	98	53	20	22	CELLES
134	17	45	198	43	14	451	80	189	98	49	35	ESTAIMPUIS
211	34	18	257	20	11	551	125	230	126	50	20	LEUZE-EN-HAINAUT
36	7	74	38	-	5	160	28	62	39	18	13	MONT-DE-L'ENCLUS
153	6	14	64	7	2	246	47	116	46	22	15	PECQ
226	29	24	354	59	6	698	111	286	194	70	37	PERUWELZ
120	4	2	18	4	1	149	15	84	24	13	13	RUMES
957	188	135	696	292	50	2.318	427	999	562	217	113	DOORNIK
33.949	1.454	1.260	13.746	3.276	2.549	56.234	10.853	20.966	14.903	6.293	3.219	PROV. LUIK
2.535	181	79	2.899	165	62	5.921	1.204	2.212	1.465	677	363	ARR. HOEI
334	22	7	284	12	11	670	129	234	176	92	39	AMAY
52	1	-	133	1	1	188	41	66	42	30	9	ANTHISNES
44	17	6	70	-	-	137	25	48	33	22	9	BURDINNE
62	8	7	146	9	1	233	48	101	48	22	14	CLAVIER
97	4	1	278	12	6	398	89	143	97	46	23	ENGIS
37	7	6	176	12	7	245	37	95	52	33	28	FERRIERES
42	3	-	142	10	8	205	36	78	52	32	7	HAMOIR
114	5	3	143	13	2	280	65	95	77	20	23	HERON
688	49	29	562	38	17	1.383	263	545	359	145	71	HOEI
239	8	3	110	7	-	367	84	137	94	34	18	MARCHIN
125	4	3	78	5	1	216	46	77	47	27	19	MODAVE
57	10	-	161	10	1	239	56	77	70	21	15	NANDRIN
43	3	-	69	4	1	120	25	47	35	5	8	OUFFET
48	1	1	67	2	-	119	24	48	24	18	5	TINLOT
26	3	3	106	14	-	152	34	44	48	13	13	VERLAINE
158	11	7	142	6	2	326	72	127	65	42	20	VILLERS-LE-BOUILLET
369	25	3	232	10	4	643	130	250	146	75	42	WANZE
22.839	838	779	6.559	1.531	2.033	34.579	6.527	12.751	9.349	3.938	2.014	ARR. LUIK
1.169	20	42	242	51	25	1.549	295	570	412	165	107	ANS
304	5	12	136	13	8	478	98	178	119	54	29	AWANS
322	13	11	212	26	16	600	123	201	160	79	37	AYWAILLE
236	6	53	43	14	3	355	71	129	103	35	17	BITSINGEN
621	11	6	97	14	5	754	178	273	195	71	37	BEYNE-HEUSAY
447	20	9	111	39	4	630	125	234	162	71	38	BLEGNY
827	22	13	164	87	14	1.127	236	401	301	124	65	CHAUDFONTAINE
180	2	1	77	8	12	280	55	105	69	36	15	COMBLAIN-AU-PONT
168	7	20	71	27	2	295	55	118	75	33	14	DALHEM
492	18	6	133	35	29	713	105	261	219	92	36	ESNEUX
978	15	19	377	42	23	1.454	306	562	358	143	85	FLEMALLE
778	17	7	116	31	19	968	179	352	280	107	50	FLERON
964	15	18	227	28	32	1.284	250	503	341	135	55	GRACE-HOLLOGNE
1.569	36	37	247	82	87	2.058	383	762	516	260	137	HERSTAL
330	6	24	50	3	3	416	85	157	109	38	27	JUPRELLE
7.001	469	346	2.462	689	1.433	12.400	2.150	4.454	3.554	1.534	708	LUIK
303	19	2	110	17	2	453	69	166	110	73	35	NEUPRE
913	13	34	131	40	15	1.146	197	489	279	121	60	OUPPEVE

WOONPLAATS	MI-GRANTEN BINNEN DE GE-MEENTE		VANUIT ANDER ARR. BINNEN HET GEWEST			VANUIT HET BUITENLAND	AMBTSHALVE INGESCHREVEN	ALGEMEEN TOTAAL	LEEFTIJDGROEPEN				
	VANUIT ANDERE GE-MEENTE ZELFDE ARROND.	BRUSSEL HOOFDSTAD	VLAAMS GEWEST	WAALS GEWEST	0 - 14 JAAR				15 - 29 JAAR	30 - 44 JAAR	45 - 64 JAAR	65 JAAR EN MEER	
													TABEL OO.87
N.I.S. LOOP VAN DE BEVOLKING IN 1996		INWIJKING NAAR GEMEENTE, GROEP VAN PLAATSEN VAN HERKOMST EN LEEFTIJDGROEP							ALLE ADMINISTRATIEVE EENHEDEN				
SAINT-NICOLAS	691	1.141	9	14	132	83	21	1.400	311	525	367	131	66
SERAING	3.848	2.334	48	27	589	220	132	3.350	716	1.233	861	375	165
SOUMAGNE	345	516	7	5	207	22	7	764	152	268	211	91	42
SPRIMONT	393	595	10	14	175	32	8	834	197	261	223	108	45
TROOZ	225	286	-	10	140	15	4	455	98	166	123	50	18
WEZET	638	630	9	32	79	54	7	811	187	254	237	88	45
ARR. VERVIERS	11.248	7.566	202	294	2.592	2.218	134	13.006	2.785	4.618	3.474	1.475	654
AMEL	120	92	1	8	5	31	-	137	33	48	36	14	6
AUBEL	162	77	3	18	54	12	-	164	30	68	40	16	10
BAELEN	54	201	1	2	21	18	-	243	65	76	66	28	8
BULLINGEN	122	54	-	10	1	44	-	109	23	41	21	20	4
BURG-REULAND	111	48	-	11	12	34	-	105	20	42	25	11	7
BUTGENBACH	178	115	-	15	4	28	-	162	35	59	35	18	15
DISON	600	769	17	7	114	43	9	959	247	366	224	98	24
EUPEN	1.017	331	8	19	32	226	13	629	117	225	194	70	23
HERVE	509	312	6	3	352	35	7	715	153	261	194	71	36
JALHAY	144	301	4	4	62	27	-	398	108	105	117	45	23
KELMIS	350	205	4	13	12	284	9	527	93	168	181	65	20
LIERNEUX	70	28	3	6	99	17	-	153	25	50	37	30	11
LIMBURG	165	218	2	4	37	14	-	275	70	102	68	25	10
LONTZEN	91	238	2	3	16	106	4	369	87	112	114	34	22
MALMEDY	618	257	17	11	132	45	12	474	92	182	110	67	23
OLNE	41	39	1	-	147	9	1	197	43	70	66	14	4
PEPINSTER	261	419	3	5	84	26	1	538	132	206	127	36	37
PLOMBIERES	323	256	2	16	36	227	2	539	96	177	152	87	27
RAEREN	209	128	4	8	14	393	2	549	111	145	187	82	24
SANKT-VITH	304	136	3	15	10	78	2	244	56	80	60	33	15
SPA	732	369	31	17	210	45	5	677	126	214	168	93	76
STAVELLOT	249	201	7	12	74	13	5	312	65	108	78	45	16
STOUMONT	57	80	8	14	125	14	1	242	69	62	64	30	17
THEUX	378	456	6	-	148	21	-	631	145	193	194	65	34
THIMISTER-CLERMONT	108	154	2	4	54	16	3	233	48	100	59	18	8
TROIS-PONTS	79	72	3	4	53	8	-	140	30	60	29	16	5
VERVIERS	3.692	1.545	60	42	610	297	55	2.609	542	1.039	658	255	115
WEISMES	167	172	2	15	26	44	1	260	51	91	70	34	14
WELKENRAEDT	337	293	2	8	48	63	2	416	73	168	100	55	20
ARR. BORGWORM	1.856	1.009	275	205	2.114	104	17	3.724	845	1.259	1.018	381	221
BERLOZ	36	97	9	4	48	3	2	163	43	47	51	12	10
BRAIVES	95	80	30	16	139	7	1	273	71	75	77	29	21
CRISNEE	20	29	4	6	100	7	-	146	30	53	49	14	-
DONCEEL	41	28	-	-	104	-	2	134	42	32	49	7	4
FAIMES	46	77	10	11	80	4	1	183	39	56	49	24	15
FEKHE-LE-HAUT-CLOCH.	49	16	4	-	157	3	2	182	39	58	49	25	11
GEER	29	44	2	12	50	-	-	108	22	44	29	10	3
HANNUIT	497	132	126	59	358	26	1	702	162	250	180	71	39
LIJSEM	35	28	36	28	54	-	1	147	32	47	39	16	13
OERLE	93	61	-	15	97	7	-	180	41	57	49	25	8
REMICOURT	67	94	7	5	112	1	2	221	49	78	65	20	9
ST-GEORGES-SUR-MEUSE	156	14	5	1	339	22	1	382	83	141	106	37	15
BORGWORM	664	276	28	46	368	19	3	740	153	265	182	79	61
WASSEIGES	28	33	14	2	108	5	1	163	39	56	44	12	12
LUXEMBURG	9.830	3.928	577	327	6.090	1.437	127	12.486	2.658	4.880	3.076	1.267	605
ARR. AARLEN	2.363	748	110	53	1.205	642	39	2.797	569	1.229	755	157	87
AARLEN	1.267	242	73	32	710	291	24	1.372	264	619	369	79	41
ATTERT	76	141	2	4	64	29	1	241	63	99	67	9	3
AUBANGE	784	177	25	9	250	234	13	708	141	305	202	43	17
MARTELANGE	60	18	-	3	62	12	-	95	26	38	22	4	5
MESSANCY	176	170	10	5	119	76	1	381	75	168	95	22	21
ARR. BASTENAKEN	1.563	621	53	61	976	156	28	1.895	415	722	461	213	84
BASTENAKEN	708	198	18	8	285	55	8	572	110	260	133	41	28
BERTOEGNE	43	55	-	5	38	2	2	102	26	30	33	7	6
FAUVILLERS	41	27	1	7	74	17	-	126	29	58	26	13	-
GOUVY	174	99	5	6	81	20	1	212	53	73	54	26	6



N.I.S. LOOP VAN DE BEVOLKING IN 1996		TABEL OO.87					BLZ. 9.- FOL. 2.-					ALLE ADMINISTRATIEVE EENHEDEN
UITWIJKING NAAR GEMEENTE, GROEP VAN PLAATSEN VAN BESTEMMING EN LEEFTIJDGROEP												
NAAR ANDERE GE- MEENTE ZELFDE ARROND.	NAAR ANDER ARR. BINNEN HET GEWEST			NAAR HET BUITEN- LAND	AMBS- HALVE GE- SCHRAPT	ALGE- MEEN TOTAAL	LEEFTIJDGROEPEN					WOONPLAATS
	BRUSSEL HOOFD- STAD	VLAAN- DEREN	WAL- LONIE				0 - 14 JAAR	15 - 29 JAAR	30 - 44 JAAR	45 - 64 JAAR	65 JAAR EN MEER	
1.212	13	25	232	36	50	1.568	354	571	388	165	90	SAINT-NICOLAS
2.207	49	45	725	114	217	3.357	675	1.243	897	347	195	SERAING
401	9	5	201	27	12	655	136	242	173	61	43	SOUMAGNE
370	11	6	171	36	5	599	113	210	162	70	44	SPRIMONT
321	19	5	125	25	8	503	102	192	128	47	34	TROOZ
726	23	33	99	47	9	937	187	378	239	77	56	WEZET
7.566	269	205	2.620	1.487	414	12.561	2.502	4.788	3.294	1.336	641	ARR. VERVIERS
66	5	2	6	20	-	99	15	41	26	6	11	AMEL
82	5	7	41	7	-	142	24	58	34	16	10	AUBEL
185	3	1	17	14	2	222	48	91	51	25	7	BAELEN
73	1	11	7	40	6	138	25	61	26	19	7	BULLINGEN
43	1	3	8	33	-	88	17	47	13	7	4	BURG-REULAND
82	1	2	10	29	2	126	16	53	36	16	5	BUTGENBACH
851	15	15	166	27	22	1.096	281	401	268	95	51	DISON
365	18	22	33	125	45	608	111	204	189	78	26	EUPEN
334	9	7	321	24	23	718	131	317	161	72	37	HERVE
252	7	2	54	13	-	328	60	125	94	32	17	JALHAY
295	5	9	30	235	31	605	99	222	191	69	24	KELMIS
59	3	4	93	3	3	165	25	62	44	24	10	LIERNEUX
238	4	7	31	6	4	290	62	120	71	26	11	LIMBURG
220	3	2	15	62	14	316	59	113	88	34	22	LONTZEN
231	15	5	82	19	22	374	73	135	88	56	22	MALMEDY
46	-	-	123	7	2	178	34	65	50	16	13	OLNE
363	4	5	123	15	1	511	95	207	134	44	31	PEPINSTER
231	4	7	26	139	12	419	63	156	132	56	12	PLOMBIERES
172	1	7	8	296	45	529	90	173	182	66	18	RAEREN
154	3	17	18	63	1	256	61	91	69	29	6	SANKT-VITH
321	26	13	219	35	8	622	143	226	160	54	39	SPA
174	11	1	96	5	7	294	56	124	72	31	11	STAVELOT
69	3	1	84	10	12	179	42	49	50	20	18	STOUMONT
384	12	3	152	44	6	601	132	219	165	53	32	THEUX
114	3	4	33	10	7	171	22	71	43	23	12	THIMISTER-CLERMONT
60	4	-	46	3	1	114	18	48	23	14	11	TROIS-PONTS
1.692	91	46	666	157	109	2.761	592	1.051	672	298	148	VERVIERS
149	3	1	49	18	22	242	47	92	67	30	6	WEISMES
261	9	1	63	28	7	369	61	166	95	27	20	WELKENRAEDT
1.009	166	197	1.668	93	40	3.173	620	1.215	795	342	201	ARR. BORGWORM
60	2	6	32	3	-	103	20	37	26	11	9	BERLOZ
71	18	7	136	16	3	251	53	86	66	30	16	BRAIVES
26	2	9	90	6	2	135	28	55	38	10	4	CRISNEE
33	-	8	41	4	1	87	14	36	19	11	7	DONCEEL
61	11	4	73	1	-	150	29	57	34	17	13	FAIMES
47	-	3	110	4	4	168	34	62	40	18	14	FEXHE-LE-HAUT-CLOCHER
39	9	9	53	2	-	112	21	50	28	6	7	GEER
150	56	60	201	21	11	499	97	194	111	62	35	HANNUIT
36	33	12	58	-	-	139	30	41	44	15	9	LIJSEM
68	2	11	71	1	2	155	35	61	44	9	6	OERLE
121	5	5	127	3	1	262	53	90	75	26	18	REMICOURT
8	2	3	317	13	1	344	55	148	76	44	21	SAINT-GEORGES-SUR-MEUSE
270	19	48	309	17	13	676	141	253	176	71	35	BORGWORM
19	7	12	50	2	2	92	10	45	18	12	7	WASSEIGES
3.928	472	240	5.438	1.607	234	11.919	2.471	4.797	2.906	1.162	583	LUXEMBURG
748	102	60	1.041	709	107	2.767	563	1.088	784	237	95	ARR. AARLEN
289	72	50	602	314	57	1.384	275	552	413	122	22	AARLEN
71	4	3	49	41	3	171	47	59	48	13	4	ATTERT
185	21	3	252	230	35	726	130	286	197	62	51	AUBANGE
26	1	1	58	31	2	119	30	33	37	11	8	MARTELANGE
177	4	3	80	93	10	367	81	158	89	29	10	MESSANCY
621	62	44	837	164	26	1.754	378	725	401	169	81	ARR. BASTENAKEN
170	14	7	225	73	13	502	101	219	127	44	11	BASTENAKEN
65	1	7	22	7	2	104	25	45	22	7	5	BERTOEGNE
42	3	2	59	4	3	113	31	45	26	7	4	FAUVILLERS
51	10	4	96	27	-	188	41	71	45	18	13	GOUVY

WOONPLAATS	N.I.S. LOOP VAN DE BEVOLKING IN 1996		TABEL OO.87 INWIJKING NAAR GEMEENTE, GROEP VAN PLAATSEN VAN HERKOMST EN LEEFTIJDGROEP						BLZ. 10.- FOL. 1.- ALLE ADMINISTRATIEVE EENHEDEN				
	MI-GRANTEN BINNEN DE GE- MEENTE	VANUIT ANDERE GE- MEENTE ZELFDE ARROND.	VANUIT ANDER ARR. BINNEN HET GEWEST			VANUIT HET BUITEN- LAND	AMBT- HALVE INGE- SCHRE- VEN	ALGE- MEEN TOTAAL	LEEFTIJDGROEPEN				
			BRUSSEL HOOFD- STAD	VLAAMS GEWEST	WAALS GEWEST				0 - 14 JAAR	15 - 29 JAAR	30 - 44 JAAR	45 - 64 JAAR	65 JAAR EN MEER
HOUFFALIZE	125	79	14	10	105	17	2	227	46	65	54	44	18
SAINTE-ODE	47	43	3	2	82	5	2	137	37	46	32	20	2
VAUX-SUR-SURE	102	85	3	-	101	11	5	205	48	82	47	19	9
VIELSALM	323	35	9	23	210	29	8	314	66	108	82	43	15
ARR. MARCHE-EN-FAM.	2.137	835	161	119	1.577	178	17	2.887	594	1.032	703	398	160
DURBUY	471	101	31	34	367	43	6	582	103	203	137	94	45
EREZEE	47	55	7	15	66	1	-	144	21	42	38	34	9
HOTTON	165	162	19	12	168	11	4	376	76	140	93	58	9
LA ROCHE-EN-ARDENNE	201	74	26	14	84	16	1	215	44	73	50	35	13
MANHAY	75	21	7	2	86	6	2	124	34	38	30	15	7
MARCHE-EN-FAMENNE	895	229	48	24	571	60	2	934	209	357	222	96	50
NASSOGNE	133	79	15	7	117	13	2	233	49	94	56	23	11
RENDEUX	70	77	8	8	36	18	-	147	29	39	39	31	9
TENNEVILLE	80	37	-	3	82	10	-	132	29	46	38	12	7
ARR. NEUFCHATEAU	2.128	871	160	66	1.212	167	23	2.499	550	936	587	267	159
BERTRIX	359	145	10	11	138	25	5	334	69	120	83	43	19
BOUILLON	322	49	26	17	130	32	-	254	43	91	49	46	25
DAVERDISSE	51	9	14	6	34	4	-	67	16	21	16	10	4
HERBEUMONT	39	38	4	2	39	1	1	85	21	33	14	13	4
LEGLISE	72	42	10	-	111	9	2	174	44	60	49	13	8
LIBIN	146	104	15	3	70	16	-	208	67	56	55	23	7
LIBRAMONT-CHEVIGNY	357	166	18	13	224	24	6	451	89	212	99	25	26
NEUFCHATEAU	234	113	16	1	123	26	-	279	73	124	61	10	11
PALISEUL	136	99	23	1	65	4	3	195	37	68	56	18	16
SAINT-HUBERT	269	56	9	10	103	17	2	197	36	62	52	37	10
TELLIN	56	15	8	2	96	-	1	122	26	46	27	14	9
WELLIN	87	35	7	-	79	9	3	133	29	43	26	15	20
ARR. VIRTON	1.639	853	93	28	1.120	294	20	2.408	530	961	570	232	115
CHINY	124	95	8	2	82	13	1	201	44	73	52	23	9
ETALLE	108	71	15	2	142	23	2	255	61	95	77	17	5
FLORENVILLE	217	73	21	6	111	41	-	252	46	84	59	36	27
HABAY	278	65	11	7	246	40	2	371	70	165	84	34	18
MEIX-DEVANT-VIRTON	62	71	7	2	39	19	-	138	38	55	31	9	5
MUSSON	99	41	4	-	105	34	1	185	44	79	41	18	3
ROUVROY	53	102	5	-	26	11	-	144	44	61	26	7	6
SAINT-LEGER	66	55	1	-	67	10	-	133	32	48	38	13	2
TINTIGNY	74	85	6	1	78	9	2	181	42	80	38	17	4
VIRTON	558	195	15	8	224	94	12	548	109	221	124	58	36
PROV. NAMEN	20.399	9.294	1.554	580	10.548	1.415	287	23.678	5.155	8.586	5.856	2.756	1.325
ARR. DINANT	4.094	1.992	418	178	3.016	283	62	5.949	1.377	2.031	1.421	791	329
ANHEE	290	151	20	2	241	23	9	446	93	170	106	60	17
BEAURAING	349	133	26	9	182	17	2	369	82	115	89	59	24
BIEVRE	76	42	7	6	73	7	2	137	34	45	30	21	7
CINEY	773	305	32	22	349	49	4	761	168	282	189	74	48
DINANT	785	344	61	25	323	51	17	821	195	290	202	96	38
GEDINNE	146	82	24	7	82	10	2	207	43	67	43	42	12
HAMOIS	123	176	12	5	183	4	2	382	113	131	96	33	9
HASTIERE	173	131	26	22	204	25	4	412	88	120	102	73	29
HAVELANGE	145	82	8	3	129	10	-	232	74	83	46	18	11
HOUVET	115	124	20	10	97	7	4	262	70	80	66	34	12
ONHAYE	83	104	27	1	99	3	-	234	57	80	51	34	12
ROCHFORT	630	108	48	17	425	19	8	625	130	240	150	69	36
SOMME-LEUZE	106	29	28	25	262	3	4	351	68	115	77	71	20
VRESSE-SUR-SEMOIS	107	36	23	11	89	25	2	186	42	49	43	37	15
YVOIR	193	145	56	13	278	30	2	524	120	164	131	70	39
ARR. NAMEN	13.871	6.414	1.011	345	5.588	992	186	14.536	3.062	5.461	3.667	1.542	804
ANDENNE	1.537	493	75	34	428	36	13	1.079	229	402	262	129	57
ASSESE	83	168	15	6	106	18	4	317	87	118	76	23	13
EGHEZEE	371	367	86	21	242	15	5	736	182	214	202	89	49
FERNELMONT	123	156	21	10	117	21	1	326	79	105	93	35	14
FLOREFFE	193	353	10	9	59	9	2	442	106	154	120	43	19
FOSSES-LA-VILLE	361	296	16	6	243	7	3	571	131	215	134	51	40
GEMBLoux	729	360	142	49	420	154	19	1.144	227	460	302	107	48

N.I.S. LOOP VAN DE BEVOLKING IN 1996		TABEL OO.87					BLZ. 10.- FOL. 2.-					ALLE ADMINISTRATIEVE EENHEDEN
UITWIJKING NAAR GEMEENTE, GROEP VAN PLAATSEN VAN BESTEMMING EN LEEFTIJDGROEP												
NAAR ANDERE GE- MEENTE ZELFDE ARROND.	NAAR ANDER ARR. BINNEN HET GEWEST			NAAR HET BUITEN- LAND	AMBT- HALVE GE- SCHRAPT	ALGE- MEEN TOTAAL	LEEFTIJDGROEPEN					WOONPLAATS
	BRUSSEL HOOFD- STAD	VLAAN- DEREN	WAL- LONIE				0 - 14 JAAR	15 - 29 JAAR	30 - 44 JAAR	45 - 64 JAAR	65 JAAR EN MEER	
134	4	9	102	20	5	274	64	99	66	32	13	HOUFFALIZE
56	6	3	87	9	2	163	42	63	35	18	5	SAINTE-ODE
37	4	1	64	6	-	112	24	49	22	8	9	VAUX-SUR-SURE
66	20	11	182	18	1	298	50	134	58	35	21	VIELSALM
835	107	77	1.446	98	29	2.592	499	1.002	608	317	166	ARR. MARCHÉ-EN-FAMENNE
109	15	26	338	25	10	523	94	180	119	78	52	DURBUY
72	9	5	73	5	2	166	33	55	42	28	8	EREZEE
161	1	5	106	3	1	277	58	102	69	37	11	HOTTON
76	13	18	89	6	-	202	40	68	43	37	14	LA ROCHE-EN-ARDENNE
12	-	-	94	5	1	112	19	38	27	11	17	MANHAY
223	38	12	498	28	11	810	158	355	187	80	30	MARCHÉ-EN-FAMENNE
73	15	5	149	12	3	257	53	103	54	25	22	NASSOGNE
76	6	6	36	5	1	130	25	50	37	13	5	RENDEUX
33	10	-	63	9	-	115	19	51	30	8	7	TENNEVILLE
871	125	42	1.181	153	50	2.422	505	991	569	223	134	ARR. NEUFCHATEAU
104	13	10	149	17	13	306	43	128	84	26	25	BERTRIX
81	17	8	104	32	1	243	57	95	52	22	17	BOUILLON
8	9	3	52	2	-	74	18	22	18	10	6	DAVERDISSE
56	10	2	33	12	4	117	34	43	26	8	6	HERBEUMONT
27	3	1	89	11	9	140	24	53	39	17	7	LEGLISE
90	11	3	82	10	1	197	46	79	45	21	6	LIBIN
149	23	2	191	17	15	397	78	190	87	30	12	LIBRAMONT-CHEVIGNY
117	11	2	121	17	3	271	55	125	56	21	14	NEUFCHATEAU
90	7	3	73	15	1	189	36	73	40	23	17	PALISEUL
79	15	7	92	8	-	201	40	80	53	21	7	SAINTE-HUBERT
42	2	-	110	2	2	158	44	45	45	18	6	TELLIN
28	4	1	85	10	1	129	30	58	24	6	11	WELLIN
853	76	17	933	483	22	2.384	526	991	544	216	107	ARR. VIRTON
82	6	6	66	39	4	203	33	93	37	26	14	CHINY
72	5	-	80	29	1	187	36	75	51	16	9	ETALLE
88	10	-	129	53	1	281	52	122	66	26	15	FLORENVILLE
87	2	4	183	67	2	345	90	126	91	26	12	HABAY
75	7	5	41	28	-	156	40	64	34	11	7	MEIX-DEVANT-VIRTON
59	5	-	95	40	-	199	48	93	35	16	7	MUSSON
64	7	-	34	25	2	132	29	55	27	16	5	ROUVROY
37	3	-	55	30	1	126	28	66	23	4	5	SAINTE-LEGER
82	3	-	62	19	-	166	40	62	36	15	13	TINTIGNY
207	28	2	188	153	11	589	130	235	144	60	20	VIRTON
9.294	1.553	488	9.833	998	519	22.685	4.773	8.797	5.514	2.379	1.222	PROV. NAMEN
1.992	319	128	2.705	277	105	5.526	1.206	2.114	1.269	621	316	ARR. DINANT
105	9	10	267	20	8	419	91	166	91	54	17	ANHEE
151	30	15	133	28	4	361	73	132	94	41	21	BEAURAING
44	12	4	67	1	-	128	23	62	22	11	10	BIEVRE
309	41	13	345	32	13	753	171	306	185	60	31	CINEY
380	35	20	301	44	17	797	182	295	201	82	37	DINANT
65	11	4	72	12	11	175	33	76	30	21	15	GEDINNE
171	10	2	127	8	6	324	83	124	72	31	14	HAMOIS
89	24	8	170	18	7	316	59	114	67	58	18	HASTIERE
82	10	5	143	10	2	252	60	87	60	30	15	HAVELANGE
122	14	-	64	9	3	212	45	70	58	27	12	HOUYET
96	20	9	93	2	1	221	54	81	52	17	17	ONHAYE
96	47	4	443	33	19	642	120	256	136	84	46	ROCHFORD
42	11	13	192	12	4	274	54	105	60	35	20	SOMME-LEUZE
24	13	6	84	12	9	148	30	59	29	17	13	VRESSE-SUR-SEMOIS
216	32	15	204	36	1	504	128	181	112	53	30	VVOIR
6.414	1.050	310	5.402	615	372	14.163	2.919	5.520	3.552	1.431	741	ARR. NAMEN
483	77	14	536	34	7	1.151	244	427	273	139	68	ANDENNE
141	26	-	109	4	1	281	54	118	66	34	9	ASSESE
291	42	15	175	11	5	539	118	189	142	54	36	EGHEZEE
200	15	10	85	7	2	319	77	112	79	27	24	FERNELMONT
302	17	10	71	21	3	424	86	178	93	40	27	FLOREFFE
273	15	7	248	7	7	557	137	212	112	62	34	FOSSÉS-LA-VILLE
419	109	39	481	142	115	1.305	239	534	363	129	40	GEMBLOUX

WOONPLAATS	MI-GRANTEN BINNEN DE GEMEENTE	VANUIT ANDERE GEMEENTE ZELFDE ARROND.	VANUIT ANDER ARR. BINNEN HET GEWEST			VANUIT HET BUITENLAND	AMBTS-HALVE INGESCHREVEN	ALGEMEEN TOTAAL	LEEFTIJDGROEPEN				
			BRUSSEL HOOFDSTAD	VLAAMS GEWEST	WAALS GEWEST				0 - 14 JAAR	15 - 29 JAAR	30 - 44 JAAR	45 - 64 JAAR	65 JAAR EN MEER
GESVES	102	245	44	24	94	8	2	417	102	118	118	48	31
JEMEPE-SUR-SAMBRE	573	519	40	7	243	36	4	849	184	350	211	69	35
LA BRUYERE	154	281	38	8	99	7	2	435	110	138	131	24	32
METTET	387	136	21	5	396	22	8	588	120	205	141	72	50
NAMEN	7.276	1.842	366	132	1.909	558	107	4.914	879	2.019	1.172	579	265
OHEY	116	99	16	9	106	6	-	236	53	79	62	37	5
PROFONDEVILLE	294	427	45	12	218	35	4	741	175	252	198	73	43
SAMBREVILLE	1.416	540	32	6	667	43	9	1.297	291	489	328	122	67
SOMBREFFE	156	132	44	7	241	17	3	444	107	143	117	41	36
ARR. PHILIPPEVILLE	2.434	888	125	57	1.944	140	39	3.193	716	1.094	768	423	192
CERFONTAINE	161	133	9	8	107	8	4	269	71	93	64	31	10
COUVIN	688	182	20	14	318	32	13	579	139	191	122	93	34
DOISCHE	85	46	15	1	92	7	1	162	37	47	39	19	20
FLORENNES	412	88	18	10	354	17	3	490	101	175	126	58	30
PHILIPPEVILLE	261	187	26	14	269	22	2	520	118	159	138	75	30
VIROINVAL	294	121	15	3	135	15	6	295	62	107	71	33	22
WALCOURT	533	131	22	7	669	39	10	878	188	322	208	114	46

ALLE ADMINISTRATIEVE EENHEDEN

N.I.S. LOOP VAN DE BEVOLKING IN 1996		TABEL 00.87					BLZ. 11.- FOL. 2.-					ALLE ADMINISTRATIEVE EENHEDEN
UITWIJKING NAAR GEMEENTE, GROEP VAN PLAATSEN VAN BESTEMMING EN LEEFTIJDGROEP												
NAAR ANDERE GE- MEENTE ZELFDE ARROND.	NAAR ANDER ARR. BINNEN HET GEWEST			NAAR HET BUITEN- LAND	AMBT- HALVE GE- SCHRAPT	ALGE- MEEN TOTAAL	LEEFTIJDGROEPEN					WOONPLAATS
	BRUSSEL HOOFD- STAD	VLAAN- DEREN	WAL- LONIE				0 - 14 JAAR	15 - 29 JAAR	30 - 44 JAAR	45 - 64 JAAR	65 JAAR EN MEER	
141	21	6	87	18	3	276	61	73	80	39	23	GESVES
523	46	12	225	10	24	840	171	331	210	86	42	JEMEPE-SUR-SAMBRE
238	19	7	91	18	5	378	86	129	112	31	20	LA BRUYERE
177	20	13	309	23	9	551	116	207	141	62	25	METTET
2.089	514	129	1.820	245	164	4.961	963	2.044	1.257	460	237	NAMEN
86	6	2	111	-	11	216	37	78	48	39	14	OHEY
354	33	17	231	37	7	679	149	245	165	69	50	PROFONDEVILLE
567	60	16	657	31	6	1.337	302	522	325	119	69	SAMBREVILLE
130	30	13	166	7	3	349	79	121	85	41	23	SOMBREFFE
888	184	50	1.726	106	42	2.996	648	1.163	693	327	165	ARR. PHILIPPEVILLE
114	10	5	88	-	4	221	53	77	52	19	20	CERFONTAINE
135	48	10	319	23	13	548	118	221	122	56	31	COUVIN
46	19	-	109	6	1	181	40	66	40	19	16	DOISCHE
89	18	13	348	15	1	484	112	196	116	41	19	FLORENNES
169	37	7	213	19	14	459	96	176	99	70	18	PHILIPPEVILLE
143	22	3	130	12	7	317	74	123	71	31	18	VIROINVAL
192	30	12	519	31	2	786	155	304	193	91	43	WALCOURT

N.I.S. LOOP VAN DE BEVOLKING IN 1996	TABEL OO.89		BLZ. 1.- FOL. 1.-							ARRONDISSEMENTEN	
	INWIJKING, UITWIJKING EN MIGRATIEBALANS PER GEMEENTE, GESLACHT EN NATIONALITEITSGROEPEN										
	(NB - NIET OPNIEUW INGESCHREVEN GESCHRAPTE PERSONEN WERDEN BIJ DE UITWIJKING GEVOEGD)										
WOONPLAATS	INWIJKING									UITWIJKING	
	BELGEN		EUROPESE GEMEENSCHAP		ANDERE		TOTAAL			BELGEN	
	MANNEN	VROUWEN	MANNEN	VROUWEN	MANNEN	VROUWEN	MANNEN	VROUWEN	TOTAAL	MANNEN	VROUWEN
HET RIJK	202.898	206.379	29.651	26.768	22.968	22.431	255.517	255.578	511.095	206.542	209.481
BRUSSELS HOOFDSTEDELIJK GEW.	26.405	27.326	8.831	8.393	10.604	9.434	45.840	45.153	90.993	29.818	30.947
VLAAMS GEWEST	103.225	104.197	11.060	9.546	7.354	7.738	121.639	121.481	243.120	103.570	104.027
WAALS GEWEST	73.268	74.856	9.760	8.829	5.010	5.259	88.038	88.944	176.982	73.154	74.507
WAARVAN DUITSTALIGE GEMEENS.	703	732	665	598	42	61	1.410	1.391	2.801	782	821
PROV. ANTWERPEN	28.342	28.853	3.877	3.115	2.538	2.464	34.757	34.432	69.189	29.281	29.692
ARR. ANTWERPEN	16.355	16.598	2.468	2.009	2.042	1.868	20.865	20.475	41.340	17.815	18.154
ARR. MECHELEN	5.419	5.563	261	205	297	332	5.977	6.100	12.077	5.187	5.214
ARR. TURNHOUT	6.568	6.692	1.148	901	199	264	7.915	7.857	15.772	6.279	6.324
VLAAMS BRABANT	22.082	22.289	2.693	2.514	1.985	2.137	26.760	26.940	53.700	21.215	21.445
ARR. HALLE-VILVOORDE	12.134	12.607	1.712	1.624	1.156	1.318	15.002	15.549	30.551	12.092	12.518
ARR. LEUVEN	9.948	9.682	981	890	829	819	11.758	11.391	23.149	9.123	8.927
LIMBURG	10.544	10.590	2.706	2.290	961	1.071	14.211	13.951	28.162	10.880	10.946
ARR. HASSELT	5.749	5.730	586	440	606	656	6.941	6.826	13.767	5.814	5.832
ARR. MAASEIK	2.502	2.495	1.117	1.000	194	222	3.813	3.717	7.530	2.618	2.649
ARR. TONGEREN	2.293	2.365	1.003	850	161	193	3.457	3.408	6.865	2.448	2.465
PROV. OOST-VLAANDEREN	22.778	23.228	918	767	1.215	1.341	24.911	25.336	50.247	22.578	22.716
ARR. AALST	4.388	4.422	134	98	128	138	4.650	4.658	9.308	4.166	4.117
ARR. DENDERMONDE	3.112	3.051	81	53	152	185	3.345	3.289	6.634	3.026	2.953
ARR. EEKLO	1.328	1.431	69	58	26	36	1.423	1.525	2.948	1.360	1.384
ARR. GENT	8.693	8.924	396	385	612	648	9.701	9.957	19.658	8.915	9.076
ARR. OUDENAARDE	1.910	1.997	79	57	88	89	2.077	2.143	4.220	1.802	1.932
ARR. SINT-NIKLAAS	3.347	3.403	159	116	209	245	3.715	3.764	7.479	3.309	3.254
PROV. WEST-VLAANDEREN	19.479	19.237	866	860	655	725	21.000	20.822	41.822	19.616	19.228
ARR. BRUGGE	4.624	4.596	271	297	174	202	5.069	5.095	10.164	4.557	4.494
ARR. DIKSMUIDE	813	829	27	23	8	16	848	868	1.716	819	784
ARR. IEPER	1.316	1.217	81	83	11	33	1.408	1.333	2.741	1.337	1.299
ARR. KORTRIJK	4.321	4.201	224	198	220	214	4.765	4.613	9.378	4.813	4.632
ARR. OOSTENDE	3.535	3.475	121	116	107	139	3.763	3.730	7.493	3.299	3.278
ARR. ROESELARE	2.027	2.081	39	50	52	49	2.118	2.180	4.298	2.170	2.093
ARR. TIELT	1.411	1.412	20	19	54	39	1.485	1.470	2.955	1.350	1.371
ARR. VEURNE	1.432	1.426	83	74	29	33	1.544	1.533	3.077	1.271	1.277
WAALS BRABANT	9.709	9.958	1.243	1.226	1.084	1.163	12.036	12.347	24.383	9.127	9.466
ARR. NIJVEL	9.709	9.958	1.243	1.226	1.084	1.163	12.036	12.347	24.383	9.127	9.466
HENEGOUWEN	24.654	25.328	3.857	3.687	1.793	1.798	30.304	30.813	61.117	25.329	25.887
ARR. AAT	1.603	1.674	118	109	61	65	1.782	1.848	3.630	1.496	1.482
ARR. CHARLEROI	8.519	8.953	1.199	935	752	653	10.470	10.541	21.011	9.036	9.530
ARR. BERGEN	5.063	5.064	915	1.135	585	633	6.563	6.832	13.395	5.274	5.353
ARR. MOESKROEN	551	556	320	389	42	43	913	988	1.901	693	699
ARR. ZINNIK	3.389	3.466	444	425	203	241	4.036	4.132	8.168	3.232	3.193
ARR. THUIN	3.163	3.412	405	317	82	92	3.650	3.821	7.471	3.197	3.278
ARR. DOORNIK	2.366	2.203	456	377	68	71	2.890	2.651	5.541	2.401	2.352
PROV. LUIK	22.938	23.412	3.447	2.791	1.539	1.605	27.924	27.808	55.732	23.121	23.505
ARR. HOEI	2.909	2.994	181	141	57	91	3.147	3.226	6.373	2.696	2.788
ARR. LUIK	13.382	13.601	1.990	1.531	1.144	1.132	16.516	16.264	32.780	13.852	14.155
ARR. VERVIERS	4.899	5.052	1.205	1.058	313	345	6.417	6.455	12.872	5.080	5.049
ARR. BORGWORM	1.748	1.765	71	61	25	37	1.844	1.863	3.707	1.493	1.513
LUXEMBURG	5.379	5.401	605	534	192	248	6.176	6.183	12.359	5.278	5.266
ARR. AARLEN	1.067	1.078	258	207	79	69	1.404	1.354	2.758	1.094	1.073
ARR. BASTENAKEN	826	841	78	75	18	29	922	945	1.867	801	810
ARR. MARCHE-EN-FAMENNE	1.347	1.264	79	76	43	61	1.469	1.401	2.870	1.232	1.177
ARR. NEUFCHATEAU	1.126	1.144	59	68	33	46	1.218	1.258	2.476	1.129	1.110
ARR. VIRTON	1.013	1.074	131	108	19	43	1.163	1.225	2.388	1.022	1.096
PROV. NAMEN	10.588	10.757	608	591	402	445	11.598	11.793	23.391	10.299	10.383
ARR. DINANT	2.746	2.746	140	136	50	69	2.936	2.951	5.887	2.531	2.581
ARR. NAMEN	6.417	6.524	395	333	331	350	7.143	7.207	14.350	6.389	6.378
ARR. PHILIPPEVILLE	1.425	1.487	73	122	21	26	1.519	1.635	3.154	1.379	1.424

N.I.S. LOOP VAN DE BEVOLKING IN 1996		TABEL 00.89 INWIJKING, UITWIJKING EN MIGRATIEBALANS PER GEMEENTE, GESLACHT EN NATIONALITEITSGROEPEN (NB - NIET OPNIEUW INGESCHREVEN GESCHRAPTE PERSONEN WERDEN BIJ DE UITWIJKING GEVOEGD)										BLZ. 1.- FOL. 2.-	ARRONDISSEMENTEN
UITWIJKING							MIGRATIEBALANS (ALLE GESLACHTEN)				WOONPLAATS		
EUROPESE GEMEENSCHAP		ANDERE		TOTAAL			BELGEN	EUROP. GEM.	ANDERE	TOTAAL			
MANNEN	VROUWEN	MANNEN	VROUWEN	MANNEN	VROUWEN	TOTAAL							
25.240	22.199	18.785	16.134	250.567	247.814	498.381	-6.746	8.980	10.480	12.714	HET RIJK		
8.034	7.368	8.812	7.256	46.664	45.571	92.235	-7.034	1.822	3.970	-1.242	BRUSSELS HOOFDSTEDELIJK GEW.		
8.217	7.118	5.393	4.726	117.180	115.871	233.051	-175	5.271	4.973	10.069	VLAAMS GEWEST		
8.989	7.713	4.580	4.152	86.723	86.372	173.095	463	1.887	1.537	3.887	WAALS GEWEST		
577	492	32	31	1.391	1.344	2.735	-168	194	40	66	WAARVAN DUITSTALIGE GEMEENS		
2.802	2.136	1.896	1.457	33.979	33.285	67.264	-1.778	2.054	1.649	1.925	PROV. ANTWERPEN		
1.887	1.450	1.591	1.172	21.293	20.776	42.069	-3.016	1.140	1.147	-729	ARR. ANTWERPEN		
139	132	144	167	5.470	5.513	10.983	581	195	318	1.094	ARR. MECHELEN		
776	554	161	118	7.216	6.996	14.212	657	719	184	1.560	ARR. TURNHOUT		
2.201	2.131	1.515	1.517	24.931	25.093	50.024	1.711	875	1.090	3.676	VLAAMS BRABANT		
1.454	1.432	933	987	14.479	14.937	29.416	131	450	554	1.135	ARR. HALLE-VILVOORDE		
747	699	582	530	10.452	10.156	20.608	1.580	425	536	2.541	ARR. LEUVEN		
1.753	1.469	634	548	13.267	12.963	26.230	-692	1.774	850	1.932	LIMBURG		
529	407	382	307	6.725	6.546	13.271	-167	90	573	496	ARR. HASSELT		
549	454	141	126	3.308	3.229	6.537	-270	1.114	149	993	ARR. MAASEIK		
675	608	111	115	3.234	3.188	6.422	-255	570	128	443	ARR. TONGEREN		
712	649	859	742	24.149	24.107	48.256	712	324	955	1.991	PROV. OOST-VLAANDEREN		
74	72	96	74	4.336	4.263	8.599	527	86	96	709	ARR. AALST		
54	35	98	92	3.178	3.080	6.258	184	45	147	376	ARR. DENDERMONDE		
53	43	27	21	1.440	1.448	2.888	15	31	14	60	ARR. EEKLO		
340	364	488	369	9.743	9.809	19.552	-374	77	403	106	ARR. GENT		
60	47	56	62	1.918	2.041	3.959	173	29	59	261	ARR. OUDENAARDE		
131	88	94	124	3.534	3.466	7.000	187	56	236	479	ARR. SINT-NIKLAAS		
749	733	489	462	20.854	20.423	41.277	-128	244	429	545	PROV. WEST-VLAANDEREN		
236	238	126	137	4.919	4.869	9.788	169	94	113	376	ARR. BRUGGE		
8	11	11	14	838	809	1.647	39	31	-1	69	ARR. DIKSMUIDE		
62	54	6	10	1.405	1.363	2.768	-103	48	28	-27	ARR. IEPER		
212	194	152	124	5.177	4.950	10.127	-823	16	158	-749	ARR. KORTRIJK		
105	99	98	89	3.502	3.466	6.968	433	33	59	525	ARR. OOSTENDE		
29	39	34	29	2.233	2.161	4.394	-155	21	38	-96	ARR. ROESSELARE		
18	21	40	31	1.408	1.423	2.831	102	-	22	124	ARR. TIELT		
79	77	22	28	1.372	1.382	2.754	310	1	12	323	ARR. VEURNE		
1.149	1.072	967	911	11.243	11.449	22.692	1.074	248	369	1.691	WAALS BRABANT		
1.149	1.072	967	911	11.243	11.449	22.692	1.074	248	369	1.691	ARR. NIJVEL		
3.569	3.224	1.610	1.491	30.508	30.602	61.110	-1.234	751	490	7	HENEGOUWEN		
126	117	46	38	1.668	1.637	3.305	299	-16	42	325	ARR. AAT		
1.199	902	594	503	10.829	10.935	21.764	-1.094	33	308	-753	ARR. CHARLEROI		
911	1.099	605	636	6.790	7.088	13.878	-500	40	-23	-483	ARR. BERGEN		
245	200	27	19	965	918	1.883	-285	264	39	18	ARR. MOESKROEN		
435	380	192	196	3.859	3.769	7.628	430	54	56	540	ARR. ZINNIK		
302	255	87	55	3.586	3.588	7.174	100	165	32	297	ARR. THUIN		
351	271	59	44	2.811	2.667	5.478	-184	211	36	63	ARR. DOORNIK		
3.230	2.567	1.441	1.239	27.792	27.311	55.103	-276	441	464	629	PROV. LUIK		
149	92	63	84	2.908	2.964	5.872	419	81	1	501	ARR. HOEI		
2.027	1.606	1.133	875	17.012	16.636	33.648	-1.024	-112	268	-868	ARR. LUIK		
994	833	227	244	6.301	6.126	12.427	-178	436	187	445	ARR. VERVIERS		
60	36	18	36	1.571	1.585	3.156	507	36	8	551	ARR. BORGWORM		
514	417	178	139	5.970	5.822	11.792	236	208	123	567	LUXEMBURG		
246	186	92	37	1.432	1.296	2.728	-22	33	19	30	ARR. AARLEN		
40	45	13	17	854	872	1.726	56	68	17	141	ARR. BASTENAKEN		
49	50	34	33	1.315	1.260	2.575	202	56	37	295	ARR. MARCHE-EN-FAMENNE		
62	52	20	26	1.211	1.188	2.399	31	13	33	77	ARR. NEUFCHATEAU		
117	84	19	26	1.158	1.206	2.364	-31	38	17	24	ARR. VIRTON		
527	433	384	372	11.210	11.188	22.398	663	239	91	993	PROV. NAMEN		
131	107	44	70	2.706	2.758	5.464	380	38	5	423	ARR. DINANT		
344	268	322	276	7.055	6.922	13.977	174	116	83	373	ARR. NAMEN		
52	58	18	26	1.449	1.508	2.957	109	85	3	197	ARR. PHILIPPEVILLE		

WOONPLAATS	INWIJKING									UITWIJKING	
	BELGEN		EUROPESE GEMEENSCHAP		ANDERE		TOTAAL			BELGEN	
	MANNEN	VROUWEN	MANNEN	VROUWEN	MANNEN	VROUWEN	MANNEN	VROUWEN	TOTAAL	MANNEN	VROUWEN
HET RIJK	202.898	206.379	29.651	26.768	22.968	22.431	255.517	255.578	511.095	206.542	209.481
BRUSSELS HOOFDST. GEW.	26.405	27.326	8.831	8.393	10.604	9.434	45.840	45.153	90.993	29.818	30.947
ARR. BRUSSEL-HOOFDSTAD	26.405	27.326	8.831	8.393	10.604	9.434	45.840	45.153	90.993	29.818	30.947
ANDERLECHT	1.878	1.989	650	524	916	716	3.444	3.229	6.673	2.333	2.335
OUDEGEM	851	880	223	221	229	216	1.303	1.317	2.620	967	972
SINT-AGATHA-BERCHEM	664	749	70	75	94	110	828	934	1.762	630	697
BRUSSEL	4.026	3.671	1.402	1.238	1.787	1.586	7.225	6.495	13.720	4.409	4.373
ETTERBEEK	1.280	1.321	409	472	465	434	2.154	2.227	4.381	1.449	1.572
EVERE	1.000	1.030	122	161	201	220	1.323	1.411	2.734	940	990
VORST	1.308	1.400	474	416	436	383	2.218	2.199	4.417	1.437	1.538
GANSHOREN	605	749	102	94	109	128	816	971	1.787	713	762
ELSENE	2.322	2.176	1.203	1.169	869	774	4.394	4.119	8.513	2.761	2.717
JETTE	1.190	1.403	190	165	328	318	1.708	1.886	3.594	1.264	1.363
KOEKELBERG	613	643	141	116	278	219	1.032	978	2.010	655	782
SINT-JANS-MOLENBEEK	1.622	1.736	402	336	1.081	866	3.105	2.938	6.043	1.937	2.153
SINT-GILLIS	1.315	1.262	887	775	648	497	2.850	2.534	5.384	1.516	1.535
SINT-JOOST-TEN-NODE	520	477	175	171	540	429	1.235	1.077	2.312	623	617
SCHAARBEEK	2.471	2.566	674	618	1.296	1.059	4.441	4.243	8.684	3.108	3.149
UKKEL	1.878	2.138	769	842	507	608	3.154	3.588	6.742	1.928	2.076
WATERMAAL-BOSVOORDE	708	760	159	157	127	150	994	1.067	2.061	662	696
SINT-LAMBRECHTS-WOLUWE	1.201	1.360	442	464	388	334	2.031	2.158	4.189	1.416	1.482
SINT-PIETERS-WOLUWE	953	1.016	337	379	295	387	1.585	1.782	3.367	1.070	1.138
VLAAMS GEWEST	103.225	104.197	11.060	9.546	7.354	7.738	121.639	121.481	243.120	103.570	104.027
PROV. ANTWERPEN	28.342	28.853	3.877	3.115	2.538	2.464	34.757	34.432	69.189	29.281	29.692
ARR. ANTWERPEN	16.355	16.598	2.468	2.009	2.042	1.868	20.865	20.475	41.340	17.815	18.154
AARTSELAAR	332	366	27	15	12	18	371	399	770	378	358
ANTWERPEN	5.687	5.369	1.173	906	1.606	1.307	8.466	7.582	16.048	7.533	7.709
BOECHOUT	322	335	8	2	4	7	334	344	678	286	278
BOOM	373	394	14	11	25	39	412	444	856	298	351
BORSBEEK	345	367	12	13	18	25	375	405	780	413	404
BRASSCHAAT	757	747	194	173	78	89	1.029	1.009	2.038	725	746
BRECHT	560	608	60	49	7	15	627	672	1.299	442	419
EDEGEM	525	533	26	18	13	26	564	577	1.141	625	614
ESSEN	169	187	160	154	2	8	331	349	680	157	151
HEMIKSEM	213	200	7	2	5	8	225	210	435	220	208
HOVE	173	170	4	4	2	7	179	181	360	157	162
KALMTHOUT	267	284	113	90	5	20	385	394	779	238	255
KAPellen	560	605	158	149	28	39	746	793	1.539	566	577
KONTICH	423	417	28	12	18	15	469	444	913	396	427
LINT	185	185	7	10	3	8	195	203	398	156	161
MALLE	315	389	15	12	5	9	335	410	745	267	324
MORTSEL	609	608	34	22	25	24	668	654	1.322	779	750
NIEL	275	287	5	1	32	32	312	320	632	175	164
RANST	371	368	9	5	4	11	384	384	768	336	342
RUMST	290	329	13	5	13	8	316	342	658	264	286
SHELLE	188	190	7	2	3	2	198	194	392	144	152
SCHILDE	390	433	116	105	20	32	526	570	1.096	435	416
SCHOTEN	742	792	102	86	33	32	877	910	1.787	680	750
STABROEK	404	418	44	36	16	16	464	470	934	439	430
WIJNEGEM	201	252	8	10	3	6	212	268	480	203	194
WOMMELGEM	338	319	10	10	16	12	364	341	705	305	303
WUUSTWEZEL	296	313	66	55	7	15	369	383	752	253	262
ZANDHOVEN	242	237	19	12	3	5	264	254	518	197	207
ZOERSEL	404	487	17	29	13	13	434	529	963	340	376
ZWIJNDRECHT	399	409	12	11	23	20	434	440	874	408	378
ARR. MECHELEN	5.419	5.563	261	205	297	332	5.977	6.100	12.077	5.187	5.214
BERLAAR	182	184	6	12	3	1	191	197	388	171	168
BONHEIDEN	321	341	18	27	1	5	340	373	713	246	254
BORNEM	293	305	7	7	14	18	314	330	644	222	226
DUFFEL	333	358	13	7	10	10	356	375	731	304	286
HEIST-OP-DEN-BERG	584	581	23	16	9	12	616	609	1.225	497	470
LIER	632	682	43	25	28	37	703	744	1.447	650	636



N.I.S. LOOP VAN DE BEVOLKING IN 1996		TABEL OO.89 INWIJKING, UITWIJKING EN MIGRATIEBALANS PER GEMEENTE, GESLACHT EN NATIONALITEITSGROEPEN (NB - NIET OPNIEUW INGESCHREVEN GESCHRAPTE PERSONEN WERDEN BIJ DE UITWIJKING GEVOEGD)										BLZ. 1.- FOL. 2.-	ALLE ADMINISTRATIEVE EENHEDEN
UITWIJKING							MIGRATIEBALANS (ALLE GESLACHTEN)				WOONPLAATS		
EUROPESE GEMEENSCHAP		ANDERE		TOTAAL			BELGEN	EUROP. GEM.	ANDERE	TOTAAL			
MANNEN	VROUWEN	MANNEN	VROUWEN	MANNEN	VROUWEN	TOTAAL							
25.240	22.199	18.785	16.134	250.567	247.814	498.381	-6.746	8.980	10.480	12.714	HET RIJK		
8.034	7.368	8.812	7.256	46.664	45.571	92.235	-7.034	1.822	3.970	-1.242	BRUSSELS HOOFDST. GEW		
8.034	7.368	8.812	7.256	46.664	45.571	92.235	-7.034	1.822	3.970	-1.242	ARR. BRUSSEL-HOOFDSTAD		
614	467	561	383	3.508	3.185	6.693	-801	93	688	-20	ANDERLECHT		
150	160	266	231	1.383	1.363	2.746	-208	134	-52	-126	OUDEGEM		
52	52	68	50	750	799	1.549	86	41	86	213	SINT-AGATHA-BERCHEM		
1.277	1.011	1.631	1.219	7.317	6.603	13.920	-1.085	352	533	-200	BRUSSEL		
345	443	443	386	2.237	2.401	4.638	-420	93	70	-257	ETTERBEEK		
109	126	174	111	1.223	1.227	2.450	100	48	136	284	EVERE		
415	349	347	266	2.199	2.153	4.352	-267	126	206	65	VORST		
96	70	86	72	895	904	1.799	-121	30	79	-12	GANSHOREN		
981	904	1.084	848	4.826	4.469	9.295	-980	487	-289	-782	ELSENE		
145	137	265	220	1.674	1.720	3.394	-34	73	161	200	JETTE		
171	129	278	215	1.104	1.126	2.230	-181	-43	4	-220	KOEKELBERG		
382	360	667	534	2.986	3.047	6.033	-732	-4	746	10	SINT-JANS-MOLENBEEK		
881	736	542	453	2.939	2.724	5.663	-474	45	150	-279	SINT-GILLIS		
234	182	405	339	1.262	1.138	2.400	-243	-70	225	-88	SINT-JOOST-TEN-NODE		
629	569	711	604	4.448	4.322	8.770	-1.220	94	1.040	-86	SCHAARBEEK		
759	774	460	485	3.147	3.335	6.482	12	78	170	260	UKKEL		
117	125	159	150	938	971	1.909	110	74	-32	152	WATERMAAL-BOSVOORDE		
348	413	392	349	2.156	2.244	4.400	-337	145	-19	-211	SINT-LAMBRECHTS-WOLUWE		
329	361	273	341	1.672	1.840	3.512	-239	26	68	-145	SINT-PIETERS-WOLUWE		
8.217	7.118	5.393	4.726	117.180	115.871	233.051	-175	5.271	4.973	10.069	VLAAMS GEWEST		
2.802	2.136	1.896	1.457	33.979	33.285	67.264	-1.778	2.054	1.649	1.925	PROV. ANTWERPEN		
1.887	1.450	1.591	1.172	21.293	20.776	42.069	-3.016	1.140	1.147	-729	ARR. ANTWERPEN		
16	11	10	11	404	380	784	-38	15	9	-14	AARTSELAAR		
963	685	1.241	794	9.737	9.188	18.925	-4.186	431	878	-2.877	ANTWERPEN		
14	11	4	2	304	291	595	93	-15	5	83	BOECHOUT		
15	2	25	18	338	371	709	118	8	21	147	BOOM		
11	13	12	9	436	426	862	-105	1	22	-82	BORSBEEK		
145	133	68	88	938	967	1.905	33	89	11	133	BRASSCHAAT		
50	32	9	10	501	461	962	307	27	3	337	BRECHT		
22	13	25	25	672	652	1.324	-181	9	-11	-183	EDEGEM		
86	74	10	5	253	230	483	48	154	-5	197	ESSEN		
5	3	12	17	237	228	465	-15	1	-16	-30	HEMIKSEM		
3	5	7	12	167	179	346	24	-	-10	14	HOVE		
107	86	3	11	348	352	700	58	10	11	79	KALMTHOUT		
97	77	24	37	687	691	1.378	22	133	6	161	KAPellen		
26	20	20	18	442	465	907	17	-6	-5	6	KONTICH		
6	4	4	3	166	168	334	53	7	4	64	LINT		
18	10	1	5	286	339	625	113	-1	8	120	MALLE		
27	29	20	14	826	793	1.619	-312	-	15	-297	MORTSEL		
5	7	8	7	188	178	366	223	-6	49	266	NIEL		
8	3	3	5	347	350	697	61	3	7	71	RANST		
4	5	6	6	274	297	571	69	9	9	87	RUMST		
4	3	-	1	148	156	304	82	2	4	88	SCHELLE		
58	64	8	21	501	501	1.002	-28	99	23	94	SCHILDE		
71	63	35	17	786	830	1.616	104	54	13	171	SCHOTEN		
32	24	7	5	478	459	937	-47	24	20	-3	STABROEK		
6	9	4	1	213	204	417	56	3	4	63	WIJNEGEM		
10	3	14	8	329	314	643	49	7	6	62	WOMMELGEM		
44	33	3	8	300	303	603	94	44	11	149	WUUSTWEZEL		
8	4	1	2	206	213	419	75	19	5	99	ZANDHOVEN		
13	12	3	7	356	395	751	175	21	16	212	ZOERSEL		
13	12	4	5	425	395	820	22	-2	34	54	ZWIJNDRECHT		
139	132	144	167	5.470	5.513	10.983	581	195	318	1.094	ARR. MECHELEN		
5	7	2	3	178	178	356	27	6	-1	32	BERLAAR		
9	8	2	3	257	265	522	162	28	1	191	BONHEIDEN		
1	2	5	9	228	237	465	150	11	18	179	BORNEM		
6	6	5	5	315	297	612	101	8	10	119	DUFFEL		
7	3	2	16	506	489	995	198	29	3	230	HEIST-OP-DEN-BERG		
18	23	23	27	691	686	1.377	28	27	15	70	LIER		

WOONPLAATS	INWIJKING									UITWIJKING	
	BELGEN		EUROPESE GEMEENSCHAP		ANDERE		TOTAAL			BELGEN	
	MANNEN	VROUWEN	MANNEN	VROUWEN	MANNEN	VROUWEN	MANNEN	VROUWEN	TOTAAL	MANNEN	VROUWEN
MECHELEN	1.287	1.251	100	68	169	162	1.556	1.481	3.037	1.490	1.520
NIJLEN	319	339	9	9	4	8	332	356	688	309	302
PUTTE	312	305	6	6	6	7	324	318	642	275	286
PUURS	284	263	2	8	7	13	293	284	577	251	242
SINT-AMANDS	115	117	5	5	3	4	123	126	249	108	125
SINT-KATELIJNE-WAVER	437	456	11	6	8	14	456	486	942	353	351
WILBROEK	320	371	18	9	35	41	373	421	794	311	348
ARR. TURNHOUT	6.568	6.692	1.148	901	199	264	7.915	7.857	15.772	6.279	6.324
ARENDONK	125	111	49	38	5	13	179	162	341	105	109
BAARLE-HERTOG	16	16	39	35	1	2	56	53	109	23	23
BALEN	288	323	24	34	9	18	321	375	696	292	314
BEERSE	329	329	39	32	7	10	375	371	746	276	278
DESSEL	120	138	13	8	1	-	134	146	280	120	131
GEEL	510	492	46	32	18	19	574	543	1.117	426	439
GROBBENDONK	248	231	10	2	5	5	263	238	501	198	201
HERENTALS	473	449	24	20	19	32	516	501	1.017	474	440
HERENTHOUT	99	118	1	2	2	3	102	123	225	102	112
HERSELT	283	292	13	7	3	8	299	307	606	203	201
HOOGSTRATEN	206	200	237	178	18	10	461	388	849	168	159
HULSHOUT	176	179	8	1	1	4	185	184	369	149	141
KASTERLEE	287	289	41	26	3	5	331	320	651	267	276
LAAKDAL	205	209	7	7	2	7	214	223	437	239	206
LILLE	262	233	10	15	3	1	275	249	524	177	189
MEERHOUT	127	123	8	6	3	4	138	133	271	123	119
MERKSPLAS	129	125	21	16	3	3	153	144	297	171	151
MOL	405	447	74	45	22	17	501	509	1.010	448	440
OLEN	193	174	11	11	3	8	207	193	400	187	210
OUD-TURNHOUT	235	273	75	65	-	8	310	345	656	214	239
RAVELS	137	158	143	129	4	7	284	294	578	139	135
RETIE	126	144	40	25	4	3	170	172	342	133	166
RIJKEVORSEL	177	194	32	21	4	6	213	221	434	176	182
TURNHOUT	726	743	132	102	53	47	911	892	1.803	884	862
VORSELAAR	140	147	3	6	-	4	143	157	300	105	137
VOSSLAAR	204	215	25	23	-	7	229	245	474	162	154
WESTERLO	342	340	23	15	6	13	371	368	739	318	310
VLAAMS BRABANT	22.082	22.289	2.693	2.514	1.985	2.137	26.760	26.940	53.700	21.215	21.445
ARR. HALLE-VILVOORDE	12.134	12.607	1.712	1.624	1.156	1.318	15.002	15.549	30.551	12.092	12.518
AFFLIGEM	223	218	6	3	1	2	230	223	453	262	282
ASSE	580	615	51	38	61	70	692	723	1.415	656	697
BEERSEL	572	540	67	74	29	23	668	637	1.305	545	578
BEVER	42	39	2	-	1	6	45	45	90	19	37
DILBEEK	845	962	72	66	29	46	946	1.074	2.020	846	881
DROGENBOS	161	182	20	14	24	16	205	212	417	175	152
GALMAARDEN	177	174	2	4	2	8	181	186	367	117	144
GOOIK	194	202	4	6	3	2	201	210	411	177	153
GRIMBERGEN	781	826	62	60	59	58	902	944	1.846	847	872
HALLE	671	647	44	38	43	32	758	717	1.475	657	723
HERNE	119	123	6	5	3	3	128	131	259	122	133
HOEILAART	162	197	59	67	43	31	264	295	559	172	199
KAMPENHOUT	242	230	16	20	4	13	262	263	525	184	217
KAPELLE-OP-DEN-BOS	162	154	10	9	4	3	176	166	342	202	189
KRAAINEM	304	321	101	132	92	109	497	562	1.059	336	364
LENNIK	179	208	4	2	3	7	186	217	403	152	191
LIEDEKERKE	250	266	4	5	4	9	258	280	538	243	253
LINKEBEEK	118	142	27	24	8	8	153	174	327	149	152
LONDERZEEL	258	275	10	10	12	11	280	296	576	257	262
MACHELEN	323	338	37	31	32	38	392	407	799	334	300
MEISE	413	410	28	33	17	20	458	463	921	371	394
MERCHTEM	305	299	29	9	9	19	343	327	670	242	267
OPWIJK	204	201	7	11	4	4	215	216	431	199	195
OVERIJSE	458	520	284	260	121	155	863	935	1.798	474	490
PEPINGEN	71	74	-	1	3	1	74	76	150	68	75
ROOSDAAL	220	217	6	1	1	10	227	228	455	186	220
SINT-GENESIUS-RODE	374	362	150	173	140	158	664	693	1.357	457	413
SINT-PIETERS-LEEJW	711	747	107	89	42	50	860	886	1.746	710	748
STEENOKKERZEEL	251	236	16	19	18	16	285	271	556	218	222

N.I.S. LOOP VAN DE BEVOLKING IN 1996		TABEL OO.89					BLZ. 2.- FOL. 2.-				ALLE ADMINISTRATIEVE EENHEDEN
INWIJKING, UITWIJKING EN MIGRATIEBALANS PER GEMEENTE, GESLACHT EN NATIONALITEITSGROEPEN											
(NB - NIET OPNIEUW INGESCHREVEN GESCHRAPTE PERSONEN WERDEN BIJ DE UITWIJKING GEVOEGD)											
UITWIJKING							MIGRATIEBALANS (ALLE GESLACHTEN)				WOONPLAATS
EUROPESE GEMEENSCHAP		ANDERE		TOTAAL							
MANNEN	VROUWEN	MANNEN	VROUWEN	MANNEN	VROUWEN	TOTAAL	BELGEN	EUROP. GEM.	ANDERE	TOTAAL	
57	44	75	54	1.622	1.618	3.240	-472	67	202	-203	MECHELEN
5	5	2	3	316	310	626	47	8	7	62	NIJLEN
5	10	3	5	283	301	584	56	-3	5	58	PUTTE
6	5	8	10	265	257	522	54	-1	2	55	PUURS
1	1	-	1	109	127	236	-1	8	6	13	SINT-AMANDS
9	8	5	15	367	374	741	199	-	2	201	SINT-KATELIJNE-WAVER
10	10	12	16	333	374	707	32	7	48	87	WILLEBROEK
776	554	161	118	7.216	6.996	14.212	657	719	184	1.560	ARR. TURNHOUT
24	19	7	2	136	130	266	22	44	9	75	ARENDONK
35	29	1	1	59	53	112	-14	10	1	-3	BAARLE-HERTOG
8	7	4	5	304	326	630	5	43	18	66	BALLEN
24	21	5	1	305	300	605	104	26	11	141	BEERSE
4	2	5	3	129	136	265	7	15	-7	15	DESSEL
27	17	16	12	469	468	937	137	34	9	180	GEEL
11	9	6	-	215	210	425	80	-8	4	76	GROBBENDONK
27	12	18	14	519	466	985	8	5	19	32	HERENTALS
2	1	-	1	104	114	218	3	-	4	7	HERENTHOUT
3	2	2	4	208	207	415	171	15	5	191	HERSELT
115	81	4	3	287	243	530	79	219	21	319	HOOGSTRATEN
4	4	2	-	155	145	300	65	1	3	69	HULSHOUT
33	26	2	6	302	308	610	33	8	-	41	KASTERLEE
15	6	3	4	257	216	473	-31	-7	2	-36	LAAKDAL
10	9	3	-	190	198	388	129	6	1	136	LILLE
8	8	1	1	132	128	260	8	-2	5	11	MEERHOUT
17	11	3	2	191	164	355	-68	9	1	-58	MERKSPLAS
55	48	27	18	530	506	1.036	-36	16	-6	-26	MOL
5	7	-	1	192	218	410	-30	10	10	-10	OLEN
52	30	1	7	267	276	543	55	58	-	113	OUD-TURNHOUT
74	67	2	1	215	203	418	21	131	8	160	RAVELS
13	10	1	2	147	178	325	-29	42	4	17	RETIE
17	10	6	2	199	194	393	13	26	2	41	RIJKEVORSEL
159	85	30	21	1.073	968	2.041	-277	-10	49	-238	TURNHOUT
3	3	3	1	111	141	252	45	3	-	48	VORSELAAR
16	17	3	5	181	176	357	103	15	-1	117	VOSSELAAR
15	13	6	1	339	324	663	54	10	12	76	WESTERLO
2.201	2.131	1.515	1.517	24.931	25.093	50.024	1.711	875	1.090	3.676	VLAAMS BRABANT
1.454	1.432	933	987	14.479	14.937	29.416	131	450	554	1.135	ARR. HALLE-VILVOORDE
4	1	1	3	267	286	553	-103	4	-1	-100	AFFLIGEM
34	44	47	55	737	796	1.533	-158	11	29	-118	ASSE
52	55	20	28	617	661	1.278	-11	34	4	27	BEERSEL
-	-	-	1	19	38	57	25	2	6	33	BEVER
46	37	31	21	923	939	1.862	80	55	23	158	DILBEEK
12	21	4	4	191	177	368	16	1	32	49	DROGENBOS
3	1	1	1	121	146	267	90	2	8	100	GALMAARDEN
3	1	1	4	181	158	339	66	6	-	72	GOOK
68	62	61	46	976	980	1.956	-112	-8	10	-110	GRIMBERGEN
29	33	18	18	704	774	1.478	-62	20	39	-3	HALLE
3	3	7	5	132	141	273	-13	5	-6	-14	HERNE
60	67	30	28	262	294	556	-12	-1	16	3	HOEILAART
14	10	2	12	200	239	439	71	12	3	86	KAMPENHOUT
2	4	2	5	206	198	404	-75	13	-	-62	KAPELLE-OP-DEN-BOS
107	134	84	91	527	589	1.116	-75	-8	26	-57	KRAAINEM
5	5	2	1	159	197	356	44	-4	7	47	LENNIK
1	1	2	9	246	263	509	20	7	2	29	LIEDEKERKE
13	15	6	6	168	173	341	-41	23	4	-14	LINKEBEEK
5	2	5	8	267	272	539	14	13	10	37	LONDERZEEL
33	19	18	24	385	343	728	27	16	28	71	MACHELEN
25	21	12	16	408	431	839	58	15	9	82	MEISE
22	7	5	8	269	282	551	95	9	15	119	MERCHTEM
-	6	8	6	207	207	414	11	12	-6	17	OPWIJK
248	263	123	149	845	902	1.747	14	33	4	51	OVERIJSE
1	-	4	5	73	80	153	2	-	-5	-3	PEPINGEN
4	3	3	3	193	226	419	31	-	5	36	ROOSDAAL
198	181	99	106	754	700	1.454	-134	-56	93	-97	SINT-GENESIUS-RODE
85	70	24	20	819	838	1.657	-	41	48	89	SINT-PIETERS-LEEUV
8	8	24	24	250	254	504	47	19	-14	52	STEENOKKERZEEL

WOONPLAATS	INWIJKING									UITWIJKING	
	BELGEN		EUROPESE GEMEENSCHAP		ANDERE		TOTAAL			BELGEN	
	MANNEN	VROUWEN	MANNEN	VROUWEN	MANNEN	VROUWEN	MANNEN	VROUWEN	TOTAAL	MANNEN	VROUWEN
	N.I.S. LOOP VAN DE BEVOLKING IN 1996										
TABEL 00.89 BLZ. 3.- FOL. 1.-											
INWIJKING, UITWIJKING EN MIGRATIEBALANS PER GEMEENTE, GESLACHT EN NATIONALITEITSGROEPEN											
(NB - NIET OPNIEUW INGESCHREVEN GESCHRAPTE PERSONEN WERDEN BIJ DE UITWIJKING GEVOEGD)											
TERNAT	268	283	5	4	10	7	283	294	577	256	246
VILVOORDE	853	860	80	60	115	107	1.048	1.027	2.075	753	741
WEMMEL	388	426	58	49	26	40	472	515	987	432	431
WEZEMBEEK-OPPEM	277	277	132	134	61	73	470	484	954	290	298
ZAVENTEM	619	641	189	151	123	151	931	943	1.874	651	640
ZEMST	359	395	17	22	9	12	385	429	814	333	359
ARR. LEUVEN	9.948	9.682	981	890	829	819	11.758	11.391	23.149	9.123	8.927
AARSCHOT	513	526	16	11	11	6	540	543	1.083	463	457
BEGIJNENDIJK	177	171	1	3	1	3	179	177	356	119	139
BEKEVOORT	122	111	4	2	1	1	127	114	241	94	79
BERTEM	167	152	21	36	15	20	203	208	411	150	148
BIERBEEK	205	186	6	6	6	6	217	198	415	223	195
BOORTMEERBEEK	269	279	8	7	2	12	279	298	577	256	229
BOUTERSEM	170	154	3	1	2	1	175	156	331	158	152
DIEST	386	363	16	13	20	32	422	408	830	371	353
GEETBETS	147	126	2	5	-	2	149	133	282	115	126
GLABBEEK	88	90	6	6	1	2	95	98	193	84	85
HAACHT	247	242	6	5	7	24	260	271	531	203	218
HERENT	427	453	30	22	12	22	469	497	966	400	404
HOEGAARDEN	140	146	4	2	1	1	145	149	294	126	129
HOLSBEEK	246	234	2	4	2	1	250	239	489	139	137
HULDENBERG	215	200	42	39	7	22	264	261	525	176	168
KEERBERGEN	327	314	29	26	9	8	365	348	713	280	252
KORTENAKEN	121	112	4	-	6	5	131	117	248	96	95
KORTENBERG	373	385	56	51	31	33	460	469	929	334	338
LANDEN	251	233	7	7	7	10	265	250	515	209	199
LEUVEN	2.298	2.134	353	329	525	421	3.176	2.884	6.060	2.436	2.353
LINTER	126	140	2	3	-	7	128	150	278	136	137
LUBBEEK	343	338	11	8	6	10	360	356	716	270	280
OD-HEVERLEE	247	222	10	10	6	4	263	236	499	227	246
ROTSelaar	313	335	10	14	8	11	331	360	691	273	255
SCHERPENHEUVEL-ZICHEM	339	315	12	16	10	9	361	340	701	268	295
TERVUREN	364	340	258	222	95	120	717	682	1.399	385	387
TIELT-WINGE	217	226	7	8	3	2	227	236	463	172	171
TIENEN	612	598	28	21	27	14	667	633	1.300	580	555
TREMELO	320	351	24	10	4	8	348	369	717	251	176
ZOUTLEEUW	178	206	3	3	4	2	185	211	396	129	169
LIMBURG	10.544	10.590	2.706	2.290	961	1.071	14.211	13.951	28.162	10.880	10.946
ARR. HASSELT	5.749	5.730	586	440	606	656	6.941	6.826	13.767	5.814	5.832
AS	124	120	31	24	4	10	159	154	313	167	132
BERINGEN	433	460	32	29	95	93	560	582	1.142	449	480
DIEPENBEEK	307	367	20	20	28	19	355	406	761	274	305
GENK	639	597	151	97	146	175	936	869	1.805	742	755
GINGELOM	120	127	7	5	3	11	130	143	273	138	144
HALEN	149	140	6	6	6	4	161	150	311	146	146
HAM	165	191	11	7	11	12	187	210	397	150	141
HASSELT	1.163	1.142	125	76	119	107	1.407	1.325	2.732	1.291	1.221
HERK-DE-STAD	182	180	4	8	9	6	195	194	389	175	190
HEUSDEN-ZOLDER	358	364	38	29	64	85	460	478	938	381	399
LEOPOLDSBURG	292	236	8	15	36	33	336	284	620	300	271
LUMMEN	191	201	8	5	11	6	210	212	422	192	208
NIEUWERKERKEN	119	136	2	2	1	5	122	143	265	105	106
OPLABBEEK	156	157	25	24	4	7	185	188	373	144	126
SINT-TRUIDEN	582	565	27	22	25	30	634	617	1.251	555	564
TESSENDERLO	313	278	15	9	15	23	343	310	653	229	237
ZONHOVEN	357	354	33	30	23	20	413	404	817	296	298
ZUTENDAAL	99	115	43	32	6	10	148	157	305	80	109
ARR. MAASEIK	2.502	2.495	1.117	1.000	194	222	3.813	3.717	7.530	2.618	2.649
BOCHOLT	138	157	60	47	10	17	208	221	429	122	149
BREE	200	222	44	32	7	9	251	263	514	216	181
DILSEN-STOKKEM	249	250	100	96	23	28	372	374	746	253	213
HAMONT-ACHEL	95	97	182	150	2	12	279	259	538	107	102
HECHTEL-EKSEL	202	161	51	52	13	22	266	235	501	170	169
HOUTHALEN-HELCHTEREN	310	302	60	57	52	59	422	418	840	380	383
KINROOI	93	101	88	96	10	7	191	204	395	108	127

N.I.S. LOOP VAN DE BEVOLKING IN 1996		TABEL OO.89					BLZ. 3.- FOL. 2.-				ALLE ADMINISTRATIEVE EENHEDEN
INWIJKING, UITWIJKING EN MIGRATIEBALANS PER GEMEENTE, GESLACHT EN NATIONALITEITSGROEPEN											
(NB - NIET OPNIEUW INGESCHREVEN GESCHRAPTE PERSONEN WERDEN BIJ DE UITWIJKING GEVOEGD)											
UITWIJKING							MIGRATIEBALANS (ALLE GESLACHTEN)				WOONPLAATS
EUROPESE GEMEENSCHAP		ANDERE		TOTAAL							
MANNEN	VROUWEN	MANNEN	VROUWEN	MANNEN	VROUWEN	TOTAAL	BELGEN	EURDP. GEM.	ANDERE	TOTAAL	
6	1	1	3	263	250	513	49	2	13	64	TERNAT
56	45	78	54	887	840	1.727	219	39	90	348	VILVOORDE
25	36	18	24	475	491	966	-49	46	24	21	WEMMEL
114	114	40	56	444	468	912	-34	38	38	42	WEZEMBEEK-OPPEM
154	142	146	134	951	916	1.867	-31	44	-6	7	ZAVENTEM
14	20	6	9	353	388	741	62	5	6	73	ZEMST
747	699	582	530	10.452	10.156	20.608	1.580	425	536	2.541	ARR. LEUVEN
10	9	3	8	476	474	950	119	8	6	133	AARSCHOT
1	3	1	-	121	142	263	90	-	3	93	BEGIJNENDIJK
1	4	1	1	96	84	180	60	1	-	61	BEKKEVOORT
22	38	9	11	181	197	378	21	-3	15	33	BERTEM
7	5	1	6	231	206	437	-27	-	5	-22	BIERBEEK
13	12	3	6	272	247	519	63	-10	5	58	BOORTMEERBEEK
4	2	2	3	164	157	321	14	-2	-2	10	BOUSERSEM
8	11	14	21	393	385	778	25	10	17	52	DIEST
3	7	-	-	118	133	251	32	-3	2	31	GEETBETS
2	2	1	-	87	87	174	9	8	2	19	GLABBEEK
13	5	3	8	219	231	450	68	-7	20	81	HAACHT
26	18	16	11	442	433	875	76	8	7	91	HERENT
5	3	2	-	133	132	265	31	-2	-	29	HOEGAARDEN
5	-	3	7	147	144	291	204	1	-7	198	HOLSBEEK
31	37	5	5	212	210	422	71	13	19	103	HULDENBERG
30	24	3	6	313	282	595	109	1	8	118	KEERBERGEN
-	1	2	-	98	96	194	42	3	9	54	KORTENAKEN
36	33	28	36	398	407	805	86	38	-	124	KORTENBERG
3	7	6	2	218	208	426	76	4	9	89	LANDEN
236	180	365	284	3.037	2.817	5.854	-357	266	297	206	LEUVEN
1	2	1	4	138	143	281	-7	2	2	-3	LINTER
6	4	9	6	285	290	575	131	9	1	141	LUBBEEK
14	13	16	10	257	269	526	-4	-7	-16	-27	OD-HEVERLEE
6	5	2	4	281	264	545	120	13	13	146	ROTSELAAR
4	5	4	4	276	304	580	91	19	11	121	SCHERPENHEUVEL-ZICHEM
227	231	59	65	671	683	1.354	-68	22	91	45	TERVUREN
6	6	6	6	184	183	367	100	3	-7	96	TIELT-WINGE
15	16	12	11	607	582	1.189	75	18	18	111	TIENEN
10	14	3	5	264	195	459	244	10	4	258	TREMELO
2	2	2	-	133	171	304	86	2	4	92	ZOUTLEEUV
1.753	1.469	634	548	13.267	12.963	26.230	-692	1.774	850	1.332	LIMBURG
529	407	382	307	6.725	6.546	13.271	-167	90	573	496	ARR. HASSELT
15	13	2	3	184	148	332	-55	27	9	-19	AS
35	26	67	60	551	566	1.117	-36	-	61	25	BERINGEN
12	16	29	19	315	340	655	95	12	-1	106	DIEPENBEEK
174	133	87	64	1.003	952	1.955	-261	-59	170	-150	GENK
3	-	2	5	143	149	292	-35	9	7	-19	GINGELOM
5	4	4	3	155	153	308	-3	3	3	3	HALEN
14	18	8	9	172	168	340	65	-14	6	57	HAM
78	53	41	30	1.410	1.304	2.714	-207	70	155	18	HASSELT
8	7	6	3	189	200	389	-3	-3	6	-	HERK-DE-STAD
51	34	42	42	474	475	949	-58	-18	65	-11	HEUSDEN-ZOLDER
16	13	30	16	346	300	646	-43	-6	23	-26	LEOPOLDSBURG
5	3	8	5	205	216	421	-8	5	4	1	LUMMEN
3	1	2	1	110	108	218	44	-	3	47	NIEUWERKERKEN
17	9	9	9	170	144	314	43	23	-7	59	OPGLABBEEK
27	28	20	10	602	602	1.204	28	-6	25	47	SINT-TRUIDEN
10	2	8	11	247	250	497	125	12	19	156	TESSENDERLO
23	18	12	10	331	326	657	117	22	21	160	ZONHOVEN
33	29	5	7	118	145	263	25	13	4	42	ZUTENDAAL
549	454	141	126	3.308	3.229	6.537	-270	1.114	149	993	ARR. MAASEIK
28	26	3	1	153	176	329	24	53	23	100	BOCHOLT
23	23	4	7	243	211	454	25	30	5	60	BREE
43	36	18	16	314	265	579	33	117	17	167	DILSEN-STOKKEM
101	82	5	5	213	189	402	-17	149	4	136	HAMONT-ACHEL
28	23	13	10	211	202	413	24	52	12	88	HECHTEL-EKSEL
61	48	37	31	478	462	940	-151	8	43	-100	HOUTHALEN-HELCHTEREN
32	24	5	-	145	151	296	-41	128	12	99	KINROOI

WOONPLAATS	INWIJKING									UITWIJKING	
	BELGEN		EUROPESE GEMEENSCHAP		ANDERE		TOTAAL			BELGEN	
	MANNEN	VROUWEN	MANNEN	VROUWEN	MANNEN	VROUWEN	MANNEN	VROUWEN	TOTAAL	MANNEN	VROUWEN
	N.I.S. LOOP VAN DE BEVOLKING IN 1996										
TABEL 00.89 BLZ. 4.- FOL. 1.-											
INWIJKING, UITWIJKING EN MIGRATIEBALANS PER GEMEENTE, GESLACHT EN NATIONALITEITSGROEPEN											
(NB - NIET OPNIEUW INGESCHREVEN GESCHRAPTE PERSONEN WERDEN BIJ DE UITWIJKING GEVOEGD)											
ALLE ADMINISTRATIEVE EENHEDEN											
LOMMEL	266	249	141	132	26	14	433	395	828	282	296
MAASEIK	275	289	156	144	23	14	454	447	901	264	279
MEEUWEN-GRUITRODE	163	150	27	15	11	13	201	178	379	168	173
NEERPELT	155	158	137	118	5	10	297	286	583	186	196
OVERPELT	176	172	47	40	6	6	229	218	447	161	178
PEER	180	187	24	21	6	11	210	219	429	201	203
ARR. TONGEREN	2.293	2.365	1.003	850	161	193	3.457	3.408	6.865	2.448	2.465
ALKEN	164	174	1	4	7	9	172	187	359	169	176
BILZEN	424	469	68	52	27	27	519	548	1.067	406	385
BORGLOON	163	171	3	4	7	4	173	179	352	141	140
HEERS	100	102	3	7	3	5	106	114	220	119	115
HERSTAPPE	1	-	1	-	-	-	2	-	2	2	2
HOESELT	169	160	10	12	2	6	181	178	359	161	167
KORTESSEM	131	146	8	9	2	11	141	166	307	146	137
LANAKEN	229	211	468	376	10	19	707	606	1.313	262	263
MAASMECHELEN	260	265	182	153	66	75	508	493	1.001	383	389
RIEMST	134	142	173	163	6	8	313	313	626	160	180
TONGEREN	360	352	41	34	28	29	429	415	844	350	351
VOEREN	42	43	39	34	1	-	82	77	159	51	50
WELLEN	116	130	6	2	2	-	124	132	256	98	110
PROV. OOST-VLAANDEREN	22.778	23.228	918	767	1.215	1.341	24.911	25.336	50.247	22.578	22.716
ARR. AALST	4.388	4.422	134	98	128	138	4.650	4.658	9.308	4.166	4.117
AALST	1.210	1.120	52	41	69	69	1.331	1.230	2.561	1.191	1.134
DENDERLEEUV	334	319	13	9	5	13	352	341	693	346	368
ERPE-MERE	383	419	8	6	4	6	395	431	826	377	341
GERAARDSBERGEN	477	484	12	12	15	13	504	509	1.013	437	453
HAALTERT	319	339	8	2	5	2	332	343	675	286	279
HERZELE	283	281	8	4	-	1	291	286	577	239	232
LEDE	293	305	5	3	3	8	301	316	617	310	323
NINOVE	520	587	21	19	24	22	565	628	1.193	512	493
SINT-LIEVENS-HOUTEM	161	149	2	1	-	1	163	151	314	140	153
ZOTTEGEM	408	419	5	1	3	3	416	423	839	328	341
ARR. DENDERMONDE	3.112	3.051	81	53	152	185	3.345	3.289	6.634	3.026	2.953
BERLARE	299	273	6	5	1	6	306	284	590	240	229
BUGGENHOUT	253	225	1	1	6	8	260	234	494	265	245
DENDERMONDE	658	650	12	11	31	41	701	702	1.403	646	573
HAMME	252	255	8	4	22	29	282	288	570	272	259
LAARNE	199	200	4	3	3	8	206	211	417	206	207
LEBBEKE	360	368	9	10	26	8	395	386	781	298	313
WAASMUNSTER	247	257	8	1	7	10	262	268	530	220	206
WETTEREN	424	413	17	11	14	26	455	450	905	415	439
WICHELEN	203	218	3	3	5	3	211	224	435	202	192
ZELE	217	192	13	4	37	46	267	242	509	262	290
ARR. EEKLO	1.328	1.431	69	58	26	36	1.423	1.525	2.948	1.360	1.384
ASSENEDE	210	267	7	7	4	5	221	279	500	233	230
EEKLO	360	366	14	8	5	9	379	383	762	388	381
KAPRIJKE	156	155	15	5	-	1	171	161	332	110	129
MALDEGEM	252	308	14	13	8	7	274	328	602	275	316
SINT-LAUREINS	100	103	9	11	1	-	110	114	224	111	114
ZELZATE	250	232	10	14	8	14	268	260	528	243	214
ARR. GENT	8.693	8.924	396	385	612	648	9.701	9.957	19.658	8.915	9.076
AALTER	317	318	2	3	1	6	320	327	647	244	270
DEINZE	440	546	18	11	15	13	473	570	1.043	400	406
DE PINTE	191	218	12	8	1	5	204	231	435	186	197
DESTELBERGEN	361	387	6	9	12	10	379	406	785	391	422
EVERGEM	663	703	26	23	9	15	698	741	1.439	527	523
GAVERE	242	265	4	7	3	2	249	274	523	193	185
GENT	3.394	3.245	240	237	525	527	4.159	4.009	8.168	4.195	4.122
KNESSELARE	130	126	3	3	2	4	135	133	268	149	154
LOCHRISTI	365	415	8	9	6	8	379	432	811	299	301
LOVENDEGEM	189	205	1	8	2	4	192	217	409	219	214
MELLE	267	308	7	7	2	8	276	323	599	258	282
MERELBEKE	445	468	9	6	10	8	464	482	946	402	419

N.I.S. LOOP VAN DE BEVOLKING IN 1996		TABEL OO.89 INWIJKING, UITWIJKING EN MIGRATIEBALANS PER GEMEENTE, GESLACHT EN NATIONALITEITSGROEPEN (NB - NIET OPNIEUW INGESCHREVEN GESCHRAPTE PERSONEN WERDEN BIJ DE UITWIJKING GEVOEGD)							BLZ. 4.- FOL. 2.-				ALLE ADMINISTRATIEVE EENHEDEN
UITWIJKING							MIGRATIEBALANS (ALLE GESLACHTEN)				WOONPLAATS		
EUROPESE GEMEENSCHAP		ANDERE		TOTAAL			BELGEN	EUROP. GEM.	ANDERE	TOTAAL			
MANNEN	VROUWEN	MANNEN	VROUWEN	MANNEN	VROUWEN	TOTAAL							
57	54	19	12	358	362	720	-63	162	9	108	LOMMEL		
66	54	12	7	342	340	682	21	180	18	219	MAASEIK		
13	10	7	7	188	190	378	-28	19	10	1	MEEUWEN-GRUITRODE		
54	43	6	10	246	249	495	-69	158	-1	88	NEERPELT		
22	15	3	2	186	195	381	9	50	7	66	OVERPELT		
21	16	9	18	231	237	468	-37	8	-10	-39	PEER		
675	608	111	115	3.234	3.188	6.422	-255	570	128	443	ARR. TONGEREN		
7	8	7	9	183	193	376	-7	-10	-	-17	ALKEN		
49	46	24	20	479	451	930	102	25	10	137	BILZEN		
8	7	3	1	152	148	300	53	-8	7	52	BORGLOON		
7	7	2	1	128	123	251	-32	-4	5	-31	HEERS		
-	-	-	-	2	2	4	-3	1	-	-2	HERSTAPPE		
7	10	-	-	168	177	345	1	5	8	14	HOESELT		
6	1	5	6	157	144	301	-6	10	2	6	KORTESSEM		
266	246	16	14	544	523	1.067	-85	332	-1	246	LANAKEN		
151	123	36	43	570	555	1.125	-247	61	62	-124	MAASMECHELEN		
115	104	6	10	281	294	575	-64	117	-2	51	RIEMST		
31	30	11	10	392	391	783	11	14	36	61	TONGEREN		
26	26	1	1	78	77	155	-16	21	-1	4	VOEREN		
2	-	-	-	100	110	210	38	6	2	46	WELLEN		
712	649	859	742	24.149	24.107	48.256	712	324	955	1.991	PROV. OOST-VLAANDEREN		
74	72	96	74	4.336	4.263	8.599	527	86	96	709	ARR. AALST		
34	25	53	33	1.278	1.192	2.470	5	34	52	91	AALST		
-	3	3	5	349	376	725	-61	19	10	-32	DENDERLEEUEW		
3	2	8	4	388	347	735	84	9	-2	91	ERPE-MERE		
8	12	8	8	453	473	926	71	4	12	87	GERAARDSBERGEN		
1	1	-	-	287	280	567	93	8	7	108	HAALTERT		
5	2	2	-	246	234	480	93	5	-1	97	HERZELE		
6	6	2	4	318	333	651	-35	-4	5	-34	LEDE		
11	16	18	16	541	525	1.066	102	13	12	127	NINOVE		
3	2	-	1	143	156	299	17	-2	-	15	SINT-LIEVENS-HOUTEM		
3	3	2	3	333	347	680	158	-	1	159	ZOTTEGEM		
54	35	98	92	3.178	3.080	6.258	184	45	147	376	ARR. DENDERMONDE		
-	2	2	4	242	235	477	103	9	1	113	BERLARE		
1	1	3	3	269	249	518	-32	-	8	-24	BUGGENHOUT		
16	5	21	13	683	591	1.274	89	2	38	129	DENDERMONDE		
4	1	20	20	296	280	576	-24	7	11	-6	HAMME		
4	2	2	6	212	215	427	-14	1	3	-10	LAARNE		
3	1	9	10	310	324	634	117	15	15	147	LEBBEKE		
6	5	8	11	234	222	456	78	-2	-2	74	WAASMUNSTER		
9	8	12	12	436	459	895	-17	11	16	10	WETTEREN		
8	4	5	2	215	198	413	27	-6	1	22	WICHELEN		
3	6	16	11	281	307	588	-143	8	56	-79	ZELE		
53	43	27	21	1.440	1.448	2.888	15	31	14	60	ARR. EEKLO		
7	8	2	3	242	241	483	14	-1	4	17	ASSENEDE		
12	3	11	6	411	390	801	-43	7	-3	-39	EEKLO		
5	5	-	-	115	134	249	72	10	1	83	KAPRIJKE		
9	10	4	7	288	333	621	-31	8	4	-19	MALDEGEM		
7	2	-	1	118	117	235	-22	11	-	-11	SINT-LAUREINS		
13	15	10	4	266	233	499	25	-4	8	29	ZELZATE		
340	364	488	369	9.743	9.809	19.552	-374	77	403	106	ARR. GENT		
7	11	3	-	254	281	535	121	-13	4	112	AALTER		
13	16	17	14	430	436	866	180	-	-3	177	DEINZE		
17	20	-	3	203	220	423	26	-17	3	12	DE PINTE		
6	7	8	5	405	434	839	-65	2	9	-54	DESTELBERGEN		
13	16	4	4	544	543	1.087	316	20	16	352	EVERGEM		
6	3	1	1	200	189	389	129	2	3	134	GAVERE		
205	221	427	303	4.827	4.646	9.473	-1.678	51	322	-1.305	GENT		
1	2	1	3	151	159	310	-47	3	2	-42	KNESSELARE		
5	5	4	2	308	308	616	180	7	8	195	LOCHRISTI		
3	8	1	2	223	224	447	-39	-2	3	-38	LOVENDEGEM		
5	4	2	2	265	288	553	35	5	6	46	MELLE		
7	7	2	3	411	429	840	92	1	13	106	MERELBEKE		

WOONPLAATS	INWIJKING									UITWIJKING	
	BELGEN		EUROPESE GEMEENSCHAP		ANDERE		TOTAAL			BELGEN	
	MANNEN	VROUWEN	MANNEN	VROUWEN	MANNEN	VROUWEN	MANNEN	VROUWEN	TOTAAL	MANNEN	VROUWEN
MOERBEKE	97	104	8	7	-	2	105	113	218	100	124
NAZARETH	237	256	3	7	2	5	242	268	510	198	212
NEVELE	216	185	2	4	3	5	221	194	415	158	179
OOSTERZELE	242	246	6	4	6	5	254	255	509	219	231
SINT-MARTENS-LATEM	203	210	14	13	5	10	222	233	455	180	184
WAARSCHOOT	155	158	9	-	2	2	166	160	326	109	119
WACHTEBEKE	130	134	11	15	2	-	143	149	292	143	177
ZOMERGEM	176	178	4	2	-	2	180	182	362	144	131
ZULTE	233	249	3	2	4	7	240	258	498	201	224
ARR. OUDENAARDE	1.910	1.997	79	57	88	89	2.077	2.143	4.220	1.802	1.932
BRAKEL	199	237	3	1	3	8	205	246	451	203	244
HOREBEKE	34	43	-	-	-	-	34	43	77	22	29
KLUISBERGEN	111	129	-	-	3	1	114	130	244	100	114
KRUISSHOUTEM	136	144	8	6	2	1	146	151	297	113	148
LIERDE	135	124	1	5	1	4	137	133	270	89	107
MAARKEDAL	132	169	2	3	1	1	135	173	308	110	107
OUDENAARDE	415	406	28	21	19	20	462	447	909	370	394
RONSE	363	328	28	19	56	47	447	394	841	425	427
WORTEGEM-PETEGEM	107	128	3	-	-	2	110	130	240	103	90
ZINGEM	144	142	4	-	2	2	150	144	294	114	134
ZWALM	134	147	2	2	1	3	137	152	289	153	138
ARR. SINT-NIKLAAS	3.347	3.403	159	116	209	245	3.715	3.764	7.479	3.309	3.254
BEVEREN	642	630	34	24	13	27	689	681	1.370	528	561
KRUIBEKE	213	213	11	16	5	7	229	236	465	245	226
LOKEREN	493	508	21	14	80	65	594	587	1.181	450	420
SINT-GILLIS-WAAS	291	290	15	12	6	8	312	310	622	256	261
SINT-NIKLAAS	979	991	40	30	59	77	1.078	1.098	2.176	1.109	1.057
STEKENE	263	309	29	15	8	13	300	337	637	284	280
TEMSE	466	462	9	5	38	48	513	515	1.028	437	449
PROV. WEST-VLAANDEREN	19.479	19.237	866	860	655	725	21.000	20.822	41.822	19.616	19.228
ARR. BRUGGE	4.624	4.596	271	297	174	202	5.069	5.095	10.164	4.557	4.494
BEERNEM	281	223	5	6	1	5	287	234	521	227	215
BLANKENBERGE	480	515	21	22	10	8	511	545	1.056	416	386
BRUGGE	1.563	1.532	166	180	116	120	1.845	1.832	3.677	1.753	1.757
DAMME	202	208	8	7	1	4	211	219	430	206	207
JABBEKE	271	304	2	4	3	4	276	312	588	232	257
KNOKKE-HEIST	598	637	53	56	21	37	672	730	1.402	576	565
OOSTKAMP	426	404	4	5	7	5	437	414	851	405	409
TORHOUT	281	257	6	7	5	3	292	267	559	308	281
ZEDELGEM	464	436	6	8	8	14	478	458	936	362	338
ZUIENKERKE	58	80	-	2	2	2	60	84	144	72	79
ARR. DIKSMUIDE	813	829	27	23	8	16	848	868	1.716	819	784
DIKSMUIDE	310	303	8	10	4	6	322	319	641	260	264
HOUTHULST	134	133	9	6	-	3	143	142	285	139	135
KOEKELARE	182	175	8	4	1	1	191	180	371	170	144
KORTEMARK	144	162	-	1	2	4	146	167	313	197	186
LO-RENINGE	43	56	2	2	1	2	46	60	106	53	55
ARR. IEPER	1.316	1.217	81	83	11	33	1.408	1.333	2.741	1.337	1.299
HEUVELLAND	121	107	15	17	1	3	137	127	264	127	115
IEPER	409	394	25	20	8	15	442	429	871	490	489
LANGEMARK-POELKAPPELE	132	111	-	2	-	5	132	118	250	99	111
MESEN	12	9	7	9	-	-	19	18	37	14	14
POPERINGE	206	186	9	9	-	6	215	201	416	177	151
VLETEREN	35	32	1	-	-	1	36	33	69	48	51
WERVIK	240	223	18	22	1	2	259	247	506	221	219
ZONNEBEKE	161	155	6	4	1	1	168	160	328	161	149
ARR. KORTRIJK	4.321	4.201	224	198	220	214	4.765	4.613	9.378	4.813	4.632
ANZEGEM	205	220	6	1	3	5	214	226	440	197	240
AVELGEM	143	146	4	7	5	2	152	155	307	170	173
DEERLIJK	203	191	1	-	4	5	208	196	404	223	205
HARELBEKE	506	461	12	8	20	16	538	485	1.023	468	475
KORTRIJK	1.189	1.128	77	53	107	95	1.373	1.276	2.649	1.439	1.298



N.I.S. LOOP VAN DE BEVOLKING IN 1996		TABEL 00.89						BLZ. 5.- FOL. 2.-				ALLE ADMINISTRATIEVE EENHEDEN
INWIJKING, UITWIJKING EN MIGRATIEBALANS PER GEMEENTE, GESLACHT EN NATIONALITEITSGROEPEN												
(NB - NIET OPNIEUW INGESCHREVEN GESCHRAPTE PERSONEN WERDEN BIJ DE UITWIJKING GEVOEGD)												
UITWIJKING							MIGRATIEBALANS (ALLE GESLACHTEN)				WOONPLAATS	
EUROPESE GEMEENSCHAP		ANDERE		TOTAAL			BELGEN	EUROP. GEM.	ANDERE	TOTAAL		
MANNEN	VROUWEN	MANNEN	VROUWEN	MANNEN	VROUWEN	TOTAAL						
7	9	1	-	108	133	241	-23	-1	1	-23	MOERBEKE	
7	7	3	3	208	222	430	83	-4	1	80	NAZARETH	
1	1	-	2	159	182	341	64	4	6	74	NEVELE	
2	2	2	4	223	237	460	38	6	5	49	OOSTERZELE	
11	14	3	10	194	208	402	49	2	2	53	SINT-MARTENS-LATEM	
3	-	-	-	112	119	231	85	6	4	95	WAARSCHOOT	
14	10	3	1	160	188	348	-56	2	-2	-56	WACHTEBEKE	
3	-	-	-	147	131	278	79	3	2	84	ZOMERGEM	
4	1	6	7	211	232	443	57	-	-2	55	ZULTE	
60	47	56	62	1.918	2.041	3.959	173	29	59	261	ARR. OUDENAARDE	
6	2	5	2	214	248	462	-11	-4	4	-11	BRAKEL	
-	-	-	1	22	30	52	26	-	-1	25	HOREBEKE	
4	-	-	2	104	116	220	26	-4	2	24	KLUISBERGEN	
5	2	1	1	119	151	270	19	7	1	27	KRUISSHOUTEM	
1	1	-	-	90	108	198	63	4	5	72	LIERDE	
2	1	1	-	113	108	221	84	2	1	87	MAARKEDAL	
15	13	4	8	389	415	804	57	21	27	105	OUDENAARDE	
22	26	44	46	491	499	990	-161	-1	13	-149	RONSE	
2	-	1	-	106	90	196	42	1	1	44	WORTEGEM-PETEGEM	
2	-	-	-	116	134	250	38	2	4	44	ZINGEM	
1	2	-	2	154	142	296	-10	1	2	-7	ZWALM	
131	88	94	124	3.534	3.466	7.000	187	56	236	479	ARR. SINT-NIKLAAS	
26	25	8	9	562	595	1.157	183	7	23	213	BEVEREN	
9	2	6	6	260	234	494	-45	16	-	-29	KRUIBEKE	
12	5	19	23	481	448	929	131	18	103	252	LOKEREN	
8	8	6	12	270	281	551	64	11	-4	71	SINT-GILLIS-WAAS	
47	24	39	51	1.195	1.132	2.327	-196	-1	46	-151	SINT-NIKLAAS	
18	10	4	6	306	296	602	8	16	11	35	STEKENE	
11	14	12	17	460	480	940	42	-11	57	88	TEMSE	
749	733	489	462	20.854	20.423	41.277	-128	244	429	545	PROV. WEST-VLAANDEREN	
236	238	126	137	4.919	4.869	9.788	169	94	113	376	ARR. BRUGGE	
3	5	-	1	230	221	451	62	3	5	70	BEERNEM	
18	9	13	13	447	408	855	193	16	-8	201	BLANKENBERGE	
144	163	101	80	1.998	2.000	3.998	-415	39	55	-321	BRUGGE	
6	2	-	6	212	215	427	-3	7	-1	3	DAMME	
5	3	1	3	238	263	501	86	-2	3	87	JABBEKE	
45	46	2	15	623	626	1.249	94	18	41	153	KNOKKE-HEIST	
9	4	4	4	418	417	835	16	-4	4	16	OOSTKAMP	
2	-	4	7	314	288	602	-51	11	-3	-43	TORHOUT	
4	6	-	8	366	352	718	200	4	14	218	ZEDELGEM	
-	-	1	-	73	79	152	-13	2	3	-8	ZUIENKERKE	
8	11	11	14	838	809	1.647	39	31	-1	69	ARR. DIKSMUIDE	
4	3	3	9	267	276	543	89	11	-2	98	DIKSMUIDE	
1	-	2	3	142	138	280	-7	14	-2	5	HOUTHULST	
3	4	1	-	174	148	322	43	5	1	49	KOEKELARE	
-	3	1	1	198	190	388	-77	-2	4	-75	KORTEMARK	
-	1	4	1	57	57	114	-9	3	-2	-8	LO-RENINGE	
62	54	6	10	1.405	1.363	2.768	-103	48	28	-27	ARR. IEPER	
12	14	1	1	140	130	270	-14	6	2	-6	HEUVELLAND	
21	16	3	2	514	507	1.021	-176	8	18	-150	IEPER	
-	-	-	1	99	112	211	33	2	4	39	LANGEMARK-POELKAPPELE	
10	7	-	-	24	21	45	-7	-1	-	-8	MESEN	
4	4	1	4	182	159	341	64	10	1	75	POPERINGE	
1	-	-	-	49	51	100	-32	-	1	-31	VLETEREN	
11	12	1	1	233	232	465	23	17	1	41	WERVIK	
3	1	-	1	164	151	315	6	6	1	13	ZONNEBEKE	
212	194	152	124	5.177	4.950	10.127	-923	16	158	-749	ARR. KORTRIJK	
3	-	2	2	202	242	444	-12	4	4	-4	ANZEGEM	
3	4	6	10	179	187	366	-54	4	-9	-59	AVELGEM	
2	2	2	1	227	208	435	-34	-3	6	-31	DEERLIJK	
21	13	13	13	502	501	1.003	24	-14	10	20	HARELBEKE	
75	67	56	42	1.570	1.407	2.977	-420	-12	104	-328	KORTRIJK	

WOONPLAATS	INWIJKING									UITWIJKING	
	BELGEN		EUROPESE GEMEENSCHAP		ANDERE		TOTAAL			BELGEN	
	MANNEN	VROUWEN	MANNEN	VROUWEN	MANNEN	VROUWEN	MANNEN	VROUWEN	TOTAAL	MANNEN	VROUWEN
KJURNE	226	213	5	5	7	14	238	232	470	261	269
LENDELEDE	79	87	1	-	-	3	80	90	170	101	104
MENEN	461	465	62	75	15	11	538	551	1.089	546	533
SPIERE-HELKIJN	45	48	6	7	-	-	51	55	106	52	58
WAREGEM	488	492	22	14	41	35	551	541	1.092	560	520
WEVELGEM	451	433	16	19	13	23	480	475	955	481	442
ZWEVEGEM	325	317	12	9	5	5	342	331	673	315	315
ARR. OOSTENDE	3.535	3.475	121	116	107	139	3.763	3.730	7.493	3.299	3.278
BREDENE	537	545	20	10	12	22	569	577	1.146	363	335
DE HAAN	341	330	8	9	6	9	355	348	703	325	311
GISTEL	264	259	5	3	4	4	273	266	539	204	237
ICHTEGEM	252	246	3	1	1	10	256	257	513	244	269
MIDDELKERKE	517	518	12	18	9	15	538	551	1.089	419	413
OOSTENDE	1.411	1.385	68	73	68	75	1.547	1.533	3.080	1.551	1.527
OUDENBURG	213	192	5	2	7	4	225	198	423	193	186
ARR. ROESELARE	2.027	2.081	39	50	52	49	2.118	2.180	4.298	2.170	2.093
HOOGLEDE	179	160	7	7	4	3	190	170	360	143	132
INGELMUNSTER	173	174	3	6	1	2	177	182	359	179	191
IZEGEM	401	403	9	7	18	13	428	423	851	433	430
LEDEGEM	118	132	1	3	-	-	119	135	254	142	127
LICHTERVELDE	134	145	3	3	1	2	138	150	288	105	111
MOORSLEDE	155	172	1	1	2	3	158	176	334	155	129
ROESELARE	698	735	13	21	25	24	736	780	1.516	836	809
STADEN	169	160	2	2	1	2	172	164	336	177	164
ARR. TIELT	1.411	1.412	20	19	54	39	1.485	1.470	2.955	1.350	1.371
ARDOOIE	149	162	1	1	6	3	156	166	322	170	173
DENTERGEM	158	163	6	9	9	4	173	176	349	126	141
MEULEBEKE	151	160	3	2	8	7	162	169	331	131	128
OOSTROZEBEKE	111	126	1	1	4	8	116	135	251	104	112
PITTEM	128	125	1	-	6	3	135	128	263	101	112
RUISELEDE	78	61	1	1	-	1	79	63	142	78	69
TIELT	268	261	2	2	8	3	278	266	544	298	302
WIELSBEKE	165	168	1	2	9	9	175	179	354	155	151
WINGENE	203	186	4	1	4	1	211	188	399	187	183
ARR. VEURNE	1.432	1.426	83	74	29	33	1.544	1.533	3.077	1.271	1.277
ALVERINGEM	112	108	1	-	-	-	113	108	221	94	100
DE PANNE	262	255	35	35	4	10	301	300	601	253	274
KOKSIJDE	566	561	28	26	19	13	613	600	1.213	455	471
NIEUWPOORT	277	281	13	7	3	8	293	296	589	275	267
VEURNE	215	221	6	6	3	2	224	229	453	194	165
WAALS GEWEST	73.268	74.856	9.760	8.829	5.010	5.259	88.038	88.944	176.982	73.154	74.507
WAALS BRABANT	9.709	9.958	1.243	1.226	1.084	1.163	12.036	12.347	24.383	9.127	9.466
ARR. NIJVEL	9.709	9.958	1.243	1.226	1.084	1.163	12.036	12.347	24.383	9.127	9.466
BEVEKOM	177	185	9	10	5	3	191	198	389	200	185
EIGENBRAKEL	812	868	119	109	80	89	1.011	1.066	2.077	812	853
KASTEELBRAKEL	266	291	31	29	12	17	309	337	646	232	210
CHASTRE	172	181	6	8	21	13	199	202	401	176	181
CHAUMONT-GISTOUX	349	348	26	16	10	21	385	385	770	287	287
COURT-SAINT-ETIENNE	311	345	30	24	28	27	369	396	765	303	296
GENEPIEN	395	403	22	17	11	20	428	440	868	400	372
GRAVEN	370	383	28	25	19	27	417	435	852	304	362
HELECINE	74	75	4	7	1	1	79	83	162	61	53
INCOURT	148	148	2	8	6	4	156	160	316	96	99
ITTER	139	162	21	13	6	4	166	179	345	132	149
GELDENAKEN	339	344	14	19	9	14	362	377	739	323	333
TERHULPEN	188	197	41	47	14	19	243	263	506	200	230
LASNE	380	396	115	117	73	100	568	613	1.181	365	375
MONT-SAINT-GUIBERT	222	219	9	10	11	16	242	245	487	215	193
NIJVEL	648	667	53	40	20	33	721	740	1.461	597	701
ORP-JAUCHE	176	192	6	5	3	6	185	203	388	160	147
OTTIGNIES-LOUVAIN-LA-NVE	828	809	109	108	335	256	1.272	1.173	2.445	843	824
PERWIJS	186	178	16	8	3	4	205	190	395	150	170

N.I.S. LOOP VAN DE BEVOLKING IN 1996		TABEL 00.89					BLZ. 6.- FOL. 2.-				ALLE ADMINISTRA- TIEVE EENHEDEN
INWIJKING, UITWIJKING EN MIGRATIEBALANS PER GEMEENTE, GESLACHT EN NATIONALITEITSGROEPEN											
(NB - NIET OPNIEUW INGESCHREVEN GESCHRAPTE PERSONEN WERDEN BIJ DE UITWIJKING GEVOEGD)											
UITWIJKING							MIGRATIEBALANS (ALLE GESLACHTEN)				WOONPLAATS
EUROPESE GEMEENSCHAP		ANDERE		TOTAAL			BELGEN	EUROP. GEM.	ANDERE	TOTAAL	
MANNEN	VROUWEN	MANNEN	VROUWEN	MANNEN	VROUWEN	TOTAAL					
3	7	16	15	280	291	571	-91	-	-10	-101	KUURNE
5	6	2	-	108	110	218	-39	-10	1	-48	LENDELEDE
57	54	13	10	616	597	1.213	-153	26	3	-124	MENEN
2	4	1	-	55	62	117	-17	7	-1	-11	SPIERE-HELKIJN
18	17	31	20	609	557	1.166	-100	1	25	-74	WAREGEM
12	15	9	9	502	466	968	-39	8	18	-13	WEVELGEM
11	5	1	2	327	322	649	12	5	7	24	ZWEVEGEM
105	99	98	89	3.502	3.466	6.968	433	33	59	525	ARR. OOSTENDE
6	5	6	4	375	344	719	384	19	24	427	BREDENE
3	9	5	8	333	328	661	35	5	2	42	DE HAAN
3	5	3	1	210	243	453	82	-	4	86	GISTEL
4	2	-	5	248	276	524	-15	-2	6	-11	ICHTEGEM
15	12	5	9	439	434	873	203	3	10	216	MIDDELKERKE
71	63	74	56	1.696	1.646	3.342	-282	7	13	-262	OOSTENDE
3	3	5	6	201	195	396	26	1	-	27	UDENBURG
29	39	34	29	2.233	2.161	4.394	-155	21	38	-96	ARR. ROESELARE
2	3	3	2	148	137	285	64	9	2	75	HOOGLEDE
4	8	3	2	186	201	387	-23	-3	-2	-28	INGELMUNSTER
5	5	7	8	445	443	888	-59	6	16	-37	IZEGEM
-	1	1	-	143	128	271	-19	3	-1	-17	LEDEGEM
-	3	2	-	107	114	221	63	3	1	67	LICHTERVELDE
1	2	2	-	158	131	289	43	-1	3	45	MOORSLEDE
15	17	16	16	867	842	1.709	-212	2	17	-193	ROESELARE
2	-	-	1	179	165	344	-12	2	2	-8	STADEN
18	21	40	31	1.408	1.423	2.831	102	-	22	124	ARR. TIELT
1	-	2	1	173	174	347	-32	1	6	-25	ARDOOIE
8	11	5	9	139	161	300	54	-4	-1	49	DENTERGEM
-	2	2	4	133	134	267	52	3	9	64	MEULEBEKE
2	1	2	-	108	113	221	21	-1	10	30	OOSTROZEBEKE
1	1	2	4	104	117	221	40	-1	3	42	PITTEM
2	1	1	1	81	71	152	-8	-1	-1	-10	RUISELEDE
1	1	9	3	308	306	614	-71	2	-1	-70	TIELT
1	3	12	9	168	163	331	27	-1	-3	23	WIELSBEKE
2	1	5	-	194	184	378	19	2	-	21	WINGENE
79	77	22	28	1.372	1.382	2.754	310	1	12	323	ARR. VEURNE
8	7	-	-	102	107	209	26	-14	-	12	ALVERINGEM
19	32	5	12	277	318	595	-10	19	-3	6	DE PANNE
35	27	8	8	498	506	1.004	201	-8	16	209	KOKSIJDE
14	8	6	7	295	282	577	16	-2	-2	12	NIEUWPOORT
3	3	3	1	200	169	369	77	6	1	84	VEURNE
8.989	7.713	4.580	4.152	86.723	86.372	173.095	463	1.887	1.537	3.887	WAALS GEWEST
1.149	1.072	967	911	11.243	11.449	22.692	1.074	248	369	1.691	WAALS BRABANT
1.149	1.072	967	911	11.243	11.449	22.692	1.074	248	369	1.691	ARR. NIJVEL
7	13	3	7	210	205	415	-23	-1	-2	-26	BEVEKOM
78	84	47	58	937	995	1.932	15	66	64	145	EIGENBRAKEL
24	12	7	13	263	235	498	115	24	9	148	KASTEELBRAKEL
7	4	21	17	204	202	406	-4	3	-4	-5	CHASTRE
40	31	10	12	337	330	667	123	-29	9	103	CHAUMONT-GISTOUX
19	18	28	25	350	339	689	57	17	2	76	COURT-SAINT-ETIENNE
28	31	18	17	446	420	866	26	-20	-4	2	GENEPIEN
23	25	22	32	349	419	768	87	5	-8	84	GRAVEN
-	2	1	1	62	56	118	35	9	-	44	HELECINE
5	8	2	2	103	109	212	101	-3	6	104	INCOURT
12	6	5	2	149	157	306	20	16	3	39	ITTER
12	14	11	7	346	354	700	27	7	5	39	GELDENAKEN
36	48	21	25	257	303	560	-45	4	-13	-54	TERHULPEN
104	104	67	71	536	550	1.086	36	24	35	95	LASNE
6	7	15	17	236	217	453	33	6	-5	34	MONT-SAINT-GUIBERT
63	44	25	21	685	766	1.451	17	-14	7	10	NIJVEL
4	2	5	3	169	152	321	61	5	1	67	ORP-JAUCHE
90	64	349	262	1.282	1.150	2.432	-30	63	-20	13	OTTIGNIES-LOUVAIN-LA-NVE
8	4	9	9	167	183	350	44	12	-11	45	PERWIJS

WOONPLAATS	INWIJKING									UITWIJKING	
	BELGEN		EUROPESE GEMEENSCHAP		ANDERE		TOTAAL			BELGEN	
	MANNEN	VROUWEN	MANNEN	VROUWEN	MANNEN	VROUWEN	MANNEN	VROUWEN	TOTAAL	MANNEN	VROUWEN
	N.I.S. LOOP VAN DE BEVOLKING IN 1996 TABEL OO.89 BLZ. 7.- FOL. 1.- INWIJKING, UITWIJKING EN MIGRATIEBALANS PER GEMEENTE, GESLACHT EN NATIONALITEITSGROEPEN (NB - NIET OPNIEUW INGESCHREVEN GESCHRAPTE PERSONEN WERDEN BIJ DE UITWIJKING GEVOEGD) ALLE ADMINISTRATIEVE EENHEDEN										
RAMILLIES	173	160	5	9	4	8	182	177	359	143	167
REBECO	274	236	34	31	12	7	320	274	594	237	268
RIXENSART	540	565	113	92	45	65	698	722	1.420	532	574
TUBEKE	490	496	65	62	22	31	577	589	1.166	472	470
VILLERS-LA-VILLE	254	248	17	11	15	12	286	271	557	201	239
WALHAIN	181	173	10	1	5	2	196	176	372	169	151
WATERLOO	674	702	268	297	240	279	1.182	1.278	2.460	654	676
WAVER	943	987	70	103	74	85	1.087	1.175	2.262	863	901
<b>HENEGOUWEN</b>	<b>24.654</b>	<b>25.328</b>	<b>3.857</b>	<b>3.687</b>	<b>1.793</b>	<b>1.798</b>	<b>30.304</b>	<b>30.813</b>	<b>61.117</b>	<b>25.329</b>	<b>25.887</b>
ARR. AAT	1.603	1.674	118	109	61	65	1.782	1.848	3.630	1.496	1.482
AAT	477	487	26	16	23	18	526	521	1.047	433	390
BELOEIL	279	278	26	30	6	10	311	318	629	251	248
BERNISSART	222	223	30	28	13	10	265	261	526	239	225
BRUGELETTE	108	93	5	10	8	12	121	115	236	102	106
CHIEVRES	125	135	3	6	6	8	134	149	283	114	137
ELZELE	105	131	4	5	-	1	109	137	246	89	97
VLOESBERG	76	90	7	2	2	2	85	94	179	55	75
FRASNES-LEZ-ANVAING	211	237	17	12	3	4	231	253	484	213	204
ARR. CHARLEROI	8.519	8.953	1.199	935	752	653	10.470	10.541	21.011	9.036	9.530
AISEAU-PRESLES	266	285	39	41	20	26	325	352	677	322	295
CHAPELLE-LEZ-HERLAIMONT	296	340	51	39	20	14	367	393	760	282	321
CHARLEROI	3.319	3.289	521	371	427	347	4.267	4.007	8.274	3.718	3.839
CHATELET	820	877	119	134	53	58	992	1.069	2.061	898	937
COURCELLES	735	746	97	65	37	37	869	848	1.717	672	669
FARCIENNES	217	273	51	39	60	47	328	359	687	264	312
FLEURUS	482	534	75	54	20	25	577	613	1.190	484	558
FONTAINE-L'EVEQUE	314	357	47	46	23	15	384	418	802	351	411
GERPINNES	281	305	22	23	6	7	309	335	644	257	269
LES BONS VILLERS	242	255	6	9	5	7	253	271	524	205	206
MANAGE	558	581	89	63	39	27	686	671	1.357	581	619
MONTIGNIES-LE-TILLEUL	297	366	27	21	10	16	334	403	737	286	330
PONT-A-CELLES	389	412	22	10	11	12	422	434	856	412	399
SENEFFE	303	333	33	20	21	15	357	368	725	304	365
ARR. BERGEN	5.063	5.064	915	1.135	585	633	6.563	6.832	13.395	5.274	5.353
BOUSSU	424	438	82	62	27	29	533	529	1.062	527	470
COLFONTAINE	503	471	69	69	23	25	595	565	1.160	507	574
DOUR	316	321	43	49	14	13	373	383	756	339	343
FRAMERIES	432	467	67	45	21	14	520	526	1.046	510	500
HENSIES	117	124	11	18	26	31	154	173	327	116	115
HONNELLES	111	93	11	6	4	2	126	101	227	91	111
JURBEKE	193	204	47	92	51	66	291	362	653	177	155
LENS	85	89	3	8	25	38	113	135	248	105	92
BERGEN	1.738	1.667	407	608	320	328	2.465	2.603	5.068	1.760	1.789
QUAREGNON	414	408	69	76	24	25	507	509	1.016	387	428
QUEVY	157	172	17	13	5	8	179	193	372	181	155
QUIEVRAIN	122	126	24	24	4	7	150	157	307	148	131
SAINT-GHISLAIN	451	484	65	65	41	47	557	596	1.153	426	490
ARR. MOESKROEN	551	556	320	389	42	43	913	988	1.901	693	699
KOMEN-WAASTEN	119	114	112	164	7	8	238	286	524	172	159
MOESKROEN	432	442	208	225	35	35	675	702	1.377	521	540
ARR. ZINNIK	3.389	3.466	444	425	203	241	4.036	4.132	8.168	3.232	3.193
'S GRAVENBRAKEL	480	469	32	32	19	28	531	529	1.060	395	412
ECAUSSINNES	238	237	11	10	4	8	253	255	508	253	229
EDINGEN	238	272	20	15	10	10	268	297	565	242	224
LA LOUVIERE	1.239	1.210	230	202	109	106	1.578	1.518	3.096	1.249	1.245
LE ROEULX	229	225	30	26	5	5	264	256	520	225	245
LESSEN	320	371	33	29	14	17	367	417	784	274	272
OPZULLIK	182	193	14	17	3	12	199	222	421	159	154
ZINNIK	463	489	74	94	39	55	576	638	1.214	435	412

N.I.S. LOOP VAN DE BEVOLKING IN 1996		TABEL OO.89 BLZ. 7.- FOL. 2.- INWIJKING, UITWIJKING EN MIGRATIEBALANS PER GEMEENTE, GESLACHT EN NATIONALITEITSGROEPEN (NB - NIET OPNIEUW INGESCHREVEN GESCHRAPTE PERSONEN WERDEN BIJ DE UITWIJKING GEVOEGD)										ALLE ADMINISTRATIEVE EENHEDEN
UITWIJKING							MIGRATIEBALANS (ALLE GESLACHTEN)				WOONPLAATS	
EUROPESE GEMEENSCHAP		ANDERE		TOTAAL			BELGEN	EUROP. GEM.	ANDERE	TOTAAL		
MANNEN	VROUWEN	MANNEN	VROUWEN	MANNEN	VROUWEN	TOTAAL						
3	3	1	3	147	173	320	23	8	8	39	RAMILLIES	
25	23	7	4	269	295	564	5	17	8	30	REBECQ	
84	82	27	32	643	688	1.331	-1	39	51	89	RIXENSART	
78	60	25	25	575	555	1.130	44	-11	3	36	TUBEKE	
12	4	5	4	218	247	465	62	12	18	92	VILLERS-LA-VILLE	
13	3	4	3	186	157	343	34	-5	-	29	WALHAIN	
290	304	181	180	1.125	1.160	2.285	46	-29	158	175	WATERLOO	
78	72	51	59	992	1.032	2.024	166	23	49	238	WAVER	
3.569	3.224	1.610	1.491	30.508	30.602	61.110	-1.234	751	490	7	HENEGOUWEN	
126	117	46	38	1.668	1.637	3.305	299	-16	42	325	ARR. AAT	
26	31	14	7	473	428	901	141	-15	20	146	AAT	
26	25	4	2	281	275	556	58	5	10	73	BELOEIL	
54	41	12	11	305	277	582	-19	-37	-	-56	BERNISSART	
5	9	5	10	112	125	237	-7	1	5	-1	BRUGELETTE	
2	2	6	4	122	143	265	9	5	4	18	CHIEVRES	
-	-	3	3	92	100	192	50	9	-5	54	ELZELE	
5	5	-	-	60	80	140	36	-1	4	39	VLOESBERG	
8	4	2	1	223	209	432	31	17	4	52	FRASNES-LEZ-ANVAING	
1.199	902	594	503	10.829	10.935	21.764	-1.094	33	308	-753	ARR. CHARLEROI	
35	45	33	32	390	372	762	-66	-	-19	-85	AISEAU-PRESLES	
66	47	18	18	366	386	752	33	-23	-2	8	CHAPELLE-LEZ-HERLAIMONT	
444	368	289	209	4.451	4.416	8.867	-949	80	276	-593	CHARLEROI	
163	114	53	50	1.114	1.101	2.215	-138	-24	8	-154	CHATELET	
98	63	26	17	796	749	1.545	140	1	31	172	COURCELLES	
46	44	46	52	356	408	764	-86	-	9	-77	FARCIENNES	
85	44	25	29	594	631	1.225	-26	-	-9	-35	FLEURUS	
67	50	19	13	437	474	911	-91	-24	6	-109	FONTAINE-L'EVEQUE	
17	14	2	10	276	293	569	60	14	1	75	GERPINNES	
16	11	9	15	230	232	462	86	-12	-12	62	LES BONS VILLERS	
75	60	27	25	683	704	1.387	-61	17	14	-30	MANAGE	
28	14	3	3	317	347	664	47	6	20	73	MONTIGNIES-LE-TILLEUL	
16	16	8	10	436	425	861	-10	-	5	-5	PONT-A-CELLES	
43	12	36	20	383	397	780	-33	-2	-20	-55	SENEFFE	
911	1.099	605	636	6.790	7.088	13.878	-500	40	-23	-483	ARR. BERGEN	
79	82	24	23	630	575	1.205	-135	-17	9	-143	BOUSSU	
74	69	12	17	593	660	1.253	-107	-5	19	-93	COLFONTAINE	
35	37	7	12	381	392	773	-45	20	8	-17	DOUR	
58	48	17	16	585	564	1.149	-111	6	2	-103	FRAMERIES	
10	11	30	25	156	151	307	10	8	2	20	HENSIES	
11	6	3	2	105	119	224	2	-	1	3	HONNELLES	
42	67	47	81	266	303	569	65	30	-11	84	JURBEKE	
2	5	9	23	116	120	236	-23	4	31	12	LENS	
422	625	402	385	2.584	2.799	5.383	-144	-32	-139	-315	BERGEN	
70	71	18	14	475	513	988	7	4	17	28	QUAREGNON	
12	12	1	5	194	172	366	-7	6	7	6	QUEVY	
24	14	7	5	179	150	329	-31	10	-1	-22	QUIEVRAIN	
72	52	28	28	526	570	1.096	19	6	32	57	SAINT-GHISLAIN	
245	200	27	19	965	918	1.883	-285	264	39	18	ARR. MOESKROEN	
96	89	2	2	270	250	520	-98	91	11	4	KOMEN-WAASTEN	
149	111	25	17	695	668	1.363	-187	173	28	14	MOESKROEN	
435	380	192	196	3.859	3.769	7.628	430	54	56	540	ARR. ZINNIK	
25	26	27	24	447	462	909	142	13	-4	151	'S GRAVENBRAKEL	
5	7	9	2	267	238	505	-7	9	1	3	ECAUSSINNES	
17	10	5	7	264	241	505	44	8	8	60	EDINGEN	
279	216	80	74	1.608	1.535	3.143	-45	-63	61	-47	LA LOUVIERE	
22	20	6	9	253	274	527	-16	14	-5	-7	LE ROEULX	
20	16	10	13	304	301	605	145	26	8	179	LESSEN	
11	13	3	11	173	178	351	62	7	1	70	OPZULLIK	
56	72	52	56	543	540	1.083	105	40	-14	131	ZINNIK	

WOONPLAATS	INWIJKING									UITWIJKING	
	BELGEN		EUROPESE GEMEENSCHAP		ANDERE		TOTAAL			BELGEN	
	MANNEN	VROUWEN	MANNEN	VROUWEN	MANNEN	VROUWEN	MANNEN	VROUWEN	TOTAAL	MANNEN	VROUWEN
	N.I.S. LOOP VAN DE BEVOLKING IN 1996										
TABEL OO.89											
BLZ. 8.- FDL. 1.-											
INWIJKING, UITWIJKING EN MIGRATIEBALANS PER GEMEENTE, GESLACHT EN NATIONALITEITSGROEPEN											
(NB - NIET OPNIEUW INGESCHREVEN GESCHRAPTE PERSONEN WERDEN BIJ DE UITWIJKING GEVOEGD)											
ALLE ADMINISTRATIEVE EENHEDEN											
ARR. THUIN	3.163	3.412	405	317	82	92	3.650	3.821	7.471	3.197	3.278
ANDERLUES	309	333	54	28	16	15	379	376	755	271	293
BEAUMONT	165	174	8	6	4	2	177	182	359	138	150
BINCHE	576	592	87	75	24	16	687	683	1.370	586	629
CHIMAY	192	191	12	9	5	6	209	206	415	186	207
ERQUELINNES	181	214	28	32	2	3	211	249	460	180	199
ESTINNES	190	203	31	17	7	7	228	227	455	207	193
FROIDCHAPPELLE	147	146	8	4	1	4	156	154	310	106	118
HAM-SUR-HEURE-NALINNES	296	358	25	19	4	15	325	392	717	263	280
LOBBES	124	149	5	8	3	2	132	159	291	134	139
MERBES-LE-CHATEAU	96	91	6	6	2	1	104	98	202	103	104
MOMIGNIES	90	95	15	13	-	1	105	109	214	110	95
MORLANWELZ	362	413	101	71	10	15	473	499	972	449	423
SIVRY-RANCE	100	111	4	3	-	-	104	114	218	122	109
THUIN	335	342	21	26	4	5	360	373	733	342	339
ARR. DOORNIK	2.366	2.203	456	377	68	71	2.890	2.651	5.541	2.401	2.352
ANTOING	174	181	36	20	1	3	211	204	415	218	217
BRUNEHOUT	101	121	13	15	1	2	115	138	253	133	120
CELLES	105	120	9	8	-	3	114	131	245	109	101
ESTAIMPUIS	157	143	65	61	-	-	222	204	426	178	173
LEUZE-EN-HAINAUT	283	258	30	23	1	4	314	285	599	239	262
MONT-DE-L'ENCLUS	95	83	4	1	1	3	100	87	187	80	67
PECCQ	118	102	22	17	1	1	141	120	261	108	113
PERUWELZ	281	266	105	66	8	5	394	337	731	272	291
RUMES	56	65	9	5	-	2	65	72	137	72	69
DOORNIK	996	864	163	161	55	48	1.214	1.073	2.287	992	939
PROV. LUIK	22.938	23.412	3.447	2.791	1.539	1.605	27.924	27.808	55.732	23.121	23.505
ARR. HOEI	2.909	2.994	181	141	57	91	3.147	3.226	6.373	2.696	2.788
AMAY	308	334	16	12	9	8	333	354	687	312	321
ANTHISNES	76	77	4	7	-	1	80	85	165	88	93
BURDINNE	91	101	5	2	1	-	97	103	200	66	69
CLAVIER	103	91	6	6	2	-	111	97	208	108	105
ENGIS	175	188	15	13	1	6	191	207	398	167	178
FERRIERES	133	141	3	4	3	1	139	146	285	117	115
HAMOIR	102	102	11	6	2	3	115	111	226	89	92
HERON	137	123	5	3	-	3	142	129	271	134	138
HOEI	704	652	35	30	25	33	764	715	1.479	601	642
MARCHIN	142	158	21	11	1	4	164	173	337	171	164
MODAVE	92	99	2	2	-	2	94	103	197	107	102
NANDRIN	141	150	13	9	1	3	155	162	317	104	115
OUFFET	43	61	3	1	1	3	47	65	112	47	64
TINLOT	64	83	5	3	3	5	72	91	163	58	55
VERLAINE	79	82	13	9	1	4	93	95	188	74	62
VILLERS-LE-BOUILLET	173	169	11	8	2	5	186	182	368	156	163
WANZE	346	383	13	15	5	10	364	408	772	297	310
ARR. LUIK	13.382	13.601	1.990	1.531	1.144	1.132	16.516	16.264	32.780	13.852	14.155
ANS	659	720	111	80	42	47	812	847	1.659	602	680
AWANS	195	221	22	23	6	5	223	249	472	211	224
AYWAILLE	279	254	26	17	5	18	310	289	599	292	265
BITSINGEN	145	143	14	14	3	3	162	160	322	156	158
BEYNE-HEUSAY	287	342	27	28	19	18	333	388	721	310	343
BLEGNV	273	300	31	18	10	11	314	329	643	287	282
CHAUDFONTAINE	480	526	38	24	12	22	530	572	1.102	536	454
COMBLAIN-AU-PONT	142	153	9	11	1	2	152	166	318	126	128
DALHEM	138	131	13	18	2	5	153	154	307	134	139
ESNEUX	362	376	35	25	8	6	405	407	812	310	325
FLEMALLE	511	533	63	50	10	21	584	604	1.188	657	639
FLERON	343	392	37	27	27	22	407	441	848	430	422
GRACE-HOLLOGNE	513	531	103	95	24	22	640	648	1.288	512	554
HERSTAL	786	827	180	152	64	77	1.030	1.056	2.086	821	831
JUPRELLE	194	198	14	11	7	11	215	220	435	188	193
LUIK	4.419	4.101	681	494	657	585	5.757	5.180	10.937	4.571	4.645
NEUPRE	220	215	21	10	-	7	241	232	473	209	204
OUPEYE	471	529	46	44	19	26	536	599	1.135	480	528

N.I.S. LOOP VAN DE BEVOLKING IN 1996		TABEL 00.89 INWIJKING, UITWIJKING EN MIGRATIEBALANS PER GEMEENTE, GESLACHT EN NATIONALITEITSGROEPEN (NB - NIET OPNIEUW INGESCHREVEN GESCHRAPTE PERSONEN WERDEN BIJ DE UITWIJKING GEVOEGD)						BLZ. 8.- FOL. 2.-				ALLE ADMINISTRATIEVE EENHEDEN
UITWIJKING							MIGRATIEBALANS (ALLE GESLACHTEN)				WOONPLAATS	
EUROPESE GEMEENSCHAP		ANDERE		TOTAAL			BELGEN	EUROP. GEM.	ANDERE	TOTAAL		
MANNEN	VROUWEN	MANNEN	VROUWEN	MANNEN	VROUWEN	TOTAAL						
302	255	87	55	3.586	3.588	7.174	100	165	32	297	ARR. THUIN	
23	28	9	9	303	330	633	78	31	13	122	ANDERLUES	
6	3	3	4	147	157	304	51	5	-1	55	BEAUMONT	
88	60	30	6	704	695	1.399	-47	14	4	-29	BINCHE	
11	10	3	4	200	221	421	-10	-	4	-6	CHIMAY	
16	18	3	1	199	218	417	16	26	1	43	ERQUELINNES	
18	8	3	4	228	205	433	-7	22	7	22	ESTINNES	
11	8	1	-	118	126	244	69	-7	4	66	FROIDCHAPPELLE	
11	13	5	4	279	297	576	111	20	10	141	HAM-SUR-HEURE-NALINNES	
9	12	3	-	146	151	297	-	-8	2	-6	LOBBES	
11	7	1	-	115	111	226	-20	-6	2	-24	MERBES-LE-CHATEAU	
6	12	-	-	116	107	223	-20	10	1	-9	MOMIGNIES	
66	58	23	22	538	503	1.041	-97	48	-20	-69	MORLANWELZ	
10	3	1	-	133	112	245	-20	-6	-1	-27	SIVRY-RANCE	
16	15	2	1	360	355	715	-4	16	6	18	THUIN	
351	271	59	44	2.811	2.667	5.478	-184	211	36	63	ARR. DOORNIK	
17	8	-	2	235	227	462	-80	31	2	-47	ANTOING	
21	24	1	1	155	145	300	-31	-17	1	-47	BRUNEHAUT	
10	6	-	1	119	108	227	15	1	2	18	CELLES	
49	50	-1	-1	226	222	448	-51	27	2	-22	ESTAIMPUIS	
23	13	4	3	266	278	544	40	17	-2	55	LEUZE-EN-HAINAUT	
7	2	2	-	89	69	158	31	-4	2	29	MONT-DE-L'ENCLUS	
9	15	-	1	117	129	246	-1	15	1	15	PECQ	
77	33	4	4	353	328	681	-16	61	5	50	PERUWELZ	
3	4	1	-	76	73	149	-20	7	1	-12	RUMES	
135	116	48	33	1.175	1.088	2.263	-71	73	22	24	DOORNIK	
3.230	2.567	1.441	1.239	27.792	27.311	55.103	-276	441	464	629	PROV. LUIK	
149	92	63	84	2.908	2.964	5.872	419	81	1	501	ARR. HOEI	
19	6	2	3	333	330	663	9	3	12	24	AMAY	
3	-	-	3	91	96	187	-28	8	-2	-22	ANTHISNES	
1	-	-	-	67	69	136	57	6	1	64	BURDINNE	
5	4	3	5	116	114	230	-19	3	-6	-22	CLAVIER	
22	14	5	5	194	197	391	18	-8	-3	7	ENGIS	
4	5	1	1	122	121	243	42	-2	2	42	FERRIERES	
7	8	3	3	99	103	202	23	2	-1	24	HAMOIR	
1	4	1	2	136	144	280	-12	3	-	-9	HERON	
33	20	36	40	670	702	1.372	113	12	-18	107	HOEI	
17	10	2	2	190	176	366	-35	5	1	-29	MARCHIN	
4	3	-	-	111	105	216	-18	-3	2	-19	MODAVE	
9	6	-	5	113	126	239	72	7	-1	78	NANDRIN	
2	2	2	3	51	69	120	-7	-	-1	-8	OUFFET	
2	2	-	1	60	58	118	34	4	7	45	TINLOT	
5	1	1	5	80	68	148	25	16	-1	40	VERLAINE	
5	-	-	1	161	164	325	23	14	6	43	VILLERS-LE-BOUILLET	
10	7	7	5	314	322	636	122	11	3	136	WANZE	
2.027	1.606	1.133	875	17.012	16.636	33.648	-1.024	-112	268	-868	ARR. LUIK	
98	71	37	36	737	787	1.524	97	22	16	135	ANS	
15	12	6	5	232	241	473	-19	18	-	-1	AWANS	
15	10	3	6	310	281	591	-24	18	14	8	AYWAILLE	
16	9	5	7	177	174	351	-26	3	-6	-29	BITSINGEN	
38	24	14	17	362	384	746	-24	-7	6	-25	BEYNE-HEUSAY	
21	18	9	10	317	310	627	4	10	2	16	BLEGNV	
57	40	9	19	602	513	1.115	16	-35	6	-13	CHAUDFONTAINE	
8	6	5	4	139	138	277	41	6	-6	41	COMBLAIN-AU-PONT	
11	4	3	1	148	144	292	-4	16	3	15	DALHEM	
23	25	5	13	338	363	701	103	12	-4	111	ESNEUX	
60	53	19	15	736	707	1.443	-252	-	-3	-255	FLEMALLE	
46	36	15	16	491	474	965	-117	-18	18	-117	FLERON	
107	63	17	17	636	634	1.270	-22	28	12	18	GRACE-HOLLOGNE	
150	123	56	41	1.027	995	2.022	-39	59	44	64	HERSTAL	
9	5	13	7	210	205	415	11	11	-2	20	JUPRELLE	
784	645	682	482	6.037	5.772	11.809	-696	-254	78	-872	LUIK	
18	10	5	3	232	217	449	22	3	-1	24	NEUPRE	
54	38	23	15	557	581	1.138	-8	-2	7	-3	OUPEYE	

WOONPLAATS	INWIJKING										UITWIJKING	
	BELGEN		EUROPESE GEMEENSCHAP		ANDERE		TOTAAL			BELGEN		
	MANNEN	VROUWEN	MANNEN	VROUWEN	MANNEN	VROUWEN	MANNEN	VROUWEN	TOTAAL	MANNEN	VROUWEN	
SAINT-NICOLAS	467	543	138	102	72	57	677	702	1.379	562	592	
SERAING	1.246	1.303	267	205	101	96	1.614	1.604	3.218	1.298	1.334	
SOUMAGNE	349	328	28	26	6	20	383	374	757	297	290	
SPRIMONT	373	398	20	16	7	12	400	426	826	247	299	
TROOZ	205	203	17	13	5	8	227	224	451	225	232	
WEZET	325	334	49	28	37	31	411	393	804	391	394	
ARR. VERVIERS	4.899	5.052	1.205	1.058	313	345	6.417	6.455	12.872	5.080	5.049	
AMEL	49	56	17	14	1	-	67	70	137	39	47	
AUBEL	70	77	7	4	2	4	79	85	164	66	65	
BAELEN	98	104	19	21	-	1	117	126	243	87	110	
BULLINGEN	27	37	20	24	-	1	47	62	109	54	52	
BURG-REULAND	37	28	21	13	2	4	60	45	105	28	36	
BUTGENBACH	63	70	15	10	1	3	79	83	162	52	48	
DISON	401	416	38	29	28	38	467	483	950	485	475	
EUPEN	170	177	133	101	14	21	317	299	616	201	213	
HERVE	297	322	42	24	9	14	348	360	708	327	320	
JALHAY	169	193	14	7	6	9	189	209	398	153	153	
KELMIS	104	92	152	154	6	10	262	256	518	137	147	
LIERNEUX	70	67	5	10	-	1	75	78	153	89	69	
LIMBURG	114	121	12	19	5	4	131	144	275	146	126	
LONTZEN	109	118	75	54	4	5	188	177	365	102	89	
MALMEDY	197	208	25	12	8	12	230	232	462	151	158	
OLNE	92	90	6	6	1	1	99	97	196	84	83	
PEPINSTER	243	249	14	14	8	9	265	272	537	225	254	
PLOMBIERES	133	121	143	131	3	6	279	258	537	132	109	
RAEREN	68	59	196	204	9	11	273	274	547	75	71	
SANKT-VITH	76	95	36	24	5	6	117	125	242	94	118	
SPA	309	299	16	17	13	18	338	334	672	292	273	
STAVELLOT	137	143	7	11	5	4	149	158	307	144	125	
STOUMONT	113	112	5	2	2	7	120	121	241	71	85	
THEUX	299	297	14	7	5	9	318	313	631	288	273	
THIMISTER-CLERMONT	99	104	15	7	2	3	116	114	230	72	85	
TROIS-PONTS	71	56	4	5	2	2	77	63	140	53	54	
VERVIERS	1.021	1.062	83	96	162	130	1.266	1.288	2.554	1.182	1.145	
WEISMES	101	108	24	14	7	5	132	127	259	97	111	
WELKENRAEDT	162	171	47	24	3	7	212	202	414	154	155	
ARR. BORGWORM	1.748	1.765	71	61	25	37	1.844	1.863	3.707	1.493	1.513	
BERLOZ	81	77	-	1	1	1	82	79	161	51	48	
BRAIVES	132	122	6	8	2	2	140	132	272	129	109	
CRISNEE	66	66	5	6	-	3	71	75	146	55	71	
DONCEEL	67	58	4	3	-	-	71	61	132	44	38	
FAIMES	79	90	4	3	1	5	84	98	182	67	77	
FEXHE-LE-HAUT-CLOCHER	92	69	7	8	1	3	100	80	180	66	90	
GEER	54	52	1	1	-	-	55	53	108	47	63	
HANNUIT	330	339	8	4	9	11	347	354	701	227	234	
LIJSEM	64	74	6	2	-	-	70	76	146	70	65	
OERLE	89	84	1	3	1	2	91	89	180	68	79	
REMICOURT	106	104	4	4	-	1	110	109	219	132	120	
SAINT-GEORGES-SUR-MEUSE	170	179	14	10	3	5	187	194	381	157	161	
BORGWORM	336	374	9	8	6	4	351	386	737	331	319	
WASSEIGES	82	77	2	-	1	-	85	77	162	49	39	
LUXEMBURG	5.379	5.401	605	534	192	248	6.176	6.183	12.359	5.278	5.266	
ARR. AARLEN	1.067	1.078	258	207	79	69	1.404	1.354	2.758	1.094	1.073	
AARLEN	562	516	84	80	67	39	713	635	1.348	559	527	
ATTERT	104	123	4	5	-	4	108	132	240	73	79	
AUBANGE	219	218	136	91	11	20	366	329	695	275	274	
MARTELANGE	36	46	6	6	-	1	42	53	95	49	45	
MESSANCY	146	175	28	25	1	5	175	205	380	138	148	
ARR. BASTENAKEN	826	841	78	75	18	29	922	945	1.867	801	810	
BASTENAKEN	255	234	27	23	12	13	294	270	564	226	216	
BERTOEGNE	45	49	1	4	-	1	46	54	100	45	53	
FAUVILLERS	55	50	13	5	1	2	69	57	126	49	57	
GOUVY	82	110	5	8	1	5	88	123	211	80	91	



N.I.S. LOOP VAN DE BEVOLKING IN 1996		TABEL '00.89					BLZ. 9.- FOL. 2.-				ALLE ADMINISTRA- TIEVE EENHEDEN
INWIJKING, UITWIJKING EN MIGRATIEBALANS PER GEMEENTE, GESLACHT EN NATIONALITEITSGROEPEN											
(NB - NIET OPNIEUW INGESCHREVEN GESCHRAPTE PERSONEN WERDEN BIJ DE UITWIJKING GEVOEGD)											
UITWIJKING							MIGRATIEBALANS (ALLE GESLACHTEN)				WOONPLAATS
EUROPESE GEMEENSCHAP		ANDERE		TOTAAL							
MANNEN	VROUWEN	MANNEN	VROUWEN	MANNEN	VROUWEN	TOTAAL	BELGEN	EUROP. GEM.	ANDERE	TOTAAL	
169	144	47	33	778	769	1.547	-144	-73	49	-168	SAINT-NICOLAS
238	186	86	83	1.622	1.603	3.225	-83	48	28	-7	SERAING
27	20	8	6	332	316	648	90	7	12	109	SOUMAGNE
18	13	7	7	272	319	591	225	5	5	235	SPRIMONT
15	15	7	5	247	252	499	-49	-	1	-48	TROOZ
30	36	52	27	473	457	930	-126	11	-11	-126	WEZET
994	833	227	244	6.301	6.126	12.427	-178	436	187	445	ARR. VERVIERS
5	6	1	1	45	54	99	19	20	-1	38	AMEL
5	4	1	1	72	70	142	16	2	4	22	AUBEL
11	13	1	-	99	123	222	5	16	-	21	BAELEN
16	15	-	1	70	68	138	-42	13	-	-29	BULLINGEN
10	11	1	2	39	49	88	1	13	3	17	BURG-REULAND
9	12	4	1	65	61	126	33	4	-1	36	BUTGENBACH
28	23	38	38	551	536	1.087	-143	16	-10	-137	DISON
88	68	16	9	305	290	595	-67	78	10	21	EUPEN
30	15	6	13	363	348	711	-28	21	4	-3	HERVE
7	3	4	8	164	164	328	56	11	3	70	JALHAY
172	133	3	4	312	284	596	-88	1	9	-78	KELMIS
2	1	1	3	92	73	165	-21	12	-3	-12	LIERNEUX
12	6	-	-	158	132	290	-37	13	9	-15	LIMBURG
60	55	2	4	164	148	312	36	14	3	53	LONTZEN
20	21	4	8	175	187	362	96	-4	8	100	MALMEDY
2	4	3	1	89	88	177	15	6	-2	19	OLNE
12	11	4	4	241	269	510	13	5	9	27	PEPINSTER
96	76	1	3	229	188	417	13	102	5	120	PLOMBIERES
196	174	4	7	275	252	527	-19	30	9	20	RAEREN
21	18	1	2	116	138	254	-41	21	8	-12	SANKT-VITH
20	16	8	8	320	297	617	43	-3	15	55	SPA
9	5	2	4	155	134	289	11	4	3	18	STAVELOT
6	6	3	7	80	98	178	69	-5	-1	63	STOUMONT
11	10	6	13	305	296	601	35	-	-5	30	THEUX
5	4	2	-	79	89	168	46	13	3	62	THIMISTER-CLERMONT
2	4	1	-	56	58	114	20	3	3	26	TROIS-PONTS
100	87	101	91	1.383	1.323	2.706	-244	-8	100	-152	VERVIERS
17	7	4	5	118	123	241	1	14	3	18	WEISMES
22	25	5	6	181	186	367	24	24	-1	47	WELKENRAEDT
60	36	18	36	1.571	1.585	3.156	507	36	8	551	ARR. BORGWORM
1	1	-	-	52	49	101	59	-1	2	60	BERLOZ
5	4	-	3	134	116	250	16	5	1	22	BRAIVES
6	1	1	1	62	73	135	6	4	1	11	CRISNEE
1	1	1	-	46	39	85	43	5	-1	47	DONCEEL
3	1	-	1	70	79	149	25	3	5	33	FAIMES
5	3	-	2	71	95	166	5	7	2	14	FEXHE-LE-HAUT-CLOCHER
1	-	-	1	48	64	112	-4	1	-1	-4	GEER
9	7	6	15	242	256	498	208	-4	-1	203	HANNUIT
-	-	1	2	71	67	138	3	8	-3	8	LJSEM
2	3	2	1	72	83	155	26	-1	-	25	OERLE
3	-	-	5	135	125	260	-42	5	-4	-41	REMICOURT
12	9	3	1	172	171	343	31	3	4	38	SAINT-GEORGES-SUR-MEUSE
9	6	4	4	344	329	673	60	2	2	64	BORGWORM
3	-	-	-	52	39	91	71	-1	1	71	WASSEIGES
514	417	178	139	5.970	5.822	11.792	236	208	123	567	LUXEMBURG
246	186	92	37	1.432	1.296	2.728	-22	33	19	30	ARR. AARLEN
100	80	75	19	734	626	1.360	-8	-16	12	-12	AARLEN
7	5	1	5	81	89	170	75	-3	-2	70	ATTERT
83	66	10	5	368	345	713	-112	78	16	-18	AUBANGE
10	8	4	3	63	56	119	-12	-6	-6	-24	MARTELANGE
46	27	2	5	186	180	366	35	-20	-1	14	MESSANCY
40	45	13	17	854	872	1.726	56	68	17	141	ARR. BASTENAKEN
19	20	8	5	253	241	494	47	11	12	70	BASTENAKEN
-	3	-	1	45	57	102	-4	2	-	-2	BERTOGNE
4	3	-	-	53	60	113	-1	11	3	13	FAUVILLERS
3	5	3	5	86	101	187	21	5	-2	24	GOUVV

WOONPLAATS	INWIJKING									UITWIJKING	
	BELGEN		EUROPESE GEMEENSCHAP		ANDERE		TOTAAL			BELGEN	
	MANNEN	VROUWEN	MANNEN	VROUWEN	MANNEN	VROUWEN	MANNEN	VROUWEN	TOTAAL	MANNEN	VROUWEN
HOUFFALIZE	98	106	7	10	2	2	107	118	225	127	129
SAINTE-ODE	70	53	7	4	1	-	78	57	135	78	80
VAUX-SUR-SURE	93	97	4	4	-	2	97	103	200	55	52
VIELSALM	128	142	14	17	1	4	143	163	306	141	132
ARR. MARCHE-EN-FAMENNE	1.347	1.264	79	76	43	61	1.469	1.401	2.870	1.232	1.177
DURBUY	266	253	21	17	10	9	297	279	576	234	234
EREZEE	78	61	4	-	-	1	82	62	144	89	74
HOTTON	182	170	6	7	3	4	191	181	372	136	127
LA ROCHE-EN-ARDENNE	103	90	7	9	4	1	114	100	214	92	98
MANHAY	53	63	2	4	-	-	55	67	122	52	52
MARCHE-EN-FAMENNE	420	420	16	23	19	34	455	477	932	393	365
NASSOGNE	113	97	12	4	1	4	126	105	231	124	109
RENDEUX	74	53	7	8	2	3	83	64	147	66	60
TENNEVILLE	58	57	4	4	4	5	66	66	132	46	58
ARR. NEUFCHATEAU	1.126	1.144	59	68	33	46	1.218	1.258	2.476	1.129	1.110
BERTRIX	143	155	4	9	8	10	155	174	329	140	138
BOUILLON	100	111	15	21	3	4	118	136	254	99	118
DAVERDISSE	31	32	1	1	2	-	34	33	67	32	39
HERBEUMONT	41	37	1	5	-	-	42	42	84	52	55
LEGLISE	70	87	9	4	1	1	80	92	172	65	67
LIBIN	104	96	2	1	-	5	106	102	208	100	93
LIBRAMONT-CHEVIGNY	216	189	8	8	10	14	234	211	445	191	182
NEUFCHATEAU	123	125	11	8	5	7	139	140	279	126	119
PALISEUL	94	92	3	3	-	-	97	95	192	85	84
SAINT-HUBERT	95	85	3	4	4	4	102	93	195	99	83
TELLIN	60	60	-	1	-	-	60	61	121	73	76
WELLIN	49	75	2	3	-	1	51	79	130	67	56
ARR. VIRTON	1.013	1.074	131	108	19	43	1.163	1.225	2.388	1.022	1.096
CHINY	95	95	6	1	1	2	102	98	200	93	92
ETALLE	112	111	15	11	1	3	128	125	253	82	90
FLORENVILLE	103	119	14	10	1	5	118	134	252	134	124
HABAY	159	169	13	16	4	8	176	193	369	158	151
MEIX-DEVANT-VIRTON	60	58	6	4	4	6	70	68	138	61	75
MUSSON	80	70	15	18	-	1	95	89	184	84	95
ROUVROY	56	66	12	8	-	2	68	76	144	48	67
SAINT-LEGER	57	59	7	6	-	4	64	69	133	61	56
TINTIGNY	81	87	4	4	2	1	87	92	179	66	89
VIRTON	210	240	39	30	6	11	255	281	536	235	257
PROV. NAMEN	10.588	10.757	608	591	402	445	11.588	11.793	23.391	10.299	10.383
ARR. DINANT	2.746	2.746	140	136	50	69	2.936	2.951	5.887	2.531	2.581
ANHEE	204	194	18	13	1	7	223	214	437	180	215
BEAURAING	175	171	6	7	5	3	186	181	367	169	174
BIEVRE	56	76	3	-	-	-	59	76	135	57	65
CINEY	340	375	10	9	14	9	364	393	757	362	350
DINANT	371	368	23	25	7	10	401	403	804	359	364
GEDINNE	100	81	14	9	-	1	114	91	205	83	84
HAMOIS	176	192	4	1	2	5	182	198	380	150	159
HASTIERE	193	172	17	16	1	9	211	197	408	133	158
HAVELANGE	111	113	3	1	2	2	116	116	232	123	122
HOUYET	119	131	3	4	1	-	123	135	258	102	92
ONHAYE	116	110	3	3	1	1	120	114	234	115	97
ROCHEFORT	286	297	11	15	5	3	302	315	617	286	299
SOMME-LEUZE	168	166	4	6	3	-	175	172	347	132	128
VRESSE-SUR-SEMOIS	79	70	12	18	1	4	92	92	184	62	63
VVOIR	252	230	9	9	7	15	268	254	522	218	211
ARR. NAMEN	6.417	6.524	395	333	331	350	7.143	7.207	14.350	6.389	6.378
ANDENNE	493	510	17	22	14	10	524	542	1.066	579	499
ASSESE	148	148	8	5	1	3	157	156	313	146	123
EGHEZEE	348	355	7	7	5	9	360	371	731	271	243
FERNELMONT	152	158	5	2	3	5	160	165	325	154	162
FLOREFFE	218	195	12	7	3	5	233	207	440	206	201
FOSSÉS-LA-VILLE	259	278	16	12	1	2	276	292	568	268	265
GEMBLOUX	468	463	44	29	72	49	584	541	1.125	510	502

N.I.S. LOOP VAN DE BEVOLKING IN 1996		TABEL 00.89 INWIJKING, UITWIJKING EN MIGRATIEBALANS PER GEMEENTE, GESLACHT EN NATIONALITEITSGROEPEN (NB - NIET OPNIEUW INGESCHREVEN GESCHRAPTE PERSONEN WERDEN BIJ DE UITWIJKING GEVOEGD)						BLZ. 10.- FOL. 2.-				ALLE ADMINISTRATIEVE EENHEDEN
UITWIJKING							MIGRATIEBALANS (ALLE GESLACHTEN)				WOONPLAATS	
EUROPESE GEMEENSCHAP		ANDERE		TOTAAL			BELGEN	EUROP. GEM.	ANDERE	TOTAAL		
MANNEN	VROUWEN	MANNEN	VROUWEN	MANNEN	VROUWEN	TOTAAL						
6	9	1	-	134	138	272	-52	2	3	-47	HOUFFALIZE	
3	-	-	-	81	80	161	-35	8	1	-26	SAINTE-ODE	
-	-	-	-	55	52	107	83	8	2	93	VAUX-SUR-SURE	
5	5	1	6	147	143	290	-3	21	-2	16	VIELSALM	
49	50	34	33	1.315	1.260	2.575	202	56	37	295	ARR. MARCHE-EN-FAMENNE	
18	16	11	4	263	254	517	51	4	4	59	DURBUY	
1	1	-	1	90	76	166	-24	2	-	-22	EREZEE	
4	4	1	1	141	132	273	89	5	5	99	HOTTON	
3	3	3	2	98	103	201	3	10	-	13	LA ROCHE-EN-ARDENNE	
-	1	3	2	55	55	110	12	5	-5	12	MANHAY	
12	17	6	15	411	397	808	82	10	32	124	MARCHE-EN-FAMENNE	
5	5	6	6	135	120	255	-23	6	-7	-24	NASSOGNE	
3	-	1	-	70	60	130	1	12	4	17	RENDEUX	
3	3	3	2	52	63	115	11	2	4	17	TENNEVILLE	
62	52	20	26	1.211	1.188	2.399	31	13	33	77	ARR. NEUFCHATEAU	
8	10	2	3	150	151	301	20	-5	13	28	BERTRIX	
13	9	3	1	115	128	243	-6	14	3	11	BOUILLON	
-	1	-	2	32	42	74	-8	1	-	-7	DAVERDISSE	
5	3	1	-	58	58	116	-29	-2	-1	-32	HERBEUMONT	
3	2	-	1	68	70	138	25	8	1	34	LEGLISE	
4	-	-	-	104	93	197	7	-1	5	11	LIBIN	
7	6	3	2	201	190	391	32	3	19	54	LIBRAMONT-CHEVIGNY	
10	7	5	4	141	130	271	3	2	3	8	NEUFCHATEAU	
4	7	2	4	91	95	186	17	-5	-6	6	PALISEUL	
6	3	4	4	109	90	199	-2	-2	-	-4	SAINT-HUBERT	
2	2	-	4	75	82	157	-29	-3	-4	-36	TELLIN	
-	2	-	1	67	59	126	1	3	-	4	WELLIN	
117	84	19	26	1.158	1.206	2.364	-31	38	17	24	ARR. VIRTON	
7	9	1	-	101	101	202	5	-9	2	-2	CHINY	
8	2	1	2	91	94	185	51	16	1	68	ETALLE	
11	8	2	2	147	134	281	-36	5	2	-29	FLORENVILLE	
13	12	2	7	173	170	343	19	4	3	26	HABAY	
11	8	-	1	72	84	156	-18	-9	9	-18	MEIX-DEVANT-VIRTON	
12	7	-	-	96	102	198	-29	14	1	-14	MUSSON	
8	4	1	4	57	75	132	7	8	-3	12	ROUVROY	
3	2	2	2	66	60	126	-1	8	-	7	SAINT-LEGER	
5	2	2	-	73	91	164	13	1	1	15	TINTIGNY	
39	30	8	8	282	295	577	-42	-	1	-41	VIRTON	
527	433	384	372	11.210	11.188	22.398	663	239	91	993	PROV. NAMEN	
131	107	44	70	2.706	2.758	5.464	380	38	5	423	ARR. DINANT	
3	5	1	6	184	226	410	3	23	1	27	ANHEE	
4	7	2	3	175	184	359	3	2	3	8	BEAURAING	
2	1	-	1	59	67	126	10	-	-1	9	BIEVRE	
15	9	5	8	382	367	749	3	-5	10	8	CINEY	
26	23	4	4	389	391	780	16	-1	9	24	DINANT	
2	1	1	2	86	87	173	14	20	-2	32	GEDINNE	
6	5	1	1	157	165	322	59	-6	5	58	HAMOIS	
9	4	4	4	146	166	312	74	20	2	96	HASTIERE	
4	2	1	-	128	124	252	-21	-2	3	-20	HAVELANGE	
3	3	2	6	107	101	208	56	1	-7	50	HOUYET	
2	1	3	3	120	101	221	14	3	-4	13	ONHAYE	
22	21	3	3	311	323	634	-2	-17	2	-17	ROCHFORT	
4	2	1	3	137	133	270	74	4	-1	77	SOMME-LEUZE	
12	10	-1	-	73	73	146	24	8	6	38	VRESSE-SUR-SEMOIS	
17	13	17	26	252	250	502	53	-12	-21	20	VVOIR	
344	268	322	276	7.055	6.922	13.977	174	116	83	373	ARR. NAMEN	
18	20	12	10	609	529	1.138	-75	1	2	-72	ANDENNE	
4	1	-	3	150	127	277	27	8	1	36	ASSESE	
4	5	5	6	280	254	534	189	5	3	197	EGHEZEE	
1	1	-	-	155	163	318	-6	5	8	7	FERNELMONT	
6	6	-	3	212	210	422	6	7	5	18	FLOREFFE	
11	5	3	2	282	272	554	4	12	-2	14	FOSES-LA-VILLE	
74	42	100	58	684	602	1.286	-81	-43	-37	-161	GEMBLoux	

WOONPLAATS	INWIJKING									UITWIJKING	
	BELGEN		EUROPESE GEMEENSCHAP		ANDERE		TOTAAL			BELGEN	
	MANNEN	VROUWEN	MANNEN	VROUWEN	MANNEN	VROUWEN	MANNEN	VROUWEN	TOTAAL	MANNEN	VROUWEN
GESVES	201	199	7	3	2	3	210	205	415	133	125
JEMEPE-SUR-SAMBRE	366	415	19	14	11	20	396	449	845	393	393
LA BRUYERE	217	200	4	9	-	3	221	212	433	173	190
METTET	268	273	14	13	4	8	286	294	580	246	271
NAMEN	2.087	2.064	147	138	174	197	2.408	2.399	4.807	2.146	2.188
OHEY	121	108	3	4	-	-	124	112	236	105	108
PROFONDEVILLE	328	362	15	9	9	14	352	385	737	319	329
SAMBREVILLE	539	586	62	49	30	22	631	657	1.288	589	607
SOMBREFFE	204	210	15	10	2	-	221	220	441	151	172
ARR. PHILIPPEVILLE	1.425	1.487	73	122	21	26	1.519	1.635	3.154	1.379	1.424
CERFONTAINE	119	127	7	12	-	-	126	139	265	103	110
COUVIN	245	273	15	25	4	4	264	302	566	251	259
DOISCHE	80	74	2	3	-	2	82	79	161	82	79
FLORENNES	218	227	11	22	3	6	232	255	487	231	223
PHILIPPEVILLE	241	251	6	13	4	3	251	267	518	230	205
VIRINVAL	133	129	9	11	2	5	144	145	289	154	142
WALCOURT	389	406	23	36	8	6	420	448	868	328	406

TABEL OO.89

BLZ. 11.- FOL. 1.-

**INWIJKING, UITWIJKING EN MIGRATIEBALANS  
PER GEMEENTE, GESLACHT EN NATIONALITEITSGROEPEN**

**ALLE ADMINISTRATIEVE EENHEDEN**

(NB - NIET OPNIEUW INGESCHREVEN GESCHRAPTE PERSONEN  
WERDEN BIJ DE UITWIJKING GEVOEGD)

N.I.S. LOOP VAN DE BEVOLKING IN 1996		TABEL 00.89 INWIJKING, UITWIJKING EN MIGRATIEBALANS PER GEMEENTE, GESLACHT EN NATIONALITEITSGROEPEN (NB - NIET OPNIEUW INGESCHREVEN GESCHRAPTE PERSONEN WERDEN BIJ DE UITWIJKING GEVOEGD)									BLZ. 11.- FOL. 2.-		ALLE ADMINISTRATIEVE EENHEDEN
UITWIJKING							MIGRATIEBALANS (ALLE GESLACHTEN)				WOONPLAATS		
EUROPESE GEMEENSCHAP		ANDERE		TOTAAL			BELGEN	EUROP. GEM.	ANDERE	TOTAAL			
MANNEN	VROUWEN	MANNEN	VROUWEN	MANNEN	VROUWEN	TOTAAL							
4	6	3	3	140	134	274	142	-	-1	141	GESVES		
17	12	13	8	423	413	836	-5	4	10	9	JEMEPPE-SUR-SAMBRE		
5	4	4	-	182	194	376	54	4	-1	57	LA BRUYERE		
12	8	1	5	259	284	543	24	7	6	37	METTET		
106	101	159	154	2.411	2.443	4.854	-183	78	58	-47	NAMEN		
2	1	-	-	107	109	216	16	4	-	20	OHEY		
5	5	7	10	331	344	675	42	14	6	62	PROFONDEVILLE		
65	43	14	10	668	660	1.328	-71	3	28	-40	SAMBREVILLE		
10	8	1	4	162	184	346	91	7	-3	95	SOMBREFFE		
52	58	18	26	1.449	1.508	2.957	109	85	3	197	ARR. PHILIPPEVILLE		
2	1	1	-	106	111	217	33	16	-1	48	CERFONTAINE		
8	10	2	5	261	274	535	8	22	1	31	COUVIN		
5	8	4	2	91	89	180	-7	-8	-4	-19	DOISCHE		
5	8	4	10	240	241	481	-9	20	-5	6	FLORENNES		
6	8	5	3	241	216	457	57	5	-1	61	PHILIPPEVILLE		
9	6	-	-	163	148	311	-34	5	7	-22	VIROINVAL		
17	17	2	6	347	429	776	61	25	6	92	WALCOURT		



# **MIGRATIES**

**RIJK, GEWESTEN**

N.I.S. LOOP VAN DE BEVOLKING IN 1996	TABEL 83.01		BLZ. 1.-							HET RIJK		
BUITENLANDSE MIGRATIES NAAR GESLACHT EN NATIONALITEIT												
NATIONALITEIT	IMMIGRATIES			EMIGRATIES			AMBTSHALVE GESCHRAPTE PERSONEN (BEHALVE HERINGESCHREVENEN)			MIGRATIESALDO		
	MANNEN	VROUWEN	TOTAAL	MANNEN	VROUWEN	TOTAAL	MANNEN	VROUWEN	TOTAAL	MANNEN	VROUWEN	TOTAAL
BELGIE												
T	5.125	4.513	9.638	7.597	7.067	14.664	1.172	548	1.720	-3.644	-3.102	-6746
ANDERE LANDEN LID VAN DE E.E.G.												
DUITSLAND	1.601	1.588	3.189	925	981	1.906	230	160	390	446	447	893
OOSTENRIJK	91	101	192	41	40	81	17	18	35	33	43	76
DENEMARKEN	201	243	444	90	145	235	49	71	120	62	27	89
SPANJE	427	593	1.020	330	358	688	211	218	429	-114	17	-97
FINLAND	139	248	387	83	142	225	15	34	49	41	72	113
FRANKRIJK	3.255	3.324	6.579	1.368	1.337	2.705	901	668	1.569	986	1.319	2305
VERENIGD-KONINKRIJK	1.486	1.326	2.812	959	980	1.939	397	297	694	130	49	179
LUXEMBURG	132	88	220	79	66	145	26	13	39	27	9	36
GRIEKENLAND	317	260	577	149	152	301	223	144	367	-55	-36	-91
IERLAND (EIRE)	126	195	321	70	108	178	41	40	81	15	47	62
PORTUGAL	960	835	1.795	348	271	619	262	130	392	350	434	784
ZWEDEN	262	343	605	178	198	376	68	77	145	16	68	84
ITALIE	1.531	1.200	2.731	771	643	1.414	309	216	525	451	341	792
NEDERLAND	4.189	3.646	7.835	1.863	1.719	3.582	303	195	498	2.023	1.732	3755
T	14.717	13.990	28.707	7.254	7.140	14.394	3.052	2.281	5.333	4.411	4.569	8980
AND. EUROPESE LANDEN												
BULGARIJE	46	73	119	14	15	29	9	24	33	23	34	57
HONGARIJE	54	111	165	14	29	43	18	28	46	22	54	76
NOORWEGEN	121	158	279	75	98	173	20	23	43	26	37	63
POLEN	201	745	946	56	219	275	26	35	61	119	491	610
ROEMENIE	106	218	324	35	39	74	52	35	87	19	144	163
ZWITSERLAND	75	93	168	45	60	105	28	22	50	2	11	13
TSJECHOSLOWAKIJE (EX-)	71	131	202	32	46	78	29	25	54	10	60	70
USSR (EX-)	263	448	711	47	49	96	54	59	113	162	340	502
JOEGOSLAVIE (EX-)	34	42	76	9	14	23	7	3	10	18	25	43
TURKIJE	1.230	1.261	2.491	164	147	311	97	75	172	969	1.039	2008
ANDERE LANDEN VAN EUROPA	181	251	432	89	87	176	135	123	258	-43	41	-2
T	2.382	3.531	5.913	580	803	1.383	475	452	927	1.327	2.276	3603
LANDEN VAN AZIE												
TAIWAN	13	28	41	13	14	27	24	19	43	-24	-5	-29
INDIE	296	227	523	74	46	120	83	32	115	139	149	288
INDONESIE	45	84	129	21	26	47	45	30	75	-21	28	7
JAPAN	405	402	807	461	368	829	44	49	93	-100	-15	-115
FILIPPIJNEN	114	416	530	15	70	85	8	38	46	91	308	399
VIETNAM	107	139	246	15	8	23	26	12	38	66	119	185
CHINA (VOLKSREP.)	250	345	595	108	67	175	154	104	258	-12	174	162
THAILAND	61	187	248	13	34	47	16	19	35	32	134	166
IRAN	38	50	88	10	6	16	27	26	53	1	18	19
ISRAEL	91	81	172	36	26	62	54	54	108	1	1	2
LIBANON	80	43	123	14	8	22	29	24	53	37	11	48
PAKISTAN	112	76	188	10	13	23	17	1	18	85	62	147
ANDERE LANDEN VAN AZIE	278	264	542	93	84	177	142	83	225	43	97	140
T	1.890	2.342	4.232	883	770	1.653	669	491	1.160	338	1.081	1419
LANDEN VAN AFRIKA												
BURUNDI	77	73	150	8	8	16	9	11	20	60	54	114
KAMEROEN	76	59	135	36	15	51	76	53	129	-36	-9	-45
ZAIRE	376	425	801	94	92	186	311	172	483	-29	161	132
IVOORKUST	60	40	100	25	3	28	26	9	35	9	28	37
GHANA	77	98	175	8	3	11	28	15	43	41	80	121
MAURITIUS /EILAND/	25	67	92	1	15	16	3	5	8	21	47	68
RWANDA	42	67	109	8	11	19	6	10	16	28	46	74
ANGOLA	12	17	29	3	-	3	4	3	7	5	14	19



N.I.S. LOOP VAN DE BEVOLKING IN 1996		TABEL 83.01 BLZ. 2.- BUITENLANDSE MIGRATIES NAAR GESLACHT EN NATIONALITEIT							HET RIJK				
NATIONALITEIT		IMMIGRATIES			EMIGRATIES			AMBTSHALVE GESCHRAPTE PERSONEN (BEHALVE HERINGESCHREVENEN)			MIGRATIESALDO		
		MANNEN	VROUWEN	TOTAAL	MANNEN	VROUWEN	TOTAAL	MANNEN	VROUWEN	TOTAAL	MANNEN	VROUWEN	TOTAAL
ALGERIJE		182	187	369	43	18	61	41	15	56	98	154	252
MAROKKO		2.288	1.719	4.007	229	160	389	256	114	370	1.803	1.445	3248
TUNESIE		169	112	281	45	31	76	83	28	111	41	53	94
ANDERE LANDEN VAN AFRIKA		767	658	1.425	249	213	462	361	172	533	157	273	430
T		4.151	3.522	7.673	749	569	1.318	1.204	607	1.811	2.198	2.346	4544
LANDEN VAN AMERIKA													
CANADA		205	226	431	107	156	263	48	49	97	50	21	71
VER. STATEN VAN AMERIKA		1.377	1.579	2.956	1.008	1.262	2.270	221	216	437	148	101	249
HAITI		26	27	53	8	4	12	9	5	14	9	18	27
BRAZILIE		112	214	326	74	92	166	37	40	77	1	82	83
CHILI		38	53	91	35	30	65	41	15	56	-38	8	-30
COLOMBIA		72	96	168	11	25	36	19	32	51	42	39	81
PERU		21	65	86	9	14	23	19	14	33	-7	37	30
ANDERE LANDEN VAN AMERIKA		300	444	744	105	151	256	116	122	238	79	171	250
T		2.151	2.704	4.855	1.357	1.734	3.091	510	493	1.003	284	477	761
LANDEN VAN OCEANIE													
AUSTRALIE		74	98	172	47	61	108	21	19	40	6	18	24
ANDERE LANDEN VAN OCEANIE		11	21	32	8	13	21	2	3	5	1	5	6
T		85	119	204	55	74	129	23	22	45	7	23	30
VLUCHTELINGEN													
VLUCHTELINGEN (HERKOMST ONBEKEND)		16	20	36	6	3	9	-	-1	-1	10	18	28
VLUCHTELINGEN (HERKOMST BEKEND)		122	138	260	20	12	32	80	49	129	22	77	99
T		138	158	296	26	15	41	80	48	128	32	95	127
VADERLANDLOZEN - ONBEKENDEN													
VADERLANDLOOS		1	3	4	1	-	1	3	4	7	-3	-1	-4
T		1	3	4	1	-	1	3	4	7	-3	-1	-4
TT		30.640	30.882	61.522	18.502	18.172	36.674	7.188	4.946	12.134	4.950	7.764	12714

N.I.S. LOOP VAN DE BEVOLKING IN 1996		TABEL 83.01 BLZ. 1.- BUITENLANDSE MIGRATIES NAAR GESLACHT EN NATIONALITEIT								GEWEST: 01 BRUSSELS HOOFD- STEDELIJK GEWEST		
NATIONALITEIT	IMMIGRATIES			EMIGRATIES			AMBTSHALVE GESCHRAPTE PERSONEN (BEHALVE HERINGESCHREVENEN)			MIGRATIESALDO		
	MANNEN	VROUWEN	TOTAAL	MANNEN	VROUWEN	TOTAAL	MANNEN	VROUWEN	TOTAAL	MANNEN	VROUWEN	TOTAAL
BELGIE												
T	927	820	1.747	1.257	1.217	2.474	343	175	518	-673	-572	-1245
ANDERE LANDE LID VAN DE E.E.G.												
DUITSLAND	308	333	641	122	132	254	54	55	109	132	146	278
OOSTENRIJK	35	58	93	7	9	16	7	12	19	21	37	58
DENEMARKEN	78	81	159	25	46	71	32	48	80	21	-13	8
SPANJE	200	288	488	136	153	289	114	119	233	-50	16	-34
FINLAND	69	117	186	23	40	63	9	19	28	37	58	95
FRANKRIJK	1.320	1.252	2.572	448	451	899	463	349	812	409	452	861
VERENIGD-KONINKRIJK	455	358	813	219	168	387	115	122	237	121	68	189
LUXEMBURG	43	40	83	10	11	21	11	11	22	22	18	40
GRIEKENLAND	175	145	320	63	65	128	129	83	212	-17	-3	-20
IERLAND (EIRE)	55	95	150	32	52	84	21	30	51	2	13	15
PORTUGAL	479	474	953	174	130	304	128	58	186	177	286	463
ZWEDEN	116	138	254	57	54	111	38	48	86	21	36	57
ITALIE	531	407	938	237	175	412	103	84	187	191	148	339
NEDERLAND	243	219	462	104	120	224	43	30	73	96	69	165
T	4.107	4.005	8.112	1.657	1.606	3.263	1.267	1.068	2.335	1.183	1.331	2514
AND. EUROPESE LANDE												
BULGARIJE	13	20	33	1	-	1	6	8	14	6	12	18
HONGARIJE	16	25	41	1	5	6	8	11	19	7	9	16
NOORWEGEN	44	55	99	21	23	44	4	15	19	19	17	36
POLEN	40	173	213	16	49	65	10	10	20	14	114	128
ROEMENIE	36	58	94	1	2	3	25	16	41	10	40	50
ZWITSERLAND	27	47	74	15	25	40	19	9	28	-7	13	6
TSJECHOSLOWAKIJE (EX-)	15	37	52	3	7	10	17	11	28	-5	19	14
USSR (EX-)	106	150	256	21	16	37	22	34	56	63	100	163
JOEGOSLAVIE (EX-)	4	12	16	3	2	5	-	-	-	1	10	11
TURKIJE	375	371	746	34	27	61	23	22	45	318	322	640
ANDERE LANDE VAN EUROPA	84	116	200	18	16	34	11	21	32	55	79	134
T	760	1.064	1.824	134	172	306	145	157	302	481	735	1216
LANDE VAN AZIE												
TAIWAN	3	8	11	3	2	5	12	6	18	-12	-	-12
INDIE	40	42	82	21	13	34	29	13	42	-10	16	6
INDONESIE	9	24	33	6	5	11	15	12	27	-12	7	-5
JAPAN	274	269	543	328	258	586	31	26	57	-85	-15	-100
FILIPPIJNEN	48	102	150	6	18	24	4	18	22	38	66	104
VIETNAM	21	28	49	3	3	6	5	6	11	13	19	32
CHINA (VOLKSREP.)	65	97	162	16	12	28	55	34	89	-6	51	45
THAILAND	12	23	35	-	5	5	14	9	23	-2	9	7
IRAN	15	23	38	5	6	11	13	11	24	-3	6	3
ISRAEL	37	44	81	24	20	44	33	33	66	-20	-9	-29
LIBANON	28	28	56	3	1	4	15	13	28	10	14	24
PAKISTAN	35	32	67	6	6	12	13	1	14	16	25	41
ANDERE LANDE VAN AZIE	104	105	209	22	29	51	84	52	136	-2	24	22
T	691	825	1.516	443	378	821	323	234	557	-75	213	138
LANDE VAN AFRIKA												
BURUNDI	16	11	27	1	2	3	2	5	7	13	4	17
KAMEROEN	17	27	44	4	8	12	35	32	67	-22	-13	-35
ZAIRE	173	186	359	30	27	57	173	96	269	-30	63	33
IVOORKUST	15	11	26	4	3	7	11	4	15	-	4	4
GHANA	22	14	36	2	3	5	11	5	16	9	6	15
MAURITIUS /EILAND/	11	14	25	1	5	6	2	1	3	8	8	16
RWANDA	18	22	40	3	-	3	2	1	3	13	21	34
ANGOLA	5	10	15	-	-	-	1	-2	-1	4	12	16

N.I.S. LOOP VAN DE BEVOLKING IN 1996	TABEL 83.01 BLZ. 2.- BUITENLANDSE MIGRATIES NAAR GESLACHT EN NATIONALITEIT									GEWEST: 01 BRUSSELS HOOFD- STEDELIJK GEWEST		
NATIONALITEIT	IMMIGRATIES			EMIGRATIES			AMBTSHALVE GESCHRAPTE PERSONEN (BEHALVE HERINGESCHREVENEN)			MIGRATIESALDO		
	MANNEN	VROUWEN	TOTAAL	MANNEN	VROUWEN	TOTAAL	MANNEN	VROUWEN	TOTAAL	MANNEN	VROUWEN	TOTAAL
ALGERIJE	58	62	120	8	6	14	23	6	29	27	50	77
MAROKKO	1.194	860	2.054	85	63	148	107	83	190	1.002	714	1716
TUNESIE	68	50	118	16	18	34	33	14	47	19	18	37
ANDERE LANDEN VAN AFRIKA	223	171	394	51	37	88	141	83	224	31	51	82
T	1.820	1.438	3.258	205	172	377	541	328	869	1.074	938	2012
LANDEN VAN AMERIKA												
CANADA	75	67	142	27	36	63	25	17	42	23	14	37
VER. STATEN VAN AMERIKA	369	328	697	178	230	408	93	91	184	98	7	105
HAITI	4	5	9	2	1	3	4	2	6	-2	2	-
BRAZILIE	27	63	90	13	22	35	8	17	25	6	24	30
CHILI	11	14	25	7	2	9	14	5	19	-10	7	-3
COLOMBIA	29	50	79	2	2	4	10	19	29	17	29	46
PERU	5	33	38	2	2	4	1	4	5	2	27	29
ANDERE LANDEN VAN AMERIKA	63	111	174	12	28	40	31	41	72	20	42	62
T	583	671	1.254	243	323	566	186	196	382	154	152	306
LANDEN VAN OCEANIE												
AUSTRALIE	15	17	32	12	11	23	7	5	12	-4	1	-3
ANDERE LANDEN VAN OCEANIE	2	3	5	2	-	2	1	-	1	-1	3	2
T	17	20	37	14	11	25	8	5	13	-5	4	-1
VLUCHTELINGEN												
VLUCHTELINGEN (HERKOMST ONBEKEND)	7	8	15	1	1	2	5	2	7	1	5	6
VLUCHTELINGEN (HERKOMST BEKEND)	62	57	119	4	3	7	43	30	73	15	24	39
T	69	65	134	5	4	9	48	32	80	16	29	45
VADERLANDLOZEN - ONBEKENDEN												
VADERLANDLOOS	-	1	1	-	-	-	-	1	1	-	-	-
T	-	1	1	-	-	-	-	1	1	-	-	-
TT	8.974	8.909	17.883	3.958	3.883	7.841	2.861	2.196	5.057	2.155	2.830	4985

N.I.S. LOOP VAN DE BEVOLKING IN 1996		TABEL 83.01 BLZ. 1.-							GEWEST: O2 VLAAMS GEWEST				
BUI TENLANDSE MIGRATIES NAAR GESLACHT EN NATIONALITEIT		IMMIGRATIES			EMIGRATIES			AMBTSHALVE GESCHRAPTE PERSONEN (BEHALVE HERINGESCHREVENEN)			MIGRATIESALDO		
NATIONALITEIT		MANNEN	VROUWEN	TOTAAL	MANNEN	VROUWEN	TOTAAL	MANNEN	VROUWEN	TOTAAL	MANNEN	VROUWEN	TOTAAL
BELGIE	T	2.323	2.040	4.363	3.257	3.057	6.314	510	185	695	-1.444	-1.202	-2646
ANDERE LANDE N LID VAN DE E.E.G.													
DUITSLAND		530	474	1.004	326	314	640	88	50	138	116	110	226
OOSTENRIJK		50	30	80	26	19	45	9	4	13	15	7	22
DENEMARKE N		81	104	185	38	60	98	14	15	29	29	29	58
SPANJE		151	211	362	102	103	205	65	52	117	-16	56	40
FINLAND		60	101	161	35	66	101	5	10	15	20	25	45
FRANKRIJK		563	598	1.161	227	264	491	119	106	225	217	228	445
VERENIGD-KONINKRIJK		772	603	1.375	455	437	892	250	135	385	67	31	98
LUXEMBURG		11	4	15	14	10	24	3	2	5	-6	-8	-14
GRIEKENLAND		89	51	140	46	34	80	54	35	89	-11	-18	-29
IERLAND (EIRE)		59	78	137	32	46	78	16	7	23	11	25	36
PORTUGAL		304	209	513	113	68	181	75	53	128	116	88	204
ZWEDEN		84	111	195	58	67	125	18	18	36	8	26	34
ITALIE		376	262	638	161	118	279	62	43	105	153	101	254
NEDERLAND	T	3.747	3.205	6.952	1.643	1.474	3.117	236	147	383	1.868	1.584	3452
		6.877	6.041	12.918	3.276	3.080	6.356	1.014	677	1.691	2.587	2.284	4871
AND. EUROPESE LANDE N													
BULGARIJE		23	35	58	12	14	26	1	13	14	10	8	18
HONGARIJE		28	55	83	5	21	26	9	12	21	14	22	36
NOORWEGEN		38	44	82	33	33	66	12	6	18	-7	5	-2
POLE N		120	373	493	28	104	132	16	17	33	76	252	328
ROEMENIE		37	91	128	12	15	27	12	14	26	13	62	75
ZWITSERLAND		31	30	61	21	14	35	9	11	20	1	5	6
TSJECHOSLOWAKJE (EX-)		43	70	113	24	30	54	12	11	23	7	29	36
USSR (EX-)		122	202	324	21	25	46	25	17	42	76	160	236
JOEGOSLAVIE (EX-)		22	16	38	6	8	14	8	3	11	8	5	13
TURKIJE		570	627	1.197	58	57	115	53	32	85	459	538	997
ANDERE LANDE N VAN EUROPA	T	60	93	153	45	45	90	106	82	188	-91	-34	-125
		1.094	1.636	2.730	265	366	631	263	218	481	566	1.052	1618
LANDE N VAN AZIE													
TAIWAN		6	11	17	6	6	12	8	10	18	-8	-5	-13
INDIE		238	152	390	42	23	65	47	16	63	149	113	262
INDONESIE		33	54	87	15	18	33	25	18	43	-7	18	11
JAPAN		116	112	228	122	99	221	10	15	25	-16	-2	-18
FILIPPIJNE N		59	287	346	8	46	54	4	17	21	47	224	271
VIETNAM		30	52	82	5	4	9	16	3	19	9	45	54
CHINA (VOLKSREP.)		158	185	343	74	37	111	81	54	135	3	94	97
THAILAND		36	138	174	12	23	35	-	9	9	24	106	130
IRAN		18	20	38	4	-	4	12	10	22	2	10	12
ISRAEL		49	34	83	12	6	18	18	21	39	19	7	26
LIBANON		23	7	30	10	2	12	14	10	24	-1	-5	-6
PAKISTAN		61	38	99	3	6	9	3	-	3	55	32	87
ANDERE LANDE N VAN AZIE	T	126	105	231	59	40	99	50	20	70	17	45	62
		953	1.195	2.148	372	310	682	288	203	491	293	682	975
LANDE N VAN AFRIKA													
BURUNDI		17	24	41	1	-	1	-	1	1	16	23	39
KAMEROEN		27	10	37	13	4	17	8	5	13	6	1	7
ZAIRE		57	93	150	19	19	38	23	18	41	15	56	71
IVOORKUST		16	8	24	5	-	5	9	2	11	2	6	8
GHANA		52	78	130	6	-	6	15	11	26	31	67	98
MAURITIUS /EILAND/		2	10	12	-	1	1	-	-	-	2	9	11
RWANDA		8	8	16	1	3	4	-	3	3	7	2	9
ANGOLA		3	3	6	3	-	3	3	5	8	-3	-2	-5

NATIONALITEIT	IMMIGRATIES			EMIGRATIES			AMBTSHALVE GESCHRAPTE PERSONEN (BEHALVE HERINGESCHREVENEN)			MIGRATIESALDO		
	MANNEN	VROUWEN	TOTAAL	MANNEN	VROUWEN	TOTAAL	MANNEN	VROUWEN	TOTAAL	MANNEN	VROUWEN	TOTAAL
ALGERIJE	30	36	66	4	5	9	8	2	10	18	29	47
MAROKKO	606	519	1.125	42	38	80	52	-	52	512	481	993
TUNESIE	59	27	86	14	7	21	34	9	43	11	11	22
ANDERE LANDEN VAN AFRIKA	385	326	711	126	112	238	127	63	190	132	151	283
T	1.262	1.142	2.404	234	189	423	279	119	398	749	834	1583
LANDEN VAN AMERIKA												
CANADA	66	57	123	33	44	77	12	17	29	21	-4	17
VER. STATEN VAN AMERIKA	541	577	1.118	391	413	804	84	67	151	66	97	163
HAITI	14	17	31	3	-	3	1	1	2	10	16	26
BRAZILIE	41	83	124	22	29	51	9	12	21	10	42	52
CHILI	10	19	29	8	10	18	18	4	22	-16	5	-11
COLOMBIA	21	29	50	6	13	19	4	5	9	11	11	22
PERU	11	16	27	3	4	7	8	5	13	-	7	7
ANDERE LANDEN VAN AMERIKA	169	233	402	53	68	121	60	49	109	56	116	172
T	873	1.031	1.904	519	581	1.100	196	160	356	158	290	448
LANDEN VAN OCEANIE												
AUSTRALIE	49	35	84	25	28	53	8	6	14	16	1	17
ANDERE LANDEN VAN OCEANIE	8	10	18	5	9	14	1	1	2	2	-	2
T	57	45	102	30	37	67	9	7	16	18	1	19
VLUCHTELINGEN												
VLUCHTELINGEN (HERKOMST ONBEKEND)	4	3	7	3	1	4	-3	-3	-6	4	5	9
VLUCHTELINGEN (HERKOMST BEKEND)	36	43	79	7	5	12	17	8	25	12	30	42
T	40	46	86	10	6	16	14	5	19	16	35	51
VADERLANDLOZEN - ONBEKENDEN												
VADERLANDLOOS	1	1	2	1	-	1	-	-	-	-	1	1
T	1	1	2	1	-	1	-	-	-	-	1	1
TT	13.480	13.177	26.657	7.964	7.626	15.590	2.573	1.574	4.147	2.943	3.977	6920

N.I.S. LOOP VAN DE BEVOLKING IN 1996		TABEL 83.01 BLZ. 1.- BUITENLANDSE MIGRATIES NAAR GESLACHT EN NATIONALITEIT							GEWEST: O3 WAALS GEWEST			
NATIONALITEIT	IMMIGRATIES			EMIGRATIES			AMBTSHALVE GESCHRAPTE PERSONEN (BEHALVE HERINGESCHREVENEN)			MIGRATIESALDO		
	MANNEN	VROUWEN	TOTAAL	MANNEN	VROUWEN	TOTAAL	MANNEN	VROUWEN	TOTAAL	MANNEN	VROUWEN	TOTAAL
BELGIE												
T	1.875	1.653	3.528	3.083	2.793	5.876	319	188	507	-1.527	-1.328	-2855
ANDERE LANDEN LID VAN DE E.E.G.												
DUITSLAND	763	781	1.544	477	535	1.012	88	55	143	198	191	389
OOSTENRIJK	6	13	19	8	12	20	1	2	3	-3	-1	-4
DENEMARKEN	42	58	100	27	39	66	3	8	11	12	11	23
SPANJE	76	94	170	92	102	194	32	47	79	-48	-55	-103
FINLAND	10	30	40	25	36	61	1	5	6	-16	-11	-27
FRANKRIJK	1.372	1.474	2.846	693	622	1.315	319	213	532	360	639	999
VERENIGD-KONINKRIJK	259	365	624	285	375	660	32	40	72	-58	-50	-108
LUXEMBURG	78	44	122	55	45	100	12	-	12	11	-1	10
GRIEKENLAND	53	64	117	40	53	93	40	26	66	-27	-15	-42
IERLAND (EIRE)	12	22	34	6	10	16	4	3	7	2	9	11
PORTUGAL	177	152	329	61	73	134	59	19	78	57	60	117
ZWEDEN	62	94	156	63	77	140	12	11	23	-13	6	-7
ITALIE	624	531	1.155	373	350	723	144	89	233	107	92	199
NEDERLAND	199	222	421	116	125	241	24	18	42	59	79	138
T	3.733	3.944	7.677	2.321	2.454	4.775	771	536	1.307	641	954	1595
AND. EUROPESE LANDEN												
BULGARIJE	10	18	28	1	1	2	2	3	5	7	14	21
HONGARIJE	10	31	41	8	3	11	1	5	6	1	23	24
NOORWEGEN	39	59	98	21	42	63	4	2	6	14	15	29
POLEN	41	199	240	12	66	78	-	8	8	29	125	154
ROEMENIE	33	69	102	22	22	44	15	5	20	-4	42	38
ZWITSERLAND	17	16	33	9	21	30	-	2	2	8	-7	1
TSJECHOSLOWAKIJE (EX-)	13	24	37	5	9	14	-	3	3	8	12	20
USSR (EX-)	35	96	131	5	8	13	7	8	15	23	80	103
JOEGOSLAVIE (EX-)	8	14	22	-	4	4	-1	-	-1	9	10	19
TURKIJE	285	263	548	72	63	135	21	21	42	192	179	371
ANDERE LANDEN VAN EUROPA	37	42	79	26	26	52	18	20	38	-7	-4	-11
T	528	831	1.359	181	265	446	67	77	144	280	489	769
LANDEN VAN AZIE												
TAIWAN	4	9	13	4	6	10	4	3	7	-4	-	-4
INDIE	18	33	51	11	10	21	7	3	10	-	20	20
INDONESIE	3	6	9	-	3	3	5	-	5	-2	3	1
JAPAN	15	21	36	11	11	22	3	8	11	1	2	3
FILIPPIJNEN	7	27	34	1	6	7	-	3	3	6	18	24
VIETNAM	56	59	115	7	1	8	5	3	8	44	55	99
CHINA (VOLKSREP.)	27	63	90	18	18	36	18	16	34	-9	29	20
THAILAND	13	26	39	1	6	7	2	1	3	10	19	29
IRAN	5	7	12	1	-	1	2	5	7	2	2	4
ISRAEL	5	3	8	-	-	-	3	-	3	2	3	5
LIBANON	29	8	37	1	5	6	-	1	1	28	2	30
PAKISTAN	16	6	22	1	1	2	1	-	1	14	5	19
ANDERE LANDEN VAN AZIE	48	54	102	12	15	27	8	11	19	28	28	56
T	246	322	568	68	82	150	58	54	112	120	186	306
LANDEN VAN AFRIKA												
BURUNDI	44	38	82	6	6	12	7	5	12	31	27	58
KAMEROEN	32	22	54	19	3	22	33	16	49	-20	3	-17
ZAIRE	146	146	292	45	46	91	115	58	173	-14	42	28
IVOORKUST	29	21	50	16	-	16	6	3	9	7	18	25
GHANA	3	6	9	-	-	-	2	-1	1	1	7	8
MAURITIUS /EILAND/	12	43	55	-	9	9	1	4	5	11	30	41
RWANDA	16	37	53	4	8	12	4	6	10	8	23	31
ANGOLA	4	4	8	-	-	-	-	-	-	4	4	8

N.I.S. LOOP VAN DE BEVOLKING IN 1996		TABEL 83.01 BLZ. 2.- BUITENLANDSE MIGRATIES NAAR GESLACHT EN NATIONALITEIT							GEWEST: 03 WAALS GEWEST			
NATIONALITEIT	IMMIGRATIES			EMIGRATIES			AMBTSHALVE GESCHRAPTE PERSONEN (BEHALVE HERINGESCHREVENEN)			MIGRATIESALDO		
	MANNEN	VROUWEN	TOTAAL	MANNEN	VROUWEN	TOTAAL	MANNEN	VROUWEN	TOTAAL	MANNEN	VROUWEN	TOTAAL
ALGERIJE	94	89	183	31	7	38	10	7	17	53	75	128
MAROKKO	488	340	828	102	59	161	97	31	128	289	250	539
TUNESIE	42	35	77	15	6	21	16	5	21	11	24	35
ANDERE LANDEN VAN AFRIKA	159	161	320	72	64	136	93	26	119	-6	71	65
T	1.069	942	2.011	310	208	518	384	160	544	375	574	949
LANDEN VAN AMERIKA												
CANADA	64	102	166	47	76	123	11	15	26	6	11	17
VER. STATEN VAN AMERIKA	467	674	1.141	439	619	1.058	44	58	102	-16	-3	-19
HAITI	8	5	13	3	3	6	4	2	6	1	-	1
BRAZILIE	44	68	112	39	41	80	20	11	31	-15	16	1
CHILI	17	20	37	20	18	38	9	6	15	-12	-4	-16
COLOMBIA	22	17	39	3	10	13	5	8	13	14	-1	13
PERU	5	16	21	4	8	12	10	5	15	-9	3	-6
ANDERE LANDEN VAN AMERIKA	68	100	168	40	55	95	25	32	57	3	13	16
T	695	1.002	1.697	595	830	1.425	128	137	265	-28	35	7
LANDEN VAN OCEANIE												
AUSTRALIE	10	46	56	10	22	32	6	8	14	-6	16	10
ANDERE LANDEN VAN OCEANIE	1	8	9	1	4	5	-	2	2	-	2	2
T	11	54	65	11	26	37	6	10	16	-6	18	12
VLUCHTELINGEN												
VLUCHTELINGEN (HERKOMST ONBEKEND)	5	9	14	2	1	3	-2	-	-2	5	8	13
VLUCHTELINGEN (HERKOMST BEKEND)	24	38	62	9	4	13	20	11	31	-5	23	18
T	29	47	76	11	5	16	18	11	29	-	31	31
VADERLANDLOZEN - ONBEKENDEN												
VADERLANDLOOS	-	1	1	-	-	-	3	3	6	-3	-2	-5
T	-	1	1	-	-	-	3	3	6	-3	-2	-5
TT	8.186	8.796	16.982	6.580	6.663	13.243	1.754	1.176	2.930	-148	957	809





N.I.S. LOOP VAN DE BEVOLKING IN 1996		TABEL 83.01 BUITENLANDSE MIGRATIES NAAR GESLACHT EN NATIONALITEIT								BLZ. 2.- GEWEST: 04 DUITSTALIGE GEMEENSCHAP			
NATIONALITEIT		IMMIGRATIES			EMIGRATIES			AMBTSHALVE GESCHRAPTE PERSONEN (BEHALVE HERINGESCHREVENEN)			MIGRATIESALDO		
		MANNEN	VROUWEN	TOTAAL	MANNEN	VROUWEN	TOTAAL	MANNEN	VROUWEN	TOTAAL	MANNEN	VROUWEN	TOTAAL
VLUCHTELINGEN													
VLUCHTELINGEN (HERKOMST ONBEKEND)													
T	-	2	2	-	-	-	-	-	-	-	2	2	
T	-	2	2	-	-	-	-	-	-	-	2	2	
VADERLANDLOZEN - ONBEKENDEN													
T	-	-	-	-	-	-	-	-	-	-	-	-	
TT	621	603	1.224	456	447	903	78	36	114	87	120	207	

I.N.S. LOOP VAN DE BEVOLKING IN 1996	TABEL 83.02 A T										BLZ. 1.-		HET RIJK
	BUITENLANDSE INWIJKING PER NATIONALITEIT EN LEEFTIJDGROEP												
- TOTALE BEVOLKING -													
NATIONALITEIT	LEEFTIJDGROEPEN											TOTAAL	
	0-14 JAAR	15-19 JAAR	20-24 JAAR	25-29 JAAR	30-34 JAAR	35-39 JAAR	40-44 JAAR	45-49 JAAR	50-54 JAAR	55-59 JAAR	60 JAAR EN MEER		
BELGIE													
T	2.641	549	691	1.068	1.146	857	633	535	437	290	791	9638	
ANDERE LANDE LID VAN DE E.E.G.													
DUITSLAND	619	134	269	428	550	377	252	187	142	117	114	3189	
OOSTENRIJK	15	11	34	46	37	18	14	6	7	3	1	192	
DENEMARKE	87	30	71	79	68	38	25	20	14	9	3	444	
SPANJE	116	49	260	259	118	69	48	37	13	8	43	1020	
FINLAND	53	36	66	63	61	52	22	22	7	2	3	387	
FRANKRIJK	1.157	488	1.350	1.167	787	480	328	288	161	69	304	6579	
VERENIGD-KONINKRIJK	590	114	253	398	449	372	240	188	129	43	36	2812	
LUXEMBURG	26	6	68	37	33	14	8	3	8	6	11	220	
GRIEKENLAND	66	51	99	120	68	57	39	18	21	10	28	577	
IERLAND (EIRE)	32	12	91	73	45	21	17	10	14	2	4	321	
PORTUGAL	277	123	381	340	252	176	111	55	29	13	38	1795	
ZWEDEN	109	36	91	122	74	51	35	29	24	21	13	605	
ITALIE	449	135	429	556	331	235	139	123	80	59	195	2731	
NEDERLAND	1.089	407	814	1.111	927	641	561	675	703	444	463	7835	
T	4.685	1.632	4.276	4.799	3.800	2.601	1.839	1.661	1.352	806	1.256	28707	
AND. EUROPESE LANDE													
BULGARIJE	13	8	32	26	9	13	9	4	2	-	3	119	
HONGARIJE	14	18	55	38	16	6	12	3	2	1	-	165	
NOORWEGEN	51	25	40	42	29	31	17	14	18	8	4	279	
POLEN	123	88	318	164	88	50	50	31	14	5	15	946	
ROEMENIE	52	16	61	99	37	24	16	8	1	2	8	324	
ZWITSERLAND	21	5	40	33	30	9	9	6	3	2	10	168	
TSJECHOSLOWAKIJE (EX-)	17	7	75	53	16	7	4	4	4	4	1	202	
USSR (EX-)	149	55	104	114	84	71	51	43	20	10	10	711	
JOEGOSLAVIE (EX-)	15	4	15	21	11	3	2	1	1	-	3	76	
TURKIJE	402	507	748	359	162	93	58	31	18	33	80	2491	
ANDERE LANDE VAN EUROPA	80	40	96	80	50	24	17	13	7	8	17	432	
T	937	783	1.584	1.029	532	331	245	158	90	73	151	5913	
LANDE VAN AZIE													
TAIWAN	3	2	5	12	10	2	2	1	3	-	1	41	
INDIE	159	16	89	114	76	31	13	8	7	3	7	523	
INDONESIE	12	12	25	38	17	13	5	4	1	-	2	129	
JAPAN	198	34	38	107	166	120	63	51	23	7	-	807	
FILIPPIJNEN	82	24	97	129	86	49	30	19	5	5	4	530	
VIETNAM	131	9	23	21	20	18	8	7	4	3	2	246	
CHINA (VOLKSREP.)	100	18	75	142	120	53	42	7	8	15	15	595	
THAILAND	65	20	32	47	44	25	13	2	-	-	-	248	
IRAN	18	4	7	12	14	9	6	2	2	2	12	88	
ISRAEL	48	11	21	29	16	12	19	3	5	3	5	172	
LIBANON	16	10	30	21	15	10	8	3	1	3	6	123	
PAKISTAN	24	4	42	58	32	10	9	2	2	2	3	188	
ANDERE LANDE VAN AZIE	112	32	67	121	81	68	35	12	8	4	2	542	
T	968	196	551	851	697	420	253	121	69	47	59	4232	
LANDE VAN AFRIKA													
BURUNDI	74	7	9	16	22	18	3	-	1	-	-	150	
KAMEROEN	29	13	23	23	22	15	9	-	1	-	-	135	
ZAIRE	188	96	214	106	79	51	28	12	6	8	13	801	
IVOORKUST	13	6	17	16	18	15	10	5	-	-	-	100	
GHANA	52	27	17	24	34	15	4	2	-	-	-	175	
MAURITIUS /EILAND/	8	13	12	19	13	12	5	3	-	1	6	92	
RWANDA	42	15	12	12	7	10	7	1	1	2	-	109	
ANGOLA	9	3	4	6	2	3	1	1	-	-	-	29	

NATIONALITEIT	LEEFTIJDGROEPEN											TOTAAL
	0-14 JAAR	15-19 JAAR	20-24 JAAR	25-29 JAAR	30-34 JAAR	35-39 JAAR	40-44 JAAR	45-49 JAAR	50-54 JAAR	55-59 JAAR	60 JAAR EN MEER	
ALGERIJE	54	10	46	87	66	31	25	11	2	5	32	369
MAROKKO	387	465	1.042	1.062	532	210	89	31	28	45	116	4007
TUNESIE	16	14	60	80	48	29	17	4	1	-	12	281
ANDERE LANDEN VAN AFRIKA	235	118	216	297	227	173	91	38	15	5	10	1425
T	1.107	787	1.672	1.748	1.070	582	289	108	55	66	189	7673
LANDEN VAN AMERIKA												
CANADA	74	71	64	45	51	41	33	24	15	6	7	431
VER. STATEN VAN AMERIKA	848	305	258	246	354	288	262	200	97	56	42	2956
HAITI	34	3	2	7	1	2	1	-	1	1	1	53
BRAZILIE	38	59	49	71	55	22	18	5	8	1	-	326
CHILI	16	8	15	26	13	4	3	2	-	2	2	91
COLOMBIA	54	8	15	32	27	15	11	4	-	1	1	168
PERU	8	10	10	21	15	11	-	3	2	2	4	86
ANDERE LANDEN VAN AMERIKA	133	108	107	147	128	58	24	21	9	5	4	744
T	1.205	572	520	595	644	441	352	259	132	74	61	4855
LANDEN VAN OCEANIE												
AUSTRALIE	24	53	6	18	24	18	9	7	4	4	5	172
ANDERE LANDEN VAN OCEANIE	2	13	1	5	2	3	2	-	3	1	-	32
T	26	66	7	23	26	21	11	7	7	5	5	204
VLUCHTELINGEN												
VLUCHTELINGEN (HERKOMST ONBEKEND)	17	6	1	2	4	3	2	-	-	-	1	36
VLUCHTELINGEN (HERKOMST BEKEND)	109	25	29	22	22	22	13	1	7	2	8	260
T	126	31	30	24	26	25	15	1	7	2	9	296
VADERLANDLOZEN - ONBEKENDEN												
VADERLANDLOOS	3	-	1	-	-	-	-	-	-	-	-	4
T	3	-	1	-	-	-	-	-	-	-	-	4
TT	11.698	4.616	9.332	10.137	7.941	5.278	3.637	2.850	2.149	1.363	2.521	61522

NATIONALITEIT	LEEFTIJDGROEPEN											TOTAAL
	0-14 JAAR	15-19 JAAR	20-24 JAAR	25-29 JAAR	30-34 JAAR	35-39 JAAR	40-44 JAAR	45-49 JAAR	50-54 JAAR	55-59 JAAR	60 JAAR EN MEER	
BELGIE												
T	430	108	120	178	188	149	118	113	84	61	198	1747
ANDERE LANDEN LID VAN DE E.E.G.												
DUISSLAND	69	17	61	141	145	79	39	30	24	23	13	641
OOSTENRIJK	8	5	12	26	20	5	8	2	3	3	1	93
DENEMARKEN	14	6	22	44	25	15	6	11	11	3	2	159
SPANJE	54	28	87	139	54	38	27	21	9	6	25	488
FINLAND	14	12	28	45	35	23	11	13	3	2	-	186
FRANKRIJK	396	160	564	515	340	184	141	117	80	29	46	2572
VERENIGD-KONINKRIJK	67	23	86	180	147	114	60	61	41	25	9	813
LUXEMBURG	3	3	48	16	4	2	1	-	1	3	2	83
GRIEKENLAND	34	27	55	73	36	33	22	8	15	5	12	320
IERLAND (EIRE)	1	5	44	38	24	12	5	6	10	2	3	150
PORTUGAL	175	54	214	187	131	76	46	29	12	6	23	953
ZWEDEN	28	8	34	70	35	19	12	10	14	13	11	254
ITALIE	138	49	118	215	141	90	46	45	31	25	40	938
NEDERLAND	31	4	81	147	81	38	16	27	20	4	13	462
T	1.032	401	1.454	1.836	1.218	728	440	380	274	149	200	8112
AND. EUROPESE LANDEN												
BULGARIJE	5	4	5	5	1	6	5	2	-	-	-	33
HONGARIJE	4	3	16	5	6	-	4	1	1	1	-	41
NOORWEGEN	8	7	19	15	17	9	6	3	9	5	1	99
POLEN	25	19	69	36	23	10	15	6	5	3	2	213
ROEMENIE	12	5	14	32	15	7	4	2	-	-	3	94
ZWITSERLAND	6	2	22	14	16	3	2	3	1	2	3	74
TSJECHOSLOWAKIJE (EX-)	5	5	11	15	5	4	3	1	1	1	1	52
USSR (EX-)	46	24	24	34	27	26	31	24	8	7	5	256
JOEGOSLAVIE (EX-)	1	2	4	5	1	1	-	1	-	-	1	16
TURKIJE	141	129	218	119	54	30	20	12	7	3	13	746
ANDERE LANDEN VAN EUROPA	34	19	45	35	23	11	8	7	3	4	11	200
T	287	219	447	315	188	107	98	62	35	26	40	1824
LANDEN VAN AZIE												
TAIWAN	-	1	1	2	4	-	-	-	3	-	-	11
INDIE	20	1	9	18	11	7	5	2	1	2	6	82
INDONESIE	3	2	5	14	4	4	-	-	1	-	-	33
JAPAN	147	12	16	71	108	82	49	37	15	6	-	543
FILIPPIJNEN	19	9	17	29	21	23	17	10	2	3	-	150
VIETNAM	14	5	9	9	2	4	2	1	1	2	-	49
CHINA (VOLKSREP.)	32	4	11	36	30	20	13	3	2	5	6	162
THAILAND	10	2	6	6	7	3	1	-	-	-	-	35
IRAN	11	3	4	4	7	4	3	-	-	-	2	38
ISRAEL	20	-	9	17	8	10	9	2	1	1	4	81
LIBANON	8	7	12	5	4	3	6	3	1	2	5	56
PAKISTAN	8	-	18	23	8	3	3	-	2	-	2	67
ANDERE LANDEN VAN AZIE	46	13	26	45	24	28	17	7	1	2	-	209
T	338	59	143	279	238	191	125	65	30	23	25	1516
LANDEN VAN AFRIKA												
BURUNDI	10	4	3	1	7	1	1	-	-	-	-	27
KAMEROEN	13	3	7	10	6	3	1	-	1	-	-	44
ZAIRE	77	36	97	49	44	25	15	5	2	4	5	359
IVOORKUST	5	-	4	4	8	3	2	-	-	-	-	26
GHANA	8	7	4	6	6	2	2	1	-	-	-	36
MAURITIUS /EILAND/	-	5	2	7	4	3	1	1	-	-	2	25
RWANDA	13	9	5	4	5	1	3	-	-	-	-	40
ANGOLA	6	1	3	2	-	2	-	1	-	-	-	15

NATIONALITEIT		LEEFTIJDGROEPEN										TOTAAL	
		0-14 JAAR	15-19 JAAR	20-24 JAAR	25-29 JAAR	30-34 JAAR	35-39 JAAR	40-44 JAAR	45-49 JAAR	50-54 JAAR	55-59 JAAR		60 JAAR EN MEER
I.N.S. LOOP VAN DE BEVOLKING IN 1996		TABEL 83.02 A T										BLZ. 2.-	GEWEST: 01
BUIENLANDSE INWIJKING PER NATIONALITEIT EN LEEFTIJDGROEP												BRUSSELS HOOFD- STEDELIJK GEWEST	
- TOTALE BEVOLKING -													
ALGERIJE		17	5	12	24	31	10	7	4	-	1	9	120
MAROKKO		212	233	533	540	295	111	47	14	11	16	42	2054
TUNESIE		11	6	26	27	21	11	8	3	-	-	5	118
ANDERE LANDEN VAN AFRIKA		73	36	60	69	54	44	32	13	7	3	3	394
T		445	345	756	743	481	216	119	42	21	24	66	3258
LANDEN VAN AMERIKA													
CANADA		15	19	34	15	26	11	9	5	5	3	-	142
VER. STATEN VAN AMERIKA		89	51	94	89	120	77	53	62	34	18	10	697
HAITI		1	1	1	2	-	1	1	-	1	1	-	9
BRAZILIE		7	7	13	27	18	5	7	1	4	1	-	90
CHILI		5	1	5	4	6	2	1	1	-	-	-	25
COLOMBIA		23	4	12	14	14	4	5	2	-	1	-	79
PERU		1	4	4	10	7	4	-	2	1	2	3	38
ANDERE LANDEN VAN AMERIKA		32	8	20	37	39	18	8	5	3	3	1	174
T		173	95	183	198	230	122	84	78	48	29	14	1254
LANDEN VAN OCEANIE													
AUSTRALIE		2	3	2	6	6	6	1	2	2	1	1	32
ANDERE LANDEN VAN OCEANIE		-	1	-	1	1	1	1	-	-	-	-	5
T		2	4	2	7	7	7	2	2	2	1	1	37
VLUCHTELINGEN													
VLUCHTELINGEN (HERKOMST ONBEKEND)		7	2	1	1	3	-	-	-	-	-	1	15
VLUCHTELINGEN (HERKOMST BEKEND)		50	8	14	12	13	11	5	-	1	1	4	119
T		57	10	15	13	16	11	5	-	1	1	5	134
VADERLANDLOZEN - ONBEKENDEN													
VADERLANDLOOS		1	-	-	-	-	-	-	-	-	-	-	1
T		1	-	-	-	-	-	-	-	-	-	-	1
TT		2.765	1.241	3.120	3.569	2.566	1.531	991	742	495	314	549	17883

NATIONALITEIT	LEEFTIJDGROEPEN											TOTAAL
	0-14 JAAR	15-19 JAAR	20-24 JAAR	25-29 JAAR	30-34 JAAR	35-39 JAAR	40-44 JAAR	45-49 JAAR	50-54 JAAR	55-59 JAAR	60 JAAR EN MEER	
BELGIE												
T	1.189	194	297	540	570	415	288	218	212	125	315	4363
ANDERE LANDEN LID VAN DE E.E.G.												
DUITSLAND	209	46	96	123	152	118	93	63	43	38	23	1004
OOSTENRIJK	5	4	18	17	16	9	5	4	2	-	-	80
DENEMARKEN	40	18	38	26	32	15	4	6	2	3	1	185
SPANJE	40	6	132	89	43	18	11	13	3	2	5	362
FINLAND	30	16	31	17	24	21	10	7	2	-	3	161
FRANKRIJK	246	75	231	195	155	89	53	57	29	14	17	1161
VERENIGD-KONINKRIJK	319	61	126	150	210	186	138	93	59	14	19	1375
LUXEMBURG	1	-	2	4	2	2	1	-	1	1	1	15
GRIEKENLAND	8	8	27	28	21	14	9	8	3	3	11	140
IERLAND (EIRE)	24	3	36	33	14	6	12	4	4	-	1	137
PORTUGAL	41	38	116	97	79	65	38	19	12	2	6	513
ZWEDEN	34	8	40	38	27	12	15	9	6	5	1	195
ITALIE	63	26	149	149	83	52	34	24	19	11	28	638
NEDERLAND	971	392	708	924	792	551	515	620	642	414	423	6952
T	2.031	701	1.750	1.890	1.650	1.158	938	927	827	507	539	12918
AND. EUROPESE LANDEN												
BULGARIJE	4	3	22	17	5	2	2	-	1	-	2	58
HONGARIJE	3	9	26	28	7	3	5	1	1	-	-	83
NOORWEGEN	6	8	17	18	4	9	3	6	6	3	2	82
POLEN	72	48	155	80	46	31	24	17	7	2	11	493
ROEMENIE	18	6	33	36	14	11	6	2	-	-	2	128
ZWITSERLAND	12	1	9	17	7	6	4	2	1	-	2	61
TSJECHOSLOWAKIJE (EX-)	7	6	55	30	7	3	1	1	2	1	-	113
USSR (EX-)	71	23	51	60	44	33	14	14	8	2	4	324
JOEGOSLAVIE (EX-)	7	1	8	12	6	1	1	-	1	-	1	38
TURKIJE	184	289	383	153	77	36	19	12	4	6	34	1197
ANDERE LANDEN VAN EUROPA	26	15	38	33	15	7	7	3	3	3	3	153
T	410	409	797	484	232	142	86	58	34	17	61	2730
LANDEN VAN AZIE												
TAIWAN	-	-	3	7	2	1	2	1	-	-	1	17
INDIE	115	9	76	86	63	22	8	5	4	1	1	390
INDONESIE	9	7	18	22	12	8	5	4	-	-	2	87
JAPAN	47	14	15	34	52	31	13	13	8	1	-	228
FILIPPIJNEN	55	13	72	95	58	24	12	8	3	2	4	346
VIETNAM	34	1	8	6	12	11	5	3	2	-	-	82
CHINA (VOLKSREP.)	41	10	54	87	83	25	23	1	4	7	8	343
THAILAND	38	15	24	35	31	20	9	2	-	-	-	174
IRAN	7	1	1	8	6	4	2	-	1	2	6	38
ISRAEL	25	11	12	12	7	2	6	1	4	2	1	83
LIBANON	3	-	11	8	6	1	1	-	-	-	-	30
PAKISTAN	14	3	21	30	16	6	6	2	-	-	1	99
ANDERE LANDEN VAN AZIE	46	13	31	53	43	25	14	3	1	1	1	231
T	434	97	346	483	391	180	106	43	27	16	25	2148
LANDEN VAN AFRIKA												
BURUNDI	26	1	2	1	8	3	-	-	-	-	-	41
KAMEROEN	5	4	4	4	8	7	5	-	-	-	-	37
ZAIRE	59	16	22	20	14	8	4	1	1	3	2	150
IVOORKUST	2	-	2	4	3	6	6	1	-	-	-	24
GHANA	43	19	13	17	24	12	2	-	-	-	-	130
MAURITIUS /EILAND/	-	2	4	2	-	1	3	-	-	-	-	12
RWANDA	3	4	-	1	1	4	1	-	1	1	-	16
ANGOLA	2	1	1	1	1	-	-	-	-	-	-	6

NATIONALITEIT	LEEFTIJDGROEPEN											TOTAAL
	0-14 JAAR	15-19 JAAR	20-24 JAAR	25-29 JAAR	30-34 JAAR	35-39 JAAR	40-44 JAAR	45-49 JAAR	50-54 JAAR	55-59 JAAR	60 JAAR EN MEER	
ALGERIJE	7	1	3	20	17	10	4	2	-	-	2	66
MAROKKO	101	127	301	297	146	65	28	12	8	12	28	1125
TUNESIE	4	3	13	32	14	9	6	1	-	-	4	86
ANDERE LANDEN VAN AFRIKA	106	49	108	176	121	81	39	18	6	1	6	711
T	358	227	473	575	357	206	98	35	16	17	42	2404
LANDEN VAN AMERIKA												
CANADA	20	6	19	20	13	16	9	6	6	2	6	123
VER. STATEN VAN AMERIKA	337	74	125	94	126	100	111	70	35	24	22	1118
HAITI	26	1	1	1	1	1	-	-	-	-	-	31
BRAZILIE	9	31	23	21	22	9	5	2	2	-	-	124
CHILI	6	7	5	4	2	1	1	-	-	1	2	29
COLOMBIA	13	3	1	12	8	7	3	2	-	-	1	50
PERU	5	4	4	4	4	5	-	-	-	-	1	27
ANDERE LANDEN VAN AMERIKA	74	65	59	82	62	29	11	12	5	1	2	402
T	490	191	237	238	238	168	140	92	48	28	34	1904
LANDEN VAN OCEANIE												
AUSTRALIE	14	14	4	11	17	11	4	4	1	3	1	84
ANDERE LANDEN VAN OCEANIE	1	5	1	4	1	1	1	-	3	1	-	18
T	15	19	5	15	18	12	5	4	4	4	1	102
VLUCHTELINGEN												
VLUCHTELINGEN (HERKOMST ONBEKEND)	4	3	-	-	-	-	-	-	-	-	-	7
VLUCHTELINGEN (HERKOMST BEKEND)	31	9	11	3	4	8	5	1	3	-	4	79
T	35	12	11	3	4	8	5	1	3	-	4	86
VADERLANDLOZEN - ONBEKENDEN												
VADERLANDLOOS	1	-	1	-	-	-	-	-	-	-	-	2
T	1	-	1	-	-	-	-	-	-	-	-	2
TT	4.963	1.850	3.917	4.228	3.460	2.289	1.666	1.378	1.171	714	1.021	26657

I.N.S. LOOP VAN DE BEVOLKING IN 1996	TABEL 83.02 A T		BLZ. 1.-		GEWEST: 03							
	BUITENLANDSE INWIJ KING PER NATIONALITEIT EN LEEFTIJDGROEP						WAALS GEWEST					
- TOTALE BEVOLKING -												
NATIONALITEIT	LEEFTIJDGROEPEN											TOTAAL
	0-14 JAAR	15-19 JAAR	20-24 JAAR	25-29 JAAR	30-34 JAAR	35-39 JAAR	40-44 JAAR	45-49 JAAR	50-54 JAAR	55-59 JAAR	60 JAAR EN MEER	
BELGIE												
T	1.022	247	274	350	388	293	227	204	141	104	278	3528
ANDERE LANDEN LID VAN DE E.E.G.												
DUITSLAND	341	71	112	164	253	180	120	94	75	56	78	1544
OOSTENRIJK	2	2	4	3	1	4	1	-	2	-	-	19
DENEMARKEN	33	6	11	9	11	8	15	3	1	3	-	100
SPANJE	22	15	41	31	21	13	10	3	1	-	13	170
FINLAND	9	8	7	1	2	8	1	2	2	-	-	40
FRANKRIJK	515	253	555	457	292	207	134	114	52	26	241	2846
VERENIGD-KONINKRIJK	204	30	41	68	92	72	42	34	29	4	8	624
LUXEMBURG	22	3	18	17	27	10	6	3	6	2	8	122
GRIEKENLAND	24	16	17	19	11	10	8	2	3	2	5	117
IERLAND (EIRE)	7	4	11	2	7	3	-	-	-	-	-	34
PORTUGAL	61	31	51	56	42	35	27	7	5	5	9	329
ZWEDEN	47	20	17	14	12	20	8	10	4	3	1	156
ITALIE	248	60	162	192	107	93	59	54	30	23	127	1155
NEDERLAND	87	11	25	40	54	52	30	28	41	26	27	421
T	1.622	530	1.072	1.073	932	715	461	354	251	150	517	7677
AND. EUROPESE LANDEN												
BULGARIJE	4	1	5	4	3	5	2	2	1	-	1	28
HONGARIJE	7	6	13	5	3	3	3	1	-	-	-	41
NOORWEGEN	37	10	4	9	8	13	8	5	3	-	1	98
POLEN	26	21	94	48	19	9	11	8	2	-	2	240
ROEMENIE	22	5	14	31	8	6	6	4	1	2	3	102
ZWITSERLAND	3	2	9	2	7	-	3	1	1	-	5	33
TSJECHOSLOWAKIJE (EX-)	5	6	9	8	4	-	-	2	1	2	-	37
USSR (EX-)	32	8	29	20	13	12	6	5	4	1	1	131
JOEGOSLAVIE (EX-)	7	1	3	4	4	1	1	-	-	-	1	22
TURKIJE	77	89	147	87	31	27	19	7	7	24	33	548
ANDERE LANDEN VAN EUROPA	20	6	13	12	12	6	2	3	1	1	3	79
T	240	155	340	230	112	82	61	38	21	30	50	1359
LANDEN VAN AZIE												
TAIWAN	3	1	1	3	4	1	-	-	-	-	-	13
INDIE	24	6	4	10	2	2	-	1	2	-	-	51
INDONESIE	-	3	2	2	1	1	-	-	-	-	-	9
JAPAN	4	8	7	2	6	7	1	1	-	-	-	36
FILIPPIJNEN	8	2	8	5	7	2	1	1	-	-	-	34
VIETNAM	83	3	6	6	6	3	1	3	1	1	2	115
CHINA (VOLKSREP.)	27	4	10	19	7	8	6	3	2	3	1	90
THAILAND	17	3	2	6	6	2	3	-	-	-	-	39
IRAN	-	-	2	-	1	1	1	2	1	-	4	12
ISRAEL	3	-	-	-	1	-	4	-	-	-	-	8
LIBANON	5	3	7	8	5	6	1	-	-	1	1	37
PAKISTAN	2	1	3	5	8	1	-	-	-	2	-	22
ANDERE LANDEN VAN AZIE	20	6	10	23	14	15	4	2	6	1	1	102
T	196	40	62	89	68	49	22	13	12	8	9	568
LANDEN VAN AFRIKA												
BURUNDI	38	2	4	14	7	14	2	-	1	-	-	82
KAMEROEN	11	6	12	9	8	5	3	-	-	-	-	54
ZAIRE	52	44	95	37	21	18	9	6	3	1	6	292
IVOORKUST	6	6	11	8	7	6	2	4	-	-	-	50
GHANA	1	1	-	1	4	1	-	1	-	-	-	9
MAURITIUS /EILAND/	8	6	6	10	9	8	1	2	-	1	4	55
RWANDA	26	2	7	7	1	5	3	1	-	1	-	53
ANGOLA	1	1	-	3	1	1	1	-	-	-	-	8



NATIONALITEIT	LEEFTIJDSGROEPEN											TOTAAL	
	0-14	15-19	20-24	25-29	30-34	35-39	40-44	45-49	50-54	55-59	60 JAAR		
	JAAR	JAAR	JAAR	JAAR	JAAR	JAAR	JAAR	JAAR	JAAR	JAAR	EN MEER		
I.N.S. LOOP VAN DE BEVOLKING IN 1996	TABEL 83.02 A T											BLZ. 2.-	GEWEST: 03
BUITENLANDSE INWIJ KING PER NATIONALITEIT EN LEEFTIJDSGROEP												WAALS GEWEST	
- TOTALE BEVOLKING -													
ALGERIJE	30	4	31	43	18	11	14	5	2	4	21	183	
MAROKKO	74	105	208	225	91	34	14	5	9	17	46	828	
TUNESIE	1	5	21	21	13	9	3	-	1	-	3	77	
ANDERE LANDEN VAN AFRIKA	56	33	48	52	52	48	20	7	2	1	1	320	
T	304	215	443	430	232	160	72	31	18	25	81	2011	
LANDEN VAN AMERIKA													
CANADA	39	46	11	10	12	14	15	13	4	1	1	166	
VER. STATEN VAN AMERIKA	422	180	39	63	108	111	98	68	28	14	10	1141	
HAITI	7	1	-	4	-	-	-	-	-	-	1	13	
BRAZILIE	22	21	13	23	15	8	6	2	2	-	-	112	
CHILI	5	-	5	18	5	1	1	1	-	1	-	37	
COLOMBIA	18	1	2	6	5	4	3	-	-	-	-	39	
PERU	2	2	2	7	4	2	-	1	1	-	-	21	
ANDERE LANDEN VAN AMERIKA	27	35	28	28	27	11	5	4	1	1	1	168	
T	542	286	100	159	176	151	128	89	36	17	13	1697	
LANDEN VAN OCEANIE													
AUSTRALIE	8	36	-	1	1	1	4	1	1	-	3	56	
ANDERE LANDEN VAN OCEANIE	1	7	-	-	-	1	-	-	-	-	-	9	
T	9	43	-	1	1	2	4	1	1	-	3	65	
VLUCHTELINGEN													
VLUCHTELINGEN (HERKOMST ONBEKEND)	6	1	-	1	1	3	2	-	-	-	-	14	
VLUCHTELINGEN (HERKOMST BEKEND)	28	8	4	7	5	3	3	-	3	1	-	62	
T	34	9	4	8	6	6	5	-	3	1	-	76	
VADERLANDLOZEN - ONBEKENDEN													
VADERLANDLOOS	1	-	-	-	-	-	-	-	-	-	-	1	
T	1	-	-	-	-	-	-	-	-	-	-	1	
TT	3.970	1.525	2.295	2.340	1.915	1.458	980	730	483	335	951	16982	

NATIONALITEIT	LEEFTIJDSGROEPEN											TOTAAL
	0-14 JAAR	15-19 JAAR	20-24 JAAR	25-29 JAAR	30-34 JAAR	35-39 JAAR	40-44 JAAR	45-49 JAAR	50-54 JAAR	55-59 JAAR	60 JAAR EN MEER	
BELGIE												
T	51	3	13	20	17	12	6	9	2	1	6	140
ANDERE LANDEN LID VAN DE E.E.G.												
DUITSLAND	205	44	56	101	155	105	78	64	40	28	59	935
OOSTENRIJK	-	-	-	1	-	-	1	-	1	-	-	3
DENEMARKEN	-	-	-	-	-	-	-	-	-	-	-	-
SPANJE	3	-	-	2	1	-	-	-	-	-	-	6
FINLAND	-	-	-	-	-	1	-	-	-	-	-	1
FRANKRIJK	-	-	2	5	3	4	-	-	1	-	1	16
VERENIGD-KONINKRIJK	1	1	2	-	2	2	1	-	-	-	-	9
LUXEMBURG	-	-	-	-	1	1	-	-	-	-	1	3
GRIEKENLAND	-	-	-	1	-	1	-	-	-	-	-	2
PORTUGAL	1	-	-	2	-	-	-	-	-	-	-	3
ZWEDEN	-	-	-	-	-	-	-	-	-	-	-	-
ITALIE	-	-	1	1	-	1	-	2	-	-	-	5
NEDERLAND	6	1	1	1	5	7	6	-	-	3	8	38
T	216	46	62	114	167	122	86	66	42	31	69	1021
AND. EUROPESE LANDEN												
HONGARIJE	-	3	1	-	-	-	-	-	-	-	-	4
NOORWEGEN	-	-	-	-	-	-	-	-	-	-	-	-
POLEN	2	1	1	2	-	-	2	-	-	-	-	8
ROEMENIE	-	-	-	-	-	-	-	1	-	-	-	1
ZWITSERLAND	-	-	-	-	-	-	-	-	-	-	-	-
TSJECHOSLOWAKIJE (EX-)	2	-	1	1	2	-	-	-	-	-	-	6
USSR (EX-)	-	-	3	1	-	-	1	-	-	-	-	5
TURKIJE	1	-	-	1	1	-	-	-	-	-	-	3
ANDERE LANDEN VAN EUROPA	-	-	-	-	-	-	-	-	-	-	-	-
T	5	4	6	5	3	-	3	1	-	-	-	27
LANDEN VAN AZIE												
INDIE	1	-	1	-	-	-	-	-	-	-	-	2
FILIPPIJNEN	-	-	1	1	-	-	-	-	-	-	-	2
VIETNAM	-	-	-	-	1	-	-	-	-	-	-	1
CHINA (VOLKSREP.)	-	-	1	-	-	-	-	-	-	-	-	1
THAILAND	1	1	-	-	-	-	-	-	-	-	-	2
IRAN	-	-	-	-	-	-	-	-	1	-	-	1
PAKISTAN	-	-	-	-	1	-	-	-	-	-	-	1
ANDERE LANDEN VAN AZIE	-	-	-	-	1	-	-	-	-	-	-	1
T	2	1	3	1	3	-	-	-	1	-	-	11
LANDEN VAN AFRIKA												
KAMEROEN	-	-	-	-	-	-	-	-	-	-	-	-
ZAIRE	-	-	1	-	-	-	-	-	-	-	-	1
IVOORKUST	-	-	1	-	-	-	-	-	-	-	-	1
ALGERIJE	-	-	1	-	-	-	-	-	-	-	-	1
MAROKKO	-	1	1	1	1	-	-	1	-	-	-	5
TUNESIE	-	-	-	1	-	-	-	-	1	-	-	2
ANDERE LANDEN VAN AFRIKA	3	-	2	1	-	-	-	-	-	-	-	6
T	3	1	6	3	1	-	-	1	1	-	-	16
LANDEN VAN AMERIKA												
CANADA	-	-	-	-	-	-	-	-	-	-	-	-
VER. STATEN VAN AMERIKA	1	1	-	-	1	1	-	-	-	-	-	4
PERU	-	-	-	-	-	-	-	-	-	-	-	-
ANDERE LANDEN VAN AMERIKA	-	1	1	-	-	1	-	-	-	-	-	3
T	1	2	1	-	1	2	-	-	-	-	-	7

NATIONALITEIT		LEEFTIJDGROEPEN										TOTAAL	
		0-14 JAAR	15-19 JAAR	20-24 JAAR	25-29 JAAR	30-34 JAAR	35-39 JAAR	40-44 JAAR	45-49 JAAR	50-54 JAAR	55-59 JAAR		60 JAAR EN MEER
LANDEN VAN OCEANIE	T	-	-	-	-	-	-	-	-	-	-	-	-
VLUCHTELINGEN													
VLUCHTELINGEN (HERKOMST ONBEKEND)	T	2	-	-	-	-	-	-	-	-	-	-	2
		2	-	-	-	-	-	-	-	-	-	-	2
VADERLANDLOZEN - ONBEKENDEN	T	-	-	-	-	-	-	-	-	-	-	-	-
	TT	280	57	91	143	192	136	95	77	46	32	75	1224

I.N.S. LOOP VAN DE BEVOLKING IN 1996	TABEL 83.02 B T										BLZ. 1.-	HET RIJK
	BUITENLANDSE UITWIJKING PER NATIONALITEIT EN LEEFTIJDGROEP											
- TOTALE BEVOLKING -												
NATIONALITEIT	LEEFTIJDGROEPEN											TOTAAL
	0-14 JAAR	15-19 JAAR	20-24 JAAR	25-29 JAAR	30-34 JAAR	35-39 JAAR	40-44 JAAR	45-49 JAAR	50-54 JAAR	55-59 JAAR	60 JAAR EN MEER	
BELGIE												
T	2.825	555	1.463	2.657	2.068	1.383	921	780	552	364	1.096	14664
ANDERE LANDEN LID VAN DE E.E.G.												
DUITSLAND	346	114	141	248	297	222	153	108	101	96	80	1906
OOSTENRIJK	17	6	4	9	10	8	10	4	4	5	4	81
DENEMARKEN	45	14	39	40	34	25	13	9	7	5	4	235
SPANJE	56	30	59	101	77	53	22	24	26	20	220	688
FINLAND	42	16	41	28	31	28	11	16	5	6	1	225
FRANKRIJK	491	156	331	434	350	257	175	152	106	69	184	2705
VERENIGD-KONINKRIJK	474	110	139	186	222	193	176	182	115	60	82	1939
LUXEMBURG	27	5	14	27	30	13	8	7	4	3	7	145
GRIEKENLAND	44	12	32	48	34	25	22	12	8	13	51	301
IERLAND (EIRE)	22	8	27	38	31	14	17	8	4	1	8	178
PORTUGAL	89	33	93	105	95	59	51	32	13	18	31	619
ZWEDEN	83	29	45	31	31	36	27	31	26	21	16	376
ITALIE	184	59	149	232	181	111	99	68	53	44	234	1414
NEDERLAND	478	176	503	619	481	319	194	181	187	133	311	3582
T	2.398	768	1.617	2.146	1.904	1.363	978	834	659	494	1.233	14394
AND. EUROPESE LANDEN												
BULGARIJE	2	-	10	11	2	1	-	1	1	-	1	29
HONGARIJE	2	5	15	7	5	2	4	1	2	-	-	43
NOORWEGEN	40	9	23	17	9	22	16	11	12	10	4	173
POLEN	15	12	138	56	14	15	5	10	1	2	7	275
ROEMENIE	14	3	8	14	10	12	5	4	3	-	1	74
ZWITSERLAND	16	3	12	17	17	14	5	3	8	2	8	105
TSJECHOSLOWAKIJE (EX-)	6	7	30	13	12	4	3	-	3	-	-	78
USSR (EX-)	15	5	13	13	11	12	5	11	5	3	3	96
JOEGOSLAVIE (EX-)	1	3	2	5	3	3	1	2	-	2	1	23
TURKIJE	48	23	22	25	37	30	25	15	11	23	52	311
ANDERE LANDEN VAN EUROPA	42	12	19	29	20	23	5	8	4	3	11	176
T	201	82	292	207	140	138	74	66	50	45	88	1383
LANDEN VAN AZIE												
TAIWAN	5	1	-	5	6	1	3	2	2	-	2	27
INDIE	13	14	12	26	20	16	2	5	2	3	7	120
INDONESIE	7	6	6	6	7	4	6	1	-	-	4	47
JAPAN	249	53	10	31	115	167	85	76	27	12	4	829
FILIPPIJNEN	6	2	13	20	13	12	11	5	1	2	-	85
VIETNAM	1	-	-	1	2	6	5	7	-	-	1	23
CHINA (VOLKSREP.)	17	3	3	21	42	51	23	5	6	1	3	175
THAILAND	4	6	4	6	12	8	6	1	-	-	-	47
IRAN	2	3	-	1	2	2	2	1	3	-	-	16
ISRAEL	17	4	2	6	7	12	5	3	3	-	3	62
LIBANON	1	1	2	8	6	-	-	-	1	1	2	22
PAKISTAN	4	3	1	6	4	1	2	-	1	-	1	23
ANDERE LANDEN VAN AZIE	33	12	10	20	32	32	17	14	3	4	-	177
T	359	108	63	157	268	312	167	120	49	23	27	1653
LANDEN VAN AFRIKA												
BURUNDI	2	-	3	1	5	3	1	-	1	-	-	16
KAMEROEN	2	-	3	18	11	8	8	-	1	-	-	51
ZAIRE	42	10	13	39	30	27	16	8	1	-	-	186
IVOORKUST	1	-	1	4	4	8	7	3	-	-	-	28
GHANA	3	-	2	2	3	1	-	-	-	-	-	11
MAURITIUS /EILAND/	3	-	-	2	1	2	2	-	1	-	5	16
RWANDA	6	1	1	-	3	1	4	3	-	-	-	19
ANGOLA	-	-	-	-	-	2	-	1	-	-	-	3

NATIONALITEIT	LEEFTIJDGROEPEN											TOTAAL
	0-14 JAAR	15-19 JAAR	20-24 JAAR	25-29 JAAR	30-34 JAAR	35-39 JAAR	40-44 JAAR	45-49 JAAR	50-54 JAAR	55-59 JAAR	60 JAAR EN MEER	
I.N.S. LOOP VAN DE BEVOLKING IN 1996	TABEL 83.02 B T											BLZ. 2.-
BUITENLANDSE UITWIJKING PER NATIONALITEIT EN LEEFTIJDGROEP												HET RIJK
- TOTALE BEVOLKING -												
ALGERIJE	3	-	2	8	16	4	4	1	4	3	16	61
MAROKKO	72	27	49	61	52	39	27	7	7	14	34	389
TUNESIE	15	1	8	14	13	9	6	3	-	1	6	76
ANDERE LANDEN VAN AFRIKA	38	38	73	69	88	71	61	17	3	2	2	462
T	187	77	155	218	226	175	136	43	18	20	63	1318
LANDEN VAN AMERIKA												
CANADA	49	38	35	27	31	22	17	11	20	9	4	263
VER. STATEN VAN AMERIKA	650	243	179	134	193	238	209	178	112	74	60	2270
HAITI	2	-	-	4	3	2	1	-	-	-	-	12
BRAZILIE	24	26	15	31	27	16	13	5	3	4	2	166
CHILI	16	8	5	7	10	7	5	4	-	2	1	65
COLOMBIA	4	3	3	6	12	3	3	1	-	1	-	36
PERU	3	2	1	4	4	4	3	-	-	-	2	23
ANDERE LANDEN VAN AMERIKA	36	59	37	33	42	24	12	6	5	1	1	256
T	784	379	275	246	322	316	263	205	140	91	70	3091
LANDEN VAN OCEANIE												
AUSTRALIE	21	34	7	7	11	9	8	4	1	2	4	108
ANDERE LANDEN VAN OCEANIE	-	10	1	3	4	1	2	-	-	-	-	21
T	21	44	8	10	15	10	10	4	1	2	4	129
VLUCHTELINGEN												
VLUCHTELINGEN (HERKOMST ONBEKEND)	2	1	-	2	1	2	-	1	-	-	-	9
VLUCHTELINGEN (HERKOMST BEKEND)	2	2	4	4	6	8	2	1	1	-	2	32
T	4	3	4	6	7	10	2	2	1	-	2	41
VADERLANDLOZEN - ONBEKENDEN												
VADERLANDLOOS	-	-	-	-	-	-	-	-	1	-	-	1
T	-	-	-	-	-	-	-	-	1	-	-	1
TT	6.779	2.016	3.877	5.647	4.950	3.707	2.551	2.054	1.471	1.039	2.583	36674



NATIONALITEIT	LEEFTIJDGROEPEN											TOTAAL
	0-14 JAAR	15-19 JAAR	20-24 JAAR	25-29 JAAR	30-34 JAAR	35-39 JAAR	40-44 JAAR	45-49 JAAR	50-54 JAAR	55-59 JAAR	60 JAAR EN MEER	
ALGERIJE	2	-	-	1	5	2	-	1	1	-	2	14
MAROKKO	24	8	25	29	24	13	13	2	-	1	9	148
TUNESIE	9	1	2	3	4	2	4	3	-	1	5	34
ANDERE LANDEN VAN AFRIKA	10	3	11	14	12	10	19	6	-	2	1	88
T	62	13	47	67	62	36	50	15	3	4	18	377
LANDEN VAN AMERIKA												
CANADA	9	4	11	7	13	6	1	4	4	3	1	63
VER. STATEN VAN AMERIKA	56	16	48	49	55	52	34	30	34	23	11	408
HAITI	-	-	-	-	2	1	-	-	-	-	-	3
BRAZILIE	4	2	2	6	9	2	4	2	1	2	1	35
CHILI	1	-	-	1	4	1	1	-	-	1	-	9
COLOMBIA	-	-	-	2	1	-	-	1	-	-	-	4
PERU	-	1	-	-	1	-	1	-	-	-	1	4
ANDERE LANDEN VAN AMERIKA	4	5	4	8	5	6	3	1	3	-	1	40
T	74	28	65	73	90	68	44	38	42	29	15	566
LANDEN VAN OCEANIE												
AUSTRALIE	7	1	-	1	4	3	3	1	-	1	2	23
ANDERE LANDEN VAN OCEANIE	-	-	-	-	-	-	2	-	-	-	-	2
T	7	1	-	1	4	3	5	1	-	1	2	25
VLUCHTELINGEN												
VLUCHTELINGEN (HERKOMST ONBEKEND)	-	1	-	-	-	1	-	-	-	-	-	2
VLUCHTELINGEN (HERKOMST BEKEND)	-	2	1	1	2	1	-	-	-	-	-	7
T	-	3	1	1	2	2	-	-	-	-	-	9
VADERLANDLOZEN - ONBEKENDEN												
VADERLANDLOOS	-	-	-	-	-	-	-	-	-	-	-	-
T	-	-	-	-	-	-	-	-	-	-	-	-
TT	1.290	318	595	1.213	1.254	846	577	490	347	266	645	7841

I.N.S. LOOP VAN DE BEVOLKING IN 1996	TABEL 83.02 B T										BLZ. 1.-	GEWEST: 02
	BUITENLANDSE UITWIJKING PER NATIONALITEIT EN LEEFTIJDGROEP										VLAAMS GEWEST	
- TOTALE BEVOLKING -												
NATIONALITEIT	LEEFTIJDGROEPEN											TOTAAL
	0-14 JAAR	15-19 JAAR	20-24 JAAR	25-29 JAAR	30-34 JAAR	35-39 JAAR	40-44 JAAR	45-49 JAAR	50-54 JAAR	55-59 JAAR	60 JAAR EN MEER	
BELGIE												
T	1.197	194	651	1.186	963	636	404	313	258	136	376	6314
ANDERE LANDEN LID VAN DE E.E.G.												
DUITSLAND	133	37	35	82	69	83	54	43	43	37	24	640
OOSTENRIJK	10	3	3	7	4	7	6	3	-	1	1	45
DENEMARKEN	12	8	25	19	14	10	3	4	3	-	-	98
SPANJE	19	11	29	44	24	18	9	7	5	7	32	205
FINLAND	16	7	22	17	15	7	6	8	1	1	1	101
FRANKRIJK	88	31	69	84	68	46	23	18	23	14	27	491
VERENIGD-KONINKRIJK	206	55	89	82	75	98	77	99	48	30	33	892
LUXEMBURG	4	1	1	2	6	3	1	1	-	2	3	24
GRIEKENLAND	6	-	16	16	8	7	4	4	3	3	13	80
IERLAND (EIRE)	11	5	14	14	12	9	7	4	-	-	2	78
PORTUGAL	17	12	33	41	31	17	17	2	2	3	6	181
ZWEDEN	30	8	15	13	12	11	7	11	8	6	4	125
ITALIE	33	8	36	67	47	18	21	11	7	12	19	279
NEDERLAND	406	154	468	544	399	274	166	151	168	112	275	3117
T	991	340	855	1.032	784	608	401	366	311	228	440	6356
AND. EUROPESE LANDEN												
BULGARIJE	1	-	10	11	2	-	-	-	1	-	1	28
HONGARIJE	-	5	7	7	1	2	2	1	1	-	-	26
NOORWEGEN	14	7	6	9	3	9	5	3	3	3	4	66
POLEN	10	8	60	33	5	8	-	3	1	-	4	132
ROEMENIE	2	2	3	5	4	4	4	2	-	-	1	27
ZWITSERLAND	5	1	2	8	4	8	4	2	1	-	-	35
TSJECHOSLOWAKIJE (EX-)	4	6	26	7	7	2	1	-	1	-	-	54
USSR (EX-)	9	3	8	7	8	4	3	2	1	1	-	46
JOEGOSLAVIE (EX-)	1	1	2	3	2	2	-	2	-	1	-	14
TURKIJE	18	11	10	12	17	14	9	10	3	3	8	115
ANDERE LANDEN VAN EUROPA	23	5	13	16	13	10	-	1	2	1	6	90
T	87	49	147	118	66	63	28	26	14	9	24	631
LANDEN VAN AZIE												
TAIWAN	2	-	-	3	5	1	-	1	-	-	-	12
INDIE	4	5	10	14	9	10	2	2	2	2	5	65
INDONESIE	6	4	3	5	5	3	5	-	-	-	2	33
JAPAN	66	10	3	13	36	46	18	13	10	5	1	221
FILIPPIJNEN	2	1	13	14	9	5	5	3	1	1	-	54
VIETNAM	-	-	-	-	1	3	3	2	-	-	-	9
CHINA (VOLKSREP.)	7	3	3	14	29	33	13	2	4	1	2	111
THAILAND	2	6	3	3	10	7	4	-	-	-	-	35
IRAN	1	-	-	-	1	1	-	-	1	-	-	4
ISRAEL	3	-	2	3	1	2	3	-	1	-	3	18
LIBANON	1	1	1	3	3	-	-	-	1	1	1	12
PAKISTAN	2	1	-	3	1	1	-	-	-	-	1	9
ANDERE LANDEN VAN AZIE	23	4	3	13	19	20	7	6	1	3	-	99
T	119	35	41	88	129	132	60	29	21	13	15	682
LANDEN VAN AFRIKA												
BURUNDI	-	-	-	-	-	1	-	-	-	-	-	1
KAMEROEN	-	-	1	3	3	5	5	-	-	-	-	17
ZAIRE	10	3	1	4	5	8	3	4	-	-	-	38
IVOORKUST	-	-	-	1	-	3	1	-	-	-	-	5
GHANA	-	-	2	2	1	1	-	-	-	-	-	6
MAURITIUS /EILAND/	-	-	-	1	-	-	-	-	-	-	-	1
RWANDA	-	-	-	-	2	1	-	1	-	-	-	4
ANGOLA	-	-	-	-	-	2	-	1	-	-	-	3



NATIONALITEIT	LEEFTIJDGROEPEN											TOTAAL	
	0-14 JAAR	15-19 JAAR	20-24 JAAR	25-29 JAAR	30-34 JAAR	35-39 JAAR	40-44 JAAR	45-49 JAAR	50-54 JAAR	55-59 JAAR	60 JAAR EN MEER		
I.N.S. LOOP VAN DE BEVOLKING IN 1996	TABEL 83.02 B T											BLZ. 2.-	GEWEST: 02
BUITENLANDSE UITWIJKING PER NATIONALITEIT EN LEEFTIJDGROEP												VLAAMS GEWEST	
- TOTALE BEVOLKING -													
ALGERIJE	1	-	-	2	4	-	1	-	1	-	-	9	
MAROKKO	14	8	11	9	10	7	5	2	2	3	9	80	
TUNESIE	5	-	-	7	3	5	1	-	-	-	-	21	
ANDERE LANDEN VAN AFRIKA	20	24	45	37	49	34	19	7	2	-	1	238	
T	50	35	60	66	77	67	35	15	5	3	10	423	
LANDEN VAN AMERIKA													
CANADA	15	6	7	12	11	7	6	2	7	2	2	77	
VER. STATEN VAN AMERIKA	219	70	75	41	68	82	81	67	46	29	26	804	
HAITI	1	-	-	1	-	-	1	-	-	-	-	3	
BRAZILIE	8	15	5	5	8	4	3	3	-	-	-	51	
CHILI	3	5	4	1	2	-	-	2	-	-	1	18	
COLOMBIA	4	2	-	2	6	2	2	-	-	1	-	19	
PERU	-	1	1	2	1	1	1	-	-	-	-	7	
ANDERE LANDEN VAN AMERIKA	12	34	17	15	25	12	2	3	1	-	-	121	
T	262	133	109	79	121	108	96	77	54	32	29	1100	
LANDEN VAN OCEANIE													
AUSTRALIE	12	12	2	6	7	6	5	1	1	1	-	53	
ANDERE LANDEN VAN OCEANIE	-	6	1	3	3	1	-	-	-	-	-	14	
T	12	18	3	9	10	7	5	1	1	1	-	67	
VLUCHTELINGEN													
VLUCHTELINGEN (HERKOMST ONBEKEND)	-	-	-	1	1	1	-	1	-	-	-	4	
VLUCHTELINGEN (HERKOMST BEKEND)	2	-	1	1	2	3	1	1	1	-	-	12	
T	2	-	1	2	3	4	1	2	1	-	-	16	
VADERLANDLOZEN - ONBEKENDEN													
VADERLANDLOOS	-	-	-	-	-	-	-	-	1	-	-	1	
T	-	-	-	-	-	-	-	-	1	-	-	1	
TT	2.720	804	1.867	2.580	2.153	1.625	1.030	829	666	422	894	15590	



I.N.S. LOOP VAN DE BEVOLKING IN 1996	TABEL 83.02 B T	BLZ. 2.-	GEWEST: 03
	BUITENLANDSE UITWIJING PER NATIONALITEIT EN LEEFTIJDGROEP		WAALS GEWEST
- TOTALE BEVOLKING -			

NATIONALITEIT	LEEFTIJDGROEPEN											TOTAAL
	0-14 JAAR	15-19 JAAR	20-24 JAAR	25-29 JAAR	30-34 JAAR	35-39 JAAR	40-44 JAAR	45-49 JAAR	50-54 JAAR	55-59 JAAR	60 JAAR EN MEER	
ALGERIJE	-	-	2	5	7	2	3	-	2	3	14	38
MAROKKO	34	11	13	23	18	19	9	3	5	10	16	161
TUNESIE	1	-	6	4	6	2	1	-	-	-	1	21
ANDERE LANDEN VAN AFRIKA	8	11	17	18	27	27	23	4	1	-	-	136
T	75	29	48	85	87	72	51	13	10	13	35	518
LANDEN VAN AMERIKA												
CANADA	25	28	17	8	7	9	10	5	9	4	1	123
VER. STATEN VAN AMERIKA	375	157	56	44	70	104	94	81	32	22	23	1058
HAITI	1	-	-	3	1	1	-	-	-	-	-	6
BRAZILIE	12	9	8	20	10	10	6	-	2	2	1	80
CHILI	12	3	1	5	4	6	4	2	-	1	-	38
COLOMBIA	-	1	3	2	5	1	1	-	-	-	-	13
PERU	3	-	-	2	2	3	1	-	-	-	1	12
ANDERE LANDEN VAN AMERIKA	20	20	16	10	12	6	7	2	1	1	-	95
T	448	218	101	94	111	140	123	90	44	30	26	1425
LANDEN VAN OCEANIE												
AUSTRALIE	2	21	5	-	-	-	-	2	-	-	2	32
ANDERE LANDEN VAN OCEANIE	-	4	-	-	1	-	-	-	-	-	-	5
T	2	25	5	-	1	-	-	2	-	-	2	37
VLUCHTELINGEN												
VLUCHTELINGEN (HERKOMST ONBEKEND)	2	-	-	1	-	-	-	-	-	-	-	3
VLUCHTELINGEN (HERKOMST BEKEND)	-	-	2	2	2	4	1	-	-	-	2	13
T	2	-	2	3	2	4	1	-	-	-	2	16
VADERLANDLOZEN - ONBEKENDEN												
VADERLANDLOOS	-	-	-	-	-	-	-	-	-	-	-	-
T	-	-	-	-	-	-	-	-	-	-	-	-
TT	2.769	894	1.415	1.854	1.543	1.236	944	735	458	351	1.044	13243



<b>I.N.S.</b> LOOP VAN DE BEVOLKING IN 1996		TABEL 83.02 B T BLZ. 2.- <b>BUITENLANDSE UITWIJING PER NATIONALITEIT EN LEEFTIJDGROEP</b> - TOTALE BEVOLKING -										GEWEST: 04 <b>DUITSTALIGE          GEMEENSCHAP</b>	
NATIONALITEIT		LEEFTIJDGROEPEN										TOTAAL	
		0-14 JAAR	15-19 JAAR	20-24 JAAR	25-29 JAAR	30-34 JAAR	35-39 JAAR	40-44 JAAR	45-49 JAAR	50-54 JAAR	55-59 JAAR		60 JAAR EN MEER
LANDEN VAN OCEANIE	T	-	-	-	-	-	-	-	-	-	-	-	
VLUCHTELINGEN VLUCHTELINGEN (HERKOMST ONBEKEND)	T	-	-	-	-	-	-	-	-	-	-	-	
VADERLANDLOZEN - ONBEKENDEN	T TT	-	-	-	-	-	-	-	-	-	-	-	
		160	62	92	133	152	88	68	48	24	29	47	
												903	



N.I.S. LOOP VAN DE BEVOLKING IN 1996		TABEL 83.04 A										BLZ. 2.-		HET RIJK	
LEEFTIJD		MIGRANTEN BINNEN DE GEMEENTE		VERANDERING VAN GEMEENTE BINNEN HET ARROND.		VERANDERING VAN ARROND. BINNEN HET GEWEST		VERANDERING VAN GEWEST BINNEN HET RIJK		BUITEN- LANDSE MIGRATIES OF ONBEKEND		TOTALE MIGRATIES (BUITEN DE GEMEENTE)		TOTALE BEVOLKING	
		MANNEN	VROUWEN	MANNEN	VROUWEN	MANNEN	VROUWEN	MANNEN	VROUWEN	MANNEN	VROUWEN	MANNEN	VROUWEN	MANNEN	VROUWEN
50 JAAR	1.792	1.623	920	727	542	418	296	222	404	259	2.162	1.626	71361	69517	
51 JAAR	1.512	1.340	702	602	422	374	213	210	341	227	1.678	1.413	59897	59497	
52 JAAR	1.471	1.324	670	622	428	384	218	199	343	217	1.659	1.402	59744	59388	
53 JAAR	1.273	1.246	656	590	393	370	212	157	311	185	1.572	1.242	56646	56509	
54 JAAR	1.120	1.013	511	437	308	292	191	162	240	167	1.250	1.058	49851	49718	
50-54 JAAR	7.168	6.546	3.459	2.918	2.093	1.818	1.130	950	1.639	1.055	8.321	6.741	297499	294629	
55 JAAR	1.031	988	454	409	300	230	158	158	236	157	1.148	954	45384	46001	
56 JAAR	1.136	1.124	501	426	307	268	165	152	220	165	1.193	1.011	50427	51474	
57 JAAR	1.076	1.153	471	466	332	308	165	162	192	141	1.160	1.077	53970	56482	
58 JAAR	1.116	1.178	482	432	313	274	160	192	174	114	1.129	1.012	55062	57287	
59 JAAR	1.041	1.146	449	410	309	278	149	136	167	104	1.074	928	53196	54915	
55-59 JAAR	5.400	5.589	2.357	2.143	1.561	1.358	797	800	989	681	5.704	4.982	258039	266159	
60 JAAR	1.167	1.134	428	387	320	258	173	176	158	108	1.079	929	51451	54336	
61 JAAR	1.080	1.089	437	389	273	269	178	156	136	84	1.024	898	50778	54294	
62 JAAR	1.007	1.080	395	347	232	257	127	131	119	93	873	828	51501	55588	
63 JAAR	902	1.010	374	372	216	251	117	124	113	92	820	839	51294	55557	
64 JAAR	989	1.040	330	340	206	244	113	124	90	88	739	796	52742	58434	
60-64 JAAR	5.145	5.353	1.964	1.835	1.247	1.279	708	711	616	465	4.535	4.290	257766	278209	
65 JAAR	1.025	1.087	362	331	244	222	156	133	114	77	876	763	52348	58867	
66 JAAR	904	1.055	336	316	214	218	120	123	116	70	786	727	51423	59212	
67 JAAR	749	979	278	293	197	190	101	107	64	61	640	651	47585	55660	
68 JAAR	761	941	234	334	166	190	98	104	52	69	550	697	45843	54926	
69 JAAR	677	914	241	292	155	182	61	109	63	50	520	633	44080	53319	
65-69 JAAR	4.116	4.976	1.451	1.566	976	1.002	536	576	409	327	3.372	3.471	241279	281984	
70 JAAR	674	974	258	328	176	213	84	141	65	61	583	743	42899	53871	
71 JAAR	618	915	190	288	152	205	86	118	46	45	474	656	42103	53774	
72 JAAR	491	974	204	290	162	192	74	101	52	54	492	637	40180	52499	
73 JAAR	576	1.006	180	357	130	193	64	113	34	56	408	719	38144	51580	
74 JAAR	508	970	151	298	109	229	70	100	33	42	363	669	35249	49469	
70-74 JAAR	2.867	4.839	983	1.561	729	1.032	378	573	230	258	2.320	3.424	198575	261193	
75 JAAR	503	1.031	192	352	117	186	59	99	37	41	405	678	33883	49120	
76 JAAR	507	1.070	171	356	97	220	68	110	35	40	371	726	31552	47567	
77 JAAR	351	818	132	276	79	154	42	75	30	26	283	531	22359	34525	
78 JAAR	235	597	97	214	56	132	23	64	18	14	194	424	14104	23813	
79 JAAR	220	625	86	255	62	152	33	70	13	19	194	496	12892	22694	
75-79 JAAR	1.816	4.141	678	1.453	411	844	225	418	193	140	1.447	2.855	114790	177719	
80 JAAR	266	678	102	282	60	140	18	66	11	30	191	518	13620	24103	
81 JAAR	314	889	130	341	67	175	41	84	11	24	249	624	14923	27705	
82 JAAR	361	977	142	444	99	246	45	105	13	28	299	823	15379	30788	
83 JAAR	334	1.031	138	416	65	235	39	111	12	38	254	800	13459	28448	
84 JAAR	303	1.013	111	404	92	211	41	110	10	20	254	745	11568	25956	
80-84 JAAR	1.578	4.588	623	1.887	383	1.007	184	476	57	140	1.247	3.510	68949	137000	
85 JAAR	280	914	119	354	67	200	29	96	9	22	224	672	9209	22309	
86 JAAR	255	887	107	360	84	192	42	101	10	27	243	680	7954	20241	
87 JAAR	219	777	91	385	61	199	23	92	3	23	178	699	6298	17434	
88 JAAR	183	719	93	306	44	173	17	79	5	19	159	577	5075	15235	
89 JAAR	136	618	70	260	40	140	19	67	2	8	131	475	4040	12751	
85-89 JAAR	1.073	3.915	480	1.665	296	904	130	435	29	99	935	3.103	32576	87970	
90 JAAR	126	492	55	178	30	123	17	54	3	10	105	365	3039	10171	
91 JAAR	98	394	55	192	28	89	6	36	3	13	92	330	2341	8180	
92 JAAR	79	317	37	149	26	59	10	35	1	11	74	254	1724	6482	
93 JAAR	67	240	23	94	9	52	9	30	-	9	41	185	1224	4743	
94 JAAR	37	166	19	97	13	27	9	22	1	3	42	149	812	3543	
90-94 JAAR	407	1.609	189	710	106	350	51	177	8	46	354	1.283	9140	33119	
95 JAAR	29	113	15	65	8	30	1	16	2	2	26	113	562	2636	
96 JAAR	15	81	9	28	2	12	-	13	-	4	11	57	347	1675	
97 JAAR	20	64	6	35	1	6	1	10	-	2	8	53	253	1077	
98 JAAR	7	30	4	20	2	2	1	3	1	2	8	27	138	725	
99 JAAR	4	21	-	10	1	1	2	2	-	2	3	15	94	468	
95-99 JAAR	75	309	34	158	14	51	5	44	3	12	56	265	1394	6581	
100 JAAR EN OUDER	-	7	2	12	3	8	-	1	-	1	5	22	112	705	
TOTAAL	229.611	233.918	121.852	122.293	70.758	70.256	32.267	32.147	37.241	33.340	262.118	258.036	4971780	5198446	

N.I.S. LOOP VAN DE BEVOLKING IN 1996		TABEL 83.04 A						BLZ. 1.-				GEWEST: 01			
		IMMIGRATIES NAAR GESLACHT, LEEFTIJD EN MIGRATIENIVEAU												BRUSSELS HOOFD- STEDELIJK GEWEST	
LEEFTIJD	MIGRANTEN BINNEN DE GEMEENTE		VERANDERING VAN GEMEENTE BINNEN HET ARROND.		VERANDERING VAN ARROND. BINNEN HET GEWEST		VERANDERING VAN GEWEST BINNEN HET RIJK		BUITEN- LANDSE MIGRATIES OF ONBEKEND		TOTALE MIGRATIES (BUITEN DE GEMEENTE)		TOTALE BEVOLKING		
	MANNEN	VROUWEN	MANNEN	VROUWEN	MANNEN	VROUWEN	MANNEN	VROUWEN	MANNEN	VROUWEN	MANNEN	VROUWEN	MANNEN	VROUWEN	
0 JAAR	-	-	247	218	-	-	74	77	87	69	408	364	6359	6229	
1 JAAR	634	595	551	500	-	-	160	154	163	158	874	812	6289	5972	
2 JAAR	582	549	493	434	-	-	168	122	152	123	813	679	6240	5664	
3 JAAR	500	495	436	387	-	-	149	144	110	99	695	630	5969	5627	
4 JAAR	521	501	377	342	-	-	141	115	115	111	633	568	5996	5756	
0- 4 JAAR	2.237	2.140	2.104	1.881	-	-	692	612	627	560	3.423	3.053	30853	29248	
5 JAAR	467	418	354	344	-	-	147	143	102	104	603	591	5859	5646	
6 JAAR	431	374	332	301	-	-	117	109	113	105	562	515	5863	5544	
7 JAAR	391	380	290	301	-	-	110	124	91	104	491	529	5591	5483	
8 JAAR	354	286	248	252	-	-	89	93	90	85	427	430	5586	5292	
9 JAAR	303	325	228	222	-	-	93	78	92	75	413	375	5454	5245	
5- 9 JAAR	1.946	1.783	1.452	1.420	-	-	556	547	488	473	2.496	2.440	28363	27210	
10 JAAR	278	286	233	219	-	-	101	58	91	65	425	342	5301	5005	
11 JAAR	295	253	197	172	-	-	104	71	92	88	393	331	5251	4808	
12 JAAR	256	263	229	168	-	-	90	81	82	84	401	333	5238	5060	
13 JAAR	229	254	171	170	-	-	71	73	84	75	326	318	5130	4971	
14 JAAR	265	230	221	173	-	-	60	94	86	88	367	355	5281	5060	
10-14 JAAR	1.323	1.286	1.051	902	-	-	426	377	435	400	1.912	1.679	26201	24904	
15 JAAR	227	250	187	185	-	-	66	78	71	78	324	341	5459	5201	
16 JAAR	238	232	185	190	-	-	70	106	75	82	330	378	5399	5350	
17 JAAR	231	229	165	206	-	-	81	78	91	103	337	387	5397	5154	
18 JAAR	249	312	214	376	-	-	126	166	122	219	462	761	5271	5516	
19 JAAR	310	398	288	475	-	-	164	241	206	280	658	996	5422	5601	
15-19 JAAR	1.255	1.421	1.039	1.432	-	-	507	669	565	762	2.111	2.863	26948	26822	
20 JAAR	370	443	379	573	-	-	197	286	216	333	792	1.192	5549	5825	
21 JAAR	412	517	410	627	-	-	220	320	259	345	889	1.292	5746	5992	
22 JAAR	471	626	546	668	-	-	281	407	279	315	1.106	1.390	6048	6315	
23 JAAR	564	657	679	871	-	-	424	561	350	396	1.453	1.828	6632	7088	
24 JAAR	681	749	776	1.017	-	-	552	660	399	428	1.727	2.105	7277	7752	
20-24 JAAR	2.498	2.992	2.790	3.756	-	-	1.674	2.234	1.503	1.817	5.967	7.807	31252	32972	
25 JAAR	696	765	1.018	1.073	-	-	636	698	437	418	2.091	2.189	7876	8207	
26 JAAR	742	778	1.121	1.015	-	-	617	559	464	414	2.202	1.988	8215	8201	
27 JAAR	731	745	1.022	970	-	-	522	439	393	373	1.937	1.782	8296	8316	
28 JAAR	758	672	979	890	-	-	441	359	401	346	1.821	1.595	8293	8082	
29 JAAR	719	628	917	794	-	-	392	313	371	350	1.680	1.457	8300	7980	
25-29 JAAR	3.646	3.588	5.057	4.742	-	-	2.608	2.368	2.066	1.901	9.731	9.011	40980	40786	
30 JAAR	719	599	915	756	-	-	388	284	367	290	1.670	1.330	8418	8030	
31 JAAR	680	563	846	699	-	-	328	255	373	288	1.547	1.242	8538	8068	
32 JAAR	639	542	790	681	-	-	322	263	345	267	1.457	1.211	8406	7999	
33 JAAR	620	492	675	552	-	-	272	220	296	222	1.243	994	7999	7642	
34 JAAR	538	480	635	524	-	-	243	179	251	236	1.129	939	7659	7372	
30-34 JAAR	3.196	2.676	3.861	3.212	-	-	1.553	1.201	1.632	1.303	7.046	5.716	41020	39111	
35 JAAR	472	454	584	442	-	-	197	163	275	192	1.056	797	7401	7308	
36 JAAR	561	375	572	425	-	-	234	155	263	178	1.069	758	7463	7383	
37 JAAR	446	457	442	370	-	-	185	157	206	137	833	664	7184	7094	
38 JAAR	440	374	421	339	-	-	192	144	189	155	802	638	6877	6984	
39 JAAR	395	333	385	299	-	-	178	140	171	107	734	546	6670	6769	
35-39 JAAR	2.314	1.993	2.404	1.875	-	-	986	759	1.104	769	4.494	3.403	35595	35538	
40 JAAR	402	353	409	315	-	-	152	116	164	118	725	549	6591	6763	
41 JAAR	360	281	324	248	-	-	142	104	167	124	633	476	6505	6690	
42 JAAR	345	310	381	260	-	-	142	83	142	116	665	459	6325	6472	
43 JAAR	297	285	297	245	-	-	129	93	150	104	576	442	6298	6432	
44 JAAR	318	268	311	228	-	-	121	107	121	84	553	419	6341	6416	
40-44 JAAR	1.722	1.497	1.722	1.296	-	-	686	503	744	546	3.152	2.345	32060	32773	
45 JAAR	264	235	276	243	-	-	120	82	131	82	527	407	5969	6137	
46 JAAR	270	244	284	215	-	-	114	90	117	70	515	375	5988	6331	
47 JAAR	255	215	244	210	-	-	110	70	114	61	468	341	5822	6084	
48 JAAR	205	210	235	213	-	-	93	90	126	71	454	374	5937	6169	
49 JAAR	219	198	209	163	-	-	103	79	116	62	428	304	5890	6254	
45-49 JAAR	1.213	1.102	1.248	1.044	-	-	540	411	604	346	2.392	1.801	29606	30975	



N.I.S. LOOP VAN DE BEVOLKING IN 1996	TABEL 83.04 A										BLZ. 2.-		GEWEST: 01			
	IMMIGRATIES NAAR GESLACHT, LEEFTIJD EN MIGRATIELEVEL														BRUSSELS HOOFD- STEDELIJK GEWEST	
	LEEFTIJD	MIGRANTEN BINNEN DE GEMEENTE		VERANDERING VAN GEMEENTE BINNEN HET ARROND.		VERANDERING VAN ARROND. BINNEN HET GEWEST		VERANDERING VAN GEWEST BINNEN HET RIJK		BUITEN- LANDSE MIGRATIES OF ONBEKEND		TOTALE MIGRATIES (BUITEN DE GEMEENTE)		TOTALE BEVOLKING		
MANNEN		VROUWEN	MANNEN	VROUWEN	MANNEN	VROUWEN	MANNEN	VROUWEN	MANNEN	VROUWEN	MANNEN	VROUWEN	MANNEN	VROUWEN		
50 JAAR	204	191	195	164	-	-	94	67	90	64	379	295	5897	6107		
51 JAAR	192	153	148	146	-	-	67	62	89	69	304	277	5050	5359		
52 JAAR	185	187	162	164	-	-	63	54	79	50	304	268	5213	5618		
53 JAAR	167	157	172	135	-	-	62	44	69	39	303	218	4979	5295		
54 JAAR	133	125	131	107	-	-	72	50	64	38	267	195	4519	4725		
50-54 JAAR	881	813	808	716	-	-	358	277	391	260	1.557	1.253	25658	27104		
55 JAAR	147	125	116	88	-	-	54	40	63	40	233	168	3964	4210		
56 JAAR	158	139	136	93	-	-	41	52	55	35	232	180	4534	4808		
57 JAAR	132	141	107	97	-	-	31	37	51	43	189	177	4533	4950		
58 JAAR	162	138	120	96	-	-	47	50	33	25	200	171	4515	4794		
59 JAAR	132	122	100	94	-	-	34	25	49	31	183	150	4394	4735		
55-59 JAAR	731	665	579	468	-	-	207	204	251	174	1.037	846	21940	23497		
60 JAAR	137	137	100	109	-	-	41	38	35	26	176	173	4271	4699		
61 JAAR	134	122	100	96	-	-	35	24	27	21	162	141	4109	4710		
62 JAAR	120	123	97	75	-	-	20	33	23	16	140	124	4256	4630		
63 JAAR	111	104	80	81	-	-	28	41	24	24	132	146	4080	4733		
64 JAAR	114	101	83	79	-	-	22	35	22	24	127	138	4279	4987		
60-64 JAAR	616	587	460	440	-	-	146	171	131	111	737	722	20995	23759		
65 JAAR	108	122	90	80	-	-	43	33	28	24	161	137	4146	5009		
66 JAAR	110	128	85	82	-	-	32	36	26	22	143	140	4122	5437		
67 JAAR	79	111	69	67	-	-	30	41	17	18	116	126	3889	5014		
68 JAAR	93	92	59	70	-	-	25	34	9	18	93	122	3781	4978		
69 JAAR	70	94	55	76	-	-	15	43	17	10	87	129	3608	4985		
65-69 JAAR	460	547	358	375	-	-	145	187	97	92	600	654	19546	25423		
70 JAAR	73	94	40	63	-	-	31	46	13	20	84	129	3642	5103		
71 JAAR	68	79	39	63	-	-	23	32	14	17	76	112	3579	5159		
72 JAAR	52	108	51	57	-	-	28	29	19	11	98	97	3539	5230		
73 JAAR	52	102	37	72	-	-	24	42	5	12	66	126	3369	5359		
74 JAAR	52	103	36	66	-	-	19	31	8	9	63	106	3246	5233		
70-74 JAAR	297	486	203	321	-	-	125	180	59	69	387	570	17375	26084		
75 JAAR	49	111	46	68	-	-	22	37	7	14	75	119	3369	5272		
76 JAAR	55	106	26	73	-	-	17	31	7	10	50	114	3062	5394		
77 JAAR	38	72	26	44	-	-	9	26	5	6	40	76	2243	3754		
78 JAAR	18	49	21	40	-	-	6	26	5	2	32	68	1377	2742		
79 JAAR	20	68	22	47	-	-	6	23	4	7	32	77	1305	2640		
75-79 JAAR	180	406	141	272	-	-	60	143	28	39	229	454	11356	19792		
80 JAAR	19	66	17	55	-	-	2	15	2	9	21	79	1280	2779		
81 JAAR	21	85	20	61	-	-	12	27	1	7	33	95	1497	3208		
82 JAAR	25	89	25	99	-	-	12	30	3	3	40	132	1618	3657		
83 JAAR	30	105	18	74	-	-	8	27	-	6	26	107	1410	3371		
84 JAAR	23	98	25	73	-	-	8	29	2	2	35	104	1193	3140		
80-84 JAAR	118	443	105	362	-	-	42	128	8	27	155	517	6998	16155		
85 JAAR	21	91	22	79	-	-	9	35	1	4	32	118	1007	2744		
86 JAAR	21	79	19	78	-	-	12	30	1	4	32	112	851	2610		
87 JAAR	20	80	15	78	-	-	3	26	-	3	18	107	671	2162		
88 JAAR	20	66	13	53	-	-	2	27	-	2	15	82	589	1926		
89 JAAR	12	63	12	57	-	-	8	14	-	1	20	72	467	1634		
85-89 JAAR	94	379	81	345	-	-	34	132	2	14	117	491	3585	11076		
90 JAAR	7	45	8	30	-	-	4	19	-	2	12	51	333	1357		
91 JAAR	7	42	10	48	-	-	-	12	-	-	10	60	265	1125		
92 JAAR	3	27	6	29	-	-	2	11	-	1	8	41	214	879		
93 JAAR	6	21	7	26	-	-	-	8	-	2	7	36	133	679		
94 JAAR	2	18	6	31	-	-	4	7	-	-	10	38	108	555		
90-94 JAAR	25	153	37	164	-	-	10	57	-	5	47	226	1053	4595		
95 JAAR	1	13	4	14	-	-	1	6	-	-	5	20	75	409		
96 JAAR	2	10	2	8	-	-	-	7	-	-	2	15	47	262		
97 JAAR	1	10	-	10	-	-	-	3	-	1	-	14	31	182		
98 JAAR	1	6	1	7	-	-	-	-	-	-	1	7	25	132		
99 JAAR	1	-	-	2	-	-	1	-	-	-	1	2	10	67		
95-99 JAAR	6	39	7	41	-	-	2	16	-	1	9	58	188	1052		
100 JAAR EN OUDER	-	2	2	4	-	-	-	-	-	-	2	4	19	130		
TOTAAL	24.758	24.998	25.509	25.068	-	-	11.357	11.176	10.735	9.669	47.601	45.913	451591	499006		



N.I.S. LOOP VAN DE BEVOLKING IN 1996		TABEL 83.04 A IMMIGRATIES NAAR GESLACHT, LEEFTIJD EN MIGRATIENIVEAU								BLZ. 2.-		GEWEST: O2 VLAAMS GEWEST			
LEEFTIJD	MIGRANTEN BINNEN DE GEMEENTE		VERANDERING VAN GEMEENTE BINNEN HET ARROND.		VERANDERING VAN ARROND. BINNEN HET GEWEST		VERANDERING VAN GEWEST BINNEN HET RIJK		BUITEN- LANDSE MIGRATIES OF ONBEKEND		TOTALE MIGRATIES (BUITEN DE GEMEENTE)		TOTALE BEVOLKING		
	MANNEN	VROUWEN	MANNEN	VROUWEN	MANNEN	VROUWEN	MANNEN	VROUWEN	MANNEN	VROUWEN	MANNEN	VROUWEN	MANNEN	VROUWEN	
50 JAAR	978	837	408	332	298	227	102	83	207	119	1.015	761	41653	39673	
51 JAAR	858	765	329	250	264	218	73	81	173	102	839	651	36944	35851	
52 JAAR	820	731	307	271	264	225	76	79	200	116	847	691	36679	35713	
53 JAAR	736	706	294	235	237	223	76	62	154	102	761	622	35072	34215	
54 JAAR	628	569	231	199	190	176	61	64	122	93	604	532	30689	29962	
50-54 JAAR	4.020	3.608	1.569	1.287	1.253	1.069	388	369	856	532	4.066	3.257	181037	175414	
55 JAAR	581	559	202	192	183	141	51	59	118	78	554	470	27720	27558	
56 JAAR	618	635	212	195	204	172	58	49	114	93	588	509	30505	30652	
57 JAAR	603	655	221	214	203	181	71	67	89	64	584	526	33116	33995	
58 JAAR	645	697	210	201	185	163	57	77	93	59	545	500	34146	34596	
59 JAAR	628	674	201	184	209	167	61	52	81	41	552	444	33001	33372	
55-59 JAAR	3.075	3.220	1.046	986	984	824	298	304	495	335	2.823	2.449	158488	160173	
60 JAAR	692	642	199	169	184	148	67	73	86	50	536	440	31833	32792	
61 JAAR	643	588	198	174	170	169	70	70	63	34	501	447	31568	32698	
62 JAAR	575	587	170	142	134	161	51	53	53	46	408	402	31536	33416	
63 JAAR	522	581	180	162	137	149	42	54	47	43	406	408	31477	33208	
64 JAAR	579	611	139	145	127	148	54	44	45	43	365	380	31938	34513	
60-64 JAAR	3.011	3.009	886	792	752	775	284	294	294	216	2.216	2.077	158352	166627	
65 JAAR	579	633	152	130	164	125	58	49	52	28	426	332	31500	34368	
66 JAAR	514	609	146	136	112	134	38	48	55	30	351	348	30778	34252	
67 JAAR	442	573	112	121	128	95	37	41	32	25	309	282	28214	31975	
68 JAAR	447	523	105	146	92	103	43	36	27	20	267	305	27103	31113	
69 JAAR	392	525	107	103	95	98	22	41	27	24	251	266	25886	29911	
65-69 JAAR	2.374	2.863	622	636	591	555	198	215	193	127	1.604	1.533	143481	161619	
70 JAAR	389	590	116	152	95	137	30	54	31	24	272	367	24982	30316	
71 JAAR	329	528	90	126	83	116	30	51	15	16	218	309	24568	29776	
72 JAAR	303	539	90	125	93	101	24	33	14	19	221	278	23352	29013	
73 JAAR	355	562	76	159	72	110	21	39	15	21	184	329	22326	28575	
74 JAAR	294	542	64	124	63	129	36	37	13	16	176	306	20228	26822	
70-74 JAAR	1.670	2.761	436	686	406	593	141	214	88	96	1.071	1.589	115456	144502	
75 JAAR	309	602	91	153	71	108	20	34	10	10	192	305	19265	26427	
76 JAAR	318	643	84	155	62	124	28	38	15	7	189	324	18094	25458	
77 JAAR	232	480	62	140	51	88	20	24	12	7	145	259	13170	18917	
78 JAAR	143	351	44	97	36	67	12	21	9	3	101	188	8203	12942	
79 JAAR	134	371	37	126	43	84	17	27	3	4	100	241	7551	12447	
75-79 JAAR	1.136	2.447	318	671	263	471	97	144	49	31	727	1.317	66283	96191	
80 JAAR	177	444	57	144	38	80	8	23	3	10	106	257	8113	13453	
81 JAAR	212	546	74	166	43	96	12	29	5	8	134	299	8997	15431	
82 JAAR	247	596	67	206	53	140	13	32	2	6	135	384	9052	16865	
83 JAAR	212	623	82	219	39	140	12	37	1	7	134	403	7947	15868	
84 JAAR	208	625	60	182	65	110	17	32	1	5	143	329	6949	14265	
80-84 JAAR	1.056	2.834	340	917	238	566	62	153	12	36	652	1.672	41058	75882	
85 JAAR	193	578	68	156	39	113	8	25	2	4	117	298	5562	12341	
86 JAAR	171	526	58	173	51	100	14	32	2	6	125	311	4806	11061	
87 JAAR	145	468	53	168	34	114	10	29	2	2	99	313	3852	9527	
88 JAAR	111	451	50	151	26	97	6	22	1	6	83	276	3073	8264	
89 JAAR	97	371	40	129	26	72	3	20	-	1	69	222	2479	6871	
85-89 JAAR	717	2.394	269	777	176	496	41	128	7	19	493	1.420	19772	48064	
90 JAAR	82	312	37	88	22	72	7	15	-	2	66	177	1831	5472	
91 JAAR	64	235	29	94	14	54	5	8	3	2	51	158	1416	4489	
92 JAAR	52	202	27	71	18	30	6	11	-	3	51	115	1057	3528	
93 JAAR	40	159	14	44	5	29	1	9	-	1	20	83	734	2511	
94 JAAR	25	106	8	38	8	17	1	11	-	3	17	69	477	1894	
90-94 JAAR	263	1.014	115	335	67	202	20	54	3	11	205	602	5515	17894	
95 JAAR	22	69	9	29	6	18	-	3	-	-	15	50	336	1356	
96 JAAR	11	44	4	14	1	9	-	5	-	1	5	29	210	873	
97 JAAR	16	35	3	17	1	4	-	5	-	-	4	26	165	574	
98 JAAR	5	18	3	13	1	1	1	-	1	-	6	14	73	381	
99 JAAR	2	13	-	6	-	1	-	1	-	1	-	9	59	240	
95-99 JAAR	56	179	19	79	9	33	1	14	1	2	30	128	843	3424	
100 JAAR EN OUDER	-	4	-	4	2	6	-	1	-	-	2	11	66	361	
TOTAAL	126.960	130.048	55.450	55.951	41.951	41.574	10.758	10.779	16.189	14.112	124.348	122.416	2910715	2988109	



N.I.S. LOOP VAN DE BEVOLKING IN 1996		TABEL 83.04 A								BLZ. 2.-		GEWEST: O3 WAALS GEWEST			
LEEFTIJD		MIGRANTEN BINNEN DE GEMEENTE		VERANDERING VAN GEMEENTE BINNEN HET ARROND.		VERANDERING VAN ARROND. BINNEN HET GEWEST		VERANDERING VAN GEWEST BINNEN HET RIJK		BUITEN- LANDSE MIGRATIES OF ONBEKEND		TOTALE MIGRATIES (BUITEN DE GEMEENTE)		TOTALE BEVOLKING	
		MANNEN	VROUWEN	MANNEN	VROUWEN	MANNEN	VROUWEN	MANNEN	VROUWEN	MANNEN	VROUWEN	MANNEN	VROUWEN	MANNEN	VROUWEN
50 JAAR		610	595	317	231	244	191	100	72	107	76	768	570	23811	23737
51 JAAR		462	422	225	206	158	156	73	67	79	56	535	485	17903	18287
52 JAAR		466	406	201	187	164	139	79	66	64	51	508	443	17852	18057
53 JAAR		370	383	190	160	156	147	74	51	88	44	508	402	16595	16999
54 JAAR		359	319	149	131	118	116	58	48	54	36	379	331	14643	15031
50-54 JAAR		2.267	2.125	1.082	915	840	749	384	304	392	263	2.698	2.231	90804	92111
55 JAAR		303	304	136	129	117	89	53	59	55	39	361	316	13700	14233
56 JAAR		360	350	153	138	103	96	66	51	51	37	373	322	15388	16014
57 JAAR		341	357	143	155	129	127	63	58	52	34	387	374	16321	17537
58 JAAR		309	343	152	135	128	111	56	65	48	30	384	341	16401	17897
59 JAAR		281	350	148	132	100	111	54	59	37	32	339	334	15801	16808
55-59 JAAR		1.594	1.704	732	689	577	534	292	292	243	172	1.844	1.687	77611	82489
60 JAAR		338	355	129	109	136	110	65	65	37	32	367	316	15347	16845
61 JAAR		303	379	139	119	103	100	73	62	46	29	361	310	15101	16886
62 JAAR		312	370	128	130	98	96	56	45	43	31	325	302	15709	17542
63 JAAR		269	325	114	129	79	102	47	29	42	25	282	285	15737	17616
64 JAAR		296	328	108	116	79	96	37	45	23	21	247	278	16525	18934
60-64 JAAR		1.518	1.757	618	603	495	504	278	246	191	138	1.582	1.491	78419	87823
65 JAAR		338	332	120	121	80	97	55	51	34	25	289	294	16702	19490
66 JAAR		280	318	105	98	102	84	50	39	35	18	292	239	16523	19523
67 JAAR		228	295	97	105	69	95	34	25	15	18	215	243	15482	18671
68 JAAR		221	326	70	118	74	87	30	34	16	31	190	270	14959	18835
69 JAAR		215	295	79	113	60	84	24	25	19	16	182	238	14586	18423
65-69 JAAR		1.282	1.566	471	555	385	447	193	174	119	108	1.168	1.284	78252	94942
70 JAAR		212	290	102	113	81	76	23	41	21	17	227	247	14275	18452
71 JAAR		221	308	61	99	69	89	33	35	17	12	180	235	13956	18839
72 JAAR		136	327	63	108	69	91	22	39	19	24	173	262	13289	18256
73 JAAR		169	342	67	126	58	83	19	32	14	23	158	264	12449	17646
74 JAAR		162	325	51	108	46	100	15	32	12	17	124	257	11775	17414
70-74 JAAR		900	1.592	344	554	323	439	112	179	83	93	862	1.265	65744	90607
75 JAAR		145	318	55	131	46	78	17	28	20	17	138	254	11249	17421
76 JAAR		134	321	61	128	35	96	23	41	13	23	132	288	10396	16725
77 JAAR		81	266	44	92	28	66	13	25	13	13	98	196	6946	11854
78 JAAR		74	197	32	77	20	65	5	17	4	9	61	168	4524	8129
79 JAAR		66	186	27	82	19	68	10	20	6	8	62	178	4036	7607
75-79 JAAR		500	1.288	219	510	148	373	68	131	56	70	491	1.084	37151	61736
80 JAAR		70	168	28	83	22	60	8	28	6	11	64	182	4227	7871
81 JAAR		81	258	36	114	24	79	17	28	5	9	82	230	4429	9066
82 JAAR		89	292	50	139	46	106	20	43	8	19	124	307	4709	10266
83 JAAR		92	303	38	123	26	95	19	47	11	25	94	290	4102	9209
84 JAAR		72	290	26	149	27	101	16	49	7	13	76	312	3426	8551
80-84 JAAR		404	1.311	178	608	145	441	80	195	37	77	440	1.321	20893	44963
85 JAAR		66	245	29	119	28	87	12	36	6	14	75	256	2640	7224
86 JAAR		63	282	30	109	33	92	16	39	7	17	86	257	2297	6570
87 JAAR		54	229	23	139	27	85	10	37	1	18	61	279	1775	5745
88 JAAR		52	202	30	102	18	76	9	30	4	11	61	219	1413	5045
89 JAAR		27	184	18	74	14	68	8	33	2	6	42	181	1094	4246
85-89 JAAR		262	1.142	130	543	120	408	55	175	20	66	325	1.192	9219	28830
90 JAAR		37	135	10	60	8	51	6	20	3	6	27	137	875	3342
91 JAAR		27	117	16	50	14	35	1	16	-	11	31	112	660	2566
92 JAAR		24	88	4	49	8	29	2	13	1	7	15	98	453	2075
93 JAAR		21	60	2	24	4	23	8	13	-	6	14	66	357	1553
94 JAAR		10	42	5	28	5	10	4	4	1	-	15	42	227	1094
90-94 JAAR		119	442	37	211	39	148	21	66	5	30	102	455	2572	10630
95 JAAR		6	31	2	22	2	12	-	7	2	2	6	43	151	871
96 JAAR		2	27	3	6	1	3	-	1	-	3	4	13	90	540
97 JAAR		3	19	3	8	-	2	1	2	-	1	4	13	57	321
98 JAAR		1	6	-	-	1	1	-	3	-	2	1	6	40	212
99 JAAR		1	8	-	2	1	-	1	1	-	1	2	4	25	161
95-99 JAAR		13	91	8	38	5	18	2	14	2	9	17	79	363	2105
100 JAAR EN OUDER		-	1	-	4	1	2	-	-	-	1	7	27	27	214
TOTAAL		77.893	78.872	40.893	41.274	28.807	28.682	10.152	10.192	10.317	9.559	90.169	89.707	1609474	1711331

N.I.S. LOOP VAN DE BEVOLKING IN 1996		TABEL 83.04 A										BLZ. 1.-		GEWEST: O4	
LEEFTIJD		MIGRANTEN BINNEN DE GEMEENTE		VERANDERING VAN GEMEENTE BINNEN HET ARROND.		VERANDERING VAN ARROND. BINNEN HET GEWEST		VERANDERING VAN GEWEST BINNEN HET RIJK		BUITEN- LANDSE MIGRATIES OF ONBEKEND		TOTALE MIGRATIES (BUITEN DE GEMEENTE)		TOTALE BEVOLKING	
		MANNEN	VROUWEN	MANNEN	VROUWEN	MANNEN	VROUWEN	MANNEN	VROUWEN	MANNEN	VROUWEN	MANNEN	VROUWEN	MANNEN	VROUWEN
0 JAAR		-	-	8	11	-	2	2	-	11	5	21	18	427	396
1 JAAR		21	15	11	15	2	-	1	2	17	9	31	26	461	406
2 JAAR		25	29	17	15	-	-	1	2	10	22	28	39	443	437
3 JAAR		17	17	8	6	2	1	2	1	10	11	22	19	456	408
4 JAAR		33	19	10	10	1	-	1	1	16	10	28	21	476	455
0- 4 JAAR		96	80	54	57	5	3	7	6	64	57	130	123	2263	2102
5 JAAR		23	22	10	9	1	1	2	4	15	12	28	26	490	486
6 JAAR		18	16	7	10	-	-	3	1	10	10	20	21	466	462
7 JAAR		20	19	9	11	-	-	1	1	9	11	19	23	480	476
8 JAAR		11	13	7	7	1	1	1	-	13	2	22	10	468	409
9 JAAR		12	16	9	3	-	-	-	1	7	8	16	12	441	430
5- 9 JAAR		84	86	42	40	2	2	7	7	54	43	105	92	2345	2263
10 JAAR		17	11	5	10	-	-	-	-	12	6	17	16	448	430
11 JAAR		16	17	4	3	-	-	1	-	6	7	11	10	414	425
12 JAAR		14	11	7	5	-	1	-	1	8	4	15	11	406	379
13 JAAR		10	16	8	3	-	-	1	-	3	5	12	8	435	407
14 JAAR		18	10	4	6	-	-	-	-	9	6	13	12	448	406
10-14 JAAR		75	65	28	27	-	1	2	1	38	28	68	57	2151	2047
15 JAAR		12	7	4	11	1	-	-	-	5	6	10	17	412	432
16 JAAR		10	12	5	3	1	-	-	-	4	5	10	8	393	438
17 JAAR		5	14	5	8	-	2	-	-	8	4	13	14	437	367
18 JAAR		4	15	5	10	-	-	-	-	7	7	12	17	354	370
19 JAAR		9	21	2	15	1	1	-	1	2	10	5	27	354	347
15-19 JAAR		40	69	21	47	3	3	-	1	26	32	50	83	1950	1954
20 JAAR		20	21	4	12	-	1	1	-	5	4	10	17	428	352
21 JAAR		13	26	11	27	3	-	-	1	4	11	18	39	354	343
22 JAAR		15	36	18	26	3	1	2	1	10	15	33	43	397	400
23 JAAR		28	42	31	34	2	-	1	1	10	11	44	46	430	383
24 JAAR		34	41	25	22	5	-	1	3	12	12	43	37	444	405
20-24 JAAR		110	166	89	121	13	2	5	6	41	53	148	182	2053	1883
25 JAAR		39	58	28	23	1	5	2	2	10	12	41	42	485	458
26 JAAR		47	33	23	32	-	3	1	2	15	13	39	50	485	465
27 JAAR		49	32	34	37	1	3	2	1	16	13	53	54	533	508
28 JAAR		63	43	35	17	3	2	-	2	14	14	52	35	591	498
29 JAAR		57	37	23	19	2	2	3	2	16	24	44	47	587	526
25-29 JAAR		255	203	143	128	7	15	8	9	71	76	229	228	2681	2455
30 JAAR		42	35	31	23	2	1	1	2	17	14	51	40	599	555
31 JAAR		48	39	25	15	-	-	4	-	17	23	46	38	614	550
32 JAAR		42	30	17	18	-	2	-	1	23	22	40	43	639	584
33 JAAR		38	27	21	11	2	-	1	1	23	17	47	29	664	595
34 JAAR		38	26	20	13	2	-	-	2	17	23	39	38	590	551
30-34 JAAR		208	157	114	80	6	3	6	6	97	99	223	188	3106	2835
35 JAAR		29	25	11	18	-	1	-	4	21	22	32	45	613	588
36 JAAR		27	29	16	12	1	-	1	-	16	13	34	25	614	579
37 JAAR		22	25	8	9	2	1	-	-	8	16	18	26	602	587
38 JAAR		22	27	11	10	1	1	1	-	13	8	26	19	576	562
39 JAAR		26	16	10	6	1	-	2	2	11	11	24	19	550	510
35-39 JAAR		126	122	56	55	5	3	4	6	69	70	134	134	2955	2826
40 JAAR		20	16	6	5	-	2	1	1	14	11	21	19	544	496
41 JAAR		18	14	6	4	-	1	2	-	12	6	20	11	534	505
42 JAAR		15	9	10	6	1	1	1	1	9	11	21	19	524	490
43 JAAR		14	8	6	5	-	1	1	-	12	5	19	11	481	460
44 JAAR		22	10	7	6	-	-	1	-	11	8	19	14	497	454
40-44 JAAR		89	57	35	26	1	5	6	2	58	41	100	74	2580	2405
45 JAAR		16	7	2	7	-	-	3	-	7	8	12	15	447	414
46 JAAR		9	7	3	2	1	-	-	1	7	8	11	11	487	465
47 JAAR		11	3	2	4	-	-	3	-	7	11	12	15	441	435
48 JAAR		15	4	5	3	1	-	1	2	9	7	16	12	472	421
49 JAAR		9	7	7	5	1	-	-	2	13	2	21	9	422	403
45-49 JAAR		60	28	19	21	3	-	7	5	43	36	72	62	2269	2138

N.I.S. LOOP VAN DE BEVOLKING IN 1996	TABEL 83.04 A		BLZ. 2.-								GEWEST: O4					
	IMMIGRATIES NAAR GESLACHT, LEEFTIJD EN MIGRATIENIVEAU														DUITSTALIGE GEMEENSCHAP	
	LEEFTIJD	MIGRANTEN BINNEN DE GEMEENTE		VERANDERING VAN GEMEENTE BINNEN HET ARROND.		VERANDERING VAN ARROND. BINNEN HET GEWEST		VERANDERING VAN GEWEST BINNEN HET RIJK		BUITEN- LANDSE MIGRATIES OF ONBEKEND		TOTALE MIGRATIES (BUITEN DE GEMEENTE)		TOTALE BEVOLKING		
MANNEN		VROUWEN	MANNEN	VROUWEN	MANNEN	VROUWEN	MANNEN	VROUWEN	MANNEN	VROUWEN	MANNEN	VROUWEN	MANNEN	VROUWEN		
50 JAAR	9	7	3	2	-	-	3	1	6	6	12	9	410	401		
51 JAAR	3	5	2	5	-	-	-	1	4	3	6	9	284	308		
52 JAAR	1	5	2	2	-	-	-	-	3	5	5	7	349	368		
53 JAAR	5	2	2	4	1	-	-	-	7	3	10	7	362	381		
54 JAAR	11	9	-	1	-	1	2	-	6	5	8	7	479	446		
50-54 JAAR	29	28	9	14	1	1	5	2	26	22	41	39	1884	1904		
55 JAAR	6	12	2	4	-	-	-	-	4	5	6	9	462	453		
56 JAAR	4	6	6	-	1	1	-	1	2	2	9	4	375	426		
57 JAAR	10	5	4	3	1	-	1	1	2	2	8	6	446	429		
58 JAAR	4	7	3	2	-	-	-	1	5	6	8	9	427	415		
59 JAAR	4	4	2	2	-	-	-	1	-	4	2	7	397	385		
55-59 JAAR	28	34	17	11	2	1	1	4	13	19	33	35	2107	2108		
60 JAAR	9	5	3	2	2	1	2	1	3	3	10	7	422	395		
61 JAAR	6	6	6	1	-	-	1	-	4	4	11	5	480	385		
62 JAAR	3	9	3	3	1	2	2	1	5	3	11	9	370	429		
63 JAAR	4	4	1	-	-	-	-	-	5	2	6	2	398	362		
64 JAAR	4	5	1	-	-	-	-	-	1	2	2	2	370	408		
60-64 JAAR	26	29	14	6	3	3	5	2	18	14	40	25	2040	1979		
65 JAAR	5	1	1	-	1	-	-	-	2	-	4	-	355	346		
66 JAAR	6	6	2	2	-	-	-	-	3	-	5	2	379	368		
67 JAAR	4	5	2	2	-	-	-	1	1	1	3	4	333	399		
68 JAAR	4	3	1	4	-	-	-	-	3	1	4	5	312	368		
69 JAAR	3	5	-	2	1	-	1	-	2	1	4	3	316	353		
65-69 JAAR	22	20	6	10	2	-	1	1	11	3	20	14	1695	1834		
70 JAAR	3	7	-	2	-	-	-	-	4	-	4	2	293	357		
71 JAAR	4	3	-	-	-	1	-	-	-	2	-	3	290	369		
72 JAAR	3	4	-	1	-	-	-	1	1	1	1	3	218	349		
73 JAAR	4	7	1	-	-	-	-	-	-	-	1	-	210	366		
74 JAAR	2	4	3	-	-	1	-	-	3	3	6	4	258	343		
70-74 JAAR	16	25	4	3	-	2	-	1	8	6	12	12	1269	1784		
75 JAAR	1	6	-	2	-	-	-	-	1	3	1	5	197	300		
76 JAAR	5	3	2	3	-	-	-	-	-	-	2	3	174	243		
77 JAAR	1	3	-	3	-	-	-	-	1	1	1	4	96	222		
78 JAAR	-	4	2	4	-	1	-	-	-	-	2	5	79	142		
79 JAAR	1	-	1	2	1	-	-	-	-	-	2	2	75	134		
75-79 JAAR	8	16	5	14	1	1	-	-	2	4	8	19	621	1041		
80 JAAR	-	1	3	2	-	-	1	-	-	-	4	2	87	143		
81 JAAR	-	1	-	2	-	-	-	-	1	1	1	3	72	192		
82 JAAR	1	2	1	2	-	1	-	-	1	2	2	5	79	211		
83 JAAR	1	3	2	2	-	1	-	-	-	1	2	4	58	188		
84 JAAR	-	11	-	1	-	2	-	-	1	-	1	3	66	153		
80-84 JAAR	2	18	6	9	-	4	1	-	3	4	10	17	362	887		
85 JAAR	-	1	1	-	2	-	-	-	-	-	3	-	54	116		
86 JAAR	1	3	3	1	-	-	-	-	-	2	3	3	40	131		
87 JAAR	1	3	1	4	-	1	-	-	-	-	1	5	36	103		
88 JAAR	-	5	1	3	-	-	-	-	-	1	1	4	24	92		
89 JAAR	1	2	-	-	-	-	-	-	-	-	-	-	29	65		
85-89 JAAR	3	14	6	8	2	1	-	-	-	3	8	12	183	507		
90 JAAR	-	1	-	-	-	-	-	-	1	-	1	-	16	38		
91 JAAR	-	3	-	-	-	-	-	-	-	-	-	-	13	34		
92 JAAR	-	2	-	-	-	-	-	-	-	1	-	1	7	31		
93 JAAR	-	-	-	1	-	-	-	-	-	-	-	1	6	26		
94 JAAR	-	1	-	1	-	-	-	-	-	-	-	1	2	33		
90-94 JAAR	-	7	-	2	-	-	-	-	1	1	1	3	44	162		
95 JAAR	-	-	-	-	-	-	-	-	-	-	-	-	3	6		
96 JAAR	-	1	-	-	-	-	-	-	-	-	-	-	1	11		
97 JAAR	-	-	-	-	-	-	-	-	-	-	-	-	1	2		
98 JAAR	-	-	-	-	-	-	-	-	-	-	-	-	1	1		
99 JAAR	-	-	-	-	-	-	-	-	-	-	-	-	-	1	1	
95-99 JAAR	-	1	-	-	-	-	-	-	-	-	-	-	6	21		
100 JAAR EN OUDER	-	-	-	-	-	-	-	-	-	-	-	-	-	4	4	
TOTAAL	1.277	1.225	668	679	56	50	65	59	643	611	1.432	1.399	34564	35139		





N.I.S. LOOP VAN DE BEVOLKING IN 1996	TABEL 83.04 B		BLZ. 2.-								HET RIJK			
	EMIGRATIES NAAR GESLACHT, LEEFTIJD EN MIGRATIENIVEAU													
	(NB - INCLUSIEF NIET OPNIEUW INGESCHREVEN AMBTSHALVE GESCHRAPTE PERSONEN)													
LEEFTIJD	MIGRANTEN BINNEN DE GEMEENTE		VERANDERING VAN GEMEENTE BINNEN HET ARROND.		VERANDERING VAN ARROND. BINNEN HET GEWEST		VERANDERING VAN GEWEST BINNEN HET RIJK		BUITEN- LANDSE MIGRATIES OF ONBEKEND		TOTALE MIGRATIES (BUITEN DE GEMEENTE)		TOTALE BEVOLKING	
	MANNEN	VROUWEN	MANNEN	VROUWEN	MANNEN	VROUWEN	MANNEN	VROUWEN	MANNEN	VROUWEN	MANNEN	VROUWEN	MANNEN	VROUWEN
50 JAAR	1.792	1.623	920	727	542	418	296	222	358	210	2.116	1.577	71361	69517
51 JAAR	1.512	1.340	702	602	422	374	213	210	295	227	1.632	1.413	59897	59497
52 JAAR	1.471	1.324	670	622	428	364	218	199	322	204	1.638	1.389	59744	59388
53 JAAR	1.273	1.246	656	530	393	370	212	157	285	175	1.546	1.232	56646	56509
54 JAAR	1.120	1.013	511	437	308	292	191	162	227	160	1.237	1.051	49851	49718
50-54 JAAR	7.168	6.546	3.459	2.918	2.093	1.818	1.130	950	1.487	976	8.169	6.662	297499	294629
55 JAAR	1.031	988	454	409	300	230	158	158	239	129	1.151	926	45384	46001
56 JAAR	1.136	1.124	501	426	307	268	165	152	210	133	1.183	979	50427	51474
57 JAAR	1.076	1.153	471	466	332	308	165	162	199	127	1.167	1.063	53970	56482
58 JAAR	1.116	1.178	482	432	313	274	160	192	153	129	1.108	1.027	55062	57287
59 JAAR	1.041	1.146	449	410	309	278	149	136	141	108	1.048	932	53196	54915
55-59 JAAR	5.400	5.589	2.357	2.143	1.561	1.358	797	800	942	626	5.657	4.927	258039	266159
60 JAAR	1.167	1.134	428	387	320	258	173	176	187	146	1.108	967	51451	54336
61 JAAR	1.080	1.089	437	389	273	269	178	156	154	113	1.042	927	50778	54294
62 JAAR	1.007	1.080	395	347	232	257	127	131	145	105	899	840	51501	55588
63 JAAR	902	1.010	374	372	216	251	117	124	140	108	847	855	51294	55557
64 JAAR	989	1.040	330	340	206	244	113	124	131	114	780	822	52742	58434
60-64 JAAR	5.145	5.353	1.964	1.835	1.247	1.279	708	711	757	586	4.676	4.411	257766	278209
65 JAAR	1.025	1.087	362	331	244	222	156	133	213	90	975	776	52348	58867
66 JAAR	904	1.055	336	316	214	218	120	123	161	83	831	740	51423	59212
67 JAAR	749	979	278	293	197	190	101	107	102	66	678	656	47585	55660
68 JAAR	761	941	234	334	166	190	98	104	80	66	578	694	45843	54926
69 JAAR	677	914	241	292	155	182	61	109	72	72	529	655	44080	53319
65-69 JAAR	4.116	4.976	1.451	1.566	976	1.002	536	576	628	377	3.591	3.521	241279	281984
70 JAAR	674	974	258	328	176	213	84	141	67	61	585	743	42899	53871
71 JAAR	618	915	190	288	152	205	86	118	64	75	492	686	42103	53774
72 JAAR	491	974	204	290	162	192	74	101	60	36	500	619	40180	52499
73 JAAR	576	1.006	180	357	130	193	64	113	37	39	411	702	38144	51580
74 JAAR	508	970	151	298	109	229	70	100	41	61	371	688	35249	49469
70-74 JAAR	2.867	4.839	983	1.561	729	1.032	378	573	269	272	2.359	3.438	198575	261193
75 JAAR	503	1.031	192	352	117	186	59	99	39	45	407	682	33883	49120
76 JAAR	507	1.070	171	356	97	220	68	110	29	44	365	730	31552	47567
77 JAAR	351	818	132	276	79	154	42	75	24	24	277	529	22359	34525
78 JAAR	235	597	97	214	56	132	23	64	17	22	193	432	14104	23813
79 JAAR	220	625	86	255	62	152	33	70	15	21	196	498	12892	22694
75-79 JAAR	1.816	4.141	678	1.453	411	844	225	418	124	156	1.438	2.871	114790	177719
80 JAAR	266	678	102	282	60	140	18	66	15	20	195	508	13620	24103
81 JAAR	314	889	130	341	67	175	41	84	15	20	253	620	14923	27705
82 JAAR	361	977	142	444	99	246	45	105	13	21	299	816	15379	30788
83 JAAR	334	1.031	138	416	65	235	39	111	10	23	252	785	13459	28448
84 JAAR	303	1.013	111	404	92	211	41	110	2	26	246	751	11568	25956
80-84 JAAR	1.578	4.588	623	1.887	383	1.007	184	476	55	110	1.245	3.480	68949	137000
85 JAAR	280	914	119	354	67	200	29	96	8	18	223	668	9209	22309
86 JAAR	255	887	107	360	84	192	42	101	4	22	237	675	7954	20241
87 JAAR	219	777	91	385	61	199	23	92	7	14	182	690	6298	17434
88 JAAR	183	719	93	306	44	173	17	79	4	11	158	569	5075	15235
89 JAAR	136	618	70	260	40	140	19	67	6	8	135	475	4040	12751
85-89 JAAR	1.073	3.915	480	1.665	296	904	130	435	29	73	935	3.077	32576	87970
90 JAAR	126	492	55	178	30	123	17	54	2	10	104	365	3039	10171
91 JAAR	98	394	55	192	28	89	6	36	2	8	91	325	2341	8180
92 JAAR	79	317	37	149	26	59	10	35	4	9	77	252	1724	6482
93 JAAR	67	240	23	94	9	52	9	30	-	4	41	180	1224	4743
94 JAAR	37	166	19	97	13	27	9	22	-	4	41	150	812	3543
90-94 JAAR	407	1.609	189	710	106	350	51	177	8	35	354	1.272	9140	33119
95 JAAR	29	113	15	65	8	30	1	16	1	3	25	114	562	2636
96 JAAR	15	81	9	28	2	12	-	13	-	3	11	56	347	1675
97 JAAR	20	64	6	35	1	6	1	10	-	1	8	52	253	1077
98 JAAR	7	30	4	20	2	2	1	3	-	1	7	26	138	725
99 JAAR	4	21	-	10	1	1	2	2	1	1	4	14	94	468
95-99 JAAR	75	309	34	158	14	51	5	44	2	9	55	262	1394	6581
100 JAAR EN OUDER	-	7	2	12	3	8	-	1	4	5	9	26	112	705
TOTAAL	229.611	233.918	121.852	122.293	70.758	70.256	32.267	32.147	32.291	25.576	257.168	250.272	4971780	5198446

N.I.S. LOOP VAN DE BEVOLKING IN 1996	TABEL 83.04 B		BLZ. 1.-								GEWEST: 01			
	EMIGRATIES NAAR GESLACHT, LEEFTIJD EN MIGRATIENIVEAU													
	(NB - INCLUSIEF NIET OPNIEUW INGESCHREVEN AMBTSHALVE GESCHRAPTE PERSONEN)													
LEEFTIJD	MIGRANTEN BINNEN DE GEMEENTE		VERANDERING VAN GEMEENTE BINNEN HET ARROND.		VERANDERING VAN ARROND. BINNEN HET GEWEST		VERANDERING VAN GEWEST BINNEN HET RIJK		BUITEN- LANDSE MIGRATIES OF ONBEKEND		TOTALE MIGRATIES (BUITEN DE GEMEENTE)		TOTALE BEVOLKING	
	MANNEN	VROUWEN	MANNEN	VROUWEN	MANNEN	VROUWEN	MANNEN	VROUWEN	MANNEN	VROUWEN	MANNEN	VROUWEN	MANNEN	VROUWEN
0 JAAR	-	-	247	218	-	-	190	178	32	29	469	425	6359	6229
1 JAAR	634	595	551	500	-	-	368	356	81	77	1.000	933	6289	5972
2 JAAR	582	549	493	434	-	-	351	301	96	88	940	823	6240	5664
3 JAAR	500	495	436	387	-	-	291	292	91	92	818	771	5969	5627
4 JAAR	521	501	377	342	-	-	247	256	79	74	703	672	5996	5756
0- 4 JAAR	2.237	2.140	2.104	1.881	-	-	1.447	1.383	379	360	3.930	3.624	30853	29248
5 JAAR	467	418	354	344	-	-	253	244	79	69	686	657	5869	5646
6 JAAR	431	374	332	301	-	-	223	220	85	85	640	606	5863	5544
7 JAAR	391	380	290	301	-	-	165	186	70	80	525	567	5591	5483
8 JAAR	354	286	248	252	-	-	166	153	58	80	472	485	5586	5292
9 JAAR	303	325	228	222	-	-	165	136	77	62	470	420	5454	5245
5- 9 JAAR	1.946	1.783	1.452	1.420	-	-	972	939	369	376	2.793	2.735	28363	27210
10 JAAR	278	286	233	219	-	-	154	113	68	56	455	388	5301	5005
11 JAAR	295	253	197	172	-	-	125	135	59	45	381	352	5251	4808
12 JAAR	256	263	229	168	-	-	121	130	58	57	408	355	5238	5060
13 JAAR	229	254	171	170	-	-	123	104	61	56	355	330	5130	4971
14 JAAR	265	230	221	173	-	-	125	109	52	45	398	327	5281	5060
10-14 JAAR	1.323	1.286	1.051	902	-	-	648	591	298	259	1.997	1.752	26201	24904
15 JAAR	227	250	187	185	-	-	133	109	70	55	390	349	5459	5201
16 JAAR	238	232	185	190	-	-	97	102	53	39	335	331	5399	5350
17 JAAR	231	229	165	206	-	-	93	96	50	44	308	346	5397	5154
18 JAAR	249	312	214	376	-	-	117	156	46	58	377	590	5271	5516
19 JAAR	310	398	288	475	-	-	130	157	61	68	479	700	5422	5601
15-19 JAAR	1.255	1.421	1.039	1.432	-	-	570	620	280	264	1.889	2.316	26948	26822
20 JAAR	370	443	379	573	-	-	149	188	74	83	602	844	5549	5825
21 JAAR	412	517	410	627	-	-	172	249	90	122	672	998	5746	5992
22 JAAR	471	626	546	668	-	-	198	263	114	147	858	1.078	6048	6315
23 JAAR	564	657	679	871	-	-	265	348	153	162	1.097	1.381	6632	7088
24 JAAR	681	749	776	1.017	-	-	328	405	206	207	1.310	1.629	7277	7752
20-24 JAAR	2.498	2.992	2.790	3.756	-	-	1.112	1.453	637	721	4.539	5.930	31252	32972
25 JAAR	696	765	1.018	1.073	-	-	407	459	233	232	1.658	1.764	7876	8207
26 JAAR	742	778	1.121	1.015	-	-	422	533	248	247	1.791	1.795	8215	8201
27 JAAR	731	745	1.022	970	-	-	468	473	289	255	1.779	1.698	8296	8316
28 JAAR	758	672	979	890	-	-	519	499	297	246	1.795	1.635	8293	8082
29 JAAR	719	628	917	794	-	-	503	464	291	266	1.711	1.524	8300	7980
25-29 JAAR	3.646	3.588	5.057	4.742	-	-	2.319	2.428	1.358	1.246	8.734	8.416	40980	40786
30 JAAR	719	599	915	756	-	-	487	465	309	235	1.711	1.456	8418	8030
31 JAAR	680	563	846	699	-	-	435	425	286	221	1.567	1.345	8538	8068
32 JAAR	639	542	790	681	-	-	469	418	304	255	1.563	1.354	8406	7999
33 JAAR	620	492	675	552	-	-	398	372	278	205	1.351	1.129	7999	7642
34 JAAR	538	480	635	524	-	-	368	312	281	173	1.284	1.009	7659	7372
30-34 JAAR	3.196	2.676	3.861	3.212	-	-	2.157	1.992	1.458	1.089	7.476	6.293	41020	39111
35 JAAR	472	454	584	442	-	-	350	318	232	168	1.166	928	7401	7308
36 JAAR	561	375	572	425	-	-	339	267	236	181	1.147	873	7463	7383
37 JAAR	446	457	442	370	-	-	299	231	214	111	955	712	7184	7094
38 JAAR	440	374	421	339	-	-	263	236	205	124	889	699	6877	6984
39 JAAR	395	333	385	299	-	-	238	201	179	128	802	628	6670	6769
35-39 JAAR	2.314	1.993	2.404	1.875	-	-	1.489	1.253	1.066	712	4.959	3.840	35595	35538
40 JAAR	402	353	409	315	-	-	213	173	173	97	795	585	6591	6763
41 JAAR	360	281	324	248	-	-	192	170	173	104	689	522	6505	6690
42 JAAR	345	310	381	260	-	-	177	130	171	94	729	484	6325	6472
43 JAAR	297	285	297	245	-	-	170	129	147	99	614	473	6298	6432
44 JAAR	318	268	311	228	-	-	171	126	151	79	633	433	6341	6416
40-44 JAAR	1.722	1.497	1.722	1.296	-	-	923	728	815	473	3.460	2.497	32060	32773
45 JAAR	264	235	276	243	-	-	142	111	122	84	540	438	5969	6137
46 JAAR	270	244	284	215	-	-	155	126	135	82	574	423	5988	6331
47 JAAR	255	215	244	210	-	-	137	119	116	64	497	393	5822	6084
48 JAAR	205	210	235	213	-	-	103	90	145	77	483	380	5937	6169
49 JAAR	219	198	209	163	-	-	152	97	126	74	487	334	5890	6254
45-49 JAAR	1.213	1.102	1.248	1.044	-	-	689	543	644	381	2.581	1.968	29606	30975

N.I.S. LOOP VAN DE BEVOLKING  IN 1996	TABEL 83.04 B										BLZ. 2.-		GEWEST: 01	
	EMIGRATIES NAAR GESLACHT, LEEFTIJD EN MIGRATIENIVEAU													
	(NB - INCLUSIEF NIET OPNIEUW INGESCHREVEN AMBTSHALVE GESCHRAPTE PERSONEN)													
LEEFTIJD	MIGRANTEN BINNEN DE GEMEENTE		VERANDERING VAN GEMEENTE BINNEN HET ARROND.		VERANDERING VAN ARROND. BINNEN HET GEWEST		VERANDERING VAN GEWEST BINNEN HET RIJK		BUITEN- LANDSE MIGRATIES OF ONBEKEND		TOTALE MIGRATIES (BUITEN DE GEMEENTE)		TOTALE BEVOLKING	
	MANNEN	VROUWEN	MANNEN	VROUWEN	MANNEN	VROUWEN	MANNEN	VROUWEN	MANNEN	VROUWEN	MANNEN	VROUWEN	MANNEN	VROUWEN
50 JAAR	204	191	195	164	-	-	128	105	95	72	418	341	5897	6107
51 JAAR	192	153	148	146	-	-	96	94	95	56	339	296	5050	5359
52 JAAR	185	187	162	164	-	-	112	100	94	59	368	323	5213	5618
53 JAAR	167	157	172	135	-	-	99	83	82	51	353	269	4979	5295
54 JAAR	133	125	131	107	-	-	87	67	82	42	300	216	4519	4725
50-54 JAAR	881	813	808	716	-	-	522	449	448	280	1.778	1.445	25658	27104
55 JAAR	147	125	116	88	-	-	74	85	64	42	254	215	3964	4210
56 JAAR	158	139	136	93	-	-	82	65	70	37	288	195	4534	4808
57 JAAR	132	141	107	97	-	-	94	83	57	47	258	227	4533	4950
58 JAAR	162	138	120	96	-	-	67	84	45	37	232	217	4515	4794
59 JAAR	132	122	100	94	-	-	76	72	44	36	220	202	4394	4735
55-59 JAAR	731	665	579	468	-	-	393	389	280	199	1.252	1.056	21940	23497
60 JAAR	137	137	100	109	-	-	86	100	62	42	248	251	4271	4699
61 JAAR	134	122	100	96	-	-	95	98	45	36	240	230	4109	4710
62 JAAR	120	123	97	75	-	-	69	71	42	34	208	180	4256	4630
63 JAAR	111	104	80	81	-	-	66	65	36	31	182	177	4080	4733
64 JAAR	114	101	83	79	-	-	62	49	31	28	176	156	4279	4987
60-64 JAAR	616	587	460	440	-	-	378	383	216	171	1.054	994	20995	23759
65 JAAR	108	122	90	80	-	-	80	72	65	24	235	176	4146	5009
66 JAAR	110	128	85	82	-	-	55	62	50	28	190	172	4122	5437
67 JAAR	79	111	69	67	-	-	49	46	26	13	144	126	3889	5014
68 JAAR	93	92	59	70	-	-	44	39	27	20	130	129	3781	4978
69 JAAR	70	94	55	76	-	-	29	42	27	23	111	141	3608	4985
65-69 JAAR	460	547	358	375	-	-	257	261	195	108	810	744	19546	25423
70 JAAR	73	94	40	63	-	-	33	62	15	24	88	149	3642	5103
71 JAAR	68	79	39	63	-	-	44	57	21	21	104	141	3579	5159
72 JAAR	52	108	51	57	-	-	32	45	20	12	103	114	3539	5230
73 JAAR	52	102	37	72	-	-	29	53	18	10	84	135	3369	5359
74 JAAR	52	103	36	66	-	-	37	46	11	18	84	130	3246	5233
70-74 JAAR	297	486	203	321	-	-	175	263	85	85	463	669	17375	26084
75 JAAR	49	111	46	68	-	-	23	46	10	12	79	126	3369	5272
76 JAAR	55	106	26	73	-	-	35	57	5	21	66	151	3062	5384
77 JAAR	38	72	26	44	-	-	18	36	3	3	47	83	2243	3754
78 JAAR	18	49	21	40	-	-	13	29	6	7	40	76	1377	2742
79 JAAR	20	68	22	47	-	-	21	33	5	8	48	88	1305	2640
75-79 JAAR	180	406	141	272	-	-	110	201	29	51	280	524	11356	19792
80 JAAR	19	66	17	55	-	-	9	28	3	6	29	89	1280	2779
81 JAAR	21	85	20	61	-	-	16	38	3	3	39	102	1497	3208
82 JAAR	25	89	25	99	-	-	18	54	3	5	46	158	1618	3657
83 JAAR	30	105	18	74	-	-	13	58	2	1	33	133	1410	3371
84 JAAR	23	98	25	73	-	-	30	50	-	4	55	127	1193	3140
80-84 JAAR	118	443	105	362	-	-	86	228	11	19	202	609	6998	16155
85 JAAR	21	91	22	79	-	-	15	42	3	6	40	127	1007	2744
86 JAAR	21	79	19	78	-	-	21	56	1	7	41	141	851	2610
87 JAAR	20	80	15	78	-	-	8	45	1	2	24	125	671	2162
88 JAAR	20	66	13	53	-	-	8	38	2	7	23	98	589	1926
89 JAAR	12	63	12	57	-	-	6	37	1	4	19	98	467	1634
85-89 JAAR	94	379	81	345	-	-	58	218	8	26	147	589	3585	11076
90 JAAR	7	45	8	30	-	-	10	23	1	1	19	54	333	1357
91 JAAR	7	42	10	48	-	-	4	20	1	4	15	72	265	1125
92 JAAR	3	27	6	29	-	-	5	17	-	3	11	49	214	879
93 JAAR	6	21	7	26	-	-	8	10	-	3	15	39	133	679
94 JAAR	2	18	6	31	-	-	3	11	-	1	9	43	108	555
90-94 JAAR	25	153	37	164	-	-	30	81	2	12	69	257	1053	4595
95 JAAR	1	13	4	14	-	-	-	8	-	1	4	23	75	409
96 JAAR	2	10	2	8	-	-	-	6	-	2	2	16	47	262
97 JAAR	1	10	-	10	-	-	-	5	-	-	15	31	182	
98 JAAR	1	6	1	7	-	-	1	1	-	1	2	9	25	132
99 JAAR	1	-	-	2	-	-	-	1	-	-	3	10	67	
95-99 JAAR	6	39	7	41	-	-	1	21	-	4	8	66	188	1052
100 JAAR EN OUDER	-	2	2	4	-	-	-	-	2	3	4	7	19	130
TOTAAL	24.758	24.998	25.509	25.068	-	-	14.336	14.424	8.580	6.839	48.425	46.331	451591	499006

N.I.S. LOOP VAN DE BEVOLKING IN 1996		TABEL 83.04 B EMIGRATIES NAAR GESLACHT, LEEFTIJD EN MIGRATIENIVEAU (NB - INCLUSIEF NIET OPNIEUW INGESCHREVEN AMBTSHALVE GESCHRAPTE PERSONEN)								BLZ. 1.-		GEWEST: O2 VLAAMS GEWEST			
LEEFTIJD	MIGRANTEN BINNEN DE GEMEENTE		VERANDERING VAN GEMEENTE BINNEN HET ARROND.		VERANDERING VAN ARROND. BINNEN HET GEWEST		VERANDERING VAN GEWEST BINNEN HET RIJK		BUITEN- LANDSE MIGRATIES OF ONBEKEND		TOTALE MIGRATIES (BUITEN DE GEMEENTE)		TOTALE BEVOLKING		
	MANNEN	VROUWEN	MANNEN	VROUWEN	MANNEN	VROUWEN	MANNEN	VROUWEN	MANNEN	VROUWEN	MANNEN	VROUWEN	MANNEN	VROUWEN	
0 JAAR	-	-	587	502	410	386	73	68	69	62	1.139	1.018	32754	31543	
1 JAAR	2.929	2.723	1.259	1.146	850	809	170	154	170	141	2.449	2.250	33112	31654	
2 JAAR	2.672	2.580	1.189	1.097	723	723	153	161	169	168	2.234	2.149	33673	32044	
3 JAAR	2.422	2.445	1.037	943	733	659	166	166	180	147	2.116	1.915	35044	33970	
4 JAAR	2.277	2.127	893	889	596	551	153	135	174	147	1.816	1.722	36350	34863	
0- 4 JAAR	10.300	9.875	4.965	4.577	3.312	3.128	715	684	762	665	9.754	9.054	170933	164074	
5 JAAR	2.022	2.006	874	802	523	521	135	136	148	127	1.680	1.586	36969	35045	
6 JAAR	1.860	1.803	735	700	484	455	115	111	144	141	1.478	1.407	36497	34813	
7 JAAR	1.586	1.600	648	620	402	441	106	98	123	108	1.279	1.267	35396	33659	
8 JAAR	1.476	1.413	596	535	415	389	98	97	138	117	1.247	1.188	35009	33428	
9 JAAR	1.387	1.337	527	506	357	356	89	60	115	107	1.088	1.029	34661	32854	
5- 9 JAAR	8.331	8.159	3.380	3.163	2.181	2.162	543	502	668	600	6.772	6.427	178532	169799	
10 JAAR	1.302	1.160	502	494	332	347	116	70	87	88	1.037	999	34801	32737	
11 JAAR	1.183	1.166	485	450	314	312	89	83	91	105	979	950	33809	32280	
12 JAAR	1.209	1.162	460	457	343	332	81	80	85	89	969	958	34605	32954	
13 JAAR	1.151	1.147	459	448	291	273	75	76	71	87	896	884	35555	34092	
14 JAAR	1.151	1.112	439	442	315	285	69	95	71	101	894	923	36541	34495	
10-14 JAAR	5.996	5.747	2.345	2.291	1.595	1.549	430	404	405	470	4.775	4.714	175311	166558	
15 JAAR	1.145	1.016	422	427	330	288	64	68	60	70	876	853	37765	35445	
16 JAAR	1.041	1.102	428	457	308	289	67	87	79	74	882	907	37413	35881	
17 JAAR	1.029	1.133	424	430	268	305	75	65	75	90	842	890	37894	35683	
18 JAAR	1.203	1.476	524	702	382	574	99	105	86	117	1.091	1.498	36965	35674	
19 JAAR	1.432	2.137	588	956	464	712	123	171	143	232	1.318	2.071	36314	35363	
15-19 JAAR	5.850	6.864	2.386	2.972	1.752	2.168	428	496	443	583	5.009	6.219	186351	178046	
20 JAAR	1.755	2.578	749	1.257	601	888	125	177	194	224	1.669	2.546	35727	34471	
21 JAAR	2.155	3.023	1.011	1.441	714	1.067	165	223	219	236	2.109	2.967	34933	33678	
22 JAAR	2.673	3.711	1.271	1.844	939	1.456	164	233	243	273	2.617	3.806	36426	35374	
23 JAAR	3.333	4.350	1.648	2.243	1.349	1.826	227	320	310	320	3.534	4.709	37990	36578	
24 JAAR	4.045	4.628	2.052	2.573	1.683	2.027	318	383	353	417	4.406	5.400	39696	38429	
20-24 JAAR	13.961	18.290	6.731	9.358	5.286	7.264	999	1.336	1.319	1.470	14.335	19.428	184772	178530	
25 JAAR	4.649	4.857	2.391	2.606	1.951	2.140	370	392	428	401	5.140	5.539	41385	40425	
26 JAAR	4.765	4.585	2.516	2.502	2.056	1.983	369	342	413	385	5.354	5.212	42672	41163	
27 JAAR	4.676	4.195	2.346	2.157	1.879	1.713	368	319	460	357	5.053	4.546	42760	41153	
28 JAAR	4.393	3.943	2.167	1.866	1.694	1.566	307	267	412	299	4.580	3.998	43240	41667	
29 JAAR	4.364	3.583	2.025	1.837	1.623	1.394	292	271	416	299	4.356	3.801	44807	42548	
25-29 JAAR	22.847	21.163	11.445	10.968	9.203	8.796	1.706	1.591	2.129	1.741	24.483	23.096	214864	206956	
30 JAAR	4.167	3.396	2.004	1.651	1.503	1.224	281	259	402	300	4.190	3.434	46326	44713	
31 JAAR	3.731	3.080	1.815	1.486	1.374	1.062	255	213	381	282	3.825	3.043	47976	45798	
32 JAAR	3.490	2.968	1.671	1.452	1.200	936	284	226	417	285	3.572	2.899	49922	48156	
33 JAAR	3.257	2.661	1.458	1.184	1.047	862	214	210	404	258	3.123	2.514	49650	47596	
34 JAAR	3.001	2.438	1.326	1.095	988	763	213	181	401	227	2.928	2.266	49184	46997	
30-34 JAAR	17.646	14.543	8.274	6.868	6.112	4.847	1.247	1.089	2.005	1.352	17.638	14.156	243058	233260	
35 JAAR	2.614	2.344	1.169	975	877	703	190	166	378	219	2.614	2.063	48802	47215	
36 JAAR	2.455	1.997	1.051	899	755	611	204	158	373	233	2.383	1.901	47877	46053	
37 JAAR	2.282	1.933	950	758	721	576	176	150	320	187	2.167	1.671	48497	46936	
38 JAAR	2.032	1.823	859	716	725	480	188	113	359	184	2.131	1.493	47769	45598	
39 JAAR	1.924	1.586	795	690	610	492	158	104	286	163	1.849	1.449	47071	44866	
35-39 JAAR	11.307	9.683	4.824	4.038	3.688	2.862	916	691	1.716	986	11.144	8.577	240016	230668	
40 JAAR	1.865	1.468	778	635	537	476	122	116	295	155	1.732	1.382	45744	44336	
41 JAAR	1.666	1.562	651	574	522	395	127	103	233	119	1.533	1.191	45179	43816	
42 JAAR	1.542	1.352	679	534	500	372	125	89	251	145	1.555	1.140	44321	42680	
43 JAAR	1.409	1.170	604	488	452	339	114	89	259	107	1.429	1.023	43203	41297	
44 JAAR	1.344	1.122	568	468	408	306	110	92	212	112	1.298	978	43251	41024	
40-44 JAAR	7.826	6.674	3.280	2.699	2.419	1.888	598	489	1.250	638	7.547	5.714	221698	213153	
45 JAAR	1.199	1.056	503	416	376	271	96	71	197	101	1.172	859	41252	39455	
46 JAAR	1.123	994	452	398	340	259	96	88	173	94	1.061	839	40835	39420	
47 JAAR	1.100	879	392	329	350	272	101	65	172	97	1.015	763	41144	39232	
48 JAAR	1.053	916	440	375	289	252	76	95	184	99	989	821	40919	39600	
49 JAAR	1.043	872	413	329	307	266	93	67	160	103	973	765	40679	39207	
45-49 JAAR	5.518	4.717	2.200	1.847	1.662	1.320	462	386	886	494	5.210	4.047	204829	196914	

N.I.S. LOOP VAN DE BEVOLKING IN 1996	TABEL 83.04 B		BLZ. 2.-								GEWEST: O2			
	EMIGRATIES NAAR GESLACHT, LEEFTIJD EN MIGRATIENIVEAU													
	(NB - INCLUSIEF NIET OPNIEUW INGESCHREVEN AMBTSHALVE GESCHRAPTE PERSONEN)													
LEEFTIJD	MIGRANTEN BINNEN DE GEMEENTE		VERANDERING VAN GEMEENTE BINNEN HET ARROND.		VERANDERING VAN ARROND. BINNEN HET GEWEST		VERANDERING VAN GEWEST BINNEN HET RIJK		BUITEN- LANDSE MIGRATIES OF ONBEKEND		TOTALE MIGRATIES (BUITEN DE GEMEENTE)		TOTALE BEVOLKING	
	MANNEN	VROUWEN	MANNEN	VROUWEN	MANNEN	VROUWEN	MANNEN	VROUWEN	MANNEN	VROUWEN	MANNEN	VROUWEN	MANNEN	VROUWEN
50 JAAR	978	837	408	332	298	227	91	54	163	80	960	693	41653	39673
51 JAAR	858	765	329	250	264	218	73	67	124	103	790	638	36944	35851
52 JAAR	820	731	307	271	264	225	61	52	145	83	777	631	36679	35713
53 JAAR	736	706	294	235	237	223	63	35	135	65	729	558	35072	34215
54 JAAR	628	569	231	199	190	176	63	54	92	68	576	497	30689	29962
50-54 JAAR	4.020	3.608	1.569	1.287	1.253	1.069	351	262	659	399	3.832	3.017	181037	175414
55 JAAR	581	559	202	192	183	141	42	37	101	50	528	420	27720	27558
56 JAAR	618	635	212	195	204	172	47	50	87	53	550	470	30505	30652
57 JAAR	603	655	221	214	203	181	40	44	81	38	545	477	33116	33995
58 JAAR	645	697	210	201	185	163	52	60	65	50	512	474	34146	34596
59 JAAR	628	674	201	184	209	167	46	39	52	35	508	425	33001	33372
55-59 JAAR	3.075	3.220	1.046	986	984	824	227	230	386	226	2.643	2.266	158488	160173
60 JAAR	692	642	199	169	184	148	47	35	68	48	498	400	31833	32792
61 JAAR	643	588	198	174	170	169	51	27	53	33	472	403	31568	32698
62 JAAR	575	587	170	142	134	161	28	29	60	28	392	360	31536	33416
63 JAAR	522	581	180	162	137	149	26	23	38	33	381	367	31477	33208
64 JAAR	579	611	139	145	127	148	28	47	43	40	337	380	31938	34513
60-64 JAAR	3.011	3.009	886	792	752	775	180	161	262	182	2.080	1.910	158352	166627
65 JAAR	579	633	152	130	164	125	35	30	66	32	417	317	31500	34368
66 JAAR	514	609	146	136	112	134	40	28	48	22	346	320	30778	34252
67 JAAR	442	573	112	121	128	95	28	37	40	22	308	275	28214	31975
68 JAAR	447	523	105	146	92	103	28	27	24	22	249	298	27103	31113
69 JAAR	392	525	107	103	95	98	19	34	18	28	239	263	25886	29911
65-69 JAAR	2.374	2.863	622	636	591	555	150	156	196	126	1.559	1.473	143481	161619
70 JAAR	389	590	116	152	95	137	30	40	25	17	266	346	24982	30316
71 JAAR	329	528	90	126	83	116	26	29	18	29	217	300	24568	29776
72 JAAR	303	539	90	125	93	101	24	33	12	11	219	270	23352	29013
73 JAAR	355	562	76	159	72	110	18	39	10	13	176	321	22326	28575
74 JAAR	294	542	64	124	63	129	13	30	11	21	151	304	20228	26822
70-74 JAAR	1.670	2.761	436	686	406	593	111	171	76	91	1.029	1.541	115456	144502
75 JAAR	309	602	91	153	71	108	20	32	13	19	195	312	19265	26427
76 JAAR	318	643	84	155	62	124	15	29	10	10	171	318	18094	25458
77 JAAR	232	480	62	140	51	88	13	27	15	8	141	263	13170	18917
78 JAAR	143	351	44	97	36	67	6	18	4	4	90	186	8203	12942
79 JAAR	134	371	37	126	43	84	9	21	9	6	98	237	7551	12447
75-79 JAAR	1.136	2.447	318	671	263	471	63	127	51	47	695	1.316	66283	96191
80 JAAR	177	444	57	144	38	80	5	26	5	6	105	256	8113	13453
81 JAAR	212	546	74	166	43	96	12	24	6	7	135	293	8997	15431
82 JAAR	247	596	67	206	53	140	19	30	5	5	144	381	9052	16865
83 JAAR	212	623	82	219	39	140	14	36	4	8	139	403	7947	15868
84 JAAR	208	625	60	182	65	110	5	39	-	11	130	342	6949	14265
80-84 JAAR	1.056	2.834	340	917	238	566	55	155	20	37	653	1.675	41058	75882
85 JAAR	193	578	68	156	39	113	7	39	3	3	117	311	5562	12341
86 JAAR	171	526	58	173	51	100	12	29	3	6	124	308	4806	11061
87 JAAR	145	468	53	168	34	114	8	25	2	3	97	310	3852	9527
88 JAAR	111	451	50	151	26	97	8	28	1	1	85	277	3073	8264
89 JAAR	97	371	40	129	26	72	10	19	-	-	76	220	2479	6871
85-89 JAAR	717	2.394	269	777	176	496	45	140	9	13	499	1.426	19772	48064
90 JAAR	82	312	37	88	22	72	4	20	-	4	63	184	1831	5472
91 JAAR	64	235	29	94	14	54	1	11	1	4	45	163	1416	4489
92 JAAR	52	202	27	71	18	30	3	10	3	1	51	112	1057	3528
93 JAAR	40	159	14	44	5	29	1	10	-	-	20	83	734	2511
94 JAAR	25	106	8	38	8	17	4	7	-	2	20	64	477	1894
90-94 JAAR	263	1.014	115	335	67	202	13	58	4	11	199	606	5515	17894
95 JAAR	22	69	9	29	6	18	-	6	-	2	15	55	336	1356
96 JAAR	11	44	4	14	1	9	-	5	-	-	5	28	210	873
97 JAAR	16	35	3	17	1	4	1	4	-	1	5	26	165	574
98 JAAR	5	18	3	13	1	1	-	2	-	-	4	16	73	381
99 JAAR	2	13	-	6	-	1	2	1	-	-	2	8	59	240
95-99 JAAR	56	179	19	79	9	33	3	18	-	3	31	133	843	3424
100 JAAR EN OUDER	-	4	-	4	2	6	-	-	-	1	2	11	66	361
TOTAAL	126.960	130.048	55.450	55.951	41.951	41.574	9.242	9.146	13.246	10.135	119.889	116.806	2910715	2988109

N.I.S. LOOP VAN DE BEVOLKING IN 1996	TABEL 83.04 B										BLZ. 1.-		GEWEST: 03	
	EMIGRATIES NAAR GESLACHT, LEEFTIJD EN MIGRATIENIVEAU												WAALS GEWEST	
	(NB - INCLUSIEF NIET OPNIEUW INGESCHREVEN AMBTSHALVE GESCHRAPTE PERSONEN)													
LEEFTIJD	MIGRANTEN BINNEN DE GEMEENTE		VERANDERING VAN GEMEENTE BINNEN HET ARROND.		VERANDERING VAN ARROND. BINNEN HET GEWEST		VERANDERING VAN GEWEST BINNEN HET RIJK		BUITEN- LANDSE MIGRATIES OF ONBEKEND		TOTALE MIGRATIES (BUITEN DE GEMEENTE)		TOTALE BEVOLKING	
	MANNEN	VROUWEN	MANNEN	VROUWEN	MANNEN	VROUWEN	MANNEN	VROUWEN	MANNEN	VROUWEN	MANNEN	VROUWEN	MANNEN	VROUWEN
0 JAAR	-	-	506	454	311	289	61	77	70	61	948	881	19729	18900
1 JAAR	1.752	1.750	956	876	617	597	123	132	120	120	1.816	1.725	19501	18696
2 JAAR	1.689	1.595	909	812	567	552	140	100	137	132	1.753	1.596	19793	18920
3 JAAR	1.584	1.499	855	778	540	535	123	114	121	126	1.639	1.553	20841	19677
4 JAAR	1.554	1.371	739	729	519	468	98	85	127	146	1.483	1.428	21889	20949
0- 4 JAAR	6.579	6.215	3.965	3.649	2.554	2.441	545	508	575	585	7.639	7.183	101753	97142
5 JAAR	1.380	1.353	720	639	469	454	128	113	133	145	1.450	1.351	22495	21701
6 JAAR	1.312	1.174	642	626	426	376	97	82	136	117	1.301	1.201	22265	21412
7 JAAR	1.147	1.126	607	574	419	350	81	106	122	109	1.229	1.139	22365	21350
8 JAAR	1.111	1.122	609	533	386	314	72	83	110	115	1.177	1.045	22328	21132
9 JAAR	1.076	961	556	506	367	333	74	77	129	98	1.126	1.014	21542	20512
5- 9 JAAR	6.026	5.736	3.134	2.878	2.067	1.827	452	461	630	584	6.283	5.750	110995	106107
10 JAAR	968	886	522	521	347	308	58	55	108	115	1.035	999	21642	20444
11 JAAR	944	831	450	383	309	314	79	63	87	90	925	850	20792	19825
12 JAAR	804	807	413	450	301	291	80	66	89	121	883	928	20480	19767
13 JAAR	782	763	416	371	269	272	67	48	96	88	848	779	20482	19050
14 JAAR	773	761	405	405	316	276	50	57	87	64	858	802	20788	19959
10-14 JAAR	4.271	4.048	2.206	2.130	1.542	1.461	334	289	467	478	4.549	4.358	104184	99045
15 JAAR	733	767	436	426	267	284	55	68	95	107	853	885	20985	20401
16 JAAR	744	777	394	438	268	242	66	77	84	92	812	849	21106	20475
17 JAAR	750	773	360	406	268	274	66	66	92	95	786	841	20928	19787
18 JAAR	847	1.161	492	771	384	513	96	144	115	146	1.087	1.574	20646	19881
19 JAAR	1.138	1.595	586	894	461	625	134	207	124	188	1.305	1.914	20909	20109
15-19 JAAR	4.212	5.073	2.268	2.935	1.648	1.938	417	562	510	628	4.843	6.063	104574	100653
20 JAAR	1.376	1.826	718	1.017	498	705	159	228	143	181	1.518	2.131	21120	20422
21 JAAR	1.683	2.083	882	1.154	568	783	183	249	154	170	1.787	2.356	21344	20640
22 JAAR	1.942	2.446	1.094	1.386	709	917	246	324	198	216	2.247	2.843	22233	21274
23 JAAR	2.465	2.703	1.332	1.532	912	1.045	349	412	216	253	2.809	3.242	23198	22114
24 JAAR	2.715	2.840	1.417	1.552	1.066	1.238	411	495	303	295	3.197	3.580	23779	22645
20-24 JAAR	10.181	11.898	5.443	6.841	3.753	4.688	1.348	1.708	1.014	1.115	11.558	14.152	111674	107095
25 JAAR	2.866	2.901	1.626	1.629	1.173	1.185	475	516	328	272	3.602	3.602	23946	23031
26 JAAR	2.829	2.510	1.593	1.411	1.112	1.015	462	435	301	264	3.468	3.125	23449	22413
27 JAAR	2.673	2.374	1.427	1.326	1.055	925	353	301	351	256	3.186	2.808	23296	22511
28 JAAR	2.435	2.037	1.340	1.205	936	795	323	278	326	224	2.925	2.502	22895	22550
29 JAAR	2.261	1.907	1.221	995	794	739	293	215	326	238	2.634	2.187	23299	22718
25-29 JAAR	13.064	11.729	7.207	6.566	5.070	4.659	1.906	1.745	1.632	1.254	15.815	14.224	116885	113223
30 JAAR	2.154	1.816	1.207	1.018	820	664	287	196	284	214	2.598	2.092	24141	23700
31 JAAR	2.076	1.704	1.113	967	765	594	251	176	297	209	2.426	1.946	25093	24436
32 JAAR	1.972	1.656	1.068	909	732	596	211	183	296	197	2.307	1.885	26000	25458
33 JAAR	1.742	1.465	955	816	667	553	206	150	273	193	2.101	1.712	25678	25395
34 JAAR	1.605	1.302	809	718	583	505	178	133	251	217	1.821	1.573	25095	24806
30-34 JAAR	9.549	7.943	5.152	4.428	3.567	2.912	1.133	838	1.401	1.030	11.253	9.208	126007	123795
35 JAAR	1.519	1.302	768	686	529	476	146	130	263	162	1.706	1.454	25708	25674
36 JAAR	1.432	1.220	754	614	543	394	160	113	256	158	1.713	1.279	25841	25084
37 JAAR	1.343	1.113	675	616	462	450	142	117	256	149	1.535	1.332	25907	25926
38 JAAR	1.207	1.091	635	570	427	353	144	108	200	157	1.406	1.188	25620	25446
39 JAAR	1.165	1.018	572	525	419	366	132	111	236	132	1.359	1.134	25401	24909
35-39 JAAR	6.666	5.744	3.404	3.011	2.380	2.039	724	579	1.211	758	7.719	6.387	128477	127039
40 JAAR	1.105	952	549	519	387	348	107	71	210	116	1.253	1.054	25074	24815
41 JAAR	993	890	531	435	352	312	88	91	199	116	1.170	954	24745	24757
42 JAAR	977	845	485	472	355	290	99	77	165	120	1.104	959	24559	24498
43 JAAR	876	781	468	356	329	249	89	56	194	119	1.080	780	24506	24086
44 JAAR	873	761	380	358	314	264	107	81	176	113	977	816	24224	23749
40-44 JAAR	4.824	4.229	2.413	2.140	1.737	1.463	490	376	944	584	5.584	4.563	123108	121905
45 JAAR	752	700	413	379	274	254	92	67	165	90	944	790	23334	23374
46 JAAR	803	713	367	356	326	240	82	68	143	100	918	764	24318	23698
47 JAAR	708	596	356	312	285	239	87	59	135	101	863	711	24031	23477
48 JAAR	691	622	377	301	265	242	80	63	138	79	860	685	24534	24352
49 JAAR	708	607	369	318	261	216	63	65	134	85	827	684	24545	23976
45-49 JAAR	3.662	3.238	1.882	1.666	1.411	1.191	404	322	715	455	4.412	3.634	120762	118877

N.I.S. LOOP VAN DE BEVOLKING IN 1996	TABEL 83.04 B										BLZ. 2.-		GEWEST: O3			
	EMIGRATIES NAAR GESLACHT, LEEFTIJD EN MIGRATIENIVEAU															
	(NB - INCLUSIEF NIET OPNIEUW INGESCHREVEN AMBTSHALVE GESCHRAPTE PERSONEN)															
LEEFTIJD	MIGRANTEN BINNEN DE GEMEENTE		VERANDERING VAN GEMEENTE BINNEN HET ARROND.		VERANDERING VAN ARROND. BINNEN HET GEWEST		VERANDERING VAN GEWEST BINNEN HET RIJK		BUITEN- LANDSE MIGRATIES OF ONBEKEND		TOTALE MIGRATIES (BUITEN DE GEMEENTE)		TOTALE BEVOLKING			
	MANNEN	VROUWEN	MANNEN	VROUWEN	MANNEN	VROUWEN	MANNEN	VROUWEN	MANNEN	VROUWEN	MANNEN	VROUWEN	MANNEN	VROUWEN		
50 JAAR	610	595	317	231	244	191	77	63	100	58	738	543	23811	23737		
51 JAAR	462	422	225	206	158	156	44	49	76	68	503	479	17903	18287		
52 JAAR	466	406	201	187	164	139	45	47	83	62	493	435	17852	18057		
53 JAAR	370	383	190	160	156	147	50	39	68	59	464	405	16595	16999		
54 JAAR	359	319	149	131	118	116	41	41	53	50	361	338	14643	15031		
50-54 JAAR	2.267	2.125	1.082	915	840	749	257	239	380	297	2.559	2.200	90804	92111		
55 JAAR	303	304	136	129	117	89	42	36	74	37	369	291	13700	14233		
56 JAAR	360	350	153	138	103	96	36	37	53	43	345	314	15388	16014		
57 JAAR	341	357	143	155	129	127	61	35	61	42	364	359	16321	17537		
58 JAAR	309	343	152	135	128	111	41	48	43	42	364	336	16401	17897		
59 JAAR	281	350	148	132	100	111	27	25	45	37	320	305	15801	16808		
55-59 JAAR	1.594	1.704	732	689	577	534	177	181	276	201	1.762	1.605	77611	82489		
60 JAAR	338	355	129	109	136	110	40	41	57	56	362	316	15347	16845		
61 JAAR	303	379	139	119	103	100	32	31	56	44	330	294	15101	16886		
62 JAAR	312	370	128	130	98	96	30	31	43	43	299	300	15709	17542		
63 JAAR	269	325	114	129	79	102	25	36	66	44	284	311	15737	17616		
64 JAAR	296	328	108	116	79	96	23	28	57	46	267	286	16525	18934		
60-64 JAAR	1.518	1.757	618	603	495	504	150	167	279	233	1.542	1.507	78419	87823		
65 JAAR	338	332	120	121	80	97	41	31	82	34	323	283	16702	19490		
66 JAAR	280	318	105	98	102	84	25	33	63	33	295	248	16523	19523		
67 JAAR	228	295	97	105	69	95	24	24	36	31	226	255	15482	18671		
68 JAAR	221	326	70	118	74	87	26	38	29	24	199	267	14959	18835		
69 JAAR	215	295	79	113	60	84	13	33	27	21	179	251	14586	18423		
65-69 JAAR	1.282	1.566	471	555	385	447	129	159	237	143	1.222	1.304	78252	94942		
70 JAAR	212	290	102	113	81	76	21	39	27	20	231	248	14275	18452		
71 JAAR	221	308	61	99	69	89	16	32	25	25	171	245	13956	18839		
72 JAAR	136	327	63	108	69	91	18	23	28	13	178	235	13289	18256		
73 JAAR	169	342	67	126	58	83	17	21	9	16	151	246	12449	17646		
74 JAAR	162	325	51	108	46	100	20	24	19	22	136	254	11775	17414		
70-74 JAAR	900	1.592	344	554	323	439	92	139	108	96	867	1.228	65744	90607		
75 JAAR	145	318	55	131	46	78	16	21	16	14	133	244	11249	17421		
76 JAAR	134	321	61	128	35	96	18	24	14	13	128	261	10396	16725		
77 JAAR	81	266	44	92	28	66	11	12	6	13	89	183	6946	11854		
78 JAAR	74	197	32	77	20	65	4	17	7	11	63	170	4524	8129		
79 JAAR	66	186	27	82	19	68	3	16	1	7	50	173	4036	7607		
75-79 JAAR	500	1.288	219	510	148	373	52	90	44	58	463	1.031	37151	61736		
80 JAAR	70	168	28	83	22	60	4	12	7	8	61	163	4227	7871		
81 JAAR	81	258	36	114	24	79	13	22	6	10	79	225	4429	9066		
82 JAAR	89	292	50	139	46	106	8	21	5	11	109	277	4709	10266		
83 JAAR	92	303	38	123	26	95	12	17	4	14	80	249	4102	9209		
84 JAAR	72	290	26	149	27	101	6	21	2	11	61	282	3426	8551		
80-84 JAAR	404	1.311	178	608	145	441	43	93	24	54	390	1.196	20893	44963		
85 JAAR	66	245	29	119	28	87	7	15	2	9	66	230	2640	7224		
86 JAAR	63	282	30	109	33	92	9	16	-	9	72	226	2297	6570		
87 JAAR	54	229	23	139	27	85	7	22	4	9	61	255	1775	5745		
88 JAAR	52	202	30	102	18	76	1	13	1	3	50	194	1413	5045		
89 JAAR	27	184	18	74	14	68	3	11	5	4	40	157	1094	4246		
85-89 JAAR	262	1.142	130	543	120	408	27	77	12	34	289	1.062	9219	28830		
90 JAAR	37	135	10	60	8	51	3	11	1	5	22	127	875	3342		
91 JAAR	27	117	16	50	14	35	1	5	-	-	31	90	660	2566		
92 JAAR	24	88	4	49	8	29	2	8	1	5	15	91	453	2075		
93 JAAR	21	60	2	24	4	23	-	10	-	1	6	58	357	1553		
94 JAAR	10	42	5	28	5	10	2	4	-	1	12	43	227	1094		
90-94 JAAR	119	442	37	211	39	148	8	38	2	12	86	409	2572	10630		
95 JAAR	6	31	2	22	2	12	1	2	1	-	6	36	151	871		
96 JAAR	2	27	3	6	1	3	-	2	-	1	4	12	90	540		
97 JAAR	3	19	3	8	-	2	-	1	-	-	3	11	57	321		
98 JAAR	1	6	-	-	1	1	-	-	-	-	1	1	40	212		
99 JAAR	1	8	-	2	1	-	-	-	1	1	2	3	25	161		
95-99 JAAR	13	91	8	38	5	18	1	5	2	2	16	63	363	2105		
100 JAAR EN OUDER	-	1	-	4	1	2	-	1	2	1	3	8	27	214		
TOTAAL	77.893	78.872	40.893	41.274	28.807	28.682	8.689	8.577	10.465	8.602	88.854	87.135	1609474	1711331		

N.I.S. LOOP VAN DE BEVOLKING IN 1996		TABEL 83.04 B EMIGRATIES NAAR GESLACHT, LEEFTIJD EN MIGRATIENIVEAU (NB - INCLUSIEF NIET OPNIEUW INGESCHREVEN AMBTSHALVE GESCHRAPTE PERSONEN)										BLZ. 1.- GEWEST: 04 DUITSTALIGE GEMEENSCHAP			
LEEFTIJD	MIGRANTEN BINNEN DE GEMEENTE		VERANDERING VAN GEMEENTE BINNEN HET ARROND.		VERANDERING VAN ARROND. BINNEN HET GEWEST		VERANDERING VAN GEWEST BINNEN HET RIJK		BUITEN- LANDSE MIGRATIES OF ONBEKEND		TOTALE MIGRATIES (BUITEN DE GEMEENTE)		TOTALE BEVOLKING		
	MANNEN	VROUWEN	MANNEN	VROUWEN	MANNEN	VROUWEN	MANNEN	VROUWEN	MANNEN	VROUWEN	MANNEN	VROUWEN	MANNEN	VROUWEN	
0 JAAR	-	-	8	11	-	1	-	-	2	5	10	17	427	396	
1 JAAR	21	15	14	17	2	1	2	1	11	7	29	26	461	406	
2 JAAR	25	29	18	10	1	1	-	1	11	3	30	15	443	437	
3 JAAR	17	17	11	8	-	-	1	2	3	9	15	19	456	408	
4 JAAR	33	19	14	11	2	-	1	-	9	8	26	19	476	455	
0- 4 JAAR	96	80	65	57	5	3	4	4	36	32	110	96	2263	2102	
5 JAAR	23	22	6	11	-	-	3	1	9	7	18	19	490	486	
6 JAAR	18	16	7	12	1	-	-	1	5	3	13	16	466	462	
7 JAAR	20	19	10	11	-	1	-	2	7	6	17	20	480	476	
8 JAAR	11	13	10	4	1	1	1	-	4	7	16	12	468	409	
9 JAAR	12	16	9	5	1	1	2	-	9	4	21	10	441	430	
5- 9 JAAR	84	86	42	43	3	3	6	4	34	27	85	77	2345	2263	
10 JAAR	17	11	7	10	-	2	-	1	4	7	11	20	448	430	
11 JAAR	16	17	4	6	-	-	-	1	4	1	8	8	414	425	
12 JAAR	14	11	8	7	-	1	-	2	4	8	12	18	406	379	
13 JAAR	10	16	10	4	-	1	-	-	5	4	15	9	435	407	
14 JAAR	18	10	9	6	-	1	-	-	5	3	14	10	448	406	
10-14 JAAR	75	65	38	33	-	5	-	4	22	23	60	65	2151	2047	
15 JAAR	12	7	5	11	-	-	-	-	3	6	8	17	412	432	
16 JAAR	10	12	5	3	1	-	-	-	9	7	15	10	393	438	
17 JAAR	5	14	4	7	1	2	-	-	5	3	10	12	437	367	
18 JAAR	4	15	5	11	1	1	-	3	6	12	12	27	354	370	
19 JAAR	9	21	5	20	-	2	-	1	8	12	13	35	354	347	
15-19 JAAR	40	69	24	52	3	5	-	4	31	40	58	101	1950	1954	
20 JAAR	20	21	6	15	-	-	-	-	8	9	14	24	428	352	
21 JAAR	13	26	12	29	2	1	-	-	6	11	20	41	354	343	
22 JAAR	15	36	15	27	1	2	-	1	11	13	27	43	397	400	
23 JAAR	28	42	32	41	3	-	5	3	6	11	46	55	430	383	
24 JAAR	34	41	24	23	3	1	4	1	20	7	51	32	444	405	
20-24 JAAR	110	166	89	135	9	4	9	5	51	51	158	195	2053	1883	
25 JAAR	39	58	27	18	6	4	2	5	18	14	53	41	485	458	
26 JAAR	47	33	30	32	2	7	-	1	10	13	42	53	485	465	
27 JAAR	49	32	31	38	2	5	3	1	25	14	61	58	533	508	
28 JAAR	63	43	36	17	3	3	5	5	16	13	60	38	591	498	
29 JAAR	57	37	21	21	2	-	1	2	21	19	45	42	587	526	
25-29 JAAR	255	203	145	126	15	19	11	14	90	73	261	232	2681	2455	
30 JAAR	42	35	28	27	3	2	2	1	23	17	56	47	599	555	
31 JAAR	48	39	24	16	1	2	2	1	25	14	52	33	614	550	
32 JAAR	42	30	18	21	2	-	3	-	26	17	49	38	639	584	
33 JAAR	38	27	18	13	-	2	-	1	12	15	30	31	664	595	
34 JAAR	38	26	22	11	3	-	2	1	14	16	41	28	590	551	
30-34 JAAR	208	157	110	88	9	6	9	4	100	79	228	177	3106	2835	
35 JAAR	29	25	16	20	2	-	-	2	8	7	26	29	613	588	
36 JAAR	27	29	15	11	1	1	1	2	16	13	33	27	614	579	
37 JAAR	22	25	7	12	-	1	2	-	13	11	22	24	602	587	
38 JAAR	22	27	11	11	1	2	3	-	13	5	28	18	576	562	
39 JAAR	26	16	11	9	2	-	1	2	7	11	21	22	550	510	
35-39 JAAR	126	122	60	63	6	4	7	6	57	47	130	120	2955	2826	
40 JAAR	20	16	10	6	-	1	-	-	8	6	18	13	544	496	
41 JAAR	18	14	8	4	3	1	-	-	11	10	22	15	534	505	
42 JAAR	15	9	11	6	-	1	-	1	10	9	21	17	524	490	
43 JAAR	14	8	9	6	2	-	-	-	8	8	19	14	481	460	
44 JAAR	22	10	7	3	1	2	-	-	9	4	17	9	497	454	
40-44 JAAR	89	57	45	25	6	5	-	1	46	37	97	68	2580	2405	
45 JAAR	16	7	4	8	-	-	-	1	8	6	12	15	447	414	
46 JAAR	9	7	6	2	1	1	2	1	5	4	14	8	487	465	
47 JAAR	11	3	2	6	-	1	3	1	4	4	9	12	441	435	
48 JAAR	15	4	7	3	1	-	-	-	6	5	14	8	472	421	
49 JAAR	9	7	6	5	-	1	-	-	12	3	18	9	422	403	
45-49 JAAR	60	28	25	24	2	3	5	3	35	22	67	52	2269	2138	



LEEF TIJD	MIGRANTEN BINNEN DE GEMEENTE		VERANDERING VAN GEMEENTE BINNEN HET ARROND.		VERANDERING VAN ARROND. BINNEN HET GEWEST		VERANDERING VAN GEWEST BINNEN HET RIJK		BUITEN-LANDSE MIGRATIES OF ONBEKEND		TOTALE MIGRATIES (BUITEN DE GEMEENTE)		TOTALE BEVOLKING	
	MANNEN	VROUWEN	MANNEN	VROUWEN	MANNEN	VROUWEN	MANNEN	VROUWEN	MANNEN	VROUWEN	MANNEN	VROUWEN	MANNEN	VROUWEN
	N.I.S. LOOP VAN DE BEVOLKING IN 1996 TABEL 83.04 B BLZ. 2.- GEWEST: 04 EMIGRATIES NAAR GESLACHT, LEEFTIJD EN MIGRATIENIVEAU (NB - INCLUSIEF NIET OPNIEUW INGESCHREVEN AMBTSHALVE GESCHRAPTE PERSONEN)													
50 JAAR	9	7	4	2	1	-	2	-	7	2	14	4	410	401
51 JAAR	3	5	2	3	1	-	1	-	1	4	5	7	284	308
52 JAAR	1	5	6	4	1	-	-	-	3	1	10	5	349	368
53 JAAR	5	2	4	6	1	-	1	-	3	3	9	9	362	381
54 JAAR	11	9	4	3	1	-	2	-	3	3	10	6	479	446
50-54 JAAR	29	28	20	18	5	-	6	-	17	13	48	31	1884	1904
55 JAAR	6	12	2	2	-	1	-	-	3	7	5	10	462	453
56 JAAR	4	6	5	-	1	-	1	-	4	1	10	2	375	426
57 JAAR	10	5	5	6	-	-	1	-	2	1	8	7	446	429
58 JAAR	4	7	4	2	1	-	1	1	2	9	8	12	427	415
59 JAAR	4	4	3	2	-	-	-	-	2	2	5	4	397	385
55-59 JAAR	28	34	19	12	2	2	2	1	13	20	36	35	2107	2108
60 JAAR	9	5	4	4	1	-	-	1	4	2	9	7	422	395
61 JAAR	6	6	5	2	-	-	1	-	3	1	9	3	480	385
62 JAAR	3	9	6	2	-	1	-	-	1	3	7	6	370	429
63 JAAR	4	4	1	-	-	1	-	-	3	1	4	2	398	362
64 JAAR	4	5	1	1	-	-	-	-	2	4	3	5	370	408
60-64 JAAR	26	29	17	9	1	2	1	1	13	11	32	23	2040	1979
65 JAAR	5	1	1	-	-	-	-	-	2	1	3	1	355	346
66 JAAR	6	6	3	2	-	-	-	-	1	1	4	3	379	368
67 JAAR	4	5	5	1	-	-	-	1	-	-	5	2	333	399
68 JAAR	4	3	1	3	1	-	-	-	-	-	2	3	312	368
69 JAAR	3	5	-	2	-	-	-	-	-	1	-	3	316	353
65-69 JAAR	22	20	10	8	1	-	-	1	3	3	14	12	1695	1834
70 JAAR	3	7	-	2	-	-	-	-	1	-	1	2	293	357
71 JAAR	4	3	-	-	-	-	-	-	-	2	-	2	290	369
72 JAAR	3	4	1	1	-	-	-	-	2	-	3	1	218	349
73 JAAR	4	7	1	-	-	-	-	-	-	1	1	1	210	366
74 JAAR	2	4	2	2	-	1	-	-	2	1	4	4	258	343
70-74 JAAR	16	25	4	5	-	1	-	-	5	4	9	10	1269	1784
75 JAAR	1	6	-	3	-	-	-	-	-	1	-	4	197	300
76 JAAR	5	3	1	4	-	-	-	-	-	1	1	5	174	243
77 JAAR	1	3	-	2	-	1	-	-	-	-	-	3	96	222
78 JAAR	-	4	1	3	-	-	-	-	2	-	3	3	79	142
79 JAAR	1	-	-	2	-	-	-	-	-	1	-	3	75	134
75-79 JAAR	8	16	2	14	-	1	-	-	2	3	4	18	621	1041
80 JAAR	-	1	3	3	-	-	-	-	-	1	3	4	87	143
81 JAAR	-	1	1	3	-	1	-	-	-	2	1	6	72	192
82 JAAR	1	2	1	3	-	1	-	1	-	1	1	6	79	211
83 JAAR	1	3	1	3	-	1	-	-	-	-	1	4	58	188
84 JAAR	-	11	1	3	-	-	-	-	-	1	1	4	66	153
80-84 JAAR	2	18	7	15	-	3	-	1	-	5	7	24	362	887
85 JAAR	-	1	3	1	-	-	-	-	-	-	3	1	54	116
86 JAAR	1	3	3	1	-	-	-	-	-	-	3	1	40	131
87 JAAR	1	3	1	4	-	-	-	-	-	1	1	5	36	103
88 JAAR	-	5	1	4	-	1	-	-	-	-	1	5	24	92
89 JAAR	1	2	-	-	-	-	-	-	-	-	-	-	29	65
85-89 JAAR	3	14	8	10	-	1	-	-	-	1	8	12	183	507
90 JAAR	-	1	-	-	-	1	-	-	-	-	-	1	16	38
91 JAAR	-	3	-	-	-	-	-	-	-	-	-	-	13	34
92 JAAR	-	2	-	1	-	-	-	-	1	-	1	1	7	31
93 JAAR	-	-	-	1	-	-	-	-	-	-	-	1	6	26
94 JAAR	-	1	-	1	-	-	-	-	-	-	-	1	2	33
90-94 JAAR	-	7	-	3	-	1	-	-	1	-	1	4	44	162
95 JAAR	-	-	-	-	-	-	-	-	-	-	-	-	3	6
96 JAAR	-	1	-	-	-	-	-	-	-	-	-	-	1	11
97 JAAR	-	-	-	-	-	-	-	-	-	-	-	-	1	2
98 JAAR	-	-	-	-	-	-	-	-	-	-	-	-	1	1
99 JAAR	-	-	-	-	-	-	-	-	-	-	-	-	-	1
95-99 JAAR	-	1	-	-	-	-	-	-	-	-	-	-	6	21
100 JAAR EN OUDER	-	-	-	-	-	-	-	-	-	-	-	-	-	4
TOTAAL	1.277	1.225	730	740	67	68	60	53	556	491	1.413	1.352	34564	35139



# **MIGRATIES**

**ARRONDISSEMENTEN**

N.I.S. LOOP VAN DE BEVOLKING IN 1996		TABEL 85.01 A M		BLZ. 1.- FOL. 1.-		HET RIJK						
		INLANDSE MIGRATIES TUSSEN ARRONDISSEMENTEN VAN DE TOTALE BEVOLKING - MANNELIJKE BEVOLKING -										
ARRONDISSEMENTEN VAN BESTEMMING	BRUSSELS HOOFD- STEDELIJK GEWEST	TOTAAL VLAAMS GEWEST	ARRONDISSEMENT VAN VERTREK (VLAAMS GEWEST)									
			ANT- WERPEN	MECHELEN	TURNHOUT	HALLE - VILVOORDE	LEUVEN	BRUGGE	DIKSMUIDE	IEPER	KORTRIJK	OOSTENDE
HET RIJK	14.336	51.193	5.615	2.964	2.179	8.145	3.920	2.163	619	706	2.179	1715
BRUSSELS HOOFDST. GEWEST	-	5.716	400	134	66	3.320	540	138	11	14	70	115
VLAAMS GEWEST	7.710	41.951	5.019	2.780	2.071	3.351	2.999	1.937	602	627	1.868	1494
ARR. ANTWERPEN	314	3.936	-	1.002	773	213	321	138	4	13	66	74
ARR. MECHELEN	167	3.156	1.355	-	304	513	523	24	9	4	12	24
ARR. TURNHOUT	52	2.431	1.145	365	-	45	305	11	2	3	18	5
ARR. HALLE-VILVOORDE	5.161	2.586	205	398	49	-	650	61	5	13	41	58
ARR. LEUVEN	727	3.729	376	615	330	916	-	78	3	8	57	46
ARR. BRUGGE	113	2.036	156	32	25	87	78	-	90	41	121	480
ARR. DIKSMUIDE	6	622	6	1	2	2	5	90	-	65	22	188
ARR. IEPER	10	636	8	4	5	8	7	29	53	-	214	25
ARR. KORTRIJK	49	1.522	39	8	12	31	30	88	22	185	-	62
ARR. OOSTENDE	166	1.637	85	21	23	100	60	455	140	32	90	-
ARR. ROESELARE	11	1.176	17	4	7	6	11	152	130	123	359	53
ARR. TIELT	11	947	7	2	1	5	3	147	13	15	228	49
ARR. VEURNE	75	719	54	10	7	55	29	60	84	62	75	134
ARR. AALST	336	2.045	51	26	12	785	62	26	3	7	30	32
ARR. DENDERMONDE	95	1.874	115	65	14	259	32	21	2	4	22	13
ARR. EEKLO	8	805	21	-	3	5	7	121	3	1	10	14
ARR. GENT	142	3.644	236	41	59	134	100	335	22	40	295	154
ARR. OUDENAARDE	107	1.044	25	11	3	44	14	30	1	3	173	17
ARR. SINT-NIKLAAS	38	1.869	785	93	37	40	26	29	6	5	12	23
ARR. HASSELT	74	2.959	198	55	262	47	607	28	8	2	12	21
ARR. MAASEIK	22	1.319	82	12	108	35	59	7	1	-	5	11
ARR. TONGEREN	26	1.259	53	15	35	21	70	7	1	1	6	11
WAALS GEWEST	6.626	3.526	196	50	42	1.474	381	88	6	65	241	106
ARR. NIJVEL	2.975	1.231	42	10	8	863	206	14	-	2	4	7
ARR. AAT	171	189	3	1	-	42	1	-	1	-	6	6
ARR. CHARLEROI	564	176	16	2	1	61	15	12	1	-	10	21
ARR. BERGEN	286	114	9	1	-	43	8	3	-	1	6	12
ARR. MOESKROEN	38	242	1	-	-	1	-	4	1	53	139	3
ARR. ZINNIK	591	241	6	-	-	147	12	3	2	-	2	10
ARR. THUIN	139	70	11	-	1	38	4	2	-	-	1	-
ARR. DOORNIK	134	193	5	-	-	14	5	5	-	6	54	6
ARR. HOEI	83	42	4	-	1	13	7	1	-	-	-	-
ARR. LUIK	353	332	34	10	5	38	31	13	-	-	4	21
ARR. VERVIERS	108	149	18	8	5	30	12	5	-	-	1	5
ARR. BORGWORM	147	104	5	1	-	29	26	-	-	1	-	1
ARR. AARLEN	66	21	2	1	1	7	-	-	-	-	1	1
ARR. BASTENAKEN	29	30	3	1	4	8	1	4	1	-	-	-
ARR. MARCHE-EN-FAMENNE	83	61	8	3	1	19	7	4	-	1	1	2
ARR. NEUFCHATEAU	81	29	8	1	-	6	5	-	-	-	1	2
ARR. VIRTON	46	12	2	1	1	3	1	-	-	-	1	1
ARR. DINANT	193	84	7	5	7	28	10	7	-	-	1	5
ARR. NAMEN	486	176	12	4	5	73	28	9	-	1	9	1
ARR. PHILIPPVILLE	53	30	-	1	2	11	2	2	-	-	-	2

N.I.S. LOOP VAN DE BEVOLKING IN 1996		TABEL 85.01 A M INLANDSE MIGRATIES TUSSEN ARRONDISSEMENTEN VAN DE TOTALE BEVOLKING - MANNELIJKE BEVOLKING -										BLZ. 1.- FOL. 2.-	HET RIJK
ARRONDISSEMENT VAN VERTREK (VLAAMS GEWEST)												ARRONDISSEMENTEN VAN BESTEMMING	
ROESELARE	TIELT	VEURNE	AALST	DENDER- MONDE	EEKLO	GENT	OUDE- NAARDE	SINT- NIKLAAS	HASSELT	MAASEIK	TONGEREN		
1.308	904	792	2.181	1.866	823	3.934	1.195	1.814	3.100	1.449	1622	HET RIJK	
19	11	43	230	74	10	210	91	45	101	38	36	BRUSSELS HOOFDST. GEWEST	
1.268	888	652	1.872	1.764	808	3.639	886	1.738	2.893	1.384	1411	VLAAMS GEWEST	
28	6	24	56	101	21	210	15	590	156	69	56	ARR. ANTWERPEN	
6	2	12	28	72	7	44	9	136	44	19	9	ARR. MECHELEN	
6	3	6	12	10	4	58	4	20	220	165	24	ARR. TURNHOUT	
22	8	18	572	202	10	123	32	44	42	17	16	ARR. HALLE-VILVORDE	
38	18	20	62	46	9	84	11	35	738	116	123	ARR. LEUVEN	
155	125	74	54	36	110	262	40	29	30	5	6	ARR. BRUGGE	
94	18	109	3	-	2	12	1	2	-	-	-	ARR. DIKSMUIDE	
132	19	71	5	8	1	36	2	4	3	2	-	ARR. IEPER	
338	212	33	27	8	9	224	150	14	17	9	4	ARR. KORTRIJK	
59	34	141	71	46	23	168	23	24	24	10	8	ARR. OOSTENDE	
-	212	26	5	4	4	46	4	7	5	1	-	ARR. ROESELARE	
214	-	7	7	7	10	214	10	6	-	2	-	ARR. TIELT	
37	16	-	21	5	4	36	6	7	7	9	1	ARR. VEURNE	
11	4	14	-	337	19	355	213	29	19	7	3	ARR. AALST	
5	7	8	358	-	21	460	17	436	13	1	1	ARR. DENDERMONDE	
8	3	-	13	21	-	530	5	35	3	1	1	ARR. EEKLO	
77	165	66	300	423	507	-	327	281	49	16	17	ARR. GENT	
11	24	3	225	27	12	410	-	7	1	3	-	ARR. OUDENAARDE	
12	7	3	32	395	21	302	12	-	17	8	4	ARR. SINT-NIKLAAS	
8	3	12	12	13	10	37	5	22	-	726	871	ARR. HASSELT	
3	2	2	5	2	3	13	-	7	695	-	267	ARR. MAASEIK	
4	-	3	4	1	1	15	-	3	810	198	-	ARR. TONGEREN	
21	5	97	79	28	5	85	218	31	106	27	175	WAALS GEWEST	
1	1	11	9	14	2	11	5	4	9	3	5	ARR. NIJVEL	
1	-	3	9	-	-	8	106	-	2	-	-	ARR. AAT	
-	-	18	6	2	-	4	1	3	1	1	1	ARR. CHARLEROI	
-	-	14	4	2	-	3	4	-	3	-	1	ARR. BERGEN	
6	2	8	1	1	1	10	8	2	1	-	-	ARR. MOESKROEN	
-	-	5	24	2	-	1	22	1	3	1	-	ARR. ZINNIK	
-	-	7	2	-	-	1	1	2	-	-	-	ARR. THUIN	
6	-	8	6	-	-	9	66	1	1	-	1	ARR. DOORNIK	
-	-	2	1	1	-	-	3	-	1	-	8	ARR. HOEI	
1	-	9	-	-	-	10	-	3	42	11	100	ARR. LUIK	
2	-	-	1	1	-	8	-	4	17	4	28	ARR. VERVIERS	
-	-	1	1	1	-	-	-	1	13	-	25	ARR. BORGWORM	
1	-	-	2	-	-	-	-	-	4	1	-	ARR. AARLEN	
1	1	2	-	1	-	-	-	2	-	-	1	ARR. BASTENAKEN	
1	-	4	2	-	-	3	-	-	1	3	1	ARR. MARCHE-EN-FAMENNE	
-	-	1	2	-	-	2	-	1	-	-	-	ARR. NEUFCHATEAU	
-	-	-	-	-	-	2	-	-	-	-	-	ARR. VIRTON	
-	1	1	4	1	-	5	-	1	-	-	1	ARR. DINANT	
-	-	3	2	3	2	8	2	6	5	1	2	ARR. NAMEN	
1	-	-	3	-	-	-	-	-	3	2	1	ARR. PHILIPPVILLE	

ARRONDISSEMENTEN VAN BESTEMMING	TOTAAL WAALS GEWEST	ARRONDISSEMENT VAN VERTREK (WAALS GEWEST)										
		NIJVEL	AAT	CHAR- LEROI	BERGEN	MOES- KROEN	ZINNIK	THUIN	DOORNIK	HOEI	LUIK	VERVIERS
HET RIJK	37.496	5.169	1.110	5.038	2.010	686	2.751	2.155	1.240	1.583	4.116	1610
BRUSSELS HOOFDST. GEWEST	5.641	2.011	118	611	383	74	373	149	164	97	443	137
VLAAMS GEWEST	3.048	768	136	211	155	276	249	45	188	38	389	122
ARR. ANTWERPEN	155	14	1	17	7	7	4	3	3	7	26	25
ARR. MECHELEN	44	8	1	2	1	-	1	-	-	1	7	3
ARR. TURNHOUT	37	1	-	4	2	-	8	1	-	3	5	3
ARR. HALLE-VILVOORDE	873	437	19	62	33	2	115	14	18	8	43	15
ARR. LEUVEN	379	199	3	13	10	1	6	5	5	5	33	10
ARR. BRUGGE	122	21	4	25	4	8	9	2	8	1	15	5
ARR. DIKSMUIDE	5	1	-	-	-	1	3	-	-	-	-	-
ARR. IEPER	76	-	-	1	-	72	-	-	1	-	1	-
ARR. KORTRIJK	242	5	4	5	1	145	4	1	64	-	5	5
ARR. OOSTENDE	189	23	3	26	26	3	10	5	8	1	29	14
ARR. ROESELARE	13	1	1	-	-	4	-	-	1	-	4	1
ARR. TIELT	11	1	1	3	4	-	-	-	-	-	1	-
ARR. VEURNE	151	12	6	17	33	18	14	6	15	5	8	3
ARR. AALST	81	10	8	7	6	-	36	1	2	1	2	-
ARR. DENDERMONDE	24	3	1	1	1	1	2	2	1	-	3	2
ARR. EEKLO	6	-	-	-	-	1	-	-	-	-	1	-
ARR. GENT	77	7	3	10	1	6	5	2	7	-	4	8
ARR. OUDENAARDE	192	8	77	1	9	7	26	1	54	-	7	-
ARR. SINT-NIKLAAS	21	4	-	2	2	-	-	-	-	-	4	-
ARR. HASSELT	127	5	1	10	6	-	4	-	1	3	57	6
ARR. MAASEIK	17	3	2	-	3	-	1	-	-	1	1	3
ARR. TONGEREN	206	5	1	5	6	-	1	2	-	2	133	19
WAALS GEWEST	28.807	2.390	856	4.216	1.472	336	2.129	1.961	888	1.448	3.284	1351
ARR. NIJVEL	1.840	-	32	469	90	8	276	64	54	33	97	38
ARR. AAT	871	39	-	35	257	19	161	12	311	-	6	4
ARR. CHARLEROI	3.706	626	25	-	201	11	598	943	38	21	74	23
ARR. BERGEN	1.517	97	226	210	-	20	434	210	111	13	48	15
ARR. MOESKROEN	260	11	15	8	14	-	6	3	187	-	3	1
ARR. ZINNIK	2.126	371	140	634	362	9	-	408	50	2	36	14
ARR. THUIN	2.046	66	7	1.112	164	1	400	-	12	5	17	7
ARR. DOORNIK	918	32	357	35	124	223	52	20	-	6	25	7
ARR. HOEI	1.674	53	1	27	5	-	11	1	2	-	865	70
ARR. LUIK	3.198	115	13	118	68	5	34	33	31	741	-	927
ARR. VERVIERS	1.290	33	3	20	29	5	16	11	23	49	895	-
ARR. BORGWORM	1.063	141	4	16	10	-	3	1	-	184	570	20
ARR. AARLEN	594	35	4	23	14	-	6	8	6	9	55	16
ARR. BASTENAKEN	484	15	-	15	11	2	8	3	1	13	78	90
ARR. MARCHE-EN-FAMENNE	804	35	-	26	15	4	10	12	8	83	190	25
ARR. NEUFCHATEAU	596	29	4	25	10	6	17	4	9	5	36	15
ARR. VIRTON	539	14	2	17	7	8	6	3	3	4	31	12
ARR. DINANT	1.522	90	4	133	15	-	24	17	15	64	94	21
ARR. NAMEN	2.799	539	18	821	52	14	52	52	21	211	152	42
ARR. PHILIPPVILLE	960	49	1	472	24	1	15	156	6	5	12	4

N.I.S. LOOP VAN DE BEVOLKING IN 1996		TABEL 85.01 A M							BLZ. 1.- FOL. 4.-		HET RIJK				
ARRONDISSEMENT VAN VERTREK (WAALS GEWEST)										TOTAAL VAN HET RIJK		TUSSEN GEMEENTEN VAN HET ARROND.		ARRONDISSEMENTEN VAN BESTEMMING	
BORG- WORM	AARLEN	BASTE- NAKEN	MARCHE- EN- FAMENNE	NEUF- CHATEAU	VIRTON	DINANT	NAMEN	PHILIP- PEVILLE	TOTAAL VAN HET RIJK	TUSSEN GEMEENTEN VAN HET ARROND.	ARRONDISSEMENTEN VAN BESTEMMING				
1.030	603	475	807	684	492	1.552	3.415	970	103.025	121.852	HET RIJK				
83	49	31	54	65	37	159	519	84	11.357	25.509	BRUSSELS HOOFDST. GEWEST				
106	27	21	41	23	7	58	164	24	52.709	55.450	VLAAMS GEWEST				
-	1	2	5	4	1	7	19	2	4.405	12.743	ARR. ANTWERPEN				
-	1	-	6	4	-	-	8	1	3.367	2.272	ARR. MECHELEN				
2	2	-	-	1	-	3	2	-	2.520	4.339	ARR. TURNHOUT				
14	5	6	3	6	2	21	46	4	8.620	4.729	ARR. HALLE-VILVOORDE				
37	6	1	7	1	-	7	27	3	4.835	5.443	ARR. LEUVEN				
2	3	2	2	3	-	3	5	-	2.271	2.385	ARR. BRUGGE				
-	-	-	-	-	-	-	-	-	633	191	ARR. DIKSMUIDE				
-	-	-	-	-	-	-	-	-	722	631	ARR. IEPER				
-	-	2	-	-	-	-	1	-	1.813	2.670	ARR. KORTRIJK				
6	-	3	5	-	2	8	14	3	1.992	1.590	ARR. OOSTENDE				
-	-	-	-	-	-	1	-	-	1.200	851	ARR. ROESELARE				
-	-	-	-	-	-	-	1	-	969	482	ARR. TIELT				
3	-	-	1	1	2	1	5	1	945	507	ARR. VEURNE				
-	-	-	1	-	-	-	5	2	2.462	2.028	ARR. AALST				
2	-	1	1	-	-	-	2	1	1.210	1.993	ARR. DENDERMONDE				
-	2	-	-	1	-	-	1	-	819	524	ARR. EEKLO				
1	2	2	3	1	-	2	12	1	3.863	4.999	ARR. GENT				
-	-	-	-	-	-	1	-	1	1.343	641	ARR. OUDENAARDE				
3	-	1	-	1	-	1	3	-	1.928	1.515	ARR. SINT-NIKLAAS				
18	4	1	2	-	-	2	6	1	3.160	3.172	ARR. HASSELT				
-	1	-	1	-	-	-	1	-	1.358	1.479	ARR. MAASEIK				
18	-	-	4	-	-	1	6	3	1.491	1.049	ARR. TONGEREN				
841	527	423	712	596	448	1.335	2.732	862	38.959	40.893	WAALS GEWEST				
67	16	9	28	34	10	58	421	36	6.046	4.397	ARR. NIJVEL				
3	-	-	1	4	-	4	11	4	1.231	450	ARR. AAT				
12	11	6	18	15	7	86	629	362	4.446	5.307	ARR. CHARLEROI				
3	6	8	16	6	10	18	45	21	1.917	3.857	ARR. BERGEN				
-	-	-	1	2	3	4	1	1	540	43	ARR. MOESKROEN				
1	3	4	11	5	4	17	38	17	2.958	839	ARR. ZINNIK				
2	1	2	4	5	-	15	65	161	2.255	1.214	ARR. THUIN				
3	4	1	1	2	-	6	18	2	1.245	1.326	ARR. DOORNIK				
212	5	9	68	1	3	60	275	6	1.799	1.233	ARR. HOEI				
444	46	79	140	46	25	103	199	31	3.883	11.418	ARR. LUIK				
15	5	67	30	10	3	26	46	4	1.547	3.743	ARR. VERVIERS				
-	1	6	8	-	4	12	82	1	1.314	481	ARR. BORGWORM				
3	-	43	28	50	234	17	36	7	681	387	ARR. AARLEN				
3	46	-	49	89	15	25	19	2	543	301	ARR. BASTENAKEN				
14	17	53	-	57	8	189	52	6	948	442	ARR. MARCHE-EN-FAMENNE				
-	41	79	48	-	92	123	50	3	706	437	ARR. NEUFCHATEAU				
4	284	17	10	74	-	21	21	1	597	417	ARR. VIRTON				
4	5	16	192	134	14	-	594	86	1.799	993	ARR. DINANT				
51	34	23	55	58	13	480	-	111	3.461	3.190	ARR. NAMEN				
-	2	1	4	4	3	71	130	-	1.043	418	ARR. PHILIPPVILLE				

ARRONDISSEMENTEN VAN BESTEMMING	BRUSSELS HOOFD- STEDELIJK GEWEST	TOTAAL VLAAMS GEWEST	ARRONDISSEMENT VAN VERTREK (VLAAMS GEWEST)									
			ANT- WERPEN	MECHELEN	TURNHOUT	HALLE - VILVOORDE	LEUVEN	BRUGGE	DIKSMUIDE	IEPER	KORTRIJK	OOSTENDE
HET RIJK	14.424	50.720	5.579	2.901	2.099	8.359	3.803	2.134	597	719	2.128	1755
BRUSSELS HOOFDST. GEWEST	-	5.550	354	101	46	3.430	486	122	12	17	73	107
VLAAMS GEWEST	7.828	41.574	5.036	2.739	2.018	3.405	2.919	1.935	584	638	1.794	1544
ARR. ANTWERPEN	284	3.906	-	969	766	225	301	150	3	12	49	93
ARR. MECHELEN	159	3.165	1.397	-	297	526	457	29	7	4	15	25
ARR. TURNHOUT	41	2.462	1.134	374	-	44	317	17	3	3	16	12
ARR. HALLE-VILVOORDE	5.442	2.526	198	368	48	-	659	72	6	11	44	67
ARR. LEUVEN	672	3.658	358	611	318	962	-	71	9	11	48	51
ARR. BRUGGE	118	2.034	185	32	27	81	74	-	79	32	119	508
ARR. DIKSMUIDE	4	641	2	4	3	1	5	93	-	71	25	179
ARR. IEPER	10	582	12	4	9	7	10	25	62	-	183	27
ARR. KORTRIJK	47	1.440	31	5	9	42	33	80	29	179	-	45
ARR. OOSTENDE	165	1.640	102	22	23	92	60	464	136	30	76	-
ARR. ROESELARE	6	1.237	13	5	9	11	7	159	116	131	387	58
ARR. TIELT	14	934	10	2	1	4	4	122	11	19	239	30
ARR. VEURNE	73	716	46	10	6	45	30	66	69	69	54	158
ARR. AALST	337	2.037	58	31	11	785	46	28	6	3	33	32
ARR. DENDERMONDE	84	1.821	104	63	12	254	31	21	3	4	14	16
ARR. EEKLO	11	828	21	4	5	3	6	145	6	2	8	18
ARR. GENT	126	3.589	249	51	54	139	71	308	27	43	263	142
ARR. OUDENAARDE	96	1.085	24	6	4	53	8	24	-	2	187	17
ARR. SINT-NIKLAAS	19	1.912	774	101	36	42	32	25	4	8	14	28
ARR. HASSELT	75	2.809	178	54	258	45	630	18	6	4	11	20
ARR. MAASEIK	22	1.268	83	12	98	27	65	9	2	-	4	10
ARR. TONGEREN	23	1.284	57	11	24	17	73	9	-	-	5	8
WAALS GEWEST	6.596	3.596	189	61	35	1.524	398	77	1	64	261	104
ARR. NIJVEL	3.026	1.291	43	13	6	888	207	22	-	2	11	14
ARR. AAT	165	181	3	-	2	41	1	-	-	-	8	7
ARR. CHARLEROI	556	157	16	2	-	51	14	10	-	-	10	22
ARR. BERGEN	259	108	6	3	-	44	5	1	-	2	4	9
ARR. MOESKROEN	38	255	-	-	-	-	-	3	1	51	148	2
ARR. ZINNIK	567	277	7	2	-	173	12	4	-	-	6	6
ARR. THUIN	142	68	17	-	2	24	6	1	-	-	-	2
ARR. DOORNIK	123	213	3	4	-	19	11	3	-	8	66	5
ARR. HOEI	110	41	9	2	3	9	5	2	-	-	1	1
ARR. LUIK	294	295	18	10	2	34	35	8	-	-	1	17
ARR. VERVIERS	94	145	21	6	2	26	17	1	-	-	-	7
ARR. BORGWORM	128	101	6	3	1	32	31	1	-	-	-	-
ARR. AARLEN	44	32	4	-	4	12	1	1	-	-	1	1
ARR. BASTENAKEN	24	31	5	3	2	5	-	3	-	-	-	-
ARR. MARCHE-EN-FAMENNE	78	58	5	3	1	14	7	2	-	-	1	1
ARR. NEUFCHATEAU	79	37	4	1	4	13	3	3	-	1	-	-
ARR. VIRTON	47	16	2	1	1	8	-	1	-	-	2	-
ARR. DINANT	225	94	8	3	1	39	11	6	-	-	1	5
ARR. NAMEN	525	169	10	2	2	83	32	4	-	-	1	3
ARR. PHILIPPVILLE	72	27	2	3	2	9	-	1	-	-	-	2



N.I.S. LOOP VAN DE BEVOLKING IN 1996		TABEL 85.01 A V INLANDSE MIGRATIES TUSSEN ARRONDISSEMENTEN VAN DE TOTALE BEVOLKING - VROUWELIJKE BEVOLKING -										BLZ. 1.- FOL. 2.-		HET RIJK
ARRONDISSEMENT VAN VERTREK (VLAAMS GEWEST)												ARRONDISSEMENTEN VAN BESTEMMING		
ROESELARE	TIELT	VEURNE	AALST	DENDER- MONDE	EKKLO	GENT	OUDE- NAARDE	SINT- NIKLAAS	HASSELT	MAASEIK	TONGEREN			
1.259	921	798	2.111	1.807	781	3.899	1.279	1.744	3.069	1.413	1565	HET RIJK		
13	14	41	186	49	13	205	94	45	83	30	29	BRUSSELS HOOFDST. GEWEST		
1.223	897	642	1.850	1.734	766	3.589	971	1.675	2.887	1.355	1373	VLAAMS GEWEST		
20	7	22	54	106	25	217	16	540	173	90	68	ARR. ANTWERPEN		
11	2	12	36	65	7	36	7	144	47	20	21	ARR. MECHELEN		
3	4	7	13	7	5	46	1	23	244	160	29	ARR. TURNHOUT		
19	3	20	564	169	12	116	38	44	42	18	8	ARR. HALLE-VILVOORDE		
25	20	18	43	45	15	74	13	34	702	116	114	ARR. LEUVEN		
141	118	67	50	31	107	271	27	38	32	5	10	ARR. BRUGGE		
97	19	114	2	1	3	17	2	1	1	1	-	ARR. DIKSMUIDE		
112	16	66	3	6	2	27	1	6	1	2	1	ARR. IEPER		
319	191	35	24	19	7	189	166	11	14	7	5	ARR. KORTRIJK		
71	31	137	63	54	18	163	25	35	18	7	13	ARR. OOSTENDE		
-	234	33	6	5	2	47	7	5	2	-	-	ARR. ROESELARE		
228	-	9	5	3	9	221	10	4	-	2	1	ARR. TIELT		
48	17	-	14	12	3	42	11	5	2	6	3	ARR. VEURNE		
12	7	15	-	331	13	322	249	32	15	2	6	ARR. AALST		
1	4	9	346	-	18	461	9	435	9	3	4	ARR. DENDERMONDE		
5	6	2	9	12	-	544	7	21	1	-	3	ARR. EKKLO		
83	196	62	321	406	479	-	351	266	45	22	11	ARR. GENT		
7	17	2	256	22	12	422	-	12	4	6	-	ARR. OUDENAARDE		
7	4	1	33	420	17	323	24	-	11	6	2	ARR. SINT-NIKLAAS		
5	-	7	5	16	8	33	4	12	-	688	807	ARR. HASSELT		
3	1	2	1	3	3	9	2	6	661	-	267	ARR. MAASEIK		
6	-	2	2	1	1	9	1	1	863	194	-	ARR. TONGEREN		
23	10	115	75	24	2	105	214	24	99	28	163	WAALS GEWEST		
-	-	13	14	6	-	18	6	5	12	3	8	ARR. NIJVEL		
-	-	2	2	-	-	7	108	-	-	-	-	ARR. AAT		
-	1	15	2	1	-	8	-	2	2	1	-	ARR. CHARLEROI		
-	-	19	-	1	-	7	4	-	2	1	-	ARR. BERGEN		
13	3	11	-	2	-	7	11	2	1	-	-	ARR. MOESKROEN		
-	-	11	34	2	1	4	13	1	-	1	-	ARR. ZINNIK		
-	-	3	5	2	-	2	2	2	-	-	-	ARR. THUIN		
5	-	13	2	-	-	8	63	-	1	-	2	ARR. DOORNIK		
-	-	1	-	-	-	-	3	-	2	-	3	ARR. HOEI		
-	-	10	2	-	-	9	1	-	3	42	99	ARR. LUIK		
1	-	4	2	1	-	6	-	1	11	9	30	ARR. VERVIERS		
-	-	-	-	-	-	-	-	-	14	1	12	ARR. BORGWORM		
1	-	1	-	1	-	1	-	-	1	2	1	ARR. AARLEN		
1	5	1	-	4	-	-	-	-	1	1	-	ARR. BASTENAKEN		
-	-	4	3	1	-	5	2	-	4	2	3	ARR. MARCHÉ-EN-FAMENNE		
-	-	2	2	-	-	2	-	1	1	-	-	ARR. NEUFCHATEAU		
-	-	-	-	-	-	-	-	-	-	-	-	ARR. VIRTON		
-	1	-	3	2	-	7	-	3	-	1	3	ARR. DINANT		
-	-	5	2	1	1	14	1	4	3	-	1	ARR. NAMEN		
2	-	-	2	-	-	-	-	-	2	2	-	ARR. PHILIPPVILLE		

N.I.S. LOOP VAN DE BEVOLKING IN 1996	TABEL 85.01 A V		BLZ. 1.- FOL. 3.-								HET RIJK		
INLANDSE MIGRATIES TUSSEN ARRONDISSEMENTEN VAN DE TOTALE BEVOLKING - VROUWELIJKE BEVOLKING -													
ARRONDISSEMENTEN VAN BESTEMMING	TOTAAL WAALS GEWEST	ARRONDISSEMENT VAN VERTREK (WAALS GEWEST)											
		NIJVEL	AAT	CHAR- LEROI	BERGEN	MOES- KROEN	ZINNIK	THUIN	DOORNIK	HOEI	LUIK	VERVIERS	
HET RIJK	37.259	5.325	1.061	5.082	1.958	660	2.601	2.202	1.223	1.576	4.060	1484	
BRUSSELS HOOFDST. GEWEST	5.626	2.086	113	629	367	76	334	145	155	84	395	132	
VLAAMS GEWEST	2.951	749	135	220	158	286	209	43	183	41	390	83	
ARR. ANTWERPEN	162	17	1	22	6	1	9	7	1	11	31	13	
ARR. MECHELEN	36	4	1	5	4	-	-	1	-	-	7	-	
ARR. TURNHOUT	20	4	-	1	-	-	2	1	-	4	4	-	
ARR. HALLE-VILVOORDE	861	424	17	79	37	5	95	13	15	6	43	7	
ARR. LEUVEN	338	180	9	9	5	2	6	-	10	5	25	13	
ARR. BRUGGE	125	23	3	14	10	3	7	-	10	2	21	2	
ARR. DIKSMUIDE	2	1	-	-	-	-	1	-	-	-	-	-	
ARR. IEPER	72	-	-	-	-	71	-	-	-	-	-	-	
ARR. KORTRIJK	249	3	3	3	5	152	3	1	64	-	8	1	
ARR. OOSTENDE	184	19	5	30	24	3	8	5	7	2	27	13	
ARR. ROESELARE	19	1	1	-	-	10	-	-	1	-	2	1	
ARR. TIELT	12	3	-	1	1	1	-	2	-	-	1	1	
ARR. VEURNE	148	13	5	16	33	24	15	5	8	2	12	2	
ARR. AALST	80	6	14	6	3	3	38	1	2	-	1	-	
ARR. DENDERMONDE	26	8	-	6	1	-	1	1	3	-	-	-	
ARR. EEKLO	10	2	-	-	-	1	-	2	-	-	1	1	
ARR. GENT	68	4	4	7	2	6	3	1	9	1	7	1	
ARR. OUDENAARDE	173	12	68	-	11	3	19	1	51	-	4	-	
ARR. SINT-NIKLAAS	20	5	-	3	-	-	-	-	-	-	1	-	
ARR. HASSELT	125	13	1	12	3	-	2	1	2	2	59	7	
ARR. MAASEIK	26	2	3	1	6	-	-	-	-	4	4	1	
ARR. TONGEREN	195	5	-	5	7	1	-	1	-	2	132	20	
WAALS GEWEST	28.682	2.490	813	4.233	1.433	298	2.058	2.014	885	1.451	3.275	1269	
ARR. NIJVEL	1.846	-	27	463	109	4	270	87	55	36	121	33	
ARR. AAT	899	36	-	35	245	17	172	13	342	2	8	3	
ARR. CHARLEROI	3.761	650	30	-	200	6	568	963	25	27	64	15	
ARR. BERGEN	1.411	99	215	192	-	23	384	210	94	12	36	15	
ARR. MOESKROEN	260	8	17	6	17	-	3	4	187	1	3	4	
ARR. ZINNIK	2.092	425	146	623	338	5	-	351	62	9	32	17	
ARR. THUIN	2.190	60	10	1.190	185	3	420	-	20	6	20	5	
ARR. DOORNIK	798	30	314	28	96	197	41	24	-	2	23	7	
ARR. HOEI	1.654	55	-	32	9	-	8	4	5	-	867	50	
ARR. LUIK	3.078	115	16	118	64	9	33	36	22	713	-	870	
ARR. VERVIERS	1.302	34	2	26	19	5	15	12	11	50	902	-	
ARR. BORGWORM	1.051	148	5	14	12	-	4	3	2	177	565	17	
ARR. AARLEN	611	27	7	31	6	-	6	5	4	11	61	16	
ARR. BASTENAKEN	492	18	1	12	12	3	9	6	-	12	81	100	
ARR. MARCHE-EN-FAMENNE	773	27	-	38	11	3	8	8	8	85	159	29	
ARR. NEUFCHATEAU	616	40	2	9	15	5	13	3	6	2	49	23	
ARR. VIRTON	581	22	1	30	5	8	5	6	2	4	30	7	
ARR. DINANT	1.494	87	6	116	17	3	24	18	16	73	97	20	
ARR. NAMEN	2.789	561	13	789	54	7	55	61	16	228	146	34	
ARR. PHILIPPVILLE	964	48	1	481	19	-	20	200	8	1	11	4	

N.I.S. LOOP VAN DE BEVOLKING IN 1996		TABEL 85.01 A V INLANDSE MIGRATIES TUSSEN ARRONDISSEMENTEN VAN DE TOTALE BEVOLKING - VROUWELIJKE BEVOLKING -								BLZ. 1.- FOL. 4.-		HET RIJK	
ARRONDISSEMENT VAN VERTREK (WAALS GEWEST)										TOTAAL VAN HET RIJK	TUSSEN GEMEENTEN VAN HET ARROND.	ARRONDISSEMENTEN VAN BESTEMMING	
BORG- WORM	AARLEN	BASTE- NAKEN	MARCHE- EN- FAMENNE	NEUF- CHATEAU	VIRTON	DINANT	NAMEN	PHILIP- PEVILLE					
1.001	600	468	823	664	534	1.600	3.347	990	102.403	122.293	HET RIJK		
83	53	31	53	60	39	160	531	100	11.176	25.068	BRUSSELS HOOFDST. GEWEST		
91	33	23	36	19	10	70	146	26	52.353	55.951	VLAAMS GEWEST		
3	4	1	10	2	1	6	12	4	4.352	12.910	ARR. ANTWERPEN		
1	1	-	3	1	-	1	6	1	3.360	2.377	ARR. MECHELEN		
1	-	-	-	2	-	1	-	-	2.523	4.390	ARR. TURNHOUT		
9	7	10	5	4	3	23	55	4	8.829	4.921	ARR. HALLE-VILVOORDE		
30	9	-	2	-	1	8	23	1	4.668	5.324	ARR. LEUVEN		
1	4	4	6	1	-	5	7	2	2.277	2.349	ARR. BRUGGE		
-	-	-	-	-	-	-	-	-	647	195	ARR. DIKSMUIDE		
1	-	-	-	-	-	1	-	-	664	586	ARR. JEPER		
6	1	1	2	1	-	-	1	-	1.736	2.586	ARR. KORTRIJK		
-	-	-	3	3	3	6	13	4	1.989	1.556	ARR. OOSTENDE		
-	-	-	-	-	1	1	-	1	1.262	840	ARR. ROESELARE		
2	-	-	-	-	-	2	-	-	960	483	ARR. TIELT		
-	1	-	2	-	1	1	6	-	937	501	ARR. VEURNE		
-	-	-	1	-	-	-	3	2	2.454	2.048	ARR. AALST		
2	-	1	-	-	-	-	-	1	1.931	1.179	ARR. DENDERMONDE		
-	2	-	-	-	-	-	1	-	849	577	ARR. EEKLO		
1	-	1	2	1	-	7	8	3	3.783	5.256	ARR. GENT		
-	-	-	-	-	-	3	1	-	1.354	689	ARR. OUDENAARDE		
2	-	1	-	4	-	1	3	-	1.951	1.520	ARR. SINT-NIKLAAS		
15	1	1	-	-	-	2	2	2	3.009	3.138	ARR. HASSELT		
1	1	-	-	-	-	-	3	-	1.316	1.453	ARR. MAASEIK		
16	2	1	-	-	-	2	-	1	1.502	1.073	ARR. TONGEREN		
827	514	414	734	585	485	1.370	2.670	864	38.874	41.274	WAALS GEWEST		
63	10	19	20	28	13	57	398	33	6.163	4.486	ARR. NIJVEL		
3	-	-	2	1	1	4	10	5	1.245	481	ARR. AAT		
10	15	6	16	24	10	96	662	374	4.474	5.423	ARR. CHARLEROI		
2	5	6	14	11	6	14	53	20	1.778	3.858	ARR. BERGEN		
-	-	-	3	-	3	1	2	1	553	47	ARR. MOESKROEN		
3	1	3	1	4	7	15	31	19	2.936	848	ARR. ZINNIK		
2	-	-	2	2	2	24	73	166	2.400	1.205	ARR. THUIN		
3	3	2	1	2	-	7	17	1	1.134	1.215	ARR. DOORNIK		
202	2	7	67	5	2	51	284	4	1.805	1.302	ARR. HOEI		
439	48	73	153	40	24	105	187	13	3.667	11.421	ARR. LUIK		
26	7	73	27	11	2	31	46	3	1.541	3.823	ARR. VERVIERS		
-	6	5	7	-	1	6	73	6	1.280	528	ARR. BORGWORM		
2	-	51	28	56	260	15	23	2	687	361	ARR. AARLEN		
5	39	-	64	68	18	25	16	3	547	320	ARR. BASTENAKEN		
5	15	58	-	52	10	201	48	8	909	393	ARR. MARCHE-EN-FAMENNE		
1	38	64	51	-	98	135	51	11	732	434	ARR. NEUFCHATEAU		
6	295	18	10	85	-	21	25	1	644	436	ARR. VIRTON		
3	6	8	215	140	14	-	553	78	1.813	999	ARR. DINANT		
50	24	21	49	48	11	506	-	116	3.483	3.224	ARR. NAMEN		
2	-	-	4	8	3	56	118	-	1.083	470	ARR. PHILIPPVILLE		

ARRONDISSEMENTEN VAN BESTEMMING	BRUSSELS HOOFD- STEDELIJK GEWEST	TOTAAL VLAAMS GEWEST	ARRONDISSEMENT VAN VERTREK (VLAAMS GEWEST)									
			ANT- WERPEN	MECHELEN	TURNHOUT	HALLE - VILVOORDE	LEUVEN	BRUGGE	DIKSMUIDE	IEPER	KORTRIJK	OOSTENDE
HET RIJK	28.760	101.913	11.194	5.865	4.278	16.504	7.723	4.297	1.216	1.425	4.307	3470
BRUSSELS HOOFDST. GEWEST	-	11.266	754	235	112	6.750	1.026	260	23	31	143	222
VLAAMS GEWEST	15.538	83.525	10.055	5.519	4.089	6.756	5.918	3.872	1.186	1.265	3.662	3038
ARR. ANTWERPEN	598	7.842	-	1.971	1.539	438	622	288	7	25	115	167
ARR. MECHELEN	326	6.321	2.752	-	601	1.039	980	53	16	8	27	49
ARR. TURNHOUT	93	4.893	2.279	739	-	89	622	28	5	6	34	17
ARR. HALLE-VILVOORDE	10.603	5.112	403	766	97	-	1.309	133	11	24	85	125
ARR. LEUVEN	1.399	7.387	734	1.226	648	1.878	-	149	12	19	105	97
ARR. BRUGGE	231	4.070	341	64	52	168	152	-	169	73	240	988
ARR. DIKSMUIDE	10	1.263	8	5	5	3	10	183	-	136	47	367
ARR. IEPER	20	1.218	20	8	14	15	17	54	115	-	397	52
ARR. KORTRIJK	96	2.962	70	13	21	73	63	168	51	364	-	107
ARR. OOSTENDE	331	3.277	187	43	46	192	120	919	276	62	166	-
ARR. ROESELARE	17	2.413	30	9	16	17	18	311	246	254	746	111
ARR. TIELT	25	1.881	17	4	2	9	7	269	24	34	467	79
ARR. VEURNE	148	1.435	100	20	13	100	59	126	153	131	129	292
ARR. AALST	673	4.082	109	57	23	1.570	108	54	9	10	63	64
ARR. DENDERMONDE	179	3.695	219	128	26	513	63	42	5	8	36	29
ARR. EEKLO	19	1.633	42	4	8	8	13	266	9	3	18	32
ARR. GENT	268	7.233	485	92	113	273	171	643	49	83	558	296
ARR. OUDENAARDE	203	2.129	49	17	7	97	22	54	1	5	360	34
ARR. SINT-NIKLAAS	57	3.781	1.559	194	73	82	58	54	10	13	26	51
ARR. HASSELT	149	5.768	376	109	520	92	1.237	46	14	6	23	41
ARR. MAASEIK	44	2.587	165	24	206	62	124	16	3	-	9	21
ARR. TONGEREN	49	2.543	110	26	59	38	143	16	1	1	11	19
WAALS GEWEST	13.222	7.122	385	111	77	2.998	779	165	7	129	502	210
ARR. NIJVEL	6.001	2.522	85	23	14	1.751	413	36	-	4	15	21
ARR. AAT	336	370	6	1	2	83	2	-	1	-	14	13
ARR. CHARLEROI	1.120	333	32	4	1	112	29	22	1	-	20	43
ARR. BERGEN	545	222	15	4	-	87	13	4	-	3	10	21
ARR. MOESKROEN	76	497	1	-	-	1	-	7	2	104	287	5
ARR. ZINNIK	1.158	518	13	2	-	320	24	7	2	-	8	16
ARR. THUIN	281	138	28	-	3	62	10	3	-	-	1	2
ARR. DOORNIK	257	406	8	4	-	33	16	8	-	14	120	11
ARR. HOEI	193	83	13	2	4	22	12	3	-	-	1	1
ARR. LUIK	647	627	52	20	7	72	66	21	-	-	5	38
ARR. VERVIERS	202	294	39	14	7	56	29	6	-	-	1	12
ARR. BORGWORM	275	205	11	4	1	61	57	1	-	1	-	1
ARR. AARLEN	110	53	6	1	5	19	1	1	-	-	2	2
ARR. BASTENAKEN	53	61	8	4	6	13	1	7	1	-	-	-
ARR. MARCHE-EN-FAMENNE	161	119	13	6	2	33	14	6	-	1	2	3
ARR. NEUFCHATEAU	160	66	12	2	4	19	8	3	-	1	1	2
ARR. VIRTON	93	28	4	2	2	11	1	1	-	-	3	1
ARR. DINANT	418	178	15	8	8	67	21	13	-	-	2	10
ARR. NAMEN	1.011	345	22	6	7	156	60	13	-	1	10	4
ARR. PHILIPPVILLE	125	57	2	4	4	20	2	3	-	-	-	4

N.I.S. LOOP VAN DE BEVOLKING IN 1996		TABEL 85.01 A T INLANDSE MIGRATIES TUSSEN ARRONDISSEMENTEN VAN DE TOTALE BEVOLKING - TOTALE BEVOLKING -										BLZ. 1.- FOL. 2.-	HET RIJK
ARRONDISSEMENT VAN VERTREK (VLAAMS GEWEST)												ARRONDISSEMENTEN VAN BESTEMMING	
ROESELARE	TIELT	VEURNE	AALST	DENDER- MONDE	EEKLO	GENT	OIJDE- NAARDE	SINT- NIKLAAS	HASSELT	MAASEIK	TONGEREN		
2.567	1.825	1.590	4.292	3.673	1.604	7.833	2.474	3.558	6.169	2.862	3187	HET RIJK	
32	25	84	416	123	23	415	185	90	184	68	65	BRUSSELS HOOFDST. GEWEST	
2.491	1.785	1.294	3.722	3.498	1.574	7.228	1.857	3.413	5.780	2.739	2784	VLAAMS GEWEST	
48	13	46	110	207	46	427	31	1.130	329	159	124	ARR. ANTWERPEN	
17	4	24	64	137	14	80	16	280	91	39	30	ARR. MECHELEN	
9	7	13	25	17	9	104	5	43	464	325	53	ARR. TURNHOUT	
41	11	38	1.136	371	22	239	70	88	84	35	24	ARR. HALLE-VILVOORDE	
63	38	38	105	91	24	158	24	69	1.440	232	237	ARR. LEUVEN	
296	243	141	104	67	217	533	67	67	62	10	16	ARR. BRUGGE	
191	37	223	5	1	5	29	3	3	1	1	-	ARR. DIKSMUIDE	
244	35	137	8	14	3	63	3	10	4	4	1	ARR. IEPER	
657	403	68	51	27	16	413	316	25	31	16	9	ARR. KORTRIJK	
130	65	278	134	100	41	331	48	59	42	17	21	ARR. OOSTENDE	
-	446	59	11	9	6	93	11	12	7	1	-	ARR. ROESELARE	
442	-	16	12	10	19	435	20	10	-	4	1	ARR. TIELT	
85	33	-	35	17	7	78	17	12	9	15	4	ARR. VEURNE	
23	11	29	-	668	32	677	462	61	34	9	9	ARR. AALST	
6	11	17	704	-	39	921	26	871	22	4	5	ARR. DENDERMONDE	
13	9	2	22	33	-	1.074	12	56	4	1	4	ARR. EEKLO	
160	361	128	621	829	986	-	678	547	94	38	28	ARR. GENT	
18	41	5	481	49	24	832	-	19	5	9	-	ARR. OUDENAARDE	
19	11	4	65	815	38	625	36	-	28	14	6	ARR. SINT-NIKLAAS	
13	3	19	17	29	18	70	9	34	-	1.414	1678	ARR. HASSELT	
6	3	4	6	5	6	22	2	13	1.356	-	534	ARR. MAASEIK	
10	-	5	6	2	2	24	1	4	1.673	392	-	ARR. TONGEREN	
44	15	212	154	52	7	190	432	55	205	55	338	WAALS GEWEST	
1	1	24	23	20	2	29	11	9	21	6	13	ARR. NIJVEL	
1	-	5	11	-	-	15	214	-	2	-	-	ARR. AAT	
-	1	33	8	3	-	12	1	5	3	2	1	ARR. CHARLEROI	
-	-	33	4	3	-	10	8	-	5	1	1	ARR. BERGEN	
19	5	19	1	3	1	17	19	4	2	-	-	ARR. MOESKROEN	
-	-	16	58	4	1	5	35	2	3	2	-	ARR. ZINNIK	
-	-	10	7	2	-	3	3	4	-	-	-	ARR. THUIN	
11	-	21	8	-	-	17	129	1	2	-	3	ARR. DOORNIK	
-	-	3	1	1	-	-	6	-	3	-	11	ARR. HOEI	
1	-	19	2	-	-	19	1	6	84	15	199	ARR. LUIK	
3	-	4	3	2	-	14	-	5	28	13	58	ARR. VERVIERS	
-	-	1	1	-	-	-	-	1	27	1	37	ARR. BORGWORM	
2	-	1	2	1	-	1	-	-	5	3	1	ARR. AARLEN	
2	6	3	-	5	-	-	-	2	1	1	1	ARR. BASTENAKEN	
1	-	8	5	1	-	8	2	-	5	5	4	ARR. MARCHE-EN-FAMENNE	
-	-	3	4	-	-	4	-	2	1	-	-	ARR. NEUFCHATEAU	
-	-	-	-	-	-	2	-	-	-	-	1	ARR. VIRTON	
-	2	1	7	3	-	12	-	4	-	1	4	ARR. DINANT	
-	-	8	4	4	3	22	3	10	8	1	3	ARR. NAMEN	
3	-	-	5	-	-	-	-	-	5	4	1	ARR. PHILIPPVILLE	

N.I.S. LOOP VAN DE BEVOLKING  IN 1996	TABEL 85.01 A T	BLZ. 1.- FOL. 9.-	HET RIJK
	INLANDSE MIGRATIES TUSSEN ARRONDISSEMENTEN VAN DE TOTALE BEVOLKING - TOTALE BEVOLKING -		

ARRONDISSEMENTEN VAN BESTEMMING	TOTAAL WAALS GEWEST	ARRONDISSEMENT VAN VERTREK (WAALS GEWEST)										
		NIJVEL	AAT	CHAR- LEROI	BERGEN	MOES- KROEN	ZINNIK	THUIN	DOORNIK	HOEI	LUIK	VERVIERS
HET RIJK	74.755	10.494	2.171	10.120	3.968	1.346	5.352	4.357	2.463	3.159	8.176	3094
BRUSSELS HOOFDST. GEWEST	11.267	4.097	231	1.240	750	150	707	294	319	181	838	269
VLAAMS GEWEST	5.999	1.517	271	431	313	562	458	88	371	79	779	205
ARR. ANTWERPEN	317	31	2	39	13	8	13	10	4	18	57	38
ARR. MECHELEN	80	12	2	7	5	-	1	1	-	1	14	3
ARR. TURNHOUT	57	5	-	5	2	-	10	2	-	7	9	3
ARR. HALLE-VILVOORDE	1.734	861	36	141	70	7	210	27	33	14	86	22
ARR. LEUVEN	717	379	12	22	15	3	12	5	15	10	58	23
ARR. BRUGGE	247	44	7	39	14	11	16	2	18	3	36	7
ARR. DIKSMUIDE	7	2	-	-	-	1	4	-	-	-	-	-
ARR. IEPER	148	-	-	1	-	143	-	-	1	-	1	-
ARR. KORTRIJK	491	8	7	8	6	297	7	2	128	-	13	6
ARR. OOSTENDE	373	42	8	56	50	6	18	10	15	3	56	27
ARR. ROESELARE	32	2	2	-	-	14	-	-	2	-	6	2
ARR. TIELT	23	4	1	4	5	1	-	2	-	-	2	1
ARR. VEURNE	299	25	11	33	66	42	29	11	23	7	20	5
ARR. AALST	161	16	22	13	9	3	74	2	4	1	3	-
ARR. DENDERMONDE	50	11	1	7	2	1	3	3	4	-	3	2
ARR. EEKLO	16	2	-	-	-	2	-	2	-	-	2	1
ARR. GENT	145	11	7	17	3	12	8	3	16	1	11	9
ARR. OUDENAARDE	365	20	145	1	20	10	45	2	105	-	11	-
ARR. SINT-NIKLAAS	41	9	-	5	2	-	-	-	-	-	5	-
ARR. HASSELT	252	18	2	22	9	-	6	1	3	5	116	13
ARR. MAASEIK	43	5	5	1	9	-	1	-	-	5	5	4
ARR. TONGEREN	401	10	1	10	13	1	1	3	-	4	265	39
WAALS GEWEST	57.489	4.880	1.669	8.449	2.905	634	4.187	3.975	1.773	2.899	6.559	2620
ARR. NIJVEL	3.686	-	59	932	199	12	546	151	109	69	218	71
ARR. AAT	1.770	75	-	70	502	36	333	25	653	2	14	7
ARR. CHARLEROI	7.467	1.276	55	-	401	17	1.166	1.906	63	48	138	38
ARR. BERGEN	2.328	196	441	402	-	43	818	420	205	25	84	30
ARR. MOESKROEN	520	19	32	14	31	-	9	7	374	1	6	5
ARR. ZINNIK	4.218	796	286	1.257	700	14	-	759	112	11	68	31
ARR. THUIN	4.236	126	17	2.302	349	4	820	-	32	11	37	12
ARR. DOORNIK	1.716	62	671	63	220	420	93	44	-	8	48	14
ARR. HOEI	3.328	108	1	59	14	-	19	5	7	-	1.732	120
ARR. LUIK	6.276	230	29	236	132	14	67	69	53	1.454	-	1797
ARR. VERVIERS	2.592	67	5	46	48	10	31	23	34	99	1.797	-
ARR. BORGWORM	2.114	289	9	30	22	-	7	4	2	361	1.135	37
ARR. AARLEN	1.205	62	11	54	20	-	12	13	10	20	116	32
ARR. BASTENAKEN	976	33	1	27	23	5	17	9	1	25	159	190
ARR. MARCHE-EN-FAMENNE	1.577	62	-	64	26	7	18	20	16	168	349	54
ARR. NEUFCHATEAU	1.212	69	6	34	25	11	30	7	15	7	85	38
ARR. VIRTON	1.120	36	3	47	12	16	11	9	5	8	61	19
ARR. DINANT	3.016	177	10	249	32	3	48	35	31	137	191	41
ARR. NAMEN	5.588	1.100	31	1.610	106	21	107	113	37	439	298	76
ARR. PHILIPPVILLE	1.944	97	2	953	43	1	35	356	14	6	23	8

N.I.S. LOOP VAN DE BEVOLKING IN 1996		TABEL 85.01 A T INLANDSE MIGRATIES TUSSEN ARRONDISSEMENTEN VAN DE TOTALE BEVOLKING - TOTALE BEVOLKING -								BLZ. 1.- FOL. 4.-		HET RIJK
ARRONDISSEMENT VAN VERTREK (WAALS GEWEST)										TOTAAL VAN HET RIJK	TUSSEN GEMEENTEN VAN HET ARROND.	ARRONDISSEMENTEN VAN BESTEMMING
BORG- WORM	AARLEN	BASTE- NAKEN	MARCHE- EN- FAMENNE	NEUF- CHATEAU	VIRTON	DINANT	NAMEN	PHILIP- PEVILLE				
2.031	1.203	943	1.630	1.348	1.026	3.152	6.762	1.960	205.428	244.145	HET RIJK	
166	102	62	107	125	76	319	1.050	184	22.533	50.577	BRUSSELS HOOFDST. GEWEST	
197	60	44	77	42	17	128	310	50	105.062	111.401	VLAAMS GEWEST	
3	5	3	15	6	2	13	31	6	8.757	25.653	ARR. ANTWERPEN	
1	2	-	9	5	-	1	14	2	6.727	4.649	ARR. MECHELEN	
3	2	-	-	3	-	4	2	-	5.043	8.729	ARR. TURNHOUT	
23	12	16	8	10	5	44	101	8	17.449	9.650	ARR. HALLE-VILVOORDE	
67	15	1	9	1	1	15	50	4	9.503	10.767	ARR. LEUVEN	
3	7	6	8	4	-	8	12	2	4.548	4.734	ARR. BRUGGE	
-	-	-	-	-	-	-	-	-	1.280	386	ARR. DIKSMUIDE	
-	-	-	-	-	-	-	-	-	1.386	1.217	ARR. IEPER	
1	-	3	2	1	-	-	2	-	3.549	5.256	ARR. KORTRIJK	
12	1	5	8	3	5	14	27	7	3.981	3.146	ARR. OOSTENDE	
-	-	-	-	-	1	2	-	1	2.462	1.691	ARR. ROESELARE	
-	-	-	-	-	-	2	1	-	1.929	965	ARR. TIELT	
5	1	-	3	1	3	2	11	1	1.882	1.008	ARR. VEURNE	
-	-	-	2	-	-	-	8	4	4.916	4.076	ARR. AALST	
4	-	2	1	-	-	-	4	2	3.924	2.389	ARR. DENDERMONDE	
-	4	-	-	1	-	-	2	-	1.668	1.101	ARR. EEKLO	
2	2	3	5	2	-	9	20	4	7.646	10.255	ARR. GENT	
-	-	-	-	-	-	4	1	1	2.697	1.330	ARR. OUDENAARDE	
5	-	2	-	5	-	2	6	-	3.879	3.035	ARR. SINT-NIKLAAS	
33	5	2	2	-	-	4	8	3	6.169	6.310	ARR. HASSELT	
1	2	-	1	-	-	-	4	-	2.674	2.932	ARR. MAASEIK	
34	2	1	4	-	-	3	6	4	2.993	2.122	ARR. TONGEREN	
1.668	1.041	837	1.446	1.181	933	2.705	5.402	1.726	77.833	82.167	WAALS GEWEST	
130	26	28	48	62	23	115	819	69	12.209	8.883	ARR. NIJVEL	
6	-	-	3	5	1	8	21	9	2.476	931	ARR. AAT	
22	26	12	34	39	17	182	1.291	736	8.920	10.730	ARR. CHARLEROI	
5	11	14	30	17	16	32	98	41	3.695	7.715	ARR. BERGEN	
-	-	-	4	2	6	5	3	2	1.093	90	ARR. MOESKROEN	
4	4	7	12	9	11	32	69	36	5.894	1.687	ARR. ZINNIK	
4	1	2	6	7	2	39	138	327	4.655	2.419	ARR. THUIN	
6	7	3	2	4	-	13	35	3	2.379	2.541	ARR. DOORNIK	
414	7	16	135	6	5	111	559	10	3.604	2.535	ARR. HOEI	
883	94	152	293	86	49	208	386	44	7.550	22.839	ARR. LUIK	
41	12	140	57	21	5	57	92	7	3.088	7.566	ARR. VERVIERS	
-	7	11	15	-	5	18	155	7	2.594	1.009	ARR. BORGWORM	
5	-	94	56	106	494	32	59	9	1.368	748	ARR. AARLEN	
8	85	-	113	157	33	50	35	5	1.090	621	ARR. BASTENAKEN	
19	32	111	-	109	18	390	100	14	1.857	835	ARR. MARCHE-EN-FAMENNE	
1	79	143	99	-	190	258	101	14	1.438	871	ARR. NEUFCHATEAU	
10	579	35	20	159	-	42	46	2	1.241	853	ARR. VIRTON	
7	11	24	407	274	28	-	1.147	164	3.612	1.992	ARR. DINANT	
101	58	44	104	106	24	986	-	227	6.944	6.414	ARR. NAMEN	
2	2	1	8	12	6	127	248	-	2.126	888	ARR. PHILIPPVILLE	





N.I.S. LOOP VAN DE BEVOLKING IN 1996		TABEL 85.01 B M BLZ. 1.- FOL. 2.- INLANDSE MIGRATIES TUSSEN ARRONDISSEMENTEN VAN DE BEVOLKING VAN VREEMDE NATIONALITEIT - MANNELIJKE BEVOLKING -										HET RIJK
ARRONDISSEMENT VAN VERTREK (VLAAMS GEWEST)												ARRONDISSEMENTEN VAN BESTEMMING
ROESELARE	TIELT	VEURNE	AALST	DENDER- MONDE	EKKLO	GENT	OUDE- NAARDE	SINT- NIKLAAS	HASSELT	MAASEIK	TONGEREN	
31	41	44	109	77	36	238	69	109	325	206	210	HET RIJK
3	6	6	52	14	1	55	34	19	30	8	4	BRUSSELS HOOFDST. GEWEST
26	33	28	49	63	35	168	22	83	278	191	174	VLAAMS GEWEST
2	-	2	4	9	2	19	1	33	19	12	7	ARR. ANTWERPEN
-	-	-	1	1	-	1	-	4	6	6	1	ARR. MECHELEN
1	2	3	-	2	-	8	-	1	12	22	4	ARR. TURNHOUT
-	-	-	13	4	2	6	-	3	5	2	-	ARR. HALLE-VILVOORDE
1	1	-	6	2	-	9	-	1	28	5	6	ARR. LEUVEN
2	3	1	-	-	2	8	-	-	5	1	-	ARR. BRUGGE
-	-	3	-	-	-	1	-	1	-	-	-	ARR. DIKSMUIDE
1	1	4	-	-	1	3	-	-	-	-	-	ARR. IEPER
15	19	1	1	-	-	17	7	2	5	-	1	ARR. KORTRIJK
-	-	10	1	-	1	6	-	2	-	1	-	ARR. OOSTENDE
-	5	-	-	-	-	-	-	1	-	-	-	ARR. ROESELARE
3	-	-	-	-	1	9	-	1	-	1	-	ARR. TIELT
-	1	-	-	-	-	-	-	-	-	1	-	ARR. VEURNE
-	-	-	-	10	-	4	3	1	1	3	1	ARR. AALST
-	-	1	10	-	2	12	-	18	3	-	-	ARR. DENDERMONDE
-	-	-	1	1	-	23	-	1	-	-	-	ARR. EKKLO
-	1	-	5	12	21	-	7	14	10	-	4	ARR. GENT
-	-	-	2	3	1	11	-	-	1	3	-	ARR. OUDENARDE
1	-	-	3	16	1	23	2	-	1	3	-	ARR. SINT-NIKLAAS
-	-	-	-	3	-	6	2	-	-	97	93	ARR. HASSELT
-	-	-	2	-	-	-	-	-	102	-	57	ARR. MAASEIK
-	-	3	-	-	1	2	-	-	80	34	-	ARR. TONGEREN
2	2	10	8	-	-	15	13	7	17	7	32	WAALS GEWEST
-	-	1	2	-	-	1	2	1	1	1	1	ARR. NIJVEL
-	-	-	1	-	-	-	4	-	-	-	-	ARR. AAT
-	-	2	3	-	-	1	-	2	-	1	-	ARR. CHARLEROI
-	-	-	-	-	-	-	-	-	2	-	-	ARR. BERGEN
1	2	1	-	-	-	3	1	2	-	-	-	ARR. MOESKROEN
-	-	-	-	-	-	-	3	-	1	-	-	ARR. ZINNIK
-	-	1	-	-	-	-	-	1	-	-	-	ARR. THUIN
-	-	3	2	-	-	-	3	-	-	-	-	ARR. DOORNIK
-	-	-	-	-	-	-	-	-	-	-	-	ARR. HOEI
-	-	-	-	-	-	5	-	-	8	2	22	ARR. LUIK
-	-	-	-	-	-	2	-	-	5	-	8	ARR. VERVIERS
-	-	-	-	-	-	-	-	-	-	-	-	ARR. BORGWORM
1	-	-	-	-	-	-	-	-	-	-	-	ARR. AARLEN
-	-	-	-	-	-	-	-	-	-	-	-	ARR. BASTENAKEN
-	-	1	-	-	-	1	-	-	-	1	-	ARR. MARCHE-EN-FAMENNE
-	-	-	-	-	-	-	-	1	-	-	-	ARR. NEUFCHATEAU
-	-	-	-	-	-	-	-	-	-	-	-	ARR. VIRTON
-	-	-	-	-	-	-	-	-	-	-	-	ARR. DINANT
-	-	1	-	-	-	2	-	-	-	-	-	ARR. NAMEN
-	-	-	-	-	-	-	-	-	-	2	1	ARR. PHILIPPVILLE

ARRONDISSEMENTEN VAN BESTEMMING	TOTAAL WAALS GEWEST	ARRONDISSEMENT VAN VERTREK (WAALS GEWEST)										
		NIJVEL	AAT	CHAR- LEROI	BERGEN	MOES- KROEN	ZINNIK	THUIN	DOORNIK	HOEI	LUIK	VERVIERS
HET RIJK	4.041	615	109	652	311	121	379	234	133	108	546	159
BRUSSELS HOOFDST. GEWEST	1.064	352	13	138	104	7	75	27	18	11	141	25
VLAAMS GEWEST	499	101	9	50	31	60	23	5	21	6	126	25
ARR. ANTWERPEN	70	6	-	11	5	3	1	-	-	3	18	12
ARR. MECHELEN	12	2	-	2	-	-	-	-	-	-	6	1
ARR. TURNHOUT	10	1	-	-	1	-	3	-	-	2	2	1
ARR. HALLE-VILVOORDE	103	64	-	9	5	-	5	1	3	-	10	1
ARR. LEUVEN	31	15	1	1	2	-	1	-	-	1	4	1
ARR. BRUGGE	19	4	-	4	-	1	-	-	4	-	5	1
ARR. DIKSMUIDE	-	-	-	-	-	-	-	-	-	-	-	-
ARR. IEPER	17	-	-	-	-	16	-	-	-	-	1	-
ARR. KORTRIJK	51	2	2	1	1	35	1	-	7	-	1	1
ARR. OOSTENDE	10	1	1	-	4	1	-	1	-	-	1	-
ARR. ROESELARE	3	-	-	-	-	-	-	-	-	-	3	-
ARR. TIELT	5	-	-	3	1	-	-	-	-	-	1	-
ARR. VEURNE	16	-	-	3	3	2	1	1	5	-	1	-
ARR. AALST	11	1	1	3	1	-	4	-	-	-	1	-
ARR. DENDERMONDE	4	-	-	-	1	-	1	-	-	-	-	1
ARR. EEKLO	-	-	-	-	-	-	-	-	-	-	-	-
ARR. GENT	19	1	-	7	-	-	1	1	-	-	3	-
ARR. OUDENAARDE	22	2	3	-	1	2	4	1	2	-	6	-
ARR. SINT-NIKLAAS	7	-	-	1	-	-	-	-	-	-	2	-
ARR. HASSELT	43	1	-	4	3	-	1	-	-	-	30	1
ARR. MAASEIK	3	1	1	-	-	-	-	-	-	-	-	1
ARR. TONGEREN	43	-	-	1	3	-	-	-	-	-	31	4
WAALS GEWEST	2.478	162	87	464	176	54	281	202	94	91	279	109
ARR. NIJVEL	135	-	2	38	13	1	17	3	1	-	15	4
ARR. AAT	76	2	-	1	27	3	8	-	30	-	1	1
ARR. CHARLEROI	363	50	2	-	26	4	93	89	2	-	7	-
ARR. BERGEN	200	8	33	34	-	1	65	25	14	-	7	-
ARR. MOESKROEN	33	1	4	-	3	-	-	1	23	-	-	-
ARR. ZINNIK	276	27	2	112	54	-	-	66	5	-	5	1
ARR. THUIN	249	7	-	135	12	-	82	-	1	-	5	1
ARR. DOORNIK	121	1	41	8	10	43	4	2	-	-	8	1
ARR. HOEI	96	1	-	3	-	-	1	-	-	-	89	3
ARR. LUIK	277	8	1	9	14	-	4	4	8	67	-	87
ARR. VERVIERS	126	5	-	3	4	1	-	-	7	5	80	-
ARR. BORGWORM	49	5	-	2	-	-	-	-	-	4	36	-
ARR. AARLEN	41	-	1	4	4	-	-	-	-	2	6	-
ARR. BASTENAKEN	36	2	-	1	-	-	1	-	-	-	4	2
ARR. MARCHE-EN-FAMENNE	41	1	-	1	1	-	1	1	-	2	10	7
ARR. NEUFCHATEAU	28	1	-	1	1	-	-	-	-	1	3	-
ARR. VIRTON	45	1	-	-	-	-	-	1	-	1	2	1
ARR. DINANT	50	2	1	3	1	-	1	1	2	2	6	-
ARR. NAMEN	198	36	-	89	4	1	3	5	1	7	15	1
ARR. PHILIPPVILLE	38	4	-	20	2	-	1	4	-	-	-	-

N.I.S. LOOP VAN DE BEVOLKING IN 1996		TABEL 85.01 B M							BLZ. 1.- FOL. 4.-		HET RIJK	
ARRONDISSEMENT VAN VERTREK (WAALS GEWEST)											ARRONDISSEMENTEN VAN BESTEMMING	
BORG- WORM	AARLEN	BASTE- NAKEN	MARCHE- EN- FAMENNE	NEUF- CHATEAU	VIRTON	DINANT	NAMEN	PHILIP- PEVILLE	TOTAAL VAN HET RIJK	TUSSEN GEMEENTEN VAN HET ARROND.		
51	68	23	38	37	43	80	285	49	10.697	16.407	HET RIJK	
9	12	1	1	5	5	13	96	11	2.321	9.067	BRUSSELS HOOFDST. GEWEST	
5	2	1	3	1	1	4	22	3	4.513	2.744	VLAAMS GEWEST	
-	-	-	1	1	-	2	7	-	512	854	ARR. ANTWERPEN	
-	-	-	-	-	-	-	1	-	264	55	ARR. MECHELEN	
-	-	-	-	-	-	-	-	-	185	255	ARR. TURNHOUT	
-	-	1	-	-	-	-	4	-	1.220	260	ARR. HALLE-VILVOORDE	
1	-	-	1	-	-	1	2	-	378	166	ARR. LEUVEN	
-	-	-	-	-	-	-	-	-	98	45	ARR. BRUGGE	
-	-	-	-	-	-	-	-	-	19	-	ARR. DIKSMUIDE	
-	-	-	-	-	-	-	-	-	37	13	ARR. IEPER	
-	-	-	-	-	-	-	-	-	162	82	ARR. KORTRIJK	
-	-	-	-	-	1	-	-	-	74	42	ARR. OOSTENDE	
-	-	-	-	-	-	-	-	-	37	11	ARR. ROESELARE	
-	-	-	-	-	-	-	-	-	38	10	ARR. TIELT	
-	-	-	-	-	-	-	-	-	34	22	ARR. VEURNE	
-	-	-	-	-	-	-	-	-	130	13	ARR. AALST	
-	-	-	-	-	-	-	-	1	96	40	ARR. DENDERMONDE	
-	-	-	-	-	-	-	-	-	30	14	ARR. EEKLO	
-	1	-	-	-	-	-	4	1	237	139	ARR. GENT	
-	-	-	-	-	-	-	-	1	93	11	ARR. OUDENAARDE	
2	-	-	-	-	-	-	2	-	136	49	ARR. SINT-NIKLAAS	
1	1	-	-	-	-	1	-	-	342	352	ARR. HASSELT	
-	-	-	-	-	-	-	-	-	198	201	ARR. MAASEIK	
1	-	-	1	-	-	-	2	-	193	110	ARR. TONGEREN	
37	54	21	34	31	37	63	167	35	3.863	4.596	WAALS GEWEST	
2	2	-	-	1	1	7	28	-	708	378	ARR. NIJVEL	
-	-	-	-	-	-	-	1	2	102	13	ARR. AAT	
1	2	-	1	1	-	2	64	19	497	861	ARR. CHARLEROI	
-	2	-	1	-	-	-	9	1	285	527	ARR. BERGEN	
-	-	-	-	-	-	1	-	-	88	10	ARR. MOESKROEN	
-	-	-	-	-	-	1	1	2	379	74	ARR. ZINNIK	
-	-	-	-	-	-	-	3	3	277	87	ARR. THUIN	
-	-	1	-	-	-	-	2	-	146	120	ARR. DOORNIK	
8	-	-	-	-	-	2	9	-	106	65	ARR. HOEI	
22	7	3	12	2	3	10	15	1	445	1.749	ARR. LUIK	
2	-	9	2	1	-	7	-	-	171	401	ARR. VERVIERS	
-	-	-	-	-	-	-	2	-	61	13	ARR. BORGWORM	
-	-	1	-	2	20	-	-	1	52	43	ARR. AARLEN	
-	8	-	2	11	3	1	1	-	42	11	ARR. BASTENAKEN	
-	1	2	-	1	-	10	2	1	54	18	ARR. MARCHE-EN-FAMENNE	
-	4	3	2	-	10	2	-	-	33	14	ARR. NEUFCHATEAU	
-	24	1	4	4	-	3	3	-	49	36	ARR. VIRTON	
-	-	-	2	7	-	-	21	1	72	39	ARR. DINANT	
2	4	1	8	1	-	16	-	4	250	129	ARR. NAMEN	
-	-	-	-	-	-	1	6	-	46	8	ARR. PHILIPPVILLE	



N.I.S. LOOP VAN DE BEVOLKING IN 1996		TABEL 85.01 B V BLZ. 1.- FOL. 2.- INLANDSE MIGRATIES TUSSEN ARRONDISSEMENTEN VAN DE BEVOLKING VAN VREEMDE NATIONALITEIT - VROUWELIJKE BEVOLKING -										HET RIJK
ARRONDISSEMENT VAN VERTREK (VLAAMS GEWEST)												ARRONDISSEMENTEN VAN BESTEMMING
ROESELARE	TIELT	VEURNE	AALST	DENDER- MONDE	EEKLO	GENT	OUDE- NAARDE	SINT- NIKLAAS	HASSELT	MAASEIK	TONGEREN	
22	37	40	86	70	19	216	63	97	261	163	170	HET RIJK
-	9	3	36	6	-	45	40	20	20	3	6	BRUSSELS HOOFDST. GEWEST
22	26	27	42	64	19	151	15	71	222	154	138	VLAAMS GEWEST
3	1	1	1	7	3	28	1	25	17	5	4	ARR. ANTWERPEN
-	-	-	2	1	-	5	1	11	2	6	1	ARR. MECHELEN
-	1	2	1	-	-	4	-	-	8	19	2	ARR. TURNHOUT
1	-	2	13	1	-	5	1	2	5	-	-	ARR. HALLE-VILVOORDE
3	-	1	1	1	-	6	2	1	19	10	4	ARR. LEUVEN
3	1	1	-	1	4	11	-	1	1	-	-	ARR. BRUGGE
-	1	2	-	-	-	1	-	1	-	-	-	ARR. DIKSMUIDE
-	1	2	-	-	-	2	-	-	-	-	-	ARR. IEPER
11	17	-	-	-	-	6	-	3	3	1	-	ARR. KORTRIJK
-	-	10	1	5	1	3	2	3	-	1	1	ARR. OOSTENDE
-	2	-	-	-	-	2	-	-	-	-	-	ARR. ROESELARE
-	-	-	-	-	-	8	1	-	-	-	-	ARR. TIELT
-	-	-	-	-	-	2	-	-	-	1	-	ARR. VEURNE
-	-	2	-	2	-	7	2	1	-	2	1	ARR. AALST
-	-	-	9	-	1	12	-	11	1	-	-	ARR. DENDERMONDE
-	-	1	-	-	-	15	-	1	-	-	-	ARR. EEKLO
1	2	2	10	22	9	-	5	9	8	-	-	ARR. GENT
-	-	-	1	1	-	14	-	-	-	3	-	ARR. OUDENAARDE
-	-	-	2	23	-	15	-	-	-	1	-	ARR. SINT-NIKLAAS
-	-	-	-	-	-	3	-	-	-	71	70	ARR. HASSELT
-	-	1	1	-	1	1	-	1	87	-	55	ARR. MAASEIK
-	-	-	1	-	1	1	-	1	71	34	-	ARR. TONGEREN
-	2	10	8	-	-	20	8	6	19	6	26	WAALS GEWEST
-	-	-	3	-	-	2	1	-	2	1	-	ARR. NIJVEL
-	-	1	-	-	-	2	2	-	-	-	-	ARR. AAT
-	1	-	1	-	-	-	-	2	-	1	-	ARR. CHARLEROI
-	-	1	-	-	-	2	-	-	-	1	-	ARR. BERGEN
-	1	3	-	-	-	2	1	2	1	-	-	ARR. MOESKROEN
-	-	1	2	-	-	1	1	-	-	-	-	ARR. ZINNIK
-	-	-	1	-	-	-	-	1	-	-	-	ARR. THUIN
-	-	3	-	-	-	1	2	-	-	-	-	ARR. DOORNIK
-	-	-	-	-	-	-	-	-	-	-	-	ARR. HOEI
-	-	-	-	-	-	3	-	-	8	-	18	ARR. LUIK
-	-	-	-	-	-	2	-	-	4	-	7	ARR. VERVIERS
-	-	-	-	-	-	-	-	-	3	-	1	ARR. BORGWORM
-	-	-	-	-	-	-	-	-	-	-	-	ARR. AARLEN
-	-	-	-	-	-	-	-	-	-	1	-	ARR. BASTENAKEN
-	-	1	-	-	-	2	1	-	1	-	-	ARR. MARCHÉ-EN-FAMENNE
-	-	-	-	-	-	-	-	-	-	-	-	ARR. NEUFCHATEAU
-	-	-	-	-	-	-	-	-	-	-	-	ARR. VIRTON
-	-	-	-	-	-	-	-	-	-	-	-	ARR. DINANT
-	-	-	1	-	-	3	-	1	-	-	-	ARR. NAMEN
-	-	-	-	-	-	-	-	-	-	2	-	ARR. PHILIPPVILLE

ARRONDISSEMENTEN VAN BESTEMMING	TOTAAL WAALS GEWEST	ARRONDISSEMENT VAN VERTREK (WAALS GEWEST)										
		NIJVEL	AAT	CHAR- LEROI	BERGEN	MOES- KROEN	ZINNIK	THUIN	DOORNIK	HOEI	LUIK	VERVIERS
		HET RIJK	3.339	534	86	506	259	88	292	180	90	91
BRUSSELS HOOFDST. GEWEST	888	301	5	122	73	10	54	22	13	11	96	27
VLAAMS GEWEST	416	96	10	38	25	47	19	4	20	11	89	22
ARR. ANTWERPEN	55	6	-	9	1	-	3	1	-	7	13	7
ARR. MECHELEN	10	-	1	1	-	-	-	-	-	-	7	-
ARR. TURNHOUT	7	-	-	-	-	-	2	-	-	2	3	-
ARR. HALLE-VILVOORDE	100	57	-	5	7	-	7	1	1	1	10	2
ARR. LEUVEN	37	18	2	1	3	-	1	-	-	1	2	7
ARR. BRUGGE	9	2	1	1	-	1	-	-	-	-	3	-
ARR. DIKSMUIDE	-	-	-	-	-	-	-	-	-	-	-	-
ARR. IEPER	14	-	-	-	-	14	-	-	-	-	-	-
ARR. KORTRIJK	47	1	1	1	-	24	-	-	15	-	3	-
ARR. OOSTENDE	16	2	-	4	2	1	-	-	1	-	4	1
ARR. ROESELARE	2	-	-	-	-	2	-	-	-	-	-	-
ARR. TIELT	5	1	-	1	1	1	-	-	-	-	1	-
ARR. VEURNE	4	-	1	-	-	2	-	-	1	-	-	-
ARR. AALST	7	2	-	1	-	-	2	1	-	-	-	-
ARR. DENDERMONDE	2	-	-	2	-	-	-	-	-	-	-	-
ARR. EEKLO	-	-	-	-	-	-	-	-	-	-	-	-
ARR. GENT	13	1	-	4	1	1	-	-	-	-	1	-
ARR. OUDENAARDE	14	3	4	-	1	-	2	-	1	-	3	-
ARR. SINT-NIKLAAS	2	-	-	1	-	-	-	-	-	-	-	-
ARR. HASSELT	41	3	-	5	1	-	2	1	1	-	23	1
ARR. MAASEIK	3	-	-	-	1	-	-	-	-	-	1	1
ARR. TONGEREN	28	-	-	2	7	1	-	-	-	-	15	3
WAALS GEWEST	2.035	137	71	346	161	31	219	154	57	69	239	86
ARR. NIJVEL	103	-	3	22	9	-	18	7	-	1	10	1
ARR. AAT	55	-	-	3	25	1	6	-	17	-	-	-
ARR. CHARLEROI	294	41	-	-	24	2	68	70	2	1	2	-
ARR. BERGEN	149	7	26	25	-	2	49	13	8	-	7	-
ARR. MOESKROEN	28	1	4	1	1	-	-	-	21	-	-	-
ARR. ZINNIK	222	36	2	72	59	-	-	39	4	-	3	-
ARR. THUIN	190	-	1	96	12	-	60	-	2	-	4	2
ARR. DOORNIK	82	2	31	2	9	24	5	-	-	-	6	-
ARR. HOEI	92	3	-	4	1	-	1	-	-	-	60	3
ARR. LUIK	219	12	1	9	8	1	4	4	-	51	-	68
ARR. VERVIERS	107	2	-	2	3	-	-	2	-	3	71	-
ARR. BORGWORM	42	-	-	1	-	-	-	-	-	4	33	2
ARR. AARLEN	37	1	1	2	1	-	-	-	-	-	5	-
ARR. BASTENAKEN	36	-	-	2	1	-	1	1	-	1	7	5
ARR. MARCHE-EN-FAMENNE	38	-	-	1	-	-	2	1	-	2	7	4
ARR. NEUFCHATEAU	29	1	-	1	2	-	-	-	1	-	2	-
ARR. VIRTON	38	-	-	-	-	-	-	-	-	1	-	-
ARR. DINANT	56	1	-	6	-	-	2	1	1	-	6	1
ARR. NAMEN	168	28	2	73	3	1	1	6	1	5	15	-
ARR. PHILIPPVILLE	50	2	-	24	3	-	2	10	-	-	1	-

N.I.S. LOOP VAN DE BEVOLKING IN 1996		TABEL 85.01 B V								BLZ. 1.- FOL. 4.-		HET RIJK	
INLANDSE MIGRATIES TUSSEN ARRONDISSEMENTEN VAN DE BEVOLKING VAN VREEMDE NATIONALITEIT - VROUWELIJKE BEVOLKING -													
ARRONDISSEMENT VAN VERTREK (WAALS GEWEST)										TOTAAL VAN HET RIJK	TUSSEN GEMEENTEN VAN HET ARROND.	ARRONDISSEMENTEN VAN BESTEMMING	
BORG- WORM	AARLEN	BASTE- NAKEN	MARCHE- EN- FAMENNE	NEUF- CHATEAU	VIRTON	DINANT	NAMEN	PHILIP- PEVILLE					
39	57	30	48	38	41	85	269	47	9.106	13.724	HET RIJK		
9	5	1	6	2	4	19	98	10	2.010	7.728	BRUSSELS HOOFDST. GEWEST		
3	3	2	7	2	3	6	6	3	3.819	2.328	VLAAMS GEWEST		
-	1	-	4	1	-	-	1	1	422	737	ARR. ANTWERPEN		
-	1	-	-	-	-	-	-	-	201	62	ARR. MECHELEN		
-	-	-	-	-	-	-	-	-	149	193	ARR. TURNHOUT		
-	1	1	-	1	2	3	1	-	1.164	231	ARR. HALLE-VILVOORDE		
1	-	-	1	-	-	-	-	-	339	149	ARR. LEUVEN		
-	-	-	-	-	-	-	1	-	77	55	ARR. BRUGGE		
-	-	-	-	-	-	-	-	-	17	2	ARR. DIKSMUIDE		
-	-	-	-	-	-	-	-	-	29	17	ARR. IEPER		
-	-	-	2	-	-	-	-	-	116	74	ARR. KORTRIJK		
-	-	-	-	-	1	-	-	-	84	39	ARR. OOSTENDE		
-	-	-	-	-	-	-	-	-	28	11	ARR. ROESSELARE		
-	-	-	-	-	-	-	-	-	29	6	ARR. TIELT		
-	-	-	-	-	-	-	-	-	16	22	ARR. VEURNE		
-	-	-	-	-	-	-	1	-	93	14	ARR. AALST		
-	-	-	-	-	-	-	-	-	76	20	ARR. DENDERMONDE		
-	-	-	-	-	-	-	-	-	24	15	ARR. EKKLO		
-	-	1	-	-	-	-	1	2	176	112	ARR. GENT		
-	-	-	-	-	-	-	-	-	76	9	ARR. OUDENAARDE		
-	-	-	-	-	-	-	1	-	106	44	ARR. SINT-NIKLAAS		
2	-	-	-	-	-	2	-	-	255	265	ARR. HASSELT		
-	-	-	-	-	-	-	-	-	179	150	ARR. MAASEIK		
-	-	-	-	-	-	-	-	-	163	101	ARR. TONGEREN		
27	49	27	35	34	34	60	165	34	3.277	3.668	WAALS GEWEST		
-	2	-	-	1	2	2	25	-	658	336	ARR. NIJVEL		
-	-	-	-	-	-	-	1	2	70	19	ARR. AAT		
-	-	2	2	-	1	3	62	14	399	659	ARR. CHARLEROI		
-	1	1	1	-	1	1	7	-	220	435	ARR. BERGEN		
-	-	-	-	-	-	-	-	-	86	12	ARR. MOESKROEN		
-	-	1	-	-	-	1	3	2	306	58	ARR. ZINNIK		
-	-	-	-	1	-	-	7	5	214	50	ARR. THUIN		
-	1	1	-	-	-	-	1	-	111	98	ARR. DOORNIK		
10	-	-	3	-	-	-	6	1	105	47	ARR. HOEI		
14	5	4	9	2	1	8	18	-	334	1.369	ARR. LUIK		
3	-	8	-	1	-	8	4	-	144	331	ARR. VERVIERS		
-	-	1	1	-	-	-	-	-	57	10	ARR. BORGWORM		
-	-	1	1	1	21	1	2	-	49	29	ARR. AARLEN		
-	1	-	3	5	2	5	2	-	43	11	ARR. BASTENAKEN		
-	-	5	-	8	-	5	3	-	52	13	ARR. MARCHE-EN-FAMENNE		
-	6	2	2	-	6	6	-	-	36	11	ARR. NEUFCHATEAU		
-	27	-	4	3	-	2	1	-	43	26	ARR. VIRTON		
-	3	-	5	9	-	-	19	2	81	34	ARR. DINANT		
-	3	1	4	2	-	15	-	8	216	94	ARR. NAMEN		
-	-	-	-	1	-	3	4	-	53	26	ARR. PHILIPPVILLE		





N.I.S. LOOP VAN DE BEVOLKING IN 1996		TABEL 85.01 B T INLANDSE MIGRATIES TUSSEN ARRONDISSEMENTEN VAN DE BEVOLKING VAN VREEMDE NATIONALITEIT - TOTALE BEVOLKING -										BLZ. 1.- FOL. 2.- HET RIJK	
ARRONDISSEMENT VAN VERTREK (VLAAMS GEWEST)												ARRONDISSEMENTEN VAN BESTEMMING	
ROESELARE	TIELT	VEURNE	AALST	DENDER- MONDE	EKKLO	GENT	OUDE- NAARDE	SINT- NIKLAAS	HASSELT	MAASEIK	TONGEREN		
53	78	84	195	147	55	454	132	206	586	369	380	HET RIJK	
3	15	9	88	20	1	100	74	39	50	11	10	BRUSSELS HOOFDST. GEWEST	
48	59	55	91	127	54	319	37	154	500	345	312	VLAAMS GEWEST	
5	1	3	5	16	5	47	2	58	36	17	11	ARR. ANTWERPEN	
-	-	-	3	2	-	6	1	15	8	12	2	ARR. MECHELEN	
1	3	5	1	2	-	12	-	1	20	41	6	ARR. TURNHOUT	
1	-	2	26	5	2	11	1	5	10	2	-	ARR. HALLE-VILVOORDE	
4	1	1	7	3	-	15	2	2	47	15	10	ARR. LEUVEN	
5	4	2	-	1	6	19	-	1	6	1	-	ARR. BRUGGE	
-	1	5	-	-	-	2	-	2	-	-	-	ARR. DIKSMUIDE	
1	2	6	-	-	1	5	-	-	-	-	-	ARR. IEPER	
26	36	1	1	-	-	23	7	5	8	1	1	ARR. KORTRIJK	
-	-	20	2	5	2	9	2	5	-	2	1	ARR. OOSTENDE	
-	7	-	-	-	-	2	-	1	-	-	-	ARR. ROESELARE	
3	-	-	-	-	1	17	1	1	-	1	-	ARR. TIELT	
-	1	-	-	-	-	2	-	-	-	2	-	ARR. VEURNE	
-	-	2	-	12	-	11	5	2	1	5	2	ARR. AALST	
-	-	1	19	-	3	24	-	29	4	-	-	ARR. DENDERMONDE	
-	-	1	1	1	-	38	-	2	-	-	-	ARR. EKKLO	
1	3	2	15	34	30	-	12	23	18	-	4	ARR. GENT	
-	-	-	3	4	1	25	-	-	1	6	-	ARR. OUDENAARDE	
1	-	-	5	39	1	38	2	-	1	4	-	ARR. SINT-NIKLAAS	
-	-	-	-	3	-	9	2	-	-	168	163	ARR. HASSELT	
-	-	-	2	-	-	1	-	1	189	-	112	ARR. MAASEIK	
-	-	4	1	-	2	3	-	1	151	68	-	ARR. TONGEREN	
2	4	20	16	-	-	35	21	13	36	13	58	WAALS GEWEST	
-	-	1	5	-	-	3	3	1	3	2	1	ARR. NIJVEL	
-	-	1	1	-	-	2	6	-	-	-	-	ARR. AAT	
-	1	2	4	-	-	1	-	4	-	2	-	ARR. CHARLEROI	
-	-	1	-	-	-	2	-	-	2	1	-	ARR. BERGEN	
1	3	4	-	-	-	5	2	4	1	-	-	ARR. MOESKROEN	
-	-	1	2	-	-	1	4	-	1	-	-	ARR. ZINNIK	
-	-	1	1	-	-	-	-	2	-	-	-	ARR. THUIN	
-	-	6	2	-	-	1	5	-	-	-	-	ARR. DOORNIK	
-	-	-	-	-	-	-	-	-	-	-	-	ARR. HOEI	
-	-	-	-	-	-	8	-	-	16	2	40	ARR. LUIK	
-	-	-	-	-	-	4	-	-	9	-	15	ARR. VERVIERS	
-	-	-	-	-	-	-	-	-	3	-	1	ARR. BORGWORM	
1	-	-	-	-	-	-	-	-	-	-	-	ARR. AARLEN	
-	-	-	-	-	-	-	-	-	-	1	-	ARR. BASTENAKEN	
-	-	2	-	-	-	3	1	-	1	1	-	ARR. MARCHE-EN-FAMENNE	
-	-	-	-	-	-	-	-	1	-	-	-	ARR. NEUFCHATEAU	
-	-	-	-	-	-	-	-	-	-	-	-	ARR. VIRTON	
-	-	-	-	-	-	-	-	-	-	-	-	ARR. DINANT	
-	-	1	1	-	-	5	-	1	-	-	-	ARR. NAMEN	
-	-	-	-	-	-	-	-	-	-	4	1	ARR. PHILIPPVILLE	

ARRONDISSEMENTEN VAN BESTEMMING	TOTAAL WAALS GEWEST	ARRONDISSEMENT VAN VERTREK (WAALS GEWEST)										
		NIJVEL	AAT	CHAR- LEROI	BERGEN	MOES- KROEN	ZINNIK	THUIN	DOORNIK	HOEI	LUIK	VERVIERS
HET RIJK	7.380	1.149	195	1.158	570	209	671	414	223	199	970	294
BRUSSELS HOOFDST. GEWEST	1.952	653	18	260	177	17	129	49	31	22	237	52
VLAAMS GEWEST	915	197	19	88	56	107	42	9	41	17	215	47
ARR. ANTWERPEN	125	12	-	20	6	3	4	1	-	10	31	19
ARR. MECHELEN	22	2	1	3	-	-	-	-	-	-	13	1
ARR. TURNHOUT	17	1	-	-	1	-	5	-	-	4	5	1
ARR. HALLE-VILVOORDE	203	121	-	14	12	-	12	2	4	1	20	3
ARR. LEUVEN	68	33	3	2	5	-	2	-	-	2	6	8
ARR. BRUGGE	28	6	1	5	-	2	-	-	4	-	8	1
ARR. DIKSMUIDE	-	-	-	-	-	-	-	-	-	-	-	-
ARR. IEPER	31	-	-	-	-	30	-	-	-	-	1	-
ARR. KORTRIJK	98	3	3	2	1	59	1	-	22	-	4	1
ARR. OOSTENDE	26	3	1	4	6	2	-	1	1	-	5	1
ARR. ROESELARE	5	-	-	-	-	2	-	-	-	-	3	-
ARR. TIELT	10	1	-	4	2	1	-	-	-	-	2	-
ARR. VEURNE	20	-	1	3	3	4	1	1	6	-	1	-
ARR. AALST	18	3	1	4	1	-	6	1	-	-	1	-
ARR. DENDERMONDE	6	-	-	2	1	-	1	-	-	-	-	1
ARR. EEKLO	-	-	-	-	-	-	-	-	-	-	-	-
ARR. GENT	32	2	-	11	1	1	1	1	-	-	4	-
ARR. OUDENAARDE	36	5	7	-	2	2	6	1	3	-	9	-
ARR. SINT-NIKLAAS	9	-	-	2	-	-	-	-	-	-	2	-
ARR. HASSELT	84	4	-	9	4	-	3	1	1	-	53	2
ARR. MAASEIK	6	1	1	-	1	-	-	-	-	-	1	2
ARR. TONGEREN	71	-	-	3	10	1	-	-	-	-	46	7
WAALS GEWEST	4.513	299	158	810	337	85	500	356	151	160	518	195
ARR. NIJVEL	238	-	5	60	22	1	35	10	1	1	25	5
ARR. AAT	131	2	-	4	52	4	14	-	47	-	1	1
ARR. CHARLEROI	657	91	2	-	50	6	161	159	4	1	9	-
ARR. BERGEN	349	15	59	59	-	3	114	38	22	-	14	-
ARR. MOESKROEN	61	2	8	1	4	-	-	1	44	-	-	-
ARR. ZINNIK	498	63	4	184	113	-	-	105	9	-	8	1
ARR. THUIN	439	7	1	231	24	-	142	-	3	-	9	3
ARR. DOORNIK	203	3	72	10	19	67	9	2	-	-	14	1
ARR. HOEI	188	4	-	7	1	-	2	-	-	-	129	6
ARR. LUIK	496	20	2	18	22	1	8	8	8	118	-	155
ARR. VERVIERS	233	7	-	5	7	1	-	2	7	8	151	-
ARR. BORGWORM	91	5	-	3	-	-	-	-	-	8	69	2
ARR. AARLEN	78	1	2	6	5	-	-	-	-	2	11	-
ARR. BASTENAKEN	72	2	-	3	1	-	2	1	-	1	11	7
ARR. MARCHE-EN-FAMENNE	79	1	-	2	1	-	3	2	-	4	17	11
ARR. NEUFCHATEAU	57	2	-	2	3	-	-	-	1	1	5	-
ARR. VIRTON	83	1	-	-	-	-	-	1	-	2	2	1
ARR. DINANT	106	3	1	9	1	-	3	2	3	2	12	1
ARR. NAMEN	366	64	2	162	7	2	4	11	2	12	30	1
ARR. PHILIPPVILLE	88	6	-	44	5	-	3	14	-	-	1	-

N.I.S. LOOP VAN DE BEVOLKING IN 1996		TABEL 85.01 B T							BLZ. 1.- FOL. 4.-		HET RIJK	
INLANDSE MIGRATIES TUSSEN ARRONDISSEMENTEN VAN DE BEVOLKING VAN VREEMDE NATIONALITEIT - TOTALE BEVOLKING -												
ARRONDISSEMENT VAN VERTREK (WAALS GEWEST)										TOTAAL VAN HET RIJK	TUSSEN GEMEENTEN VAN HET ARROND.	ARRONDISSEMENTEN VAN BESTEMMING
BORG- WORM	AARLEN	BASTE- NAKEN	MARCHE- EN- FAMENNE	NEUF- CHATEAU	VIRTON	DINANT	NAMEN	PHILIP- PEVILLE				
90	125	53	86	75	84	165	554	96	19.803	30.131	HET RIJK	
18	17	2	7	7	9	32	194	21	4.331	16.795	BRUSSELS HOOFDST. GEWEST	
8	5	3	10	3	4	10	28	6	8.332	5.072	VLAAMS GEWEST	
-	1	-	5	2	-	2	8	1	934	1.591	ARR. ANTWERPEN	
-	1	-	-	-	-	-	1	-	465	117	ARR. MECHELEN	
-	-	-	-	-	-	-	-	-	334	448	ARR. TURNHOUT	
-	1	2	-	1	2	3	5	-	2.384	491	ARR. HALLE-VILVOORDE	
2	-	-	2	-	-	1	2	-	717	315	ARR. LEUVEN	
-	-	-	-	-	-	-	1	-	175	100	ARR. BRUGGE	
-	-	-	-	-	-	-	-	-	36	2	ARR. DIKSMUIDE	
-	-	-	-	-	-	-	-	-	66	30	ARR. IEPER	
-	-	-	2	-	-	-	-	-	278	156	ARR. KORTRIJK	
-	-	-	-	-	2	-	-	-	158	81	ARR. OOSTENDE	
-	-	-	-	-	-	-	-	-	65	22	ARR. ROESELARE	
-	-	-	-	-	-	-	-	-	67	16	ARR. TIELT	
-	-	-	-	-	-	-	-	-	50	44	ARR. VEURNE	
-	-	-	-	-	-	-	1	-	223	27	ARR. AALST	
-	-	-	-	-	-	-	-	1	172	60	ARR. DENDERMONDE	
-	-	-	-	-	-	-	-	-	54	29	ARR. EEKLO	
-	1	1	-	-	-	1	5	3	413	251	ARR. GENT	
-	-	-	-	-	-	-	-	1	169	20	ARR. OUDENAARDE	
2	-	-	-	-	-	-	3	-	242	93	ARR. SINT-NIKLAAS	
3	1	-	-	-	-	3	-	-	597	617	ARR. HASSELT	
-	-	-	-	-	-	-	-	-	377	351	ARR. MAASEIK	
1	-	-	1	-	-	-	2	-	356	211	ARR. TONGEREN	
64	103	48	69	65	71	123	332	69	7.140	8.264	WAALS GEWEST	
2	4	-	-	2	3	9	53	-	1.366	714	ARR. NIJVEL	
-	-	-	-	-	-	-	2	4	172	32	ARR. AAT	
1	2	2	3	1	1	5	126	33	896	1.520	ARR. CHARLEROI	
-	3	1	2	-	1	1	16	1	505	962	ARR. BERGEN	
-	-	-	-	-	-	1	-	-	174	22	ARR. MOESKROEN	
-	-	1	-	-	-	2	4	4	685	132	ARR. ZINNIK	
-	-	-	-	1	-	-	10	8	491	137	ARR. THUIN	
-	1	2	-	-	-	-	3	-	257	218	ARR. DOORNIK	
18	-	-	3	-	-	2	15	1	211	112	ARR. HOEI	
36	12	7	21	4	4	18	33	1	779	3.118	ARR. LUIK	
5	-	17	2	2	-	15	4	-	315	732	ARR. VERVIERS	
-	-	1	1	-	-	-	2	-	118	23	ARR. BORGWORM	
-	-	2	1	3	41	1	2	1	101	72	ARR. AARLEN	
-	9	-	5	16	5	6	3	-	85	22	ARR. BASTENAKEN	
-	1	7	-	9	-	15	5	1	106	31	ARR. MARCHE-EN-FAMENNE	
-	10	5	4	-	16	8	-	-	69	25	ARR. NEUFCHATEAU	
-	51	1	8	7	-	5	4	-	32	62	ARR. VIRTON	
-	3	-	7	16	-	-	40	3	153	73	ARR. DINANT	
2	7	2	12	3	-	31	-	12	466	223	ARR. NAMEN	
-	-	-	-	1	-	4	10	-	99	34	ARR. PHILIPPVILLE	



Nr. van de tabel	BENAMING VAN DE TABEL	Administratieve eenheden waarvoor de tabel wordt opgesteld	Aantal bladzijden per tabel
<b>LIJST VAN DE BESCHIKBARE GEGEVENS</b>			
00.01	Bevolking van Belgische nationaliteit en vreemdelingen naar geslacht oppervlakte en dichtheid van de administratieve eenheden.	Alle eenheden.	12
00.03	Bevolking naar burgerlijke staat en naar geslacht. A Totale bevolking. B Vreemdelingen.	Alle eenheden. Alle eenheden.	12 12
00.04	Bevolking naar geslacht, leeftijdsgroepen en leeftijdsklassen. A MVT Totale bevolking. B MVT Vreemdelingen. C MVT Belgische bevolking.	Alle eenheden. Alle eenheden. Alle eenheden.	24 24 24
00.05	A MVT Vreemdelingen naar leeftijdsklassen en voornaamste nationaliteiten per geslacht.	Alle eenheden.	24
00.80	A Belgische bevolking en vreemdelingen wonend sinds meer dan 1 jaar in dezelfde gemeente, per geslacht. B Belgische bevolking en vreemdelingen wonend sinds meer dan 1 jaar in dezelfde gemeente, per geslacht. C Belgische bevolking en vreemdelingen wonend sinds 1981 op hetzelfde adres, per geslacht.	Alle eenheden. Alle eenheden. Alle eenheden.	12 12 12
00.83	Jaarlijkse loop van de bevolking. A MVT Totale bevolking, naar geslacht. B MVT Vreemdelingen, naar geslacht. C MVT Belgische bevolking, naar geslacht.	Alle eenheden Alle eenheden Alle eenheden	24 24 24
00.84	MVT Interne migraties per leeftijdsgroep.	Alle eenheden	24
00.85	Interne migraties per geslacht en nationaliteiten (Belg, EEG, andere nationaliteiten)	Alle eenheden	24
00.87	Inwijking, naar gemeente en groep van plaatsen van herkomst en leeftijdsgroep. Uitwijking naar gemeente en groep van plaatsen van bestemming en leeftijdsgroep.	Alle eenheden. Alle eenheden.	24 24
00.89	A Inwijking, uitwijking en migratiesaldo per gemeente, volgens geslacht en nationaliteitsgroepen.	Alle eenheden	24
01.01	Bevolking naar leeftijd, geslacht en burgerlijke staat. A Totale bevolking. B Vreemdelingen. C Belgische bevolking.	RGPA RGPA RGPA	3 3 3
02.01	G Vreemdelingen naar nationaliteit, leeftijdsgroepen en leeftijds-klassen.	RGPA	4
02.02	Bevolking naar nationaliteit, geslacht en burgerlijke staat.	RG	2
83.01	Externe migratie naar geslacht en nationaliteit.	RG	24
83.02	A Externe immigratie naar leeftijdsgroepen en nationaliteit. B Externe emigratie naar leeftijdsgroepen en nationaliteit.	R R	2 2
83.04	A Immigratie naar geslacht, leeftijd op het ogenblik van de migratie en migratieniveau. B Emigratie naar geslacht, leeftijd op het ogenblik van de migratie en migratieniveau.	RG RG	8 8
85.01	A MVT Inlandse migraties tussen arrondissementen. Totale bevolking. B MVT Inlandse migraties tussen arrondissementen. Vreemdelingen.	RGPA RGPA	12 12



## **LOOP VAN DE BEVOLKING**

### **Aanwijzingen voor de lectuur van de tabellen**

De geboorten zijn die van de personen wier moeder in de gemeente verblijft.

De overlijdens zijn die van de personen die in de gemeente verblijven.

De kolom "Intern - immigratie" zijn de opgesomde inschrijvingen in de gemeente van personen die uit een andere Belgische gemeente komen.

De kolom "Intern - emigratie" zijn de opgesomde schrappingen uit de gemeenteregisters van personen die in een andere Belgische gemeente zijn gaan wonen.

De kolom "Extern - immigratie" zijn de opgesomde inschrijvingen in de gemeente van personen die uit het buitenland komen.

De kolom "Extern - emigratie" - zijn de opgesomde schrappingen uit de gemeenteregisters van personen die in het buitenland zijn gaan wonen.

### **De aanpassingen gevende:**

De opnieuw ingeschreven na schrapping - Personen die in het vorige jaar ambtshalve geschrapt werden en die in een andere gemeente (meestal) of in dezelfde gemeente (minder vaak) werden ingeschreven.

De ambtshalve geschrapte bevolking - Personen die uit de registers werden geschrapt nadat men hun verdwijning had vastgesteld

De statistische aanpassing - Saldo van de verrichte bewerkingen van het voorgaande jaar, die nog niet verrekend waren door het Rijksregister op het ogenblik dat hij de listing van de bewegingen van dat jaar aan het N.I.S. had doorgegeven. De vermelde cijfers in de kolom totale groei stemmen dus niet overeen met het verschil tussen het cijfer van de bevolking op 31 december en dat van 1 januari van het lopende jaar, omdat dit verschil rekening houdt met de statistische aanpassing.

