

# BEVOLKINGS- STATISTIEKEN

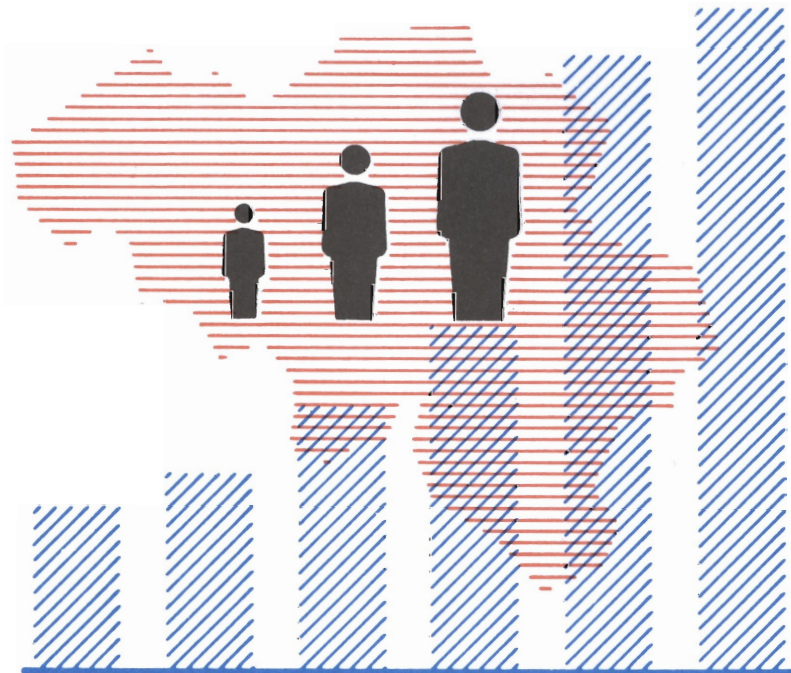

# 1995

Nr. 3 C - LOOP VAN DE BEVOLKING EN MIGRATIES IN 1994

NATIONAAL INSTITUUT VOOR DE STATISTIEK

KONINKRIJK BELGIE

MINISTERIE VAN ECONOMISCHE ZAKEN



# BEVOLKINGS- STATISTIEKEN

# 1995

## Nr. 3 C - LOOP VAN DE BEVOLKING EN MIGRATIES IN 1994

Verkrijgbaar bij het **NATIONAAL INSTITUUT VOOR DE STATISTIEK**

Leuvenseweg, 44 - 1000 Brussel  
Rubenslei, 2 - 2018 Antwerpen  
Coupure rechts, 620 - 9000 Gent

Dit nummer	België	: 290 BEF
	Buitenland	: 360 BEF
Abonnement	België	: 1000 BEF
	Buitenland	: 1250 BEF

Postrekening N° 000-2005886-23 van het  
**NIS**, Leuvenseweg, 44 - 1000 Brussel

#### **Auteursrecht voorbehouden**

Het reproduceren van de inhoud van deze publikatie is niet toegelaten, noch geheel, noch gedeeltelijk, noch in de oorspronkelijke, noch in bewerkte vorm, tenzij met schriftelijke machtiging vanwege het **Nationaal Instituut voor de Statistiek**.

Het gebruiken van de inhoud van deze publikatie als toelichting of bewijsvoering in een artikel, een boekbespreking of een boek is toegestaan, mits de bron duidelijk en nauwkeurig wordt vermeld.

**Verantwoordelijke uitgever** : Claude Cheruy, Leuvenseweg 44, 1000 Brussel

## WOORD VOORAF

Om rationeler te werk te gaan, wordt met ingang van deze editie het aantal gepubliceerde statistieken op basis van gegevens uit het Rijksregister opgevoerd. Zo wordt de jaarlijkse brochure over de loop van de bevolking in het voorgaande jaar en over de bevolkingscijfers op 1 januari van het lopende jaar, in drie delen onderverdeeld:

- A. Totale bevolking en Belgische bevolking op 1 januari van het lopende jaar;
- B. Buitenlandse bevolking op 1 januari van het lopende jaar;
- C. Loop van de bevolking in het voorgaande jaar en migraties.

Brochure A bevat tabellen over de verdeling van de totale bevolking volgens geslacht, leeftijd en burgerlijke staat tot op het vlak van de gemeente. Dezelfde tabellen werden opgesteld voor de Belgische bevolking. Er is tevens een tabel met de oppervlakte en de bevolkingsdichtheid van elke gemeente. Voorts bevat de brochure leeftijdspiramiden voor de totale bevolking en de Belgische bevolking tot op provinciaal vlak. Ten slotte worden het aandeel van de personen van minder dan 18 jaar en ouder dan 60 jaar alsook de bevolkingsdichtheid met kaarten geïllustreerd.

In brochure B vindt men benevens informatie over het geslacht, de burgerlijke staat en de leeftijd van de buitenlandse bevolking, tevens een indeling ervan volgens nationaliteit. Verscheidene tabellen gaan tot op het niveau van de gemeenten. Piramiden tonen de verhouding Belgen en buitenlanders voor elke leeftijd, alsook de leeftijdsstructuur van de buitenlanders volgens hun burgerlijke staat. Het aandeel in de totale bevolking van het aantal buitenlanders enerzijds en van het aantal niet-EEG-buitenlanders anderzijds worden op kaarten weergegeven.

In brochure C staan tabellen met gedetailleerde gegevens over de loop van de totale bevolking, de Belgische en de buitenlandse bevolking volgens gemeente, arrondissement, provincie en gewest. In het deel over de migraties staan de tabellen met de migranten die België binnenkomen of verlaten. Immigraties, emigraties en migratiesaldi per gemeente vindt men terug in afzonderlijke tabellen, volgens herkomst en bestemming, per leeftijdsgroep en per nationaliteitsgroep.

De vorige brochure kwam tot stand dankzij de medewerking van Michel POULAIN en Marc DEBUISSON van de U.C.L. Voor deze brochure werden een aantal wijzigingen aangebracht.

De belangrijkste zijn:

- tabel 87.04 over de externe migratie van de bevolking met Belgische nationaliteit naar geslacht en land van herkomst of bestemming wordt geschrapt.
- de vroegere tabellen per gemeente 00.87 en 00.88 worden samengebracht in één tabel 00.87. Hierin zijn de kolommen over het migratiesaldo vervangen door de in- en uitwijkingen naar grote leeftijdsgroepen.

## INHOUDSOPGAVE

### LOOP VAN DE BEVOLKING IN 1994

	Methode en definities .....	5
00.83	Loop van de bevolking	
	A Totale bevolking. ....	10
	B Vreemdelingen. ....	34
	C Belgische bevolking. ....	58

### DE MIGRATIES IN 1994

#### A. Gemeenten.

00.87	Inwijking naar gemeente, groep van plaatsen van herkomst en leeftijdsgroep - Uitwijking naar gemeente, groep van plaatsen van bestemming en leeftijdsgroep .....	84
00.89	Inwijking, uitwijking en migratiebalans per gemeente, geslacht en nationaliteitsgroepen. ....	108

#### B. Het Rijk en Gewesten.

83.01	MVT Externe migraties naar geslacht en nationaliteit.	Rijk .....	134
		Gewesten .....	136
83.02	A Externe immigratie naar leeftijdsgroepen en nationaliteit.	Rijk .....	144
		Gewesten .....	146
	B Externe emigraties naar leeftijdsgroepen en nationaliteit.	Rijk .....	154
		Gewesten .....	156
83.04	A Immigratie naar geslacht, leeftijd bij de migratie en migratieniveau.	Rijk .....	164
		Gewesten .....	166
	B Emigratie naar geslacht, leeftijd bij de migratie en migratieniveau.	Rijk .....	174
		Gewesten .....	176

#### C. Arrondissementen.

85.01	A MVT Inlandse migraties tussen arrondissementen van de totale bevolking naar geslacht. ....	186
	B MVT Inlandse migraties tussen arrondissementen van de vreemdelingen, naar geslacht. ....	198
	Lijst beschikbare tabellen.	211
	Nota voor het lezen van de tabellen.	213

## LOOP VAN DE BEVOLKING EN MIGRATIES IN 1994

### Methode en definities

#### 1. INLEIDING

Sedert 1988 wordt het bevolkingscijfer berekend op basis van de gegevens van het Rijksregister van de natuurlijke personen.

Het Rijksregister is een computerbestand dat wordt beheerd in real-time. Gegevens uit de bevolkingsregisters over al de burgers die in het land verblijven, worden erin samengebracht: geboorten, overlijdens, wijzigingen van verblijfplaats, maar ook huwelijken, enz., alsook bepaalde eigenschappen zoals nationaliteit en geboortedatum.

Door deze gegevens met elkaar te correleren, kan men er zeer gedetailleerde statistieken uit afleiden, zoals de binnenlandse migraties naar herkomst of bestemming en nationaliteit, naar leeftijd, enz.

Doordat het om een computerbestand gaat, kunnen statistieken geproduceerd worden met relatief bescheiden middelen. Dit is in de eerste plaats van belang voor de maker van de statistieken, die op dit vlak maar weinig bewegingsruimte heeft. Maar naar de gebruiker toe zal dit zich, eenmaal de inlooperperiode voorbij, ook vertalen in een kortere publikatietermijn, ondanks de toename van het aantal gegevens.

#### 2. GEVOLGDE METHODE.

Zoals gezegd, centraliseert het Rijksregister van de natuurlijke personen een aantal inlichtingen op basis van de bevolkingsregisters.

De gebeurtenissen worden in chronologische volgorde opgenomen en niet meer geschrapd.

Het resultaat is dus niet een reeks situaties op een bepaald ogenblik (lijst van ingezetenen, gehuwden, enz.), maar het gaat telkens om een volledige voorgeschiedenis. Uit deze voorgeschiedenis kan men echter wel de toestand van de bevolking op een bepaald ogenblik afleiden.

De volledige bevolking de jure wordt gerepertorieerd, hetgeen overeenstemt met de inhoud van de bevolkingsregisters van de gemeenten plus de buitenlanders die er niet in opgenomen zijn, maar zonder het buitenlandse diplomatieke personeel dat in België verblijft.

Volgens het K.B. van 11.10.1984 krijgt het N.I.S. van het Rijksregister de inlichtingen die noodzakelijk zijn om de taken waarvoor het N.I.S. bevoegd is te kunnen uitoefenen (d.w.z. voor het opmaken van statistieken). Dit zijn:

- naam en voornamen
- plaats en datum van geboorte
- geslacht
- nationaliteit
- voornaamste verblijfplaats
- plaats en datum van overlijden
- beroep
- burgerlijke staat
- samenstelling van het gezin

Deze gegevens worden beheerd in real-time. De tijd die verloopt tussen de gebeurtenis en de opname in het Rijksregister, is de som van de termijn die is toegelaten voor de aangifte aan de gemeente - variabel volgens de aard van de gebeurtenis - en de tijd die nodig is voor de transmissie naar het Rijksregister.

In de praktijk wordt het overgrote deel van de bewegingen geregistreerd binnen een periode van 4 tot 6 weken. Om allerlei redenen stellen we wel grotere vertragingen vast bij geboorten en overlijdens van de bevolking de jure, die buiten de gemeente plaats vonden of, a fortiori, in het buitenland. Een gelijkaardig verschijnsel doet zich voor bij de vertrekken uit de gemeente, die als nieuwe aangiften in de gemeente van aankomst moeten worden opgetekend. Wanneer men met die onvermijdelijke laattijdige verbeteringen rekening houdt, wordt de toestand op 1 januari door het Rijksregister telkens doorgegeven zoals hij er eind maart uitziet. Men gaat er dan van uit dat nagenoeg alle gegevens over het voorbije jaar zijn opgenomen. Hierdoor komt er echter in de statistische tabellen over de loop van de bevolking toch een kolom "statistische aanpassing" voor.

Uit deze kopie van de gegevens, die het Rijksregister eind maart aflevert, leidt het N.I.S. met behulp van aangepaste programma's de loop van de bevolking af, alsook de verschillende tabellen over de migraties gedurende het voorbije jaar. Daarenboven produceert het N.I.S. nog de demografische toestand van de bevolking op 1 januari en op 31 december van het voorgaande jaar. Laatstgenoemde bewerking levert gelijkaardige resultaten op als men uit een jaarlijkse klassieke volkstelling zou bekomen.

### 3. DE KWALITEIT VAN DE GEGEVENS

#### 3.1. De kwaliteit van het bevolkingscijfer van het Rijksregister.

De kwaliteit van het uiteindelijke resultaat is afhankelijk van die van elke schakel in de ketting: de gemeenteregisters, de verzending naar het Rijksregister, het beheer bij het Register en de verwerking op het vlak van het N.I.S.

De gemeenteregisters vormen de theoretische informatiebasis en moeten dus worden beschouwd als de beste bron, ook al zijn ze niet perfect.

In dit stadium kan er een overschatting van de bevolking ontstaan, doordat personen die naar het buitenland zijn verhuisd nog in de registers voorkomen. De gemeenten gaan immers niet altijd na of alle personen die zijn ingeschreven, wel degelijk op hun grondgebied verblijven. Als de gemeente geen weet heeft van die afwezigheden, zal haar aangifte over de loop van de bevolking aan het N.I.S. natuurlijk in dezelfde mate fout zijn.

Aan de andere kant - en dit komt meer bepaald voor in bepaalde stadsgemeenten - verblijven er ook niet aangegeven personen, hetgeen tot een onderschatting leidt.

Het verzenden naar het Rijksregister kan enige vertraging veroorzaken, maar het is weinig waarschijnlijk dat fouten in strikte zin daar hun oorzaak vinden, behalve dan misschien in die gevallen waar men die bewerkingen (en het informaticabeheer van de gemeente) in "onderaanneming" heeft gegeven. Over het algemeen blijkt de toestand bevredigend te zijn, na een aanloopperiode die door iedereen blijkbaar goed werd verteerd.

Bij de doorloop op het Rijksregister kunnen correcties worden aangebracht door de informatie uit de verschillende gemeenten onderling te vergelijken. Zodoende kunnen dubbeltellingen als gevolg van gelijktijdige inschrijving in twee gemeenten worden uitgeschakeld, en kunnen personen die ambtshalve door hun gemeente van oorsprong werden geschrappt, in een andere gemeente worden teruggevonden.

De laatste jaren werden de registers degelijk geschoond, vooral dankzij de vernieuwing van de identiteitskaarten. Daardoor is het risico voor dubbele inschrijvingen bijna volledig verdwenen, behalve dan bij bepaalde buitenlanders, die bij twee opeenvolgende inschrijvingen telkens een andere naam en geboortedatum zouden hebben opgegeven.

Een belangrijke kwaliteitsfactor van de gegevens uit het Rijksregister en daardoor ook van de statistiektabellen die wij opstellen, is de doorzichtigheid ervan: verbeteringen aan het bestand kunnen onmiddellijk op het niveau van de individuele inlichtingen worden aangebracht, waardoor ze

duidelijk identificeerbaar zijn, hetgeen niet het geval is bij de geglobaliseerde aangiften van de gemeenten.

Een vergelijking met de vroegere methode die werd gebruikt voor de productie van statistieken over de loop van de bevolking, waarbij geaggregeerde gegevens werden verzameld, in de vorm van tabellen die door de gemeenten werden ingevuld, werd in elke uitgave van "Bevolkingsstatistieken" met de loop voor 1988, 1989 en 1990 gepubliceerd.

#### 3.2. Statistische aanpassingen

Om de statistiek binnen een redelijke termijn klaar te krijgen, moet men het Rijksregister gebruiken met de inhoud die het op een bepaalde datum heeft.

Als een compromis tussen snelheid en precisie hebben we geopteerd voor de staat van het Rijksregister op het einde van de maand maart, volgend op het jaar waarvoor de loop van de bevolking wordt geanalyseerd.

Bijstellingen zijn steeds mogelijk in de loop van het jaar dat volgt op een bepaald gebeuren, meer bepaald na het midden van de maand maart, wanneer de kopie van het Rijksregister naar het N.I.S. wordt gestuurd. Als dat gebeurt, worden de correcties gegroepeerd in de rubriek "statistische aanpassing", wat beter is dan telkens weer de toestand van de bevolking op 31 december van het voorgaande jaar te moeten wijzigen. Men moet die rubriek dus zien als de positieve of negatieve balans van de wijzigingen die in de loop van een bepaald jaar aan de gegevens van de voorgaande jaren werden aangebracht. Een overlijden dat plaatsvond in december 1993 maar dat slechts in april 1994 in het Rijksregister werd opgetekend, nadat de kopie naar het N.I.S. werd verstuurd, zal dus samen met andere toe- en afnamen worden verwerkt in de rubriek "statistische aanpassingen" bij de loop van de bevolking in 1994. Aldus wordt de bevolking zoals ze officieel wordt gepubliceerd op 31 december 1993 op basis van de loop van de bevolking in 1993 dezelfde die één jaar later zal dienen als basis om de loop van de bevolking in 1994 te berekenen.

Een voorbeeld: voor de loop van de bevolking in 1994 toont de balans van de statistische aanpassingen voor 1993 een toename met 514 personen, of 0,05‰ van de totale bevolking. Nochtans kan het geen kwaad te vermelden dat de relatieve weerslag van de statistische aanpassing op het vlak van de gemeenten wel wat groter kan zijn. Zo zien we dat b.v. voor de gemeente Brasschaat de aanpassing - 128 eenheden, of 3,5‰ bedraagt. In Jette is er een aanpassing met + 279 eenheden of 7,25‰, in Elsene met + 438 eenheden of 6,07‰. Voor het Brussels Hoofdstedelijk Gewest bedraagt de aanpassing + 830 of 0,87‰.

Voor de loop van de bevolking in 1994 is de aanpassing nergens echt groot.



### 3.3. Kwaliteit van de gegevens

Voor een globale beoordeling van de kwaliteit van de gegevens dient men er in België rekening mee te houden, dat er dagelijks ongeveer 1500 inschrijvingen en schrappingen worden verricht, waarvan een 150-tal verhuizingen vanuit of naar het buitenland.

Vrij verkeer en vrije keuze van woonplaats worden in Europa als burgerrechten beschouwd, hetgeen ook betekent dat de reële woonplaats niet streng wordt nagegaan en dat er maar weinig grenscontroles zijn.

In die omstandigheden kan men moeilijk verwachten dat de bevolking nog nauwkeuriger wordt vastgesteld.

Die nauwkeurigheid behoort waarschijnlijk, samen met de Scandinavische landen, tot de beste ter wereld. Ook daar wordt een geïnformatiseerd bevolkingsregister in real-time bijgehouden.

### 4. BROCHURE OVER DE LOOP VAN DE BEVOLKING EN DE MIGRATIES IN 1994.

Zoals reeds vermeld in het woord vooraf werden in de brochure van 1994 een paar wijzigingen aangebracht t.o.v. 1993.

Toelichting bij de gebruikte termen:

Als migrant wordt beschouwd wie van gewone verblijfplaats verandert.

Migratie is de verandering van gewone verblijfplaats. In tegenstelling tot de voorgaande term kan de migratie meer dan één beweging van een persoon gedurende de beschouwde periode - doorgaans een jaar - inhouden.

Op nationaal niveau heeft men het regelmatig over immigratie en emigratie, terwijl op gemeentelijk vlak de termen "inwijking" en "uitwijking" worden gebruikt, waarbij men aangeeft of het om binnenlandse of buitenlandse migraties gaat. In beide gevallen wordt het verschil tussen immigratie en emigratie, of tussen in- en uitwijking, weergegeven in een balans of migratiesaldo.

Ambtshalve geschrapte personen zijn personen die uit het bevolkingsregister van een bepaalde gemeente worden geschrappt, doordat hun vertrek officieel door het schepencollege wordt vastgesteld. Om allerlei redenen wordt een niet onaanzienlijk deel van die ambtshalve geschrapte personen vroeg of laat opnieuw in dezelfde gemeente of in een andere Belgische gemeente ingeschreven. Indien een persoon binnen het jaar van de schrapping opnieuw wordt ingeschreven, wordt zij niet in aanmerking genomen. Indien dit tijdens het volgende jaar of in een andere gemeente gebeurt, wordt zij geboekt als herinschrijving. In de tabel 00.87 staat de uitsplitsing van de ambtshalve geschrapte personen en de heringeschreven personen, zoals hierboven beschreven.

In de andere tabellen daarentegen wordt de balans van de ambtshalve geschrapte personen min de heringeschreven personen verrekend in de externe emigratie, waarin tevens de statistische aanpassing wordt verwerkt. Die cijfers tonen wat men in de meeste gevallen vaststelt, namelijk dat het bij geschrapte personen die niet opnieuw worden ingeschreven, meestal gaat om buitenlanders die naar hun land van herkomst zijn teruggekeerd, zonder dat zij het gemeentebestuur hebben verwittigd. We hebben deze plausibele werkhypothese verkozen boven een methode die erin zou bestaan om de geschrapte personen bij de emigratie naar het buitenland voegen en de herinschrijvingen bij de immigratie uit het buitenland. Die laatste voorstellingswijze zou het aantal immigraties op onverantwoorde wijze doen aanzwellen, hoewel het niet gaat om personen die werkelijk het land binnenkomen.

In de tabellen volgens leeftijd 83.02 en 83.04 over de migratie volgens leeftijd bedoelt men met 'leeftijd' de leeftijd van een persoon op 31 december van het voorgaande jaar (verschil in jaartal). In tabel 83.04 werd geen enkele migratie opgenomen voor de wijzigingen van verblijfplaats binnen de gemeente op leeftijd 0. Voor het ogenblik beschikt het N.I.S. niet over dit gegeven voor kinderen die in het beschouwde jaar geboren zijn.

\*\*\*\*\*

Deze tekst kwam tot stand in samenwerking met de heren Lebrun en Doneux van het N.I.S. en de heren Poulain en Debuisson van de U.C.L.



**LOOP VAN DE  
BEVOLKING**

WOONPLAATS	BEVOL- KING OP 1 JANUARI	NATUURLIJKE LOOP			MIGRATIES						
		GEBOR- TEN	OVER- LIJDENS	VERSCHIL	INTERN		EXTERN		TOTAAL		
					INWIJK.	UITWIJK.	INWIJK.	UITWIJK.	INWIJK.	UITWIJK.	VERSCHIL
TOTALE BEVOLKING											
HET RIJK	10.100631	115.361	103.566	11.795	441.860	441.860	66.147	36.572	508.007	478.432	29.575
BRUSSELS HOOFDSTEDELIJK GEW.	949070	12.495	10.902	1.593	71.766	80.847	19.580	7.670	91.346	88.517	2.829
VLAAMS GEWEST	5.847022	64.961	56.305	8.656	212.634	208.405	26.562	15.276	239.196	223.681	15.515
WAALS GEWEST	3.304539	37.905	36.359	1.546	157.460	152.608	20.005	13.626	177.465	166.234	11.231
WAARVAN DUITSTALIGE GEMEENS.	68741	827	632	195	1.571	1.766	1.214	902	2.785	2.668	117
PROV. ANTWERPEN	1.625069	18.433	15.912	2.521	58.321	58.770	8.992	4.795	67.313	63.565	3.748
ARR. ANTWERPEN	933813	10.864	9.743	1.121	34.405	36.482	6.498	3.556	40.903	40.038	865
ARR. MECHELEN	299299	3.324	3.141	183	10.917	10.039	802	382	11.719	10.421	1.298
ARR. TURNHOUT	391957	4.245	3.028	1.217	12.999	12.249	1.692	857	14.691	13.106	1.585
VLAAMS BRABANT	989252	10.800	9.289	1.511	47.178	44.129	6.593	4.625	53.771	48.754	5.017
ARR. HALLE-VILVOORDE	546567	5.856	5.062	794	27.214	25.959	3.438	2.688	30.652	28.647	2.005
ARR. LEUVEN	442685	4.944	4.227	717	19.964	18.170	3.155	1.937	23.119	20.107	3.012
LIMBURG	766833	8.456	5.557	2.899	22.772	22.655	4.454	2.302	27.226	24.957	2.269
ARR. HASSELT	372609	4.071	2.736	1.335	11.991	11.844	1.332	700	13.323	12.544	779
ARR. MAASEIK	208631	2.427	1.324	1.103	5.695	5.641	1.504	646	7.199	6.287	912
ARR. TONGEREN	185593	1.958	1.497	461	5.086	5.170	1.618	956	6.704	6.126	578
PROV. OOST-VLAANDEREN	1.346783	14.756	13.971	785	44.990	44.159	3.722	1.782	48.712	45.941	2.771
ARR. AALST	260198	2.567	2.611	-44	8.635	8.375	367	184	9.002	8.559	443
ARR. DENDERMONDE	184191	1.999	1.919	80	6.056	5.703	276	176	6.332	5.879	453
ARR. EEKLO	79309	811	871	-60	2.690	2.544	196	149	2.886	2.693	193
ARR. GENT	490285	5.652	5.233	419	17.341	17.694	2.028	867	19.369	18.561	808
ARR. OUDENAARDE	113496	1.201	1.287	-86	3.732	3.500	210	84	3.942	3.584	358
ARR. SINT-NIKLAAS	219304	2.526	2.050	476	6.536	6.343	645	322	7.181	6.665	516
PROV. WEST-VLAANDEREN	1.119085	12.516	11.576	940	39.373	38.692	2.801	1.772	42.174	40.464	1.710
ARR. BRUGGE	267172	2.837	2.763	74	9.234	8.989	1.013	721	10.247	9.710	537
ARR. DIKSMUIDE	47704	558	530	28	1.447	1.429	34	27	1.481	1.456	25
ARR. IEPER	104331	1.192	1.077	115	2.761	2.894	238	169	2.999	3.063	-64
ARR. KORTRIJK	278435	3.292	2.779	513	8.755	9.295	660	372	9.415	9.667	-252
ARR. OOSTENDE	140683	1.468	1.621	-153	6.922	6.326	429	218	7.351	6.544	807
ARR. ROESELARE	139058	1.583	1.322	261	4.251	4.327	151	73	4.402	4.400	2
ARR. TIELT	86855	1.000	885	115	2.847	2.669	81	47	2.928	2.716	212
ARR. VEURNE	54847	586	599	-13	3.156	2.763	195	145	3.351	2.908	443
WAALS BRABANT	332966	3.817	2.904	913	20.666	18.510	3.548	2.701	24.214	21.211	3.003
ARR. NIJVEL	332966	3.817	2.904	913	20.666	18.510	3.548	2.701	24.214	21.211	3.003
HENEGOUWEN	1.286639	14.289	14.943	-654	54.016	54.403	6.688	4.906	60.704	59.309	1.395
ARR. AAT	77539	806	956	-150	3.541	3.109	236	204	3.777	3.313	464
ARR. CHARLEROI	428206	4.889	5.036	-147	19.319	20.543	1.827	906	21.146	21.449	-303
ARR. BERGEN	252990	2.788	2.892	-104	10.895	10.742	2.231	1.924	13.126	12.666	460
ARR. MOESKROEN	71172	758	797	-39	1.133	1.573	623	536	1.756	2.109	-353
ARR. ZINNIK	170414	1.945	1.861	84	7.262	7.141	737	441	7.999	7.582	417
ARR. THUIN	145122	1.588	1.686	-98	6.998	6.545	347	342	7.345	6.887	458
ARR. DOORNIK	141196	1.515	1.715	-200	4.868	4.750	687	553	5.555	5.303	252
PROV. LUIK	1.014689	11.519	11.147	372	49.402	49.089	6.253	3.621	55.655	52.710	2.945
ARR. HOEI	96253	1.180	1.178	2	6.108	5.524	258	184	6.366	5.708	658
ARR. LUIK	594699	6.420	6.574	-154	29.384	30.138	3.308	1.879	32.692	32.017	675
ARR. VERVIERS	258991	3.255	2.612	643	10.283	10.392	2.551	1.462	12.834	11.854	980
ARR. BORGWORM	64746	664	783	-119	3.627	3.035	136	96	3.763	3.131	632
LUXEMBURG	238142	3.013	2.530	483	11.454	10.114	1.832	1.390	13.286	11.504	1.782
ARR. AARLEN	50213	673	515	158	2.210	1.959	796	627	3.006	2.586	420
ARR. BASTENAKEN	38558	521	425	96	1.720	1.461	272	121	1.992	1.582	410
ARR. MARCHE-EN-FAMENNE	47532	576	510	66	2.798	2.353	176	116	2.974	2.469	505
ARR. NEUFCHATEAU	54788	639	614	25	2.289	2.250	212	114	2.501	2.364	137
ARR. VIRTON	47051	604	466	138	2.437	2.091	376	412	2.813	2.503	310
PROV. NAMEN	432103	5.267	4.835	432	21.922	20.492	1.684	1.008	23.606	21.500	2.106
ARR. DINANT	96199	1.153	1.135	18	5.510	4.928	427	281	5.937	5.209	728
ARR. NAMEN	275897	3.444	2.964	480	13.345	12.866	1.088	556	14.433	13.422	1.011
ARR. PHILIPPEVILLE	60007	670	736	-66	3.067	2.698	169	171	3.236	2.869	367

N.I.S. LOOP VAN DE BEVOLKING IN 1994			TABEL 00.83 A T BLZ. 1.- FOL. 2.-								ARRONDISSEMENTEN	
LOOP VAN DE BEVOLKING												
TOTALE BEVOLKING												
TOTALE LOOP VAN DE BEVOLKING			VERANDERINGEN VAN NATIONALITEIT		RECHTZETTING			BEVOLKING OP 31 DECEMBER (OP 1/1 VAN VOLGEND JAAR)			WOONPLAATS	
BINNEN	BUITEN	VERSCHIL	BELG IN VREEMDE	VREEMDE IN BELG	HERIN- GESCHRE- VEN	BEVOLK. AMBTS- HALVE GE- SCHRAPT	STATIS- TISCHE AAN- PASSING	TOTALE BEVOLK.	AANGROEI			
									TOTAAL	INDEX		
623.368	581.998	41.370	21	25.787	9.474	21.415	514	10.130574	29.429	100,3	HET RIJK	
103.841	99.419	4.422	8	7.929	2.763	5.505	830	951580	1.680	100,2	BRUSSELS HOOFDSTEDELIJK GEW.	
304.157	279.986	24.171	10	9.696	3.635	8.729	7	5.866106	19.077	100,3	VLAAMS GEWEST	
215.370	202.593	12.777	3	8.162	3.076	7.181	-323	3.312888	8.672	100,3	WAALS GEWEST	
3.612	3.300	312	-	65	24	106	-10	68961	230	100,3	WAARVAN DUITSTALIGE GEMEENS.	
85.746	79.477	6.269	2	2.999	1.631	3.945	-314	1.628710	3.955	100,2	PROV. ANTWERPEN	
51.767	49.781	1.986	2	2.304	1.369	3.448	-332	933388	-93	100,0	ARR. ANTWERPEN	
15.043	13.562	1.481	-	518	137	229	4	300692	1.389	100,5	ARR. MECHELEN	
18.936	16.134	2.802	-	177	125	268	14	394630	2.659	100,7	ARR. TURNHOUT	
64.571	58.043	6.528	2	831	553	1.354	287	995266	5.727	100,6	VLAAMS BRABANT	
36.508	33.709	2.799	2	541	318	730	211	549165	2.387	100,4	ARR. HALLE-VILVOORDE	
28.063	24.334	3.729	-	290	235	624	76	446101	3.340	100,8	ARR. LEUVEN	
35.682	30.514	5.168	2	3.376	309	674	-23	771613	4.803	100,6	LIMBURG	
17.394	15.280	2.114	-	2.154	158	367	-12	374502	1.905	100,5	ARR. HASSELT	
9.626	7.611	2.015	2	546	51	82	2	210617	1.984	101,0	ARR. MAASEIK	
8.662	7.623	1.039	-	676	100	225	-13	186494	914	100,5	ARR. TONGEREN	
63.468	59.912	3.556	2	2.017	646	1.681	78	1.349382	2.521	100,2	PROV. OOST-VLAANDEREN	
11.569	11.170	399	-	167	67	141	24	260547	325	100,1	ARR. AALST	
8.331	7.798	533	1	197	66	100	9	184699	499	100,3	ARR. DENDERMONDE	
3.697	3.564	133	-	25	27	39	-1	79429	121	100,2	ARR. EEKLO	
25.021	23.794	1.227	1	1.065	361	1.126	43	490790	462	100,1	ARR. GENT	
5.143	4.871	272	-	150	22	85	2	113707	209	100,2	ARR. OUDENAARDE	
9.707	8.715	992	-	413	103	190	1	220210	905	100,4	ARR. SINT-NIKLAAS	
54.690	52.040	2.650	2	473	496	1.075	-21	1.121135	2.071	100,2	PROV. WEST-VLAANDEREN	
13.084	12.473	611	1	119	139	322	-10	267590	428	100,2	ARR. BRUGGE	
2.039	1.986	53	-	12	4	11	2	47752	46	100,1	ARR. DIKSMUIDE	
4.191	4.140	51	1	29	17	30	3	104372	38	100,0	ARR. IEPER	
12.707	12.446	261	-	150	86	184	-2	278596	163	100,1	ARR. KORTRIJK	
8.819	8.165	654	-	62	186	373	-14	141136	467	100,3	ARR. OSTENDE	
5.985	5.722	263	-	52	23	58	3	139289	228	100,2	ARR. ROESELARE	
3.928	3.601	327	-	20	8	30	2	87162	305	100,4	ARR. TIELT	
3.937	3.507	430	-	29	33	67	-5	55238	396	100,7	ARR. VEURNE	
28.031	24.115	3.916	-	520	324	742	41	336505	3.498	101,1	WAALS BRABANT	
28.031	24.115	3.916	-	520	324	742	41	336505	3.498	101,1	ARR. NIJVEL	
74.993	74.252	741	1	3.053	1.215	1.762	-184	1.286649	194	100,0	HENEGOUWEN	
4.583	4.269	314	-	79	38	59	-4	77828	293	100,4	ARR. AAT	
26.035	26.485	-450	-	1.390	451	447	-9	427751	-446	99,9	ARR. CHARLEROI	
15.914	15.558	356	1	797	367	677	-164	252872	46	100,0	ARR. BERGEN	
2.514	2.906	-392	-	116	32	122	3	70693	-482	99,3	ARR. MOESKROEN	
9.944	9.443	501	-	383	128	167	-8	170868	462	100,3	ARR. ZINNIK	
8.933	8.573	360	-	191	99	140	-16	145425	319	100,2	ARR. THUIN	
7.070	7.018	52	-	97	100	150	14	141212	2	100,0	ARR. DOORNIK	
67.174	63.857	3.317	2	3.789	1.028	3.875	-152	1.015007	470	100,0	PROV. LUIK	
7.546	6.886	660	-	128	69	157	-4	96821	572	100,6	ARR. HOEI	
39.112	38.591	521	1	2.805	789	3.259	-151	592599	-1.949	99,7	ARR. LUIK	
16.089	14.466	1.623	1	803	137	397	2	260356	1.363	100,5	ARR. VERVIERS	
4.427	3.914	513	-	53	33	62	1	65231	484	100,7	ARR. BORGWORM	
16.299	14.034	2.265	-	208	128	258	4	240281	2.135	100,9	LUXEMBURG	
3.679	3.101	578	-	58	32	102	-8	50713	508	101,0	ARR. AARLEN	
2.513	2.007	506	-	26	22	48	9	39047	480	101,2	ARR. BASTENAKEN	
3.550	2.979	571	-	33	29	24	6	48114	576	101,2	ARR. MARCHE-EN-FAMENNE	
3.140	2.978	162	-	35	23	46	8	54935	139	100,3	ARR. NEUFCHATEAU	
3.417	2.969	448	-	56	22	38	-11	47472	432	100,9	ARR. VIRTON	
28.873	26.335	2.538	-	592	381	544	-32	434446	2.375	100,5	PROV. NAMEN	
7.090	6.344	746	-	70	72	108	-2	96907	710	100,7	ARR. DINANT	
17.877	16.386	1.491	-	478	258	361	-30	277255	1.388	100,5	ARR. NAMEN	
3.906	3.605	301	-	44	51	75	-	60284	277	100,5	ARR. PHILIPPEVILLE	

WOONPLAATS	BEVOL- KING OP 1 JANUARI	NATUURLIJKE LOOP			MIGRATIES						
		GEBOR- TEN	OVER- LIJDENS	VERSCHIL	INTERN		EXTERN		TOTAAL		
					INWIJK.	UITWIJK.	INWIJK.	UITWIJK.	INWIJK.	UITWIJK.	VERSCHIL
HET RIJK	10.100631	115.361	103.566	11.795	441.860	441.860	66.147	36.572	508.007	478.432	29.575
BRUSSELS HOOFDST. GEW.	949070	12.495	10.902	1.593	71.766	80.847	19.580	7.670	91.346	88.517	2.829
ARR. BRUSSEL-HOOFDSTAD	949070	12.495	10.902	1.593	71.766	80.847	19.580	7.670	91.346	88.517	2.829
ANDERLECHT	88111	1.177	1.026	151	5.463	6.537	1.044	319	6.507	6.856	-349
OUDEGEM	28968	304	387	-83	2.108	1.994	659	373	2.767	2.367	400
SINT-AGATHA-BERCHEM	18604	231	276	-45	1.485	1.442	129	67	1.614	1.509	105
BRUSSEL	134856	1.875	1.541	334	10.528	12.442	3.507	831	14.035	13.273	762
ETTERBEEK	38522	517	467	50	3.397	3.915	965	379	4.362	4.294	68
EVERE	29145	330	351	-21	2.584	2.223	456	164	3.040	2.387	653
VORST	45853	612	528	84	3.737	4.214	600	307	4.337	4.521	-184
GANSHOREN	20242	176	309	-133	1.606	1.648	101	108	1.707	1.756	-49
ELSENE	72155	836	762	74	6.073	7.117	2.171	857	8.244	7.974	270
JETTE	38499	446	523	-77	3.289	3.255	307	124	3.596	3.379	217
KOEKELBERG	16084	238	186	52	1.784	1.907	245	50	2.029	1.957	72
SINT-JANS-MOLENBEEK	68143	1.112	711	401	5.162	5.643	896	172	6.058	5.815	243
SINT-GILLIS	42427	685	423	262	4.131	4.698	1.418	348	5.549	5.046	503
SINT-JOOST-TEN-NODE	21438	425	152	273	1.631	2.148	626	74	2.257	2.222	35
SCHAARBEEK	102392	1.617	1.139	478	6.878	8.479	1.632	543	8.510	9.022	-512
UKKEL	73880	720	908	-188	4.974	5.215	2.042	1.166	7.016	6.381	635
WATERMAAL-BOSVOORDE	24430	243	303	-60	1.543	1.623	487	318	2.030	1.941	89
SINT-LAMBRECHTS-WOLUWE	47339	537	506	31	3.064	3.590	1.266	681	4.330	4.271	59
SINT-PIETERS-WOLUWE	37982	414	404	10	2.329	2.757	1.029	789	3.358	3.546	-188
VLAAMS GEWEST	5.847022	64.961	56.305	8.656	212.634	208.405	26.562	15.276	239.196	223.681	15.515
PROV. ANTWERPEN	1.625069	18.433	15.912	2.521	58.321	58.770	8.992	4.795	67.313	63.565	3.748
ARR. ANTWERPEN	933813	10.864	9.743	1.121	34.405	36.482	6.498	3.556	40.903	40.038	865
AARTSELAAR	14533	177	145	32	664	723	25	44	689	767	-78
ANTWERPEN	462880	5.624	5.537	87	11.742	15.905	4.526	2.133	16.268	18.038	-1.770
BOECHOUT	11512	127	106	21	627	583	31	14	658	597	61
BOOM	14038	159	174	-15	834	650	38	12	872	662	210
BORSBEEK	10296	139	84	55	822	804	37	21	859	825	34
BRASSCHAAT	36507	405	321	84	1.661	1.509	351	258	2.012	1.767	245
BRECHT	22728	295	166	129	1.171	817	70	49	1.241	866	375
EDEGEM	23038	270	200	70	1.024	1.224	102	70	1.126	1.294	-168
ESSEN	15198	212	134	78	391	298	146	81	537	379	158
HEMIKSEM	9283	73	107	-34	478	442	22	9	500	451	49
HOVE	8130	80	62	18	443	416	20	17	463	433	30
KALMTHOUT	16557	204	130	74	618	584	167	81	785	665	120
KAPellen	25114	259	274	-15	1.268	1.044	154	145	1.422	1.189	233
KONTICH	19289	222	127	95	804	833	51	34	855	867	-12
LINT	7280	89	45	44	354	296	7	13	361	309	52
MALLE	13095	146	127	19	658	469	25	18	683	487	196
MORTSEL	25780	313	230	83	1.423	1.550	92	44	1.515	1.594	-79
NIEL	7948	77	106	-29	412	391	11	7	423	398	25
RANST	16788	157	109	48	838	683	25	35	863	718	145
RUMST	14391	157	137	20	584	527	20	13	604	540	64
SHELLE	7156	79	63	16	399	303	8	10	407	313	94
SCHILDE	19363	171	135	36	807	895	148	96	955	991	-36
SCHOTEN	31525	304	307	-3	1.594	1.341	141	121	1.735	1.462	273
STABROEK	16553	176	101	75	925	872	81	66	1.006	938	68
WIJNEGEM	8526	89	114	-25	475	427	13	7	488	434	54
WOMMELGEM	11340	133	119	14	650	612	35	13	685	625	60
WUUSTWEZEL	16272	233	118	115	549	419	83	45	632	464	168
ZANDHOVEN	11405	122	92	30	438	341	5	22	443	363	80
ZOERSEL	19234	206	181	25	984	706	35	62	1.019	768	251
ZWIJNDRECHT	18054	166	192	-26	768	818	29	16	797	834	-37
ARR. MECHELEN	299299	3.324	3.141	183	10.917	10.039	802	382	11.719	10.421	1.298
BERLAAR	9825	87	112	-25	379	348	4	3	383	351	32
BONHEIDEN	13151	107	148	-41	594	434	38	23	632	457	175
BORNEM	19251	214	186	28	574	409	29	24	603	433	170
DUFFEL	15409	160	173	-13	640	606	32	8	672	614	58
HEIST-OP-DEN-BERG	36231	369	393	-24	1.238	958	31	22	1.269	980	289
LIER	31574	345	336	9	1.238	1.169	130	42	1.368	1.211	157

N.I.S. LOOP VAN DE BEVOLKING IN 1994			TABEL 00.83 A T						BLZ. 1.- FOL. 2.-			ALLE ADMINISTRA- TIEVE EENHEDEN
LOOP VAN DE BEVOLKING												
TOTALE BEVOLKING												
TOTALE LOOP VAN DE BEVOLKING			VERANDERINGEN VAN NATIONALITEIT		RECHTZETTING			BEVOLKING OP 31 DECEMBER (OP 1/1 VAN VOLGEND JAAR)			WOONPLAATS	
BINNEN	BUITEN	VERSCHIL	BELG IN VREEMDE	VREEMDE IN BELG	HERIN- GESCHRE- VEN	BEVOLK. AMBTS- HALVE GE- SCHRAPT	STATIS- TISCHE AAN- PASSING	TOTALE BEVOLK.	AANGROEI			
									TOTAAL	INDEX		
623.368	581.998	41.370	21	25.787	9.474	21.415	514	10.130574	29.429	100,3	HET RIJK	
103.841	99.419	4.422	8	7.929	2.763	5.505	830	951580	1.680	100,2	BRUSSELS HOOFDST. GEW	
103.841	99.419	4.422	8	7.929	2.763	5.505	830	951580	1.680	100,2	ARR. BRUSSEL-HOOFDSTAD	
7.684	7.882	-198	2	629	245	241	3	87920	-194	99,8	ANDERLECHT	
3.071	2.754	317	-	61	54	110	87	29316	261	100,9	OUDEGEM	
1.845	1.785	60	-	82	34	45	-	18653	49	100,3	SINT-AGATHA-BERCHEM	
15.910	14.814	1.096	3	1.610	654	906	-19	135681	844	100,6	BRUSSEL	
4.879	4.761	118	-	281	111	152	128	38727	77	100,2	ETTERBEEK	
3.370	2.738	632	1	143	57	26	11	29819	663	102,3	EVERE	
4.949	5.049	-100	-	363	120	295	-1	45577	-275	99,4	VORST	
1.883	2.065	-182	-	61	37	69	-25	20003	-214	98,9	GANSHOREN	
9.080	8.736	344	-	405	231	859	438	72309	-284	99,6	ELSENE	
4.042	3.902	140	-	215	77	140	279	38855	77	100,2	JETTE	
2.267	2.143	124	-	167	65	83	-14	16176	106	100,7	KOEKELBERG	
7.170	6.526	644	-	1.014	284	558	-107	68406	370	100,5	SINT-JANS-MOLENBEEK	
6.234	5.469	765	-	463	191	690	-30	42663	266	100,6	SINT-GILLIS	
2.682	2.374	308	-	595	89	286	-27	21522	111	100,5	SINT-JOOST-TEN-NODE	
10.127	10.161	-34	-	1.397	231	78	88	102599	119	100,1	SCHAARBEEK	
7.736	7.289	447	2	230	155	484	42	74040	118	100,2	UKKEL	
2.273	2.244	29	-	38	29	46	101	24543	12	100,0	WATERMAAL-BOSVOORDE	
4.867	4.777	90	-	94	60	278	-134	47077	-128	99,7	SINT-LAMBRECHTS-WOLUWE	
3.772	3.950	-178	-	81	39	159	10	37694	-298	99,2	SINT-PIETERS-WOLUWE	
304.157	279.986	24.171	10	9.696	3.635	8.729	7	5.866106	19.077	100,3	VLAAMS GEWEST	
85.746	79.477	6.269	2	2.999	1.631	3.945	-314	1.628710	3.955	100,2	PROV. ANTWERPEN	
51.767	49.781	1.986	2	2.304	1.369	3.448	-332	933388	-93	100,0	ARR. ANTWERPEN	
866	912	-46	-	14	5	5	1	14488	-46	99,7	AARTSELAAR	
21.892	23.575	-1.683	1	1.980	1.170	3.093	-202	459072	-3.606	99,2	ANTWERPEN	
785	703	82	-	9	2	8	-2	11586	76	100,7	BOECHOUT	
1.031	836	195	-	38	8	5	1	14237	198	101,4	BOOM	
998	909	89	-	5	5	15	9	10384	79	100,8	BORSBEEK	
2.417	2.088	329	1	18	24	44	-128	36688	309	100,8	BRASSCHAAT	
1.536	1.032	504	-	19	10	13	-7	23222	501	102,2	BRECHT	
1.396	1.494	-98	-	23	5	11	-2	22932	-104	99,5	EDEGEM	
749	513	236	-	10	6	10	-1	15429	232	101,5	ESSEN	
573	558	15	-	6	4	5	1	9298	14	100,2	HEMIKSEM	
543	495	48	-	1	3	-	5	8186	51	100,6	HOVE	
989	795	194	-	6	10	19	4	16746	185	101,1	KALMTHOUT	
1.681	1.463	218	-	18	6	44	-4	25290	180	100,7	KAPellen	
1.077	994	83	-	15	7	3	-3	19373	87	100,5	KONTICH	
450	354	96	-	3	-	-	-2	7374	96	101,3	LINT	
829	614	215	-	2	2	11	-	13301	206	101,6	MALLE	
1.828	1.824	4	-	12	16	19	3	25784	1	100,0	MORTSEL	
500	504	-4	-	6	1	-	2	7947	-3	100,0	NIEL	
1.020	827	193	-	10	3	2	-	16982	194	101,2	RANST	
761	677	84	-	12	3	11	-	14467	76	100,5	RUMST	
486	376	110	-	5	5	21	-	7250	94	101,3	SHELLE	
1.126	1.126	-	-	16	8	23	-	19348	-15	99,9	SCHILDE	
2.039	1.769	270	-	26	19	17	-3	31794	272	100,9	SCHOTEN	
1.182	1.039	143	-	13	12	7	-4	16697	148	100,9	STABROEK	
577	548	29	-	5	4	4	-1	8554	29	100,3	WIJNEGEM	
818	744	74	-	8	7	25	2	11398	56	100,5	WOMMELGEM	
865	582	283	-	8	11	15	-	16551	279	101,7	WUUSTWEZEL	
565	455	110	-	2	1	1	-	11515	110	101,0	ZANDHOVEN	
1.225	949	276	-	3	7	6	1	19512	277	101,4	ZOERSEL	
963	1.026	-63	-	11	5	11	-2	17983	-69	99,6	ZWIJNDRECHT	
15.043	13.562	1.481	-	518	137	229	4	300692	1.389	100,5	ARR. MECHELEN	
470	463	7	-	3	3	6	-	9829	4	100,0	BERLAAR	
739	605	134	-	10	2	5	5	13287	131	101,0	BONHEIDEN	
817	619	198	-	39	-	3	7	19453	195	101,0	BORNEM	
832	787	45	-	5	2	4	1	15453	43	100,3	DUFFEL	
1.638	1.373	265	-	6	6	2	-3	36497	269	100,7	HEIST-OP-DEN-BERG	
1.713	1.547	166	-	49	11	38	-9	31704	139	100,4	LIER	

WOONPLAATS	BEVOL- KING OP 1 JANUARI	NATUURLIJKE LOOP			MIGRATIES						
		GEBOR- TEN	OVER- LIJDENS	VERSCHIL	INTERN		EXTERN		TOTAAL		
					INWIJK.	UITWIJK.	INWIJK.	UITWIJK.	INWIJK.	UITWIJK.	VERSCHIL
MECHELEN	75650	980	805	175	2.723	2.989	356	155	3.079	3.144	-65
NIJLEN	19879	232	171	61	599	556	25	15	624	571	53
PUTTE	14907	155	140	15	666	496	25	9	691	505	186
PUURS	15295	152	147	5	519	433	20	25	539	458	81
SINT-AMANDS	7396	63	118	-55	267	242	14	3	281	245	36
SINT-KATELIJNE-WAVER	18539	195	194	1	784	727	44	28	828	755	73
WILLEBROEK	22192	265	218	47	696	672	54	25	750	697	53
ARR. TURNHOUT	391957	4.245	3.028	1.217	12.999	12.249	1.692	857	14.691	13.106	1.585
ARENDONK	11366	115	94	21	260	300	76	50	336	350	-14
BAARLE-HERTOG	2099	24	20	4	46	64	47	59	93	123	-30
BALEN	18921	175	155	20	518	579	35	20	553	599	-46
BEERSE	14672	177	98	79	566	515	70	21	636	536	100
DESSEL	8355	91	70	21	197	237	24	8	221	245	-24
GEEL	33023	325	297	28	995	892	91	40	1.086	932	154
GROBBENDONK	10153	123	73	50	407	415	34	8	441	423	18
HERENTALS	24913	261	213	48	1.008	857	59	47	1.067	904	163
HERENTHOUT	8019	82	56	26	257	226	6	4	263	230	33
HERSELT	12989	134	126	8	527	479	11	11	538	490	48
HOOGSTRATEN	16292	204	103	101	322	281	184	105	506	386	120
HULSHOUT	7838	101	54	47	377	257	8	4	385	261	124
KASTERLEE	16872	209	107	102	583	461	38	21	621	482	139
LAAKDAL	14499	139	113	26	468	424	6	3	474	427	47
LILLE	14166	167	95	72	536	416	23	8	559	424	135
MEERHOUT	9169	86	100	-14	296	260	6	3	302	263	39
MERKSPLAS	7709	108	36	72	243	281	23	14	266	295	-29
MOL	30751	273	251	22	803	846	172	84	975	930	45
OLEN	10609	121	69	52	352	383	15	5	367	388	-21
OUD-TURNHOUT	12040	119	70	49	505	452	108	47	613	499	114
RAVELS	12105	135	78	57	323	283	227	93	550	376	174
RETIE	9316	112	58	54	267	227	41	12	308	239	69
RIJKEVORSEL	9928	127	64	63	343	312	33	21	376	333	43
TURNHOUT	38534	457	367	90	1.495	1.696	283	121	1.778	1.817	-39
VORSELAAR	7064	73	43	30	256	258	15	10	271	268	3
VOSSELAAR	9531	102	59	43	375	324	32	17	407	341	66
WESTERLO	21024	205	159	46	674	524	25	21	699	545	154
VLAAMS BRABANT	989252	10.800	9.289	1.511	47.178	44.129	6.593	4.625	53.771	48.754	5.017
ARR. HALLE-VILVOORDE	546567	5.856	5.062	794	27.214	25.959	3.438	2.688	30.652	28.647	2.005
AFFLIGEM	11737	109	93	16	527	507	15	6	542	513	29
ASSE	27363	338	234	104	1.396	1.435	125	48	1.521	1.483	38
BEERSEL	22552	214	203	11	1.253	1.157	113	85	1.366	1.242	124
BEVER	1890	16	35	-19	95	62	1	1	96	63	33
DILBEEK	37298	360	355	5	1.826	1.790	121	66	1.947	1.856	91
DROENBOS	4755	63	85	-22	364	399	28	21	392	420	-28
GALMAARDEN	7444	75	78	-3	317	273	10	-	327	273	54
GOOIK	8257	98	75	23	410	297	8	3	418	300	118
GRIMBERGEN	32639	356	314	42	1.590	1.641	129	100	1.719	1.741	-22
HALLE	33487	363	344	19	1.303	1.418	83	63	1.386	1.481	-95
HERNE	6256	63	52	11	294	278	8	6	302	284	18
HOEILAART	9616	102	79	23	471	445	171	146	642	591	51
KAMPENHOUT	10341	110	88	22	472	429	21	24	493	453	40
KAPELLE-OP-DEN-BOS	8795	104	77	27	364	316	6	10	370	326	44
KRAAINEM	12783	122	90	32	788	833	274	245	1.062	1.078	-16
LENNIK	8322	97	71	26	346	301	12	10	358	311	47
LIEDEKERKE	11597	139	135	4	600	468	12	11	612	479	133
LINKEBEEK	4592	48	37	11	364	305	48	36	412	341	71
LONDERZEEL	17107	197	181	16	524	549	19	12	543	561	-18
MACHELEN	11478	106	121	-15	726	689	50	20	776	709	67
MEISE	17540	217	128	89	844	709	45	45	889	754	135
MERCHTEM	13563	171	128	43	638	540	17	16	655	556	99
OPWIJK	11555	127	95	32	400	420	15	2	415	422	-7
OVERIJSE	23382	240	195	45	1.125	1.084	633	543	1.758	1.627	131
PEPINGEN	3992	38	31	7	246	167	10	5	256	172	84
ROOSDAAL	10272	108	101	7	443	415	4	1	447	416	31
SINT-GENESIUS-RODE	17794	181	127	54	1.182	920	392	352	1.574	1.272	302
SINT-PIETERS-LEEUEW	29651	327	267	60	1.544	1.604	74	108	1.618	1.712	-94
STEENOKKERZEEL	10098	106	93	13	502	470	33	41	535	511	24



N.I.S. LOOP VAN DE BEVOLKING IN 1994			TABEL 00.83 A T					BLZ. 2.- FOL. 2.-			ALLE ADMINISTRATIEVE EENHEDEN
LOOP VAN DE BEVOLKING											
TOTALE BEVOLKING											
TOTALE LOOP VAN DE BEVOLKING			VERANDERINGEN VAN NATIONALITEIT		RECHTZETTING			BEVOLKING OP 31 DECEMBER (OP 1/1 VAN VOLGEND JAAR)			WOONPLAATS
BINNEN	BUITEN	VERSCHIL	BELG IN VREEMDE	VREEMDE IN BELG	HERINGESCHREVEN	BEVOLK. AMBTS-HALVE GESCHRAFT	STATISTISCHE AANPASSING	TOTALE BEVOLK.	AANGROEI		
									TOTAAL	INDEX	
4.059	3.949	110	-	317	77	120	1	75718	67	100,1	MECHELEN
856	742	114	-	5	4	4	-	19993	114	100,6	NIJLEN
846	645	201	-	6	6	12	-	15102	195	101,3	PUTTE
691	605	86	-	18	5	8	2	15380	83	100,5	PUURS
344	363	-19	-	9	1	4	2	7376	-22	99,7	SINT-AMANDS
1.023	949	74	-	3	8	9	-1	18611	73	100,4	SINT-KATELIJNE-WAVER
1.015	915	100	-	48	12	14	-1	22289	98	100,4	WILLEBROEK
18.936	16.134	2.802	-	177	125	268	14	394630	2.659	100,7	ARR. TURNHOUT
451	444	7	-	3	4	12	1	11366	-1	100,0	ARENDONK
117	143	-26	-	-	1	-	-1	2073	-25	98,8	BAARLE-HERTOG
728	754	-26	-	8	11	8	-2	18896	-23	99,9	BALEN
813	634	179	-	1	3	3	-4	14847	179	101,2	BEERSE
312	315	-3	-	7	3	-	13	8368	-	100,0	DESSEL
1.411	1.229	182	-	19	12	33	-10	33174	161	100,5	GEEL
564	496	68	-	5	5	13	-	10213	60	100,6	GROBBENDONK
1.328	1.117	211	-	12	10	14	-1	25119	207	100,8	HERENTALS
345	286	59	-	2	-	-	-	8078	59	100,7	HERENTHOUT
672	616	56	-	-	7	2	1	13051	61	100,5	HERSELT
710	489	221	-	7	2	15	-1	16499	208	101,3	HOOGSTRATEN
486	315	171	-	7	-	3	-3	8003	168	102,1	HULSHOUT
830	589	241	-	9	5	5	2	17115	241	101,4	KASTERLEE
613	540	73	-	3	2	2	1	14573	73	100,5	LAAKDAL
726	519	207	-	1	3	1	-	14375	209	101,5	LILLE
388	363	25	-	-	-	6	2	9190	19	100,2	MEERHOUT
374	331	43	-	-	4	1	-	7755	46	100,6	MERKSPLAS
1.248	1.181	67	-	59	6	15	19	30828	58	100,2	MOL
488	457	31	-	-	3	6	-	10637	28	100,3	OLEN
732	569	163	-	2	2	16	2	12191	149	101,2	OUD-TURNHOUT
685	454	231	-	6	9	10	1	12336	230	101,9	RAVELS
420	297	123	-	2	3	-	-2	9440	126	101,4	RETIE
503	397	106	-	4	4	-	-1	10037	110	101,1	RIJKEVORSEL
2.235	2.184	51	-	16	23	95	3	38516	-21	99,9	TURNHOUT
344	311	33	-	2	1	3	-6	7089	31	100,4	VORSELAAR
509	400	109	-	2	-	-	-	9640	109	101,1	VOSSELAAR
904	704	200	-	-	2	5	-	21221	197	100,9	WESTERLO
64.571	58.043	6.528	2	831	553	1.354	287	995266	5.727	100,6	VLAAMS BRABANT
36.508	33.709	2.799	2	541	318	730	211	549165	2.387	100,4	ARR. HALLE-VILVOORDE
651	606	45	-	4	7	2	-	11787	50	100,4	AFFLIGEM
1.859	1.717	142	-	39	13	17	6	27507	138	100,5	ASSE
1.580	1.445	135	-	9	20	13	21	22715	142	100,6	BEERSEL
112	98	14	-	-	1	1	-1	1903	14	100,7	BEVER
2.307	2.211	96	-	31	33	28	19	37418	101	100,3	DILBEEK
455	505	-50	-	9	1	9	1	4698	-58	98,8	DROENBOS
402	351	51	-	3	1	1	-1	7494	51	100,7	GALMAARDEN
516	375	141	-	-	-	2	-3	8393	139	101,7	GOOK
2.075	2.055	20	-	29	28	37	-22	32628	11	100,0	GRIMBERGEN
1.749	1.825	-76	-	49	28	25	5	33419	-73	99,8	HALLE
365	336	29	-	3	2	9	-4	6274	22	100,4	HERNE
744	670	74	-	3	3	13	-14	9666	64	100,7	HOEILAART
603	541	62	-	6	3	5	9	10410	60	100,6	KAMPENHOUT
474	403	71	-	1	2	-	2	8870	73	100,8	KAPELLE-OP-DEN-BOS
1.184	1.168	16	1	11	3	42	35	12795	-23	99,8	KRAAINEM
455	382	73	-	-	3	6	-	8392	70	100,8	LENNIK
751	614	137	-	4	9	10	6	11739	136	101,2	LIEDEKERKE
460	378	82	-	1	1	5	-7	4663	78	101,7	LINKEBEEK
740	742	-2	-	5	4	-	-1	17108	2	100,0	LONDERZEEL
882	830	52	-	16	8	25	3	11516	35	100,3	MACHELEN
1.106	882	224	-	9	6	21	6	17755	209	101,2	MEISE
826	684	142	-	4	1	-	14	13720	143	101,1	MERCHTEM
542	517	25	-	2	1	4	-	11577	22	100,2	OPWIJK
1.998	1.822	176	-	13	19	128	20	23469	67	100,3	OVERIJSE
294	203	91	-	-	-	1	-	4082	90	102,3	PEPINGEN
555	517	38	-	9	3	-	5	10318	41	100,4	ROOSDAAL
1.755	1.399	356	-	23	11	123	-24	18014	244	101,4	SINT-GENESIUS-RODE
1.945	1.979	-34	-	36	20	18	8	29627	-32	99,9	SINT-PIETERS-LEEUV
641	604	37	1	3	3	12	8	10134	28	100,3	STEENOKKERZEEL

WOONPLAATS	BEVOL- KING OP 1 JANUARI	NATUURLIJKE LOOP			MIGRATIES						
		GEBOR- TEN	OVER- LIJDENS	VERSCHIL	INTERN		EXTERN		TOTAAL		
					INWIJK.	UITWIJK.	INWIJK.	UITWIJK.	INWIJK.	UITWIJK.	VERSCHIL
TERNAT	13874	142	106	36	630	520	11	11	641	531	110
VILVOORDE	33287	352	388	-36	1.734	1.689	121	39	1.855	1.728	127
WEMMEL	13796	130	136	-6	862	902	66	57	928	959	-31
WEZEMBEEK-OPPEM	13432	133	102	31	725	677	298	205	1.023	882	141
ZAVENTEM	26406	285	248	37	1.519	1.577	430	324	1.949	1.901	48
ZEMST	19616	219	170	49	790	673	35	26	825	699	126
ARR. LEUVEN	442685	4.944	4.227	717	19.964	18.170	3.155	1.937	23.119	20.107	3.012
AARSCHOT	26920	276	264	12	1.079	933	53	22	1.132	955	177
BEGIJNENDIJK	8631	81	80	1	362	245	7	8	369	253	116
BEKEVOORT	5455	49	45	4	221	211	2	7	223	218	5
BERTEM	8665	101	94	7	330	312	65	78	395	390	5
BIERBEEK	8746	87	65	22	341	388	24	10	365	398	-33
BOORTMEERBEEK	11011	138	96	42	596	477	38	30	634	507	127
BOUTERSEM	6799	83	65	18	332	226	11	3	343	229	114
DIEST	21579	218	191	27	769	770	67	33	836	803	33
GEETBETS	5676	54	55	-1	190	149	6	11	196	160	36
GLABBEEK	4841	46	55	-9	191	127	2	3	193	130	63
HAACHT	12535	118	103	15	581	445	32	27	613	472	141
HERENT	18089	217	176	41	974	824	90	50	1.064	874	190
HOEGAARDEN	5703	63	71	-8	306	234	-	6	306	240	66
HOLSBEEK	8118	93	80	13	453	286	22	13	475	299	176
HULDENBERG	8314	104	71	33	409	331	65	59	474	390	84
KEERBERGEN	11352	108	87	21	595	507	88	45	683	552	131
KORTENAKEN	7418	74	63	11	184	197	3	-	187	197	-10
KORTENBERG	16634	179	155	24	831	748	126	153	957	901	56
LANDEN	14142	130	176	-46	485	442	12	8	497	450	47
LEUVEN	86328	1.234	860	374	4.569	4.768	1.622	667	6.191	5.435	756
LINTER	6659	55	85	-30	302	221	6	1	308	222	86
LUBBEEK	12984	144	86	58	580	510	20	13	600	523	77
ODU-HEVERLEE	10289	100	51	49	505	479	39	37	544	516	28
ROTSelaar	13732	148	99	49	701	558	21	22	722	580	142
SCHERPENHEUVEL-ZICHEM	21285	197	199	-2	737	681	22	13	759	694	65
TERVUREN	19603	221	141	80	895	846	597	565	1.492	1.411	81
TIELT-WINGE	9560	111	88	23	324	327	9	3	333	330	3
TIENEN	31637	321	371	-50	1.134	1.146	55	23	1.189	1.169	20
TREMELO	12252	126	162	-36	667	489	44	20	711	509	202
ZOUTLEEUW	7728	68	93	-25	321	293	7	7	328	300	28
LIMBURG	766833	8.456	5.557	2.899	22.772	22.655	4.454	2.302	27.226	24.957	2.269
ARR. HASSELT	372609	4.071	2.736	1.335	11.991	11.844	1.332	700	13.323	12.544	779
AS	6987	66	49	17	319	296	23	12	342	308	34
BERINGEN	37613	442	255	187	1.096	1.052	151	70	1.247	1.122	125
DIEPENBEEK	16522	194	85	109	619	586	39	10	658	596	62
GENK	61825	765	412	353	1.425	1.824	414	193	1.839	2.017	-178
GINGELOM	7346	61	83	-22	297	279	13	3	310	282	28
HALEN	7933	82	65	17	298	267	9	10	307	277	30
HAM	8891	91	63	28	289	301	20	12	309	313	-4
HASSELT	67398	711	554	157	2.157	2.231	237	138	2.394	2.369	25
HERK-DE-STAD	11121	134	86	48	469	357	16	9	485	366	119
HEUSDEN-ZOLDER	29090	314	147	167	846	837	116	71	962	908	54
LEOPOELSBURG	13701	165	116	49	573	631	47	21	620	652	-32
LUMMEN	12998	132	72	60	450	333	36	11	486	344	142
NIEUWERKERKEN	6065	54	67	-13	263	155	8	-	271	155	116
OPGLABBEEK	8392	117	42	75	335	278	18	17	353	295	58
SINT-TRUIDEN	37357	319	366	-47	1.161	1.050	76	37	1.237	1.087	150
TESSENDERLO	14857	144	112	32	551	505	17	23	568	528	40
ZONHOVEN	18159	214	129	85	625	647	48	25	673	672	1
ZUTENDAAL	6354	66	33	33	218	215	44	38	262	253	9
ARR. MAASEIK	208631	2.427	1.324	1.103	5.695	5.641	1.504	646	7.199	6.287	912
BOCHOLT	11223	163	69	94	295	294	107	23	402	317	85
BREE	13626	154	92	62	390	389	54	38	444	427	17
DILSEN-STOKKEM	17278	145	114	31	550	526	101	43	651	569	82
HAMONT-ACHEL	13001	160	97	63	203	328	258	98	461	426	35
HECHTEL-EKSEL	10518	139	72	67	422	384	50	42	472	426	46
HOUTHALEN-HELCHTEREN	28202	348	152	196	787	825	130	66	917	891	26
KINROOI	11183	145	73	72	187	268	138	38	325	306	19

ALLE ADMINISTRATIEVE EENHEDEN

N.I.S. LOOP VAN DE BEVOLKING IN 1994			TABEL OO.83 A T					BLZ. 3.- FOL. 2.-			ALLE ADMINISTRATIEVE EENHEDEN
LOOP VAN DE BEVOLKING											
TOTALE BEVOLKING											
TOTALE LOOP VAN DE BEVOLKING			VERANDERINGEN VAN NATIONALITEIT		RECHTZETTING			BEVOLKING OP 31 DECEMBER (OP 1/1 VAN VOLGEND JAAR)			WOONPLAATS
BINNEN	BUITEN	VERSCHIL	BELG IN VREEMDE	VREEMDE IN BELG	HERINGESCHREVEN	BEVOLK. AMBTS- HALVE GE- SCHRAPT	STATISTISCHE AAN- PASSING	TOTALE BEVOLK.	AANGROEI		
									TOTAAL	INDEX	
783	637	146	-	6	4	7	10	14027	143	101,0	TERNAT
2.207	2.116	91	-	138	33	60	-5	33346	64	100,2	VILVOORDE
1.058	1.095	-37	-	13	10	15	7	13761	-42	99,7	WEMMEL
1.156	984	172	-	15	7	33	35	13613	146	101,1	WEZEMBEEK-OPPEM
2.234	2.149	85	-	35	22	50	72	26535	57	100,2	ZAVENTEM
1.044	869	175	-	12	8	8	1	19792	175	100,9	ZEMST
28.063	24.334	3.729	-	290	235	624	76	446101	3.340	100,8	ARR. LEUVEN
1.408	1.219	189	-	13	1	21	-	27089	169	100,6	AARSCHOT
450	333	117	-	4	1	1	-	8748	117	101,4	BEGIJNENDIJK
272	263	9	-	1	-	3	1	5462	6	100,1	BEKKEVOORT
496	484	12	-	1	1	8	-1	8669	5	100,1	BERTEM
452	463	-11	-	1	3	1	-	8737	-9	99,9	BIERBEEK
772	603	169	-	3	18	7	5	11196	180	101,6	BOORTMEERBEEK
426	294	132	-	1	1	5	1	6928	128	101,9	BOUTERSEM
1.054	994	60	-	44	16	20	1	21636	56	100,3	DIEST
250	215	35	-	1	1	5	-3	5704	31	100,5	GEETBETS
239	185	54	-	1	-	2	-	4893	52	101,1	GLABBEEK
731	575	156	-	4	2	4	-4	12685	154	101,2	HAACHT
1.281	1.050	231	-	14	8	6	-4	18318	233	101,3	HERENT
369	311	58	-	-	2	3	4	5764	57	101,0	HOEGAARDEN
568	379	189	-	1	1	-	-1	8307	190	102,3	HOLSBEEK
578	461	117	-	1	2	9	11	8435	110	101,3	HULDENBERG
791	639	152	-	5	1	10	-1	11494	143	101,3	KEERBERGEN
261	260	1	-	2	2	3	-	7418	-	100,0	KORTENAKEN
1.136	1.056	80	-	2	2	22	-5	16689	60	100,4	KORTENBERG
627	626	1	-	2	6	4	-3	14142	3	100,0	LANDEN
7.425	6.295	1.130	-	136	129	445	23	87165	814	100,9	LEUVEN
363	307	56	-	-	-	2	-	6713	54	100,8	LINTER
744	609	135	-	7	1	1	-4	13115	135	101,0	LUBBEEK
644	567	77	-	3	4	3	-1	10366	78	100,8	OUD-HEVERLEE
870	679	191	-	8	3	-	-12	13914	194	101,4	ROTSELAAR
956	893	63	-	-	3	11	2	21342	55	100,3	SCHERPENHEUVEL-ZICHEM
1.713	1.552	161	-	10	4	8	68	19828	157	100,8	TERVUREN
444	418	26	-	2	1	2	-1	9584	25	100,3	TIELT-WINGE
1.510	1.540	-30	-	16	12	7	-	31612	-25	99,9	TIENEN
837	671	166	-	4	4	9	-	12413	161	101,3	TREMELO
396	393	3	-	3	6	2	-	7735	7	100,1	ZOUTLEEUW
35.682	30.514	5.168	2	3.376	309	674	-23	771613	4.803	100,6	LIMBURG
17.394	15.280	2.114	-	2.154	158	367	-12	374502	1.905	100,5	ARR. HASSELT
408	357	51	-	11	3	6	-	7035	48	100,7	AS
1.689	1.377	312	-	329	7	52	1	37881	267	100,7	BERINGEN
852	681	171	-	8	5	17	-	16681	159	101,0	DIEPENBEEK
2.604	2.429	175	-	1.067	37	38	-3	61996	174	100,3	GENK
371	365	6	-	-	3	9	-	7346	-	100,0	GINGELOM
389	342	47	-	12	2	2	-1	7979	47	100,6	HALEN
400	376	24	-	30	2	7	3	8913	19	100,2	HAM
3.105	2.923	182	-	134	39	130	-3	67486	91	100,1	HASSELT
619	452	167	-	5	1	6	-	11283	162	101,5	HERK-DE-STAD
1.276	1.055	221	-	387	5	20	-2	29294	206	100,7	HEUSDEN-ZOLDER
785	768	17	-	60	9	11	-	13716	15	100,1	LEOPOLDSBURG
618	416	202	-	14	3	1	-	13202	204	101,6	LUMMEN
325	222	103	-	-	1	2	-4	6163	102	101,7	NIEUWERKERKEN
470	337	133	-	16	3	3	-	8525	133	101,6	OPGLABBEEK
1.556	1.453	103	-	18	30	43	-2	37445	90	100,2	SINT-TRUIDEN
712	640	72	-	28	3	1	-	14931	74	100,5	TESSENDERLO
887	801	86	-	26	2	5	-	18242	83	100,5	ZONHOVEN
328	286	42	-	9	3	14	-1	6384	31	100,5	ZUTENDAAL
9.626	7.611	2.015	2	546	51	82	2	210617	1.984	101,0	ARR. MAASEIK
565	386	179	-	2	1	7	1	11397	173	101,5	BOCHOLT
598	519	79	-	8	2	4	2	13705	77	100,6	BREE
796	683	113	1	61	1	14	1	17379	100	100,6	DILSEN-STOKKEM
621	523	98	-	24	5	3	1	13102	100	100,8	HAMONT-ACHEL
611	498	113	-	18	5	1	-2	10633	117	101,1	HECHTEL-EKSEL
1.265	1.043	222	-	273	10	3	4	28435	229	100,8	HOUTHAIEN-HELCHTEREN
470	379	91	-	6	2	6	-1	11269	87	100,8	KINROOI

WOONPLAATS	BEVOL- KING OP 1 JANUARI	NATUURLIJKE LOOP			MIGRATIES						
		GEBOR- TEN	OVER- LIJDENS	VERSCHIL	INTERN		EXTERN		TOTAAL		
					INWIJK.	UITWIJK.	INWIJK.	UITWIJK.	INWIJK.	UITWIJK.	VERSCHIL
LOMMEL	28920	313	185	128	607	570	197	80	804	650	154
MAASEIK	21930	244	162	82	540	548	213	114	753	662	91
MEEUWEN-GRUITRODE	11908	136	56	80	309	306	33	27	342	333	9
NEERPELT	14616	181	82	99	407	456	144	51	551	507	44
OVERPELT	11908	148	68	80	401	382	43	14	444	396	48
PEER	14318	151	102	49	597	365	36	12	633	377	256
ARR. TONGEREN	185593	1.958	1.497	461	5.086	5.170	1.618	956	6.704	6.126	578
ALKEN	10436	124	52	72	391	327	20	15	411	342	69
BILZEN	28293	326	215	111	873	867	98	59	971	926	45
BORGLOON	9948	91	99	-8	301	283	15	12	316	295	21
HEERS	6490	60	73	-13	248	194	11	11	259	205	54
HERSTAPPE	92	1	-	1	4	5	-	-	4	5	-1
HOESELT	8806	93	83	10	337	270	18	2	355	272	83
KORTESSEM	7882	77	69	8	304	299	13	6	317	305	12
LANAKEN	22763	240	168	72	568	693	596	421	1.164	1.114	50
MAASMECHELEN	35090	399	225	174	663	828	393	172	1.056	1.000	56
RIEMST	15293	150	125	25	352	402	285	186	637	588	49
TONGEREN	29672	305	286	19	743	668	95	44	838	712	126
VOEREN	4312	38	44	-6	104	134	62	27	166	161	5
WELLEN	6516	54	58	-4	198	200	12	1	210	201	9
PROV. OOST-VLAANDEREN	1.346783	14.756	13.971	785	44.990	44.159	3.722	1.782	48.712	45.941	2.771
ARR. AALST	260198	2.567	2.611	-44	8.635	8.375	367	184	9.002	8.559	443
AALST	76360	760	773	-13	2.334	2.475	179	84	2.513	2.559	-46
DENDERLEEUV	16827	182	125	57	716	721	28	9	744	730	14
ERPE-MERE	18966	185	225	-40	807	691	21	15	828	706	122
GERAARDSBERGEN	30541	288	334	-46	967	911	23	16	990	927	63
HAALERT	17065	166	148	18	615	574	16	10	631	584	47
HERZELE	15889	161	154	7	536	495	8	6	544	501	43
LEDE	16902	165	186	-21	577	551	11	3	588	554	34
NINOVE	34071	338	307	31	1.083	1.036	45	25	1.128	1.061	67
SINT-LIEVENS-HOUTEM	9006	94	101	-7	336	256	18	10	354	266	88
ZOTTEGEM	24571	228	258	-30	664	665	18	6	682	671	11
ARR. DENDERMONDE	184191	1.999	1.919	80	6.056	5.703	276	176	6.332	5.879	453
BERLARE	12996	120	139	-19	646	447	8	9	654	456	198
BUGENHOUT	13545	152	140	12	506	433	12	5	518	438	80
DENDERMONDE	42651	465	496	-31	1.265	1.149	43	47	1.308	1.196	112
HAMME	22777	248	226	22	453	517	37	19	490	536	-46
LAARNE	11647	129	124	5	438	491	24	12	462	503	-41
LEBBEKE	16813	174	151	23	610	570	23	15	633	585	48
WAASMUNSTER	9821	102	83	19	425	399	7	21	432	420	12
WETTEREN	22684	225	252	-27	833	764	53	16	886	780	106
WICHELEN	10897	103	94	9	406	411	12	11	418	422	-4
ZELE	20360	281	214	67	474	522	57	21	531	543	-12
ARR. EEKLO	79309	811	871	-60	2.690	2.544	196	149	2.886	2.693	193
ASSENEDE	13553	154	154	-	479	412	40	20	519	432	87
EEKLO	19141	175	200	-25	728	765	32	33	760	798	-38
KAPRIJKE	6195	58	59	-1	245	195	9	3	254	198	56
MALDEGEM	21512	251	232	19	572	452	38	30	610	482	128
SINT-LAUREINS	6533	54	54	-	206	211	24	14	230	225	5
ZELZATE	12375	119	172	-53	460	509	53	49	513	558	-45
ARR. GENT	490285	5.652	5.233	419	17.341	17.694	2.028	867	19.369	18.561	808
AALTER	17333	243	174	69	574	505	13	21	587	526	61
DEINZE	26372	302	267	35	995	829	43	29	1.038	858	180
DE PINTE	9938	101	65	36	475	409	27	29	502	438	64
DESTELBERGEN	17175	178	164	14	797	731	32	34	829	765	64
EVERGEM	29942	298	320	-22	1.109	1.068	46	31	1.155	1.099	56
GAVERE	11166	117	100	17	477	366	6	17	483	383	100
GENT	228490	2.784	2.607	177	6.642	8.283	1.671	538	8.313	8.821	-508
KNESSELARE	7770	83	70	13	262	247	3	4	265	251	14
LOCHRISTI	17639	211	159	52	756	634	24	17	780	651	129
LOVENDEGEM	9230	82	75	7	381	434	13	14	394	448	-54
MELLE	10014	106	119	-13	444	451	17	13	461	464	-3
MERELBEKE	20679	210	224	-14	970	753	8	18	978	771	207

N.I.S. LOOP VAN DE BEVOLKING IN 1994			TABEL OO.83 A T BLZ. 4.- FOL. 2.-							LOOP VAN DE BEVOLKING TOTALE BEVOLKING			ALLE ADMINISTRA- TIEVE EENHEDEN
TOTALE LOOP VAN DE BEVOLKING			VERANDERINGEN VAN NATIONALITEIT		RECHTZETTING			BEVOLKING OP 31 DECEMBER (OP 1/1 VAN VOLGEND JAAR)			WOONPLAATS		
BINNEN	BUITEN	VERSCHIL	BELG IN VREEMDE	VREEMDE IN BELG	HERIN- GESCHRE- VEN	BEVOLK. AMBTS- HALVE GE- SCHRAPT	STATIS- TISCHE AAN- PASSING	TOTALE BEVOLK.	AANGROEI				
									TOTAAL	INDEX			
1.117	835	282	1	79	9	18	2	29195	273	100,9	LOMMEL		
997	824	173	-	45	4	4	-	22103	173	100,8	MAASEIK		
478	389	89	-	7	1	1	-1	11996	89	100,7	MEEUWEN-GRUITRODE		
732	589	143	-	9	6	7	-	14758	142	101,0	NEERPELT		
592	464	128	-	7	-	11	-2	12023	117	101,0	OVERPELT		
784	479	305	-	7	5	3	-3	14622	307	102,1	PEER		
8.662	7.623	1.039	-	676	100	225	-13	186494	914	100,5	ARR. TONGEREN		
535	394	141	-	13	2	9	-1	10569	134	101,3	ALKEN		
1.297	1.141	156	-	69	19	21	-1	28446	154	100,5	BILZEN		
407	394	13	-	1	1	6	-3	9953	8	100,1	BORGLOON		
319	278	41	-	-	4	9	-	6526	36	100,6	HEERS		
5	5	-	-	-	-	-	-	92	-	100,0	HERSTAPPE		
448	355	93	-	3	7	4	-3	8899	96	101,1	HOESELT		
394	374	20	-	7	1	1	1	7903	20	100,3	KORTESSEM		
1.404	1.282	122	-	22	13	51	-	22847	84	100,4	LANAKEN		
1.455	1.225	230	-	533	30	35	-	35315	225	100,6	MAASMECHELEN		
787	713	74	-	3	7	12	-5	15357	69	100,5	RIEMST		
1.143	998	145	-	22	14	39	-4	29788	120	100,4	TONGEREN		
204	205	-1	-	2	2	18	-	4295	-17	99,6	VOEREN		
264	259	5	-	1	-	20	3	6504	-15	99,8	WELLEN		
63.468	59.912	3.556	2	2.017	646	1.681	78	1.349382	2.521	100,2	PROV. OOST-VLAANDEREN		
11.569	11.170	399	-	167	67	141	24	260547	325	100,1	ARR. AALST		
3.273	3.332	-59	-	84	37	83	1	76256	-105	99,9	AALST		
926	855	71	-	6	4	12	5	16895	63	100,4	DENDERLEEUV		
1.013	931	82	-	5	2	1	-	19049	83	100,4	ERPE-MERE		
1.278	1.261	17	-	24	3	9	3	30555	11	100,0	GERAARDSBERGEN		
797	732	65	-	4	5	3	4	17136	67	100,4	HAALERT		
705	655	50	-	3	6	1	3	15947	55	100,3	HERZELE		
753	740	13	-	4	1	3	1	16914	11	100,1	LEDE		
1.466	1.368	98	-	36	8	20	12	34169	86	100,3	NINOVE		
448	367	81	-	-	-	3	-	9084	78	100,9	SINT-LIEVENS-HOUTEM		
910	929	-19	-	1	1	6	-5	24542	-24	99,9	ZOTTEGEM		
8.331	7.798	533	1	197	66	100	9	184699	499	100,3	ARR. DENDERMONDE		
774	595	179	-	4	4	4	-3	13172	179	101,4	BERLARE		
670	578	92	-	2	1	2	1	13637	91	100,7	BUGENHOUT		
1.773	1.692	81	-	33	32	44	1	42721	69	100,2	DENDERMONDE		
738	762	-24	1	63	3	2	2	22756	-23	99,9	HAMME		
591	627	-36	-	7	2	2	2	11613	-36	99,7	LAARNE		
807	736	71	-	15	5	4	1	16886	72	100,4	LEBBEKE		
534	503	31	-	7	7	4	2	9857	34	100,3	WAASMUNSTER		
1.111	1.032	79	-	15	6	17	-	22752	68	100,3	WETTEREN		
521	516	5	-	6	3	5	-	10900	3	100,0	WICHELEN		
812	757	55	-	45	3	16	3	20405	42	100,2	ZELE		
3.697	3.564	133	-	25	27	39	-1	79429	121	100,2	ARR. EEKLO		
673	586	87	-	2	1	3	1	13639	85	100,6	ASSENEDE		
935	998	-63	-	3	12	19	-2	19069	-70	99,6	EEKLO		
312	257	55	-	1	-	-	-1	6249	55	100,9	KAPRIJKE		
861	714	147	-	4	7	12	1	21655	142	100,7	MALDEGEM		
284	279	5	-	-	-	3	-	6535	2	100,0	SINT-LAUREINS		
632	730	-98	-	15	7	2	-	12282	-93	99,2	ZELZATE		
25.021	23.794	1.227	1	1.065	361	1.126	43	490790	462	100,1	ARR. GENT		
830	700	130	-	6	1	5	9	17468	126	100,7	AALTER		
1.340	1.125	215	-	11	3	12	6	26584	206	100,8	DEINZE		
603	503	100	-	2	1	4	-4	10031	97	101,0	DE PINTE		
1.007	929	78	-	4	2	9	2	17248	71	100,4	DESTELBERGEN		
1.453	1.419	34	-	5	14	15	-	29975	33	100,1	EVERGEM		
600	483	117	-	-	1	-	-	11284	118	101,1	GAVERE		
11.097	11.428	-331	1	992	324	1.033	33	227483	-1.040	99,5	GENT		
348	321	27	-	1	1	2	3	7799	26	100,3	KNESSELARE		
991	810	181	-	5	1	4	-	17817	178	101,0	LOCHRISTI		
476	523	-47	-	2	2	5	3	9183	-50	99,5	LOVENDEGEM		
567	583	-16	-	10	1	-	-	9999	-15	99,9	MELLE		
1.188	995	193	-	2	1	6	-1	20866	188	100,9	MERELBEKE		

WOONPLAATS	BEVOL- KING OP 1 JANUARI	NATUURLIJKE LOOP			MIGRATIES						
		GEBOR- TEN	OVER- LIJDENS	VERSCHIL	INTERN		EXTERN		TOTAAL		
					INWIJK.	UITWIJK.	INWIJK.	UITWIJK.	INWIJK.	UITWIJK.	VERSCHIL
TABEL OO.83 A T BLZ. 5.- FOL. 1.-											
N.I.S. LOOP VAN DE BEVOLKING IN 1994											
LOOP VAN DE BEVOLKING											
TOTALE BEVOLKING											
ALLE ADMINISTRATIEVE EENHEDEN											
MOERBEKE	5676	72	53	19	232	178	6	6	238	184	54
NAZARETH	10330	133	149	-16	575	410	16	8	591	418	173
NEVELE	10648	142	95	47	389	338	6	7	395	345	50
OOSTERZELE	12921	127	129	-2	516	417	8	33	524	450	74
SINT-MARTENS-LATEM	8239	62	69	-7	327	386	36	21	363	407	-44
WAARSCHOOT	7716	78	82	-4	323	246	3	4	326	250	76
WACHTEBEKE	6993	69	76	-7	304	299	23	8	327	307	20
ZOMERGEM	8128	71	110	-39	321	251	7	2	328	253	75
ZULTE	13886	183	126	57	472	459	20	13	492	472	20
ARR. OUDENAARDE	113496	1.201	1.287	-86	3.732	3.500	210	84	3.942	3.584	358
BRAKEL	13652	121	193	-72	427	352	20	9	447	361	86
HOREBEKE	1874	16	39	-23	91	35	1	1	92	36	56
KLUISBERGEN	6100	63	74	-11	202	198	-	3	202	201	1
KRUISHOUTEM	7622	88	64	24	246	231	10	4	256	235	21
LIERDE	6199	48	61	-13	225	226	1	3	226	229	-3
MAARKEDAL	6291	77	86	-9	223	199	16	5	239	204	35
OUDENAARDE	27306	312	285	27	737	693	52	29	789	722	67
RONSE	24403	274	274	-	797	896	97	21	894	917	-23
WORTEGEM-PETEGEM	5977	64	59	5	188	194	5	2	193	196	-3
ZINGEM	6528	72	68	4	238	230	1	5	239	235	4
ZWALM	7544	66	84	-18	358	246	7	2	365	248	117
ARR. SINT-NIKLAAS	219304	2.526	2.050	476	6.536	6.343	645	322	7.181	6.665	516
BEVEREN	43719	481	395	86	1.210	1.094	97	44	1.307	1.138	169
KRUIBEKE	14436	176	144	32	477	441	28	19	505	460	45
LOKEREN	35492	431	344	87	830	884	132	40	962	924	38
SINT-GILLIS-WAAS	16622	213	150	63	584	519	49	53	633	572	61
SINT-NIKLAAS	68336	748	688	60	1.921	1.982	209	89	2.130	2.071	59
STEKENE	16317	194	111	83	620	581	55	49	675	630	45
TEMSE	24382	283	218	65	894	842	75	28	969	870	99
PROV. WEST-VLAANDEREN	1.119085	12.516	11.576	940	39.373	38.692	2.801	1.772	42.174	40.464	1.710
ARR. BRUGGE	267172	2.837	2.763	74	9.234	8.989	1.013	721	10.247	9.710	537
BEERNEM	14184	147	165	-18	512	406	18	8	530	414	116
BLANKENBERGE	17201	169	209	-40	1.038	858	53	39	1.091	897	194
BRUGGE	116724	1.232	1.235	-3	3.132	3.630	664	506	3.796	4.136	-340
DAMME	10836	97	104	-7	459	401	29	7	488	408	80
JABBEKE	12843	144	101	43	562	410	22	3	584	413	171
KNOKKE-HEIST	32326	321	420	-99	1.295	1.148	153	114	1.448	1.262	186
OOSTKAMP	20768	244	174	70	774	724	16	18	790	742	48
TORHOUT	18441	195	179	16	596	523	21	7	617	530	87
ZEDELGEM	21124	265	154	111	708	763	34	19	742	782	-40
ZUIENKERKE	2725	23	22	1	158	126	3	-	161	126	35
ARR. DIKSMUIDE	47704	558	530	28	1.447	1.429	34	27	1.481	1.456	25
DIKSMUIDE	15385	206	161	45	411	517	12	15	423	532	-109
HOUTHULST	8826	107	116	-9	293	221	6	2	299	223	76
KOEKELARE	7955	76	96	-20	317	247	7	7	324	254	70
KORTEMARK	12378	116	121	-5	302	340	6	3	308	343	-35
LO-RENINGE	3160	53	36	17	124	104	3	-	127	104	23
ARR. IEPER	104331	1.192	1.077	115	2.761	2.894	238	169	2.999	3.063	-64
HEUVELLAND	8517	86	84	2	276	301	28	22	304	323	-19
IEPER	35434	423	350	73	877	983	106	90	983	1.073	-90
LANGEMARK-POELKAPELLE	7474	89	70	19	202	216	1	3	203	219	-16
MESEN	1010	14	10	4	51	54	25	10	76	64	12
POPERINGE	19216	204	189	15	454	465	36	27	490	492	-2
VLETEREN	3633	42	38	4	126	152	2	2	128	154	-26
WERVIK	17914	207	204	3	402	434	31	14	433	448	-15
ZONNEBEKE	11133	127	132	-5	373	289	9	1	382	290	92
ARR. KORTRIJK	278435	3.292	2.779	513	8.755	9.295	660	372	9.415	9.667	-252
ANZEGEM	13328	150	110	40	411	396	13	12	424	408	16
AVELGEM	9086	102	110	-8	313	282	18	10	331	292	39
DEERLIJK	11369	145	101	44	384	384	8	6	392	390	2
HARELBEKE	26088	302	222	80	937	945	63	8	1.000	953	47
KORTRIJK	76196	915	843	72	2.485	2.733	225	144	2.710	2.877	-167

N.I.S. LOOP VAN DE BEVOLKING IN 1994			TABEL 00.83 A T LOOP VAN DE BEVOLKING TOTALE BEVOLKING						BLZ. 5.- FOL. 2.-			ALLE ADMINISTRATIEVE EENHEDEN
TOTALE LOOP VAN DE BEVOLKING			VERANDERINGEN VAN NATIONALITEIT		RECHTZETTING			BEVOLKING OP 31 DECEMBER (OP 1/1 VAN VOLGEND JAAR)			WOONPLAATS	
BINNEN	BUITEN	VERSCHIL	BELG IN VREEMDE	VREEMDE IN BELG	HERINGESCHREVEN	BEVOLK. AMBTS-HALVE GESCHRAPT	STATISTISCHE AANPASSING	TOTALE BEVOLK.	AANGROEI			
									TOTAAL	INDEX		
310	237	73	-	3	-	1	-	5748	72	101,3	MOERBEKE	
724	567	157	-	6	-	1	-5	10481	156	101,5	NAZARETH	
537	440	97	-	4	-	3	-	10742	94	100,9	NEVELE	
651	579	72	-	5	2	9	1	12987	65	100,5	OOSTERZELE	
425	476	-51	-	-	3	9	1	8183	-57	99,3	SINT-MARTENS-LATEM	
404	332	72	-	1	2	1	-	7789	73	100,9	WAARSCHOOT	
396	383	13	-	1	-	3	-2	7001	10	100,1	WACHTEBEKE	
399	363	36	-	1	2	2	-1	8163	36	100,4	ZOMERGEM	
675	598	77	-	4	-	2	-2	13959	75	100,5	ZULTE	
5.143	4.871	272	-	150	22	85	2	113707	209	100,2	ARR. OUDENAARDE	
568	554	14	-	1	-	6	-	13660	8	100,1	BRAKEL	
108	75	33	-	-	-	-	-	1907	33	101,8	HOREBEKE	
265	275	-10	-	-	1	3	-1	6087	-12	99,8	KLUISBERGEN	
344	299	45	-	9	-	4	1	7664	41	100,5	KRUISSHOUTEM	
274	290	-16	-	1	-	3	-	6180	-19	99,7	LIERDE	
316	290	26	-	-	1	2	-1	6315	25	100,4	MAARKEDAL	
1.101	1.007	94	-	17	-	3	-	27397	91	100,3	OUDENAARDE	
1.168	1.191	-23	-	121	17	59	3	24341	-65	99,7	RONSE	
257	255	2	-	-	1	2	-	5978	1	100,0	WORTEGEM-PETEGEM	
311	303	8	-	-	2	3	-	6535	7	100,1	ZINGEM	
431	332	99	-	1	-	-	-	7643	99	101,3	ZWALM	
9.707	8.715	992	-	413	103	190	1	220210	905	100,4	ARR. SINT-NIKLAAS	
1.788	1.533	255	-	18	14	19	-1	43968	250	100,6	BEVEREN	
681	604	77	-	19	12	8	1	14518	81	100,6	KRUIBEKE	
1.393	1.268	125	-	80	12	27	-	35602	110	100,3	LOKEREN	
846	722	124	-	30	10	19	1	16738	115	100,7	SINT-GILLIS-WAAS	
2.878	2.759	119	-	136	40	96	-2	68397	63	100,1	SINT-NIKLAAS	
869	741	128	-	15	8	12	2	16443	124	100,8	STEKENE	
1.252	1.088	164	-	115	7	9	-	24544	162	100,7	TEMSE	
54.690	52.040	2.650	2	473	496	1.075	-21	1.121135	2.071	100,2	PROV. WEST-VLAANDEREN	
13.084	12.473	611	1	119	139	322	-10	267590	428	100,2	ARR. BRUGGE	
677	579	98	-	2	1	2	-2	14279	97	100,7	BEERNEM	
1.260	1.106	154	-	6	32	66	-3	17318	120	100,7	BLANKENBERGE	
5.028	5.371	-343	-	70	68	171	-5	116273	-446	99,6	BRUGGE	
585	512	73	-	2	-	4	1	10906	69	100,6	DAMME	
728	514	214	-	1	3	-	-2	13058	217	101,7	JABBEKE	
1.769	1.682	87	1	25	26	58	-1	32380	55	100,2	KNOKKE-HEIST	
1.034	916	118	-	5	-	5	1	20882	113	100,5	OOSTKAMP	
812	709	103	-	4	7	9	-1	18541	101	100,5	TORHOUT	
1.007	936	71	-	4	2	2	-	21195	71	100,3	ZEDELGEM	
184	148	36	-	-	-	5	2	2758	31	101,1	ZUIENKERKE	
2.039	1.986	53	-	12	4	11	2	47752	46	100,1	ARR. DIKSMUIDE	
629	693	-64	-	5	1	3	-	15319	-66	99,6	DIKSMUIDE	
406	339	67	-	3	2	-	-	8895	69	100,8	HOUTHULST	
400	350	50	-	3	1	2	2	8006	49	100,6	KOEKELARE	
424	464	-40	-	1	-	2	-1	12335	-42	99,7	KORTEMARK	
180	140	40	-	-	-	4	1	3197	36	101,1	LO-RENINGE	
4.191	4.140	51	1	29	17	30	3	104372	38	100,0	ARR. IEPER	
390	407	-17	-	2	-	2	-	8498	-19	99,8	HEUVELLAND	
1.406	1.423	-17	-	8	7	14	1	35411	-24	99,9	IEPER	
292	289	3	-	2	2	2	1	7478	3	100,0	LANGEMARK-POELKAPELLE	
90	74	16	-	2	-	2	-	1024	14	101,4	MESEN	
694	681	13	1	5	5	4	1	19231	14	100,1	POPERINGE	
170	192	-22	-	-	-	-	-	3611	-22	99,4	VLETEREN	
640	652	-12	-	10	3	5	-	17900	-14	99,9	WERVIK	
509	422	87	-	-	-	1	-	11219	86	100,8	ZONNEBEKE	
12.707	12.446	261	-	150	86	184	-2	278596	163	100,1	ARR. KORTRIJK	
574	518	56	-	1	1	5	-	13380	52	100,4	ANZEGEM	
433	402	31	-	3	-	8	-	9109	23	100,3	AVELGEM	
537	491	46	-	2	-	1	1	11415	45	100,4	DEERLIJK	
1.302	1.175	127	-	7	5	10	-1	26209	122	100,5	HARELBEKE	
3.625	3.720	-95	-	71	49	104	-6	76040	-150	99,8	KORTRIJK	

WOONPLAATS	BEVOL- KING OP 1 JANUARI	NATUURLIJKE LOOP			MIGRATIES						
		GEBOR- TEN	OVER- LIJDENS	VERSCHIL	INTERN		EXTERN		TOTAAL		
					INWIJK.	UITWIJK.	INWIJK.	UITWIJK.	INWIJK.	UITWIJK.	VERSCHIL
KUURNE	12851	178	110	68	526	551	26	16	552	567	-15
LENDELEDE	5465	50	67	-17	216	216	5	-	221	216	5
MENEN	32422	359	395	-36	942	987	151	60	1.093	1.047	46
SPIERE-HELKIJN	1877	21	20	1	104	99	2	10	106	109	-3
WAREGEM	35574	452	328	124	971	1.064	69	58	1.040	1.122	-82
WEVELGEM	31014	369	286	83	849	931	53	29	902	960	-58
ZWEVEGEM	23165	249	187	62	617	707	27	19	644	726	-82
ARR. OOSTENDE	140683	1.468	1.621	-153	6.922	6.326	429	218	7.351	6.544	807
BREDENE	12867	150	122	28	906	805	51	12	957	817	140
DE HAAN	10974	99	112	-13	728	573	42	36	770	609	161
GISTEL	10324	120	121	-1	456	329	12	8	468	337	131
ICHTEGEM	13119	162	125	37	505	464	11	6	516	470	46
MIDDELKERKE	15867	147	185	-38	994	913	35	28	1.029	941	88
OOSTENDE	69067	695	864	-169	2.861	2.880	264	122	3.125	3.002	123
OUDENBURG	8465	95	92	3	472	362	14	6	486	368	118
ARR. ROESELARE	139058	1.583	1.322	261	4.251	4.327	151	73	4.402	4.400	2
HOOGLEDE	9343	112	92	20	335	307	5	3	340	310	30
INGELMUNSTER	10541	153	113	40	406	357	5	3	411	360	51
IZEGEM	26501	233	234	-1	787	841	28	10	815	851	-36
LEDEGEM	9362	100	80	20	313	357	4	3	317	360	-43
LICHTERVELDE	8197	85	62	23	220	247	7	-	227	247	-20
MOORSLEDE	10748	112	112	-	322	302	17	1	339	303	36
ROESELARE	53495	641	519	122	1.570	1.587	77	51	1.647	1.638	9
STADEN	10871	147	110	37	298	329	8	2	306	331	-25
ARR. TIELT	86855	1.000	885	115	2.847	2.669	81	47	2.928	2.716	212
ARDOOIE	9734	99	102	-3	328	325	3	3	331	328	3
DENTERGEM	7619	110	107	3	284	236	9	4	293	240	53
MEULEBEKE	10857	129	95	34	288	317	10	4	298	321	-23
OOSTROZEBEKE	7084	91	70	21	315	253	5	5	320	258	62
PITTEM	6490	71	65	6	217	190	4	3	221	193	28
RUISELEDE	5030	61	59	2	168	142	8	3	176	145	31
TIELT	19459	219	211	8	521	591	13	17	534	608	-74
WIELSBEKE	8461	82	69	13	332	261	23	8	355	269	86
WINGENE	12121	138	107	31	394	354	6	-	400	354	46
ARR. VEURNE	54847	586	599	-13	3.156	2.763	195	145	3.351	2.908	443
ALVERINGEM	4780	49	56	-7	211	228	2	6	213	234	-21
DE PANNE	9907	113	139	-26	605	550	81	51	686	601	85
KOKSIJDE	18880	183	196	-13	1.174	1.049	69	62	1.243	1.111	132
NIUWPOORT	9923	117	106	11	678	551	28	14	706	565	141
VEURNE	11357	124	102	22	488	385	15	12	503	397	106
WAALS GEWEST	3.304539	37.905	36.359	1.546	157.460	152.608	20.005	13.626	177.465	166.234	11.231
WAALS BRABANT	332966	3.817	2.904	913	20.666	18.510	3.548	2.701	24.214	21.211	3.003
ARR. NIJVEL	332966	3.817	2.904	913	20.666	18.510	3.548	2.701	24.214	21.211	3.003
BEVEKOM	6035	80	60	20	298	288	40	20	338	308	30
EIGENBRAKEL	33802	352	290	62	1.726	1.644	247	192	1.973	1.836	137
KASTEELBRAKEL	8366	84	83	1	540	430	41	46	581	476	105
CHASTRE	6022	74	54	20	434	329	33	25	467	354	113
CHAUMONT-GISTOUX	9275	119	56	63	619	575	74	59	693	634	59
COURT-SAINT-ETIENNE	8021	123	74	49	618	509	47	20	665	529	136
GENEPIEN	13299	146	133	13	727	655	52	45	779	700	79
GRAVEN	11079	132	122	10	686	669	88	53	774	722	52
HELECINE	2894	25	35	-10	116	134	3	4	119	138	-19
INCOURT	3673	37	39	-2	267	205	8	13	275	218	57
ITTER	5393	66	52	14	301	285	21	23	322	308	14
GELDENAKEN	10748	127	110	17	711	570	41	22	752	592	160
TERHULPEN	6973	79	69	10	499	576	62	64	561	640	-79
LASNE	13234	142	87	55	864	778	321	325	1.185	1.103	82
MONT-SAINT-GUIBERT	5409	73	53	20	418	397	42	26	460	423	37
NIJVEL	23435	271	197	74	1.444	1.385	182	87	1.626	1.472	154
ORP-JAUCHE	6802	75	72	3	415	266	18	-	433	266	167
OTTIGNIES-LOUVAIN-LA-NVE	24516	376	139	237	1.749	1.589	760	374	2.509	1.963	546
PERWIJS	6598	80	74	6	418	337	26	15	444	352	92



N.I.S. LOOP VAN DE BEVOLKING IN 1994			TABEL OO.83 A T						BLZ. 6.- FOL. 2.-			ALLE ADMINISTRA- TIEVE EENHEDEN
LOOP VAN DE BEVOLKING												
TOTALE BEVOLKING												
TOTALE LOOP VAN DE BEVOLKING			VERANDERINGEN VAN NATIONALITEIT		RECHTZETTING			BEVOLKING OP 31 DECEMBER (OP 1/1 VAN VOLGEND JAAR)			WOONPLAATS	
BINNEN	BUITEN	VERSCHIL	BELG IN VREEMDE	VREEMDE IN BELG	HERIN- GESCHRE- VEN	BEVOLK. AMBTS- HALVE GE- SCHRAPT	STATIS- TISCHE AAN- PASSING	TOTALE BEVOLK.	AANGROEI			
									TOTAAL	INDEX		
730	677	53	-	6	1	7	-	12898	47	100,4	KUURNE	
271	283	-12	-	-	3	-	8	5464	-9	99,8	LENDELEDE	
1.452	1.442	10	-	21	11	27	-8	32408	-6	100,0	MENEN	
127	129	-2	-	1	1	-	1	1877	-1	99,9	SPIERE-HELKIJN	
1.492	1.450	42	-	18	5	11	-	35610	36	100,1	WAREGEM	
1.271	1.246	25	-	9	8	9	4	31042	24	100,1	WEVELGEM	
893	913	-20	-	11	2	2	-1	23144	-20	99,9	ZWEVEGEM	
8.819	8.165	654	-	62	186	373	-14	141136	467	100,3	ARR. OOSTENDE	
1.107	939	168	-	3	12	16	-6	13025	164	101,3	BREDENE	
869	721	148	-	2	9	5	-1	11125	152	101,4	DE HAAN	
588	458	130	-	-	1	5	-1	10449	126	101,2	GISTEL	
678	595	83	-	-	1	11	-	13192	73	100,6	ICHTEGEM	
1.176	1.126	50	-	10	22	34	-3	15902	38	100,2	MIDDELKERKE	
3.820	3.866	-46	-	44	139	300	-2	68858	-207	99,7	OOSTENDE	
581	460	121	-	3	2	2	-1	8585	121	101,4	OUDENBURG	
5.985	5.722	263	-	52	23	58	3	139289	228	100,2	ARR. ROESELARE	
452	402	50	-	2	-	1	1	9393	49	100,5	HOOGLEDE	
564	473	91	-	4	-	1	1	10632	90	100,9	INGELMUNSTER	
1.048	1.085	-37	-	6	1	7	-2	26456	-43	99,8	IZEGEM	
417	440	-23	-	1	3	6	-	9336	-26	99,7	LEDEGEM	
312	309	3	-	-	-	8	1	8193	-5	99,9	LICHTERVELDE	
451	415	36	-	6	1	-	-	10785	37	100,3	MOORSLEDE	
2.288	2.157	131	-	32	16	28	3	53617	119	100,2	ROESELARE	
453	441	12	-	1	2	7	-1	10877	7	100,1	STADEN	
3.928	3.601	327	-	20	8	30	2	87162	305	100,4	ARR. TIJLT	
430	430	-	-	2	-	1	-1	9732	-1	100,0	ARDOOIE	
403	347	56	-	4	-	4	-	7671	52	100,7	DENTERGEM	
427	416	11	-	2	1	2	1	10868	10	100,1	MEULEBEKE	
411	328	83	-	1	-	-	1	7168	83	101,2	OOSTROZEBEKE	
292	258	34	-	1	1	2	-	6523	33	100,5	PITTEM	
237	204	33	-	-	1	9	-	5055	25	100,5	RUISELEDE	
753	819	-66	-	6	1	10	-	19384	-75	99,6	TIJLT	
437	338	99	-	2	3	-	1	8564	102	101,2	WIELSBEKE	
538	461	77	-	2	1	2	-	12197	76	100,6	WINGENE	
3.937	3.507	430	-	29	33	67	-5	55238	396	100,7	ARR. VEURNE	
262	290	-28	-	1	2	4	-1	4749	-30	99,4	ALVERINGEM	
799	740	59	-	6	7	5	-5	9963	61	100,6	DE PANNE	
1.426	1.307	119	-	13	9	24	-1	18983	104	100,6	KOKSIJDE	
823	671	152	-	5	13	30	2	10060	135	101,4	NIEUWPOORT	
627	499	128	-	4	2	4	-	11483	126	101,1	VEURNE	
215.370	202.593	12.777	3	8.162	3.076	7.181	-323	3.312888	8.672	100,3	WAALS GEWEST	
28.031	24.115	3.916	-	520	324	742	41	336505	3.498	101,1	WAALS BRABANT	
28.031	24.115	3.916	-	520	324	742	41	336505	3.498	101,1	ARR. NIJVEL	
418	368	50	-	2	1	1	1	6086	50	100,8	BEVEKOM	
2.325	2.126	199	-	29	31	86	-11	33935	144	100,4	EIGENBRAKEL	
665	559	106	-	10	5	9	-3	8465	102	101,2	KASTEELBRAKEL	
541	408	133	-	9	2	9	-7	6141	126	102,1	CHASTRE	
812	690	122	-	12	10	7	2	9402	125	101,3	CHAUMONT-GISTOUX	
788	603	185	-	13	4	7	3	8206	182	102,3	COURT-SAINT-ETIENNE	
925	833	92	-	11	11	9	-5	13388	94	100,7	GENEPIEN	
906	844	62	-	21	7	5	-1	11142	64	100,6	GRAVEN	
144	173	-29	-	4	-	2	-	2863	-31	98,9	HELECINE	
312	257	55	-	2	2	15	-	3715	42	101,1	INCOURT	
388	360	28	-	6	2	3	-	5420	27	100,5	ITTER	
879	702	177	-	9	3	9	3	10922	171	101,6	GELDENAKEN	
640	709	-69	-	6	3	27	32	6912	-93	98,7	TERHULPEN	
1.327	1.190	137	-	9	17	14	3	13377	140	101,1	LASNE	
533	476	57	-	7	6	13	-1	5458	50	100,9	MONT-SAINT-GUIBERT	
1.897	1.669	228	-	30	54	60	-11	23646	222	100,9	NIJVEL	
508	338	170	-	2	2	10	1	6965	162	102,4	ORP-JAUCHE	
2.885	2.102	783	-	103	48	245	8	25110	586	102,4	OTTIGNIES-LOUVAIN-LA-NVE	
524	426	98	-	1	5	8	-4	6689	95	101,4	PERWIJS	

WOONPLAATS	BEVOL- KING OP 1 JANUARI	NATUURLIJKE LOOP			MIGRATIES						
		GEBOR- TEN	OVER- LIJDENS	VERSCHIL	INTERN		EXTERN		TOTAAL		
					INWIJK.	UITWIJK.	INWIJK.	UITWIJK.	INWIJK.	UITWIJK.	VERSCHIL
RAMILLIES	4871	63	40	23	358	278	9	17	367	295	72
REBECQ	9514	108	102	6	524	493	30	18	554	511	43
RIXENSART	21144	230	193	37	1.319	1.119	173	196	1.492	1.315	177
TUBEKE	21014	224	188	36	1.140	1.076	78	53	1.218	1.129	89
VILLERS-LA-VILLE	8548	106	71	35	523	428	25	19	548	447	101
WALHAIN	5013	64	53	11	397	278	28	27	425	305	120
WATERLOO	27872	229	240	-11	1.634	1.483	868	797	2.502	2.280	222
WAVER	29416	332	218	114	1.921	1.734	231	161	2.152	1.895	257
<b>HENEGOUWEN</b>	<b>1.286639</b>	<b>14.289</b>	<b>14.943</b>	<b>-654</b>	<b>54.016</b>	<b>54.403</b>	<b>6.688</b>	<b>4.906</b>	<b>60.704</b>	<b>59.309</b>	<b>1.395</b>
ARR. AAT	77539	806	956	-150	3.541	3.109	236	204	3.777	3.313	464
AAT	24497	260	290	-30	1.026	818	89	51	1.115	869	246
BELOEIL	13157	120	184	-64	588	553	26	33	614	586	28
BERNISSART	11470	148	118	30	445	489	45	31	490	520	-30
BRUGELETTE	3232	38	33	5	317	225	24	20	341	245	96
CHIEVRES	5890	62	83	-21	298	241	25	21	323	262	61
ELZELE	5579	55	79	-24	241	232	4	17	245	249	-4
VLOESBERG	3040	27	43	-16	212	148	12	10	224	158	66
FRASNES-LEZ-ANVAING	10674	96	126	-30	414	403	11	21	425	424	1
ARR. CHARLEROI	428206	4.889	5.036	-147	19.319	20.543	1.827	906	21.146	21.449	-303
AISEAU-PRESLES	10912	137	107	30	675	650	41	18	716	668	48
CHAPELLE-LEZ-HERLAIMONT	14191	151	155	-4	773	747	31	35	804	782	22
CHARLEROI	206898	2.411	2.557	-146	7.262	8.168	1.084	492	8.346	8.660	-314
CHATELET	36485	373	432	-59	1.892	2.168	106	52	1.998	2.220	-222
COURCELLES	29620	324	342	-18	1.452	1.395	81	50	1.533	1.445	88
FARCIENNES	11808	149	125	24	675	751	100	41	775	792	-17
FLEURUS	22628	260	248	12	1.161	1.201	53	36	1.214	1.237	-23
FONTAINE-L'EVEQUE	17510	182	199	-17	783	1.036	54	31	837	1.067	-230
GERPINNES	11562	122	116	6	650	544	38	36	688	580	108
LES BONS VILLERS	8408	101	99	2	504	445	29	14	533	459	74
MANAGE	21869	251	246	5	1.317	1.353	69	38	1.386	1.391	-5
MONTIGNIES-LE-TILLEUL	10279	113	137	-24	648	579	44	29	692	608	84
PONT-A-CELLES	15656	171	169	2	857	868	33	18	890	886	4
SENEFFE	10380	144	104	40	670	638	64	16	734	654	80
ARR. BERGEN	252990	2.788	2.892	-104	10.895	10.742	2.231	1.924	13.126	12.666	460
BOUSSU	20621	221	220	1	888	977	65	30	953	1.007	-54
COLFONTAINE	21433	264	233	31	1.041	1.153	32	40	1.073	1.193	-120
DOUR	17199	191	248	-57	687	694	38	50	725	744	-19
FRAMERIES	21091	226	250	-24	895	985	65	44	960	1.029	-69
HENSIES	6784	75	76	-1	206	259	49	35	255	294	-39
HONNELLES	4976	63	51	12	183	181	7	15	190	196	-6
JURBEKE	8692	65	85	-20	410	324	195	202	605	526	79
LENS	3717	53	42	11	181	139	41	26	222	165	57
BERGEN	92495	1.065	1.008	57	3.874	3.605	1.491	1.275	5.365	4.880	485
QUAREGNON	19544	212	206	6	883	1.021	89	66	972	1.087	-115
QUEVY	7362	66	85	-19	303	252	43	24	346	276	70
QUIEVRAIN	6923	64	96	-32	264	206	25	26	289	232	57
SAINT-GHISLAIN	22153	223	292	-69	1.080	946	91	91	1.171	1.037	134
ARR. MOESKROEN	71172	758	797	-39	1.133	1.573	623	536	1.756	2.109	-353
KOMEN-WAASTEN	17786	191	220	-29	216	354	246	142	462	496	-34
MOESKROEN	53386	567	577	-10	917	1.219	377	394	1.294	1.613	-319
ARR. ZINNIK	170414	1.945	1.861	84	7.262	7.141	737	441	7.999	7.582	417
'S GRAVENBRAKEL	18190	203	193	10	961	976	85	59	1.046	1.035	11
ECAUSSINNES	9647	114	124	-10	463	463	13	19	476	482	-6
EDINGEN	10500	115	127	-12	573	499	40	21	613	520	93
LA LOUVIERE	76907	890	752	138	2.658	2.962	288	123	2.946	3.085	-139
LE ROEULX	7890	83	89	-6	465	510	22	19	487	529	-42
LESSEN	16332	164	247	-83	757	586	43	27	800	613	187
OPZULLIK	6813	72	68	4	444	289	55	27	499	316	183
ZINNIK	24135	304	261	43	941	856	191	146	1.132	1.002	130

N.I.S. LOOP VAN DE BEVOLKING IN 1994			TABEL 00.83 A T					BLZ. 7.- FOL. 2.-			ALLE ADMINISTRATIEVE EENHEDEN	
LOOP VAN DE BEVOLKING											TOTALE BEVOLKING	
TOTALE LOOP VAN DE BEVOLKING			VERANDERINGEN VAN NATIONALITEIT		RECHTZETTING			BEVOLKING OP 31 DECEMBER (OP 1/1 VAN VOLGEND JAAR)			WOONPLAATS	
BINNEN	BUITEN	VERSCHIL	BELG IN VREEMDE	VREEMDE IN BELG	HERINGESCHREVEN	BEVOLK. AMBTS-HALVE GESCHRAPPT	STATISTISCHE AANPASSING	TOTALE BEVOLK.	AANGROEI	INDEX		
430	335	95	-	6	2	2	-2	4964	95	102,0	RAMILLIES	
662	613	49	-	12	5	16	-5	9547	38	100,4	REBECQ	
1.722	1.508	214	-	27	18	14	6	21368	218	101,0	RIXENSART	
1.442	1.317	125	-	93	11	34	-2	21114	102	100,5	TUBEKE	
654	518	136	-	9	8	22	1	8671	122	101,4	VILLERS-LA-VILLE	
489	358	131	-	2	6	12	-	5138	125	102,5	WALHAIN	
2.731	2.520	211	-	45	27	13	28	28125	225	100,8	WATERLOO	
2.484	2.113	371	-	40	34	90	5	29736	315	101,1	WAVER	
74.993	74.252	741	1	3.053	1.215	1.762	-184	1.286649	194	100,0	HENEGOUWEN	
4.583	4.269	314	-	79	38	59	-4	77828	293	100,4	ARR. AAT	
1.375	1.159	216	-	21	10	16	-1	24706	210	100,9	AAT	
734	770	-36	-	8	7	13	-1	13114	-42	99,7	BELOEIL	
638	638	-	-	36	11	9	1	11473	2	100,0	BERNISSART	
379	278	101	-	1	5	9	-	3329	97	103,0	BRUGELLETTE	
385	345	40	-	-	-	6	-5	5919	34	100,6	CHIEVRES	
300	328	-28	-	7	2	2	3	5554	-28	99,5	ELZELE	
251	201	50	-	1	-	-	-1	3089	50	101,6	VLOESBERG	
521	550	-29	-	5	3	4	-	10644	-30	99,7	FRASNES-LEZ-ANVAING	
26.035	26.485	-450	-	1.390	451	447	-9	427751	-446	99,9	ARR. CHARLEROI	
853	775	78	-	69	13	22	2	10983	69	100,6	AISEAU-PRESLES	
955	937	18	-	48	5	27	4	14191	-4	100,0	CHAPELLE-LEZ-HERLAIMONT	
10.757	11.217	-460	-	709	252	204	5	206491	-412	99,8	CHARLEROI	
2.371	2.652	-281	-	118	31	44	-1	36190	-294	99,2	CHATELET	
1.857	1.787	70	-	55	23	55	-7	29651	38	100,1	COURCELLES	
924	917	7	-	95	31	18	1	11829	20	100,2	FARCIENNES	
1.474	1.485	-11	-	67	20	6	-2	22629	3	100,0	FLEURUS	
1.019	1.266	-247	-	48	22	1	1	17285	-226	98,7	FONTAINE-L'EVEQUE	
810	696	114	-	11	2	1	-	11677	115	101,0	GERPINNES	
634	558	76	-	11	5	13	-1	8475	68	100,8	LES BONS VILLERS	
1.637	1.637	-	-	91	25	32	-5	21857	-7	100,0	MANAGE	
805	745	60	-	16	5	14	2	10332	51	100,5	MONTIGNIES-LE-TILLEUL	
1.061	1.055	6	-	17	12	7	-	15667	11	100,1	PONT-A-CELLES	
878	758	120	-	35	5	3	-8	10494	122	101,2	SENEFFE	
15.914	15.558	356	1	797	367	677	-164	252872	46	100,0	ARR. BERGEN	
1.174	1.227	-53	-	98	24	21	-4	20567	-50	99,8	BOUSSU	
1.337	1.426	-89	-	103	22	51	-4	21311	-118	99,4	COLFONTAINE	
916	992	-76	-	32	10	9	-3	17121	-75	99,6	DOUR	
1.186	1.279	-93	-	41	21	19	3	21003	-91	99,6	FRAMERIES	
330	370	-40	-	76	1	13	-1	6731	-52	99,2	HENSIES	
253	247	6	-	3	1	3	-3	4977	4	100,1	HONNELLES	
670	611	59	-	5	5	7	-8	8741	57	100,7	JURBEKE	
275	207	68	-	3	4	1	-2	3786	71	101,9	LENS	
6.430	5.888	542	1	264	248	487	-132	92666	303	100,3	BERGEN	
1.184	1.293	-109	-	117	16	42	-1	19408	-135	99,3	QUAREGNON	
412	361	51	-	9	-	3	-9	7401	48	100,7	QUEVY	
353	328	25	-	23	4	10	1	6943	19	100,3	QUIEVRAIN	
1.394	1.329	65	-	23	11	11	-1	22217	65	100,3	SAINT-GHISLAIN	
2.514	2.906	-392	-	116	32	122	3	70693	-482	99,3	ARR. MOESKROEN	
653	716	-63	-	12	8	27	2	17706	-82	99,5	KOMEN-WAASTEN	
1.861	2.190	-329	-	104	24	95	1	52987	-400	99,3	MOESKROEN	
9.944	9.443	501	-	383	128	167	-8	170868	462	100,3	ARR. ZINNIK	
1.249	1.228	21	-	34	26	21	-2	18214	26	100,1	'S GRAVENBRAKEL	
590	606	-16	-	9	6	2	1	9636	-12	99,9	ECAUSSINNES	
728	647	81	-	9	4	8	-1	10576	77	100,7	EDINGEN	
3.836	3.837	-1	-	286	69	85	-11	76879	-17	100,0	LA LOUVIERE	
570	618	-48	-	6	2	4	7	7847	-50	99,4	LE ROEULX	
964	860	104	-	11	9	9	-	16436	104	100,6	LESSEN	
571	384	187	-	6	3	6	-3	6994	184	102,7	OPZULLIK	
1.436	1.263	173	-	22	9	32	1	24286	150	100,6	ZINNIK	

WOONPLAATS	BEVOL- KING OP 1 JANUARI	NATUURLIJKE LOOP			MIGRATIES						
		GEBOR- TEN	OVER- LIJDENS	VERSCHIL	INTERN		EXTERN		TOTAAL		
					INWIJK.	UITWIJK.	INWIJK.	UITWIJK.	INWIJK.	UITWIJK.	VERSCHIL
ARR. THUIN	145122	1.588	1.686	-98	6.998	6.545	347	342	7.345	6.887	458
ANDERLUES	11442	126	155	-29	609	514	18	12	627	526	101
BEAUMONT	6314	85	71	14	311	260	10	8	321	268	53
BINCHE	32884	327	400	-73	1.219	1.343	88	48	1.307	1.391	-84
CHIMAY	9762	116	87	29	315	367	16	46	331	413	-82
ERQUELINNES	9638	97	122	-25	406	373	64	51	470	424	46
ESTINNES	7359	89	77	12	478	423	14	19	492	442	50
FROIDCHAPELLE	2983	42	48	-6	256	144	4	4	260	148	112
HAM-SUR-HEURE-NALINNES	12956	130	132	-2	683	623	25	30	708	653	55
LOBBES	5344	59	57	2	334	304	4	3	338	307	31
MERBES-LE-CHATEAU	3985	48	30	18	227	210	6	10	233	220	13
MOMIGNIES	5077	83	55	28	186	152	14	38	200	190	10
MORLANWELZ	18338	200	271	-71	1.014	877	51	32	1.065	909	156
SIVRY-RANCE	4549	46	58	-12	219	198	10	11	229	209	20
THUIN	14491	140	123	17	741	757	23	30	764	787	-23
ARR. DOORNIK	141196	1.515	1.715	-200	4.868	4.750	687	553	5.555	5.303	252
ANTOING	7705	86	105	-19	326	320	23	18	349	338	11
BRUNHAUT	7530	83	89	-6	232	238	51	26	283	264	19
CELLES	5463	48	99	-51	194	175	29	12	223	187	36
ESTAIMPUIS	9408	105	102	3	504	393	83	95	587	488	99
LEUZE-EN-HAINAUT	13020	136	155	-19	531	463	29	24	560	487	73
MONT-DE-L'ENCLUS	3077	29	43	-14	160	129	10	2	170	131	39
PECO	5132	50	65	-15	238	229	22	9	260	238	22
PERUWELZ	16593	176	180	-4	598	634	99	76	697	710	-13
RUMES	5119	48	72	-24	145	155	10	15	155	170	-15
DOORNIK	68149	754	805	-51	1.940	2.014	331	276	2.271	2.290	-19
PROV. LUIK	1.014689	11.519	11.147	372	49.402	49.089	6.253	3.621	55.655	52.710	2.945
ARR. HOEI	96253	1.180	1.178	2	6.108	5.524	258	184	6.366	5.708	658
AMAY	12797	156	184	-28	678	616	27	11	705	627	78
ANTHISNES	3694	42	27	15	223	199	6	14	229	213	16
BURDINNE	2511	34	34	-	149	133	3	3	152	136	16
CLAVIER	3911	54	44	10	216	178	13	16	229	194	35
ENGIS	5770	71	65	6	397	456	21	5	418	461	-43
FERRIERES	3974	39	49	-10	213	176	9	13	222	189	33
HAMOIR	3407	39	39	-	217	206	4	6	221	212	9
HERON	3963	58	48	10	320	221	15	24	335	245	90
HOEI	18602	223	262	-39	1.324	1.336	79	38	1.403	1.374	29
MARCHIN	4847	67	38	29	295	284	15	7	310	291	19
MODAVE	3389	39	27	12	284	233	6	12	290	245	45
NANDRIN	4753	72	49	23	342	237	18	8	360	245	115
OUFFET	2477	22	30	-8	109	108	5	2	114	110	4
TINLOT	2059	35	31	4	135	131	4	1	139	132	7
VERLAINE	3138	57	25	32	194	130	3	3	197	133	64
VILLERS-LE-BOUILLET	5196	52	69	-17	385	317	13	12	398	329	69
WANZE	11765	120	157	-37	627	563	17	9	644	572	72
ARR. LUIK	594699	6.420	6.574	-154	29.384	30.138	3.308	1.879	32.692	32.017	675
ANS	27773	300	242	58	1.405	1.518	133	51	1.538	1.569	-31
AWANS	8121	61	105	-44	514	402	11	25	525	427	98
AYWAILLE	9580	104	111	-7	518	463	29	17	547	480	67
BITSINGEN	8091	97	86	11	396	349	16	19	412	368	44
BEYNE-HEUSAY	11373	129	115	14	653	650	30	21	683	671	12
BLEGNY	11895	139	91	48	536	522	42	34	578	556	22
CHAUDFONTAINE	20725	184	232	-48	1.013	938	86	76	1.099	1.014	85
COMBLAIN-AU-PONT	5205	61	48	13	348	315	15	5	363	320	43
DALHEM	5939	70	48	22	300	277	18	7	318	284	34
ESNEUX	12959	133	141	-8	740	722	61	38	801	760	41
FLEMALLE	26603	296	306	-10	1.281	1.276	74	32	1.355	1.308	47
FLERON	15933	169	134	35	766	758	62	38	828	796	32
GRACE-HOLLOGNE	22593	246	219	27	1.181	1.338	75	52	1.256	1.390	-134
HERSTAL	36932	380	423	-43	1.869	1.942	155	83	2.024	2.025	-1
JUPRELLE	7861	68	87	-19	422	368	10	1	432	369	63
LUIK	195389	2.190	2.470	-280	9.056	10.314	1.861	1.013	10.917	11.327	-410
NEUPRE	9085	97	74	23	502	393	43	24	545	417	128
OUPPEYE	23507	252	214	38	1.054	961	39	54	1.093	1.015	78

ALLE ADMINISTRA-  
TIEVE EENHEDEN

N.I.S. LOOP VAN DE BEVOLKING IN 1994			TABEL OO.83 A T BLZ. 8.- FOL. 2.-							LOOP VAN DE BEVOLKING TOTALE BEVOLKING			ALLE ADMINISTRA- TIEVE EENHEDEN
TOTALE LOOP VAN DE BEVOLKING			VERANDERINGEN VAN NATIONALITEIT		RECHTZETTING			BEVOLKING OP 31 DECEMBER (OP 1/1 VAN VOLGEND JAAR)			WOONPLAATS		
BINNEN	BUITEN	VERSCHIL	BELG IN VREEMDE	VREEMDE IN BELG	HERIN- GESCHRE- VEN	BEVOLK- AMBT- HALVE GE- SCHRAPT	STATIS- TISCHE AAN- PASSING	TOTALE BEVOLK.	AANGROEI				
									TOTAAL	INDEX			
8.933	8.573	360	-	191	99	140	-16	145425	319	100,2	ARR. THUIN		
753	681	72	-	26	6	2	4	11522	76	100,7	ANDERLUES		
406	339	67	-	1	2	6	1	6378	63	101,0	BEAUMONT		
1.634	1.791	-157	-	63	27	21	-3	32730	-151	99,5	BINCHE		
447	500	-53	-	5	4	10	1	9704	-59	99,4	CHIMAY		
567	546	21	-	6	5	6	-2	9656	20	100,2	ERQUELINES		
581	519	62	-	7	7	23	-	7405	46	100,6	ESTINNES		
302	196	106	-	2	2	5	-1	3085	103	103,5	FROIDCHAPPELLE		
838	785	53	-	13	5	8	-2	13004	50	100,4	HAM-SUR-HEURE-NALINNES		
397	364	33	-	2	1	2	-3	5373	32	100,6	LOBBES		
281	250	31	-	3	2	7	-6	4005	26	100,7	MERBES-LE-CHATEAU		
283	245	38	-	4	3	2	-	5116	39	100,8	MOMIGNIES		
1.265	1.180	85	-	51	19	29	-8	18405	75	100,4	MORLANWELZ		
275	267	8	-	5	5	5	1	4558	8	100,2	SIVRY-RANCE		
904	910	-6	-	3	11	14	2	14484	-9	99,9	THUIN		
7.070	7.018	52	-	97	100	150	14	141212	2	100,0	ARR. DOORNIK		
435	443	-8	-	5	-	5	-1	7691	-13	99,8	ANTOING		
366	353	13	-	5	3	5	-	7541	11	100,1	BRUNEHAUT		
271	286	-15	-	1	2	3	-	5447	-16	99,7	CELLES		
692	590	102	-	8	3	22	-	9491	83	100,9	ESTAIMPUIS		
696	642	54	-	2	8	7	-	13075	55	100,4	LEUZE-EN-HAINAUT		
199	174	25	-	2	-	6	-	3096	19	100,6	MONT-DE-L'ENCLUS		
310	303	7	-	2	1	2	-2	5136	6	100,1	PECQ		
873	890	-17	-	16	15	22	1	16570	-24	99,9	PERUWELZ		
203	242	-39	-	3	-	1	-	5079	-40	99,2	RUMES		
3.025	3.095	-70	-	53	68	77	16	68086	-79	99,9	DOORNIK		
67.174	63.857	3.317	2	3.789	1.028	3.875	-152	1.015007	470	100,0	PROV. LUIK		
7.546	6.886	660	-	128	69	157	-4	96821	572	100,6	ARR. HOEI		
861	811	50	-	23	5	12	-	12840	43	100,3	AMAY		
271	240	31	-	7	-	2	-	3723	29	100,8	ANTHISNES		
186	170	16	-	-	2	22	2	2509	-4	99,8	BURDINNE		
283	238	45	-	2	1	-	-1	3956	46	101,2	CLAVIER		
489	526	-37	-	12	6	7	-1	5731	-38	99,3	ENGIS		
261	238	23	-	2	5	7	1	3996	21	100,5	FERRIERES		
260	251	9	-	3	-	4	-	3412	5	100,1	HAMOIR		
393	293	100	-	1	3	11	1	4056	92	102,3	HERON		
1.626	1.636	-10	-	29	32	80	-6	18538	-58	99,7	HOEI		
377	329	48	-	9	1	1	1	4896	48	101,0	MARCHIN		
329	272	57	-	4	2	5	-	3443	54	101,6	MODAVE		
432	294	138	-	4	2	-	-	4893	140	102,9	NANDRIN		
136	140	-4	-	-	1	-	-2	2472	-3	99,9	OUFFET		
174	163	11	-	2	1	-	2	2073	12	100,6	TINLOT		
254	158	96	-	9	-	-	-1	3233	96	103,1	VERLAINE		
450	398	52	-	3	2	5	1	5246	49	100,9	VILLERS-LE-BOUILLET		
764	729	35	-	18	6	1	-1	11804	40	100,3	WANZE		
39.112	38.591	521	1	2.805	789	3.259	-151	592599	-1.949	99,7	ARR. LUIK		
1.838	1.811	27	-	141	12	24	-7	27781	15	100,1	ANS		
586	532	54	-	8	7	4	-4	8174	57	100,7	AWANS		
651	591	60	-	11	7	16	-3	9628	51	100,5	AYWALLE		
509	454	55	-	13	6	3	-	8149	58	100,7	BITSINGEN		
812	786	26	-	53	4	3	-3	11397	27	100,2	BEYNE-HEUSAY		
717	647	70	-	30	6	3	-8	11960	73	100,6	BLEGNY		
1.283	1.246	37	-	21	10	19	-	20753	28	100,1	CHAUDFONTAINE		
424	368	56	-	8	3	7	-1	5256	52	101,0	COMBLAIN-AU-PONT		
388	332	56	-	6	2	1	-	5996	57	101,0	DALHEM		
934	901	33	-	18	12	5	-4	12995	40	100,3	ESNEUX		
1.651	1.614	37	-	98	15	20	-2	26633	32	100,1	FLEMALLE		
997	930	67	-	76	10	5	-9	15996	72	100,5	FLERON		
1.502	1.609	-107	-	122	22	19	-8	22481	-104	99,5	GRACE-HOLLOGNE		
2.404	2.448	-44	-	196	37	80	-4	36841	-87	99,8	HERSTAL		
500	456	44	-	20	3	-	-3	7905	47	100,6	JUPRELLE		
13.107	13.797	-690	-	1.189	477	2.759	-24	192393	-2.972	98,5	LUIK		
642	491	151	-	7	6	1	-2	9239	156	101,7	NEUPRE		
1.345	1.229	116	-	87	19	27	1	23616	108	100,5	OUPEVE		

WOONPLAATS	BEVOL- KING OP 1 JANUARI	NATUURLIJKE LOOP			MIGRATIES						
		GEBOR- TEN	OVER- LIJDENS	VERSCHIL	INTERN		EXTERN		TOTAAL		
					INWIJK.	UITWIJK.	INWIJK.	UITWIJK.	INWIJK.	UITWIJK.	VERSCHIL
SAINT-NICOLAS	23548	266	227	39	1.397	1.409	118	45	1.515	1.454	61
SERAING	61439	616	712	-96	2.933	2.894	267	105	3.200	2.999	201
SOU MAGNE	14042	159	129	30	714	607	20	27	734	634	100
SPRIMONT	11577	132	141	-9	645	471	22	30	667	501	166
TROOZ	7658	89	69	20	372	387	21	16	393	403	-10
WEZET	16871	182	150	32	769	864	100	66	869	930	-61
ARR. VERVIERS	258991	3.255	2.612	643	10.283	10.392	2.551	1.462	12.834	11.854	980
AMEL	4834	74	38	36	95	100	19	17	114	117	-3
AUBEL	3746	48	36	12	138	126	15	23	153	149	4
BAELEN	3515	56	28	28	195	144	30	23	225	167	58
BULLINGEN	5210	79	44	35	44	97	48	30	92	127	-35
BURG-REULAND	3752	42	29	13	55	81	43	51	98	132	-34
BUTGENBACH	5294	72	52	20	121	120	38	24	159	144	15
DISON	14385	218	137	81	779	1.093	120	11	899	1.104	-205
EUPEN	17211	188	181	7	412	450	200	111	612	561	51
HERVE	15985	177	125	52	579	565	42	12	621	577	44
JALHAY	6687	74	76	-2	429	353	28	20	457	373	84
KELMIS	9801	123	87	36	256	353	285	250	541	603	-62
LIERNEUX	3230	34	39	-5	169	161	7	6	176	167	9
LIMBURG	5356	66	73	-7	262	253	22	13	284	266	18
LONTZEN	4593	56	47	9	228	226	117	62	345	288	57
MALMEDY	10536	154	89	65	372	318	77	32	449	350	99
OLNE	3521	30	24	6	184	153	6	4	190	157	33
PEPINSTER	9162	121	103	18	443	531	45	8	488	539	-51
PLOMBIERES	9048	98	89	9	278	280	256	162	534	442	92
RAEREN	9302	101	88	13	182	206	400	293	582	499	83
SANKT-VITH	8744	92	66	26	178	133	64	64	242	197	45
SPA	10432	137	135	2	618	616	55	37	673	653	20
STAVELOT	6438	85	64	21	275	252	24	9	299	261	38
STOUMONT	2745	32	25	7	199	161	7	4	206	165	41
THEUX	10381	133	122	11	569	505	45	14	614	519	95
THIMISTER-CLERMONT	4546	52	24	28	218	176	9	5	227	181	46
TROIS-PONTS	2268	24	26	-2	99	99	8	4	107	103	4
VERVIERS	53696	706	627	79	2.339	2.354	428	134	2.767	2.488	279
WEISMES	6107	91	55	36	208	159	29	8	237	167	70
WELKENRAEDT	8466	92	83	9	359	327	84	31	443	358	85
ARR. BORGWORM	64746	664	783	-119	3.627	3.035	136	96	3.763	3.131	632
BERLOZ	2401	22	23	-1	168	138	5	6	173	144	29
BRAIVES	5114	57	74	-17	312	270	11	10	323	280	43
CRISNEE	2327	20	29	-9	143	105	4	4	147	109	38
DONCEEL	2365	30	23	7	127	75	5	-	132	75	57
FAIMES	2963	38	29	9	145	126	13	8	158	134	24
FEXHE-LE-HAUT-CLOCHER	2764	33	31	2	194	125	2	1	196	126	70
GEER	2462	25	22	3	109	127	4	2	113	129	-16
HANNUIT	12417	145	162	-17	618	521	29	16	647	537	110
LIJSEM	2744	24	40	-16	192	158	14	8	206	166	40
OERLE	3192	39	47	-8	119	166	10	1	129	167	-38
REMICOURT	4527	42	51	-9	233	199	5	1	238	200	38
SAINT-GEORGES-SUR-MEUSE	6680	65	83	-18	374	313	17	14	391	327	64
BORGWORM	12766	112	147	-35	767	629	16	23	783	652	131
WASSEIGES	2024	12	22	-10	126	83	1	2	127	85	42
LUXEMBURG	238142	3.013	2.530	483	11.454	10.114	1.832	1.390	13.286	11.504	1.782
ARR. AARLEN	50213	673	515	158	2.210	1.959	796	627	3.006	2.586	420
AARLEN	23928	323	238	85	1.108	1.042	411	278	1.519	1.320	199
ATTERT	3560	55	28	27	224	125	19	21	243	146	97
AUBANGE	14562	175	157	18	474	431	229	240	703	671	32
MARTELANGE	1491	22	24	-2	67	72	37	14	104	86	18
MESSANCY	6672	98	68	30	337	289	100	74	437	363	74
ARR. BASTENAKEN	38558	521	425	96	1.720	1.461	272	121	1.992	1.582	410
BASTENAKEN	12567	195	103	92	510	426	160	60	670	486	184
BERTOEGNE	2525	35	27	8	114	110	8	2	122	112	10
FAUVILLERS	1737	16	24	-8	84	97	11	5	95	102	-7
GOUVY	4430	55	55	-	192	175	28	18	220	193	27

N.I.S. LOOP VAN DE BEVOLKING IN 1994			TABEL 00.83 A T					BLZ. 9.- FOL. 2.-			ALLE ADMINISTRATIEVE EENHEDEN	
LOOP VAN DE BEVOLKING											TOTALE BEVOLKING	
TOTALE LOOP VAN DE BEVOLKING			VERANDERINGEN VAN NATIONALITEIT		RECHTZETTING			BEVOLKING OP 31 DECEMBER (OP 1/1 VAN VOLGEND JAAR)			WOONPLAATS	
BINNEN	BUITEN	VERSCHIL	BELG IN VREEMDE	VREEMDE IN BELG	HERINGESCHREVEN	BEVOLK. AMBTS-HALVE GESCHRAPPT	STATISTISCHE AANPASSING	TOTALE BEVOLK.	AANGROEI			
									TOTAAL	INDEX		
1.781	1.681	100	1	168	17	23	-26	23616	94	100,4	SAINT-NICOLAS	
3.816	3.711	105	-	337	98	207	-27	61408	-4	100,0	SERAING	
893	763	130	-	26	5	8	-4	14165	127	100,9	SOUMAGNE	
799	642	157	-	16	4	13	-6	11719	148	101,3	SPRIMONT	
482	472	10	-	16	3	7	1	7665	6	100,1	TROOZ	
1.051	1.080	-29	-	138	4	5	-8	16833	-30	99,8	WEZET	
16.089	14.466	1.623	1	803	137	397	2	260356	1.363	100,5	ARR. VERVIERS	
188	155	33	-	1	1	-	1	4869	34	100,7	AMEL	
201	185	16	-	1	-	-	-	3762	16	100,4	AUBEL	
281	195	86	-	4	5	9	-	3597	82	102,3	BAELEN	
171	171	-	-	-	-	1	-2	5207	-1	100,0	BULLINGEN	
140	161	-21	-	-	2	3	-4	3726	-22	99,4	BURG-REULAND	
231	196	35	-	1	-	-	-	5329	35	100,7	BUTGENBACH	
1.117	1.241	-124	-	100	10	8	21	14284	-122	99,2	DISON	
800	742	58	-	20	12	41	-2	17238	29	100,2	EUPEN	
798	702	96	-	25	4	15	-	16070	85	100,5	HERVE	
531	449	82	-	2	1	6	-	6764	77	101,2	JALHAY	
664	690	-26	-	11	3	19	1	9760	-42	99,6	KELMIS	
210	206	4	-	2	1	-	-	3235	5	100,2	LIERNEUX	
350	339	11	-	7	1	1	-1	5366	11	100,2	LIMBURG	
401	335	66	-	18	2	5	-2	4654	63	101,4	LONTZEN	
603	439	164	-	23	5	13	-2	10690	156	101,5	MALMEDY	
220	181	39	-	6	2	11	-	3551	30	100,9	OLNE	
609	642	-33	1	12	1	3	-	9127	-35	99,6	PEPINSTER	
632	531	101	-	14	3	-	1	9153	104	101,1	PLOMBIERES	
683	587	96	-	11	2	28	-1	9371	70	100,8	RAEREN	
334	263	71	-	3	2	9	-1	8807	64	100,7	SANKT-VITH	
810	788	22	-	13	4	2	-12	10444	24	100,2	SPA	
384	325	59	-	7	4	7	4	6498	56	100,9	STAVELOT	
238	190	48	-	1	1	18	-1	2775	31	101,1	STOUMONT	
747	641	106	-	9	1	5	-2	10481	102	101,0	THEUX	
279	205	74	-	7	1	-	-	4621	75	101,6	THIMISTER-CLERMONT	
131	129	2	-	1	-	2	-	2268	-	100,0	TROIS-PONTS	
3.473	3.115	358	-	464	64	182	4	53940	240	100,4	VERVIERS	
328	222	106	-	6	2	4	-	6211	104	101,7	WEISMES	
535	441	94	-	34	3	5	-	8558	92	101,1	WELKENRAEDT	
4.427	3.914	513	-	53	33	62	1	65231	484	100,7	ARR. BORGWORM	
195	167	28	-	-	5	-	-	2434	33	101,4	BERLOZ	
380	354	26	-	4	2	2	3	5143	26	100,5	BRAIVES	
167	138	29	-	1	-	2	3	2357	27	101,2	CRISNEE	
162	98	64	-	2	-	3	-	2426	61	102,6	DONCEEL	
196	163	33	-	1	4	-	-1	2999	37	101,2	FAIMES	
229	157	72	-	1	2	7	1	2832	67	102,4	FEXHE-LE-HAUT-CLOCHER	
138	151	-13	-	1	1	1	-1	2448	-13	99,5	GEER	
792	699	93	-	12	6	10	-2	12504	89	100,7	HANNUIT	
230	206	24	-	-	5	8	-	2765	21	100,8	LJSEM	
168	214	-46	-	4	2	3	1	3146	-47	98,5	OERLE	
280	251	29	-	4	2	7	-1	4550	24	100,5	REMICOURT	
456	410	46	-	9	2	3	-1	6724	45	100,7	SAINT-GEORGES-SUR-MEUSE	
895	799	96	-	12	1	16	-1	12846	81	100,6	BORGWORM	
139	107	32	-	2	1	-	-	2057	33	101,6	WASSEIGES	
16.299	14.034	2.265	-	208	128	258	4	240281	2.135	100,9	LUXEMBURG	
3.679	3.101	578	-	58	32	102	-8	50713	508	101,0	ARR. AARLEN	
1.842	1.558	284	-	37	18	55	-3	24172	247	101,0	AARLEN	
298	174	124	-	3	-	-	-2	3682	124	103,5	ATTERT	
878	828	50	-	12	8	41	-3	14576	17	100,1	AUBANGE	
126	110	16	-	-	-	2	-	1505	14	100,9	MARTELANGE	
535	431	104	-	6	6	4	-	6778	106	101,6	MESSANCY	
2.513	2.007	506	-	26	22	48	9	39047	480	101,2	ARR. BASTENAKEN	
865	589	276	-	14	11	15	8	12847	272	102,2	BASTENAKEN	
157	139	18	-	1	1	5	3	2542	14	100,6	BERTOEGNE	
111	126	-15	-	2	1	2	-	1721	-16	99,1	FAUVILLERS	
275	248	27	-	2	-	16	-3	4438	11	100,2	GOUVY	

WOONPLAATS	BEVOL- KING OP 1 JANUARI	NATUURLIJKE LOOP			MIGRATIES						
		GEBOR- TEN	OVER- LIJDENS	VERSCHIL	INTERN		EXTERN		TOTAAL		
					INWIJK.	UITWIJK.	INWIJK.	UITWIJK.	INWIJK.	UITWIJK.	VERSCHIL
HOUFFALIZE	4337	68	66	2	210	162	19	8	229	170	59
SAINTE-ODE	2179	29	13	16	145	136	15	3	160	139	21
VAUX-SUR-SURE	3830	55	60	-5	131	105	8	1	139	106	33
VIELSALM	6953	68	77	-9	334	250	23	24	357	274	83
ARR. MARCHE-EN-FAMENNE	47532	576	510	66	2.798	2.353	176	116	2.974	2.469	505
DURBUY	9030	105	91	14	525	394	57	33	582	427	155
EREZEE	2500	28	28	-	161	121	10	2	171	123	48
HOTTON	4516	63	54	9	348	318	10	6	358	324	34
LA ROCHE-EN-ARDENNE	3981	35	55	-20	232	206	14	8	246	214	32
MANHAY	2771	37	22	15	134	107	13	7	147	114	33
MARCHE-EN-FAMENNE	15655	206	162	44	953	777	53	42	1.006	819	187
NASSOGNE	4536	49	54	-5	221	201	7	3	228	204	24
RENDEUX	2127	28	22	6	141	112	10	8	151	120	31
TENNEVILLE	2416	25	22	3	83	117	2	7	85	124	-39
ARR. NEUFCHATEAU	54788	639	614	25	2.289	2.250	212	114	2.501	2.364	137
BERTRIX	7897	102	85	17	348	308	28	12	376	320	56
BOUILLON	5577	56	75	-19	219	214	38	30	257	244	13
DAVERDISSE	1443	11	22	-11	55	73	4	1	59	74	-15
HERBEUMONT	1432	21	17	4	60	76	5	3	65	79	-14
LEGLISE	3519	54	43	11	160	141	17	6	177	147	30
LIBIN	4298	49	42	7	157	200	15	11	172	211	-39
LIBRAMONT-CHEVIGNY	8891	105	79	26	376	329	31	13	407	342	65
NEUFCHATEAU	6092	75	63	12	261	238	31	8	292	246	46
PALISEUL	4852	49	53	-4	201	184	15	15	216	199	17
SAINT-HUBERT	5786	64	63	1	168	197	16	11	184	208	-24
TELLIN	2143	25	24	1	152	134	3	-	155	134	21
WELLIN	2858	28	48	-20	132	156	9	4	141	160	-19
ARR. VIRTON	47051	604	466	138	2.437	2.091	376	412	2.813	2.503	310
CHINY	4685	62	49	13	255	205	20	32	275	237	38
ETALLE	4240	62	25	37	257	206	28	43	285	249	36
FLORENVILLE	5697	64	76	-12	291	267	55	39	346	306	40
HABAY	6531	88	60	28	362	266	32	34	394	300	94
MEIX-DEVANT-VIRTON	2718	25	28	-3	150	146	33	33	183	179	4
MUSSON	3798	41	19	22	176	181	36	36	212	217	-5
ROUVROY	1924	32	27	5	104	104	21	43	125	147	-22
SAINT-LEGER	3099	36	28	8	116	132	23	14	139	146	-7
TINTIGNY	3423	47	27	20	190	158	11	14	201	172	29
VIRTON	10936	147	127	20	536	426	117	124	653	550	103
PROV. NAMEN	432103	5.267	4.835	432	21.922	20.492	1.684	1.008	23.606	21.500	2.106
ARR. DINANT	96199	1.153	1.135	18	5.510	4.928	427	281	5.937	5.209	728
ANHEE	6655	80	68	12	436	450	28	20	464	470	-6
BEAURAING	8050	83	103	-20	326	323	24	41	350	364	-14
BIEVRE	3074	36	39	-3	148	129	3	2	151	131	20
CINEY	14065	172	164	8	679	607	54	18	733	625	108
DINANT	12564	138	132	6	775	735	83	57	858	792	66
GEDINNE	4294	57	53	4	193	170	15	17	208	187	21
HAMOIS	6138	100	56	44	326	328	10	5	336	333	3
HASTIERE	4677	41	75	-34	346	277	15	32	361	309	52
HAVELANGE	4508	55	46	9	247	213	12	12	259	225	34
HOUVET	4220	43	52	-9	248	201	20	10	268	211	57
ONHAYE	2947	27	44	-17	213	206	10	6	223	212	11
ROCHFORT	11503	154	112	42	561	549	38	19	599	568	31
SOMME-LEUZE	3546	42	38	4	350	233	16	8	366	241	125
VRESSE-SUR-SEMOIS	2680	36	47	-11	139	103	28	10	167	113	54
YVOIR	7278	89	106	-17	523	404	71	24	594	428	166
ARR. NAMEN	275897	3.444	2.964	480	13.345	12.866	1.088	556	14.433	13.422	1.011
ANDENNE	23358	296	231	65	1.008	1.073	60	30	1.068	1.103	-35
ASSESE	5710	64	31	33	282	350	11	7	293	357	-64
EGHEZEE	12530	156	138	18	585	593	42	30	627	623	4
FERNELMONT	5918	78	61	17	372	294	12	19	384	313	71
FLOREFFE	6807	75	79	-4	374	359	9	3	383	362	21
FOSSÉS-LA-VILLE	8432	112	97	15	553	509	14	15	567	524	43
GEMBOUX	19870	241	189	52	1.111	930	145	112	1.256	1.042	214



N.I.S. LOOP VAN DE BEVOLKING IN 1994			TABEL 00.83 A T LOOP VAN DE BEVOLKING TOTALE BEVOLKING						BLZ. 10.- FOL. 2.-			ALLE ADMINISTRATIEVE EENHEDEN
TOTALE LOOP VAN DE BEVOLKING			VERANDERINGEN VAN NATIONALITEIT		RECHTZETTING			BEVOLKING OP 31 DECEMBER (OP 1/1 VAN VOLGEND JAAR)			WOONPLAATS	
BINNEN	BUITEN	VERSCHIL	BELG IN VREEMDE	VREEMDE IN BELG	HERINGESCHREVEN	BEVOLK. AMBTS-HALVE GESCHRAPPT	STATISTISCHE AANPASSING	TOTALE BEVOLK.	AANGROEI			
									TOTAAL	INDEX		
297	236	61	-	1	1	1	1	4399	61	101,4	HOUFFALIZE	
189	152	37	-	1	-	3	-	2213	34	101,6	SAINTE-ODE	
194	166	28	-	1	1	5	-	3854	24	100,6	VAUX-SUR-SURE	
425	351	74	-	4	7	1	-	7033	80	101,2	VIELSALM	
3.550	2.979	571	-	33	29	24	6	48114	576	101,2	ARR. MARCHE-EN-FAMENNE	
687	518	169	-	2	12	6	-3	9202	175	101,9	DURBUY	
199	151	48	-	1	7	2	-1	2552	53	102,1	EREZEE	
421	378	43	-	8	1	5	10	4565	39	100,9	HOTTON	
281	269	12	-	3	5	1	-2	3995	16	100,4	LA ROCHE-EN-ARDENNE	
184	136	48	-	1	-	-	1	2820	48	101,7	MANHAY	
1.212	981	231	-	12	3	9	-3	15877	225	101,4	MARCHE-EN-FAMENNE	
277	258	19	-	5	-	1	4	4558	18	100,4	NASSOGNE	
179	142	37	-	-	-	-	-	2164	37	101,7	RENDEUX	
110	146	-36	-	1	1	-	-	2381	-35	98,6	TENNEVILLE	
3.140	2.978	162	-	35	23	46	8	54935	139	100,3	ARR. NEUFCHATEAU	
478	405	73	-	4	9	7	-3	7969	75	101,0	BERTRIX	
313	319	-6	-	4	-	4	-2	5565	-10	99,8	BOUILLON	
70	96	-26	-	2	-	-	-	1417	-26	98,2	DAVERDISSE	
86	96	-10	-	-	-	1	-1	1420	-11	99,2	HERBEUMONT	
231	190	41	-	1	-	4	-	3556	37	101,1	LEGLISE	
221	253	-32	-	1	1	-	4	4271	-31	99,3	LIBIN	
512	421	91	-	13	2	7	-1	8976	86	101,0	LIBRAMONT-CHEVIGNY	
367	309	58	-	3	6	4	-1	6151	60	101,0	NEUFCHATEAU	
265	252	13	-	-	3	6	1	4863	10	100,2	PALISEUL	
248	271	-23	-	4	1	-	-	5764	-22	99,6	SAINT-HUBERT	
180	158	22	-	-	-	11	11	2165	11	100,5	TELLIN	
169	208	-39	-	3	1	2	-	2818	-40	98,6	WELLIN	
3.417	2.969	448	-	56	22	38	-11	47472	432	100,9	ARR. VIRTON	
337	286	51	-	6	9	5	1	4741	55	101,2	CHINY	
347	274	73	-	3	3	1	-5	4310	75	101,8	ETALLE	
410	382	28	-	6	2	11	-	5716	19	100,3	FLOREVILLE	
482	360	122	-	4	1	-	-	6654	123	101,9	HABAY	
208	207	1	-	3	1	-	-	2720	2	100,1	MEIX-DEVANT-VIRTON	
253	236	17	-	-	1	3	-1	3812	15	100,4	MUSSON	
157	174	-17	-	2	-	-	-5	1902	-17	99,1	ROUVROY	
175	174	1	-	1	-	1	-	3099	-	100,0	SAINT-LEGER	
248	199	49	-	1	-	1	-	3471	48	101,4	TINTIGNY	
800	677	123	-	30	5	16	-1	11047	112	101,0	VIRTON	
28.873	26.335	2.538	-	592	381	544	-32	434446	2.375	100,5	PROV. NAMEN	
7.090	6.344	746	-	70	72	108	-2	96907	710	100,7	ARR. DINANT	
544	538	6	-	-	6	5	1	6663	7	100,1	ANHEE	
433	467	-34	-	5	1	4	-	8013	-37	99,5	BEAURAING	
187	170	17	-	3	1	1	-2	3089	17	100,6	BIEVRE	
905	789	116	-	6	8	15	-2	14172	109	100,8	CINEY	
996	924	72	-	16	21	42	-	12615	51	100,4	DINANT	
265	240	25	-	2	1	-	-	4320	26	100,6	GEDINNE	
436	389	47	-	3	2	3	-1	6183	46	100,7	HAMOIS	
402	384	18	-	4	9	8	-	4696	19	100,4	HASTIERE	
314	271	43	-	5	3	5	1	4550	41	100,9	HAVELANGE	
311	263	48	-	1	3	9	-1	4261	42	101,0	HOUYET	
250	256	-6	-	2	2	2	2	2943	-6	99,8	ONHAYE	
753	680	73	-	10	5	4	2	11579	74	100,6	ROCHFORD	
408	279	129	-	1	3	-	-	3678	132	103,7	SOMME-LEUZE	
203	160	43	-	3	1	7	-1	2716	37	101,4	VRESSE-SUR-SEMOIS	
683	534	149	-	9	6	3	-1	7429	152	102,1	VVOIR	
17.877	16.386	1.491	-	478	258	361	-30	277255	1.388	100,5	ARR. NAMEN	
1.364	1.334	30	-	50	16	31	-2	23371	15	100,1	ANDENNE	
357	388	-31	-	5	8	4	3	5686	-27	99,5	ASSESE	
783	761	22	-	4	3	6	-2	12547	19	100,2	EGHEZEE	
462	374	88	-	1	1	-	-	6007	89	101,5	FERNELMONT	
458	441	17	-	1	2	10	-1	6815	9	100,1	FLOREFFE	
679	621	58	-	7	9	7	-2	8490	60	100,7	FOSES-LA-VILLE	
1.497	1.231	266	-	36	13	23	2	20128	256	101,3	GEMBLoux	

WOONPLAATS	BEVOL- KING OP 1 JANUARI	NATUURLIJKE LOOP			MIGRATIES						
		GEBOR- TEN	OVER- LIJDENS	VERSCHIL	INTERN		EXTERN		TOTAAL		
					INWIJK.	UITWIJK.	INWIJK.	UITWIJK.	INWIJK.	UITWIJK.	VERSCHIL
GESVES	5106	74	52	22	327	297	17	6	344	303	41
JEMEPPE-SUR-SAMBRE	17306	226	189	37	773	900	30	22	803	922	-119
LA BRUYERE	7403	93	59	34	402	340	8	7	410	347	63
METTET	10697	131	121	10	547	503	18	10	565	513	52
NAMEN	104610	1.293	1.162	131	4.356	4.458	666	211	5.022	4.669	353
OHEY	3876	43	48	-5	219	172	2	6	221	178	43
PROFONDEVILLE	10015	129	96	33	764	571	21	25	785	596	189
SAMBREVILLE	27412	346	322	24	1.245	1.178	20	39	1.265	1.217	48
SOMBREFFE	6847	87	89	-2	427	339	13	14	440	353	87
ARR. PHILIPPEVILLE	60007	670	736	-66	3.067	2.698	169	171	3.236	2.869	367
CERFONTAINE	4190	50	53	-3	217	215	4	1	221	216	5
COUVIN	13009	149	161	-12	509	470	46	51	555	521	34
DOISCHE	2837	35	40	-5	152	132	3	4	155	136	19
FLORENNES	10684	121	143	-22	454	437	28	31	482	468	14
PHILIPPEVILLE	7486	84	77	7	588	454	15	16	603	470	133
VIROINVAL	5621	71	75	-4	317	256	19	14	336	270	66
WALCOURT	16180	160	187	-27	830	734	54	54	884	788	96

ALLE ADMINISTRA-  
TIEVE EENHEDEN

N.I.S. LOOP VAN DE BEVOLKING IN 1994			TABEL 00.83 A T						BLZ. 11.- FOL. 2.-			ALLE ADMINISTRA- TIEVE EENHEDEN
LOOP VAN DE BEVOLKING												
TOTALE BEVOLKING												
TOTALE LOOP VAN DE BEVOLKING			VERANDERINGEN VAN NATIONALITEIT		RECHTZETTING			BEVOLKING OP 31 DECEMBER (OP 1/1 VAN VOLGEND JAAR)			WOONPLAATS	
BINNEN	BUITEN	VERSCHIL	BELG IN VREEMDE	VREEMDE IN BELG	HERIN- GESCHRE- VEN	BEVOLK. AMBTS- HALVE GE- SCHRAPT	STATIS- TISCHE AAN- PASSING	TOTALE BEVOLK.	AANGROEI			
									TOTAAL	INDEX		
418	355	63	-	2	1	-	-	5170	64	101,3	GESVES	
1.029	1.111	-82	-	18	13	14	7	17230	-83	99,5	JEMEPPE-SUR-SAMBRE	
503	406	97	-	2	3	2	-2	7499	98	101,3	LA BRUYERE	
696	634	62	-	4	2	15	-2	10744	49	100,5	METTET	
6.315	5.831	484	-	256	165	220	-25	105014	429	100,4	NAMEN	
264	226	38	-	1	1	3	1	3913	36	100,9	OHEY	
914	692	222	-	9	7	10	-2	10232	219	102,2	PROFONDEVILLE	
1.611	1.539	72	-	73	6	15	-5	27470	63	100,2	SAMBREVILLE	
527	442	85	-	9	8	1	-	6939	92	101,3	SOMBREFFE	
3.906	3.605	301	-	44	51	75	-	60284	277	100,5	ARR. PHILIPPEVILLE	
271	269	2	-	1	3	7	3	4191	-2	100,0	CERFONTAINE	
704	682	22	-	11	19	32	2	13020	9	100,1	COUVIN	
190	176	14	-	2	3	7	-	2847	10	100,4	DOISCHE	
603	611	-8	-	8	12	-	-3	10685	4	100,0	FLORENNES	
687	547	140	-	6	4	6	-2	7622	138	101,8	PHILIPPEVILLE	
407	345	62	-	5	4	7	1	5681	59	101,0	VIROINVAL	
1.044	975	69	-	11	6	16	-1	16238	59	100,4	WALCOURT	

WOONPLAATS	BEVOL- KING OP 1 JANUARI	NATUURLIJKE LOOP			MIGRATIES							
		GEBOR- TEN	OVER- LIJDENS	VERSCHIL	INTERN		EXTERN		TOTAAL			
					INWIJK.	UITWIJK.	INWIJK.	UITWIJK.	INWIJK.	UITWIJK.	VERSCHIL	
<b>N.I.S.</b> LOOP VAN DE BEVOLKING IN 1994	TABEL 00.83 B T				BLZ. 1.- FOL. 1.-				ARRONDISSEMENTEN			
LOOP VAN DE VREEMDE BEVOLKING												
TOTALE BEVOLKING												
HET RIJK	920.568	9.920	4.878	5.042	48.979	48.979	55.965	22.638	104.944	71.617	33.327	
BRUSSELS HOOFDSTEDELIJK GEW.	281.245	3.897	953	2.944	19.972	21.078	17.801	5.279	37.773	26.357	11.416	
VLAAMS GEWEST	281.137	3.783	1.313	2.470	13.244	12.097	22.157	9.243	35.401	21.340	14.061	
WAALS GEWEST	358.186	2.240	2.612	-372	15.763	15.804	16.007	8.116	31.770	23.920	7.850	
WAARVAN DUITSTALIGE GEMEENS.	10.477	79	73	6	320	271	1.077	714	1.397	985	412	
PROV. ANTWERPEN	102.944	1.615	492	1.123	3.658	3.574	7.558	2.751	11.216	6.325	4.891	
ARR. ANTWERPEN	78.120	1.263	358	905	2.398	2.517	5.493	2.071	7.891	4.588	3.303	
ARR. MECHELEN	10.849	229	41	188	584	401	617	121	1.201	522	679	
ARR. TURNHOUT	13.975	123	93	30	676	656	1.448	559	2.124	1.215	909	
VLAAMS BRABANT	51.454	549	168	381	4.034	3.174	5.705	3.347	9.739	6.521	3.218	
ARR. HALLE-VILVOORDE	34.283	351	115	236	2.910	2.164	2.966	1.938	5.876	4.102	1.774	
ARR. LEUVEN	17.171	198	53	145	1.124	1.010	2.739	1.409	3.863	2.419	1.444	
LIMBURG	68.484	701	335	366	2.540	2.503	3.975	1.705	6.515	4.208	2.307	
ARR. HASSELT	34.033	365	153	212	1.225	1.268	1.154	443	2.379	1.711	668	
ARR. MAASEIK	17.468	170	97	73	721	680	1.343	464	2.064	1.144	920	
ARR. TONGEREN	16.983	166	85	81	594	555	1.478	798	2.072	1.353	719	
PROV. OOST-VLAANDEREN	40.406	729	178	551	1.722	1.663	2.866	596	4.588	2.259	2.329	
ARR. AALST	2.989	48	12	36	301	233	257	50	558	283	275	
ARR. DENDERMONDE	3.478	77	16	61	197	190	193	54	390	244	146	
ARR. EEKLO	1.669	11	16	-5	97	96	130	47	227	143	84	
ARR. GENT	20.576	365	76	289	623	668	1.657	326	2.280	994	1.286	
ARR. OUDENAARDE	2.357	41	14	27	187	169	135	26	322	195	127	
ARR. SINT-NIKLAAS	9.337	187	44	143	317	307	494	93	811	400	411	
PROV. WEST-VLAANDEREN	17.849	189	140	49	1.290	1.183	2.053	844	3.343	2.027	1.316	
ARR. BRUGGE	4.287	31	33	-2	262	280	757	395	1.019	675	344	
ARR. DIKSMUIDE	282	2	1	1	23	26	23	8	46	34	12	
ARR. IEPER	1.868	12	19	-7	99	87	191	109	290	196	94	
ARR. KORTRIJK	5.514	83	36	47	409	347	495	173	904	520	384	
ARR. OOSTENDE	2.724	26	26	-	226	208	303	57	529	265	264	
ARR. ROESELARE	1.008	6	11	-5	86	72	99	27	185	99	86	
ARR. TIELT	734	20	4	16	67	69	66	16	133	85	48	
ARR. VEURNE	1.432	9	10	-1	118	94	119	59	237	153	84	
WAALS BRABANT	29.761	264	108	156	2.180	1.960	2.792	1.786	4.972	3.746	1.226	
ARR. NIJVEL	29.761	264	108	156	2.180	1.960	2.792	1.786	4.972	3.746	1.226	
HENEGOUWEN	170.560	888	1.420	-532	6.417	6.431	5.599	3.165	12.016	9.596	2.420	
ARR. AAT	3.835	16	46	-30	262	228	179	92	441	320	121	
ARR. CHARLEROI	71.348	344	545	-201	2.529	2.639	1.533	504	4.062	3.143	919	
ARR. BERGEN	37.409	227	270	-43	1.546	1.497	2.005	1.564	3.551	3.061	490	
ARR. MOESKROEN	10.134	91	118	-27	182	204	521	305	703	509	194	
ARR. ZINNIK	23.864	104	163	-59	780	769	623	310	1.403	1.079	324	
ARR. THUIN	14.111	37	153	-116	608	587	227	118	835	705	130	
ARR. DOORNIK	9.859	69	125	-56	510	507	511	272	1.021	779	242	
PROV. LUIK	126.560	863	840	23	5.393	5.553	5.235	2.280	10.628	7.833	2.795	
ARR. HOEI	4.519	33	41	-8	328	333	162	61	490	394	96	
ARR. LUIK	95.291	578	632	-54	3.804	3.972	2.802	1.146	6.606	5.118	1.488	
ARR. VERVIERS	25.069	246	149	97	1.044	1.104	2.183	1.043	3.227	2.147	1.080	
ARR. BORGWORM	1.681	6	18	-12	217	144	88	30	305	174	131	
LUXEMBURG	10.680	101	91	10	700	705	1.215	528	1.915	1.233	682	
ARR. AARLEN	4.501	38	43	-5	202	198	550	322	752	520	232	
ARR. BASTENAKEN	1.703	12	12	-	103	98	201	54	304	152	152	
ARR. MARCHE-EN-FAMENNE	1.418	16	9	7	141	112	127	32	268	144	124	
ARR. NEUFCHATEAU	1.341	14	10	4	88	147	135	33	223	180	43	
ARR. VIRTON	2.317	21	17	4	166	150	202	87	368	237	131	
PROV. NAMEN	20.625	124	153	-29	1.073	1.155	1.166	357	2.239	1.512	727	
ARR. DINANT	3.009	17	32	-15	253	253	271	105	524	358	166	
ARR. NAMEN	15.424	102	106	-4	691	785	793	198	1.484	983	501	
ARR. PHILIPPEVILLE	2.192	5	15	-10	129	117	102	54	231	171	60	

N.I.S. LOOP VAN DE BEVOLKING IN 1994			TABEL OO.83 B T					BLZ. 1.- FOL. 2.-			ARRONDISSEMENTEN	
LOOP VAN DE VREEMDE BEVOLKING												
TOTALE BEVOLKING												
TOTALE LOOP VAN DE BEVOLKING			VERANDERINGEN VAN NATIONALITEIT		RECHTZETTING			BEVOLKING OP 31 DECEMBER (OP 1/1 VAN VOLGEND JAAR)			WOONPLAATS	
BINNEN	BUITEN	VERSCHIL	BELG IN VREEMDE	VREEMDE IN BELG	HERIN- GESCHRE- VEN	BEVOLK. AMBTS- HALVE GE- SCHRAPT	STATIS- TISCHE AAN- PASSING	TOTALE BEVOLK.	AANGROEI			
									TOTAAL	INDEX		
114.864	76.495	38.369	21	25.787	2.568	14.021	620	922338	1.150	100,1	HET RIJK	
41.670	27.310	14.360	8	7.929	1.048	3.957	896	285671	3.530	101,3	BRUSSELS HOOFDSTEDELIJK GEW.	
39.184	22.653	16.531	10	9.696	750	5.512	-103	283117	2.083	100,7	VLAAMS GEWEST	
34.010	26.532	7.478	3	8.162	770	4.552	-173	353550	-4.463	98,8	WAALS GEWEST	
1.476	1.058	418	-	65	16	85	-3	10758	284	102,7	WAARVAN DUITSTALIGE GEMEENS.	
12.831	6.817	6.014	2	2.999	330	2.476	-261	103554	871	100,8	PROV. ANTWERPEN	
9.154	4.946	4.208	2	2.304	287	2.236	-257	77820	-43	99,9	ARR. ANTWERPEN	
1.430	563	867	-	518	16	66	-2	11146	299	102,8	ARR. MECHELEN	
2.247	1.308	939	-	177	27	174	-2	14588	615	104,4	ARR. TURNHOUT	
10.288	6.689	3.599	2	831	158	952	207	53637	1.976	104,1	VLAAMS BRABANT	
6.227	4.217	2.010	2	541	91	478	136	35503	1.084	103,1	ARR. HALLE-VILVOORDE	
4.061	2.472	1.589	-	290	67	474	71	18134	892	105,2	ARR. LEUVEN	
7.216	4.543	2.673	2	3.376	103	411	-71	67404	-1.009	98,5	LIMBURG	
2.744	1.864	880	-	2.154	47	224	-21	32561	-1.451	95,7	ARR. HASSELT	
2.234	1.241	993	2	546	22	51	3	17891	420	102,4	ARR. MAASEIK	
2.238	1.438	800	-	676	34	136	-53	16952	22	100,1	ARR. TONGEREN	
5.317	2.437	2.880	2	2.017	90	1.119	37	40279	-164	99,6	PROV. OOST-VLAANDEREN	
606	295	311	-	167	5	47	-1	3090	102	103,4	ARR. AALST	
467	260	207	1	197	10	34	2	3467	-13	99,6	ARR. DENDERMONDE	
238	159	79	-	25	2	23	-	1702	33	102,0	ARR. EEKLO	
2.645	1.070	1.575	1	1.065	45	864	35	20303	-308	98,5	ARR. GENT	
363	209	154	-	150	6	44	7	2330	-34	98,6	ARR. OUDENAARDE	
998	444	554	-	413	22	107	-6	9387	56	100,6	ARR. SINT-NIKLAAS	
3.532	2.167	1.365	2	473	69	554	-15	18243	409	102,3	PROV. WEST-VLAANDEREN	
1.050	708	342	1	119	17	156	-1	4371	85	102,0	ARR. BRUGGE	
48	35	13	-	12	-	6	-	277	-5	98,2	ARR. DIKSMUIDE	
302	215	87	1	29	4	12	-	1919	51	102,7	ARR. IEPER	
987	556	431	-	150	23	110	-9	5699	194	103,5	ARR. KORTRIJK	
555	291	264	-	62	16	187	-2	2753	31	101,1	ARR. OOSTENDE	
191	110	81	-	52	4	34	-2	1005	-1	99,9	ARR. ROESELARE	
153	89	64	-	20	1	12	2	769	33	104,5	ARR. TIELT	
246	163	83	-	29	4	37	-3	1450	21	101,5	ARR. VEURNE	
5.236	3.854	1.382	-	520	79	479	43	30266	462	101,6	WAALS BRABANT	
5.236	3.854	1.382	-	520	79	479	43	30266	462	101,6	ARR. NIJVEL	
12.904	11.016	1.888	1	3.053	348	933	-142	168669	-1.749	99,0	HENEGOUWEN	
457	366	91	-	79	8	23	2	3834	-3	99,9	ARR. AAT	
4.406	3.688	718	-	1.390	152	184	-20	70624	-704	99,0	ARR. CHARLEROI	
3.778	3.331	447	1	797	92	396	-153	36603	-653	98,2	ARR. BERGEN	
794	627	167	-	116	17	88	1	10115	-20	99,8	ARR. MOESKROEN	
1.507	1.242	265	-	383	35	87	6	23700	-170	99,3	ARR. ZINNIK	
872	858	14	-	191	22	47	-8	13901	-202	98,6	ARR. THUIN	
1.090	904	186	-	97	22	108	30	9892	3	100,0	ARR. DOORNIK	
11.491	8.673	2.818	2	3.789	251	2.695	-55	123092	-3.413	97,3	PROV. LUIK	
523	435	88	-	128	16	82	5	4418	-106	97,7	ARR. HOEI	
7.184	5.750	1.434	1	2.805	173	2.299	-65	91730	-3.496	96,3	ARR. LUIK	
3.473	2.296	1.177	1	803	55	291	5	25213	139	100,6	ARR. VERVIERS	
311	192	119	-	53	7	23	-	1731	50	103,0	ARR. BORGWORM	
2.016	1.324	692	-	208	32	159	14	11051	357	103,3	LUXEMBURG	
790	563	227	-	58	11	77	-7	4597	103	102,3	ARR. AARLEN	
316	164	152	-	26	3	25	5	1212	104	109,4	ARR. BASTENAKEN	
284	153	131	-	33	5	11	10	1520	92	106,4	ARR. MARCHÉ-EN-FAMENNE	
237	190	47	-	35	8	32	15	1344	-12	99,1	ARR. NEUFCHATEAU	
389	254	135	-	56	5	14	-9	2378	70	103,0	ARR. VIRTON	
2.363	1.665	698	-	592	60	286	-33	20472	-120	99,4	PROV. NAMEN	
541	390	151	-	70	9	42	-5	3052	48	101,6	ARR. DINANT	
1.586	1.089	497	-	478	47	216	-27	15247	-150	99,0	ARR. NAMEN	
236	186	50	-	44	4	28	-1	2173	-18	99,2	ARR. PHILIPPEVILLE	

WOONPLAATS	BEVOL- KING OP 1 JANUARI	NATUURLIJKE LOOP			MIGRATIES						
		GEBOR- TEN	OVER- LIJDENS	VERSCHIL	INTERN		EXTERN		TOTAAL		
					INWIJK.	UITWIJK.	INWIJK.	UITWIJK.	INWIJK.	UITWIJK.	VERSCHIL
HET RIJK	920.568	9.920	4.878	5.042	48.979	48.979	55.965	22.638	104.944	71.617	33.327
BRUSSELS HOOFDST. GEW.	281.245	3.897	953	2.944	19.972	21.078	17.801	5.279	37.773	26.357	11.416
ARR. BRUSSEL-HOOFDSTAD	281.245	3.897	953	2.944	19.972	21.078	17.801	5.279	37.773	26.357	11.416
ANDERLECHT	23.051	314	85	229	1.718	1.503	943	220	2.661	1.723	938
OUDEGEM	4.515	47	8	39	429	302	583	284	1.012	586	426
SINT-AGATHA-BERCHEM	2.268	41	17	24	264	227	101	26	365	253	112
BRUSSEL	48.787	718	175	543	3.337	3.873	3.291	603	6.628	4.476	2.152
ETTERBEEK	10.841	144	37	107	1.019	968	862	246	1.881	1.214	667
EVERE	4.517	82	21	61	504	281	392	116	896	397	499
VORST	13.868	173	48	125	1.159	1.136	530	186	1.689	1.322	367
GANSHOREN	2.182	21	18	3	307	233	82	56	389	289	100
ELSENE	25.408	238	87	151	1.623	2.102	1.976	574	3.599	2.676	923
JETTE	5.672	97	23	74	725	467	254	58	979	525	454
KOEKELBERG	4.511	85	19	66	561	563	217	33	778	596	182
SINT-JANS-MOLENBEEK	26.265	487	62	425	1.658	1.876	818	84	2.476	1.960	516
SINT-GILLIS	20.389	286	61	225	1.482	1.822	1.313	231	2.795	2.053	742
SINT-JOOST-TEN-NODE	12.546	251	29	222	746	958	607	52	1.353	1.010	343
SCHAARBEEK	38.760	584	141	443	1.950	2.184	1.497	289	3.447	2.473	974
UKKEL	15.872	131	58	73	1.135	1.105	1.827	845	2.962	1.950	1.012
WATERMAAL-BOSVOORDE	3.094	25	12	13	251	228	422	241	673	469	204
SINT-LAMBRECHTS-WOLUWE	10.115	99	23	76	621	702	1.147	514	1.768	1.216	552
SINT-PIETERS-WOLUWE	8.584	74	29	45	483	548	939	621	1.422	1.169	253
VLAAMS GEWEST	281.137	3.783	1.313	2.470	13.244	12.097	22.157	9.243	35.401	21.340	14.061
PROV. ANTWERPEN	102.944	1.615	492	1.123	3.658	3.574	7.558	2.751	11.216	6.325	4.891
ARR. ANTWERPEN	78.120	1.263	358	905	2.398	2.517	5.493	2.071	7.891	4.588	3.303
AARTSELAAR	269	-	2	-2	21	24	20	16	41	40	1
ANTWERPEN	59.808	1.109	254	855	1.119	1.436	3.914	1.251	5.033	2.687	2.346
BOECHOUT	205	-	1	-1	15	17	25	5	40	22	18
BOOM	861	24	1	23	54	32	29	7	83	39	44
BORSBEEK	274	3	2	1	49	29	29	2	78	31	47
BRASSCHAAT	2.522	12	13	-1	153	139	288	188	441	327	114
BRECHT	622	11	2	9	73	35	58	33	131	68	63
EDEGEM	591	4	2	2	88	50	74	27	162	77	85
ESSEN	1.811	14	17	-3	51	32	137	67	188	99	89
HEMIKSEM	241	2	-	2	20	30	20	2	40	32	8
HOVE	138	3	2	1	19	28	14	5	33	33	-
KALMTHOUT	1.487	11	11	-	54	139	139	52	193	191	2
KAPellen	1.732	5	13	-8	115	72	128	96	243	168	75
KONTICH	535	6	1	5	39	38	37	10	76	48	28
LINT	110	1	-	1	6	4	7	6	13	10	3
MALLE	266	2	1	1	25	19	15	7	40	26	14
MORTSEL	675	2	5	-3	58	36	61	16	119	52	67
NIEL	205	2	-	2	12	12	9	1	21	13	8
RANST	178	-	-	-	20	16	14	10	34	26	8
RUMST	240	5	1	4	15	15	12	2	27	17	10
SHELLE	135	1	2	-1	13	7	5	8	18	15	3
SCHILDE	1.208	10	5	5	50	53	118	61	168	114	54
SCHOTEN	1.357	6	4	2	104	82	119	72	223	154	69
STABROEK	548	4	4	-	54	43	52	41	106	84	22
WIJNEGEM	174	7	3	4	24	20	11	3	35	23	12
WOMMELGEM	218	2	2	-	24	26	30	1	54	27	27
WUUSTWEZEL	646	6	3	3	47	23	77	23	124	46	78
ZANDHOVEN	162	1	-	1	12	3	4	16	16	19	-3
ZOERSEL	502	6	6	-	26	28	25	32	51	60	-9
ZWIJNDRECHT	400	4	1	3	38	29	22	11	60	40	20
ARR. MECHELEN	10.849	229	41	188	584	401	617	121	1.201	522	679
BERLAAR	69	1	-	1	8	8	3	1	11	9	2
BONHEIDEN	178	3	2	1	25	15	22	7	47	22	25
BORNEM	455	9	1	8	29	34	22	2	51	36	15
DUFFEL	220	1	-1	-	13	22	22	-	35	22	13
HEIST-OP-DEN-BERG	252	2	3	-1	35	22	19	5	54	27	27
LIER	1.328	20	7	13	47	37	100	17	147	54	93

N.I.S. LOOP VAN DE BEVOLKING IN 1994			TABEL OO.83 B T						BLZ. 1.- FOL. 2.-			ALLE ADMINISTRA- TIEVE EENHEDEN
LOOP VAN DE VREEMDE BEVOLKING												
TOTALE BEVOLKING												
TOTALE LOOP VAN DE BEVOLKING			VERANDERINGEN VAN NATIONALITEIT		RECHTZETTING			BEVOLKING OP 31 DECEMBER (OP 1/1 VAN VOLGEND JAAR)			WOONPLAATS	
BINNEN	BUITEN	VERSCHIL	BELG IN VREEMDE	VREEMDE IN BELG	HERIN- GESCHRE- VEN	BEVOLK. AMBTS- HALVE GE- SCHRAPT	STATIS- TISCHE AAN- PASSING	TOTALE BEVOLK.	AANGROEI			
									TOTAAL	INDEX		
114.864	76.495	38.369	21	25.787	2.568	14.021	620	922338	1.150	100,1	HET RIJK	
41.670	27.310	14.360	8	7.929	1.048	3.957	896	285671	3.530	101,3	BRUSSELS HOOFDST. GEW	
41.670	27.310	14.360	8	7.929	1.048	3.957	896	285671	3.530	101,3	ARR. BRUSSEL-HOOFDSTAD	
2.975	1.808	1.167	2	629	70	196	4	23469	414	101,8	ANDERLECHT	
1.059	594	465	-	61	20	72	90	4957	352	107,6	OUDEGEM	
406	270	136	-	82	10	20	-3	2309	44	101,9	SINT-AGATHA-BERCHEM	
7.346	4.651	2.695	3	1.610	236	560	-6	49545	764	101,6	BRUSSEL	
2.025	1.251	774	-	281	39	60	141	11454	472	104,3	ETTERBEEK	
978	418	560	1	143	19	18	15	4951	419	109,2	EVERE	
1.862	1.370	492	-	363	41	168	3	13873	2	100,0	VORST	
410	307	103	-	61	3	24	-15	2188	21	101,0	GANSHOREN	
3.837	2.763	1.074	-	405	72	794	441	25796	-53	99,8	ELSENE	
1.076	548	528	-	215	27	105	257	6164	235	104,0	JETTE	
863	615	248	-	167	31	46	-7	4570	66	101,5	KOEKELBERG	
2.963	2.022	941	-	1.014	116	356	-94	25858	-313	98,8	SINT-JANS-MOLENBEEK	
3.081	2.114	967	-	463	105	520	-21	20457	89	100,4	SINT-GILLIS	
1.604	1.039	565	-	595	47	246	-26	12291	-229	98,2	SINT-JOOST-TEN-NODE	
4.031	2.614	1.417	-	1.397	82	40	87	38909	62	100,2	SCHAARBEEK	
3.093	2.008	1.085	2	230	64	383	54	16464	538	103,4	UKKEL	
698	481	217	-	38	12	20	100	3365	171	105,4	WATERMAAL-BOSVOORDE	
1.867	1.239	628	-	94	31	217	-137	10326	348	103,5	SINT-LAMBRECHTS-WOLUWE	
1.496	1.198	298	-	81	23	112	13	8725	128	101,5	SINT-PIETERS-WOLUWE	
39.184	22.653	16.531	10	9.696	750	5.512	-103	283117	2.083	100,7	VLAAMS GEWEST	
12.831	6.817	6.014	2	2.999	330	2.476	-261	103554	871	100,8	PROV. ANTWERPEN	
9.154	4.946	4.208	2	2.304	287	2.236	-257	77820	-43	99,9	ARR. ANTWERPEN	
41	42	-1	-	14	-	2	-	252	-17	93,7	AARTSELAAR	
6.142	2.941	3.201	1	1.980	236	2.060	-190	59016	-602	99,0	ANTWERPEN	
40	23	17	-	9	-	3	-	210	5	102,4	BOECHOUT	
107	40	67	-	38	3	2	-1	890	30	103,5	BOOM	
81	33	48	-	5	1	3	9	324	41	114,5	BORSBEEK	
453	340	113	1	18	5	32	-40	2551	69	102,8	BRASSCHAAT	
142	70	72	-	19	2	3	-6	668	52	108,4	BRECHT	
166	79	87	-	23	2	8	-3	646	58	109,9	EDEGEM	
202	116	86	-	10	4	10	-1	1880	70	103,9	ESSEN	
42	32	10	-	6	-	2	-	243	2	100,8	HEMIKSEM	
36	35	1	-	1	1	-	-3	136	1	100,7	HOVE	
204	202	2	-	6	1	12	1	1473	-15	99,0	KALMTHOUT	
248	181	67	-	18	-	17	-6	1758	32	101,9	KAPellen	
82	49	33	-	15	5	2	-3	553	21	103,9	KONTICH	
14	10	4	-	3	-	-	-4	107	1	100,9	LINT	
42	27	15	-	2	-	3	-1	275	10	103,8	MALLE	
121	57	64	-	12	2	7	3	725	47	106,9	MORTSEL	
23	13	10	-	6	-	-	-	209	4	102,0	NIEL	
34	26	8	-	10	2	-	-	178	-	100,0	RANST	
32	18	14	-	12	1	7	-1	235	-4	98,3	RUMST	
19	17	2	-	5	-	2	-	130	-5	96,3	SHELLE	
178	119	59	-	16	1	12	1	1241	32	102,6	SCHILDE	
229	158	71	-	26	5	5	-	1402	45	103,3	SCHOTEN	
110	88	22	-	13	2	2	-5	552	9	101,7	STABROEK	
42	26	16	-	5	2	-	-1	186	13	107,5	WIJNEGEM	
56	29	27	-	8	3	18	-2	220	4	101,9	WOMMELGEM	
130	49	81	-	8	8	15	-	712	66	110,2	WUUSTWEZEL	
17	19	-2	-	2	-	1	-	157	-5	96,9	ZANDHOVEN	
57	66	-9	-	3	-	3	-1	486	-15	97,0	ZOERSEL	
64	41	23	-	11	1	5	-3	405	8	102,0	ZWIJNDRECHT	
1.430	563	867	-	518	16	66	-2	11146	299	102,8	ARR. MECHELEN	
12	9	3	-	3	-	1	-	68	-1	98,6	BERLAAR	
50	24	26	-	10	-	1	4	197	15	108,2	BONHEIDEN	
60	37	23	-	39	-	-	4	443	-16	96,5	BORNEM	
36	23	13	-	5	-	2	1	227	6	102,7	DUFFEL	
56	30	26	-	6	-	1	-3	268	19	107,6	HEIST-OP-DEN-BERG	
167	61	106	-	49	1	27	-4	1355	31	102,3	LIER	

WOONPLAATS	BEVOL- KING OP 1 JANUARI	NATUURLIJKE LOOP			MIGRATIES						
		GEBOR- TEN	OVER- LIJDENS	VERSCHIL	INTERN		EXTERN		TOTAAL		
					INWIJK.	UITWIJK.	INWIJK.	UITWIJK.	INWIJK.	UITWIJK.	VERSCHIL
MECHELEN	6.220	158	19	139	267	160	306	57	573	217	356
NIJLEN	143	1	-	1	12	17	15	6	27	23	4
PUTTE	129	2	-	2	21	6	18	4	39	10	29
PUURS	176	-	-	-	19	9	11	4	30	13	17
SINT-AMANDS	244	8	2	6	27	5	8	2	35	7	28
SINT-KATELIJNE-WAVER	269	4	2	2	20	40	27	11	47	51	-4
WILLEBROEK	1.166	20	4	16	61	26	44	5	105	31	74
ARR. TURNHOUT	13.975	123	93	30	676	656	1.448	559	2.124	1.215	909
ARENDONK	547	4	1	3	22	23	66	30	88	53	35
BAARLE-HERTOG	747	3	6	-3	9	20	43	51	52	71	-19
BALEN	285	2	3	-1	16	14	33	5	49	19	30
BEERSE	393	4	1	3	11	27	51	11	62	38	24
DESSEL	175	5	-	5	7	16	13	4	20	20	-
GEEL	698	7	5	2	55	40	73	23	128	63	65
GROBBENDONK	166	3	3	-	14	10	17	6	31	16	15
HERENTALS	445	4	1	3	34	24	39	24	73	48	25
HERENTHOUT	52	-	-	-	3	5	2	4	5	9	-4
HERSELT	102	1	-	1	11	10	10	3	21	13	8
HOOGSTRATEN	2.007	17	13	4	38	40	178	89	216	129	87
HULSHOUT	51	-	-	-	4	6	7	1	11	7	4
KASTERLEE	370	2	-	2	25	26	29	9	54	35	19
LAAKDAL	162	1	-	1	9	7	4	-	13	7	6
LILLE	216	3	2	1	18	13	15	4	33	17	16
MEERHOUT	85	-	-	-	9	4	6	1	15	5	10
MERKSPLAS	241	1	-	1	17	20	20	12	37	32	5
MOL	1.372	6	12	-6	48	67	156	56	204	123	81
OLEN	121	1	1	-	9	4	13	2	22	6	16
OUD-TURNHOUT	842	6	9	-3	59	27	102	40	161	67	94
RAVELS	1.879	12	12	-	48	37	220	79	268	116	152
RETIE	247	2	-	2	14	8	35	6	49	14	35
RIJKEVORSEL	216	2	3	-1	20	25	32	11	52	36	16
TURNHOUT	1.987	31	19	12	132	136	239	65	371	201	170
VORSELAAR	56	-	-	-	5	4	7	1	12	5	7
VOSELAAR	281	3	1	2	18	26	25	11	43	37	6
WESTERLO	232	3	1	2	21	17	13	11	34	28	6
VLAAMS BRABANT	51.454	549	168	381	4.034	3.174	5.705	3.347	9.739	6.521	3.218
ARR. HALLE-VILVOORDE	34.283	351	115	236	2.910	2.164	2.966	1.938	5.876	4.102	1.774
AFFLIGEM	131	1	-	1	13	7	8	2	21	9	12
ASSE	931	22	2	20	140	116	114	16	254	132	122
BEERSEL	1.160	6	5	1	149	84	98	55	247	139	108
BEVER	30	1	-	1	-	6	-	-	6	6	-6
DILBEEK	1.272	12	7	5	142	114	83	23	225	137	88
DROGENBOS	438	1	4	-3	65	41	21	16	86	57	29
GALMAARDEN	86	2	1	1	13	21	6	-	19	21	-2
GOOIK	53	-	-	-	9	8	7	2	16	10	6
GRIMBERGEN	1.529	12	7	5	171	120	88	34	259	154	105
HALLE	1.177	13	1	12	108	75	68	21	176	96	80
HERNE	81	1	-	1	9	9	7	-	16	9	7
HOEILAART	1.289	19	1	18	84	69	162	133	246	202	44
KAMPENHOUT	231	1	1	-	22	20	13	14	35	34	1
KAPELLE-OP-DEN-BOS	89	3	-	3	9	8	5	4	14	12	2
KRAAINEM	2.622	28	3	25	185	126	227	195	412	321	91
LENNIK	96	2	-	2	9	12	7	4	16	16	-
LIEDEKERKE	93	-	-	-	19	6	6	4	25	10	15
LINKEBEEK	362	1	-	1	40	18	35	13	75	31	44
LONDERZEEL	210	6	1	5	28	35	10	6	38	41	-3
MACHELEN	730	6	4	2	84	83	45	10	129	93	36
MEISE	545	5	7	-2	50	43	30	27	80	70	10
MERCHTEM	147	1	2	-1	18	11	12	2	30	13	17
OPWIJK	85	5	-	5	8	15	13	-	21	15	6
OVERIJSE	4.721	44	10	34	245	223	593	483	838	706	132
PEPINGEN	35	-	-	-	11	4	8	1	19	5	14
ROOSDAAL	81	-	2	-2	9	6	1	1	10	7	3
SINT-GENESIUS-RODE	2.941	38	6	32	221	178	364	293	585	471	114
SINT-PIETERS-LEEUV	1.783	14	4	10	215	120	65	72	280	192	88
STEENOKKERZEEL	292	3	2	1	47	25	26	15	73	40	33



N.I.S. LOOP VAN DE BEVOLKING IN 1994			TABEL OO.83 B T						BLZ. 2.- FOL. 2.-			ALLE ADMINISTRA- TIEVE EENHEDEN
LOOP VAN DE VREEMDE BEVOLKING												
TOTALE BEVOLKING												
TOTALE LOOP VAN DE BEVOLKING			VERANDERINGEN VAN NATIONALITEIT		RECHTZETTING			BEVOLKING OP 31 DECEMBER (OP 1/1 VAN VOLGEND JAAR)			WOONPLAATS	
BINNEN	BUITEN	VERSCHIL	BELG IN VREEMDE	VREEMDE IN BELG	HERIN- GESCHRE- VEN	BEVOLK. AMBTS- HALVE GE- SCHRAPT	STATIS- TISCHE AAN- PASSING	TOTALE BEVOLK.	AANGROEI			
									TOTAAL	INDEX		
731	236	495	-	317	11	21	-5	6383	168	102,7	MECHELEN	
28	23	5	-	5	-	2	-	141	-2	98,6	NIJLEN	
41	10	31	-	6	1	1	-	154	25	119,4	PUTTE	
30	13	17	-	18	-	2	1	174	-3	98,3	PUURS	
43	9	34	-	9	-	3	2	268	22	108,9	SINT-AMANDS	
51	53	-2	-	3	-	1	-1	262	-6	97,8	SINT-KATELIJNE-WAVER	
125	35	90	-	48	3	4	-1	1206	41	103,5	WILLEBROEK	
2.247	1.308	939	-	177	27	174	-2	14588	615	104,4	ARR. TURNHOUT	
92	54	38	-	3	3	11	-	574	27	104,9	ARENDONK	
55	77	-22	-	-	-	-	-2	723	-22	97,0	BAARLE-HERTOG	
51	22	29	-	8	3	3	-	306	21	107,4	BALEN	
66	39	27	-	1	-	1	-2	416	25	106,4	BEERSE	
25	20	5	-	7	1	-	13	187	-1	99,5	DESSEL	
135	68	67	-	19	4	22	-11	717	30	104,4	GEEL	
34	19	15	-	5	-	7	-	169	3	101,8	GROBBENDONK	
77	49	28	-	12	1	6	-	456	11	102,5	HERENTALS	
5	9	-4	-	2	-	-	-	46	-6	88,5	HERENTHOUT	
22	13	9	-	-	-	1	-1	109	8	107,9	HERSELT	
233	142	91	-	7	1	13	-2	2077	72	103,6	HOOGSTRATEN	
11	7	4	-	7	-	2	-1	45	-5	90,0	HULSHOUT	
56	35	21	-	9	-	-	-1	381	12	103,3	KASTERLEE	
14	7	7	-	3	-	-	-	166	4	102,5	LAAKDAL	
36	19	17	-	1	-	-	-	232	16	107,4	LILLE	
15	5	10	-	-	-	4	2	93	6	106,9	MEERHOUT	
38	32	6	-	-	1	-	1	249	7	102,9	MERKSPLAS	
210	135	75	-	59	4	13	17	1396	7	100,5	MOL	
23	7	16	-	-	-	3	-	134	13	110,7	OLEN	
167	76	91	-	2	-	10	1	922	79	109,4	OUD-TURNHOUT	
280	128	152	-	6	5	9	-	2021	142	107,6	RAVELS	
51	14	37	-	2	1	-	-4	279	36	114,8	RETIE	
54	39	15	-	4	-	-	-1	226	11	105,1	RIJKEVORSEL	
402	220	182	-	16	3	66	-7	2083	103	105,2	TURNHOUT	
12	5	7	-	2	-	-	-3	58	5	109,4	VORSELAAR	
46	38	8	-	2	-	-	-	287	6	102,1	VOSSELAAR	
37	29	8	-	-	-	3	-1	236	5	102,2	WESTERLO	
10.288	6.689	3.599	2	831	158	952	207	53637	1.976	104,1	VLAAMS BRABANT	
6.227	4.217	2.010	2	541	91	478	136	35503	1.084	103,1	ARR. HALLE-VILVOORDE	
22	9	13	-	4	-	2	-1	137	7	105,4	AFFLIGEM	
276	134	142	-	39	6	7	-2	1031	102	111,0	ASSE	
253	144	109	-	9	3	8	21	1276	95	108,0	BEERSEL	
1	6	-5	-	-	-	1	-1	23	-6	79,3	BEVER	
237	144	93	-	31	11	13	6	1338	60	104,7	DILBEEK	
87	61	26	-	9	-	2	-4	449	15	103,5	DROGENBOS	
21	22	-1	-	3	-	1	-	81	-5	94,2	GALMAARDEN	
16	10	6	-	-	-	1	-	58	5	109,4	GOOIK	
271	161	110	-	29	16	10	5	1621	87	105,7	GRIMBERGEN	
189	97	92	-	49	7	9	-8	1210	41	103,5	HALLE	
17	9	8	-	3	1	6	-2	79	-	100,0	HERNE	
265	203	62	-	3	1	9	-13	1327	51	104,0	HOEILAART	
36	35	1	-	6	1	3	5	229	-7	97,0	KAMPENHOUT	
17	12	5	-	1	-	-	-	93	4	104,5	KAPELLE-OP-DEN-BOS	
440	324	116	1	11	2	33	37	2734	75	102,8	KRAAINEM	
18	16	2	-	-	-	1	-	97	1	101,0	LENNIK	
25	10	15	-	4	5	6	1	104	10	110,6	LIEDEKERKE	
76	31	45	-	1	-	3	-10	393	41	111,6	LINKEBEEK	
44	42	2	-	5	-	-	-	207	-3	98,6	LONDERZEEL	
135	97	38	-	16	-	17	-	735	5	100,7	MACHELEN	
85	77	8	-	9	2	18	6	534	-17	96,9	MEISE	
31	15	16	-	4	-	-	2	161	12	108,1	MERCHTEM	
26	15	11	-	2	1	-	-	95	10	111,8	OPWIJK	
882	716	166	-	13	8	111	19	4790	50	101,1	OVERIJSE	
19	5	14	-	-	-	1	-1	47	13	138,2	PEPINGEN	
10	9	1	-	9	-	-	-	73	-8	90,1	ROOSDAAL	
623	477	146	-	23	2	105	-28	2933	20	100,7	SINT-GENESIUS-RODE	
294	196	98	-	36	4	7	-5	1837	59	103,3	SINT-PIETERS-LEEUEW	
76	42	34	1	3	-	3	8	329	29	109,7	STEENOKKERZEEL	

WOONPLAATS	BEVOL- KING OP 1 JANUARI	NATUURLIJKE LOOP			MIGRATIES						
		GEBOR- TEN	OVER- LIJDENS	VERSCHIL	INTERN		EXTERN		TOTAAL		
					INWIJK.	UITWIJK.	INWIJK.	UITWIJK.	INWIJK.	UITWIJK.	VERSCHIL
TERNAT	130	2	2	-	12	7	5	4	17	11	6
VILVOORDE	4.067	38	21	17	265	142	105	16	370	158	212
WEMMEL	816	5	7	-2	81	70	57	21	138	91	47
WEZEMBEEK-OPPEM	2.263	15	7	8	122	109	263	158	385	267	118
ZAVENTEM	3.369	40	6	34	277	208	396	283	673	491	182
ZEMST	398	4	2	2	30	25	18	10	48	35	13
<b>ARR. LEUVEN</b>	<b>17.171</b>	<b>198</b>	<b>53</b>	<b>145</b>	<b>1.124</b>	<b>1.010</b>	<b>2.739</b>	<b>1.409</b>	<b>3.863</b>	<b>2.419</b>	<b>1.444</b>
AARSCHOT	298	3	3	-	41	37	33	11	74	48	26
BEGIJNENDIJK	53	-	2	-2	7	9	7	2	14	11	3
BEKKEVOORT	42	-	-	-	14	7	2	-	16	7	9
BERTEM	489	5	-	5	45	23	55	67	100	90	10
BIERBEEK	81	2	-	2	14	5	12	2	26	7	19
BOORTMEERBEEK	244	4	-	4	37	26	28	16	65	42	23
BOUTERSEM	72	2	-	2	5	5	6	1	11	6	5
DIEST	1.005	20	3	17	50	37	54	17	104	54	50
GEETBETS	36	-	-	-	2	3	5	3	7	6	1
GLABBEEK	11	-	1	-1	5	2	-	3	5	5	-
HAACHT	159	4	1	3	13	14	17	7	30	21	9
HERENT	318	2	2	-	55	32	69	28	124	60	64
HOEGAARDEN	71	1	-	1	5	2	-	3	5	5	-
HOLSBEEK	80	1	1	-	6	7	19	7	25	14	11
HULDENBERG	444	5	2	3	44	42	44	46	88	88	-
KEERBERGEN	714	5	-	5	40	65	71	34	111	99	12
KORTENAKEN	28	-	-	-	5	3	2	-	7	3	4
KORTENBERG	1.006	5	5	-	89	59	112	123	201	182	19
LANDEN	123	-	2	-2	20	11	7	3	27	14	13
LEUVEN	5.889	87	16	71	289	298	1.480	450	1.769	748	1.021
LINTER	34	-	-	-	2	3	5	-	7	3	4
LUBBEEK	131	-	-	-	12	13	7	2	19	15	4
OD-HEVERLEE	253	1	-	1	23	25	28	23	51	48	3
ROTSELAAR	187	1	-	1	19	24	13	11	32	35	-3
SCHERPENHEUVEL-ZICHEM	165	3	1	2	21	16	14	2	35	18	17
TERVUREN	4.329	35	7	28	190	171	557	526	747	697	50
TIELT-WINGE	85	3	-	3	5	6	9	2	14	8	6
TIENEN	484	6	1	5	30	35	41	11	71	46	25
TREMLO	298	3	6	-3	32	23	37	9	69	32	37
ZOUTLEEUW	42	-	-	-	4	7	5	-	9	7	2
<b>LIMBURG</b>	<b>68.484</b>	<b>701</b>	<b>335</b>	<b>366</b>	<b>2.540</b>	<b>2.503</b>	<b>3.975</b>	<b>1.705</b>	<b>6.515</b>	<b>4.208</b>	<b>2.307</b>
<b>ARR. HASSELT</b>	<b>34.033</b>	<b>365</b>	<b>153</b>	<b>212</b>	<b>1.225</b>	<b>1.268</b>	<b>1.154</b>	<b>443</b>	<b>2.379</b>	<b>1.711</b>	<b>668</b>
AS	339	2	3	-1	22	20	17	6	39	26	13
BERINGEN	5.089	66	22	44	187	184	138	53	325	237	88
DIEPENBEEK	379	5	2	3	55	47	31	8	86	55	31
GENK	15.919	132	82	50	257	348	362	129	619	477	142
GINGELOM	64	-	-	-	9	11	10	-	19	11	8
HALEN	139	2	-	2	20	8	7	9	27	17	10
HAM	403	6	-	6	16	15	18	7	34	22	12
HASSELT	2.676	45	12	33	156	195	197	75	353	270	83
HERK-DE-STAD	138	-	-	-	19	5	13	8	32	13	19
HEUSDEN-ZOLDER	5.019	54	13	41	183	154	108	39	291	193	98
LEOPOLDSBURG	983	24	5	19	54	74	39	7	93	81	12
LUMMEN	285	5	1	4	15	19	34	10	49	29	20
NIEUWERKERKEN	41	-	-	-	5	5	5	-	10	5	5
OPGLABBEEK	407	1	2	-1	48	28	17	12	65	40	25
SINT-TRUIDEN	633	10	4	6	64	46	65	21	129	67	62
TESSENDERLO	420	4	1	3	32	26	12	14	44	40	4
ZONHOVEN	643	8	2	6	52	54	39	16	91	70	21
ZUTENDAAL	456	1	4	-3	31	29	42	29	73	58	15
<b>ARR. MAASEIK</b>	<b>17.468</b>	<b>170</b>	<b>97</b>	<b>73</b>	<b>721</b>	<b>680</b>	<b>1.343</b>	<b>464</b>	<b>2.064</b>	<b>1.144</b>	<b>920</b>
BOCHOLT	474	6	1	5	44	22	98	17	142	39	103
BREE	406	6	3	3	30	16	41	19	71	35	36
DILSEN-STOKKEM	1.417	10	7	3	82	83	79	25	161	108	53
HAMONT-ACHEL	2.427	21	21	-	47	67	247	82	294	149	145
HECHTEL-EKSEL	540	4	2	2	48	46	45	32	93	78	15
HOUTHALEN-HELCHTEREN	5.330	50	20	30	186	150	120	50	306	200	106
KINROOI	856	8	1	7	26	24	128	29	154	53	101

N.I.S. LOOP VAN DE BEVOLKING IN 1994			TABEL OO.83 B T BLZ. 3.- FOL. 2.-						LOOP VAN DE VREEMDE BEVOLKING TOTALE BEVOLKING			ALLE ADMINISTRA- TIEVE EENHEDEN
TOTALE LOOP VAN DE BEVOLKING			VERANDERINGEN VAN NATIONALITEIT		RECHTZETTING			BEVOLKING OP 31 DECEMBER (OP 1/1 VAN VOLGEND JAAR)			WOONPLAATS	
BINNEN	BUITEN	VERSCHIL	BELG IN VREEMDE	VREEMDE IN BELG	HERIN- GESCHRE- VEN	BEVOLK. AMBTS- HALVE GE- SCHRAPT	STATIS- TISCHE AAN- PASSING	TOTALE BEVOLK.	AANGROEI			
									TOTAAL	INDEX		
19	13	6	-	6	-	2	2	130	-2	98,5	TERNAT	
408	179	229	-	138	9	28	-2	4137	72	101,8	VILVOORDE	
143	98	45	-	13	1	6	5	848	27	103,3	WEMMEL	
400	274	126	-	15	4	26	30	2382	89	103,9	WEZEMBEEK-OPPEM	
713	497	216	-	35	7	37	66	3586	151	104,4	ZAVENTEM	
52	37	15	-	12	-	2	-	399	1	100,3	ZEMST	
4.061	2.472	1.589	-	290	67	474	71	18134	892	105,2	ARR. LEUVEN	
77	51	26	-	13	-	13	-	298	-	100,0	AARSCHOT	
14	13	1	-	4	-	-	-	50	-3	94,3	BEGIJNENDIJK	
16	7	9	-	1	-	3	1	48	5	111,6	BЕККЕVOORT	
105	90	15	-	1	-	4	3	502	10	102,0	BЕРTEM	
28	7	21	-	1	-	-	-	101	20	124,7	BIERBEEK	
69	42	27	-	3	8	4	6	278	28	111,2	BOORTMEERBEEK	
13	6	7	-	1	-	1	-	77	5	106,9	BOUTERSEM	
124	57	67	-	44	5	17	-	1016	11	101,1	DIEST	
7	6	1	-	1	-	-	-	36	-	100,0	GEETBETS	
5	6	-1	-	1	-	-	-	9	-2	81,8	GLABBEEK	
34	22	12	-	4	-	1	-2	164	7	104,5	HAACHT	
126	62	64	-	14	6	1	-1	372	55	117,4	HERENT	
6	5	1	-	-	-	-	-	72	1	101,4	HOEGAARDEN	
26	15	11	-	1	-	-	-1	89	10	112,7	HOLSBEEK	
93	90	3	-	1	1	9	11	449	-6	98,7	HULDENBERG	
116	99	17	-	5	-	4	1	723	8	101,1	KEERBERGEN	
7	3	4	-	2	-	2	-	28	-	100,0	KORTENAKEN	
206	187	19	-	2	-	18	-6	999	-1	99,9	KORTENBERG	
27	16	11	-	2	1	4	-1	128	6	104,9	LANDEN	
1.856	764	1.092	-	136	38	374	7	6516	620	110,5	LEUVEN	
7	3	4	-	-	-	-	-	38	4	111,8	LINTER	
19	15	4	-	7	-	-	-	128	-3	97,7	LUBBEEK	
52	48	4	-	3	1	3	-1	251	-1	99,6	OUD-HEVERLEE	
33	35	-2	-	8	-	-	-14	163	-10	94,2	ROTSelaar	
38	19	19	-	-	-	4	-	180	15	109,1	SCHERPENHEUVEL-ZICHEM	
782	704	78	-	10	4	2	68	4467	70	101,6	TERVUREN	
17	8	9	-	2	-	1	-1	90	6	107,1	TIELT-WINGE	
77	47	30	-	16	1	1	-2	496	14	102,9	TIENEN	
72	38	34	-	4	1	6	3	326	25	108,3	TREMELO	
9	7	2	-	3	1	2	-	40	-2	95,2	ZOUTLEEuw	
7.216	4.543	2.673	2	3.376	103	411	-71	67404	-1.009	98,5	LIMBURG	
2.744	1.864	880	-	2.154	47	224	-21	32561	-1.451	95,7	ARR. HASSELT	
41	29	12	-	11	1	1	-	340	1	100,3	AS	
391	259	132	-	329	-	39	1	4854	-236	95,4	BERINGEN	
91	57	34	-	8	2	12	-	395	16	104,2	DIEPENBEEK	
751	559	192	-	1.067	16	31	-3	15026	-890	94,4	GENK	
19	11	8	-	-	-	-	-	72	8	112,5	GINGELOM	
29	17	12	-	12	-	-	-1	138	-	100,0	HALEN	
40	22	18	-	30	2	3	2	392	-13	96,8	HAM	
398	282	116	-	134	6	82	-4	2578	-94	96,5	HASSELT	
32	13	19	-	5	1	1	-	152	14	110,1	HERK-DE-STAD	
345	206	139	-	387	2	17	-14	4742	-263	94,7	HEUSDEN-ZOLDER	
117	86	31	-	60	5	10	1	950	-34	96,5	LEOPOLDSBURG	
54	30	24	-	14	-	-	-	295	10	103,5	LUMMEN	
10	5	5	-	-	1	-	-2	45	6	115,4	NIEUWERKERKEN	
66	42	24	-	16	2	2	2	417	8	102,0	OPGLABBEEK	
139	71	68	-	18	6	21	-1	667	35	105,5	SINT-TRUIDEN	
48	41	7	-	28	2	-	-	401	-19	95,5	TESSENDERLO	
99	72	27	-	26	1	-	-2	643	2	100,3	ZONHOVEN	
74	62	12	-	9	-	5	-	454	-2	99,6	ZUTENDAAL	
2.234	1.241	993	2	546	22	51	3	17891	420	102,4	ARR. MAASEIK	
148	40	108	-	2	-	5	-	575	101	121,3	BOCHOLT	
77	38	39	-	8	-	3	-	434	28	106,9	BREE	
171	115	56	1	61	1	7	1	1408	-10	99,3	DILSEN-STOKKEM	
315	170	145	-	24	4	2	-	2550	123	105,1	HAMONT-ACHEL	
97	80	17	-	18	2	-	-3	538	1	100,2	HECHTEL-EKSEL	
356	220	136	-	273	6	1	4	5202	-132	97,5	HOUTHAIEN-HELCHTEREN	
162	54	108	-	6	1	3	-2	954	100	111,7	KINROOI	

WOONPLAATS	BEVOL- KING OP 1 JANUARI	NATUURLIJKE LOOP			MIGRATIES						
		GEBOR- TEN	OVER- LIJDENS	VERSCHIL	INTERN		EXTERN		TOTAAL		
					INWIJK.	UITWIJK.	INWIJK.	UITWIJK.	INWIJK.	UITWIJK.	VERSCHIL
LOMMEL	2.066	35	17	18	64	72	166	55	230	127	103
MAASEIK	1.716	12	14	-2	56	61	184	84	240	145	95
MEEUWEN-GRUITRODE	250	3	-	3	16	24	27	20	43	44	-1
NEERPELT	1.192	8	6	2	56	51	135	34	191	85	106
OVERPELT	424	3	3	-	35	31	42	8	77	39	38
PEER	370	4	2	2	31	33	31	9	62	42	20
ARR. TONGEREN	16.983	166	85	81	594	555	1.478	798	2.072	1.353	719
ALKEN	141	1	-	1	29	15	14	11	43	26	17
BILZEN	1.239	18	6	12	97	80	89	33	186	113	73
BORGLOON	118	-	-	-	7	2	12	9	19	11	8
HEERS	56	3	-	3	21	2	8	6	29	8	21
HERSTAPPE	-	-	-	-	-	-	-	-	-	-	-
HOESELT	188	3	2	1	14	14	13	-	27	14	13
KORTESSEM	128	1	-	1	26	16	6	2	32	18	14
LANAKEN	3.767	44	20	24	125	127	572	384	697	511	186
MAASMECHELEN	8.390	67	42	25	162	169	356	129	518	298	220
RIEMST	1.431	18	10	8	46	66	271	172	317	238	79
TONGEREN	725	3	1	2	55	49	69	30	124	79	45
VOEREN	719	8	4	4	10	15	62	21	72	36	36
WELLEN	81	-	-	-	2	-	6	1	8	1	7
PROV. OOST-VLAANDEREN	40.406	729	178	551	1.722	1.663	2.866	596	4.588	2.259	2.329
ARR. AALST	2.989	48	12	36	301	233	257	50	558	283	275
AALST	1.503	28	7	21	119	104	132	25	251	129	122
DENDERLEEUEW	104	1	-	1	19	15	17	1	36	16	20
ERPE-MERE	112	1	1	-	8	7	15	3	23	10	13
GERAARDSBERGEN	348	5	1	4	70	37	14	5	84	42	42
HAALTERT	103	-	-	-	9	8	11	2	20	10	10
HERZELE	56	2	-	2	10	6	4	-	14	6	8
LEDE	104	4	-	4	6	9	6	-	12	9	3
NINOVE	537	5	3	2	47	35	30	9	77	44	33
SINT-LIEVENS-HOUTEM	32	1	-	1	3	8	12	2	15	10	5
ZOTTEGEM	90	1	-	1	10	4	16	3	26	7	19
ARR. DENDERMONDE	3.478	77	16	61	197	190	193	54	390	244	146
BERLARE	79	1	1	-	11	4	7	2	18	6	12
BUGGENHOUT	121	2	-	2	11	8	10	1	21	9	12
DENDERMONDE	589	8	4	4	47	31	27	13	74	44	30
HAMME	568	15	5	10	13	34	24	5	37	39	-2
LAARNE	95	-	-	-	5	8	12	10	17	18	-1
LEBBEKE	206	4	1	3	21	9	15	6	36	15	21
WAASMUNSTER	206	4	1	3	16	15	7	8	23	23	-
WETTEREN	410	7	2	5	34	40	36	3	70	43	27
WICHELEN	71	1	-	1	10	16	10	-	20	16	4
ZELE	1.133	35	2	33	29	25	45	6	74	31	43
ARR. EEKLO	1.669	11	16	-5	97	96	130	47	227	143	84
ASSENEDE	250	1	1	-	13	13	24	7	37	20	17
EEKLO	258	1	1	-	39	22	27	14	66	36	30
KAPRIJKE	63	-	-	-	8	1	4	-	12	1	11
MALDEGEM	271	2	2	-	7	23	27	6	34	29	5
SINT-LAUREINS	174	-	2	-2	8	7	13	5	21	12	9
ZELZATE	653	7	10	-3	22	30	35	15	57	45	12
ARR. GENT	20.576	365	76	289	623	668	1.657	326	2.280	994	1.286
AALTER	91	1	-	1	12	3	10	4	22	7	15
DEINZE	382	5	1	4	29	38	39	12	68	50	18
DE PINTE	155	2	-	2	11	7	21	11	32	18	14
DESTELBERGEN	192	3	3	-	15	9	11	14	26	23	3
EVERGEM	332	2	4	-2	24	25	34	13	58	38	20
GAVERE	60	-	-	-	4	10	5	7	9	17	-8
GENT	17.786	341	60	281	392	448	1.426	221	1.818	669	1.149
KNESSELARE	50	-	-	-	2	4	1	-	3	4	-1
LOCHRISTI	150	1	1	-	12	9	14	3	26	12	14
LOVENDEGEM	98	1	-	1	6	6	8	2	14	8	6
MELLE	95	3	1	2	18	7	9	1	27	8	19
MERELBEKE	161	-	-	-	16	10	4	10	20	20	-

N.I.S. LOOP VAN DE BEVOLKING IN 1994			TABEL OO.83 B T BLZ. 4.- FOL. 2.-						LOOP VAN DE VREEMDE BEVOLKING TOTALE BEVOLKING			ALLE ADMINISTRATIEVE EENHEDEN
TOTALE LOOP VAN DE BEVOLKING			VERANDERINGEN VAN NATIONALITEIT		RECHTZETTING			BEVOLKING OP 31 DECEMBER (OP 1/1 VAN VOLGEND JAAR)			WOONPLAATS	
BINNEN	BUITEN	VERSCHIL	BELG IN VREEMDE	VREEMDE IN BELG	HERINGESCHREVEN	BEVOLK. AMBTS-HALVE GE-SCHRAPT	STATISTISCHE AAN-PASSING	TOTALE BEVOLK.	AANGROEI			
									TOTAAL	INDEX		
265	144	121	1	79	3	13	7	2106	33	101,6	LOMMEL	
252	159	93	-	45	-	1	1	1764	47	102,7	MAASEIK	
46	44	2	-	7	-	-	-1	244	-5	98,0	MEEUWEN-GRUITRODE	
199	91	108	-	9	1	4	-1	1287	96	108,1	NEERPELT	
80	42	38	-	7	-	10	-1	444	21	105,0	OVERPELT	
66	44	22	-	7	4	2	-2	385	17	104,6	PEER	
2.238	1.438	800	-	676	34	136	-53	16952	22	100,1	ARR. TONGEREN	
44	26	18	-	13	2	8	-1	139	-1	99,3	ALKEN	
204	119	85	-	69	-	12	-4	1239	4	100,3	BILZEN	
19	11	8	-	1	1	5	-	121	3	102,5	BORGLOON	
32	8	24	-	-	1	7	-	74	18	132,1	HEERS	
-	-	-	-	-	-	-	-	-	-	-	HERSTAPPE	
30	16	14	-	3	-	-	-2	197	11	105,9	HOESELT	
33	18	15	-	7	-	-	1	137	8	106,2	KORTESSEM	
741	531	210	-	22	3	28	-4	3926	163	104,3	LANAKEN	
585	340	245	-	533	20	21	-1	8100	-289	96,6	MAASMECHELEN	
335	248	87	-	3	5	12	2	1510	77	105,4	RIEMST	
127	80	47	-	22	1	16	-5	730	10	101,4	TONGEREN	
80	40	40	-	2	1	12	-40	706	27	104,0	VOEREN	
8	1	7	-	1	-	15	1	73	-9	89,0	WELLEN	
5.317	2.437	2.880	2	2.017	90	1.119	37	40279	-164	99,6	PROV. OOST-VLAANDEREN	
606	295	311	-	167	5	47	-1	3090	102	103,4	ARR. AALST	
279	136	143	-	84	4	23	-	1543	40	102,7	AALST	
37	16	21	-	6	-	8	-	111	7	106,7	DENDERLEEUV	
24	11	13	-	5	-	-	-	120	8	107,1	ERPE-MERE	
89	43	46	-	24	1	3	-2	366	20	105,8	GERAARDSBERGEN	
20	10	10	-	4	-	2	-	107	4	103,9	HAALTERT	
16	6	10	-	3	-	-	-	63	7	112,5	HERZELE	
16	9	7	-	4	-	2	-	105	1	101,0	LEDE	
82	47	35	-	36	-	5	1	532	-6	98,9	NINOVE	
16	10	6	-	-	-	1	-	37	5	115,6	SINT-LIEVENS-HOUTEM	
27	7	20	-	1	-	3	-	106	16	117,8	ZOTTEGEM	
467	260	207	1	197	10	34	2	3467	-13	99,6	ARR. DENDERMONDE	
19	7	12	-	4	-	-	-	87	8	110,1	BERLARE	
23	9	14	-	2	-	1	-	132	11	109,1	BUGGENHOUT	
82	48	34	-	33	4	13	-	581	-8	98,6	DENDERMONDE	
52	44	8	1	63	-	1	1	514	-55	90,3	HAMME	
17	18	-1	-	7	-	-	-1	86	-8	91,5	LAARNE	
40	16	24	-	15	1	3	-2	211	7	103,4	LEBBEKE	
27	24	3	-	7	2	1	3	206	-3	98,6	WAASMUNSTER	
77	45	32	-	15	1	10	-	418	8	102,0	WETTEREN	
21	16	5	-	6	-	1	-	69	-2	97,2	WICHELEN	
109	33	76	-	45	2	4	1	1163	29	102,6	ZELE	
238	159	79	-	25	2	23	-	1702	33	102,0	ARR. EEKLO	
38	21	17	-	2	-	2	1	264	13	105,2	ASSENEDE	
67	37	30	-	3	1	11	-	275	17	106,6	EEKLO	
12	1	11	-	1	-	-	-	73	10	115,9	KAPRIJKE	
36	31	5	-	4	-	6	-1	265	-5	98,1	MALDEGEM	
21	14	7	-	-	-	3	-	178	4	102,3	SINT-LAUREINS	
64	55	9	-	15	1	1	-	647	-6	99,1	ZELZATE	
2.645	1.070	1.575	1	1.065	45	864	35	20303	-308	98,5	ARR. GENT	
23	7	16	-	6	-	-	11	112	10	109,8	AALTER	
73	51	22	-	11	1	4	-2	388	8	102,1	DEINZE	
34	18	16	-	2	1	4	-3	163	11	107,2	DE PINTE	
29	26	3	-	4	-	5	-	186	-6	96,9	DESTELBERGEN	
60	42	18	-	5	1	3	-1	342	11	103,3	EVERGEM	
9	17	-8	-	-	-	-	-	52	-8	86,7	GAVERE	
2.159	729	1.430	1	992	39	836	31	17459	-358	98,0	GENT	
3	4	-1	-	1	-	-	-	48	-2	96,0	KNESSELARE	
27	13	14	-	5	-	-	-	159	9	106,0	LOCHRISTI	
15	8	7	-	2	-	-	-	103	5	105,1	LOVENDEGEM	
30	9	21	-	10	-	-	-	106	11	111,6	MELLE	
20	20	-	-	2	-	1	-1	157	-3	98,1	MERELBEKE	

WOONPLAATS	BEVOL- KING OP 1 JANUARI	NATUURLIJKE LOOP			MIGRATIES						
		GEBOR- TEN	OVER- LIJDENS	VERSCHIL	INTERN		EXTERN		TOTAAL		
					INWIJK.	UITWIJK.	INWIJK.	UITWIJK.	INWIJK.	UITWIJK.	VERSCHIL
MOERBEKE	160	-	2	-2	5	6	2	1	7	7	-
NAZARETH	95	2	-	2	14	9	14	4	28	13	15
NEVELE	35	-	-	-	3	1	3	1	6	2	4
OOSTERZELE	63	-	1	-1	8	12	3	8	11	20	-9
SINT-MARTENS-LATEM	233	-	2	-2	18	18	19	7	37	25	12
WAARSCHOOT	42	-	1	-1	6	11	2	1	8	12	-4
WACHTEBEKE	195	3	-	3	9	12	13	3	22	15	7
ZOMERGEM	38	-	-	-	3	2	2	-	5	2	3
ZULTE	163	1	-	1	16	21	17	3	33	24	9
ARR. OUDENAARDE	2.357	41	14	27	187	169	135	26	322	195	127
BRAKEL	84	-	1	-1	6	12	7	7	13	19	-6
HOREBEKE	13	-	-	-	-	2	1	-	1	2	-1
KLUISBERGEN	36	-	-	-	10	3	-	1	10	4	6
KRUISHOUTEM	54	-	-	-	6	3	3	1	9	4	5
LIERDE	25	-	-	-	3	4	1	1	4	5	-1
MAARKEDAL	33	-	1	-1	7	8	6	1	13	9	4
OUDENAARDE	294	6	3	3	19	17	31	7	50	24	26
RONSE	1.731	34	9	25	123	111	81	4	204	115	89
WORTEGEM-PETEGEM	14	-	-	-	3	-	2	-	5	-	5
ZINGEM	39	1	-	1	3	7	-	4	3	11	-8
ZWALM	34	-	-	-	7	2	3	-	10	2	8
ARR. SINT-NIKLAAS	9.337	187	44	143	317	307	494	93	811	400	411
BEVEREN	671	6	5	1	38	43	60	4	98	47	51
KRUIBEKE	302	4	-	4	19	7	14	8	33	15	18
LOKEREN	2.566	72	7	65	43	42	108	9	151	51	100
SINT-GILLIS-WAAS	561	9	6	3	31	24	40	21	71	45	26
SINT-NIKLAAS	3.240	67	17	50	125	114	173	31	298	145	153
STEKENE	632	5	2	3	31	30	35	9	66	39	27
TEMSE	1.365	24	7	17	30	47	64	11	94	58	36
PROV. WEST-VLAANDEREN	17.849	189	140	49	1.290	1.183	2.053	844	3.343	2.027	1.316
ARR. BRUGGE	4.287	31	33	-2	262	280	757	395	1.019	675	344
BEERNEM	56	1	-	1	8	7	12	-	20	7	13
BLANKENBERGE	388	3	3	-	45	37	30	11	75	48	27
BRUGGE	2.194	14	11	3	99	130	570	349	669	479	190
DAMME	87	-	1	-1	10	1	10	-	20	1	19
JABBEKE	117	2	-	2	3	12	7	-	10	12	-2
KNOKKE-HEIST	1.089	5	18	-13	71	53	84	23	155	76	79
OOSTKAMP	115	3	-	3	12	6	10	7	22	13	9
TORHOUT	95	2	-	2	7	12	12	1	19	13	6
ZEDELGEM	119	-	-	-	5	20	21	4	26	24	2
ZUIENKERKE	27	1	-	1	2	2	1	-	3	2	1
ARR. DIKSMUIDE	282	2	1	1	23	26	23	8	46	34	12
DIKSMUIDE	115	2	-	2	6	8	7	6	13	14	-1
HOUTHULST	55	-	-	-	2	9	5	-	7	9	-2
KOEKELARE	53	-	-	-	3	5	5	1	8	6	2
KORTEMARK	29	-	1	-1	10	1	4	1	14	2	12
LO-RENINGE	30	-	-	-	2	3	2	-	4	3	1
ARR. IEPER	1.868	12	19	-7	99	87	191	109	290	196	94
HEUVELLAND	343	2	4	-2	22	15	14	13	36	28	8
IEPER	560	4	4	-	29	26	93	58	122	84	38
LANGEMARK-POELKAPELLE	46	1	-	1	6	2	1	1	7	3	4
MESEN	69	-	-	-	2	5	23	9	25	14	11
POPERINGE	290	2	1	1	9	4	26	19	35	23	12
VLETEREN	23	-	-	-	-	2	1	-	1	2	-1
WERVIK	465	3	10	-7	26	26	26	9	52	35	17
ZONNEBEKE	72	-	-	-	5	7	7	-	12	7	5
ARR. KORTRIJK	5.514	83	36	47	409	347	495	173	904	520	384
ANZEGEM	61	-	-	-	5	4	7	4	12	8	4
AVELGEM	146	2	1	1	7	4	18	6	25	10	15
DEERLIJK	59	1	-	1	16	6	5	-	21	6	15
HARELBEKE	302	6	1	5	43	28	50	1	93	29	64
KORTRIJK	2.152	40	8	32	139	134	165	61	304	195	109

N.I.S. LOOP VAN DE BEVOLKING IN 1994			TABEL OO.83 B T BLZ. 5.- FOL. 2.-						LOOP VAN DE VREEMDE BEVOLKING TOTALE BEVOLKING			ALLE ADMINISTRATIEVE EENHEDEN
TOTALE LOOP VAN DE BEVOLKING			VERANDERINGEN VAN NATIONALITEIT		RECHTZETTING			BEVOLKING OP 31 DECEMBER (OP 1/1 VAN VOLGEND JAAR)			WOONPLAATS	
BINNEN	BUITEN	VERSCHIL	BELG IN VREEMDE	VREEMDE IN BELG	HERINGESCHREVEN	BEVOLK. AMBTS-HALVE GESCHRAPPT	STATISTISCHE AANPASSING	TOTALE BEVOLK.	AANGROEI			
									TOTAAL	INDEX		
7	9	-2	-	3	-	-	-	155	-5	96,9	MOERBEKE	
30	13	17	-	6	-	1	-1	104	10	110,6	NAZARETH	
6	2	4	-	4	-	1	-	34	-1	97,1	NEVELE	
11	21	-10	-	5	1	-	1	50	-14	78,1	OOSTERZELE	
37	27	10	-	-	2	7	1	239	5	102,1	SINT-MARTENS-LATEM	
8	13	-5	-	1	-	-	-	36	-6	85,7	WAARSCHOOT	
25	15	10	-	1	-	-	-1	203	9	104,6	WACHTEBEKE	
5	2	3	-	1	-	-	-	40	2	105,3	ZOMERGEM	
34	24	10	-	4	-	2	-	167	4	102,5	ZULTE	
363	209	154	-	150	6	44	7	2330	-34	98,6	ARR. OUDENAARDE	
13	20	-7	-	1	-	-	1	77	-8	90,6	BRAKEL	
1	2	-1	-	-	-	-	-	12	-1	92,3	HOREBEKE	
10	4	6	-	-	-	2	-1	39	4	111,4	KLUISBERGEN	
9	4	5	-	9	-	2	-	48	-6	88,9	KRUISSHOUTEM	
4	5	-1	-	1	-	1	-	22	-3	88,0	LIERDE	
13	10	3	-	-	-	-	-	36	3	109,1	MAARKEDAL	
56	27	29	-	17	-	3	5	308	9	103,0	OUDENAARDE	
238	124	114	-	121	5	36	2	1695	-38	97,8	RONSE	
5	-	5	-	-	-	-	-	19	5	135,7	WORTEGEM-PETEGEM	
4	11	-7	-	-	1	-	-	33	-6	84,6	ZINGEM	
10	2	8	-	1	-	-	-	41	7	120,6	ZWALM	
998	444	554	-	413	22	107	-6	9387	56	100,6	ARR. SINT-NIKLAAS	
104	52	52	-	18	4	10	-2	697	28	104,2	BEVEREN	
37	15	22	-	19	1	1	-	305	3	101,0	KRUIBEKE	
223	58	165	-	80	5	21	-1	2634	69	102,7	LOKEREN	
80	51	29	-	30	1	5	-2	554	-5	99,1	SINT-GILLIS-WAAS	
365	162	203	-	136	8	56	-1	3258	19	100,6	SINT-NIKLAAS	
71	41	30	-	15	1	11	-	637	5	100,8	STEKENE	
118	65	53	-	115	2	3	-	1302	-63	95,4	TEMSE	
3.532	2.167	1.365	2	473	69	554	-15	18243	409	102,3	PROV. WEST-VLAANDEREN	
1.050	708	342	1	119	17	156	-1	4371	85	102,0	ARR. BRUGGE	
21	7	14	-	2	-	2	-	66	10	117,9	BEERNEM	
78	51	27	-	6	5	26	1	389	-	100,0	BLANKENBERGE	
683	490	193	-	70	7	91	-4	2229	39	101,8	BRUGGE	
20	2	18	-	2	-	1	2	104	15	116,9	DAMME	
12	12	-	-	1	2	-	-	118	1	100,9	JABBEKE	
160	94	66	1	25	3	26	-	1108	19	101,7	KNOKKE-HEIST	
25	13	12	-	5	-	2	1	121	5	104,3	OOSTKAMP	
21	13	8	-	4	-	7	-	92	-3	96,8	TORHOUT	
26	24	2	-	4	-	-	-1	116	-2	98,3	ZEDELGEM	
4	2	2	-	-	-	1	-	28	1	103,7	ZUIENKERKE	
48	35	13	-	12	-	6	-	277	-5	98,2	ARR. DIKSMUIDE	
15	14	1	-	5	-	-	-	111	-4	96,5	DIKSMUIDE	
7	9	-2	-	3	-	-	-1	49	-5	90,7	HOUTHULST	
8	6	2	-	3	-	2	1	51	-3	94,4	KOEKELARE	
14	3	11	-	1	-	-	-	39	10	134,5	KORTEMARK	
4	3	1	-	-	-	4	-	27	-3	90,0	LO-RENINGE	
302	215	87	1	29	4	12	-	1919	51	102,7	ARR. IEPER	
38	32	6	-	2	-	2	-	345	2	100,6	HEUVELLAND	
126	88	38	-	8	2	5	-1	586	27	104,8	IEPER	
8	3	5	-	2	-	-	-	49	3	106,5	LANGEMARK-POELKAPPELE	
25	14	11	-	2	-	1	-	77	8	111,6	MESEN	
37	24	13	1	5	-	1	-	298	8	102,8	POPERINGE	
1	2	-1	-	-	-	-	1	23	-1	95,8	VLETEREN	
55	45	10	-	10	2	2	-1	464	-	100,0	WERVIK	
12	7	5	-	-	-	1	1	77	4	105,5	ZONNEBEKE	
987	556	431	-	150	23	110	-9	5699	194	103,5	ARR. KORTRIJK	
12	8	4	-	1	-	1	-	63	2	103,3	ANZEGEM	
27	11	16	-	3	-	8	-	151	5	103,4	AVELGEM	
22	6	16	-	2	-	1	1	73	13	121,7	DEERLIJK	
99	30	69	-	7	2	9	-2	355	55	118,3	HARELBEKE	
344	203	141	-	71	9	60	-3	2168	19	100,9	KORTRIJK	

WOONPLAATS	BEVOL- KING OP 1 JANUARI	NATUURLIJKE LOOP			MIGRATIES						
		GEBOR- TEN	OVER- LIJDENS	VERSCHIL	INTERN		EXTERN		TOTAAL		
					INWIJK.	UITWIJK.	INWIJK.	UITWIJK.	INWIJK.	UITWIJK.	VERSCHIL
KUURNE	164	1	1	-	13	16	21	3	34	19	15
LENDELEDE	40	1	-	1	4	-	-	-	4	-	4
MENEN	1.376	11	23	-12	82	47	112	30	194	77	117
SPIERE-HELKIJN	84	-	-	-	3	9	-	7	3	16	-13
WAREGEM	607	15	-	15	60	57	63	34	123	91	32
WEVELGEM	319	4	-	4	22	24	36	19	58	43	15
ZWEVEGEM	204	2	2	-	15	18	18	8	33	26	7
ARR. OOSTENDE	2.724	26	26	-	226	208	303	57	529	265	264
BREDENE	211	3	2	1	17	16	36	4	53	20	33
DE HAAN	221	2	2	-	20	10	19	17	39	27	12
GISTEL	59	1	-	1	-	12	11	-	11	12	-1
ICHTEGEM	73	1	1	-	3	4	6	-	9	4	5
MIDDELKERKE	296	1	1	-	24	25	22	11	46	36	10
OOSTENDE	1.810	16	20	-4	153	136	198	24	351	160	191
OUDENBURG	54	2	-	2	9	5	11	1	20	6	14
ARR. ROESELARE	1.008	6	11	-5	86	72	99	27	185	99	86
HOOGLEDE	38	-	1	-1	4	2	4	2	8	4	4
INGELMUNSTER	65	1	2	-1	5	3	3	2	8	5	3
IZEGEM	162	1	-	1	20	17	17	3	37	20	17
LEDEGEM	39	-	-	-	3	3	1	-	4	3	1
LICHTERVELDE	37	-	-	-	1	1	7	-	8	1	7
MOORSLEDE	49	-	2	-2	4	1	9	-	13	1	12
ROESELARE	587	4	5	-1	46	45	51	19	97	64	33
STADEN	31	-	1	-1	3	-	7	1	10	1	9
ARR. TIELT	734	20	4	16	67	69	66	16	133	85	48
ARDOOIE	34	-	-	-	1	2	3	1	4	3	1
DENTERGEM	100	5	-	5	11	14	4	-	15	14	1
MEULEBEKE	122	5	1	4	7	9	10	-	17	9	8
OOSTROZEBEKE	57	-	-	-	6	6	5	4	11	10	1
PITTEM	16	-	2	-2	4	4	2	-	6	4	2
RUISELEDE	29	1	-	1	3	-	5	2	8	2	6
TIELT	154	5	1	4	15	11	11	9	26	20	6
WIELSBEKE	167	4	-	4	15	19	20	-	35	19	16
WINGENE	55	-	-	-	5	4	6	-	11	4	7
ARR. VEURNE	1.432	9	10	-1	118	94	119	59	237	153	84
ALVERINGEM	64	-	-	-	4	-	2	3	6	3	3
DE PANNE	541	7	5	2	40	46	60	18	100	64	36
KOKSIJDE	526	1	2	-1	41	32	38	25	79	57	22
NIEUWPOORT	176	1	3	-2	25	7	9	3	34	10	24
VEURNE	125	-	-	-	8	9	10	10	18	19	-1
WAALS GEWEST	358.186	2.240	2.612	-372	15.763	15.804	16.007	8.116	31.770	23.920	7.850
WAALS BRABANT	29.761	264	108	156	2.180	1.960	2.792	1.786	4.972	3.746	1.226
ARR. NIJVEL	29.761	264	108	156	2.180	1.960	2.792	1.786	4.972	3.746	1.226
BEVEKOM	208	2	2	-	27	14	22	6	49	20	29
EIGENBRAKEL	2.224	14	9	5	206	163	194	113	400	276	124
KASTEELBRAKEL	476	2	1	1	60	34	27	17	87	51	36
CHASTRE	427	4	1	3	40	31	24	8	64	39	25
CHAUMONT-GISTOUX	503	5	3	2	40	45	49	20	89	65	24
COURT-SAINT-ETIENNE	642	6	2	4	62	63	39	7	101	70	31
GENEPIEN	830	8	7	1	76	49	32	11	108	60	48
GRAVEN	631	4	2	2	54	75	59	22	113	97	16
HELECINE	51	-	-	-	9	5	2	-	11	5	6
INCOURT	127	-	2	-2	18	17	6	2	24	19	5
ITTER	256	1	2	-1	27	13	13	14	40	27	13
GELDENAKEN	353	2	2	-	43	32	30	2	73	34	39
TERHULPEN	869	8	1	7	67	54	42	50	109	104	5
LASNE	1.781	21	6	15	109	117	275	257	384	374	10
MONT-SAINT-GUIBERT	203	2	2	-	23	12	25	8	48	20	28
NIJVEL	1.552	15	4	11	130	127	137	38	267	165	102
ORP-JAUCHE	145	1	-	1	16	9	7	-	23	9	14
OTTIGNIES-LOUVAIN-LA-NVE	3.782	67	3	64	175	234	643	279	818	513	305
PERWIJS	124	1	-	1	17	14	10	4	27	18	9



N.I.S. LOOP VAN DE BEVOLKING IN 1994			TABEL OO.83 B T					BLZ. 6.- FOL. 2.-			ALLE ADMINISTRATIEVE EENHEDEN	
LOOP VAN DE VREEMDE BEVOLKING												
TOTALE BEVOLKING												
TOTALE LOOP VAN DE BEVOLKING			VERANDERINGEN VAN NATIONALITEIT		RECHTZETTING			BEVOLKING OP 31 DECEMBER (OP 1/1 VAN VOLGEND JAAR)			WOONPLAATS	
BINNEN	BUITEN	VERSCHIL	BELG IN VREEMDE	VREEMDE IN BELG	HERINGESCHREVEN	BEVOLK. AMBTS-HALVE GESCHRAPT	STATISTISCHE AANPASSING	TOTALE BEVOLK.	AANGROEI			
									TOTAAL	INDEX		
35	20	15	-	6	-	-	-1	172	9	105,5	KUURNE	
5	-	5	-	-	-	-	1	46	5	112,2	LENDELEDE	
205	100	105	-	21	6	15	-5	1446	75	105,5	MENEN	
3	16	-13	-	1	-	-	-	70	-14	83,3	SPIERE-HELKIJN	
138	91	47	-	18	1	10	-	627	20	103,3	WAREGEM	
62	43	19	-	9	4	4	1	330	10	103,1	WEVELGEM	
35	28	7	-	11	1	2	-1	198	-5	97,5	ZWEVEGEM	
555	291	264	-	62	16	187	-2	2753	31	101,1	ARR. OOSTENDE	
56	22	34	-	3	-	5	-2	235	26	112,4	BREDENE	
41	29	12	-	2	-	3	-	228	7	103,2	DE HAAN	
12	12	-	-	-	-	2	-1	56	-2	96,6	GISTEL	
10	5	5	-	-	-	9	2	71	-4	94,7	ICHTEGEM	
47	37	10	-	10	2	20	-	278	-18	93,9	MIDDELKERKE	
367	180	187	-	44	13	147	-2	1817	9	100,5	OOSTENDE	
22	6	16	-	3	1	1	1	68	13	123,6	OUDENBURG	
191	110	81	-	52	4	34	-2	1005	-1	99,9	ARR. ROESELARE	
8	5	3	-	2	-	-	1	40	1	102,6	HOOGLEDE	
9	7	2	-	4	-	-	-	63	-2	96,9	INGELMUNSTER	
38	20	18	-	6	-	3	-1	170	9	105,6	IJEGEM	
4	3	1	-	1	-	1	-2	36	-1	97,3	LEDEGEM	
8	1	7	-	-	-	7	-	37	-	100,0	LICHTERVELDE	
13	3	10	-	6	-	-	-	53	4	108,2	MOORSLEDE	
101	69	32	-	32	4	16	1	576	-12	98,0	ROESELARE	
10	2	8	-	1	-	7	-1	30	-	100,0	STADEN	
153	89	64	-	20	1	12	2	769	33	104,5	ARR. TIELT	
4	3	1	-	2	-	-	-	33	-1	97,1	ARDOOIE	
20	14	6	-	4	-	2	-	100	-	100,0	DENTERGEM	
22	10	12	-	2	-	2	-	130	8	106,6	MEULEBEKE	
11	10	1	-	1	-	-	1	58	-	100,0	OOSTROZEBEKE	
6	6	-	-	1	1	-	-	16	-	100,0	PITTEM	
9	2	7	-	-	-	-	-	36	7	124,1	RUISELEDE	
31	21	10	-	6	-	7	1	152	-3	98,1	TIELT	
39	19	20	-	2	-	-	-	185	18	110,8	WIELSBEKE	
11	4	7	-	2	-	1	-	59	4	107,3	WINGENE	
246	163	83	-	29	4	37	-3	1450	21	101,5	ARR. VEURNE	
6	3	3	-	1	-	-	1	67	2	103,1	ALVERINGEM	
107	69	38	-	6	1	-	-4	570	33	106,1	DE PANNE	
80	59	21	-	13	1	11	-1	523	-2	99,6	KOKSIJDE	
35	13	22	-	5	2	22	1	174	-3	98,3	NIEUWPOORT	
18	19	-1	-	4	-	4	-	116	-9	92,8	VEURNE	
34.010	26.532	7.478	3	8.162	770	4.552	-173	353550	-4.463	98,8	WAALS GEWEST	
5.236	3.854	1.382	-	520	79	479	43	30266	462	101,6	WAALS BRABANT	
5.236	3.854	1.382	-	520	79	479	43	30266	462	101,6	ARR. NIJVEL	
51	22	29	-	2	1	-	1	237	28	113,4	BEVEKOM	
414	285	129	-	29	5	57	-7	2265	48	102,2	EIGENBRAKEL	
89	52	37	-	10	2	4	-5	496	25	105,3	KASTEELBRAKEL	
68	40	28	-	9	-	9	-4	433	10	102,4	CHASTRE	
94	68	26	-	12	-	2	4	519	12	102,4	CHAUMONT-GISTOUX	
107	72	35	-	13	3	7	2	662	18	102,8	COURT-SAINT-ETIENNE	
116	67	49	-	11	1	3	-6	860	36	104,4	GENEPIEN	
117	99	18	-	21	2	5	-2	623	-6	99,0	GRAVEN	
11	5	6	-	4	-	1	-	52	1	102,0	HELECINE	
24	21	3	-	2	-	9	-	119	-8	93,7	INCOURT	
41	29	12	-	6	1	1	-	262	6	102,3	ITTER	
75	36	39	-	9	1	3	1	382	28	107,9	GELDENAKEN	
117	105	12	-	6	-	25	32	882	-19	97,9	TERHULPEN	
405	380	25	-	9	5	10	1	1793	11	100,6	LASNE	
50	22	28	-	7	1	4	-	221	18	108,9	MONT-SAINT-GUIBERT	
282	169	113	-	30	10	16	-19	1610	77	105,0	NIJVEL	
24	10	14	-	2	-	-	1	158	12	108,2	ORP-JAUCHE	
885	516	369	-	103	27	220	9	3864	73	101,9	OTTIGNIES-LOUVAIN-LA-NVE	
28	18	10	-	1	-	1	-1	131	8	106,5	PERWIJS	

WOONPLAATS	BEVOL- KING OP 1 JANUARI	NATUURLIJKE LOOP			MIGRATIES						
		GEBOR- TEN	OVER- LIJDENS	VERSCHIL	INTERN		EXTERN		TOTAAL		
					INWIJK.	UITWIJK.	INWIJK.	UITWIJK.	INWIJK.	UITWIJK.	VERSCHIL
RAMILLIES	104	1	-	1	16	3	8	1	24	4	20
REBECQ	918	2	10	-8	41	42	27	7	68	49	19
RIXENSART	1.800	12	6	6	144	124	102	131	246	255	-9
TUBEKE	3.814	20	17	3	192	180	67	34	259	214	45
VILLERS-LA-VILLE	356	-	1	-1	26	31	10	4	36	35	1
WALHAIN	119	1	-	1	16	12	19	5	35	17	18
WATERLOO	5.212	35	15	20	363	271	775	679	1.138	950	188
WAVER	2.254	30	9	21	183	189	148	67	331	256	75
<b>HENEGOUWEN</b>	<b>170.560</b>	<b>888</b>	<b>1.420</b>	<b>-532</b>	<b>6.417</b>	<b>6.431</b>	<b>5.599</b>	<b>3.165</b>	<b>12.016</b>	<b>9.596</b>	<b>2.420</b>
ARR. AAT	3.835	16	46	-30	262	228	179	92	441	320	121
AAT	575	4	11	-7	63	42	73	15	136	57	79
BELOEIL	668	2	7	-5	50	56	19	19	69	75	-6
BERNISSART	1.871	5	24	-19	62	70	29	12	91	82	9
BRUGELETTE	137	3	1	2	19	18	20	17	39	35	4
CHIEVRES	175	1	1	-	20	8	24	20	44	28	16
ELZELE	117	-	-	-	12	7	2	3	14	10	4
VLOESBERG	53	-	-	-	9	4	7	-	16	4	12
FRASNES-LEZ-ANVAING	239	1	2	-1	27	23	5	6	32	29	3
ARR. CHARLEROI	71.348	344	545	-201	2.529	2.639	1.533	504	4.062	3.143	919
AISEAU-PRESLES	2.550	11	19	-8	105	127	39	8	144	135	9
CHAPELLE-LEZ-HERLAIMONT	3.452	9	32	-23	110	122	25	14	135	136	-1
CHARLEROI	35.945	210	263	-53	965	951	964	288	1.929	1.239	690
CHATELET	7.330	21	63	-42	296	303	75	32	371	335	36
COURCELLES	4.351	12	33	-21	174	153	64	34	238	187	51
FARCIENNES	3.470	36	20	16	132	210	96	34	228	244	-16
FLEURUS	3.730	9	25	-16	165	152	40	23	205	175	30
FONTAINE-L'EVEQUE	3.565	6	34	-28	106	157	44	22	150	179	-29
GERPINNES	642	1	10	-9	45	31	23	16	68	47	21
LES BONS VILLERS	438	4	1	3	24	48	15	6	39	54	-15
MANAGE	3.663	16	25	-9	270	203	55	13	325	216	109
MONTIGNIES-LE-TILLEUL	655	1	8	-7	52	42	28	5	80	47	33
PONT-A-CELLES	620	2	7	-5	41	46	15	2	56	48	8
SENEFFE	937	6	5	1	44	94	50	7	94	101	-7
ARR. BERGEN	37.409	227	270	-43	1.546	1.497	2.005	1.564	3.551	3.061	490
BOUSSU	3.460	8	25	-17	142	146	52	12	194	158	36
COLFONTAINE	3.455	11	24	-13	161	184	17	17	178	201	-23
DOUR	1.482	1	26	-25	55	57	26	22	81	79	2
FRAMERIES	2.542	13	24	-11	111	122	51	15	162	137	25
HENSIES	1.245	11	9	2	15	45	47	31	62	76	-14
HONNELLES	296	1	3	-2	14	19	6	5	20	24	-4
JURBEKE	925	10	5	5	60	43	169	182	229	225	4
LENS	192	9	-	9	8	10	35	22	43	32	11
BERGEN	15.474	140	85	55	637	563	1.407	1.138	2.044	1.701	343
QUAREGNON	4.232	12	20	-8	151	163	75	40	226	203	23
QUEVY	333	2	3	-1	19	10	23	8	42	18	24
QUIEVRAIN	1.175	2	17	-15	48	23	17	11	65	34	31
SAINT-GHISLAIN	2.598	7	29	-22	125	112	80	61	205	173	32
ARR. MOESKROEN	10.134	91	118	-27	182	204	521	305	703	509	194
KOMEN-WAASTEN	3.070	29	48	-19	34	36	210	90	244	126	118
MOESKROEN	7.064	62	70	-8	148	168	311	215	459	383	76
ARR. ZINNIK	23.864	104	163	-59	780	769	623	310	1.403	1.079	324
'S GRAVENBRAKEL	1.245	7	5	2	77	92	77	34	154	126	28
ECAUSSINNES	361	1	3	-2	15	17	8	8	23	25	-2
EDINGEN	399	3	2	1	45	32	20	12	65	44	21
LA LOUVIERE	18.408	70	127	-57	429	452	248	77	677	529	148
LE ROEULX	634	1	8	-7	43	48	17	11	60	59	1
LESSEN	552	3	5	-2	58	32	25	15	83	47	36
OPZULLIK	217	4	2	2	21	13	53	22	74	35	39
ZINNIK	2.048	15	11	4	92	83	175	131	267	214	53

N.I.S. LOOP VAN DE BEVOLKING IN 1994			TABEL OO.83 B T						BLZ. 7.- FOL. 2.-			ALLE ADMINISTRA- TIEVE EENHEDEN
LOOP VAN DE VREEMDE BEVOLKING												
TOTALE BEVOLKING												
TOTALE LOOP VAN DE BEVOLKING			VERANDERINGEN VAN NATIONALITEIT		RECHTZETTING			BEVOLKING OP 31 DECEMBER (OP 1/1 VAN VOLGEND JAAR)			WOONPLAATS	
BINNEN	BUITEN	VERSCHIL	BELG IN VREEMDE	VREEMDE IN BELG	HERIN- GESCHRE- VEN	BEVOLK. AMBT- HALVE GE- SCHRAPT	STATIS- TISCHE AAN- PASSING	TOTALE BEVOLK.	AANGROEI			
									TOTAAL	INDEX		
25	4	21	-	6	-	-	-1	118	15	114,6	RAMILLIES	
70	59	11	-	12	1	13	-5	900	-13	98,6	REBECQ	
258	261	-3	-	27	4	11	14	1777	-37	98,0	RIXENSART	
279	231	48	-	93	4	13	-2	3758	-54	98,6	TUBEKE	
36	36	-	-	9	2	7	-	342	-14	96,1	VILLERS-LA-VILLE	
36	17	19	-	2	-	8	-	128	9	107,6	WALHAIN	
1.173	965	208	-	45	4	2	26	5403	165	103,2	WATERLOO	
361	265	96	-	40	5	48	4	2271	13	100,6	WAYER	
12.904	11.016	1.888	1	3.053	348	933	-142	168669	-1.749	99,0	HENEGOUWEN	
457	366	91	-	79	8	23	2	3834	-3	99,9	ARR. AAT	
140	68	72	-	21	2	8	-	620	45	107,8	AAT	
71	82	-11	-	8	-	4	-1	644	-23	96,6	BEOEIL	
96	106	-10	-	36	5	5	1	1826	-46	97,5	BERNISSART	
42	36	6	-	1	1	-	1	144	6	104,3	BRUGLETTE	
45	29	16	-	-	-	5	-3	183	11	106,4	CHIEVRES	
14	10	4	-	7	-	-	5	119	-3	97,5	ELZELE	
16	4	12	-	1	-	-	-1	63	11	121,2	VLOESBERG	
33	31	2	-	5	-	1	-	235	-4	98,3	FRASNES-LEZ-ANVAING	
4.406	3.688	718	-	1.390	152	184	-20	70624	-704	99,0	ARR. CHARLEROI	
155	154	1	-	69	5	7	3	2483	-70	97,3	AISEAU-PRESLES	
144	168	-24	-	48	1	14	5	3372	-85	97,5	CHAPPELLE-LEZ-HERLAIMONT	
2.139	1.502	637	-	709	83	96	-8	35852	-85	99,8	CHARLEROI	
392	398	-6	-	118	8	21	-2	7191	-137	98,1	CHATELET	
250	220	30	-	55	9	13	-3	4319	-29	99,3	COURCELLES	
264	264	-	-	95	18	10	-	3383	-87	97,5	FARCIENNES	
214	200	14	-	67	6	5	-5	3673	-52	98,6	FLEURUS	
156	213	-57	-	48	10	-	-2	3468	-95	97,3	FONTAINE-L'EVEQUE	
69	57	12	-	11	-	1	-	642	-	100,0	GERPINNES	
43	55	-12	-	11	1	6	-3	407	-28	93,6	LES BONS VILLERS	
341	241	100	-	91	8	7	-4	3669	10	100,3	MANAGE	
81	55	26	-	16	1	1	2	667	10	101,5	MONTIGNIES-LE-TILLEUL	
58	55	3	-	17	1	2	3	608	-15	97,6	PONT-A-CELLES	
100	106	-6	-	35	1	1	-6	890	-41	95,6	SENEFFE	
3.778	3.331	447	1	797	92	396	-153	36603	-653	98,2	ARR. BERGEN	
202	183	19	-	98	8	8	-	3381	-79	97,7	BOUSSU	
189	225	-36	-	103	2	22	-4	3292	-159	95,4	COLFONTAINE	
82	105	-23	-	32	4	3	-	1428	-54	96,4	DOUR	
175	161	14	-	41	1	9	-1	2506	-35	98,6	FRAMERIES	
73	85	-12	-	76	1	12	-1	1145	-99	92,0	HENSIES	
21	27	-6	-	3	1	-	-	288	-8	97,3	HONNELLES	
239	230	9	-	5	-	2	-10	917	2	100,2	JURBEKE	
52	32	20	-	3	-	-	-1	208	17	108,9	LENS	
2.184	1.786	398	1	264	67	311	-132	15233	-109	99,3	BERGEN	
238	223	15	-	117	4	12	-3	4119	-110	97,4	QUAREGNON	
44	21	23	-	9	-	1	-1	345	13	103,9	QUEVY	
67	51	16	-	23	3	7	-	1164	-11	99,1	QUIEVRAIN	
212	202	10	-	23	1	9	-	2577	-21	99,2	SAINT-GHISLAIN	
794	627	167	-	116	17	88	1	10115	-20	99,8	ARR. MOESKROEN	
273	174	99	-	12	4	18	-3	3140	73	102,4	KOMEN-WAASTEN	
521	453	68	-	104	13	70	4	6975	-93	98,7	MOESKROEN	
1.507	1.242	265	-	383	35	87	6	23700	-170	99,3	ARR. ZINNIK	
161	131	30	-	34	3	12	-1	1231	-13	99,0	'S GRAVENBRAKEL	
24	28	-4	-	9	-	1	1	348	-14	96,1	ECAUSSINNES	
68	46	22	-	9	-	2	-	410	11	102,8	EDINGEN	
747	656	91	-	286	27	47	-	18193	-215	98,8	LA LOUVIERE	
61	67	-6	-	6	-	4	9	627	-16	97,5	LE ROEULX	
86	52	34	-	11	2	5	-	572	20	103,6	LESSEN	
78	37	41	-	6	2	5	1	250	32	114,7	OPZULLIK	
282	225	57	-	22	1	11	-4	2069	25	101,2	ZINNIK	

WOONPLAATS	BEVOL- KING OP 1 JANUARI	NATUURLIJKE LOOP			MIGRATIES						
		GEBOR- TEN	OVER- LIJDENS	VERSCHIL	INTERN		EXTERN		TOTAAL		
					INWIJK.	UITWIJK.	INWIJK.	UITWIJK.	INWIJK.	UITWIJK.	VERSCHIL
TABEL 00.83 B T BLZ. 8.- FOL. 1.-											
N.I.S. LOOP VAN DE BEVOLKING IN 1994											
LOOP VAN DE VREEMDE BEVOLKING											
TOTALE BEVOLKING											
ALLE ADMINISTRATIEVE EENHEDEN											
ARR. THUIN	14.111	37	153	-116	608	587	227	118	835	705	130
ANDERLUES	1.616	7	17	-10	58	58	10	5	68	63	5
BEAUMONT	182	1	3	-2	11	12	4	3	15	15	-
BINCHE	4.864	9	54	-45	147	184	68	16	215	200	15
CHIMAY	383	1	3	-2	7	20	9	11	16	31	-15
ERQUELINNES	981	4	12	-8	35	35	38	17	73	52	21
ESTINNES	375	4	3	1	32	45	4	12	36	57	-21
FROIDCHAPPELLE	72	-	4	-4	7	5	2	-	9	5	4
HAM-SUR-HEURE-NALINNES	412	-	5	-5	31	29	12	6	43	35	8
LOBBES	177	-	3	-3	20	14	3	-	23	14	9
MERBES-LE-CHATEAU	204	-	2	-2	10	4	4	4	14	8	6
MOMIGNIES	378	-	5	-5	8	7	13	8	21	15	6
MORLANWELZ	3.800	9	36	-27	173	131	45	20	218	151	67
SIVRY-RANCE	170	-	2	-2	17	4	7	4	24	8	16
THUIN	497	2	4	-2	52	39	8	12	60	51	9
ARR. DOORNIK	9.859	69	125	-56	510	507	511	272	1.021	779	242
ANTOING	336	-	9	-9	23	21	19	4	42	25	17
BRUNEHOUT	658	7	6	1	33	36	43	13	76	49	27
CELLES	207	-	14	-14	4	12	26	9	30	21	9
ESTAIMPUIS	1.747	12	21	-9	83	68	65	66	148	134	14
LEUZE-EN-HAINAUT	401	1	5	-4	29	23	19	7	48	30	18
MONT-DE-L'ENCLUS	99	1	1	-	10	6	9	-	19	6	13
PECO	233	2	3	-1	29	17	16	2	45	19	26
PERUWELZ	1.976	13	22	-9	79	91	88	42	167	133	34
RUMES	259	1	4	-3	17	15	7	7	24	22	2
DOORNIK	3.943	32	40	-8	203	218	219	122	422	340	82
PROV. LUIK	126.560	863	840	23	5.393	5.553	5.235	2.280	10.628	7.833	2.795
ARR. HOEI	4.519	33	41	-8	328	333	162	61	490	394	96
AMAY	655	2	9	-7	31	31	13	5	44	36	8
ANTHISNES	126	-	2	-2	9	10	3	3	12	13	-1
BURDINNE	65	-	-	-	8	5	1	1	9	6	3
CLAVIER	132	1	-	1	8	3	10	9	18	12	6
ENGIS	570	4	5	-1	35	33	17	1	52	34	18
FERRIERES	78	1	-	1	6	7	7	3	13	10	3
HAMOIR	79	1	-	1	18	11	3	2	21	13	8
HERON	92	1	-	1	7	6	11	5	18	11	7
HOEI	1.266	12	7	5	82	113	53	9	135	122	13
MARCHIN	330	2	3	-1	17	21	9	3	26	24	2
MODAVE	169	-	3	-3	10	23	5	8	15	31	-16
NANDRIN	140	-	3	-3	23	3	7	2	30	5	25
OUFFET	71	-	2	-2	4	5	5	-	9	5	4
TINLOT	46	1	2	-1	4	7	4	-	8	7	1
VERLAINE	93	-	-	-	12	9	-	-	12	9	3
VILLERS-LE-BOUILLET	152	1	2	-1	18	13	4	3	22	16	6
WANZE	455	7	3	4	36	33	10	7	46	40	6
ARR. LUIK	95.291	578	632	-54	3.804	3.972	2.802	1.146	6.606	5.118	1.488
ANS	3.989	15	28	-13	212	199	102	25	314	224	90
AWANS	422	-	5	-5	45	32	4	11	49	43	6
AYWAILLE	227	-	3	-3	19	23	20	4	39	27	12
BITSINGEN	433	1	1	-	33	13	13	16	46	29	17
BEYNE-HEUSAY	1.667	5	13	-8	72	84	27	11	99	95	4
BLEGNY	724	6	3	3	36	35	31	12	67	47	20
CHAUDFONTAINE	982	4	9	-5	74	50	45	41	119	91	28
COMBLAIN-AU-PONT	313	3	1	2	19	19	10	-	29	19	10
DALHEM	241	-	1	-1	11	8	15	6	26	14	12
ESNEUX	464	3	5	-2	57	31	35	14	92	45	47
FLEMALLE	3.032	4	29	-25	132	131	53	11	185	142	43
FLERON	2.300	9	17	-8	86	96	57	15	143	111	32
GRACE-HOLLOGNE	4.839	9	31	-22	236	215	58	27	294	242	52
HERSTAL	8.336	34	48	-14	345	343	129	56	474	399	75
JUPRELLE	490	3	2	1	30	29	7	1	37	30	7
LUIK	39.390	366	206	160	1.279	1.553	1.659	707	2.938	2.260	678
NEUPRE	442	2	5	-3	43	27	33	6	76	33	43
OUPEYE	2.002	2	15	-13	115	74	33	30	148	104	44

N.I.S. LOOP VAN DE BEVOLKING IN 1994			TABEL 00.83 B T BLZ. 8.- FOL. 2.- LOOP VAN DE VREEMDE BEVOLKING TOTALE BEVOLKING							ALLE ADMINISTRATIEVE EENHEDEN		
TOTALE LOOP VAN DE BEVOLKING			VERANDERINGEN VAN NATIONALITEIT		RECHTZETTING			BEVOLKING OP 31 DECEMBER (OP 1/1 VAN VOLGEND JAAR)			WOONPLAATS	
BINNEN	BUITEN	VERSCHIL	BELG IN VREEMDE	VREEMDE IN BELG	HERINGESCHREVEN	BEVOLK. AMBTS-HALVE GESCHRAPT	STATISTISCHE AANPASSING	TOTALE BEVOLK.	AANGROEI			
									TOTAAL	INDEX		
872	858	14	-	191	22	47	-8	13901	-202	98,6	ARR. THUIN	
75	80	-5	-	26	-	-	2	1587	-31	98,1	ANDERLUES	
16	18	-2	-	1	-	-	-2	177	-3	98,3	BEAUMONT	
224	254	-30	-	63	11	13	-1	4768	-95	98,0	BINCHE	
17	34	-17	-	5	-	7	-	354	-29	92,4	CHIMAY	
77	64	13	-	6	-	1	1	988	6	100,6	ERQUELINNES	
40	60	-20	-	7	1	11	-	338	-37	90,1	ESTINNES	
9	9	-	-	2	-	-	-1	69	-2	97,2	FROIDCHAPPELLE	
43	40	3	-	13	-	-	-	402	-10	97,6	HAM-SUR-HEURE-NALINNES	
23	17	6	-	2	-	-	-	181	4	102,3	LOBBES	
14	10	4	-	3	1	3	-1	202	-1	99,5	MERBES-LE-CHATEAU	
21	20	1	-	4	-	-	-	375	-3	99,2	MOMIGNIES	
227	187	40	-	51	9	10	-7	3781	-12	99,7	MORLANWELZ	
24	10	14	-	5	-	1	-	178	8	104,7	SIVRY-RANCE	
62	55	7	-	3	-	1	1	501	3	100,6	THUIN	
1.090	904	186	-	97	22	108	30	9892	3	100,0	ARR. DOORNIK	
42	34	8	-	5	-	2	-1	336	1	100,3	ANTOING	
83	55	28	-	5	2	3	1	681	22	103,3	BRUNEHAUT	
30	35	-5	-	1	-	-	-	201	-6	97,1	CELLES	
160	155	5	-	8	-	18	-	1726	-21	98,8	ESTAIMPUIS	
49	35	14	-	2	-	2	-	411	10	102,5	LEUZE-EN-HAINAUT	
20	7	13	-	2	-	6	-	104	5	105,1	MONT-DE-L'ENCLUS	
47	22	25	-	2	1	2	-1	254	22	109,5	PECO	
180	155	25	-	16	7	16	2	1978	-	100,0	PERUWELZ	
25	26	-1	-	3	-	1	-	254	-5	98,1	RUMES	
454	380	74	-	53	12	58	29	3947	-25	99,4	DOORNIK	
11.491	8.673	2.818	2	3.789	251	2.695	-55	123092	-3.413	97,3	PROV. LUIK	
523	435	88	-	128	16	82	5	4418	-106	97,7	ARR. HOEI	
46	45	1	-	23	2	4	-	631	-24	96,3	AMAY	
12	15	-3	-	7	-	-	-	116	-10	92,1	ANTHISNES	
9	6	3	-	-	1	6	1	64	-2	97,0	BURDINNE	
19	12	7	-	2	-	-	-	137	5	103,8	CLAVIER	
56	39	17	-	12	-	1	-2	572	4	100,7	ENGIS	
14	10	4	-	2	1	-	1	82	3	103,8	FERRIERES	
22	13	9	-	3	-	-	-	85	6	107,6	HAMOIR	
19	11	8	-	1	1	1	3	102	7	107,4	HERON	
147	129	18	-	29	8	66	-1	1196	-69	94,5	HOEI	
28	27	1	-	9	-	-	-	322	-8	97,6	MARCHIN	
15	34	-19	-	4	1	1	-	146	-23	86,4	MODAVE	
30	8	22	-	4	-	-	-	158	18	112,9	NANDRIN	
9	7	2	-	-	-	-	-1	72	2	102,9	OUFFET	
9	9	-	-	2	-	-	3	47	-2	95,9	TINLOT	
12	9	3	-	9	-	-	1	88	-6	93,6	VERLAINE	
23	18	5	-	3	1	3	1	153	-	100,0	VILLERS-LE-BOUILLET	
53	43	10	-	18	1	-	-1	447	-7	98,5	WANZE	
7.184	5.750	1.434	1	2.805	173	2.299	-65	91730	-3.496	96,3	ARR. LUIK	
329	252	77	-	141	1	12	-	3914	-75	98,1	ANS	
49	48	1	-	8	1	-	-2	414	-6	98,6	AWANS	
39	30	9	-	11	-	2	-2	221	-4	98,2	AYWAILLE	
47	30	17	-	13	2	1	1	439	5	101,2	BITSINGEN	
104	108	-4	-	53	-	1	-3	1606	-58	96,5	BEYNE-HEUSAY	
73	50	23	-	30	2	2	-2	715	-7	99,0	BLEGNY	
123	100	23	-	21	2	6	-1	979	-2	99,8	CHAUDFONTAINE	
32	20	12	-	8	-	-	-	317	4	101,3	COMBLAIN-AU-PONT	
26	15	11	-	6	-	-	-	246	5	102,1	DALHEM	
95	50	45	-	18	-	-	-	491	27	105,8	ESNEUX	
189	171	18	-	98	3	4	-	2951	-81	97,3	FLEMALLE	
152	128	24	-	76	3	2	-3	2246	-51	97,8	FLERON	
303	273	30	-	122	3	7	-4	4739	-96	98,0	GRACE-HOLLOGNE	
508	447	61	-	196	12	42	2	8173	-165	98,0	HERSTAL	
40	32	8	-	20	-	-	-2	476	-12	97,5	JUPRELLE	
3.304	2.466	838	-	1.189	104	2.060	-34	37049	-2.307	94,1	LUIK	
78	38	40	-	7	1	-	3	479	34	107,6	NEUPRE	
150	119	31	-	87	2	3	1	1946	-57	97,2	OUPEYE	

WOONPLAATS	BEVOL- KING OP 1 JANUARI	NATUURLIJKE LOOP			MIGRATIES						
		GEBOR- TEN	OVER- LIJDENS	VERSCHIL	INTERN		EXTERN		TOTAAL		
					INWIJK.	UITWIJK.	INWIJK.	UITWIJK.	INWIJK.	UITWIJK.	VERSCHIL
SAINT-NICOLAS	7.880	27	63	-36	326	372	104	30	430	402	28
SERAING	12.128	48	108	-60	431	428	236	53	667	481	186
SOUMAGNE	1.205	4	8	-4	69	42	17	13	86	55	31
SPRIMONT	507	4	7	-3	32	25	18	11	50	36	14
TROOZ	712	1	14	-13	23	23	12	6	35	29	6
WEZET	2.566	28	10	18	79	120	84	40	163	160	3
ARR. VERVIERS	25.069	246	149	97	1.044	1.104	2.183	1.043	3.227	2.147	1.080
AMEL	107	2	1	1	12	8	14	9	26	17	9
AUBEL	104	-	-	-	16	4	13	7	29	11	18
BAELEN	265	1	-	1	12	21	24	20	36	41	-5
BULLINGEN	181	-	2	-2	3	5	43	19	46	24	22
BURG-REULAND	225	-	2	-2	17	13	35	20	52	33	19
BUTGENBACH	154	-	2	-2	10	13	27	7	37	20	17
DISON	1.724	25	7	18	113	195	119	4	232	199	33
EUPEN	1.708	9	10	-1	69	57	152	76	221	133	88
HERVE	826	3	7	-4	42	31	31	4	73	35	38
JALHAY	142	-	-	-	12	22	23	6	35	28	7
KELMIS	2.875	20	15	5	81	74	266	225	347	299	48
LIERNEUX	79	-	-	-	9	17	7	2	16	19	-3
LIMBURG	252	3	4	-1	19	15	7	2	26	17	9
LONTZEN	862	4	9	-5	49	36	109	55	158	91	67
MALMEDY	564	7	-	7	42	36	52	20	94	56	38
OLNE	146	-	-	-	10	14	3	-	13	14	-1
PEPINSTER	277	6	2	4	14	20	35	8	49	28	21
PLOMBIERES	1.644	18	8	10	34	74	237	149	271	223	48
RAEREN	4.063	44	28	16	67	54	384	274	451	328	123
SANKT-VITH	302	-	4	-4	12	11	47	29	59	40	19
SPA	479	6	2	4	24	40	38	14	62	54	8
STAVELOT	197	3	1	2	7	15	15	4	22	19	3
STOUMONT	84	-	2	-2	11	12	7	4	18	16	2
THEUX	228	-	2	-2	22	11	22	5	44	16	28
THIMISTER-CLERMONT	123	1	-	1	9	12	6	2	15	14	1
TROIS-PONTS	85	-	-	-	11	11	7	3	18	14	4
VERVIERS	6.699	89	34	55	273	244	368	55	641	299	342
WEISMES	170	-	1	-1	10	12	24	1	34	13	21
WELKENRAEDT	504	5	6	-1	34	27	68	19	102	46	56
ARR. BORGWORM	1.681	6	18	-12	217	144	88	30	305	174	131
BERLOZ	26	-	1	-1	6	3	2	1	8	4	4
BRAIVES	113	1	-	1	13	15	6	1	19	16	3
CRISNEE	51	-	-	-	9	6	3	2	12	8	4
DONCEEL	98	2	1	1	11	2	1	-	12	2	10
FAIMES	67	-	-	-	10	3	7	3	17	6	11
FEXHE-LE-HAUT-CLOCHER	79	1	1	-	20	8	2	-	22	8	14
GEER	36	1	2	-1	5	5	4	2	9	7	2
HANNUIT	280	-	2	-2	33	25	24	2	57	27	30
LIJSEM	47	-	1	-1	12	15	6	5	18	20	-2
OERLE	57	-	-	-	9	9	8	-	17	9	8
REMICOURT	76	-	-	-	8	6	3	-	11	6	5
SAINT-GEORGES-SUR-MEUSE	459	1	8	-7	42	28	12	9	54	37	17
BORGWORM	262	-	2	-2	34	15	9	5	43	20	23
WASSEIGES	30	-	-	-	5	4	1	-	6	4	2
LUXEMBURG	10.680	101	91	10	700	705	1.215	528	1.915	1.233	682
ARR. AARLEN	4.501	38	43	-5	202	198	550	322	752	520	232
AARLEN	1.712	15	12	3	81	97	278	119	359	216	143
ATTERT	135	-	-	-	13	7	10	4	23	11	12
AUBANGE	1.913	18	17	1	66	53	167	148	233	201	32
MARTELANGE	106	1	5	-4	6	4	23	5	29	9	20
MESSANCY	635	4	9	-5	36	37	72	46	108	83	25
ARR. BASTENAKEN	1.103	12	12	-	103	98	201	54	304	152	152
BASTENAKEN	493	9	2	7	29	32	127	26	156	58	98
BERTOONE	19	-	1	-1	4	2	1	-	5	2	3
FAUVILLERS	36	-	1	-1	3	3	7	2	10	5	5
GOUVY	148	-	3	-3	15	10	19	14	34	24	10

N.I.S. LOOP VAN DE BEVOLKING IN 1994			TABEL OO.83 B T						BLZ. 9.- FOL. 2.-			ALLE ADMINISTRA- TIEVE EENHEDEN
LOOP VAN DE VREEMDE BEVOLKING												
TOTALE BEVOLKING												
TOTALE LOOP VAN DE BEVOLKING			VERANDERINGEN VAN NATIONALITEIT		RECHTZETTING			BEVOLKING OP 31 DECEMBER (OP 1/1 VAN VOLGEND JAAR)			WOONPLAATS	
BINNEN	BUITEN	VERSCHIL	BELG IN VREEMDE	VREEMDE IN BELG	HERIN- GESCHRE- VEN	BEVOLK. AMBT- HALVE GE- SCHRAPT	STATIS- TISCHE AAN- PASSING	TOTALE BEVOLK.	AANGROEI			
									TOTAAL	INDEX		
457	465	-8	1	168	7	17	-10	7685	-185	97,6	SAINT-NICOLAS	
715	589	126	-	337	27	129	-2	11813	-313	97,4	SERAING	
90	63	27	-	26	2	1	-2	1205	2	100,2	SOUMAGNE	
54	43	11	-	16	-	9	-2	491	-14	97,2	SPRIMONT	
36	43	-7	-	16	-	1	-	688	-24	96,6	TROOZ	
191	170	21	-	138	1	-	-3	2447	-116	95,5	WEZET	
3.473	2.296	1.177	1	803	55	291	5	25213	139	100,6	ARR. VERVIERS	
28	18	10	-	1	-	-	-	116	9	108,4	AMEL	
29	11	18	-	1	-	-	-	121	17	116,3	AUBEL	
37	41	-4	-	4	4	8	-	253	-12	95,5	BAELEN	
46	26	20	-	-	-	1	-	200	19	110,5	BULLINGEN	
52	35	17	-	-	1	1	-	242	17	107,6	BURG-REULAND	
37	22	15	-	1	-	-	-	168	14	109,1	BUTGENBACH	
257	206	51	-	100	2	8	20	1689	-55	96,8	DISON	
230	143	87	-	20	9	25	-2	1757	51	103,0	EUPEN	
76	42	34	-	25	1	10	-	826	-	100,0	HERVE	
35	28	7	-	2	-	2	-	145	3	102,1	JALHAY	
367	314	53	-	11	2	18	1	2902	26	100,9	KELMIS	
16	19	-3	-	2	-	-	-	74	-5	93,7	LIERNEUX	
29	21	8	-	7	-	-	-	253	1	100,4	LIMBURG	
162	100	62	-	18	1	5	-	902	40	104,6	LONTZEN	
101	56	45	-	23	1	9	-	578	14	102,5	MALMEDY	
13	14	-1	-	6	1	4	-	136	-10	93,2	OLNE	
55	30	25	1	12	-	1	-	290	13	104,7	PEPINSTER	
289	231	58	-	14	2	-	1	1691	46	102,8	PLOMBIERES	
495	356	139	-	11	1	26	-1	4165	103	102,5	RAEREN	
59	44	15	-	3	2	9	-1	306	5	101,7	SANKT-VITH	
68	56	12	-	13	-	2	-13	463	-3	99,4	SPA	
25	20	5	-	7	-	2	3	196	-4	98,0	STAVELOT	
18	18	-	-	1	-	12	1	72	-13	84,7	STOUMONT	
44	18	26	-	9	1	2	-1	243	16	107,0	THEUX	
16	14	2	-	7	-	-	1	119	-5	96,0	THIMISTER-CLERMONT	
18	14	4	-	1	-	-	-	88	3	103,5	TROIS-PONTS	
730	333	397	-	464	26	140	-4	6514	-181	97,3	VERVIERS	
34	14	20	-	6	1	4	-	181	11	106,5	WEISMES	
107	52	55	-	34	-	2	-	523	19	103,8	WELKENRAEDT	
311	192	119	-	53	7	23	-	1731	50	103,0	ARR. BORGWORM	
8	5	3	-	-	2	-	-	31	5	119,2	BERLOZ	
20	16	4	-	4	-	-	4	117	-	100,0	BRAIVES	
12	8	4	-	1	-	2	-	52	1	102,0	CRISNEE	
14	3	11	-	2	-	2	-	105	7	107,1	DONCEEL	
17	6	11	-	1	1	-	-	78	11	116,4	FAIMES	
23	9	14	-	1	-	-	-	92	13	116,5	FEXHE-LE-HAUT-CLOCHER	
10	9	1	-	1	-	-	-	36	-	100,0	GEER	
57	29	28	-	12	-	9	-3	284	7	102,5	HANNUIT	
18	21	-3	-	-	2	5	-	41	-6	87,2	LIJSEM	
17	9	8	-	4	1	3	1	60	2	103,4	OERLE	
11	6	5	-	4	-	-	-	77	1	101,3	REMICOURT	
55	45	10	-	9	1	-	-1	460	2	100,4	SAINT-GEORGES-SUR-MEUSE	
43	22	21	-	12	-	2	-1	268	7	102,7	BORGWORM	
6	4	2	-	2	-	-	-	30	-	100,0	WASSEIGES	
2.016	1.324	692	-	208	32	159	14	11051	357	103,3	LUXEMBURG	
790	563	227	-	58	11	77	-7	4597	103	102,3	ARR. AARLEN	
374	228	146	-	37	3	44	-1	1779	68	104,0	AARLEN	
23	11	12	-	3	-	-	-2	142	9	106,8	ATTERT	
251	218	33	-	12	6	30	-4	1906	-3	99,8	AUBANGE	
30	14	16	-	-	-	2	-	120	14	113,2	MARTELANGE	
112	92	20	-	6	2	1	-	650	15	102,4	MESSANCY	
316	164	152	-	26	3	25	5	1212	104	109,4	ARR. BASTENAKEN	
165	60	105	-	14	1	9	7	583	83	116,6	BASTENAKEN	
5	3	2	-	1	-	1	2	21	-	100,0	BERTOEGNE	
10	6	4	-	2	-	1	-2	35	1	102,9	FAUVILLERS	
34	27	7	-	2	-	11	-4	138	-6	95,8	GOUVY	

WOONPLAATS	BEVOL- KING OP 1 JANUARI	NATUURLIJKE LOOP			MIGRATIES						
		GEBOR- TEN	OVER- LIJDENS	VERSCHIL	INTERN		EXTERN		TOTAAL		
					INWIJK.	UITWIJK.	INWIJK.	UITWIJK.	INWIJK.	UITWIJK.	VERSCHIL
HOUFFALIZE	108	2	2	-	8	9	18	2	26	11	15
SAINTE-ODE	53	1	-	1	6	11	3	-	9	11	-2
VAUX-SUR-SURE	49	-	1	-1	14	7	6	-	20	7	13
VIELSALM	197	-	2	-2	24	24	20	10	44	34	10
ARR. MARCHE-EN-FAMENNE	1.418	16	9	7	141	112	127	32	268	144	124
DURBUY	234	1	1	-	26	11	50	7	76	18	58
EREZEE	33	-	-	-	2	5	7	1	9	6	3
HOTTON	97	-	-	-	19	18	8	1	27	19	8
LA ROCHE-EN-ARDENNE	102	1	1	-	11	9	6	1	17	10	7
MANHAY	78	-	-	-	1	3	10	6	11	9	2
MARCHE-EN-FAMENNE	666	14	4	10	66	52	31	10	97	62	35
NASSOGNE	124	-	2	-2	5	10	7	1	12	11	1
RENDEUX	41	-	-	-	10	2	7	2	17	4	13
TENNEVILLE	43	-	1	-1	1	2	1	3	2	5	-3
ARR. NEUFCHATEAU	1.341	14	10	4	88	147	135	33	223	180	43
BERTRIX	251	3	-	3	13	28	20	3	33	31	2
BOUILLON	272	2	1	1	12	8	28	13	40	21	19
DAVERDISSE	14	-	1	-1	-	3	3	-	3	3	-
HERBEUMONT	29	-	1	-1	-	-	5	-	5	-	5
LEGLISE	72	1	-	1	1	10	9	-	10	10	-
LIBIN	67	-	1	-1	8	10	6	-	14	10	4
LIBRAMONT-CHEVIGNY	190	3	2	1	20	26	16	1	36	27	9
NEUFCHATEAU	163	1	1	-	9	14	24	5	33	19	14
PALISEUL	82	2	2	-	8	12	8	5	16	17	-1
SAINT-HUBERT	96	1	-	1	12	9	5	3	17	12	5
TELLIN	48	-	1	-1	2	12	2	-	4	12	-8
WELLIN	57	1	-	1	3	15	9	3	12	18	-6
ARR. VIRTON	2.317	21	17	4	166	150	202	87	368	237	131
CHINY	113	1	-	1	14	8	13	1	27	9	18
ETALLE	119	-	1	-1	10	11	17	11	27	22	5
FLORENVILLE	274	2	2	-	17	12	28	6	45	18	27
HABAY	168	2	1	1	20	14	17	5	37	19	18
MEIX-DEVANT-VIRTON	103	-	2	-2	13	11	10	1	23	12	11
MUSSON	344	6	2	4	23	11	25	20	48	31	17
ROUVROY	158	1	1	-	3	10	5	11	8	21	-13
SAINT-LEGER	117	1	2	-1	9	11	10	2	19	13	6
TINTIGNY	94	1	-	1	12	14	7	4	19	18	1
VIRTON	827	7	6	1	45	48	70	26	115	74	41
PROV. NAMEN	20.625	124	153	-29	1.073	1.155	1.166	357	2.239	1.512	727
ARR. DINANT	3.009	17	32	-15	253	253	271	105	524	358	166
ANHEE	201	1	2	-1	17	13	16	5	33	18	15
BEURAING	269	-	3	-3	23	13	18	14	41	27	14
BIEVRE	84	-	-	-	4	5	1	1	5	6	-1
CINEY	337	3	-	3	28	39	20	-	48	39	9
DINANT	479	-	7	-7	44	55	59	30	103	85	18
GEDINNE	107	-	1	-1	6	7	10	1	16	8	8
HAMOIS	106	1	1	-	11	4	3	1	14	5	9
HASTIERE	308	4	6	-2	8	17	10	19	18	36	-18
HAVELANGE	73	-	1	-1	1	2	6	5	7	7	-
HOUYET	105	1	-	1	10	6	12	3	22	9	13
ONHAYE	70	-	1	-1	5	8	6	3	11	11	-
ROCHFORT	295	1	1	-	39	39	31	2	70	41	29
SOMME-LEUZE	95	-	1	-1	20	10	4	4	24	14	10
VRESSE-SUR-SEMOIS	143	1	3	-2	13	7	20	2	33	9	24
YVOIR	337	5	5	-	24	28	55	15	79	43	36
ARR. NAMEN	15.424	102	106	-4	691	785	793	198	1.484	983	501
ANDENNE	1.494	10	18	-8	58	43	37	8	95	51	44
ASSESE	71	-	-	-	7	7	8	-	15	7	8
EGHEZEE	219	2	4	-2	27	20	32	6	59	26	33
FERNELMONT	85	-	-	-	15	16	8	-	23	16	7
FLOREFFE	201	-	4	-4	7	14	5	1	12	15	-3
FOSES-LA-VILLE	224	-	3	-3	26	17	5	2	31	19	12
GEMBLoux	1.062	6	5	1	59	71	116	78	175	149	26

ALLE ADMINISTRATIEVE EENHEDEN



N.I.S. LOOP VAN DE BEVOLKING IN 1994			TABEL OO.83 B T BLZ. 10.- FOL. 2.- LOOP VAN DE VREEMDE BEVOLKING TOTALE BEVOLKING							ALLE ADMINISTRA- TIEVE EENHEDEN		
TOTALE LOOP VAN DE BEVOLKING			VERANDERINGEN VAN NATIONALITEIT		RECHTZETTING			BEVOLKING OP 31 DECEMBER (OP 1/1 VAN VOLGEND JAAR)			WOONPLAATS	
BINNEN	BUITEN	VERSCHIL	BELG IN VREEMDE	VREEMDE IN BELG	HERIN- GESCHRE- VEN	BEVOLK. AMBTS- HALVE GE- SCHRAPT	STATIS- TISCHE AAN- PASSING	TOTALE BEVOLK.	AANGROEI			
									TOTAAL	INDEX		
28	13	15	-	1	-	1	-	121	13	112,0	HOUFFALIZE	
10	11	-1	-	1	-	-	1	52	-2	96,3	SAINTE-ODE	
20	8	12	-	1	1	1	-	60	11	122,4	VAUX-SUR-SURE	
44	36	8	-	4	1	1	1	202	4	102,0	VIELSALM	
284	153	131	-	33	5	11	10	1520	92	106,4	ARR. MARCHE-EN-FAMENNE	
77	19	58	-	2	5	4	-	291	57	124,4	DURBUY	
9	6	3	-	1	-	1	-1	33	1	103,1	EREZEE	
27	19	8	-	8	-	-	11	108	-	100,0	HOTTON	
18	11	7	-	3	-	-	-	106	4	103,9	LA ROCHE-EN-ARDENNE	
11	9	2	-	1	-	-	-1	78	1	101,3	MANHAY	
111	66	45	-	12	-	5	-1	693	28	104,2	MARCHE-EN-FAMENNE	
12	13	-1	-	5	-	1	2	119	-7	94,4	NASSOGNE	
17	4	13	-	-	-	-	-	54	13	131,7	RENDEUX	
2	6	-4	-	1	-	-	-	38	-5	88,4	TENNEVILLE	
237	190	47	-	35	8	32	15	1344	-12	99,1	ARR. NEUFCHATEAU	
36	31	5	-	4	5	3	-1	253	3	101,2	BERTRIX	
42	22	20	-	4	-	4	-3	281	12	104,5	BOUILLON	
3	4	-1	-	2	-	-	-	11	-3	78,6	DAVERDISSE	
5	1	4	-	-	-	-	-	33	4	113,8	HERBEUMONT	
11	10	1	-	1	-	4	-1	67	-4	94,4	LEGLISE	
14	11	3	-	1	-	-	4	73	2	102,8	LIBIN	
39	29	10	-	13	-	4	3	186	-7	96,4	LIBRAMONT-CHEVIGNY	
34	20	14	-	3	2	4	-	172	9	105,5	NEUFCHATEAU	
18	19	-1	-	-	1	-	1	83	-	100,0	PALISEUL	
18	12	6	-	4	-	-	-	98	2	102,1	SAINTE-HUBERT	
4	13	-9	-	-	-	11	11	39	-20	66,1	TELLIN	
13	18	-5	-	3	-	2	1	48	-10	82,8	WELLIN	
389	254	135	-	56	5	14	-9	2378	70	103,0	ARR. VIRTON	
28	9	19	-	6	1	1	1	127	13	111,4	CHINY	
27	23	4	-	3	-	-	-2	118	1	100,9	ETALLE	
47	20	27	-	6	-	4	-	291	17	106,2	FLORENVILLE	
39	20	19	-	4	1	-	-	184	16	109,5	HABAY	
23	14	9	-	3	1	-	-	110	7	106,8	MEIX-DEVANT-VIRTON	
54	33	21	-	-	1	2	-2	362	20	105,8	MUSSON	
9	22	-13	-	2	-	-	-5	138	-15	90,2	ROUVROY	
20	15	5	-	1	-	1	-	120	3	102,6	SAINTE-LEGER	
20	18	2	-	1	-	-	1	96	1	101,1	TINTIGNY	
122	80	42	-	30	1	6	-2	832	7	100,8	VIRTON	
2.363	1.665	698	-	592	60	286	-33	20472	-120	99,4	PROV. NAMEN	
541	390	151	-	70	9	42	-5	3052	48	101,6	ARR. DINANT	
34	20	14	-	-	-	1	-6	208	13	106,7	ANHEE	
41	30	11	-	5	-	3	-	272	3	101,1	BEAURAING	
5	6	-1	-	3	-	-	1	81	-4	95,3	BIEVRE	
51	39	12	-	6	2	8	-4	333	-	100,0	CINEY	
103	92	11	-	16	-	18	2	458	-23	95,2	DINANT	
16	9	7	-	2	1	-	-	113	6	105,6	GEDINNE	
15	6	9	-	3	1	2	-	111	5	104,7	HAMOIS	
22	42	-20	-	4	-	1	-1	282	-25	91,9	HASTIERE	
7	8	-1	-	5	1	-	1	69	-5	93,2	HAVELANGE	
23	9	14	-	1	1	3	-2	114	11	110,7	HOUYET	
11	12	-1	-	2	-	-	1	68	-3	95,8	ONHAYE	
71	42	29	-	10	1	1	2	316	19	106,4	ROCHFORT	
24	15	9	-	1	1	-	1	105	9	109,4	SOMME-LEUZE	
34	12	22	-	3	1	3	-	160	17	111,9	VRESSE-SUR-SEMOIS	
84	48	36	-	9	-	2	-	362	25	107,4	VVOIR	
1.586	1.089	497	-	478	47	216	-27	15247	-150	99,0	ARR. NAMEN	
105	69	36	-	50	3	7	-	1476	-18	98,8	ANDENNE	
15	7	8	-	5	-	-	-1	73	3	104,3	ASSESE	
61	30	31	-	4	-	1	-	245	26	111,9	EGHEZEE	
23	16	7	-	1	1	-	-2	90	7	108,4	FERNELMONT	
12	19	-7	-	1	-1	4	-	190	-11	94,5	FLOREFFE	
31	22	9	-	7	2	1	-	227	3	101,3	FOSSÉS-LA-VILLE	
181	154	27	-	36	-	13	-1	1039	-22	97,9	GEMBLOUX	

WOONPLAATS	BEVOL- KING OP 1 JANUARI	NATUURLIJKE LOOP			MIGRATIES						
		GEBOR- TEN	OVER- LIJDENS	VERSCHIL	INTERN		EXTERN		TOTAAL		
					INWIJK.	UITWIJK.	INWIJK.	UITWIJK.	INWIJK.	UITWIJK.	VERSCHIL
GESVES	85	1	-	1	13	18	9	3	22	21	1
JEMEPE-SUR-SAMBRE	748	-	9	-9	36	51	14	3	50	54	-4
LA BRUYERE	103	-	1	-1	12	2	4	1	16	3	13
METTET	291	-	3	-3	23	22	6	2	29	24	5
NAMEN	6.765	74	30	44	250	353	515	62	765	415	350
OHEY	80	-	-	-	6	2	2	3	8	5	3
PROFONDEVILLE	267	1	2	-1	28	28	7	14	35	42	-7
SAMBREVILLE	3.377	8	27	-19	108	102	15	11	123	113	10
SOMBREFFE	352	-	-	-	16	19	10	4	26	23	3
ARR. PHILIPPEVILLE	2.192	5	15	-10	129	117	102	54	231	171	60
CERFONTAINE	75	1	1	-	8	9	2	1	10	10	-
COUVIN	557	1	5	-4	25	30	25	9	50	39	11
DOISCHE	106	-	1	-1	5	7	1	1	6	8	-2
FLORENNES	251	1	2	-1	15	13	15	13	30	26	4
PHILIPPEVILLE	280	1	1	-	16	10	10	2	26	12	14
VIROINVAL	266	1	-	1	19	14	11	5	30	19	11
WALCOURT	657	-	5	-5	41	34	38	23	79	57	22

N.I.S. LOOP VAN DE BEVOLKING IN 1994			TABEL 00.83 B T						BLZ. 11.- FOL. 2.-			ALLE ADMINISTRA- TIEVE EENHEDEN
LOOP VAN DE VREEMDE BEVOLKING												
TOTALE BEVOLKING												
TOTALE LOOP VAN DE BEVOLKING			VERANDERINGEN VAN NATIONALITEIT		RECHTZETTING			BEVOLKING OP 31 DECEMBER (OP 1/1 VAN VOLGEND JAAR)			WOONPLAATS	
BINNEN	BUITEN	VERSCHIL	BELG IN VREEMDE	VREEMDE IN BELG	HERIN- GESCHRE- VEN	BEVOLK. AMBTS- HALVE GE- SCHRAPT	STATIS- TISCHE AAN- PASSING	TOTALE BEVOLK.	AANGROEI			
									TOTAAL	INDEX		
23	21	2	-	2	-	-	-	85	-	100,0	GESVES	
50	63	-13	-	18	-	2	5	720	-33	95,6	JEMEPPE-SUR-SAMBRE	
16	4	12	-	2	-	-	-1	112	10	109,8	LA BRUYERE	
29	27	2	-	4	-	3	-1	285	-5	98,3	METTET	
839	445	394	-	256	39	181	-22	6739	-4	99,9	NAMEN	
8	5	3	-	1	-	1	1	82	1	101,2	OHEY	
36	44	-8	-	9	-	1	-1	248	-18	93,2	PROFONDEVILLE	
131	140	-9	-	73	1	2	-2	3292	-83	97,5	SAMBREVILLE	
26	23	3	-	9	-	-	-2	344	-6	98,3	SOMBREFFE	
236	186	50	-	44	4	28	-1	2173	-18	99,2	ARR. PHILIPPEVILLE	
11	11	-	-	1	-	1	5	78	-2	97,5	CERFONTAINE	
51	44	7	-	11	-	16	1	538	-20	96,4	COUVIN	
6	9	-3	-	2	-	-	-	101	-5	95,3	DOISCHE	
31	28	3	-	8	4	-	-5	245	-1	99,6	FLORENNES	
27	13	14	-	6	-	2	-	286	6	102,1	PHILIPPEVILLE	
31	19	12	-	5	-	2	-	271	5	101,9	VIROINVAL	
79	62	17	-	11	-	7	-2	654	-1	99,8	WALCOURT	

N.I.S. LOOP VAN DE BEVOLKING IN 1994	TABEL 00.83 C T		BLZ. 1.- FOL. 1.-								ARRONDISSEMENTEN	
	LOOP VAN DE BELGISCHE BEVOLKING											
	TOTALE BEVOLKING											
WOONPLAATS	BEVOL- KING OP 1 JANUARI	NATUURLIJKE LOOP			MIGRATIES							
		GEBOR- TEN	OVER- LIJDENS	VERSCHIL	INTERN		EXTERN		TOTAAL			
					INWIJK.	UITWIJK.	INWIJK.	UITWIJK.	INWIJK.	UITWIJK.	VERSCHIL	
HET RIJK	9.180.063	105.441	98.688	6.753	392.881	392.881	10.182	13.934	403.063	406.815	-3.752	
BRUSSELS HOOFDSTEDELIJK GEW.	667.825	8.598	9.949	-1.351	51.794	59.769	1.779	2.391	53.573	62.160	-8.587	
VLAAMS GEWEST	5.565.885	61.178	54.992	6.186	199.390	196.308	4.405	6.033	203.795	202.341	1.454	
WAALS GEWEST	2.946.353	35.665	33.747	1.918	141.697	136.804	3.998	5.510	145.695	142.314	3.381	
WAARVAN DUITSTALIGE GEMEENS.	58.264	748	559	189	1.251	1.495	137	188	1.388	1.683	-295	
PROV. ANTWERPEN	1.522.125	16.818	15.420	1.398	54.663	55.196	1.434	2.044	56.097	57.240	-1.143	
ARR. ANTWERPEN	855.693	9.601	9.385	216	32.007	33.965	1.005	1.485	33.012	35.450	-2.438	
ARR. MECHELEN	288.450	3.095	3.100	-5	10.333	9.638	185	261	10.518	9.899	619	
ARR. TURNHOUT	377.982	4.122	2.935	1.187	12.323	11.593	244	298	12.567	11.891	676	
VLAAMS BRABANT	937.798	10.251	9.121	1.130	43.144	40.955	888	1.278	44.032	42.233	1.799	
ARR. HALLE-VILVOORDE	512.284	5.505	4.947	558	24.304	23.795	472	750	24.776	24.545	231	
ARR. LEUVEN	425.514	4.746	4.174	572	18.840	17.160	416	528	19.256	17.688	1.568	
LIMBURG	698.349	7.755	5.222	2.533	20.232	20.152	479	597	20.711	20.749	-38	
ARR. HASSELT	338.576	3.706	2.583	1.123	10.766	10.576	178	257	10.944	10.833	111	
ARR. MAASEIK	191.163	2.257	1.227	1.030	4.974	4.961	161	182	5.135	5.143	-8	
ARR. TONGEREN	168.610	1.792	1.412	380	4.492	4.615	140	158	4.632	4.773	-141	
PROV. OOST-VLAANDEREN	1.306.377	14.027	13.793	234	43.268	42.496	856	1.186	44.124	43.682	442	
ARR. AALST	257.209	2.519	2.599	-80	8.334	8.142	110	134	8.444	8.276	168	
ARR. DENDERMONDE	180.713	1.922	1.903	19	5.859	5.513	83	122	5.942	5.635	307	
ARR. EEKLO	77.640	800	855	-55	2.593	2.448	66	102	2.659	2.550	109	
ARR. GENT	469.709	5.287	5.157	130	16.718	17.026	371	541	17.089	17.567	-478	
ARR. OUDENAARDE	111.139	1.160	1.273	-113	3.545	3.331	75	58	3.620	3.389	231	
ARR. SINT-NIKLAAS	209.967	2.339	2.006	333	6.219	6.036	151	229	6.370	6.265	105	
PROV. WEST-VLAANDEREN	1.101.236	12.327	11.436	891	38.083	37.509	748	928	38.831	38.437	394	
ARR. BRUGGE	262.885	2.806	2.730	76	8.972	8.709	256	326	9.228	9.035	193	
ARR. DIKSMUIDE	47.422	556	529	27	1.424	1.403	11	19	1.435	1.422	13	
ARR. IEPER	102.463	1.180	1.058	122	2.662	2.807	47	60	2.709	2.867	-158	
ARR. KORTRIJK	272.921	3.209	2.743	466	8.346	8.948	165	199	8.511	9.147	-636	
ARR. OOSTENDE	137.959	1.442	1.595	-153	6.696	6.118	126	161	6.822	6.279	543	
ARR. ROESELARE	138.050	1.577	1.311	266	4.165	4.255	52	46	4.217	4.301	-84	
ARR. TIELT	86.121	980	881	99	2.780	2.600	15	31	2.795	2.631	164	
ARR. VEURNE	53.415	577	589	-12	3.038	2.669	76	86	3.114	2.755	359	
WAALS BRABANT	303.205	3.553	2.796	757	18.486	16.550	756	915	19.242	17.465	1.777	
ARR. NIJVEL	303.205	3.553	2.796	757	18.486	16.550	756	915	19.242	17.465	1.777	
HENEGOUWEN	1.116.079	13.401	13.523	-122	47.599	47.972	1.089	1.741	48.688	49.713	-1.025	
ARR. AAT	73.704	790	910	-120	3.279	2.881	57	112	3.336	2.993	343	
ARR. CHARLEROI	356.858	4.545	4.491	54	16.790	17.904	294	402	17.084	18.306	-1.222	
ARR. BERGEN	215.581	2.561	2.622	-61	9.349	9.245	226	360	9.575	9.605	-30	
ARR. MOESKROEN	61.038	667	679	-12	951	1.369	102	231	1.053	1.600	-547	
ARR. ZINNIK	146.550	1.841	1.698	143	6.482	6.372	114	131	6.596	6.503	93	
ARR. THUIN	131.011	1.551	1.533	18	6.390	5.958	120	224	6.510	6.182	328	
ARR. DOORNIK	131.337	1.446	1.590	-144	4.358	4.243	176	281	4.534	4.524	10	
PROV. LUIK	888.129	10.656	10.307	349	44.009	43.536	1.018	1.341	45.027	44.877	150	
ARR. HOEI	91.734	1.147	1.137	10	5.780	5.191	96	123	5.876	5.314	562	
ARR. LUIK	499.408	5.842	5.942	-100	25.580	26.166	506	733	26.086	26.899	-813	
ARR. VERVIERS	233.922	3.009	2.463	546	9.239	9.288	368	419	9.607	9.707	-100	
ARR. BORGWORM	63.065	658	765	-107	3.410	2.891	48	66	3.458	2.957	501	
LUXEMBURG	227.462	2.912	2.439	473	10.754	9.409	617	862	11.371	10.271	1.100	
ARR. AARLEN	45.712	635	472	163	2.008	1.761	246	305	2.254	2.066	188	
ARR. BASTENAKEN	37.455	509	413	96	1.617	1.363	71	67	1.688	1.430	258	
ARR. MARCHE-EN-FAMENNE	46.114	560	501	59	2.657	2.241	49	84	2.706	2.325	381	
ARR. NEUFCHATEAU	53.447	625	604	21	2.201	2.103	77	81	2.278	2.184	94	
ARR. VIRTON	44.734	583	449	134	2.271	1.941	174	325	2.445	2.266	179	
PROV. NAMEN	411.478	5.143	4.682	461	20.849	19.337	518	651	21.367	19.988	1.379	
ARR. DINANT	93.190	1.136	1.103	33	5.257	4.675	156	176	5.413	4.851	562	
ARR. NAMEN	260.473	3.342	2.858	484	12.654	12.081	295	358	12.949	12.439	510	
ARR. PHILIPPEVILLE	57.815	665	721	-56	2.938	2.581	67	117	3.005	2.698	307	

N.I.S. LOOP VAN DE BEVOLKING IN 1994			TABEL OO.83 C T BLZ. 1.- FOL. 2.-									ARRONDISSEMENTEN
LOOP VAN DE BELGISCHE BEVOLKING												
TOTALE BEVOLKING												
TOTALE LOOP VAN DE BEVOLKING			VERANDERINGEN VAN NATIONALITEIT		RECHTZETTING			BEVOLKING OP 31 DECEMBER (OP 1/1 VAN VOLGEND JAAR)			WOONPLAATS	
BINNEN	BUITEN	VERSCHIL	BELG IN VREEMDE	VREEMDE IN BELG	HERIN- GESCHRE- VEN	BEVOLK. AMBT- HALVE GE- SCHRAPT	STATIS- TISCHE AAN- PASSING	TOTALE BEVOLK.	AANGROEI			
									TOTAAL	INDEX		
508.504	505.503	3.001	21	25.787	6.906	7.394	-106	9.208236	28.279	100,3	HET RIJK	
62.171	72.109	-9.938	8	7.929	1.715	1.548	-66	665909	-1.850	99,7	BRUSSELS HOOFDSTEDELIJK GEW.	
264.973	257.333	7.640	10	9.696	2.885	3.217	110	5.582989	16.994	100,3	VLAAMS GEWEST	
181.360	176.061	5.299	3	8.162	2.306	2.629	-150	2.959338	13.135	100,4	WAALS GEWEST	
2.136	2.242	-106	-	65	8	21	-7	58203	-54	99,9	WAARVAN DUITSTALIGE GEMEENS.	
72.915	72.660	255	2	2.999	1.301	1.469	-53	1.525156	3.084	100,2	PROV. ANTWERPEN	
42.613	44.835	-2.222	2	2.304	1.082	1.212	-75	855568	-50	100,0	ARR. ANTWERPEN	
13.613	12.999	614	-	518	121	163	6	289546	1.090	100,4	ARR. MECHELEN	
16.689	14.826	1.863	-	177	98	94	16	380042	2.044	100,5	ARR. TURNHOUT	
54.283	51.354	2.929	2	831	395	402	80	941629	3.751	100,4	VLAAMS BRABANT	
30.281	29.492	789	2	541	227	252	75	513662	1.303	100,3	ARR. HALLE-VILVOORDE	
24.002	21.862	2.140	-	290	168	150	5	427967	2.448	100,6	ARR. LEUVEN	
28.466	25.971	2.495	2	3.376	206	263	48	704209	5.812	100,8	LIMBURG	
14.650	13.416	1.234	-	2.154	111	143	9	341941	3.356	101,0	ARR. HASSELT	
7.392	6.370	1.022	2	546	29	31	-1	192726	1.564	100,8	ARR. MAASEIK	
6.424	6.185	239	-	676	66	89	40	169542	892	100,5	ARR. TONGEREN	
58.151	57.475	676	2	2.017	556	562	41	1.309103	2.685	100,2	PROV. OOST-VLAANDEREN	
10.963	10.875	88	-	167	62	94	25	257457	223	100,1	ARR. AALST	
7.864	7.538	326	1	197	56	66	7	181232	512	100,3	ARR. DENDERMONDE	
3.459	3.405	54	-	25	25	16	-1	77727	88	100,1	ARR. EEKLO	
22.376	22.724	-348	1	1.065	316	262	8	470487	770	100,2	ARR. GENT	
4.780	4.662	118	-	150	16	41	-5	111377	243	100,2	ARR. OUDENAARDE	
8.709	8.271	438	-	413	81	83	7	210823	849	100,4	ARR. SINT-NIKLAAS	
51.158	49.873	1.285	2	473	427	521	-6	1.102892	1.662	100,2	PROV. WEST-VLAANDEREN	
12.034	11.765	269	1	119	122	166	-9	263219	343	100,1	ARR. BRUGGE	
1.991	1.951	40	-	12	4	5	2	47475	51	100,1	ARR. DIKSMUIDE	
3.889	3.925	-36	1	29	13	18	3	102453	-13	100,0	ARR. IEPER	
11.720	11.890	-170	-	150	63	74	7	272897	-31	100,0	ARR. KORTRIJK	
8.264	7.874	390	-	62	170	186	-12	138383	436	100,3	ARR. OOSTENDE	
5.794	5.612	182	-	52	19	24	5	138284	229	100,2	ARR. ROESELARE	
3.775	3.512	263	-	20	7	18	-	86393	272	100,3	ARR. TIELT	
3.691	3.344	347	-	29	29	30	-2	53788	375	100,7	ARR. VEURNE	
22.795	20.261	2.534	-	520	245	263	-2	306239	3.036	101,0	WAALS BRABANT	
22.795	20.261	2.534	-	520	245	263	-2	306239	3.036	101,0	ARR. NIJVEL	
62.089	63.236	-1.147	1	3.053	867	829	-42	1.117980	1.943	100,2	HENEGOUWEN	
4.126	3.903	223	-	79	30	36	-6	73994	296	100,4	ARR. AAT	
21.629	22.797	-1.168	-	1.390	299	263	11	357127	258	100,1	ARR. CHARLEROI	
12.136	12.227	-91	1	797	275	281	-11	216269	699	100,3	ARR. BERGEN	
1.720	2.279	-559	-	116	15	34	2	60578	-462	99,2	ARR. MOESKROEN	
8.437	8.201	236	-	383	93	80	-14	147168	632	100,4	ARR. ZINNIK	
8.061	7.715	346	-	191	77	93	-8	131524	521	100,4	ARR. THUIN	
5.980	6.114	-134	-	97	78	42	-16	131320	-1	100,0	ARR. DOORNIK	
55.683	55.184	499	2	3.789	777	1.180	-97	891915	3.883	100,4	PROV. LUIK	
7.023	6.451	572	-	128	53	75	-9	92403	678	100,7	ARR. HOEI	
31.928	32.841	-913	1	2.805	616	960	-86	500869	1.547	100,3	ARR. LUIK	
12.616	12.170	446	1	803	82	106	-3	235143	1.224	100,5	ARR. VERVIERS	
4.116	3.722	394	-	53	26	39	1	63500	434	100,7	ARR. BORGWORM	
14.283	12.710	1.573	-	208	96	99	-10	229230	1.778	100,8	LUXEMBURG	
2.889	2.538	351	-	58	21	25	-1	46116	405	100,9	ARR. AARLEN	
2.197	1.843	354	-	26	19	23	4	37835	376	101,0	ARR. BASTENAKEN	
3.266	2.826	440	-	33	24	13	-4	46594	484	101,0	ARR. MARCHE-EN-FAMENNE	
2.903	2.788	115	-	35	15	14	-7	53591	151	100,3	ARR. NEUFCHATEAU	
3.028	2.715	313	-	56	17	24	-2	45094	362	100,8	ARR. VIRTON	
26.510	24.670	1.840	-	592	321	258	1	413974	2.495	100,6	PROV. NAMEN	
6.549	5.954	595	-	70	63	66	3	93855	662	100,7	ARR. DINANT	
16.291	15.297	994	-	478	211	145	-3	262008	1.538	100,6	ARR. NAMEN	
3.670	3.419	251	-	44	47	47	1	58111	295	100,5	ARR. PHILIPPEVILLE	

WOONPLAATS	BEVOL- KING OP 1 JANUARI	NATUURLIJKE LOOP			MIGRATIES						
		GEBOR- TEN	OVER- LIJDENS	VERSCHIL	INTERN		EXTERN		TOTAAL		
					INWIJK.	UITWIJK.	INWIJK.	UITWIJK.	INWIJK.	UITWIJK.	VERSCHIL
HET RIJK	9.180.063	105.441	98.688	6.753	392.881	392.881	10.182	13.934	403.063	406.815	-3.752
BRUSSELS HOOFDST. GEW.	667.825	8.598	9.949	-1.351	51.794	59.769	1.779	2.391	53.573	62.160	-8.587
ARR. BRUSSEL-HOOFDSTAD	667.825	8.598	9.949	-1.351	51.794	59.769	1.779	2.391	53.573	62.160	-8.587
ANDERLECHT	65.060	863	941	-78	3.745	5.034	101	99	3.846	5.133	-1.287
OUDEGEM	24.453	257	379	-122	1.679	1.692	76	89	1.755	1.781	-26
SINT-AGATHA-BERCHEM	16.336	190	259	-69	1.221	1.215	28	41	1.249	1.256	-7
BRUSSEL	86.069	1.157	1.366	-209	7.191	8.569	216	228	7.407	8.797	-1.390
ETTERBEEK	27.681	373	430	-57	2.378	2.947	103	133	2.481	3.080	-599
EVERE	24.628	248	330	-82	2.080	1.942	64	48	2.144	1.990	154
VORST	31.985	439	480	-41	2.578	3.078	70	121	2.648	3.199	-551
GANSHOREN	18.060	155	291	-136	1.299	1.415	19	52	1.318	1.467	-149
ELSENE	46.747	598	675	-77	4.450	5.015	195	283	4.645	5.298	-653
JETTE	32.827	349	500	-151	2.564	2.788	53	66	2.617	2.854	-237
KOEKELBERG	11.573	153	167	-14	1.223	1.344	28	17	1.251	1.361	-110
SINT-JANS-MOLENBEEK	41.878	625	649	-24	3.504	3.767	78	88	3.582	3.855	-273
SINT-GILLIS	22.038	399	362	37	2.649	2.876	105	117	2.754	2.993	-239
SINT-JOOST-TEN-NODE	8.892	174	123	51	885	1.190	19	22	904	1.212	-308
SCHAARBEEK	63.632	1.033	998	35	4.928	6.295	135	254	5.063	6.549	-1.486
UKKEL	58.008	589	850	-261	3.839	4.110	215	321	4.054	4.431	-377
WATERMAAL-BOSVOORDE	21.336	218	291	-73	1.292	1.395	65	77	1.357	1.472	-115
SINT-LAMBRECHTS-WOLUWE	37.224	438	483	-45	2.443	2.888	119	167	2.562	3.055	-493
SINT-PIETERS-WOLUWE	29.398	340	375	-35	1.846	2.209	90	168	1.936	2.377	-441
VLAAMS GEWEST	5.565.885	61.178	54.992	6.186	199.390	196.308	4.405	6.033	203.795	202.341	1.454
PROV. ANTWERPEN	1.522.125	16.818	15.420	1.398	54.663	55.196	1.434	2.044	56.097	57.240	-1.143
ARR. ANTWERPEN	855.693	9.601	9.385	216	32.007	33.965	1.005	1.485	33.012	35.450	-2.438
AARTSELAAR	14.264	177	143	34	643	699	5	28	648	727	-79
ANTWERPEN	403.072	4.515	5.283	-768	10.623	14.469	612	882	11.235	15.351	-4.116
BOECHOUT	11.307	127	105	22	612	566	6	9	618	575	43
BOOM	13.177	135	173	-38	780	618	9	5	789	623	166
BORSBEEK	10.022	136	82	54	773	775	8	19	781	794	-13
BRASSCHAAT	33.985	393	308	85	1.508	1.370	63	70	1.571	1.440	131
BRECHT	22.106	284	164	120	1.098	782	12	16	1.110	798	312
EDEGEM	22.447	266	198	68	936	1.174	28	43	964	1.217	-253
ESSEN	13.387	198	117	81	340	266	9	14	349	280	69
HEMIKSEM	9.042	71	107	-36	458	412	2	7	460	419	41
HOVE	7.992	77	60	17	424	388	6	12	430	400	30
KALMTHOUT	15.070	193	119	74	564	445	28	29	592	474	118
KAPellen	23.382	254	261	-7	1.153	972	26	49	1.179	1.021	158
KONTICH	18.754	216	126	90	765	795	14	24	779	819	-40
LINT	7.170	88	45	43	348	292	-	7	348	299	49
MALLE	12.829	144	126	18	633	450	10	11	643	461	182
MORTSEL	25.105	311	225	86	1.365	1.514	31	28	1.396	1.542	-146
NIEL	7.743	75	106	-31	400	379	2	6	402	385	17
RANST	16.610	157	109	48	818	667	11	25	829	692	137
RUMST	14.151	152	136	16	569	512	8	11	577	523	54
SHELLE	7.021	78	61	17	386	296	3	2	389	298	91
SCHILDE	18.155	161	130	31	757	842	30	35	787	877	-90
SCHOTEN	30.168	298	303	-5	1.490	1.259	22	49	1.512	1.308	204
STABROEK	16.005	172	97	75	871	829	29	25	900	854	46
WIJNEGEM	8.352	82	111	-29	451	407	2	4	453	411	42
WOMMELGEM	11.122	131	117	14	626	586	5	12	631	598	33
WUUSTWEZEL	15.626	227	115	112	502	396	6	22	508	418	90
ZANDHOVEN	11.243	121	92	29	426	338	1	6	427	344	83
ZOERSEL	18.732	200	175	25	958	678	10	30	968	708	260
ZWIJNDRECHT	17.654	162	191	-29	730	789	7	5	737	794	-57
ARR. MECHELEN	288.450	3.095	3.100	-5	10.333	9.638	185	261	10.518	9.899	619
BERLAAR	9.756	86	112	-26	371	340	1	2	372	342	30
BONHEIDEN	12.973	104	146	-42	569	419	16	16	585	435	150
BORNEM	18.796	205	185	20	545	375	7	22	552	397	155
DUFFEL	15.189	159	172	-13	627	584	10	8	637	592	45
HEIST-OP-DEN-BERG	35.979	367	390	-23	1.203	936	12	17	1.215	953	262
LIER	30.246	325	329	-4	1.191	1.132	30	25	1.221	1.157	64

N.I.S. LOOP VAN DE BEVOLKING IN 1994			TABEL OO.83 C T						BLZ. 1.- FOL. 2.-			ALLE ADMINISTRA- TIEVE EENHEDEN
LOOP VAN DE BELGISCHE BEVOLKING												
TOTALE BEVOLKING												
TOTALE LOOP VAN DE BEVOLKING			VERANDERINGEN VAN NATIONALITEIT		RECHTZETTING			BEVOLKING OP 31 DECEMBER (OP 1/1 VAN VOLGEND JAAR)			WOONPLAATS	
BINNEN	BUITEN	VERSCHIL	BELG IN VREEMDE	VREEMDE IN BELG	HERIN- GESCHRE- VEN	BEVOLK. AMBTS- HALVE GE- SCHRAPT	STATIS- TISCHE AAN- PASSING	TOTALE BEVOLK.	AANGROEI			
									TOTAAL	INDEX		
508.504	505.503	3.001	21	25.787	6.906	7.394	-106	9.208236	28.279	100,3	HET RIJK	
62.171	72.109	-9.938	8	7.929	1.715	1.548	-66	665909	-1.850	99,7	BRUSSELS HOOFDST. GEW	
62.171	72.109	-9.938	8	7.929	1.715	1.548	-66	665909	-1.850	99,7	ARR. BRUSSEL-HOOFDSTAD	
4.709	6.074	-1.365	2	629	175	45	-1	64451	-608	99,1	ANDERLECHT	
2.012	2.160	-148	-	61	34	38	-3	24359	-91	99,6	OUDEGEM	
1.439	1.515	-76	-	82	24	25	3	16344	5	100,0	SINT-AGATHA-BERCHEM	
8.564	10.163	-1.599	3	1.610	418	346	-13	86136	80	100,1	BRUSSEL	
2.854	3.510	-656	-	281	72	92	-13	27273	-395	98,6	ETTERBEEK	
2.392	2.320	72	1	143	38	8	-4	24868	244	101,0	EVERE	
3.087	3.679	-592	-	363	79	127	-4	31704	-277	99,1	VORST	
1.473	1.758	-285	-	61	34	45	-10	17815	-235	98,7	GANSHOREN	
5.243	5.973	-730	-	405	159	65	-3	46513	-231	99,5	ELSENE	
2.966	3.354	-388	-	215	50	35	22	32691	-158	99,5	JETTE	
1.404	1.528	-124	-	167	34	37	-7	11606	40	100,3	KOEKELBERG	
4.207	4.504	-297	-	1.014	168	202	-13	42548	683	101,6	SINT-JANS-MOLENBEEK	
3.153	3.355	-202	-	463	86	170	-9	22206	177	100,8	SINT-GILLIS	
1.078	1.335	-257	-	595	42	40	-1	9231	340	103,8	SINT-JOOST-TEN-NODE	
6.096	7.547	-1.451	-	1.397	149	38	1	63690	57	100,1	SCHAARBEEK	
4.643	5.281	-638	2	230	91	101	-12	57576	-420	99,3	UKKEL	
1.575	1.763	-188	-	38	17	26	1	21178	-159	99,3	WATERMAAL-BOSVOORDE	
3.000	3.538	-538	-	94	29	61	3	36751	-476	98,7	SINT-LAMBRECHTS-WOLUWE	
2.276	2.752	-476	-	81	16	47	-3	28969	-426	98,6	SINT-PIETERS-WOLUWE	
264.973	257.333	7.640	10	9.696	2.885	3.217	110	5.582989	16.994	100,3	VLAAMS GEWEST	
72.915	72.660	255	2	2.999	1.301	1.469	-53	1.525156	3.084	100,2	PROV. ANTWERPEN	
42.613	44.835	-2.222	2	2.304	1.082	1.212	-75	855568	-50	100,0	ARR. ANTWERPEN	
825	870	-45	-	14	5	3	1	14236	-29	99,8	AARTSELAAR	
15.750	20.634	-4.884	1	1.980	934	1.033	-12	400056	-3.004	99,3	ANTWERPEN	
745	680	65	-	9	2	5	-2	11376	71	100,6	BOECHOUT	
924	796	128	-	38	5	3	2	13347	168	101,3	BOOM	
917	876	41	-	5	4	12	-	10060	38	100,4	BORSBEEK	
1.964	1.748	216	1	18	19	12	-88	34137	240	100,7	BRASSCHAAT	
1.394	962	432	-	19	8	10	-1	22554	449	102,0	BRECHT	
1.230	1.415	-185	-	23	3	3	1	22286	-162	99,3	EDEGEM	
547	397	150	-	10	2	-	-	13549	162	101,2	ESSEN	
531	526	5	-	6	4	3	1	9055	12	100,1	HEMIKSEM	
507	460	47	-	1	2	-	8	8050	50	100,6	HOVE	
785	593	192	-	6	9	7	3	15273	200	101,3	KALMTHOUT	
1.433	1.282	151	-	18	6	27	2	23532	148	100,6	KAPellen	
995	945	50	-	15	2	1	-	18820	66	100,4	KONTICH	
436	344	92	-	3	-	-	2	7267	95	101,3	LINT	
787	587	200	-	2	2	8	1	13026	196	101,5	MALLE	
1.707	1.767	-60	-	12	14	12	-	25059	-46	99,8	MORTSEL	
477	491	-14	-	6	1	-	2	7738	-7	99,9	NIEL	
986	801	185	-	10	1	2	-	16804	194	101,2	RANST	
729	659	70	-	12	2	4	1	14232	80	100,6	RUMST	
467	359	108	-	5	5	19	-	7120	99	101,4	SHELLE	
948	1.007	-59	-	16	7	11	-1	18107	-47	99,7	SCHILDE	
1.810	1.611	199	-	26	14	12	-3	30392	227	100,8	SCHOTEN	
1.072	951	121	-	13	10	5	1	16145	139	100,9	STABROEK	
535	522	13	-	5	2	4	-	8368	16	100,2	WIJNEGEM	
762	715	47	-	8	4	7	4	11178	52	100,5	WOMMELGEM	
735	533	202	-	8	3	-	-	15839	213	101,4	WUUSTWEZEL	
548	436	112	-	2	1	-	-	11358	115	101,0	ZANDHOVEN	
1.168	883	285	-	3	7	3	2	19026	292	101,6	ZOERSEL	
899	985	-86	-	11	4	6	1	17578	-77	99,6	ZWIJNDRECHT	
13.613	12.999	614	-	518	121	163	6	289546	1.090	100,4	ARR. MECHELEN	
458	454	4	-	3	3	5	-	9761	5	100,1	BERLAAR	
689	581	108	-	10	2	4	1	13090	116	100,9	BONHEIDEN	
757	582	175	-	39	-	3	3	19010	211	101,1	BORNEM	
796	764	32	-	5	2	2	-	15226	37	100,2	DUFFEL	
1.582	1.343	239	-	6	6	1	-	36229	250	100,7	HEIST-OP-DEN-BERG	
1.546	1.486	60	-	49	10	11	-5	30349	108	100,4	LIER	

WOONPLAATS	BEVOL- KING OP 1 JANUARI	NATUURLIJKE LOOP			MIGRATIES						
		GEBOR- TEN	OVER- LIJDENS	VERSCHIL	INTERN		EXTERN		TOTAAL		
					INWIJK.	UITWIJK.	INWIJK.	UITWIJK.	INWIJK.	UITWIJK.	VERSCHIL
MECHELEN	69.430	822	786	36	2.456	2.829	50	98	2.506	2.927	-421
NIJLEN	19.736	231	171	60	587	539	10	9	597	548	49
PUTTE	14.778	153	140	13	645	490	7	5	652	495	157
PUURS	15.119	152	147	5	500	424	9	21	509	445	64
SINT-AMANDS	7.152	55	116	-61	240	237	6	1	246	238	8
SINT-KATELIJNE-WAVER	18.270	191	192	-1	764	687	17	17	781	704	77
WILLEBROEK	21.026	245	214	31	635	646	10	20	645	666	-21
ARR. TURNHOUT	377.982	4.122	2.935	1.187	12.323	11.593	244	298	12.567	11.891	676
ARENDONK	10.819	111	93	18	238	277	10	20	248	297	-49
BAARLE-HERTOG	1.352	21	14	7	37	44	4	8	41	52	-11
BALEN	18.636	173	152	21	502	565	2	15	504	580	-76
BEERSE	14.279	173	97	76	555	488	19	10	574	498	76
DESSEL	8.180	86	70	16	190	221	11	4	201	225	-24
GEEL	32.325	318	292	26	940	852	18	17	958	869	89
GROBBENDONK	9.987	120	70	50	393	405	17	2	410	407	3
HERENTALS	24.468	257	212	45	974	833	20	23	994	856	138
HERENTHOUT	7.967	82	56	26	254	221	4	-	258	221	37
HERSELT	12.887	133	126	7	516	469	1	8	517	477	40
HOOGSTRATEN	14.285	187	90	97	284	241	6	16	290	257	33
HULSHOUT	7.787	101	54	47	373	251	1	3	374	254	120
KASTERLEE	16.502	207	107	100	558	435	9	12	567	447	120
LAAKDAL	14.337	138	113	25	459	417	2	3	461	420	41
LILLE	13.950	164	93	71	518	403	8	4	526	407	119
MEERHOUT	9.084	86	100	-14	287	256	-	2	287	258	29
MERKSPLAS	7.468	107	36	71	226	261	3	2	229	263	-34
MOL	29.379	267	239	28	755	779	16	28	771	807	-36
OLEN	10.488	120	68	52	343	379	2	3	345	382	-37
OUD-TURNHOUT	11.198	113	61	52	446	425	6	7	452	432	20
RAVELS	10.226	123	66	57	275	246	7	14	282	260	22
RETIE	9.069	110	58	52	253	219	6	6	259	225	34
RIJKEVORSEL	9.712	125	61	64	323	287	1	10	324	297	27
TURNHOUT	36.547	426	348	78	1.363	1.560	44	56	1.407	1.616	-209
VORSELAAR	7.008	73	43	30	251	254	8	9	259	263	-4
VOSSOLAAR	9.250	99	58	41	357	298	7	6	364	304	60
WESTERLO	20.792	202	158	44	653	507	12	10	665	517	148
VLAAMS BRABANT	937.798	10.251	9.121	1.130	43.144	40.955	888	1.278	44.032	42.233	1.799
ARR. HALLE-VILVOORDE	512.284	5.505	4.947	558	24.304	23.795	472	750	24.776	24.545	231
AFFLIGEM	11.606	108	93	15	514	500	7	4	521	504	17
ASSE	26.432	316	232	84	1.256	1.319	11	32	1.267	1.351	-84
BEERSEL	21.392	208	198	10	1.104	1.073	15	30	1.119	1.103	16
BEVER	1.860	15	35	-20	95	56	1	1	96	57	39
DILBEEK	36.026	348	348	-	1.684	1.676	38	43	1.722	1.719	3
DROGENBOS	4.317	62	81	-19	299	358	7	5	306	363	-57
GALMAARDEN	7.358	73	77	-4	304	252	4	-	308	252	56
GOOIK	8.204	98	75	23	401	289	1	1	402	290	112
GRIMBERGEN	31.110	344	307	37	1.419	1.521	41	66	1.460	1.587	-127
HALLE	32.310	350	343	7	1.195	1.343	15	42	1.210	1.385	-175
HERNE	6.175	62	52	10	285	269	1	6	286	275	11
HOEILAART	8.327	83	78	5	387	376	9	13	396	389	7
KAMPENHOUT	10.110	109	87	22	450	409	8	10	458	419	39
KAPELLE-OP-DEN-BOS	8.706	101	77	24	355	308	1	6	356	314	42
KRAAINEM	10.161	94	87	7	603	707	47	50	650	757	-107
LENNIK	8.226	95	71	24	337	289	5	6	342	295	47
LIEDEKERKE	11.504	139	135	4	581	462	6	7	587	469	118
LINKEBEEK	4.230	47	37	10	324	287	13	23	337	310	27
LONDERZEEL	16.897	191	180	11	496	514	9	6	505	520	-15
MACHELEN	10.748	100	117	-17	642	606	5	10	647	616	31
MEISE	16.995	212	121	91	794	666	15	18	809	684	125
MERCHTEM	13.416	170	126	44	620	529	5	14	625	543	82
OPWIJK	11.470	122	95	27	392	405	2	2	394	407	-13
OVERIJSE	18.661	196	185	11	880	861	40	60	920	921	-1
PEPINGEN	3.957	38	31	7	235	163	2	4	237	167	70
ROOSDAAL	10.191	108	99	9	434	409	3	-	437	409	28
SINT-GENESIUS-RODE	14.853	143	121	22	961	742	28	59	989	801	188
SINT-PIETERS-LEEUV	27.868	313	263	50	1.329	1.484	9	36	1.338	1.520	-182
STEENOKKERZEEL	9.806	103	91	12	455	445	7	26	462	471	-9



N.I.S. LOOP VAN DE BEVOLKING IN 1994			TABEL OO.83 C T						BLZ. 2.- FOL. 2.-			ALLE ADMINISTRA- TIEVE EENHEDEN
LOOP VAN DE BELGISCHE BEVOLKING												
TOTALE BEVOLKING												
TOTALE LOOP VAN DE BEVOLKING			VERANDERINGEN VAN NATIONALITEIT		RECHTZETTING			BEVOLKING OP 31 DECEMBER (OP 1/1 VAN VOLGEND JAAR)			WOONPLAATS	
BINNEN	BUITEN	VERSCHIL	BELG IN VREEMDE	VREEMDE IN BELG	HERIN- GESCHRE- VEN	BEVOLK. AMBTS- HALVE GE- SCHRAPT	STATIS- TISCHE AAN- PASSING	TOTALE BEVOLK.	AANGROEI			
									TOTAAL	INDEX		
3.328	3.713	-385	-	317	66	99	6	69335	-101	99,9	MECHELEN	
828	719	109	-	5	4	2	-	19852	116	100,6	NIJLEN	
805	635	170	-	6	5	11	-	14948	170	101,2	PUTTE	
661	592	69	-	18	5	6	1	15206	86	100,6	PUURS	
301	354	-53	-	9	1	1	-	7108	-44	99,4	SINT-AMANDS	
972	896	76	-	3	8	8	-	18349	79	100,4	SINT-KATELIJNE-WAVER	
890	880	10	-	48	9	10	-	21083	57	100,3	WILLEBROEK	
16.689	14.826	1.863	-	177	98	94	16	380042	2.044	100,5	ARR. TURNHOUT	
359	390	-31	-	3	1	1	1	10792	-28	99,7	ARENDONK	
62	66	-4	-	-	1	-	1	1350	-3	99,8	BAARLE-HERTOG	
677	732	-55	-	8	8	5	-2	18590	-44	99,8	BALEN	
747	595	152	-	1	3	2	-2	14431	154	101,1	BEERSE	
287	295	-8	-	7	2	-	-	8181	1	100,0	DESSEL	
1.276	1.161	115	-	19	8	11	1	32457	131	100,4	GEEL	
530	477	53	-	5	5	6	-	10044	57	100,6	GROBBENDONK	
1.251	1.068	183	-	12	9	8	-1	24663	196	100,8	HERENTALS	
340	277	63	-	2	-	-	-	8032	65	100,8	HERENTHOUT	
650	603	47	-	-	7	1	2	12942	53	100,4	HERSELT	
477	347	130	-	7	1	2	1	14422	136	101,0	HOOGSTRATEN	
475	308	167	-	7	-	1	-2	7958	173	102,2	HULSHOUT	
774	554	220	-	9	5	5	3	16734	229	101,4	KASTERLEE	
599	533	66	-	3	2	2	1	14407	69	100,5	LAAKDAL	
690	500	190	-	1	3	1	-	14143	193	101,4	LILLE	
373	358	15	-	-	-	2	-	9097	13	100,1	MEERHOUT	
336	299	37	-	-	3	1	-1	7506	39	100,5	MERKSPLAS	
1.038	1.046	-8	-	59	2	2	2	29432	51	100,2	MOL	
465	450	15	-	-	3	3	-	10503	15	100,1	OLEN	
565	493	72	-	2	2	6	1	11269	70	100,6	OUD-TURNHOUT	
405	326	79	-	6	4	1	1	10315	88	100,9	RAVELS	
369	283	86	-	2	2	-	2	9161	90	101,0	RETIE	
449	358	91	-	4	4	-	-	9811	99	101,0	RIJKEVORSEL	
1.833	1.964	-131	-	16	20	29	10	36433	-124	99,7	TURNHOUT	
332	306	26	-	2	1	3	-3	7031	26	100,4	VORSELAAR	
463	362	101	-	2	-	-	-	9353	103	101,1	VOSELAAR	
867	675	192	-	-	2	2	1	20985	192	100,9	WESTERLO	
54.283	51.354	2.929	2	831	395	402	80	941629	3.751	100,4	VLAAMS BRABANT	
30.281	29.492	789	2	541	227	252	75	513662	1.303	100,3	ARR. HALLE-VILVOORDE	
629	597	32	-	4	7	-	1	11650	43	100,4	AFFLIGEM	
1.583	1.583	-	-	39	7	10	8	26476	36	100,1	ASSE	
1.327	1.301	26	-	9	17	5	-	21439	47	100,2	BEERSEL	
111	92	19	-	-	1	-	-	1880	20	101,1	BEVER	
2.070	2.067	3	-	31	22	15	13	36080	41	100,1	DILBEEK	
368	444	-76	-	9	1	7	5	4249	-73	98,3	DROGENBOS	
381	329	52	-	3	1	-	-1	7413	56	100,8	GALMAARDEN	
500	365	135	-	-	-	1	-3	8335	134	101,6	GOOIK	
1.804	1.894	-90	-	29	12	27	-27	31007	-76	99,8	GRIMBERGEN	
1.560	1.728	-168	-	49	21	16	13	32209	-114	99,6	HALLE	
348	327	21	-	3	1	3	-2	6195	22	100,4	HERNE	
479	467	12	-	3	2	4	-1	8339	13	100,2	HOEILAART	
567	506	61	-	6	2	2	4	10181	67	100,7	KAMPENHOUT	
457	391	66	-	1	2	-	2	8777	69	100,8	KAPELLE-OP-DEN-BOS	
744	844	-100	1	11	1	9	-2	10061	-98	99,0	KRAAINEM	
437	366	71	-	-	3	5	-	8295	69	100,8	LENNIK	
726	604	122	-	4	4	4	5	11635	126	101,1	LIEDEKERKE	
384	347	37	-	1	1	2	3	4270	37	100,9	LINKEBEEK	
696	700	-4	-	5	4	-	-1	16901	5	100,0	LONDERZEEL	
747	733	14	-	16	8	8	3	10781	30	100,3	MACHELEN	
1.021	805	216	-	9	4	3	-	17221	226	101,3	MEISE	
795	669	126	-	4	1	-	12	13559	131	101,0	MERCHTEM	
516	502	14	-	2	-	4	-	11482	12	100,1	OPWIJK	
1.116	1.106	10	-	13	11	17	1	18679	17	100,1	OVERIJSE	
275	198	77	-	-	-	-	1	4035	77	101,9	PEPINGEN	
545	508	37	-	9	3	-	5	10245	49	100,5	ROOSDAAL	
1.132	922	210	-	23	9	18	4	15081	224	101,5	SINT-GENESIUS-RODE	
1.651	1.783	-132	-	36	16	11	13	27790	-91	99,7	SINT-PIETERS-LEEUEW	
565	562	3	1	3	3	9	-	9805	-1	100,0	STEENOKKERZEEL	

WOONPLAATS	BEVOL- KING OP 1 JANUARI	NATUURLIJKE LOOP			MIGRATIES						
		GEBOR- TEN	OVER- LIJDENS	VERSCHIL	INTERN		EXTERN		TOTAAL		
					INWIJK.	UITWIJK.	INWIJK.	UITWIJK.	INWIJK.	UITWIJK.	VERSCHIL
TERNAT	13.744	140	104	36	618	513	6	7	624	520	104
VILVOORDE	29.220	314	367	-53	1.469	1.547	16	23	1.485	1.570	-85
WEMMEL	12.980	125	129	-4	781	832	9	36	790	868	-78
WEZEMBEEK-OPPEM	11.169	118	95	23	603	568	35	47	638	615	23
ZAVENTEM	23.037	245	242	3	1.242	1.369	34	41	1.276	1.410	-134
ZEMST	19.218	215	168	47	760	648	17	16	777	664	113
ARR. LEUVEN	425.514	4.746	4.174	572	18.840	17.160	416	528	19.256	17.688	1.568
AARSCHOT	26.622	273	261	12	1.038	896	20	11	1.058	907	151
BEGIJNENDIJK	8.578	81	78	3	355	236	-	6	355	242	113
BEKKEVOORT	5.413	49	45	4	207	204	-	7	207	211	-4
BERTEM	8.176	96	94	2	285	289	10	11	295	300	-5
BIERBEEK	8.665	85	65	20	327	383	12	8	339	391	-52
BOORTMEERBEEK	10.767	134	96	38	559	451	10	14	569	465	104
BOUTERSEM	6.727	81	65	16	327	221	5	2	332	223	109
DIEST	20.574	198	188	10	719	733	13	16	732	749	-17
GEETBETS	5.640	54	55	-1	188	146	1	8	189	154	35
GLABBEEK	4.830	46	54	-8	186	125	2	-	188	125	63
HAACHT	12.376	114	102	12	568	431	15	20	583	451	132
HERENT	17.771	215	174	41	919	792	21	22	940	814	126
HOEGAARDEN	5.632	62	71	-9	301	232	-	3	301	235	66
HOLSBEEK	8.038	92	79	13	447	279	3	6	450	285	165
HULDENBERG	7.870	99	69	30	365	289	21	13	386	302	84
KEERBERGEN	10.638	103	87	16	555	442	17	11	572	453	119
KORTENAKEN	7.390	74	63	11	179	194	1	-	180	194	-14
KORTENBERG	15.628	174	150	24	742	689	14	30	756	719	37
LANDEN	14.019	130	174	-44	465	431	5	5	470	436	34
LEUVEN	80.439	1.147	844	303	4.280	4.470	142	217	4.422	4.687	-265
LINTER	6.625	55	85	-30	300	218	1	1	301	219	82
LUBBEEK	12.853	144	86	58	568	497	13	11	581	508	73
OUD-HEVERLEE	10.036	99	51	48	482	454	11	14	493	468	25
ROTSelaar	13.545	147	99	48	682	534	8	11	690	545	145
SCHERPENHEUVEL-ZICHEM	21.120	194	198	-4	716	665	8	11	724	676	48
TERVUREN	15.274	186	134	52	705	675	40	39	745	714	31
TIELT-WINGE	9.475	108	88	20	319	321	-	1	319	322	-3
TIENEN	31.153	315	370	-55	1.104	1.111	14	12	1.118	1.123	-5
TREMELO	11.954	123	156	-33	635	466	7	11	642	477	165
ZOUTLEEUW	7.686	68	93	-25	317	286	2	7	319	293	26
LIMBURG	698.349	7.755	5.222	2.533	20.232	20.152	479	597	20.711	20.749	-38
ARR. HASSELT	338.576	3.706	2.583	1.123	10.766	10.576	178	257	10.944	10.833	111
AS	6.648	64	46	18	297	276	6	6	303	282	21
BERINGEN	32.524	376	233	143	909	868	13	17	922	885	37
DIEPENBEEK	16.143	189	83	106	564	539	8	2	572	541	31
GENK	45.906	633	330	303	1.168	1.476	52	64	1.220	1.540	-320
GINGELOM	7.282	61	83	-22	288	268	3	3	291	271	20
HALEN	7.794	80	65	15	278	259	2	1	280	260	20
HAM	8.488	85	63	22	273	286	2	5	275	291	-16
HASSELT	64.722	666	542	124	2.001	2.036	40	63	2.041	2.099	-58
HERK-DE-STAD	10.983	134	86	48	450	352	3	1	453	353	100
HEUSDEN-ZOLDER	24.071	260	134	126	663	683	8	32	671	715	-44
LEOPOLDSBURG	12.718	141	111	30	519	557	8	14	527	571	-44
LUMMEN	12.713	127	71	56	435	314	2	1	437	315	122
NIEUWERKERKEN	6.024	54	67	-13	258	150	3	-	261	150	111
OPGLABBEEK	7.985	116	40	76	287	250	1	5	288	255	33
SINT-TRUIDEN	36.724	309	362	-53	1.097	1.004	11	16	1.108	1.020	88
TESSENDERLO	14.437	140	111	29	519	479	5	9	524	488	36
ZONHOVEN	17.516	206	127	79	573	593	9	9	582	602	-20
ZUTENDAAL	5.898	65	29	36	187	186	2	9	189	195	-6
ARR. MAASEIK	191.163	2.257	1.227	1.030	4.974	4.961	161	182	5.135	5.143	-8
BOCHOLT	10.749	157	68	89	251	272	9	6	260	278	-18
BREE	13.220	148	89	59	360	373	13	19	373	392	-19
DILSEN-STOKKEM	15.861	135	107	28	468	443	22	18	490	461	29
HAMONT-ACHEL	10.574	139	76	63	156	261	11	16	167	277	-110
HECHTEL-EKSEL	9.978	135	70	65	374	338	5	10	379	348	31
HOUTHALEN-HELCHTEREN	22.872	298	132	166	601	675	10	16	611	691	-80
KINROOI	10.327	137	72	65	161	244	10	9	171	253	-82

N.I.S. LOOP VAN DE BEVOLKING IN 1994			TABEL OO.83 C T BLZ. 3.- FOL. 2.- LOOP VAN DE BELGISCHE BEVOLKING TOTALE BEVOLKING								ALLE ADMINISTRATIEVE EENHEDEN	
TOTALE LOOP VAN DE BEVOLKING			VERANDERINGEN VAN NATIONALITEIT		RECHTZETTING			BEVOLKING OP 31 DECEMBER (OP 1/1 VAN VOLGEND JAAR)			WOONPLAATS	
BINNEN	BUITEN	VERSCHIL	BELG IN VREEMDE	VREEMDE IN BELG	HERINGESCHREVEN	BEVOLK. AMBTS-HALVE GESCHRAPPT	STATISTISCHE AANPASSING	TOTALE BEVOLK.	AANGROEI			
									TOTAAL	INDEX		
764	624	140	-	6	4	5	8	13897	145	101,1	TERNAT	
1.799	1.937	-138	-	138	24	32	-3	29209	-8	100,0	VILVOORDE	
915	997	-82	-	13	9	9	2	12913	-69	99,5	WEMMEL	
756	710	46	-	15	3	7	5	11231	57	100,5	WEZEMBEEK-OPPEM	
1.521	1.652	-131	-	35	15	13	6	22949	-94	99,6	ZAVENTEM	
992	832	160	-	12	8	6	1	19393	174	100,9	ZEMST	
24.002	21.862	2.140	-	290	168	150	5	427967	2.448	100,6	ARR. LEUVEN	
1.331	1.168	163	-	13	1	8	-	26791	169	100,6	AARSCHOT	
436	320	116	-	4	1	1	-	8698	120	101,4	BEGIJNENDIJK	
256	256	-	-	1	-	-	-	5414	1	100,0	BEKKEVOORT	
391	394	-3	-	1	1	4	-4	8167	-5	99,9	BERTEM	
424	456	-32	-	1	3	1	-	8636	-29	99,7	BIERBEEK	
703	561	142	-	3	10	3	-1	10918	152	101,4	BOORTMEERBEEK	
413	288	125	-	1	1	4	1	6851	123	101,8	BOUTERSEM	
930	937	-7	-	44	11	3	1	20620	45	100,2	DIEST	
243	209	34	-	1	1	5	-3	5668	31	100,5	GEETBETS	
234	179	55	-	1	-	2	-	4884	54	101,1	GLABBEEK	
697	553	144	-	4	2	3	-2	12521	147	101,2	HAACHT	
1.155	988	167	-	14	2	5	-3	17946	178	101,0	HERENT	
363	306	57	-	-	2	3	4	5692	56	101,0	HOEGAARDEN	
542	364	178	-	1	1	-	-	8218	180	102,2	HOLSBEEK	
485	371	114	-	1	1	-	-	7986	116	101,5	HULDENBERG	
675	540	135	-	5	1	6	-2	10771	135	101,3	KEERBERGEN	
254	257	-3	-	2	2	1	-	7390	-	100,0	KORTENAKEN	
930	869	61	-	2	2	4	1	15690	61	100,4	KORTENBERG	
600	610	-10	-	2	5	-	-2	14014	-3	100,0	LANDEN	
5.569	5.531	38	-	136	91	71	16	80649	194	100,2	LEUVEN	
356	304	52	-	-	-	2	-	6675	50	100,8	LINTER	
725	594	131	-	7	1	1	-4	12987	138	101,1	LUBBEEK	
592	519	73	-	3	3	-	-	10115	79	100,8	OUD-HEVERLEE	
837	644	193	-	8	3	-	2	13751	204	101,5	ROTSelaar	
918	874	44	-	-	3	7	2	21162	40	100,2	SCHERPENHEUVEL-ZICHEM	
931	848	83	-	10	-	6	-	15361	87	100,6	TERVUREN	
427	410	17	-	2	1	1	-	9494	19	100,2	TIELT-WINGE	
1.433	1.493	-60	-	16	11	6	2	31116	-39	99,9	TIENEN	
765	633	132	-	4	3	3	-3	12087	136	101,1	TREMELO	
387	386	1	-	3	5	-	-	7695	9	100,1	ZOUTLEEUW	
28.466	25.971	2.495	2	3.376	206	263	48	704209	5.812	100,8	LIMBURG	
14.650	13.416	1.234	-	2.154	111	143	9	341941	3.356	101,0	ARR. HASSELT	
367	328	39	-	11	2	5	-	6695	47	100,7	AS	
1.298	1.118	180	-	329	7	13	-	33027	503	101,5	BERINGEN	
761	624	137	-	8	3	5	-	16286	143	100,9	DIEPENBEEK	
1.853	1.870	-17	-	1.067	21	7	-	46970	1.064	102,3	GENK	
352	354	-2	-	-	3	9	-	7274	-8	99,9	GINGELOM	
360	325	35	-	12	2	2	-	7841	47	100,6	HALEN	
360	354	6	-	30	-	4	1	8521	32	100,4	HAM	
2.707	2.641	66	-	134	33	48	1	64908	185	100,3	HASSELT	
587	439	148	-	5	-	5	-	11131	148	101,3	HERK-DE-STAD	
931	849	82	-	387	3	3	12	24552	469	101,9	HEUSDEN-ZOLDER	
668	682	-14	-	60	4	1	-1	12766	49	100,4	LEOPOLDSBURG	
564	386	178	-	14	3	1	-	12907	194	101,5	LUMMEN	
315	217	98	-	-	-	2	-2	6118	96	101,6	NIEUWERKERKEN	
404	295	109	-	16	1	1	-2	8108	125	101,6	OPGLABBEEK	
1.417	1.382	35	-	18	24	22	-1	36778	55	100,1	SINT-TRUIDEN	
664	599	65	-	28	1	1	-	14530	93	100,6	TESSENDERLO	
788	729	59	-	26	1	5	2	17599	81	100,5	ZONHOVEN	
254	224	30	-	9	3	9	-1	5930	33	100,6	ZUTENDAAL	
7.392	6.370	1.022	2	546	29	31	-1	192726	1.564	100,8	ARR. MAASEIK	
417	346	71	-	2	1	2	1	10822	72	100,7	BOCHOLT	
521	481	40	-	8	2	1	2	13271	49	100,4	BREE	
625	568	57	1	61	-	7	-	15971	110	100,7	DILSEN-STOKKEM	
306	353	-47	-	24	1	1	1	10552	-23	99,8	HAMONT-ACHEL	
514	418	96	-	18	3	1	1	10095	116	101,2	HECHTEL-EKSEL	
909	823	86	-	273	4	2	-	23233	361	101,6	HOUTHALEN-HELCHTEREN	
308	325	-17	-	6	1	3	1	10315	-13	99,9	KINROOI	

WOONPLAATS	BEVOL- KING OP 1 JANUARI	NATUURLIJKE LOOP			MIGRATIES						
		GEBOR- TEN	OVER- LIJDENS	VERSCHIL	INTERN		EXTERN		TOTAAL		
					INWIJK.	UITWIJK.	INWIJK.	UITWIJK.	INWIJK.	UITWIJK.	VERSCHIL
LOMMEL	26.854	278	168	110	543	498	31	25	574	523	51
MAASEIK	20.214	232	148	84	484	487	29	30	513	517	-4
MEEUWEN-GRUITRODE	11.658	133	56	77	293	282	6	7	299	289	10
NEERPELT	13.424	173	76	97	351	405	9	17	360	422	-62
OVERPELT	11.484	145	65	80	366	351	1	6	367	357	10
PEER	13.948	147	100	47	566	332	5	3	571	335	236
ARR. TONGEREN	168.610	1.792	1.412	380	4.492	4.615	140	158	4.632	4.773	-141
ALKEN	10.295	123	52	71	362	312	6	4	368	316	52
BILZEN	27.054	308	209	99	776	787	9	26	785	813	-28
BORGLOON	9.830	91	99	-8	294	281	3	3	297	284	13
HEERS	6.434	57	73	-16	227	192	3	5	230	197	33
HERSTAPPE	92	1	-	1	4	5	-	-	4	5	-1
HOESELT	8.618	90	81	9	323	256	5	2	328	258	70
KORTESSEM	7.754	76	69	7	278	283	7	4	285	287	-2
LANAKEN	18.996	196	148	48	443	566	24	37	467	603	-136
MAASMECHELEN	26.700	332	183	149	501	659	37	43	538	702	-164
RIEMST	13.862	132	115	17	306	336	14	14	320	350	-30
TONGEREN	28.947	302	285	17	688	619	26	14	714	633	81
VOEREN	3.593	30	40	-10	94	119	-	6	94	125	-31
WELLEN	6.435	54	58	-4	196	200	6	-	202	200	2
PROV. OOST-VLAANDEREN	1.306.377	14.027	13.793	234	43.268	42.496	856	1.186	44.124	43.682	442
ARR. AALST	257.209	2.519	2.599	-80	8.334	8.142	110	134	8.444	8.276	168
AALST	74.857	732	766	-34	2.215	2.371	47	59	2.262	2.430	-168
DENDERLEEUV	16.723	181	125	56	697	706	11	8	708	714	-6
ERPE-MERE	18.854	184	224	-40	799	684	6	12	805	696	109
GERAARDSBERGEN	30.193	283	333	-50	897	874	9	11	906	885	21
HAALTERN	16.962	166	148	18	606	566	5	8	611	574	37
HERZELE	15.833	159	154	5	526	489	4	6	530	495	35
LEDE	16.798	161	186	-25	571	542	5	3	576	545	31
NINOVE	33.534	333	304	29	1.036	1.001	15	16	1.051	1.017	34
SINT-LIEVENS-HOUTEM	8.974	93	101	-8	333	248	6	8	339	256	83
ZOTTEGEM	24.481	227	258	-31	654	661	2	3	656	664	-8
ARR. DENDERMONDE	180.713	1.922	1.903	19	5.859	5.513	83	122	5.942	5.635	307
BERLARE	12.917	119	138	-19	635	443	1	7	636	450	186
BUGGENHOUT	13.424	150	140	10	495	425	2	4	497	429	68
DENDERMONDE	42.062	457	492	-35	1.218	1.118	16	34	1.234	1.152	82
HAMME	22.209	233	221	12	440	483	13	14	453	497	-44
LAARNE	11.552	129	124	5	433	483	12	2	445	485	-40
LEBBEKE	16.607	170	150	20	589	561	8	9	597	570	27
WAASMUNSTER	9.615	98	82	16	409	384	-	13	409	397	12
WETTEREN	22.274	218	250	-32	799	724	17	13	816	737	79
WICHELEN	10.826	102	94	8	396	395	2	11	398	406	-8
ZELE	19.227	246	212	34	445	497	12	15	457	512	-55
ARR. EEKLO	77.640	800	855	-55	2.593	2.448	66	102	2.659	2.550	109
ASSENEDE	13.303	153	153	-	466	399	16	13	482	412	70
EEKLO	18.883	174	199	-25	689	743	5	19	694	762	-68
KAPRIJKE	6.132	58	59	-1	237	194	5	3	242	197	45
MALDEGEM	21.241	249	230	19	565	429	11	24	576	453	123
SINT-LAUREINS	6.359	54	52	2	198	204	11	9	209	213	-4
ZELZATE	11.722	112	162	-50	438	479	18	34	456	513	-57
ARR. GENT	469.709	5.287	5.157	130	16.718	17.026	371	541	17.089	17.567	-478
AALTER	17.242	242	174	68	562	502	3	17	565	519	46
DEINZE	25.990	297	266	31	966	791	4	17	970	808	162
DE PINTE	9.783	99	65	34	464	402	6	18	470	420	50
DESTELBERGEN	16.983	175	161	14	782	722	21	20	803	742	61
EVERGEM	29.610	296	316	-20	1.085	1.043	12	18	1.097	1.061	36
GAVERE	11.106	117	100	17	473	356	1	10	474	366	108
GENT	210.704	2.443	2.547	-104	6.250	7.835	245	317	6.495	8.152	-1.657
KNESSELARE	7.720	83	70	13	260	243	2	4	262	247	15
LOCHRISTI	17.489	210	158	52	744	625	10	14	754	639	115
LOVENDEGEM	9.132	81	75	6	375	428	5	12	380	440	-60
MELLE	9.919	103	118	-15	426	444	8	12	434	456	-22
MERELBEKE	20.518	210	224	-14	954	743	4	8	958	751	207

N.I.S. LOOP VAN DE BEVOLKING IN 1994			TABEL OO.83 C T					BLZ. 4.- FOL. 2.-			ALLE ADMINISTRA- TIEVE EENHEDEN	
LOOP VAN DE BELGISCHE BEVOLKING												
TOTALE BEVOLKING												
TOTALE LOOP VAN DE BEVOLKING			VERANDERINGEN VAN NATIONALITEIT		RECHTZETTING			BEVOLKING OP 31 DECEMBER (OP 1/1 VAN VOLGEND JAAR)			WOONPLAATS	
BINNEN	BUITEN	VERSCHIL	BELG IN VREEMDE	VREEMDE IN BELG	HERIN- GESCHRE- VEN	BEVOLK. AMBTS- HALVE GE- SCHRAPT	STATIS- TISCHE AAN- PASSING	TOTALE BEVOLK.	AANGROEI			
									TOTAAL	INDEX		
852	691	161	1	79	6	5	-5	27089	240	100,9	LOMMEL	
745	665	80	-	45	4	3	-1	20339	126	100,6	MAASEIK	
432	345	87	-	7	1	1	-	11752	94	100,8	MEEUWEN-GRUITRODE	
533	498	35	-	9	5	3	1	13471	46	100,3	NEERPELT	
512	422	90	-	7	-	1	-1	11579	96	100,8	OVERPELT	
718	435	283	-	7	1	1	-1	14237	290	102,1	PEER	
6.424	6.185	239	-	676	66	89	40	169542	892	100,5	ARR. TONGEREN	
491	368	123	-	13	-	1	-	10430	135	101,3	ALKEN	
1.093	1.022	71	-	69	19	9	3	27207	150	100,6	BILZEN	
388	383	5	-	1	-	1	-3	9832	5	100,1	BORGLOON	
287	270	17	-	-	3	2	-	6452	18	100,3	HEERS	
5	5	-	-	-	-	-	-	92	-	100,0	HERSTAPPE	
418	339	79	-	3	7	4	-1	8702	85	101,0	HOESELT	
361	356	5	-	7	1	1	-	7766	12	100,2	KORTESSEM	
663	751	-88	-	22	10	23	4	18921	-79	99,6	LANAKEN	
870	885	-15	-	533	10	14	1	27215	514	101,9	MAASMECHELEN	
452	465	-13	-	3	2	-	-7	13847	-8	99,9	RIEMST	
1.016	918	98	-	22	13	23	1	29058	110	100,4	TONGEREN	
124	165	-41	-	2	1	6	40	3589	-44	98,8	VOEREN	
256	258	-2	-	1	-	5	2	6431	-6	99,9	WELLEN	
58.151	57.475	676	2	2.017	556	562	41	1.309103	2.685	100,2	PROV. OOST-VLAANDEREN	
10.963	10.875	88	-	167	62	94	25	257457	223	100,1	ARR. AALST	
2.994	3.196	-202	-	84	33	60	1	74713	-145	99,8	AALST	
889	839	50	-	6	4	4	5	16784	56	100,3	DENDERLEEUEW	
989	920	69	-	5	2	1	-	18929	75	100,4	ERPE-MERE	
1.189	1.218	-29	-	24	2	6	5	30189	-9	100,0	GERAARDSBERGEN	
777	722	55	-	4	5	1	4	17029	63	100,4	HAALTERT	
689	649	40	-	3	6	1	3	15884	48	100,3	HERZELE	
737	731	6	-	4	1	1	1	16809	10	100,1	LEDE	
1.384	1.321	63	-	36	8	15	11	33637	92	100,3	NINOVE	
432	357	75	-	-	-	2	-	9047	73	100,8	SINT-LIEVENS-HOUTEM	
883	922	-39	-	1	1	3	-5	24436	-40	99,8	ZOTTEGEM	
7.864	7.538	326	1	197	56	66	7	181232	512	100,3	ARR. DENDERMONDE	
755	588	167	-	4	4	4	-3	13085	171	101,3	BERLARE	
647	569	78	-	2	1	1	1	13505	80	100,6	BUGGENHOUT	
1.691	1.644	47	-	33	28	31	1	42140	77	100,2	DENDERMONDE	
686	718	-32	1	63	3	1	1	22242	32	100,1	HAMME	
574	609	-35	-	7	2	2	3	11527	-28	99,8	LAARNE	
767	720	47	-	15	4	1	3	16675	65	100,4	LEBBEKE	
507	479	28	-	7	5	3	-1	9651	37	100,4	WAASMUNSTER	
1.034	987	47	-	15	5	7	-	22334	60	100,3	WETTEREN	
500	500	-	-	6	3	4	-	10831	5	100,0	WICHELEN	
703	724	-21	-	45	1	12	2	19242	13	100,1	ZELE	
3.459	3.405	54	-	25	25	16	-1	77727	88	100,1	ARR. EEKLO	
635	565	70	-	2	1	1	-	13375	72	100,5	ASSENEDE	
868	961	-93	-	3	11	8	-2	18794	-87	99,5	EEKLO	
300	256	44	-	1	-	-	-1	6176	45	100,7	KAPRIJKE	
825	683	142	-	4	7	6	2	21390	147	100,7	MALDEGEM	
263	265	-2	-	-	-	-	-	6357	-2	100,0	SINT-LAUREINS	
568	675	-107	-	15	6	1	-	11635	-87	99,3	ZELZATE	
22.376	22.724	-348	1	1.065	316	262	8	470487	770	100,2	ARR. GENT	
807	693	114	-	6	1	5	-2	17356	116	100,7	AALTER	
1.267	1.074	193	-	11	2	8	8	26196	198	100,8	DEINZE	
569	485	84	-	2	-	-	-1	9868	86	100,9	DE PINTE	
978	903	75	-	4	2	4	2	17062	77	100,5	DESTELBERGEN	
1.393	1.377	16	-	5	13	12	1	29633	22	100,1	EVERGEM	
591	466	125	-	-	1	-	-	11232	126	101,1	GAVERE	
8.938	10.699	-1.761	1	992	285	197	2	210024	-682	99,7	GENT	
345	317	28	-	1	1	2	3	7751	28	100,4	KNESSELARE	
964	797	167	-	5	1	4	-	17658	169	101,0	LOCHRISTI	
461	515	-54	-	2	2	5	3	9080	-55	99,4	LOVENDEGEM	
537	574	-37	-	10	1	-	-	9893	-26	99,7	MELLE	
1.168	975	193	-	2	1	5	-	20709	191	100,9	MERELBEKE	

WOONPLAATS	BEVOL- KING OP 1 JANUARI	NATUURLIJKE LOOP			MIGRATIES						
		GEBOR- TEN	OVER- LIJDENS	VERSCHIL	INTERN		EXTERN		TOTAAL		
					INWIJK.	UITWIJK.	INWIJK.	UITWIJK.	INWIJK.	UITWIJK.	VERSCHIL
<b>N.I.S.</b> LOOP VAN DE BEVOLKING IN 1994	TABEL OO.83 C T										
BLZ. 5.- FOL. 1.-											
LOOP VAN DE BELGISCHE BEVOLKING											
TOTALE BEVOLKING											
ALLE ADMINISTRATIEVE EENHEDEN											
MOERBEKE	5.516	72	51	21	227	172	4	5	231	177	54
NAZARETH	10.235	131	149	-18	561	401	2	4	563	405	158
NEVELE	10.613	142	95	47	386	337	3	6	389	343	46
OOSTERZELE	12.858	127	128	-1	508	405	5	25	513	430	83
SINT-MARTENS-LATEM	8.006	62	67	-5	309	368	17	14	326	382	-56
WAARSCHOOT	7.674	78	81	-3	317	235	1	3	318	238	80
WACHTEBEKE	6.798	66	76	-10	295	287	10	5	305	292	13
ZOMERGEM	8.090	71	110	-39	318	249	5	2	323	251	72
ZULTE	13.723	182	126	56	456	438	3	10	459	448	11
<b>ARR. OUDENAARDE</b>	<b>111.139</b>	<b>1.160</b>	<b>1.273</b>	<b>-113</b>	<b>3.545</b>	<b>3.331</b>	<b>75</b>	<b>58</b>	<b>3.620</b>	<b>3.389</b>	<b>231</b>
BRAKEL	13.568	121	192	-71	421	340	13	2	434	342	92
HOREBEKE	1.861	16	39	-23	91	33	-	1	91	34	57
KLUISBERGEN	6.064	63	74	-11	192	195	-	2	192	197	-5
KRUISSHOUTEM	7.568	88	64	24	240	228	7	3	247	231	16
LIERDE	6.174	48	61	-13	222	222	-	2	222	224	-2
MAARKEDAL	6.258	77	85	-8	216	191	10	4	226	195	31
OUDENAARDE	27.012	306	282	24	718	676	21	22	739	698	41
RONSE	22.672	240	265	-25	674	785	16	17	690	802	-112
WORTEGEM-PETEGEM	5.963	64	59	5	185	194	3	2	188	196	-8
ZINGEM	6.489	71	68	3	235	223	1	1	236	224	12
ZWALM	7.510	66	84	-18	351	244	4	2	355	246	109
<b>ARR. SINT-NIKLAAS</b>	<b>209.967</b>	<b>2.339</b>	<b>2.006</b>	<b>333</b>	<b>6.219</b>	<b>6.036</b>	<b>151</b>	<b>229</b>	<b>6.370</b>	<b>6.265</b>	<b>105</b>
BEVEREN	43.048	475	390	85	1.172	1.051	37	40	1.209	1.091	118
KRUIBEKE	14.134	172	144	28	458	434	14	11	472	445	27
LOKEREN	32.926	359	337	22	787	842	24	31	811	873	-62
SINT-GILLIS-WAAS	16.061	204	144	60	553	495	9	32	562	527	35
SINT-NIKLAAS	65.096	681	671	10	1.796	1.868	36	58	1.832	1.926	-94
STEKENE	15.685	189	109	80	589	551	20	40	609	591	18
TEMSE	23.017	259	211	48	864	795	11	17	875	812	63
<b>PROV. WEST-VLAANDEREN</b>	<b>1.101.236</b>	<b>12.327</b>	<b>11.436</b>	<b>891</b>	<b>38.083</b>	<b>37.509</b>	<b>748</b>	<b>928</b>	<b>38.831</b>	<b>38.437</b>	<b>394</b>
<b>ARR. BRUGGE</b>	<b>262.885</b>	<b>2.806</b>	<b>2.730</b>	<b>76</b>	<b>8.972</b>	<b>8.709</b>	<b>256</b>	<b>326</b>	<b>9.228</b>	<b>9.035</b>	<b>193</b>
BEERNEM	14.128	146	165	-19	504	399	6	8	510	407	103
BLANKENBERGE	16.813	166	206	-40	993	821	23	28	1.016	849	167
BRUGGE	114.530	1.218	1.224	-6	3.033	3.500	94	157	3.127	3.657	-530
DAMME	10.749	97	103	-6	449	400	19	7	468	407	61
JABBEKE	12.726	142	101	41	559	398	15	3	574	401	173
KNOKE-HEIST	31.237	316	402	-86	1.224	1.095	69	91	1.293	1.186	107
OOSTKAMP	20.653	241	174	67	762	718	6	11	768	729	39
TORHOUT	18.346	193	179	14	589	511	9	6	598	517	81
ZEDLIGEM	21.005	265	154	111	703	743	13	15	716	758	-42
ZUIENKERKE	2.698	22	22	-	156	124	2	-	158	124	34
<b>ARR. DIKSMUIDE</b>	<b>47.422</b>	<b>556</b>	<b>529</b>	<b>27</b>	<b>1.424</b>	<b>1.403</b>	<b>11</b>	<b>19</b>	<b>1.435</b>	<b>1.422</b>	<b>13</b>
DIKSMUIDE	15.270	204	161	43	405	509	5	9	410	518	-108
HOUTHULST	8.771	107	116	-9	291	212	1	2	292	214	78
KOEKELARE	7.902	76	96	-20	314	242	2	6	316	248	68
KORTEMARK	12.349	116	120	-4	292	339	2	2	294	341	-47
LO-RENINGE	3.130	53	36	17	122	101	1	-	123	101	22
<b>ARR. IEPER</b>	<b>102.463</b>	<b>1.180</b>	<b>1.058</b>	<b>122</b>	<b>2.662</b>	<b>2.807</b>	<b>47</b>	<b>60</b>	<b>2.709</b>	<b>2.867</b>	<b>-158</b>
HEUVELLAND	8.174	84	80	4	254	286	14	9	268	295	-27
IEPER	34.874	419	346	73	848	957	13	32	861	989	-128
LANGEMARK-POELKAPELLE	7.428	88	70	18	196	214	-	2	196	216	-20
MESEN	941	14	10	4	49	49	2	1	51	50	1
POPERINGE	18.926	202	188	14	445	461	10	8	455	469	-14
VLETEREN	3.610	42	38	4	126	150	1	2	127	152	-25
WERVIK	17.449	204	194	10	376	408	5	5	381	413	-32
ZONNEBEKE	11.061	127	132	-5	368	282	2	1	370	283	87
<b>ARR. KORTRIJK</b>	<b>272.921</b>	<b>3.209</b>	<b>2.743</b>	<b>466</b>	<b>8.346</b>	<b>8.948</b>	<b>165</b>	<b>199</b>	<b>8.511</b>	<b>9.147</b>	<b>-636</b>
ANZEGEM	13.267	150	110	40	406	392	6	8	412	400	12
AVELGEM	8.940	100	109	-9	306	278	-	4	306	282	24
DEERLIJK	11.310	144	101	43	368	378	3	6	371	384	-13
HARELBEKE	25.786	296	221	75	894	917	13	7	907	924	-17
KORTRIJK	74.044	875	835	40	2.346	2.599	60	83	2.406	2.682	-276

N.I.S. LOOP VAN DE BEVOLKING IN 1994			TABEL 00.83 C T						BLZ. 5.- FOL. 2.-			ALLE ADMINISTRA- TIEVE EENHEDEN
LOOP VAN DE BELGISCHE BEVOLKING												
TOTALE BEVOLKING												
TOTALE LOOP VAN DE BEVOLKING			VERANDERINGEN VAN NATIONALITEIT		RECHTZETTING			BEVOLKING OP 31 DECEMBER (OP 1/1 VAN VOLGEND JAAR)			WOONPLAATS	
BINNEN	BUITEN	VERSCHIL	BELG IN VREEMDE	VREEMDE IN BELG	HERIN- GESCHRE- VEN	BEVOLK. AMBTS- HALVE GE- SCHRAPT	STATIS- TISCHE AAN- PASSING	TOTALE BEVOLK.	AANGROEI			
									TOTAAL	INDEX		
303	228	75	-	3	-	1	-	5593	77	101,4	MOERBEKE	
694	554	140	-	6	-	-	-4	10377	146	101,4	NAZARETH	
531	438	93	-	4	-	2	-	10708	95	100,9	NEVELE	
640	558	82	-	5	1	9	-	12937	79	100,6	OOSTERZELE	
388	449	-61	-	-	1	2	-	7944	-62	99,2	SINT-MARTENS-LATEM	
396	319	77	-	1	2	1	-	7753	79	101,0	WAARSCHOOT	
371	368	3	-	1	-	3	-1	6798	1	100,0	WACHTEBEKE	
394	361	33	-	1	2	2	-1	8123	34	100,4	ZOMERGEM	
641	574	67	-	4	-	-	-2	13792	71	100,5	ZULTE	
4.780	4.662	118	-	150	16	41	-5	111377	243	100,2	ARR. OUDENAARDE	
555	534	21	-	1	-	6	-1	13583	16	100,1	BRAKEL	
107	73	34	-	-	-	-	-	1895	34	101,8	HOREBEKE	
255	271	-16	-	-	1	1	-	6048	-16	99,7	KLUISSBERGEN	
335	295	40	-	9	-	2	1	7616	47	100,6	KRUISSHOUTEM	
270	285	-15	-	1	-	2	-	6158	-16	99,7	LIERDE	
303	280	23	-	-	1	2	-1	6279	22	100,4	MAARKEDAL	
1.045	980	65	-	17	-	-	-5	27089	82	100,3	OUDENAARDE	
930	1.067	-137	-	121	12	23	1	22646	-27	99,9	RONSE	
252	255	-3	-	-	1	2	-	5959	-4	99,9	WORTEGEM-PETEGEM	
307	292	15	-	-	1	3	-	6502	13	100,2	ZINGEM	
421	330	91	-	1	-	-	-	7602	92	101,2	ZWALM	
8.709	8.271	438	-	413	81	83	7	210823	849	100,4	ARR. SINT-NIKLAAS	
1.684	1.481	203	-	18	10	9	1	43271	222	100,5	BEVEREN	
644	589	55	-	19	11	7	1	14213	78	100,6	KRUIBEKE	
1.170	1.210	-40	-	80	7	6	1	32968	41	100,1	LOKEREN	
766	671	95	-	30	9	14	3	16184	120	100,7	SINT-GILLIS-WAAS	
2.513	2.597	-84	-	136	32	40	-1	65139	44	100,1	SINT-NIKLAAS	
798	700	98	-	15	7	1	2	15806	119	100,8	STEKENE	
1.134	1.023	111	-	115	5	6	-	23242	225	101,0	TEMSE	
51.158	49.873	1.285	2	473	427	521	-6	1.102892	1.662	100,2	PROV. WEST-VLAANDEREN	
12.034	11.765	269	1	119	122	166	-9	263219	343	100,1	ARR. BRUGGE	
656	572	84	-	2	1	-	-2	14213	87	100,6	BEERNEM	
1.182	1.055	127	-	6	27	40	-4	16929	120	100,7	BLANKENBERGE	
4.345	4.881	-536	-	70	61	80	-1	114044	-485	99,6	BRUGGE	
565	510	55	-	2	-	3	-1	10802	54	100,5	DAMME	
716	502	214	-	1	1	-	-2	12940	216	101,7	JABBEKE	
1.609	1.588	21	1	25	23	32	-1	31272	36	100,1	KNOKKE-HEIST	
1.009	903	106	-	5	-	3	-	20761	108	100,5	OOSTKAMP	
791	696	95	-	4	7	2	-1	18449	104	100,6	TORHOUT	
981	912	69	-	4	2	2	1	21079	73	100,3	ZEDELGEM	
180	146	34	-	-	-	4	2	2730	30	101,1	ZUIENKERKE	
1.991	1.951	40	-	12	4	5	2	47475	51	100,1	ARR. DIKSMUIDE	
614	679	-65	-	5	1	3	-	15208	-62	99,6	DIKSMUIDE	
399	330	69	-	3	2	-	1	8846	74	100,8	HOUTHULST	
392	344	48	-	3	1	-	1	7955	52	100,7	KOEKELARE	
410	461	-51	-	1	-	2	-1	12296	-52	99,6	KORTEMARK	
176	137	39	-	-	-	-	1	3170	39	101,2	LO-RENINGE	
3.889	3.925	-36	1	29	13	18	3	102453	-13	100,0	ARR. IEPER	
352	375	-23	-	2	-	-	-	8153	-21	99,7	HEUVELLAND	
1.280	1.335	-55	-	8	5	9	2	34825	-51	99,9	IEPER	
284	286	-2	-	2	2	2	1	7429	-	100,0	LANGEMARK-POELKAPELLE	
65	60	5	-	2	-	1	-	947	6	100,6	MESEN	
657	657	-	1	5	5	3	1	18933	6	100,0	POPERINGE	
169	190	-21	-	-	-	-	-1	3588	-21	99,4	VLETEREN	
585	607	-22	-	10	1	3	1	17436	-14	99,9	WERVIK	
497	415	82	-	-	-	-	-1	11142	82	100,7	ZONNEBEKE	
11.720	11.890	-170	-	150	63	74	7	272897	-31	100,0	ARR. KORTRIJK	
562	510	52	-	1	1	4	-	13317	50	100,4	ANZEGEM	
406	391	15	-	3	-	-	-	8958	18	100,2	AVELGEM	
515	485	30	-	2	-	-	-	11342	32	100,3	DEERLIJK	
1.203	1.145	58	-	7	3	1	1	25854	67	100,3	HARELBEKE	
3.281	3.517	-236	-	71	40	44	-3	73872	-169	99,8	KORTRIJK	

WOONPLAATS	BEVOL- KING OP 1 JANUARI	NATUURLIJKE LOOP			MIGRATIES						
		GEBOR- TEN	OVER- LIJDENS	VERSCHIL	INTERN		EXTERN		TOTAAL		
					INWIJK.	UITWIJK.	INWIJK.	UITWIJK.	INWIJK.	UITWIJK.	VERSCHIL
KUURNE	12.687	177	109	68	513	535	5	13	518	548	-30
LENDELEDE	5.425	49	67	-18	212	216	5	-	217	216	1
MENEN	31.046	348	372	-24	860	940	39	30	899	970	-71
SPIERE--HELKIJN	1.793	21	20	1	101	90	2	3	103	93	10
WAREGEM	34.967	437	328	109	911	1.007	6	24	917	1.031	-114
WEVELGEM	30.695	365	286	79	827	907	17	10	844	917	-73
ZWEVEGEM	22.961	247	185	62	602	689	9	11	611	700	-89
ARR. OOSTENDE	137.959	1.442	1.595	-153	6.696	6.118	126	161	6.822	6.279	543
BREDENE	12.656	147	120	27	889	789	15	8	904	797	107
DE HAAN	10.753	97	110	-13	708	563	23	19	731	582	149
GISTEL	10.265	119	121	-2	456	317	1	8	457	325	132
ICHTEGEM	13.046	161	124	37	502	460	5	6	507	466	41
MIDDELKERKE	15.571	146	184	-38	970	888	13	17	983	905	78
OOSTENDE	67.257	679	844	-165	2.708	2.744	66	98	2.774	2.842	-68
OUDENBURG	8.411	93	92	1	463	357	3	5	466	362	104
ARR. ROESELARE	138.050	1.577	1.311	266	4.165	4.255	52	46	4.217	4.301	-84
HOOGLEDE	9.305	112	91	21	331	305	1	1	332	306	26
INGELMUNSTER	10.476	152	111	41	401	354	2	1	403	355	48
IZEGEM	26.339	232	234	-2	767	824	11	7	778	831	-53
LEDEGEM	9.323	100	80	20	310	354	3	3	313	357	-44
LICHTERVELDE	8.160	85	62	23	219	246	-	-	219	246	-27
MOORSLEDE	10.699	112	110	2	318	301	8	1	326	302	24
ROESELARE	52.908	637	514	123	1.524	1.542	26	32	1.550	1.574	-24
STADEN	10.840	147	109	38	295	329	1	1	296	330	-34
ARR. TIELT	86.121	980	881	99	2.780	2.600	15	31	2.795	2.631	164
ARDOOIE	9.700	99	102	-3	327	323	-	2	327	325	2
DENTERGEM	7.519	105	107	-2	273	222	5	4	278	226	52
MEULEBEKE	10.735	124	94	30	281	308	-	4	281	312	-31
OOSTROZEBEKE	7.027	91	70	21	309	247	-	1	309	248	61
PITTEM	6.474	71	63	8	213	186	2	3	215	189	26
RUISELEDE	5.001	60	59	1	165	142	3	1	168	143	25
TIELT	19.305	214	210	4	506	580	2	8	508	588	-80
WIELSBEKE	8.294	78	69	9	317	242	3	8	320	250	70
WINGENE	12.066	138	107	31	389	350	-	-	389	350	39
ARR. VEURNE	53.415	577	589	-12	3.038	2.669	76	86	3.114	2.755	359
ALVERINGEM	4.716	49	56	-7	207	228	-	3	207	231	-24
DE PANNE	9.366	106	134	-28	565	504	21	33	586	537	49
KOKSIJDE	18.354	182	194	-12	1.133	1.017	31	37	1.164	1.054	110
NIEUWPOORT	9.747	116	103	13	653	544	19	11	672	555	117
VEURNE	11.232	124	102	22	480	376	5	2	485	378	107
WAALS GEWEST	2.946.353	35.665	33.747	1.918	141.697	136.804	3.998	5.510	145.695	142.314	3.381
WAALS BRABANT	303.205	3.553	2.796	757	18.486	16.550	756	915	19.242	17.465	1.777
ARR. NIJVEL	303.205	3.553	2.796	757	18.486	16.550	756	915	19.242	17.465	1.777
BEVEKOM	5.827	78	58	20	271	274	18	14	289	288	1
EIGENBRAKEL	31.578	338	281	57	1.520	1.481	53	79	1.573	1.560	13
KASTEELBRAKEL	7.890	82	82	-	480	396	14	29	494	425	69
CHASTRE	5.595	70	53	17	394	298	9	17	403	315	88
CHAUMONT-GISTOUX	8.772	114	53	61	579	530	25	39	604	569	35
COURT-SAINT-ETIENNE	7.379	117	72	45	556	446	8	13	564	459	105
GENEPIEN	12.469	138	126	12	651	606	20	34	671	640	31
GRAVEN	10.448	128	120	8	632	594	29	31	661	625	36
HELECINE	2.843	25	35	-10	107	129	1	4	108	133	-25
INCOURT	3.546	37	37	-	249	188	2	11	251	199	52
ITTER	5.137	65	50	15	274	272	8	9	282	281	1
GELDENAKEN	10.395	125	108	17	668	538	11	20	679	558	121
TERHULPEN	6.104	71	68	3	432	522	20	14	452	536	-84
LASNE	11.453	121	81	40	755	661	46	68	801	729	72
MONT-SAINT-GUIBERT	5.206	71	51	20	395	385	17	18	412	403	9
NIJVEL	21.883	256	193	63	1.314	1.258	45	49	1.359	1.307	52
ORP-JAUCHE	6.657	74	71	3	399	257	11	-	410	257	153
OTTIGNIES-LOUVAIN-LA-NVE	20.734	309	136	173	1.574	1.355	117	95	1.691	1.450	241
PERWIJS	6.474	79	74	5	401	323	16	11	417	334	83



N.I.S. LOOP VAN DE BEVOLKING IN 1994			TABEL 00.83 C T						BLZ. 6.- FOL. 2.-			ALLE ADMINISTRA- TIEVE EENHEDEN
LOOP VAN DE BELGISCHE BEVOLKING												
TOTALE BEVOLKING												
TOTALE LOOP VAN DE BEVOLKING			VERANDERINGEN VAN NATIONALITEIT		RECHTZETTING			BEVOLKING OP 31 DECEMBER (OP 1/1 VAN VOLGEND JAAR)			WOONPLAATS	
BINNEN	BUITEN	VERSCHIL	BELG IN VREEMDE	VREEMDE IN BELG	HERIN- GESCHRE- VEN	BEVOLK. AMBTS- HALVE GE- SCHRAPT	STATIS- TISCHE AAN- PASSING	TOTALE BEVOLK.	AANGROEI			
									TOTAAL	INDEX		
695	657	38	-	6	1	7	1	12726	38	100,3	KUURNE	
266	283	-17	-	-	3	-	7	5418	-14	99,7	LENDELEDE	
1.247	1.342	-95	-	21	5	12	-3	30962	-81	99,7	MENEN	
124	113	11	-	1	1	-	1	1807	13	100,7	SPIERE-HELKIJN	
1.354	1.359	-5	-	18	4	1	-	34983	16	100,0	WAREGEM	
1.209	1.203	6	-	9	4	5	3	30712	14	100,0	WEVELGEM	
858	885	-27	-	11	1	-	-	22946	-15	99,9	ZWEVEGEM	
8.264	7.874	390	-	62	170	186	-12	138383	436	100,3	ARR. OOSTENDE	
1.051	917	134	-	3	12	11	-4	12790	138	101,1	BREDENE	
828	692	136	-	2	9	2	-1	10897	145	101,3	DE HAAN	
576	446	130	-	-	1	3	-	10393	128	101,2	GISTEL	
668	590	78	-	-	1	2	-2	13121	77	100,6	ICHTEGEM	
1.129	1.089	40	-	10	20	14	-3	15624	56	100,4	MIDDELKERKE	
3.453	3.686	-233	-	44	126	153	-	67041	-216	99,7	OOSTENDE	
559	454	105	-	3	1	1	-2	8517	108	101,3	UDENBURG	
5.794	5.612	182	-	52	19	24	5	138284	229	100,2	ARR. ROESELARE	
444	397	47	-	2	-	1	-	9353	48	100,5	HOOGLEDE	
555	466	89	-	4	-	1	1	10569	92	100,9	INGELMUNSTER	
1.010	1.065	-55	-	6	1	4	-1	26286	-52	99,8	IZEGEM	
413	437	-24	-	1	3	5	2	9300	-25	99,7	LEDEGEM	
304	308	-4	-	-	-	1	1	8156	-5	99,9	LICHTERVELDE	
438	412	26	-	6	1	-	-	10732	33	100,3	MOORSLEDE	
2.187	2.088	99	-	32	12	12	2	53041	131	100,2	ROESELARE	
443	439	4	-	1	2	-	-	10847	7	100,1	STADEN	
3.775	3.512	263	-	20	7	18	-	86393	272	100,3	ARR. TIJLT	
426	427	-1	-	2	-	1	-1	9699	-	100,0	ARDOOIE	
383	333	50	-	4	-	2	-	7571	52	100,7	DENTERGEM	
405	406	-1	-	2	1	-	1	10738	2	100,0	MEULEBEKE	
400	318	82	-	1	-	-	-	7110	83	101,2	OOSTROZEBEKE	
286	252	34	-	1	-	2	-	6507	33	100,5	PITTEM	
228	202	26	-	-	1	9	-	5019	18	100,4	RUISELEDE	
722	798	-76	-	6	1	3	-1	19232	-72	99,6	TIJLT	
398	319	79	-	2	3	-	1	8379	84	101,0	WIELSBEKE	
527	457	70	-	2	1	1	-	12138	72	100,6	WINGENE	
3.691	3.344	347	-	29	29	30	-2	53788	375	100,7	ARR. VEURNE	
256	287	-31	-	1	2	4	-2	4682	-32	99,3	ALVERINGEM	
692	671	21	-	6	6	5	-1	9393	28	100,3	DE PANNE	
1.346	1.248	98	-	13	8	13	-	18460	106	100,6	KOKSIJDE	
788	658	130	-	5	11	8	1	9886	138	101,4	NIEUWPOORT	
609	480	129	-	4	2	-	-	11367	135	101,2	VEURNE	
181.360	176.061	5.299	3	8.162	2.306	2.629	-150	2.959338	13.135	100,4	WAALS GEWEST	
22.795	20.261	2.534	-	520	245	263	-2	306239	3.036	101,0	WAALS BRABANT	
22.795	20.261	2.534	-	520	245	263	-2	306239	3.036	101,0	ARR. NIJVEL	
367	346	21	-	2	-	1	-	5849	22	100,4	BEVEKOM	
1.911	1.841	70	-	29	26	29	-4	31670	96	100,3	EIGENBRAKEL	
576	507	69	-	10	3	5	2	7969	77	101,0	KASTEELBRAKEL	
473	368	105	-	9	2	-	-3	5708	116	102,1	CHASTRE	
718	622	96	-	12	10	5	-2	8883	113	101,3	CHAUMONT-GISTOUX	
681	531	150	-	13	1	-	1	7544	164	102,2	COURT-SAINT-ETIENNE	
809	766	43	-	11	10	6	1	12528	58	100,5	GENEPIEN	
789	745	44	-	21	5	-	1	10519	70	100,7	GRAVEN	
133	168	-35	-	4	-	1	-	2811	-32	98,9	HELECINE	
288	236	52	-	2	2	6	-	3596	50	101,4	INCOURT	
347	331	16	-	6	1	2	-	5158	21	100,4	ITTER	
804	666	138	-	9	2	6	2	10540	143	101,4	GELDENAKEN	
523	604	-81	-	6	3	2	-	6030	-74	98,8	TERHULPEN	
922	810	112	-	9	12	4	2	11584	129	101,1	LASNE	
483	454	29	-	7	5	9	-1	5237	32	100,6	MONT-SAINT-GUIBERT	
1.615	1.500	115	-	30	44	44	8	22036	145	100,7	NIJVEL	
484	328	156	-	2	2	10	-	6807	150	102,3	ORP-JAUCHE	
2.000	1.586	414	-	103	21	25	-1	21246	513	102,5	OTTIGNIES-LOUVAIN-LA-NVE	
496	408	88	-	1	5	7	-3	6558	87	101,3	PERWIJS	

WOONPLAATS	BEVOL- KING OP 1 JANUARI	NATUURLIJKE LOOP			MIGRATIES						
		GEBOR- TEN	OVER- LIJDENS	VERSCHIL	INTERN		EXTERN		TOTAAL		
					INWIJK.	UITWIJK.	INWIJK.	UITWIJK.	INWIJK.	UITWIJK.	VERSCHIL
RAMILLIES	4.767	62	40	22	342	275	1	16	343	291	52
REBECQ	8.596	106	92	14	483	451	3	11	486	462	24
RIXENSART	19.344	218	187	31	1.175	995	71	65	1.246	1.060	186
TUBEKE	17.200	204	171	33	948	896	11	19	959	915	44
VILLERS-LA-VILLE	8.192	106	70	36	497	397	15	15	512	412	100
WALHAIN	4.894	63	53	10	381	266	9	22	390	288	102
WATERLOO	22.660	194	225	-31	1.271	1.212	93	118	1.364	1.330	34
WAVER	27.162	302	209	93	1.738	1.545	83	94	1.821	1.639	182
<b>HENEGOUWEN</b>	<b>1.116.079</b>	<b>13.401</b>	<b>13.523</b>	<b>-122</b>	<b>47.599</b>	<b>47.972</b>	<b>1.089</b>	<b>1.741</b>	<b>48.688</b>	<b>49.713</b>	<b>-1.025</b>
ARR. AAT	73.704	790	910	-120	3.279	2.881	57	112	3.336	2.993	343
AAT	23.922	256	279	-23	963	776	16	36	979	812	167
BELOEIL	12.489	118	177	-59	538	497	7	14	545	511	34
BERNISSART	9.599	143	94	49	383	419	16	19	399	438	-39
BRUGELETTE	3.095	35	32	3	298	207	4	3	302	210	92
CHIEVRES	5.715	61	82	-21	278	233	1	1	279	234	45
ELZELE	5.462	55	79	-24	229	225	2	14	231	239	-8
VLOESBERG	2.987	27	43	-16	203	144	5	10	208	154	54
FRASNES-LEZ-ANVAING	10.435	95	124	-29	387	380	6	15	393	395	-2
ARR. CHARLEROI	356.858	4.545	4.491	54	16.790	17.904	294	402	17.084	18.306	-1.222
AISEAU-PRESLES	8.362	126	88	38	570	523	2	10	572	533	39
CHAPELLE-LEZ-HERLAIMONT	10.739	142	123	19	663	625	6	21	669	646	23
CHARLEROI	170.953	2.201	2.294	-93	6.297	7.217	120	204	6.417	7.421	-1.004
CHATELET	29.155	352	369	-17	1.596	1.865	31	20	1.627	1.885	-258
COURCELLES	25.269	312	309	3	1.278	1.242	17	16	1.295	1.258	37
FARCIENNES	8.338	113	105	8	543	541	4	7	547	548	-1
FLEURUS	18.898	251	223	28	996	1.049	13	13	1.009	1.062	-53
FONTAINE-L'EVEQUE	13.945	176	165	11	677	879	10	9	687	888	-201
GERPINNES	10.920	121	106	15	605	513	15	20	620	533	87
LES BONS VILLERS	7.970	97	98	-1	480	397	14	8	494	405	89
MANAGE	18.206	235	221	14	1.047	1.150	14	25	1.061	1.175	-114
MONTIGNIES-LE-TILLEUL	9.624	112	129	-17	596	537	16	24	612	561	51
PONT-A-CELLES	15.036	169	162	7	816	822	18	16	834	838	-4
SENEFFE	9.443	138	99	39	626	544	14	9	640	553	87
ARR. BERGEN	215.581	2.561	2.622	-61	9.349	9.245	226	360	9.575	9.605	-30
BOUSSU	17.161	213	195	18	746	831	13	18	759	849	-90
COLFONTAINE	17.978	253	209	44	880	969	15	23	895	992	-97
DOUR	15.717	190	222	-32	632	637	12	28	644	665	-21
FRAMERIES	18.549	213	226	-13	784	863	14	29	798	892	-94
HENSIES	5.539	64	67	-3	191	214	2	4	193	218	-25
HONNELLES	4.680	62	48	14	169	162	1	10	170	172	-2
JURBEKE	7.767	55	80	-25	350	281	26	20	376	301	75
LENS	3.525	44	42	2	173	129	6	4	179	133	46
BERGEN	77.021	925	923	2	3.237	3.042	84	137	3.321	3.179	142
QUAREGNON	15.312	200	186	14	732	858	14	26	746	884	-138
QUEVY	7.029	64	82	-18	284	242	20	16	304	258	46
QUIEVRAIN	5.748	62	79	-17	216	183	8	15	224	198	26
SAINT-GHISLAIN	19.555	216	263	-47	955	834	11	30	966	864	102
ARR. MOESKROEN	61.038	667	679	-12	951	1.369	102	231	1.053	1.600	-547
KOMEN-WAASTEN	14.716	162	172	-10	182	318	36	52	218	370	-152
MOESKROEN	46.322	505	507	-2	769	1.051	66	179	835	1.230	-395
ARR. ZINNIK	146.550	1.841	1.698	143	6.482	6.372	114	131	6.596	6.503	93
'S GRAVENBRAKEL	16.945	196	188	8	884	884	8	25	892	909	-17
ECAUSSINNES	9.286	113	121	-8	448	446	5	11	453	457	-4
EDINGEN	10.101	112	125	-13	528	467	20	9	548	476	72
LA LOUVIERE	58.499	820	625	195	2.229	2.510	40	46	2.269	2.556	-287
LE ROEULX	7.256	82	81	1	422	462	5	8	427	470	-43
LESSEN	15.780	161	242	-81	699	554	18	12	717	566	151
OPZULLIK	6.596	68	66	2	423	276	2	5	425	281	144
ZINNIK	22.087	289	250	39	849	773	16	15	865	788	77

N.I.S. LOOP VAN DE BEVOLKING IN 1994			TABEL 00.83 C T						BLZ. 7.- FOL. 2.-			ALLE ADMINISTRA- TIEVE EENHEDEN
LOOP VAN DE BELGISCHE BEVOLKING												
TOTALE BEVOLKING												
TOTALE LOOP VAN DE BEVOLKING			VERANDERINGEN VAN NATIONALITEIT		RECHTZETTING			BEVOLKING OP 31 DECEMBER (OP 1/1 VAN VOLGEND JAAR)			WOONPLAATS	
BINNEN	BUITEN	VERSCHIL	BELG IN VREEMDE	VREEMDE IN BELG	HERIN- GESCHRE- VEN	BEVOLK. AMBTS- HALVE GE- SCHRAPT	STATIS- TISCHE AAN- PASSING	TOTALE BEVOLK.	AANGROEI			
									TOTAAL	INDEX		
405	331	74	-	6	2	2	-1	4846	80	101,7	RAMILLIES	
592	554	38	-	12	4	3	-	8647	51	100,6	REBECQ	
1.464	1.247	217	-	27	14	3	-8	19591	255	101,3	RIXENSART	
1.163	1.086	77	-	93	7	21	-	17356	156	100,9	TUBEKE	
618	482	136	-	9	6	15	1	8329	136	101,7	VILLERS-LA-VILLE	
453	341	112	-	2	6	4	-	5010	116	102,4	WALHAIN	
1.558	1.555	3	-	45	23	11	2	22722	60	100,3	WATERLOO	
2.123	1.848	275	-	40	29	42	1	27465	302	101,1	WAVER	
62.089	63.236	-1.147	1	3.053	867	829	-42	1.117980	1.943	100,2	HENEGOUWEN	
4.126	3.903	223	-	79	30	36	-6	73994	296	100,4	ARR. AAT	
1.235	1.091	144	-	21	8	8	-1	24086	165	100,7	AAT	
663	688	-25	-	8	7	9	-	12470	-19	99,8	BEOEIL	
542	532	10	-	36	6	4	-	9647	48	100,5	BERNISSART	
337	242	95	-	1	4	9	-1	3185	91	102,9	BRUGELETTE	
340	316	24	-	-	-	1	-2	5736	23	100,4	CHIEVRES	
286	318	-32	-	7	2	2	-2	5435	-25	99,5	ELZELE	
235	197	38	-	1	-	-	-	3026	39	101,3	VLOESBERG	
488	519	-31	-	5	3	3	-	10409	-26	99,8	FRASNES-LEZ-ANVAING	
21.629	22.797	-1.168	-	1.390	299	263	11	357127	258	100,1	ARR. CHARLEROI	
698	621	77	-	69	8	15	-1	8500	139	101,7	AISEAU-PRESLES	
811	769	42	-	48	4	13	-1	10819	81	100,8	CHAPELLE-LEZ-HERLAIMONT	
8.618	9.715	-1.097	-	709	169	108	13	170639	-327	99,8	CHARLEROI	
1.979	2.254	-275	-	118	23	23	1	28999	-157	99,5	CHATELET	
1.607	1.567	40	-	55	14	42	-4	25332	67	100,3	COURCELLES	
660	653	7	-	95	13	8	1	8446	107	101,3	FARCIENNES	
1.260	1.285	-25	-	67	14	1	3	18956	55	100,3	FLEURUS	
863	1.053	-190	-	48	12	1	3	13817	-131	99,1	FONTAINE-L'EVEQUE	
741	639	102	-	11	2	-	-	11035	115	101,1	GERPINNES	
591	503	88	-	11	4	7	2	8068	96	101,2	LES BONS VILLERS	
1.296	1.396	-100	-	91	17	25	-1	18188	-17	99,9	MANAGE	
724	690	34	-	16	4	13	-	9665	41	100,4	MONTIGNIES-LE-TILLEUL	
1.003	1.000	3	-	17	11	5	-3	15059	26	100,2	PONT-A-CELLES	
778	652	126	-	35	4	2	-2	9604	163	101,7	SENEFFE	
12.136	12.227	-91	1	797	275	281	-11	216269	699	100,3	ARR. BERGEN	
972	1.044	-72	-	98	16	13	-4	17186	29	100,2	BOUSSU	
1.148	1.201	-53	-	103	20	29	-	18019	41	100,2	COLFONTAINE	
834	887	-53	-	32	6	6	-3	15693	-21	99,9	DOUR	
1.011	1.118	-107	-	41	20	10	4	18497	-56	99,7	FRAMERIES	
257	285	-28	-	76	-	1	-	5586	47	100,8	HENSIES	
232	220	12	-	3	-	3	-3	4689	12	100,3	HONNELLES	
431	381	50	-	5	5	5	2	7824	55	100,7	JURBEKE	
223	175	48	-	3	4	1	-1	3578	54	101,5	LENS	
4.246	4.102	144	1	264	181	176	-	77433	412	100,5	BERGEN	
946	1.070	-124	-	117	12	30	2	15289	-25	99,8	QUAREGNON	
368	340	28	-	9	-	2	-8	7056	35	100,5	QUEVY	
286	277	9	-	23	1	3	1	5779	30	100,5	QUIEVRAIN	
1.182	1.127	55	-	23	10	2	-1	19640	86	100,4	SAINT-GHISLAIN	
1.720	2.279	-559	-	116	15	34	2	60578	-462	99,2	ARR. MOESKROEN	
380	542	-162	-	12	4	9	5	14566	-155	98,9	KOMEN-WAASTEN	
1.340	1.737	-397	-	104	11	25	-3	46012	-307	99,3	MOESKROEN	
8.437	8.201	236	-	383	93	80	-14	147168	632	100,4	ARR. ZINNIK	
1.088	1.097	-9	-	34	23	9	-1	16983	39	100,2	'S GRAVENBRAKEL	
566	578	-12	-	9	6	1	-	9288	2	100,0	ECAUSSINNES	
660	601	59	-	9	4	6	-1	10166	66	100,7	EDINGEN	
3.089	3.181	-92	-	286	42	38	-11	58686	198	100,3	LA LOUVIERE	
509	551	-42	-	6	2	-	-2	7220	-34	99,5	LE ROEULX	
878	808	70	-	11	7	4	-	15864	84	100,5	LESSEN	
493	347	146	-	6	1	1	-4	6744	152	102,3	OPZULLIK	
1.154	1.038	116	-	22	8	21	5	22217	125	100,6	ZINNIK	

WOONPLAATS	BEVOL- KING OP 1 JANUARI	NATUURLIJKE LOOP			MIGRATIES						
		GEBOR- TEN	OVER- LIJDENS	VERSCHIL	INTERN		EXTERN		TOTAAL		
					INWIJK.	UITWIJK.	INWIJK.	UITWIJK.	INWIJK.	UITWIJK.	VERSCHIL
ARR. THUIN	131.011	1.551	1.533	18	6.390	5.958	120	224	6.510	6.182	328
ANDERLUES	9.826	119	138	-19	551	456	8	7	559	463	96
BEAUMONT	6.132	84	68	16	300	248	6	5	306	253	53
BINCHE	28.020	318	346	-28	1.072	1.159	20	32	1.092	1.191	-99
CHIMAY	9.379	115	84	31	308	347	7	35	315	382	-67
ERQUELINNES	8.657	93	110	-17	371	338	26	34	397	372	25
ESTINNES	6.984	85	74	11	446	378	10	7	456	385	71
FROIDCHAPPELLE	2.911	42	44	-2	249	139	2	4	251	143	108
HAM-SUR-HEURE-NALINNES	12.544	130	127	3	652	594	13	24	665	618	47
LOBBES	5.167	59	54	5	314	290	1	3	315	293	22
MERBES-LE-CHATEAU	3.781	48	28	20	217	206	2	6	219	212	7
MOMIGNIES	4.699	83	50	33	178	145	1	30	179	175	4
MORLANWELZ	14.538	191	235	-44	841	746	6	12	847	758	89
SIVRY-RANCE	4.379	46	56	-10	202	194	3	7	205	201	4
THUIN	13.994	138	119	19	689	718	15	18	704	736	-32
ARR. DOORNIK	131.337	1.446	1.590	-144	4.358	4.243	176	281	4.534	4.524	10
ANTOING	7.369	86	96	-10	303	299	4	14	307	313	-6
BRUNHAUT	6.872	76	83	-7	199	202	8	13	207	215	-8
CELLES	5.256	48	85	-37	190	163	3	3	193	166	27
ESTAIMPUIS	7.661	93	81	12	421	325	18	29	439	354	85
LEUZE-EN-HAINAUT	12.619	135	150	-15	502	440	10	17	512	457	55
MONT-DE-L'ENCLUS	2.978	28	42	-14	150	123	1	2	151	125	26
PECQ	4.899	48	62	-14	209	212	6	7	215	219	-4
PERUWELZ	14.617	163	158	5	519	543	11	34	530	577	-47
RUMES	4.860	47	68	-21	128	140	3	8	131	148	-17
DOORNIK	64.206	722	765	-43	1.737	1.796	112	154	1.849	1.950	-101
PROV. LUIK	888.129	10.656	10.307	349	44.009	43.536	1.018	1.341	45.027	44.877	150
ARR. HOEI	91.734	1.147	1.137	10	5.780	5.191	96	123	5.876	5.314	562
AMAY	12.142	154	175	-21	647	585	14	6	661	591	70
ANTHISNES	3.568	42	25	17	214	189	3	11	217	200	17
BURDINNE	2.446	34	34	-	141	128	2	2	143	130	13
CLAVIER	3.779	53	44	9	208	175	3	7	211	182	29
ENGIS	5.200	67	60	7	362	423	4	4	366	427	-61
FERRIERES	3.896	38	49	-11	207	169	2	10	209	179	30
HAMOIR	3.328	38	39	-1	199	195	1	4	200	199	1
HERON	3.871	57	48	9	313	215	4	19	317	234	83
HOEI	17.336	211	255	-44	1.242	1.223	26	29	1.268	1.252	16
MARCHIN	4.517	65	35	30	278	263	6	4	284	267	17
MODAVE	3.220	39	24	15	274	210	1	4	275	214	61
NANDRIN	4.613	72	46	26	319	234	11	6	330	240	90
OUFFET	2.406	22	28	-6	105	103	-	2	105	105	-
TINLOT	2.013	34	29	5	131	124	-	1	131	125	6
VERLAINE	3.045	57	25	32	182	121	3	3	185	124	61
VILLERS-LE-BOUILLET	5.044	51	67	-16	367	304	9	9	376	313	63
WANZE	11.310	113	154	-41	591	530	7	2	598	532	66
ARR. LUIK	499.408	5.842	5.942	-100	25.580	26.166	506	733	26.086	26.899	-813
ANS	23.784	285	214	71	1.193	1.319	31	26	1.224	1.345	-121
AWANS	7.699	61	100	-39	469	370	7	14	476	384	92
AYWAILLE	9.353	104	108	-4	499	440	9	13	508	453	55
BITSINGEN	7.658	96	85	11	363	336	3	3	366	339	27
BEYNE-HEUSAY	9.706	124	102	22	581	566	3	10	584	576	8
BLEGNY	11.171	133	88	45	500	487	11	22	511	509	2
CHAUDFONTAINE	19.743	180	223	-43	939	888	41	35	980	923	57
COMBLAIN-AU-PONT	4.892	58	47	11	329	296	5	5	334	301	33
DALHEM	5.698	70	47	23	289	269	3	1	292	270	22
ESNEUX	12.495	130	136	-6	683	691	26	24	709	715	-6
FLEMALLE	23.571	292	277	15	1.149	1.145	21	21	1.170	1.166	4
FLERON	13.633	160	117	43	680	662	5	23	685	685	-
GRACE-HOLLOGNE	17.754	237	188	49	945	1.123	17	25	962	1.148	-186
HERSTAL	28.596	346	375	-29	1.524	1.599	26	27	1.550	1.626	-76
JUPRELLE	7.371	65	85	-20	392	339	3	-	395	339	56
LUIK	155.999	1.824	2.264	-440	7.777	8.761	202	306	7.979	9.067	-1.088
NEUPRE	8.643	95	69	26	459	366	10	18	469	384	85
OUPEYE	21.505	250	199	51	939	887	6	24	945	911	34

N.I.S. LOOP VAN DE BEVOLKING IN 1994			TABEL OO.83 C T BLZ. 8.- FOL. 2.-								ALLE ADMINISTRA- TIEVE EENHEDEN	
LOOP VAN DE BELGISCHE BEVOLKING												
TOTALE BEVOLKING												
TOTALE LOOP VAN DE BEVOLKING			VERANDERINGEN VAN NATIONALITEIT		RECHTZETTING			BEVOLKING OP 31 DECEMBER (OP 1/1 VAN VOLGEND JAAR)			WOONPLAATS	
BINNEN	BUITEN	VERSCHIL	BELG IN VREEMDE	VREEMDE IN BELG	HERIN- GESCHRE- VEN	BEVOLK. AMBTS- HALVE GE- SCHRIFT	STATIS- TISCHE AAN- PASSING	TOTALE BEVOLK.	AANGROEI			
									TOTAAL	INDEX		
8.061	7.715	346	-	191	77	93	-8	131524	521	100,4	ARR. THUIN	
678	601	77	-	26	6	2	2	9935	107	101,1	ANDERLUES	
390	321	69	-	1	2	6	3	6201	66	101,1	BEAUMONT	
1.410	1.537	-127	-	63	16	8	-2	27962	-56	99,8	BINCHE	
430	466	-36	-	5	4	3	1	9350	-30	99,7	CHIMAY	
490	482	8	-	6	5	5	-3	8668	14	100,2	ERQUELINES	
541	459	82	-	7	6	12	-	7067	83	101,2	ESTINNES	
293	187	106	-	2	2	5	-	3016	105	103,6	FROIDCHAPELLE	
795	745	50	-	13	5	8	-2	12602	60	100,5	HAM-SUR-HEURE-NALINNES	
374	347	27	-	2	1	2	-3	5192	28	100,5	LOBBES	
267	240	27	-	3	1	4	-5	3803	27	100,7	MERBES-LE-CHATEAU	
262	225	37	-	4	3	2	-	4741	42	100,9	MOMIGNIES	
1.038	993	45	-	51	10	19	-1	14624	87	100,6	MORLANWELZ	
251	257	-6	-	5	5	4	1	4380	-	100,0	SIVRY-RANCE	
842	855	-13	-	3	11	13	1	13983	-12	99,9	THUIN	
5.980	6.114	-134	-	97	78	42	-16	131320	-1	100,0	ARR. DOORNIK	
393	409	-16	-	5	-	3	-	7355	-14	99,8	ANTOING	
283	298	-15	-	5	1	2	-1	6860	-11	99,8	BRUNHAUT	
241	251	-10	-	1	2	3	-	5246	-10	99,8	CELLES	
532	435	97	-	8	3	4	-	7765	104	101,4	ESTAIMPUIS	
647	607	40	-	2	8	5	-	12664	45	100,4	LEUZE-EN-HAINAUT	
179	167	12	-	2	-	-	-	2992	14	100,5	MONT-DE-L'ENCLUS	
263	281	-18	-	2	-	-	-1	4882	-16	99,7	PECQ	
693	735	-42	-	16	8	6	-1	14592	-24	99,8	PERUWELZ	
178	216	-38	-	3	-	-	-	4825	-35	99,3	RUMES	
2.571	2.715	-144	-	53	56	19	-13	64139	-54	99,9	DOORNIK	
55.683	55.184	499	2	3.789	777	1.180	-97	891915	3.883	100,4	PROV. LUIK	
7.023	6.451	572	-	128	53	75	-9	92403	678	100,7	ARR. HOEI	
815	766	49	-	23	3	8	-	12209	67	100,6	AMAY	
259	225	34	-	7	-	2	-	3607	39	101,1	ANTHISNES	
177	164	13	-	-	1	16	1	2445	-2	99,9	BURDINNE	
264	226	38	-	2	1	-	-1	3819	41	101,1	CLAVIER	
433	487	-54	-	12	6	6	1	5159	-42	99,2	ENGIS	
247	228	19	-	2	4	7	-	3914	18	100,5	FERRIERES	
238	238	-	-	3	-	4	-	3327	-1	100,0	HAMOIR	
374	282	92	-	1	2	10	-2	3954	85	102,2	HERON	
1.479	1.507	-28	-	29	24	14	-5	17342	11	100,1	HOEI	
349	302	47	-	9	1	1	1	4574	56	101,2	MARCHIN	
314	238	76	-	4	1	4	-	3297	77	102,4	MODAVE	
402	286	116	-	4	2	-	-	4735	122	102,6	NANDRIN	
127	133	-6	-	-	1	-	-1	2400	-5	99,8	OUFFET	
165	154	11	-	2	1	-	-1	2026	14	100,7	TINLOT	
242	149	93	-	9	-	-	-2	3145	102	103,4	VERLAINE	
427	380	47	-	3	1	2	-	5093	49	101,0	VILLERS-LE-BOUILLET	
711	686	25	-	18	5	1	-	11357	47	100,4	WANZE	
31.928	32.841	-913	1	2.805	616	960	-86	500869	1.547	100,3	ARR. LUIK	
1.509	1.559	-50	-	141	11	12	-7	23867	90	100,4	ANS	
537	484	53	-	8	6	4	-2	7760	63	100,8	AWANS	
612	561	51	-	11	7	14	-1	9407	55	100,6	AYWAILLE	
462	424	38	-	13	4	2	-1	7710	53	100,7	BITSINGEN	
708	678	30	-	53	4	2	-	9791	85	100,9	BEYNE-HEUSAY	
644	597	47	-	30	4	1	-6	11245	80	100,7	BLEGNY	
1.160	1.146	14	-	21	8	13	1	19774	30	100,2	CHAUDFONTAINE	
392	348	44	-	8	3	7	-1	4939	48	101,0	COMBLAIN-AU-PONT	
362	317	45	-	6	2	1	-	5750	52	100,9	DALHEM	
839	851	-12	-	18	12	5	-4	12504	13	100,1	ESNEUX	
1.462	1.443	19	-	98	12	16	-2	23682	113	100,5	FLEMALLE	
845	802	43	-	76	7	3	-6	13750	123	100,9	FLERON	
1.199	1.336	-137	-	122	19	12	-4	17742	-8	100,0	GRACE-HOLLOGNE	
1.896	2.001	-105	-	196	25	38	-6	28668	78	100,3	HERSTAL	
460	424	36	-	20	3	-	-1	7429	59	100,8	JUPRELLE	
9.803	11.331	-1.528	-	1.189	373	699	10	155344	-665	99,6	LUIK	
564	453	111	-	7	5	1	-5	8760	122	101,4	NEUPRE	
1.195	1.110	85	-	87	17	24	-	21670	165	100,8	OUPEYE	

WOONPLAATS	BEVOL- KING OP 1 JANUARI	NATUURLIJKE LOOP			MIGRATIES						
		GEBOR- TEN	OVER- LIJDENS	VERSCHIL	INTERN		EXTERN		TOTAAL		
					INWIJK.	UITWIJK.	INWIJK.	UITWIJK.	INWIJK.	UITWIJK.	VERSCHIL
SAINT-NICOLAS	15.668	239	164	75	1.071	1.037	14	15	1.085	1.052	33
SERAING	49.311	568	604	-36	2.502	2.466	31	52	2.533	2.518	15
SOU MAGNE	12.837	155	121	34	645	565	3	14	648	579	69
SPRIMONT	11.070	128	134	-6	613	446	4	19	617	465	152
TROOZ	6.946	88	55	33	349	364	9	10	358	374	-16
WEZET	14.305	154	140	14	690	744	16	26	706	770	-64
ARR. VERVIERS	233.922	3.009	2.463	546	9.239	9.288	368	419	9.607	9.707	-100
AMEL	4.727	72	37	35	83	92	5	8	88	100	-12
AUBEL	3.642	48	36	12	122	122	2	16	124	138	-14
BAELEN	3.250	55	28	27	183	123	6	3	189	126	63
BULLINGEN	5.029	79	42	37	41	92	5	11	46	103	-57
BURG-REULAND	3.527	42	27	15	38	68	8	31	46	99	-53
BUTGENBACH	5.140	72	50	22	111	107	11	17	122	124	-2
DISON	12.661	193	130	63	666	898	1	7	667	905	-238
EUPEN	15.503	179	171	8	343	393	48	35	391	428	-37
HERVE	15.159	174	118	56	537	534	11	8	548	542	6
JALHAY	6.545	74	76	-2	417	331	5	14	422	345	77
KELMIS	6.926	103	72	31	175	279	19	25	194	304	-110
LIERNEUX	3.151	34	39	-5	160	144	-	4	160	148	12
LIMBURG	5.104	63	69	-6	243	238	15	11	258	249	9
LONTZEN	3.731	52	38	14	179	190	8	7	187	197	-10
MALMEDY	9.972	147	89	58	330	282	25	12	355	294	61
OLNE	3.375	30	24	6	174	139	3	4	177	143	34
PEPINSTER	8.885	115	101	14	429	511	10	-	439	511	-72
PLOMBIERES	7.404	80	81	-1	244	206	19	13	263	219	44
RAEREN	5.239	57	60	-3	115	152	16	19	131	171	-40
SANKT-VITH	8.442	92	62	30	166	122	17	35	183	157	26
SPA	9.953	131	133	-2	594	576	17	23	611	599	12
STAVELLOT	6.241	82	63	19	268	237	9	5	277	242	35
STOUMONT	2.661	32	23	9	188	149	-	-	188	149	39
THEUX	10.153	133	120	13	547	494	23	9	570	503	67
THIMISTER-CLERMONT	4.423	51	24	27	209	164	3	3	212	167	45
TROIS-PONTS	2.183	24	26	-2	88	88	1	1	89	89	-
VERVIERS	46.997	617	593	24	2.066	2.110	60	79	2.126	2.189	-63
WEISMES	5.937	91	54	37	198	147	5	7	203	154	49
WELKENRAEDT	7.962	87	77	10	325	300	16	12	341	312	29
ARR. BORGWORM	63.065	658	765	-107	3.410	2.891	48	66	3.458	2.957	501
BERLOZ	2.375	22	22	-	162	135	3	5	165	140	25
BRAIVES	5.001	56	74	-18	299	255	5	9	304	264	40
CRISNEE	2.276	20	29	-9	134	99	1	2	135	101	34
DONCEEL	2.267	28	22	6	116	73	4	-	120	73	47
FAIMES	2.896	38	29	9	135	123	6	5	141	128	13
FEXHE-LE-HAUT-CLOCHER	2.685	32	30	2	174	117	-	1	174	118	56
GEER	2.426	24	20	4	104	122	-	-	104	122	-18
HANNUIT	12.137	145	160	-15	585	496	5	14	590	510	80
LIJSEM	2.697	24	39	-15	180	143	8	3	188	146	42
OERLE	3.135	39	47	-8	110	157	2	1	112	158	-46
REMICOURT	4.451	42	51	-9	225	193	2	1	227	194	33
SAINT-GEORGES-SUR-MEUSE	6.221	64	75	-11	332	285	5	5	337	290	47
BORGWORM	12.504	112	145	-33	733	614	7	18	740	632	108
WASSEIGES	1.994	12	22	-10	121	79	-	2	121	81	40
LUXEMBURG	227.462	2.912	2.439	473	10.754	9.409	617	862	11.371	10.271	1.100
ARR. AARLEN	45.712	635	472	163	2.008	1.761	246	305	2.254	2.066	188
AARLEN	22.216	308	226	82	1.027	945	133	159	1.160	1.104	56
ATTERT	3.425	55	28	27	211	118	9	17	220	135	85
AUBANGE	12.649	157	140	17	408	378	62	92	470	470	-
MARTELANGE	1.385	21	19	2	61	68	14	9	75	77	-2
MESSANCY	6.037	94	59	35	301	252	28	28	329	280	49
ARR. BASTENAKEN	37.455	509	413	96	1.617	1.363	71	67	1.688	1.430	258
BASTENAKEN	12.074	186	101	85	481	394	33	34	514	428	86
BERTOEGNE	2.506	35	26	9	110	108	7	2	117	110	7
FAUVILLERS	1.701	16	23	-7	81	94	4	3	85	97	-12
GOUVY	4.282	55	52	3	177	165	9	4	186	169	17

N.I.S. LOOP VAN DE BEVOLKING IN 1994			TABEL 00.83 C T					BLZ. 9.- FOL. 2.-			ALLE ADMINISTRATIEVE EENHEDEN	
LOOP VAN DE BELGISCHE BEVOLKING												
TOTALE BEVOLKING												
TOTALE LOOP VAN DE BEVOLKING			VERANDERINGEN VAN NATIONALITEIT		RECHTZETTING			BEVOLKING OP 31 DECEMBER (OP 1/1 VAN VOLGEND JAAR)			WOONPLAATS	
BINNEN	BUITEN	VERSCHIL	BELG IN VREEMDE	VREEMDE IN BELG	HERINGESCHREVEN	BEVOLK. AMBTS-HALVE GESCHRAPT	STATISTISCHE AANPASSING	TOTALE BEVOLK.	AANGROEI			
									TOTAAL	INDEX		
1.324	1.216	108	1	168	10	6	-16	15931	279	101,8	SAINT-NICOLAS	
3.101	3.122	-21	-	337	71	78	-25	49595	309	100,6	SERAING	
803	700	103	-	26	3	7	-2	12960	125	101,0	SOUMAGNE	
745	599	146	-	16	4	4	-4	11228	162	101,5	SPRIMONT	
446	429	17	-	16	3	6	1	6977	30	100,4	TROOZ	
860	910	-50	-	138	3	5	-5	14386	86	100,6	WEZET	
12.616	12.170	446	1	803	82	106	-3	235143	1.224	100,5	ARR. VERVIERS	
160	137	23	-	1	1	-	1	4753	25	100,5	AMEL	
172	174	-2	-	1	-	-	-	3641	-1	100,0	AUBEL	
244	154	90	-	4	1	1	-	3344	94	102,9	BAELEN	
125	145	-20	-	-	-	-	-2	5007	-20	99,6	BULLINGEN	
88	126	-38	-	-	1	2	-4	3484	-39	98,9	BURG-REULAND	
194	174	20	-	1	-	-	-	5161	21	100,4	BUTGENBACH	
860	1.035	-175	-	100	8	-	1	12595	-67	99,5	DISON	
570	599	-29	-	20	3	16	-	15481	-22	99,9	EUPEN	
722	660	62	-	25	3	5	-	15244	85	100,6	HERVE	
496	421	75	-	2	1	4	-	6619	74	101,1	JALHAY	
297	376	-79	-	11	1	1	-	6858	-68	99,0	KELMIS	
194	187	7	-	2	1	-	-	3161	10	100,3	LIERNEUX	
321	318	3	-	7	1	1	-1	5113	10	100,2	LIMBURG	
239	235	4	-	18	1	-	-2	3752	23	100,6	LONTZEN	
502	383	119	-	23	4	4	-2	10112	142	101,4	MALMEDY	
207	167	40	-	6	1	7	-	3415	40	101,2	OLNE	
554	612	-58	1	12	1	2	-	8837	-48	99,5	PEPINSTER	
343	300	43	-	14	1	-	-	7462	58	100,8	PLOMBIERES	
188	231	-43	-	11	1	2	-	5206	-33	99,4	RAEREN	
275	219	56	-	3	-	-	-	8501	59	100,7	SANKT-VITH	
742	732	10	-	13	4	-	1	9981	27	100,3	SPA	
359	305	54	-	7	4	5	1	6302	60	101,0	STAVELOT	
220	172	48	-	1	1	6	-2	2703	44	101,7	STOUMONT	
703	623	80	-	9	-	3	-1	10238	86	100,8	THEUX	
263	191	72	-	7	1	-	-1	4502	80	101,8	THIMISTER-CLERMONT	
113	115	-2	-	1	-	2	-	2180	-3	99,9	TROIS-PONTS	
2.743	2.782	-39	-	464	38	42	8	47426	421	100,9	VERVIERS	
294	208	86	-	6	1	-	-	6030	93	101,6	WEISMES	
428	389	39	-	34	3	3	-	8035	73	100,9	WELKENRAEDT	
4.116	3.722	394	-	53	26	39	1	63500	434	100,7	ARR. BORGWORM	
187	162	25	-	-	3	-	-	2403	28	101,2	BERLOZ	
360	338	22	-	4	2	2	-1	5026	26	100,5	BRAIVES	
155	130	25	-	1	-	-	3	2305	26	101,1	CRISNEE	
148	95	53	-	2	-	1	-	2321	54	102,4	DONCEEL	
179	157	22	-	1	3	-	-1	2921	26	100,9	FAIMES	
206	148	58	-	1	2	7	1	2740	54	102,0	FEXHE-LE-HAUT-CLOCHER	
128	142	-14	-	1	1	1	-1	2412	-13	99,5	GEER	
735	670	65	-	12	6	1	1	12220	82	100,7	HANNUIT	
212	185	27	-	-	3	3	-	2724	27	101,0	LIJSEM	
151	205	-54	-	4	1	-	-	3086	-49	98,4	OERLE	
269	245	24	-	4	2	7	-1	4473	23	100,5	REMICOURT	
401	365	36	-	9	1	3	-	6264	43	100,7	SAINT-GEORGES-SUR-MEUSE	
852	777	75	-	12	1	14	-	12578	74	100,6	BORGWORM	
133	103	30	-	2	1	-	-	2027	33	101,7	WASSEIGES	
14.283	12.710	1.573	-	208	96	99	-10	229230	1.778	100,8	LUXEMBURG	
2.889	2.538	351	-	58	21	25	-1	46116	405	100,9	ARR. AARLEN	
1.468	1.330	138	-	37	15	11	-2	22393	179	100,8	AARLEN	
275	163	112	-	3	-	-	-	3540	115	103,4	ATTERT	
627	610	17	-	12	2	11	1	12670	20	100,2	AUBANGE	
96	96	-	-	-	-	-	-	1385	-	100,0	MARTELANGE	
423	339	84	-	6	4	3	-	6128	91	101,5	MESSANCY	
2.197	1.843	354	-	26	19	23	4	37835	376	101,0	ARR. BASTENAKEN	
700	529	171	-	14	10	6	1	12264	189	101,6	BASTENAKEN	
152	136	16	-	1	1	4	1	2521	14	100,6	BERTOONE	
101	120	-19	-	2	1	1	2	1686	-17	99,0	FAUVILLERS	
241	221	20	-	2	-	5	1	4300	17	100,4	GOUVY	

WOONPLAATS	BEVOL- KING OP 1 JANUARI	NATUURLIJKE LOOP			MIGRATIES						
		GEBOR- TEN	OVER- LIJDENS	VERSCHIL	INTERN		EXTERN		TOTAAL		
					INWIJK.	UITWIJK.	INWIJK.	UITWIJK.	INWIJK.	UITWIJK.	VERSCHIL
HOUFFALIZE	4.229	66	64	2	202	153	1	6	203	159	44
SAINTE-ODE	2.126	28	13	15	139	125	12	3	151	128	23
VAUX-SUR-SURE	3.781	55	59	-4	117	98	2	1	119	99	20
VIELSALM	6.756	68	75	-7	310	226	3	14	313	240	73
ARR. MARCHE-EN-FAMENNE	46.114	560	501	59	2.657	2.241	49	84	2.706	2.325	381
DURBUY	8.796	104	90	14	499	383	7	26	506	409	97
EREZEE	2.467	28	28	-	159	116	3	1	162	117	45
HOTTON	4.419	63	54	9	329	300	2	5	331	305	26
LA ROCHE-EN-ARDENNE	3.879	34	54	-20	221	197	8	7	229	204	25
MANHAY	2.693	37	22	15	133	104	3	1	136	105	31
MARCHE-EN-FAMENNE	14.989	192	158	34	887	725	22	32	909	757	152
NASSOGNE	4.412	49	52	-3	216	191	-	2	216	193	23
RENDEUX	2.086	28	22	6	131	110	3	6	134	116	18
TENNEVILLE	2.373	25	21	4	82	115	1	4	83	119	-36
ARR. NEUFCHATEAU	53.447	625	604	21	2.201	2.103	77	81	2.278	2.184	94
BERTRIX	7.646	99	85	14	335	280	8	9	343	289	54
BOUILLON	5.305	54	74	-20	207	206	10	17	217	223	-6
DAVERDISSE	1.429	11	21	-10	55	70	1	1	56	71	-15
HERBEUMONT	1.403	21	16	5	60	76	-	3	60	79	-19
LEGLISE	3.447	53	43	10	159	131	8	6	167	137	30
LIBIN	4.231	49	41	8	149	190	9	11	158	201	-43
LIBRAMONT-CHEVIGNY	8.701	102	77	25	356	303	15	12	371	315	56
NEUFCHATEAU	5.929	74	62	12	252	224	7	3	259	227	32
PALISEUL	4.770	47	51	-4	193	172	7	10	200	182	18
SAINT-HUBERT	5.690	63	63	-	156	188	11	8	167	196	-29
TELLIN	2.095	25	23	2	150	122	1	-	151	122	29
WELLIN	2.801	27	48	-21	129	141	-	1	129	142	-13
ARR. VIRTON	44.734	583	449	134	2.271	1.941	174	325	2.445	2.266	179
CHINY	4.572	61	49	12	241	197	7	31	248	228	20
ETALLE	4.121	62	24	38	247	195	11	32	258	227	31
FLOREVILLE	5.423	62	74	-12	274	255	27	33	301	288	13
HABAY	6.363	86	59	27	342	252	15	29	357	281	76
MEIX-DEVANT-VIRTON	2.615	25	26	-1	137	135	23	32	160	167	-7
MUSSON	3.454	35	17	18	153	170	11	16	164	186	-22
ROUVROY	1.766	31	26	5	101	94	16	32	117	126	-9
SAINT-LEGER	2.982	35	26	9	107	121	13	12	120	133	-13
TINTIGNY	3.329	46	27	19	178	144	4	10	182	154	28
VIRTON	10.109	140	121	19	491	378	47	98	538	476	62
PROV. NAMEN	411.478	5.143	4.682	461	20.849	19.337	518	651	21.367	19.988	1.379
ARR. DINANT	93.190	1.136	1.103	33	5.257	4.675	156	176	5.413	4.851	562
ANHEE	6.454	79	66	13	419	437	12	15	431	452	-21
BEAURAING	7.781	83	100	-17	303	310	6	27	309	337	-28
BIEVRE	2.990	36	39	-3	144	124	2	1	146	125	21
CINEY	13.728	169	164	5	651	568	34	18	685	586	99
DINANT	12.085	138	125	13	731	680	24	27	755	707	48
GEDINNE	4.187	57	52	5	187	163	5	16	192	179	13
HAMOIS	6.032	99	55	44	315	324	7	4	322	328	-6
HASTIERE	4.369	37	69	-32	338	260	5	13	343	273	70
HAVELANGE	4.435	55	45	10	246	211	6	7	252	218	34
HOUYET	4.115	42	52	-10	238	195	8	7	246	202	44
ONHAYE	2.877	27	43	-16	208	198	4	3	212	201	11
ROCHFORT	11.208	153	111	42	522	510	7	17	529	527	2
SOMME-LEUZE	3.451	42	37	5	330	223	12	4	342	227	115
VRESSE-SUR-SEMOIS	2.537	35	44	-9	126	96	8	8	134	104	30
VVOIR	6.941	84	101	-17	499	376	16	9	515	385	130
ARR. NAMEN	280.473	3.342	2.858	484	12.654	12.081	295	358	12.949	12.439	510
ANDENNE	21.864	286	213	73	950	1.030	23	22	973	1.052	-79
ASSESE	5.639	64	31	33	275	343	3	7	278	350	-72
EGHEZEE	12.311	154	134	20	558	573	10	24	568	597	-29
FERNELMONT	5.833	78	61	17	357	278	4	19	361	297	64
FLOREFFE	6.606	75	75	-	367	345	4	2	371	347	24
FOSSÉS-LA-VILLE	8.208	112	94	18	527	492	9	13	536	505	31
GEMBLOUX	18.808	235	184	51	1.052	859	29	34	1.081	893	188



N.I.S. LOOP VAN DE BEVOLKING IN 1994			TABEL 00.83 C T					BLZ. 10.- FOL. 2.-			LOOP VAN DE BELGISCHE BEVOLKING TOTALE BEVOLKING			ALLE ADMINISTRATIEVE EENHEDEN
TOTALE LOOP VAN DE BEVOLKING			VERANDERINGEN VAN NATIONALITEIT		RECHTZETTING			BEVOLKING OP 31 DECEMBER (OP 1/1 VAN VOLGEND JAAR)			WOONPLAATS			
BINNEN	BUITEN	VERSCHIL	BELG IN VREEMDE	VREEMDE IN BELG	HERINGESCHREVEN	BEVOLK. AMBTS-HALVE GESCHRAPPT	STATISTISCHE AANPASSING	TOTALE BEVOLK.	AANGROEI					
									TOTAAL	INDEX				
269	223	46	-	1	1	-	1	4278	48	101,1	HOUFFALIZE			
179	141	38	-	1	-	3	-1	2161	36	101,7	SAINTE-ODE			
174	158	16	-	1	-	4	-	3794	13	100,3	VAUX-SUR-SURE			
381	315	66	-	4	6	-	-1	6831	76	101,1	VIELSALM			
3.266	2.826	440	-	33	24	13	-4	46594	484	101,0	ARR. MARCHE-EN-FAMENNE			
610	499	111	-	2	7	2	-3	8911	118	101,3	DURBUY			
190	145	45	-	1	7	1	-	2519	52	102,1	EREZEE			
394	359	35	-	8	1	5	-1	4457	39	100,9	HOTTON			
263	258	5	-	3	5	1	-2	3889	12	100,3	LA ROCHE-EN-ARDENNE			
173	127	46	-	1	-	-	2	2742	47	101,7	MANHAY			
1.101	915	186	-	12	3	4	-2	15184	197	101,3	MARCHE-EN-FAMENNE			
265	245	20	-	5	-	-	2	4439	25	100,6	NASSOGNE			
162	138	24	-	-	-	-	-	2110	24	101,2	RENDEUX			
108	140	-32	-	1	1	-	-	2343	-30	98,7	TENNEVILLE			
2.903	2.788	115	-	35	15	14	-7	53591	151	100,3	ARR. NEUFCHATEAU			
442	374	68	-	4	4	4	-2	7716	72	100,9	BERTRIX			
271	297	-26	-	4	-	-	1	5284	-22	99,6	BOUILLON			
67	92	-25	-	2	-	-	-	1406	-23	98,4	DAVERDISSE			
81	95	-14	-	-	-	1	-1	1387	-15	98,9	HERBEUMONT			
220	180	40	-	1	-	-	1	3489	41	101,2	LEGLISE			
207	242	-35	-	1	1	-	-	4198	-33	99,2	LIBIN			
473	392	81	-	13	2	3	-4	8790	93	101,1	LIBRAMONT-CHEVIGNY			
333	289	44	-	3	4	-	-1	5979	51	100,9	NEUFCHATEAU			
247	233	14	-	-	2	6	-	4780	10	100,2	PALISEUL			
230	259	-29	-	4	1	-	-	5666	-24	99,6	SAINT-HUBERT			
176	145	31	-	-	-	-	-	2126	31	101,5	TELLIN			
156	190	-34	-	3	1	-	-1	2770	-30	98,9	WELLIN			
3.028	2.715	313	-	56	17	24	-2	45094	362	100,8	ARR. VIRTON			
309	277	32	-	6	8	4	-	4614	42	100,9	CHINY			
320	251	69	-	3	3	1	-3	4192	74	101,8	ETALLE			
363	362	1	-	6	2	7	-	5425	2	100,0	FLORENVILLE			
443	340	103	-	4	-	-	-	6470	107	101,7	HABAY			
185	193	-8	-	3	-	-	-	2610	-5	99,8	MEIX-DEVANT-VIRTON			
199	203	-4	-	-	-	1	1	3450	-5	99,9	MUSSON			
148	152	-4	-	2	-	-	-	1764	-2	99,9	ROUVROY			
155	159	-4	-	1	-	-	-	2979	-3	99,9	SAINT-LEGER			
228	181	47	-	1	-	1	-1	3375	47	101,4	TINTIGNY			
678	597	81	-	30	4	10	1	10215	105	101,0	VIRTON			
26.510	24.670	1.840	-	592	321	258	1	413974	2.495	100,6	PROV. NAMEN			
6.549	5.954	595	-	70	63	66	3	93855	662	100,7	ARR. DINANT			
510	518	-8	-	-	6	4	7	6455	-6	99,9	ANHEE			
392	437	-45	-	5	1	1	-	7741	-40	99,5	BEAURAING			
182	164	18	-	3	1	1	-3	3008	21	100,7	BIEVRE			
854	750	104	-	6	6	7	2	13839	109	100,8	CINEY			
893	832	61	-	16	21	24	-2	12157	74	100,6	DINANT			
249	231	18	-	2	-	-	-	4207	20	100,5	GEDINNE			
421	383	38	-	3	1	1	-1	6072	41	100,7	HAMOIS			
380	342	38	-	4	9	7	1	4414	44	101,0	HASTIERE			
307	263	44	-	5	2	5	-	4481	46	101,0	HAVELANGE			
288	254	34	-	1	2	6	1	4147	31	100,8	HOUVET			
239	244	-5	-	2	2	2	1	2875	-3	99,9	ONHAVE			
682	638	44	-	10	4	3	-	11263	55	100,5	ROCHFORT			
384	264	120	-	1	2	-	-1	3573	123	103,6	SOMME-LEUZE			
169	148	21	-	3	-	4	-1	2556	20	100,8	VRESSE-SUR-SEMOIS			
599	486	113	-	9	6	1	-1	7067	127	101,8	VVOIR			
16.291	15.297	994	-	478	211	145	-3	262008	1.538	100,6	ARR. NAMEN			
1.259	1.265	-6	-	50	13	24	-2	21895	33	100,2	ANDENNE			
342	381	-39	-	5	8	4	4	5613	-30	99,5	ASSESE			
722	731	-9	-	4	3	5	-2	12302	-7	99,9	EGHEZEE			
439	358	81	-	1	-	-	2	5917	82	101,4	FERNELMONT			
446	422	24	-	1	1	6	-1	6625	20	100,3	FLOREFFE			
648	599	49	-	7	7	6	-2	8263	57	100,7	FOSES-LA-VILLE			
1.316	1.077	239	-	36	13	10	3	19089	278	101,5	GEMBLoux			

WOONPLAATS	BEVOL- KING OP 1 JANUARI	NATUURLIJKE LOOP			MIGRATIES						
		GEBOR- TEN	OVER- LIJDENS	VERSCHIL	INTERN		EXTERN		TOTAAL		
					INWIJK.	UITWIJK.	INWIJK.	UITWIJK.	INWIJK.	UITWIJK.	VERSCHIL
		TOTALE BEVOLKING									
GESVES	5.021	73	52	21	314	279	8	3	322	282	40
JEMEPPE-SUR-SAMBRE	16.558	226	180	46	737	849	16	19	753	868	-115
LA BRUYERE	7.300	93	58	35	390	338	4	6	394	344	50
METTET	10.406	131	118	13	524	481	12	8	536	489	47
NAMEN	97.845	1.219	1.132	87	4.106	4.105	151	149	4.257	4.254	3
OHEY	3.796	43	48	-5	213	170	-	3	213	173	40
PROFONDEVILLE	9.748	128	94	34	736	543	14	11	750	554	196
SAMBREVILLE	24.035	338	295	43	1.137	1.076	5	28	1.142	1.104	38
SOMBREFFE	6.495	87	89	-2	411	320	3	10	414	330	84
ARR. PHILIPPEVILLE	57.815	665	721	-56	2.938	2.581	67	117	3.005	2.698	307
CERFONTAINE	4.115	49	52	-3	209	206	2	-	211	206	5
COUVIN	12.452	148	156	-8	484	440	21	42	505	482	23
DOISCHE	2.731	35	39	-4	147	125	2	3	149	128	21
FLORENNES	10.433	120	141	-21	439	424	13	18	452	442	10
PHILIPPEVILLE	7.206	83	76	7	572	444	5	14	577	458	119
VIROINVAL	5.355	70	75	-5	298	242	8	9	306	251	55
WALCOURT	15.523	160	182	-22	789	700	16	31	805	731	74

ALLE ADMINISTRA-  
TIEVE EENHEDEN

N.I.S. LOOP VAN DE BEVOLKING IN 1994			TABEL 00.83 C T						BLZ. 11.- FOL. 2.-			ALLE ADMINISTRA- TIEVE EENHEDEN
TOEGANG			VERANDERINGEN VAN NATIONALITEIT		RECHTZETTING			BEVOLKING OP 31 DECEMBER (OP 1/1 VAN VOLGEND JAAR)			WOONPLAATS	
TOEGANG			VERANDERINGEN VAN NATIONALITEIT		RECHTZETTING			BEVOLKING OP 31 DECEMBER (OP 1/1 VAN VOLGEND JAAR)				
BINNEN	BUITEN	VERSCHIL	BELG IN VREEMDE	VREEMDE IN BELG	HERIN- GESCHRE- VEN	BEVOLK. AMBTS- HALVE GE- SCHRAPT	STATIS- TISCHE AAN- PASSING	TOTALE BEVOLK.	AANGROEI			
								TOTAAL		INDEX		
395	334	61	-	2	1	-	-	5085	64	101,3	GESVES	
979	1.048	-69	-	18	13	12	2	16510	-50	99,7	JEMEPPE-SUR-SAMBRE	
487	402	85	-	2	3	2	-1	7387	88	101,2	LA BRUYERE	
667	607	60	-	4	2	12	-1	10459	54	100,5	METTET	
5.476	5.386	90	-	256	126	39	-3	98275	433	100,4	NAMEN	
256	221	35	-	1	1	2	-	3831	35	100,9	OHEY	
878	648	230	-	9	7	9	-1	9984	237	102,4	PROFONDEVILLE	
1.480	1.399	81	-	73	5	13	-3	24178	146	100,6	SAMBREVILLE	
501	419	82	-	9	8	1	2	6595	98	101,5	SOMBREFFE	
3.670	3.419	251	-	44	47	47	1	58111	295	100,5	ARR. PHILIPPEVILLE	
260	258	2	-	1	3	6	-2	4113	-	100,0	CERFONTAINE	
653	638	15	-	11	19	16	1	12482	29	100,2	COUVIN	
184	167	17	-	2	3	7	-	2746	15	100,5	DOISCHE	
572	583	-11	-	8	8	-	2	10440	5	100,0	FLORENNES	
660	534	126	-	6	4	4	-2	7336	132	101,8	PHILIPPEVILLE	
376	326	50	-	5	4	5	1	5410	54	101,0	VIROINVAL	
965	913	52	-	11	6	9	1	15584	60	100,4	WALCOURT	



# **MIGRATIES**

**GEMEENTEN**

N.I.S. LOOP VAN DE BEVOLKING  IN 1994	TABEL OO.87								BLZ. 1.- FOL. 1.-					ARRONDISSEMENTEN
	INWIJKING NAAR GEMEENTE, GROEP VAN PLAATSEN VAN HERKOMST EN LEEFTIJDGROEP													
	WOONPLAATS	MI-GRANTEN BINNEN DE GE- MEENTE	VANUIT ANDERE GE- MEENTE ZELFDE ARROND.	VANUIT ANDER ARR. BINNEN HET GEWEST			VANUIT HET BUITEN- LAND	AMBT- HALVE INGE- SCHRE- VEN	ALGE- MEEN TOTAAL	LEEFTIJDGROEPEN				
BRUSSEL HOOFD- STAD				VLAAN- DEREN	WAL- LONIE	0 - 14 JAAR				15 - 29 JAAR	30 - 44 JAAR	45 - 64 JAAR	65 JAAR EN MEER	
HET RIJK	449.680	237.616	31.264	99.152	73.828	66.147	9.474	517.481	98.519	203.912	133.553	54.148	27.349	
BRUSSELS HOOFDST. GEW.	48.189	49.583	-	11.173	11.010	19.580	2.763	94.109	15.291	38.326	25.525	10.506	4.461	
VLAAMS GEWEST	248.465	109.253	16.359	81.070	5.952	26.562	3.635	242.831	44.539	98.115	63.125	24.338	12.714	
WAALS GEWEST	153.026	78.780	14.905	6.909	56.866	20.005	3.076	180.541	38.689	67.471	44.903	19.304	10.174	
WAARVAN DUITST. GEM.	2.601	1.310	53	69	139	1.214	24	2.809	543	1.044	794	319	109	
PROV. ANTWERPEN	77.586	38.348	1.071	18.410	492	8.992	1.631	68.944	12.265	27.416	18.464	7.232	3.567	
ARR. ANTWERPEN	50.583	25.710	667	7.708	320	6.498	1.369	42.272	7.316	16.416	11.634	4.608	2.298	
ARR. MECHELEN	12.192	4.481	340	6.001	95	802	137	11.856	2.246	4.846	3.155	1.015	594	
ARR. TURNHOUT	14.811	8.157	64	4.701	77	1.692	125	14.816	2.703	6.154	3.675	1.609	675	
VLAAMS BRABANT	31.100	20.182	12.542	12.082	2.372	6.593	553	54.324	10.877	20.381	15.472	5.093	2.501	
ARR. HALLE-VILVOORDE	15.218	9.661	11.006	4.899	1.648	3.438	318	30.970	6.780	10.482	9.120	3.104	1.484	
ARR. LEUVEN	15.882	10.521	1.536	7.183	724	3.155	235	23.354	4.097	9.899	6.352	1.989	1.017	
LIMBURG	29.724	11.198	246	10.632	696	4.454	309	27.535	4.959	11.784	6.982	2.680	1.130	
ARR. HASSELT	15.028	5.973	143	5.611	264	1.332	158	13.481	2.393	5.914	3.463	1.175	536	
ARR. MAASEIK	7.345	2.960	71	2.614	50	1.504	51	7.250	1.357	2.921	1.787	852	333	
ARR. TONGEREN	7.351	2.265	32	2.407	382	1.618	100	6.804	1.209	2.949	1.732	653	261	
PROV. OOST-VLAAND.	61.335	21.309	1.485	21.369	827	3.722	646	49.358	8.732	21.187	12.435	4.267	2.737	
ARR. AALST	10.647	4.044	712	3.694	185	367	67	9.069	1.675	3.800	2.397	735	462	
ARR. DENDERMONDE	7.494	2.312	150	3.561	33	276	66	6.398	1.199	2.681	1.614	545	359	
ARR. EEKLO	3.158	988	22	1.674	6	196	27	2.913	518	1.259	646	297	193	
ARR. GENT	25.663	9.924	295	6.966	156	2.028	361	19.730	3.250	8.628	5.041	1.667	1.144	
ARR. OUDENAARDE	3.932	1.191	220	1.916	405	210	22	3.964	705	1.673	910	406	270	
ARR. SINT-NIKLAAS	10.441	2.850	86	3.558	42	645	103	7.284	1.385	3.146	1.827	617	309	
PROV. WEST-VLAAND.	48.720	18.216	1.015	18.577	1.565	2.801	496	42.670	7.706	17.347	9.772	5.066	2.779	
ARR. BRUGGE	13.535	4.626	302	4.095	211	1.013	139	10.386	1.718	4.135	2.492	1.333	708	
ARR. DIKSMUIDE	1.367	289	16	1.130	12	34	4	1.485	287	647	302	129	120	
ARR. IEPER	4.060	1.331	19	1.220	191	238	17	3.016	629	1.300	637	290	160	
ARR. KORTRIJK	10.659	5.209	89	3.008	449	660	86	9.501	1.735	4.268	2.227	834	437	
ARR. OOSTENDE	8.384	2.900	361	3.300	361	429	186	7.537	1.334	2.549	1.765	1.290	599	
ARR. ROESELARE	5.380	1.764	31	2.411	45	151	23	4.425	844	2.019	956	365	241	
ARR. TIELT	2.713	953	12	1.862	20	81	8	2.936	578	1.285	667	208	198	
ARR. VEURNE	2.622	1.144	185	1.551	276	195	33	3.384	581	1.144	726	617	316	
WAALS BRABANT	10.471	8.216	6.460	2.272	3.718	3.548	324	24.538	5.629	7.796	6.982	2.768	1.363	
ARR. NIJVEL	10.471	8.216	6.460	2.272	3.718	3.548	324	24.538	5.629	7.796	6.982	2.768	1.363	
HENEGOUWEN	68.244	24.791	4.310	2.456	22.459	6.688	1.215	61.919	13.372	23.758	14.814	6.392	3.583	
ARR. AAT	3.247	953	407	381	1.800	236	38	3.815	821	1.444	934	401	215	
ARR. CHARLEROI	25.484	10.383	1.450	333	7.153	1.827	451	21.597	4.722	8.353	5.102	2.240	1.180	
ARR. BERGEN	12.775	7.011	647	256	2.981	2.231	367	13.493	3.014	5.294	3.251	1.277	657	
ARR. MOESKROEN	4.748	66	88	426	553	623	32	1.788	364	729	399	180	116	
ARR. ZINNIK	8.282	1.626	1.175	545	3.916	737	128	8.127	1.767	3.008	2.049	837	466	
ARR. THUIN	6.367	2.399	277	132	4.190	347	99	7.444	1.619	2.609	1.801	859	556	
ARR. DOORNIK	7.341	2.353	266	383	1.866	687	100	5.655	1.065	2.321	1.278	598	393	
PROV. LUIK	45.106	32.865	1.577	1.136	13.824	6.253	1.028	56.683	11.523	21.798	14.123	6.047	3.192	
ARR. HOEI	3.166	2.460	203	83	3.362	258	69	6.435	1.419	2.267	1.584	725	440	
ARR. LUIK	29.255	22.135	722	566	5.961	3.308	789	33.481	6.520	13.277	8.283	3.545	1.856	
ARR. VERVIERS	10.930	7.247	287	255	2.494	2.551	137	12.971	2.710	4.925	3.303	1.386	647	
ARR. BORGWORM	1.755	1.023	365	232	2.007	136	33	3.796	874	1.329	953	391	249	
LUXEMBURG	9.528	4.014	744	353	6.343	1.832	128	13.414	3.080	5.226	3.132	1.345	631	
ARR. AARLEN	2.330	821	149	79	1.161	796	32	3.038	656	1.332	733	208	109	
ARR. BASTENAKEN	1.477	552	107	70	991	272	22	2.014	465	791	470	213	75	
ARR. MARCHE-EN-FAM.	1.960	779	186	103	1.730	176	29	3.003	681	1.060	697	410	155	
ARR. NEUFCHATEAU	2.049	873	170	64	1.182	212	23	2.524	582	961	556	260	165	
ARR. VIRTON	1.712	989	132	37	1.279	376	22	2.835	696	1.082	676	254	127	
PROV. NAMEN	19.677	8.894	1.814	692	10.522	1.684	381	23.987	5.085	8.893	5.852	2.752	1.405	
ARR. DINANT	4.046	1.807	542	239	2.922	427	72	6.009	1.357	2.060	1.422	788	382	
ARR. NAMEN	13.269	6.291	1.113	378	5.563	1.088	258	14.691	3.032	5.666	3.655	1.497	841	
ARR. PHILIPPEVILLE	2.362	796	159	75	2.037	169	51	3.287	696	1.167	775	467	182	

N.I.S. LOOP VAN DE BEVOLKING IN 1994		TABEL 00.87					BLZ. 1.- FOL. 2.-					ARRONDISSEMENTEN
UITWIJKING NAAR GEMEENTE, GROEP VAN PLAATSEN VAN BESTEMMING EN LEEFTIJDGROEP												
NAAR ANDERE GE- MEENTE ZELFDE ARROND.	NAAR ANDER ARR. BINNEN HET GEWEST			NAAR HET BUITEN- LAND	AMBT- HALVE GE- SCHRAPT	ALGE- MEEN TOTAAL	LEEFTIJDGROEPEN					WOONPLAATS
	BRUSSEL HOOFD- STAD	VLAAN- DEREN	WAL- LONIE				0 - 14 JAAR	15 - 29 JAAR	30 - 44 JAAR	45 - 64 JAAR	65 JAAR EN MEER	
237.616	22.183	103.381	78.680	36.572	21.415	499.847	93.611	193.501	131.656	53.537	27.542	HET RIJK
49.583	-	16.359	14.905	7.670	5.505	94.022	17.071	31.952	27.396	11.876	5.727	BRUSSELS HOOFDSTEDELIJK GEW.
109.253	11.173	81.070	6.909	15.276	8.729	232.410	41.391	94.262	61.287	23.237	12.233	VLAAMS GEWEST
78.780	11.010	5.952	56.866	13.626	7.181	173.415	35.149	67.287	42.973	18.424	9.582	WAALS GEWEST
1.495	45	75	151	902	106	2.774	461	1.165	744	280	124	WAARVAN DUITSTALIGE GEMEENS
38.348	1.098	18.799	525	4.795	3.945	67.510	11.924	26.050	18.633	7.195	3.708	PROV. ANTWERPEN
25.710	772	9.639	361	3.556	3.448	43.486	7.673	15.723	12.531	5.059	2.500	ARR. ANTWERPEN
4.481	208	5.259	91	382	229	10.650	1.948	4.326	2.821	932	623	ARR. MECHELEN
8.157	118	3.901	73	857	268	13.374	2.303	6.001	3.281	1.204	585	ARR. TURNHOUT
20.182	7.774	12.429	3.744	4.625	1.354	50.108	9.364	18.985	14.013	5.315	2.431	VLAAMS BRABANT
9.661	6.704	6.592	3.002	2.688	730	29.377	5.630	10.650	8.153	3.420	1.524	ARR. HALLE-VILVOORDE
10.521	1.070	5.837	742	1.937	624	20.731	3.734	8.335	5.860	1.895	907	ARR. LEUVEN
11.198	345	10.540	572	2.302	674	25.631	4.359	11.393	6.568	2.282	1.029	LIMBURG
5.973	184	5.486	201	700	367	12.911	2.276	5.631	3.418	1.099	487	ARR. HASSELT
2.960	75	2.559	47	646	82	6.369	1.058	2.841	1.577	587	306	ARR. MAASEIK
2.265	86	2.495	324	956	225	6.351	1.025	2.921	1.573	596	236	ARR. TONGEREN
21.309	1.166	20.823	861	1.782	1.681	47.622	8.310	19.970	12.390	4.301	2.651	PROV. OOST-VLAANDEREN
4.044	405	3.752	174	184	141	8.700	1.537	3.660	2.335	649	519	ARR. AALST
2.312	104	3.240	47	176	100	5.979	1.036	2.627	1.519	530	267	ARR. DENDERMONDE
988	22	1.527	7	149	39	2.732	506	1.218	620	218	170	ARR. EEKLO
9.924	369	7.228	173	867	1.126	19.687	3.371	7.812	5.394	1.944	1.166	ARR. GENT
1.191	175	1.717	417	84	85	3.669	606	1.647	808	344	264	ARR. OUDENAARDE
2.850	91	3.359	43	322	190	6.855	1.254	3.006	1.714	616	265	ARR. SINT-NIKLAAS
18.216	790	18.479	1.207	1.772	1.075	41.539	7.434	17.864	9.683	4.144	2.414	PROV. WEST-VLAANDEREN
4.626	207	3.975	181	721	322	10.032	1.746	4.223	2.478	1.028	557	ARR. BRUGGE
289	13	1.114	13	27	11	1.467	262	703	285	131	86	ARR. DIKSMUIDE
1.331	39	1.413	111	169	30	3.093	548	1.467	615	287	176	ARR. IEPER
5.209	153	3.491	442	372	184	9.851	1.742	4.505	2.311	849	444	ARR. KORTRIJK
2.900	210	3.001	215	218	373	6.917	1.317	2.544	1.719	853	484	ARR. OOSTENDE
1.764	33	2.501	29	73	58	4.458	795	2.047	972	399	245	ARR. ROESELARE
953	13	1.686	17	47	30	2.746	501	1.255	622	203	165	ARR. TIELT
1.144	122	1.298	199	145	67	2.975	523	1.120	681	394	257	ARR. VEURNE
8.216	4.040	1.445	4.809	2.701	742	21.953	4.426	8.010	5.760	2.658	1.099	WAALS BRABANT
8.216	4.040	1.445	4.809	2.701	742	21.953	4.426	8.010	5.760	2.658	1.099	ARR. NIJVEL
24.791	3.612	2.514	23.486	4.906	1.762	61.071	12.666	24.070	14.471	6.374	3.490	HENEGOUWEN
953	249	278	1.629	204	59	3.372	630	1.384	787	351	220	ARR. AAT
10.383	1.240	520	8.400	906	447	21.896	4.649	8.305	5.272	2.381	1.289	ARR. CHARLEROI
7.011	672	300	2.759	1.924	677	13.343	2.918	5.286	3.181	1.314	644	ARR. BERGEN
66	145	593	769	536	122	2.231	440	940	492	234	125	ARR. MOESKROEN
1.626	784	399	4.332	441	167	7.749	1.607	2.961	1.886	820	475	ARR. ZINNIK
2.399	247	88	3.811	342	140	7.027	1.454	2.774	1.620	758	421	ARR. THUIN
2.353	275	336	1.786	553	150	5.453	968	2.420	1.233	516	316	ARR. DOORNIK
32.865	1.445	1.290	13.489	3.621	3.875	56.585	10.893	21.698	14.710	6.087	3.197	PROV. LUIK
2.460	170	90	2.804	184	157	5.865	1.206	2.174	1.449	689	347	ARR. HOEI
22.135	801	766	6.436	1.879	3.259	35.276	6.617	13.373	9.420	3.872	1.994	ARR. LUIK
7.247	296	238	2.611	1.462	397	12.251	2.414	4.931	3.066	1.217	623	ARR. VERVIERS
1.023	178	196	1.638	96	62	3.193	656	1.220	775	309	233	ARR. BORGWORM
4.014	494	290	5.316	1.390	258	11.762	2.560	4.839	2.776	1.041	546	LUXEMBURG
821	80	38	1.020	627	102	2.688	544	1.116	676	244	108	ARR. AARLEN
552	63	47	799	121	48	1.630	349	669	402	127	83	ARR. BASTENAKEN
779	109	91	1.374	116	24	2.493	555	974	577	259	128	ARR. MARCHE-EN-FAMENNE
873	142	74	1.161	114	46	2.410	539	1.005	544	203	119	ARR. NEUFCHATEAU
989	100	40	962	412	38	2.541	573	1.075	577	208	108	ARR. VIRTON
8.894	1.419	413	9.766	1.008	544	22.044	4.604	8.670	5.256	2.264	1.250	PROV. NAMEN
1.807	343	106	2.672	281	108	5.317	1.112	2.010	1.232	595	368	ARR. DINANT
6.291	931	277	5.367	556	361	13.783	2.853	5.491	3.381	1.337	721	ARR. NAMEN
796	145	30	1.727	171	75	2.944	639	1.169	643	332	161	ARR. PHILIPPEVILLE

N.I.S. LOOP VAN DE BEVOLKING IN 1994	TABEL 00.87								BLZ. 1.- FOL. 1.-					ALLE ADMINISTRATIEVE EENHEDEN
	INWIJKING NAAR GEMEENTE, GROEP VAN PLAATSEN VAN HERKOMST EN LEEFTIJDGROEP													
	WOONPLAATS	MI-GRANTEN BINNEN DE GE- MEENTE	VANUIT ANDERE GE- MEENTE ZELFDE ARROND.	VANUIT ANDER ARR. BINNEN HET GEWEST			VANUIT HET BUITEN- LAND	AMBT- HALVE- INGE- SCHRE- VEN	ALGE- MEEN TOTAAL	LEEFTIJDGROEPEN				
BRUSSEL HOOFD- STAD				VLAAN- DEREN	WAL- LONIE	0 - 14 JAAR				15 - 29 JAAR	30 - 44 JAAR	45 - 64 JAAR	65 JAAR EN MEER	
HET RIJK	449.680	237.616	31.264	99.152	73.828	66.147	9.474	517.481	98.519	203.912	133.553	54.148	27.349	
BRUSSELS H. GEW.	48.189	49.583	-	11.173	11.010	19.580	2.763	94.109	15.291	38.326	25.525	10.506	4.461	
ARR. BRUSSEL-HOOFD.	48.189	49.583	-	11.173	11.010	19.580	2.763	94.109	15.291	38.326	25.525	10.506	4.461	
ANDERLECHT	5.570	3.650	-	1.071	742	1.044	245	6.752	1.172	2.785	1.763	743	289	
OUDEGEM	786	1.482	-	263	363	659	54	2.821	502	969	889	319	142	
SINT-AGATHA-BERCHEM	533	1.071	-	271	143	129	34	1.648	323	579	389	182	175	
BRUSSEL	7.627	6.958	-	2.017	1.553	3.507	654	14.689	2.313	5.977	4.133	1.715	551	
ETTERBEEK	1.881	2.304	-	414	679	965	111	4.473	575	2.112	1.176	438	172	
EVERE	1.334	1.706	-	509	369	456	57	3.097	650	1.016	865	395	171	
VORST	2.380	2.805	-	408	524	600	120	4.457	764	1.847	1.153	509	184	
GANSHOREN	685	1.164	-	299	143	101	37	1.744	308	572	448	283	133	
ELSENE	3.544	3.943	-	800	1.330	2.171	231	8.475	905	4.089	2.292	905	284	
JETTE	1.912	2.386	-	582	321	307	77	3.673	680	1.329	971	392	301	
KOEKELBERG	764	1.435	-	195	154	245	65	2.094	368	857	511	234	124	
SINT-JANS-MOLENBEEK	3.908	3.922	-	704	536	896	284	6.342	1.187	2.464	1.602	707	382	
SINT-GILLIS	3.081	3.007	-	453	671	1.418	191	5.740	770	2.784	1.526	529	131	
SINT-JOOST-TEN-NODE	1.493	1.247	-	160	224	626	89	2.346	364	1.136	569	209	68	
SCHAARBEEK	6.369	4.671	-	1.075	1.132	1.632	231	8.741	1.484	3.887	2.220	853	297	
UKKEL	3.077	3.247	-	801	926	2.042	155	7.171	1.287	2.413	2.070	967	434	
WATERMAAL-BOSVOORDE	808	1.104	-	189	250	487	29	2.059	381	663	630	225	160	
SINT-LAMBRECHTS-WOL.	1.595	1.970	-	536	558	1.266	60	4.390	676	1.684	1.330	472	228	
SINT-PIETERS-WOLUWE	842	1.511	-	426	392	1.029	39	3.397	582	1.163	988	429	235	
VLAAMS GEWEST	248.465	109.253	16.359	81.070	5.952	26.562	3.635	242.831	44.539	98.115	63.125	24.338	12.714	
PROV. ANTWERPEN	77.586	38.348	1.071	18.410	492	8.992	1.631	68.944	12.265	27.416	18.464	7.232	3.567	
ARR. ANTWERPEN	50.583	25.710	667	7.708	320	6.498	1.369	42.272	7.316	16.416	11.634	4.608	2.298	
AARTSELAAR	244	577	4	83	-	25	5	694	118	257	178	58	83	
ANTWERPEN	37.660	6.569	507	4.433	233	4.526	1.170	17.438	2.399	7.781	4.733	1.900	625	
BOECHOUT	219	497	3	127	-	31	2	660	138	223	192	56	51	
BOOM	576	631	8	193	2	38	8	880	145	383	223	77	52	
BORSBEEK	281	748	4	70	-	37	5	864	162	365	225	73	39	
BRASSCHAAT	1.284	1.474	11	162	14	351	24	2.036	389	656	563	289	139	
BRECHT	651	1.003	1	152	15	70	10	1.251	265	426	376	133	51	
EDEGEM	442	896	10	115	3	102	5	1.131	243	369	363	93	63	
ESSEN	608	357	-	33	1	146	6	543	81	212	115	97	38	
HEMIKSEM	357	430	4	44	-	22	4	504	104	213	118	39	30	
HOVE	104	368	2	73	-	20	3	466	139	99	166	39	23	
KALMTHOUT	531	565	7	43	3	167	10	795	177	247	222	99	50	
KAPellen	649	1.186	6	74	2	154	6	1.428	298	437	401	165	127	
KONTICH	406	668	7	126	3	51	7	862	181	301	270	70	40	
LINT	149	258	1	94	1	7	-	361	76	145	104	26	10	
MALLE	416	465	11	178	4	25	2	685	136	223	159	81	86	
MORTSEL	711	1.204	11	204	4	92	16	1.531	283	597	440	132	79	
NIEL	252	358	4	48	2	11	1	424	96	168	102	34	24	
RANST	355	601	8	228	1	25	3	866	198	257	262	78	71	
RUMST	256	414	9	153	8	20	3	607	127	221	187	45	27	
SHELLE	202	356	3	40	-	8	5	412	79	147	108	28	50	
SCHILDE	285	733	9	62	3	148	8	963	192	287	286	142	56	
SCHOTEN	1.049	1.434	12	145	3	141	19	1.754	328	581	484	254	107	
STABROEK	486	830	12	76	7	81	12	1.018	212	377	269	118	42	
WIJNEGEM	213	434	1	40	-	13	4	492	84	176	114	49	69	
WOMMELGEM	261	564	2	84	-	35	7	692	132	243	179	70	68	
WUUSTWEZEL	581	455	2	89	3	83	11	643	115	256	149	97	26	
ZANDHOVEN	248	324	1	112	1	5	1	444	83	136	137	47	41	
ZOERSEL	357	833	4	145	2	35	7	1.026	186	287	311	157	85	
ZWIJNDRECHT	750	478	3	282	5	29	5	802	150	346	198	62	46	
ARR. MECHELEN	12.192	4.481	340	6.001	95	802	137	11.856	2.246	4.846	3.155	1.015	594	
BERLAAR	211	193	12	174	-	4	3	386	74	149	106	31	26	
BONHEIDEN	259	370	5	219	-	38	2	634	125	181	208	53	67	
BORNEM	686	228	17	323	6	29	-	603	104	268	132	59	40	
DUFFEL	596	274	10	355	1	32	2	674	113	298	179	62	22	
HEIST-OP-DEN-BERG	1.352	488	8	737	5	31	6	1.275	269	505	311	118	72	
LIER	1.549	383	9	845	1	130	11	1.379	256	565	378	134	46	



N.I.S. LOOP VAN DE BEVOLKING IN 1994		TABEL 00.87					BLZ. 1.- FOL. 2.-					ALLE ADMINISTRATIEVE EENHEDEN
UITWIJKING NAAR GEMEENTE, GROEP VAN PLAATSEN VAN BESTEMMING EN LEEFTIJDGROEP												
NAAR ANDERE GE- MEENTE ZELFDE ARROND.	NAAR ANDER ARR. BINNEN HET GEWEST			NAAR HET BUITEN- LAND	AMBT- HALVE GE- SCHRAPT	ALGE- MEEN TOTAAL	LEEFTIJDGROEPEN					WOONPLAATS
	BRUSSEL HOOFD- STAD	VLAAN- DEREN	WAL- LONIE				0 - 14 JAAR	15 - 29 JAAR	30 - 44 JAAR	45 - 64 JAAR	65 JAAR EN MEER	
237.616	22.183	103.381	78.680	36.572	21.415	499.847	93.611	193.501	131.656	53.537	27.542	HET RIJK
49.583	-	16.359	14.905	7.670	5.505	94.022	17.071	31.952	27.396	11.876	5.727	BRUSSELS HOOFDST. GEW.
49.583	-	16.359	14.905	7.670	5.505	94.022	17.071	31.952	27.396	11.876	5.727	ARR. BRUSSEL-HOOFDSTAD
3.360	-	1.814	1.363	319	241	7.097	1.333	2.508	1.881	853	522	ANDERLECHT
1.111	-	385	498	373	110	2.477	423	775	792	329	158	OUDEGEM
793	-	427	222	67	45	1.554	304	528	425	210	87	SINT-AGATHA-BERCHEM
7.758	-	2.715	1.969	831	906	14.179	2.513	4.940	4.117	1.821	788	BRUSSEL
2.609	-	541	765	379	152	4.446	717	1.546	1.364	536	283	ETTERBEEK
1.128	-	640	455	164	26	2.413	458	774	685	339	157	EVERE
2.683	-	665	866	307	295	4.816	972	1.568	1.382	604	290	VORST
973	-	468	207	108	69	1.825	306	559	554	238	168	GANSHOREN
4.849	-	853	1.415	857	859	8.833	1.315	3.128	2.909	1.042	439	ELSENE
1.801	-	883	571	124	140	3.519	617	1.186	962	460	294	JETTE
1.321	-	326	260	50	83	2.040	423	695	537	239	146	KOEKELBERG
3.824	-	1.137	682	172	558	6.373	1.339	2.126	1.722	776	410	SINT-JANS-MOLENBEEK
3.459	-	548	691	348	690	5.736	958	2.176	1.637	702	263	SINT-GILLIS
1.615	-	300	233	74	286	2.508	510	946	696	237	119	SINT-JOOST-TEN-NODE
5.318	-	1.585	1.576	543	78	9.100	1.833	3.113	2.541	1.036	577	SCHAARBEEK
2.670	-	1.200	1.345	1.166	484	6.865	1.161	2.159	2.050	1.044	451	UKKEL
978	-	221	424	318	46	1.987	370	608	622	269	118	WATERMAAL-BOSVOORDE
1.881	-	900	809	681	278	4.549	850	1.432	1.437	576	254	SINT-LAMBRECHTS-WOLUWE
1.452	-	751	554	789	159	3.705	669	1.185	1.083	565	203	SINT-PIETERS-WOLUWE
109.253	11.173	81.070	6.909	15.276	8.729	232.410	41.391	94.262	61.287	23.237	12.233	VLAAMS GEWEST
38.348	1.098	18.799	525	4.795	3.945	67.510	11.924	26.050	18.633	7.195	3.708	PROV. ANTWERPEN
25.710	772	9.639	361	3.556	3.448	43.486	7.673	15.723	12.531	5.059	2.500	ARR. ANTWERPEN
574	11	136	2	44	5	772	139	314	205	87	27	AARTSELAAR
9.841	592	5.231	241	2.133	3.093	21.131	3.692	6.945	6.594	2.602	1.298	ANTWERPEN
395	5	182	1	14	8	605	107	242	176	62	18	BOECHOUT
399	22	227	2	12	5	667	124	267	184	53	39	BOOM
692	6	106	-	21	15	840	180	308	245	79	28	BORSBEEK
1.234	22	225	28	258	44	1.811	326	689	484	233	79	BRASSCHAAT
631	-	185	1	49	13	879	142	381	219	90	47	BRECHT
976	10	233	5	70	11	1.305	260	491	388	115	51	EDEGEM
243	6	46	3	81	10	389	54	167	97	43	28	ESSEN
386	2	51	3	9	5	456	77	194	108	47	30	HEMIKSEM
319	2	83	12	17	-	433	66	200	96	49	22	HOVE
508	3	71	2	81	19	684	117	273	167	87	40	KALMTHOUT
918	11	106	9	145	44	1.233	213	456	312	172	80	KAPellen
571	7	251	4	34	3	870	156	339	235	97	43	KONTICH
165	-	131	-	13	-	309	60	137	77	23	12	LINT
285	2	178	4	18	11	498	86	195	128	57	32	MALLE
1.231	10	301	8	44	19	1.613	302	580	451	174	106	MORTSEL
326	9	54	2	7	-	398	75	165	96	38	24	NIEL
412	2	268	1	35	2	720	137	297	176	60	50	RANST
335	4	188	-	13	11	551	98	216	138	54	45	RUMST
246	-	57	-	10	21	334	64	153	71	24	22	SHELLE
747	13	131	4	96	23	1.014	148	394	260	137	75	SCHILDE
1.194	8	125	14	121	17	1.479	249	564	416	171	79	SCHOTEN
775	-	95	2	66	7	945	193	361	251	97	43	STABROEK
369	8	50	-	7	4	438	75	151	126	52	34	WIJNEGEM
503	2	106	1	13	25	650	111	257	197	58	27	WOMMELGEM
321	2	92	4	45	15	479	84	209	113	59	14	WUUSTWEZEL
185	4	148	4	22	1	364	56	136	104	48	20	ZANDHOVEN
570	7	126	3	62	6	774	124	305	186	112	47	ZOERSEL
359	2	456	1	16	11	845	158	337	231	79	40	ZWIJNDRECHT
4.481	208	5.259	91	382	229	10.650	1.948	4.326	2.821	932	623	ARR. MECHELEN
230	9	109	-	3	6	357	66	135	96	36	24	BERLAAR
239	6	179	10	23	5	462	72	202	111	41	36	BONHEIDEN
168	5	231	5	24	3	436	66	202	107	34	27	BORNEM
345	3	252	6	8	4	618	121	289	143	46	19	DUFFEL
304	8	642	4	22	2	982	172	422	255	90	43	HEIST-OP-DEN-BERG
427	14	719	9	42	38	1.249	224	480	363	121	61	LIER

WOONPLAATS	MI-GRANTEN BINNEN DE GEMEENTE		VANUIT ANDER ARR. BINNEN HET GEWEST			VANUIT HET BUITENLAND	AMBTSHALVE INGESCHREVEN	ALGEMEEN TOTAAL	LEEFTIJDGROEPEN						
	4.404	746	BRUSSEL HOOFDSTAD	VLAANDEREN	WAL-LONIE				0 - 14 JAAR	15 - 29 JAAR	30 - 44 JAAR	45 - 64 JAAR	65 JAAR EN MEER		
														TABEL OO.87	
N.I.S. LOOP VAN DE BEVOLKING IN 1994											INWIJKING NAAR GEMEENTE, GROEP VAN PLAATSEN VAN HERKOMST EN LEEFTIJDGROEP			ALLE ADMINISTRATIEVE EENHEDEN	
MECHELEN	4.404	746	191	1.725	61	356	77	3.156	545	1.404	818	260	129		
NIJLEN	601	225	1	373	-	25	4	628	117	249	175	54	33		
PUTTE	525	444	9	213	-	25	6	697	146	271	190	56	34		
PUURS	469	207	15	297	-	20	5	544	103	210	152	51	28		
SINT-AMANDS	221	125	6	133	3	14	1	282	65	101	66	19	31		
SINT-KATELIJNE-WAVER	416	537	7	234	6	44	8	836	178	322	234	60	42		
WILLEBROEK	903	261	50	373	12	54	12	762	151	323	206	58	24		
ARR. TURNHOUT	14.811	8.157	64	4.701	77	1.692	125	14.816	2.703	6.154	3.675	1.609	675		
ARENDONK	545	217	-	42	1	76	4	340	53	140	83	40	24		
BAARLE-HERTOG	54	41	-	5	-	47	1	94	21	36	15	18	4		
BALEN	644	307	2	207	2	35	11	564	108	263	126	42	25		
BEERSE	493	395	-	171	-	70	3	639	152	248	157	53	29		
DESSEL	203	150	-	43	4	24	3	224	47	107	44	20	6		
GEEL	1.457	650	10	324	11	91	12	1.098	177	496	275	112	38		
GROBBENDONK	302	122	-	285	-	34	5	446	90	164	121	47	24		
HERENTALS	1.226	604	7	389	8	59	10	1.077	230	424	288	93	42		
HERENTHOUT	281	138	3	116	-	6	-	263	52	113	65	23	10		
HERSELT	354	171	3	344	9	11	7	545	79	238	123	47	58		
HOOGSTRATEN	668	150	1	166	5	184	2	508	67	207	129	88	17		
HULSHOUT	218	114	10	253	-	8	-	385	84	158	108	30	5		
KASTERLEE	544	420	-	162	1	38	5	626	124	262	128	79	33		
LAAKDAL	472	216	-	252	-	6	2	476	88	192	126	48	22		
LILLE	460	316	1	218	1	23	3	562	105	205	142	56	54		
MEERHOUT	252	207	1	88	-	6	-	302	70	136	69	16	11		
MERKSPLAS	229	169	-	74	-	23	4	270	50	100	83	31	6		
MOL	1.215	524	5	271	3	172	6	981	173	431	255	82	40		
OLEN	279	268	-	84	-	15	3	370	55	171	94	35	15		
OUD-TURNHOUT	321	449	2	48	6	108	2	615	127	234	137	94	23		
RAVELS	521	245	-	74	4	227	9	559	102	182	139	111	25		
RETIE	245	228	-	39	-	41	3	311	53	131	83	39	5		
RIJKEVORSEL	326	168	1	174	-	33	4	380	71	160	85	50	14		
TURNHOUT	2.422	1.024	12	442	17	283	23	1.801	245	808	437	233	78		
VORSELAAR	217	135	-	121	-	15	1	272	55	105	74	24	14		
VOSSELAAR	240	325	-	50	-	32	-	407	83	144	107	43	30		
WESTERLO	623	404	6	259	5	25	2	701	142	299	182	55	23		
VLAAMS BRABANT	31.100	20.182	12.542	12.082	2.372	6.593	553	54.324	10.877	20.381	15.472	5.093	2.501		
ARR. HALLE-VILVOORDE	15.218	9.661	11.006	4.899	1.648	3.438	318	30.970	6.780	10.482	9.120	3.104	1.484		
AFFLIGEM	233	231	58	236	2	15	7	549	131	197	169	41	11		
ASSE	958	495	572	242	87	125	13	1.534	288	593	408	157	88		
BEERSEL	442	500	587	65	101	113	20	1.386	333	436	432	139	46		
BEVER	52	41	22	19	13	1	1	97	29	19	39	9	1		
DILBEEK	944	493	1.056	222	55	121	33	1.980	406	621	551	239	163		
DROGENBOS	95	52	257	17	38	28	1	393	86	116	106	43	42		
GALMAARDEN	193	144	46	114	13	10	1	328	70	116	97	25	20		
GOOIK	228	275	47	82	6	8	-	418	87	170	99	27	35		
GRIMBERGEN	981	594	743	212	41	129	28	1.747	324	640	520	176	87		
HALLE	1.477	598	326	178	201	83	28	1.414	279	598	347	132	58		
HERNE	102	92	73	54	75	8	2	304	58	120	67	36	23		
HOEILAART	276	136	218	59	58	171	3	645	152	169	218	77	29		
KAMPENHOUT	216	151	100	208	13	21	3	496	86	196	153	50	11		
KAPELLE-OP-DEN-BOS	265	168	44	149	3	6	2	372	74	171	95	24	8		
KRAAINEM	167	119	540	54	75	274	3	1.065	273	272	362	118	40		
LENNIK	153	222	76	44	4	12	3	361	72	128	113	33	15		
LIEDEKERKE	445	265	78	256	1	12	9	621	127	282	136	47	29		
LINKEBEEK	66	71	255	17	21	48	1	413	98	119	129	45	22		
LONDERZEEL	493	235	54	231	4	19	4	547	97	240	136	41	33		
MACHELEN	325	254	321	119	32	50	8	784	186	265	249	62	22		
MEISE	352	404	296	134	10	45	6	895	194	295	289	70	47		
MERCHTEM	384	345	143	143	7	17	1	656	106	315	164	56	15		
OPWIJK	336	180	51	167	2	15	1	416	72	187	126	18	13		
OVERIJSE	588	219	503	223	180	633	19	1.777	477	428	569	224	79		
PEPINGEN	49	172	55	11	8	10	-	256	63	87	67	19	20		
ROOSDAAL	275	253	47	141	2	4	3	450	104	170	128	30	18		
SINT-GENESIUS-RODE	377	223	702	58	199	392	11	1.585	416	413	538	161	57		
SINT-PIETERS-LEEUEW	1.076	488	879	85	92	74	20	1.638	370	586	441	156	85		
STEENOKKERZEEL	184	223	128	134	17	33	3	538	130	149	171	63	25		

N.I.S. LOOP VAN DE BEVOLKING IN 1994		TABEL 00.87		BLZ. 2.- FOL. 2.-		UITWIJKING NAAR GEMEENTE, GROEP VAN PLAATSEN VAN BESTEMMING EN LEEFTIJDGROEP						ALLE ADMINISTRATIEVE EENHEDEN
NAAR ANDERE GE- MEENTE ZELFDE ARROND.	NAAR ANDER ARR. BINNEN HET GEWEST			NAAR HET BUITEN- LAND	AMBT- HALVE GE- SCHRAPT	ALGE- MEEN TOTAAL	LEEFTIJDGROEPEN					WOONPLAATS
	BRUSSEL HOOFD- STAD	VLAAN- DEREN	WAL- LONIE				0 - 14 JAAR	15 - 29 JAAR	30 - 44 JAAR	45 - 64 JAAR	65 JAAR EN MEER	
1.158	117	1.674	40	155	120	3.264	630	1.202	917	286	229	MECHELEN
214	4	338	-	15	4	575	108	250	147	55	15	NIJLEN
304	3	188	1	9	12	517	96	212	145	41	23	PUTTE
212	14	207	-	25	8	466	67	214	102	39	44	PUURS
116	4	122	-	3	4	249	41	110	68	16	14	SINT-AMANDS
478	3	240	6	28	9	764	147	323	189	75	30	SINT-KATELIJNE-WAVER
286	18	358	10	25	14	711	138	285	178	52	58	WILLEBROEK
8.157	118	3.901	73	857	268	13.374	2.303	6.001	3.281	1.204	585	ARR. TURNHOUT
249	2	49	-	50	12	362	78	139	90	38	17	ARENDONK
54	-	10	-	59	-	123	22	41	42	11	7	BAARLE-HERTOG
322	10	243	4	20	8	607	118	249	169	44	27	BALEN
388	4	123	-	21	3	539	100	234	138	45	22	BEERSE
195	2	39	1	8	-	245	46	115	55	16	13	DESSEL
602	16	269	5	40	33	965	154	458	242	83	28	GEEL
205	1	208	1	8	13	436	75	183	112	51	15	GROBBENDONK
574	6	275	2	47	14	918	155	368	266	84	45	HERENTALS
110	1	114	1	4	-	230	42	103	58	13	14	HERENTHOUT
155	6	314	4	11	2	492	101	219	125	41	6	HERSELT
125	-	155	1	105	15	401	50	184	97	49	21	HOOGSTRATEN
79	1	172	5	4	3	264	44	123	71	16	10	HULSHOUT
338	2	120	1	21	5	487	82	232	111	41	21	KASTERLEE
200	3	220	1	3	2	429	67	211	106	27	18	LAAKDAL
283	2	125	6	8	1	425	76	175	122	43	9	LILLE
184	1	75	-	3	6	269	61	127	55	16	10	MEERHOUT
227	2	47	5	14	1	296	50	151	56	37	2	MERKSPLAS
514	14	303	15	84	15	945	135	447	219	101	43	MOL
311	-	71	1	5	6	394	80	172	95	27	20	OLEN
400	2	46	4	47	16	515	84	231	106	57	37	OD-TURNHOUT
234	1	46	2	93	10	386	77	157	79	45	28	RAVELS
191	1	34	1	12	-	239	40	116	57	17	9	RETIE
187	-	125	-	21	-	333	52	186	55	24	16	RIJKEVORSEL
1.221	34	434	7	121	95	1.912	333	824	496	166	93	TURNHOUT
168	3	86	1	10	3	271	42	137	57	23	12	VORSELAAR
269	-	55	-	17	-	341	49	162	69	38	23	VOSELAAR
372	4	143	5	21	5	550	90	257	133	51	19	WESTERLO
20.182	7.774	12.429	3.744	4.625	1.354	50.108	9.364	18.985	14.013	5.315	2.431	VLAAMS BRABANT
9.661	6.704	6.592	3.002	2.688	730	29.377	5.630	10.650	8.153	3.420	1.524	ARR. HALLE-VILVOORDE
187	33	282	5	6	2	515	92	203	136	53	31	AFFLIGEM
611	353	361	110	48	17	1.500	280	572	429	154	65	ASSE
530	329	124	174	85	13	1.255	265	434	328	157	71	BEERSEL
18	12	17	15	1	1	64	9	20	18	12	5	BEVER
638	712	273	167	66	28	1.884	319	684	498	260	123	DILBEEK
124	173	16	86	21	9	429	87	149	121	44	28	DROGENBOS
61	33	145	34	-	1	274	55	109	64	28	18	GALMAARDEN
153	33	105	6	3	2	302	55	136	77	19	15	GOOIK
728	503	280	130	100	37	1.778	301	638	556	196	87	GRIMBERGEN
665	263	204	286	63	25	1.506	297	583	430	125	71	HALLE
106	36	53	83	6	9	293	62	109	80	24	18	HERNE
146	103	87	109	146	13	604	137	174	182	82	29	HOEILAART
119	37	260	13	24	5	458	87	189	130	34	18	KAMPENHOUT
113	10	192	1	10	-	326	68	117	98	18	25	KAPELLE-OP-DEN-BOS
200	371	87	175	245	42	1.120	223	352	352	139	54	KRAAINEM
209	25	53	14	10	6	317	58	117	101	22	19	LENNIK
179	22	265	2	11	10	489	89	214	119	37	30	LIEDEKERKE
72	158	10	65	36	5	346	76	104	97	43	26	LINKEBEEK
172	41	329	7	12	-	561	106	243	153	43	16	LONDERZEEL
301	191	148	49	20	25	734	163	257	172	91	51	MACHELEN
373	148	143	45	45	21	775	128	308	211	94	34	MEISE
291	62	175	12	16	-	556	101	256	136	39	24	MERCHTEM
160	34	224	2	2	4	426	84	169	120	36	17	OPWIJK
177	304	299	304	543	128	1.755	392	524	473	291	75	OVERIJSE
103	22	31	11	5	1	173	41	63	45	20	4	PEPINGEN
178	44	179	14	1	-	416	84	170	107	34	21	ROOSDAAL
200	384	67	269	352	123	1.395	309	442	307	196	64	SINT-GENESIUS-RODE
615	521	212	256	108	18	1.730	323	658	454	192	103	SINT-PIETERS-LEEUV
193	69	189	19	41	12	523	105	199	134	65	20	STEENOKKERZEEL

WOONPLAATS	MI-GRANTEN BINNEN DE GE-MEENTE		VANUIT ANDERE GE-MEENTE ZELFDE ARROND.			VANUIT ANDER ARR. BINNEN HET GEWEST			VANUIT HET BUITEN-LAND	AMBTSHALVE INGESCHREVEN	ALGEMEEN TOTAAL	LEEFTIJDGROEPEN				
	0 - 14 JAAR	15 - 29 JAAR	30 - 44 JAAR	45 - 64 JAAR	65 JAAR EN MEER	BRUSSEL HOOFD-STAD	VLAANDEREN	WAL-LONIE								
												TABEL 00.87	BLZ. 3.- FOL. 1.-	ALLE ADMINISTRATIEVE EENHEDEN		
TERNAT	404	340	167	112	11	11	4	645	136	225	184	56	44			
VILVOORDE	1.401	641	778	236	79	121	33	1.888	419	673	534	179	83			
WEMMEL	329	231	501	93	37	66	10	938	191	286	287	115	59			
WEZEMBEEK-OPPEM	256	143	448	72	62	298	7	1.030	262	274	319	137	38			
ZAVENTEM	672	381	732	309	97	430	22	1.971	412	659	616	211	73			
ZEMST	424	282	103	403	2	35	8	833	172	267	261	88	45			
ARR. LEUVEN	15.882	10.521	1.536	7.183	724	3.155	235	23.354	4.097	9.899	6.352	1.989	1.017			
AARSCHOT	1.092	614	24	431	10	53	1	1.133	197	510	276	100	50			
BEGIJNENDIJK	152	225	9	128	-	7	1	370	78	148	96	30	18			
BEKKEVOORT	100	138	1	79	3	2	-	223	42	100	54	17	10			
BERTEM	217	208	25	95	2	65	1	396	76	159	102	35	24			
BIERBEEK	78	259	12	58	12	24	3	368	60	134	118	33	23			
BOORTMEERBEEK	200	128	86	371	11	38	18	652	131	231	195	70	25			
BOUTERSEM	132	278	7	36	11	11	1	344	78	104	108	20	34			
DIEST	911	303	13	432	21	67	16	852	146	367	245	70	24			
GEETBETS	109	80	-	108	2	6	1	197	30	98	58	8	3			
GLABBEEK	73	154	6	30	1	2	-	193	33	81	59	12	8			
HAACHT	303	334	31	214	2	32	2	615	128	252	182	35	18			
HERENT	380	689	52	208	25	90	8	1.072	240	411	305	64	52			
HOEGAARDEN	129	227	10	25	44	-	2	308	75	114	89	26	4			
HOLSBEEK	166	389	6	56	2	22	1	476	116	172	138	32	18			
HULDENBERG	144	110	93	152	54	65	2	476	101	158	142	47	28			
KEERBERGEN	192	164	43	376	12	88	1	684	138	191	207	95	53			
KORTENAKEN	118	146	11	27	-	3	2	189	31	85	49	13	11			
KORTENBERG	454	264	183	350	34	126	2	959	183	329	279	123	45			
LANDEN	449	169	43	166	107	12	6	503	105	201	142	41	14			
LEUVEN	5.968	2.019	298	2.117	135	1.622	129	6.320	640	3.588	1.509	355	228			
LINTER	136	234	6	61	1	6	-	308	78	122	76	26	6			
LUBBEEK	236	500	14	66	-	20	1	601	126	227	164	59	25			
OD-HEVERLEE	201	353	46	75	31	39	4	548	118	172	172	67	19			
ROTSelaar	266	475	40	171	15	21	3	725	169	214	230	78	34			
SCHERPENHEUVEL-ZICH.	752	421	8	293	15	22	3	762	139	333	190	74	26			
TERVUREN	506	166	351	314	64	597	4	1.496	381	408	468	193	46			
TIELT-WINGE	169	264	11	48	1	9	1	334	65	143	73	35	18			
TIENEN	1.785	735	60	241	98	55	12	1.201	208	504	327	115	47			
TREMELO	267	317	36	313	1	44	4	715	123	221	197	94	80			
ZOUTLEEuw	197	158	11	142	10	7	6	334	62	122	102	22	26			
LIMBURG	29.724	11.198	246	10.632	696	4.454	309	27.535	4.959	11.784	6.982	2.680	1.130			
ARR. HASSELT	15.028	5.973	143	5.611	264	1.332	158	13.481	2.393	5.914	3.463	1.175	536			
AS	171	174	1	141	3	23	3	345	61	150	83	31	20			
BERINGEN	1.586	654	22	395	25	151	7	1.254	267	544	283	104	56			
DIEPENBEEK	517	348	6	261	4	39	5	663	103	317	183	45	15			
GENK	3.340	638	19	738	30	414	37	1.876	348	825	466	164	73			
GINGELOM	204	129	10	110	48	13	3	313	56	148	74	20	15			
HALEN	141	101	11	180	6	9	2	309	55	110	81	28	35			
HAM	203	151	7	129	2	20	2	311	62	156	71	20	2			
HASSELT	3.268	952	23	1.148	34	237	39	2.433	324	1.089	658	245	117			
HERK-DE-STAD	284	278	3	181	7	16	1	486	75	225	120	53	13			
HEUSDEN-ZOLDER	925	562	10	263	11	116	5	967	212	408	254	72	21			
LEOPOLDSBURG	591	205	7	340	21	47	9	629	147	252	155	61	14			
LUMMEN	338	252	4	185	9	36	3	489	86	211	126	42	24			
NIEUWERKERKEN	122	185	-	76	2	8	1	272	52	116	70	17	17			
OPGLABBEEK	230	213	-	121	1	18	3	356	67	166	86	25	12			
SINT-TRUIDEN	1.865	385	12	712	52	76	30	1.267	201	520	372	118	56			
TESSENDERLO	535	206	2	340	3	17	3	571	110	258	139	48	16			
ZONHOVEN	599	409	5	206	5	48	2	675	124	307	176	47	21			
ZUTENDAAL	109	131	1	85	1	44	3	265	43	112	66	35	9			
ARR. MAASEIK	7.345	2.960	71	2.614	50	1.504	51	7.250	1.357	2.921	1.787	852	333			
BOCHOLT	263	242	3	49	1	107	1	403	91	154	97	43	18			
BREE	419	255	4	128	3	54	2	446	94	187	117	35	13			
DILSEN-STOKKEM	633	174	4	363	9	101	1	652	119	259	182	71	21			
HAMONT-ACHEL	441	150	-	52	1	258	5	466	72	179	87	103	25			
HECHTEL-EKSEL	396	209	6	206	1	50	5	477	91	179	129	61	17			
HOUTHALEN-HELCHTER.	947	128	17	621	21	130	10	927	178	408	222	79	40			
KINROOI	303	144	3	39	1	138	2	327	54	141	76	34	22			

N.I.S. LOOP VAN DE BEVOLKING IN 1994		TABEL 00.87					BLZ. 3.- FOL. 2.-					ALLE ADMINISTRATIEVE EENHEDEN
UITWIJKING NAAR GEMEENTE, GROEP VAN PLAATSEN VAN BESTEMMING EN LEEFTIJDGROEP												
NAAR ANDERE GE- MEENTE ZELFDE ARROND.	NAAR ANDER ARR. BINNEN HET GEWEST			NAAR HET BUITEN- LAND	AMBT- HALVE GE- SCHRAPT	ALGE- MEEN TOTAAL	LEEFTIJDGROEPEN					WOONPLAATS
	BRUSSEL HOOFD- STAD	VLAAN- DEREN	WAL- LONIE				0 - 14 JAAR	15 - 29 JAAR	30 - 44 JAAR	45 - 64 JAAR	65 JAAR EN MEER	
308	72	136	4	11	7	538	95	216	147	53	27	TERNAT
681	407	456	145	39	60	1.788	325	666	488	215	94	VILVOORDE
310	364	112	116	57	15	974	174	344	262	134	60	WEMMEL
169	264	135	109	205	33	915	174	297	275	124	45	WEZEMBEEK-OPPEM
391	519	512	155	324	50	1.951	346	670	569	277	89	ZAVENTEM
180	52	431	10	26	8	707	120	264	207	69	47	ZEMST
10.521	1.070	5.837	742	1.937	624	20.731	3.734	8.335	5.860	1.895	907	ARR. LEUVEN
597	15	316	5	22	21	976	171	422	269	72	42	AARSCHOT
142	1	102	-	8	1	254	41	121	56	24	12	BEGIJNENDIJK
141	4	65	1	7	3	221	50	78	66	17	10	BEKKEVOORT
227	22	49	14	78	8	398	92	135	105	54	12	BERTEM
303	20	55	10	10	1	399	62	146	97	42	52	BIERBEEK
138	33	302	4	30	7	514	100	201	136	52	25	BOORTMEERBEEK
186	5	31	4	3	5	234	40	105	53	25	11	BOUTERSEM
261	22	478	9	33	20	823	119	362	239	63	40	DIEST
54	1	93	1	11	5	165	29	64	54	11	7	GEETBETS
104	6	16	1	3	2	132	16	58	34	16	8	GLABBEEK
234	25	179	7	27	4	476	79	203	127	39	28	HAACHT
587	28	197	12	50	6	880	142	376	260	73	29	HERENT
187	7	20	20	6	3	243	57	89	65	22	10	HOEGAARDEN
228	9	48	1	13	-	299	45	132	80	29	13	HOLSBEEK
140	61	60	70	59	9	399	85	134	107	53	20	HULDENBERG
147	37	303	20	45	10	562	98	224	138	79	23	KEERBERGEN
126	3	66	2	-	3	200	23	103	51	17	6	KORTENAKEN
318	111	280	39	153	22	923	174	345	264	101	39	KORTENBERG
141	16	204	81	8	4	454	89	179	111	43	32	LANDEN
2.877	242	1.513	136	667	445	5.880	1.025	2.403	1.804	427	221	LEUVEN
169	2	49	1	1	2	224	37	101	56	12	18	LINTER
418	12	77	3	13	1	524	95	230	133	41	25	LUBBEEK
314	33	84	48	37	3	519	109	184	138	59	29	LOUD-HEVERLEE
416	26	101	15	22	-	580	113	236	144	51	36	ROTSelaar
366	23	288	4	13	11	705	110	331	174	66	24	SCHERPENHEUVEL-ZICHEM
213	236	264	133	565	8	1.419	310	416	438	204	51	TERVUREN
259	6	58	4	3	2	332	72	135	89	25	11	TIELT-WINGE
816	45	212	73	23	7	1.176	209	484	344	98	41	TIENEN
279	15	178	17	20	9	518	96	205	139	52	26	TREMELO
133	4	149	7	7	2	302	46	133	89	28	6	ZOUTLEEUW
11.198	345	10.540	572	2.302	674	25.631	4.359	11.393	6.568	2.282	1.029	LIMBURG
5.973	184	5.486	201	700	367	12.911	2.276	5.631	3.418	1.099	487	ARR. HASSELT
160	7	128	1	12	6	314	53	152	78	21	10	AS
666	10	366	10	70	52	1.174	238	536	266	102	32	BERINGEN
309	3	266	8	10	17	613	76	297	146	68	26	DIEPENBEEK
882	36	881	25	193	38	2.055	375	898	544	163	75	GENK
141	3	112	23	3	9	291	45	125	78	26	17	GINGELOM
85	2	180	-	10	2	279	52	142	55	20	10	HALEN
155	3	140	3	12	7	320	56	146	77	24	17	HAM
1.046	57	1.093	35	138	130	2.499	379	1.054	756	232	78	HASSELT
223	-	132	2	9	6	372	59	157	110	24	22	HERK-DE-STAD
512	17	301	7	71	20	928	157	425	219	90	37	HEUSDEN-ZOLDER
309	8	307	7	21	11	663	153	255	171	58	26	LEOPOLDSBURG
207	5	118	3	11	1	345	50	156	99	26	14	LUMMEN
95	3	54	3	-	2	157	31	78	38	6	4	NIEUWERKERKEN
126	4	144	4	17	3	298	51	133	80	23	11	OPGLABBEEK
382	12	597	59	37	43	1.130	206	456	322	97	49	SINT-TRUIDEN
181	8	309	7	23	1	529	105	226	133	39	26	TESSENDERLO
399	6	240	2	25	5	677	131	300	170	55	21	ZONHOVEN
95	-	118	2	38	14	267	59	95	76	25	12	ZUTENDAAL
2.960	75	2.559	47	646	82	6.369	1.058	2.841	1.577	587	306	ARR. MAASEIK
214	2	74	4	23	7	324	45	140	77	49	13	BOCHOLT
247	5	134	3	38	4	431	66	200	113	31	21	BREE
173	3	344	6	43	14	583	101	247	154	49	32	DILSEN-STOKKEM
251	4	71	2	98	3	429	75	184	97	47	26	HAMONT-ACHEL
225	7	151	1	42	1	427	68	171	97	51	40	HECHTEL-EKSEL
144	14	661	6	66	3	894	175	396	231	62	30	HOUTHAIEN-HELCHTEREN
194	1	72	1	38	6	312	49	157	76	22	8	KINROOI

N.I.S. LOOP VAN DE BEVOLKING IN 1994	TABEL OO.87							BLZ. 4.- FOL. 1.-			ALLE ADMINISTRATIEVE EENHEDEN			
	INWIJKING NAAR GEMEENTE, GROEP VAN PLAATSEN VAN HERKOMST EN LEEFTIJDGROEP													
	WOONPLAATS	MI-GRANTEN BINNEN DE GEMEENTE	VANUIT ANDERE GEMEENTE ZELFDE ARROND.	VANUIT ANDER ARR. BINNEN HET GEWEST			VANUIT HET BUITENLAND	AMBTS-HALVE INGESCHREVEN	ALGEMEEN TOTAAL	LEEFTIJDGROEPEN				
BRUSSEL HOOFD-STAD				VLAANDEREN	WAL-LONIE	0 - 14 JAAR				15 - 29 JAAR	30 - 44 JAAR	45 - 64 JAAR	65 JAAR EN MEER	
LOMMEL	1.384	207	9	387	4	197	9	813	138	343	196	109	27	
MAASEIK	931	295	3	240	2	213	4	757	138	291	199	92	37	
MEEUWEN-GRUITRODE	329	164	2	141	2	33	1	343	52	152	83	39	17	
NEERPELT	428	306	5	95	1	144	6	557	111	206	140	81	19	
OVERPELT	363	317	4	79	1	43	-	444	87	186	112	39	20	
PEER	508	369	11	214	3	36	5	638	132	236	147	66	57	
ARR. TONGEREN	7.351	2.265	32	2.407	382	1.618	100	6.804	1.209	2.949	1.732	653	261	
ALKEN	260	73	4	311	3	20	2	413	84	168	119	30	12	
BILZEN	1.157	398	4	451	20	98	19	990	165	447	262	83	33	
BORGLOON	285	148	1	149	3	15	1	317	43	141	85	27	21	
HEERS	164	78	3	119	48	11	4	263	62	102	66	14	19	
HERSTAPPE	-	1	-	-	3	-	-	4	-	3	-	1	-	
HOESELT	202	241	4	90	2	18	7	362	60	148	103	31	20	
KORTESSEM	166	120	2	171	11	13	1	318	76	132	79	23	8	
LANAKEN	1.083	300	1	242	25	596	13	1.177	148	566	271	145	47	
MAASMECHELEN	1.934	211	6	434	12	393	30	1.086	211	469	257	122	27	
RIEMST	463	232	1	73	46	285	7	644	102	321	160	51	10	
TONGEREN	1.310	359	6	246	132	95	14	852	183	307	231	83	48	
VOEREN	159	18	-	9	77	62	2	168	35	48	44	27	14	
WELLEN	168	86	-	112	-	12	-	210	40	97	55	16	2	
PROV. OOST-VL.	61.335	21.309	1.485	21.369	827	3.722	646	49.358	8.732	21.187	12.435	4.267	2.737	
ARR. AALST	10.647	4.044	712	3.694	185	367	67	9.069	1.675	3.800	2.397	735	462	
AALST	3.896	890	216	1.180	48	179	37	2.550	462	1.099	696	212	81	
DENDERLEEJW	553	377	73	254	12	28	4	748	119	328	202	59	40	
ERPE-MERE	487	624	29	152	2	21	2	830	173	293	224	53	87	
GERAARDSBERGEN	1.537	276	152	462	77	23	3	993	186	402	258	104	43	
HAALTERT	453	449	35	128	3	16	5	636	114	281	176	32	33	
HERZELE	454	350	26	159	1	8	6	550	114	204	159	38	35	
LEDE	463	277	29	267	4	11	1	589	110	246	156	48	29	
NINOVE	1.551	415	134	516	18	45	8	1.136	193	521	269	99	54	
SINT-LIEVENS-HOUTEM	265	150	-	184	2	18	-	354	81	135	85	23	30	
ZOTTEGEM	988	236	18	392	18	18	1	683	123	291	172	67	30	
ARR. DENDERMONDE	7.494	2.312	150	3.561	33	276	66	6.398	1.199	2.681	1.614	545	359	
BERLARE	434	298	14	334	-	8	4	658	135	236	163	77	47	
BUGGENHOUT	348	155	29	321	1	12	1	519	98	232	131	27	31	
DENDERMONDE	2.094	549	37	661	18	43	32	1.340	228	567	351	103	91	
HAMME	1.171	174	2	274	3	37	3	493	86	231	106	37	33	
LAARNE	304	113	2	322	1	24	2	464	109	166	135	37	17	
LEBBEKE	519	274	36	299	1	23	5	638	110	286	150	65	27	
WAASMUNSTER	233	81	7	336	1	7	7	439	84	163	119	57	16	
WETTEREN	1.110	253	17	558	5	53	6	892	162	368	223	76	63	
WICHELEN	304	212	1	192	1	12	3	421	80	184	114	31	12	
ZELE	977	203	5	264	2	57	3	534	107	248	122	35	22	
ARR. EEKLO	3.158	988	22	1.674	6	196	27	2.913	518	1.259	646	297	193	
ASSENEDE	463	193	4	282	-	40	1	520	92	223	116	54	35	
EEKLO	972	275	6	447	-	32	12	772	141	340	168	59	64	
KAPRIJKE	142	133	1	111	-	9	-	254	53	100	63	18	20	
MALDEGEM	857	188	4	380	-	38	7	617	107	289	130	64	27	
SINT-LAUREINS	143	112	3	91	-	24	-	230	42	89	61	28	10	
ZELZATE	581	87	4	363	6	53	7	520	83	218	108	74	37	
ARR. GENT	25.663	9.924	295	6.966	156	2.028	361	19.730	3.250	8.628	5.041	1.667	1.144	
AALTER	610	307	-	265	2	13	1	588	93	262	127	51	55	
DEINZE	1.057	633	10	342	10	43	3	1.041	186	419	248	101	87	
DE PINTE	191	371	6	94	4	27	1	503	117	157	171	42	16	
DESTELBERGEN	353	587	4	205	1	32	2	831	176	290	240	97	28	
EVERGEM	1.146	774	6	320	9	46	14	1.169	217	447	303	93	109	
GAVERE	353	293	2	182	-	6	1	484	102	170	150	23	39	
GENT	17.789	2.789	223	3.528	102	1.671	324	8.637	1.060	4.414	2.112	714	337	
KNESSELARE	232	117	-	145	-	3	1	266	46	123	63	23	11	
LOCHRISTI	520	489	10	255	2	24	1	781	146	314	190	55	76	
LOVENDEGEM	193	305	-	73	3	13	2	396	64	146	94	50	42	
MELLE	186	368	4	70	2	17	1	462	88	167	130	47	30	
MERELBEKE	579	786	7	174	3	8	1	979	205	356	276	83	59	

N.I.S. LOOP VAN DE BEVOLKING IN 1994		TABEL OO.87					BLZ. 4.- FOL. 2.-					ALLE ADMINISTRATIEVE EENHEDEN
UITWIJKING NAAR GEMEENTE, GROEP VAN PLAATSEN VAN BESTEMMING EN LEEFTIJDGROEP												
NAAR ANDERE GE- MEENTE ZELFDE ARROND.	NAAR ANDER ARR. BINNEN HET GEWEST			NAAR HET BUITEN- LAND	AMBT- HALVE GE- SCHRAPT	ALGE- MEEN TOTAAL	LEEFTIJDGROEPEN					WOONPLAATS
	BRUSSEL HOOFD- STAD	VLAAN- DEREN	WAL- LONIE				0 - 14 JAAR	15 - 29 JAAR	30 - 44 JAAR	45 - 64 JAAR	65 JAAR EN MEER	
222	2	339	7	80	18	668	103	307	165	65	28	LOMMEL
277	10	258	3	114	4	666	98	287	174	67	40	MAASEIK
193	8	101	4	27	1	334	55	160	73	25	21	MEEUWEN-GRUITRODE
325	6	120	5	51	7	514	81	214	135	61	23	NEERPELT
261	9	107	5	14	11	407	78	195	96	26	12	OVERPELT
234	4	127	-	12	3	380	64	183	89	32	12	PEER
2.265	86	2.495	324	956	225	6.351	1.025	2.921	1.573	596	236	ARR. TONGEREN
63	6	257	1	15	9	351	59	169	83	26	14	ALKEN
421	18	416	12	59	21	947	168	418	261	71	29	BILZEN
129	2	146	6	12	6	301	42	160	64	28	7	BORGLOON
50	1	125	18	11	9	214	34	93	53	17	17	HEERS
3	-	1	1	-	-	5	-	1	3	-	1	HERSTAPPE
198	1	69	2	2	4	276	57	124	61	27	7	HOESELT
146	7	142	4	6	1	306	55	120	88	29	14	KORTESSEM
354	14	307	18	421	51	1.165	154	625	246	106	34	LANAKEN
217	19	576	16	172	35	1.035	169	429	265	128	44	MAASMECHELEN
265	5	85	47	186	12	600	94	283	149	46	28	RIEMST
331	12	242	83	44	39	751	127	323	198	75	28	TONGEREN
8	-	13	113	27	18	179	31	71	45	23	9	VOEREN
80	1	116	3	1	20	221	35	105	57	20	4	WELLEN
21.309	1.166	20.823	861	1.782	1.681	47.622	8.310	19.970	12.390	4.301	2.651	PROV. OOST-VLAANDEREN
4.044	405	3.752	174	184	141	8.700	1.537	3.660	2.335	649	519	ARR. AALST
1.103	150	1.196	26	84	83	2.642	456	1.049	751	203	183	AALST
386	25	301	9	9	12	742	142	289	222	54	35	DENDERLEEUV
496	9	175	11	15	1	707	134	289	190	54	40	ERPE-MERE
261	91	493	66	16	9	996	196	381	230	77	52	GERAARDSBERGEN
398	15	157	4	10	3	587	104	250	148	43	42	HAALERT
314	6	169	6	6	1	502	93	225	131	33	20	HERZELE
262	13	272	4	3	3	557	93	256	140	32	36	LEDE
460	81	458	37	25	20	1.081	179	486	285	81	50	NINOVE
159	2	95	-	10	3	269	47	128	65	14	15	SINT-LIEVENS-HOUTEM
205	13	436	11	6	6	677	93	307	173	58	46	ZOTTEGEM
2.312	104	3.240	47	176	100	5.979	1.036	2.627	1.519	530	267	ARR. DENDERMONDE
222	2	218	5	9	4	460	83	196	112	45	24	BERLARE
156	10	258	9	5	2	440	69	201	107	39	24	BUGGENHOUT
578	26	535	10	47	44	1.240	178	601	304	105	52	DENDERMONDE
197	11	307	2	19	2	538	102	242	132	40	22	HAMME
166	5	319	1	12	2	505	104	206	122	48	25	LAARNE
288	12	260	10	15	4	589	100	260	142	60	27	LEBBEKE
62	3	333	1	21	4	424	74	196	92	49	13	WAASMUNSTER
238	18	502	6	16	17	797	140	320	232	60	45	WETTEREN
196	3	211	1	11	5	427	80	160	131	32	24	WICHELEN
209	14	297	2	21	16	559	106	245	145	52	11	ZELE
988	22	1.527	7	149	39	2.732	506	1.218	620	218	170	ARR. EEKLO
180	1	230	1	20	3	435	79	201	89	37	29	ASSENEDE
309	9	445	2	33	19	817	156	381	177	56	47	EEKLO
123	-	72	-	3	-	198	42	79	51	14	12	KAPRIJKE
143	2	307	-	30	12	494	93	221	110	37	33	MALDEGEM
127	1	82	1	14	3	228	40	99	46	22	21	SINT-LAUREINS
106	9	391	3	49	2	560	96	237	147	52	28	ZELZATE
9.924	369	7.228	173	867	1.126	19.687	3.371	7.812	5.394	1.944	1.166	ARR. GENT
264	2	232	7	21	5	531	85	237	115	52	42	AALTER
510	7	308	4	29	12	870	169	389	217	60	35	DEINZE
301	7	100	1	29	4	442	89	165	122	45	21	DE PINTE
477	9	236	9	34	9	774	149	307	194	78	46	DESTELBERGEN
640	12	411	5	31	15	1.114	167	478	267	123	79	EVERGEM
178	1	181	6	17	-	383	68	169	96	29	21	GAVERE
4.342	275	3.552	114	538	1.033	9.854	1.637	3.635	2.992	1.022	568	GENT
93	-	154	-	4	2	253	31	143	52	17	10	KNESSELARE
378	3	251	2	17	4	655	139	275	163	50	28	LOCHRISTI
334	8	88	4	14	5	453	76	187	114	49	27	LOVENDEGEM
283	6	162	-	13	-	464	83	173	121	48	39	MELLE
562	4	180	7	18	6	777	147	322	181	81	46	MERELBEKE

WOONPLAATS	MI-GRANTEN BINNEN DE GEMEENTE		VANUIT ANDER ARR. BINNEN HET GEWEST			VANUIT HET BUITENLAND	AMBTSHALVE INGESCHREVEN	ALGEMEEN TOTAAL	LEEFTIJDGROEPEN				
	MI-GRANTEN BINNEN DE GEMEENTE	VANUIT ANDERE GEMEENTE ZELFDE ARROND.	BRUSSEL HOOFDSTAD	VLAANDEREN	WAL-LONIE				0 - 14 JAAR	15 - 29 JAAR	30 - 44 JAAR	45 - 64 JAAR	65 JAAR EN MEER
MOERBEKE	178	69	-	163	-	6	-	238	53	108	53	20	4
NAZARETH	283	457	1	113	4	16	-	591	130	194	157	49	61
NEVELE	318	297	1	87	4	6	-	395	76	144	106	30	39
OOSTERZELE	352	280	6	225	5	8	2	526	111	214	146	41	14
SINT-MARTENS-LATEM	140	268	6	53	-	36	3	366	87	101	116	37	25
WAARSCHOOT	207	165	6	151	1	3	2	328	74	141	69	21	23
WACHTBEKE	174	151	-	153	-	23	-	327	64	116	85	21	41
ZOMERGEM	219	214	1	106	-	7	2	330	51	134	78	30	37
ZULTE	583	204	2	262	4	20	-	492	104	211	127	39	11
ARR. OUDENAARDE	3.932	1.191	220	1.916	405	210	22	3.964	705	1.673	910	406	270
BRAKEL	430	96	25	279	27	20	-	447	87	160	100	45	55
HOREBEKE	26	50	4	37	-	1	-	92	10	30	15	7	30
KLUISBERGEN	169	87	3	87	25	-	1	203	27	90	43	32	11
KRUISSHOUTEM	146	48	3	189	6	10	-	256	42	123	52	21	18
LIERDE	93	44	6	165	10	1	-	226	33	105	56	27	5
MAARKEDAL	94	146	4	61	12	16	1	240	44	85	48	24	39
OUDENAARDE	1.145	331	31	363	12	52	-	789	138	337	207	62	45
RONSE	1.395	158	127	204	308	97	17	911	191	387	194	115	24
WORTEGEM-PETEGEM	96	76	5	104	3	5	1	194	36	79	56	14	9
ZINGEM	159	73	3	161	1	1	2	241	34	133	52	11	11
ZWALM	179	82	9	266	1	7	-	365	63	144	87	48	23
ARR. SINT-NIKLAAS	10.441	2.850	86	3.558	42	645	103	7.284	1.385	3.146	1.827	617	309
BEVEREN	2.004	426	5	773	6	97	14	1.321	264	554	333	117	53
KRUIBEKE	595	206	-	270	1	28	12	517	113	209	144	38	13
LOKEREN	1.777	141	18	665	6	132	12	974	168	490	217	68	31
SINT-GILLIS-WAAS	492	401	7	168	8	49	10	643	129	261	167	42	44
SINT-NIKLAAS	3.890	879	45	981	16	209	40	2.170	347	992	536	212	83
STEKENE	545	323	2	292	3	55	8	683	145	253	174	60	51
TEMSE	1.138	474	9	409	2	75	7	976	219	387	256	80	34
PROV.WEST-VL.	48.720	18.216	1.015	18.577	1.565	2.801	496	42.670	7.706	17.347	9.772	5.066	2.779
ARR. BRUGGE	13.535	4.626	302	4.095	211	1.013	139	10.386	1.718	4.135	2.492	1.333	708
BEERNEM	411	308	-	203	1	18	1	531	103	199	137	55	37
BLANKENBERGE	1.437	331	80	551	76	53	32	1.123	162	356	262	219	124
BRUGGE	6.981	1.507	86	1.502	37	664	68	3.864	567	1.775	911	427	184
DAMME	202	339	10	109	1	29	-	488	117	170	132	44	25
JABBEKE	236	354	2	198	8	22	3	587	130	220	145	60	32
KNOKKE-HEIST	2.328	404	117	691	83	153	26	1.474	171	437	336	333	197
OOSTKAMP	547	548	2	220	4	16	-	790	149	354	176	75	36
TORHOUT	727	222	1	372	1	21	7	624	127	265	153	42	37
ZEDELGEM	594	516	2	190	-	34	2	744	160	315	191	56	22
ZUIENKERKE	72	97	2	59	-	3	-	161	32	44	49	22	14
ARR. DIKSMUIDE	1.367	289	16	1.130	12	34	4	1.485	287	647	302	129	120
DIKSMUIDE	500	76	2	325	8	12	1	424	77	183	89	52	23
HOUTHULST	258	71	10	210	2	6	2	301	68	130	58	21	24
KOEKELARE	235	57	4	256	-	7	1	325	64	139	74	25	23
KORTEMARK	313	68	-	233	1	6	-	308	55	152	55	15	31
LO-RENINGE	61	17	-	106	1	3	-	127	23	43	26	16	19
ARR. IEPER	4.060	1.331	19	1.220	191	238	17	3.016	629	1.300	637	290	160
HEUVELLAND	243	179	4	44	49	28	-	304	75	125	64	25	15
IEPER	1.713	453	8	374	42	106	7	990	167	444	216	100	63
LANGEMARK-POELKAP.	210	104	2	92	4	1	2	205	51	95	35	17	7
MESEN	26	33	-	7	11	25	-	76	19	28	17	10	2
POPERINGE	820	280	5	158	11	36	5	495	106	199	110	52	28
VLETEREN	76	64	-	62	-	2	-	128	26	57	29	10	6
WERVIK	699	58	-	276	68	31	3	436	104	185	87	41	19
ZONNEBEKE	273	160	-	207	6	9	-	382	81	167	79	35	20
ARR. KORTRIJK	10.659	5.209	89	3.008	449	660	86	9.501	1.735	4.268	2.227	834	437
ANZEGEM	373	273	6	129	3	13	1	425	97	200	99	23	6
AVELGEM	335	200	1	87	25	18	-	331	67	132	76	28	28
DEERLIJK	315	305	2	70	7	8	-	392	76	177	87	32	20
HARELBEKE	869	675	6	249	7	63	5	1.005	175	472	245	82	31
KORTRIJK	3.710	1.350	41	968	126	225	49	2.759	427	1.261	646	290	135



N.I.S. LOOP VAN DE BEVOLKING IN 1994		TABEL 00.87					BLZ. 5.- FOL. 2.-					ALLE ADMINISTRATIEVE EENHEDEN
UITWIJKING NAAR GEMEENTE, GROEP VAN PLAATSEN VAN BESTEMMING EN LEEFTIJDGROEP												
NAAR ANDERE GE- MEENTE ZELFDE ARROND.	NAAR ANDER ARR. BINNEN HET GEWEST			NAAR HET BUITEN- LAND	AMBT- HALVE GE- SCHRAPT	ALGE- MEEN TOTAAL	LEEFTIJDGROEPEN					WOONPLAATS
	BRUSSEL HOOFD- STAD	VLAAN- DEREN	WAL- LONIE				0 - 14 JAAR	15 - 29 JAAR	30 - 44 JAAR	45 - 64 JAAR	65 JAAR EN MEER	
40	-	136	2	6	1	185	32	71	49	26	7	MOERBEKE
301	4	104	1	8	1	419	89	169	111	30	20	NAZARETH
242	3	90	3	7	3	348	46	153	79	39	31	NEVELE
184	3	230	-	33	9	459	97	190	121	32	19	OOSTERZELE
292	13	76	5	21	9	416	64	155	112	51	34	SINT-MARTENS-LATEM
107	2	137	-	4	1	251	27	123	58	23	20	WAARSCHOOT
119	1	179	-	8	3	310	63	140	72	20	15	WACHTEBEKE
133	2	113	3	2	2	255	37	116	57	27	18	ZOMERGEM
144	7	308	-	13	2	474	76	215	101	42	40	ZULTE
1.191	175	1.717	417	84	85	3.669	606	1.647	808	344	264	ARR. OUDENAARDE
99	8	203	42	9	6	367	64	161	84	41	17	BRAKEL
18	-	17	-	1	-	36	-	18	4	5	9	HOREBEKE
64	-	111	23	3	3	204	36	88	45	18	17	KLUISBERGEN
45	1	185	-	4	4	239	37	100	57	19	26	KRUISSHOUTEM
55	13	148	10	3	3	232	30	112	49	19	22	LIERDE
135	5	51	8	5	2	206	37	90	36	29	14	MAARKEDAL
314	12	333	34	29	3	725	113	311	180	57	64	OUDENAARDE
211	127	260	298	21	59	976	198	406	217	102	53	RONSE
95	5	93	1	2	2	198	18	117	36	16	11	WORTEGEM-PETEGEM
75	-	155	-	5	3	238	37	119	51	17	14	ZINGEM
80	4	161	1	2	-	248	36	125	49	21	17	ZWALM
2.850	91	3.359	43	322	190	6.855	1.254	3.006	1.714	616	265	ARR. SINT-NIKLAAS
444	15	623	12	44	19	1.157	206	505	286	124	36	BEVEREN
240	3	198	-	19	8	468	84	199	127	38	20	KRUIBEKE
172	11	691	10	40	27	951	173	441	222	74	41	LOKEREN
342	2	175	-	53	19	591	101	254	159	54	23	SINT-GILLIS-WAAS
900	54	1.010	18	89	96	2.167	384	948	559	178	98	SINT-NIKLAAS
331	1	249	-	49	12	642	119	289	146	61	27	STEKENE
421	5	413	3	28	9	879	187	370	215	87	20	TEMSE
18.216	790	18.479	1.207	1.772	1.075	41.539	7.434	17.864	9.683	4.144	2.414	PROV. WEST-VLAANDEREN
4.626	207	3.975	181	721	322	10.032	1.746	4.223	2.478	1.028	557	ARR. BRUGGE
228	2	174	2	8	2	416	77	184	87	39	29	BEERNEM
358	27	413	60	39	66	963	158	350	242	143	70	BLANKENBERGE
1.904	94	1.577	55	506	171	4.307	699	1.892	1.123	405	188	BRUGGE
283	4	112	2	7	4	412	81	175	106	29	21	DAMME
201	4	202	3	3	-	413	78	189	90	37	19	JABBEKE
484	60	555	49	114	58	1.320	225	437	343	187	128	KNOKKE-HEIST
484	4	236	-	18	5	747	144	346	171	55	31	OOSTKAMP
135	2	385	1	7	9	539	104	236	122	48	29	TORHOUT
470	10	274	9	19	2	784	170	353	171	59	31	ZEDELGEM
79	-	47	-	-	5	131	10	61	23	26	11	ZUIENKERKE
289	13	1.114	13	27	11	1.467	262	703	285	131	86	ARR. DIKSMUIDE
112	8	392	5	15	3	535	106	250	114	42	23	DIKSMUIDE
67	2	150	2	2	-	223	44	106	33	23	17	HOUTHULST
49	2	196	-	7	2	256	43	117	63	22	11	KOEKELARE
56	1	283	-	3	2	345	51	187	59	28	20	KORTEMARK
5	-	93	6	-	4	108	18	43	16	16	15	LO-RENINGE
1.331	39	1.413	111	169	30	3.093	548	1.467	615	287	176	ARR. IEPER
189	1	79	32	22	2	325	54	162	57	37	15	HEUVELLAND
495	15	449	24	90	14	1.087	212	512	220	91	52	IEPER
90	-	125	1	3	2	221	39	92	52	19	19	LANGEMARK-POELKAPPELE
39	-	14	1	10	2	66	15	30	10	4	7	MESEN
241	6	214	4	27	4	496	88	233	112	49	14	POPERINGE
93	5	54	-	2	-	154	24	73	29	10	18	VLETEREN
66	12	309	47	14	5	453	62	234	84	46	27	WERVIK
118	-	169	2	1	1	291	54	131	51	31	24	ZONNEBEKE
5.209	153	3.491	442	372	184	9.851	1.742	4.505	2.311	849	444	ARR. KORTRIJK
235	2	151	8	12	5	413	59	217	74	37	26	ANZEGEM
155	4	94	29	10	8	300	52	141	66	24	17	AVELGEM
298	1	76	9	6	1	391	78	169	101	32	11	DEERLIJK
659	12	263	11	8	10	963	167	434	234	89	39	HARELBEKE
1.439	72	1.077	145	144	104	2.981	510	1.311	756	269	135	KORTRIJK

WOONPLAATS	MI-GRANTEN BINNEN DE GEMEENTE		VANUIT ANDERE GE-MEENTE ZELFDE ARROND.			VANUIT ANDER ARR. BINNEN HET GEWEST			VANUIT HET BUITENLAND	AMBTS-HALVE INGESCHREVEN	ALGEMEEN TOTAAL	LEEFTIJDGROEPEN				
	0 - 14 JAAR	15 - 29 JAAR	30 - 44 JAAR	45 - 64 JAAR	65 JAAR EN MEER	BRUSSEL HOOFD-STAD	VLAAN-DEREN	WAL-LONIE								
												MI-GRANTEN BINNEN DE GEMEENTE	VANUIT ANDERE GE-MEENTE ZELFDE ARROND.	VANUIT ANDER ARR. BINNEN HET GEWEST		
KUURNE	353	419	1	91	15	26	1	553	109	245	128	48	23			
LENDELEDE	163	76	-	132	8	5	3	224	52	74	53	20	25			
MENEN	1.546	392	13	376	161	151	11	1.104	221	453	264	106	60			
SPIERE--HELKIJN	45	47	2	10	45	2	1	107	28	45	21	7	6			
WAREGEM	1.298	420	7	522	22	69	5	1.045	176	491	257	83	38			
WEVELGEM	994	573	5	247	24	53	8	910	183	407	198	78	44			
ZWEVEGEM	658	479	5	127	6	27	2	646	124	311	153	37	21			
ARR. OOSTENDE	8.384	2.900	361	3.300	361	429	186	7.537	1.334	2.549	1.765	1.290	599			
BREDENE	495	601	19	240	46	51	12	969	210	319	228	138	74			
DE HAAN	529	150	40	519	19	42	9	779	125	230	165	168	91			
GISTEL	339	321	2	132	1	12	1	469	120	163	130	36	20			
ICHTEGEM	420	177	-	328	-	11	1	517	135	214	119	41	8			
MIDDELKERKE	811	253	89	562	90	35	22	1.051	157	293	194	299	108			
OOSTENDE	5.581	1.074	211	1.375	201	264	139	3.264	457	1.137	813	570	287			
OUDENBURG	209	324	-	144	4	14	2	488	130	193	116	38	11			
ARR. ROESELARE	5.380	1.764	31	2.411	45	151	23	4.425	844	2.019	956	365	241			
HOOGLEDE	250	192	-	142	1	5	-	340	59	166	75	23	17			
INGELMUNSTER	283	179	-	227	-	5	-	411	73	216	71	30	21			
IZEGEM	1.061	309	10	460	8	28	1	816	160	354	188	65	49			
LEDEGEM	241	120	-	185	8	4	3	320	64	150	60	28	18			
LICHTERVELDE	264	63	-	155	2	7	-	227	40	106	50	24	7			
MOORSLEDE	294	177	-	143	2	17	1	340	75	153	51	21	40			
ROESELARE	2.746	566	14	971	19	77	16	1.663	311	727	400	155	70			
STADEN	241	158	7	128	5	8	2	308	62	147	61	19	19			
ARR. TIELT	2.713	953	12	1.862	20	81	8	2.936	578	1.285	667	208	198			
ARDOOIE	269	54	-	273	1	3	-	331	66	149	75	29	12			
DENTERGEM	176	93	1	187	3	9	-	293	42	120	61	22	48			
MEULEBEKE	341	124	3	155	6	10	1	299	50	135	73	20	21			
OOSTROZEBEKE	228	105	-	205	5	5	-	320	82	143	60	23	12			
PITTEM	160	122	-	92	3	4	1	222	40	111	48	18	5			
RUISELEDE	156	57	1	110	-	8	1	177	35	68	43	19	12			
TIELT	776	216	5	298	2	13	1	535	107	226	122	38	42			
WIELSBEKE	249	89	-	243	-	23	3	358	83	164	79	11	21			
WINGENE	358	93	2	299	-	6	1	401	73	169	106	28	25			
ARR. VEURNE	2.622	1.144	185	1.551	276	195	33	3.384	581	1.144	726	617	316			
ALVERINGEM	111	83	4	121	3	2	2	215	49	91	44	23	8			
DE PANNE	678	235	45	232	93	81	7	693	112	236	146	122	77			
KOKSIJDE	973	350	81	602	141	69	9	1.252	179	394	254	317	108			
NIEUWPOORT	469	150	44	448	36	28	13	719	130	224	174	117	74			
VEURNE	391	326	11	148	3	15	2	505	111	199	108	38	49			
WAALS GEWEST	153.026	78.780	14.905	6.909	56.866	20.005	3.076	180.541	38.689	67.471	44.903	19.304	10.174			
WAALS BRABANT	10.471	8.216	6.460	2.272	3.718	3.548	324	24.538	5.629	7.796	6.982	2.768	1.363			
ARR. NIJVEL	10.471	8.216	6.460	2.272	3.718	3.548	324	24.538	5.629	7.796	6.982	2.768	1.363			
BEVEKOM	102	93	92	80	33	40	1	339	86	81	124	33	15			
EIGENBRAKEL	1.252	581	748	175	222	247	31	2.004	450	603	600	216	135			
KASTEELBRAKEL	185	205	202	80	53	41	5	586	112	173	167	84	50			
CHASTRE	109	206	97	38	93	33	2	469	114	152	142	37	24			
CHAUMONT-GISTOUX	127	294	205	61	59	74	10	703	168	191	222	78	44			
COURT-SAINT-ETIENNE	177	398	130	33	57	47	4	669	149	223	202	70	25			
GENEPIEN	292	343	181	48	155	52	11	790	176	252	226	89	47			
GRAVEN	236	302	180	99	105	88	7	781	196	220	225	100	40			
HELECINE	46	33	31	11	41	3	-	119	29	31	39	14	6			
INCOURT	35	149	72	24	22	8	2	277	81	66	78	37	15			
ITTER	107	128	89	27	57	21	2	324	61	97	104	20	42			
GELDENAKEN	518	291	199	87	134	41	3	755	185	243	212	80	35			
TERHULPEN	146	172	212	70	45	62	3	564	122	161	173	66	42			
LASNE	258	371	286	135	72	321	17	1.202	298	327	347	171	59			
MONT-SAINT-GUIBERT	143	228	105	15	70	42	6	466	94	170	130	40	32			
NIJVEL	1.220	446	320	93	585	182	54	1.680	299	644	397	213	127			
ORP-JAUCHE	143	151	114	47	103	18	2	435	98	141	115	54	27			
OTTIGNIES-LOUV-LA-NVE	1.191	807	420	139	383	760	48	2.557	530	1.061	703	183	80			
PERWIJS	192	179	83	16	140	26	5	449	114	146	114	55	20			

N.I.S. LOOP VAN DE BEVOLKING IN 1994		TABEL OO.87					BLZ. 6.- FOL. 2.-					ALLE ADMINISTRATIEVE EENHEDEN
UITWIJING NAAR GEMEENTE, GROEP VAN PLAATSEN VAN BESTEMMING EN LEEFTIJDGROEP												
NAAR ANDERE GE- MEENTE ZELFDE ARROND.	NAAR ANDER ARR. BINNEN HET GEWEST			NAAR HET BUITEN- LAND	AMBT- HALVE GE- SCHRAPT	ALGE- MEEN TOTAAL	LEEFTIJDGROEPEN					WOONPLAATS
	BRUSSEL HOOFD- STAD	VLAAN- DEREN	WAL- LONIE				0 - 14 JAAR	15 - 29 JAAR	30 - 44 JAAR	45 - 64 JAAR	65 JAAR EN MEER	
403	2	139	7	16	7	574	104	274	129	44	23	KUURNE
71	-	142	3	-	-	216	29	101	45	31	10	LENDELEDE
419	17	422	129	60	27	1.074	175	488	239	114	58	MENEN
27	3	14	55	10	-	109	27	44	22	7	9	SPIERE-HELKIJN
422	25	604	13	58	11	1.133	232	523	267	76	35	WAREGEM
553	5	356	17	29	9	969	169	471	213	77	39	WEVELGEM
528	10	153	16	19	2	728	140	332	165	49	42	ZWEVEGEM
2.900	210	3.001	215	218	373	6.917	1.317	2.544	1.719	853	484	ARR. OOSTENDE
609	6	169	21	12	16	833	174	296	217	91	55	BREDENE
179	17	362	15	36	5	614	130	206	157	75	46	DE HAAN
185	1	138	5	8	5	342	55	154	84	35	14	GISTEL
147	3	314	-	6	11	481	91	209	107	43	31	ICHTEGEM
322	45	493	53	28	34	975	154	341	207	174	99	MIDDELKERKE
1.245	137	1.379	119	122	300	3.302	631	1.175	867	401	228	OOSTENDE
213	1	146	2	6	2	370	82	163	80	34	11	OUDENBURG
1.764	33	2.501	29	73	58	4.458	795	2.047	972	399	245	ARR. ROESELARE
169	2	136	-	3	1	311	42	153	64	39	13	HOOGLEDE
134	4	218	1	3	1	361	67	164	76	38	16	INGELMUNSTER
353	5	474	9	10	7	858	154	408	168	79	49	IZEGEM
155	-	201	1	3	6	366	70	145	97	27	27	LEDEGEM
54	2	190	1	-	8	255	47	121	46	26	15	LICHTERVELDE
153	2	146	1	1	-	303	61	158	57	15	12	MOORSLEDE
580	16	975	16	51	28	1.666	293	741	390	146	96	ROESELARE
166	2	161	-	2	7	338	61	157	74	29	17	STADEN
953	13	1.686	17	47	30	2.746	501	1.255	622	203	165	ARR. TIELT
64	2	258	1	3	1	329	67	138	76	29	19	ARDOOIE
83	1	152	-	4	4	244	38	115	54	24	13	DENTERGEM
120	-	195	2	4	2	323	63	136	76	30	18	MEULEBEKE
121	1	131	-	5	-	258	39	125	66	12	16	OOSTROZEBEKE
90	-	99	1	3	2	195	35	82	50	12	16	PITTEM
43	1	98	-	3	9	154	29	76	27	10	12	RUISELEDE
253	4	324	10	17	10	618	113	276	148	45	36	TIELT
78	3	178	2	8	-	269	46	144	47	18	14	WIELSBEKE
101	1	251	1	-	2	356	71	163	78	23	21	WINGENE
1.144	122	1.298	199	145	67	2.975	523	1.120	681	394	257	ARR. VEURNE
117	1	109	1	6	4	238	51	90	49	28	20	ALVERINGEM
257	27	212	54	51	5	606	97	248	131	80	50	DE PANNE
407	70	447	125	62	24	1.135	185	388	250	173	139	KOKSIJDE
167	16	352	16	14	30	595	116	220	149	83	27	NIEUWPOORT
196	8	178	3	12	4	401	74	174	102	30	21	VEURNE
78.780	11.010	5.952	56.866	13.626	7.181	173.415	35.149	67.287	42.973	18.424	9.582	WAALS GEWEST
8.216	4.040	1.445	4.809	2.701	742	21.953	4.426	8.010	5.760	2.658	1.099	WAALS BRABANT
8.216	4.040	1.445	4.809	2.701	742	21.953	4.426	8.010	5.760	2.658	1.099	ARR. NIJVEL
137	51	51	49	20	1	309	76	106	74	37	16	BEVEKOM
742	424	145	333	192	86	1.922	330	729	503	272	88	EIGENBRAKEL
195	98	46	91	46	9	485	110	165	126	68	16	KASTEELBRAKEL
117	66	15	131	25	9	363	80	131	93	36	23	CHASTRE
321	106	30	118	59	7	641	126	228	168	90	29	CHAUMONT-GISTOUX
318	79	22	90	20	7	536	113	213	120	55	35	COURT-SAINT-ETIENNE
295	95	27	238	45	9	709	133	258	193	88	37	GENEPIEN
339	148	79	103	53	5	727	146	247	221	76	37	GRAVEN
31	10	29	64	4	2	140	40	44	37	14	5	HELECINE
126	29	18	32	13	15	233	47	70	59	36	21	INCOURT
147	49	12	77	23	3	311	55	115	83	28	30	ITTER
277	114	55	124	22	9	601	124	229	146	70	32	GELDENAKEN
307	143	73	53	64	27	667	161	201	183	82	40	TERHULPEN
377	240	72	89	325	14	1.117	227	370	280	196	44	LASNE
236	37	23	101	26	13	436	110	153	120	39	14	MONT-SAINT-GUIBERT
285	245	38	817	87	60	1.532	307	621	374	145	85	NIJVEL
74	50	31	111	-	10	276	42	106	67	30	31	ORP-JAUCHE
855	319	61	354	374	245	2.208	434	857	686	182	49	OTTIGNIES-LOUVAIN-LA-NVE
108	46	8	175	15	8	360	80	114	94	43	29	PERWIJS

WOONPLAATS	INWIJING NAAR GEMEENTE, GROEP VAN PLAATSEN VAN HERKOMST EN LEEFTIJDGROEP								ALLE ADMINISTRATIEVE EENHEDEN				
	MI-GRANTEN BINNEN DE GE- MEENTE	VANUIT ANDERE GE- MEENTE ZELFDE ARROND.	VANUIT ANDER ARR. BINNEN HET GEWEST			VANUIT HET BUITEN- LAND	AMBTS- HALVE INGE- SCHRE- VEN	ALGE- MEEN TOTAAL	LEEFTIJDGROEPEN				
			BRUSSEL HOOFD- STAD	VLAAN- DEREN	WAL- LONIE				0 - 14 JAAR	15 - 29 JAAR	30 - 44 JAAR	45 - 64 JAAR	65 JAAR EN MEER
RAMILLIES	95	144	108	34	72	9	2	369	101	107	93	54	14
REBECQ	242	138	168	88	130	30	5	559	129	194	155	60	21
RIXENSART	581	506	523	174	116	173	18	1.510	346	432	443	197	92
TUBEKE	843	279	428	186	247	78	11	1.229	323	423	327	115	41
VILLERS-LA-VILLE	189	246	120	10	147	25	8	556	150	169	165	54	18
WALHAIN	114	219	64	11	103	28	6	431	112	144	128	34	13
WATERLOO	810	432	751	295	156	868	27	2.529	672	622	769	328	138
WAVER	1.118	875	532	196	318	231	34	2.186	434	723	582	286	161
<b>HENEGOUWEN</b>	<b>68.244</b>	<b>24.791</b>	<b>4.310</b>	<b>2.456</b>	<b>22.459</b>	<b>6.688</b>	<b>1.215</b>	<b>61.919</b>	<b>13.372</b>	<b>23.758</b>	<b>14.814</b>	<b>6.392</b>	<b>3.583</b>
ARR. AAT	3.247	953	407	381	1.800	236	38	3.815	821	1.444	934	401	215
AAT	1.384	269	175	71	511	89	10	1.125	220	421	292	120	72
BELOEIL	514	189	25	10	364	26	7	621	139	251	146	52	33
BERNISSART	534	115	29	18	283	45	11	501	106	222	107	37	29
BRUGELETTE	121	88	67	21	141	24	5	346	78	117	97	50	4
CHIEVRES	147	122	34	10	132	25	-	323	73	115	80	34	21
ELZELE	125	47	23	81	90	4	2	247	60	79	59	34	15
VLOESBERG	88	51	28	58	75	12	-	224	47	81	52	25	19
FRASNES-LEZ-ANVAING	334	72	26	112	204	11	3	428	98	158	101	49	22
ARR. CHARLEROI	25.484	10.383	1.450	333	7.153	1.827	451	21.597	4.722	8.353	5.102	2.240	1.180
AISEAU-PRESLES	356	474	8	5	188	41	13	729	189	279	168	69	24
CHAPELLE-LEZ-HERLAIM.	682	357	49	12	355	31	5	809	177	329	169	72	62
CHARLEROI	16.615	3.654	589	155	2.864	1.084	252	8.598	1.693	3.472	2.027	944	462
CHATELET	1.799	1.402	84	19	387	106	31	2.029	466	805	470	187	101
COURCELLES	1.182	1.022	112	16	302	81	23	1.556	362	619	369	136	70
FARCIENNES	554	531	15	11	118	100	31	806	207	303	158	94	44
FLEURUS	982	604	91	30	436	53	20	1.234	299	486	277	109	63
FONTAINE-L'EVEQUE	809	442	35	8	298	54	22	859	170	358	193	93	45
GERPINNES	243	418	25	7	200	38	2	690	132	230	191	88	49
LES BONS VILLERS	259	256	59	11	178	29	5	538	122	174	135	70	37
MANAGE	933	250	104	8	955	69	25	1.411	343	527	338	133	70
MONTIGNIES-LE-TILLEUL	223	414	28	8	198	44	5	697	146	219	189	95	48
PONT-A-CELLES	519	444	145	20	248	33	12	902	223	301	227	76	75
SENEFFE	328	115	106	23	426	64	5	739	193	251	191	74	30
ARR. BERGEN	12.775	7.011	647	256	2.981	2.231	367	13.493	3.014	5.294	3.251	1.277	657
BOUSSU	914	699	54	11	124	65	24	977	225	406	211	91	44
COLFONTAINE	1.086	822	61	26	132	32	22	1.095	286	434	262	82	31
DOUR	847	520	46	11	110	38	10	735	157	268	175	79	56
FRAMERIES	911	700	40	13	142	65	21	981	212	415	223	93	38
HENSIES	198	161	5	8	32	49	1	256	48	96	59	46	7
HONNELLES	139	145	9	2	27	7	1	191	26	73	60	25	7
JURBEKE	147	262	31	10	107	195	5	610	193	163	157	77	20
LENS	88	52	22	12	95	41	4	226	54	68	68	29	7
BERGEN	6.381	1.750	299	116	1.709	1.491	248	5.613	1.199	2.313	1.376	492	233
QUAREGNON	832	707	25	18	133	89	16	988	224	397	237	89	41
QUEVY	109	222	6	1	74	43	-	346	70	151	70	30	25
QUIEVRAIN	256	207	7	6	44	25	4	293	64	105	71	27	26
SAINT-GHISLAIN	867	764	42	22	252	91	11	1.182	256	405	282	117	122
ARR. MOESKROEN	4.748	66	88	426	553	623	32	1.788	364	729	399	180	116
KOMEN-WAASTEN	999	32	20	128	36	246	8	470	101	179	109	46	35
MOESKROEN	3.749	34	68	298	517	377	24	1.318	263	550	290	134	81
ARR. ZINNIK	8.282	1.626	1.175	545	3.916	737	128	8.127	1.767	3.008	2.049	837	466
'S GRAVENBRAKEL	691	210	206	75	470	85	26	1.072	221	409	275	110	57
ECAUSSINNES	355	216	78	22	147	13	6	482	83	176	121	58	44
EDINGEN	414	94	196	145	138	40	4	617	127	198	163	86	43
LA LOUVIERE	4.573	349	186	47	2.076	288	69	3.015	640	1.261	734	261	119
LE ROEULX	204	234	25	13	193	22	2	489	106	181	115	60	27
LESSEN	768	79	224	137	317	43	9	809	201	278	210	80	40
OPZULLIK	125	139	125	64	116	55	3	502	133	125	168	48	28
ZINNIK	1.152	305	135	42	459	191	9	1.141	256	380	263	134	108

N.I.S. LOOP VAN DE BEVOLKING IN 1994		TABEL 00.87					BLZ. 7.- FOL. 2.-					ALLE ADMINISTRATIEVE EENHEDEN
UITWIJKING NAAR GEMEENTE, GROEP VAN PLAATSEN VAN BESTEMMING EN LEEFTIJDGROEP												
NAAR ANDERE GE- MEENTE ZELFDE ARROND.	NAAR ANDER ARR. BINNEN HET GEWEST			NAAR HET BUITEN- LAND	AMBT- HALVE GE- SCHRAPT	ALGE- MEEN TOTAAL	LEEFTIJDGROEPEN					WOONPLAATS
	BRUSSEL HOOFD- STAD	VLAAN- DEREN	WAL- LONIE				0 - 14 JAAR	15 - 29 JAAR	30 - 44 JAAR	45 - 64 JAAR	65 JAAR EN MEER	
138	38	11	91	17	2	297	71	113	78	25	10	RAMILLIES
156	71	64	202	18	16	527	112	196	137	49	33	REBECQ
537	305	91	186	196	14	1.329	251	469	356	163	90	RIXENSART
322	222	129	403	53	34	1.163	261	452	270	112	68	TUBEKE
131	97	10	190	19	22	469	106	156	116	61	30	VILLERS-LA-VILLE
148	33	9	88	27	12	317	64	119	84	37	13	WALHAIN
567	533	172	211	797	13	2.293	467	765	572	390	99	WATERLOO
930	392	124	288	161	90	1.985	353	783	520	234	95	WAVER
24.791	3.612	2.514	23.486	4.906	1.762	61.071	12.666	24.070	14.471	6.374	3.490	HENEGOUWEN
953	249	278	1.629	204	59	3.372	630	1.384	787	351	220	ARR. AAT
253	85	42	438	51	16	885	135	385	194	111	60	AAT
172	24	17	340	33	13	599	114	254	136	56	39	BELOEIL
133	27	8	321	31	9	529	112	189	150	36	42	BERNISSART
104	33	8	80	20	9	254	53	94	64	30	13	BRUGELETTE
120	12	8	101	21	6	268	52	112	61	30	13	CHIEVRES
71	21	62	78	17	2	251	52	106	54	25	14	ELZELE
37	25	31	55	10	-	158	32	69	32	16	9	VLOESBERG
63	22	102	216	21	4	428	80	175	96	47	30	FRASNES-LEZ-ANVAING
10.383	1.240	520	8.400	906	447	21.896	4.649	8.305	5.272	2.381	1.289	ARR. CHARLEROI
360	21	9	260	18	22	690	178	262	158	57	35	AISEAU-PRESLES
277	23	21	426	35	27	809	168	326	197	62	56	CHAPELLE-LEZ-HERLAIMONT
3.691	645	240	3.592	492	204	8.864	1.770	3.270	2.221	1.055	548	CHARLEROI
1.489	86	37	556	52	44	2.264	515	883	530	224	112	CHATELET
969	60	20	346	50	55	1.500	305	607	332	164	92	COURCELLES
561	15	14	161	41	18	810	187	300	183	98	42	FARCIENNES
638	54	32	477	36	6	1.243	295	486	286	111	65	FLEURUS
594	47	21	374	31	1	1.068	242	421	263	99	43	FONTAINE-L'EVEQUE
293	37	6	208	36	1	581	98	218	153	74	38	GERPINNES
277	25	-	143	14	13	472	100	194	107	46	25	LES BONS VILLERS
211	72	29	1.041	38	32	1.423	313	547	329	141	93	MANAGE
345	23	8	203	29	14	622	106	229	157	80	50	MONTIGNIES-LE-TILLEUL
497	69	23	279	18	7	893	207	320	210	98	58	PONT-A-CELLES
181	63	60	334	16	3	657	165	242	146	72	32	SENEFFE
7.011	672	300	2.759	1.924	677	13.343	2.918	5.286	3.181	1.314	644	ARR. BERGEN
766	36	18	157	30	21	1.028	208	410	253	105	52	BOUSSU
909	55	21	168	40	51	1.244	286	510	283	104	61	COLFONTAINE
517	23	23	131	50	9	753	141	299	176	81	56	DOUR
781	35	12	157	44	19	1.048	235	405	268	89	51	FRAMERIES
189	10	22	38	35	13	307	61	115	73	40	18	HENSIES
150	7	4	20	15	3	199	33	88	40	17	21	HONNELLES
191	15	17	101	202	7	533	138	180	132	56	27	JURBEKE
50	13	9	67	26	1	166	27	64	38	24	13	LENS
1.687	370	140	1.408	1.275	487	5.367	1.214	2.145	1.275	534	199	BERGEN
830	30	16	145	66	42	1.129	253	417	273	112	74	QUAREGNON
181	6	1	64	24	3	279	58	108	62	37	14	QUEVY
151	17	-	38	26	10	242	43	108	50	26	15	QUIEVRAIN
609	55	17	265	91	11	1.048	221	437	258	89	43	SAINT-GHISLAIN
66	145	593	769	536	122	2.231	440	940	492	234	125	ARR. MOESKROEN
34	46	216	58	142	27	523	82	226	119	64	32	KOMEN-WAASTEN
32	99	377	711	394	95	1.708	358	714	373	170	93	MOESKROEN
1.626	784	399	4.332	441	167	7.749	1.607	2.961	1.886	820	475	ARR. ZINNIK
294	140	42	500	59	21	1.056	231	402	260	106	57	'S GRAVENBRAKEL
179	46	27	211	19	2	484	92	203	116	46	27	ECAUSSINNES
129	99	117	154	21	8	528	110	205	132	55	26	EDINGEN
305	255	72	2.330	123	85	3.170	656	1.184	785	329	216	LA LOUVIERE
287	21	2	200	19	4	533	113	197	131	65	27	LE ROEULX
53	94	79	360	27	9	622	141	225	159	62	35	LESSEN
95	54	32	108	27	6	322	61	115	82	38	26	OPZULLIK
284	75	28	469	146	32	1.034	203	430	221	119	61	ZINNIK

N.I.S. LOOP VAN DE BEVOLKING IN 1994	TABEL 00.87		BLZ. 8.- FOL. 1.-						ALLE ADMINISTRATIEVE EENHEDEN						
	INWIJKING NAAR GEMEENTE, GROEP VAN PLAATSEN VAN HERKOMST EN LEEFTIJDGROEP														
	WOONPLAATS	MI-GRANTEN BINNEN DE GE- MEENTE	VANUIT ANDERE GE- MEENTE ZELFDE ARROND.	VANUIT ANDER ARR. BINNEN HET GEWEST			VANUIT HET BUITEN- LAND	AMBTS- HALVE INGE- SCHRE- VEN	ALGE- MEEN TOTAAL	LEEFTIJDGROEPEN					
BRUSSEL HOOFD- STAD				VLAAN- DEREN	WAL- LONIE	0 - 14 JAAR				15 - 29 JAAR	30 - 44 JAAR	45 - 64 JAAR	65 JAAR EN MEER		
ARR. THUIN	6.367	2.399	277	132	4.190	347	99	7.444	1.619	2.609	1.801	859	556		
ANDERLUES	519	214	16	10	369	18	6	633	135	215	139	70	74		
BEAUMONT	237	143	5	4	159	10	2	323	59	101	79	53	31		
BINCHE	1.880	404	72	19	724	88	27	1.334	282	522	320	129	81		
CHIMAY	501	98	25	8	184	16	4	335	70	129	81	31	24		
ERQUELINNES	579	209	10	9	178	64	5	475	114	182	101	54	24		
ESTINNES	237	198	18	17	245	14	7	499	107	195	126	51	20		
FROIDCHAPELLE	84	53	16	16	171	4	2	262	61	71	70	50	10		
HAM-SUR-HEURE-NALIN.	264	80	17	10	576	25	5	713	150	200	178	111	74		
LOBBES	183	195	3	7	129	4	1	339	78	132	79	31	19		
MERBES-LE-CHATEAU	169	154	-	-	73	6	2	235	65	85	63	18	4		
MOMIGNIES	235	104	3	11	68	14	3	203	47	77	58	15	6		
MORLANWELZ	724	230	52	7	725	51	19	1.084	236	376	240	115	117		
SIVRY-RANCE	221	90	12	5	112	10	5	234	58	73	53	31	19		
THUIN	534	227	28	9	477	23	11	775	157	251	214	100	53		
ARR. DOORNIK	7.341	2.353	266	383	1.866	687	100	5.655	1.065	2.321	1.278	598	393		
ANTOING	236	273	8	7	38	23	-	349	81	140	77	29	22		
BRUNHAUT	230	187	9	9	27	51	3	286	59	122	57	33	15		
CELLES	90	107	8	31	48	29	2	225	45	71	42	21	46		
ESTAIMPUIS	304	167	9	51	277	83	3	590	164	209	136	56	25		
LEUZE-EN-HAINAUT	580	190	42	25	274	29	8	568	90	242	131	54	51		
MONT-DE-L'ENCLUS	70	42	3	82	33	10	-	170	29	73	35	21	12		
PECQ	131	150	7	21	60	22	1	261	45	122	59	21	14		
PERUWELZ	931	229	27	22	320	99	15	712	136	284	168	83	41		
RUMES	98	129	2	-	14	10	-	155	35	63	34	11	12		
DOORNIK	4.671	879	151	135	775	331	68	2.339	381	995	539	269	155		
PROV. LUIK	45.106	32.865	1.577	1.136	13.824	6.253	1.028	56.683	11.523	21.798	14.123	6.047	3.192		
ARR. HOEI	3.166	2.460	203	83	3.362	258	69	6.435	1.419	2.267	1.584	725	440		
AMAY	534	310	13	1	354	27	5	710	183	234	173	56	64		
ANTHISNES	63	21	3	-	199	6	-	229	57	79	62	22	9		
BURDINNE	22	26	25	5	93	3	2	154	33	53	37	22	9		
CLAVIER	103	44	14	5	153	13	1	230	52	71	53	32	22		
ENGIS	193	110	2	6	279	21	6	424	101	159	106	48	10		
FERRIERES	81	32	4	6	171	9	5	227	38	74	60	38	17		
HAMOIR	92	24	10	1	182	4	-	221	45	86	49	29	12		
HERON	70	105	18	3	194	15	3	338	87	119	87	41	4		
HOEI	1.174	733	36	11	544	79	32	1.435	260	567	334	149	125		
MARCHIN	116	180	9	12	94	15	1	311	67	118	80	33	13		
MODAVE	85	212	6	5	61	6	2	292	69	89	73	47	14		
NANDRIN	57	63	12	2	265	18	2	362	83	107	91	45	36		
OUFFET	64	36	4	-	69	5	1	115	23	45	30	10	7		
TINLOT	23	52	-	5	78	4	1	140	32	48	28	17	15		
VERLAINE	75	30	6	2	156	3	-	197	43	64	54	22	14		
VILLERS-LE-BOUILLET	100	162	11	9	203	13	2	400	96	132	99	51	22		
WANZE	314	320	30	10	267	17	6	650	150	222	168	63	47		
ARR. LUIK	29.255	22.135	722	566	5.961	3.308	789	33.481	6.520	13.277	8.283	3.545	1.856		
ANS	842	1.157	17	24	207	133	12	1.550	313	573	371	186	107		
AWANS	155	408	8	4	94	11	7	532	107	174	127	63	61		
AYWAILLE	447	320	11	3	184	29	7	554	104	181	141	89	39		
BITSINGEN	354	274	11	61	50	16	6	418	87	173	101	39	18		
BEYNE-HEUSAY	329	577	10	9	57	30	4	687	141	280	166	73	27		
BLEGVN	324	443	1	17	75	42	6	584	122	215	148	62	37		
CHAUDFONTAINE	509	816	14	16	167	86	10	1.109	210	361	274	142	122		
COMBLAIN-AU-PONT	205	224	10	2	112	15	3	366	95	129	97	31	14		
DALHEM	131	227	3	23	47	18	2	320	75	142	79	18	6		
ESNEUX	417	570	17	8	145	61	12	813	132	267	216	128	70		
FLEMALLE	1.045	968	29	8	276	74	15	1.370	318	514	345	110	83		
FLERON	403	641	13	6	106	62	10	838	178	295	207	107	51		
GRACE-HOLLOGNE	642	965	17	21	178	75	22	1.278	312	471	326	120	49		
HERSTAL	1.632	1.604	41	41	183	155	37	2.061	434	805	497	191	134		
JUPRELLE	149	367	5	9	41	10	3	435	86	150	105	40	54		
LUIK	14.522	5.912	404	198	2.542	1.861	477	11.394	1.748	5.166	2.735	1.231	514		
NEUPRE	146	406	8	3	85	43	6	551	124	150	153	87	37		
OUPEYE	759	915	4	27	108	39	19	1.112	277	402	283	88	62		

N.I.S. LOOP VAN DE BEVOLKING IN 1994		TABEL 00.87					BLZ. 8.- FOL. 2.-					ALLE ADMINISTRATIEVE EENHEDEN
UITWIJKING NAAR GEMEENTE, GROEP VAN PLAATSEN VAN BESTEMMING EN LEEFTIJDGROEP												
NAAR ANDERE GE- MEENTE ZELFDE ARROND.	NAAR ANDER ARR. BINNEN HET GEWEST			NAAR HET BUITEN- LAND	AMBT- HALVE GE- SCHRAPT	ALGE- MEEN TOTAAL	LEEFTIJDGROEPEN					WOONPLAATS
	BRUSSEL HOOFD- STAD	VLAAN- DEREN	WAL- LONIE				0 - 14 JAAR	15 - 29 JAAR	30 - 44 JAAR	45 - 64 JAAR	65 JAAR EN MEER	
2.399	247	88	3.811	342	140	7.027	1.454	2.774	1.620	758	421	ARR. THUIN
191	18	3	302	12	2	528	125	203	122	54	24	ANDERLUES
128	7	3	122	8	6	274	50	111	57	32	24	BEAUMONT
474	64	25	780	48	21	1.412	291	583	329	128	81	BINCHE
127	24	6	210	46	10	423	76	193	94	47	13	CHIMAY
169	14	8	182	51	6	430	86	165	92	51	36	ERQUELINNES
218	7	2	196	19	23	465	105	192	86	58	24	ESTINNES
51	5	3	85	4	5	153	30	62	33	21	7	FROIDCHAPELLE
65	27	9	522	30	8	661	124	245	170	83	39	HAM-SUR-HEURE-NALINNES
186	1	1	116	3	2	309	68	92	90	32	27	LOBBES
123	5	-	82	10	7	227	49	90	48	29	11	MERBES-LE-CHATEAU
81	6	-	65	38	2	192	42	78	40	21	11	MOMIGNIES
208	42	9	618	32	29	938	198	373	213	91	63	MORLANWELZ
86	8	9	95	11	5	214	49	79	47	20	19	SIVRY-RANCE
292	19	10	436	30	14	801	161	308	199	91	42	THUIN
2.353	275	336	1.786	553	150	5.453	968	2.420	1.233	516	316	ARR. DOORNIK
249	11	7	53	18	5	343	65	150	72	33	23	ANTOING
192	11	7	28	26	5	269	51	124	58	25	11	BRUNEHAUT
110	4	31	30	12	3	190	29	77	42	26	16	CELLES
122	13	25	233	95	22	510	102	221	107	48	32	ESTAIMPUIS
171	23	25	244	24	7	494	86	202	120	52	34	LEUZE-EN-HAINAUT
30	2	60	37	2	6	137	15	60	32	22	8	MONT-DE-L'ENCLUS
149	3	11	66	9	2	240	48	112	51	23	6	PECQ
264	28	36	306	76	22	732	133	325	150	71	53	PERUWELZ
136	2	4	13	15	1	171	38	88	33	8	4	RUMES
930	178	130	776	276	77	2.367	401	1.061	568	208	129	DOORNIK
32.865	1.445	1.290	13.489	3.621	3.875	56.585	10.893	21.698	14.710	6.087	3.197	PROV. LUIK
2.460	170	90	2.804	184	157	5.865	1.206	2.174	1.449	689	347	ARR. HOEI
305	9	6	296	11	12	639	125	263	147	73	31	AMAY
33	3	1	162	14	2	215	40	89	53	23	10	ANTHISNES
32	12	6	83	3	22	158	39	52	41	17	9	BURDINNE
60	14	3	101	16	-	194	42	68	43	24	17	CLAVIER
123	2	13	318	5	7	468	112	157	125	46	28	ENGIS
6	2	8	160	13	7	196	35	73	47	28	13	FERRIERES
50	10	1	145	6	4	216	56	69	54	27	10	HAMOIR
96	7	8	110	24	11	256	63	89	51	31	22	HERON
697	61	21	557	38	80	1.454	262	566	387	182	57	HOEI
189	3	1	91	7	1	292	62	101	85	26	18	MARCHIN
167	12	1	53	12	5	250	38	81	49	49	33	MODAVE
62	4	-	171	8	-	245	58	65	73	34	15	NANDRIN
34	3	-	71	2	-	110	21	55	22	7	5	OUFFET
58	1	-	72	1	-	132	33	43	34	11	11	TINLOT
29	5	7	89	3	-	133	31	41	31	17	13	VERLAINE
176	5	3	133	12	5	334	81	124	76	32	21	VILLERS-LE-BOUILLET
343	17	11	192	9	1	573	108	238	131	62	34	WANZE
22.135	801	766	6.436	1.879	3.259	35.276	6.617	13.373	9.420	3.872	1.994	ARR. LUIK
1.207	34	26	251	51	24	1.593	288	623	404	181	97	ANS
303	13	16	70	25	4	431	89	170	119	44	9	AWANS
295	10	7	151	17	16	496	78	195	119	67	37	AYWAILLE
264	6	43	36	19	3	371	71	158	94	31	17	BITSINGEN
556	8	6	80	21	3	674	147	259	164	64	40	BEYNE-HEUSAY
364	11	12	135	34	3	559	97	227	148	65	22	BLEGNY
763	31	11	133	76	19	1.033	166	418	264	118	67	CHAUDFONTAINE
191	3	4	117	5	7	327	82	116	83	27	19	COMBLAIN-AU-PONT
217	3	17	40	7	1	285	61	97	84	27	16	DALHEM
545	19	17	141	38	5	765	133	288	192	95	57	ESNEUX
916	17	20	323	32	20	1.328	290	545	318	108	67	FLEMALLE
576	8	9	165	38	5	801	150	306	207	89	49	FLERON
1.012	20	17	289	52	19	1.409	291	549	352	149	68	GRACE-HOLLOGNE
1.640	44	29	229	83	80	2.105	434	832	508	216	115	HERSTAL
307	12	17	32	1	-	369	59	155	97	39	19	JUPRELLE
6.941	430	355	2.588	1.013	2.759	14.086	2.434	5.149	4.084	1.598	821	LUIK
256	13	7	117	24	1	418	67	171	92	64	24	NEUPRE
812	8	19	122	54	27	1.042	205	421	259	103	54	OUPEYE

WOONPLAATS	MI-GRANTEN BINNEN DE GEMEENTE		VANUIT ANDERE ARR. BINNEN HET GEWEST			VANUIT HET BUITENLAND	AMBTSHALVE INGESCHREVEN	ALGEMEEN TOTAAL	LEEFTIJDGROEPEN					
	VANUIT ANDERE GEMEENTE ZELFDE ARROND.	BRUSSEL HOOFDSTAD	VLAANDEREN	WAL-LONIE	0 - 14 JAAR				15 - 29 JAAR	30 - 44 JAAR	45 - 64 JAAR	65 JAAR EN MEER		
													TABEL OO.87	
N.I.S. LOOP VAN DE BEVOLKING IN 1994		INWIJKING NAAR GEMEENTE, GROEP VAN PLAATSEN VAN HERKOMST EN LEEFTIJDGROEP												
SAINT-NICOLAS	795	1.216	28	22	131	118	17	1.532	361	607	371	141	52	
SERAING	3.853	2.243	50	30	610	267	98	3.298	729	1.270	823	335	141	
SOUMAGNE	385	470	1	7	236	20	5	739	142	272	206	69	50	
SPRIMONT	359	508	12	1	124	22	4	671	138	217	177	76	63	
TROOZ	217	238	6	2	126	21	3	396	88	162	93	36	17	
WEZET	635	666	2	24	77	100	4	873	199	301	242	83	48	
<b>ARR. VERVIERS</b>	<b>10.930</b>	<b>7.247</b>	<b>287</b>	<b>255</b>	<b>2.494</b>	<b>2.551</b>	<b>137</b>	<b>12.971</b>	<b>2.710</b>	<b>4.925</b>	<b>3.303</b>	<b>1.386</b>	<b>647</b>	
AMEL	132	84	7	3	1	19	1	115	23	55	27	10	-	
AUBEL	104	61	3	31	43	15	-	153	22	66	40	16	9	
BAELEN	61	174	2	1	18	30	5	230	65	78	56	17	14	
BULLINGEN	125	40	-	3	1	48	-	92	21	35	27	9	-	
BURG-REULAND	73	44	-	1	10	43	2	100	14	45	26	13	2	
BUTGENBACH	163	92	2	4	23	38	-	159	32	66	35	18	8	
DISON	500	661	3	12	103	120	10	909	207	373	220	77	32	
EUPEN	922	355	13	15	29	200	12	624	124	235	176	61	28	
HERVE	406	305	8	4	262	42	4	625	135	266	134	60	30	
JALHAY	186	342	11	3	73	28	1	458	92	158	127	52	29	
KELMIS	437	211	12	10	23	285	3	544	93	202	171	67	11	
LIERNEUX	92	36	5	2	126	7	1	177	45	53	46	29	4	
LIMBURG	178	223	5	8	26	22	1	285	66	90	82	31	16	
LONTZEN	118	201	2	5	20	117	2	347	67	116	105	42	17	
MALMEDY	463	234	26	14	98	77	5	454	104	171	102	49	28	
OLNE	32	36	2	2	144	6	2	192	48	57	62	19	6	
PEPINSTER	276	347	13	1	82	45	1	489	117	188	126	39	19	
PLOMBIERES	392	247	3	13	15	256	3	537	84	209	144	59	41	
RAEREN	290	154	5	12	11	400	2	584	121	184	182	72	25	
SANKT-VITH	341	129	12	16	21	64	2	244	48	106	45	27	18	
SPA	662	317	39	10	252	55	4	677	140	241	150	82	64	
STAVELOT	255	168	5	9	93	24	4	303	83	88	80	34	18	
STOUMONT	78	88	10	8	93	7	1	207	44	63	47	38	15	
THEUX	388	408	6	12	143	45	1	615	134	234	144	65	38	
THIMISTER-CLERMONT	73	171	-	-	47	9	1	228	48	83	63	25	9	
TROIS-PONTS	51	61	3	7	28	8	-	107	14	48	27	14	4	
VERVIERS	3.622	1.586	80	41	632	428	64	2.831	600	1.155	680	275	121	
WEISMES	189	166	8	2	32	29	2	239	46	98	60	27	8	
WELKENRAEDT	321	306	2	6	45	84	3	446	73	162	119	59	33	
<b>ARR. BORGWORM</b>	<b>1.755</b>	<b>1.023</b>	<b>365</b>	<b>232</b>	<b>2.007</b>	<b>136</b>	<b>33</b>	<b>3.796</b>	<b>874</b>	<b>1.329</b>	<b>953</b>	<b>391</b>	<b>249</b>	
BERLOZ	58	79	10	14	65	5	5	178	43	66	46	9	14	
BRAIVES	98	51	77	8	176	11	2	325	71	116	72	39	27	
CRISNEE	35	34	1	9	99	4	-	147	36	47	43	18	3	
DONCEEL	38	46	1	-	80	5	-	132	34	36	43	13	6	
FAIMES	38	64	7	6	68	13	4	162	33	67	40	11	11	
FEXHE-LE-HAUT-CLOCH.	38	33	2	1	158	2	2	198	57	64	48	17	12	
GEER	28	46	15	5	43	4	1	114	24	49	26	11	4	
HANNUIT	453	128	128	72	290	29	6	653	142	239	160	75	37	
LIJSEM	46	32	54	38	68	14	5	211	63	66	64	13	5	
OERLE	61	47	2	8	62	10	2	131	23	38	51	15	4	
REMICOURT	83	111	8	9	105	5	2	240	51	86	56	26	21	
ST-GEORGES-SUR-MEUSE	162	6	3	4	361	17	2	393	100	142	96	36	19	
BORGWORM	585	325	31	46	365	16	1	784	167	276	178	91	72	
WASSEIGES	32	21	26	12	67	1	1	128	30	37	30	17	14	
<b>LUXEMBURG</b>	<b>9.528</b>	<b>4.014</b>	<b>744</b>	<b>353</b>	<b>6.343</b>	<b>1.832</b>	<b>128</b>	<b>13.414</b>	<b>3.080</b>	<b>5.226</b>	<b>3.132</b>	<b>1.345</b>	<b>631</b>	
<b>ARR. AARLEN</b>	<b>2.330</b>	<b>821</b>	<b>149</b>	<b>79</b>	<b>1.161</b>	<b>796</b>	<b>32</b>	<b>3.038</b>	<b>656</b>	<b>1.332</b>	<b>733</b>	<b>208</b>	<b>109</b>	
AARLEN	1.326	219	88	51	750	411	18	1.537	307	709	374	93	54	
ATTERT	61	152	9	2	61	19	-	243	54	101	65	18	5	
AUBANGE	737	208	31	8	227	229	8	711	152	295	172	62	30	
MARTELANGE	49	24	2	7	34	37	-	104	33	32	27	4	8	
MESSANCY	157	218	19	11	89	100	6	443	110	195	95	31	12	
<b>ARR. BASTENAKEN</b>	<b>1.477</b>	<b>552</b>	<b>107</b>	<b>70</b>	<b>991</b>	<b>272</b>	<b>22</b>	<b>2.014</b>	<b>465</b>	<b>791</b>	<b>470</b>	<b>213</b>	<b>75</b>	
BASTENAKEN	686	177	39	10	284	160	11	681	165	297	158	40	21	
BERTOIGNE	60	61	9	14	30	8	1	123	34	42	29	16	2	
FAUVILLERS	48	25	1	7	51	11	1	96	13	37	30	14	2	
GOUVY	108	53	16	11	112	28	-	220	48	75	52	38	7	



N.I.S. LOOP VAN DE BEVOLKING IN 1994		TABEL OO.87					BLZ. 9.- FOL. 2.-					ALLE ADMINISTRATIEVE EENHEDEN	
		UITWIJKING NAAR GEMEENTE, GROEP VAN PLAATSEN VAN BESTEMMING EN LEEFTIJDGROEP											
NAAR ANDERE GE- MEENTE ZELFDE ARROND.	NAAR ANDER ARR. BINNEN HET GEWEST			NAAR HET BUITEN- LAND	AMBT- HALVE GE- SCHRAPT	ALGE- MEEN TOTAAL	LEEFTIJDGROEPEN					WOONPLAATS	
	BRUSSEL HOOFD- STAD	VLAAN- DEREN	WAL- LONIE				0 - 14 JAAR	15 - 29 JAAR	30 - 44 JAAR	45 - 64 JAAR	65 JAAR EN MEER		
1.186	13	20	190	45	23	1.477	350	507	380	149	91	SAINT-NICOLAS	
2.121	47	45	681	105	207	3.206	646	1.192	833	351	184	SERAING	
373	6	11	217	27	8	642	106	270	162	73	31	SOUMAGNE	
321	8	5	137	30	13	514	105	175	138	68	28	SPRIMONT	
250	21	4	112	16	7	410	81	166	94	51	18	TROOZ	
719	16	49	80	66	5	935	187	384	225	95	44	WEZET	
7.247	296	238	2.611	1.462	397	12.251	2.414	4.931	3.066	1.217	623	ARR. VERVIERS	
86	4	3	7	17	-	117	18	56	29	10	4	AMEL	
73	1	6	46	23	-	149	17	74	30	19	9	AUBEL	
130	-	4	10	23	9	176	37	67	44	18	10	BAELEN	
78	6	6	7	30	1	128	13	75	23	10	7	BULLINGEN	
59	-	6	16	51	3	135	36	47	35	11	6	BURG-REULAND	
96	6	4	14	24	-	144	26	65	34	13	6	BUTGENBACH	
864	14	15	200	11	8	1.112	288	418	257	98	51	DISON	
359	11	31	49	111	41	602	97	237	178	60	30	EUPEN	
258	4	12	291	12	15	592	106	244	150	67	25	HERVE	
274	7	6	66	20	6	379	95	131	99	32	22	JALHAY	
318	3	9	23	250	19	622	94	281	150	65	32	KELMIS	
42	3	1	115	6	-	167	31	68	40	21	7	LIERNEUX	
198	5	7	43	13	1	267	66	99	61	27	14	LIMBURG	
200	3	4	19	62	5	293	52	112	82	36	11	LONTZEN	
209	10	19	80	32	13	363	62	172	92	29	8	MALMEDY	
34	-	1	118	4	11	168	24	74	37	19	14	OLNE	
395	17	9	110	8	3	542	95	249	118	52	28	PEPINSTER	
232	2	5	41	162	-	442	91	172	120	39	20	PLOMBIERES	
187	7	7	5	293	28	527	83	213	162	49	20	RAEREN	
112	5	5	11	64	9	206	42	79	51	26	8	SANKT-VITH	
374	27	10	205	37	2	655	121	271	153	72	38	SPA	
148	13	6	85	9	7	268	54	113	61	22	18	STAVELOT	
61	1	-	99	4	18	183	46	58	45	20	14	STOUMONT	
338	9	7	151	14	5	524	99	206	146	45	28	THEUX	
125	4	2	45	5	-	181	28	69	37	30	17	THIMISTER-CLERMONT	
53	5	1	40	4	2	105	14	50	16	18	7	TROIS-PONTS	
1.537	123	42	652	134	182	2.670	575	1.025	656	269	145	VERVIERS	
126	3	4	26	8	4	171	36	68	42	16	9	WEISMES	
281	3	6	37	31	5	363	68	138	118	24	15	WELKENRAEDT	
1.023	178	196	1.638	96	62	3.193	656	1.220	775	309	233	ARR. BORGWORM	
90	1	12	35	6	-	144	34	50	35	13	12	BERLOZ	
58	27	10	175	10	2	282	80	86	67	28	21	BRAIVES	
18	9	5	73	4	2	111	23	45	24	10	9	CRISNEE	
36	1	-	38	-	3	78	12	31	16	12	7	DONCEEL	
59	7	1	59	8	-	134	19	59	26	19	11	FAIMES	
27	2	2	94	1	7	133	22	48	31	14	18	FEXHE-LE-HAUT-CLOCHER	
66	3	5	53	2	1	130	21	60	25	11	13	GEER	
133	67	73	248	16	10	547	109	201	142	47	48	HANNUIT	
54	16	19	69	8	8	174	41	60	54	14	5	LIJSEM	
81	-	8	77	1	3	170	29	75	36	16	14	OERLE	
105	3	8	83	1	7	207	38	77	51	24	17	REMICOURT	
16	2	4	291	14	3	330	72	134	67	32	25	SAINT-GEORGES-SUR-MEUSE	
255	39	45	290	23	16	668	139	262	182	58	27	BORGWORM	
25	1	4	53	2	-	85	17	32	19	11	6	WASSEIGES	
4.014	494	290	5.316	1.390	258	11.762	2.560	4.839	2.776	1.041	546	LUXEMBURG	
821	80	38	1.020	627	102	2.688	544	1.116	676	244	108	ARR. AARLEN	
322	59	30	631	278	55	1.375	263	559	361	139	53	AARLEN	
91	2	2	30	21	-	146	32	64	39	6	5	ATTERT	
175	12	3	241	240	41	712	151	330	149	57	25	AUBANGE	
23	3	1	45	14	2	88	19	32	23	9	5	MARTELANGE	
210	4	2	73	74	4	367	79	131	104	33	20	MESSANCY	
552	63	47	799	121	48	1.630	349	669	402	127	83	ARR. BASTENAKEN	
160	27	9	230	60	15	501	100	210	131	38	22	BASTENAKEN	
67	4	2	37	2	5	117	31	53	24	5	4	BERTOGNE	
36	1	-	60	5	2	104	28	37	29	9	1	FAUVILLERS	
69	11	4	91	18	16	209	43	80	50	25	11	GOUVY	

WOONPLAATS	TABEL OO.87											BLZ. 10.- FOL. 1.-				
	INWIJKING NAAR GEMEENTE, GROEP VAN PLAATSEN VAN HERKOMST EN LEEFTIJDGROEP											ALLE ADMINISTRATIEVE EENHEDEN				
	MI-GRANTEN BINNEN DE GEMEENTE	VANUIT ANDERE GEMEENTE ZELFDE ARROND.	VANUIT ANDER ARR. BINNEN HET GEWEST			VANUIT HET BUITENLAND	AMBTS-HALVE INGESCHREVEN	ALGEMEEN TOTAAL	LEEFTIJDGROEPEN							
		BRUSSEL HOOFD-STAD	VLAAN-DEREN	WAL-LONIE				0 - 14 JAAR	15 - 29 JAAR	30 - 44 JAAR	45 - 64 JAAR	65 JAAR EN MEER				
HOUFFALIZE	153	76	13	16	105	19	1	230	45	89	43	41	12			
SAINTE-ODE	42	40	12	1	92	15	-	160	46	63	29	16	6			
VAUX-SUR-SURE	73	67	4	4	56	8	1	140	40	46	39	6	9			
VIELSALM	307	53	13	7	261	23	7	364	74	142	90	42	16			
ARR. MARCHE-EN-FAM.	1.960	779	186	103	1.730	176	29	3.003	681	1.060	697	410	155			
DURBUY	410	96	27	39	363	57	12	594	111	202	127	111	43			
EREZEE	40	59	15	13	74	10	7	178	38	51	43	38	8			
HOTTON	181	130	24	13	181	10	1	359	100	120	85	46	8			
LA ROCHE-EN-ARDENNE	187	66	25	10	131	14	5	251	45	89	59	40	18			
MANHAY	84	27	3	2	102	13	-	147	41	45	38	15	8			
MARCHE-EN-FAMENNE	851	224	61	16	652	53	3	1.009	228	395	230	105	51			
NASSOGNE	102	86	13	4	118	7	-	228	67	71	61	20	9			
RENDEUX	59	62	11	5	63	10	-	151	31	52	35	26	7			
TENNEVILLE	46	29	7	1	46	2	1	86	20	35	19	9	3			
ARR. NEUFCHATEAU	2.049	873	170	64	1.182	212	23	2.524	582	961	556	260	165			
BERTRIX	327	172	26	8	142	28	9	385	96	133	95	40	21			
BOUILLON	271	67	16	4	132	38	-	257	54	100	53	28	22			
DAVERDISSE	32	15	6	-	34	4	-	59	14	19	13	8	5			
HERBEUMONT	35	27	10	-	23	5	-	65	18	25	15	4	3			
LEGLISE	67	33	6	7	114	17	-	177	38	77	34	17	11			
LIBIN	120	73	24	6	54	15	1	173	33	68	37	25	10			
LIBRAMONT-CHEVIGNY	321	161	21	4	190	31	2	409	87	184	81	33	24			
NEUFCHATEAU	275	110	10	7	134	31	6	298	68	116	72	31	11			
PALISEUL	161	99	14	8	80	15	3	219	57	86	45	23	8			
SAINT-HUBERT	226	68	7	3	90	16	1	185	51	63	46	14	11			
TELLIN	90	29	15	11	97	3	-	155	45	49	35	19	7			
WELLIN	124	19	15	6	92	9	1	142	21	41	30	18	32			
ARR. VIRTON	1.712	989	132	37	1.279	376	22	2.835	696	1.082	676	254	127			
CHINY	170	107	21	13	114	20	9	284	70	94	69	31	20			
ETALLE	129	88	10	-	159	28	3	288	82	113	72	19	2			
FLORENVILLE	253	85	36	3	167	55	2	348	89	123	75	35	26			
HABAY	200	96	19	3	244	32	1	395	95	141	107	31	21			
MEIX-DEVANT-VIRTON	59	96	9	2	43	33	1	184	57	64	42	17	4			
MUSSON	93	54	1	3	118	36	1	213	52	98	51	10	2			
ROUVROY	30	82	4	3	15	21	-	125	21	50	24	16	14			
SAINT-LEGER	89	42	-	1	73	23	-	139	34	49	44	10	2			
TINTIGNY	63	80	10	1	99	11	-	201	47	72	49	27	6			
VIRTON	626	259	22	8	247	117	5	658	149	278	143	58	30			
PROV. NAMEN	19.677	8.894	1.814	692	10.522	1.684	381	23.987	5.085	8.893	5.852	2.752	1.405			
ARR. DINANT	4.046	1.807	542	239	2.922	427	72	6.009	1.357	2.060	1.422	788	382			
ANHEE	237	123	58	9	246	28	6	470	106	160	112	63	29			
BEAURAING	360	123	35	10	158	24	1	351	53	135	80	48	35			
BIEVRE	80	39	13	17	79	3	1	152	37	55	31	18	11			
CINEY	710	275	61	21	322	54	8	741	152	308	170	68	43			
DINANT	823	367	41	35	332	83	21	879	209	319	208	93	50			
GEDINNE	115	58	37	13	85	15	1	209	55	64	47	35	8			
HAMOIS	137	157	14	2	153	10	2	338	91	101	91	37	18			
HASTIERE	188	84	33	21	208	15	9	370	80	98	71	79	42			
HAVELANGE	112	41	35	9	162	12	3	262	62	88	55	31	26			
HOUVET	124	123	20	17	88	20	3	271	53	89	77	37	15			
ONHAYE	79	79	18	4	112	10	2	225	50	74	52	41	8			
ROCHFORT	652	117	34	27	383	38	5	604	141	223	149	68	23			
SOMME-LEUZE	82	65	38	33	214	16	3	369	85	117	85	65	17			
VRESSE-SUR-SEMOIS	109	26	30	11	72	28	1	168	36	37	48	34	13			
YVOIR	238	130	75	10	308	71	6	600	147	192	146	71	44			
ARR. NAMEN	13.269	6.291	1.113	378	5.563	1.088	258	14.691	3.032	5.666	3.655	1.497	841			
ANDENNE	1.164	490	76	31	411	60	16	1.084	254	416	257	92	65			
ASSESE	111	144	19	3	116	11	8	301	75	100	80	37	9			
EGHEZEE	352	285	81	26	193	42	3	630	115	233	164	74	44			
FERNELMONT	126	229	33	19	91	12	1	385	103	122	110	34	16			
FLOREFFE	188	296	8	1	69	9	2	385	85	135	110	34	21			
FOSSÉS-LA-VILLE	337	291	14	8	240	14	9	576	137	192	154	60	33			
GEMBLOUX	678	353	178	52	528	145	13	1.269	280	515	326	95	53			

N.I.S. LOOP VAN DE BEVOLKING IN 1994		TABEL OO.87					BLZ. 10.- FOL. 2.-					ALLE ADMINISTRA- TIEVE EENHEDEN
UITWIJKING NAAR GEMEENTE, GROEP VAN PLAATSEN VAN BESTEMMING EN LEEFTIJDGROEP												
NAAR ANDERE GE- MEENTE ZELFDE ARROND.	NAAR ANDER ARR. BINNEN HET GEWEST			NAAR HET BUITEN- LAND	AMBT- HALVE GE- SCHRAPT	ALGE- MEEN TOTAAL	LEEFTIJDGROEPEN					WOONPLAATS
	BRUSSEL HOOFD- STAD	VLAAN- DEREN	WAL- LONIE				0 - 14 JAAR	15 - 29 JAAR	30 - 44 JAAR	45 - 64 JAAR	65 JAAR EN MEER	
80	6	6	70	8	1	171	34	67	41	14	15	HOUFFALIZE
43	6	2	85	3	3	142	30	62	29	10	11	SAINTE-ODE
42	2	6	55	1	5	111	23	45	31	6	6	VAUX-SUR-SURE
55	6	18	171	24	1	275	60	115	67	20	13	VIELSALM
779	109	91	1.374	116	24	2.493	555	974	577	259	128	ARR. MARCHE-EN-FAMENNE
119	19	21	235	33	6	433	84	163	105	53	28	DURBUY
47	5	3	66	2	2	125	24	58	21	16	6	EREZEE
163	7	9	139	6	5	329	85	118	77	34	15	HOTTON
70	15	15	106	8	1	215	50	76	47	25	17	LA ROCHE-EN-ARDENNE
18	6	3	80	7	-	114	22	44	24	15	9	MANHAY
193	35	31	518	42	9	828	197	331	199	71	30	MARCHE-EN-FAMENNE
72	11	4	114	3	1	205	33	91	48	24	9	NASSOGNE
67	6	4	35	8	-	120	25	48	30	11	6	RENDEUX
30	5	1	81	7	-	124	35	45	26	10	8	TENNEVILLE
873	142	74	1.161	114	46	2.410	539	1.005	544	203	119	ARR. NEUFCHATEAU
138	21	11	138	12	7	327	67	146	78	26	10	BERTRIX
78	7	10	119	30	4	248	52	95	67	19	15	BOULLON
13	9	8	43	1	-	74	9	32	15	8	10	DAVERDISSE
32	5	1	38	3	1	80	11	34	11	19	5	HERBEUMONT
42	5	3	91	6	4	151	42	60	36	8	5	LEGLISE
109	12	12	67	11	-	211	55	78	41	24	13	LIBIN
141	25	4	159	13	7	349	76	157	84	18	14	LIBRAMONT-CHEVIGNY
101	11	2	124	8	4	250	51	110	55	24	10	NEUFCHATEAU
91	13	4	76	15	6	205	42	88	51	13	11	PALISEUL
67	13	2	115	11	-	208	49	92	46	13	8	SAINT-HUBERT
27	8	13	86	-	11	145	44	44	32	17	8	TELLIN
34	13	4	105	4	2	162	41	69	28	14	10	WELLIN
989	100	40	962	412	38	2.541	573	1.075	577	208	108	ARR. VIRTON
100	15	6	84	32	5	242	56	95	63	14	14	CHINY
91	5	-	110	43	1	250	60	102	56	20	12	ETALLE
112	18	6	131	39	11	317	68	131	76	28	14	FLORENVILLE
76	15	5	170	34	-	300	72	137	61	19	11	HABAY
106	6	5	29	33	-	179	45	61	41	21	11	MEIX-DEVANT-VIRTON
75	5	3	98	36	3	220	47	108	40	14	11	MUSSON
68	-	2	34	43	-	147	43	60	33	7	4	ROUVROY
61	3	1	67	14	1	147	32	60	36	11	8	SAINT-LEGER
96	4	-	58	14	1	173	27	78	41	20	7	TINTIGNY
204	29	12	181	124	16	566	123	243	130	54	16	VIRTON
8.894	1.419	413	9.766	1.008	544	22.044	4.604	8.670	5.256	2.264	1.250	PROV. NAMEN
1.807	343	106	2.672	281	108	5.317	1.112	2.010	1.232	595	368	ARR. DINANT
151	16	9	274	20	5	475	94	183	97	52	49	ANHEE
154	26	11	132	41	4	368	71	148	80	46	23	BEAURAING
40	10	13	66	2	1	132	26	48	36	11	11	BIEVRE
263	46	7	291	18	15	640	149	242	170	50	29	CINEY
315	52	19	349	57	42	834	189	315	219	77	34	DINANT
67	24	4	75	17	-	187	37	71	35	28	16	GEDINNE
155	11	2	160	5	3	336	94	129	69	30	14	HAMOIS
104	17	3	153	32	8	317	62	103	80	50	22	HASTIERE
82	10	2	119	12	5	230	56	84	48	26	16	HAVELANGE
95	22	9	75	10	9	220	39	89	52	19	21	HOUYET
106	9	3	88	6	2	214	45	81	38	30	20	ONHAVE
95	34	9	411	19	4	572	102	229	141	52	48	ROCHFORT
36	12	3	182	8	-	241	49	84	50	36	22	SOMME-LEUZE
19	9	2	73	10	7	120	19	37	24	33	7	VRESSE-SUR-SEMOIS
125	45	10	224	24	3	431	80	167	93	55	36	VVOIR
6.291	931	277	5.367	556	361	13.783	2.853	5.491	3.381	1.337	721	ARR. NAMEN
504	57	20	492	30	31	1.134	247	422	283	117	65	ANDENNE
177	12	2	159	7	4	361	89	130	107	24	11	ASSESE
299	56	23	215	30	6	629	146	212	169	66	36	EGHEZEE
171	21	4	98	19	-	313	80	101	85	26	21	FERNELMONT
272	9	3	75	3	10	372	77	148	87	33	27	FLOREFFE
242	15	3	249	15	7	531	112	221	117	56	25	FOSSES-LA-VILLE
372	108	23	427	112	23	1.065	210	429	284	91	51	GEMBLOUX

WOONPLAATS	MI-GRANTEN BINNEN DE GEMEENTE	VANUIT ANDERE GE-MEENTE ZELFDE ARROND.	VANUIT ANDER ARR. BINNEN HET GEWEST			VANUIT HET BUITENLAND	AMBTS-HALVE INGESCHREVEN	ALGEMEEN TOTAAL	LEEFTIJDSGROEPEN				
			BRUSSEL HOOFDSTAD	VLAANDEREN	WAL-LONIE				0 - 14 JAAR	15 - 29 JAAR	30 - 44 JAAR	45 - 64 JAAR	65 JAAR EN MEER
GESVES	126	193	27	14	93	17	1	345	90	112	88	37	18
JEMEPPE-SUR-SAMBRE	609	460	52	12	249	30	13	816	178	341	191	88	18
LA BRUYERE	106	255	33	23	91	8	3	413	86	146	119	40	22
METTET	339	146	7	11	383	18	2	567	129	197	137	67	37
NAMEN	7.304	1.851	390	136	1.979	666	165	5.187	900	2.181	1.247	549	310
OHEY	96	105	17	5	92	2	1	222	44	76	57	33	12
PROFONDEVILLE	336	482	61	16	205	21	7	792	191	236	213	85	67
SAMBREVILLE	1.241	560	44	19	622	20	6	1.271	258	503	285	138	87
SOMBREFFE	156	151	73	2	201	13	8	448	107	161	117	34	29
ARR. PHILIPPEVILLE	2.362	796	159	75	2.037	169	51	3.287	696	1.167	775	467	182
CERFONTAINE	138	80	11	3	123	4	3	224	44	87	43	35	15
COUVIN	610	143	43	17	306	46	19	574	111	199	130	88	46
DOISCHE	85	71	6	7	68	3	3	158	38	54	44	14	8
FLORENNES	426	94	6	8	346	28	12	494	113	181	112	58	30
PHILIPPEVILLE	276	162	30	27	369	15	4	607	126	207	142	115	17
VIROINVAL	329	110	31	6	170	19	4	340	78	111	73	58	20
WALCOURT	498	136	32	7	655	54	6	890	186	328	231	99	46

N.I.S. LOOP VAN DE BEVOLKING IN 1994		TABEL OO.87 BLZ. 11.- FOL. 2.-										ALLE ADMINISTRATIEVE EENHEDEN
UITWIJKING NAAR GEMEENTE, GROEP VAN PLAATSEN VAN BESTEMMING EN LEEFTIJDGROEP												
NAAR ANDERE GE- MEENTE ZELFDE ARROND.	NAAR ANDER ARR. BINNEN HET GEWEST			NAAR HET BUITEN- LAND	AMBT- HALVE GE- SCHRAPT	ALGE- MEEN TOTAAL	LEEFTIJDGROEPEN					WOONPLAATS
	BRUSSEL HOOFD- STAD	VLAAN- DEREN	WAL- LONIE				0 - 14 JAAR	15 - 29 JAAR	30 - 44 JAAR	45 - 64 JAAR	65 JAAR EN MEER	
169	11	10	107	6	-	303	74	101	87	27	14	GESVES
580	47	4	269	22	14	936	181	425	185	105	40	JEMEPPE-SUR-SAMBRE
246	24	5	65	7	2	349	72	131	96	32	18	LA BRUYERE
137	17	11	338	10	15	528	123	200	122	53	30	METTET
2.118	458	136	1.746	211	220	4.889	971	1.990	1.230	448	250	NAMEN
61	5	2	104	6	3	181	41	69	35	19	17	OHEY
330	20	11	210	25	10	606	105	246	140	79	36	PROFONDEVILLE
501	50	17	610	39	15	1.232	257	520	269	129	57	SAMBREVILLE
112	21	3	203	14	1	354	68	146	85	32	23	SOMBREFFE
796	145	30	1.727	171	75	2.944	639	1.169	643	332	161	ARR. PHILIPPEVILLE
82	8	1	124	1	7	223	46	88	59	21	9	CERFONTAINE
170	40	8	252	51	32	553	127	218	114	74	20	COUVIN
32	11	3	86	4	7	143	24	57	32	14	16	DOISCHE
108	19	3	307	31	-	468	104	187	106	48	23	FLORENNES
166	20	10	258	16	6	476	98	194	97	63	24	PHILIPPEVILLE
131	19	2	104	14	7	277	85	98	62	20	12	VIROINVAL
107	28	3	596	54	16	804	155	327	173	92	57	WALCOURT

N.I.S. LOOP VAN DE BEVOLKING IN 1994	TABEL OO.89		BLZ. 1.- FOL. 1.-							ARRONDISSEMENTEN	
	INWIJKING, UITWIJKING EN MIGRATIEBALANS PER GEMEENTE, GESLACHT EN NATIONALITEITSGROEPEN										
	(NB - NIET OPNIEUW INGESCHREVEN GESCHRAPTE PERSONEN WERDEN BIJ DE UITWIJKING GEVOEGD)										
WOONPLAATS	INWIJKING									UITWIJKING	
	BELGEN		EUROPESE GEMEENSCHAP		ANDERE		TOTAAL			BELGEN	
	MANNEN	VROUWEN	MANNEN	VROUWEN	MANNEN	VROUWEN	MANNEN	VROUWEN	TOTAAL	MANNEN	VROUWEN
HET RIJK	198.385	204.678	28.697	26.055	26.169	24.023	253.251	254.756	508.007	200.246	207.057
BRUSSELS HOOFDSTEDELIJK GEW.	26.608	26.965	8.712	8.331	10.848	9.882	46.168	45.178	91.346	30.166	31.827
VLAAMS GEWEST	100.430	103.365	10.033	8.769	8.675	7.924	119.138	120.058	239.196	100.093	102.580
WAALS GEWEST	71.347	74.348	9.952	8.955	6.646	6.217	87.945	89.520	177.465	69.987	72.650
WAARVAN DUITSTALIGE GEMEENS.	678	710	660	620	58	59	1.396	1.389	2.785	814	882
PROV. ANTWERPEN	27.617	28.480	3.220	2.582	2.871	2.543	33.708	33.605	67.313	28.301	29.107
ARR. ANTWERPEN	16.218	16.794	2.108	1.668	2.177	1.938	20.503	20.400	40.903	17.529	18.051
ARR. MECHELEN	5.136	5.382	208	155	440	398	5.784	5.935	11.719	4.956	4.985
ARR. TURNHOUT	6.263	6.304	904	759	254	207	7.421	7.270	14.691	5.816	6.071
VLAAMS BRABANT	21.564	22.468	2.859	2.656	2.083	2.141	26.506	27.265	53.771	20.928	21.312
ARR. HALLE-VILVOORDE	12.027	12.749	1.712	1.602	1.228	1.334	14.967	15.685	30.652	12.193	12.377
ARR. LEUVEN	9.537	9.719	1.147	1.054	855	807	11.539	11.580	23.119	8.735	8.935
LIMBURG	10.266	10.445	2.149	2.000	1.241	1.125	13.656	13.570	27.226	10.273	10.533
ARR. HASSELT	5.505	5.439	519	426	752	682	6.776	6.547	13.323	5.374	5.491
ARR. MAASEIK	2.530	2.605	801	786	248	229	3.579	3.620	7.199	2.549	2.596
ARR. TONGEREN	2.231	2.401	829	788	241	214	3.301	3.403	6.704	2.350	2.446
PROV. OOST-VLAANDEREN	21.678	22.446	902	732	1.605	1.349	24.185	24.527	48.712	21.521	22.167
ARR. AALST	4.151	4.293	128	92	178	160	4.457	4.545	9.002	4.121	4.187
ARR. DENDERMONDE	2.934	3.008	56	60	136	138	3.126	3.206	6.332	2.778	2.867
ARR. EEKLO	1.322	1.337	86	70	31	40	1.439	1.447	2.886	1.252	1.289
ARR. GENT	8.365	8.724	403	344	874	659	9.642	9.727	19.369	8.552	8.961
ARR. OUDENAARDE	1.747	1.873	71	51	104	96	1.922	2.020	3.942	1.710	1.704
ARR. SINT-NIKLAAS	3.159	3.211	158	115	282	256	3.599	3.582	7.181	3.108	3.159
PROV. WEST-VLAANDEREN	19.305	19.526	903	799	875	766	21.083	21.091	42.174	19.070	19.461
ARR. BRUGGE	4.626	4.602	307	277	216	219	5.149	5.098	10.247	4.538	4.541
ARR. DIKSMUIDE	708	727	12	12	13	9	733	748	1.481	686	737
ARR. IEPER	1.344	1.365	93	80	59	58	1.496	1.503	2.999	1.414	1.458
ARR. KORTRIJK	4.310	4.201	210	171	287	236	4.807	4.608	9.415	4.595	4.563
ARR. OOSTENDE	3.398	3.424	135	118	154	122	3.687	3.664	7.351	3.141	3.154
ARR. ROESELARE	2.076	2.141	40	35	59	51	2.175	2.227	4.402	2.119	2.187
ARR. TIELT	1.343	1.452	20	22	47	44	1.410	1.518	2.928	1.237	1.405
ARR. VEURNE	1.500	1.614	86	84	40	27	1.626	1.725	3.351	1.340	1.416
WAALS BRABANT	9.353	9.889	1.290	1.156	1.277	1.249	11.920	12.294	24.214	8.611	8.872
ARR. NIJVEL	9.353	9.889	1.290	1.156	1.277	1.249	11.920	12.294	24.214	8.611	8.872
HENEGOUWEN	23.744	24.944	3.858	3.674	2.289	2.195	29.891	30.813	60.704	24.225	25.450
ARR. AAT	1.639	1.697	151	139	70	81	1.860	1.917	3.777	1.503	1.496
ARR. CHARLEROI	8.322	8.762	1.200	969	1.010	883	10.532	10.614	21.146	8.894	9.376
ARR. BERGEN	4.636	4.939	948	1.122	710	771	6.294	6.832	13.126	4.646	4.965
ARR. MOESKROEN	523	530	299	317	55	32	877	879	1.756	800	819
ARR. ZINNIK	3.241	3.355	482	418	239	264	3.962	4.037	7.999	3.159	3.331
ARR. THUIN	3.126	3.384	365	307	96	67	3.587	3.758	7.345	3.023	3.175
ARR. DOORNIK	2.257	2.277	413	402	109	97	2.779	2.776	5.555	2.200	2.288
PROV. LUIK	21.919	23.108	3.508	2.960	2.191	1.969	27.618	28.037	55.655	22.160	23.120
ARR. HOEI	2.815	3.061	170	143	80	97	3.065	3.301	6.366	2.586	2.750
ARR. LUIK	12.635	13.451	2.083	1.660	1.533	1.330	16.251	16.441	32.692	13.274	13.969
ARR. VERVIERS	4.802	4.805	1.150	1.064	534	479	6.486	6.348	12.834	4.866	4.865
ARR. BORGWORM	1.667	1.791	105	93	44	63	1.816	1.947	3.763	1.434	1.536
LUXEMBURG	5.720	5.651	632	596	366	321	6.718	6.568	13.286	5.154	5.120
ARR. AARLEN	1.115	1.139	295	274	112	71	1.522	1.484	3.006	1.060	1.010
ARR. BASTENAKEN	847	841	64	61	96	83	1.007	985	1.992	709	725
ARR. MARCHE-EN-FAMENNE	1.373	1.333	73	63	71	61	1.517	1.457	2.974	1.165	1.149
ARR. NEUFCHATEAU	1.146	1.132	65	63	48	47	1.259	1.242	2.501	1.112	1.071
ARR. VIRTON	1.239	1.206	135	135	39	59	1.413	1.400	2.813	1.108	1.165
PROV. NAMEN	10.611	10.756	664	569	523	483	11.798	11.808	23.606	9.837	10.088
ARR. DINANT	2.725	2.688	167	164	94	99	2.986	2.951	5.937	2.368	2.486
ARR. NAMEN	6.406	6.543	417	323	398	346	7.221	7.212	14.433	6.122	6.251
ARR. PHILIPPEVILLE	1.480	1.525	80	82	31	38	1.591	1.645	3.236	1.347	1.351

N.I.S. LOOP VAN DE BEVOLKING IN 1994		TABEL OO.89 INWIJKING, UITWIJKING EN MIGRATIEBALANS PER GEMEENTE, GESLACHT EN NATIONALITEITSGROEPEN (NB - NIET OPNIEUW INGESCHREVEN GESCHRAPTE PERSONEN WERDEN BIJ DE UITWIJKING GEVOEGD)										ARRONDISSEMENTEN
UITWIJKING							MIGRATIEBALANS (ALLE GESLACHTEN)				WOONPLAATS	
EUROPESE GEMEENSCHAP		ANDERE		TOTAAL			BELGEN	EUROP. GEM.	ANDERE	TOTAAL		
MANNEN	VROUWEN	MANNEN	VROUWEN	MANNEN	VROUWEN	TOTAAL						
25.164	21.613	20.623	15.670	246.033	244.340	490.373	-4.240	7.975	13.899	17.634	HET RIJK	
7.927	7.170	7.716	6.453	45.809	45.450	91.259	-8.420	1.946	6.561	87	BRUSSELS HOOFDSTEDELIJK GEW.	
8.030	6.576	6.831	4.665	114.954	113.821	228.775	1.122	4.196	5.103	10.421	VLAAMS GEWEST	
9.207	7.867	6.076	4.552	85.270	85.069	170.339	3.058	1.833	2.235	7.126	WAALS GEWEST	
584	426	27	17	1.425	1.325	2.750	-308	270	73	35	WAARVAN DUITSTALIGE GEMEENS.	
2.586	1.832	2.540	1.513	33.427	32.452	65.879	-1.311	1.384	1.361	1.434	PROV. ANTWERPEN	
1.863	1.280	2.157	1.237	21.549	20.568	42.117	-2.568	633	721	-1.214	ARR. ANTWERPEN	
150	111	174	137	5.280	5.233	10.513	577	102	527	1.206	ARR. MECHELEN	
573	441	209	139	6.598	6.651	13.249	680	649	113	1.442	ARR. TURNHOUT	
2.388	2.135	1.504	1.288	24.820	24.735	49.555	1.792	992	1.432	4.216	VLAAMS BRABANT	
1.492	1.346	865	786	14.550	14.509	29.059	206	476	911	1.593	ARR. HALLE-VILVOORDE	
896	789	639	502	10.270	10.226	20.496	1.586	516	521	2.623	ARR. LEUVEN	
1.549	1.409	904	654	12.726	12.596	25.322	-95	1.191	808	1.904	LIMBURG	
491	396	579	422	6.444	6.309	12.753	79	58	433	570	ARR. HASSELT	
464	403	170	136	3.183	3.135	6.318	-10	720	171	881	ARR. MAASEIK	
594	610	155	96	3.099	3.152	6.251	-164	413	204	453	ARR. TONGEREN	
776	602	1.146	764	23.443	23.533	46.976	436	256	1.044	1.736	PROV. OOST-VLAANDEREN	
90	59	110	66	4.321	4.312	8.633	136	71	162	369	ARR. AALST	
50	49	92	77	2.920	2.993	5.913	297	17	105	419	ARR. DENDERMONDE	
58	41	35	30	1.345	1.360	2.705	118	57	6	181	ARR. EEKLO	
399	331	671	412	9.622	9.704	19.326	-424	17	450	43	ARR. GENT	
54	35	82	62	1.846	1.801	3.647	206	33	56	295	ARR. OUDENAARDE	
125	87	156	117	3.389	3.363	6.752	103	61	265	429	ARR. SINT-NIKLAAS	
731	598	737	446	20.538	20.505	41.043	300	373	458	1.131	PROV. WEST-VLAANDEREN	
278	209	189	138	5.005	4.888	9.893	149	97	108	354	ARR. BRUGGE	
9	10	14	7	709	754	1.463	12	5	1	18	ARR. DIKSMUIDE	
73	49	52	30	1.539	1.537	3.076	-163	51	35	-77	ARR. IEPER	
150	126	216	115	4.961	4.804	9.765	-647	105	192	-350	ARR. KORTRIJK	
111	112	140	73	3.392	3.339	6.731	527	30	63	620	ARR. OOSTENDE	
41	17	42	29	2.202	2.233	4.435	-89	17	39	-33	ARR. ROESELARE	
10	12	42	32	1.289	1.449	2.738	153	20	17	190	ARR. TIELT	
59	63	42	22	1.441	1.501	2.942	358	48	3	409	ARR. VEURNE	
1.173	1.018	1.047	908	10.831	10.798	21.629	1.759	255	571	2.585	WAALS BRABANT	
1.173	1.018	1.047	908	10.831	10.798	21.629	1.759	255	571	2.585	ARR. NIJVEL	
3.532	3.195	1.778	1.676	29.535	30.321	59.856	-987	805	1.030	848	HENEGOUWEN	
110	94	53	78	1.666	1.668	3.334	337	86	20	443	ARR. AAT	
1.165	878	644	488	10.703	10.742	21.445	-1.186	126	761	-299	ARR. CHARLEROI	
900	1.029	670	766	6.216	6.760	12.976	-36	141	45	150	ARR. BERGEN	
269	253	41	17	1.110	1.089	2.199	-566	94	29	-443	ARR. MOESKROEN	
418	346	168	199	3.745	3.876	7.621	106	136	136	378	ARR. ZINNIK	
313	284	73	60	3.409	3.519	6.928	312	75	30	417	ARR. THUIN	
357	311	129	68	2.686	2.667	5.353	46	147	9	202	ARR. DOORNIK	
3.476	2.724	2.591	1.486	28.227	27.330	55.557	-253	268	83	98	PROV. LUIK	
153	119	98	90	2.837	2.959	5.796	540	41	-11	570	ARR. HOEI	
2.231	1.762	2.108	1.143	17.613	16.874	34.487	-1.157	-250	-388	-1.795	ARR. LUIK	
1.022	772	356	233	6.244	5.870	12.114	-124	420	424	720	ARR. VERVIERS	
70	71	29	20	1.533	1.627	3.160	488	57	58	603	ARR. BORGWORM	
507	481	214	158	5.875	5.759	11.634	1.097	240	315	1.652	LUXEMBURG	
243	239	66	38	1.369	1.287	2.656	184	87	79	350	ARR. AARLEN	
70	51	28	25	807	801	1.608	254	4	126	384	ARR. BASTENAKEN	
49	37	38	26	1.252	1.212	2.464	392	50	68	510	ARR. MARCHE-EN-FAMENNE	
49	69	46	40	1.207	1.180	2.387	95	10	9	114	ARR. NEUFCHATEAU	
96	85	36	29	1.240	1.279	2.519	172	89	33	294	ARR. VIRTON	
519	449	446	324	10.802	10.861	21.663	1.442	265	236	1.943	PROV. NAMEN	
128	119	79	65	2.575	2.670	5.245	559	84	49	692	ARR. DINANT	
305	251	351	245	6.778	6.747	13.525	576	184	148	908	ARR. NAMEN	
86	79	16	14	1.449	1.444	2.893	307	-3	39	343	ARR. PHILIPPEVILLE	

WOONPLAATS	INWIJKING									UITWIJKING	
	BELGEN		EUROPESE GEMEENSCHAP		ANDERE		TOTAAL			BELGEN	
	MANNEN	VROUWEN	MANNEN	VROUWEN	MANNEN	VROUWEN	MANNEN	VROUWEN	TOTAAL	MANNEN	VROUWEN
HET RIJK	198.385	204.678	28.697	26.055	26.169	24.023	253.251	254.756	508.007	200.246	207.057
BRUSSELS HOOFDST. GEW.	26.608	26.965	8.712	8.331	10.848	9.882	46.168	45.178	91.346	30.166	31.827
ARR. BRUSSEL-HOOFDSTAD	26.608	26.965	8.712	8.331	10.848	9.882	46.168	45.178	91.346	30.166	31.827
ANDERLECHT	1.938	1.908	716	534	786	625	3.440	3.067	6.507	2.398	2.605
OUDEGEM	844	911	201	188	302	321	1.347	1.420	2.767	856	929
SINT-AGATHA-BERCHEM	580	669	58	59	132	116	770	844	1.614	607	650
BRUSSEL	3.834	3.573	1.363	1.177	2.177	1.911	7.374	6.661	14.035	4.400	4.325
ETTERBEEK	1.230	1.251	494	527	453	407	2.177	2.185	4.362	1.508	1.592
EVERE	1.062	1.082	184	189	287	236	1.533	1.507	3.040	969	991
VORST	1.258	1.390	473	445	389	382	2.120	2.217	4.337	1.552	1.695
GANSHOREN	630	688	70	109	105	105	805	902	1.707	705	773
ELSENE	2.422	2.223	986	942	870	801	4.278	3.966	8.244	2.572	2.632
JETTE	1.265	1.352	193	161	318	307	1.776	1.820	3.596	1.363	1.476
KOEKELBERG	587	664	155	136	273	214	1.015	1.014	2.029	652	712
SINT-JANS-MOLENBEEK	1.678	1.904	408	373	917	778	3.003	3.055	6.058	1.907	1.982
SINT-GILLIS	1.431	1.323	848	789	667	491	2.946	2.603	5.549	1.512	1.565
SINT-JOOST-TEN-NODE	475	429	188	188	507	470	1.170	1.087	2.257	593	617
SCHAARBEEK	2.572	2.491	723	674	1.080	970	4.375	4.135	8.510	3.103	3.335
UKKEL	1.972	2.082	780	867	615	700	3.367	3.649	7.016	2.097	2.344
WATERMAAL-BOSVOORDE	654	703	138	147	205	183	997	1.033	2.030	749	732
SINT-LAMBRECHTS-WOLUWE	1.216	1.346	392	433	463	480	2.071	2.259	4.330	1.453	1.634
SINT-PIETERS-WOLUWE	960	976	342	393	302	385	1.604	1.754	3.358	1.170	1.238
VLAAMS GEWEST	100.430	103.365	10.033	8.769	8.675	7.924	119.138	120.058	239.196	100.093	102.580
PROV. ANTWERPEN	27.617	28.480	3.220	2.582	2.871	2.543	33.708	33.605	67.313	28.301	29.107
ARR. ANTWERPEN	16.218	16.794	2.108	1.668	2.177	1.938	20.503	20.400	40.903	17.529	18.051
AARTSELAAR	312	336	9	9	15	8	336	353	689	360	365
ANTWERPEN	5.679	5.556	1.114	824	1.660	1.435	8.453	7.815	16.268	7.585	7.865
BOECHOUT	309	309	13	12	9	6	331	327	658	282	296
BOOM	380	409	11	7	33	32	424	448	872	283	338
BORSBEEK	380	401	26	15	17	20	423	436	859	399	403
BRASSCHAAT	763	808	150	136	82	73	995	1.017	2.012	739	694
BRECHT	555	555	51	51	16	13	622	619	1.241	405	395
EDEGEM	474	490	30	24	45	63	549	577	1.126	589	628
ESSEN	158	191	84	87	7	10	249	288	537	138	140
HEMIKSEM	215	245	9	7	15	9	239	261	500	207	211
HOVE	217	213	7	8	10	8	234	229	463	202	196
KALMTHOUT	297	295	88	78	14	13	399	386	785	228	244
KAPellen	571	608	103	89	19	32	693	729	1.422	514	528
KONTICH	380	399	22	11	26	17	428	427	855	405	413
LINT	177	171	7	2	1	3	185	176	361	160	139
MALLE	287	356	22	13	2	3	311	372	683	214	253
MORTSEL	709	687	32	23	30	34	771	744	1.515	773	767
NIEL	192	210	3	-	9	9	204	219	423	189	195
RANST	406	423	13	12	5	4	424	439	863	355	338
RUMST	276	301	5	8	6	8	287	317	604	269	256
SCHELLE	180	209	8	3	5	2	193	214	407	160	152
SCHILDE	392	395	68	60	18	22	478	477	955	439	442
SCHOTEN	736	776	75	56	50	42	861	874	1.735	620	686
STABROEK	422	478	44	32	11	19	477	529	1.006	437	412
WIJNEGEM	201	252	6	12	11	6	218	270	488	195	218
WOMMELGEM	315	316	14	13	17	10	346	339	685	307	294
WUUSTWEZEL	234	274	54	42	19	9	307	325	632	197	218
ZANDHOVEN	213	214	6	5	3	2	222	221	443	172	171
ZOERSEL	437	531	16	18	6	11	459	560	1.019	325	379
ZWIJNDRECHT	351	386	18	11	16	15	385	412	797	381	415
ARR. MECHELEN	5.136	5.382	208	155	440	398	5.784	5.935	11.719	4.956	4.985
BERLAAR	164	208	3	1	4	3	171	212	383	177	167
BONHEIDEN	279	306	21	21	4	1	304	328	632	204	233
BORNEM	269	283	11	5	13	22	293	310	603	202	198
DUFFEL	300	337	6	3	22	4	328	344	672	285	307
HEIST-OP-DEN-BERG	593	622	23	16	2	13	618	651	1.269	487	461
LIER	617	604	23	26	56	42	696	672	1.368	598	560



N.I.S. LOOP VAN DE BEVOLKING IN 1994		TABEL 00.89 INWIJ KING, UITWIJ KING EN MIGRATIEBALANS PER GEMEENTE, GESLACHT EN NATIONALITEITSGROEPEN (NB - NIET OPNIEUW INGESCHREVEN GESCHRAPTE PERSONEN WERDEN BIJ DE UITWIJ KING GEVOEGD)						BLZ. 1.- FOL. 2.-				ALLE ADMINISTRA- TIEVE EENHEDEN
UITWIJ KING							MIGRATIEBALANS (ALLE GESLACHTEN)				WOONPLAATS	
EUROPESE GEMEENSCHAP		ANDERE		TOTAAL			BELGEN	EUROP. GEM.	ANDERE	TOTAAL		
MANNEN	VROUWEN	MANNEN	VROUWEN	MANNEN	VROUWEN	TOTAAL						
25.164	21.613	20.623	15.670	246.033	244.340	490.373	-4.240	7.975	13.899	17.634	HET RIJK	
7.927	7.170	7.716	6.453	45.809	45.450	91.259	-8.420	1.946	6.561	87	BRUSSELS HOOFDST. GEW	
7.927	7.170	7.716	6.453	45.809	45.450	91.259	-8.420	1.946	6.561	87	ARR. BRUSSEL-HOOFDSTAD	
587	467	428	367	3.413	3.439	6.852	-1.157	196	616	-345	ANDERLECHT	
136	134	201	167	1.193	1.230	2.423	-30	119	255	344	OUDEGEM	
79	68	69	47	755	765	1.520	-8	-30	132	94	SINT-AGATHA-BERCHEM	
1.122	913	1.567	1.198	7.089	6.436	13.525	-1.318	505	1.323	510	BRUSSEL	
323	311	322	279	2.153	2.182	4.335	-619	387	259	27	ETTERBEEK	
101	90	114	91	1.184	1.172	2.356	184	182	318	684	EVERE	
429	378	336	306	2.317	2.379	4.696	-599	111	129	-359	VORST	
111	73	62	64	878	910	1.788	-160	-5	84	-81	GANSHOREN	
982	866	916	634	4.470	4.132	8.602	-559	80	121	-358	ELSENE	
148	138	183	134	1.694	1.748	3.442	-222	68	308	154	JETTE	
107	115	221	168	980	995	1.975	-113	69	98	54	KOEKELBERG	
538	472	648	542	3.093	2.996	6.089	-307	-229	505	-31	SINT-JANS-MOLENBEEK	
901	769	431	367	2.844	2.701	5.545	-323	-33	360	4	SINT-GILLIS	
211	220	428	350	1.232	1.187	2.419	-306	-55	199	-162	SINT-JOOST-TEN-NODE	
656	629	613	533	4.372	4.497	8.869	-1.375	112	904	-359	SCHAARBEEK	
702	715	431	421	3.230	3.480	6.710	-387	230	463	306	UKKEL	
100	100	138	139	987	971	1.958	-124	85	111	72	WATERMAAL-BOSVOORDE	
330	351	360	361	2.143	2.346	4.489	-525	144	222	-159	SINT-LAMBRECHTS-WOLUWE	
364	361	248	285	1.782	1.884	3.666	-472	10	154	-308	SINT-PIETERS-WOLUWE	
8.030	6.576	6.831	4.665	114.954	113.821	228.775	1.122	4.196	5.103	10.421	VLAAMS GEWEST	
2.586	1.832	2.540	1.513	33.427	32.452	65.879	-1.311	1.384	1.361	1.434	PROV. ANTWERPEN	
1.863	1.280	2.157	1.237	21.549	20.568	42.117	-2.568	633	721	-1.214	ARR. ANTWERPEN	
16	8	10	8	386	381	767	-77	-6	5	-78	AARTSELAAR	
1.107	675	1.805	924	10.497	9.464	19.961	-4.215	156	366	-3.693	ANTWERPEN	
7	9	5	4	294	309	603	40	9	6	55	BOECHOUT	
9	4	15	10	307	352	659	168	5	40	213	BOOM	
14	10	3	6	416	419	835	-21	17	28	24	BORSBEEK	
137	109	56	52	932	855	1.787	138	40	47	225	BRASSCHAAT	
29	23	8	9	442	427	869	310	50	12	372	BRECHT	
22	16	24	21	635	665	1.300	-253	16	63	-174	EDEGEM	
60	42	1	2	199	184	383	71	69	14	154	ESSEN	
6	1	15	12	228	224	452	42	9	-3	48	HEMIKSEM	
6	5	9	12	217	213	430	32	4	-3	33	HOVE	
92	92	11	7	331	343	674	120	-18	9	111	KALMTHOUT	
73	65	23	24	610	617	1.227	137	54	4	195	KAPellen	
15	8	16	6	436	427	863	-39	10	21	-8	KONTICH	
3	3	1	3	164	145	309	49	3	-	52	LINT	
15	11	2	1	231	265	496	176	9	2	187	MALLE	
19	13	11	14	803	794	1.597	-144	23	39	-82	MORTSEL	
4	-	5	4	198	199	397	18	-1	9	26	NIEL	
6	8	7	3	368	349	717	136	11	-1	146	RANST	
5	4	6	8	280	268	548	52	4	-	56	RUMST	
6	3	4	4	170	159	329	77	2	-1	78	SHELLE	
49	40	17	19	505	501	1.006	-94	39	4	-51	SCHILDE	
65	39	29	21	714	746	1.460	206	27	42	275	SCHOTEN	
31	23	18	12	486	447	933	51	22	-	73	STABROEK	
6	5	4	6	205	229	434	40	7	7	54	WIJNEGEM	
8	9	16	9	331	312	643	30	10	2	42	WOMMELGEM	
16	14	13	10	226	242	468	93	66	5	164	WUJUSTWEZEL	
4	8	7	1	183	180	363	84	-1	-3	80	ZANDHOVEN	
17	20	8	18	350	417	767	264	-3	-9	252	ZOERSEL	
16	13	8	7	405	435	840	-59	-	16	-43	ZWIJNDRECHT	
150	111	174	137	5.280	5.233	10.513	577	102	527	1.206	ARR. MECHELEN	
3	4	1	2	181	173	354	28	-3	4	29	BERLAAR	
10	3	6	4	220	240	460	148	29	-5	172	BONHEIDEN	
5	6	13	12	220	216	436	152	5	10	167	BORNEM	
4	6	7	7	296	320	616	45	-1	12	56	DUFFEL	
10	12	3	3	500	476	976	267	17	9	293	HEIST-OP-DEN-BERG	
22	20	19	19	639	599	1.238	63	7	60	130	LIER	

WOONPLAATS	INWIJKING									UITWIJKING	
	BELGEN		EUROPESE GEMEENSCHAP		ANDERE		TOTAAL			BELGEN	
	MANNEN	VROUWEN	MANNEN	VROUWEN	MANNEN	VROUWEN	MANNEN	VROUWEN	TOTAAL	MANNEN	VROUWEN
	N.I.S. LOOP VAN DE BEVOLKING IN 1994										
TABEL 00.89 BLZ. 2.- FOL. 1.-											
INWIJKING, UITWIJKING EN MIGRATIEBALANS PER GEMEENTE, GESLACHT EN NATIONALITEITSGROEPEN											
(NB - NIET OPNIEUW INGESCHREVEN GESCHRAPTE PERSONEN WERDEN BIJ DE UITWIJKING GEVOEGD)											
ALLE ADMINISTRATIEVE EENHEDEN											
MECHELEN	1.253	1.253	70	37	241	225	1.564	1.515	3.079	1.468	1.492
NIJLEN	292	305	7	7	4	9	303	321	624	269	277
PUTTE	323	329	8	6	11	14	342	349	691	247	254
PUURS	249	260	5	9	10	6	264	275	539	222	224
SINT-AMANDS	108	138	4	1	14	16	126	155	281	110	128
SINT-KATELIJNE-WAVER	378	403	11	10	17	9	406	422	828	345	359
WILLEBROEK	311	334	16	13	42	34	369	381	750	342	325
ARR. TURNHOUT	6.263	6.304	904	759	254	207	7.421	7.270	14.691	5.816	6.071
ARENDONK	130	118	39	40	6	3	175	161	336	158	139
BAARLE-HERTOG	23	18	24	26	1	1	48	45	93	22	29
BALEN	253	251	20	17	4	8	277	276	553	289	288
BEERSE	288	286	26	16	9	11	323	313	636	251	246
DESSEL	102	99	5	5	4	6	111	110	221	100	123
GEELE	486	472	39	40	25	24	550	536	1.086	432	440
GROBBENDONK	210	200	10	6	7	8	227	214	441	195	213
HERENTALS	488	506	19	14	19	21	526	541	1.067	418	437
HERENTHOUT	127	131	2	-	1	2	130	133	263	93	128
HERSELT	260	257	6	5	3	7	269	269	538	223	248
HOOGSTRATEN	156	134	106	96	5	9	267	239	506	124	134
HULSHOUT	195	179	4	2	3	2	202	183	385	128	127
KASTERLEE	260	307	23	20	6	5	289	332	621	213	234
LAAKDAL	240	221	3	6	3	1	246	228	474	212	208
LILLE	248	278	19	10	2	2	269	290	559	193	212
MEERHOUT	140	147	6	5	2	2	148	154	302	123	137
MERKSPAS	118	111	20	15	1	1	139	127	266	123	138
MOL	381	390	88	64	30	22	499	476	975	395	412
OLEN	176	169	10	9	-	3	186	181	367	185	197
OUD-TURNHOUT	214	238	74	70	7	10	295	318	613	214	222
RAVELS	139	143	134	125	5	4	278	272	550	118	139
RETIE	142	117	27	20	-	2	169	139	308	109	114
RIJKEVORSEL	156	168	26	22	2	2	184	192	376	151	142
TURNHOUT	705	702	145	105	90	31	940	838	1.778	809	816
VORSELAAR	125	134	2	1	5	4	132	139	271	111	154
VOSSELAAR	176	188	18	13	6	6	200	207	407	150	154
WESTERLO	325	340	9	7	8	10	342	357	699	277	240
VLAAMS BRABANT	21.564	22.468	2.859	2.656	2.083	2.141	26.506	27.265	53.771	20.928	21.312
ARR. HALLE-VILVOORDE	12.027	12.749	1.712	1.602	1.228	1.334	14.967	15.685	30.652	12.193	12.377
AFFLIGEM	277	244	3	5	5	8	285	257	542	249	248
ASSE	612	655	46	44	81	83	739	782	1.521	689	665
BEERSEL	545	574	78	69	50	50	673	693	1.366	547	544
BEVER	42	54	-	-	-	-	42	54	96	24	32
DILBEEK	830	892	67	56	52	50	949	998	1.947	860	852
DROGENBOS	137	169	21	23	22	20	180	212	392	191	178
GALMAARDEN	145	163	3	4	7	5	155	172	327	128	123
GOOIK	202	200	8	2	2	4	212	206	418	140	151
GRIMBERGEN	688	772	64	66	64	65	816	903	1.719	781	821
HALLE	587	623	43	40	50	43	680	706	1.386	677	703
HERNE	147	139	4	3	6	3	157	145	302	124	153
HOEILAART	182	214	84	87	40	35	306	336	642	194	197
KAMPENHOUT	229	229	19	9	3	4	251	242	493	209	210
KAPELLE-OP-DEN-BOS	167	189	5	5	1	3	173	197	370	142	170
KRAAINEM	301	349	113	117	84	98	498	564	1.062	380	385
LENNIK	169	173	4	5	5	2	178	180	358	150	147
LIEDEKERKE	296	291	5	3	7	10	308	304	612	228	241
LINKEBEEK	166	171	25	26	11	13	202	210	412	147	164
LONDERZEEL	251	254	8	7	10	13	269	274	543	246	270
MACHELEN	304	343	31	16	45	37	380	396	776	298	318
MEISE	383	426	30	18	13	19	426	463	889	331	352
MERCHTEM	318	307	12	7	7	4	337	318	655	275	267
OPWIJK	190	204	5	2	7	7	202	213	415	218	193
OVERIJSE	424	496	285	262	129	162	838	920	1.758	442	485
PEPINGEN	118	119	5	9	1	4	124	132	256	72	95
ROOSDAAL	211	226	2	1	5	2	218	229	447	201	205
SINT-GENESIUS-RODE	480	509	157	174	107	147	744	830	1.574	408	402
SINT-PIETERS-LEEUV	644	694	107	91	43	39	794	824	1.618	757	758
STEENOKKERZEEL	230	232	27	21	13	12	270	265	535	234	243

N.I.S. LOOP VAN DE BEVOLKING IN 1994		TABEL OO.89					BLZ. 2.- FOL. 2.-					ALLE ADMINISTRA- TIEVE EENHEDEN
INWIJKING, UITWIJKING EN MIGRATIEBALANS PER GEMEENTE, GESLACHT EN NATIONALITEITSGROEPEN												
(NB - NIET OPNIEUW INGESCHREVEN GESCHRAPTE PERSONEN WERDEN BIJ DE UITWIJKING GEVOEGD)												
UITWIJKING							MIGRATIEBALANS (ALLE GESLACHTEN)				WOONPLAATS	
EUROPESE GEMEENSCHAP		ANDERE		TOTAAL			BELGEN	EUROP. GEM.	ANDERE	TOTAAL		
MANNEN	VROUWEN	MANNEN	VROUWEN	MANNEN	VROUWEN	TOTAAL						
59	34	84	50	1.611	1.576	3.187	-454	14	332	-108	MECHELEN	
12	7	1	5	282	289	571	51	-5	7	53	NIJLEN	
5	2	2	1	254	257	511	151	7	22	180	PUTTE	
3	6	3	3	228	233	461	63	5	10	78	PUURS	
5	2	1	2	116	132	248	8	-2	27	33	SINT-AMANDS	
7	3	24	18	376	380	756	77	11	-16	72	SINT-KATELIJNE-WAVER	
5	6	10	11	357	342	699	-22	18	55	51	WILLEBROEK	
573	441	209	139	6.598	6.651	13.249	680	649	113	1.442	ARR. TURNHOUT	
26	27	6	2	190	168	358	-49	26	1	-22	ARENDONK	
43	28	-	-	65	57	122	-10	-21	2	-29	BAARLE-HERTOG	
-	5	5	9	294	302	596	-73	32	-2	-43	BALEN	
17	16	2	4	270	266	536	77	9	14	100	BEERSE	
11	7	-1	2	110	132	242	-22	-8	9	-21	DESSEL	
23	21	24	13	479	474	953	86	35	12	133	GEEL	
9	2	4	8	208	223	431	2	5	3	10	GROBBENDONK	
19	13	11	10	448	460	908	139	1	19	159	HERENTALS	
4	-	3	2	100	130	230	37	-2	-2	33	HERENTHOUT	
8	2	-	4	231	254	485	46	1	6	53	HERSELT	
59	67	8	7	191	208	399	32	76	-1	107	HOOGSTRATEN	
3	1	3	2	134	130	264	119	2	-	121	HULSHOUT	
11	14	4	6	228	254	482	120	18	1	139	KASTERLEE	
6	-	1	-	219	208	427	41	3	3	47	LAAKDAL	
10	5	-	2	203	219	422	121	14	2	137	LILLE	
4	3	2	-	129	140	269	27	4	2	33	MEERHOUT	
17	13	-	1	140	152	292	-32	5	1	-26	MERKSPLAS	
53	34	29	16	477	462	939	-36	65	7	36	MOL	
5	-	-	4	190	201	391	-37	14	-1	-24	OLEN	
36	35	3	3	253	260	513	16	73	11	100	OUD-TURNHOUT	
58	48	6	8	182	195	377	25	153	-5	173	RAVELS	
6	3	3	1	118	118	236	36	38	-2	72	RETIE	
20	14	-	2	171	158	329	31	14	2	47	RIJKEVORSEL	
97	62	85	20	991	898	1.889	-218	91	16	-111	TURNHOUT	
2	-	2	1	115	155	270	-6	1	6	1	VORSELAAR	
18	16	2	1	170	171	341	60	-3	9	66	VOSELAAR	
8	5	7	11	292	256	548	148	3	-	151	WESTERLO	
2.388	2.135	1.504	1.288	24.820	24.735	49.555	1.792	992	1.432	4.216	VLAAMS BRABANT	
1.492	1.346	865	786	14.550	14.509	29.059	206	476	911	1.593	ARR. HALLE-VILVOORDE	
3	2	2	4	254	254	508	24	3	7	34	AFFLIGEM	
39	35	35	24	763	724	1.487	-87	16	105	34	ASSE	
40	50	31	23	618	617	1.235	28	57	46	131	BEERSEL	
3	4	-	-	27	36	63	40	-7	-	33	BEVER	
55	38	27	19	942	909	1.851	10	30	56	96	DILBEEK	
17	17	14	11	222	206	428	-63	10	17	-36	DROGENBOS	
10	5	2	5	140	133	273	57	-8	5	54	GALMAARDEN	
6	3	-	2	146	156	302	111	1	4	116	GOOIK	
54	32	41	21	876	874	1.750	-142	44	67	-31	GRIMBERGEN	
29	27	21	21	727	751	1.478	-170	27	51	-92	HALLE	
3	2	6	3	133	158	291	9	2	-	11	HERNE	
80	69	25	36	299	302	601	5	22	14	41	HOEILAART	
13	12	7	4	229	226	455	39	3	-4	38	KAMPENHOUT	
6	1	3	2	151	173	324	44	3	-1	46	KAPELLE-OP-DEN-BOS	
98	92	76	86	554	563	1.117	-115	40	20	-55	KRAAINEM	
6	5	3	3	159	155	314	45	-2	1	44	LENNIK	
2	3	1	5	231	249	480	118	3	11	132	LIEDEKERKE	
10	13	5	6	162	183	345	26	28	13	67	LINKEBEEK	
10	10	9	12	265	292	557	-11	-5	2	-14	LONDERZEEL	
19	14	43	34	360	366	726	31	14	5	50	MACHELEN	
38	31	8	9	377	392	769	126	-21	15	120	MEISE	
1	3	2	7	278	277	555	83	15	2	100	MERCHTEM	
9	1	2	2	229	196	425	-17	-3	10	-10	OPWIJK	
303	273	131	102	876	860	1.736	-7	-29	58	22	OVERIJSE	
1	2	-	3	73	100	173	70	11	2	83	PEPINGEN	
2	1	2	2	205	208	413	31	-	3	34	ROOSDAAL	
193	189	106	86	707	677	1.384	179	-51	62	190	SINT-GENESIUS-RODE	
72	57	38	28	867	843	1.710	-177	69	16	-92	SINT-PIETERS-LEEUEW	
11	12	7	13	252	268	520	-15	25	5	15	STEENOKKERZEEL	

WOONPLAATS	INWIJKING									UITWIJKING	
	BELGEN		EUROPESE GEMEENSCHAP		ANDERE		TOTAAL			BELGEN	
	MANNEN	VROUWEN	MANNEN	VROUWEN	MANNEN	VROUWEN	MANNEN	VROUWEN	TOTAAL	MANNEN	VROUWEN
TERNAT	301	323	6	4	3	4	310	331	641	255	266
VILVOORDE	703	782	75	66	116	113	894	961	1.855	804	774
WEMMEL	391	399	37	39	31	31	459	469	928	436	432
WEZEMBEEK-OPPEM	307	331	119	143	51	72	477	546	1.023	304	315
ZAVENTEM	648	628	196	164	150	163	994	955	1.949	711	697
ZEMST	402	375	18	14	7	9	427	398	825	341	321
ARR. LEUVEN	9.537	9.719	1.147	1.054	855	807	11.539	11.580	23.119	8.735	8.935
AARSCHOT	516	542	24	22	15	13	555	577	1.132	434	480
BEGIJNENDIJK	178	177	7	4	2	1	187	182	369	114	128
BEKKEVOORT	102	105	9	4	-	3	111	112	223	103	108
BERTEM	137	158	31	37	14	18	182	213	395	150	153
BIERBEEK	180	159	4	9	4	9	188	177	365	192	197
BOORTMEERBEEK	277	292	25	13	14	13	316	318	634	228	230
BOUTERSEM	161	171	3	1	5	2	169	174	343	114	112
DIEST	373	359	15	17	37	35	425	411	836	352	389
GEETBETS	87	102	4	2	1	-	92	104	196	86	72
GLABBEEK	90	98	4	-	-	1	94	99	193	52	75
HAACHT	291	292	9	7	5	9	305	308	613	218	234
HERENT	460	480	25	29	33	37	518	546	1.064	415	402
HOEGAARDEN	145	156	2	2	1	-	148	158	306	106	130
HOLSBEEK	232	218	7	2	7	9	246	229	475	135	149
HULDENBERG	198	188	33	28	14	13	245	229	474	137	164
KEERBERGEN	279	293	51	35	14	11	344	339	683	227	231
KORTENAKEN	76	104	-	-	4	3	80	107	187	92	101
KORTENBERG	366	390	63	78	31	29	460	497	957	348	373
LANDEN	228	242	12	5	3	7	243	254	497	201	230
LEUVEN	2.237	2.185	441	400	497	431	3.175	3.016	6.191	2.370	2.297
LINTER	154	147	2	2	1	2	157	151	308	101	120
LUBBEEK	283	298	2	5	4	8	289	311	600	264	244
OUD-HEVERLEE	254	239	19	15	11	6	284	260	544	236	229
ROTSelaar	346	344	14	12	4	2	364	358	722	257	285
SCHERPENHEUVEL-ZICHEM	350	374	9	6	12	8	371	388	759	330	350
TERVUREN	387	358	269	274	98	106	754	738	1.492	370	350
TIELT-WINGE	164	155	8	4	-	2	172	161	333	155	167
TIENEN	511	607	19	19	18	15	548	641	1.189	559	559
TREMELO	326	316	33	21	3	12	362	349	711	251	226
ZOUTLEEuw	149	170	3	1	3	2	155	173	328	138	150
LIMBURG	10.266	10.445	2.149	2.000	1.241	1.125	13.656	13.570	27.226	10.273	10.533
ARR. HASSELT	5.505	5.439	519	426	752	682	6.776	6.547	13.323	5.374	5.491
AS	153	150	15	14	7	3	175	167	342	141	144
BERINGEN	457	465	35	27	198	125	630	617	1.247	445	446
DIEPENBEEK	274	298	31	28	15	12	320	338	658	269	274
GENK	614	606	142	127	172	178	928	911	1.839	734	792
GINGELOM	141	150	7	2	6	4	154	156	310	146	131
HALEN	136	144	1	2	13	11	150	157	307	127	133
HAM	124	151	7	9	10	8	141	168	309	135	160
HASSELT	1.041	1.000	87	69	107	90	1.235	1.159	2.394	1.056	1.058
HERK-DE-STAD	229	224	5	6	11	10	245	240	485	176	182
HEUSDEN-ZOLDER	349	322	40	24	115	112	504	458	962	369	346
LEOPOLDSBURG	268	259	9	13	41	30	318	302	620	285	283
LUMMEN	222	215	14	11	11	13	247	239	486	161	152
NIEUWERKERKEN	135	126	4	4	1	1	140	131	271	78	74
OPGLABBEEK	133	155	28	13	8	16	169	184	353	121	134
SINT-TRUIDEN	595	513	22	17	60	30	677	560	1.237	488	530
TESSENDERLO	246	278	12	6	13	13	271	297	568	250	238
ZONHOVEN	304	278	29	27	16	19	349	324	673	297	309
ZUTENDAAL	84	105	31	27	8	7	123	139	262	96	105
ARR. MAASEIK	2.530	2.605	801	786	248	229	3.579	3.620	7.199	2.549	2.596
BOCHOLT	124	136	65	63	9	5	198	204	402	142	137
BREE	186	187	29	23	10	9	225	219	444	186	205
DILSEN-STOKKEM	237	253	58	42	37	24	332	319	651	237	231
HAMONT-ACHEL	81	86	132	136	12	14	225	236	461	131	146
HECHTEL-EKSEL	193	186	32	32	12	17	237	235	472	177	169
HOUTHALEN-HELCHTEREN	297	314	69	67	91	79	457	460	917	357	332
KINROOI	81	90	69	74	7	4	157	168	325	124	131

N.I.S. LOOP VAN DE BEVOLKING IN 1994		TABEL 00.89 INWIJ KING, UITWIJ KING EN MIGRATIEBALANS PER GEMEENTE, GESLACHT EN NATIONALITEITSGROEPEN (NB - NIET OPNIEUW INGESCHREVEN GESCHRAPTE PERSONEN WERDEN BIJ DE UITWIJ KING GEVOEGD)							BLZ. 3.- FOL. 2.-				ALLE ADMINISTRA- TIEVE EENHEDEN
UITWIJ KING							MIGRATIEBALANS (ALLE GESLACHTEN)				WOONPLAATS		
EUROPESE GEMEENSCHAP		ANDERE		TOTAAL			BELGEN	EUROP. GEM.	ANDERE	TOTAAL			
MANNEN	VROUWEN	MANNEN	VROUWEN	MANNEN	VROUWEN	TOTAAL							
6	2	1	4	262	272	534	103	2	2	107	TERNAT		
51	52	42	32	897	858	1.755	-93	38	155	100	VILVOORDE		
40	35	10	11	486	478	964	-78	1	41	-36	WEMMEL		
91	105	47	46	442	466	908	19	66	30	115	WEZEMBEEK-OPPEM		
157	139	113	112	981	948	1.929	-132	64	88	20	ZAVENTEM		
14	10	5	8	360	339	699	115	8	3	126	ZEMST		
896	789	639	502	10.270	10.226	20.496	1.586	516	521	2.623	ARR. LEUVEN		
21	18	11	11	466	509	975	144	7	6	157	AARSCHOT		
4	3	2	2	120	133	253	113	4	-1	116	BEGIJNENDIJK		
3	5	-	2	106	115	221	-4	5	1	2	BEKEVOORT		
40	36	9	9	199	198	397	-8	-8	14	-2	BERTEM		
3	1	1	2	196	200	396	-50	9	10	-31	BIERBEEK		
13	7	10	8	251	245	496	111	18	9	138	BOORTMEERBEEK		
-	2	2	3	116	117	233	106	2	2	110	BOUTERSEM		
7	15	27	17	386	421	807	-9	10	28	29	DIEST		
3	1	1	1	90	74	164	31	2	-1	32	GEETBETS		
1	1	3	-	56	76	132	61	2	-2	61	GLABBEEK		
11	7	1	3	230	244	474	131	-2	10	139	HAACHT		
20	11	13	11	448	424	872	123	23	46	192	HERENT		
-	-	3	2	109	132	241	65	4	-4	65	HOEGAARDEN		
5	1	5	3	145	153	298	166	3	8	177	HOLSBEEK		
35	33	15	13	187	210	397	85	-7	-1	77	HULDENBERG		
51	32	9	11	287	274	561	114	3	5	122	KEERBERGEN		
1	-	1	3	94	104	198	-13	-1	3	-11	KORTENAKEN		
61	62	40	37	449	472	921	35	18	-17	36	KORTENBERG		
7	4	3	3	211	237	448	39	6	4	49	LANDEN		
255	232	363	234	2.988	2.763	5.751	-245	354	331	440	LEUVEN		
3	-	-	-	104	120	224	80	1	3	84	LINTER		
5	4	3	3	272	251	523	73	-2	6	77	LUBBEEK		
22	10	10	8	268	247	515	28	2	-1	29	OUD-HEVERLEE		
12	10	5	8	274	303	577	148	4	-7	145	ROTSelaar		
5	8	5	4	340	362	702	44	2	11	57	SCHERPENHEUVEL-ZICHEM		
263	260	77	95	710	705	1.415	25	20	32	77	TERVUREN		
4	3	1	1	160	171	331	-3	5	-	2	TIEL-WINGE		
21	10	11	4	591	573	1.164	-	7	18	25	TIENEN		
16	10	6	5	273	241	514	165	28	4	197	TREMELO		
4	3	2	-1	144	152	296	31	-3	4	32	ZOUTLEEUW		
1.549	1.409	904	654	12.726	12.596	25.322	-95	1.191	808	1.904	LIMBURG		
491	396	579	422	6.444	6.309	12.753	79	58	433	570	ARR. HASSELT		
14	6	2	4	157	154	311	18	9	4	31	AS		
31	23	131	91	607	560	1.167	31	8	41	80	BERINGEN		
20	21	11	13	300	308	608	29	18	3	50	DIEPENBEEK		
173	141	89	89	996	1.022	2.018	-306	-45	172	-179	GENK		
5	5	-	1	151	137	288	14	-1	9	22	GINGELOM		
2	5	9	1	138	139	277	20	-4	14	30	HALEN		
3	7	10	3	148	170	318	-20	6	5	-9	HAM		
90	58	139	59	1.285	1.175	2.460	-73	8	-1	-66	HASSELT		
1	1	6	5	183	188	371	95	9	10	114	HERK-DE-STAD		
38	28	75	67	482	441	923	-44	-2	85	39	HEUSDEN-ZOLDER		
8	10	33	35	326	328	654	-41	4	3	-34	LEOPOLDSBURG		
12	8	4	5	177	165	342	124	5	15	144	LUMMEN		
1	2	1	-	80	76	156	109	5	1	115	NIEUWERKERKEN		
19	16	2	3	142	153	295	33	6	19	58	OPGLABBEEK		
25	21	26	10	539	561	1.100	90	-7	54	137	SINT-TRUIDEN		
9	12	9	8	268	258	526	36	-3	9	42	TESSENDERLO		
16	12	24	17	337	338	675	-24	28	-6	-2	ZONHOVEN		
24	20	8	11	128	136	264	-12	14	-4	-2	ZUTENDAAL		
464	403	170	136	3.183	3.135	6.318	-10	720	171	881	ARR. MAASEIK		
20	18	3	3	165	158	323	-19	90	8	79	BOCHOLT		
15	13	3	7	204	225	429	-18	24	9	15	BREE		
39	36	23	16	299	283	582	22	25	22	69	DILSEN-STOKKEM		
72	64	8	3	211	213	424	-110	132	15	37	HAMONT-ACHEL		
23	22	19	12	219	203	422	33	19	-2	50	HECHTEL-EKSEL		
70	56	36	33	463	421	884	-78	10	101	33	HOUTHALEN-HELCHTEREN		
26	26	2	1	152	158	310	-84	91	8	15	KINROOI		

WOONPLAATS	INWIJKING									UITWIJKING	
	BELGEN		EUROPESE GEMEENSCHAP		ANDERE		TOTAAL			BELGEN	
	MANNEN	VROUWEN	MANNEN	VROUWEN	MANNEN	VROUWEN	MANNEN	VROUWEN	TOTAAL	MANNEN	VROUWEN
	N.I.S. LOOP VAN DE BEVOLKING IN 1994										
TABEL OO.89 BLZ. 4.- FOL. 1.-											
INWIJKING, UITWIJKING EN MIGRATIEBALANS PER GEMEENTE, GESLACHT EN NATIONALITEITSGROEPEN											
(NB - NIET OPNIEUW INGESCHREVEN GESCHRAPTE PERSONEN WERDEN BIJ DE UITWIJKING GEVOEGD)											
ALLE ADMINISTRATIEVE EENHEDEN											
LOMMEL	288	286	84	91	29	26	401	403	804	263	259
MAASEIK	237	276	110	108	11	11	358	395	753	250	266
MEEUWEN-GRUITRODE	156	143	16	13	6	8	178	164	342	134	155
NEERPELT	172	188	88	80	12	11	272	279	551	205	215
OVERPELT	181	186	28	30	7	12	216	228	444	172	186
PEER	297	274	21	27	5	9	323	310	633	171	164
ARR. TONGEREN	2.231	2.401	829	788	241	214	3.301	3.403	6.704	2.350	2.446
ALKEN	175	193	12	5	14	12	201	210	411	150	167
BILZEN	362	423	54	58	39	35	455	516	971	402	401
BORGLOON	147	150	6	6	4	3	157	159	316	138	147
HEERS	116	114	7	7	8	7	131	128	259	92	104
HERSTAPPE	3	1	-	-	-	-	3	1	4	3	2
HOESELT	171	157	12	8	2	5	185	170	355	121	134
KORTESSEM	140	145	13	4	7	8	160	157	317	154	133
LANAKEN	227	240	330	314	37	16	594	570	1.164	293	323
MAASMECHELEN	245	293	172	151	95	100	512	544	1.056	351	355
RIEMST	165	155	153	156	5	3	323	314	637	154	194
TONGEREN	343	371	36	48	22	18	401	437	838	325	318
VOEREN	39	55	32	29	4	7	75	91	166	64	66
WELLEN	98	104	2	2	4	-	104	106	210	103	102
PROV. OOST-VLAANDEREN	21.678	22.446	902	732	1.605	1.349	24.185	24.527	48.712	21.521	22.167
ARR. AALST	4.151	4.293	128	92	178	160	4.457	4.545	9.002	4.121	4.187
AALST	1.130	1.132	39	41	98	73	1.267	1.246	2.513	1.246	1.211
DENDERLEEUEW	351	357	7	5	10	14	368	376	744	349	365
ERPE-MERE	379	426	3	1	13	6	395	433	828	357	338
GERAARDSBERGEN	461	445	23	13	20	28	504	486	990	443	446
HAALTERT	295	316	7	3	7	3	309	322	631	281	289
HERZELE	271	259	5	4	2	3	278	266	544	229	261
LEDE	291	285	4	-	4	4	299	289	588	277	268
NINOVE	518	533	23	11	19	24	560	568	1.128	508	516
SINT-LIEVENS-HOUTEM	151	188	7	6	-	2	158	196	354	118	140
ZOTTEGEM	304	352	10	8	5	3	319	363	682	313	353
ARR. DENDERMONDE	2.934	3.008	56	60	136	138	3.126	3.206	6.332	2.778	2.867
BERLARE	302	334	6	4	3	5	311	343	654	229	221
BUGGENHOUT	248	249	2	7	5	7	255	263	518	215	214
DENDERMONDE	616	618	12	7	29	26	657	651	1.308	581	574
HAMME	222	231	4	5	14	14	240	250	490	251	244
LAARNE	219	226	3	6	4	4	226	236	462	232	253
LEBBEKE	293	304	8	3	13	12	314	319	633	286	281
WAASMUNSTER	214	195	7	7	3	6	224	208	432	185	210
WETTEREN	390	426	9	10	24	27	423	463	886	352	387
WICHELEN	198	200	3	4	8	5	209	209	418	187	220
ZELE	232	225	2	7	33	32	267	264	531	260	263
ARR. EEKLO	1.322	1.337	86	70	31	40	1.439	1.447	2.886	1.252	1.289
ASSENEDE	234	248	18	15	2	2	254	265	519	193	219
EEKLO	331	363	16	15	17	18	364	396	760	384	375
KAPRIJKE	122	120	6	1	1	4	129	125	254	100	97
MALDEGEM	285	291	17	8	3	6	305	305	610	220	232
SINT-LAUREINS	105	104	9	10	-	2	114	116	230	99	114
ZELZATE	245	211	20	21	8	8	273	240	513	256	252
ARR. GENT	8.365	8.724	403	344	874	659	9.642	9.727	19.369	8.552	8.961
AALTER	271	294	5	5	9	3	285	302	587	249	274
DEINZE	454	516	19	18	12	19	485	553	1.038	398	416
DE PINTE	237	233	13	9	4	6	254	248	502	205	215
DESTELBERGEN	401	402	6	7	6	7	413	416	829	360	384
EVERGEM	525	572	24	17	7	10	556	599	1.155	546	514
GAVERE	229	245	4	2	1	2	234	249	483	162	203
GENT	3.236	3.259	262	227	782	547	4.280	4.033	8.313	3.944	4.120
KNESSELARE	133	129	1	1	1	-	135	130	265	114	134
LOCHRISTI	348	406	6	8	6	6	360	420	780	317	325
LOVENDEGEM	172	208	4	3	3	4	179	215	394	226	217
MELLE	214	220	2	4	11	10	227	234	461	214	241
MERELBEKE	451	507	8	4	5	3	464	514	978	369	386

N.I.S. LOOP VAN DE BEVOLKING IN 1994		TABEL OO.89					BLZ. 4.- FOL. 2.-				ALLE ADMINISTRATIEVE EENHEDEN
INWIJKING, UITWIJKING EN MIGRATIEBALANS PER GEMEENTE, GESLACHT EN NATIONALITEITSGROEPEN											
(NB - NIET OPNIEUW INGESCHREVEN GESCHRAPTE PERSONEN WERDEN BIJ DE UITWIJKING GEVOEGD)											
UITWIJKING							MIGRATIEBALANS (ALLE GESLACHTEN)				WOONPLAATS
EUROPESE GEMEENSCHAP		ANDERE		TOTAAL			BELGEN	EUROP. GEM.	ANDERE	TOTAAL	
MANNEN	VROUWEN	MANNEN	VROUWEN	MANNEN	VROUWEN	TOTAAL					
59	38	23	17	345	314	659	52	78	15	145	LOMMEL
56	55	22	13	328	334	662	-3	107	-13	91	MAASEIK
16	13	11	4	161	172	333	10	-	-1	9	MEEUWEN-GRUITRODE
36	35	9	8	250	258	508	-60	97	6	43	NEERPELT
15	14	8	12	195	212	407	9	29	-1	37	OVERPELT
17	13	3	7	191	184	375	236	18	4	258	PEER
594	610	155	96	3.099	3.152	6.251	-164	413	204	453	ARR. TONGEREN
7	6	13	6	170	179	349	51	4	7	62	ALKEN
42	44	28	11	472	456	928	-18	26	35	43	BILZEN
7	6	2	-	147	153	300	12	-1	5	16	BORGLOON
4	3	6	1	102	108	210	34	7	8	49	HEERS
-	-	-	-	3	2	5	-1	-	-	-1	HERSTAPPE
9	4	-	1	130	139	269	73	7	6	86	HOESELT
1	6	6	5	161	144	305	-2	10	4	12	KORTESSEM
242	254	24	16	559	593	1.152	-149	148	13	12	LANAKEN
113	108	41	37	505	500	1.005	-168	102	117	51	MAASMECHELEN
112	123	6	4	272	321	593	-28	74	-2	44	RIEMST
32	32	15	15	372	365	737	71	20	10	101	TONGEREN
23	23	1	-	88	89	177	-36	15	10	-11	VOEREN
2	1	13	-	118	103	221	-3	1	-9	-11	WELLEN
776	602	1.146	764	23.443	23.533	46.976	436	256	1.044	1.736	PROV. OOST-VLAANDEREN
90	59	110	66	4.321	4.312	8.633	136	71	162	369	ARR. AALST
44	28	50	26	1.340	1.265	2.605	-195	8	95	-92	AALST
3	2	9	10	361	377	738	-6	7	5	6	DENDERLEEUV
2	2	4	2	363	342	705	110	-	13	123	ERPE-MERE
17	7	12	8	472	461	933	17	12	28	57	GERAARDSBERGEN
5	3	2	2	288	294	582	41	2	6	49	HAALERT
1	1	2	2	232	264	496	40	7	1	48	HERZELE
-	1	8	2	285	271	556	31	3	-2	32	LEDE
12	9	15	13	535	538	1.073	27	13	15	55	NINOVE
5	5	1	-	124	145	269	81	3	1	85	SINT-LIEVENS-HOUTEM
1	1	7	1	321	355	676	-10	16	-	6	ZOTTEGEM
50	49	92	77	2.920	2.993	5.913	297	17	105	419	ARR. DENDERMONDE
2	-	2	2	233	223	456	186	8	4	198	BERLARE
2	1	4	3	221	218	439	68	6	5	79	BUGGENHOUT
11	16	16	10	608	600	1.208	79	-8	29	100	DENDERMONDE
2	2	20	16	273	262	535	-42	5	-8	-45	HAMME
6	6	2	4	240	263	503	-40	-3	2	-41	LAARNE
4	3	6	4	296	288	584	30	4	15	49	LEBBEKE
12	4	3	3	200	217	417	14	-2	3	15	WAASMUNSTER
5	15	18	14	375	416	791	77	-1	19	95	WETTEREN
2	1	6	8	195	229	424	-9	4	-1	-6	WICHELEN
4	1	15	13	279	277	556	-66	4	37	-25	ZELE
58	41	35	30	1.345	1.360	2.705	118	57	6	181	ARR. EEKLO
9	10	3	-	205	229	434	70	14	1	85	ASSENEDE
7	5	18	16	409	396	805	-65	19	1	-45	EEKLO
-	1	-	-	100	98	198	45	6	5	56	KAPRIJKE
15	7	5	8	240	247	487	124	3	-4	123	MALDEGEM
8	2	3	2	110	118	228	-4	9	-3	2	SINT-LAUREINS
19	16	6	4	281	272	553	-52	6	6	-40	ZELZATE
399	331	671	412	9.622	9.704	19.326	-424	17	450	43	ARR. GENT
2	1	2	2	253	277	530	42	7	8	57	AALTER
14	16	11	12	423	444	867	156	7	8	171	DEINZE
6	7	5	3	216	225	441	50	9	2	61	DE PINTE
9	9	4	6	373	399	772	59	-5	3	57	DESTELBERGEN
14	16	7	3	567	533	1.100	37	11	7	55	EVERGEM
3	3	7	4	172	210	382	109	-	-8	101	GAVERE
296	225	596	349	4.836	4.694	9.530	-1.569	-32	384	-1.217	GENT
2	1	-	1	116	136	252	14	-1	-	13	KNESSELARE
3	1	1	7	321	333	654	112	10	4	126	LOCHRISTI
1	3	1	3	228	223	451	-63	3	3	-57	LOVENDEGEM
1	-	5	2	220	243	463	-21	5	14	-2	MELLE
7	9	1	4	377	399	776	203	-4	3	202	MERELBEKE

WOONPLAATS	INWIJKING									UITWIJKING	
	BELGEN		EUROPESE GEMEENSCHAP		ANDERE		TOTAAL			BELGEN	
	MANNEN	VROUWEN	MANNEN	VROUWEN	MANNEN	VROUWEN	MANNEN	VROUWEN	TOTAAL	MANNEN	VROUWEN
	N.I.S. LOOP VAN DE BEVOLKING IN 1994										
TABEL 00.89 BLZ. 5.- FOL. 1.-											
INWIJKING, UITWIJKING EN MIGRATIEBALANS PER GEMEENTE, GESLACHT EN NATIONALITEITSGROEPEN											
(NB - NIET OPNIEUW INGESCHREVEN GESCHRAPTE PERSONEN WERDEN BIJ DE UITWIJKING GEVOEGD)											
ALLE ADMINISTRATIEVE EENHEDEN											
MOERBEKE	115	116	1	5	-	1	116	122	238	86	92
NAZARETH	280	283	7	1	9	11	296	295	591	209	196
NEVELE	178	211	3	-	1	2	182	213	395	166	179
OOSTERZELE	266	247	5	2	2	2	273	251	524	228	210
SINT-MARTENS-LATEM	158	168	8	14	7	8	173	190	363	183	200
WAARSCHOOT	157	161	2	3	-	3	159	167	326	113	124
WACHTEBEKE	141	164	9	8	1	4	151	176	327	140	155
ZOMERGEM	159	164	2	1	1	1	162	166	328	116	135
ZULTE	240	219	12	5	6	10	258	234	492	207	241
ARR. OUDENAARDE	1.747	1.873	71	51	104	96	1.922	2.020	3.942	1.710	1.704
BRAKEL	192	242	5	2	1	5	198	249	447	181	167
HOREBEKE	39	52	-	-	-	1	39	53	92	15	19
KLUISBERGEN	92	100	4	1	4	1	100	102	202	93	104
KRUISSHOUTEM	112	135	2	1	1	5	115	141	256	112	121
LIERDE	112	110	2	1	-	1	114	112	226	126	100
MAARKEDAL	102	124	2	3	3	5	107	132	239	104	92
OUDENAARDE	377	362	17	12	10	11	404	385	789	344	354
RONSE	347	343	33	26	81	64	461	433	894	411	402
WORTEGEM-PETESEM	92	96	2	2	1	-	95	98	193	97	100
ZINGEM	102	134	-	1	-	2	102	137	239	118	108
ZWALM	180	175	4	2	3	1	187	178	365	109	137
ARR. SINT-NIKLAAS	3.159	3.211	158	115	282	256	3.599	3.582	7.181	3.108	3.159
BEVEREN	603	606	30	18	27	23	660	647	1.307	539	551
KRUIBEKE	232	240	5	7	15	6	252	253	505	211	230
LOKEREN	398	413	7	4	60	80	465	497	962	429	443
SINT-GILLIS-WAAS	271	291	20	21	10	20	301	332	633	261	271
SINT-NIKLAAS	927	905	53	32	125	88	1.105	1.025	2.130	973	961
STEKENE	292	317	32	23	4	7	328	347	675	282	303
TEMSE	436	439	11	10	41	32	488	481	969	413	400
PROV. WEST-VLAANDEREN	19.305	19.526	903	799	875	766	21.083	21.091	42.174	19.070	19.461
ARR. BRUGGE	4.626	4.602	307	277	216	219	5.149	5.098	10.247	4.538	4.541
BEERNEM	277	233	8	7	1	4	286	244	530	208	198
BLANKENBERGE	514	502	26	17	14	18	554	537	1.091	420	442
BRUGGE	1.552	1.575	179	178	161	151	1.892	1.904	3.796	1.874	1.802
DAMME	240	228	13	5	1	1	254	234	488	206	204
JABBEKE	284	290	4	2	1	3	289	295	584	184	216
KNOKKE-HEIST	631	662	52	52	28	23	711	737	1.448	592	603
OOSTKAMP	374	394	11	5	3	3	388	402	790	369	363
TORHOUT	312	286	3	5	6	5	321	296	617	264	248
ZEDELGEM	364	352	10	6	-	10	374	368	742	362	396
ZUIENKERKE	78	80	1	-	1	1	80	81	161	59	69
ARR. DIKSMUIDE	708	727	12	12	13	9	733	748	1.481	686	737
DIKSMUIDE	193	217	3	5	3	2	199	224	423	244	276
HOUTHULST	150	142	2	1	-	4	152	147	299	97	115
KOEKELARE	164	152	2	1	4	1	170	154	324	125	122
KORTEMARK	146	148	4	4	5	1	155	153	308	176	167
LO-RENINGE	55	68	1	1	1	1	57	70	127	44	57
ARR. IEPER	1.344	1.365	93	80	59	58	1.496	1.503	2.999	1.414	1.458
HEUVELLAND	135	133	14	21	1	-	150	154	304	144	151
IEPER	426	435	28	19	44	31	498	485	983	489	504
LANGEMARK-POELKAPPELLE	88	108	3	2	-	2	91	112	203	109	107
MESEN	25	26	14	9	-	2	39	37	76	23	28
POPERINGE	229	226	6	12	7	10	242	248	490	254	213
VLETEREN	69	58	-	-	-	1	69	59	128	70	82
WERVIK	197	184	22	17	6	7	225	208	433	199	216
ZONNEBEKE	175	195	6	-	1	5	182	200	382	126	157
ARR. KORTRIJK	4.310	4.201	210	171	287	236	4.807	4.608	9.415	4.595	4.563
ANZEGEM	207	205	5	3	2	2	214	210	424	190	213
AVELGEM	143	163	-	6	12	7	155	176	331	148	134
DEERLIJK	186	185	3	4	9	5	198	194	392	181	203
HARELBEKE	439	468	11	6	30	46	480	520	1.000	464	458
KORTRIJK	1.295	1.111	57	40	124	83	1.476	1.234	2.710	1.339	1.347



N.I.S. LOOP VAN DE BEVOLKING IN 1994		TABEL 00.89					BLZ. 5.- FOL. 2.-				ALLE ADMINISTRATIEVE EENHEDEN
INWIJKING, UITWIJKING EN MIGRATIEBALANS PER GEMEENTE, GESLACHT EN NATIONALITEITSGROEPEN											
(NB - NIET OPNIEUW INGESCHREVEN GESCHRAPTE PERSONEN WERDEN BIJ DE UITWIJKING GEVOEGD)											
UITWIJKING							MIGRATIEBALANS (ALLE GESLACHTEN)				WOONPLAATS
EUROPESE GEMEENSCHAP		ANDERE		TOTAAL							
MANNEN	VROUWEN	MANNEN	VROUWEN	MANNEN	VROUWEN	TOTAAL	BELGEN	EUROP. GEM.	ANDERE	TOTAAL	
4	3	-	-	90	95	185	53	-1	1	53	MOERBEKE
5	2	6	1	220	199	419	158	1	13	172	NAZARETH
-	1	2	-	168	180	348	44	2	1	47	NEVELE
4	-	10	5	242	215	457	75	3	-11	67	OOSTERZELE
11	13	3	3	197	216	413	-57	-2	9	-50	SINT-MARTENS-LATEM
5	4	3	-	121	128	249	81	-4	-	77	WAARSCHOOT
6	8	1	-	147	163	310	10	3	4	17	WACHTEBEKE
2	-	-	-	118	135	253	72	1	2	75	ZOMERGEM
4	9	6	7	217	257	474	11	4	3	18	ZULTE
54	35	82	62	1.846	1.801	3.647	206	33	56	295	ARR. OUDENAARDE
8	6	1	4	190	177	367	86	-7	1	80	BRAKEL
-	1	-	1	15	21	36	57	-1	-	56	HOREBEKE
3	2	1	-	97	106	203	-5	-	4	-1	KLUISBERGEN
-	1	4	1	116	123	239	14	2	1	17	KRUISSHOUTEM
1	2	1	2	128	104	232	-4	-	-2	-6	LIERDE
1	1	3	4	108	97	205	30	3	1	34	MAARKEDAL
12	3	5	7	361	364	725	41	14	9	64	OUDENAARDE
28	15	63	40	502	457	959	-123	16	42	-65	RONSE
-	-	-	-	97	100	197	-9	4	1	-4	WORTEGEM-PETEGEM
-	3	4	3	122	114	236	10	-2	-5	3	ZINGEM
1	1	-	-	110	138	248	109	4	4	117	ZWALM
125	87	156	117	3.389	3.363	6.752	103	61	265	429	ARR. SINT-NIKLAAS
20	16	11	6	570	573	1.143	119	12	33	164	BEVEREN
3	2	8	2	222	234	456	31	7	11	49	KRUIBEKE
9	7	27	24	465	474	939	-61	-5	89	23	LOKEREN
16	16	8	9	285	296	581	30	9	13	52	SINT-GILLIS-WAAS
47	28	64	54	1.084	1.043	2.127	-102	10	95	3	SINT-NIKLAAS
22	12	10	5	314	320	634	24	21	-4	41	STEKENE
8	6	28	17	449	423	872	62	7	28	97	TEMSE
731	598	737	446	20.538	20.505	41.043	300	373	458	1.131	PROV.WEST-VLAANDEREN
278	209	189	138	5.005	4.888	9.893	149	97	108	354	ARR. BRUGGE
2	3	2	2	212	203	415	104	10	1	115	BEERNEM
19	16	20	14	459	472	931	154	8	-2	160	BLANKENBERGE
195	144	132	92	2.201	2.038	4.239	-549	18	88	-443	BRUGGE
2	-	-	-	208	204	412	58	16	2	76	DAMME
2	1	4	3	190	220	410	174	3	-3	174	JABBEKE
38	31	17	13	647	647	1.294	98	35	21	154	KNOKKE-HEIST
6	5	2	2	377	370	747	36	5	2	43	OOSTKAMP
6	2	7	5	277	255	532	86	-	-1	85	TORHOUT
7	6	4	7	373	409	782	-42	3	-1	-40	ZEDELGEM
1	1	1	-	61	70	131	30	-1	1	30	ZUIENKERKE
9	10	14	7	709	754	1.463	12	5	1	18	ARR. DIKSMUIDE
1	5	3	5	248	286	534	-110	2	-3	-111	DIKSMUIDE
3	2	2	2	102	119	221	80	-2	-	78	HOUTHULST
2	-	6	-	133	122	255	69	1	-1	69	KOEKELARE
-	2	-	-	176	169	345	-49	6	6	-37	KORTEMARK
3	1	3	-	50	58	108	22	-2	-1	19	LO-RENINGE
73	49	52	30	1.539	1.537	3.076	-163	51	35	-77	ARR. IEPER
19	11	-	-	163	162	325	-27	5	1	-21	HEUVELLAND
19	11	39	18	547	533	1.080	-132	17	18	-97	IEPER
1	-	1	1	111	108	219	-20	4	-	-16	LANGEMARK-POELKAPELLE
8	7	-	-	31	35	66	-	8	2	10	MESEN
7	7	4	6	265	226	491	-12	4	7	-1	POPERINGE
2	-	-	-	72	82	154	-25	-2	1	-26	VLETEREN
14	13	6	2	219	231	450	-34	12	5	-17	WERVIK
3	-	2	3	131	160	291	87	3	1	91	ZONNEBEKE
150	126	216	115	4.961	4.804	9.765	-647	105	192	-350	ARR. KORTRIJK
2	2	3	2	195	217	412	9	4	-1	12	ANZEGEM
1	3	11	3	160	140	300	24	2	5	31	AVELGEM
2	1	3	1	186	205	391	-13	4	10	1	DEERLIJK
3	6	17	10	484	474	958	-15	8	49	42	HARELBEKE
46	36	114	50	1.499	1.433	2.932	-280	15	43	-222	KORTRIJK

WOONPLAATS	INWIJKING									UITWIJKING	
	BELGEN		EUROPESE GEMEENSCHAP		ANDERE		TOTAAL			BELGEN	
	MANNEN	VROUWEN	MANNEN	VROUWEN	MANNEN	VROUWEN	MANNEN	VROUWEN	TOTAAL	MANNEN	VROUWEN
KUURNE	263	255	7	4	10	13	280	272	552	281	273
LENDELEDE	102	115	2	1	1	-	105	116	221	103	110
MENEN	426	473	70	67	34	23	530	563	1.093	489	488
SPIERE-HELKIJN	44	59	1	2	-	-	45	61	106	39	53
WAREGEM	453	464	24	17	49	33	526	514	1.040	518	510
WEVELGEM	435	409	24	16	7	11	466	436	902	495	423
ZWEVEGEM	317	294	6	5	9	13	332	312	644	348	351
ARR. OOSTENDE	3.398	3.424	135	118	154	122	3.687	3.664	7.351	3.141	3.154
BREDENE	451	453	15	11	13	14	479	478	957	413	383
DE HAAN	354	377	14	14	6	5	374	396	770	283	292
GISTEL	242	215	1	2	5	3	248	220	468	170	157
ICHTEGEM	253	254	2	5	1	1	256	260	516	233	234
MIDDELKERKE	475	508	18	18	6	4	499	530	1.029	446	453
OOSTENDE	1.403	1.371	80	67	117	87	1.600	1.525	3.125	1.411	1.458
OUDENBURG	220	246	5	1	6	8	231	255	486	185	177
ARR. ROESELARE	2.076	2.141	40	35	59	51	2.175	2.227	4.402	2.119	2.187
HOOGLEDE	162	170	2	1	3	2	167	173	340	170	137
INGELMUNSTER	198	205	1	3	3	1	202	209	411	174	182
IZEGEM	384	394	9	4	12	12	405	410	815	392	442
LEDEGEM	159	154	1	2	1	-	161	156	317	174	185
LICHTERVELDE	102	117	-	1	2	5	104	123	227	119	128
MOORSLEDE	153	173	2	3	4	4	159	180	339	132	169
ROESELARE	774	776	23	18	32	24	829	818	1.647	802	772
STADEN	144	152	2	3	2	3	148	158	306	156	172
ARR. TIJLT	1.343	1.452	20	22	47	44	1.410	1.518	2.928	1.237	1.405
ARDOOIE	165	162	1	-	1	2	167	164	331	154	172
DENTERGEM	140	138	2	4	4	5	146	147	293	105	123
MEULEBEKE	133	148	4	2	5	6	142	156	298	138	173
OOSTROZEBEKE	155	154	-	3	3	5	158	162	320	128	120
PITTEM	102	113	4	1	-	1	106	115	221	89	102
RUISELEDE	80	88	3	2	2	1	85	91	176	81	70
TIJLT	236	272	3	6	7	10	246	288	534	271	319
WIELSBEKE	148	172	-	2	22	11	170	185	355	111	136
WINGENE	184	205	3	2	3	3	190	210	400	160	190
ARR. VEURNE	1.500	1.614	86	84	40	27	1.626	1.725	3.351	1.340	1.416
ALVERINGEM	109	98	2	4	-	-	111	102	213	112	121
DE PANNE	257	329	37	41	16	6	310	376	686	261	275
KOKSIJDE	578	586	29	25	12	13	619	624	1.243	500	559
NIEUWPOORT	322	350	12	9	8	5	342	364	706	285	267
VEURNE	234	251	6	5	4	3	244	259	503	182	194
WAALS GEWEST	71.347	74.348	9.952	8.955	6.646	6.217	87.945	89.520	177.465	69.987	72.650
WAALS BRABANT	9.353	9.889	1.290	1.156	1.277	1.249	11.920	12.294	24.214	8.611	8.872
ARR. NIJVEL	9.353	9.889	1.290	1.156	1.277	1.249	11.920	12.294	24.214	8.611	8.872
BEVEKOM	144	145	11	15	7	16	162	176	338	145	144
EIGENBRAKEL	744	829	122	104	89	85	955	1.018	1.973	761	802
KASTEELBRAKEL	234	260	35	25	14	13	283	298	581	190	237
CHASTRE	207	196	14	7	18	25	239	228	467	167	146
CHAUMONT-GISTOUX	309	295	38	27	8	16	355	338	693	269	295
COURT-SAINT-ETIENNE	282	282	20	26	31	24	333	332	665	230	228
GENEPIEN	328	343	38	24	17	29	383	396	779	309	327
GRAVEN	324	337	33	33	23	24	380	394	774	299	321
HELECINE	57	51	5	5	-	1	62	57	119	62	72
INCOURT	125	126	6	5	8	5	139	136	275	110	93
ITTER	113	169	19	10	7	4	139	183	322	136	146
GELDENAKEN	346	333	16	28	13	16	375	377	752	270	292
TERHULPEN	204	248	51	33	11	14	266	295	561	254	281
LASNE	384	417	124	114	66	80	574	611	1.185	380	341
MONT-SAINT-GUIBERT	228	184	8	4	19	17	255	205	460	216	191
NIJVEL	657	702	58	44	96	69	811	815	1.626	626	681
ORP-JAUCHE	197	213	9	5	2	7	208	225	433	131	134
OTTIGNIES-LOUVAIN-LA-NVE	848	843	77	63	399	279	1.324	1.185	2.509	745	709
PERWIJS	213	204	9	10	1	7	223	221	444	173	163

N.I.S. LOOP VAN DE BEVOLKING IN 1994		TABEL 00.89 BLZ. 6.- FOL. 2.-										ALLE ADMINISTRATIEVE EENHEDEN
UITWIJKING							MIGRATIEBALANS (ALLE GESLACHTEN)				WOONPLAATS	
EUROPESE GEMEENSCHAP		ANDERE		TOTAAL			BELGEN	EUROP. GEM.	ANDERE	TOTAAL		
MANNEN	VROUWEN	MANNEN	VROUWEN	MANNEN	VROUWEN	TOTAAL						
2	1	5	11	288	285	573	-36	8	7	-21	KUURNE	
-	-	-	-	103	110	213	4	3	1	8	LENDELEDE	
37	30	13	6	539	524	1.063	-78	70	38	30	MENEN	
5	7	3	1	47	61	108	11	-9	-4	-2	SPIERE-HELKIJN	
26	16	33	25	577	551	1.128	-111	-1	24	-88	WAREGEM	
16	21	4	2	515	446	961	-74	3	12	-59	WEVELGEM	
10	3	10	4	368	358	726	-88	-2	8	-82	ZWEVEGEM	
111	112	140	73	3.392	3.339	6.731	527	30	63	620	ARR. OOSTENDE	
6	5	9	5	428	393	821	108	15	13	136	BREDENE	
8	5	11	6	302	303	605	156	15	-6	165	DE HAAN	
2	4	3	5	175	166	341	130	-3	-	127	GISTEL	
2	1	6	4	241	239	480	40	4	-8	36	ICHTEGEM	
11	12	24	7	481	472	953	84	13	-21	76	MIDDELKERKE	
80	82	87	45	1.578	1.585	3.163	-95	-15	72	-38	OOSTENDE	
2	3	-	1	187	181	368	104	1	13	118	OUDENBURG	
41	17	42	29	2.202	2.233	4.435	-89	17	39	-33	ARR. ROESELARE	
-	1	2	1	172	139	311	25	2	2	29	HOOGLEDE	
-	1	1	3	175	186	361	47	3	-	50	INGELMUNSTER	
4	3	7	9	403	454	857	-56	6	8	-42	IZEGEM	
1	1	2	-	177	186	363	-46	1	-1	-46	LEDEGEM	
-	1	3	4	122	133	255	-28	-	-	-28	LICHTERVELDE	
1	-	-	-	133	169	302	25	4	8	37	MOORSLEDE	
30	10	26	10	858	792	1.650	-24	1	20	-3	ROESELARE	
5	-	1	2	162	174	336	-32	-	2	-30	STADEN	
10	12	42	32	1.289	1.449	2.738	153	20	17	190	ARR. TIJLT	
2	-	-	1	156	173	329	1	-1	2	2	ARDOOIE	
2	2	9	3	116	128	244	50	2	-3	49	DENTERGEM	
1	2	5	3	144	178	322	-30	3	3	-24	MEULEBEKE	
-	-	4	6	132	126	258	61	3	-2	62	OOSTROZEBEKE	
-	-	1	2	90	104	194	24	5	-2	27	PITTEM	
-	1	1	-	82	71	153	17	4	2	23	RUISELEDE	
4	5	11	7	286	331	617	-82	-	-1	-83	TIJLT	
-	-	11	8	122	144	266	73	2	14	89	WIELSBEKE	
1	2	-	2	161	194	355	39	2	4	45	WINGENE	
59	63	42	22	1.441	1.501	2.942	358	48	3	409	ARR. VEURNE	
-	3	-	-	112	124	236	-26	3	-	-23	ALVERINGEM	
25	24	9	5	295	304	599	50	29	8	87	DE PANNE	
21	29	9	8	530	596	1.126	105	4	8	117	KOKSIJDE	
3	4	16	7	304	278	582	120	14	-10	124	NIEUWPOORT	
10	3	8	2	200	199	399	109	-2	-3	104	VEURNE	
9.207	7.867	6.076	4.552	85.270	85.069	170.339	3.058	1.833	2.235	7.126	WAALS GEWEST	
1.173	1.018	1.047	908	10.831	10.798	21.629	1.759	255	571	2.585	WAALS BRABANT	
1.173	1.018	1.047	908	10.831	10.798	21.629	1.759	255	571	2.585	ARR. NIJVEL	
7	5	4	3	156	152	308	-	14	16	30	BEVEKOM	
82	81	84	81	927	964	1.891	10	63	9	82	EIGENBRAKEL	
21	20	6	6	217	263	480	67	19	15	101	KASTEELBRAKEL	
10	10	17	11	194	167	361	90	1	15	106	CHASTRE	
24	24	7	12	300	331	631	40	17	5	62	CHAUMONT-GISTOUX	
13	13	21	27	264	268	532	106	20	7	133	COURT-SAINT-ETIENNE	
25	17	12	8	346	352	698	35	20	26	81	GENEPIEN	
34	34	17	15	350	370	720	41	-2	15	54	GRAVEN	
3	2	1	-	66	74	140	-26	5	-	-21	HELECINE	
6	5	9	8	125	106	231	48	-	-4	44	INCOURT	
12	6	5	4	153	156	309	-	11	2	13	ITTER	
10	12	9	5	289	309	598	117	22	15	154	GELDENAKEN	
42	39	24	24	320	344	664	-83	3	-23	-103	TERHULPEN	
107	117	68	87	555	545	1.100	80	14	-9	85	LASNE	
5	4	10	4	231	199	430	5	3	22	30	MONT-SAINT-GUIBERT	
34	29	64	44	724	754	1.478	52	39	57	148	NIJVEL	
2	1	3	3	136	138	274	145	11	3	159	ORP-JAUCHE	
86	66	329	225	1.160	1.000	2.160	237	-12	124	349	OTTIGNIES-LOUVAIN-LA-NVE	
6	7	2	4	181	174	355	81	6	2	89	PERWIJS	

WOONPLAATS	INWIJKING									UITWIJKING	
	BELGEN		EUROPESE GEMEENSCHAP		ANDERE		TOTAAL			BELGEN	
	MANNEN	VROUWEN	MANNEN	VROUWEN	MANNEN	VROUWEN	MANNEN	VROUWEN	TOTAAL	MANNEN	VROUWEN
	N.I.S. LOOP VAN DE BEVOLKING IN 1994										
TABEL OO.89 BLZ. 7.- FOL. 1.-											
INWIJKING, UITWIJKING EN MIGRATIEBALANS PER GEMEENTE, GESLACHT EN NATIONALITEITSGROEPEN											
(NB - NIET OPNIEUW INGESCHREVEN GESCHRAPTE PERSONEN WERDEN BIJ DE UITWIJKING GEVOEGD)											
ALLE ADMINISTRATIEVE EENHEDEN											
RAMILLIES	174	169	6	6	6	6	186	181	367	146	145
REBECQ	240	246	25	22	9	12	274	280	554	211	250
RIXENSART	592	654	77	78	46	45	715	777	1.492	515	534
TUBEKE	449	510	79	60	60	60	588	630	1.218	429	500
VILLERS-LA-VILLE	238	274	19	7	5	5	262	286	548	195	226
WALHAIN	202	188	10	6	10	9	222	203	425	147	139
WATERLOO	636	728	293	305	238	302	1.167	1.335	2.502	650	668
WAYER	878	943	88	90	74	79	1.040	1.112	2.152	845	807
<b>HENEGOUWEN</b>	<b>23.744</b>	<b>24.944</b>	<b>3.858</b>	<b>3.674</b>	<b>2.289</b>	<b>2.195</b>	<b>29.891</b>	<b>30.813</b>	<b>60.704</b>	<b>24.225</b>	<b>25.450</b>
ARR. AAT	1.639	1.697	151	139	70	81	1.860	1.917	3.777	1.503	1.496
AAT	493	486	34	49	25	28	552	563	1.115	408	404
BELOEIL	263	282	34	21	6	8	303	311	614	252	261
BERNISSART	206	193	36	34	12	9	254	236	490	203	233
BRUGELETTE	148	154	9	7	11	12	168	173	341	123	92
CHIEVRES	139	140	7	8	13	16	159	164	323	121	114
ELZELE	107	124	8	4	1	1	116	129	245	109	130
VLOESBERG	97	111	10	3	-	3	107	117	224	78	76
FRASNES-LEZ-ANVAING	186	207	13	13	2	4	201	224	425	209	186
ARR. CHARLEROI	8.322	8.762	1.200	969	1.010	883	10.532	10.614	21.146	8.894	9.376
AISEAU-PRESLES	282	290	46	36	31	31	359	357	716	244	296
CHAPELLE-LEZ-HERLAIMONT	322	347	63	46	14	12	399	405	804	304	351
CHARLEROI	3.205	3.212	462	378	622	467	4.289	4.057	8.346	3.602	3.758
CHATELET	761	866	129	99	78	65	968	1.030	1.998	920	965
COURCELLES	639	656	83	62	44	49	766	767	1.533	626	660
FARCIENNES	247	300	45	41	71	71	363	412	775	253	290
FLEURUS	460	549	77	65	33	30	570	644	1.214	468	581
FONTAINE-L'EVÊQUE	322	365	56	53	20	21	398	439	837	438	439
GERPINNES	290	330	28	19	7	14	325	363	688	261	270
LES BONS VILLERS	237	257	13	6	4	16	254	279	533	205	203
MANAGE	559	502	110	94	55	66	724	662	1.386	604	579
MONTIGNIES-LE-TILLEUL	295	317	39	27	6	8	340	352	692	284	286
PONT-A-CELLES	389	445	20	20	5	11	414	476	890	410	422
SENEFFE	314	326	29	23	20	22	363	371	734	275	276
ARR. BERGEN	4.636	4.939	948	1.122	710	771	6.294	6.832	13.126	4.646	4.965
BOUSSU	359	400	73	62	33	26	465	488	953	399	447
COLFONTAINE	442	453	92	61	16	9	550	523	1.073	478	523
DOUR	316	328	31	28	12	10	359	366	725	331	334
FRAMERIES	394	404	60	57	26	19	480	480	960	416	466
HENSIES	90	103	12	7	21	22	123	132	255	109	110
HONNELLES	88	82	12	7	1	-	101	89	190	78	97
JURBEKE	178	198	28	67	41	93	247	358	605	142	159
LENS	90	89	3	1	12	27	105	117	222	53	77
BERGEN	1.635	1.686	431	636	487	490	2.553	2.812	5.365	1.544	1.630
QUAREGNON	365	381	75	80	34	37	474	498	972	431	471
QUEVY	142	162	17	17	3	5	162	184	346	135	125
QUIEVRAIN	110	114	32	28	3	2	145	144	289	106	94
SAINT-GHISLAIN	427	539	82	71	21	31	530	641	1.171	424	432
ARR. MOESKROEN	523	530	299	317	55	32	877	879	1.756	800	819
KOMEN-WAASTEN	118	100	109	119	10	6	237	225	462	193	182
MOESKROEN	405	430	190	198	45	26	640	654	1.294	607	637
ARR. ZINNIK	3.241	3.355	482	418	239	264	3.962	4.037	7.999	3.159	3.331
'S GRAVENBRAKEL	440	452	48	35	27	44	515	531	1.046	448	447
ECAUSSINNES	223	230	8	6	4	5	235	241	476	232	220
EDINGEN	271	277	30	21	7	7	308	305	613	247	231
LA LOUVIERE	1.122	1.147	254	189	117	117	1.493	1.453	2.946	1.242	1.310
LE ROEULX	192	235	24	25	5	6	221	266	487	223	245
LESSEN	363	354	30	26	12	15	405	395	800	262	301
OPZULLIK	223	202	31	26	7	10	261	238	499	143	138
ZINNIK	407	458	57	90	60	60	524	608	1.132	362	439

N.I.S. LOOP VAN DE BEVOLKING IN 1994		TABEL 00.89 INWIJKING, UITWIJKING EN MIGRATIEBALANS PER GEMEENTE, GESLACHT EN NATIONALITEITSGROEPEN (NB - NIET OPNIEUW INGESCHREVEN GESCHRAPTE PERSONEN WERDEN BIJ DE UITWIJKING GEVOEGD)										BLZ. 7.- FOL. 2.-	ALLE ADMINISTRA- TIEVE EENHEDEN
UITWIJKING							MIGRATIEBALANS (ALLE GESLACHTEN)				WOONPLAATS		
EUROPESE GEMEENSCHAP		ANDERE		TOTAAL			BELGEN	EUROP. GEM.	ANDERE	TOTAAL			
MANNEN	VROUWEN	MANNEN	VROUWEN	MANNEN	VROUWEN	TOTAAL							
2	1	1	-	149	146	295	52	9	11	72	RAMILLIES		
25	16	10	10	246	276	522	25	6	1	32	REBECQ		
96	85	38	43	649	662	1.311	197	-26	10	181	RIXENSART		
87	60	37	39	553	599	1.152	30	-8	44	66	TUBEKE		
10	11	11	8	216	245	461	91	5	-9	87	VILLERS-LA-VILLE		
8	5	7	5	162	149	311	104	3	7	114	WALHAIN		
317	269	180	182	1.147	1.119	2.266	46	12	178	236	WATERLOO		
99	79	71	50	1.015	936	1.951	169	-	32	201	WAVER		
3.532	3.195	1.778	1.676	29.535	30.321	59.856	-987	805	1.030	848	HENEGOUWEN		
110	94	53	78	1.666	1.668	3.334	337	86	20	443	ARR. AAT		
22	15	16	10	446	429	875	167	46	27	240	AAT		
34	31	8	6	294	298	592	32	-10	-	22	BEOEIL		
31	19	13	19	247	271	518	-37	20	-11	-28	BERNISSART		
4	5	7	18	134	115	249	87	7	-2	92	BRUGELETTE		
3	10	8	12	132	136	268	44	2	9	55	CHIEVRES		
1	5	-	4	110	139	249	-8	6	-2	-4	ELZELE		
2	-	1	1	81	77	158	54	11	1	66	VLOESBERG		
13	9	-	8	222	203	425	-2	4	-2	-	FRANES-LEZ-ANVAING		
1.165	878	644	488	10.703	10.742	21.445	-1.186	126	761	-299	ARR. CHARLEROI		
41	28	42	26	327	350	677	32	13	-6	39	AISEAU-PRESLES		
74	60	11	4	389	415	804	14	-25	11	-	CHAPELLE-LEZ-HERLAIMONT		
449	318	289	196	4.340	4.272	8.612	-943	73	604	-266	CHARLEROI		
142	103	62	41	1.124	1.109	2.233	-258	-17	40	-235	CHATELET		
73	60	32	26	731	746	1.477	9	12	35	56	COURCELLES		
62	39	75	60	390	389	779	4	-15	7	-4	FARCIENNES		
69	58	21	26	558	665	1.223	-40	15	16	-9	FLEURUS		
81	53	15	20	534	512	1.046	-190	-25	6	-209	FONTAINE-L'EVEQUE		
19	17	7	5	287	292	579	89	11	9	109	GERPINNES		
9	8	23	19	237	230	467	86	2	-22	66	LES BONS VILLERS		
90	68	28	29	722	676	1.398	-122	46	64	-12	MANAGE		
19	19	4	5	307	310	617	42	28	5	75	MONTIGNIES-LE-TILLEUL		
20	20	6	3	436	445	881	2	-	7	9	PONT-A-CELLES		
17	27	29	28	321	331	652	89	8	-15	82	SENEFFE		
900	1.029	670	766	6.216	6.760	12.976	-36	141	45	150	ARR. BERGEN		
71	63	14	10	484	520	1.004	-87	1	35	-51	BOUSSU		
95	72	34	20	607	615	1.222	-106	-14	-29	-149	COLFONTAINE		
35	30	7	6	373	370	743	-21	-6	9	-18	DOUR		
64	64	10	7	490	537	1.027	-84	-11	28	-67	FRAMERIES		
15	16	29	27	153	153	306	-26	-12	-13	-51	HENSIES		
9	13	1	-	88	110	198	-5	-3	-	-8	HONNELLES		
26	66	56	79	224	304	528	75	3	-1	77	JURBEKE		
1	5	10	16	64	98	162	49	-2	13	60	LENS		
408	548	464	525	2.416	2.703	5.119	147	111	-12	246	BERGEN		
90	73	21	27	542	571	1.113	-156	-8	23	-141	QUAREGNON		
5	8	2	4	142	137	279	44	21	2	67	QUEVY		
19	14	1	4	126	112	238	24	27	-	51	QUIEVRAIN		
62	57	21	41	507	530	1.037	110	34	-10	134	SAINT-GHISLAIN		
269	253	41	17	1.110	1.089	2.199	-566	94	29	-443	ARR. MOESKROEN		
75	56	7	2	275	240	515	-157	97	7	-53	KOMEN-WAASTEN		
194	197	34	15	835	849	1.684	-409	-3	22	-390	MOESKROEN		
418	346	168	199	3.745	3.876	7.621	106	136	136	378	ARR. ZINNIK		
39	30	28	38	515	515	1.030	-3	14	5	16	'S GRAVENBRAKEL		
9	6	5	6	246	232	478	1	-1	-2	-2	ECAUSSINNES		
27	8	5	6	279	245	524	70	16	3	89	EDINGEN		
241	182	72	54	1.555	1.546	3.101	-283	20	108	-155	LA LOUVIERE		
23	24	4	12	250	281	531	-41	2	-5	-44	LE ROEULX		
20	17	6	7	288	325	613	154	19	14	187	LESSEN		
12	9	6	11	161	158	319	144	36	-	180	OPZULLIK		
47	70	42	65	451	574	1.025	64	30	13	107	ZINNIK		

WOONPLAATS	INWIJKING									UITWIJKING	
	BELGEN		EUROPESE GEMEENSCHAP		ANDERE		TOTAAL			BELGEN	
	MANNEN	VROUWEN	MANNEN	VROUWEN	MANNEN	VROUWEN	MANNEN	VROUWEN	TOTAAL	MANNEN	VROUWEN
ARR. THUIN	3.126	3.384	365	307	96	67	3.587	3.758	7.345	3.023	3.175
ANDERLUES	262	297	27	27	10	4	299	328	627	206	253
BEAUMONT	149	157	9	4	1	1	159	162	321	118	139
BINCHE	495	597	93	70	32	20	620	687	1.307	584	599
CHIMAY	139	176	5	5	2	4	146	185	331	197	184
ERQUELINNES	201	196	32	34	5	2	238	232	470	181	191
ESTINNES	230	226	16	16	4	-	250	242	492	182	209
FROIDCHAPPELLE	123	128	5	3	-	1	128	132	260	70	76
HAM-SUR-HEURE-NALINNES	320	345	14	18	8	3	342	366	708	304	317
LOBBES	162	153	11	9	1	2	174	164	338	141	153
MERBES-LE-CHATEAU	105	114	6	6	1	1	112	121	233	118	97
MOMIGNIES	96	83	7	11	-	3	103	97	200	72	102
MORLANWELZ	394	453	99	79	25	15	518	547	1.065	372	395
SIVRY-RANCE	104	101	8	10	3	3	115	114	229	94	106
THUIN	346	358	33	15	4	8	383	381	764	384	354
ARR. DOORNIK	2.257	2.277	413	402	109	97	2.779	2.776	5.555	2.200	2.288
ANTOING	149	158	19	18	2	3	170	179	349	163	153
BRUNEAUT	96	111	33	30	2	11	131	152	283	102	114
CELLES	87	106	9	20	-	1	96	127	223	81	86
ESTAIMPUIS	210	229	66	77	3	2	279	308	587	185	170
LEUZE-EN-HAINAUT	260	252	18	14	9	7	287	273	560	221	233
MONT-DE-L'ENCLUS	72	79	10	5	3	1	85	85	170	58	67
PECQ	103	112	25	14	3	3	131	129	260	112	107
PERUWELZ	248	282	80	62	12	13	340	357	697	278	297
RUMES	55	76	7	13	2	2	64	91	155	67	81
DOORNIK	977	872	146	149	73	54	1.196	1.075	2.271	933	980
PROV. LUIK	21.919	23.108	3.508	2.960	2.191	1.969	27.618	28.037	55.655	22.160	23.120
ARR. HOEI	2.815	3.061	170	143	80	97	3.065	3.301	6.366	2.586	2.750
AMAY	289	372	13	13	6	12	308	397	705	298	298
ANTHISNES	118	99	4	7	1	-	123	106	229	100	102
BURDINNE	75	68	4	3	1	1	80	72	152	77	68
CLAVIER	92	119	8	6	1	3	101	128	229	74	107
ENGIS	179	187	14	14	15	9	208	210	418	202	225
FERRIERES	102	107	2	4	3	4	107	115	222	92	90
HAMOIR	95	105	10	8	2	1	107	114	221	90	113
HERON	166	151	7	4	1	6	174	161	335	136	106
HOEI	618	650	47	39	20	29	685	718	1.403	601	641
MARCHIN	134	150	13	6	3	4	150	160	310	130	137
MODAVE	141	134	4	9	1	1	146	144	290	108	109
NANDRIN	151	179	13	8	4	5	168	192	360	127	111
OUFFET	52	53	3	-	3	3	58	56	114	45	59
TINLOT	66	65	1	3	3	1	70	69	139	64	60
VERLAINE	88	97	6	4	2	-	96	101	197	51	73
VILLERS-LE-BOUILLET	174	202	8	7	4	3	186	212	398	137	177
WANZE	275	323	13	8	10	15	298	346	644	254	274
ARR. LUIK	12.635	13.451	2.083	1.660	1.533	1.330	16.251	16.441	32.692	13.274	13.969
ANS	540	684	95	72	67	80	702	836	1.538	632	714
AWANS	224	252	24	16	4	5	252	273	525	192	190
AYWAILLE	257	251	18	9	4	8	279	268	547	229	231
BITSINGEN	189	177	14	17	9	6	212	200	412	168	169
BEYNE-HEUSAY	283	301	39	30	13	17	335	348	683	280	294
BLEGNV	261	250	20	10	11	26	292	286	578	245	261
CHAUDFONTAINE	440	540	34	38	19	28	493	606	1.099	457	471
COMBLAIN-AU-PONT	157	177	13	9	2	5	172	191	363	145	160
DALHEM	146	146	8	11	2	5	156	162	318	133	136
ESNEUX	337	372	31	22	16	23	384	417	801	347	361
FLEMALLE	566	604	71	55	28	31	665	690	1.355	567	603
FLERON	327	358	62	50	9	22	398	430	828	323	358
GRACE-HOLLOGNE	474	488	141	104	30	19	645	611	1.256	557	584
HERSTAL	732	818	175	140	95	64	1.002	1.022	2.024	850	789
JUPRELLE	192	203	19	10	5	3	216	216	432	160	176
LUIK	3.962	4.017	701	557	952	728	5.615	5.302	10.917	4.573	4.820
NEUPRE	218	251	21	29	11	15	250	295	545	182	198
OUPEYE	449	496	64	49	12	23	525	568	1.093	451	467

N.I.S. LOOP VAN DE BEVOLKING IN 1994		TABEL 00.89 INWIJKING, UITWIJKING EN MIGRATIEBALANS PER GEMEENTE, GESLACHT EN NATIONALITEITSGROEPEN (NB - NIET OPNIEUW INGESCHREVEN GESCHRAPTE PERSONEN WERDEN BIJ DE UITWIJKING GEVOEGD)						BLZ. 8.- FOL. 2.-				ALLE ADMINISTRATIEVE EENHEDEN
UITWIJKING							MIGRATIEBALANS (ALLE GESLACHTEN)				WOONPLAATS	
EUROPESE GEMEENSCHAP		ANDERE		TOTAAL			BELGEN	EUROP. GEM.	ANDERE	TOTAAL		
MANNEN	VROUWEN	MANNEN	VROUWEN	MANNEN	VROUWEN	TOTAAL						
313	284	73	60	3.409	3.519	6.928	312	75	30	417	ARR. THUIN	
26	19	10	8	242	280	522	100	9	-4	105	ANDERLUES	
8	4	1	2	127	145	272	49	1	-1	49	BEAUMONT	
86	90	15	11	685	700	1.385	-91	-13	26	-78	BINCHE	
16	10	6	6	219	200	419	-66	-16	-6	-88	CHIMAY	
25	23	3	2	209	216	425	25	18	2	45	ERQUELINES	
28	21	14	4	224	234	458	65	-17	-14	34	ESTINNES	
2	1	1	1	73	78	151	105	5	-1	109	FROIDCHAPELLE	
15	11	6	3	325	331	656	44	6	2	52	HAM-SUR-HEURE-NALINNES	
7	4	1	2	149	159	308	21	9	-	30	LOBBES	
6	3	-	1	124	101	225	4	3	1	8	MERBES-LE-CHATEAU	
3	12	-	-	75	114	189	5	3	3	11	MOMIGNIES	
68	64	8	12	448	471	919	80	46	20	146	MORLANWELZ	
7	1	1	-	102	107	209	5	10	5	20	SIVRY-RANCE	
16	21	7	8	407	383	790	-34	11	-3	-26	THUIN	
357	311	129	68	2.686	2.667	5.353	46	147	9	202	ARR. DOORNIK	
8	15	1	3	172	171	343	-9	14	1	6	ANTOING	
19	26	-	5	121	145	266	-9	18	8	17	BRUNEHAUT	
9	11	1	-	91	97	188	26	9	-	35	CELLES	
78	69	2	3	265	242	507	84	-4	-	80	ESTAIMPUIS	
13	11	6	2	240	246	486	58	8	8	74	LEUZE-EN-HAINAUT	
6	4	1	1	65	72	137	26	5	2	33	MONT-DE-L'ENCLUS	
10	6	3	1	125	114	239	-4	23	2	21	PECQ	
82	42	11	7	371	346	717	-45	18	7	-20	PERUWELZ	
7	10	2	4	76	95	171	-17	3	-2	-16	RUMES	
125	117	102	42	1.160	1.139	2.299	-64	53	-17	-28	DOORNIK	
3.476	2.724	2.591	1.486	28.227	27.330	55.557	-253	268	83	98	PROV. LUIK	
153	119	98	90	2.837	2.959	5.796	540	41	-11	570	ARR. HOEI	
11	12	6	9	315	319	634	65	3	3	71	AMAY	
4	6	2	1	106	109	215	15	1	-2	14	ANTHISNES	
6	2	1	2	84	72	156	-2	-1	-1	-4	BURDINNE	
6	4	-	2	80	113	193	30	4	2	36	CLAVIER	
18	10	5	2	225	237	462	-61	-	17	-44	ENGIS	
3	1	4	1	99	92	191	27	2	2	31	FERRIERES	
5	5	1	2	96	120	216	-3	8	-	5	HAMOIR	
-	3	1	7	137	116	253	75	8	-1	82	HERON	
46	35	59	40	706	716	1.422	26	5	-50	-19	HOEI	
12	6	2	4	144	147	291	17	1	1	19	MARCHIN	
15	11	3	2	126	122	248	58	-13	-3	42	MODAVE	
1	1	1	2	129	114	243	92	19	6	117	NANDRIN	
4	-	-	1	49	60	109	1	-1	5	5	OUFFET	
3	4	-	-	67	64	131	7	-3	4	8	TINLOT	
2	6	1	-	54	79	133	61	2	1	64	VERLAINE	
7	5	3	3	147	185	332	62	3	1	66	VILLERS-LE-BOUILLET	
10	8	9	12	273	294	567	70	3	4	77	WANZE	
2.231	1.762	2.108	1.143	17.613	16.874	34.487	-1.157	-250	-388	-1.795	ARR. LUIK	
79	64	52	40	763	818	1.581	-122	24	55	-43	ANS	
19	17	2	4	213	211	424	94	4	3	101	AWANS	
13	6	6	4	248	241	489	48	8	2	58	AYWAILLE	
14	14	-1	1	181	184	365	29	3	15	47	BITSINGEN	
31	32	19	14	330	340	670	10	6	-3	13	BEYNE-HEUSAY	
7	7	20	13	272	281	553	5	16	4	25	BLEGNY	
27	32	16	20	500	523	1.023	52	13	11	76	CHAUDFONTAINE	
10	8	1	-	156	168	324	29	4	6	39	COMBLAIN-AU-PONT	
8	4	1	1	142	141	283	23	7	5	35	DALHEM	
19	14	6	6	372	381	753	1	20	27	48	ESNEUX	
77	43	11	12	655	658	1.313	-	6	36	42	FLEMALLE	
44	37	12	17	379	412	791	4	31	2	37	FLERON	
117	104	13	12	687	700	1.387	-179	24	24	-131	GRACE-HOLLOGNE	
177	138	71	43	1.098	970	2.068	-89	-	45	-44	HERSTAL	
15	7	3	5	178	188	366	59	7	-	66	JUPRELLE	
1.042	809	1.581	784	7.196	6.413	13.609	-1.414	-593	-685	-2.692	LUIK	
15	12	2	3	199	213	412	89	23	21	133	NEUPRE	
39	35	17	14	507	516	1.023	27	39	4	70	OUPEYE	

WOONPLAATS	INWIJKING									UITWIJKING	
	BELGEN		EUROPESE GEMEENSCHAP		ANDERE		TOTAAL			BELGEN	
	MANNEN	VROUWEN	MANNEN	VROUWEN	MANNEN	VROUWEN	MANNEN	VROUWEN	TOTAAL	MANNEN	VROUWEN
	(NB - NIET OPNIEUW INGESCHREVEN GESCHRAPTE PERSONEN WERDEN BIJ DE UITWIJKING GEVOEGD)										
SAINT-NICOLAS	523	562	164	159	63	44	750	765	1.515	504	544
SERAING	1.253	1.280	246	182	126	113	1.625	1.575	3.200	1.215	1.310
SOUMAGNE	292	356	38	26	12	10	342	392	734	270	313
SPRIMONT	298	319	20	14	5	11	323	344	667	240	225
TROOZ	173	185	11	8	9	7	193	200	393	178	199
WEZET	342	364	54	43	29	37	425	444	869	376	396
ARR. VERVIERS	4.802	4.805	1.150	1.064	534	479	6.486	6.348	12.834	4.866	4.865
AMEL	39	49	11	15	-	-	50	64	114	43	56
AUBEL	59	65	11	4	8	6	78	75	153	68	70
BAELEN	91	98	17	15	1	3	109	116	225	62	64
BULLINGEN	23	23	20	24	1	1	44	48	92	42	61
BURG-REULAND	23	23	24	21	3	4	50	48	98	48	52
BUTGENBACH	63	59	17	12	1	7	81	78	159	52	72
DISON	335	332	24	26	106	76	465	434	899	458	439
EUPEN	189	202	93	89	20	19	302	310	612	237	204
HERVE	294	254	28	23	9	13	331	290	621	281	263
JALHAY	194	228	11	9	11	4	216	241	457	162	186
KELMIS	97	97	167	154	17	9	281	260	541	139	165
LIERNEUX	80	80	6	5	1	4	87	89	176	80	67
LIMBURG	128	130	12	8	4	2	144	140	284	118	131
LONTZEN	96	91	73	77	4	4	173	172	345	87	109
MALMEDY	174	181	24	24	24	22	222	227	449	154	140
OLNE	83	94	7	2	3	1	93	97	190	68	81
PEPINSTER	226	213	6	5	16	22	248	240	488	253	259
PLOMBIERES	126	137	130	130	5	6	261	273	534	102	116
RAEREN	64	67	226	211	9	5	299	283	582	88	84
SANKT-VITH	84	99	29	17	3	10	116	126	242	78	79
SPA	294	317	11	23	14	14	319	354	673	320	275
STAVELLOT	140	137	7	8	3	4	150	149	299	120	123
STOUMONT	92	96	3	5	5	5	100	106	206	78	76
THEUX	284	286	13	12	6	13	303	311	614	249	257
THIMISTER-CLERMONT	109	103	4	6	2	3	115	112	227	83	83
TROIS-PONTS	46	43	9	4	2	3	57	50	107	49	42
VERVIERS	1.102	1.024	104	84	247	206	1.453	1.314	2.767	1.117	1.076
WEISMES	95	108	15	13	4	2	114	123	237	78	75
WELKENRAEDT	172	169	48	38	5	11	225	218	443	152	160
ARR. BORGWORM	1.667	1.791	105	93	44	63	1.816	1.947	3.763	1.434	1.536
BERLOZ	83	82	2	4	-	2	85	88	173	65	72
BRAIVES	151	153	8	5	2	4	161	162	323	126	138
CRISNEE	60	75	6	4	-	2	66	81	147	46	55
DONCEEL	63	57	6	4	-	2	69	63	132	37	37
FAIMES	64	77	4	4	5	4	73	85	158	55	70
FEXHE-LE-HAUT-CLOCHER	86	88	10	8	1	3	97	99	196	57	66
GEER	47	57	5	3	1	-	53	60	113	67	55
HANNUIT	293	297	14	13	7	23	314	333	647	222	283
LIJSEM	83	105	8	7	2	1	93	113	206	76	70
OERLE	62	50	2	4	9	2	73	56	129	73	84
REMICOURT	111	116	3	3	2	3	116	122	238	106	93
SAINT-GEORGES-SUR-MEUSE	155	182	25	19	5	5	185	206	391	149	143
BORGWORM	358	382	9	15	9	10	376	407	783	317	328
WASSEIGES	51	70	3	-	1	2	55	72	127	38	42
LUXEMBURG	5.720	5.651	632	596	366	321	6.718	6.568	13.286	5.154	5.120
ARR. AARLEN	1.115	1.139	295	274	112	71	1.522	1.484	3.006	1.060	1.010
AARLEN	576	584	113	120	91	35	780	739	1.519	562	538
ATTERT	100	120	12	7	2	2	114	129	243	74	61
AUBANGE	235	235	115	93	11	14	361	342	703	247	232
MARTELANGE	35	40	10	6	5	8	50	54	104	43	34
MESSANCY	169	160	45	48	3	12	217	220	437	134	145
ARR. BASTENAKEN	847	841	64	61	96	83	1.007	985	1.992	709	725
BASTENAKEN	254	260	13	14	68	61	335	335	670	214	210
BERTOEGNE	58	59	3	2	-	-	61	61	122	62	51
FAUVILLERS	45	40	4	2	2	2	51	44	95	49	48
GOUVY	94	92	14	14	3	3	111	109	220	95	79



N.I.S. LOOP VAN DE BEVOLKING IN 1994		TABEL 00.89 BLZ. 9.- FOL. 2.-										ALLE ADMINISTRA- TIEVE EENHEDEN
INWIJKING, UITWIJKING EN MIGRATIEBALANS PER GEMEENTE, GESLACHT EN NATIONALITEITSGROEPEN												
(NB - NIET OPNIEUW INGESCHREVEN GESCHRAPTE PERSONEN WERDEN BIJ DE UITWIJKING GEVOEGD)												
UITWIJKING							MIGRATIEBALANS (ALLE GESLACHTEN)				WOONPLAATS	
EUROPESE GEMEENSCHAP		ANDERE		TOTAAL			BELGEN	EUROP. GEM.	ANDERE	TOTAAL		
MANNEN	VROUWEN	MANNEN	VROUWEN	MANNEN	VROUWEN	TOTAAL						
170	132	58	52	732	728	1.460	37	21	-3	55	SAINT-NICOLAS	
213	173	155	42	1.583	1.525	3.108	8	42	42	92	SERAING	
26	23	-	5	296	341	637	65	15	17	97	SOUMAGNE	
20	10	8	7	268	242	510	152	4	1	157	SPRIMONT	
9	9	6	6	193	214	407	-19	1	4	-14	TROOZ	
40	32	49	38	465	466	931	-66	25	-21	-62	WEZET	
1.022	772	356	233	6.244	5.870	12.114	-124	420	424	720	ARR. VERVIERS	
9	7	1	-	53	63	116	-11	10	-1	-2	AMEL	
3	5	1	2	72	77	149	-14	7	11	4	AUBEL	
20	23	-	2	82	89	171	63	-11	2	54	BAELEN	
9	12	3	1	54	74	128	-57	23	-2	-36	BULLINGEN	
19	14	-	-	67	66	133	-54	12	7	-35	BURG-REULAND	
12	6	1	1	65	79	144	-2	11	6	15	BUTGENBACH	
48	39	68	50	574	528	1.102	-230	-37	64	-203	DISON	
84	55	4	6	325	265	590	-50	43	29	22	EUPEN	
18	18	7	1	306	282	588	4	15	14	33	HERVE	
11	7	7	5	180	198	378	74	2	3	79	JALHAY	
173	128	8	6	320	299	619	-110	20	12	-78	KELMIS	
3	6	5	5	88	78	166	13	2	-5	10	LIERNEUX	
9	7	1	-	128	138	266	9	4	5	18	LIMBURG	
51	39	3	2	141	150	291	-9	60	3	54	LONTZEN	
21	18	14	11	189	169	358	61	9	21	91	MALMEDY	
7	5	4	1	79	87	166	28	-3	-1	24	OLNE	
10	7	7	5	270	271	541	-73	-6	26	-53	PEPINSTER	
119	95	4	3	225	214	439	45	46	4	95	PLOMBIERES	
195	152	6	-	289	236	525	-41	90	8	57	RAEREN	
32	13	1	1	111	93	204	26	1	11	38	SANKT-VITH	
19	22	11	4	350	301	651	16	-7	13	22	SPA	
6	4	7	4	133	131	264	34	5	-4	35	STAVELOT	
5	1	18	4	101	81	182	34	2	-12	24	STOUMONT	
4	5	4	4	257	266	523	64	16	11	91	THEUX	
10	3	-	1	93	87	180	46	-3	4	47	THIMISTER-CLERMONT	
3	6	2	3	54	51	105	-2	4	-	2	TROIS-PONTS	
92	62	157	102	1.366	1.240	2.606	-67	34	194	161	VERVIERS	
8	3	2	3	88	81	169	50	17	1	68	WEISMES	
22	10	10	6	184	176	360	29	54	-	83	WELKENRAEDT	
70	71	29	20	1.533	1.627	3.160	488	57	58	603	ARR. BORGWORM	
1	-	-	1	66	73	139	28	5	1	34	BERLOZ	
6	5	2	3	134	146	280	40	2	1	43	BRAIVES	
3	6	-	1	49	62	111	34	1	1	36	CRISNEE	
1	1	-	2	38	40	78	46	8	-	54	DONCEEL	
1	2	3	-1	59	71	130	16	5	7	28	FAIMES	
2	3	1	2	60	71	131	51	13	1	65	FEXHE-LE-HAUT-CLOCHER	
2	2	1	2	70	59	129	-18	4	-2	-16	GEER	
13	12	8	3	243	298	541	85	2	19	106	HANNUIT	
13	10	-	-	89	80	169	42	-8	3	37	LJSEM	
3	6	2	-	78	90	168	-45	-3	9	-39	OERLE	
3	1	1	1	110	95	205	28	2	3	33	REMICOURT	
11	17	6	2	166	162	328	45	16	2	63	SAINT-GEORGES-SUR-MEUSE	
9	5	4	4	330	337	667	95	10	11	116	BORGWORM	
2	1	1	-	41	43	84	41	-	2	43	WASSEIGES	
507	481	214	158	5.875	5.759	11.634	1.097	240	315	1.652	LUXEMBURG	
243	239	66	38	1.369	1.287	2.656	184	87	79	350	ARR. AARLEN	
97	92	51	17	710	647	1.357	60	44	58	162	AARLEN	
1	5	2	3	77	69	146	85	13	-1	97	ATTERT	
104	100	9	12	360	344	704	-9	4	4	-1	AUBANGE	
3	5	3	-	49	39	88	-2	8	10	16	MARTELANGE	
38	37	1	6	173	188	361	50	18	8	76	MESSANCY	
70	51	28	25	807	801	1.608	254	4	126	384	ARR. BASTENAKEN	
20	22	12	12	246	244	490	90	-15	105	180	BASTENAKEN	
3	-	-	-	65	51	116	4	2	-	6	BERTOGNE	
2	1	1	2	52	51	103	-12	3	1	-8	FAUVILLERS	
21	11	2	1	118	91	209	12	-4	3	11	GOUVY	

WOONPLAATS	INWIJKING									UITWIJKING	
	BELGEN		EUROPESE GEMEENSCHAP		ANDERE		TOTAAL			BELGEN	
	MANNEN	VROUWEN	MANNEN	VROUWEN	MANNEN	VROUWEN	MANNEN	VROUWEN	TOTAAL	MANNEN	VROUWEN
HOUFFALIZE	108	95	13	9	1	3	122	107	229	80	78
SAINTE-ODE	73	78	2	4	2	1	77	83	160	69	62
VAUX-SUR-SURE	62	57	4	3	11	2	77	62	139	41	62
VIELSALM	153	160	11	13	9	11	173	184	357	99	135
ARR. MARCHE-EN-FAMENNE	1.373	1.333	73	63	71	61	1.517	1.457	2.974	1.165	1.149
DURBUY	232	274	30	23	11	12	273	309	582	195	209
EREZEE	86	76	2	3	2	2	90	81	171	61	50
HOTTON	167	164	6	3	8	10	181	177	358	157	152
LA ROCHE-EN-ARDENNE	121	108	3	6	4	4	128	118	246	99	101
MANHAY	74	62	2	2	2	5	78	69	147	54	51
MARCHE-EN-FAMENNE	476	433	20	19	37	21	533	473	1.006	390	368
NASSOGNE	106	110	2	3	4	3	112	116	228	87	106
RENDEUX	66	68	7	4	3	3	76	75	151	61	55
TENNEVILLE	45	38	1	-	-	1	46	39	85	61	57
ARR. NEUFCHATEAU	1.146	1.132	65	63	48	47	1.259	1.242	2.501	1.112	1.071
BERTRIX	178	165	6	6	10	11	194	182	376	158	131
BOUILLON	103	114	14	19	5	2	122	135	257	101	122
DAVERDISSE	28	28	2	-	-	1	30	29	59	38	33
HERBEUMONT	34	26	-	-	2	3	36	29	65	39	41
LEGLISE	86	81	5	2	2	1	93	84	177	77	60
LIBIN	83	75	6	4	3	1	92	80	172	103	97
LIBRAMONT-CHEVIGNY	179	192	9	7	12	8	200	207	407	159	157
NEUFCHATEAU	127	132	8	6	10	9	145	147	292	118	105
PALISEUL	111	89	6	4	3	3	120	96	216	88	98
SAINT-HUBERT	82	85	6	10	-	1	88	96	184	111	84
TELLIN	72	79	1	3	-	-	73	82	155	58	64
WELLIN	63	66	2	2	1	7	66	75	141	62	79
ARR. VIRTON	1.239	1.206	135	135	39	59	1.413	1.400	2.813	1.108	1.165
CHINY	129	119	10	13	1	3	140	135	275	104	120
ETALLE	128	130	12	6	3	6	143	142	285	103	122
FLORENVILLE	147	154	15	22	2	6	164	182	346	149	144
HABAY	177	180	12	21	1	3	190	204	394	146	135
MEIX-DEVANT-VIRTON	82	78	8	8	4	3	94	89	183	93	74
MUSSON	81	83	21	11	5	11	107	105	212	77	110
ROUVROY	57	60	4	4	-	-	61	64	125	62	64
SAINT-LEGER	61	59	8	7	2	2	71	68	139	62	71
TINTIGNY	93	89	9	6	-	4	102	99	201	78	77
VIRTON	284	254	36	37	21	21	341	312	653	234	248
PROV. NAMEN	10.611	10.756	664	569	523	483	11.798	11.808	23.606	9.837	10.088
ARR. DINANT	2.725	2.688	167	164	94	99	2.986	2.951	5.937	2.368	2.486
ANHEE	215	216	8	12	8	5	231	233	464	219	231
BEAURAING	148	161	12	17	5	7	165	185	350	160	177
BIEVRE	72	74	2	1	-	2	74	77	151	64	61
CINEY	341	344	18	16	5	9	364	369	733	287	300
DINANT	389	366	34	29	23	17	446	412	858	349	361
GEDINNE	91	101	8	5	1	2	100	108	208	93	86
HAMOIS	161	161	6	5	1	2	168	168	336	168	160
HASTIERE	171	172	7	6	2	3	180	181	361	143	128
HAVELANGE	121	131	3	2	-	2	124	135	259	104	117
HOUVET	121	125	9	8	1	4	131	137	268	97	109
ONHAYE	118	94	4	2	4	1	126	97	223	101	100
ROCHFORT	276	253	25	16	18	11	319	280	599	240	286
SOMME-LEUZE	170	172	8	13	1	2	179	187	366	108	117
VRESSE-SUR-SEMOIS	69	65	10	17	3	3	82	85	167	47	61
YVOIR	262	253	13	15	22	29	297	297	594	188	192
ARR. NAMEN	6.406	6.543	417	323	398	346	7.221	7.212	14.433	6.122	6.251
ANDENNE	453	520	30	20	17	28	500	568	1.068	505	558
ASSESE	135	143	7	4	2	2	144	149	293	161	185
EGHEZEE	283	285	13	9	22	15	318	309	627	309	290
FERNELMONT	177	184	8	6	8	1	193	191	384	145	152
FLOREFFE	181	190	6	2	2	2	189	194	383	170	182
FOSSES-LA-VILLE	266	270	17	7	6	1	289	278	567	260	244
GEMBLoux	534	547	49	38	55	33	638	618	1.256	440	450

N.I.S. LOOP VAN DE BEVOLKING IN 1994		TABEL 00.89 INWIJKING, UITWIJKING EN MIGRATIEBALANS PER GEMEENTE, GESLACHT EN NATIONALITEITSGROEPEN (NB - NIET OPNIEUW INGESCHREVEN GESCHRAPTE PERSONEN WERDEN BIJ DE UITWIJKING GEVOEGD)						BLZ. 10.- FOL. 2.-				ALLE ADMINISTRA- TIEVE EENHEDEN
UITWIJKING							MIGRATIEBALANS (ALLE GESLACHTEN)				WOONPLAATS	
EUROPESE GEMEENSCHAP		ANDERE		TOTAAL			BELGEN	EUROP. GEM.	ANDERE	TOTAAL		
MANNEN	VROUWEN	MANNEN	VROUWEN	MANNEN	VROUWEN	TOTAAL						
7	3	1	1	88	82	170	45	12	2	59	HOUFFALIZE	
1	3	4	3	74	68	142	20	2	-4	18	SAINTE-ODE	
-	-	5	2	46	64	110	16	7	6	29	VAUX-SUR-SURE	
16	11	3	4	118	150	268	79	-3	13	89	VIELSALM	
49	37	38	26	1.252	1.212	2.464	392	50	68	510	ARR. MARCHE-EN-FAMENNE	
11	4	2	-	208	213	421	102	38	21	161	DURBUY	
1	1	3	2	65	53	118	51	3	-1	53	EREZEE	
10	5	4	-	171	157	328	22	-6	14	30	HOTTON	
2	4	2	2	103	107	210	29	3	4	36	LA ROCHE-EN-ARDENNE	
4	4	1	-	59	55	114	31	-4	6	33	MANHAY	
14	14	20	19	424	401	825	151	11	19	181	MARCHE-EN-FAMENNE	
3	3	5	1	95	110	205	23	-1	1	23	NASSOGNE	
3	1	-	-	64	56	120	18	7	6	31	RENDEUX	
1	1	1	2	63	60	123	-35	-1	-2	-38	TENNEVILLE	
49	69	46	40	1.207	1.180	2.387	95	10	9	114	ARR. NEUFCHATEAU	
7	9	5	8	170	148	318	54	-4	8	58	BERTRIX	
11	7	4	3	116	132	248	-6	15	-	9	BOUILLON	
-	2	-	1	38	36	74	-15	-	-	-15	DAVERDISSE	
-	-	-	-	39	41	80	-20	-	5	-15	HERBEUMONT	
4	6	1	3	82	69	151	30	-3	-1	26	LEGLISE	
2	2	4	2	109	101	210	-42	6	-2	-38	LIBIN	
7	8	9	7	175	172	347	55	1	4	60	LIBRAMONT-CHEVIGNY	
-1	5	8	9	125	119	244	36	10	2	48	NEUFCHATEAU	
4	7	5	-	97	105	202	14	-1	1	14	PALISEUL	
2	5	2	3	115	92	207	-28	9	-4	-23	SAINT-HUBERT	
9	13	-	1	67	78	145	29	-18	-1	10	TELLIN	
4	5	8	3	74	87	161	-12	-5	-3	-20	WELLIN	
96	85	36	29	1.240	1.279	2.519	172	89	33	294	ARR. VIRTON	
4	4	-	1	108	125	233	24	15	3	42	CHINY	
10	3	3	6	116	131	247	33	5	-	38	ETALLE	
5	10	5	2	159	156	315	8	22	1	31	FLORENVILLE	
10	6	-	2	156	143	299	76	17	2	95	HABAY	
3	2	4	2	100	78	178	-7	11	1	5	MEIX-DEVANT-VIRTON	
18	13	-	1	95	124	219	-23	1	15	-7	MUSSON	
11	7	2	1	75	72	147	-9	-10	-3	-22	ROUVROY	
4	7	2	1	68	79	147	-13	4	1	-8	SAINT-LEGER	
5	9	1	3	84	89	173	27	1	-	28	TINTIGNY	
26	24	19	10	279	282	561	56	23	13	92	VIRTON	
519	449	446	324	10.802	10.861	21.663	1.442	265	236	1.943	PROV. NAMEN	
128	119	79	65	2.575	2.670	5.245	559	84	49	692	ARR. DINANT	
5	9	2	3	226	243	469	-19	6	8	-5	ANHEE	
15	10	3	2	178	189	367	-28	4	7	-17	BEAURAING	
3	2	1	-	68	63	131	21	-2	1	20	BIEVRE	
12	8	13	12	312	320	632	98	14	-11	101	CINEY	
27	39	19	18	395	418	813	45	-3	3	45	DINANT	
3	-	2	2	98	88	186	13	10	-1	22	GEDINNE	
1	2	1	2	170	164	334	-6	8	-	2	HAMOIS	
12	9	9	7	164	144	308	72	-8	-11	53	HASTIERE	
2	3	1	-	107	120	227	31	-	1	32	HAVELANGE	
3	6	-	2	100	117	217	40	8	3	51	HOUYET	
5	4	1	1	107	105	212	11	-3	3	11	ONHAYE	
14	9	9	9	263	304	567	3	18	11	32	ROCHFORT	
7	4	2	-	117	121	238	117	10	1	128	SOMME-LEUZE	
3	4	2	2	52	67	119	26	20	2	48	VRESSE-SUR-SEMOIS	
16	10	14	5	218	207	425	135	2	32	169	VVOIR	
305	251	351	245	6.778	6.747	13.525	576	184	148	908	ARR. NAMEN	
24	10	8	13	537	581	1.118	-90	16	24	-50	ANDENNE	
3	3	1	-	165	188	353	-68	5	3	-60	ASSESE	
11	2	6	8	326	300	626	-31	9	23	1	EGHEZEE	
6	3	3	3	154	158	312	64	5	3	72	FERNELMONT	
5	4	5	4	180	190	370	19	-1	-5	13	FLOREFFE	
6	5	3	4	269	253	522	32	13	-	45	FOSSES-LA-VILLE	
28	31	65	38	533	519	1.052	191	28	-15	204	GEMBOUX	

WOONPLAATS	INWIJKING									UITWIJKING	
	BELGEN		EUROPESE GEMEENSCHAP		ANDERE		TOTAAL			BELGEN	
	MANNEN	VROUWEN	MANNEN	VROUWEN	MANNEN	VROUWEN	MANNEN	VROUWEN	TOTAAL	MANNEN	VROUWEN
GESVES	174	148	7	7	3	5	184	160	344	135	146
JEMEPE-SUR-SAMBRE	375	378	19	18	7	6	401	402	803	454	413
LA BRUYERE	200	194	3	6	3	4	206	204	410	159	184
METTET	279	257	13	11	2	3	294	271	565	234	265
NAMEN	2.118	2.139	163	137	243	222	2.524	2.498	5.022	2.068	2.099
OHEY	102	111	5	1	2	-	109	112	221	85	89
PROFONDEVILLE	366	384	13	9	6	7	385	400	785	287	269
SAMBREVILLE	562	580	59	38	14	12	635	630	1.265	561	551
SOMBREFFE	201	213	5	10	6	5	212	228	440	149	174
ARR. PHILIPPEVILLE	1.480	1.525	80	82	31	38	1.591	1.645	3.236	1.347	1.351
CERFONTAINE	107	104	4	4	1	1	112	109	221	105	104
COUVIN	250	255	13	22	7	8	270	285	555	235	244
DOISCHE	75	74	2	3	1	-	78	77	155	73	59
FLORENNES	210	242	4	11	5	10	219	263	482	210	224
PHILIPPEVILLE	299	278	10	3	7	6	316	287	603	235	223
VIROINVAL	152	154	11	14	2	3	165	171	336	121	131
WALCOURT	387	418	36	25	8	10	431	453	884	368	366

TABEL 00.89

BLZ. 11.- FOL. 1.-

**N.I.S.**  
LOOP VAN  
DE BEVOLKING  
IN 1994

**INWIJKING, UITWIJKING EN MIGRATIEBALANS  
PER GEMEENTE, GESLACHT EN NATIONALITEITSGROEPEN**

**ALLE ADMINISTRATIEVE  
EENHEDEN**

(NB - NIET OPNIEUW INGESCHREVEN GESCHRAPTE PERSONEN  
WERDEN BIJ DE UITWIJKING GEVOEGD)

N.I.S. LOOP VAN DE BEVOLKING IN 1994		TABEL OO.89 BLZ. 11.- FOL. 2.-										ALLE ADMINISTRATIEVE EENHEDEN
INWIJ KING, UITWIJ KING EN MIGRATIEBALANS PER GEMEENTE, GESLACHT EN NATIONALITEITSGROEPEN												
(NB - NIET OPNIEUW INGESCHREVEN GESCHRAPTE PERSONEN WERDEN BIJ DE UITWIJ KING GEVOEGD)												
UITWIJ KING							MIGRATIEBALANS (ALLE GESLACHTEN)				WOONPLAATS	
EUROPESE GEMEENSCHAP		ANDERE		TOTAAL			BELGEN	EUROP. GEM.	ANDERE	TOTAAL		
MANNEN	VROUWEN	MANNEN	VROUWEN	MANNEN	VROUWEN	TOTAAL						
6	5	4	6	145	157	302	41	3	-2	42	GESVES	
25	12	11	8	490	433	923	-114	-	-6	-120	JEMEPPE-SUR-SAMBRE	
3	-	-	-	162	184	346	51	6	7	64	LA BRUYERE	
8	12	3	4	245	281	526	37	4	-2	39	METTET	
106	105	213	133	2.387	2.337	4.724	90	89	119	298	NAMEN	
5	1	-	-	90	90	180	39	-	2	41	OHEY	
11	9	10	13	308	291	599	194	2	-10	186	PROFONDEVILLE	
44	42	17	11	622	604	1.226	30	11	-2	39	SAMBREVILLE	
14	7	2	-	165	181	346	91	-6	9	94	SOMBREFFE	
86	79	16	14	1.449	1.444	2.893	307	-3	39	343	ARR. PHILIPPEVILLE	
6	5	-	-	111	109	220	2	-3	2	1	CERFONTAINE	
19	24	7	5	261	273	534	26	-8	3	21	COUVIN	
6	1	1	-	80	60	140	17	-2	-	15	DOISCHE	
8	8	3	3	221	235	456	18	-1	9	26	FLORENNES	
4	6	3	1	242	230	472	119	3	9	131	PHILIPPEVILLE	
12	7	-	2	133	140	273	54	6	3	63	VIROINVAL	
31	28	2	3	401	397	798	71	2	13	86	WALCOURT	



# **MIGRATIES**

**RIJK, GEWESTEN**

N.I.S. LOOP VAN DE BEVOLKING IN 1994		TABEL 83.01 BUITENLANDSE MIGRATIES NAAR GESLACHT EN NATIONALITEIT							BLZ. 1.-			HET RIJK		
NATIONALITEIT		IMMIGRATIES			EMIGRATIES			AMBTSHALVE GESCHRAPTE PERSONEN (BEHALVE HERINGESCHREVENEN)			MIGRATIESALDO			
		MANNEN	VROUWEN	TOTAAL	MANNEN	VROUWEN	TOTAAL	MANNEN	VROUWEN	TOTAAL	MANNEN	VROUWEN	TOTAAL	
BELGIE														
T		5.340	4.842	10.182	6.988	6.946	13.934	213	275	488	-1.861	-2.379	-4240	
ANDERE LANDEN LID VAN DE E.E.G.														
DUITSLAND		1.453	1.610	3.063	977	969	1.946	205	134	339	271	507	778	
OOSTENRIJK		77	104	181	24	30	54	8	15	23	45	59	104	
DENEMARKEN		191	245	436	82	129	211	34	39	73	75	77	152	
SPANJE		414	547	961	343	332	675	240	293	533	-169	-78	-247	
FINLAND		126	244	370	88	104	192	20	29	49	18	111	129	
FRANKRIJK		3.094	3.056	6.150	1.420	1.325	2.745	725	508	1.233	949	1.223	2172	
VERENIGD-KONINKRIJK		1.563	1.413	2.976	1.103	1.043	2.146	303	223	526	157	147	304	
LUXEMBURG		113	118	231	65	81	146	10	12	22	38	25	63	
GRIEKENLAND		430	346	776	228	169	397	204	135	339	-2	42	40	
IERLAND (EIRE)		139	203	342	99	92	191	68	59	127	-28	52	24	
PORTUGAL		900	891	1.791	294	235	529	219	142	361	387	514	901	
ZWEDEEN		240	284	524	247	229	476	64	47	111	-71	8	-63	
ITALIE		1.510	1.244	2.754	843	695	1.538	288	199	487	379	350	729	
NEDERLAND		3.378	3.099	6.477	1.648	1.518	3.166	246	176	422	1.484	1.405	2889	
T		13.628	13.404	27.032	7.461	6.951	14.412	2.634	2.011	4.645	3.533	4.442	7975	
AND. EUROPESE LANDEN														
BULGARIJE		81	110	191	38	30	68	93	47	140	-50	33	-17	
HONGARIJE		69	124	193	13	30	43	14	14	28	42	80	122	
NOORWEGEN		118	162	280	80	76	156	14	24	38	24	62	86	
POLEN		212	581	793	55	97	152	39	38	77	118	446	564	
ROEMENIE		235	258	493	121	94	215	203	120	323	-89	44	-45	
ZWITSERLAND		80	105	185	69	59	128	6	11	17	5	35	40	
TSJECHOSLOWAKIJE (EX-)		60	98	158	33	29	62	38	14	52	-11	55	44	
USSR (EX-)		402	445	847	82	64	146	39	35	74	281	346	627	
JOEGOSLAVIE (EX-)		378	342	720	27	30	57	159	85	244	192	227	419	
TURKIJE		1.881	1.692	3.573	223	185	408	232	118	350	1.426	1.389	2815	
ANDERE LANDEN VAN EUROPA		88	105	193	12	14	26	8	6	14	68	85	153	
T		3.604	4.022	7.626	753	708	1.461	845	512	1.357	2.006	2.802	4808	
LANDEN VAN AZIE														
TAIWAN		31	37	68	10	15	25	5	8	13	16	14	30	
INDIE		312	208	520	112	36	148	358	40	398	-158	132	-26	
INDONESIE		76	87	163	41	21	62	42	8	50	-7	58	51	
JAPAN		491	627	1.118	411	379	790	30	39	69	50	209	259	
FILIPPIJNEN		97	314	411	14	44	58	19	41	60	64	229	293	
VIETNAM		85	104	189	10	8	18	20	15	35	55	81	136	
CHINA (VOLKSREP.)		244	292	536	100	62	162	99	52	151	45	178	223	
THAILAND		44	190	234	6	23	29	15	17	32	23	150	173	
IRAN		50	72	122	20	22	42	52	28	80	-22	22	-	
ISRAEL		164	159	323	77	54	131	50	27	77	37	78	115	
LIBANON		88	60	148	19	19	38	51	19	70	18	22	40	
PAKISTAN		211	76	287	41	3	44	209	8	217	-39	65	26	
ANDERE LANDEN VAN AZIE		432	279	711	127	87	214	165	44	209	140	148	288	
T		2.325	2.505	4.830	988	773	1.761	1.115	346	1.461	222	1.386	1608	
LANDEN VAN AFRIKA														
BURUNDI		76	137	213	7	15	22	26	20	46	43	102	145	
KAMEROEN		75	63	138	42	11	53	79	42	121	-46	10	-36	
ZAIRE		1.080	1.104	2.184	116	98	214	571	332	903	393	674	1067	
IVOORKUST		92	27	119	12	8	20	39	12	51	41	7	48	
GHANA		85	78	163	51	16	67	314	212	526	-280	-150	-430	
MAURITIUS /EILAND/		20	81	101	5	6	11	3	3	6	12	72	84	
RWANDA		213	245	458	30	15	45	34	-1	33	149	231	380	
ANGOLA		166	124	290	14	6	20	60	38	98	92	80	172	



N.I.S. LOOP VAN DE BEVOLKING IN 1994	TABEL 83.01 BLZ. 2.- BUITENLANDSE MIGRATIES NAAR GESLACHT EN NATIONALITEIT									HET RIJK		
NATIONALITEIT	IMMIGRATIES			EMIGRATIES			AMBTSHALVE GESCHRAPTE PERSONEN (BEHALVE HERINGESCHREVENEN)			MIGRATIESALDO		
	MANNEN	VROUWEN	TOTAAL	MANNEN	VROUWEN	TOTAAL	MANNEN	VROUWEN	TOTAAL	MANNEN	VROUWEN	TOTAAL
ALGERIJE	316	251	567	54	23	77	18	15	33	244	213	457
MAROKKO	2.661	2.107	4.768	185	128	313	181	68	249	2.295	1.911	4206
TUNESIE	183	141	324	37	22	59	102	20	122	44	99	143
ANDERE LANDEN VAN AFRIKA	960	633	1.593	302	194	496	606	217	823	52	222	274
T	5.927	4.991	10.918	855	542	1.397	2.033	978	3.011	3.039	3.471	6510
LANDEN VAN AMERIKA												
CANADA	195	233	428	102	138	240	32	29	61	61	66	127
VER. STATEN VAN AMERIKA	1.350	1.583	2.933	1.222	1.376	2.598	174	166	340	-46	41	-5
HAITI	25	29	54	2	1	3	6	3	9	17	25	42
BRAZILIE	120	175	295	82	95	177	26	30	56	12	50	62
CHILI	55	56	111	33	29	62	57	43	100	-35	-16	-51
COLOMBIA	65	106	171	19	21	40	24	17	41	22	68	90
PERU	38	61	99	10	20	30	22	14	36	6	27	33
ANDERE LANDEN VAN AMERIKA	258	411	669	123	141	264	91	93	184	44	177	221
T	2.106	2.654	4.760	1.593	1.821	3.414	432	395	827	81	438	519
LANDEN VAN OCEANIE												
AUSTRALIE	55	57	112	52	57	109	7	18	25	-4	-18	-22
ANDERE LANDEN VAN OCEANIE	8	17	25	16	25	41	-	1	1	-8	-9	-17
T	63	74	137	68	82	150	7	19	26	-12	-27	-39
VLUCHTELINGEN												
VLUCHTELINGEN (HERKOMST ONBEKEND)	33	30	63	3	3	6	6	2	8	24	25	49
VLUCHTELINGEN (HERKOMST BEKEND)	280	304	584	17	19	36	82	34	116	181	251	432
T	313	334	647	20	22	42	88	36	124	205	276	481
VADERLANDLOZEN - ONBEKENDEN												
VADERLANDLOOS	7	8	15	1	-	1	1	1	2	5	7	12
T	7	8	15	1	-	1	1	1	2	5	7	12
TT	33.313	32.834	66.147	18.727	17.845	36.572	7.368	4.573	11.941	7.218	10.416	17634

N.I.S. LOOP VAN DE BEVOLKING IN 1994		TABEL 83.01 BUITENLANDSE MIGRATIES NAAR GESLACHT EN NATIONALITEIT							BLZ. 1.-			GEWEST: O1 BRUSSELS HOOFD- STEDELIJK GEWEST		
NATIONALITEIT		IMMIGRATIES			EMIGRATIES			AMBTSHALVE GESCHRAPTE PERSONEN (BEHALVE HERINGESCHREVENEN)			MIGRATIESALDO			
		MANNEN	VROUWEN	TOTAAL	MANNEN	VROUWEN	TOTAAL	MANNEN	VROUWEN	TOTAAL	MANNEN	VROUWEN	TOTAAL	
BELGIE														
T		941	838	1.779	1.137	1.254	2.391	-159	-8	-167	-37	-408	-445	
ANDERE LANDE LID VAN DE E.E.G.														
DUITSLAND		230	269	499	96	96	192	59	45	104	75	128	203	
OOSTENRIJK		26	37	63	4	6	10	4	5	9	18	26	44	
DENEMARKE		83	108	191	25	45	70	16	23	39	42	40	82	
SPANJE		188	246	434	155	159	314	98	142	240	-65	-55	-120	
FINLAND		48	79	127	22	33	55	12	17	29	14	29	43	
FRANKRIJK		1.259	1.158	2.417	436	410	846	308	176	484	515	572	1087	
VERENIGD-KONINKRIJK		512	414	926	239	165	404	107	83	190	166	166	332	
LUXEMBURG		30	43	73	9	17	26	7	8	15	14	18	32	
GRIEKENLAND		242	198	440	71	62	133	92	67	159	79	69	148	
IERLAND (EIRE)		64	96	160	30	26	56	20	32	52	14	38	52	
PORTUGAL		552	587	1.139	138	107	245	106	69	175	308	411	719	
ZWEDEN		84	98	182	75	62	137	38	22	60	-29	14	-15	
ITALIE		462	380	842	225	176	401	99	69	168	138	135	273	
NEDERLAND		204	219	423	97	100	197	23	28	51	84	91	175	
T		3.984	3.932	7.916	1.622	1.464	3.086	989	786	1.775	1.373	1.682	3055	
AND. EUROPESE LANDE														
BULGARIJE		11	19	30	-	3	3	8	5	13	3	11	14	
HONGARIJE		21	43	64	2	5	7	1	2	3	18	36	54	
NOORWEGEN		42	50	92	28	12	40	5	10	15	9	28	37	
POLEN		64	143	207	14	17	31	14	6	20	36	120	156	
ROEMENIE		69	70	139	11	12	23	25	17	42	33	41	74	
ZWITSERLAND		36	34	70	24	21	45	3	7	10	9	6	15	
TSJECHOSLOWAKIJE (EX-)		11	33	44	2	4	6	4	5	9	5	24	29	
USSR (EX-)		135	137	272	28	23	51	15	17	32	92	97	189	
JOEGOSLAVIE (EX-)		112	111	223	4	7	11	1	5	6	107	99	206	
TURKIJE		430	432	862	20	22	42	19	10	29	391	400	791	
ANDERE LANDE VAN EUROPA		24	39	63	4	3	7	3	5	8	17	31	48	
T		955	1.111	2.066	137	129	266	98	89	187	720	893	1613	
LANDE VAN AZIE														
TAIWAN		11	12	23	3	6	9	1	2	3	7	4	11	
INDIE		46	34	80	15	11	26	17	7	24	14	16	30	
INDONESIE		14	32	46	12	7	19	4	1	5	-2	24	22	
JAPAN		359	463	822	292	280	572	12	12	24	55	171	226	
FILIPPIJNEN		43	78	121	5	17	22	10	17	27	28	44	72	
VIETNAM		24	45	69	1	1	2	1	3	4	22	41	63	
CHINA (VOLKSREP.)		73	90	163	17	18	35	23	20	43	33	52	85	
THAILAND		9	29	38	2	12	14	4	3	7	3	14	17	
IRAN		15	25	40	12	7	19	7	6	13	-4	12	8	
ISRAEL		91	89	180	51	38	89	10	3	13	30	48	78	
LIBANON		45	26	71	9	14	23	14	7	21	22	5	27	
PAKISTAN		54	44	98	4	-	4	1	2	3	49	42	91	
ANDERE LANDE VAN AZIE		140	101	241	41	39	80	27	18	45	72	44	116	
T		924	1.068	1.992	464	450	914	131	101	232	329	517	846	
LANDE VAN AFRIKA														
BURUNDI		20	40	60	3	8	11	5	-1	4	12	33	45	
KAMEROEN		25	35	60	8	2	10	22	18	40	-5	15	10	
ZAIRE		418	430	848	28	25	53	110	91	201	280	314	594	
IVOORKUST		27	12	39	3	4	7	7	2	9	17	6	23	
GHANA		13	11	24	1	-	1	8	1	9	4	10	14	
MAURITIUS /EILAND/		5	15	20	2	1	3	2	2	4	1	12	13	
RWANDA		39	74	113	8	2	10	8	-	8	23	72	95	
ANGOLA		33	33	66	3	2	5	10	14	24	20	17	37	

NATIONALITEIT	IMMIGRATIES			EMIGRATIES			AMBTSHALVE GESCHRAPTE PERSONEN (BEHALVE HERINGESCHREVENEN)			MIGRATIESALDO		
	MANNEN	VROUWEN	TOTAAL	MANNEN	VROUWEN	TOTAAL	MANNEN	VROUWEN	TOTAAL	MANNEN	VROUWEN	TOTAAL
ALGERIJE	87	69	156	6	8	14	-1	9	8	82	52	134
MAROKKO	1.268	1.063	2.331	52	57	109	30	10	40	1.186	996	2182
TUNESIE	57	68	125	15	9	24	21	2	23	21	57	78
ANDERE LANDEN VAN AFRIKA	258	176	434	56	54	110	95	56	151	107	66	173
T	2.250	2.026	4.276	185	172	357	317	204	521	1.748	1.650	3398
LANDEN VAN AMERIKA												
CANADA	70	72	142	33	28	61	7	9	16	30	35	65
VER. STATEN VAN AMERIKA	338	317	655	219	192	411	47	36	83	72	89	161
HAITI	10	7	17	-	-	-	4	1	5	6	6	12
BRAZILIE	41	57	98	20	32	52	3	6	9	18	19	37
CHILI	14	8	22	12	6	18	7	6	13	-5	-4	-9
COLOMBIA	27	48	75	5	13	18	8	5	13	14	30	44
PERU	18	27	45	4	5	9	5	2	7	9	20	29
ANDERE LANDEN VAN AMERIKA	67	97	164	18	29	47	5	19	24	44	49	93
T	585	633	1.218	311	305	616	86	84	170	188	244	432
LANDEN VAN OCEANIE												
AUSTRALIE	17	11	28	6	8	14	-	2	2	11	1	12
ANDERE LANDEN VAN OCEANIE	3	4	7	2	6	8	-	-1	-1	1	-1	-
T	20	15	35	8	14	22	-	1	1	12	-	12
VLUCHTELINGEN												
VLUCHTELINGEN (HERKOMST ONBEKEND)	12	11	23	-	2	2	-1	1	-	13	8	21
VLUCHTELINGEN (HERKOMST BEKEND)	129	140	269	7	8	15	19	5	24	103	127	230
T	141	151	292	7	10	17	18	6	24	116	135	251
VADERLANDLOZEN - ONBEKENDEN												
VADERLANDLOOS	4	2	6	1	-	1	-	-1	-1	3	3	6
T	4	2	6	1	-	1	-	-1	-1	3	3	6
TT	9.804	9.776	19.580	3.872	3.798	7.670	1.480	1.262	2.742	4.452	4.716	9168

BRUSSELS HOOFD-  
STEDELIJK GEWEST

NATIONALITEIT	IMMIGRATIES			EMIGRATIES			AMBTSHALVE GESCHRAPTE PERSONEN (BEHALVE HERINGESCHREVENEN)			MIGRATIESALDO					
	MANNEN	VROUWEN	TOTAAL	MANNEN	VROUWEN	TOTAAL	MANNEN	VROUWEN	TOTAAL	MANNEN	VROUWEN	TOTAAL			
N.I.S. LOOP VAN DE BEVOLKING IN 1994	TABEL 83.01									BLZ. 1.-			GEWEST: O2		
BUITENLANDSE MIGRATIES NAAR GESLACHT EN NATIONALITEIT															
VLAAMS GEWEST															
BELGIE															
T	2.316	2.089	4.405	3.085	2.948	6.033	210	122	332	-979	-981	-1960			
ANDERE LANDEN LID VAN DE E.E.G.															
DUITSLAND	507	527	1.034	334	333	667	83	52	135	90	142	232			
OOSTENRIJK	35	48	83	15	14	29	2	5	7	18	29	47			
DENEMARKEN	82	93	175	45	56	101	16	12	28	21	25	46			
SPANJE	148	179	327	90	80	170	57	75	132	1	24	25			
FINLAND	66	120	186	45	42	87	6	8	14	15	70	85			
FRANKRIJK	520	499	1.019	218	217	435	150	136	286	152	146	298			
VERENIGD-KONINKRIJK	757	617	1.374	606	514	1.120	164	103	267	-13	-	-13			
LUXEMBURG	19	10	29	5	10	15	1	-	1	13	-	13			
GRIEKENLAND	119	69	188	106	51	157	67	29	96	-54	-11	-65			
IERLAND (EIRE)	70	82	152	57	49	106	49	23	72	-36	10	-26			
PORTUGAL	204	187	391	47	34	81	87	53	140	70	100	170			
ZWEDEN	88	100	188	79	76	155	19	18	37	-10	6	-4			
ITALIE	295	261	556	200	124	324	56	28	84	39	109	148			
NEDERLAND	2.997	2.683	5.680	1.426	1.308	2.734	208	137	345	1.363	1.238	2601			
T	5.907	5.475	11.382	3.273	2.908	6.181	965	679	1.644	1.669	1.888	3557			
AND. EUROPESE LANDEN															
BULGARIJE	49	67	116	25	19	44	61	25	86	-37	23	-14			
HONGARIJE	37	59	96	6	19	25	8	7	15	23	33	56			
NOORWEGEN	33	38	71	21	19	40	7	9	16	5	10	15			
POLEN	89	265	354	32	46	78	21	20	41	36	199	235			
ROEMENIE	83	81	164	54	27	81	120	64	184	-91	-10	-101			
ZWITSERLAND	27	40	67	33	27	60	3	-	3	-9	13	4			
TSJECHOSLOWAKIJE (EX-)	42	50	92	27	19	46	31	8	39	-16	23	7			
USSR (EX-)	205	219	424	50	37	87	17	15	32	138	167	305			
JOEGOSLAVIE (EX-)	174	149	323	13	7	20	82	14	96	79	128	207			
TURKIJE	996	869	1.865	78	72	150	124	49	173	794	748	1542			
ANDERE LANDEN VAN EUROPA	50	47	97	5	9	14	2	1	3	43	37	80			
T	1.785	1.884	3.669	344	301	645	476	212	688	965	1.371	2336			
LANDEN VAN AZIE															
TAIWAN	14	18	32	7	5	12	3	4	7	4	9	13			
INDIE	198	129	327	61	18	79	184	31	215	-47	80	33			
INDONESIE	52	49	101	20	10	30	25	5	30	7	34	41			
JAPAN	117	140	257	114	89	203	13	16	29	-10	35	25			
FILIPPIJNEN	46	201	247	9	23	32	5	21	26	32	157	189			
VIETNAM	25	17	42	4	5	9	7	2	9	14	10	24			
CHINA (VOLKSREP.)	133	136	269	68	37	105	56	23	79	9	76	85			
THAILAND	21	131	152	4	8	12	10	12	22	7	111	118			
IRAN	32	44	76	7	9	16	26	15	41	-1	20	19			
ISRAEL	67	61	128	26	16	42	36	23	59	5	22	27			
LIBANON	18	19	37	4	1	5	19	4	23	-5	14	9			
PAKISTAN	123	20	143	16	1	17	136	3	139	-29	16	-13			
ANDERE LANDEN VAN AZIE	197	127	324	54	34	88	86	21	107	57	72	129			
T	1.043	1.092	2.135	394	256	650	606	180	786	43	656	699			
LANDEN VAN AFRIKA															
BURUNDI	21	24	45	1	2	3	5	9	14	15	13	28			
KAMEROEN	23	7	30	16	3	19	9	3	12	-2	1	-1			
ZAIRE	160	198	358	31	23	54	193	110	303	-64	65	1			
IVOORKUST	14	2	16	1	1	2	17	4	21	-4	-3	-7			
GHANA	54	55	109	19	4	23	179	136	315	-144	-85	-229			
MAURITIUS /EILAND/	1	3	4	3	3	6	-	1	1	-2	-1	-3			
RWANDA	60	61	121	4	2	6	10	-9	1	46	68	114			
ANGOLA	35	20	55	-	-	-	37	14	51	-2	6	4			

N.I.S. LOOP VAN DE BEVOLKING IN 1994	TABEL 83.01						BLZ. 2.-			GEWEST: O2		
	BUITENLANDSE MIGRATIES NAAR GESLACHT EN NATIONALITEIT									VLAAMS GEWEST		
NATIONALITEIT	IMMIGRATIES			EMIGRATIES			AMBTSHALVE GESCHRAPTE PERSONEN (BEHALVE HERINGESCHREVENEN)			MIGRATIESALDO		
	MANNEN	VROUWEN	TOTAAL	MANNEN	VROUWEN	TOTAAL	MANNEN	VROUWEN	TOTAAL	MANNEN	VROUWEN	TOTAAL
ALGERIJE	68	49	117	12	3	15	4	2	6	52	44	96
MAROKKO	799	596	1.395	29	28	57	14	15	29	756	553	1309
TUNESIE	74	45	119	5	1	6	24	14	38	45	30	75
ANDERE LANDEN VAN AFRIKA	383	255	638	140	88	228	326	105	431	-83	62	-21
T	1.692	1.315	3.007	261	158	419	818	404	1.222	613	753	1366
LANDEN VAN AMERIKA												
CANADA	65	77	142	39	46	85	14	7	21	12	24	36
VER. STATEN VAN AMERIKA	497	537	1.034	483	422	905	84	61	145	-70	54	-16
HAITI	9	10	19	1	-	1	-1	1	-	9	9	18
BRAZILIE	39	60	99	34	34	68	7	11	18	-2	15	13
CHILI	15	22	37	9	7	16	32	18	50	-26	-3	-29
COLOMBIA	20	32	52	8	6	14	9	8	17	3	18	21
PERU	13	23	36	4	10	14	8	5	13	1	8	9
ANDERE LANDEN VAN AMERIKA	113	207	320	70	68	138	58	48	106	-15	91	76
T	771	968	1.739	648	593	1.241	211	159	370	-88	216	128
LANDEN VAN OCEANIE												
AUSTRALIE	30	18	48	39	25	64	7	10	17	-16	-17	-33
ANDERE LANDEN VAN OCEANIE	5	9	14	13	16	29	-	1	1	-8	-8	-16
T	35	27	62	52	41	93	7	11	18	-24	-25	-49
VLUCHTELINGEN												
VLUCHTELINGEN (HERKOMST ONBEKEND)	10	3	13	1	1	2	-	-	-	9	2	11
VLUCHTELINGEN (HERKOMST BEKEND)	76	70	146	6	6	12	28	8	36	42	56	98
T	86	73	159	7	7	14	28	8	36	51	58	109
VADERLANDLOZEN - ONBEKENDEN												
VADERLANDLOOS	2	2	4	-	-	-	-2	-	-2	4	2	6
T	2	2	4	-	-	-	-2	-	-2	4	2	6
TT	13.637	12.925	26.562	8.064	7.212	15.276	3.319	1.775	5.094	2.254	3.938	6192

N.I.S. LOOP VAN DE BEVOLKING IN 1994	TABEL 83.01									BLZ. 1.-			GEWEST: 03		
	BUITENLANDSE MIGRATIES NAAR GESLACHT EN NATIONALITEIT												WAALS GEWEST		
	NATIONALITEIT	IMMIGRATIES			EMIGRATIES			AMBTSHALVE GESCHRAPTE PERSONEN (BEHALVE HERINGESCHREVENEN)			MIGRATIESALDO				
MANNEN		VROUWEN	TOTAAL	MANNEN	VROUWEN	TOTAAL	MANNEN	VROUWEN	TOTAAL	MANNEN	VROUWEN	TOTAAL			
BELGIE															
T	2.083	1.915	3.998	2.766	2.744	5.510	162	161	323	-845	-990	-1835			
ANDERE LANDEN LID VAN DE E.E.G.															
DUITSLAND	716	814	1.530	547	540	1.087	63	37	100	106	237	343			
OOSTENRIJK	16	19	35	5	10	15	2	5	7	9	4	13			
DENEMARKEN	26	44	70	12	28	40	2	4	6	12	12	24			
SPANJE	78	122	200	98	93	191	85	76	161	-105	-47	-152			
FINLAND	12	45	57	21	29	50	2	4	6	-11	12	1			
FRANKRIJK	1.315	1.399	2.714	766	698	1.464	267	196	463	282	505	787			
VERENIGD-KONINKRIJK	294	382	676	258	364	622	32	37	69	4	-19	-15			
LUXEBURG	64	65	129	51	54	105	2	4	6	11	7	18			
GRIEKENLAND	69	79	148	51	56	107	45	39	84	-27	-16	-43			
IERLAND (EIRE)	5	25	30	12	17	29	-1	4	3	-6	4	-2			
PORTUGAL	144	117	261	109	94	203	26	20	46	9	3	12			
ZWEDEN	68	86	154	93	91	184	7	7	14	-32	-12	-44			
ITALIE	753	603	1.356	418	395	813	133	102	235	202	106	308			
NEDERLAND	177	197	374	125	110	235	15	11	26	37	76	113			
T	3.737	3.997	7.734	2.566	2.579	5.145	680	546	1.226	491	872	1363			
AND. EUROPESE LANDEN															
BULGARIJE	21	24	45	13	8	21	24	17	41	-16	-1	-17			
HONGARIJE	11	22	33	5	6	11	5	5	10	1	11	12			
NOORWEGEN	43	74	117	31	45	76	2	5	7	10	24	34			
POLEN	59	173	232	9	34	43	4	12	16	46	127	173			
ROEMENIE	83	107	190	56	55	111	58	39	97	-31	13	-18			
ZWITSERLAND	17	31	48	12	11	23	-	4	4	5	16	21			
TSJECHOSLOWAKIJE (EX-)	7	15	22	4	6	10	3	1	4	-	8	8			
USSR (EX-)	62	89	151	4	4	8	7	3	10	51	82	133			
JOEGOSLAVIE (EX-)	92	82	174	10	16	26	76	66	142	6	-	6			
TURKIJE	455	391	846	125	91	216	89	59	148	241	241	482			
ANDERE LANDEN VAN EUROPA	14	19	33	3	2	5	3	-	3	8	17	25			
T	864	1.027	1.891	272	278	550	271	211	482	321	538	859			
LANDEN VAN AZIE															
TAIWAN	6	7	13	-	4	4	1	2	3	5	1	6			
INDIE	68	45	113	36	7	43	157	2	159	-125	36	-89			
INDONESIE	10	6	16	9	4	13	13	2	15	-12	-	-12			
JAPAN	15	24	39	5	10	15	5	11	16	5	3	8			
FILIPPIJNEN	8	35	43	-	4	4	4	3	7	4	28	32			
VIETNAM	36	42	78	5	2	7	12	10	22	19	30	49			
CHINA (VOLKSREP.)	38	66	104	15	7	22	20	9	29	3	50	53			
THAILAND	14	30	44	-	3	3	1	2	3	13	25	38			
IRAN	3	3	6	1	6	7	19	7	26	-17	-10	-27			
ISRAEL	6	9	15	-	-	-	4	1	5	2	8	10			
LIBANON	25	15	40	6	4	10	18	8	26	1	3	4			
PAKISTAN	34	12	46	21	2	23	72	3	75	-59	7	-52			
ANDERE LANDEN VAN AZIE	95	51	146	32	14	46	52	5	57	11	32	43			
T	358	345	703	130	67	197	378	65	443	-150	213	63			
LANDEN VAN AFRIKA															
BURUNDI	35	73	108	3	5	8	16	12	28	16	56	72			
KAMEROEN	27	21	48	18	6	24	48	21	69	-39	-6	-45			
ZAIRE	502	476	978	57	50	107	268	131	399	177	295	472			
IVOORKUST	51	13	64	8	3	11	15	6	21	28	4	32			
GHANA	18	12	30	31	12	43	127	75	202	-140	-75	-215			
MAURITIUS /EILAND/	14	63	77	-	2	2	1	-	1	13	61	74			
RWANDA	114	110	224	18	11	29	16	8	24	80	91	171			
ANGOLA	98	71	169	11	4	15	13	10	23	74	57	131			

NATIONALITEIT	IMMIGRATIES			EMIGRATIES			AMBTSHALVE GESCHRAPTE PERSONEN (BEHALVE HERINGESCHREVENEN)			MIGRATIESALDO		
	MANNEN	VROUWEN	TOTAAL	MANNEN	VROUWEN	TOTAAL	MANNEN	VROUWEN	TOTAAL	MANNEN	VROUWEN	TOTAAL
ALGERIJE	161	133	294	36	12	48	15	4	19	110	117	227
MAROKKO	594	448	1.042	104	43	147	137	43	180	353	362	715
TUNESIE	52	28	80	17	12	29	57	4	61	-22	12	-10
ANDERE LANDEN VAN AFRIKA	319	202	521	106	52	158	185	56	241	28	94	122
T	1.985	1.650	3.635	409	212	621	898	370	1.268	678	1.068	1746
LANDEN VAN AMERIKA												
CANADA	60	84	144	30	64	94	11	13	24	19	7	26
VER. STATEN VAN AMERIKA	515	729	1.244	520	762	1.282	43	69	112	-48	-102	-150
HAITI	6	12	18	1	1	2	3	1	4	2	10	12
BRAZILIE	40	58	98	28	29	57	16	13	29	-4	16	12
CHILI	26	26	52	12	16	28	18	19	37	-4	-9	-13
COLOMBIA	18	26	44	6	2	8	7	4	11	5	20	25
PERU	7	11	18	2	5	7	9	7	16	-4	-1	-5
ANDERE LANDEN VAN AMERIKA	78	107	185	35	44	79	28	26	54	15	37	52
T	750	1.053	1.803	634	923	1.557	135	152	287	-19	-22	-41
LANDEN VAN OCEANIE												
AUSTRALIE	8	28	36	7	24	31	-	6	6	1	-2	-1
ANDERE LANDEN VAN OCEANIE	-	4	4	1	3	4	-	1	1	-1	-	-1
T	8	32	40	8	27	35	-	7	7	-	-2	-2
VLUCHTELINGEN												
VLUCHTELINGEN (HERKOMST ONBEKEND)	11	16	27	2	-	2	7	1	8	2	15	17
VLUCHTELINGEN (HERKOMST BEKEND)	75	94	169	4	5	9	35	21	56	36	68	104
T	86	110	196	6	5	11	42	22	64	38	83	121
VADERLANDLOZEN - ONBEKENDEN												
VADERLANDLOOS	1	4	5	-	-	-	3	2	5	-2	2	-
T	1	4	5	-	-	-	3	2	5	-2	2	-
TT	9.872	10.133	20.005	6.791	6.835	13.626	2.569	1.536	4.105	512	1.762	2274

GEWEST: 03

TABEL 83.01

BLZ. 2.-

N.I.S.  
LOOP VAN  
DE BEVOLKING  
IN 1994

BUITENLANDSE MIGRATIES NAAR GESLACHT EN NATIONALITEIT

WAALS GEWEST

N.I.S. LOOP VAN DE BEVOLKING IN 1994		TABEL 83.01 BUITENLANDSE MIGRATIES NAAR GESLACHT EN NATIONALITEIT							BLZ. 1.- GEWEST: O4 DUISTALIGE GEMEENSCHAP				
NATIONALITEIT		IMMIGRATIES			EMIGRATIES			AMBTSHALVE GESCHRAPTE PERSONEN (BEHALVE HERINGESCHREVENEN)			MIGRATIESALDO		
		MANNEN	VROUWEN	TOTAAL	MANNEN	VROUWEN	TOTAAL	MANNEN	VROUWEN	TOTAAL	MANNEN	VROUWEN	TOTAAL
BELGIE	T	71	66	137	86	102	188	6	7	13	-21	-43	-64
ANDERE LANDEN LID VAN DE E.E.G.													
DUITSLAND		442	452	894	357	282	639	41	11	52	44	159	203
OOSTENRIJK		3	-	3	-	-	-	-	-	-	3	-	3
DENEMARKEN		4	4	8	-	-	-	-	-	-	4	4	8
SPANJE		1	2	3	1	1	2	2	2	4	-2	-1	-3
FINLAND		-	-	-	-	1	1	-	-	-	-	-1	-1
FRANKRIJK		13	12	25	8	3	11	-	1	1	5	8	13
VERENIGD-KONINKRIJK		1	2	3	3	2	5	2	1	3	-4	-1	-5
LUXEMBURG		3	2	5	2	3	5	-	-	-	1	-1	-
GRIEKENLAND		1	2	3	2	-	2	-	-	-	-1	2	1
PORTUGAL		2	1	3	3	2	5	-	1	1	-1	-2	-3
ZWEDEN		1	2	3	1	-	1	-	-	-	-	2	2
ITALIE		2	2	4	1	-	1	-	-	-	1	2	3
NEDERLAND	T	26	17	43	19	8	27	-1	-	-1	8	9	17
		499	498	997	397	302	699	44	16	60	58	180	238
AND. EUROPESE LANDEN													
HONGARIJE		-	2	2	-	1	1	-	-	-	-	1	1
NOORWEGEN		4	1	5	-	-	-	-	-	-	4	1	5
POLEN		5	8	13	-	-	-	-3	-1	-4	8	9	17
ROEMENIE		4	2	6	-	3	3	2	1	3	2	-2	-
ZWITSERLAND		3	3	6	1	-	1	1	1	2	1	2	3
TSJECHOSLOWAKIJE (EX-)		2	2	4	2	1	3	-	-	-	-	1	1
USSR (EX-)		2	4	6	1	-	1	-	-	-	1	4	5
TURKIJE	T	1	-	1	-	-	-	1	-	1	-	-	-
		21	22	43	4	5	9	1	1	2	16	16	32
LANDEN VAN AZIE													
INDIE		1	3	4	-	-	-	-	-	-	1	3	4
FILIPPIJNEN		1	1	2	-	-	-	-	-	-	1	1	2
VIETNAM		-	1	1	-	-	-	-	-	-	-	1	1
CHINA (VOLKSREP.)		-	1	1	-	-	-	-	-	-	-	1	1
THAILAND		-	2	2	-	-	-	-	-	-	-	2	2
IRAN		-	-	-	-	1	1	-	-	-	-	-1	-1
PAKISTAN	T	6	-	6	1	1	2	6	-	6	-1	-1	-2
		8	8	16	1	2	3	6	-	6	1	6	7
LANDEN VAN AFRIKA													
KAMEROEN		-	2	2	-	-	-	-	-	-	-	2	2
RWANDA		-	1	1	-	-	-	-	-	-	-	1	1
MAROKKO		2	2	4	-	-	-	-	-	-	2	2	4
ANDERE LANDEN VAN AFRIKA	T	1	3	4	-	1	1	-	-	-	1	2	3
		3	8	11	-	1	1	-	-	-	3	7	10
LANDEN VAN AMERIKA													
VER. STATEN VAN AMERIKA		3	2	5	-	-	-	-	1	1	3	1	4
BRAZILIE		-	2	2	-	1	1	-	-	-	-	1	1
ANDERE LANDEN VAN AMERIKA	T	-	1	1	-	-	-	-	-	-	-	1	1
		3	5	8	-	1	1	-	1	1	3	3	6
LANDEN VAN OCEANIE													
AUSTRALIE	T	-	1	1	-	1	1	-	1	1	-	-1	-1
		-	1	1	-	1	1	-	1	1	-	-1	-1



NATIONALITEIT		IMMIGRATIES			EMIGRATIES			AMBTSHALVE GESCHRAPTE PERSONEN (BEHALVE HERINGESCHREVENEN)			MIGRATIESALDO		
		MANNEN	VROUWEN	TOTAAL	MANNEN	VROUWEN	TOTAAL	MANNEN	VROUWEN	TOTAAL	MANNEN	VROUWEN	TOTAAL
VLUCHTELINGEN													
VLUCHTELINGEN (HERKOMST ONBEKEND)													
	T	1	-	1	-	-	-	-	-	-	1	-	1
		1	-	1	-	-	-	-	-	-	1	-	1
VADERLANDLOZEN - ONBEKENDEN													
VADERLANDLOOS													
	T	-	-	-	-	-	-	-	-1	-1	-	1	1
	TT	-	-	-	-	-	-	-	-1	-1	-	1	1
		606	608	1.214	488	414	902	57	25	82	61	169	230

**N.I.S.**  
LOOP VAN  
DE BEVOLKING  
IN 1994

TABEL 83.01

BLZ. 2.-

GEWEST: 04

## BUITENLANDSE MIGRATIES NAAR GESLACHT EN NATIONALITEIT

DUITSTALIGE  
GEMEENSCHAP

I.N.S. LOOP VAN DE BEVOLKING IN 1994	TABEL 83.02 A T										BLZ. 1.-		HET RIJK
	BUITENLANDSE INWIJING PER NATIONALITEIT EN LEEFTIJDGROEP												
- TOTALE BEVOLKING -													
NATIONALITEIT	LEEFTIJDGROEPEN											TOTAAL	
	0-14 JAAR	15-19 JAAR	20-24 JAAR	25-29 JAAR	30-34 JAAR	35-39 JAAR	40-44 JAAR	45-49 JAAR	50-54 JAAR	55-59 JAAR	60 JAAR EN MEER		
BELGIE													
T	2.849	609	810	1.132	1.083	814	732	572	393	318	870	10182	
ANDERE LANDEN LID VAN DE E.E.G.													
DUITSLAND	558	125	331	542	448	284	210	167	175	92	131	3063	
OOSTENRIJK	23	13	36	43	37	13	8	4	1	3	-	181	
DENEMARKEN	66	46	88	90	48	24	24	22	17	8	3	436	
SPANJE	107	45	287	212	122	65	53	30	12	6	22	961	
FINLAND	62	37	70	72	58	32	13	16	6	1	3	370	
FRANKRIJK	1.106	402	1.309	1.050	700	439	353	282	137	86	286	6150	
VERENIGD-KONINKRIJK	612	119	326	472	425	310	258	199	139	61	55	2976	
LUXEMBURG	39	10	66	30	25	16	13	10	8	4	10	231	
GRIEKENLAND	112	65	134	136	87	64	63	42	29	21	23	776	
IERLAND (EIRE)	35	12	114	90	41	26	17	1	-	6	-	342	
PORTUGAL	352	127	404	346	232	122	90	60	16	20	22	1791	
ZWEDEN	83	51	89	105	58	39	31	30	23	10	5	524	
ITALIE	537	159	401	508	318	210	149	130	91	53	198	2754	
NEDERLAND	836	441	891	1.051	736	435	439	469	437	326	416	6477	
T	4.528	1.652	4.546	4.747	3.335	2.079	1.721	1.462	1.091	697	1.174	27032	
AND. EUROPESE LANDEN													
BULGARIJE	34	7	28	43	28	23	13	8	3	1	3	191	
HONGARIJE	26	13	55	61	12	12	7	4	1	-	2	193	
NOORWEGEN	57	34	26	38	29	28	21	19	17	5	6	280	
POLEN	125	40	211	171	81	63	47	33	9	6	7	793	
ROEMENIE	85	26	100	123	56	45	28	13	4	2	11	493	
ZWITSERLAND	26	11	28	34	26	19	8	10	6	4	13	185	
TSJECHOSLOWAKIJE (EX-)	17	21	55	23	22	8	4	3	3	-	2	158	
USSR (EX-)	169	64	125	124	122	81	58	42	31	17	14	847	
JOEGOSLAVIE (EX-)	194	53	139	115	78	62	31	13	10	7	18	720	
TURKIJE	572	672	1.068	610	252	137	84	39	26	32	81	3573	
ANDERE LANDEN VAN EUROPA	37	13	39	36	31	20	7	5	4	-	1	193	
T	1.342	954	1.874	1.378	737	498	308	189	114	74	158	7626	
LANDEN VAN AZIE													
TAIWAN	12	4	4	17	10	12	7	2	-	-	-	68	
INDIE	146	8	72	112	94	38	26	10	7	4	3	520	
INDONESIE	22	8	21	35	38	21	11	4	1	2	-	163	
JAPAN	348	56	37	129	217	135	96	60	27	9	4	1118	
FILIPPIJNEN	61	17	59	109	69	47	30	9	4	4	2	411	
VIETNAM	74	7	17	16	24	26	13	6	-	1	5	189	
CHINA (VOLKSREP.)	86	14	42	118	157	60	29	7	11	5	7	536	
THAILAND	61	19	31	57	32	21	9	2	1	1	-	234	
IRAN	28	6	16	23	15	11	6	5	2	2	8	122	
ISRAEL	102	19	30	34	51	36	15	15	3	6	12	323	
LIBANON	29	16	27	31	15	9	8	3	4	3	3	148	
PAKISTAN	42	14	50	67	64	27	13	5	2	1	2	287	
ANDERE LANDEN VAN AZIE	167	27	93	145	119	76	42	14	7	7	14	711	
T	1.178	215	499	893	905	519	305	142	69	45	60	4830	
LANDEN VAN AFRIKA													
BURUNDI	63	15	35	47	28	18	3	1	1	2	-	213	
KAMEROEN	12	10	29	29	22	25	4	5	2	-	-	138	
ZAIRE	630	172	340	384	308	180	83	40	16	12	19	2184	
IVOORKUST	14	4	16	45	13	18	7	1	1	-	-	119	
GHANA	30	21	22	34	34	13	6	1	1	1	-	163	
MAURITIUS /EILAND/	7	9	22	22	15	14	4	1	2	-	5	101	
RWANDA	203	38	39	54	42	31	27	10	7	4	3	458	
ANGOLA	112	19	21	48	45	25	14	4	-	2	-	290	

I.N.S. LOOP VAN DE BEVOLKING IN 1994	TABEL 83.02 A T										BLZ. 2.-	
	BUITENLANDSE INWIJKING PER NATIONALITEIT EN LEEFTIJDSGROEP											HET RIJK
	- TOTALE BEVOLKING -											
NATIONALITEIT	LEEFTIJDSGROEPEN											TOTAAL
	0-14 JAAR	15-19 JAAR	20-24 JAAR	25-29 JAAR	30-34 JAAR	35-39 JAAR	40-44 JAAR	45-49 JAAR	50-54 JAAR	55-59 JAAR	60 JAAR EN MEER	
ALGERIJE	98	36	60	126	85	62	27	19	11	18	25	567
MAROKKO	593	484	1.145	1.312	678	247	102	41	39	53	74	4768
TUNESIE	40	11	81	68	63	29	20	3	2	2	5	324
ANDERE LANDEN VAN AFRIKA	211	112	270	357	304	194	91	25	12	8	9	1593
T	2.013	931	2.080	2.526	1.637	856	388	151	94	102	140	10918
LANDEN VAN AMERIKA												
CANADA	70	66	50	46	46	34	35	28	27	12	14	428
VER. STATEN VAN AMERIKA	872	313	269	215	293	325	221	188	107	88	42	2933
HAITI	25	9	6	7	4	1	-	2	-	-	-	54
BRAZILIE	71	43	31	57	34	19	17	11	7	-	5	295
CHILI	29	11	6	25	16	15	6	-	1	-	2	111
COLOMBIA	54	12	20	29	28	8	9	3	5	2	1	171
PERU	20	5	10	26	13	9	7	5	2	1	1	99
ANDERE LANDEN VAN AMERIKA	130	108	92	121	112	47	31	14	6	2	6	669
T	1.271	567	484	526	546	458	326	251	155	105	71	4760
LANDEN VAN OCEANIE												
AUSTRALIE	15	38	7	17	16	5	6	2	3	2	1	112
ANDERE LANDEN VAN OCEANIE	2	12	-	3	3	2	2	1	-	-	-	25
T	17	50	7	20	19	7	8	3	3	2	1	137
VLUCHTELINGEN												
VLUCHTELINGEN (HERKOMST ONBEKEND)	17	5	13	8	10	5	3	1	-	1	-	63
VLUCHTELINGEN (HERKOMST BEKEND)	191	37	63	93	69	61	31	16	7	4	12	584
T	208	42	76	101	79	66	34	17	7	5	12	647
VADERLANDLOZEN - ONBEKENDEN												
VADERLANDLOOS	4	-	-	3	2	1	1	1	-	-	3	15
T	4	-	-	3	2	1	1	1	-	-	3	15
TT	13.410	5.020	10.376	11.326	8.343	5.298	3.823	2.788	1.926	1.348	2.489	66147

NATIONALITEIT	LEEFTIJDGROEPEN											TOTAAL
	0-14 JAAR	15-19 JAAR	20-24 JAAR	25-29 JAAR	30-34 JAAR	35-39 JAAR	40-44 JAAR	45-49 JAAR	50-54 JAAR	55-59 JAAR	60 JAAR EN MEER	
BELGIE												
T	442	118	157	164	176	134	140	120	71	66	191	1779
ANDERE LANDEN LID VAN DE E.E.G.												
DUITSLAND	32	16	81	129	74	41	27	23	34	27	15	499
OOSTENRIJK	3	7	13	12	17	4	2	3	1	1	-	63
DENEMARKE	22	16	38	48	22	12	8	13	7	2	3	191
SPANJE	52	22	92	113	64	29	25	21	4	5	7	434
FINLAND	11	11	20	35	25	11	2	9	3	-	-	127
FRANKRIJK	365	147	555	479	296	162	143	118	67	39	46	2417
VERENIGD-KONINKRIJK	79	22	98	242	166	88	65	69	53	26	18	926
LUXEMBURG	3	5	45	10	3	3	3	1	-	-	-	73
GRIEKENLAND	55	36	57	91	48	39	40	28	20	14	12	440
IERLAND (EIRE)	8	4	46	60	25	9	4	-	-	4	-	160
PORTUGAL	228	89	254	230	150	63	46	42	12	14	11	1139
ZWEDEN	17	9	35	48	32	10	6	6	12	5	2	182
ITALIE	145	46	100	179	107	63	46	50	46	25	35	842
NEDERLAND	31	14	68	148	71	33	12	17	13	3	13	423
T	1.051	444	1.502	1.824	1.100	567	429	400	272	165	162	7916
AND. EUROPESE LANDEN												
BULGARIJE	4	2	6	8	6	-	2	-	1	-	1	30
HONGARIJE	6	3	19	22	4	5	3	-	1	-	1	64
NOORWEGEN	14	6	9	12	11	8	9	11	6	3	3	92
POLEN	32	7	50	45	23	15	13	13	2	5	2	207
ROEMENIE	21	7	32	23	18	10	13	6	1	1	7	139
ZWITSERLAND	6	5	9	19	10	6	2	3	5	2	3	70
TSJECHOSLOWAKIJE (EX-)	4	7	13	8	4	2	2	2	2	-	-	44
USSR (EX-)	49	18	35	33	45	27	22	11	17	11	4	272
JOEGOSLAVIE (EX-)	58	10	43	36	30	20	6	3	4	4	9	223
TURKIJE	118	157	260	166	73	36	20	10	4	6	12	862
ANDERE LANDEN VAN EUROPA	9	6	16	15	10	3	2	2	-	-	-	63
T	321	228	492	387	234	132	94	61	43	32	42	2066
LANDEN VAN AZIE												
TAIWAN	5	4	1	5	-	3	4	1	-	-	-	23
INDIE	12	3	11	21	17	8	5	3	-	-	-	80
INDONESIE	5	3	5	10	15	2	1	3	1	1	-	46
JAPAN	278	34	22	86	162	103	70	42	15	7	3	822
FILIPPIJNEN	16	2	16	26	30	13	10	4	1	2	1	121
VIETNAM	18	2	8	9	9	12	7	1	-	-	3	69
CHINA (VOLKSREP.)	22	4	13	32	50	17	14	5	4	-	2	163
THAILAND	6	1	7	11	4	5	3	1	-	-	-	38
IRAN	8	2	4	8	4	4	1	1	-	2	6	40
ISRAEL	58	6	9	19	34	21	6	12	3	5	7	180
LIBANON	12	10	13	13	7	4	5	2	2	2	1	71
PAKISTAN	22	10	17	17	13	8	7	2	1	-	1	98
ANDERE LANDEN VAN AZIE	66	5	26	43	45	27	14	6	1	3	5	241
T	528	86	152	300	390	227	147	83	28	22	29	1992
LANDEN VAN AFRIKA												
BURUNDI	19	6	13	11	4	3	2	-	1	1	-	60
KAMEROEN	8	5	19	12	6	6	1	3	-	-	-	60
ZAIRE	244	73	141	140	109	60	40	17	8	5	11	848
IVOORKUST	3	1	10	14	3	4	3	-	1	-	-	39
GHANA	4	4	5	4	4	1	2	-	-	-	-	24
MAURITIUS /EILAND/	-	2	6	5	3	3	1	-	-	-	-	20
RWANDA	41	9	13	15	8	10	9	4	1	2	1	113
ANGOLA	25	5	2	9	6	9	7	3	-	-	-	66

NATIONALITEIT	LEEFTIJDGROEPEN											TOTAAL
	0-14 JAAR	15-19 JAAR	20-24 JAAR	25-29 JAAR	30-34 JAAR	35-39 JAAR	40-44 JAAR	45-49 JAAR	50-54 JAAR	55-59 JAAR	60 JAAR EN MEER	
ALGERIJE	29	14	14	35	24	15	10	6	2	3	4	156
MAROKKO	242	207	573	655	377	130	56	19	12	27	33	2331
TUNESIE	18	6	28	27	21	12	11	1	1	-	-	125
ANDERE LANDEN VAN AFRIKA	61	31	82	75	80	61	29	6	3	3	3	434
T	694	363	906	1.002	645	314	171	59	29	41	52	4276
LANDEN VAN AMERIKA												
CANADA	23	11	15	19	18	11	15	12	9	5	4	142
VER. STATEN VAN AMERIKA	90	26	67	83	94	76	56	69	52	33	9	655
HAITI	4	4	2	5	1	-	-	1	-	-	-	17
BRAZILIE	21	12	11	15	14	4	10	7	2	-	2	98
CHILI	7	-	-	4	5	4	1	-	1	-	-	22
COLOMBIA	17	7	7	10	16	5	7	2	3	1	-	75
PERU	9	2	3	10	6	6	4	3	1	-	1	45
ANDERE LANDEN VAN AMERIKA	32	18	24	25	27	11	14	7	4	1	1	164
T	203	80	129	171	181	117	107	101	72	40	17	1218
LANDEN VAN OCEANIE												
AUSTRALIE	5	4	1	5	7	1	1	-	1	2	1	28
ANDERE LANDEN VAN OCEANIE	2	-	-	1	2	2	-	-	-	-	-	7
T	7	4	1	6	9	3	1	-	1	2	1	35
VLUCHTELINGEN												
VLUCHTELINGEN (HERKOMST ONBEKEND)	9	1	3	1	4	3	2	-	-	-	-	23
VLUCHTELINGEN (HERKOMST BEKEND)	95	17	25	49	34	26	16	1	3	1	2	269
T	104	18	28	50	38	29	18	1	3	1	2	292
VADERLANDLOZEN - ONBEKENDEN												
VADERLANDLOOS	1	-	-	1	2	1	-	-	-	-	1	6
T	1	-	-	1	2	1	-	-	-	-	1	6
TT	3.351	1.341	3.367	3.905	2.775	1.524	1.107	825	519	369	497	19580

I.N.S.  
LOOP VAN  
DE BEVOLKING  
IN 1994

TABEL 83.02 A T

BLZ. 2.-

GEWEST: 01

BUITENLANDSE INWIJKING PER NATIONALITEIT EN LEEFTIJDGROEP

BRUSSELS HOOFD-  
STEDELIJK GEWEST

- TOTALE BEVOLKING -

I.N.S. LOOP VAN DE BEVOLKING IN 1994	TABEL 83.02 A T		BLZ. 1.-		GEWEST: 02							
	BUITENLANDSE INWIJING PER NATIONALITEIT EN LEEFTIJDGROEP						VLAAMS GEWEST					
- TOTALE BEVOLKING -												
NATIONALITEIT	LEEFTIJDGROEPEN											TOTAAL
	0-14 JAAR	15-19 JAAR	20-24 JAAR	25-29 JAAR	30-34 JAAR	35-39 JAAR	40-44 JAAR	45-49 JAAR	50-54 JAAR	55-59 JAAR	60 JAAR EN MEER	
BELGIE												
T	1.243	253	323	514	519	389	311	214	162	134	343	4405
ANDERE LANDEN LID VAN DE E.E.G.												
DUITSLAND	197	46	107	170	147	89	76	61	63	33	45	1034
OOSTENRIJK	12	4	20	25	13	5	3	1	-	-	-	83
DENEMARKEN	28	19	39	34	22	8	12	6	4	3	-	175
SPANJE	26	13	144	62	33	21	10	7	4	1	6	327
FINLAND	40	16	32	32	29	18	9	5	1	1	3	186
FRANKRIJK	219	57	217	153	120	78	52	41	33	11	38	1019
VERENIGD-KONINKRIJK	321	55	167	166	184	157	128	81	56	30	29	1374
LUXEMBURG	7	2	1	6	3	1	2	-	2	2	3	29
GRIEKENLAND	31	11	47	17	23	18	13	12	6	4	6	188
IERLAND (EIRE)	24	5	53	29	12	14	13	-	-	2	-	152
PORTUGAL	68	23	88	74	53	33	26	14	4	2	6	391
ZWEDEN	31	13	36	39	18	15	10	13	6	4	3	188
ITALIE	77	31	109	135	72	45	28	17	16	6	20	556
NEDERLAND	727	414	786	863	621	368	401	427	401	301	371	5680
T	1.808	709	1.846	1.805	1.350	870	783	685	596	400	530	11382
AND. EUROPESE LANDEN												
BULGARIJE	22	1	14	29	14	19	9	6	1	1	-	116
HONGARIJE	15	7	23	31	7	6	3	3	-	-	1	96
NOORWEGEN	3	8	11	18	8	6	7	2	5	1	2	71
POLEN	50	24	97	79	34	27	25	10	4	1	3	354
ROEMENIE	31	3	40	54	15	11	6	2	-	1	1	164
ZWITSERLAND	12	2	8	13	11	11	4	1	1	1	3	67
TSJECHOSLOWAKIJE (EX-)	11	7	35	14	14	6	1	1	1	-	2	92
USSR (EX-)	82	34	72	65	54	41	31	21	11	6	7	424
JOEGOSLAVIE (EX-)	86	28	52	59	37	25	19	6	4	2	5	323
TURKIJE	301	384	579	311	118	70	32	21	9	9	31	1865
ANDERE LANDEN VAN EUROPA	21	4	17	17	16	14	3	1	3	-	1	97
T	634	502	948	690	328	236	140	74	39	22	56	3669
LANDEN VAN AZIE												
TAIWAN	7	-	1	5	8	7	3	1	-	-	-	32
INDIE	89	2	50	75	61	23	15	3	5	3	1	327
INDONESIE	16	3	15	23	20	14	8	1	-	1	-	101
JAPAN	64	11	12	37	49	31	22	16	12	2	1	257
FILIPPIJNEN	36	15	36	76	32	27	16	3	3	2	1	247
VIETNAM	16	1	2	1	7	9	3	3	-	-	-	42
CHINA (VOLKSREP.)	35	5	23	66	86	34	10	1	3	4	2	269
THAILAND	36	12	23	41	22	11	6	-	-	1	-	152
IRAN	20	4	8	14	11	6	5	4	2	-	2	76
ISRAEL	40	10	21	11	17	15	7	2	-	1	4	128
LIBANON	11	2	4	8	3	4	2	-	2	1	-	37
PAKISTAN	17	3	22	39	34	17	5	3	1	1	1	143
ANDERE LANDEN VAN AZIE	64	16	50	72	51	33	17	7	4	3	7	324
T	451	84	267	468	401	231	119	44	32	19	19	2135
LANDEN VAN AFRIKA												
BURUNDI	13	1	3	10	10	6	1	1	-	-	-	45
KAMEROEN	-	1	4	6	6	9	2	1	1	-	-	30
ZAIRE	132	26	39	60	42	33	13	6	4	2	1	358
IVOORKUST	-	-	2	2	4	6	2	-	-	-	-	16
GHANA	23	15	12	21	22	9	4	1	1	1	-	109
MAURITIUS /EILAND/	-	-	1	1	1	-	-	-	1	-	-	4
RWANDA	52	6	8	10	16	10	11	3	3	1	1	121
ANGOLA	22	6	-	10	12	2	2	-	-	1	-	55

NATIONALITEIT	LEEFTIJDSGROEPEN											TOTAAL	
	0-14 JAAR	15-19 JAAR	20-24 JAAR	25-29 JAAR	30-34 JAAR	35-39 JAAR	40-44 JAAR	45-49 JAAR	50-54 JAAR	55-59 JAAR	60 JAAR EN MEER		
I.N.S. LOOP VAN DE BEVOLKING IN 1994	TABEL 83.02 A T											BLZ. 2.-	GEWEST: O2
BUITENLANDSE INWIJKING PER NATIONALITEIT EN LEEFTIJDSGROEP													
- TOTALE BEVOLKING -													
VLAAMS GEWEST													
ALGERIJE	17	4	11	29	20	21	6	4	1	2	2	117	
MAROKKO	209	135	335	385	201	69	25	11	5	5	15	1395	
TUNESIE	13	4	27	18	27	12	9	1	1	2	5	119	
ANDERE LANDEN VAN AFRIKA	83	44	82	157	135	73	35	12	8	3	6	638	
T	564	242	524	709	496	250	110	40	25	17	30	3007	
LANDEN VAN AMERIKA													
CANADA	23	14	17	22	19	11	8	8	8	6	6	142	
VER. STATEN VAN AMERIKA	281	99	130	71	109	119	75	57	35	38	20	1034	
HAITI	15	-	1	-	3	-	-	-	-	-	-	19	
BRAZILIE	23	22	12	20	11	3	5	2	1	-	-	99	
CHILI	6	10	2	11	3	4	1	-	-	-	-	37	
COLOMBIA	14	3	10	10	7	3	1	-	2	1	1	52	
PERU	8	1	5	13	4	2	2	-	1	-	-	36	
ANDERE LANDEN VAN AMERIKA	59	52	48	62	60	20	11	5	1	-	2	320	
T	429	201	225	209	216	162	103	72	48	45	29	1739	
LANDEN VAN OCEANIE													
AUSTRALIE	5	9	6	10	8	3	3	2	2	-	-	48	
ANDERE LANDEN VAN OCEANIE	-	8	-	2	1	-	2	1	-	-	-	14	
T	5	17	6	12	9	3	5	3	2	-	-	62	
VLUCHTELINGEN													
VLUCHTELINGEN (HERKOMST ONBEKEND)	2	1	3	3	2	-	-	1	-	1	-	13	
VLUCHTELINGEN (HERKOMST BEKEND)	41	11	11	23	20	20	6	5	1	2	6	146	
T	43	12	14	26	22	20	6	6	1	3	6	159	
VADERLANDLOZEN - ONBEKENDEN													
VADERLANDLOOS	1	-	-	2	-	-	-	1	-	-	-	4	
T	1	-	-	2	-	-	-	1	-	-	-	4	
TT	5.178	2.020	4.153	4.435	3.341	2.161	1.577	1.139	905	640	1.013	26562	

NATIONALITEIT	LEEFTIJDGROEPEN											TOTAAL	
	0-14 JAAR	15-19 JAAR	20-24 JAAR	25-29 JAAR	30-34 JAAR	35-39 JAAR	40-44 JAAR	45-49 JAAR	50-54 JAAR	55-59 JAAR	60 JAAR EN MEER		
I.N.S. LOOP VAN DE BEVOLKING IN 1994	TABEL 83.02 A T											BLZ. 1.-	GEWEST: 03
BUITENLANDSE INWIJKING PER NATIONALITEIT EN LEEFTIJDGROEP													
- TOTALE BEVOLKING -													
BELGIE													
T	1.164	238	330	454	388	291	281	238	160	118	336	3998	
ANDERE LANDEN LID VAN DE E.E.G.													
DUITSLAND	329	63	143	243	227	154	107	83	78	32	71	1530	
OOSTENRIJK	8	2	3	6	7	4	3	-	-	2	-	35	
DENEMARKEN	16	11	11	8	4	4	4	3	6	3	-	70	
SPANJE	29	10	51	37	25	15	18	2	4	-	9	200	
FINLAND	11	10	18	5	4	3	2	2	2	-	-	57	
FRANKRIJK	522	198	537	418	284	199	158	123	37	36	202	2714	
VERENIGD-KONINKRIJK	212	42	61	64	75	65	65	49	30	5	8	676	
LUXEMBURG	29	3	20	14	19	12	8	9	6	2	7	129	
GRIEKENLAND	26	18	30	28	16	7	10	2	3	3	5	148	
IERLAND (EIRE)	3	3	15	1	4	3	-	1	-	-	-	30	
PORTUGAL	56	15	62	42	29	26	18	4	-	4	5	261	
ZWEDEN	35	29	18	18	8	14	15	11	5	1	-	154	
ITALIE	315	82	192	194	139	102	75	63	29	22	143	1356	
NEDERLAND	78	13	37	40	44	34	26	25	23	22	32	374	
T	1.669	499	1.198	1.118	885	642	509	377	223	132	482	7734	
AND. EUROPESE LANDEN													
BULGARIJE	8	4	8	6	8	4	2	2	1	-	2	45	
HONGARIJE	5	3	13	8	1	1	1	1	-	-	-	33	
NOORWEGEN	40	20	6	8	10	14	5	6	6	1	1	117	
POLEN	43	9	64	47	24	21	9	10	3	-	2	232	
ROEMENIE	33	16	28	46	23	24	9	5	3	-	3	190	
ZWITSERLAND	8	4	11	2	5	2	2	6	-	1	7	48	
TSJECHOSLOWAKIJE (EX-)	2	7	7	1	4	-	1	-	-	-	-	22	
USSR (EX-)	38	12	18	26	23	13	5	10	3	-	3	151	
JOEGOSLAVIE (EX-)	50	15	44	20	11	17	6	4	2	1	4	174	
TURKIJE	153	131	229	133	61	31	32	8	13	17	38	846	
ANDERE LANDEN VAN EUROPA	7	3	6	4	5	3	2	2	1	-	-	33	
T	387	224	434	301	175	130	74	54	32	20	60	1891	
LANDEN VAN AZIE													
TAIWAN	-	-	2	7	2	2	-	-	-	-	-	13	
INDIE	45	3	11	16	16	7	6	4	2	1	2	113	
INDONESIE	1	2	1	2	3	5	2	-	-	-	-	16	
JAPAN	6	11	3	6	6	1	4	2	-	-	-	39	
FILIPPIJNEN	9	-	7	7	7	7	4	2	-	-	-	43	
VIETNAM	40	4	7	6	8	5	3	2	-	1	2	78	
CHINA (VOLKSREP.)	29	5	6	20	21	9	5	1	4	1	3	104	
THAILAND	19	6	1	5	6	5	-	1	1	-	-	44	
IRAN	-	-	4	1	-	1	-	-	-	-	-	6	
ISRAEL	4	3	-	4	-	-	2	1	-	-	1	15	
LIBANON	6	4	10	10	5	1	1	1	-	-	2	40	
PAKISTAN	3	1	11	11	17	2	1	-	-	-	-	46	
ANDERE LANDEN VAN AZIE	37	6	17	30	23	16	11	1	2	1	2	146	
T	199	45	80	125	114	61	39	15	9	4	12	703	
LANDEN VAN AFRIKA													
BURUNDI	31	8	19	26	14	9	-	-	-	1	-	108	
KAMEROEN	4	4	6	11	10	10	1	1	1	-	-	48	
ZAIRE	254	73	160	184	157	87	30	17	4	5	7	978	
IVOORKUST	11	3	4	29	6	8	2	1	-	-	-	64	
GHANA	3	2	5	9	8	3	-	-	-	-	-	30	
MAURITIUS /EILAND/	7	7	15	16	11	11	3	1	1	-	5	77	
RWANDA	110	23	18	29	18	11	7	3	3	1	1	224	
ANGOLA	65	8	19	29	27	14	5	1	-	1	-	169	



NATIONALITEIT	LEEFTIJDSGROEPEN											TOTAAL
	0-14 JAAR	15-19 JAAR	20-24 JAAR	25-29 JAAR	30-34 JAAR	35-39 JAAR	40-44 JAAR	45-49 JAAR	50-54 JAAR	55-59 JAAR	60 JAAR EN MEER	
ALGERIJE	52	18	35	62	41	26	11	9	8	13	19	294
MAROKKO	142	142	237	272	100	48	21	11	22	21	26	1042
TUNESIE	9	1	26	23	15	5	-	1	-	-	-	80
ANDERE LANDEN VAN AFRIKA	67	37	106	125	89	60	27	7	1	2	-	521
T	755	326	650	815	496	292	107	52	40	44	58	3635
LANDEN VAN AMERIKA												
CANADA	24	41	18	5	9	12	12	8	10	1	4	144
VER. STATEN VAN AMERIKA	501	188	72	61	90	130	90	62	20	17	13	1244
HAITI	6	5	3	2	-	1	-	1	-	-	-	18
BRAZILIE	27	9	8	22	9	12	2	2	4	-	3	98
CHILI	16	1	4	10	8	7	4	-	-	-	2	52
COLOMBIA	23	2	3	9	5	-	1	1	-	-	-	44
PERU	3	2	2	3	3	1	1	2	-	1	-	18
ANDERE LANDEN VAN AMERIKA	39	38	20	34	25	16	6	2	1	1	3	185
T	639	286	130	146	149	179	116	78	35	20	25	1803
LANDEN VAN OCEANIE												
AUSTRALIE	5	25	-	2	1	1	2	-	-	-	-	36
ANDERE LANDEN VAN OCEANIE	-	4	-	-	-	-	-	-	-	-	-	4
T	5	29	-	2	1	1	2	-	-	-	-	40
VLUCHTELINGEN												
VLUCHTELINGEN (HERKOMST ONBEKEND)	6	3	7	4	4	2	1	-	-	-	-	27
VLUCHTELINGEN (HERKOMST BEKEND)	55	9	27	21	15	15	9	10	3	1	4	169
T	61	12	34	25	19	17	10	10	3	1	4	196
VADERLANDLOZEN - ONBEKENDEN												
VADERLANDLOOS	2	-	-	-	-	-	1	-	-	-	2	5
T	2	-	-	-	-	-	1	-	-	-	2	5
TT	4.881	1.659	2.856	2.986	2.227	1.613	1.139	824	502	339	979	20005



NATIONALITEIT	LEEFTIJDGROEPEN											TOTAAL
	0-14 JAAR	15-19 JAAR	20-24 JAAR	25-29 JAAR	30-34 JAAR	35-39 JAAR	40-44 JAAR	45-49 JAAR	50-54 JAAR	55-59 JAAR	60 JAAR EN MEER	
VLUCHTELINGEN												
VLUCHTELINGEN (HERKOMST ONBEKEND)												
T	-	-	1	-	-	-	-	-	-	-	-	1
	-	-	1	-	-	-	-	-	-	-	-	1
VADERLANDLOZEN - ONBEKENDEN												
VADERLANDLOOS												
T	-	-	-	-	-	-	-	-	-	-	-	-
TT	249	47	111	218	170	123	87	59	55	25	70	1214

I.N.S.  
LOOP VAN  
DE BEVOLKING  
IN 1994

TABEL 83.02 A T

BLZ. 2.-

GEWEST: 04

BUITENLANDSE INWIJ KING PER NATIONALITEIT EN LEEFTIJDGROEP

DUITSTALIGE  
GEMEENSCHAP

- TOTALE BEVOLKING -

I.N.S. LOOP VAN DE BEVOLKING IN 1994	TABEL 83.02 B T										BLZ. 1.-	HET RIJK
	BUITENLANDSE UITWIJING PER NATIONALITEIT EN LEEFTIJDGROEP											
- TOTALE BEVOLKING -												
NATIONALITEIT	LEEFTIJDGROEPEN											TOTAAL
	0-14 JAAR	15-19 JAAR	20-24 JAAR	25-29 JAAR	30-34 JAAR	35-39 JAAR	40-44 JAAR	45-49 JAAR	50-54 JAAR	55-59 JAAR	60 JAAR EN MEER	
BELGIE												
T	2.630	523	1.554	2.614	1.901	1.222	932	752	449	351	1.006	13934
ANDERE LANDEN LID VAN DE E.E.G.												
DUITSLAND	371	107	205	365	246	180	120	96	101	73	82	1946
OOSTENRIJK	2	2	11	15	6	6	1	3	7	1	-	54
DENEMARKEN	29	19	41	25	34	10	19	4	11	11	8	211
SPANJE	58	32	69	124	62	39	43	14	19	29	186	675
FINLAND	34	14	24	28	32	16	22	16	5	1	-	192
FRANKRIJK	501	174	428	415	295	249	179	184	98	53	169	2745
VERENIGD-KONINKRIJK	575	102	130	225	261	232	190	168	114	82	67	2146
LUXEMBURG	22	3	22	31	16	12	4	8	2	3	23	146
GRIEKENLAND	39	24	32	65	59	38	37	23	15	12	53	397
IERLAND (EIRE)	47	10	21	40	26	17	17	5	4	3	1	191
PORTUGAL	97	22	65	80	87	54	30	22	14	16	42	529
ZWEDEN	99	34	58	34	67	35	43	31	32	19	24	476
ITALIE	185	65	178	249	183	143	104	85	59	53	234	1538
NEDERLAND	410	178	576	517	399	248	172	164	135	89	278	3166
T	2.469	786	1.860	2.213	1.773	1.279	981	823	616	445	1.167	14412
AND. EUROPESE LANDEN												
BULGARIJE	10	-	15	17	11	6	4	5	-	-	-	68
HONGARIJE	4	4	14	9	3	5	2	1	1	-	-	43
NOORWEGEN	40	13	22	14	16	23	11	8	4	2	3	156
POLEN	12	7	49	32	18	12	5	6	2	1	8	152
ROEMENIE	36	9	23	36	37	37	26	8	2	-	1	215
ZWITSERLAND	24	3	9	26	22	17	8	4	4	1	10	128
TSJECHOSLOWAKIJE (EX-)	13	4	13	11	12	5	1	3	-	-	-	62
USSR (EX-)	20	18	28	20	11	15	11	13	4	3	3	146
JOEGOSLAVIE (EX-)	12	2	13	10	2	5	2	2	1	1	7	57
TURKIJE	94	39	28	27	31	41	42	23	14	21	48	408
ANDERE LANDEN VAN EUROPA	3	-	3	5	3	2	6	1	-	1	2	26
T	268	99	217	207	166	168	118	74	32	30	82	1461
LANDEN VAN AZIE												
TAIWAN	2	1	1	7	5	2	3	1	1	1	1	25
INDIE	13	2	22	40	25	20	9	11	2	3	1	148
INDONESIE	9	2	6	11	4	13	10	1	2	3	1	62
JAPAN	211	59	20	42	127	109	96	71	37	12	6	790
FILIPPIJNEN	5	2	5	14	15	7	3	2	3	2	-	58
VIETNAM	-	-	1	3	6	4	1	3	-	-	-	18
CHINA (VOLKSREP.)	13	1	1	31	42	36	18	6	4	5	5	162
THAILAND	-	3	2	8	5	4	5	-	1	1	-	29
IRAN	13	1	1	7	6	5	2	2	1	1	3	42
ISRAEL	46	5	7	8	18	23	9	8	1	1	5	131
LIBANON	5	2	8	7	9	2	1	2	2	-	-	38
PAKISTAN	-	-	8	12	15	5	2	-	2	-	-	44
ANDERE LANDEN VAN AZIE	40	9	14	30	45	37	21	9	6	1	2	214
T	357	87	96	220	322	267	180	116	62	30	24	1761
LANDEN VAN AFRIKA												
BURUNDI	9	-	-	5	1	5	1	1	-	-	-	22
KAMEROEN	5	-	6	13	12	10	4	1	-	1	1	53
ZAIRE	47	14	21	38	41	35	10	6	-	1	1	214
IVOORKUST	3	1	1	5	3	5	2	-	-	-	-	20
GHANA	4	1	2	17	17	19	6	-	1	-	-	67
MAURITIUS /EILAND/	1	2	2	3	-	1	1	1	-	-	-	11
RWANDA	9	-	4	9	9	7	5	1	1	-	-	45
ANGOLA	7	1	2	1	4	4	1	-	-	-	-	20

NATIONALITEIT	LEEFTIJDGROEPEN											TOTAAL
	0-14 JAAR	15-19 JAAR	20-24 JAAR	25-29 JAAR	30-34 JAAR	35-39 JAAR	40-44 JAAR	45-49 JAAR	50-54 JAAR	55-59 JAAR	60 JAAR EN MEER	
<b>I.N.S.</b> LOOP VAN DE BEVOLKING IN 1994	TABEL 83.02 B T											BLZ. 2.-
BUITENLANDSE UITWIJKING PER NATIONALITEIT EN LEEFTIJDGROEP												HET RIJK
- TOTALE BEVOLKING -												
ALGERIJE	10	-	1	10	12	9	9	2	3	7	14	77
MAROKKO	41	16	47	59	43	35	14	8	8	20	22	313
TUNESIE	9	1	10	10	12	8	4	2	1	-	2	59
ANDERE LANDEN VAN AFRIKA	88	25	46	75	91	88	47	21	8	4	3	496
T	233	61	142	245	245	226	104	43	22	33	43	1397
LANDEN VAN AMERIKA												
CANADA	45	38	27	13	22	24	18	19	16	13	5	240
VER. STATEN VAN AMERIKA	770	317	214	159	202	242	213	228	123	56	74	2598
HAITI	-	-	1	1	1	-	-	-	-	-	-	3
BRAZILIE	33	20	8	23	23	29	20	14	5	1	1	177
CHILI	16	4	1	4	19	10	2	3	2	-	1	62
COLOMBIA	4	1	3	8	12	7	3	1	-	1	-	40
PERU	3	2	-	8	9	3	2	3	-	-	-	30
ANDERE LANDEN VAN AMERIKA	34	45	30	32	51	34	19	7	6	-	6	264
T	905	427	284	248	339	349	277	275	152	71	87	3414
LANDEN VAN OCEANIE												
AUSTRALIE	18	25	9	13	8	9	12	8	6	1	-	109
ANDERE LANDEN VAN OCEANIE	9	8	3	2	5	5	5	4	-	-	-	41
T	27	33	12	15	13	14	17	12	6	1	-	150
VLUCHTELINGEN												
VLUCHTELINGEN (HERKOMST ONBEKEND)	4	-	1	-	-	-	-	-	1	-	-	6
VLUCHTELINGEN (HERKOMST BEKEND)	2	5	4	6	8	2	5	1	1	-	2	36
T	6	5	5	6	8	2	5	1	2	-	2	42
VADERLANDLOZEN - ONBEKENDEN												
VADERLANDLOOS	-	-	-	1	-	-	-	-	-	-	-	1
T	-	-	-	1	-	-	-	-	-	-	-	1
TT	6.895	2.021	4.170	5.769	4.767	3.527	2.614	2.096	1.341	961	2.411	36572

NATIONALITEIT	LEEFTIJDGROEPEN											TOTAAL	
	0-14 JAAR	15-19 JAAR	20-24 JAAR	25-29 JAAR	30-34 JAAR	35-39 JAAR	40-44 JAAR	45-49 JAAR	50-54 JAAR	55-59 JAAR	60 JAAR EN MEER		
<b>I.N.S.</b> LOOP VAN DE BEVOLKING IN 1994	TABEL 83.02 B T											BLZ. 1.-	GEWEST: 01
BUITENLANDSE UITWIJING PER NATIONALITEIT EN LEEFTIJDGROEP												BRUSSELS HOOFD- STEDELIJK GEWEST	
- TOTALE BEVOLKING -													
BELGIE													
T	426	63	207	429	363	214	155	140	78	68	248	2391	
ANDERE LANDEN LID VAN DE E.E.G.													
DUITSLAND	12	-	19	47	40	24	15	6	12	7	10	192	
OOSTENRIJK	-	-	2	-	1	2	-	1	3	1	-	10	
DENEMARKE	5	5	12	9	15	2	5	1	3	6	7	70	
SPANJE	30	11	14	48	37	18	19	5	10	15	107	314	
FINLAND	3	3	9	13	11	4	5	7	-	-	-	55	
FRANKRIJK	168	42	94	126	97	73	61	68	41	21	55	846	
VERENIGD-KONINKRIJK	51	7	15	75	86	45	35	19	30	19	22	404	
LUXEMBURG	-	-	4	9	4	1	1	-	-	1	6	26	
GRIEKENLAND	17	8	6	22	23	11	11	8	5	5	17	133	
IERLAND (EIRE)	4	2	3	20	11	4	8	-	1	2	1	56	
PORTUGAL	43	8	23	31	47	31	15	8	9	6	24	245	
ZWEDEN	15	1	14	15	27	12	8	6	18	10	11	137	
ITALIE	51	21	36	56	51	46	29	25	26	17	43	401	
NEDERLAND	13	4	25	52	37	27	6	4	6	6	17	197	
T	412	112	276	523	487	300	218	158	164	116	320	3086	
AND. EUROPESE LANDEN													
BULGARIJE	-	-	-	2	1	-	-	-	-	-	-	3	
HONGARIJE	-	1	-	2	-	2	-	1	1	-	-	7	
NOORWEGEN	5	-	8	5	7	8	3	2	-	-	2	40	
POLEN	2	1	6	3	4	2	3	5	2	1	2	31	
ROEMENIE	1	-	6	4	5	3	1	2	1	-	-	23	
ZWITSERLAND	5	-	1	15	7	7	2	2	1	1	4	45	
TSJECHOSLOWAKIJE (EX-)	1	-	-	1	2	-	1	1	-	-	-	6	
USSR (EX-)	10	8	2	2	2	13	2	5	4	2	1	51	
JOEGOSLAVIE (EX-)	2	-	4	3	-	-	1	-	1	-	-	11	
TURKIJE	10	4	7	7	1	5	2	4	1	-	1	42	
ANDERE LANDEN VAN EUROPA	-	-	1	1	-	-	4	-	-	-	1	7	
T	36	14	35	45	29	40	19	22	11	4	11	266	
LANDEN VAN AZIE													
TAIWAN	1	-	1	1	1	2	1	-	1	1	-	9	
INDIE	4	-	2	5	5	6	-	3	-	1	-	26	
INDONESIE	3	1	2	3	2	1	4	-	2	1	-	19	
JAPAN	161	36	10	28	85	85	75	54	27	6	5	572	
FILIPPIJNEN	2	-	2	3	7	1	1	2	3	1	-	22	
VIETNAM	-	-	-	-	-	2	-	-	-	-	-	2	
CHINA (VOLKSREP.)	1	1	1	10	6	5	9	1	1	-	-	35	
THAILAND	-	-	1	3	3	3	2	-	1	1	-	14	
IRAN	7	-	1	2	5	2	1	-	1	-	-	19	
ISRAEL	29	5	6	4	10	18	8	4	1	1	3	89	
LIBANON	3	2	4	3	6	1	1	1	2	-	-	23	
PAKISTAN	-	-	1	-	1	1	1	-	-	-	-	4	
ANDERE LANDEN VAN AZIE	15	6	3	9	18	10	7	7	5	-	-	80	
T	226	51	34	71	149	137	110	72	44	12	8	914	
LANDEN VAN AFRIKA													
BURUNDI	5	-	-	2	-	3	1	-	-	-	-	11	
KAMEROEN	-	-	1	4	3	1	-	-	-	1	-	10	
ZAIRE	7	5	6	10	10	9	4	1	-	-	1	53	
IVOORKUST	1	-	1	2	-	2	1	-	-	-	-	7	
GHANA	-	-	-	-	-	1	-	-	-	-	-	1	
MAURITIUS /EILAND/	1	-	1	1	-	-	-	-	-	-	-	3	
RWANDA	-	-	3	1	2	4	-	-	-	-	-	10	
ANGOLA	1	1	-	-	2	1	-	-	-	-	-	5	

NATIONALITEIT	LEEFTIJDGROEPEN											TOTAAL
	0-14 JAAR	15-19 JAAR	20-24 JAAR	25-29 JAAR	30-34 JAAR	35-39 JAAR	40-44 JAAR	45-49 JAAR	50-54 JAAR	55-59 JAAR	60 JAAR EN MEER	
ALGERIJE	1	-	-	3	5	3	2	-	-	-	-	14
MAROKKO	12	8	17	22	22	11	5	3	2	5	2	109
TUNESIE	1	1	3	4	4	4	2	2	1	-	2	24
ANDERE LANDEN VAN AFRIKA	16	10	9	18	20	13	9	7	4	2	2	110
T	45	25	41	67	68	52	24	13	7	8	7	357
LANDEN VAN AMERIKA												
CANADA	7	2	7	4	6	9	3	7	6	8	2	61
VER. STATEN VAN AMERIKA	64	19	28	50	60	43	27	42	42	20	16	411
HAITI	-	-	-	-	-	-	-	-	-	-	-	-
BRAZILIE	8	3	2	9	2	9	7	7	3	1	1	52
CHILI	5	-	-	-	7	5	-	-	1	-	-	18
COLOMBIA	1	1	-	4	6	3	1	1	-	1	-	18
PERU	1	-	-	3	2	1	-	2	-	-	-	9
ANDERE LANDEN VAN AMERIKA	5	4	5	1	11	7	4	3	5	-	2	47
T	91	29	42	71	94	77	42	62	57	30	21	616
LANDEN VAN OCEANIE												
AUSTRALIE	3	2	1	-	2	2	2	2	-	-	-	14
ANDERE LANDEN VAN OCEANIE	2	-	1	-	2	1	1	1	-	-	-	8
T	5	2	2	-	4	3	3	3	-	-	-	22
VLUCHTELINGEN												
VLUCHTELINGEN (HERKOMST ONBEKEND)	2	-	-	-	-	-	-	-	-	-	-	2
VLUCHTELINGEN (HERKOMST BEKEND)	-	1	2	2	2	1	4	-	1	-	2	15
T	2	1	2	2	2	1	4	-	1	-	2	17
VADERLANDLOZEN - ONBEKENDEN												
VADERLANDLOOS	-	-	-	1	-	-	-	-	-	-	-	1
T	-	-	-	1	-	-	-	-	-	-	-	1
TT	1.243	297	639	1.209	1.196	824	575	470	362	238	617	7670

BRUSSELS HOOFD-  
STEDELIJK GEWESTTABEL 83.02 B T  
BLZ. 2.-  
BUITENLANDSE UITWIJ KING PER NATIONALITEIT EN LEEFTIJDGROEP  
- TOTALE BEVOLKING -I.N.S.  
LOOP VAN  
DE BEVOLKING  
IN 1994

GEWEST: 01





NATIONALITEIT	LEEFTIJDGROEPEN											TOTAAL
	0-14 JAAR	15-19 JAAR	20-24 JAAR	25-29 JAAR	30-34 JAAR	35-39 JAAR	40-44 JAAR	45-49 JAAR	50-54 JAAR	55-59 JAAR	60 JAAR EN MEER	
ALGERIJE	3	-	1	2	4	2	3	-	-	-	-	15
MAROKKO	9	2	16	11	7	3	1	1	-	1	6	57
TUNESIE	-	-	1	1	2	1	1	-	-	-	-	6
ANDERE LANDEN VAN AFRIKA	40	8	27	36	40	40	24	8	3	1	1	228
T	75	17	51	70	74	69	37	12	3	3	8	419
LANDEN VAN AMERIKA												
CANADA	21	7	5	8	12	6	8	7	5	5	1	85
VER. STATEN VAN AMERIKA	208	87	106	52	73	83	91	91	48	23	43	905
HAITI	-	-	-	-	1	-	-	-	-	-	-	1
BRAZILIE	15	9	1	11	11	10	6	4	1	-	-	68
CHILI	2	4	-	2	5	1	-	1	-	-	1	16
COLOMBIA	3	-	3	2	4	2	-	-	-	-	-	14
PERU	1	2	-	4	4	1	1	1	-	-	-	14
ANDERE LANDEN VAN AMERIKA	22	23	14	25	22	19	8	3	1	-	1	138
T	272	132	129	104	132	122	114	107	55	28	46	1241
LANDEN VAN OCEANIE												
AUSTRALIE	8	6	6	13	5	6	9	5	5	1	-	64
ANDERE LANDEN VAN OCEANIE	7	5	1	2	3	4	4	3	-	-	-	29
T	15	11	7	15	8	10	13	8	5	1	-	93
VLUCHTELINGEN												
VLUCHTELINGEN (HERKOMST ONBEKEND)	2	-	-	-	-	-	-	-	-	-	-	2
VLUCHTELINGEN (HERKOMST BEKEND)	1	2	2	3	2	1	1	-	-	-	-	12
T	3	2	2	3	2	1	1	-	-	-	-	14
VADERLANDLOZEN - ONBEKENDEN												
VADERLANDLOOS	-	-	-	-	-	-	-	-	-	-	-	-
T	-	-	-	-	-	-	-	-	-	-	-	-
TT	2.800	821	1.917	2.466	2.029	1.493	1.102	871	546	387	844	15276

NATIONALITEIT	LEEFTIJDGROEPEN											TOTAAL	
	0-14 JAAR	15-19 JAAR	20-24 JAAR	25-29 JAAR	30-34 JAAR	35-39 JAAR	40-44 JAAR	45-49 JAAR	50-54 JAAR	55-59 JAAR	60 JAAR EN MEER		
I.N.S. LOOP VAN DE BEVOLKING IN 1994	TABEL 83.02 B T											BLZ. 1.-	GEWEST: 03
BUITENLANDSE UITWIJKING PER NATIONALITEIT EN LEEFTIJDGROEP												WAALS GEWEST	
- TOTALE BEVOLKING -													
BELGIE													
T	1.064	224	674	1.046	671	428	379	322	166	125	411	5510	
ANDERE LANDEN LID VAN DE E.E.G.													
DUITSLAND	207	60	130	221	142	92	55	44	52	41	43	1087	
OOSTENRIJK	-	2	4	4	1	1	-	1	2	-	-	15	
DENEMARKEN	6	6	7	1	4	2	7	1	4	2	-	40	
SPANJE	21	13	19	31	13	12	16	5	4	9	48	191	
FINLAND	17	4	8	1	1	2	10	2	5	-	-	50	
FRANKRIJK	251	110	261	222	149	130	91	82	43	25	100	1464	
VERENIGD-KONINKRIJK	223	33	40	55	73	50	37	45	32	21	13	622	
LUXEMBURG	22	3	14	18	9	10	3	8	2	2	14	105	
GRIEKENLAND	12	6	11	19	9	12	9	3	4	4	18	107	
IERLAND (EIRE)	10	5	2	1	4	3	-	1	2	1	-	29	
PORTUGAL	47	7	26	38	25	19	4	8	5	10	14	203	
ZWEDEN	50	24	21	2	13	12	23	16	10	5	8	184	
ITALIE	88	41	106	121	85	68	55	42	20	27	160	813	
NEDERLAND	40	10	31	29	29	23	21	15	11	8	18	235	
T	994	324	680	763	557	436	331	273	196	155	436	5145	
AND. EUROPESE LANDEN													
BULGARIJE	4	-	3	5	3	2	2	2	-	-	-	21	
HONGARIJE	-	1	5	2	1	1	1	-	-	-	-	11	
NOORWEGEN	28	9	8	1	6	11	5	4	4	-	-	76	
POLEN	1	2	17	10	2	4	1	1	-	-	5	43	
ROEMENIE	23	7	10	16	18	21	13	3	-	-	-	111	
ZWITSERLAND	5	1	3	3	3	1	1	1	1	-	4	23	
TSJECHOSLOWAKIJE (EX-)	2	1	4	-	1	2	-	-	-	-	-	10	
USSR (EX-)	1	1	2	2	1	-	1	-	-	-	-	8	
JOEGOSLAVIE (EX-)	9	-	4	4	1	2	-	-	-	1	5	26	
TURKIJE	42	19	12	11	16	19	19	11	11	19	37	216	
ANDERE LANDEN VAN EUROPA	-	-	-	-	1	1	1	-	-	1	1	5	
T	115	41	68	54	53	64	44	22	16	21	52	550	
LANDEN VAN AZIE													
TAIWAN	-	-	-	3	-	-	1	-	-	-	-	4	
INDIE	-	-	8	14	7	6	3	4	-	-	1	43	
INDONESIE	2	1	1	1	1	5	2	-	-	-	-	13	
JAPAN	1	4	3	-	2	1	1	3	-	-	-	15	
FILIPPIJNEN	-	-	-	2	1	1	-	-	-	-	-	4	
VIETNAM	-	-	-	3	2	-	1	1	-	-	-	7	
CHINA (VOLKSREP.)	3	-	-	4	10	1	2	2	-	-	-	22	
THAILAND	-	-	-	2	-	1	-	-	-	-	-	3	
IRAN	1	-	-	3	1	-	-	1	-	-	1	7	
ISRAEL	-	-	-	-	-	-	-	-	-	-	-	-	
LIBANON	2	-	3	2	2	1	-	-	-	-	-	10	
PAKISTAN	-	-	5	6	10	2	-	-	-	-	-	23	
ANDERE LANDEN VAN AZIE	7	2	5	9	4	8	8	1	1	-	1	46	
T	16	7	25	49	40	26	18	12	1	-	3	197	
LANDEN VAN AFRIKA													
BURUNDI	2	-	-	3	1	1	-	1	-	-	-	8	
KAMEROEN	2	-	5	4	8	2	2	1	-	-	-	24	
ZAIRE	24	5	11	22	20	18	4	3	-	-	-	107	
IVOORKUST	2	1	-	2	2	3	1	-	-	-	-	11	
GHANA	4	-	1	12	9	12	4	-	1	-	-	43	
MAURITIUS /EILAND/	-	-	-	1	-	1	-	-	-	-	-	2	
RWANDA	7	-	1	6	7	2	4	1	1	-	-	29	
ANGOLA	6	-	2	1	2	3	1	-	-	-	-	15	

NATIONALITEIT	LEEFTIJDGROEPEN											TOTAAL	
	0-14 JAAR	15-19 JAAR	20-24 JAAR	25-29 JAAR	30-34 JAAR	35-39 JAAR	40-44 JAAR	45-49 JAAR	50-54 JAAR	55-59 JAAR	60 JAAR EN MEER		
I.N.S. LOOP VAN DE BEVOLKING IN 1994	TABEL 83.02 B T											BLZ. 2.-	GEWEST: 03
BUITENLANDSE UITWIJKING PER NATIONALITEIT EN LEEFTIJDGROEP												WAALS GEWEST	
- TOTALE BEVOLKING -													
ALGERIJE	6	-	-	5	3	4	4	2	3	7	14	48	
MAROKKO	20	6	14	26	14	21	8	4	6	14	14	147	
TUNESIE	8	-	6	5	6	3	1	-	-	-	-	29	
ANDERE LANDEN VAN AFRIKA	32	7	10	21	31	35	14	6	1	1	-	158	
T	113	19	50	108	103	105	43	18	12	22	28	621	
LANDEN VAN AMERIKA													
CANADA	17	29	15	1	4	9	7	5	5	-	2	94	
VER. STATEN VAN AMERIKA	498	211	80	57	69	116	95	95	33	13	15	1282	
HAITI	-	-	1	1	-	-	-	-	-	-	-	2	
BRAZILIE	10	8	5	3	10	10	7	3	1	-	-	57	
CHILI	9	-	1	2	7	4	2	2	1	-	-	28	
COLOMBIA	-	-	-	2	2	2	2	-	-	-	-	8	
PERU	1	-	-	1	3	1	1	-	-	-	-	7	
ANDERE LANDEN VAN AMERIKA	7	18	11	6	18	8	7	1	-	-	3	79	
T	542	266	113	73	113	150	121	106	40	13	20	1557	
LANDEN VAN OCEANIE													
AUSTRALIE	7	17	2	-	1	1	1	1	1	-	-	31	
ANDERE LANDEN VAN OCEANIE	-	3	1	-	-	-	-	-	-	-	-	4	
T	7	20	3	-	1	1	1	1	1	-	-	35	
VLUCHTELINGEN													
VLUCHTELINGEN (HERKOMST ONBEKEND)	-	-	1	-	-	-	-	-	1	-	-	2	
VLUCHTELINGEN (HERKOMST BEKEND)	1	2	-	1	4	-	-	1	-	-	-	9	
T	1	2	1	1	4	-	-	1	1	-	-	11	
VADERLANDLOZEN - ONBEKENDEN													
VADERLANDLOOS	-	-	-	-	-	-	-	-	-	-	-	-	
T	-	-	-	-	-	-	-	-	-	-	-	-	
TT	2.852	903	1.614	2.094	1.542	1.210	937	755	433	336	950	13626	



NATIONALITEIT	LEEFTIJDGROEPEN											TOTAAL	
	0-14 JAAR	15-19 JAAR	20-24 JAAR	25-29 JAAR	30-34 JAAR	35-39 JAAR	40-44 JAAR	45-49 JAAR	50-54 JAAR	55-59 JAAR	60 JAAR EN MEER		
VLUCHTELINGEN													
VLUCHTELINGEN (HERKOMST ONBEKEND)	T	-	-	-	-	-	-	-	-	-	-	-	
VADERLANDLOZEN - ONBEKENDEN		-	-	-	-	-	-	-	-	-	-	-	
VADERLANDLOOS	T	-	-	-	-	-	-	-	-	-	-	-	
	TT	137	48	116	221	120	77	47	33	32	27	44	902

I.N.S.  
LOOP VAN  
DE BEVOLKING  
IN 1994

TABEL 83.02 B T

BLZ. 2.-

GEWEST: 04

## BUITENLANDSE UITWIJING PER NATIONALITEIT EN LEEFTIJDGROEP

DUITSTALIGE  
GEMEENSCHAP

- TOTALE BEVOLKING -

N.I.S. LOOP VAN DE BEVOLKING IN 1994		TABEL 83.04 A IMMIGRATIES NAAR GESLACHT, LEEFTIJD EN MIGRATIENIVEAU										BLZ. 1.-		HET RIJK	
LEEFTIJD		MIGRANTEN BINNEN DE GEMEENTE		VERANDERING VAN GEMEENTE BINNEN HET ARROND.		VERANDERING VAN ARROND. BINNEN HET GEWEST		VERANDERING VAN GEWEST BINNEN HET RIJK		BUITEN- LANDSE MIGRATIES OF ONBEKEND		TOTALE MIGRATIES (BUITEN DE GEMEENTE)		TOTALE BEVOLKING	
		MANNEN	VROUWEN	MANNEN	VROUWEN	MANNEN	VROUWEN	MANNEN	VROUWEN	MANNEN	VROUWEN	MANNEN	VROUWEN	MANNEN	VROUWEN
0 JAAR	-	-	1.364	1.210	762	672	344	366	369	376	2.839	2.624	59.337	56.117	
1 JAAR	5.453	5.206	2.674	2.611	1.534	1.369	765	652	643	677	5.616	5.309	61.651	59.110	
2 JAAR	5.366	5.050	2.588	2.539	1.396	1.421	716	665	628	594	5.328	5.219	64.031	61.423	
3 JAAR	4.665	4.502	2.335	2.157	1.221	1.217	580	605	592	587	4.728	4.566	65.109	62.208	
4 JAAR	4.153	3.899	2.009	2.042	1.078	1.037	519	476	560	515	4.166	4.070	64.507	61.557	
0- 4 JAAR	19.637	18.657	10.970	10.559	5.991	5.716	2.924	2.764	2.792	2.749	22.677	21.788	314.635	300.415	
5 JAAR	3.536	3.497	1.737	1.693	950	973	492	454	474	465	3.653	3.585	63.245	60.359	
6 JAAR	3.299	3.163	1.590	1.489	880	906	446	412	487	482	3.403	3.289	62.776	59.760	
7 JAAR	2.889	2.872	1.402	1.351	796	759	379	335	422	456	2.999	2.901	61.557	58.515	
8 JAAR	2.813	2.550	1.327	1.163	740	734	357	359	417	433	2.841	2.689	61.641	58.121	
9 JAAR	2.487	2.404	1.200	1.146	736	640	329	286	387	397	2.652	2.469	59.694	56.806	
5- 9 JAAR	15.024	14.486	7.256	6.842	4.102	4.012	2.003	1.846	2.187	2.233	15.548	14.933	308.913	293.561	
10 JAAR	2.347	2.186	1.143	1.147	628	630	312	293	340	368	2.423	2.438	60.188	57.656	
11 JAAR	2.245	2.178	1.078	992	619	580	300	276	356	342	2.353	2.190	61.103	57.966	
12 JAAR	2.233	2.149	1.095	1.054	652	577	283	292	397	318	2.427	2.241	62.545	59.415	
13 JAAR	2.208	2.095	1.059	1.008	586	578	279	262	333	336	2.257	2.184	64.151	60.973	
14 JAAR	2.095	1.995	991	983	585	543	261	248	310	349	2.147	2.123	63.840	61.469	
10-14 JAAR	11.128	10.603	5.366	5.184	3.070	2.908	1.435	1.371	1.736	1.713	11.607	11.176	311.827	297.479	
15 JAAR	1.971	1.858	955	937	563	544	283	231	347	265	2.148	1.977	64.134	60.307	
16 JAAR	1.868	1.908	905	960	562	544	227	247	329	385	2.023	2.136	62.682	60.431	
17 JAAR	1.798	1.944	898	963	494	593	232	265	336	467	1.960	2.288	62.306	60.161	
18 JAAR	2.126	2.834	1.175	1.777	758	1.059	343	421	515	831	2.791	4.088	62.101	59.753	
19 JAAR	2.680	3.835	1.482	2.284	867	1.347	366	473	554	991	3.269	5.095	61.634	59.388	
15-19 JAAR	10.443	12.379	5.415	6.921	3.244	4.087	1.451	1.637	2.081	2.939	12.191	15.584	312.857	300.040	
20 JAAR	3.452	4.920	1.806	2.836	1.122	1.641	471	618	748	1.051	4.147	6.146	64.313	62.016	
21 JAAR	4.485	6.122	2.380	3.670	1.525	1.965	563	776	764	1.057	5.232	7.468	67.374	64.928	
22 JAAR	5.540	7.257	3.194	4.270	1.740	2.657	697	935	899	1.205	6.530	9.067	70.289	68.120	
23 JAAR	6.711	8.218	3.958	5.199	2.347	3.010	886	1.178	1.078	1.164	8.269	10.551	72.835	71.085	
24 JAAR	7.668	8.408	4.620	5.228	2.818	3.350	1.098	1.306	1.207	1.203	9.743	11.087	74.096	71.405	
20-24 JAAR	27.856	34.925	15.958	21.203	9.552	12.623	3.715	4.813	4.696	5.680	33.921	44.319	348.907	337.554	
25 JAAR	8.107	8.053	5.040	5.018	3.157	3.279	1.217	1.339	1.305	1.164	10.719	10.800	74.388	71.654	
26 JAAR	8.187	7.408	4.801	4.769	2.946	2.865	1.274	1.251	1.237	1.152	10.258	10.037	74.532	71.988	
27 JAAR	8.053	6.993	4.667	4.174	2.868	2.498	1.248	1.170	1.167	1.005	9.950	8.847	76.441	73.015	
28 JAAR	7.611	6.832	4.502	3.980	2.684	2.291	1.283	1.072	1.153	1.048	9.622	8.391	79.082	76.223	
29 JAAR	7.335	6.218	4.207	3.677	2.436	2.023	1.094	1.066	1.123	972	8.860	7.738	81.839	78.060	
25-29 JAAR	39.293	35.504	23.217	21.618	14.091	12.956	6.116	5.898	5.985	5.341	49.409	45.813	386.282	370.940	
30 JAAR	7.226	5.937	4.015	3.440	2.266	1.912	1.072	998	1.039	925	8.392	7.275	84.537	81.497	
31 JAAR	6.428	5.418	3.597	2.976	2.091	1.664	986	909	962	887	7.636	6.436	83.679	80.575	
32 JAAR	5.760	4.681	3.188	2.647	1.790	1.463	962	768	912	762	6.852	5.640	82.292	79.111	
33 JAAR	5.195	4.259	2.868	2.340	1.559	1.295	856	710	788	698	6.071	5.043	82.158	80.155	
34 JAAR	4.717	3.942	2.584	2.199	1.382	1.186	816	669	741	629	5.523	4.683	81.632	78.724	
30-34 JAAR	29.326	24.237	16.252	13.602	9.088	7.520	4.692	4.054	4.442	3.901	34.474	29.077	414.298	400.062	
35 JAAR	4.483	3.637	2.403	2.002	1.330	1.028	692	541	670	581	5.095	4.152	82.069	79.918	
36 JAAR	4.097	3.422	2.193	1.767	1.218	931	684	551	623	555	4.718	3.804	80.739	78.051	
37 JAAR	3.732	3.131	1.959	1.687	1.138	884	634	461	553	469	4.284	3.501	79.667	76.631	
38 JAAR	3.458	2.939	1.816	1.483	1.030	840	526	484	511	460	3.883	3.267	77.823	76.032	
39 JAAR	3.219	2.749	1.735	1.482	951	797	553	415	476	400	3.715	3.094	76.862	75.373	
35-39 JAAR	18.989	15.878	10.106	8.421	5.667	4.480	3.089	2.452	2.833	2.465	21.695	17.818	397.160	386.005	
40 JAAR	2.927	2.515	1.526	1.252	863	662	465	383	464	459	3.318	2.756	75.759	73.783	
41 JAAR	2.755	2.259	1.447	1.213	845	601	454	324	417	404	3.163	2.542	74.565	71.986	
42 JAAR	2.655	2.146	1.411	1.099	742	624	405	314	391	348	2.949	2.385	74.355	71.396	
43 JAAR	2.348	2.018	1.245	1.031	746	576	409	302	374	321	2.774	2.230	71.162	69.174	
44 JAAR	2.197	1.865	1.166	973	648	498	355	276	339	306	2.508	2.053	71.630	69.717	
40-44 JAAR	12.882	10.803	6.795	5.568	3.844	2.961	2.088	1.599	1.985	1.838	14.712	11.966	367.471	356.056	
45 JAAR	2.173	1.850	1.078	931	615	522	346	277	329	270	2.368	2.000	71.557	69.058	
46 JAAR	2.048	1.786	1.110	902	628	528	311	281	341	275	2.390	1.986	72.032	70.407	
47 JAAR	1.939	1.759	1.034	883	618	539	353	296	329	255	2.334	1.973	71.809	69.742	
48 JAAR	1.922	1.598	973	783	542	444	309	260	292	232	2.116	1.719	72.066	69.841	
49 JAAR	1.504	1.348	811	664	445	387	237	193	243	222	1.736	1.466	60.502	59.839	
45-49 JAAR	9.586	8.341	5.006	4.163	2.848	2.420	1.556	1.307	1.534	1.254	10.944	9.144	347.966	338.887	

N.I.S. LOOP VAN DE BEVOLKING IN 1994	TABEL 83.04 A		BLZ. 2.-										HET RIJK	
	IMMIGRATIES NAAR GESLACHT, LEEFTIJD EN MIGRATIENIVEAU													
LEEFTIJD	MIGRANTEN BINNEN DE GEMEENTE		VERANDERING VAN GEMEENTE BINNEN HET ARROND.		VERANDERING VAN ARROND. BINNEN HET GEWEST		VERANDERING VAN GEWEST BINNEN HET RIJK		BUITENLANDSE MIGRATIES OF ONBEKEND		TOTALE MIGRATIES (BUITEN DE GEMEENTE)		TOTALE BEVOLKING	
	MANNEN	VROUWEN	MANNEN	VROUWEN	MANNEN	VROUWEN	MANNEN	VROUWEN	MANNEN	VROUWEN	MANNEN	VROUWEN	MANNEN	VROUWEN
50 JAAR	1.470	1.330	718	650	407	348	239	207	266	218	1.630	1.423	60.469	59.728
51 JAAR	1.410	1.230	654	616	422	359	228	210	221	176	1.525	1.361	57.437	56.858
52 JAAR	1.123	1.048	560	456	338	275	200	157	181	173	1.279	1.061	50.574	50.016
53 JAAR	1.066	998	480	412	299	265	177	157	202	138	1.158	972	46.030	46.361
54 JAAR	1.162	1.153	488	481	346	263	188	155	201	150	1.223	1.049	51.268	51.862
50-54 JAAR	6.231	5.759	2.900	2.615	1.812	1.510	1.032	886	1.071	855	6.815	5.866	265.778	264.825
55 JAAR	1.212	1.171	565	482	359	299	184	166	174	140	1.282	1.087	54.952	56.937
56 JAAR	1.239	1.193	545	481	318	288	198	186	162	130	1.223	1.085	56.075	57.869
57 JAAR	1.160	1.128	458	420	301	283	180	161	164	114	1.103	978	54.274	55.472
58 JAAR	1.083	1.053	423	415	291	285	152	197	128	110	994	1.007	52.675	54.986
59 JAAR	1.053	1.102	417	392	271	273	156	148	125	101	969	914	52.147	55.073
55-59 JAAR	5.747	5.647	2.408	2.190	1.540	1.428	870	858	753	595	5.571	5.071	270.123	280.337
60 JAAR	1.132	1.141	440	405	275	260	173	206	124	92	1.012	963	52.981	56.367
61 JAAR	1.047	1.109	362	372	273	268	171	154	98	96	904	890	53.016	56.433
62 JAAR	1.091	1.124	374	376	284	263	151	161	94	71	903	871	54.667	59.400
63 JAAR	1.001	1.058	351	380	245	252	147	155	77	74	820	861	54.513	59.927
64 JAAR	912	1.028	305	351	227	242	150	151	99	79	781	823	53.884	60.463
60-64 JAAR	5.183	5.460	1.832	1.884	1.304	1.285	792	827	492	412	4.420	4.408	269.061	292.590
65 JAAR	962	1.006	351	296	222	193	157	142	91	61	821	692	49.996	56.893
66 JAAR	823	950	306	320	202	209	145	125	77	58	730	712	48.456	56.284
67 JAAR	757	894	263	330	165	192	96	100	57	58	581	680	46.799	54.647
68 JAAR	708	989	236	297	164	198	108	107	62	44	570	646	45.768	55.513
69 JAAR	696	942	253	294	153	200	96	109	47	53	549	656	45.205	55.591
65-69 JAAR	3.946	4.781	1.409	1.537	906	992	602	583	334	274	3.251	3.386	236.224	278.928
70 JAAR	594	885	228	252	138	219	99	120	47	45	512	636	43.496	54.430
71 JAAR	574	990	208	290	139	221	80	140	36	63	463	714	41.551	53.820
72 JAAR	602	993	193	328	137	199	71	107	39	28	440	662	38.882	51.785
73 JAAR	528	943	170	310	124	198	73	120	35	31	402	659	37.640	51.763
74 JAAR	489	1.009	183	321	130	234	64	133	38	35	415	723	35.427	50.488
70-74 JAAR	2.787	4.820	982	1.501	668	1.071	387	620	195	202	2.232	3.394	196.996	262.286
75 JAAR	387	790	146	244	84	127	42	72	19	29	291	472	25.417	36.918
76 JAAR	279	593	89	212	44	130	26	73	18	18	177	433	16.418	25.644
77 JAAR	266	610	93	231	65	124	35	50	12	18	205	423	15.079	24.704
78 JAAR	274	687	111	246	80	166	34	84	17	31	242	527	16.173	26.538
79 JAAR	335	847	114	341	75	190	24	105	23	30	236	666	18.039	30.923
75-79 JAAR	1.541	3.527	553	1.274	348	737	161	384	89	126	1.151	2.521	91.126	144.727
80 JAAR	357	1.038	137	417	92	225	42	126	18	38	289	806	19.016	34.778
81 JAAR	389	1.083	158	402	94	232	35	117	15	33	302	784	16.955	32.599
82 JAAR	351	1.046	144	476	85	240	33	128	11	27	273	871	14.933	30.541
83 JAAR	320	1.029	138	411	72	235	35	82	13	26	258	754	12.290	26.787
84 JAAR	310	1.005	125	417	78	207	41	100	7	25	251	749	10.805	24.814
80-84 JAAR	1.727	5.201	702	2.123	421	1.139	186	553	64	149	1.373	3.964	73.999	149.519
85 JAAR	296	979	111	424	74	206	30	109	11	17	226	756	8.968	21.888
86 JAAR	282	875	112	405	64	177	17	104	4	21	197	707	7.345	19.816
87 JAAR	241	807	97	375	43	158	23	77	6	5	169	615	6.139	17.148
88 JAAR	222	675	81	279	48	142	17	65	6	11	152	497	4.832	14.167
89 JAAR	165	579	62	270	44	123	16	72	3	15	125	480	3.739	11.782
85-89 JAAR	1.206	3.915	463	1.753	273	806	103	427	30	69	869	3.055	31.023	84.801
90 JAAR	118	487	57	210	31	100	13	39	1	8	102	357	2.925	9.811
91 JAAR	81	413	63	185	23	77	11	39	3	8	100	309	2.187	7.451
92 JAAR	70	257	22	135	26	70	7	32	4	8	59	245	1.544	5.866
93 JAAR	53	235	20	131	16	42	4	21	4	4	44	198	1.169	4.523
94 JAAR	41	147	13	70	9	35	9	17	-	3	31	125	740	3.090
90-94 JAAR	363	1.539	175	731	105	324	44	148	12	31	336	1.234	8.565	30.741
95 JAAR	20	100	8	57	9	26	3	14	-	2	20	99	557	2.135
96 JAAR	15	73	11	25	6	15	1	5	-	2	18	47	350	1.430
97 JAAR	9	40	2	24	1	13	-	6	1	2	4	45	228	951
98 JAAR	9	25	5	9	1	8	-	2	-	1	6	20	152	666
99 JAAR	-	23	2	9	1	4	-	2	-	-	3	15	65	443
95-99 JAAR	53	261	28	124	18	66	4	29	1	7	51	226	1.352	5.625
100 JAAR EN OUDER	-	9	2	8	1	2	-	2	1	1	4	13	108	525
TOTAAL	222.948	226.732	117.795	119.821	68.893	69.043	33.250	33.058	33.313	32.834	253.251	254.756	4954.671	5175.903

N.I.S. LOOP VAN DE BEVOLKING IN 1994		TABEL 83.04 A IMMIGRATIES NAAR GESLACHT, LEEFTIJD EN MIGRATIENIVEAU								BLZ. 1.-		GEWEST: 01 BRUSSELS HOOFD- STEDELIJK GEWEST			
LEEFTIJD	MIGRANTEN BINNEN DE GEMEENTE		VERANDERING VAN GEMEENTE BINNEN HET ARROND.		VERANDERING VAN ARROND. BINNEN HET GEWEST		VERANDERING VAN GEWEST BINNEN HET RIJK		BUITEN- LANDSE MIGRATIES OF ONBEKEND		TOTALE MIGRATIES (BUITEN DE GEMEENTE)		TOTALE BEVOLKING		
	MANNEN	VROUWEN	MANNEN	VROUWEN	MANNEN	VROUWEN	MANNEN	VROUWEN	MANNEN	VROUWEN	MANNEN	VROUWEN	MANNEN	VROUWEN	
0 JAAR	-	-	280	225	-	-	81	74	94	93	455	392	6.501	5.963	
1 JAAR	627	584	513	510	-	-	183	136	165	165	861	811	6.248	5.959	
2 JAAR	554	570	464	466	-	-	172	160	150	145	786	771	6.209	6.029	
3 JAAR	510	514	439	383	-	-	141	153	152	143	732	679	6.049	5.820	
4 JAAR	446	425	353	391	-	-	142	116	138	128	633	635	6.045	5.713	
0- 4 JAAR	2.137	2.093	2.049	1.975	-	-	719	639	699	674	3.467	3.288	31.052	29.484	
5 JAAR	408	402	345	318	-	-	136	123	115	116	596	557	5.734	5.595	
6 JAAR	348	376	293	283	-	-	111	98	112	123	516	504	5.692	5.427	
7 JAAR	354	324	249	258	-	-	107	75	114	125	470	458	5.546	5.332	
8 JAAR	316	293	245	204	-	-	78	97	103	106	426	407	5.424	5.102	
9 JAAR	300	278	240	217	-	-	92	78	97	95	429	390	5.266	4.865	
5- 9 JAAR	1.726	1.673	1.372	1.280	-	-	524	471	541	565	2.437	2.316	27.662	26.321	
10 JAAR	266	258	196	199	-	-	75	82	88	105	359	386	5.291	5.113	
11 JAAR	257	247	188	192	-	-	90	70	90	88	368	350	5.216	4.991	
12 JAAR	271	271	196	171	-	-	86	75	99	72	381	318	5.322	5.069	
13 JAAR	265	249	195	193	-	-	73	65	84	82	352	340	5.550	5.231	
14 JAAR	250	239	195	184	-	-	70	78	77	87	342	349	5.449	5.312	
10-14 JAAR	1.309	1.264	970	939	-	-	394	370	438	434	1.802	1.743	26.828	25.716	
15 JAAR	242	210	170	151	-	-	78	65	96	73	344	289	5.395	5.116	
16 JAAR	224	226	164	167	-	-	70	76	81	102	315	345	5.178	5.289	
17 JAAR	210	218	171	169	-	-	78	87	81	109	330	365	5.158	5.137	
18 JAAR	214	316	213	313	-	-	146	173	137	211	496	697	5.241	5.231	
19 JAAR	290	381	271	424	-	-	157	197	148	303	576	924	5.368	5.376	
15-19 JAAR	1.180	1.351	989	1.224	-	-	529	598	543	798	2.061	2.620	26.340	26.149	
20 JAAR	312	476	375	530	-	-	198	256	216	345	789	1.131	5.555	5.659	
21 JAAR	422	561	471	694	-	-	240	342	254	353	965	1.389	6.034	6.321	
22 JAAR	506	653	619	832	-	-	334	419	286	400	1.239	1.651	6.560	6.812	
23 JAAR	553	689	802	903	-	-	439	598	341	357	1.582	1.858	7.057	7.349	
24 JAAR	635	762	855	960	-	-	531	630	400	415	1.786	2.005	7.475	7.745	
20-24 JAAR	2.428	3.141	3.122	3.919	-	-	1.742	2.245	1.497	1.870	6.361	8.034	32.681	33.886	
25 JAAR	723	730	1.039	1.028	-	-	610	665	471	395	2.120	2.088	7.958	7.998	
26 JAAR	704	750	1.014	1.024	-	-	589	532	419	395	2.022	1.951	8.175	8.055	
27 JAAR	738	667	1.005	907	-	-	565	423	392	349	1.962	1.679	8.243	8.140	
28 JAAR	712	693	988	840	-	-	503	391	387	367	1.878	1.598	8.404	8.283	
29 JAAR	754	666	903	831	-	-	388	333	400	330	1.691	1.494	8.677	8.295	
25-29 JAAR	3.631	3.506	4.949	4.630	-	-	2.655	2.344	2.069	1.836	9.673	8.810	41.457	40.771	
30 JAAR	736	616	886	766	-	-	360	285	376	325	1.622	1.376	8.626	8.262	
31 JAAR	680	547	804	653	-	-	347	267	320	314	1.471	1.234	8.368	7.928	
32 JAAR	576	523	696	647	-	-	305	209	331	235	1.332	1.091	8.006	7.611	
33 JAAR	500	418	670	512	-	-	264	197	250	202	1.184	911	7.690	7.583	
34 JAAR	538	472	577	475	-	-	253	192	209	213	1.039	880	7.614	7.632	
30-34 JAAR	3.030	2.576	3.633	3.053	-	-	1.529	1.150	1.486	1.289	6.648	5.492	40.304	39.016	
35 JAAR	528	445	552	425	-	-	219	129	176	183	947	737	7.409	7.243	
36 JAAR	470	369	515	365	-	-	192	154	171	175	878	694	7.145	7.178	
37 JAAR	401	368	437	381	-	-	208	141	158	138	803	660	6.915	6.943	
38 JAAR	377	349	423	328	-	-	167	121	142	133	732	582	6.805	6.905	
39 JAAR	388	341	403	329	-	-	175	120	133	115	711	564	6.691	6.804	
35-39 JAAR	2.164	1.872	2.330	1.828	-	-	961	665	780	744	4.071	3.237	34.965	35.073	
40 JAAR	317	282	343	237	-	-	137	123	147	136	627	496	6.571	6.589	
41 JAAR	337	267	305	273	-	-	149	100	128	127	582	500	6.481	6.547	
42 JAAR	334	252	338	218	-	-	139	77	102	81	579	376	6.477	6.482	
43 JAAR	284	220	303	206	-	-	118	89	103	99	524	394	6.110	6.194	
44 JAAR	241	249	287	213	-	-	122	92	88	96	497	401	6.116	6.450	
40-44 JAAR	1.513	1.270	1.576	1.147	-	-	665	481	568	539	2.809	2.167	31.755	32.262	
45 JAAR	261	220	255	223	-	-	122	95	100	81	477	399	5.940	6.192	
46 JAAR	242	243	265	214	-	-	113	99	105	79	483	392	6.071	6.238	
47 JAAR	228	227	246	181	-	-	114	78	89	83	449	342	6.055	6.340	
48 JAAR	233	213	238	177	-	-	112	85	86	59	436	321	6.076	6.231	
49 JAAR	197	170	203	165	-	-	84	63	82	61	369	289	5.207	5.445	
45-49 JAAR	1.161	1.073	1.207	960	-	-	545	420	462	363	2.214	1.743	29.349	30.446	



N.I.S. LOOP VAN DE BEVOLKING IN 1994	TABEL 83.04 A		BLZ. 2.-								GEWEST: 01					
	IMMIGRATIES NAAR GESLACHT, LEEFTIJD EN MIGRATIENIVEAU														BRUSSELS HOOFD- STEDELIJK GEWEST	
	LEEFTIJD	MIGRANTEN BINNEN DE GEMEENTE		VERANDERING VAN GEMEENTE BINNEN HET ARROND.		VERANDERING VAN ARROND. BINNEN HET GEWEST		VERANDERING VAN GEWEST BINNEN HET RIJK		BUITEN- LANDSE MIGRATIES OF ONBEKEND		TOTALE MIGRATIES (BUITEN DE GEMEENTE)		TOTALE BEVOLKING		
MANNEN		VROUWEN	MANNEN	VROUWEN	MANNEN	VROUWEN	MANNEN	VROUWEN	MANNEN	VROUWEN	MANNEN	VROUWEN	MANNEN	VROUWEN		
50 JAAR	198	196	187	158	-	-	90	66	65	58	342	282	5.398	5.750		
51 JAAR	178	173	182	166	-	-	67	71	52	48	301	285	5.152	5.420		
52 JAAR	155	142	160	127	-	-	59	53	49	53	268	233	4.652	4.794		
53 JAAR	136	114	126	109	-	-	55	48	58	33	239	190	4.078	4.339		
54 JAAR	157	157	123	107	-	-	59	39	61	42	243	188	4.713	4.914		
50-54 JAAR	824	782	778	667	-	-	330	277	285	234	1.393	1.178	23.993	25.217		
55 JAAR	164	166	143	118	-	-	47	50	54	39	244	207	4.749	5.108		
56 JAAR	153	141	126	107	-	-	63	36	39	34	228	177	4.716	4.947		
57 JAAR	148	145	100	105	-	-	45	45	45	35	190	185	4.599	4.910		
58 JAAR	155	145	102	101	-	-	26	46	39	31	167	178	4.527	4.886		
59 JAAR	110	138	103	104	-	-	47	33	21	32	171	169	4.364	4.970		
55-59 JAAR	730	735	574	535	-	-	228	210	198	171	1.000	916	22.955	24.821		
60 JAAR	157	121	121	95	-	-	41	39	24	13	186	147	4.514	4.857		
61 JAAR	132	140	98	88	-	-	35	28	19	24	152	140	4.369	4.909		
62 JAAR	130	129	103	108	-	-	31	36	15	15	149	159	4.564	5.174		
63 JAAR	119	137	71	90	-	-	42	39	19	11	132	140	4.471	5.216		
64 JAAR	98	135	76	99	-	-	33	38	24	20	133	157	4.507	5.648		
60-64 JAAR	636	662	469	480	-	-	182	180	101	83	752	743	22.425	25.804		
65 JAAR	105	104	77	70	-	-	36	32	23	15	136	117	4.219	5.207		
66 JAAR	105	126	86	75	-	-	37	34	17	16	140	125	4.097	5.180		
67 JAAR	90	110	66	67	-	-	27	24	9	14	102	105	3.920	5.150		
68 JAAR	71	108	55	74	-	-	31	20	14	12	100	106	3.897	5.317		
69 JAAR	85	111	53	84	-	-	19	29	8	8	80	121	3.878	5.412		
65-69 JAAR	456	559	337	370	-	-	150	139	71	65	558	574	20.011	26.266		
70 JAAR	74	94	59	55	-	-	33	37	8	10	100	102	3.898	5.488		
71 JAAR	54	95	55	69	-	-	21	51	4	15	80	135	3.715	5.651		
72 JAAR	69	105	45	74	-	-	16	33	9	8	70	115	3.597	5.522		
73 JAAR	73	107	41	67	-	-	17	30	3	6	61	103	3.743	5.597		
74 JAAR	45	129	33	67	-	-	13	42	5	10	51	119	3.517	5.753		
70-74 JAAR	315	530	233	332	-	-	100	193	29	49	362	574	18.470	28.011		
75 JAAR	39	72	33	63	-	-	10	23	3	7	46	93	2.534	4.052		
76 JAAR	29	55	18	43	-	-	7	16	3	5	28	64	1.593	2.969		
77 JAAR	35	66	13	55	-	-	11	17	3	5	27	77	1.537	2.859		
78 JAAR	26	82	25	47	-	-	11	23	5	6	41	76	1.515	3.038		
79 JAAR	28	78	26	62	-	-	7	28	6	6	39	96	1.782	3.598		
75-79 JAAR	157	353	115	270	-	-	46	107	20	29	181	406	8.961	16.516		
80 JAAR	23	105	26	76	-	-	13	27	3	9	42	112	1.961	4.115		
81 JAAR	29	95	31	63	-	-	15	32	1	4	47	99	1.753	3.835		
82 JAAR	31	98	28	102	-	-	6	29	3	2	37	133	1.536	3.690		
83 JAAR	32	111	20	90	-	-	9	16	2	6	31	112	1.308	3.278		
84 JAAR	21	98	20	91	-	-	13	31	2	1	35	123	1.152	3.158		
80-84 JAAR	136	507	125	422	-	-	56	135	11	22	192	579	7.710	18.076		
85 JAAR	20	82	17	85	-	-	7	35	1	3	25	123	946	2.671		
86 JAAR	17	78	23	90	-	-	3	28	1	1	27	119	813	2.529		
87 JAAR	20	61	24	72	-	-	6	24	2	1	32	97	687	2.207		
88 JAAR	16	70	20	50	-	-	4	14	-	-	24	64	546	1.846		
89 JAAR	18	69	18	60	-	-	6	16	1	4	25	80	429	1.586		
85-89 JAAR	91	360	102	357	-	-	26	117	5	9	133	483	3.421	10.839		
90 JAAR	8	64	12	50	-	-	3	13	-	-	15	63	353	1.291		
91 JAAR	9	42	6	40	-	-	3	9	-	-	9	49	256	1.009		
92 JAAR	7	26	8	36	-	-	3	9	-	1	11	46	199	888		
93 JAAR	6	33	6	38	-	-	2	5	1	-	9	43	152	641		
94 JAAR	4	18	5	22	-	-	1	5	-	1	6	28	91	461		
90-94 JAAR	34	183	37	186	-	-	12	41	1	2	50	229	1.051	4.290		
95 JAAR	-	16	-	10	-	-	-	4	-	-	-	14	66	359		
96 JAAR	-	9	1	9	-	-	-	1	-	-	1	10	44	236		
97 JAAR	-	6	1	6	-	-	-	3	-	-	1	9	22	149		
98 JAAR	-	3	-	3	-	-	-	-	-	-	-	3	22	105		
99 JAAR	-	4	1	4	-	-	-	-	-	-	1	4	9	87		
95-99 JAAR	-	38	3	32	-	-	-	8	-	-	3	40	163	936		
100 JAAR EN OUDER	-	3	1	6	-	-	-	-	-	-	1	6	19	108		
TOTAAL	23.658	24.531	24.971	24.612	-	-	11.393	10.790	9.804	9.776	46.168	45.178	451.572	500.008		

N.I.S. LOOP VAN DE BEVOLKING IN 1994		TABEL 83.04 A IMMIGRATIES NAAR GESLACHT, LEEFTIJD EN MIGRATIENIVEAU										BLZ. 1.-		GEWEST: O2 VLAAMS GEWEST	
LEEFTIJD	MIGRANTEN BINNEN DE GEMEENTE		VERANDERING VAN GEMEENTE BINNEN HET ARROND.		VERANDERING VAN ARROND. BINNEN HET GEWEST		VERANDERING VAN GEWEST BINNEN HET RIJK		BUITEN- LANDSE MIGRATIES OF ONBEKEND		TOTALE MIGRATIES (BUITEN DE GEMEENTE)		TOTALE BEVOLKING		
	MANNEN	VROUWEN	MANNEN	VROUWEN	MANNEN	VROUWEN	MANNEN	VROUWEN	MANNEN	VROUWEN	MANNEN	VROUWEN	MANNEN	VROUWEN	
0 JAAR	-	-	631	538	409	360	133	163	149	137	1.322	1.198	33.347	31.628	
1 JAAR	2.958	2.858	1.250	1.210	884	759	274	252	255	285	2.663	2.506	34.854	33.729	
2 JAAR	2.954	2.769	1.195	1.204	773	798	265	245	238	239	2.471	2.486	36.142	34.657	
3 JAAR	2.575	2.402	1.085	1.014	645	681	207	224	231	218	2.168	2.137	36.724	34.860	
4 JAAR	2.260	2.123	952	911	562	554	185	191	214	192	1.913	1.848	36.334	34.627	
0- 4 JAAR	10.747	10.152	5.113	4.877	3.273	3.152	1.064	1.075	1.087	1.071	10.537	10.175	177.401	169.501	
5 JAAR	1.804	1.773	743	764	486	504	186	148	200	176	1.615	1.592	35.243	33.523	
6 JAAR	1.707	1.636	708	657	450	483	169	168	189	183	1.516	1.491	34.839	33.247	
7 JAAR	1.476	1.485	602	528	410	382	128	127	151	165	1.291	1.202	34.549	32.720	
8 JAAR	1.454	1.340	605	504	359	379	149	125	165	163	1.278	1.171	34.666	32.632	
9 JAAR	1.289	1.222	502	498	395	332	112	111	153	153	1.162	1.094	33.699	32.188	
5- 9 JAAR	7.730	7.456	3.160	2.951	2.100	2.080	744	679	858	840	6.862	6.550	172.996	164.310	
10 JAAR	1.260	1.095	517	511	314	299	107	112	133	130	1.071	1.052	34.439	32.824	
11 JAAR	1.175	1.161	475	436	326	306	110	100	137	138	1.048	980	35.424	34.002	
12 JAAR	1.151	1.090	485	475	346	321	104	118	148	118	1.083	1.032	36.421	34.468	
13 JAAR	1.150	1.092	462	427	292	295	102	114	147	117	1.003	953	37.656	35.359	
14 JAAR	1.105	1.034	444	412	323	306	95	85	125	129	987	932	37.329	35.738	
10-14 JAAR	5.841	5.472	2.383	2.261	1.601	1.527	518	529	690	632	5.192	4.949	181.269	172.391	
15 JAAR	1.022	954	426	442	284	288	113	88	127	107	950	925	37.823	35.517	
16 JAAR	964	1.002	401	405	272	282	80	90	130	147	883	924	36.893	35.387	
17 JAAR	892	947	349	396	250	306	82	88	135	187	816	977	36.233	35.015	
18 JAAR	1.024	1.386	463	702	392	558	93	131	198	362	1.146	1.753	35.666	34.134	
19 JAAR	1.299	1.869	614	963	465	709	104	138	243	384	1.426	2.194	34.912	33.340	
15-19 JAAR	5.201	6.158	2.253	2.908	1.663	2.143	472	535	833	1.187	5.221	6.773	181.527	173.393	
20 JAAR	1.714	2.557	729	1.242	590	925	132	160	298	420	1.749	2.747	36.343	35.059	
21 JAAR	2.210	3.326	1.011	1.646	862	1.144	159	227	304	440	2.336	3.457	37.919	36.334	
22 JAAR	2.792	3.912	1.391	2.025	1.005	1.604	194	275	325	459	2.915	4.363	39.623	38.284	
23 JAAR	3.672	4.765	1.817	2.643	1.387	1.898	232	313	452	498	3.888	5.352	41.364	40.302	
24 JAAR	4.276	4.821	2.304	2.700	1.813	2.150	321	342	480	477	4.918	5.669	42.717	40.969	
20-24 JAAR	14.664	19.381	7.252	10.256	5.657	7.721	1.038	1.317	1.859	2.294	15.806	21.588	197.966	190.948	
25 JAAR	4.673	4.654	2.496	2.540	2.026	2.118	333	373	503	447	5.358	5.478	42.805	41.006	
26 JAAR	4.811	4.243	2.330	2.361	1.919	1.829	346	346	479	471	5.074	5.007	43.249	41.414	
27 JAAR	4.740	4.111	2.306	2.050	1.851	1.636	370	396	477	365	5.004	4.447	44.741	42.363	
28 JAAR	4.602	4.035	2.204	2.043	1.708	1.480	411	335	473	406	4.796	4.264	46.406	44.451	
29 JAAR	4.253	3.641	2.047	1.797	1.540	1.269	366	394	436	378	4.389	3.838	47.964	45.479	
25-29 JAAR	23.079	20.684	11.383	10.791	9.044	8.332	1.826	1.844	2.368	2.067	24.621	23.034	225.165	214.713	
30 JAAR	4.248	3.495	1.972	1.721	1.459	1.211	359	361	424	340	4.214	3.633	49.864	47.947	
31 JAAR	3.733	3.121	1.738	1.403	1.296	1.067	322	336	402	351	3.758	3.157	49.549	47.442	
32 JAAR	3.314	2.622	1.537	1.261	1.138	907	339	270	369	287	3.383	2.725	49.163	46.733	
33 JAAR	3.041	2.442	1.326	1.131	994	804	294	260	323	284	2.937	2.479	48.777	47.020	
34 JAAR	2.660	2.226	1.196	1.052	840	715	267	243	330	231	2.633	2.241	47.983	46.038	
30-34 JAAR	16.996	13.906	7.769	6.568	5.727	4.704	1.581	1.470	1.848	1.493	16.925	14.235	245.336	235.180	
35 JAAR	2.501	2.015	1.094	925	813	615	250	227	294	232	2.451	1.999	48.575	46.804	
36 JAAR	2.277	1.864	995	782	751	556	253	218	265	214	2.264	1.770	47.890	45.460	
37 JAAR	2.033	1.676	860	724	682	510	209	149	235	181	1.986	1.564	47.221	44.778	
38 JAAR	1.915	1.576	832	648	624	472	175	191	202	191	1.833	1.502	45.821	44.299	
39 JAAR	1.710	1.456	747	637	561	470	196	139	191	156	1.695	1.402	45.298	43.772	
35-39 JAAR	10.436	8.587	4.528	3.716	3.431	2.623	1.083	924	1.187	974	10.229	8.237	234.805	225.113	
40 JAAR	1.596	1.348	669	590	493	351	186	131	181	181	1.529	1.253	44.481	42.687	
41 JAAR	1.444	1.180	654	519	484	343	136	113	162	175	1.436	1.150	43.420	41.329	
42 JAAR	1.426	1.071	600	474	388	357	129	116	182	143	1.299	1.090	43.488	41.069	
43 JAAR	1.246	1.072	536	443	433	319	152	110	160	125	1.281	997	41.453	39.532	
44 JAAR	1.111	958	482	430	356	259	99	96	152	116	1.089	901	41.027	39.513	
40-44 JAAR	6.823	5.629	2.941	2.456	2.154	1.629	702	566	837	740	6.634	5.391	213.869	204.130	
45 JAAR	1.124	977	441	372	330	276	113	99	129	113	1.013	860	41.349	39.269	
46 JAAR	1.062	859	442	363	318	276	109	85	144	103	1.013	827	41.186	39.730	
47 JAAR	1.012	877	408	377	320	291	118	107	143	83	989	858	40.903	39.302	
48 JAAR	1.006	785	420	329	295	241	101	80	127	102	943	752	41.909	39.788	
49 JAAR	849	724	364	289	269	231	80	59	101	94	814	673	37.225	35.993	
45-49 JAAR	5.053	4.222	2.075	1.730	1.532	1.315	521	430	644	495	4.772	3.970	202.572	194.082	

N.I.S. LOOP VAN DE BEVOLKING IN 1994		TABEL 83.04 A IMMIGRATIES NAAR GESLACHT, LEEFTIJD EN MIGRATIENIVEAU										BLZ. 2.- GEWEST: O2 VLAAMS GEWEST			
LEEFTIJD	MIGRANTEN BINNEN DE GEMEENTE		VERANDERING VAN GEMEENTE BINNEN HET ARROND.		VERANDERING VAN ARROND. BINNEN HET GEWEST		VERANDERING VAN GEWEST BINNEN HET RIJK		BUITEN- LANDSE MIGRATIES OF ONBEKEND		TOTALE MIGRATIES (BUITEN DE GEMEENTE)		TOTALE BEVOLKING		
	MANNEN	VROUWEN	MANNEN	VROUWEN	MANNEN	VROUWEN	MANNEN	VROUWEN	MANNEN	VROUWEN	MANNEN	VROUWEN	MANNEN	VROUWEN	
50 JAAR	770	749	313	258	234	195	75	59	135	98	757	610	36.953	35.834	
51 JAAR	765	643	287	246	263	205	74	74	111	81	735	606	35.450	34.334	
52 JAAR	634	566	235	194	212	161	60	50	87	71	594	476	31.051	30.070	
53 JAAR	582	551	198	177	182	168	60	61	89	70	529	476	28.020	27.676	
54 JAAR	642	618	215	221	201	132	63	58	98	65	577	476	30.922	30.800	
50-54 JAAR	3.393	3.127	1.248	1.096	1.092	861	332	302	520	385	3.192	2.644	162.396	158.714	
55 JAAR	688	639	234	205	185	177	80	59	73	65	572	506	33.570	34.132	
56 JAAR	717	686	251	211	190	170	67	59	83	59	591	499	34.630	34.854	
57 JAAR	680	623	206	156	178	146	65	58	73	51	522	411	33.521	33.614	
58 JAAR	619	597	196	180	169	165	54	74	61	57	480	476	32.404	33.061	
59 JAAR	622	640	168	173	163	172	53	52	71	47	455	444	32.241	33.021	
55-59 JAAR	3.326	3.185	1.055	925	885	830	319	302	361	279	2.620	2.336	166.366	168.682	
60 JAAR	648	674	180	180	175	146	63	89	66	43	484	458	32.279	33.754	
61 JAAR	597	596	149	153	168	169	67	63	45	41	429	426	32.368	33.592	
62 JAAR	600	621	157	150	181	147	63	73	39	29	440	399	32.922	34.949	
63 JAAR	554	590	150	152	142	146	44	51	29	31	365	380	32.582	34.878	
64 JAAR	534	554	134	128	125	136	63	47	43	34	365	345	31.960	34.808	
60-64 JAAR	2.933	3.035	770	763	791	744	300	323	222	178	2.083	2.008	162.111	171.981	
65 JAAR	575	557	152	110	132	114	62	54	36	24	382	302	29.435	32.547	
66 JAAR	474	522	115	128	102	123	62	42	39	21	318	314	28.408	31.801	
67 JAAR	437	487	102	140	94	114	38	37	29	25	263	316	27.265	30.579	
68 JAAR	392	563	91	124	85	103	30	47	31	13	237	287	26.499	31.093	
69 JAAR	383	540	104	108	87	114	39	35	19	22	249	279	26.193	30.672	
65-69 JAAR	2.261	2.669	564	610	500	568	231	215	154	105	1.449	1.498	137.800	156.692	
70 JAAR	347	498	98	99	86	136	38	43	27	19	249	297	25.070	29.968	
71 JAAR	343	576	81	118	81	110	32	44	16	21	210	293	24.149	29.737	
72 JAAR	354	560	75	143	76	108	35	40	20	12	206	303	22.158	28.001	
73 JAAR	307	513	70	131	75	111	23	49	17	16	185	307	21.220	27.738	
74 JAAR	300	556	85	140	80	125	34	40	15	11	214	316	20.138	26.941	
70-74 JAAR	1.651	2.703	409	631	398	590	162	216	95	79	1.064	1.516	112.735	142.385	
75 JAAR	249	467	70	113	47	82	24	27	9	11	150	233	14.872	20.199	
76 JAAR	166	370	42	98	21	73	11	30	6	5	80	206	9.469	13.890	
77 JAAR	165	359	43	99	41	64	16	12	6	6	106	181	8.798	13.519	
78 JAAR	194	402	56	125	50	96	10	26	5	13	121	260	9.597	14.849	
79 JAAR	222	514	63	164	44	106	8	30	13	9	128	309	10.817	17.197	
75-79 JAAR	996	2.112	274	599	203	421	69	125	39	44	585	1.189	53.553	79.654	
80 JAAR	243	600	64	196	54	125	14	47	6	10	138	378	11.148	19.025	
81 JAAR	272	660	82	213	55	121	8	35	5	8	150	377	9.979	18.080	
82 JAAR	228	639	71	230	55	134	15	51	4	7	145	422	8.943	16.762	
83 JAAR	213	621	77	183	36	138	12	29	4	9	129	359	7.374	14.737	
84 JAAR	210	611	65	184	54	109	12	27	3	8	134	328	6.476	13.514	
80-84 JAAR	1.166	3.131	359	1.006	254	627	61	189	22	42	696	1.864	43.920	82.118	
85 JAAR	212	584	68	198	41	111	11	40	5	2	125	351	5.447	11.957	
86 JAAR	191	542	61	178	34	95	9	40	-	5	104	318	4.438	10.753	
87 JAAR	171	507	47	182	22	87	10	28	3	1	82	298	3.738	9.162	
88 JAAR	153	398	42	145	27	81	6	21	-	1	75	248	2.934	7.644	
89 JAAR	105	350	25	112	30	68	4	18	1	1	60	199	2.226	6.447	
85-89 JAAR	832	2.381	243	815	154	442	40	147	9	10	446	1.414	18.783	45.963	
90 JAAR	85	293	27	94	22	63	3	8	1	2	53	167	1.778	5.324	
91 JAAR	51	254	37	91	13	40	3	13	1	4	54	148	1.316	3.998	
92 JAAR	48	148	9	73	17	40	1	8	1	-	28	121	911	3.090	
93 JAAR	30	136	11	61	9	21	1	9	-	1	21	92	694	2.371	
94 JAAR	24	69	6	31	3	21	3	4	-	-	12	56	435	1.600	
90-94 JAAR	238	900	90	350	64	185	11	42	3	7	168	584	5.134	16.383	
95 JAAR	17	58	6	25	8	15	-	3	-	-	14	43	353	1.105	
96 JAAR	13	47	6	12	4	10	-	-	-	2	10	24	213	735	
97 JAAR	8	25	1	8	1	5	-	2	1	-	3	15	155	509	
98 JAAR	8	17	5	3	1	4	-	-	-	1	6	8	86	343	
99 JAAR	-	13	1	5	-	3	-	1	-	-	1	9	44	215	
95-99 JAAR	46	160	19	53	14	37	-	6	1	3	34	99	851	2.907	
100 JAAR EN OUDER	-	3	1	2	1	1	-	1	-	-	2	4	68	243	
TOTAAL	123.412	125.053	53.889	55.364	40.538	40.532	11.074	11.237	13.637	12.925	119.138	120.058	2896.623	2969.483	

N.I.S. LOOP VAN DE BEVOLKING IN 1994		TABEL 83.04 A IMMIGRATIES NAAR GESLACHT, LEEFTIJD EN MIGRATIENIVEAU										BLZ. 1.-		GEWEST: O3 WAALS GEWEST	
LEEFTIJD		MIGRANTEN BINNEN DE GEMEENTE		VERANDERING VAN GEMEENTE BINNEN HET ARROND.		VERANDERING VAN ARROND. BINNEN HET GEWEST		VERANDERING VAN GEWEST BINNEN HET RIJK		BUITEN- LANDSE MIGRATIES OF ONBEKEND		TOTALE MIGRATIES (BUITEN DE GEMEENTE)		TOTALE BEVOLKING	
		MANNEN	VROUWEN	MANNEN	VROUWEN	MANNEN	VROUWEN	MANNEN	VROUWEN	MANNEN	VROUWEN	MANNEN	VROUWEN	MANNEN	VROUWEN
0 JAAR	-	-	453	447	353	312	130	129	126	146	1.062	1.034	19.489	18.526	
1 JAAR	1.868	1.764	911	891	650	610	308	264	223	227	2.092	1.992	20.549	19.422	
2 JAAR	1.858	1.711	929	869	623	623	279	260	240	210	2.071	1.962	21.680	20.737	
3 JAAR	1.580	1.586	811	760	576	536	232	228	209	226	1.828	1.750	22.336	21.528	
4 JAAR	1.447	1.351	704	740	516	483	192	169	208	195	1.620	1.587	22.128	21.217	
0- 4 JAAR	6.753	6.412	3.808	3.707	2.718	2.564	1.141	1.050	1.006	1.004	8.673	8.325	106.182	101.430	
5 JAAR	1.324	1.322	649	611	464	469	170	183	159	173	1.442	1.436	22.268	21.241	
6 JAAR	1.244	1.151	589	549	430	423	166	146	186	176	1.371	1.294	22.245	21.086	
7 JAAR	1.059	1.063	551	565	386	377	144	133	157	166	1.238	1.241	21.462	20.463	
8 JAAR	1.043	917	477	455	381	355	130	137	149	164	1.137	1.111	21.551	20.387	
9 JAAR	898	904	458	431	341	308	125	97	137	149	1.061	985	20.729	19.753	
5- 9 JAAR	5.568	5.357	2.724	2.611	2.002	1.932	735	696	788	828	6.249	6.067	108.255	102.930	
10 JAAR	821	833	430	437	314	331	130	99	119	133	993	1.000	20.458	19.719	
11 JAAR	813	770	415	364	293	274	100	106	129	116	937	860	20.463	18.973	
12 JAAR	811	788	414	408	306	256	93	99	150	128	963	891	20.802	19.878	
13 JAAR	793	754	402	388	294	283	104	83	102	137	902	891	20.945	20.383	
14 JAAR	740	722	352	387	262	237	96	85	108	133	818	842	21.062	20.419	
10-14 JAAR	3.978	3.867	2.013	1.984	1.469	1.381	523	472	608	647	4.613	4.484	103.730	99.372	
15 JAAR	707	694	359	344	279	256	92	78	124	85	854	763	20.916	19.674	
16 JAAR	680	680	340	388	290	262	77	81	118	136	825	867	20.611	19.755	
17 JAAR	696	779	378	398	244	287	72	90	120	170	814	946	20.915	20.009	
18 JAAR	888	1.132	499	762	366	501	104	117	180	258	1.149	1.638	21.194	20.388	
19 JAAR	1.091	1.585	597	897	402	638	105	138	163	304	1.267	1.977	21.354	20.672	
15-19 JAAR	4.062	4.870	2.173	2.789	1.581	1.944	450	504	705	954	4.909	6.191	104.990	100.498	
20 JAAR	1.426	1.887	702	1.064	532	716	141	202	234	286	1.609	2.268	22.415	21.298	
21 JAAR	1.853	2.235	898	1.330	663	821	164	207	206	264	1.931	2.622	23.421	22.273	
22 JAAR	2.242	2.692	1.184	1.413	735	1.053	169	241	288	346	2.376	3.053	24.106	23.024	
23 JAAR	2.486	2.764	1.339	1.653	960	1.112	215	267	285	309	2.799	3.341	24.414	23.434	
24 JAAR	2.757	2.825	1.461	1.568	1.005	1.200	246	334	327	311	3.039	3.413	23.904	22.691	
20-24 JAAR	10.764	12.403	5.584	7.028	3.895	4.902	935	1.251	1.340	1.516	11.754	14.697	118.260	112.720	
25 JAAR	2.711	2.669	1.505	1.450	1.131	1.161	274	301	331	322	3.241	3.234	23.625	22.650	
26 JAAR	2.672	2.415	1.457	1.384	1.027	1.036	339	373	339	286	3.162	3.079	23.108	22.519	
27 JAAR	2.575	2.215	1.356	1.217	1.017	862	313	351	298	291	2.984	2.721	23.457	22.512	
28 JAAR	2.297	2.104	1.310	1.097	976	811	369	346	293	275	2.948	2.529	24.272	23.489	
29 JAAR	2.328	1.911	1.257	1.049	896	754	340	339	287	264	2.780	2.406	25.198	24.286	
25-29 JAAR	12.583	11.314	6.885	6.197	5.047	4.624	1.635	1.710	1.548	1.438	15.115	13.969	119.660	115.456	
30 JAAR	2.242	1.826	1.157	953	807	701	353	352	239	260	2.556	2.266	26.047	25.288	
31 JAAR	2.015	1.750	1.055	920	795	597	317	306	240	222	2.407	2.045	25.762	25.205	
32 JAAR	1.870	1.536	955	739	652	556	318	289	212	240	2.137	1.824	25.123	24.767	
33 JAAR	1.654	1.399	872	697	565	491	298	253	215	212	1.950	1.653	25.691	25.552	
34 JAAR	1.519	1.244	811	672	542	471	296	234	202	185	1.851	1.562	26.035	25.054	
30-34 JAAR	9.300	7.755	4.850	3.981	3.361	2.816	1.582	1.434	1.108	1.119	10.901	9.350	128.658	125.866	
35 JAAR	1.454	1.177	757	652	517	413	223	185	200	166	1.697	1.416	26.085	25.871	
36 JAAR	1.350	1.189	683	620	467	375	239	179	187	166	1.576	1.340	25.704	25.413	
37 JAAR	1.298	1.087	662	582	456	374	217	171	160	150	1.495	1.277	25.531	24.910	
38 JAAR	1.166	1.014	561	507	406	368	184	172	167	136	1.318	1.183	25.197	24.828	
39 JAAR	1.121	952	585	516	390	327	182	156	152	129	1.309	1.128	24.873	24.797	
35-39 JAAR	6.389	5.419	3.248	2.877	2.236	1.857	1.045	863	866	747	7.395	6.344	127.390	125.819	
40 JAAR	1.014	885	514	425	370	311	142	129	136	142	1.162	1.007	24.707	24.507	
41 JAAR	974	812	488	421	361	258	169	111	127	102	1.145	892	24.664	24.110	
42 JAAR	895	823	473	407	354	267	137	121	107	124	1.071	919	24.390	23.845	
43 JAAR	818	726	406	382	313	257	139	103	111	97	969	839	23.599	23.448	
44 JAAR	845	658	397	330	292	239	134	88	99	94	922	751	24.487	23.754	
40-44 JAAR	4.546	3.904	2.278	1.965	1.690	1.332	721	552	580	559	5.269	4.408	121.847	119.664	
45 JAAR	788	653	382	336	285	246	111	83	100	76	878	741	24.268	23.597	
46 JAAR	744	684	403	325	310	252	89	97	92	93	894	767	24.775	24.439	
47 JAAR	699	655	380	325	298	248	121	111	97	89	896	773	24.851	24.100	
48 JAAR	683	600	315	277	247	203	96	95	79	71	737	646	24.081	23.822	
49 JAAR	458	454	244	210	176	156	73	71	60	67	553	504	18.070	18.401	
45-49 JAAR	3.372	3.046	1.724	1.473	1.316	1.105	490	457	428	396	3.958	3.431	116.045	114.359	

N.I.S. LOOP VAN DE BEVOLKING IN 1994		TABEL 83.04 A								BLZ. 2.-		GEWEST: 03			
		IMMIGRATIES NAAR GESLACHT, LEEFTIJD EN MIGRATIENIVEAU												WAALS GEWEST	
LEEFTIJD	MIGRANTEN BINNEN DE GEMEENTE		VERANDERING VAN GEMEENTE BINNEN HET ARROND.		VERANDERING VAN ARROND. BINNEN HET GEWEST		VERANDERING VAN GEWEST BINNEN HET RIJK		BUITEN- LANDSE MIGRATIES OF ONBEKEND		TOTALE MIGRATIES (BUITEN DE GEMEENTE)		TOTALE BEVOLKING		
	MANNEN	VROUWEN	MANNEN	VROUWEN	MANNEN	VROUWEN	MANNEN	VROUWEN	MANNEN	VROUWEN	MANNEN	VROUWEN	MANNEN	VROUWEN	
50 JAAR	502	385	218	234	173	153	74	82	66	62	531	531	18.118	18.144	
51 JAAR	467	414	185	204	159	154	87	65	58	47	489	470	16.835	17.104	
52 JAAR	334	340	165	135	126	114	81	54	45	49	417	352	14.871	15.152	
53 JAAR	348	333	156	126	117	97	62	48	55	35	390	306	13.932	14.346	
54 JAAR	363	378	150	153	145	131	66	58	42	43	403	385	15.633	16.148	
50-54 JAAR	2.014	1.850	874	852	720	649	370	307	266	236	2.230	2.044	79.389	80.894	
55 JAAR	360	366	188	159	174	122	57	57	47	36	466	374	16.633	17.697	
56 JAAR	369	366	168	163	128	118	68	91	40	37	404	409	16.729	18.068	
57 JAAR	332	360	152	159	123	137	70	58	46	28	391	382	16.154	16.948	
58 JAAR	309	311	125	134	122	120	72	77	28	22	347	353	15.744	17.039	
59 JAAR	321	324	146	115	108	101	56	63	33	22	343	301	15.542	17.082	
55-59 JAAR	1.691	1.727	779	730	655	598	323	346	194	145	1.951	1.819	80.802	86.834	
60 JAAR	327	346	139	130	100	114	69	78	34	36	342	358	16.188	17.756	
61 JAAR	318	373	115	131	105	99	69	63	34	31	323	324	16.279	17.932	
62 JAAR	361	374	114	118	103	116	57	52	40	27	314	313	17.181	19.277	
63 JAAR	328	331	130	138	103	106	61	65	29	32	323	341	17.460	19.833	
64 JAAR	280	339	95	124	102	106	54	66	32	25	283	321	17.417	20.007	
60-64 JAAR	1.614	1.763	593	641	513	541	310	324	169	151	1.585	1.657	84.525	94.805	
65 JAAR	282	345	122	116	90	79	59	56	32	22	303	273	16.342	19.139	
66 JAAR	244	302	105	117	100	86	46	49	21	21	272	273	15.951	19.303	
67 JAAR	230	297	95	123	71	78	31	39	19	19	216	259	15.614	18.918	
68 JAAR	245	318	90	99	79	95	47	40	17	19	233	253	15.372	19.103	
69 JAAR	228	291	96	102	66	86	38	45	20	23	220	256	15.134	19.507	
65-69 JAAR	1.229	1.553	508	557	406	424	221	229	109	104	1.244	1.314	78.413	95.970	
70 JAAR	173	293	71	98	52	83	28	40	12	16	163	237	14.528	18.974	
71 JAAR	177	319	72	103	58	111	27	45	16	27	173	286	13.687	18.432	
72 JAAR	179	328	73	111	61	91	20	34	10	8	164	244	13.127	18.262	
73 JAAR	148	323	59	112	49	87	33	41	15	9	156	249	12.677	18.428	
74 JAAR	144	324	65	114	50	109	17	51	18	14	150	288	11.772	17.794	
70-74 JAAR	821	1.587	340	538	270	481	125	211	71	74	806	1.304	65.791	91.890	
75 JAAR	99	251	43	68	37	45	8	22	7	11	95	146	8.011	12.667	
76 JAAR	84	168	29	71	23	57	8	27	9	8	69	163	5.356	8.785	
77 JAAR	66	185	37	77	24	60	8	21	3	7	72	165	4.744	8.326	
78 JAAR	54	203	30	74	30	70	13	35	7	12	80	191	5.061	8.651	
79 JAAR	85	255	25	115	31	84	9	47	4	15	69	261	5.440	10.128	
75-79 JAAR	388	1.062	164	405	145	316	46	152	30	53	385	926	28.612	48.557	
80 JAAR	91	333	47	145	38	100	15	52	9	19	109	316	5.907	11.638	
81 JAAR	88	328	45	126	39	111	12	50	9	21	105	308	5.223	10.684	
82 JAAR	92	309	45	144	30	106	12	48	4	18	91	316	4.454	10.089	
83 JAAR	75	297	41	138	36	97	14	37	7	11	98	283	3.608	8.772	
84 JAAR	79	296	40	142	24	98	16	42	2	16	82	298	3.177	8.142	
80-84 JAAR	425	1.563	218	695	167	512	69	229	31	85	485	1.521	22.369	49.325	
85 JAAR	64	313	26	141	33	95	12	34	5	12	76	282	2.575	7.260	
86 JAAR	74	255	28	137	30	82	5	36	3	15	66	270	2.094	6.534	
87 JAAR	50	239	26	121	21	71	7	25	1	3	55	220	1.714	5.779	
88 JAAR	53	207	19	84	21	61	7	30	6	10	53	185	1.352	4.677	
89 JAAR	42	160	19	98	14	55	6	38	1	10	40	201	1.084	3.749	
85-89 JAAR	283	1.174	118	581	119	364	37	163	16	50	290	1.158	8.819	27.999	
90 JAAR	25	130	18	66	9	37	7	18	-	6	34	127	794	3.196	
91 JAAR	21	117	20	54	10	37	5	17	2	4	37	112	615	2.444	
92 JAAR	15	83	5	26	9	30	3	15	3	7	20	78	434	1.888	
93 JAAR	17	66	3	32	7	21	1	7	3	3	14	63	323	1.511	
94 JAAR	13	60	2	17	6	14	5	8	-	2	13	41	214	1.029	
90-94 JAAR	91	456	48	195	41	139	21	65	8	22	118	421	2.380	10.068	
95 JAAR	3	26	2	22	1	11	3	7	-	2	6	42	138	671	
96 JAAR	2	17	4	4	2	5	1	4	-	-	7	13	93	459	
97 JAAR	1	9	-	10	-	8	-	1	-	2	-	21	51	293	
98 JAAR	1	5	-	3	-	4	-	2	-	-	-	9	44	218	
99 JAAR	-	6	-	-	1	1	-	1	-	-	1	2	12	141	
95-99 JAAR	7	63	6	39	4	29	4	15	-	4	14	87	338	1.782	
100 JAAR EN OUDER	-	3	-	-	-	1	-	1	1	1	1	3	21	174	
TOTAAL	75.878	77.148	38.935	39.845	28.355	28.511	10.783	11.031	9.872	10.133	87.945	89.520	1606.476	1706.412	

N.I.S. LOOP VAN DE BEVOLKING IN 1994		TABEL 83.04 A IMMIGRATIES NAAR GESLACHT, LEEFTIJD EN MIGRATIENIVEAU										BLZ. 1.- GEWEST: 04 DUITSTALIGE GEMEENSCHAP			
LEEFTIJD		MIGRANTEN BINNEN DE GEMEENTE		VERANDERING VAN GEMEENTE BINNEN HET ARROND.		VERANDERING VAN ARROND. BINNEN HET GEWEST		VERANDERING VAN GEWEST BINNEN HET RIJK		BUITEN- LANDSE MIGRATIES OF ONBEKEND		TOTALE MIGRATIES (BUITEN DE GEMEENTE)		TOTALE BEVOLKING	
		MANNEN	VROUWEN	MANNEN	VROUWEN	MANNEN	VROUWEN	MANNEN	VROUWEN	MANNEN	VROUWEN	MANNEN	VROUWEN	MANNEN	VROUWEN
0 JAAR	-	-	7	11	3	2	-	1	9	4	19	18	429	409	
1 JAAR	35	27	14	7	-	-	1	1	8	14	23	22	443	401	
2 JAAR	31	37	17	8	1	2	3	2	19	19	40	31	465	455	
3 JAAR	31	26	15	14	1	2	2	2	20	17	38	35	479	475	
4 JAAR	24	28	8	12	-	-	1	1	8	7	17	20	450	448	
0- 4 JAAR	121	118	61	52	5	6	7	7	64	61	137	126	2.266	2.188	
5 JAAR	16	23	7	14	3	2	2	3	8	6	20	25	474	464	
6 JAAR	17	16	10	5	1	1	-	2	7	8	18	16	456	415	
7 JAAR	14	17	13	9	2	-	1	1	7	8	23	18	438	424	
8 JAAR	12	11	8	3	1	-	-	1	6	9	15	13	441	427	
9 JAAR	14	18	7	7	-	-	-	1	5	5	12	13	416	416	
5- 9 JAAR	73	85	45	38	7	3	3	8	33	36	88	85	2.225	2.146	
10 JAAR	4	17	6	3	-	-	-	-	2	6	8	9	399	384	
11 JAAR	12	15	9	3	-	-	-	1	3	3	12	7	437	406	
12 JAAR	16	8	6	4	-	-	-	-	10	9	16	13	447	398	
13 JAAR	12	11	7	5	-	-	-	-	7	7	7	12	409	429	
14 JAAR	10	11	4	2	-	-	-	-	2	13	6	15	388	440	
10-14 JAAR	54	62	32	17	-	-	-	1	17	38	49	56	2.080	2.057	
15 JAAR	7	8	2	7	-	-	-	1	2	4	4	12	431	366	
16 JAAR	5	9	3	4	1	1	-	1	5	7	9	13	349	383	
17 JAAR	6	5	2	5	-	-	-	-	4	3	6	8	361	358	
18 JAAR	9	9	7	11	1	-	1	1	6	3	15	15	430	363	
19 JAAR	15	19	7	6	-	-	-	2	8	5	15	13	366	352	
15-19 JAAR	42	50	21	33	2	1	1	5	25	22	49	61	1.937	1.822	
20 JAAR	10	29	6	14	2	1	-	2	9	11	17	28	404	390	
21 JAAR	21	30	20	34	4	1	1	1	10	10	35	46	427	396	
22 JAAR	25	34	16	30	3	5	1	-	12	10	32	45	456	398	
23 JAAR	39	58	23	29	4	3	1	1	16	11	44	44	497	462	
24 JAAR	32	44	19	39	2	3	-	1	13	9	34	52	498	458	
20-24 JAAR	127	195	84	146	15	13	3	5	60	51	162	215	2.282	2.104	
25 JAAR	39	63	44	25	1	4	2	2	18	32	65	63	547	519	
26 JAAR	51	49	28	28	6	-	5	3	20	19	59	50	612	505	
27 JAAR	67	57	25	23	3	2	2	4	18	22	48	51	606	513	
28 JAAR	60	56	27	26	4	2	4	2	24	24	59	54	598	550	
29 JAAR	53	46	31	20	3	4	2	2	26	15	62	41	624	528	
25-29 JAAR	270	271	155	122	17	12	15	13	106	112	293	259	2.987	2.615	
30 JAAR	60	38	18	21	2	3	1	3	19	17	40	44	649	571	
31 JAAR	47	46	21	17	2	2	3	-	10	17	36	36	661	601	
32 JAAR	40	22	15	11	3	-	3	2	23	26	44	39	589	536	
33 JAAR	47	26	20	17	1	2	2	-	12	13	35	32	615	563	
34 JAAR	33	24	16	15	1	1	2	-	14	19	33	35	620	570	
30-34 JAAR	227	156	90	81	9	8	11	5	78	92	188	186	3.134	2.841	
35 JAAR	26	29	13	11	1	1	-	1	15	12	29	25	586	572	
36 JAAR	28	24	10	8	2	1	3	1	13	12	28	22	583	560	
37 JAAR	21	19	10	9	1	1	-	1	12	10	23	21	544	515	
38 JAAR	18	13	16	6	1	3	1	-	18	8	36	17	542	484	
39 JAAR	13	7	5	4	-	-	-	-	10	13	15	17	528	509	
35-39 JAAR	106	92	54	38	5	6	4	3	68	55	131	102	2.783	2.640	
40 JAAR	19	15	5	11	-	-	-	2	15	10	20	23	522	480	
41 JAAR	15	9	12	13	2	-	-	1	7	8	21	22	474	456	
42 JAAR	13	9	9	2	2	-	-	1	6	9	17	12	487	450	
43 JAAR	9	7	6	3	1	-	2	2	5	8	14	13	447	411	
44 JAAR	12	8	7	8	-	-	1	1	11	8	19	17	492	468	
40-44 JAAR	68	48	39	37	5	-	3	7	44	43	91	87	2.422	2.265	
45 JAAR	7	7	4	4	-	2	2	-	12	4	18	10	431	431	
46 JAAR	10	9	6	4	-	-	1	-	8	4	15	8	481	418	
47 JAAR	9	5	3	3	-	3	-	2	5	7	8	15	413	400	
48 JAAR	8	7	2	3	-	-	-	-	5	6	7	9	418	391	
49 JAAR	7	8	2	2	1	-	-	-	6	2	9	4	285	307	
45-49 JAAR	41	36	17	16	1	5	3	2	36	23	57	46	2.028	1.947	

N.I.S. LOOP VAN DE BEVOLKING IN 1994		TABEL 83.04 A IMMIGRATIES NAAR GESLACHT, LEEFTIJD EN MIGRATIENIVEAU								BLZ. 2.-		GEWEST: 04 DUITSTALIGE GEMEENSCHAP			
LEEFTIJD	MIGRANTEN BINNEN DE GEMEENTE		VERANDERING VAN GEMEENTE BINNEN HET ARROND.		VERANDERING VAN ARROND. BINNEN HET GEWEST		VERANDERING VAN GEWEST BINNEN HET RIJK		BUITEN- LANDSE MIGRATIES OF ONBEKEND		TOTALE MIGRATIES (BUITEN DE GEMEENTE)		TOTALE BEVOLKING		
	MANNEN	VROUWEN	MANNEN	VROUWEN	MANNEN	VROUWEN	MANNEN	VROUWEN	MANNEN	VROUWEN	MANNEN	VROUWEN	MANNEN	VROUWEN	
50 JAAR	12	7	2	4	1	1	-	1	12	9	15	15	365	372	
51 JAAR	4	8	3	4	-	-	-	-	4	5	7	9	362	385	
52 JAAR	9	5	2	2	-	2	2	1	6	2	10	7	484	446	
53 JAAR	7	8	4	6	1	1	1	-	7	5	13	12	471	454	
54 JAAR	7	7	2	6	1	-	1	-	1	4	5	10	383	429	
50-54 JAAR	39	35	13	22	3	4	4	2	30	25	50	53	2.065	2.086	
55 JAAR	7	10	3	2	1	1	-	-	2	1	6	4	449	433	
56 JAAR	7	6	3	1	-	-	-	-	4	6	7	7	431	419	
57 JAAR	5	5	2	3	-	-	-	-	3	3	5	6	413	385	
58 JAAR	8	3	4	3	-	-	1	1	1	-	6	4	421	408	
59 JAAR	3	8	2	-	1	-	-	-	5	-	8	-	489	385	
55-59 JAAR	30	32	14	9	2	1	1	1	15	10	32	21	2.203	2.030	
60 JAAR	6	3	-	1	-	-	-	-	4	8	4	9	379	434	
61 JAAR	4	3	-	1	-	1	-	-	3	3	3	5	408	367	
62 JAAR	4	8	2	-	-	-	-	1	8	1	10	2	382	411	
63 JAAR	3	5	1	3	-	-	1	1	2	3	4	7	361	348	
64 JAAR	2	7	1	3	-	-	1	-	1	2	3	5	391	375	
60-64 JAAR	19	26	4	8	-	1	2	2	18	17	24	28	1.921	1.935	
65 JAAR	2	6	2	-	-	1	1	-	2	1	5	2	349	404	
66 JAAR	5	4	-	2	1	-	-	-	-	1	1	3	331	378	
67 JAAR	4	4	4	1	-	-	-	-	3	2	7	3	335	360	
68 JAAR	1	2	2	-	-	-	-	-	2	1	4	1	308	366	
69 JAAR	5	5	1	-	1	-	1	1	-	3	3	4	313	377	
65-69 JAAR	17	21	9	3	2	1	2	1	7	8	20	13	1.636	1.885	
70 JAAR	4	4	1	1	-	-	-	-	-	-	1	1	247	363	
71 JAAR	1	6	-	2	-	1	-	-	-	1	-	4	233	382	
72 JAAR	3	4	3	1	-	1	-	-	-	-	3	2	280	360	
73 JAAR	2	3	2	-	-	-	-	-	-	2	2	2	219	315	
74 JAAR	-	4	1	1	1	-	-	-	1	1	3	2	192	257	
70-74 JAAR	10	21	7	5	1	2	-	-	1	4	9	11	1.171	1.677	
75 JAAR	3	2	-	-	-	-	-	-	2	-	2	-	115	233	
76 JAAR	2	1	1	1	-	-	-	-	-	-	1	1	96	149	
77 JAAR	2	4	-	1	-	-	-	-	-	-	-	1	84	149	
78 JAAR	1	10	1	-	-	-	-	-	-	-	1	-	102	161	
79 JAAR	2	2	-	1	-	1	-	-	-	1	-	3	97	206	
75-79 JAAR	10	19	2	3	-	1	-	-	2	1	4	5	494	898	
80 JAAR	-	6	1	2	-	-	-	-	1	4	2	6	100	237	
81 JAAR	2	3	-	1	1	-	-	-	-	-	1	1	80	214	
82 JAAR	1	8	1	1	-	-	-	-	-	1	1	2	85	184	
83 JAAR	-	6	1	1	-	-	-	-	-	-	1	1	68	135	
84 JAAR	1	6	1	3	-	-	-	-	-	2	1	5	58	158	
80-84 JAAR	4	29	4	8	1	-	-	-	1	7	6	15	391	928	
85 JAAR	3	2	1	2	-	-	-	-	-	1	1	3	53	141	
86 JAAR	1	9	-	2	-	-	-	-	1	1	1	3	34	112	
87 JAAR	2	6	1	1	-	-	-	1	-	-	1	2	44	91	
88 JAAR	-	8	1	2	-	-	-	-	-	-	1	2	22	56	
89 JAAR	-	3	1	2	-	-	-	-	-	-	1	2	20	50	
85-89 JAAR	6	28	4	9	-	-	-	1	1	2	5	12	173	450	
90 JAAR	-	3	-	2	-	-	-	-	-	-	-	2	17	48	
91 JAAR	-	2	1	2	-	-	-	-	-	-	1	2	17	46	
92 JAAR	-	3	-	-	-	-	-	-	-	-	-	-	7	47	
93 JAAR	-	1	-	3	-	-	-	-	-	1	-	4	7	14	
94 JAAR	1	-	-	-	-	-	-	-	-	-	-	-	5	14	
90-94 JAAR	1	9	1	7	-	-	-	-	-	1	1	8	53	169	
95 JAAR	-	-	-	-	-	-	-	-	-	-	-	-	4	5	
96 JAAR	-	2	-	-	-	-	-	-	-	-	-	-	1	4	
97 JAAR	-	1	-	-	-	-	-	-	-	-	-	-	1	6	
98 JAAR	-	-	-	-	-	-	-	-	-	-	-	-	-	1	
99 JAAR	-	-	-	-	-	-	-	-	-	-	-	-	-	1	
95-99 JAAR	-	3	-	-	-	-	-	-	-	-	-	-	6	17	
100 JAAR EN OUDER	-	-	-	-	-	-	-	-	-	-	-	-	-	4	
TOTAAL	1.265	1.336	656	654	75	64	59	63	606	608	1.396	1.389	34.257	34.704	

N.I.S. LOOP VAN DE BEVOLKING IN 1994	TABEL 83.04 B		BLZ. 1.-								HET RIJK			
	EMIGRATIES NAAR GESLACHT, LEEFTIJD EN MIGRATIENIVEAU													
	(NB - INCLUSIEF NIET OPNIEUW INGESCHREVEN AMBTSHALVE GESCHRAPTE PERSONEN)													
LEEFTIJD	MIGRANTEN BINNEN DE GEMEENTE		VERANDERING VAN GEMEENTE BINNEN HET ARROND.		VERANDERING VAN ARROND. BINNEN HET GEWEST		VERANDERING VAN GEWEST BINNEN HET RIJK		BUITEN- LANDSE MIGRATIES OF ONBEKEND		TOTALE MIGRATIES (BUITEN DE GEMEENTE)		TOTALE BEVOLKING	
	MANNEN	VROUWEN	MANNEN	VROUWEN	MANNEN	VROUWEN	MANNEN	VROUWEN	MANNEN	VROUWEN	MANNEN	VROUWEN	MANNEN	VROUWEN
0 JAAR	-	-	1.364	1.210	762	672	344	366	141	141	2.611	2.389	59.337	56.117
1 JAAR	5.453	5.206	2.674	2.611	1.534	1.369	765	652	323	268	5.296	4.900	61.651	59.110
2 JAAR	5.366	5.050	2.588	2.539	1.396	1.421	716	665	293	286	4.993	4.911	64.031	61.423
3 JAAR	4.665	4.502	2.335	2.157	1.221	1.217	580	605	294	304	4.430	4.283	65.109	62.208
4 JAAR	4.153	3.899	2.009	2.042	1.078	1.037	519	476	325	273	3.931	3.828	64.507	61.557
0- 4 JAAR	19.637	18.657	10.970	10.559	5.991	5.716	2.924	2.764	1.376	1.272	21.261	20.311	314.635	300.415
5 JAAR	3.536	3.497	1.737	1.693	950	973	492	454	237	261	3.416	3.381	63.245	60.359
6 JAAR	3.299	3.163	1.590	1.489	880	906	446	412	249	263	3.165	3.070	62.776	59.760
7 JAAR	2.889	2.872	1.402	1.351	796	759	379	335	239	231	2.816	2.676	61.557	58.515
8 JAAR	2.813	2.550	1.327	1.163	740	734	357	359	230	211	2.654	2.467	61.641	58.121
9 JAAR	2.487	2.404	1.200	1.146	736	640	329	286	204	200	2.469	2.272	59.694	56.806
5- 9 JAAR	15.024	14.486	7.256	6.842	4.102	4.012	2.003	1.846	1.159	1.166	14.520	13.866	308.913	293.561
10 JAAR	2.347	2.186	1.143	1.147	628	630	312	293	187	210	2.270	2.280	60.188	57.656
11 JAAR	2.245	2.178	1.078	992	619	580	300	276	165	204	2.162	2.052	61.103	57.966
12 JAAR	2.233	2.149	1.095	1.054	652	577	283	292	191	214	2.221	2.137	62.545	59.415
13 JAAR	2.208	2.095	1.059	1.008	586	578	279	262	201	179	2.125	2.027	64.151	60.973
14 JAAR	2.095	1.995	991	983	585	543	261	248	196	175	2.033	1.949	63.840	61.469
10-14 JAAR	11.128	10.603	5.366	5.184	3.070	2.908	1.435	1.371	940	982	10.811	10.445	311.827	297.479
15 JAAR	1.971	1.858	955	937	563	544	283	231	156	151	1.957	1.863	64.134	60.307
16 JAAR	1.868	1.908	905	960	562	544	227	247	176	157	1.870	1.908	62.682	60.431
17 JAAR	1.798	1.944	898	963	494	593	232	265	159	160	1.783	1.981	62.306	60.161
18 JAAR	2.126	2.834	1.175	1.777	758	1.059	343	421	200	267	2.476	3.524	62.101	59.753
19 JAAR	2.680	3.835	1.482	2.284	867	1.347	366	473	228	367	2.943	4.471	61.634	59.388
15-19 JAAR	10.443	12.379	5.415	6.921	3.244	4.087	1.451	1.637	919	1.102	11.029	13.747	312.857	300.040
20 JAAR	3.452	4.920	1.806	2.836	1.122	1.641	471	618	284	374	3.683	5.469	64.313	62.016
21 JAAR	4.485	6.122	2.380	3.670	1.525	1.965	563	776	319	408	4.787	6.819	67.374	64.928
22 JAAR	5.540	7.257	3.194	4.270	1.740	2.657	697	935	341	442	5.972	8.304	70.289	68.120
23 JAAR	6.711	8.218	3.958	5.199	2.347	3.010	886	1.178	376	538	7.567	9.925	72.835	71.085
24 JAAR	7.668	8.408	4.620	5.228	2.818	3.350	1.098	1.306	508	580	9.044	10.464	74.096	71.405
20-24 JAAR	27.856	34.925	15.958	21.203	9.552	12.623	3.715	4.813	1.828	2.342	31.053	40.981	348.907	337.554
25 JAAR	8.107	8.053	5.040	5.018	3.157	3.279	1.217	1.339	548	602	9.962	10.238	74.388	71.654
26 JAAR	8.187	7.408	4.801	4.769	2.946	2.865	1.274	1.251	620	626	9.641	9.511	74.532	71.988
27 JAAR	8.053	6.993	4.667	4.174	2.868	2.498	1.248	1.170	588	552	9.371	8.394	76.441	73.015
28 JAAR	7.611	6.832	4.502	3.980	2.684	2.291	1.283	1.072	571	548	9.040	7.891	79.082	76.223
29 JAAR	7.335	6.218	4.207	3.677	2.436	2.023	1.094	1.066	585	529	8.322	7.295	81.839	78.060
25-29 JAAR	39.293	35.504	23.217	21.618	14.091	12.956	6.116	5.898	2.912	2.857	46.336	43.329	386.282	370.940
30 JAAR	7.226	5.937	4.015	3.440	2.266	1.912	1.072	998	595	506	7.948	6.856	84.537	81.497
31 JAAR	6.428	5.418	3.597	2.976	2.091	1.664	986	909	540	438	7.214	5.987	83.679	80.575
32 JAAR	5.760	4.681	3.188	2.647	1.790	1.463	962	768	503	420	6.443	5.298	82.292	79.111
33 JAAR	5.195	4.259	2.868	2.340	1.559	1.295	856	710	492	420	5.775	4.765	82.158	80.155
34 JAAR	4.717	3.942	2.584	2.199	1.382	1.186	816	669	459	394	5.241	4.448	81.632	78.724
30-34 JAAR	29.326	24.237	16.252	13.602	9.088	7.520	4.692	4.054	2.589	2.178	32.621	27.354	414.298	400.062
35 JAAR	4.483	3.637	2.403	2.002	1.330	1.028	692	541	441	363	4.866	3.934	82.069	79.918
36 JAAR	4.097	3.422	2.193	1.767	1.218	931	684	551	426	329	4.521	3.578	80.739	78.051
37 JAAR	3.732	3.131	1.959	1.687	1.138	884	634	461	407	320	4.138	3.352	79.667	76.631
38 JAAR	3.458	2.939	1.816	1.483	1.030	840	526	484	353	276	3.725	3.083	77.823	76.032
39 JAAR	3.219	2.749	1.735	1.482	951	797	553	415	332	280	3.571	2.974	76.862	75.373
35-39 JAAR	18.989	15.878	10.106	8.421	5.667	4.480	3.089	2.452	1.959	1.568	20.821	16.921	397.160	386.005
40 JAAR	2.927	2.515	1.526	1.252	863	662	465	383	310	262	3.164	2.559	75.759	73.783
41 JAAR	2.755	2.259	1.447	1.213	845	601	454	324	285	262	3.031	2.400	74.565	71.986
42 JAAR	2.655	2.146	1.411	1.099	742	624	405	314	286	243	2.844	2.280	74.355	71.396
43 JAAR	2.348	2.018	1.245	1.031	746	576	409	302	285	209	2.685	2.118	71.162	69.174
44 JAAR	2.197	1.865	1.166	973	648	498	355	276	267	205	2.436	1.952	71.630	69.717
40-44 JAAR	12.882	10.803	6.795	5.568	3.844	2.961	2.088	1.599	1.433	1.181	14.160	11.309	367.471	356.056
45 JAAR	2.173	1.850	1.078	931	615	522	346	277	243	208	2.282	1.938	71.557	69.058
46 JAAR	2.048	1.786	1.110	902	628	528	311	281	252	202	2.301	1.913	72.032	70.407
47 JAAR	1.939	1.759	1.034	883	618	539	353	296	247	205	2.252	1.923	71.809	69.742
48 JAAR	1.922	1.598	973	783	542	444	309	260	223	175	2.047	1.662	72.066	69.841
49 JAAR	1.504	1.348	811	664	445	387	237	193	165	176	1.658	1.420	60.502	59.839
45-49 JAAR	9.586	8.341	5.006	4.163	2.848	2.420	1.556	1.307	1.130	966	10.540	8.856	347.966	338.887



N.I.S. LOOP VAN DE BEVOLKING IN 1994	TABEL 83.04 B										BLZ. 2.-		HET RIJK			
	EMIGRATIES NAAR GESLACHT, LEEFTIJD EN MIGRATIENIVEAU															
	(NB - INCLUSIEF NIET OPNIEUW INGESCHREVEN AMBTSHALVE GESCHRAPTE PERSONEN)															
LEEFTIJD	MIGRANTEN BINNEN DE GEMEENTE		VERANDERING VAN GEMEENTE BINNEN HET ARROND.		VERANDERING VAN ARROND. BINNEN HET GEWEST		VERANDERING VAN GEWEST BINNEN HET RIJK		BUITEN- LANDSE MIGRATIES OF ONBEKEND		TOTALE MIGRATIES (BUITEN DE GEMEENTE)		TOTALE BEVOLKING			
	MANNEN	VROUWEN	MANNEN	VROUWEN	MANNEN	VROUWEN	MANNEN	VROUWEN	MANNEN	VROUWEN	MANNEN	VROUWEN	MANNEN	VROUWEN		
50 JAAR	1.470	1.330	718	650	407	348	239	207	188	150	1.552	1.355	60.469	59.728		
51 JAAR	1.410	1.230	654	616	422	359	228	210	164	115	1.468	1.300	57.437	56.858		
52 JAAR	1.123	1.048	560	456	338	275	200	157	171	112	1.269	1.000	50.574	50.016		
53 JAAR	1.066	998	480	412	299	265	177	157	111	118	1.067	952	46.030	46.361		
54 JAAR	1.162	1.153	488	481	346	263	188	155	104	108	1.126	1.007	51.268	51.862		
50-54 JAAR	6.231	5.759	2.900	2.615	1.812	1.510	1.032	886	738	603	6.482	5.614	265.778	264.825		
55 JAAR	1.212	1.171	565	482	359	299	184	166	127	106	1.235	1.053	54.952	56.937		
56 JAAR	1.239	1.193	545	481	318	288	198	186	129	95	1.190	1.050	56.075	57.869		
57 JAAR	1.160	1.128	458	420	301	283	180	161	87	84	1.026	948	54.274	55.472		
58 JAAR	1.083	1.053	423	415	291	285	152	197	79	75	945	972	52.675	54.986		
59 JAAR	1.053	1.102	417	392	271	273	156	148	99	80	943	893	52.147	55.073		
55-59 JAAR	5.747	5.647	2.408	2.190	1.540	1.428	870	858	521	440	5.339	4.916	270.123	280.337		
60 JAAR	1.132	1.141	440	405	275	260	173	206	118	98	1.006	969	52.981	56.367		
61 JAAR	1.047	1.109	362	372	273	268	171	154	108	101	914	895	53.016	56.433		
62 JAAR	1.091	1.124	374	376	284	263	151	161	92	93	901	893	54.667	59.400		
63 JAAR	1.001	1.058	351	380	245	252	147	155	79	78	822	865	54.513	59.927		
64 JAAR	912	1.028	305	351	227	242	150	151	74	78	756	822	53.884	60.463		
60-64 JAAR	5.183	5.460	1.832	1.884	1.304	1.285	792	827	471	448	4.399	4.444	269.061	292.590		
65 JAAR	962	1.006	351	296	222	193	157	142	168	73	898	704	49.996	56.893		
66 JAAR	823	950	306	320	202	209	145	125	110	60	763	714	48.456	56.284		
67 JAAR	757	894	263	330	165	192	96	100	71	52	595	674	46.799	54.647		
68 JAAR	708	989	236	297	164	198	108	107	52	44	560	646	45.768	55.513		
69 JAAR	696	942	253	294	153	200	96	109	56	55	558	658	45.205	55.591		
65-69 JAAR	3.946	4.781	1.409	1.537	906	992	602	583	457	284	3.374	3.396	236.224	278.928		
70 JAAR	594	885	228	252	138	219	99	120	44	51	509	642	43.496	54.430		
71 JAAR	574	990	208	290	139	221	80	140	41	42	468	693	41.551	53.820		
72 JAAR	602	993	193	328	137	199	71	107	34	39	435	673	38.882	51.785		
73 JAAR	528	943	170	310	124	198	73	120	32	26	399	654	37.640	51.763		
74 JAAR	489	1.009	183	321	130	234	64	133	16	32	393	720	35.427	50.488		
70-74 JAAR	2.787	4.820	982	1.501	668	1.071	387	620	167	190	2.204	3.382	196.996	262.286		
75 JAAR	387	790	146	244	84	127	42	72	17	21	289	464	25.417	36.918		
76 JAAR	279	593	89	212	44	130	26	73	12	16	171	431	16.418	25.644		
77 JAAR	266	610	93	231	65	124	35	50	11	14	204	419	15.079	24.704		
78 JAAR	274	687	111	246	80	166	34	84	5	14	230	510	16.173	26.538		
79 JAAR	335	847	114	341	75	190	24	105	12	14	225	650	18.039	30.923		
75-79 JAAR	1.541	3.527	553	1.274	348	737	161	384	57	79	1.119	2.474	91.126	144.727		
80 JAAR	357	1.038	137	417	92	225	42	126	14	20	285	788	19.016	34.778		
81 JAAR	389	1.083	158	402	94	232	35	117	8	24	295	775	16.955	32.599		
82 JAAR	351	1.046	144	476	85	240	33	128	11	25	273	869	14.933	30.541		
83 JAAR	320	1.029	138	411	72	235	35	82	6	23	251	751	12.290	26.787		
84 JAAR	310	1.005	125	417	78	207	41	100	9	18	253	742	10.805	24.814		
80-84 JAAR	1.727	5.201	702	2.123	421	1.139	186	553	48	110	1.357	3.925	73.999	149.519		
85 JAAR	296	979	111	424	74	206	30	109	4	16	219	755	8.968	21.888		
86 JAAR	282	875	112	405	64	177	17	104	3	17	196	703	7.345	19.816		
87 JAAR	241	807	97	375	43	158	23	77	4	12	167	622	6.139	17.148		
88 JAAR	222	675	81	279	48	142	17	65	2	6	148	492	4.832	14.167		
89 JAAR	165	579	62	270	44	123	16	72	3	8	125	473	3.739	11.782		
85-89 JAAR	1.206	3.915	463	1.753	273	806	103	427	16	59	855	3.045	31.023	84.801		
90 JAAR	118	487	57	210	31	100	13	39	5	3	106	352	2.925	9.811		
91 JAAR	81	413	63	185	23	77	11	39	-	4	97	305	2.187	7.451		
92 JAAR	70	257	22	135	26	70	7	32	1	3	56	240	1.544	5.866		
93 JAAR	53	235	20	131	16	42	4	21	-	1	40	195	1.169	4.523		
94 JAAR	41	147	13	70	9	35	9	17	-	3	31	125	740	3.090		
90-94 JAAR	363	1.539	175	731	105	324	44	148	6	14	330	1.217	8.565	30.741		
95 JAAR	20	100	8	57	9	26	3	14	1	-	21	97	557	2.135		
96 JAAR	15	73	11	25	6	15	1	5	-	1	18	46	350	1.430		
97 JAAR	9	40	2	24	1	13	-	6	-	1	3	44	228	951		
98 JAAR	9	25	5	9	1	8	-	2	-	1	6	20	152	666		
99 JAAR	-	23	2	9	1	4	-	2	-	1	3	16	65	443		
95-99 JAAR	53	261	28	124	18	66	4	29	1	4	51	223	1.352	5.625		
100 JAAR EN OUDER	-	9	2	8	1	2	-	2	-	-	3	12	108	525		
TOTAAL	222.948	226.732	117.795	119.821	68.893	69.043	33.250	33.058	18.727	17.845	238.665	239.767	4954.671	5175.903		

N.I.S. LOOP VAN DE BEVOLKING IN 1994		TABEL 83.04 B						BLZ. 1.-				GEWEST: O1			
LEEFTIJD		EMIGRATIES NAAR GESLACHT, LEEFTIJD EN MIGRATIENIVEAU													
		MIGRANTEN BINNEN DE GEMEENTE		VERANDERING VAN GEMEENTE BINNEN HET ARROND.		VERANDERING VAN ARROND. BINNEN HET GEWEST		VERANDERING VAN GEWEST BINNEN HET RIJK		BUITEN- LANDSE MIGRATIES OF ONBEKEND		TOTALE MIGRATIES (BUITEN DE GEMEENTE)		TOTALE BEVOLKING	
		MANNEN	VROUWEN	MANNEN	VROUWEN	MANNEN	VROUWEN	MANNEN	VROUWEN	MANNEN	VROUWEN	MANNEN	VROUWEN	MANNEN	VROUWEN
0 JAAR	-	-	280	225	-	-	203	214	28	38	511	477	6.501	5.963	
1 JAAR	627	584	513	510	-	-	444	376	64	48	1.021	934	6.248	5.959	
2 JAAR	554	570	464	466	-	-	389	388	40	56	893	910	6.209	6.029	
3 JAAR	510	514	439	383	-	-	318	336	54	57	811	776	6.049	5.820	
4 JAAR	446	425	353	391	-	-	279	264	59	49	691	704	6.045	5.713	
0- 4 JAAR	2.137	2.093	2.049	1.975	-	-	1.633	1.578	245	248	3.927	3.801	31.052	29.484	
5 JAAR	408	402	345	318	-	-	253	243	34	48	632	609	5.734	5.595	
6 JAAR	348	376	293	283	-	-	227	210	45	46	565	539	5.692	5.427	
7 JAAR	354	324	249	258	-	-	199	182	38	42	486	482	5.546	5.332	
8 JAAR	316	293	245	204	-	-	189	183	37	45	471	432	5.424	5.102	
9 JAAR	300	278	240	217	-	-	169	143	34	41	443	401	5.266	4.865	
5- 9 JAAR	1.726	1.673	1.372	1.280	-	-	1.037	961	188	222	2.597	2.463	27.662	26.321	
10 JAAR	266	258	196	199	-	-	180	156	30	42	406	397	5.291	5.113	
11 JAAR	257	247	188	192	-	-	152	137	26	38	366	367	5.216	4.991	
12 JAAR	271	271	196	171	-	-	150	157	35	45	381	373	5.322	5.069	
13 JAAR	265	249	195	193	-	-	142	137	35	26	372	356	5.550	5.231	
14 JAAR	250	239	195	184	-	-	134	115	32	31	361	330	5.449	5.312	
10-14 JAAR	1.309	1.264	970	939	-	-	758	702	158	182	1.886	1.823	26.828	25.716	
15 JAAR	242	210	170	151	-	-	154	110	24	29	348	290	5.395	5.116	
16 JAAR	224	226	164	167	-	-	111	123	30	31	305	321	5.178	5.289	
17 JAAR	210	218	171	169	-	-	116	113	27	21	314	303	5.158	5.137	
18 JAAR	214	316	213	313	-	-	128	151	34	39	375	503	5.241	5.231	
19 JAAR	290	381	271	424	-	-	119	166	32	30	422	620	5.368	5.376	
15-19 JAAR	1.180	1.351	989	1.224	-	-	628	663	147	150	1.764	2.037	26.340	26.149	
20 JAAR	312	476	375	530	-	-	148	219	39	56	562	805	5.555	5.659	
21 JAAR	422	561	471	694	-	-	205	254	41	67	717	1.015	6.034	6.321	
22 JAAR	506	653	619	832	-	-	239	328	52	63	910	1.223	6.560	6.812	
23 JAAR	553	689	802	903	-	-	289	377	49	81	1.140	1.361	7.057	7.349	
24 JAAR	635	762	855	960	-	-	383	463	87	104	1.325	1.527	7.475	7.745	
20-24 JAAR	2.428	3.141	3.122	3.919	-	-	1.264	1.641	268	371	4.654	5.931	32.681	33.886	
25 JAAR	723	730	1.039	1.028	-	-	407	478	87	123	1.533	1.629	7.958	7.998	
26 JAAR	704	750	1.014	1.024	-	-	465	508	122	116	1.601	1.648	8.175	8.055	
27 JAAR	738	667	1.005	907	-	-	506	545	113	133	1.624	1.585	8.243	8.140	
28 JAAR	712	693	988	840	-	-	570	500	120	130	1.678	1.470	8.404	8.283	
29 JAAR	754	666	903	831	-	-	503	557	140	125	1.546	1.513	8.677	8.295	
25-29 JAAR	3.631	3.506	4.949	4.630	-	-	2.451	2.588	582	627	7.982	7.845	41.457	40.771	
30 JAAR	736	616	886	766	-	-	535	541	152	136	1.573	1.443	8.626	8.262	
31 JAAR	680	547	804	653	-	-	473	498	141	94	1.418	1.245	8.368	7.928	
32 JAAR	576	523	696	647	-	-	478	427	123	113	1.297	1.187	8.006	7.611	
33 JAAR	500	418	670	512	-	-	419	390	120	100	1.209	1.002	7.690	7.583	
34 JAAR	538	472	577	475	-	-	412	347	115	102	1.104	924	7.614	7.632	
30-34 JAAR	3.030	2.576	3.633	3.053	-	-	2.317	2.203	651	545	6.601	5.801	40.304	39.016	
35 JAAR	528	445	552	425	-	-	350	297	96	104	998	826	7.409	7.243	
36 JAAR	470	369	515	365	-	-	367	300	94	72	976	737	7.145	7.178	
37 JAAR	401	368	437	381	-	-	322	238	105	72	864	691	6.915	6.943	
38 JAAR	377	349	423	328	-	-	253	260	77	74	753	662	6.805	6.905	
39 JAAR	388	341	403	329	-	-	274	208	70	60	747	597	6.691	6.804	
35-39 JAAR	2.164	1.872	2.330	1.828	-	-	1.566	1.303	442	382	4.338	3.513	34.965	35.073	
40 JAAR	317	282	343	237	-	-	216	180	64	61	623	478	6.571	6.589	
41 JAAR	337	267	305	273	-	-	223	153	58	57	586	483	6.481	6.547	
42 JAAR	334	252	338	218	-	-	183	160	62	49	583	427	6.477	6.482	
43 JAAR	284	220	303	206	-	-	192	151	79	45	574	402	6.110	6.194	
44 JAAR	241	249	287	213	-	-	161	125	49	51	497	389	6.116	6.450	
40-44 JAAR	1.513	1.270	1.576	1.147	-	-	975	769	312	263	2.863	2.179	31.755	32.262	
45 JAAR	261	220	255	223	-	-	169	133	48	43	472	399	5.940	6.192	
46 JAAR	242	243	265	214	-	-	139	130	59	42	463	386	6.071	6.238	
47 JAAR	228	227	246	181	-	-	161	146	55	46	462	373	6.055	6.340	
48 JAAR	233	213	238	177	-	-	139	120	50	31	427	328	6.076	6.231	
49 JAAR	197	170	203	165	-	-	102	101	43	53	348	319	5.207	5.445	
45-49 JAAR	1.161	1.073	1.207	960	-	-	710	630	255	215	2.172	1.805	29.349	30.446	

LEEFTIJD	MIGRANTEN BINNEN DE GEMEENTE		VERANDERING VAN GEMEENTE BINNEN HET ARROND.		VERANDERING VAN ARROND. BINNEN HET GEWEST		VERANDERING VAN GEWEST BINNEN HET RIJK		BUITENLANDSE MIGRATIES OF ONBEKEND		TOTALE MIGRATIES (BUITEN DE GEMEENTE)		TOTALE BEVOLKING	
	MANNEN	VROUWEN	MANNEN	VROUWEN	MANNEN	VROUWEN	MANNEN	VROUWEN	MANNEN	VROUWEN	MANNEN	VROUWEN	MANNEN	VROUWEN
	N.I.S. LOOP VAN DE BEVOLKING IN 1994 TABEL 83.04 B BLZ. 2.- GEWEST: 01 EMIGRATIES NAAR GESLACHT, LEEFTIJD EN MIGRATIENIVEAU (NB - INCLUSIEF NIET OPNIEUW INGESCHREVEN AMBTSHALVE GESCHRAPTE PERSONEN) BRUSSELS HOOFD-STEDELIJK GEWEST													
50 JAAR	198	196	187	158	-	-	110	97	47	39	344	294	5.398	5.750
51 JAAR	178	173	182	166	-	-	119	94	50	32	351	292	5.152	5.420
52 JAAR	155	142	160	127	-	-	87	75	38	38	285	240	4.652	4.794
53 JAAR	136	114	126	109	-	-	87	83	26	37	239	229	4.078	4.339
54 JAAR	157	157	123	107	-	-	93	90	31	24	247	221	4.713	4.914
50-54 JAAR	824	782	778	667	-	-	496	439	192	170	1.466	1.276	23.993	25.217
55 JAAR	164	166	143	118	-	-	96	84	36	32	275	234	4.749	5.108
56 JAAR	153	141	126	107	-	-	96	100	33	11	255	218	4.716	4.947
57 JAAR	148	145	100	105	-	-	102	87	20	22	222	214	4.599	4.910
58 JAAR	155	145	102	101	-	-	90	100	17	14	209	215	4.527	4.886
59 JAAR	110	138	103	104	-	-	80	73	27	26	210	203	4.364	4.970
55-59 JAAR	730	735	574	535	-	-	464	444	133	105	1.171	1.084	22.955	24.821
60 JAAR	157	121	121	95	-	-	82	109	29	28	232	232	4.514	4.857
61 JAAR	132	140	98	88	-	-	95	96	25	32	218	216	4.369	4.909
62 JAAR	130	129	103	108	-	-	83	79	28	21	214	208	4.564	5.174
63 JAAR	119	137	71	90	-	-	70	82	14	23	155	195	4.471	5.216
64 JAAR	98	135	76	99	-	-	81	81	11	21	168	201	4.507	5.648
60-64 JAAR	636	662	469	480	-	-	411	447	107	125	987	1.052	22.425	25.804
65 JAAR	105	104	77	70	-	-	81	70	61	27	219	167	4.219	5.207
66 JAAR	105	126	86	75	-	-	78	68	25	23	189	166	4.097	5.180
67 JAAR	90	110	66	67	-	-	50	52	23	14	139	133	3.920	5.150
68 JAAR	71	108	55	74	-	-	52	55	13	15	120	144	3.897	5.317
69 JAAR	85	111	53	84	-	-	46	55	11	13	110	152	3.878	5.412
65-69 JAAR	456	559	337	370	-	-	307	300	133	92	777	762	20.011	26.266
70 JAAR	74	94	59	55	-	-	44	47	10	6	113	108	3.898	5.488
71 JAAR	54	95	55	69	-	-	35	62	12	10	102	141	3.715	5.651
72 JAAR	69	105	45	74	-	-	43	55	8	13	96	142	3.597	5.522
73 JAAR	73	107	41	67	-	-	43	63	5	3	89	133	3.743	5.597
74 JAAR	45	129	33	67	-	-	40	62	3	3	76	132	3.517	5.753
70-74 JAAR	315	530	233	332	-	-	205	289	38	35	476	656	18.470	28.011
75 JAAR	39	72	33	63	-	-	25	36	2	4	60	103	2.534	4.052
76 JAAR	29	55	18	43	-	-	13	40	2	4	33	87	1.593	2.969
77 JAAR	35	66	13	55	-	-	16	27	1	4	30	86	1.537	2.859
78 JAAR	26	82	25	47	-	-	17	35	1	3	43	85	1.515	3.038
79 JAAR	28	78	26	62	-	-	11	56	3	2	40	120	1.782	3.598
75-79 JAAR	157	353	115	270	-	-	82	194	9	17	206	481	8.961	16.516
80 JAAR	23	105	26	76	-	-	23	75	-	4	49	155	1.961	4.115
81 JAAR	29	95	31	63	-	-	14	64	1	9	46	136	1.753	3.835
82 JAAR	31	98	28	102	-	-	16	72	4	6	48	180	1.536	3.690
83 JAAR	32	111	20	90	-	-	20	45	1	5	41	140	1.308	3.278
84 JAAR	21	98	20	91	-	-	20	48	2	5	42	144	1.152	3.158
80-84 JAAR	136	507	125	422	-	-	93	304	8	29	226	755	7.710	18.076
85 JAAR	20	82	17	85	-	-	18	54	-	4	35	143	946	2.671
86 JAAR	17	78	23	90	-	-	12	61	-	5	35	156	813	2.529
87 JAAR	20	61	24	72	-	-	15	36	2	2	41	110	687	2.207
88 JAAR	16	70	20	50	-	-	11	35	-	1	31	86	546	1.846
89 JAAR	18	69	18	60	-	-	7	39	-	3	25	102	429	1.586
85-89 JAAR	91	360	102	357	-	-	63	225	2	15	167	597	3.421	10.839
90 JAAR	8	64	12	50	-	-	7	19	1	1	20	70	353	1.291
91 JAAR	9	42	6	40	-	-	6	26	-	2	12	68	256	1.009
92 JAAR	7	26	8	36	-	-	3	17	1	1	12	54	199	888
93 JAAR	6	33	6	38	-	-	1	12	-	1	7	51	152	641
94 JAAR	4	18	5	22	-	-	7	10	-	-	12	32	91	461
90-94 JAAR	34	183	37	186	-	-	24	84	2	5	63	275	1.051	4.290
95 JAAR	-	16	-	10	-	-	1	5	-	-	1	15	66	359
96 JAAR	-	9	1	9	-	-	1	1	-	-	2	10	44	236
97 JAAR	-	6	1	6	-	-	-	3	-	-	1	9	22	149
98 JAAR	-	3	-	3	-	-	-	1	-	-	-	4	22	105
99 JAAR	-	4	1	4	-	-	-	2	-	-	1	6	9	87
95-99 JAAR	-	38	3	32	-	-	2	12	-	-	5	44	163	936
100 JAAR EN OUDER	-	3	1	6	-	-	-	2	-	-	1	8	19	108
TOTAAL	23.658	24.531	24.971	24.612	-	-	15.486	15.778	3.872	3.798	44.329	44.188	451.572	500.008

N.I.S. LOOP VAN DE BEVOLKING IN 1994	TABEL 83.04 B		BLZ. 1.-								GEWEST: 02			
	EMIGRATIES NAAR GESLACHT, LEEFTIJD EN MIGRATIENIVEAU												VLAAMS GEWEST	
	(NB - INCLUSIEF NIET OPNIEUW INGESCHREVEN AMBTSHALVE GESCHRAPTE PERSONEN)													
LEEFTIJD	MIGRANTEN BINNEN DE GEMEENTE		VERANDERING VAN GEMEENTE BINNEN HET ARROND.		VERANDERING VAN ARROND. BINNEN HET GEWEST		VERANDERING VAN GEWEST BINNEN HET RIJK		BUITEN- LANDSE MIGRATIES OF ONBEKEND		TOTALE MIGRATIES (BUITEN DE GEMEENTE)		TOTALE BEVOLKING	
	MANNEN	VROUWEN	MANNEN	VROUWEN	MANNEN	VROUWEN	MANNEN	VROUWEN	MANNEN	VROUWEN	MANNEN	VROUWEN	MANNEN	VROUWEN
0 JAAR	-	-	631	538	409	360	77	83	69	60	1.186	1.041	33.347	31.628
1 JAAR	2.958	2.858	1.250	1.210	884	759	172	148	144	117	2.450	2.234	34.854	33.729
2 JAAR	2.954	2.769	1.195	1.204	773	798	190	158	121	131	2.279	2.291	36.142	34.657
3 JAAR	2.575	2.402	1.085	1.014	645	681	141	139	117	129	1.988	1.963	36.724	34.860
4 JAAR	2.260	2.123	952	911	562	554	139	117	125	115	1.778	1.697	36.334	34.627
0- 4 JAAR	10.747	10.152	5.113	4.877	3.273	3.152	719	645	576	552	9.681	9.226	177.401	169.501
5 JAAR	1.804	1.773	743	764	486	504	121	118	113	107	1.463	1.493	35.243	33.523
6 JAAR	1.707	1.636	708	657	450	483	126	109	93	89	1.377	1.338	34.839	33.247
7 JAAR	1.476	1.485	602	528	410	382	106	78	94	83	1.212	1.071	34.549	32.720
8 JAAR	1.454	1.340	605	504	359	379	88	105	105	69	1.157	1.057	34.666	32.632
9 JAAR	1.289	1.222	502	498	395	332	107	87	76	81	1.080	998	33.699	32.188
5- 9 JAAR	7.730	7.456	3.160	2.951	2.100	2.080	548	497	481	429	6.289	5.957	172.996	164.310
10 JAAR	1.260	1.095	517	511	314	299	72	81	70	80	973	971	34.439	32.824
11 JAAR	1.175	1.161	475	436	326	306	85	76	67	90	953	908	35.424	34.002
12 JAAR	1.151	1.090	485	475	346	321	68	72	80	71	979	939	36.421	34.468
13 JAAR	1.150	1.092	462	427	292	295	76	66	84	72	914	860	37.656	35.359
14 JAAR	1.105	1.034	444	412	323	306	67	72	74	74	908	864	37.329	35.738
10-14 JAAR	5.841	5.472	2.383	2.261	1.601	1.527	368	367	375	387	4.727	4.542	181.269	172.391
15 JAAR	1.022	954	426	442	284	288	60	71	68	54	838	855	37.823	35.517
16 JAAR	964	1.002	401	405	272	282	59	61	63	58	795	806	36.893	35.387
17 JAAR	892	947	349	396	250	306	64	83	61	68	724	853	36.233	35.015
18 JAAR	1.024	1.386	463	702	392	558	112	103	76	99	1.043	1.462	35.666	34.134
19 JAAR	1.299	1.869	614	963	465	709	117	132	109	165	1.305	1.969	34.912	33.340
15-19 JAAR	5.201	6.158	2.253	2.908	1.663	2.143	412	450	377	444	4.705	5.945	181.527	173.393
20 JAAR	1.714	2.557	729	1.242	590	925	143	170	138	179	1.600	2.516	36.343	35.059
21 JAAR	2.210	3.326	1.011	1.646	862	1.144	160	249	158	192	2.191	3.231	37.919	36.334
22 JAAR	2.792	3.912	1.391	2.025	1.005	1.604	188	255	149	202	2.733	4.086	39.623	38.284
23 JAAR	3.672	4.765	1.817	2.643	1.387	1.898	263	340	179	244	3.646	5.125	41.364	40.302
24 JAAR	4.276	4.821	2.304	2.700	1.813	2.150	301	398	211	265	4.629	5.513	42.717	40.969
20-24 JAAR	14.664	19.381	7.252	10.256	5.657	7.721	1.055	1.412	835	1.082	14.799	20.471	197.966	190.948
25 JAAR	4.673	4.654	2.496	2.540	2.026	2.118	350	392	247	235	5.119	5.285	42.805	41.006
26 JAAR	4.811	4.243	2.330	2.361	1.919	1.829	369	370	287	269	4.905	4.829	43.249	41.414
27 JAAR	4.740	4.111	2.306	2.050	1.851	1.636	369	316	280	212	4.806	4.214	44.741	42.363
28 JAAR	4.602	4.035	2.204	2.043	1.708	1.480	359	305	246	212	4.517	4.040	46.406	44.451
29 JAAR	4.253	3.641	2.047	1.797	1.540	1.269	285	266	261	217	4.133	3.549	47.964	45.479
25-29 JAAR	23.079	20.684	11.383	10.791	9.044	8.332	1.732	1.649	1.321	1.145	23.480	21.917	225.165	214.713
30 JAAR	4.248	3.495	1.972	1.721	1.459	1.211	281	243	258	193	3.970	3.368	49.864	47.947
31 JAAR	3.733	3.121	1.738	1.403	1.296	1.067	279	234	240	198	3.553	2.902	49.549	47.442
32 JAAR	3.314	2.622	1.537	1.261	1.138	907	281	196	231	175	3.187	2.539	49.163	46.733
33 JAAR	3.041	2.442	1.326	1.131	994	804	229	173	223	175	2.772	2.283	48.777	47.020
34 JAAR	2.660	2.226	1.196	1.052	840	715	232	187	188	148	2.456	2.102	47.983	46.038
30-34 JAAR	16.996	13.906	7.769	6.568	5.727	4.704	1.302	1.033	1.140	889	15.938	13.194	245.336	235.180
35 JAAR	2.501	2.015	1.094	925	813	615	189	124	211	140	2.307	1.804	48.575	46.804
36 JAAR	2.277	1.864	995	782	751	556	176	155	180	150	2.102	1.643	47.890	45.460
37 JAAR	2.033	1.676	860	724	682	510	176	118	171	130	1.889	1.482	47.221	44.778
38 JAAR	1.915	1.576	832	648	624	472	161	119	151	100	1.768	1.339	45.821	44.299
39 JAAR	1.710	1.456	747	637	561	470	147	116	150	110	1.605	1.333	45.298	43.772
35-39 JAAR	10.436	8.587	4.528	3.716	3.431	2.623	849	632	863	630	9.671	7.601	234.805	225.113
40 JAAR	1.596	1.348	669	590	493	351	136	110	142	99	1.440	1.150	44.481	42.687
41 JAAR	1.444	1.180	654	519	484	343	140	99	134	116	1.412	1.077	43.420	41.329
42 JAAR	1.426	1.071	600	474	388	357	138	79	126	99	1.252	1.009	43.488	41.069
43 JAAR	1.246	1.072	536	443	433	319	114	79	113	80	1.196	921	41.453	39.532
44 JAAR	1.111	958	482	430	356	259	102	88	110	83	1.050	860	41.027	39.513
40-44 JAAR	6.823	5.629	2.941	2.456	2.154	1.629	630	455	625	477	6.350	5.017	213.869	204.130
45 JAAR	1.124	977	441	372	330	276	93	73	115	85	979	806	41.349	39.269
46 JAAR	1.062	859	442	363	318	276	87	81	97	83	944	803	41.186	39.730
47 JAAR	1.012	877	408	377	320	291	89	78	98	81	915	827	40.903	39.302
48 JAAR	1.006	785	420	329	295	241	95	77	96	75	906	722	41.909	39.788
49 JAAR	849	724	364	289	269	231	64	50	79	62	776	632	37.225	35.993
45-49 JAAR	5.053	4.222	2.075	1.730	1.532	1.315	428	359	485	386	4.520	3.790	202.572	194.082

N.I.S. LOOP VAN DE BEVOLKING IN 1994		TABEL 83.04 B EMIGRATIES NAAR GESLACHT, LEEFTIJD EN MIGRATIENIVEAU (NB - INCLUSIEF NIET OPNIEUW INGESCHREVEN AMBTSHALVE GESCHRAPTE PERSONEN)								BLZ. 2.-		GEWEST: O2 VLAAMS GEWEST			
LEEFTIJD	MIGRANTEN BINNEN DE GEMEENTE		VERANDERING VAN GEMEENTE BINNEN HET ARROND.		VERANDERING VAN ARROND. BINNEN HET GEWEST		VERANDERING VAN GEWEST BINNEN HET RIJK		BUITEN- LANDSE MIGRATIES OF ONBEKEND		TOTALE MIGRATIES (BUITEN DE GEMEENTE)		TOTALE BEVOLKING		
	MANNEN	VROUWEN	MANNEN	VROUWEN	MANNEN	VROUWEN	MANNEN	VROUWEN	MANNEN	VROUWEN	MANNEN	VROUWEN	MANNEN	VROUWEN	
50 JAAR	770	749	313	258	234	195	67	69	92	57	706	579	36.953	35.834	
51 JAAR	765	643	287	246	263	205	64	58	68	43	682	552	35.450	34.334	
52 JAAR	634	566	235	194	212	161	67	53	88	39	602	447	31.051	30.070	
53 JAAR	582	551	198	177	182	168	50	36	47	39	477	420	28.020	27.676	
54 JAAR	642	618	215	221	201	132	52	36	41	32	509	421	30.922	30.800	
50-54 JAAR	3.393	3.127	1.248	1.096	1.092	861	300	252	336	210	2.976	2.419	162.396	158.714	
55 JAAR	688	639	234	205	185	177	34	54	50	37	503	473	33.570	34.132	
56 JAAR	717	686	251	211	190	170	58	53	52	41	551	475	34.630	34.854	
57 JAAR	680	623	206	156	178	146	46	46	41	37	471	385	33.521	33.614	
58 JAAR	619	597	196	180	169	165	41	60	32	36	438	441	32.404	33.061	
59 JAAR	622	640	168	173	163	172	47	43	36	25	414	413	32.241	33.021	
55-59 JAAR	3.326	3.185	1.055	925	885	830	226	256	211	176	2.377	2.187	166.366	168.682	
60 JAAR	648	674	180	180	175	146	46	51	46	32	447	409	32.279	33.754	
61 JAAR	597	596	149	153	168	169	43	35	42	33	402	390	32.368	33.592	
62 JAAR	600	621	157	150	181	147	33	46	30	33	401	376	32.922	34.949	
63 JAAR	554	590	150	152	142	146	47	39	34	27	373	364	32.582	34.878	
64 JAAR	534	554	134	128	125	136	31	36	36	26	326	326	31.960	34.808	
60-64 JAAR	2.933	3.035	770	763	791	744	200	207	188	151	1.949	1.865	162.111	171.981	
65 JAAR	575	557	152	110	132	114	32	33	46	22	362	279	29.435	32.547	
66 JAAR	474	522	115	128	102	123	37	30	37	16	291	297	28.408	31.801	
67 JAAR	437	487	102	140	94	114	22	23	25	19	243	296	27.265	30.579	
68 JAAR	392	563	91	124	85	103	35	22	15	16	226	265	26.499	31.093	
69 JAAR	383	540	104	108	87	114	31	26	18	18	240	266	26.193	30.672	
65-69 JAAR	2.261	2.669	564	610	500	568	157	134	141	91	1.362	1.403	137.800	156.692	
70 JAAR	347	498	98	99	86	136	27	41	15	17	226	293	25.070	29.968	
71 JAAR	343	576	81	118	81	110	28	31	15	15	205	274	24.149	29.737	
72 JAAR	354	560	75	143	76	108	11	26	11	16	173	293	22.158	28.001	
73 JAAR	307	513	70	131	75	111	15	23	11	12	171	277	21.220	27.738	
74 JAAR	300	556	85	140	80	125	11	40	4	13	180	318	20.138	26.941	
70-74 JAAR	1.651	2.703	409	631	398	590	92	161	56	73	955	1.455	112.735	142.385	
75 JAAR	249	467	70	113	47	82	9	18	9	9	135	222	14.872	20.199	
76 JAAR	166	370	42	98	21	73	4	22	5	8	72	201	9.469	13.890	
77 JAAR	165	359	43	99	41	64	8	14	8	5	100	182	8.798	13.519	
78 JAAR	194	402	56	125	50	96	8	22	1	7	115	250	9.597	14.849	
79 JAAR	222	514	63	164	44	106	5	29	4	4	116	303	10.817	17.197	
75-79 JAAR	996	2.112	274	599	203	421	34	105	27	33	538	1.158	53.553	79.654	
80 JAAR	243	600	64	196	54	125	12	23	7	6	137	350	11.148	19.025	
81 JAAR	272	660	82	213	55	121	9	37	3	3	149	374	9.979	18.080	
82 JAAR	228	639	71	230	55	134	9	37	6	11	141	412	8.943	16.762	
83 JAAR	213	621	77	183	36	138	7	22	1	7	121	350	7.374	14.737	
84 JAAR	210	611	65	184	54	109	13	32	4	6	136	331	6.476	13.514	
80-84 JAAR	1.166	3.131	359	1.006	254	627	50	151	21	33	684	1.817	43.920	82.118	
85 JAAR	212	584	68	198	41	111	7	29	-	6	116	344	5.447	11.957	
86 JAAR	191	542	61	178	34	95	2	23	2	7	99	303	4.438	10.753	
87 JAAR	171	507	47	182	22	87	7	21	2	4	78	294	3.738	9.162	
88 JAAR	153	398	42	145	27	81	3	20	-	1	72	247	2.934	7.644	
89 JAAR	105	350	25	112	30	68	8	22	1	2	64	204	2.226	6.447	
85-89 JAAR	832	2.381	243	815	154	442	27	115	5	20	429	1.392	18.783	45.963	
90 JAAR	85	293	27	94	22	63	3	13	-	1	52	171	1.778	5.324	
91 JAAR	51	254	37	91	13	40	4	10	-	-	54	141	1.316	3.998	
92 JAAR	48	148	9	73	17	40	4	13	-	1	30	127	911	3.090	
93 JAAR	30	136	11	61	9	21	1	4	-	-	21	86	694	2.371	
94 JAAR	24	69	6	31	3	21	1	6	-	1	10	59	435	1.600	
90-94 JAAR	238	900	90	350	64	185	13	46	-	3	167	584	5.134	16.383	
95 JAAR	17	58	6	25	8	15	2	5	1	-	17	45	353	1.105	
96 JAAR	13	47	6	12	4	10	-	4	-	-	10	26	213	735	
97 JAAR	8	25	1	8	1	5	-	2	-	-	2	15	155	509	
98 JAAR	8	17	5	3	1	4	-	1	-	-	6	8	86	343	
99 JAAR	-	13	1	5	-	3	-	-	-	1	1	9	44	215	
95-99 JAAR	46	160	19	53	14	37	2	12	1	1	36	103	851	2.907	
100 JAAR EN OUDER	-	3	1	2	1	1	-	-	-	-	2	3	68	243	
TOTAAL	123.412	125.053	53.889	55.364	40.538	40.532	9.144	8.938	8.064	7.212	111.635	112.046	2.896.623	2.969.483	

N.I.S. LOOP VAN DE BEVOLKING IN 1994	TABEL 83.04 B		BLZ. 1.-								GEWEST: O3			
	EMIGRATIES NAAR GESLACHT, LEEFTIJD EN MIGRATIENIVEAU													
	(NB - INCLUSIEF NIET OPNIEUW INGESCHREVEN AMBTSHALVE GESCHRAPTE PERSONEN)													
LEEFTIJD	MIGRANTEN BINNEN DE GEMEENTE		VERANDERING VAN GEMEENTE BINNEN HET ARROND.		VERANDERING VAN ARROND. BINNEN HET GEWEST		VERANDERING VAN GEWEST BINNEN HET RIJK		BUITEN- LANDSE MIGRATIES OF ONBEKEND		TOTALE MIGRATIES (BUITEN DE GEMEENTE)		TOTALE BEVOLKING	
	MANNEN	VROUWEN	MANNEN	VROUWEN	MANNEN	VROUWEN	MANNEN	VROUWEN	MANNEN	VROUWEN	MANNEN	VROUWEN	MANNEN	VROUWEN
0 JAAR	-	-	453	447	353	312	64	69	44	43	914	871	19.489	18.526
1 JAAR	1.868	1.764	911	891	650	610	149	128	115	103	1.825	1.732	20.549	19.422
2 JAAR	1.858	1.711	929	869	623	623	137	119	132	99	1.821	1.710	21.680	20.737
3 JAAR	1.580	1.586	811	760	576	536	121	130	118	118	1.631	1.544	22.336	21.528
4 JAAR	1.447	1.351	704	740	516	483	101	95	141	109	1.462	1.427	22.128	21.217
0- 4 JAAR	6.753	6.412	3.808	3.707	2.718	2.564	572	541	555	472	7.653	7.284	106.182	101.430
5 JAAR	1.324	1.322	649	611	464	469	118	93	90	106	1.321	1.279	22.268	21.241
6 JAAR	1.244	1.151	589	549	430	423	93	93	111	128	1.223	1.193	22.245	21.086
7 JAAR	1.059	1.063	551	565	386	377	74	75	107	106	1.118	1.123	21.462	20.463
8 JAAR	1.043	917	477	455	381	355	80	71	88	97	1.026	978	21.551	20.387
9 JAAR	898	904	458	431	341	308	53	56	94	78	946	873	20.729	19.753
5- 9 JAAR	5.568	5.357	2.724	2.611	2.002	1.932	418	388	490	515	5.634	5.446	108.255	102.930
10 JAAR	821	833	430	437	314	331	60	56	87	88	891	912	20.458	19.719
11 JAAR	813	770	415	364	293	274	63	63	72	76	843	777	20.463	18.973
12 JAAR	811	788	414	408	306	256	65	63	76	98	861	825	20.802	19.878
13 JAAR	793	754	402	388	294	283	61	59	82	81	839	811	20.945	20.383
14 JAAR	740	722	352	387	262	237	60	61	90	70	764	755	21.062	20.419
10-14 JAAR	3.978	3.867	2.013	1.984	1.469	1.381	309	302	407	413	4.198	4.080	103.730	99.372
15 JAAR	707	694	359	344	279	256	69	50	64	68	771	718	20.916	19.674
16 JAAR	680	680	340	388	290	262	57	63	83	68	770	781	20.611	19.755
17 JAAR	696	779	378	398	244	287	52	69	71	71	745	825	20.915	20.009
18 JAAR	888	1.132	499	762	366	501	103	167	90	129	1.058	1.559	21.194	20.388
19 JAAR	1.091	1.585	597	897	402	638	130	175	87	172	1.216	1.882	21.354	20.672
15-19 JAAR	4.062	4.870	2.173	2.789	1.581	1.944	411	524	395	508	4.560	5.765	104.990	100.498
20 JAAR	1.426	1.887	702	1.064	532	716	180	229	107	139	1.521	2.148	22.415	21.298
21 JAAR	1.853	2.235	898	1.330	663	821	198	273	120	149	1.879	2.573	23.421	22.273
22 JAAR	2.242	2.692	1.184	1.413	735	1.053	270	352	140	177	2.329	2.995	24.106	23.024
23 JAAR	2.486	2.764	1.339	1.653	960	1.112	334	461	148	213	2.781	3.439	24.414	23.434
24 JAAR	2.757	2.825	1.461	1.568	1.005	1.200	414	445	210	211	3.090	3.424	23.904	22.691
20-24 JAAR	10.764	12.403	5.584	7.028	3.895	4.902	1.396	1.760	725	889	11.600	14.579	118.260	112.720
25 JAAR	2.711	2.669	1.505	1.450	1.131	1.161	460	469	214	244	3.310	3.324	23.625	22.650
26 JAAR	2.672	2.415	1.457	1.384	1.027	1.036	440	373	211	241	3.135	3.034	23.108	22.519
27 JAAR	2.575	2.215	1.356	1.217	1.017	862	373	309	195	207	2.941	2.595	23.457	22.512
28 JAAR	2.297	2.104	1.310	1.097	976	811	354	267	205	206	2.845	2.381	24.272	23.489
29 JAAR	2.328	1.911	1.257	1.049	896	754	306	243	184	187	2.643	2.233	25.198	24.286
25-29 JAAR	12.583	11.314	6.885	6.197	5.047	4.624	1.933	1.661	1.009	1.085	14.874	13.567	119.660	115.456
30 JAAR	2.242	1.826	1.157	953	807	701	256	214	185	177	2.405	2.045	26.047	25.288
31 JAAR	2.015	1.750	1.055	920	795	597	234	177	159	146	2.243	1.840	25.762	25.205
32 JAAR	1.870	1.536	955	739	652	556	203	145	149	132	1.959	1.572	25.123	24.767
33 JAAR	1.654	1.399	872	697	565	491	208	147	149	145	1.794	1.480	25.691	25.552
34 JAAR	1.519	1.244	811	672	542	471	172	135	156	144	1.681	1.422	26.035	25.054
30-34 JAAR	9.300	7.755	4.850	3.981	3.361	2.816	1.073	818	798	744	10.082	8.359	128.658	125.866
35 JAAR	1.454	1.177	757	652	517	413	153	120	134	119	1.561	1.304	26.085	25.871
36 JAAR	1.350	1.189	683	620	467	375	141	96	152	107	1.443	1.198	25.704	25.413
37 JAAR	1.298	1.087	662	582	456	374	136	105	131	118	1.385	1.179	25.531	24.910
38 JAAR	1.166	1.014	561	507	406	368	112	105	125	102	1.204	1.082	25.197	24.828
39 JAAR	1.121	952	585	516	390	327	132	91	112	110	1.219	1.044	24.873	24.797
35-39 JAAR	6.389	5.419	3.248	2.877	2.236	1.857	674	517	654	556	6.812	5.807	127.390	125.819
40 JAAR	1.014	885	514	425	370	311	113	93	104	102	1.101	931	24.707	24.507
41 JAAR	974	812	488	421	361	258	91	72	93	89	1.033	840	24.664	24.110
42 JAAR	895	823	473	407	354	267	84	75	98	95	1.009	844	24.390	23.845
43 JAAR	818	726	406	382	313	257	103	72	93	84	915	795	23.599	23.448
44 JAAR	845	658	397	330	292	239	92	63	108	71	889	703	24.487	23.754
40-44 JAAR	4.546	3.904	2.278	1.965	1.690	1.332	483	375	496	441	4.947	4.113	121.847	119.664
45 JAAR	788	653	382	336	285	246	84	71	80	80	831	733	24.268	23.597
46 JAAR	744	684	403	325	310	252	85	70	96	77	894	724	24.775	24.439
47 JAAR	699	655	380	325	298	248	103	72	94	78	875	723	24.851	24.100
48 JAAR	683	600	315	277	247	203	75	63	77	69	714	612	24.081	23.822
49 JAAR	458	454	244	210	176	156	71	42	43	61	534	469	18.070	18.401
45-49 JAAR	3.372	3.046	1.724	1.473	1.316	1.105	418	318	390	365	3.848	3.261	116.045	114.359

N.I.S. LOOP VAN DE BEVOLKING IN 1994	TABEL 83.04 B		BLZ. 2.-								GEWEST: 03			
	EMIGRATIES NAAR GESLACHT, LEEFTIJD EN MIGRATIENIVEAU												WAALS GEWEST	
	(NB - INCLUSIEF NIET OPNIEUW INGESCHREVEN AMBTSHALVE GESCHRAPTE PERSONEN)													
LEEFTIJD	MIGRANTEN BINNEN DE GEMEENTE		VERANDERING VAN GEMEENTE BINNEN HET ARROND.		VERANDERING VAN ARROND. BINNEN HET GEWEST		VERANDERING VAN GEWEST BINNEN HET RIJK		BUITEN- LANDSE MIGRATIES OF ONBEKEND		TOTALE MIGRATIES (BUITEN DE GEMEENTE)		TOTALE BEVOLKING	
	MANNEN	VROUWEN	MANNEN	VROUWEN	MANNEN	VROUWEN	MANNEN	VROUWEN	MANNEN	VROUWEN	MANNEN	VROUWEN	MANNEN	VROUWEN
50 JAAR	502	385	218	234	173	153	62	41	49	54	502	482	18.118	18.144
51 JAAR	467	414	185	204	159	154	45	58	46	40	435	456	16.835	17.104
52 JAAR	334	340	165	135	126	114	46	29	45	35	382	313	14.871	15.152
53 JAAR	348	333	156	126	117	97	40	38	38	42	351	303	13.932	14.346
54 JAAR	363	378	150	153	145	131	43	29	32	52	370	365	15.633	16.148
50-54 JAAR	2.014	1.850	874	852	720	649	236	195	210	223	2.040	1.919	79.389	80.894
55 JAAR	360	366	188	159	174	122	54	28	41	37	457	346	16.633	17.697
56 JAAR	369	366	168	163	128	118	44	33	44	43	384	357	16.729	18.068
57 JAAR	332	360	152	159	123	137	32	28	26	25	333	349	16.154	16.948
58 JAAR	309	311	125	134	122	120	21	37	30	25	298	316	15.744	17.039
59 JAAR	321	324	146	115	108	101	29	32	36	29	319	277	15.542	17.082
55-59 JAAR	1.691	1.727	779	730	655	598	180	158	177	159	1.791	1.645	80.802	86.834
60 JAAR	327	346	139	130	100	114	45	46	43	38	327	328	16.188	17.756
61 JAAR	318	373	115	131	105	99	33	23	41	36	294	289	16.279	17.932
62 JAAR	361	374	114	118	103	116	35	36	34	39	286	309	17.181	19.277
63 JAAR	328	331	130	138	103	106	30	34	31	28	294	306	17.460	19.833
64 JAAR	280	339	95	124	102	106	38	34	27	31	262	295	17.417	20.007
60-64 JAAR	1.614	1.763	593	641	513	541	181	173	176	172	1.463	1.527	84.525	94.805
65 JAAR	282	345	122	116	90	79	44	39	61	24	317	258	16.342	19.139
66 JAAR	244	302	105	117	100	86	30	27	48	21	283	251	15.951	19.303
67 JAAR	230	297	95	123	71	78	24	25	23	19	213	245	15.614	18.918
68 JAAR	245	318	90	99	79	95	21	30	24	13	214	237	15.372	19.103
69 JAAR	228	291	96	102	66	86	19	28	27	24	208	240	15.134	19.507
65-69 JAAR	1.229	1.553	508	557	406	424	138	149	183	101	1.235	1.231	78.413	95.970
70 JAAR	173	293	71	98	52	83	28	32	19	28	170	241	14.528	18.974
71 JAAR	177	319	72	103	58	111	17	47	14	17	161	278	13.687	18.432
72 JAAR	179	328	73	111	61	91	17	26	15	10	166	238	13.127	18.262
73 JAAR	148	323	59	112	49	87	15	34	16	11	139	244	12.677	18.428
74 JAAR	144	324	65	114	50	109	13	31	9	16	137	270	11.772	17.794
70-74 JAAR	821	1.587	340	538	270	481	90	170	73	82	773	1.271	65.791	91.890
75 JAAR	99	251	43	68	37	45	8	18	6	8	94	139	8.011	12.667
76 JAAR	84	168	29	71	23	57	9	11	5	4	66	143	5.356	8.785
77 JAAR	66	185	37	77	24	60	11	9	2	5	74	151	4.744	8.326
78 JAAR	54	203	30	74	30	70	9	27	3	4	72	175	5.061	8.651
79 JAAR	85	255	25	115	31	84	8	20	5	8	69	227	5.440	10.128
75-79 JAAR	388	1.062	164	405	145	316	45	85	21	29	375	835	28.612	48.557
80 JAAR	91	333	47	145	38	100	7	28	7	10	99	283	5.907	11.638
81 JAAR	88	328	45	126	39	111	12	16	4	12	100	265	5.223	10.684
82 JAAR	92	309	45	144	30	106	8	19	1	8	84	277	4.454	10.089
83 JAAR	75	297	41	138	36	97	8	15	4	11	89	261	3.608	8.772
84 JAAR	79	296	40	142	24	98	8	20	3	7	75	267	3.177	8.142
80-84 JAAR	425	1.563	218	695	167	512	43	98	19	48	447	1.353	22.369	49.325
85 JAAR	64	313	26	141	33	95	5	26	4	6	68	268	2.575	7.260
86 JAAR	74	255	28	137	30	82	3	20	1	5	62	244	2.094	6.534
87 JAAR	50	239	26	121	21	71	1	20	-	6	48	218	1.714	5.779
88 JAAR	53	207	19	84	21	61	3	10	2	4	45	159	1.352	4.677
89 JAAR	42	160	19	98	14	55	1	11	2	3	36	167	1.084	3.749
85-89 JAAR	283	1.174	118	581	119	364	13	87	9	24	259	1.056	8.819	27.999
90 JAAR	25	130	18	66	9	37	3	7	4	1	34	111	794	3.196
91 JAAR	21	117	20	54	10	37	1	3	-	2	31	96	615	2.444
92 JAAR	15	83	5	26	9	30	-	2	-	1	14	59	434	1.888
93 JAAR	17	66	3	32	7	21	2	5	-	-	12	58	323	1.511
94 JAAR	13	60	2	17	6	14	1	1	-	2	9	34	214	1.029
90-94 JAAR	91	456	48	195	41	139	7	18	4	6	100	358	2.380	10.068
95 JAAR	3	26	2	22	1	11	-	4	-	-	3	37	138	671
96 JAAR	2	17	4	4	2	5	-	-	-	1	6	10	93	459
97 JAAR	1	9	-	10	-	8	-	1	-	1	-	20	51	293
98 JAAR	1	5	-	3	-	4	-	-	-	1	-	8	44	218
99 JAAR	-	6	-	-	1	1	-	-	-	-	1	1	12	141
95-99 JAAR	7	63	6	39	4	29	-	5	-	3	10	76	338	1.782
100 JAAR EN OUDER	-	3	-	-	-	1	-	-	-	-	-	1	21	174
TOTAAL	75.878	77.148	38.935	39.845	28.355	28.511	8.620	8.342	6.791	6.835	82.701	83.533	1606.476	1706.412

LEEF TIJD	MIGRANTEN BINNEN DE GEMEENTE		VERANDERING VAN GEMEENTE BINNEN HET ARROND.		VERANDERING VAN ARROND. BINNEN HET GEWEST		VERANDERING VAN GEWEST BINNEN HET RIJK		BUITEN-LANDSE MIGRATIES OF ONBEKEND		TOTALE MIGRATIES (BUITEN DE GEMEENTE)		TOTALE BEVOLKING	
	MANNEN	VROUWEN	MANNEN	VROUWEN	MANNEN	VROUWEN	MANNEN	VROUWEN	MANNEN	VROUWEN	MANNEN	VROUWEN	MANNEN	VROUWEN
0 JAAR	-	-	9	11	2	1	-	-	-	1	11	13	429	409
1 JAAR	35	27	16	8	4	3	2	-	3	4	25	15	443	401
2 JAAR	31	37	23	9	1	1	3	2	8	2	35	14	465	455
3 JAAR	31	26	13	12	1	2	1	-	12	8	27	22	479	475
4 JAAR	24	28	12	14	-	2	-	3	6	4	18	23	450	448
0- 4 JAAR	121	118	73	54	8	9	6	5	29	19	116	87	2.266	2.188
5 JAAR	16	23	6	18	-	2	1	-	4	4	11	24	474	464
6 JAAR	17	16	7	6	1	1	1	3	7	3	16	13	456	415
7 JAAR	14	17	12	13	2	1	2	-	8	5	24	19	438	424
8 JAAR	12	11	7	6	-	-	1	-	3	8	11	14	441	427
9 JAAR	14	18	6	6	1	1	-	-	6	4	13	11	416	416
5- 9 JAAR	73	85	38	49	4	5	5	3	28	24	75	81	2.225	2.146
10 JAAR	4	17	5	6	-	-	-	-	5	5	10	11	399	384
11 JAAR	12	15	9	4	1	-	-	-	3	4	13	8	437	406
12 JAAR	16	8	9	4	1	-	-	-	4	6	14	10	447	398
13 JAAR	12	11	6	4	1	-	-	-	1	4	8	8	409	429
14 JAAR	10	11	5	1	1	-	-	-	3	2	9	3	388	440
10-14 JAAR	54	62	34	19	4	-	-	-	16	21	54	40	2.080	2.057
15 JAAR	7	8	2	6	2	-	-	-	4	1	8	7	431	366
16 JAAR	5	9	4	6	-	2	-	1	4	4	8	13	349	383
17 JAAR	6	5	3	7	1	-	-	-	3	2	7	9	361	358
18 JAAR	9	9	7	9	3	-	1	-	8	11	19	20	430	363
19 JAAR	15	19	6	8	2	-	-	1	7	4	15	13	366	352
15-19 JAAR	42	50	22	36	8	2	1	2	26	22	57	62	1.937	1.822
20 JAAR	10	29	4	18	2	1	2	1	7	13	15	33	404	390
21 JAAR	21	30	20	31	3	1	-	1	10	8	33	41	427	396
22 JAAR	25	34	15	26	1	-	2	2	10	8	28	36	456	398
23 JAAR	39	58	26	34	3	3	2	2	15	14	46	53	497	462
24 JAAR	32	44	22	41	1	2	2	3	18	13	43	59	498	458
20-24 JAAR	127	195	87	150	10	7	8	9	60	56	165	222	2.282	2.104
25 JAAR	39	63	50	34	6	5	5	5	24	21	85	65	547	519
26 JAAR	51	49	36	39	4	3	2	3	27	17	69	62	612	505
27 JAAR	67	57	21	31	2	1	2	5	21	21	46	58	606	513
28 JAAR	60	56	33	30	1	2	3	1	23	24	60	57	598	550
29 JAAR	53	46	39	25	2	3	-	3	26	17	67	48	624	528
25-29 JAAR	270	271	179	159	15	14	12	17	121	100	327	290	2.987	2.615
30 JAAR	60	38	26	18	2	1	2	1	18	11	48	31	649	571
31 JAAR	47	46	25	21	-	3	1	2	15	12	41	38	661	601
32 JAAR	40	22	21	11	1	2	2	1	14	8	38	22	589	536
33 JAAR	47	26	21	19	4	2	2	2	12	10	39	33	615	563
34 JAAR	33	24	16	19	1	2	3	3	5	15	25	39	620	570
30-34 JAAR	227	156	109	88	8	10	10	9	64	56	191	163	3.134	2.841
35 JAAR	26	29	21	13	3	-	1	1	8	8	33	22	586	572
36 JAAR	28	24	11	8	-	2	-	3	14	7	25	20	583	560
37 JAAR	21	19	15	14	2	-	-	2	7	4	24	20	544	515
38 JAAR	18	13	17	6	3	1	2	1	6	6	28	14	542	484
39 JAAR	13	7	7	5	3	1	-	2	10	7	20	15	528	509
35-39 JAAR	106	92	71	46	11	4	3	9	45	32	130	91	2.783	2.640
40 JAAR	19	15	8	10	2	-	-	-	4	10	14	20	522	480
41 JAAR	15	9	10	5	1	2	-	1	4	2	15	10	474	456
42 JAAR	13	9	8	3	-	-	-	-	8	5	16	8	487	450
43 JAAR	9	7	7	5	1	1	2	-	3	1	13	7	447	411
44 JAAR	12	8	8	8	1	-	-	1	7	3	16	12	492	468
40-44 JAAR	68	48	41	31	5	3	2	2	26	21	74	57	2.422	2.265
45 JAAR	7	7	7	3	2	2	-	-	3	4	12	9	431	431
46 JAAR	10	9	6	5	1	1	1	2	4	4	12	12	481	418
47 JAAR	9	5	6	4	-	1	2	2	6	1	14	8	413	400
48 JAAR	8	7	3	5	-	-	-	-	4	2	7	7	418	391
49 JAAR	7	8	5	4	-	-	-	-	2	3	7	7	285	307
45-49 JAAR	41	36	27	21	3	4	3	4	19	14	52	43	2.028	1.947



N.I.S. LOOP VAN DE BEVOLKING IN 1994	TABEL 83.04 B		BLZ. 2.-								GEWEST: 04			
	EMIGRATIES NAAR GESLACHT, LEEFTIJD EN MIGRATIENIVEAU													
	(NB - INCLUSIEF NIET OPNIEUW INGESCHREVEN AMBTSHALVE GESCHRAPTE PERSONEN)													
LEEFTIJD	MIGRANTEN BINNEN DE GEMEENTE		VERANDERING VAN GEMEENTE BINNEN HET ARROND.		VERANDERING VAN ARROND. BINNEN HET GEWEST		VERANDERING VAN GEWEST BINNEN HET RIJK		BUITEN- LANDSE MIGRATIES OF ONBEKEND		TOTALE MIGRATIES (BUITEN DE GEMEENTE)		TOTALE BEVOLKING	
	MANNEN	VROUWEN	MANNEN	VROUWEN	MANNEN	VROUWEN	MANNEN	VROUWEN	MANNEN	VROUWEN	MANNEN	VROUWEN	MANNEN	VROUWEN
50 JAAR	12	7	1	6	-	-	-	-	3	4	4	10	365	372
51 JAAR	4	8	2	1	-	1	-	-	5	1	8	3	362	385
52 JAAR	9	5	2	2	-	-	-	-	2	-	4	2	484	446
53 JAAR	7	8	2	7	-	-	-	-	1	3	3	10	471	454
54 JAAR	7	7	3	4	-	1	1	-	5	8	9	13	383	429
50-54 JAAR	39	35	10	20	-	1	2	1	16	16	28	38	2.065	2.086
55 JAAR	7	10	4	2	-	-	2	-	4	2	10	4	449	433
56 JAAR	7	6	4	2	-	1	-	-	4	4	9	7	431	419
57 JAAR	5	5	6	3	-	-	-	-	1	1	7	4	413	385
58 JAAR	8	3	3	2	-	2	1	-	4	4	9	7	421	408
59 JAAR	3	8	1	2	-	1	1	-	2	1	4	4	489	385
55-59 JAAR	30	32	18	11	-	4	2	2	15	12	39	26	2.203	2.030
60 JAAR	6	3	1	2	-	-	-	-	1	2	2	5	379	434
61 JAAR	4	3	-	2	-	-	1	-	2	2	2	5	408	367
62 JAAR	4	8	2	-	-	-	-	1	3	1	6	1	382	411
63 JAAR	3	5	2	1	-	-	-	1	3	1	6	2	361	348
64 JAAR	2	7	1	4	-	-	-	-	2	1	3	6	391	375
60-64 JAAR	19	26	6	9	-	-	1	2	11	7	19	19	1.921	1.935
65 JAAR	2	6	1	-	-	1	1	-	1	1	3	3	349	404
66 JAAR	5	4	-	2	-	-	1	-	4	-	4	3	331	378
67 JAAR	4	4	4	2	-	1	-	-	-	-	5	2	335	360
68 JAAR	1	2	2	-	-	-	-	-	1	-	3	-	308	366
69 JAAR	5	5	-	1	-	1	-	-	1	1	2	2	313	377
65-69 JAAR	17	21	7	5	-	3	2	-	7	2	17	10	1.636	1.885
70 JAAR	4	4	1	4	-	-	-	-	-	1	1	5	247	363
71 JAAR	1	6	-	3	-	-	-	-	-	-	-	3	233	382
72 JAAR	3	4	3	2	-	-	-	-	3	-	6	2	280	360
73 JAAR	2	3	-	-	-	-	1	-	-	1	-	2	219	315
74 JAAR	-	4	2	4	-	-	-	-	-	2	2	6	192	257
70-74 JAAR	10	21	6	13	-	-	1	-	3	4	9	18	1.171	1.677
75 JAAR	3	2	-	1	-	-	-	-	1	2	1	3	115	233
76 JAAR	2	1	1	5	-	-	-	-	-	-	1	5	96	149
77 JAAR	2	4	-	3	-	-	-	-	-	-	-	3	84	149
78 JAAR	1	10	1	-	-	-	-	-	-	-	1	-	102	161
79 JAAR	2	2	-	2	-	-	-	-	1	-	1	2	97	206
75-79 JAAR	10	19	2	11	-	-	-	-	2	2	4	13	494	898
80 JAAR	-	6	2	2	-	-	1	-	-	-	2	3	100	237
81 JAAR	2	3	-	1	-	-	-	-	-	-	-	1	80	214
82 JAAR	1	8	1	2	-	-	-	-	-	2	1	4	85	184
83 JAAR	-	6	1	3	-	-	-	1	-	-	1	4	68	135
84 JAAR	1	6	1	4	-	-	-	-	-	1	1	5	58	158
80-84 JAAR	4	29	5	12	-	-	1	-	1	3	5	17	391	928
85 JAAR	3	2	1	4	-	-	-	-	-	2	1	6	53	141
86 JAAR	1	9	-	1	-	-	-	-	-	-	-	1	34	112
87 JAAR	2	6	1	2	-	-	-	-	-	-	1	2	44	91
88 JAAR	-	8	1	3	-	-	-	-	-	-	1	3	22	56
89 JAAR	-	3	1	2	-	-	-	-	-	-	1	2	20	50
85-89 JAAR	6	28	4	12	-	-	-	-	-	2	4	14	173	450
90 JAAR	-	3	-	2	-	-	-	-	-	-	-	2	17	48
91 JAAR	-	2	1	2	-	-	-	-	-	-	1	2	17	46
92 JAAR	-	3	-	-	-	-	-	-	-	-	-	-	7	47
93 JAAR	-	1	1	3	-	-	-	-	-	-	1	3	7	14
94 JAAR	1	-	-	-	-	-	-	-	-	-	-	-	5	14
90-94 JAAR	1	9	2	7	-	-	-	-	-	-	2	7	53	169
95 JAAR	-	-	-	1	-	-	-	-	-	-	-	1	4	5
96 JAAR	-	2	-	-	-	-	-	-	-	1	-	1	1	4
97 JAAR	-	1	-	-	-	-	-	-	-	-	-	-	1	6
98 JAAR	-	-	-	-	-	-	-	-	-	-	-	-	-	1
99 JAAR	-	-	-	-	-	-	-	-	-	-	-	-	-	1
95-99 JAAR	-	3	-	1	-	-	-	-	-	1	-	2	6	17
100 JAAR EN OUDER	-	-	-	-	-	-	-	-	-	-	-	-	-	4
TOTAAL	1.265	1.336	741	754	84	67	55	65	488	414	1.368	1.300	34.257	34.704



# **MIGRATIES**

**ARRONDISSEMENTEN**

ARRONDISSEMENTEN VAN BESTEMMING	BRUSSELS HOOFD-STEDELIIJK GEWEST	TOTAAL VLAAMS GEWEST	ARRONDISSEMENT VAN VERTREK (VLAAMS GEWEST)									
			ANT-WERPEN	MECHELEN	TURNHOUT	HALLE - VILVOORDE	LEUVEN	BRUGGE	DIKSMUIDE	IEPER	KORTRIJK	OOSTENDE
HET RIJK	15.486	49.682	5.468	2.840	2.025	8.215	3.860	2.167	550	769	2.058	1703
BRUSSELS HOOFDST. GEWEST	-	5.746	421	119	66	3.401	543	101	9	20	82	101
VLAAMS GEWEST	8.101	40.538	4.878	2.676	1.923	3.348	2.939	1.976	534	696	1.756	1496
ARR. ANTWERPEN	345	3.845	-	966	681	214	282	144	3	10	57	67
ARR. MECHELEN	165	3.002	1.252	-	293	495	527	29	2	11	15	25
ARR. TURNHOUT	36	2.407	1.049	404	-	45	313	22	2	4	12	11
ARR. HALLE-VILVOORDE	5.382	2.415	210	356	36	-	587	49	6	8	34	43
ARR. LEUVEN	793	3.662	429	569	352	975	-	71	-	17	64	47
ARR. BRUGGE	141	2.043	155	38	26	92	60	-	94	43	135	502
ARR. DIKSMUIDE	8	565	4	-	2	7	2	104	-	64	21	153
ARR. IEPER	12	615	13	9	6	13	11	46	64	-	181	30
ARR. KORTRIJK	44	1.546	40	15	10	29	33	99	20	192	-	76
ARR. OOSTENDE	183	1.655	101	19	23	98	51	516	113	29	94	-
ARR. ROESELARE	20	1.195	19	2	2	16	14	150	85	138	349	70
ARR. TIELT	7	903	6	2	1	8	4	120	15	19	235	26
ARR. VEURNE	95	755	46	11	-	40	31	59	88	93	56	190
ARR. AALST	361	1.846	48	19	12	702	45	21	4	7	26	38
ARR. DENDERMONDE	73	1.757	113	47	11	292	36	27	1	4	11	14
ARR. EEKLO	12	832	24	9	1	13	7	114	3	-	8	13
ARR. GENT	150	3.461	227	53	48	143	77	302	30	45	264	108
ARR. OUDENAARDE	94	922	27	4	4	42	6	29	-	3	135	12
ARR. SINT-NIKLAAS	44	1.783	814	93	27	31	38	25	2	1	24	26
ARR. HASSELT	82	2.821	173	40	239	58	672	33	2	4	16	24
ARR. MAASEIK	38	1.326	92	10	122	18	76	7	-	3	8	13
ARR. TONGEREN	16	1.182	36	10	27	17	67	9	-	1	11	8
WAALS GEWEST	7.385	3.398	169	45	36	1.466	378	90	7	53	220	106
ARR. NIJVEL	3.155	1.092	30	14	9	772	182	19	1	1	3	14
ARR. AAT	199	196	2	2	-	51	3	-	-	-	4	3
ARR. CHARLEROI	724	163	12	-	-	74	14	7	-	3	3	11
ARR. BERGEN	323	123	9	-	1	43	5	8	-	1	3	12
ARR. MOESKROEN	40	192	3	1	-	5	-	3	4	43	106	8
ARR. ZINNIK	591	274	3	-	2	174	19	7	-	-	3	6
ARR. THUIN	121	62	2	2	2	24	8	2	-	-	2	5
ARR. DOORNIK	138	203	12	-	-	20	2	3	-	4	72	5
ARR. HOEI	103	40	2	2	-	19	2	4	-	-	1	1
ARR. LUIK	368	292	21	4	6	41	15	13	-	-	7	8
ARR. VERVIERS	142	126	23	8	1	11	13	4	1	1	1	5
ARR. BORGWORM	178	108	2	-	1	14	43	1	-	-	1	4
ARR. AARLEN	73	42	2	1	3	18	6	1	-	-	-	-
ARR. BASTENAKEN	54	38	10	1	4	5	2	1	-	-	-	-
ARR. MARCHE-EN-FAMENNE	93	53	9	1	2	14	6	3	-	-	1	2
ARR. NEUFCHATEAU	89	32	8	-	-	12	5	-	-	-	-	-
ARR. VIRTON	71	14	3	1	-	8	-	-	-	-	-	-
ARR. DINANT	264	124	7	4	4	38	17	8	1	-	9	14
ARR. NAMEN	573	184	8	4	1	100	29	6	-	-	3	8
ARR. PHILIPPVILLE	86	40	1	-	-	23	7	-	-	-	1	-

N.I.S. LOOP VAN DE BEVOLKING IN 1994		TABEL 85.01 A M INLANDSE MIGRATIES TUSSEN ARRONDISSEMENTEN VAN DE TOTALE BEVOLKING - MANNELIJKE BEVOLKING -										BLZ. 1.- FOL. 2.-	HET RIJK
ARRONDISSEMENT VAN VERTREK (VLAAMS GEWEST)												ARRONDISSEMENTEN VAN BESTEMMING	
ROESELARE	TIELT	VEURNE	AALST	DENDER- MONDE	EKKLO	GENT	OUDE- NAARDE	SINT- NIKLAAS	HASSELT	MAASEIK	TONGEREN		
1.270	808	812	2.185	1.644	769	3.891	1.178	1.744	2.886	1.399	1441	HET RIJK	
18	7	62	211	60	12	187	90	48	96	44	48	BRUSSELS HOOFDST. GEWEST	
1.237	794	652	1.883	1.559	754	3.629	878	1.681	2.693	1.328	1228	VLAAMS GEWEST	
23	12	22	57	113	13	246	17	604	171	79	64	ARR. ANTWERPEN	
4	6	8	23	66	4	45	4	120	42	25	6	ARR. MECHELEN	
2	2	4	17	12	7	61	2	33	244	133	28	ARR. TURNHOUT	
18	5	30	572	187	6	110	41	46	44	13	14	ARR. HALLE-VILVOORDE	
27	5	24	61	38	3	114	20	40	592	101	113	ARR. LEUVEN	
148	114	57	57	46	102	278	29	32	22	3	10	ARR. BRUGGE	
89	15	76	6	1	1	13	1	1	3	1	1	ARR. DIKSMUIDE	
117	5	75	3	2	3	28	3	3	2	1	-	ARR. IEPER	
314	186	47	21	13	7	246	160	14	16	7	1	ARR. KORTRIJK	
67	25	183	52	18	18	166	18	27	16	10	11	ARR. OOSTENDE	
-	234	28	7	5	2	46	8	9	8	2	1	ARR. ROESELARE	
255	-	13	6	4	8	159	16	2	-	1	3	ARR. TIELT	
32	5	-	14	6	1	50	10	10	9	3	1	ARR. VEURNE	
8	7	13	-	292	12	350	192	34	11	1	4	ARR. AALST	
7	3	4	345	-	22	440	24	348	4	3	1	ARR. DENDERMONDE	
2	15	5	11	20	-	555	7	18	4	1	2	ARR. EKKLO	
97	133	39	328	376	502	-	318	297	47	14	13	ARR. GENT	
8	15	3	226	15	10	366	-	8	3	5	1	ARR. OUDENAARDE	
6	5	14	41	326	23	260	6	-	16	3	2	ARR. SINT-NIKLAAS	
10	1	5	19	13	3	47	2	22	-	706	732	ARR. HASSELT	
2	1	1	11	3	6	28	-	10	695	-	220	ARR. MAASEIK	
1	-	1	6	3	1	21	-	3	744	216	-	ARR. TONGEREN	
15	7	98	91	25	3	75	210	15	97	27	165	WAALS GEWEST	
1	-	8	15	3	-	9	4	-	2	5	-	ARR. NIJVEL	
-	3	6	13	2	-	7	99	-	-	-	1	ARR. AAT	
-	-	13	10	1	-	6	3	1	4	-	1	ARR. CHARLEROI	
3	-	23	3	-	-	1	4	3	1	1	2	ARR. BERGEN	
4	-	8	-	1	-	5	-	1	-	-	-	ARR. MOESKROEN	
-	1	6	28	-	-	6	13	-	5	1	-	ARR. ZINNIK	
2	-	3	1	3	-	1	3	-	2	-	-	ARR. THUIN	
2	-	6	1	4	1	5	65	-	1	-	-	ARR. DOORNIK	
-	-	1	-	-	-	2	-	1	-	1	4	ARR. HOEI	
-	-	10	1	-	1	8	4	1	45	7	100	ARR. LUIK	
-	-	-	3	2	-	5	-	2	11	5	30	ARR. VERVIERS	
1	-	5	3	2	-	1	-	-	16	2	12	ARR. BORGWORM	
-	-	1	-	-	1	1	1	-	3	1	3	ARR. AARLEN	
-	-	-	-	-	-	3	2	4	-	3	3	ARR. BASTENAKEN	
-	3	1	1	2	-	2	1	1	1	-	3	ARR. MARCHE-EN-FAMENNE	
-	-	-	-	1	-	3	1	-	2	-	-	ARR. NEUFCHATEAU	
-	-	-	-	-	-	1	1	-	-	-	-	ARR. VIRTON	
-	-	2	8	-	-	3	5	1	2	-	1	ARR. DINANT	
1	-	5	3	2	-	6	1	-	1	1	5	ARR. NAMEN	
1	-	-	1	2	-	-	3	-	1	-	-	ARR. PHILIPPVILLE	

ARRONDISSEMENTEN VAN BESTEMMING	TOTAAL WAALS GEWEST	ARRONDISSEMENT VAN VERTREK (WAALS GEWEST)										
		NIJVEL	AAT	CHAR- LEROI	BERGEN	MOES- KROEN	ZINNIK	THUIN	DOORNIK	HOEI	LUIK	VERVIERS
HET RIJK	36.975	5.161	1.096	5.074	1.867	750	2.720	2.020	1.216	1.535	4.070	1622
BRUSSELS HOOFDST. GEWEST	5.647	2.072	117	627	350	73	393	115	137	89	417	153
VLAAMS GEWEST	2.973	700	150	250	155	301	193	43	166	50	396	118
ARR. ANTWERPEN	160	27	-	16	5	5	3	8	2	5	42	14
ARR. MECHELEN	51	13	1	1	3	-	3	-	1	-	6	9
ARR. TURNHOUT	46	7	1	-	1	1	-	-	1	1	18	8
ARR. HALLE-VILVOORDE	794	402	13	81	29	3	95	11	10	10	32	15
ARR. LEUVEN	348	149	4	17	12	2	10	1	9	14	37	11
ARR. BRUGGE	112	15	1	17	12	10	3	1	2	1	24	3
ARR. DIKSMUIDE	5	-	-	-	1	3	-	-	-	-	-	1
ARR. IEPER	93	-	-	1	-	86	-	-	2	-	1	-
ARR. KORTRIJK	224	5	5	5	8	141	1	3	41	-	9	1
ARR. OOSTENDE	173	21	4	36	21	8	14	5	4	5	13	10
ARR. ROESELARE	23	-	2	-	2	9	-	2	5	-	3	-
ARR. TIELT	10	1	1	-	-	1	-	-	2	-	2	-
ARR. VEURNE	135	13	1	25	27	17	6	7	9	1	14	1
ARR. AALST	94	13	10	11	4	4	31	1	4	2	-	2
ARR. DENDERMONDE	13	3	1	2	-	1	-	1	2	-	1	-
ARR. EEKLO	2	-	-	-	-	-	-	-	1	-	-	-
ARR. GENT	84	5	5	15	5	6	-	1	9	1	7	2
ARR. OUDENAARDE	216	11	94	6	12	1	21	-	60	1	2	-
ARR. SINT-NIKLAAS	22	2	-	4	2	1	1	1	1	-	2	4
ARR. HASSELT	159	8	-	6	10	2	4	-	1	6	62	10
ARR. MAASEIK	31	1	2	3	1	-	1	-	-	-	13	7
ARR. TONGEREN	178	4	5	4	-	-	-	1	-	3	108	20
WAALS GEWEST	28.355	2.389	829	4.197	1.362	376	2.134	1.862	913	1.396	3.257	1351
ARR. NIJVEL	1.819	-	28	438	78	11	267	55	31	52	112	51
ARR. AAT	894	46	-	25	233	19	187	18	321	1	4	3
ARR. CHARLEROI	3.557	604	21	-	158	6	633	852	33	23	82	32
ARR. BERGEN	1.488	107	212	233	-	21	368	214	125	14	32	19
ARR. MOESKROEN	292	5	14	10	13	-	3	4	222	-	8	2
ARR. ZINNIK	1.946	361	144	590	343	9	-	346	42	8	29	6
ARR. THUIN	2.066	83	15	1.091	167	2	407	-	16	4	24	4
ARR. DOORNIK	942	45	326	32	113	253	54	18	-	7	27	10
ARR. HOEI	1.631	51	5	29	16	-	7	7	12	-	869	56
ARR. LUIK	3.004	96	17	142	41	16	36	24	24	716	-	892
ARR. VERVIERS	1.271	45	5	35	12	2	20	4	11	46	902	-
ARR. BORGWORM	974	110	-	19	5	3	8	4	2	176	507	26
ARR. AARLEN	579	38	4	24	18	5	11	24	3	5	56	21
ARR. BASTENAKEN	490	18	2	25	9	-	7	4	3	9	78	96
ARR. MARCHE-EN-FAMENNE	870	37	6	53	23	2	15	17	16	61	169	47
ARR. NEUFCHATEAU	585	34	3	27	12	2	9	10	6	7	40	8
ARR. VIRTON	634	10	-	23	6	1	5	12	6	9	23	13
ARR. DINANT	1.498	95	8	129	27	3	29	38	12	54	91	14
ARR. NAMEN	2.810	555	14	768	61	18	44	52	25	196	179	45
ARR. PHILIPPVILLE	1.005	49	5	504	27	3	24	159	3	8	25	6

N.I.S. LOOP VAN DE BEVOLKING IN 1994		TABEL 85.01 A M INLANDSE MIGRATIES TUSSEN ARRONDISSEMENTEN VAN DE TOTALE BEVOLKING - MANNELIJKE BEVOLKING -								BLZ. 1.- FOL. 4.-		HET RIJK
ARRONDISSEMENT VAN VERTREK (WAALS GEWEST)										TOTAAL VAN HET RIJK	TUSSEN GEMEENTEN VAN HET ARROND.	ARRONDISSEMENTEN VAN BESTEMMING
BORG- WORM	AARLEN	BASTE- NAKEN	MARCHE- EN- FAMENNE	NEUF- CHATEAU	VIRTON	DINANT	NAMEN	PHILIP- PEVILLE				
981	586	445	793	682	524	1.535	3.334	964	102.143	117.795	HET RIJK	
84	50	38	64	75	51	174	487	81	11.393	24.971	BRUSSELS HOOFDST. GEWEST	
99	18	26	52	33	16	49	143	15	51.612	53.889	VLAAMS GEWEST	
-	-	3	6	4	1	4	13	2	4.350	12.674	ARR. ANTWERPEN	
2	1	1	-	2	1	-	6	1	3.218	2.156	ARR. MECHELEN	
-	1	-	-	4	-	-	3	-	2.489	4.033	ARR. TURNHOUT	
9	2	10	12	6	4	9	38	3	8.591	4.742	ARR. HALLE-VILVOORDE	
33	1	1	6	3	3	4	30	1	4.803	5.165	ARR. LEUVEN	
1	-	6	5	1	-	3	7	-	2.296	2.346	ARR. BRUGGE	
-	-	-	-	-	-	-	-	-	578	144	ARR. DIKSMUIDE	
-	-	-	-	-	-	1	1	1	720	659	ARR. IEPER	
2	-	-	-	-	-	-	3	-	1.814	2.636	ARR. KORTRIJK	
1	2	-	2	4	-	11	8	4	2.011	1.456	ARR. OOSTENDE	
-	-	-	-	-	-	-	-	-	1.238	860	ARR. ROESELARE	
-	-	1	2	-	-	-	-	-	920	448	ARR. TIELT	
3	-	1	1	-	-	2	6	1	985	541	ARR. VEURNE	
1	1	-	5	1	-	2	2	-	2.301	1.966	ARR. AALST	
-	-	-	1	-	-	-	-	1	1.843	1.157	ARR. DENDERMONDE	
-	-	-	-	-	-	1	-	-	846	493	ARR. EEKLO	
-	-	1	7	2	5	1	11	1	3.695	4.810	ARR. GENT	
-	-	1	1	3	-	2	1	-	1.232	578	ARR. OUDENAARDE	
-	3	-	1	-	-	-	-	-	1.849	1.420	ARR. SINT-NIKLAAS	
24	6	-	-	3	-	7	10	-	3.062	3.053	ARR. HASSELT	
-	-	1	-	-	1	-	1	-	1.395	1.435	ARR. MAASEIK	
23	1	-	3	-	1	2	3	-	1.376	1.117	ARR. TONGEREN	
798	518	381	677	574	457	1.312	2.704	868	39.138	38.935	WAALS GEWEST	
73	13	13	22	26	13	68	441	27	6.066	4.065	ARR. NIJVEL	
1	1	1	5	3	3	8	8	7	1.289	465	ARR. AAT	
8	5	6	20	19	13	81	594	367	4.444	5.134	ARR. CHARLEROI	
3	4	1	12	7	5	18	63	30	1.934	3.421	ARR. BERGEN	
-	-	-	5	1	1	1	2	1	524	38	ARR. MOESKROEN	
1	-	2	6	5	5	11	25	13	2.811	802	ARR. ZINNIK	
-	2	1	7	4	1	15	64	159	2.249	1.183	ARR. THUIN	
3	5	2	1	4	1	15	22	4	1.283	1.151	ARR. DOORNIK	
174	3	8	41	6	10	63	271	3	1.774	1.185	ARR. HOEI	
405	39	61	126	39	28	96	191	15	3.664	10.934	ARR. LUIK	
27	14	63	20	8	5	15	32	5	1.539	3.655	ARR. VERVIERS	
-	2	4	8	6	4	6	81	3	1.260	490	ARR. BORGWORM	
1	-	35	14	52	208	17	39	4	694	410	ARR. AARLEN	
5	35	-	71	63	23	20	19	3	582	275	ARR. BASTENAKEN	
11	12	45	-	51	16	203	82	4	1.016	408	ARR. MARCHE-EN-FAMENNE	
7	37	67	45	-	81	128	57	5	706	454	ARR. NEUFCHATEAU	
6	292	36	22	119	-	15	31	5	719	501	ARR. VIRTON	
12	20	23	179	111	13	-	551	89	1.886	890	ARR. DINANT	
60	32	10	66	49	23	489	-	124	3.567	3.092	ARR. NAMEN	
1	2	3	7	1	4	43	131	-	1.131	382	ARR. PHILIPPVILLE	

N.I.S. LOOP VAN DE BEVOLKING IN 1994	TABEL 85.01 A V		BLZ. 1.- FOL. 1.-									
	INLANDSE MIGRATIES TUSSEN ARRONDISSEMENTEN VAN DE TOTALE BEVOLKING - VROUWELIJKE BEVOLKING -											HET RIJK
	ARRONDISSEMENTEN VAN BESTEMMING	BRUSSELS HOOFD- STEDELIJK GEWEST	TOTAAL VLAAMS GEWEST	ARRONDISSEMENT VAN VERTREK (VLAAMS GEWEST)								
ANT- WERPEN				MECHELEN	TURNHOUT	HALLE - VILVOORDE	LEUVEN	BRUGGE	DIKSMUIDE	IEPER	KORTRIJK	OOSTENDE
HET RIJK	15.778	49.470	5.304	2.718	2.067	8.083	3.789	2.196	590	794	2.028	1723
BRUSSELS HOOFDST. GEWEST	-	5.427	351	89	52	3.303	527	106	4	19	71	109
VLAAMS GEWEST	8.258	40.532	4.761	2.583	1.978	3.244	2.898	1.999	580	717	1.735	1505
ARR. ANTWERPEN	322	3.863	-	894	735	217	297	135	5	11	48	83
ARR. MECHELEN	175	2.999	1.231	-	344	458	499	32	-	11	17	28
ARR. TURNHOUT	28	2.294	1.006	373	-	37	321	15	1	8	11	17
ARR. HALLE-VILVOORDE	5.624	2.484	213	381	32	-	594	55	2	6	39	55
ARR. LEUVEN	743	3.521	347	546	345	946	-	86	7	19	55	50
ARR. BRUGGE	161	2.052	178	33	15	83	50	-	90	57	128	463
ARR. DIKSMUIDE	8	565	10	-	1	8	2	88	-	69	23	140
ARR. IEPER	7	605	8	6	2	11	7	40	73	-	184	31
ARR. KORTRIJK	45	1.462	34	12	13	30	26	92	22	186	-	72
ARR. OOSTENDE	178	1.645	91	22	14	95	53	517	131	35	85	-
ARR. ROESELARE	11	1.216	21	2	2	8	12	164	105	144	330	57
ARR. TIELT	5	959	7	5	1	8	4	122	24	22	224	32
ARR. VEURNE	90	796	65	7	1	35	29	62	88	82	51	211
ARR. AALST	351	1.848	44	27	9	698	40	39	4	7	30	44
ARR. DENDERMONDE	77	1.804	113	60	16	261	33	28	1	5	17	18
ARR. EEKLO	10	842	27	5	1	14	6	128	1	1	5	12
ARR. GENT	145	3.505	219	48	27	146	77	293	23	45	289	120
ARR. OUDENAARDE	126	994	24	7	4	46	13	28	1	1	143	9
ARR. SINT-NIKLAAS	42	1.775	808	87	24	43	25	22	2	-	22	15
ARR. HASSELT	61	2.790	169	47	269	60	679	36	-	5	20	23
ARR. MAASEIK	33	1.288	103	14	111	27	57	5	-	1	7	17
ARR. TONGEREN	16	1.225	43	7	12	13	74	12	-	2	7	8
WAALS GEWEST	7.520	3.511	192	46	37	1.536	364	91	6	58	222	109
ARR. NIJVEL	3.305	1.180	38	11	9	848	184	15	1	-	3	6
ARR. AAT	208	185	2	1	-	47	2	1	-	1	3	1
ARR. CHARLEROI	726	170	12	1	1	77	12	5	-	2	2	11
ARR. BERGEN	324	133	9	-	-	33	13	12	-	-	1	16
ARR. MOESKROEN	48	234	2	-	1	5	-	4	2	47	131	8
ARR. ZINNIK	584	271	6	-	2	186	15	4	-	-	1	8
ARR. THUIN	156	70	7	2	-	27	9	2	-	-	5	3
ARR. DOORNIK	128	180	10	1	-	14	1	3	-	4	62	5
ARR. HOEI	100	43	5	1	1	17	4	3	-	-	-	4
ARR. LUIK	354	274	16	4	7	39	13	9	1	1	6	7
ARR. VERVIERS	145	129	20	12	1	17	8	5	-	1	1	4
ARR. BORGWORM	187	124	4	1	1	19	50	2	1	-	-	6
ARR. AARLEN	76	37	4	-	3	14	7	1	-	-	-	-
ARR. BASTENAKEN	53	32	6	1	2	6	2	1	-	-	-	2
ARR. MARCHE-EN-FAMENNE	93	50	17	1	1	11	3	7	-	-	-	1
ARR. NEUFCHATEAU	81	32	6	1	2	8	2	2	-	-	-	1
ARR. VIRTON	61	23	2	3	1	9	5	-	-	-	-	-
ARR. DINANT	278	115	8	4	5	38	11	6	1	-	6	15
ARR. NAMEN	540	194	13	2	-	107	19	7	-	2	1	10
ARR. PHILIPPVILLE	73	35	5	-	-	14	4	2	-	-	-	1



N.I.S. LOOP VAN DE BEVOLKING IN 1994		TABEL 85.01 A V INLANDSE MIGRATIES TUSSEN ARRONDISSEMENTEN VAN DE TOTALE BEVOLKING - VROUWELIJKE BEVOLKING -										BLZ. 1.- FOL. 2.-	HET RIJK
ARRONDISSEMENT VAN VERTREK (VLAAMS GEWEST)												ARRONDISSEMENTEN VAN BESTEMMING	
ROESELARE	TIELT	VEURNE	AALST	DENDER- MONDE	EKLO	GENT	OUDE- NAARDE	SINT- NIKLAAS	HASSELT	MAASEIK	TONGEREN		
1.293	908	807	2.146	1.747	787	3.879	1.131	1.749	2.985	1.282	1464	HET RIJK	
15	6	60	194	44	10	182	85	43	88	31	38	BRUSSELS HOOFDST. GEWEST	
1.264	892	646	1.869	1.681	773	3.599	839	1.678	2.793	1.231	1267	VLAAMS GEWEST	
19	21	24	50	104	16	213	15	599	199	100	78	ARR. ANTWERPEN	
5	4	11	31	77	2	40	6	129	44	19	11	ARR. MECHELEN	
3	2	1	9	12	4	38	3	28	258	119	28	ARR. TURNHOUT	
9	9	23	583	203	5	121	40	34	38	17	25	ARR. HALLE-VILVOORDE	
25	5	17	58	42	5	79	17	40	634	86	112	ARR. LEUVEN	
161	131	73	56	43	97	304	25	30	27	2	6	ARR. BRUGGE	
94	23	79	4	1	2	15	-	-	3	1	2	ARR. DIKSMUIDE	
111	6	72	5	3	2	32	4	2	4	2	-	ARR. IEPER	
309	206	39	17	10	4	228	137	13	11	1	-	ARR. KORTRIJK	
70	29	169	52	38	17	143	15	36	17	9	7	ARR. OOSTENDE	
-	230	40	5	2	1	63	7	14	6	2	1	ARR. ROESELARE	
287	-	10	10	4	9	168	13	3	2	3	1	ARR. TIELT	
38	6	-	21	5	4	53	13	4	12	6	3	ARR. VEURNE	
5	9	11	-	310	15	335	175	31	12	-	3	ARR. AALST	
13	5	6	348	-	13	484	21	351	7	3	1	ARR. DENDERMONDE	
3	12	5	13	15	-	561	7	21	2	3	-	ARR. EEKLO	
83	171	47	285	409	536	-	326	306	26	15	14	ARR. GENT	
12	14	4	251	26	3	394	-	8	1	5	-	ARR. OUDENAARDE	
4	4	10	38	354	29	259	7	-	16	6	-	ARR. SINT-NIKLAAS	
8	5	2	18	10	4	42	5	17	-	638	733	ARR. HASSELT	
4	-	2	13	3	5	11	2	8	656	-	242	ARR. MAASEIK	
1	-	1	2	10	-	16	1	4	818	194	-	ARR. TONGEREN	
14	10	101	83	22	4	98	207	28	104	20	159	WAALS GEWEST	
-	-	10	20	-	-	19	4	-	10	1	1	ARR. NIJVEL	
1	2	4	11	2	-	10	96	-	-	-	1	ARR. AAT	
-	-	14	8	1	1	7	4	-	7	1	4	ARR. CHARLEROI	
1	-	27	2	1	-	4	3	6	3	-	2	ARR. BERGEN	
6	2	10	-	1	-	7	4	4	-	-	-	ARR. MOESKROEN	
-	-	3	26	1	-	4	13	1	-	-	1	ARR. ZINNIK	
2	-	5	1	1	-	-	2	-	2	1	1	ARR. THUIN	
2	1	6	1	3	-	4	62	1	-	-	-	ARR. DOORNIK	
-	-	-	-	-	-	1	-	-	2	1	4	ARR. HOEI	
-	1	5	-	1	1	9	5	7	33	4	105	ARR. LUIK	
1	1	1	-	2	-	4	1	5	14	6	25	ARR. VERVIERS	
1	-	4	3	1	-	-	-	-	21	2	8	ARR. BORGWORM	
-	-	1	1	1	-	-	-	-	3	1	1	ARR. AARLEN	
-	-	-	-	1	-	2	2	2	-	2	3	ARR. BASTENAKEN	
-	2	-	-	3	-	3	1	-	-	-	-	ARR. MARCHE-EN-FAMENNE	
-	-	1	1	-	1	5	1	-	1	-	-	ARR. NEUFCHATEAU	
-	-	-	-	-	-	2	1	-	-	-	-	ARR. VIRTON	
-	-	2	5	-	-	6	4	1	2	-	1	ARR. DINANT	
-	-	8	3	2	1	9	2	-	6	-	2	ARR. NAMEN	
-	1	-	1	1	-	2	2	1	-	1	-	ARR. PHILIPPVILLE	

ARRONDISSEMENTEN VAN BESTEMMING	TOTAAL WAALS GEWEST	ARRONDISSEMENT VAN VERTREK (WAALS GEWEST)										
		NIJVEL	AAT	CHAR- LEROI	BERGEN	MOES- KROEN	ZINNIK	THUIN	DOORNIK	HOEI	LUIK	VERVIERS
HET RIJK	36.853	5.133	1.060	5.086	1.864	757	2.795	2.126	1.181	1.529	3.933	1523
BRUSSELS HOOFDST. GEWEST	5.363	1.968	132	613	322	72	391	132	138	81	384	143
VLAAMS GEWEST	2.979	745	128	270	145	292	206	45	170	40	370	120
ARR. ANTWERPEN	160	19	-	18	10	2	1	10	6	6	37	9
ARR. MECHELEN	44	9	1	2	2	-	4	-	1	-	5	5
ARR. TURNHOUT	31	8	-	-	2	-	3	-	-	1	6	3
ARR. HALLE-VILVOORDE	854	422	18	96	26	3	92	12	11	16	47	17
ARR. LEUVEN	376	193	4	17	18	-	11	4	9	8	27	9
ARR. BRUGGE	99	11	-	17	9	9	3	2	4	1	16	6
ARR. DIKSMUIDE	7	-	-	-	1	4	-	-	-	-	1	1
ARR. IEPER	98	1	1	-	-	87	1	1	2	-	2	1
ARR. KORTRIJK	225	3	2	8	6	143	3	2	41	2	6	-
ARR. OOSTENDE	188	26	6	35	16	8	21	4	5	2	17	8
ARR. ROESLARE	22	1	-	-	-	6	-	5	6	-	4	-
ARR. TIELT	10	-	-	-	3	1	-	-	2	-	2	-
ARR. VEURNE	141	9	2	29	29	15	6	1	5	1	19	3
ARR. AALST	91	19	9	5	4	3	32	1	2	-	-	3
ARR. DENDERMONDE	20	5	5	4	-	-	1	-	2	-	-	-
ARR. EEKLO	4	-	-	1	-	-	-	-	-	-	-	-
ARR. GENT	72	4	2	17	2	7	2	-	6	-	5	5
ARR. OUDENAARDE	189	8	74	3	7	-	20	-	67	-	1	1
ARR. SINT-NIKLAAS	20	2	-	2	1	4	1	1	1	-	2	5
ARR. HASSELT	105	1	-	11	8	-	4	1	-	2	35	9
ARR. MAASEIK	19	-	1	3	1	-	1	-	-	-	8	4
ARR. TONGEREN	204	4	3	2	-	-	-	1	-	1	130	31
WAALS GEWEST	28.511	2.420	800	4.203	1.397	393	2.198	1.949	873	1.408	3.179	1260
ARR. NIJVEL	1.899	-	32	471	101	14	290	68	29	47	114	48
ARR. AAT	906	58	-	29	245	21	197	13	296	1	5	-
ARR. CHARLEROI	3.596	594	22	-	154	3	585	919	32	21	71	17
ARR. BERGEN	1.493	114	197	188	-	21	444	205	129	15	44	10
ARR. MOESKROEN	261	10	8	12	7	-	6	4	198	-	5	2
ARR. ZINNIK	1.970	401	139	581	325	10	-	350	44	10	29	2
ARR. THUIN	2.124	77	9	1.125	171	3	420	-	15	5	21	6
ARR. DOORNIK	924	31	331	24	117	277	45	14	-	6	17	9
ARR. HOEI	1.731	52	4	29	14	-	5	11	12	-	883	68
ARR. LUIK	2.957	102	15	128	57	7	29	43	25	719	-	853
ARR. VERVIERS	1.223	40	4	34	16	3	15	7	8	38	843	-
ARR. BORGWORM	1.033	115	-	10	6	5	10	6	1	196	529	27
ARR. AARLEN	582	21	5	26	19	4	10	20	1	3	40	25
ARR. BASTENAKEN	501	20	3	20	6	-	5	3	1	11	96	84
ARR. MARCHE-EN-FAMENNE	860	44	5	44	20	3	11	18	15	61	173	37
ARR. NEUFCHATEAU	597	49	1	29	10	2	11	14	3	6	42	8
ARR. VIRTON	645	14	2	23	11	-	4	5	12	7	31	7
ARR. DINANT	1.424	84	12	141	24	4	32	34	9	57	78	16
ARR. NAMEN	2.753	540	9	754	70	14	55	48	40	195	140	40
ARR. PHILIPPVILLE	1.032	54	2	535	24	2	24	167	3	10	18	1

N.I.S. LOOP VAN DE BEVOLKING IN 1994		TABEL 85.01 A V INLANDSE MIGRATIES TUSSEN ARRONDISSEMENTEN VAN DE TOTALE BEVOLKING - VROUWELIJKE BEVOLKING -								BLZ. 1.- FOL. 4.-		HET RIJK	
ARRONDISSEMENT VAN VERTREK (WAALS GEWEST)										TOTAAL VAN HET RIJK	TUSSEN GEMEENTEN VAN HET ARROND.	ARRONDISSEMENTEN VAN BESTEMMING	
BORG- WORM	AARLEN	BASTE- NAKEN	MARCHE- EN- FAMENNE	NEUF- CHATEAU	VIRTON	DINANT	NAMEN	PHILIP- PEVILLE					
1.031	552	464	781	695	578	1.586	3.241	938	102.101	119.821	HET RIJK		
94	30	25	45	67	49	169	444	64	10.790	24.612	BRUSSELS HOOFDST. GEWEST		
97	20	21	39	41	24	57	134	15	51.769	55.364	VLAAMS GEWEST		
2	2	5	3	12	3	5	9	1	4.345	13.036	ARR. ANTWERPEN		
2	-	1	-	2	4	1	5	-	3.218	2.325	ARR. MECHELEN		
-	2	-	-	4	1	-	1	-	2.353	4.124	ARR. TURNHOUT		
6	4	6	9	8	6	20	32	3	8.962	4.919	ARR. HALLE-VILVOORDE		
32	3	1	5	3	1	2	28	1	4.640	5.356	ARR. LEUVEN		
2	1	3	4	2	-	5	3	1	2.312	2.280	ARR. BRUGGE		
-	-	-	-	-	-	-	-	-	580	145	ARR. DIKSMUIDE		
-	-	-	-	-	-	1	-	1	710	672	ARR. IEPER		
6	-	-	-	-	-	1	2	-	1.732	2.573	ARR. KORTRIJK		
1	1	2	1	4	3	9	15	4	2.011	1.444	ARR. OOSTENDE		
-	-	-	-	-	-	-	-	-	1.249	904	ARR. ROESELARE		
-	-	1	1	-	-	-	-	-	974	505	ARR. TIELT		
4	1	-	2	-	-	2	9	4	1.027	603	ARR. VEURNE		
3	-	-	2	2	1	-	5	-	2.290	2.078	ARR. AALST		
1	-	-	-	-	-	1	1	-	1.901	1.155	ARR. DENDERMONDE		
-	-	-	-	-	-	-	3	-	856	495	ARR. EEKLO		
3	-	1	6	-	2	2	8	-	3.722	5.114	ARR. GENT		
-	-	-	-	3	2	1	2	-	1.309	613	ARR. OUDENAARDE		
-	1	-	-	-	-	-	-	-	1.837	1.430	ARR. SINT-NIKLAAS		
15	4	-	-	1	-	5	9	-	2.956	2.920	ARR. HASSELT		
-	-	1	-	-	-	-	-	-	1.340	1.525	ARR. MAASEIK		
20	1	-	6	-	1	2	2	-	1.445	1.148	ARR. TONGEREN		
840	502	418	697	587	505	1.360	2.663	859	39.542	39.845	WAALS GEWEST		
88	12	13	27	32	12	66	401	34	6.384	4.151	ARR. NIJVEL		
-	-	-	7	3	4	9	11	7	1.299	488	ARR. AAT		
8	13	6	11	21	17	79	655	368	4.492	5.249	ARR. CHARLEROI		
1	3	3	14	6	6	18	54	21	1.950	3.590	ARR. BERGEN		
1	-	-	5	-	-	1	2	-	543	28	ARR. MOESKROEN		
2	2	4	3	9	3	12	30	14	2.825	824	ARR. ZINNIK		
2	8	-	6	4	2	20	53	177	2.350	1.216	ARR. THUIN		
5	4	1	-	2	-	15	17	9	1.232	1.202	ARR. DOORNIK		
213	1	13	52	4	9	81	276	4	1.874	1.275	ARR. HOEI		
404	32	79	140	31	31	75	176	11	3.585	11.201	ARR. LUIK		
20	14	69	24	5	10	20	48	5	1.497	3.592	ARR. VERVIERS		
-	3	3	7	9	5	7	90	4	1.344	533	ARR. BORGWORM		
-	-	40	18	49	255	11	31	4	695	411	ARR. AARLEN		
7	36	-	81	59	22	20	21	6	586	277	ARR. BASTENAKEN		
6	11	48	-	44	11	225	78	6	1.003	371	ARR. MARCHE-EN-FAMENNE		
3	36	72	43	-	73	130	61	4	710	419	ARR. NEUFCHATEAU		
7	283	31	17	132	-	28	27	4	729	488	ARR. VIRTON		
6	12	12	177	116	19	-	513	78	1.817	917	ARR. DINANT		
65	31	21	59	55	24	490	-	103	3.487	3.199	ARR. NAMEN		
2	1	3	6	6	2	53	119	-	1.140	414	ARR. PHILIPPVILLE		

ARRONDISSEMENTEN VAN BESTEMMING	ARRONDISSEMENT VAN VERTREK (VLAAMS GEWEST)											
	BRUSSELS HOOFD- STEDELIJK GEWEST	TOTAAL VLAAMS GEWEST	ANT- WERPEN	MECHELEN	TURNHOUT	HALLE - MILVOORDE	LEUVEN	BRUGGE	DIKSMUIDE	IEPER	KORTRIJK	OOSTENDE
HET RIJK	31.264	99.152	10.772	5.558	4.092	16.298	7.649	4.363	1.140	1.563	4.086	3426
BRUSSELS HOOFDST. GEWEST	-	11.173	772	208	118	6.704	1.070	207	13	39	153	210
VLAAMS GEWEST	16.359	81.070	9.639	5.259	3.901	6.592	5.837	3.975	1.114	1.413	3.491	3001
ARR. ANTWERPEN	667	7.708	-	1.860	1.416	431	579	279	8	21	105	150
ARR. MECHELEN	340	6.001	2.483	-	637	953	1.026	61	2	22	32	53
ARR. TURNHOUT	64	4.701	2.055	777	-	82	634	37	3	12	23	28
ARR. HALLE-VILVOORDE	11.006	4.899	423	737	68	-	1.181	104	8	14	73	98
ARR. LEUVEN	1.536	7.183	776	1.115	697	1.921	-	157	7	36	119	97
ARR. BRUGGE	302	4.095	333	71	41	175	110	-	184	100	263	965
ARR. DIKSMUIDE	16	1.130	14	-	3	15	4	192	-	133	44	293
ARR. IEPER	19	1.220	21	15	8	24	18	86	137	-	365	61
ARR. KORTRIJK	89	3.008	74	27	23	59	59	191	42	378	-	148
ARR. OOSTENDE	361	3.300	192	41	37	193	104	1.033	244	64	179	-
ARR. ROESELARE	31	2.411	40	4	4	24	26	314	190	282	679	127
ARR. TIELT	12	1.862	13	7	2	16	8	242	39	41	459	58
ARR. VEURNE	185	1.551	111	18	1	75	60	121	176	175	107	401
ARR. AALST	712	3.694	92	46	21	1.400	85	60	8	14	56	82
ARR. DENDERMONDE	150	3.561	226	107	27	553	69	55	2	9	28	32
ARR. EEKLO	22	1.674	51	14	2	27	13	242	4	1	13	25
ARR. GENT	295	6.966	446	101	75	289	154	595	53	90	553	228
ARR. OUDENAARDE	220	1.916	51	11	8	88	19	57	1	4	278	21
ARR. SINT-NIKLAAS	86	3.558	1.622	180	51	74	63	47	4	1	46	41
ARR. HASSELT	143	5.611	342	87	508	118	1.351	69	2	9	36	47
ARR. MAASEIK	71	2.614	195	24	233	45	133	12	-	4	15	30
ARR. TONGEREN	32	2.407	79	17	39	30	141	21	-	3	18	16
WAALS GEWEST	14.905	6.909	361	91	73	3.002	742	181	13	111	442	215
ARR. NIJVEL	6.460	2.272	68	25	18	1.620	366	34	2	1	6	20
ARR. AAT	407	381	4	3	-	98	5	1	-	1	7	4
ARR. CHARLEROI	1.450	333	24	1	1	151	26	12	-	5	5	22
ARR. BERGEN	647	256	18	-	1	76	18	20	-	1	4	28
ARR. MOESKROEN	88	426	5	1	1	10	-	7	6	90	237	16
ARR. ZINNIK	1.175	545	9	-	4	360	34	11	-	-	4	14
ARR. THUIN	277	132	9	4	2	51	17	4	-	-	7	8
ARR. DOORNIK	266	383	22	1	-	34	3	6	-	8	134	10
ARR. HOEI	203	83	7	3	1	36	6	7	-	-	1	5
ARR. LUIK	722	566	37	8	13	80	28	22	1	1	13	15
ARR. VERVIERS	287	255	43	20	2	28	21	9	1	2	2	9
ARR. BORGWORM	365	232	6	1	2	33	93	3	1	-	1	10
ARR. AARLEN	149	79	6	1	6	32	13	2	-	-	-	-
ARR. BASTENAKEN	107	70	16	2	6	11	4	2	-	-	-	2
ARR. MARCHE-EN-FAMENNE	186	103	26	2	3	25	9	10	-	-	1	3
ARR. NEUFCHATEAU	170	64	14	1	2	20	7	2	-	-	-	1
ARR. VIRTON	132	37	5	4	1	17	5	-	-	-	-	-
ARR. DINANT	542	239	15	8	9	76	28	14	2	-	15	29
ARR. NAMEN	1.113	378	21	6	1	207	48	13	-	2	4	18
ARR. PHILIPPVILLE	159	75	6	-	-	37	11	2	-	-	1	1

N.I.S. LOOP VAN DE BEVOLKING IN 1994		TABEL 85.01 A T INLANDSE MIGRATIES TUSSEN ARRONDISSEMENTEN VAN DE TOTALE BEVOLKING - TOTALE BEVOLKING -										BLZ. 1.- FOL. 2.-	HET RIJK
ARRONDISSEMENT VAN VERTREK (VLAAMS GEWEST)												ARRONDISSEMENTEN VAN BESTEMMING	
ROESELARE	TIELT	VEURNE	AALST	DENDER- MONDE	EKLO	GENT	OUDE- NAARDE	SINT- NIKLAAS	HASSELT	MAASEIK	TONGEREN		
2.563	1.716	1.619	4.331	3.391	1.556	7.770	2.309	3.493	5.871	2.681	2905	HET RIJK	
33	13	122	405	104	22	369	175	91	184	75	86	BRUSSELS HOOFDST. GEWEST	
2.501	1.686	1.298	3.752	3.240	1.527	7.228	1.717	3.359	5.486	2.559	2495	VLAAMS GEWEST	
42	33	46	107	217	29	459	32	1.203	370	179	142	ARR. ANTWERPEN	
9	10	19	54	143	6	85	10	249	86	44	17	ARR. MECHELEN	
5	4	5	26	24	11	99	5	61	502	252	56	ARR. TURNHOUT	
27	14	53	1.155	390	11	231	81	80	82	30	39	ARR. HALLE-VILVOORDE	
52	10	41	119	80	8	193	37	80	1.226	187	225	ARR. LEUVEN	
309	245	130	113	89	199	582	54	62	49	5	16	ARR. BRUGGE	
183	38	155	10	2	3	28	1	1	6	2	3	ARR. DIKSMUIDE	
228	11	147	8	5	5	60	7	5	6	3	-	ARR. IEPER	
623	392	86	38	23	11	474	297	27	27	8	1	ARR. KORTRIJK	
137	54	352	104	56	35	309	33	63	33	19	18	ARR. OOSTENDE	
-	464	68	12	7	3	109	15	23	14	4	2	ARR. ROESELARE	
542	-	23	16	8	17	327	29	5	2	4	4	ARR. TIELT	
70	11	-	35	11	5	103	23	14	21	9	4	ARR. VEURNE	
13	16	24	-	602	27	685	367	65	23	1	7	ARR. AALST	
20	8	10	693	-	35	924	45	699	11	6	2	ARR. DENDERMONDE	
5	27	10	24	35	-	1.116	14	39	6	4	2	ARR. EEKLO	
180	304	86	613	785	1.038	-	644	603	73	29	27	ARR. GENT	
20	29	7	477	41	13	760	-	16	4	10	1	ARR. OUDENAARDE	
10	9	24	79	680	52	519	13	-	32	9	2	ARR. SINT-NIKLAAS	
18	6	7	37	23	7	89	7	39	-	1.344	1465	ARR. HASSELT	
6	1	3	24	6	11	39	2	18	1.351	-	462	ARR. MAASEIK	
2	-	2	8	13	1	37	1	7	1.562	410	-	ARR. TONGEREN	
29	17	199	174	47	7	173	417	43	201	47	324	WAALS GEWEST	
1	-	18	35	3	-	28	8	-	12	6	1	ARR. NIJVEL	
1	5	10	24	4	-	17	195	-	-	-	2	ARR. AAT	
-	-	27	18	2	1	13	7	1	11	1	5	ARR. CHARLEROI	
4	-	50	5	1	-	5	7	9	4	1	4	ARR. BERGEN	
10	2	18	-	2	-	12	4	5	-	-	-	ARR. MOESKROEN	
-	1	9	54	1	-	10	26	1	5	1	1	ARR. ZINNIK	
4	-	8	2	4	-	1	5	-	4	1	1	ARR. THUIN	
4	1	12	2	7	1	9	127	1	1	-	-	ARR. DOORNIK	
-	-	1	-	-	-	3	-	1	2	2	8	ARR. HOEI	
-	1	15	1	1	2	17	9	8	78	11	205	ARR. LUIK	
1	1	1	3	4	-	9	1	7	25	11	55	ARR. VERVIERS	
2	-	9	6	3	-	1	-	-	37	4	20	ARR. BORGWORM	
-	-	2	1	1	1	1	1	-	6	2	4	ARR. AARLEN	
-	-	-	-	1	-	5	4	6	-	5	6	ARR. BASTENAKEN	
-	5	1	1	5	-	5	2	1	1	-	3	ARR. MARCHE-EN-FAMENNE	
-	-	1	1	1	1	8	2	-	3	-	-	ARR. NEUFCHATEAU	
-	-	-	-	-	-	3	2	-	-	-	-	ARR. VIRTON	
-	-	4	13	-	-	9	9	2	4	-	2	ARR. DINANT	
1	-	13	6	4	1	15	3	-	7	1	7	ARR. NAMEN	
1	1	-	2	3	-	2	5	1	1	1	-	ARR. PHILIPPVILLE	

ARRONDISSEMENTEN VAN BESTEMMING	TOTAAL WAALS GEWEST	ARRONDISSEMENT VAN VERTREK (WAALS GEWEST)										
		NIJVEL	AAT	CHAR- LEROI	BERGEN	MOES- KROEN	ZINNIK	THUIN	DOORNIK	HOEI	LUIK	VERVIERS
HET RIJK	73.828	10.294	2.156	10.160	3.731	1.507	5.515	4.146	2.397	3.064	8.003	3145
BRUSSELS HOOFDST. GEWEST	11.010	4.040	249	1.240	672	145	784	247	275	170	801	296
VLAAMS GEWEST	5.952	1.445	278	520	300	593	399	88	336	90	766	238
ARR. ANTWERPEN	320	46	-	34	15	7	4	18	8	11	79	23
ARR. MECHELEN	95	22	2	3	5	-	7	-	2	-	11	14
ARR. TURNHOUT	77	15	1	-	3	1	3	-	1	2	24	11
ARR. HALLE-VILVOORDE	1.648	824	31	177	55	6	187	23	21	26	79	32
ARR. LEUVEN	724	342	8	34	30	2	21	5	18	22	64	20
ARR. BRUGGE	211	26	1	34	21	19	6	3	6	2	40	9
ARR. DIKSMUIDE	12	-	-	-	2	7	-	-	-	-	1	2
ARR. IEPER	191	1	1	1	-	173	1	1	4	-	3	1
ARR. KORTRIJK	449	8	7	13	14	284	4	5	82	2	15	1
ARR. OOSTENDE	361	47	10	71	37	16	35	9	9	7	30	18
ARR. ROESELARE	45	1	2	-	2	15	-	7	11	-	7	-
ARR. TIELT	20	1	1	-	3	2	-	-	4	-	4	-
ARR. VEURNE	276	22	3	54	56	32	12	8	14	2	33	4
ARR. AALST	185	32	19	16	8	7	63	2	6	2	-	5
ARR. DENDERMONDE	33	8	6	6	-	1	1	1	4	-	1	-
ARR. EEKLO	6	-	-	1	-	-	-	-	1	-	-	-
ARR. GENT	156	9	7	32	7	13	2	1	15	1	12	7
ARR. OUDENAARDE	405	19	168	9	19	1	41	-	127	1	3	1
ARR. SINT-NIKLAAS	42	4	-	6	3	5	2	2	2	-	4	9
ARR. HASSELT	264	9	-	17	18	2	8	1	1	8	97	19
ARR. MAASEIK	50	1	3	6	2	-	2	-	-	-	21	11
ARR. TONGEREN	382	8	8	6	-	-	-	2	-	4	238	51
WAALS GEWEST	56.866	4.809	1.629	8.400	2.759	769	4.332	3.811	1.786	2.804	6.436	2611
ARR. NIJVEL	3.718	-	60	909	179	25	557	123	60	99	226	99
ARR. AAT	1.800	104	-	54	478	40	384	31	617	2	9	3
ARR. CHARLEROI	7.153	1.198	43	-	312	9	1.218	1.771	65	44	153	49
ARR. BERGEN	2.981	221	409	421	-	42	812	419	254	29	76	29
ARR. MOESKROEN	553	15	22	22	20	-	9	8	420	-	13	4
ARR. ZINNIK	3.916	762	283	1.171	668	19	-	696	86	18	58	8
ARR. THUIN	4.190	160	24	2.216	338	5	827	-	31	9	45	10
ARR. DOORNIK	1.866	76	657	56	230	530	99	32	-	13	44	19
ARR. HOEI	3.362	103	9	58	30	-	12	18	24	-	1.752	124
ARR. LUIK	5.961	198	32	270	98	23	65	67	49	1.435	-	1745
ARR. VERVIERS	2.494	85	9	69	28	5	35	11	19	84	1.745	-
ARR. BORGWORM	2.007	225	-	29	11	8	18	10	3	372	1.036	53
ARR. AARLEN	1.161	59	9	50	37	9	21	44	4	8	96	46
ARR. BASTENAKEN	991	38	5	45	15	-	12	7	4	20	174	180
ARR. MARCHE-EN-FAMENNE	1.730	81	11	97	43	5	26	35	31	122	342	84
ARR. NEUFCHATEAU	1.182	83	4	56	22	4	20	24	9	13	82	16
ARR. VIRTON	1.279	24	2	46	17	1	9	17	18	16	54	20
ARR. DINANT	2.922	179	20	270	51	7	61	72	21	111	169	30
ARR. NAMEN	5.563	1.095	23	1.522	131	32	99	100	65	391	319	85
ARR. PHILIPVILLE	2.037	103	7	1.039	51	5	48	326	6	18	43	7

N.I.S. LOOP VAN DE BEVOLKING IN 1994		TABEL 85.01 A T							BLZ. 1.- FOL. 4.-		HET RIJK	
INLANDSE MIGRATIES TUSSEN ARRONDISSEMENTEN VAN DE TOTALE BEVOLKING - TOTALE BEVOLKING -												
ARRONDISSEMENT VAN VERTREK (WAALS GEWEST)										TOTAAL VAN HET RIJK	TUSSEN GEMEENTEN VAN HET ARROND.	ARRONDISSEMENTEN VAN BESTEMMING
BORG- WORM	AARLEN	BASTE- NAKEN	MARCHE- EN- FAMENNE	NEUF- CHATEAU	VIRTON	DINANT	NAMEN	PHILIP- PEVILLE				
2.012	1.138	909	1.574	1.377	1.102	3.121	6.575	1.902	204.244	237.616	HET RIJK	
178	80	63	109	142	100	343	931	145	22.183	49.583	BRUSSELS HOOFDST. GEWEST	
196	38	47	91	74	40	106	277	30	103.381	109.253	VLAAMS GEWEST	
2	2	8	9	16	4	9	22	3	8.695	25.710	ARR. ANTWERPEN	
4	1	2	-	4	5	1	11	1	6.436	4.481	ARR. MECHELEN	
-	3	-	-	8	1	-	4	-	4.842	8.157	ARR. TURNHOUT	
15	6	16	21	14	10	29	70	6	17.553	9.661	ARR. HALLE-VILVOORDE	
65	4	2	11	6	4	6	58	2	9.443	10.521	ARR. LEUVEN	
3	1	9	9	3	-	8	10	1	4.608	4.626	ARR. BRUGGE	
-	-	-	-	-	-	-	-	-	1.158	289	ARR. DIKSMUIDE	
-	-	-	-	-	-	2	1	2	1.430	1.331	ARR. IEPER	
8	-	-	-	-	-	1	5	-	3.546	5.209	ARR. KORTRIJK	
2	3	2	3	8	3	20	23	8	4.022	2.900	ARR. OOSTENDE	
-	-	-	-	-	-	-	-	-	2.487	1.764	ARR. ROESELARE	
-	-	2	3	-	-	-	-	-	1.894	953	ARR. TIELT	
7	1	1	3	-	-	4	15	5	2.012	1.144	ARR. VEURNE	
4	1	-	7	3	1	2	7	-	4.591	4.044	ARR. AALST	
1	-	-	1	-	-	1	1	1	3.744	2.312	ARR. DENDERMONDE	
-	-	-	-	-	-	1	3	-	1.702	988	ARR. EEKLO	
3	-	2	13	2	7	3	19	1	7.417	9.924	ARR. GENT	
-	-	1	1	6	2	3	3	-	2.541	1.191	ARR. OUDENAARDE	
-	4	-	1	-	-	-	-	-	3.686	2.850	ARR. SINT-NIKLAAS	
39	10	-	-	4	-	12	19	-	6.018	5.973	ARR. HASSELT	
-	-	2	-	-	1	-	1	-	2.735	2.960	ARR. MAASEIK	
43	2	-	9	-	2	4	5	-	2.821	2.265	ARR. TONGEREN	
1.638	1.020	799	1.374	1.161	962	2.672	5.367	1.727	78.680	78.780	WAALS GEWEST	
161	25	26	49	58	25	134	842	61	12.450	8.216	ARR. NIJVEL	
1	1	1	12	6	7	17	19	14	2.588	953	ARR. AAT	
16	18	12	31	40	30	160	1.249	735	8.936	10.383	ARR. CHARLEROI	
4	7	4	26	13	11	36	117	51	3.884	7.011	ARR. BERGEN	
1	-	-	10	1	1	2	4	1	1.067	66	ARR. MOESKROEN	
3	2	6	9	14	8	23	55	27	5.636	1.626	ARR. ZINNIK	
2	10	1	13	8	3	35	117	336	4.599	2.399	ARR. THUIN	
8	9	3	1	6	1	30	39	13	2.515	2.353	ARR. DOORNIK	
387	4	21	93	10	19	144	547	7	3.648	2.460	ARR. HOEI	
809	71	140	266	70	59	171	367	26	7.249	22.135	ARR. LUIK	
47	28	132	44	13	15	35	80	10	3.036	7.247	ARR. VERVIERS	
-	5	7	15	15	9	13	171	7	2.604	1.023	ARR. BORGWORM	
1	-	75	32	101	463	28	70	8	1.389	821	ARR. AARLEN	
12	71	-	152	122	45	40	40	9	1.168	552	ARR. BASTENAKEN	
17	23	93	-	95	27	428	160	10	2.019	779	ARR. MARCHE-EN-FAMENNE	
10	73	139	88	-	154	258	118	9	1.416	873	ARR. NEUFCHATEAU	
13	575	67	39	251	-	43	58	9	1.448	989	ARR. VIRTON	
18	32	35	356	227	32	-	1.064	167	3.703	1.807	ARR. DINANT	
125	63	31	125	104	47	979	-	227	7.054	6.291	ARR. NAMEN	
3	3	6	13	7	6	96	250	-	2.271	796	ARR. PHILIPPVILLE	





N.I.S. LOOP VAN DE BEVOLKING IN 1994		TABEL 85.01 B M										BLZ. 1.- FOL. 2.-		HET RIJK
ARRONDISSEMENT VAN VERTREK (VLAAMS GEWEST)													ARRONDISSEMENTEN VAN BESTEMMING	
ROESELARE	TIELT	VEURNE	AALST	DENDER- MONDE	EEKLO	GENT	OUDE- MAARDE	SINT- NIKLAAS	HASSELT	MAASEIK	TONGEREN			
37	26	27	111	68	36	258	84	113	361	212	180		HET RIJK	
2	1	7	52	10	-	50	28	16	20	5	16		BRUSSELS HOOFDST. GEWEST	
33	25	15	50	58	36	194	38	93	305	204	133		VLAAMS GEWEST	
3	1	1	9	10	-	36	1	39	26	5	8		ARR. ANTWERPEN	
-	1	-	-	-	-	4	2	8	4	1	-		ARR. MECHELEN	
-	-	-	3	-	-	5	1	1	13	12	2		ARR. TURNHOUT	
5	-	1	13	3	-	8	5	2	4	-	2		ARR. HALLE-VILVOORDE	
1	-	-	2	1	-	6	-	3	34	6	6		ARR. LEUVEN	
4	2	-	-	3	7	5	1	1	2	2	2		ARR. BRUGGE	
1	-	3	-	-	-	-	-	-	-	1	-		ARR. DIKSMUIDE	
2	-	1	-	-	-	-	-	-	-	-	-		ARR. IEPER	
8	17	-	-	1	2	16	12	3	4	3	-		ARR. KORTRIJK	
-	-	8	-	-	3	6	-	1	2	-	3		ARR. OOSTENDE	
-	1	-	-	-	1	3	-	1	1	1	-		ARR. ROESELARE	
5	-	-	-	-	1	8	-	-	-	-	1		ARR. TIELT	
-	-	-	-	-	-	3	-	-	-	-	-		ARR. VEURNE	
-	-	-	-	5	-	21	5	3	1	-	-		ARR. AALST	
-	-	-	9	-	-	13	3	12	3	-	-		ARR. DENDERMONDE	
-	-	-	-	1	-	20	1	-	-	-	-		ARR. EEKLO	
3	3	1	8	19	21	-	7	13	8	1	1		ARR. GENT	
-	-	-	-	-	-	20	-	1	-	1	-		ARR. OUDENAARDE	
-	-	-	5	14	1	11	-	-	2	-	-		ARR. SINT-NIKLAAS	
-	-	-	1	-	-	4	-	3	-	117	75		ARR. HASSELT	
1	-	-	-	-	-	1	-	-	110	-	34		ARR. MAASEIK	
-	-	-	-	1	-	4	-	2	91	53	-		ARR. TONGEREN	
2	-	5	9	-	-	14	18	4	36	3	31		WAALS GEWEST	
-	-	-	4	-	-	1	-	-	-	-	-		ARR. NIJVEL	
-	-	1	1	-	-	-	3	-	-	-	1		ARR. AAT	
-	-	1	1	-	-	1	-	-	2	-	-		ARR. CHARLEROI	
1	-	1	1	-	-	-	-	-	1	-	2		ARR. BERGEN	
-	-	1	-	-	-	2	-	-	-	-	-		ARR. MOESKROEN	
-	-	-	1	-	-	-	1	-	1	-	-		ARR. ZINNIK	
-	-	-	-	-	-	1	-	-	-	-	-		ARR. THUIN	
-	-	1	-	-	-	1	11	-	-	-	-		ARR. DOORNIK	
-	-	-	-	-	-	-	-	-	-	-	-		ARR. HOEI	
-	-	-	-	-	-	6	1	1	27	1	18		ARR. LUIK	
-	-	-	-	-	-	-	-	-	2	1	7		ARR. VERVIERS	
-	-	-	1	-	-	-	-	-	2	-	-		ARR. BORGWORM	
-	-	-	-	-	-	-	-	-	1	-	2		ARR. AARLEN	
-	-	-	-	-	-	-	-	3	-	1	1		ARR. BASTENAKEN	
-	-	-	-	-	-	1	-	-	-	-	-		ARR. MARCHE-EN-FAMENNE	
-	-	-	-	-	-	-	-	-	-	-	-		ARR. NEUFCHATEAU	
-	-	-	-	-	-	-	-	-	-	-	-		ARR. VIRTON	
-	-	-	-	-	-	1	1	-	-	-	-		ARR. DINANT	
-	-	-	-	-	-	-	-	-	-	-	-		ARR. NAMEN	
1	-	-	-	-	-	-	1	-	-	-	-		ARR. PHILIPPVILLE	

ARRONDISSEMENTEN VAN BESTEMMING	TOTAAL WAALS GEWEST	ARRONDISSEMENT VAN VERTREK (WAALS GEWEST)										
		NIJVEL	AAT	CHAR- LEROI	BERGEN	MOES- KROEN	ZINNIK	THUIN	DOORNIK	HOEI	LUIK	VERVIERS
HET RIJK	4.230	686	98	660	297	104	388	214	162	119	572	204
BRUSSELS HOOFDST. GEWEST	1.080	364	10	138	91	9	75	9	23	14	119	38
VLAAMS GEWEST	599	137	10	67	44	48	14	8	20	3	141	36
ARR. ANTWERPEN	66	9	-	14	3	2	-	1	1	-	21	6
ARR. MECHELEN	25	6	-	-	-	-	-	-	1	-	5	9
ARR. TURNHOUT	22	4	-	-	-	-	-	-	1	1	11	3
ARR. HALLE-VILVOORDE	150	87	1	23	8	1	6	-	-	-	7	3
ARR. LEUVEN	52	16	-	2	5	-	1	1	-	1	10	4
ARR. BRUGGE	20	1	-	6	5	-	-	1	1	-	4	-
ARR. DIKSMUIDE	-	-	-	-	-	-	-	-	-	-	-	-
ARR. IEPER	15	-	-	-	-	14	-	-	-	-	1	-
ARR. KORTRIJK	41	1	-	3	2	24	-	1	2	-	6	1
ARR. OOSTENDE	12	2	-	2	1	1	1	1	1	-	1	-
ARR. ROESELARE	5	-	1	-	1	1	-	-	1	-	1	-
ARR. TIELT	2	-	-	-	-	-	-	-	-	-	2	-
ARR. VEURNE	16	3	-	1	2	5	-	2	1	-	2	-
ARR. AALST	7	1	-	1	1	-	3	-	1	-	-	-
ARR. DENDERMONDE	2	-	-	-	-	-	-	-	1	-	1	-
ARR. EEKLO	-	-	-	-	-	-	-	-	-	-	-	-
ARR. GENT	31	3	-	8	1	-	-	-	2	-	4	-
ARR. OUDENAARDE	22	-	6	-	6	-	1	-	6	-	1	-
ARR. SINT-NIKLAAS	8	1	-	1	1	-	-	-	1	-	2	1
ARR. HASSELT	52	2	-	2	7	-	1	-	-	1	31	2
ARR. MAASEIK	18	-	2	3	1	-	1	-	-	-	10	1
ARR. TONGEREN	33	1	-	1	-	-	-	1	-	-	21	6
WAALS GEWEST	2.551	185	78	455	162	47	299	197	119	102	312	130
ARR. NIJVEL	139	-	2	33	17	-	22	1	2	2	16	7
ARR. AAT	82	3	-	4	20	1	7	1	45	-	-	-
ARR. CHARLEROI	393	57	-	-	28	-	117	83	1	2	9	3
ARR. BERGEN	232	22	32	27	-	3	62	30	19	3	11	5
ARR. MOESKROEN	53	-	2	-	6	-	-	-	42	-	1	-
ARR. ZINNIK	283	35	12	103	45	3	-	70	3	1	6	3
ARR. THUIN	248	6	-	142	15	-	71	-	-	-	6	-
ARR. DOORNIK	106	2	26	3	18	39	3	-	-	2	4	2
ARR. HOEI	95	1	-	-	-	-	-	1	-	-	70	1
ARR. LUIK	273	14	-	18	5	1	5	-	2	59	-	92
ARR. VERVIERS	106	4	-	6	-	-	4	-	2	-	77	-
ARR. BORGWORM	74	6	-	3	-	-	1	-	-	7	53	1
ARR. AARLEN	36	1	2	1	2	-	1	2	-	-	8	-
ARR. BASTENAKEN	28	1	-	1	-	-	-	-	-	-	7	9
ARR. MARCHE-EN-FAMENNE	41	1	-	1	-	-	1	-	-	3	12	2
ARR. NEUFCHATEAU	26	2	-	1	1	-	1	-	1	-	4	-
ARR. VIRTON	40	-	-	2	-	-	1	1	-	2	2	-
ARR. DINANT	61	3	-	9	1	-	1	2	-	3	2	1
ARR. NAMEN	187	26	2	75	4	-	2	-	2	18	21	3
ARR. PHILIPPVILLE	48	1	-	26	-	-	-	6	-	-	3	1

N.I.S. LOOP VAN DE BEVOLKING IN 1994		TABEL 85.01 B M INLANDSE MIGRATIES TUSSEN ARRONDISSEMENTEN VAN DE BEVOLKING VAN VREEMDE NATIONALITEIT - MANNELIJKE BEVOLKING -								BLZ. 1.- FOL. 4.-		HET RIJK	
ARRONDISSEMENT VAN VERTREK (WAALS GEWEST)									TOTAAL VAN HET RIJK	TUSSEN GEMEENTEN VAN HET ARROND.	ARRONDISSEMENTEN VAN BESTEMMING		
BORG- WORM	AARLEN	BASTE- NAKEN	MARCHE- EN- FAMENNE	NEUF- CHATEAU	VIRTON	DINANT	NAMEN	PHILIP- PEVILLE					
52	50	37	49	44	46	99	299	50	11.101	15.792	HET RIJK		
4	13	7	9	8	13	32	95	9	2.221	8.476	BRUSSELS HOOFDST. GEWEST		
6	-	9	10	8	7	3	25	3	4.692	2.695	VLAAMS GEWEST		
-	-	3	-	2	1	-	3	-	507	834	ARR. ANTWERPEN		
1	-	-	-	-	-	-	3	-	254	78	ARR. MECHELEN		
-	-	-	-	1	-	-	1	-	165	227	ARR. TURNHOUT		
2	-	5	-	1	-	1	3	2	1.297	258	ARR. HALLE-VILVOORDE		
3	-	-	3	1	1	1	3	-	445	196	ARR. LEUVEN		
-	-	1	-	-	-	-	1	-	109	41	ARR. BRUGGE		
-	-	-	-	-	-	-	-	-	14	2	ARR. DIKSMUIDE		
-	-	-	-	-	-	-	-	-	40	18	ARR. IEPER		
-	-	-	-	-	-	-	1	-	158	72	ARR. KORTRIJK		
-	-	-	-	-	-	-	1	1	107	28	ARR. OOSTENDE		
-	-	-	-	-	-	-	-	-	44	8	ARR. ROESELARE		
-	-	-	-	-	-	-	-	-	24	10	ARR. TIELT		
-	-	-	-	-	-	-	-	-	45	22	ARR. VEURNE		
-	-	-	-	-	-	-	-	-	147	29	ARR. AALST		
-	-	-	-	-	-	-	-	-	78	33	ARR. DENDERMONDE		
-	-	-	-	-	-	-	-	-	34	16	ARR. EEKLO		
-	-	-	5	1	5	-	2	-	240	119	ARR. GENT		
-	-	-	-	1	-	-	1	-	84	14	ARR. OUDENAARDE		
-	-	-	1	-	-	-	-	-	128	56	ARR. SINT-NIKLAAS		
-	-	-	-	1	-	1	4	-	347	354	ARR. HASSELT		
-	-	-	-	-	-	-	-	-	218	156	ARR. MAASEIK		
-	-	-	1	-	-	-	2	-	207	124	ARR. TONGEREN		
42	37	21	30	28	26	64	179	38	4.188	4.621	WAALS GEWEST		
3	2	-	-	1	-	-	29	2	779	397	ARR. NIJVEL		
-	-	-	-	-	-	-	-	1	116	25	ARR. AAT		
1	1	-	1	1	1	4	66	18	587	826	ARR. CHARLEROI		
1	2	-	-	-	1	3	9	2	327	520	ARR. BERGEN		
-	-	-	1	1	-	-	-	-	92	6	ARR. MOESKROEN		
-	-	-	-	-	-	-	2	-	395	46	ARR. ZINNIK		
-	-	-	-	-	-	2	-	6	269	92	ARR. THUIN		
-	-	-	-	1	-	-	6	-	165	107	ARR. DOORNIK		
10	-	1	1	1	-	1	8	-	102	79	ARR. HOEI		
25	5	4	6	4	2	5	25	1	460	1.744	ARR. LUIK		
1	1	8	2	-	-	-	1	-	159	434	ARR. VERVIERS		
-	-	-	-	1	-	-	2	-	93	19	ARR. BORGWORM		
-	-	-	1	2	13	-	3	-	53	55	ARR. AARLEN		
-	1	-	2	2	1	4	-	-	40	14	ARR. BASTENAKEN		
-	1	2	-	6	1	10	-	-	63	18	ARR. MARCHE-EN-FAMENNE		
-	1	2	4	-	5	4	-	-	32	20	ARR. NEUFCHATEAU		
-	22	3	1	5	-	-	1	-	47	30	ARR. VIRTON		
-	1	-	10	2	1	-	22	3	94	39	ARR. DINANT		
-	-	-	1	-	-	28	-	5	262	138	ARR. NAMEN		
-	-	1	-	1	1	3	5	-	53	12	ARR. PHILIPPVILLE		



N.I.S. LOOP VAN DE BEVOLKING IN 1994		TABEL 85.01 B V										BLZ. 1.- FOL. 2.-		HET RIJK
ARRONDISSEMENT VAN VERTREK (VLAAMS GEWEST)													ARRONDISSEMENTEN VAN BESTEMMING	
ROESELARE	TIELT	VEURNE	AALST	DENDER- MONDE	EKLO	GENT	OUDE- NAARDE	SINT- NIKLAAS	HASSELT	MAASEIK	TONGEREN			
21	22	22	71	57	26	187	58	105	270	144	154		HET RIJK	
-	-	6	35	3	-	37	28	13	18	2	15		BRUSSELS HOOFDST. GEWEST	
21	21	12	30	49	26	141	18	84	238	139	118		VLAAMS GEWEST	
2	-	1	4	11	-	19	-	39	18	4	9		ARR. ANTWERPEN	
-	-	-	1	1	-	1	2	8	3	2	-		ARR. MECHELEN	
-	-	-	3	-	-	4	-	1	10	14	2		ARR. TURNHOUT	
1	-	1	9	1	-	8	2	3	3	1	4		ARR. HALLE-VILVOORDE	
-	-	-	1	4	-	5	-	3	21	2	1		ARR. LEUVEN	
3	3	1	-	1	3	7	1	-	2	1	1		ARR. BRUGGE	
1	-	-	-	-	-	-	-	-	1	-	-		ARR. DIKSMUIDE	
2	-	1	-	-	-	-	-	-	-	-	-		ARR. IEPER	
7	12	1	1	4	-	20	8	4	1	1	-		ARR. KORTRIJK	
-	-	6	-	1	2	7	-	1	-	-	2		ARR. OOSTENDE	
4	2	-	-	-	-	2	-	-	-	-	-		ARR. ROESELARE	
1	-	-	-	-	2	9	-	-	-	-	1		ARR. TIELT	
-	-	-	-	-	-	2	-	-	-	-	-		ARR. VEURNE	
-	-	-	-	8	1	5	-	1	-	-	-		ARR. AALST	
-	-	-	1	-	1	8	2	10	2	1	-		ARR. DENDERMONDE	
-	-	-	1	2	-	17	-	-	-	-	-		ARR. EEKLO	
-	3	1	4	7	15	-	2	12	3	1	-		ARR. GENT	
-	-	-	1	3	-	17	-	1	-	-	-		ARR. OUDENAARDE	
-	-	-	4	4	2	6	-	-	4	1	-		ARR. SINT-NIKLAAS	
-	1	-	-	2	-	-	1	-	-	76	58		ARR. HASSELT	
-	-	-	-	-	-	-	-	-	83	-	40		ARR. MAASEIK	
-	-	-	-	-	4	-	1	-	87	35	-		ARR. TONGEREN	
-	1	4	6	5	-	9	12	8	14	3	21		WAALS GEWEST	
-	-	-	2	-	-	1	1	-	1	-	-		ARR. NIJVEL	
-	-	1	1	-	-	-	3	-	-	-	1		ARR. AAT	
-	-	-	1	-	-	1	-	-	2	-	3		ARR. CHARLEROI	
-	-	1	1	1	-	-	-	-	1	-	2		ARR. BERGEN	
-	-	1	-	-	-	2	-	2	-	-	-		ARR. MOESKROEN	
-	-	-	-	-	-	-	1	-	-	-	-		ARR. ZINNIK	
-	-	-	-	-	1	-	-	6	-	-	-		ARR. THUIN	
-	-	-	-	-	-	-	-	-	-	-	-		ARR. DOORNIK	
-	-	-	-	-	-	-	-	-	-	-	-		ARR. HOEI	
-	1	1	-	-	-	2	1	5	7	1	8		ARR. LUIK	
-	-	-	-	2	-	-	-	-	-	2	4		ARR. VERVIERS	
-	-	-	1	-	-	-	-	-	2	-	1		ARR. BORGWORM	
-	-	-	-	-	-	-	-	-	-	-	1		ARR. AARLEN	
-	-	-	-	1	-	-	-	1	-	-	-		ARR. BASTENAKEN	
-	-	-	-	-	-	1	-	-	-	-	-		ARR. MARCHE-EN-FAMENNE	
-	-	-	-	-	-	-	-	-	-	-	-		ARR. NEUFCHATEAU	
-	-	-	-	-	-	-	-	-	1	-	-		ARR. VIRTON	
-	-	-	-	-	-	2	-	-	-	-	1		ARR. DINANT	
-	-	-	-	-	-	-	-	-	-	-	-		ARR. NAMEN	
-	-	-	-	-	-	-	-	-	-	-	-		ARR. PHILIPPVILLE	

ARRONDISSEMENTEN VAN BESTEMMING	TOTAAL WAALS GEWEST	ARRONDISSEMENT VAN VERTREK (WAALS GEWEST)										
		NIJVEL	AAT	CHAR- LEROI	BERGEN	MOES- KROEN	ZINNIK	THUIN	DOORNIK	HOEI	LUIK	VERVIERS
		HET RIJK	3.393	567	80	512	244	90	299	206	127	74
BRUSSELS HOOFDST. GEWEST	895	319	14	123	75	5	52	16	15	12	89	24
VLAAMS GEWEST	432	105	7	51	24	38	11	9	19	3	92	17
ARR. ANTWERPEN	63	11	-	8	3	1	-	2	3	-	18	1
ARR. MECHELEN	13	3	-	-	-	-	-	-	-	-	1	5
ARR. TURNHOUT	6	2	-	-	-	-	-	-	-	-	2	1
ARR. HALLE-VILVOORDE	110	62	1	16	3	-	5	1	1	2	6	3
ARR. LEUVEN	44	21	-	2	3	-	1	1	1	-	7	2
ARR. BRUGGE	7	-	-	3	1	-	-	-	-	-	2	-
ARR. DIKSMUIDE	-	-	-	-	-	-	-	-	-	-	-	-
ARR. IEPER	15	-	-	-	-	11	1	1	-	-	2	-
ARR. KORTRIJK	36	-	-	1	1	22	1	1	7	1	2	-
ARR. OOSTENDE	13	1	-	2	1	1	2	1	2	-	1	-
ARR. ROESELARE	-	-	-	-	-	-	-	-	-	-	-	-
ARR. TIELT	1	-	-	-	-	-	-	-	-	-	1	-
ARR. VEURNE	8	1	1	1	2	2	-	-	-	-	1	-
ARR. AALST	5	4	-	-	-	-	-	-	1	-	-	-
ARR. DENDERMONDE	3	-	-	2	-	-	-	-	-	-	-	-
ARR. EEKLO	-	-	-	-	-	-	-	-	-	-	-	-
ARR. GENT	16	-	-	6	-	1	-	-	-	-	1	-
ARR. OUDENAARDE	13	-	4	-	3	-	1	-	3	-	-	-
ARR. SINT-NIKLAAS	6	-	-	-	1	-	-	-	1	-	2	2
ARR. HASSELT	42	-	-	8	5	-	-	1	-	-	23	1
ARR. MAASEIK	7	-	1	1	1	-	-	-	-	-	3	-
ARR. TONGEREN	24	-	-	1	-	-	-	1	-	-	20	2
WAALS GEWEST	2.066	143	59	338	145	47	236	181	93	59	217	88
ARR. NIJVEL	126	-	-	19	17	1	30	4	6	3	7	5
ARR. AAT	69	2	-	1	22	3	5	3	27	-	1	-
ARR. CHARLEROI	322	33	1	-	9	-	89	87	6	1	5	-
ARR. BERGEN	190	18	25	26	-	1	60	21	14	-	12	3
ARR. MOESKROEN	35	1	1	-	1	-	-	-	30	-	1	-
ARR. ZINNIK	214	23	3	79	45	1	-	53	3	-	6	-
ARR. THUIN	159	6	-	90	11	1	41	-	-	-	2	-
ARR. DOORNIK	91	2	28	3	14	37	1	-	-	-	-	-
ARR. HOEI	78	-	-	2	1	-	-	-	-	-	52	2
ARR. LUIK	222	14	-	17	12	-	4	2	2	33	-	60
ARR. VERVIERS	79	2	-	6	2	-	2	1	-	1	59	-
ARR. BORGWORM	66	8	-	1	-	-	-	-	-	6	44	3
ARR. AARLEN	35	-	1	-	1	2	1	3	-	-	2	2
ARR. BASTENAKEN	28	-	-	1	1	-	-	-	-	-	4	10
ARR. MARCHE-EN-FAMENNE	32	-	-	-	-	-	-	1	1	1	7	1
ARR. NEUFCHATEAU	17	-	-	1	-	-	-	-	1	-	2	-
ARR. VIRTON	48	1	-	-	-	-	-	-	1	2	2	-
ARR. DINANT	53	5	-	4	1	1	1	1	-	2	4	-
ARR. NAMEN	158	27	-	63	6	-	2	-	2	10	6	1
ARR. PHILIPPVILLE	44	1	-	25	2	-	-	5	-	-	1	1

N.I.S. LOOP VAN DE BEVOLKING IN 1994		TABEL 85.01 B V							BLZ. 1.- FOL. 4.-		HET RIJK	
INLANDSE MIGRATIES TUSSEN ARRONDISSEMENTEN VAN DE BEVOLKING VAN VREEMDE NATIONALITEIT - VROUWELIJKE BEVOLKING -												
ARRONDISSEMENT VAN VERTREK (WAALS GEWEST)									TOTAAL VAN HET RIJK	TUSSEN GEMEENTEN VAN HET ARROND.	ARRONDISSEMENTEN VAN BESTEMMING	
BORG- WORM	AARLEN	BASTE- NAKEN	MARCHE- EN- FAMENNE	NEUF- CHATEAU	VIRTON	DINANT	NAMEN	PHILIP- PEVILLE				
60	44	34	34	70	42	82	262	39	8.958	13.128	HET RIJK	
10	4	4	5	15	7	15	85	6	1.841	7.434	BRUSSELS HOOFDST. GEWEST	
5	1	7	5	11	5	4	16	2	3.723	2.134	VLAAMS GEWEST	
-	-	4	-	8	1	-	2	1	434	623	ARR. ANTWERPEN	
1	-	-	-	-	1	-	2	-	192	60	ARR. MECHELEN	
-	-	-	-	1	-	-	-	-	119	165	ARR. TURNHOUT	
1	1	1	-	-	1	2	4	-	1.140	215	ARR. HALLE-VILVOORDE	
3	-	-	1	-	-	-	2	-	351	132	ARR. LEUVEN	
-	-	1	-	-	-	-	-	-	76	36	ARR. BRUGGE	
-	-	-	-	-	-	-	-	-	7	-	ARR. DIKSMUIDE	
-	-	-	-	-	-	-	-	-	32	9	ARR. IEPER	
-	-	-	-	-	-	-	-	-	122	57	ARR. KORTRIJK	
-	-	-	-	-	-	-	1	1	64	27	ARR. OOSTENDE	
-	-	-	-	-	-	-	-	-	28	6	ARR. ROESELARE	
-	-	-	-	-	-	-	-	-	22	11	ARR. TIELT	
-	-	-	-	-	-	-	-	-	28	23	ARR. VEURNE	
-	-	-	-	-	-	-	-	-	103	22	ARR. AALST	
-	-	-	-	-	-	-	1	-	54	32	ARR. DENDERMONDE	
-	-	-	-	-	-	-	-	-	29	18	ARR. EEKLO	
-	-	-	4	-	2	-	2	-	160	104	ARR. GENT	
-	-	-	-	2	-	-	-	-	76	13	ARR. OUDENAARDE	
-	-	-	-	-	-	-	-	-	100	33	ARR. SINT-NIKLAAS	
-	-	-	-	-	-	2	2	-	241	283	ARR. HASSELT	
-	-	1	-	-	-	-	-	-	179	168	ARR. MAASEIK	
-	-	-	-	-	-	-	-	-	166	97	ARR. TONGEREN	
45	39	23	24	44	30	63	161	31	3.394	3.560	WAALS GEWEST	
6	-	-	1	-	1	-	26	-	694	310	ARR. NIJVEL	
-	-	-	-	-	-	2	2	1	96	25	ARR. AAT	
-	4	-	1	3	1	3	62	17	475	641	ARR. CHARLEROI	
-	1	-	-	-	1	1	6	1	263	436	ARR. BERGEN	
-	-	-	-	-	-	1	-	-	80	4	ARR. MOESKROEN	
-	-	-	-	-	-	1	-	-	303	36	ARR. ZINNIK	
-	-	-	-	-	-	2	2	4	172	75	ARR. THUIN	
-	1	-	-	-	-	1	4	-	127	111	ARR. DOORNIK	
11	1	1	1	-	-	3	4	-	86	61	ARR. HOEI	
27	3	14	4	5	-	2	22	1	342	1.258	ARR. LUIK	
-	-	2	1	-	-	-	3	-	114	337	ARR. VERVIERS	
-	-	-	-	-	-	-	4	-	92	13	ARR. BORGWORM	
-	-	1	-	1	20	-	-	1	45	49	ARR. AARLEN	
1	2	-	3	2	1	2	-	1	36	13	ARR. BASTENAKEN	
-	-	-	-	5	1	15	-	-	49	11	ARR. MARCHE-EN-FAMENNE	
-	1	1	4	-	2	3	2	-	23	13	ARR. NEUFCHATEAU	
-	24	2	-	16	-	-	-	-	57	32	ARR. VIRTON	
-	-	-	8	6	-	-	-	19	87	33	ARR. DINANT	
-	2	1	1	5	3	25	-	4	205	86	ARR. NAMEN	
-	-	1	-	1	-	2	5	-	48	16	ARR. PHILIPPVILLE	





N.I.S. LOOP VAN DE BEVOLKING IN 1994		TABEL 85.01 B T INLANDSE MIGRATIES TUSSEN ARRONDISSEMENTEN VAN DE BEVOLKING VAN VREEMDE NATIONALITEIT - TOTALE BEVOLKING -										BLZ. 1.- FOL. 2.-		HET RIJK
ARRONDISSEMENT VAN VERTREK (VLAAMS GEWEST)												ARRONDISSEMENTEN VAN BESTEMMING		
ROESELARE	TIELT	VEURNE	AALST	DENDER- MONDE	EKKLO	GENT	OUDE- NAARDE	SINT- NIKLAAS	HASSET	MAASEIK	TONGEREN			
58	48	49	182	125	62	445	142	218	631	356	334	HET RIJK		
2	1	13	87	13	-	87	56	29	38	7	31	BRUSSELS HOOFDST. GEWEST		
54	46	27	80	107	62	335	56	177	543	343	251	VLAAMS GEWEST		
5	1	2	13	21	-	55	1	78	44	9	17	ARR. ANTWERPEN		
-	1	-	1	1	-	5	4	16	7	3	-	ARR. MECHELEN		
-	-	-	6	-	-	9	1	2	23	26	4	ARR. TURNHOUT		
6	-	2	22	4	-	16	7	5	7	1	6	ARR. HALLE-VILVOORDE		
1	-	-	3	5	-	11	-	6	55	8	7	ARR. LEUVEN		
7	5	1	-	4	10	12	2	1	4	3	3	ARR. BRUGGE		
2	-	3	-	-	-	-	-	-	1	1	-	ARR. DIKSMUIDE		
4	-	2	-	-	-	-	-	-	-	-	-	ARR. IEPER		
15	29	1	1	5	2	36	20	7	5	4	-	ARR. KORTRIJK		
-	-	14	-	1	5	13	-	2	2	-	5	ARR. OOSTENDE		
-	3	-	-	-	1	5	-	1	1	1	-	ARR. ROESELARE		
9	-	-	-	-	3	17	-	-	-	1	1	ARR. TIELT		
1	-	-	-	-	-	5	-	-	-	-	-	ARR. VEURNE		
-	-	-	-	13	1	26	5	4	1	-	-	ARR. AALST		
-	-	-	10	-	1	21	5	22	5	1	-	ARR. DENDERMONDE		
-	-	-	1	3	-	37	1	-	-	-	-	ARR. EKKLO		
3	6	2	12	26	36	-	9	25	11	2	1	ARR. GENT		
-	-	-	1	3	-	37	-	2	-	1	-	ARR. OUDENAARDE		
-	-	-	9	18	3	17	-	-	6	1	-	ARR. SINT-NIKLAAS		
-	1	-	1	2	-	4	1	3	-	193	133	ARR. HASSET		
1	-	-	-	-	-	1	-	-	193	-	74	ARR. MAASEIK		
-	-	-	-	1	-	8	-	3	178	88	-	ARR. TONGEREN		
2	1	9	15	5	-	23	30	12	50	6	52	WAALS GEWEST		
-	-	-	6	-	-	2	1	-	1	-	-	ARR. NIJVEL		
-	-	2	2	-	-	-	6	-	-	-	2	ARR. AAT		
-	-	1	2	-	-	2	-	-	4	-	3	ARR. CHARLEROI		
1	-	2	2	1	-	-	-	-	2	-	4	ARR. BERGEN		
-	-	2	-	-	-	4	-	2	-	-	-	ARR. MOESKROEN		
-	-	-	1	-	-	-	2	-	1	-	-	ARR. ZINNIK		
-	-	-	-	-	1	-	1	17	-	-	-	ARR. THUIN		
-	-	-	-	-	1	-	-	-	-	-	-	ARR. DOORNIK		
-	-	-	-	-	-	-	-	-	-	-	-	ARR. HOEI		
-	1	1	-	-	-	8	2	6	34	2	26	ARR. LUIK		
-	-	-	-	2	-	-	-	-	2	3	11	ARR. VERVIERS		
-	-	-	2	-	-	-	-	-	4	-	1	ARR. BORGWORM		
-	-	-	-	-	-	-	-	-	1	-	3	ARR. AARLEN		
-	-	-	-	1	-	-	-	4	-	1	1	ARR. BASTENAKEN		
-	-	-	-	-	-	2	-	-	-	-	-	ARR. MARCHE-EN-FAMENNE		
-	-	-	-	-	-	-	-	-	-	-	-	ARR. NEUFCHATEAU		
-	-	-	-	-	-	-	-	-	-	-	-	ARR. VIRTON		
-	-	-	-	-	-	-	1	-	1	-	-	ARR. DINANT		
-	-	-	-	-	-	3	-	-	-	-	1	ARR. NAMEN		
1	-	-	-	-	-	-	1	-	-	-	-	ARR. PHILIPPVILLE		

N.I.S. LOOP VAN DE BEVOLKING IN 1994	TABEL 85.01 B T		BLZ. 1.- FOL. 3.-								HET RIJK		
ARRONDISSEMENTEN VAN BESTEMMING		ARRONDISSEMENT VAN VERTREK (WAALS GEWEST)											
		TOTAAL WAALS GEWEST	NIJVEL	AAT	CHAR- LEROI	BERGEN	MOES- KROEN	ZINNIK	THUIN	DOORNIK	HOEI	LUIK	VERVIERS
HET RIJK		7.623	1.253	178	1.172	541	194	687	420	289	193	970	333
BRUSSELS HOOFDST. GEWEST		1.975	683	24	261	166	14	127	25	38	26	208	62
VLAAMS GEWEST		1.031	242	17	118	68	86	25	17	39	6	233	53
ARR. ANTWERPEN		129	20	-	22	6	3	-	3	4	-	39	7
ARR. MECHELEN		38	9	-	-	-	-	-	-	1	-	6	14
ARR. TURNHOUT		28	6	-	-	-	-	-	-	1	1	13	4
ARR. HALLE-VILVOORDE		260	149	2	39	11	1	11	1	1	2	13	6
ARR. LEUVEN		96	37	-	4	8	-	2	2	1	1	17	6
ARR. BRUGGE		27	1	-	9	6	-	-	1	1	-	6	-
ARR. DIKSMUIDE		-	-	-	-	-	-	-	-	-	-	-	-
ARR. IEPER		30	-	-	-	-	25	1	1	-	-	3	-
ARR. KORTRIJK		77	1	-	4	3	46	1	2	9	1	8	1
ARR. OOSTENDE		25	3	-	4	2	2	3	2	3	-	2	-
ARR. ROESELARE		5	-	1	-	1	1	-	-	1	-	1	-
ARR. TIELT		3	-	-	-	-	-	-	-	-	-	3	-
ARR. VEURNE		24	4	1	2	4	7	-	2	1	-	3	-
ARR. AALST		12	5	-	1	1	-	3	-	2	-	-	-
ARR. DENDERMONDE		5	-	-	2	-	-	-	-	1	-	1	-
ARR. EEKLO		-	-	-	-	-	-	-	-	-	-	-	-
ARR. GENT		47	3	-	14	1	1	-	-	2	-	5	-
ARR. OUDENAARDE		35	-	10	-	9	-	2	-	9	-	1	-
ARR. SINT-NIKLAAS		14	1	-	1	2	-	-	-	2	-	4	3
ARR. HASSELT		94	2	-	10	12	-	1	1	-	1	54	3
ARR. MAASEIK		25	-	3	4	2	-	1	-	-	-	13	1
ARR. TONGEREN		57	1	-	2	-	-	-	2	-	-	41	8
WAALS GEWEST		4.617	328	137	793	307	94	535	378	212	161	529	218
ARR. NIJVEL		265	-	2	52	34	1	52	5	8	5	23	12
ARR. AAT		151	5	-	5	42	4	12	4	72	-	1	-
ARR. CHARLEROI		715	90	1	-	37	-	206	170	7	3	14	3
ARR. BERGEN		422	40	57	53	-	4	122	51	33	3	23	8
ARR. MOESKROEN		88	1	3	-	7	-	-	-	72	-	2	-
ARR. ZINNIK		497	58	15	182	90	4	-	123	6	1	12	3
ARR. THUIN		407	12	-	232	26	1	112	-	-	-	8	-
ARR. DOORNIK		197	4	54	6	32	76	4	-	-	2	4	2
ARR. HOEI		173	1	-	2	1	-	-	1	-	-	122	3
ARR. LUIK		495	28	-	35	17	1	9	2	4	92	-	152
ARR. VERVIERS		185	6	-	12	2	-	6	1	2	1	136	-
ARR. BORGWORM		140	14	-	4	-	-	1	-	-	13	97	4
ARR. AARLEN		71	1	3	1	3	2	2	5	-	-	10	2
ARR. BASTENAKEN		56	1	-	2	1	-	-	-	-	-	11	19
ARR. MARCHE-EN-FAMENNE		73	1	-	1	-	-	1	1	1	4	19	3
ARR. NEUFCHATEAU		43	2	-	2	1	-	1	-	2	-	6	-
ARR. VIRTON		88	1	-	2	-	-	1	1	1	4	4	-
ARR. DINANT		114	8	-	13	2	1	2	3	-	5	6	1
ARR. NAMEN		345	53	2	138	10	-	4	-	4	28	27	4
ARR. PHILIPPVILLE		92	2	-	51	2	-	-	11	-	-	4	2

N.I.S. LOOP VAN DE BEVOLKING IN 1994		TABEL 85.01 B T							BLZ. 1.- FOL. 4.-		HET RIJK	
ARRONDISSEMENT VAN VERTREK (WAALS GEWEST)										TOTAAL VAN HET RIJK	TUSSEN GEMEENTEN VAN HET ARROND.	ARRONDISSEMENTEN VAN BESTEMMING
BORG- WORM	AARLEN	BASTE- NAKEN	MARCHE- EN- FAMENNE	NEUF- CHATEAU	VIRTON	DINANT	NAMEN	PHILIP- PEVILLE				
112	94	71	83	114	88	181	561	89	20.059	28.920	HET RIJK	
14	17	11	14	23	20	47	180	15	4.062	15.910	BRUSSELS HOOFDST. GEWEST	
11	1	16	15	19	12	7	41	5	8.415	4.829	VLAAMS GEWEST	
-	-	7	-	10	2	-	5	1	941	1.457	ARR. ANTWERPEN	
2	-	-	-	-	1	-	5	-	446	138	ARR. MECHELEN	
-	-	-	-	2	-	-	1	-	284	392	ARR. TURNHOUT	
3	1	6	-	1	1	3	7	2	2.437	473	ARR. HALLE-VILVOORDE	
6	-	-	4	1	1	1	5	-	796	328	ARR. LEUVEN	
-	-	2	-	-	-	-	1	-	185	77	ARR. BRUGGE	
-	-	-	-	-	-	-	-	-	21	2	ARR. DIKSMUIDE	
-	-	-	-	-	-	-	-	-	72	27	ARR. IEPER	
-	-	-	-	-	-	-	1	-	280	129	ARR. KORTRIJK	
-	-	-	-	-	-	-	2	2	171	55	ARR. OOSTENDE	
-	-	-	-	-	-	-	-	-	72	14	ARR. ROESELARE	
-	-	-	-	-	-	-	-	-	46	21	ARR. TIELT	
-	-	-	-	-	-	-	-	-	73	45	ARR. VEURNE	
-	-	-	-	-	-	-	-	-	250	51	ARR. AALST	
-	-	-	-	-	-	-	1	-	132	65	ARR. DENDERMONDE	
-	-	-	-	-	-	-	-	-	63	34	ARR. EEKLO	
-	-	-	9	1	7	-	4	-	400	223	ARR. GENT	
-	-	-	-	3	-	-	1	-	160	27	ARR. OUDENAARDE	
-	-	-	1	-	-	-	-	-	228	89	ARR. SINT-NIKLAAS	
-	-	-	-	1	-	3	6	-	588	637	ARR. HASSELT	
-	-	1	-	-	-	-	-	-	397	324	ARR. MAASEIK	
-	-	-	1	-	-	-	2	-	373	221	ARR. TONGEREN	
87	76	44	54	72	56	127	340	69	7.582	8.181	WAALS GEWEST	
9	2	-	1	1	1	-	55	2	1.473	707	ARR. NIJVEL	
-	-	-	-	-	-	2	2	2	212	50	ARR. AAT	
1	5	-	2	4	2	7	128	35	1.062	1.467	ARR. CHARLEROI	
1	3	-	-	-	2	4	15	3	590	956	ARR. BERGEN	
-	-	-	1	1	-	1	-	-	172	10	ARR. MOESKROEN	
-	-	-	-	-	-	1	2	-	698	82	ARR. ZINNIK	
-	-	-	-	-	-	4	2	10	441	167	ARR. THUIN	
-	1	-	-	1	-	1	10	-	292	218	ARR. DOORNIK	
21	1	2	2	1	-	4	12	-	188	140	ARR. HOEI	
52	8	18	10	9	2	7	47	2	802	3.002	ARR. LUIK	
1	1	10	3	-	-	-	4	-	273	771	ARR. VERVIERS	
-	-	-	-	1	-	-	6	-	185	32	ARR. BORGWORM	
-	-	1	1	3	33	-	3	1	98	104	ARR. AARLEN	
1	3	-	5	4	2	6	-	1	76	27	ARR. BASTENAKEN	
1	1	2	-	11	2	25	-	-	112	29	ARR. MARCHE-EN-FAMENNE	
-	2	3	8	-	7	7	2	-	55	33	ARR. NEUFCHATEAU	
-	46	5	1	21	-	-	1	-	104	62	ARR. VIRTON	
-	1	-	18	8	1	-	41	4	181	72	ARR. DINANT	
-	2	1	2	5	3	53	-	9	467	224	ARR. NAMEN	
-	-	2	-	2	1	5	10	-	101	28	ARR. PHILIPPVILLE	



Nr. van de tabel	BENAMING VAN DE TABEL	Administratieve eenheden waarvoor de tabel wordt opgesteld	Aantal bladzijden per tabel
<b>LIJST VAN DE BESCHIKBARE GEGEVENS</b>			
00.01	Bevolking van Belgische nationaliteit en vreemdelingen naar geslacht oppervlakte en dichtheid van de administratieve eenheden.	Alle eenheden.	12
00.03	Bevolking naar burgerlijke staat en naar geslacht.		
A	Totale bevolking.	Alle eenheden.	12
B	Vreemdelingen.	Alle eenheden.	12
00.04	Bevolking naar geslacht, leeftijdsgroepen en leeftijdsklassen.		
A	MVT Totale bevolking.	Alle eenheden.	24
B	MVT Vreemdelingen.	Alle eenheden.	24
C	MVT Belgische bevolking.	Alle eenheden.	24
00.05	A MVT Vreemdelingen naar leeftijdsklassen en voornaamste nationaliteiten per geslacht.	Alle eenheden.	24
00.80	A Belgische bevolking en vreemdelingen wonend sinds meer dan 1 jaar in dezelfde gemeente, per geslacht.	Alle eenheden.	12
B	Belgische bevolking en vreemdelingen wonend sinds meer dan 1 jaar in dezelfde gemeente, per geslacht.	Alle eenheden.	12
C	Belgische bevolking en vreemdelingen wonend sinds 1981 op hetzelfde adres, per geslacht.	Alle eenheden.	12
00.83	Jaarlijkse loop van de bevolking.	Alle eenheden.	
A	MVT Totale bevolking, naar geslacht.	Alle eenheden	24
B	MVT Vreemdelingen, naar geslacht.	Alle eenheden	24
C	MVT Belgische bevolking, naar geslacht.	Alle eenheden	24
00.84	MVT Interne migraties per leeftijdsgroep.	Alle eenheden	24
00.85	Interne migraties per geslacht en nationaliteiten (Belg, EEG, andere nationaliteiten)	Alle eenheden	24
00.87	Inwijking, naar gemeente en groep van plaatsen van herkomst en leeftijdsgroep.	Alle eenheden.	24
	Uitwijking naar gemeente en groep van plaatsen van bestemming en leeftijdsgroep.	Alle eenheden.	24
00.89	A Inwijking, uitwijking en migratiesaldo per gemeente, volgens geslacht en nationaliteitsgroepen.	Alle eenheden	24
01.01	Bevolking naar leeftijd, geslacht en burgerlijke staat.		
A	Totale bevolking.	RGPA	3
B	Vreemdelingen.	RGPA	3
C	Belgische bevolking.	RGPA	3
02.01	G Vreemdelingen naar nationaliteit, leeftijdsgroepen en leeftijdsklassen.	RGPA	4
02.02	Bevolking naar nationaliteit, geslacht en burgerlijke staat.	RG	2
83.01	Externe migratie naar geslacht en nationaliteit.	RG	24
83.02	A Externe immigratie naar leeftijdsgroepen en nationaliteit.	R	2
B	Externe emigratie naar leeftijdsgroepen en nationaliteit.	R	2
83.04	A Immigratie naar geslacht, leeftijd op het ogenblik van de migratie en migratieniveau.	RG	8
B	Emigratie naar geslacht, leeftijd op het ogenblik van de migratie en migratieniveau.	RG	8
85.01	A MVT Inlandse migraties tussen arrondissementen. Totale bevolking.	RGPA	12
B	MVT Inlandse magraties tussen arrondissementen. Vreemdelingen.	RGPA	12



## **LOOP VAN DE BEVOLKING**

### **Aanwijzingen voor de lectuur van de tabellen**

De geboorten zijn die van de personen wier moeder in de gemeente verblijft.

De overlijdens zijn die van de personen die in de gemeente verblijven.

De kolom "Intern - immigratie" zijn de opgesomde inschrijvingen in de gemeente van personen die uit een andere Belgische gemeente komen.

De kolom "Intern - emigratie" zijn de opgesomde schrappingen uit de gemeenteregisters van personen die in een andere Belgische gemeente zijn gaan wonen.

De kolom "Extern - immigratie" zijn de opgesomde inschrijvingen in de gemeente van personen die uit het buitenland komen.

De kolom "Extern - emigratie" - zijn de opgesomde schrappingen uit de gemeenteregisters van personen die in het buitenland zijn gaan wonen.

### **De aanpassingen gevende:**

De opnieuw ingeschreven na schrapping - Personen die in het vorige jaar ambtshalve geschrapt werden en die in een andere gemeente (meestal) of in dezelfde gemeente (minder vaak) werden ingeschreven.

De ambtshalve geschrapte bevolking - Personen die uit de registers werden geschrapt nadat men hun verdwijning had vastgesteld

De statistische aanpassing - Saldo van de verrichte bewerkingen van het voorgaande jaar, die nog niet verrekend waren door het Rijksregister op het ogenblik dat hij de listing van de bewegingen van dat jaar aan het N.I.S. hadt doorgegeven. De vermelde cijfers in de kolom totale groei stemmen dus niet overeen met het verschil tussen het cijfer van de bevolking op 31 december en dat van 1 januari van het lopende jaar, omdat dit verschil rekening houdt met de statistische aanpassing.

