

# BEVOLKINGS - STATISTIEKEN

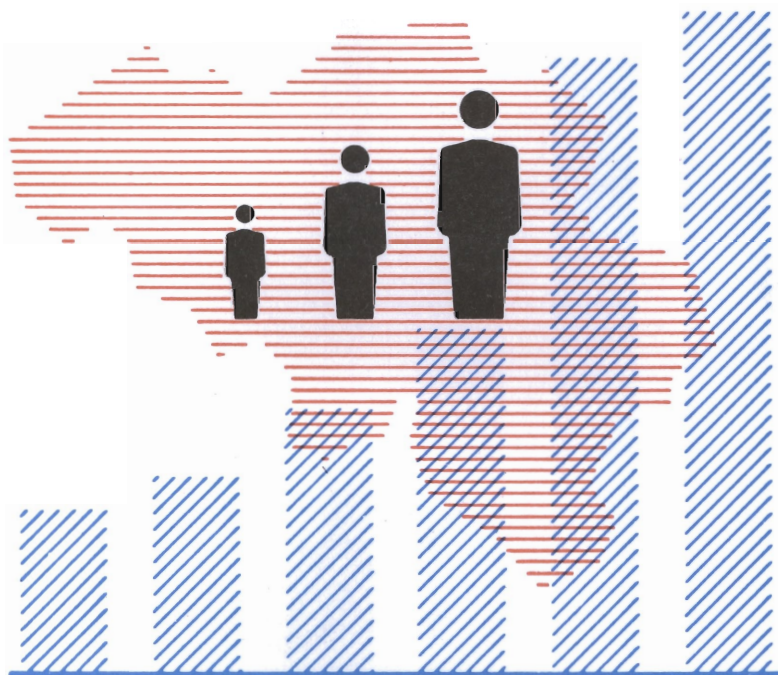

# 1994

Nr. 3 C - LOOP VAN DE BEVOLKING IN 1993

**NATIONAAL INSTITUUT VOOR DE STATISTIEK**

KONINKRIJK BELGIE

MINISTERIE VAN ECONOMISCHE ZAKEN



# BEVOLKINGS - STATISTIEKEN

# 1994

## Nr. 3 C - LOOP VAN DE BEVOLKING IN 1993

Verkrijgbaar bij het **NATIONAAL INSTITUUT VOOR DE STATISTIEK**

Leuvenseweg, 44 - 1000 Brussel  
Rubenslei, 2 - 2018 Antwerpen  
Coupure Rechts, 620 - 9000 Gent

Dit nummer België : 290 F  
Buitenland : 360 BF  
Abonnement België : 1000 F  
Buitenland : 1250 BF

Postrekening Nr 000-2005886-23 van het  
**NIS**, Leuvenseweg, 44 - 1000 Brussel

#### **Auteursrecht voorbehouden**

Het reproduceren van de inhoud van deze publikatie is niet toegelaten, noch geheel, noch gedeeltelijk, noch in de oorspronkelijke, noch in bewerkte vorm, tenzij met schriftelijke machtiging vanwege het **Nationaal Instituut voor de Statistiek**.

Het gebruiken van de inhoud van deze publikatie als toelichting of bewijsvoering in een artikel, een boekbespreking of een boek is toegestaan, mits de bron duidelijk en nauwkeurig wordt vermeld.



## WOORD VOORAF

Om rationeler te werk te gaan, wordt met ingang van deze editie het aantal gepubliceerde statistieken op basis van gegevens uit het Rijksregister opgevoerd. Zo wordt de jaarlijkse brochure over de loop van de bevolking in het voorgaande jaar en over de bevolkingscijfers op 1 januari van het lopende jaar, in drie delen onderverdeeld:

A. Totale bevolking en Belgische bevolking op 1 januari van het lopende jaar;

B. Buitenlandse bevolking op 1 januari van het lopende jaar.

C. Loop van de bevolking in het voorgaande jaar en migraties;

Brochure A bevat tabellen over de verdeling van de totale bevolking volgens geslacht, leeftijd en burgerlijke staat tot op het vlak van de gemeente. Dezelfde tabellen werden opgesteld voor de Belgische bevolking. Er is tevens een tabel met de oppervlakte en de bevolkingsdichtheid van elke gemeente. Voorts bevat de brochure leeftijds piramiden voor de totale bevolking en de Belgische bevolking tot op provinciaal vlak. Ten slotte worden het aandeel van de personen van minder dan 18 jaar en ouder dan 60 jaar alsook de bevolkingsdichtheid met kaarten geïllustreerd.

In brochure B vindt men benevens informatie over het geslacht, de burgerlijke staat en de leeftijd van de vreemde bevolking, tevens een indeling ervan volgens nationaliteit. Verscheidene tabellen gaan tot op het niveau van de gemeenten. Piramiden tonen de verhouding Belgen en vreemdelingen voor elke leeftijd, alsook de leeftijdsstructuur van de vreemdelingen volgens hun burgerlijke staat. Het aandeel in de totale bevolking van het aantal vreemdelingen enerzijds en van het aantal niet-EU-vreemdelingen anderzijds worden op kaarten weergegeven.

In brochure C staan de tabellen uit de oude brochure, met gedetailleerde gegevens over de loop van de totale bevolking, de Belgische en de vreemde bevolking volgens gemeente, arrondissement, provincie en gewest. In het deel over de migraties staan de tabellen met de migranten die België binnenkomen of verlaten. Immigraties, emigraties en migratiesaldi per gemeente vindt men terug in afzonderlijke tabellen, volgens herkomst en bestemming, per leeftijdsgroep van vijf jaar en per nationaliteitsgroep. Daarbij valt op te merken dat we voor het eerst tabellen met de leeftijd van de migranten kunnen publiceren, wat voor het gebruik van de inlichtingen uit het Rijksregister niet mogelijk was. Ook is het de eerste keer dat een zo sterk gedetailleerde verdeling van de migraties op gemeentelijk vlak kan worden gepubliceerd. De tabellen met betrekking tot de migraties kwamen tot stand in samenwerking met het "Institut de Démographie" van de U.C.L., meer bepaald Michel Poulain, die daarvoor de medewerking kreeg van Marc Debuisson.

## INHOUDSOPGAVE

### LOOP VAN DE BEVOLKING IN 1993

	Methode en definities .....	5
00.83	Loop van de bevolking	
	A Totale bevolking. ....	10
	B Vreemdelingen. ....	34
	C Belgische bevolking. ....	60

### DE MIGRATIES IN 1993

#### A. Het Rijk en Gewesten.

87.01	MVT Externe migraties naar geslacht en nationaliteit.	Rijk .....	84
		Gewesten .....	90
87.02	A Externe immigratie naar leeftijdsgroepen en nationaliteit.	Rijk .....	108
	B Externe emigraties naar leeftijdsgroepen en nationaliteit.	Rijk .....	110
	C Extern migratiesaldo naar leeftijdsgroepen en nationaliteit.	Rijk .....	112
87.03	A Immigratie naar geslacht, leeftijd bij de migratie en migratieniveau.	Rijk .....	114
		Gewesten .....	116
	B Emigratie naar geslacht, leeftijd bij de migratie en migratieniveau.	Rijk .....	122
		Gewesten .....	124
87.04	Externe migraties van de Belgische bevolking naar geslacht en land van herkomst of bestemming.	Rijk .....	130
		Gewesten .....	132

#### B. Arrondissementen.

85.01	A MVT Inlandse migraties tussen arrondissementen van de totale bevolking naar geslacht. ....	140
	B MVT Inlandse migraties tussen arrondissementen van de vreemdelingen, naar geslacht. ....	152

#### C. Gemeenten.

00.87	Inwijking, uitwijking en migratiesaldo naar gemeente en groep van plaatsen en herkomst of bestemming. ....	166
00.88	A Inwijking naar gemeente en leeftijdsgroepen per vijf jaar. ....	188
	B Uitwijking naar gemeente en leeftijdsgroepen per vijf jaar. ....	210
	C Migratiesaldo naar gemeente en leeftijdsgroepen, per vijf jaar. ....	232
00.89	Inwijking, uitwijking en migratiebalans per gemeente, geslacht en nationaliteitsgroepen. ....	254
	Lijst beschikbare tabellen. ....	277
	Nota voor het lezen van de tabellen. ....	279

## LOOP VAN DE BEVOLKING EN MIGRATIES IN 1993

### Methode en definities

#### 1. INLEIDING

Sedert 1988 wordt het bevolkingscijfer berekend op basis van de gegevens van het Rijksregister van de natuurlijke personen.

Het Rijksregister is een computerbestand dat wordt beheerd in real-time. Gegevens uit de bevolkingsregisters over al de burgers die in het land verblijven, worden erin samengebracht: geboorten, overlijdens, wijzigingen van verblijfplaats, maar ook huwelijken, enz., alsook bepaalde eigenschappen zoals nationaliteit en geboortedatum.

Door deze gegevens met elkaar te correleren, kan men er zeer gedetailleerde statistieken uit afleiden, zoals de binnenlandse migraties naar herkomst of bestemming en nationaliteit, naar leeftijd, enz.

Doordat het om een computerbestand gaat, kunnen statistieken geproduceerd worden met relatief bescheiden middelen. Dit is in de eerste plaats van belang voor de maker van de statistieken, die op dit vlak maar weinig bewegingsruimte heeft. Maar naar de gebruiker toe, zal dit zich, eenmaal de inlooperperiode voorbij, ook vertalen in een kortere publikatietermijn, ondanks de toename van het aantal gegevens.

Een real-time beheer impliceert dat niet meer mogelijk is dat fouten die de telling of een andere jaarlijkse gegevensopname worden gemaakt (bijvoorbeeld verzuim om een aantal immigraties bij te tellen) gedurende tien jaar bewaard blijven. Correcties gebeuren zodra de fout is vastgesteld:

#### 2. GEVOLGDE METHODE.

Zoals gezegd, centraliseert het Rijksregister van de natuurlijke personen een aantal inlichtingen op basis van de bevolkingsregisters.

De gebeurtenissen worden in chronologische volgorde opgenomen en niet meer geschraapt.

Het resultaat is dus niet een reeks situaties op een bepaald ogenblik (lijst van ingezetenen, gehuwden, enz.), maar het gaat telkens om een volledige voorgeschiedenis. Uit deze voorgeschiedenis kan men echter wel de toestand van de bevolking op een bepaald ogenblik afleiden.

De volledige bevolking de jure wordt gerepertorieerd, hetgeen overeenstemt met de inhoud van de bevolkingsre-

gisters van de gemeenten plus de buitenlanders die er niet in opgenomen zijn, maar zonder het buitenlandse diplomatieke personeel dat in België verblijft.

Volgens het K.B. van 11.10.1984 krijgt het N.I.S. van het Rijksregister de inlichtingen die noodzakelijk zijn om de taken waarvoor het N.I.S. bevoegd is te kunnen uitoefenen (d.w.z. voor het opmaken van statistieken). Dit zijn:

- naam en voornamen
- plaats en datum van geboorte
- geslacht
- nationaliteit
- voornaamste verblijfplaats
- plaats en datum van overlijden
- beroep
- burgerlijke staat
- samenstelling van het gezin

Deze gegevens worden beheerd in real-time. De tijd die verloopt tussen de gebeurtenis en de opname in het Rijksregister, is de som van de termijn die is toegelaten voor de aangifte aan de gemeente - variabel volgens de aard van de gebeurtenis - en de tijd die nodig is voor de transmissie naar het Rijksregister.

In de praktijk wordt het overgrote deel van de bewegingen geregistreerd binnen een periode van 4 tot 6 weken. Om allerlei redenen stellen we wel grotere vertragingen vast bij geboorten en overlijdens van de bevolking de jure, die buiten de gemeente plaats vonden of, a fortiori, in het buitenland. Een gelijkaardig verschijnsel doet zich voor bij de vertrekken uit de gemeente, die als nieuwe aangiften in de gemeente van aankomst moeten worden opgetekend. Wanneer men met die onvermijdelijke laattijdige verbeteringen rekening houdt, wordt de toestand op 1 januari door het Rijksregister telkens doorgegeven zoals hij er eind maart uitziet. Men gaat er dan van uit dat nagenoeg alle gegevens over het voorbije jaar zijn opgenomen. Hierdoor komt er echter in de statistische tabellen over de loop van de bevolking toch een kolom "statistische aanpassing" voor.

Uit deze copie van de gegevens, die het Rijksregister eind maart aflevert, leidt het N.I.S. met behulp van aangepaste programma's de loop van de bevolking af, alsook de verschillende tabellen over de migraties gedurende het voorbije jaar. Daarenboven produceert het N.I.S. nog de demografische toestand van de bevolking op 1 januari en op 31 december van het voorgaande jaar. Laatstgenoemde bewerking levert gelijkaardige resultaten op als men uit een jaarlijkse klassieke volkstelling zou bekomen.

### 3. DE KWALITEIT VAN DE GEGEVENS

#### 3.1. De kwaliteit van het bevolkingscijfer van het Rijksregister.

De kwaliteit van het uiteindelijke resultaat is afhankelijk van die van elke schakel in de ketting: de gemeenschapsregisters, de verzending naar het Rijksregister, het beheer bij het Register en de verwerking op het vlak van het N.I.S.

De gemeenteregisters vormen de theoretische informatiebasis en moeten dus worden beschouwd als de beste bron, ook als zijn ze niet perfect.

In dit stadium kan er een overschatting van de bevolking ontstaan, doordat personen die naar het buitenland zijn verhuisd nog in de registers voorkomen. De gemeenten gaan immers niet altijd na of alle personen die zijn ingeschreven, wel degelijk op hun grondgebied verblijven. Als de gemeente geen weet heeft van die afwezigheden, zal haar aangifte over de loop van de bevolking aan het N.I.S. natuurlijk in dezelfde mate fout zijn.

Aan de andere kant - en dit komt meer bepaald voor in bepaalde stadsgemeenten - verblijven er ook niet aangegeven personen, hetgeen tot een onderschatting leidt.

Het verzenden naar het Rijksregister kan enige vertraging veroorzaken, maar het is weinig waarschijnlijk dat fouten in strikte zin daar hun oorzaak vinden, behalve dan misschien in die gevallen waar men die bewerkingen (en het informaticabeheer van de gemeente) in "onderaanneming" heeft gegeven. Over het algemeen blijkt de toestand bevredigend te zijn, na een aanlooperperiode die door iedereen blijkbaar goed werd verteerd.

Bij de doorloop op het Rijksregister kunnen correcties worden aangebracht door de informatie uit de verschillende gemeenten onderling te vergelijken. Zodoende kunnen dubbeltellingen als gevolg van gelijktijdige inschrijving in twee gemeenten worden uitgeschakeld, en kunnen personen die ambtshalve door hun gemeente van oorsprong werden geschrappt, in een andere gemeente worden teruggevonden.

De laatste jaren werden de registers degelijk geschoond, vooral dankzij de vernieuwing van de identiteitskaarten. Daardoor is het risico voor dubbele inschrijvingen bijna volledig verdwenen, behalve dan bij bepaalde vreemdelingen, die bij twee opeenvolgende inschrijvingen telkens een andere naam en geboortedatum zouden hebben opgegeven.

Een belangrijke kwaliteitsfaktor van de gegevens uit het Rijksregister en daardoor ook van de statistiektabellen die wij opstellen, is de doorzichtigheid ervan: verbeteringen aan het bestand kunnen onmiddellijk op het niveau van de individuele inlichtingen worden aangebracht, waardoor ze

duidelijk identificeerbaar zijn, hetgeen niet het geval is bij de geglobaliseerde aangiften van de gemeenten.

Een vergelijking met de vroegere methode die werd gebruikt voor de produktie van statistieken over de loop van de bevolking, waarbij geaggregeerde gegevens werden verzameld, in de vorm van tabellen die door de gemeenten werden ingevuld, werd in elke uitgave van "Bevolkingsstatistieken" met de loop voor 1988, 1989 en 1990 gepubliceerd.

#### 3.2. Statistische aanpassingen

Om de statistiek binnen een redelijke termijn klaar te krijgen, moet men het Rijksregister gebruiken met de inhoud die het op een bepaalde datum heeft.

Als een compromis tussen snelheid en precisie hebben we geopteerd voor de staat van het Rijksregister op het einde van de maand maart, volgend op het jaar waarvoor de loop van de bevolking wordt geanalyseerd.

Bijsturingen zijn steeds mogelijk in de loop van het jaar dat volgt op een bepaald gebeuren, meer bepaald na het midden van de maand maart, wanneer de copie van het Rijksregister naar het N.I.S. wordt gestuurd. Als dat gebeurt, worden de correcties gegroepeerd in de rubriek "statistische aanpassing", wat beter is dan telkens weer de toestand van de bevolking op 31 december van het voorgaande jaar te moeten wijzigen. Men moet die rubriek dus zien als de positieve of negatieve balans van de wijzigingen die in de loop van een bepaald jaar aan de gegevens van de voorgaande jaren werden aangebracht. Een overlijden dat plaatsvond in december 1992 maar dat slechts in april 1993 in het Rijksregister werd opgetekend, nadat de copie naar het N.I.S. werd verstuurd, zal dus samen met andere toe- en afnamen worden verwerkt in de rubriek "statistische aanpassingen" bij de loop van de bevolking in 1993. Aldus wordt de bevolking zoals ze officieel wordt gepubliceerd op 31 december 1992 op basis van de loop van de bevolking in 1992 dezelfde die één jaar later zal dienen als basis om de loop van de bevolking in 1993 te berekenen.

Een voorbeeld: voor de loop van de bevolking in 1993 toont de balans van de statistische aanpassingen voor 1992 een toename met 147 personen, of 0,014‰ van de totale bevolking. Nochtans kan het geen kwaad te vermelden dat de relatieve weerslag van de statistische aanpassing op het vlak van de gemeenten wel wat groter kan zijn. Zo zien we dat b.v. voor de gemeente Brasschaat de aanpassing - 336 eenheden, of 9,23‰ bedraagt. In Kraainem is er een aanpassing met + 91 eenheden of 7,24‰, in Elsene met + 240 eenheden of 3,3‰. Voor het Brussels gewest bedraagt de aanpassing + 608 of 0,64‰.

Voor de loop van de bevolking in 1993 is de aanpassing nergens echt groot.

### 3.3. Kwaliteit van de gegevens

Voor een globale beoordeling van de kwaliteit van de gegevens dient men er in België rekening mee te houden, dat er dagelijks ongeveer 1500 inschrijvingen en schrappingen worden verricht, waarvan een 150-tal verhuizingen vanuit of naar het buitenland.

Vrij verkeer en vrije keuze van woonplaats worden in Europa als burgerrechten beschouwd, hetgeen ook betekent dat de reële woonplaats niet streng wordt nagegaan en dat er maar weinig grenscontroles zijn.

In die omstandigheden kan men moeilijk verwachten dat de bevolking nog nauwkeuriger wordt vastgesteld.

Die nauwkeurigheid behoort waarschijnlijk, samen met de Scandinavische landen, tot de beste ter wereld. Ook daar wordt een geïnformatiseerd bevolkingsregister in real-time bijgehouden.

### 4. NIEUW IN DE EDITIE 1993 VAN DE BROCHURE OVER DE LOOP VAN DE BEVOLKING.

Een pakket nieuwe tabellen moet de lezer een inzicht verschaffen over de ruimtelijke mobiliteit van de bevolking. De terminologie die daarbij werd gebruikt vergt enige toelichting.

Op nationaal niveau heeft men het regelmatig over immigratie en emigratie, terwijl op gemeentelijk vlak de termen "inwijking" en "uitwijking" worden gebruikt, waarbij men aangeeft of het om binnenlandse of buitenlandse migraties gaat. In beide gevallen wordt het verschil tussen immigratie en emigratie, of tussen in- en uitwijking, weergegeven in een balans of migratiesaldo.

Ambtshalve geschrapte personen zijn personen die uit het bevolkingsregister van een bepaalde gemeente worden

geschrappt, doordat hun vertrek officieel door het schepencollege wordt vastgesteld. Om allerlei redenen wordt een niet onaanzienlijk deel van die ambtshalve geschrapte personen vroeg of laat opnieuw in dezelfde gemeente of in een andere Belgische gemeente ingeschreven. Indien een persoon binnen het jaar van de schrapping opnieuw wordt ingeschreven, wordt hij niet in aanmerking genomen. Indien dit tijdens het volgende jaar of in een andere gemeente gebeurt, wordt zij geboekt als herinschrijving. In de tabellen 87.01 en 87.07 staat de uitsplitsing van de ambtshalve geschrapte personen en de heringeschreven personen, zoals hierboven beschreven.

In de andere tabellen daarentegen wordt de balans van de ambtshalve geschrapte personen min de heringeschreven personen verrekend in de externe emigratie, waarin tevens de statistische aanpassing wordt verwerkt. Die cijfers tonen wat men in de meeste gevallen vaststelt, namelijk dat het bij geschrapte personen die niet opnieuw worden ingeschreven, meestal gaat om vreemdelingen die naar hun land van herkomst zijn teruggekeerd, zonder dat zij het gemeentebestuur hebben verwittigd. We hebben deze plausibele werkhypothese verkozen boven een methode die erin zou bestaan om de geschrapte personen bij de emigratie naar het buitenland te voegen en de herinschrijvingen bij de immigratie uit het buitenland. Die laatste voorstellingswijze zou het aantal immigraties op onverantwoorde wijze doen aanzwellen, hoewel het niet gaat om personen die werkelijk het land binnenkomen.

De tabellen 83.02 en 83.04 over de migratie volgens leeftijd werden vroeger reeds opgemaakt maar niet gepubliceerd. In die tabellen bedoelde men met 'leeftijd', de leeftijd van een persoon op 31 december van het voorgaande jaar (verschil in jaartal). In de nieuwe migratietabellen 87.02, 87.03 en 00.88 baseert men zich op de leeftijd op het ogenblik van de migratie of op de leeftijd in volle jaren.

\*\*\*\*\*

Deze tekst kwam tot stand in samenwerking met de heren Lebrun en Doneux van het N.I.S. en de heren Poulain en Debuissou van de U.C.L.

N.B. Het aantal ingeschreven vreemdelingen per nationaliteit, betreffende Turkije, worden naargelang de bron op twee manieren voorgesteld:

- De tabellen 02..., uittreksels van het Rijksregister, vermelden Turkije als Aziatisch land.
- De tabellen 87..., betreffende de migraties, wordt Turkije in Europa geplaatst volgens de onderrichtingen van de Europese Unie.

De gegevens van het R.R. zullen vanaf 1995 aangepast worden naar de normen van de E.U.



**LOOP VAN DE  
BEVOLKING IN 1993**

N.I.S. LOOP VAN DE BEVOLKING IN 1993	TABEL OO.83 A T		BLZ. 1.- FOL. 1.-								ARRONDISSEMENTEN	
	LOOP VAN DE BEVOLKING											
	TOTALE BEVOLKING											
WOONPLAATS	BEVOLKING OP 1 JANUARI	NATUURLIJKE LOOP			MIGRATIES							
		GEBOR- TEN	OVER- LIJDENS	VERSCHIL	INTERN		EXTERN		TOTAAL			
					INWIJK.	UITWIJK.	INWIJK.	UITWIJK.	INWIJK.	UITWIJK.	VERSCHIL	
HET RIJK	10.068319	119.828	106.601	13.227	429.768	429.768	63.749	34.202	493.517	463.970	29.547	
BRUSSELS HOOFDSTEDELIJK GEW.	950339	12.447	10.959	1.488	69.465	80.346	17.457	7.164	86.922	87.510	-588	
VLAAMS GEWEST	5.824628	67.984	58.084	9.900	207.466	202.559	26.360	13.830	233.826	216.389	17.437	
WAALS GEWEST	3.293352	39.397	37.558	1.839	152.837	146.863	19.932	13.208	172.769	160.071	12.698	
WAARVAN DUITSTALIGE GEMEENS.	68471	844	611	233	1.506	1.800	1.225	816	2.731	2.616	115	
PROV. ANTWERPEN	1.619613	19.242	16.575	2.667	57.381	57.841	9.475	4.180	66.856	62.021	4.835	
ARR. ANTWERPEN	932269	11.390	10.205	1.185	34.291	36.300	7.305	3.099	41.596	39.399	2.197	
ARR. MECHELEN	298377	3.374	3.346	28	10.576	9.962	651	359	11.227	10.321	906	
ARR. TURNHOUT	388967	4.478	3.024	1.454	12.514	11.579	1.519	722	14.033	12.301	1.732	
BRABANT	2.262896	27.184	23.228	3.956	135.967	141.419	27.144	13.955	163.111	155.374	7.737	
ARR. BRUSSEL-HOOFDSTAD	950339	12.447	10.959	1.488	69.465	80.346	17.457	7.164	86.922	87.510	-588	
ARR. HALLE-VILVOORDE	543831	5.838	5.030	808	26.651	25.333	3.234	2.439	29.885	27.772	2.113	
ARR. LEUVEN	439112	5.031	4.254	777	19.382	17.534	3.093	1.609	22.475	19.143	3.332	
ARR. NIJVEL	329614	3.868	2.985	883	20.469	18.206	3.360	2.743	23.829	20.949	2.880	
HENEGOUWEN	1.285934	15.013	15.429	-416	53.383	52.348	6.232	5.021	59.615	57.369	2.246	
ARR. AAT	77368	857	955	-98	3.447	3.179	257	240	3.704	3.419	285	
ARR. CHARLEROI	428182	5.017	5.184	-167	19.113	19.295	1.474	868	20.587	20.163	424	
ARR. BERGEN	253408	3.022	3.015	7	10.947	10.733	2.069	2.158	13.016	12.891	125	
ARR. MOESKROEN	71428	805	803	2	1.082	1.442	604	425	1.686	1.867	-181	
ARR. ZINNIK	169960	2.058	1.933	125	7.148	6.812	666	538	7.814	7.350	464	
ARR. THUIN	144666	1.707	1.771	-64	6.749	6.185	375	322	7.124	6.507	617	
ARR. DOORNIK	140922	1.547	1.768	-221	4.897	4.702	787	470	5.684	5.172	512	
PROV. LUIK	1.011368	12.059	11.599	460	47.553	47.110	7.090	3.316	54.643	50.426	4.217	
ARR. HOEI	95576	1.117	1.170	-53	5.845	5.190	334	159	6.179	5.349	830	
ARR. LUIK	594091	6.924	6.994	-70	28.595	29.304	4.158	1.737	32.753	31.041	1.712	
ARR. VERVIERS	257341	3.332	2.653	679	9.837	9.831	2.496	1.334	12.333	11.165	1.168	
ARR. BORGWORM	64360	686	782	-96	3.276	2.785	102	86	3.378	2.871	507	
LIMBURG	761565	9.211	5.636	3.575	21.767	21.963	4.509	2.227	26.276	24.190	2.086	
ARR. HASSELT	370359	4.384	2.769	1.615	11.507	11.438	1.375	670	12.882	12.108	774	
ARR. MAASEIK	206703	2.725	1.289	1.436	5.305	5.510	1.380	581	6.685	6.091	594	
ARR. TONGEREN	184503	2.102	1.578	524	4.955	5.015	1.754	976	6.709	5.991	718	
LUXEMBURG	236850	3.174	2.637	537	10.537	10.031	1.705	1.211	12.242	11.242	1.000	
ARR. AARLEN	49920	642	489	153	2.202	2.182	826	547	3.028	2.729	299	
ARR. BASTENAKEN	38382	577	451	126	1.508	1.470	185	153	1.693	1.623	70	
ARR. MARCHÉ-EN-FAMENNE	47204	634	546	88	2.490	2.352	186	95	2.676	2.447	229	
ARR. NEUFCHATEAU	54541	682	608	74	2.186	2.026	191	135	2.377	2.161	216	
ARR. VIRTON	46803	639	543	96	2.151	2.001	317	281	2.468	2.282	186	
PROV. NAMEN	429586	5.283	4.908	375	20.895	19.168	1.545	917	22.440	20.085	2.355	
ARR. DINANT	95349	1.245	1.160	85	5.249	4.591	327	212	5.576	4.803	773	
ARR. NAMEN	274287	3.387	3.073	314	12.759	11.850	1.049	557	13.808	12.407	1.401	
ARR. PHILIPPEVILLE	59950	651	675	-24	2.887	2.727	169	148	3.056	2.875	181	
PROV. OOST-VLAANDEREN	1.344263	15.365	14.813	552	44.209	42.658	3.214	1.708	47.423	44.366	3.057	
ARR. AALST	259697	2.676	2.799	-123	8.594	8.034	321	191	8.915	8.225	690	
ARR. DENDERMONDE	184009	1.997	2.069	-72	5.721	5.523	260	143	5.981	5.666	315	
ARR. EEKLO	79127	823	889	-66	2.543	2.348	193	121	2.736	2.469	267	
ARR. GENT	499883	5.889	5.391	498	16.979	17.136	1.706	867	18.685	18.003	682	
ARR. OUDENAARDE	113089	1.283	1.426	-143	3.715	3.266	206	85	3.921	3.351	570	
ARR. SINT-NIKLAAS	218458	2.697	2.239	458	6.657	6.351	528	301	7.185	6.652	533	
PROV. WEST-VLAANDEREN	1.116244	13.297	11.776	1.521	38.076	37.230	2.835	1.667	40.911	38.897	2.014	
ARR. BRUGGE	266440	3.008	2.730	278	9.025	8.775	995	641	10.020	9.416	604	
ARR. DIKSMUIDE	47596	597	499	98	1.371	1.354	48	38	1.419	1.392	27	
ARR. IEPER	104287	1.350	1.148	202	2.487	2.710	237	151	2.724	2.861	-137	
ARR. KORTRIJK	278030	3.418	2.763	655	8.905	9.263	561	321	9.466	9.584	-118	
ARR. OOSTENDE	139936	1.596	1.673	-77	6.808	6.054	519	256	7.327	6.310	1.017	
ARR. ROESELARE	138827	1.628	1.404	224	4.001	4.050	159	83	4.160	4.133	27	
ARR. TIELT	86620	1.081	926	155	2.425	2.342	88	80	2.513	2.422	91	
ARR. VEURNE	54508	619	633	-14	3.054	2.682	228	97	3.282	2.779	503	



N.I.S. LOOP VAN DE BEVOLKING IN 1993			TABEL OO.83 A T LOOP VAN DE BEVOLKING TOTALE BEVOLKING						BLZ. 1.- FOL. 2.-			ARRONDISSEMENTEN
TOTALE LOOP VAN DE BEVOLKING			VERANDERINGEN VAN NATIONALITEIT		RECHTZETTING			BEVOLKING OP 31 DECEMBER (OP 1/1 VAN VOLGEND JAAR)			WOONPLAATS	
BINNEN	BUITEN	VERSCHIL	BELG IN VREEMDE	VREEMDE IN BELG	HERINGESCHREVEN	BEVOLK. AMBTS-HALVE GESCHRAPT	STATISTISCHE AANPASSING	TOTALE BEVOLK.	AANGROEI			
									TOTAAL	INDEX		
613.345	570.571	42.774	28	16.376	9.013	19.622	147	10.100631	32.165	100,3	HET RIJK	
99.369	98.469	900	9	5.406	2.839	5.616	608	949070	-1.877	99,8	BRUSSELS HOOFDSTEDELIJK GEW.	
301.810	274.473	27.337	5	5.623	3.422	8.428	63	5.847022	22.331	100,4	VLAAMS GEWEST	
212.166	197.629	14.537	14	5.347	2.752	5.578	-524	3.304539	11.711	100,4	WAALS GEWEST	
3.575	3.227	348	-	31	28	102	-4	68741	274	100,4	WAARVAN DUITSTALIGE GEMEENS.	
86.098	78.596	7.502	2	1.740	1.601	3.343	-304	1.625069	5.760	100,4	PROV. ANTWERPEN	
52.986	49.604	3.382	2	1.389	1.318	2.857	-299	933813	1.843	100,2	ARR. ANTWERPEN	
14.601	13.667	934	-	195	182	187	-7	299299	929	100,3	ARR. MECHELEN	
18.511	15.325	3.186	-	156	101	299	2	391957	2.988	100,8	ARR. TURNHOUT	
190.295	178.602	11.693	12	6.333	3.639	7.917	977	2.271288	7.415	100,3	BRABANT	
99.369	98.469	900	9	5.406	2.839	5.616	608	949070	-1.877	99,8	ARR. BRUSSEL-HOOFDSTAD	
35.723	32.802	2.921	1	354	267	695	243	546567	2.493	100,5	ARR. HALLE-VILVOORDE	
27.506	23.397	4.109	-	190	226	841	79	442685	3.494	100,8	ARR. LEUVEN	
27.697	23.934	3.763	2	383	307	765	47	332966	3.305	101,0	ARR. NIJVEL	
74.628	72.798	1.830	7	2.250	1.084	2.070	-139	1.286639	844	100,1	HENEGOUWEN	
4.561	4.374	187	-	49	29	43	-2	77539	173	100,2	ARR. AAT	
25.604	25.347	257	6	1.054	414	631	-16	428206	40	100,0	ARR. CHARLEROI	
16.038	15.906	132	-	519	335	800	-85	252990	-333	99,9	ARR. BERGEN	
2.491	2.670	-179	-	69	30	114	7	71172	-263	99,6	ARR. MOESKROEN	
9.872	9.283	589	1	311	118	229	-24	170414	478	100,3	ARR. ZINNIK	
8.831	8.278	553	-	159	67	146	-18	145122	474	100,3	ARR. THUIN	
7.231	6.940	291	-	89	91	107	-1	141196	275	100,2	ARR. DOORNIK	
66.702	62.025	4.677	2	2.150	898	1.882	-372	1.014689	3.693	100,4	PROV. LUIK	
7.296	6.519	777	1	66	86	179	-7	96253	684	100,7	ARR. HOEI	
39.677	38.035	1.642	1	1.753	651	1.327	-358	594699	966	100,2	ARR. LUIK	
15.665	13.818	1.847	-	302	140	342	5	258991	1.645	100,6	ARR. VERVIERS	
4.064	3.653	411	-	29	21	34	-12	64746	398	100,6	ARR. BORGWORM	
35.487	29.826	5.661	-	2.001	251	636	-8	766833	5.276	100,7	LIMBURG	
17.266	14.877	2.389	-	1.377	121	262	2	372609	2.248	100,6	ARR. HASSELT	
9.410	7.380	2.030	-	299	42	133	-11	208631	1.939	100,9	ARR. MAASEIK	
8.811	7.569	1.242	-	325	88	241	1	185593	1.089	100,6	ARR. TONGEREN	
15.416	13.879	1.537	2	176	119	303	-61	238142	1.353	100,6	LUXEMBURG	
3.670	3.218	452	1	49	19	139	-39	50213	332	100,7	ARR. AARLEN	
2.270	2.074	196	-	25	19	32	-7	38558	183	100,5	ARR. BASTENAKEN	
3.310	2.993	317	-	28	36	40	15	47532	313	100,7	ARR. MARCHÉ-EN-FAMENNE	
3.059	2.769	290	-	39	24	40	-27	54788	274	100,5	ARR. NEUFCHATEAU	
3.107	2.825	282	1	35	21	52	-3	47051	251	100,5	ARR. VIRTON	
27.723	24.993	2.730	1	388	344	558	1	432103	2.516	100,6	PROV. NAMEN	
6.821	5.963	858	-	55	77	94	9	96199	841	100,9	ARR. DINANT	
17.195	15.480	1.715	1	297	240	351	6	275897	1.604	100,6	ARR. NAMEN	
3.707	3.550	157	-	36	27	113	-14	60007	71	100,1	ARR. PHILIPPEVILLE	
62.788	59.179	3.609	1	973	579	1.716	48	1.346783	2.472	100,2	PROV. OOST-VLAANDEREN	
11.591	11.024	567	-	95	67	144	11	260198	490	100,2	ARR. AALST	
7.978	7.735	243	-	86	60	119	-2	184191	184	100,1	ARR. DENDERMONDE	
3.559	3.358	201	-	23	32	46	-5	79309	187	100,2	ARR. EEKLO	
24.574	23.394	1.180	1	518	322	1.132	32	490285	370	100,1	ARR. GENT	
5.204	4.777	427	-	72	31	54	3	113496	404	100,4	ARR. OUDENAARDE	
9.882	8.891	991	-	179	67	221	9	219304	837	100,4	ARR. SINT-NIKLAAS	
54.208	50.673	3.535	1	365	498	1.197	5	1.119085	2.836	100,3	PROV. WEST-VLAANDEREN	
13.028	12.146	882	-	100	141	297	6	267172	726	100,3	ARR. BRUGGE	
2.016	1.891	125	-	13	7	26	2	47704	106	100,2	ARR. DIKSMUIDE	
4.074	4.009	65	1	22	10	28	-3	104331	47	100,0	ARR. IEPER	
12.884	12.347	537	-	109	104	227	-9	278435	414	100,1	ARR. KORTRIJK	
8.923	7.983	940	-	59	181	381	7	140683	740	100,5	ARR. OOSTENDE	
5.788	5.537	251	-	31	16	43	7	139058	224	100,2	ARR. ROESELARE	
3.594	3.348	246	-	16	8	22	3	86855	232	100,3	ARR. TIELT	
3.901	3.412	489	-	15	31	173	-8	54847	347	100,6	ARR. VEURNE	

WOONPLAATS	BEVOL- KING OP 1 JANUARI	NATUURLIJKE LOOP			MIGRATIES						
		GEBOR- TEN	OVER- LIJDENS	VERSCHIL	INTERN		EXTERN		TOTAAL		
					INWIJK.	UITWIJK.	INWIJK.	UITWIJK.	INWIJK.	UITWIJK.	VERSCHIL
<b>HET RIJK</b>	<b>10.068319</b>	<b>119.828</b>	<b>106.601</b>	<b>13.227</b>	<b>429.768</b>	<b>429.768</b>	<b>63.748</b>	<b>34.202</b>	<b>493.517</b>	<b>463.970</b>	<b>29.547</b>
<b>PROV. ANTWERPEN</b>	<b>1.619613</b>	<b>19.242</b>	<b>16.575</b>	<b>2.667</b>	<b>57.381</b>	<b>57.841</b>	<b>9.475</b>	<b>4.180</b>	<b>66.856</b>	<b>62.021</b>	<b>4.835</b>
<b>ARR. ANTWERPEN</b>	<b>932269</b>	<b>11.390</b>	<b>10.205</b>	<b>1.185</b>	<b>34.291</b>	<b>36.300</b>	<b>7.305</b>	<b>3.099</b>	<b>41.596</b>	<b>39.399</b>	<b>2.197</b>
AARTSELAAR	14437	173	150	23	769	693	40	36	809	729	80
ANTWERPEN	465102	5.861	5.912	-51	11.631	15.762	5.122	1.758	16.753	17.520	-767
BOECHOUT	11382	145	107	38	611	529	28	19	639	548	91
BOOM	13903	155	212	-57	794	612	24	13	818	625	193
BORSBEEK	10236	155	90	65	793	796	16	14	809	810	-1
BRASSCHAAT	36399	395	277	118	1.655	1.507	334	160	1.989	1.667	322
BRECHT	22104	296	149	147	1.260	825	97	38	1.357	863	494
EDEGEM	23128	283	185	98	1.043	1.251	92	65	1.135	1.316	-181
ESSEN	15007	225	157	68	373	341	189	98	562	439	123
HEMIKSEM	9320	79	122	-43	412	427	26	10	438	437	1
HOVE	8121	80	59	21	352	364	21	17	373	381	-8
KALMTHOUT	16345	203	138	65	717	656	171	83	888	739	149
KAPellen	24794	299	234	65	1.300	1.127	236	136	1.536	1.263	273
KONTICH	19026	245	140	105	957	805	41	44	998	849	149
LINT	7181	87	37	50	334	282	6	10	340	292	48
MALLE	12797	172	111	61	698	475	51	34	749	509	240
MORTSEL	25839	320	246	74	1.438	1.598	99	57	1.537	1.655	-118
NIEL	7861	81	116	-35	501	389	13	6	514	395	119
RANST	16619	213	114	99	649	568	21	28	670	596	74
RUMST	14295	146	145	1	617	530	25	22	642	552	90
SCHELLE	7079	74	71	3	340	265	8	8	348	273	75
SCHILDE	19190	163	143	20	888	773	164	110	1.052	883	169
SCHOTEN	31382	329	340	-11	1.588	1.440	140	110	1.728	1.550	178
STABROEK	16533	182	122	60	896	949	76	58	972	1.007	-35
WIJNEGEM	8483	101	120	-19	442	386	18	8	460	394	66
WOMMELGEM	11403	95	139	-44	546	579	34	5	580	584	-4
WUUSTWEZEL	15891	251	110	141	620	441	105	59	725	500	225
ZANDHOVEN	11297	144	104	40	422	383	38	10	460	393	67
ZOERSEL	18970	220	156	64	907	677	39	63	946	740	206
ZWIJNDRECHT	18145	218	199	19	738	870	31	20	769	890	-121
<b>ARR. MECHELEN</b>	<b>298377</b>	<b>3.374</b>	<b>3.346</b>	<b>28</b>	<b>10.576</b>	<b>9.962</b>	<b>651</b>	<b>359</b>	<b>11.227</b>	<b>10.321</b>	<b>906</b>
BERLAAR	9792	107	120	-13	388	348	14	10	402	358	44
BONHEIDEN	13130	122	164	-42	569	503	35	42	604	545	59
BORNEM	19124	202	193	9	554	448	34	28	588	477	111
DUFFEL	15321	169	195	-26	606	499	12	13	618	512	106
HEIST-OP-DEN-BERG	35881	390	349	41	1.104	811	36	30	1.140	841	299
LIER	31586	358	387	-29	1.233	1.232	74	39	1.307	1.271	36
MECHELEN	75740	957	868	89	2.699	3.018	289	123	2.988	3.141	-153
NIJLEN	19715	184	177	7	632	497	29	8	661	505	156
PUTTE	14841	147	155	-8	546	478	22	15	568	493	75
PUURS	15281	160	164	-4	473	461	12	7	485	468	17
SINT-AMANDS	7310	86	109	-23	315	219	12	-	327	219	108
SINT-KATELIJNE-WAVER	18468	237	223	14	776	719	19	22	795	741	54
WILLEBROEK	22178	255	242	13	681	729	63	21	744	750	-6
<b>ARR. TURNHOUT</b>	<b>388967</b>	<b>4.478</b>	<b>3.024</b>	<b>1.454</b>	<b>12.514</b>	<b>11.579</b>	<b>1.519</b>	<b>722</b>	<b>14.033</b>	<b>12.301</b>	<b>1.732</b>
ARENDONK	11370	153	104	49	200	269	53	24	253	293	-40
BAARLE-HERTOG	2107	31	22	9	49	66	60	60	109	126	-17
BALEN	18775	208	157	51	609	551	43	8	652	559	93
BEERSE	14456	205	108	97	586	480	39	27	625	507	118
DESSSEL	8330	86	55	31	219	235	14	7	233	242	-9
GEEL	32812	324	300	24	966	789	66	43	1.032	832	200
GROBBENDONK	10000	109	73	36	529	423	24	11	553	434	119
HERENTALS	24676	262	192	70	975	835	62	25	1.037	860	177
HERENTHOUT	7965	86	49	37	199	181	4	5	203	186	17
HERSELT	12909	132	121	11	445	386	20	7	465	393	72
HOOGSTRATEN	16088	229	113	116	260	320	221	63	481	383	98
HULSHOUT	7706	97	50	47	353	259	6	9	359	268	91
KASTERLEE	16568	200	105	95	603	444	69	14	672	458	214
LAAKDAL	14394	159	112	47	443	385	2	6	445	391	54
LILLE	14042	152	97	55	480	415	26	16	506	431	75
MEERHOUT	9197	105	68	37	235	297	3	3	238	300	-62

ALLE ADMINISTRATIEVE EENHEDEN

N.I.S. LOOP VAN DE BEVOLKING IN 1993			TABEL OO.83 A T					BLZ. 1.- FOL. 2.-			ALLE ADMINISTRATIEVE EENHEDEN	
LOOP VAN DE BEVOLKING												
TOTALE BEVOLKING												
TOTALE LOOP VAN DE BEVOLKING			VERANDERINGEN VAN NATIONALITEIT		RECHTZETTING			BEVOLKING OP 31 DECEMBER (OP 1/1 VAN VOLGEND JAAR)			WOONPLAATS	
BINNEN	BUITEN	VERSCHIL	BELG IN VREEMDE	VREEMDE IN BELG	HERINGESCHREVEN	BEVOLK. AMBTS- HALVE GE- SCHRAPT	STATISTISCHE AAN- PASSING	TOTALE BEVOLK.	AANGROEI			
									TOTAAL	INDEX		
613.345	570.571	42.774	28	16.376	9.013	19.622	147	10.100631	32.165	100,3	HET RIJK	
86.098	78.596	7.502	2	1.740	1.601	3.343	-304	1.625069	5.760	100,4	PROV. ANTWERPEN	
52.986	49.604	3.382	2	1.389	1.318	2.857	-299	933813	1.843	100,2	ARR. ANTWERPEN	
982	879	103	-	12	2	10	1	14533	95	100,7	AARTSELAAR	
22.614	23.432	-818	1	1.155	1.107	2.515	4	462880	-2.226	99,5	ANTWERPEN	
784	655	129	-	2	2	2	1	11512	129	101,1	BOECHOUT	
973	837	136	-	24	14	9	-6	14038	141	101,0	BOOM	
964	900	64	-	11	9	10	-3	10296	63	100,6	BORSBEEK	
2.384	1.944	440	1	13	30	26	-336	36507	444	101,2	BRASSCHAAT	
1.653	1.012	641	-	3	3	19	-1	22728	625	102,8	BRECHT	
1.418	1.501	-83	-	16	8	15	-	23038	-90	99,6	EDEGEM	
787	596	191	-	12	3	11	8	15198	183	101,2	ESSEN	
517	559	-42	-	13	8	3	-	9283	-37	99,6	HEMIKSEM	
453	440	13	-	2	-	3	-1	8130	10	100,1	HOVE	
1.091	877	214	-	15	14	15	-1	16557	213	101,3	KALMTHOUT	
1.835	1.497	338	-	5	12	30	-	25114	320	101,3	KAPellen	
1.243	989	254	-	11	9	1	1	19289	262	101,4	KONTICH	
427	329	98	-	1	1	-	-	7280	99	101,4	LINT	
921	620	301	-	4	4	8	1	13095	297	102,3	MALLE	
1.857	1.901	-44	-	17	12	28	1	25780	-60	99,8	MORTSEL	
595	511	84	-	10	2	-	1	7948	86	101,1	NIEL	
883	710	173	-	1	2	5	-1	16788	170	101,0	RANST	
788	697	91	-	2	9	9	5	14391	91	100,6	RUMST	
422	344	78	-	3	1	5	3	7156	74	101,0	SHELLE	
1.215	1.026	189	-	5	8	29	5	19363	168	100,9	SCHILDE	
2.057	1.890	167	-	9	11	35	-	31525	143	100,5	SCHOTEN	
1.154	1.129	25	-	5	14	20	1	16553	19	100,1	STABROEK	
561	514	47	-	5	2	8	2	8526	41	100,5	WIJNEGEM	
675	723	-48	-	9	5	18	-2	11340	-61	99,5	WOMMELGEM	
976	610	366	-	7	3	9	21	16272	360	102,3	WUJUSTWEZEL	
604	497	107	-	1	3	2	-	11405	108	101,0	ZANDHOVEN	
1.166	896	270	-	6	4	10	-	19234	264	101,4	ZOERSEL	
987	1.089	-102	-	10	16	2	-3	18054	-88	99,5	ZWIJNDRECHT	
14.601	13.667	934	-	195	182	187	-7	299299	929	100,3	ARR. MECHELEN	
509	478	31	-	2	2	-	-	9825	33	100,3	BERLAAR	
726	709	17	-	1	5	2	1	13151	20	100,2	BONHEIDEN	
790	670	120	-	12	10	3	-	19251	127	100,7	BORNEM	
787	707	80	-	3	6	-	2	15409	86	100,6	DUFFEL	
1.530	1.190	340	-	7	11	2	1	36231	349	101,0	HEIST-OP-DEN-BERG	
1.665	1.658	7	-	24	9	18	-20	31574	-2	100,0	LIER	
3.945	4.009	-64	-	110	103	133	4	75650	-94	99,9	MECHELEN	
845	682	163	-	4	3	2	-	19879	164	100,8	NIJLEN	
715	648	67	-	1	8	9	-	14907	66	100,4	PUTTE	
645	632	13	-	9	4	4	1	15295	13	100,1	PUURS	
413	328	85	-	2	2	-	-1	7396	87	101,2	SINT-AMANDS	
1.032	964	68	-	1	5	5	3	18539	68	100,4	SINT-KATELIJNE-WAVER	
999	992	7	-	19	14	9	2	22192	12	100,1	WILBROEK	
18.511	15.325	3.186	-	156	101	299	2	391957	2.988	100,8	ARR. TURNHOUT	
406	397	9	-	-	1	16	2	11366	-6	99,9	ARENDONK	
140	148	-8	-	-	-	-	-	2099	-8	99,6	BAARLE-HERTOG	
860	716	144	-	9	5	4	1	18921	145	100,8	BALEN	
830	615	215	-	7	6	5	-	14672	216	101,5	BEERSE	
319	297	22	-	5	-	-	3	8355	22	100,3	DESSEL	
1.356	1.132	224	-	8	12	17	-8	33023	219	100,7	GEEL	
662	507	155	-	5	5	7	-	10153	153	101,5	GROBBENDONK	
1.299	1.052	247	-	3	6	13	-3	24913	240	101,0	HERENTALS	
289	235	54	-	-	-	-	-	8019	54	100,7	HERENTHOUT	
597	514	83	-	5	2	6	1	12989	79	100,6	HERSELT	
710	496	214	-	2	1	12	1	16292	203	101,3	HOOGSTRATEN	
456	318	138	-	1	1	6	-1	7838	133	101,7	HULSHOUT	
872	563	309	-	5	8	13	-	16872	304	101,8	KASTERLEE	
604	503	101	-	6	2	5	7	14499	98	100,7	LAAKDAL	
658	528	130	-	3	1	3	-4	14166	128	100,9	LILLE	
343	368	-25	-	-	-	7	4	9169	-32	99,7	MEERHOUT	

WOONPLAATS	BEVOL- KING OP 1 JANUARI	NATUURLIJKE LOOP			MIGRATIES						
		GEBOR- TEN	OVER- LIJDENS	VERSCHIL	INTERN		EXTERN		TOTAAL		
					INWIJK.	UITWIJK.	INWIJK.	UITWIJK.	INWIJK.	UITWIJK.	VERSCHIL
MERKSPLAS	7528	99	50	49	298	200	37	7	335	207	128
MOL	30793	334	268	66	791	862	104	114	895	976	-81
OLEN	10577	116	69	47	329	352	11	2	340	354	-14
OUD-TURNHOUT	11824	140	71	69	535	419	85	54	620	473	147
RAVELS	11929	159	81	78	249	254	187	63	436	317	119
RETIE	9267	88	66	22	265	254	38	22	303	276	27
RIJKEVORSEL	9842	128	82	46	303	285	32	17	335	302	33
TURNHOUT	38419	469	362	107	1.454	1.503	226	85	1.680	1.588	92
VORSELAAR	7031	70	46	24	250	233	13	12	263	245	18
VOSSELAAR	9462	100	66	34	347	346	42	9	389	355	34
WESTERLO	20900	237	137	100	542	536	32	9	574	545	29
<b>BRABANT</b>	<b>2.262896</b>	<b>27.184</b>	<b>23.228</b>	<b>3.956</b>	<b>135.967</b>	<b>141.419</b>	<b>27.144</b>	<b>13.955</b>	<b>163.111</b>	<b>155.374</b>	<b>7.737</b>
ARR. BRUSSEL-HOOFDSTAD	950339	12.447	10.959	1.488	69.465	80.346	17.457	7.164	86.922	87.510	-588
ANDERLECHT	88158	1.095	1.027	68	5.512	6.111	891	298	6.403	6.409	-6
OUDEGEM	28819	314	352	-38	1.933	2.003	568	336	2.501	2.339	162
SINT-AGATHA-BERCHEM	18488	205	241	-36	1.619	1.482	106	54	1.725	1.536	189
BRUSSEL	134243	1.834	1.501	333	10.440	12.031	2.771	781	13.211	12.812	399
ETTERBEEK	38668	496	533	-37	3.251	3.793	769	289	4.020	4.082	-62
EVERE	29287	344	367	-23	1.992	2.251	352	190	2.344	2.441	-97
VORST	46161	648	554	94	3.712	4.239	589	284	4.301	4.523	-222
GANSHOREN	20311	218	243	-25	1.615	1.673	217	94	1.752	1.767	-15
ELSENE	72678	902	822	80	5.674	7.470	2.183	764	7.857	8.234	-377
JETTE	38529	479	505	-26	3.098	3.242	332	125	3.430	3.367	63
KOEKELBERG	16218	220	189	31	1.645	1.794	195	81	1.840	1.875	-35
SINT-JANS-MOLENBEEK	68619	1.182	705	477	4.696	5.933	696	136	5.392	6.069	-677
SINT-GILLIS	42598	647	433	214	3.973	4.928	1.399	287	5.372	5.215	157
SINT-JOOST-TEN-NODE	21459	443	167	276	1.532	2.224	587	87	2.119	2.311	-192
SCHAARBEEK	102088	1.639	1.204	435	7.109	8.479	1.361	493	8.470	8.972	-502
UKKEL	73916	732	916	-184	4.695	5.140	1.854	1.037	6.549	6.177	372
WATERMAAL-BOSVOORDE	24367	227	295	-68	1.503	1.531	422	346	1.925	1.877	48
SINT-LAMBRECHTS-WOLUWE	47537	467	533	-66	3.117	3.487	1.161	681	4.278	4.168	110
SINT-PIETERS-WOLUWE	38195	355	372	-17	2.349	2.535	1.084	801	3.433	3.336	97
ARR. HALLE-VILVOORDE	543831	5.838	5.030	808	26.651	25.333	3.234	2.439	29.885	27.772	2.113
AFFLIGEM	11723	111	94	17	443	442	8	11	451	453	-2
ASSE	27285	324	217	107	1.298	1.349	77	39	1.375	1.388	-13
BEERSEL	22479	233	196	37	1.203	1.168	90	73	1.293	1.241	52
BEVER	1840	22	22	-	106	51	2	-	108	51	57
DILBEEK	37115	364	350	14	1.862	1.729	102	62	1.964	1.791	173
DROENBOS	4789	58	84	-26	392	400	21	9	413	409	4
GALMAARDEN	7406	73	94	-21	328	255	1	9	329	264	65
GOOIK	8267	86	77	9	281	297	15	11	296	308	-12
GRIMBERGEN	32510	355	319	36	1.836	1.729	120	84	1.956	1.813	143
HALLE	33369	395	318	77	1.289	1.270	55	30	1.344	1.300	44
HERNE	6163	77	70	7	334	254	5	-	339	254	85
HOEILAART	9541	102	86	16	473	432	107	110	580	542	38
KAMPENHOUT	10230	124	101	23	483	422	40	12	523	434	89
KAPELLE-OP-DEN-BOS	8778	100	76	24	301	323	23	7	324	330	-6
KRAAINEM	12575	134	87	47	767	741	295	218	1.062	959	103
LENNIK	8284	84	85	-1	357	329	9	3	366	332	34
LIEDEKERKE	11547	108	117	-9	556	506	16	3	572	509	63
LINKEBEEK	4625	42	47	-5	268	303	31	21	299	324	-25
LONDERZEEL	17077	187	140	47	531	553	17	10	548	563	-15
MACHELEN	11370	116	116	-	747	672	78	40	825	712	113
MEISE	17310	201	107	94	855	721	71	55	926	776	150
MERCHTEM	13411	162	122	40	597	475	18	30	615	505	110
OPWIJK	11597	119	109	10	353	411	8	2	361	413	-52
OVERIJSE	23066	223	189	34	1.063	939	614	442	1.677	1.381	296
PEPINGEN	3965	40	47	-7	204	172	3	1	207	173	34
ROODAAL	10282	98	115	-17	348	325	1	10	349	335	14
SINT-GENESIUS-RODE	17856	173	132	41	1.016	1.054	401	401	1.417	1.455	-38
SINT-PIETERS-LEEUV	29422	350	259	91	1.647	1.514	93	79	1.740	1.593	147
STEENOKKERZEEL	10072	109	93	16	437	444	36	13	473	457	16
TERNAT	13691	156	118	38	581	438	13	10	594	448	146
VILVOORDE	33253	395	389	6	1.820	1.813	108	31	1.928	1.844	84

N.I.S. LOOP VAN DE BEVOLKING IN 1993			TABEL OO.83 A T LOOP VAN DE BEVOLKING TOTALE BEVOLKING						BLZ. 2.- FOL. 2.-			ALLE ADMINISTRATIEVE EENHEDEN
TOTALE LOOP VAN DE BEVOLKING			VERANDERINGEN VAN NATIONALITEIT		RECHTZETTING			BEVOLKING OP 31 DECEMBER (OP 1/1 VAN VOLGEND JAAR)			WOONPLAATS	
BINNEN	BUITEN	VERSCHIL	BELG IN VREEMDE	VREEMDE IN BELG	HERINGESCHREVEN	BEVOLK. AMBTS-HALVE GESCHRAPT	STATISTISCHE AANPASSING	TOTALE BEVOLK.	AANGROEI			
									TOTAAL	INDEX		
434	257	177	-	1	-	2	6	7709	175	102,3	MERKSPAS	
1.229	1.244	-15	-	46	4	23	-8	30751	-34	99,9	MOL	
456	423	33	-	2	3	4	-	10609	32	100,3	OLEN	
760	544	216	-	2	3	4	1	12040	215	101,8	OUD-TURNHOUT	
595	398	197	-	2	6	27	-	12105	176	101,5	RAVELS	
391	342	49	-	3	2	2	-	9316	49	100,5	RETIE	
463	384	79	-	1	2	-	5	9928	81	100,8	RIJKEVORSEL	
2.149	1.950	199	-	24	22	102	-4	38534	119	100,3	TURNHOUT	
333	291	42	-	3	1	10	-	7064	33	100,5	VORSELAAR	
489	421	68	-	2	1	1	1	9531	68	100,7	VOSSELAAR	
811	682	129	-	11	7	10	-2	21024	126	100,6	WESTERLO	
190.295	178.602	11.693	12	6.333	3.639	7.917	977	2.271288	7.415	100,3	BRABANT	
99.369	98.469	900	9	5.406	2.839	5.616	608	949070	-1.877	99,8	ARR. BRUSSEL-HOOFDSTAD	
7.498	7.436	62	-	468	273	407	25	88111	-72	99,9	ANDERLECHT	
2.815	2.691	124	1	43	40	119	104	28968	45	100,2	ODERGEM	
1.930	1.777	153	-	54	31	65	-3	18604	119	100,6	SINT-AGATHA-BERCHEM	
15.045	14.313	732	2	1.142	701	977	157	134856	456	100,3	BRUSSEL	
4.516	4.615	-99	1	185	104	98	-53	38522	-93	99,8	ETTERBEEK	
2.688	2.808	-120	-	101	63	106	21	29145	-163	99,4	EVERE	
4.949	5.077	-128	1	237	93	299	26	45853	-334	99,3	VORST	
1.970	2.010	-40	-	50	37	59	-7	20242	-62	99,7	GANSHOREN	
8.759	9.056	-297	-	298	229	695	240	72155	-763	99,0	ELSENE	
3.909	3.872	37	-	133	72	191	52	38499	-82	99,8	JETTE	
2.060	2.064	-4	-	108	67	201	4	16084	-138	99,1	KOEKELBERG	
6.574	6.774	-200	1	720	217	376	-117	68143	-359	99,5	SINT-JANS-MOLENBEEK	
6.019	5.648	371	-	285	221	785	22	42427	-193	99,5	SINT-GILLIS	
2.562	2.478	84	-	242	79	174	-10	21438	-11	99,9	SINT-JOOST-TEN-NODE	
10.109	10.176	-67	-	1.030	346	75	100	102392	204	100,2	SCHAARBEEK	
7.281	7.093	188	1	140	128	455	103	73880	-139	99,8	UKKEL	
2.152	2.172	-20	-	33	29	31	85	24430	-22	99,9	WATERMAAL-BOSVOORDE	
4.745	4.701	44	2	80	70	356	44	47339	-242	99,5	SINT-LAMBRECHTS-WOLUWE	
3.788	3.708	80	-	57	39	147	-185	37982	-28	99,9	SINT-PIETERS-WOLUWE	
35.723	32.802	2.921	1	354	267	695	243	546567	2.493	100,5	ARR. HALLE-VILVOORDE	
562	547	15	-	2	5	6	-	11737	14	100,1	AFFLIGEM	
1.699	1.605	94	-	28	20	45	9	27363	69	100,3	ASSE	
1.526	1.437	89	-	12	12	28	-	22552	73	100,3	BEERSEL	
130	73	57	-	1	-	-	-7	1890	57	103,1	BEVER	
2.328	2.141	187	-	16	18	23	1	37298	182	100,5	DILBEEK	
471	493	-22	-	14	1	13	-	4755	-34	99,3	DROGENBOS	
402	358	44	-	1	-	6	-	7444	38	100,5	GALMAARDEN	
382	385	-3	-	1	-	7	-	8257	-10	99,9	GOOIK	
2.311	2.132	179	-	20	10	53	-7	32639	136	100,4	GRIMBERGEN	
1.739	1.618	121	-	19	15	18	-	33487	118	100,4	HALLE	
416	324	92	-	1	1	-	-	6256	93	101,5	HERNE	
682	628	54	-	1	9	7	19	9616	56	100,6	HOEILAART	
647	535	112	-	2	1	9	7	10341	104	101,0	KAMPENHOUT	
424	406	18	-	4	1	6	4	8795	13	100,1	KAPELLE-OP-DEN-BOS	
1.196	1.046	150	-	8	9	42	91	12783	117	100,9	KRAAINEM	
450	417	33	-	1	3	-	2	8322	36	100,4	LENNIK	
680	626	54	-	7	3	4	-3	11597	53	100,5	LIEDEKERKE	
341	371	-30	-	2	4	2	-5	4592	-28	99,4	LINKEBEEK	
735	703	32	-	2	3	4	-1	17107	31	100,2	LONDERZEEL	
941	828	113	-	21	7	14	2	11478	106	100,9	MACHELEN	
1.127	883	244	-	10	7	14	-7	17540	237	101,4	MEISE	
777	627	150	-	2	2	3	3	13563	149	101,1	MERCHTEM	
480	522	-42	-	2	1	1	-	11555	-42	99,6	OPWIJK	
1.900	1.570	330	-	7	20	106	72	23382	244	101,1	OVERIJSE	
247	220	27	-	-	1	-	-1	3992	28	100,7	PEPINGEN	
447	450	-3	-	2	-	5	-2	10272	-8	99,9	ROOSDAAL	
1.590	1.587	3	1	11	13	80	2	17794	-64	99,6	SINT-GENESIUS-RODE	
2.090	1.852	238	-	21	24	37	4	29651	225	100,8	SINT-PIETERS-LEEUV	
582	550	32	-	2	2	7	-1	10098	27	100,3	STEENOKKERZEEL	
750	566	184	-	2	7	6	-2	13874	185	101,4	TERNAT	
2.323	2.233	90	-	86	24	57	-23	33287	57	100,2	VILVOORDE	

N.I.S. LOOP VAN DE BEVOLKING IN 1993	TABEL OO.83 A T		BLZ. 3.- FOL. 1.-						ALLE ADMINISTRATIEVE EENHEDEN			
	LOOP VAN DE BEVOLKING											
TOTALE BEVOLKING												
WOONPLAATS	BEVOLKING OP 1 JANUARI	NATUURLIJKE LOOP			MIGRATIES							
		GEBOR- TEN	OVER- LIJDENS	VERSCHIL	INTERN		EXTERN		TOTAAL			
					INWIJK.	UITWIJK.	INWIJK.	UITWIJK.	INWIJK.	UITWIJK.	VERSCHIL	
WEMMEL	13866	131	140	-9	836	910	52	41	888	951	-63	
WEZEMBEEK-OPPEM	13336	129	98	31	779	720	267	242	1.046	962	84	
ZAVENTEM	26308	253	245	8	1.455	1.495	404	315	1.859	1.810	49	
ZEMST	19423	204	171	33	805	677	33	15	838	692	146	
ARR. LEUVEN	439112	5.031	4.254	777	19.382	17.534	3.093	1.609	22.475	19.143	3.332	
AARSCHOT	26641	331	280	51	1.005	822	68	25	1.073	847	226	
BEGIJNENDIJK	8526	83	70	13	334	246	7	2	341	248	93	
BEKKEVOORT	5460	65	67	-2	207	213	8	4	215	217	-2	
BERTEM	8611	95	93	2	365	327	87	66	452	393	59	
BIERBEEK	8748	87	86	1	393	391	7	10	400	401	-1	
BOORTMEERBEEK	10873	129	90	39	527	449	34	30	561	479	82	
BOUTERSEM	6747	63	94	-31	300	228	13	1	313	229	84	
DIEST	21506	200	171	29	755	743	49	17	804	760	44	
GEETBETS	5669	50	58	-8	184	166	4	8	188	174	14	
GLABBEEK	4863	41	68	-27	172	154	1	11	173	165	8	
HAACHT	12453	130	110	20	545	483	20	20	565	503	62	
HERENT	17885	254	168	86	967	881	57	28	1.024	909	115	
HOEGAARDEN	5633	60	48	12	316	268	11	1	327	269	58	
HOLSBEEK	7988	100	59	41	363	288	13	3	376	291	85	
HULDENBERG	8209	116	74	42	392	369	72	37	464	406	58	
KEERBERGEN	11143	107	99	8	658	469	69	49	727	518	209	
KORTENAKEN	7432	60	68	-8	206	210	3	6	209	216	-7	
KORTENBERG	16377	194	134	60	810	642	134	103	944	745	199	
LANDEN	14189	134	151	-17	407	440	14	9	421	449	-28	
LEUVEN	85592	1.214	843	371	4.494	4.648	1.712	608	6.206	5.256	950	
LINTER	6585	81	62	19	247	197	1	-	248	197	51	
LUBBEEK	12872	145	109	36	546	468	19	13	565	481	84	
OUD-HEVERLEE	10221	123	61	62	422	440	41	26	463	466	-3	
ROTSELAAR	13357	171	89	82	781	507	38	35	819	542	277	
SCHERPENHEUVEL-ZICHEM	21172	200	202	-2	711	607	21	8	732	615	117	
TERVUREN	19473	195	170	25	824	804	483	427	1.307	1.231	76	
TIELT-WINGE	9459	101	94	7	357	281	22	4	379	285	94	
TIENEN	31657	301	392	-91	1.138	1.073	53	38	1.191	1.111	80	
TREMELO	12025	131	137	-6	651	432	28	17	679	449	230	
ZOUTLEEUW	7746	70	107	-37	305	288	4	3	309	291	18	
ARR. NIJVEL	329614	3.868	2.985	883	20.469	18.206	3.360	2.743	23.829	20.949	2.880	
BEVEKOM	5867	84	45	39	360	235	16	14	376	249	127	
EIGENBRAKEL	33446	381	277	104	1.920	1.656	237	196	2.157	1.852	305	
KASTEELBRAKEL	8268	87	82	5	475	389	33	24	508	413	95	
CHASTRE	5885	80	44	36	336	263	49	19	385	282	103	
CHAUMONT-GISTOUX	9084	124	62	62	643	515	61	58	704	573	131	
COURT-SAINT-ETIENNE	7936	108	59	49	621	573	56	57	677	630	47	
GENEPIEN	13116	164	133	31	801	682	88	49	889	731	158	
GRAVEN	10871	119	125	-6	708	530	102	61	810	591	219	
HELEGINE	2861	17	36	-19	171	126	7	-	178	126	52	
INCOURT	3655	47	42	5	244	236	15	12	259	248	11	
ITTER	5251	49	55	-6	374	240	20	10	394	250	144	
GELDENAKEN	10442	148	116	32	763	527	45	17	808	544	264	
TERHULPEN	7026	93	71	22	450	544	88	74	538	618	-80	
LASNE	13065	130	105	25	846	724	317	288	1.163	1.012	151	
MONT-SAINT-GUIBERT	5221	73	44	29	481	303	24	25	505	328	177	
NIJVEL	23523	281	222	59	1.229	1.430	172	74	1.401	1.504	-103	
ORP-JAUCHE	6714	87	92	-5	473	382	12	-	485	382	103	
OTTIGNIES-LOUVAIN-LA-NVE	24091	360	136	224	1.770	1.599	704	434	2.474	2.033	441	
PERWIJS	6497	85	57	28	355	283	11	7	366	290	76	
RAMILLIES	4761	84	49	35	339	240	1	26	340	266	74	
REBECQ	9458	109	100	9	530	467	13	23	543	490	53	
RIXENSART	21177	208	195	13	1.227	1.294	188	186	1.415	1.480	-65	
TUBEKE	20863	210	172	38	1.060	983	95	55	1.155	1.038	117	
VILLERS-LA-VILLE	8413	111	84	27	591	467	23	28	614	495	119	
WALHAIN	4911	58	51	7	354	269	23	8	377	277	100	
WATERLOO	28111	241	246	-5	1.391	1.553	757	835	2.148	2.388	-240	
WAVER	29101	330	285	45	1.957	1.696	203	163	2.160	1.859	301	

N.I.S. LOOP VAN DE BEVOLKING IN 1993			TABEL OO.83 A T					BLZ. 3.- FOL. 2.-			ALLE ADMINISTRATIEVE EENHEDEN	
LOOP VAN DE BEVOLKING												
TOTALE BEVOLKING												
TOTALE LOOP VAN DE BEVOLKING			VERANDERINGEN VAN NATIONALITEIT		RECHTZETTING			BEVOLKING OP 31 DECEMBER (OP 1/1 VAN VOLGEND JAAR)			WOONPLAATS	
BINNEN	BUITEN	VERSCHIL	BELG IN VREEMDE	VREEMDE IN BELG	HERINGESCHREVEN	BEVOLK. AMBTS- HALVE GE- SCHRAPT	STATIS- TISCHE AAN- PASSING	TOTALE BEVOLK.	AANGROEI			
									TOTAAL	INDEX		
1.019	1.091	-72	-	7	13	9	-2	13796	-68	99,5	WEMMEL	
1.175	1.060	115	-	12	7	43	17	13432	79	100,6	WEZEMBEEK-OPPEM	
2.112	2.055	57	-	18	19	38	60	26406	38	100,1	ZAVENTEM	
1.042	863	179	-	9	5	2	11	19616	182	100,9	ZEMST	
27.506	23.397	4.109	-	190	226	841	79	442685	3.494	100,8	ARR. LEUVEN	
1.404	1.127	277	-	4	5	3	-	26920	279	101,0	AARSCHOT	
424	318	106	-	-	1	2	-	8631	105	101,2	BEGIJNENDIJK	
280	284	-4	-	-	5	6	-	5455	-5	99,9	BEKKEVOORT	
547	486	61	-	9	-	2	-5	8665	59	100,7	BERTEM	
487	487	-	-	-	4	6	-	8746	-2	100,0	BIERBEEK	
690	569	121	-	2	13	4	8	11011	130	101,2	BOORTMEERBEEK	
376	323	53	-	1	-	1	-	6799	52	100,8	BOUTERSEM	
1.004	931	73	-	22	11	18	7	21579	66	100,3	DIEST	
238	232	6	-	1	-	-	1	5676	6	100,1	GEETBETS	
214	233	-19	-	-	-	1	-2	4841	-20	99,6	GLABBEEK	
695	613	82	-	4	2	1	-1	12535	83	100,7	HAACHT	
1.278	1.077	201	-	1	6	2	-1	18089	205	101,1	HERENT	
387	317	70	-	-	-	-	-	5703	70	101,2	HOEGAARDEN	
476	350	126	-	2	3	3	4	8118	126	101,6	HOLSBEEK	
580	480	100	-	1	11	16	10	8314	95	101,2	HULDENBERG	
834	617	217	-	2	4	7	-5	11352	214	101,9	KEERBERGEN	
269	284	-15	-	1	1	-	-	7418	-14	99,8	KORTENAKEN	
1.138	879	259	-	4	1	1	-2	16634	259	101,6	KORTENBERG	
555	600	-45	-	1	3	7	2	14142	-49	99,7	LANDEN	
7.420	6.099	1.321	-	81	103	721	33	86328	703	100,8	LEUVEN	
329	259	70	-	4	4	-	-	6659	74	101,1	LINTER	
710	590	120	-	3	-	3	-5	12984	117	100,9	LUBBEEK	
586	527	59	-	3	5	-	4	10289	64	100,6	OUD-HEVERLEE	
990	631	359	-	5	10	1	7	13732	368	102,8	ROTSelaar	
932	817	115	-	2	2	5	1	21285	112	100,5	SCHERPENHEUVEL-ZICHEM	
1.502	1.401	101	-	17	12	7	24	19603	106	100,5	TERVUREN	
480	379	101	-	-	3	3	-	9560	101	101,1	TIELT-WINGE	
1.492	1.503	-11	-	16	8	18	1	31637	-21	99,9	TIENEN	
810	586	224	-	1	7	3	-1	12252	228	101,9	TREMELO	
379	398	-19	-	3	2	-	-1	7728	-17	99,8	ZOUTLEEUW	
27.697	23.934	3.763	2	383	307	765	47	332966	3.305	101,0	ARR. NIJVEL	
460	294	166	-	2	3	3	2	6035	166	102,8	BEVEKOM	
2.538	2.129	409	-	37	31	72	-12	33802	368	101,1	EIGENBRAKEL	
595	495	100	-	11	5	7	-	8366	98	101,2	KASTEELBRAKEL	
465	326	139	-	22	4	2	-4	6022	141	102,4	CHASTRE	
828	635	193	-	7	7	13	4	9275	187	102,1	CHAUMONT-GISTOUX	
785	689	96	-	22	5	13	-3	8021	88	101,1	COURT-SAINT-ETIENNE	
1.053	864	189	-	11	6	19	7	13299	176	101,3	GENEPIEN	
929	716	213	-	14	3	8	-	11079	208	101,9	GRAVEN	
195	162	33	-	-	1	1	-	2894	33	101,2	HELECINE	
306	290	16	-	1	5	3	-	3673	18	100,5	INCOURT	
443	305	138	-	5	5	-	-1	5393	143	102,7	ITTER	
956	660	296	-	3	9	7	8	10748	298	102,9	GELDENAKEN	
631	689	-58	-	11	5	10	10	6973	-63	99,1	TERHULPEN	
1.293	1.117	176	-	10	12	28	9	13234	160	101,2	LASNE	
578	372	206	-	5	4	21	-1	5409	189	103,6	MONT-SAINT-GUIBERT	
1.682	1.726	-44	-	26	37	78	-3	23435	-85	99,6	NIJVEL	
572	474	98	-	2	2	13	1	6802	87	101,3	ORP-JAUCHE	
2.834	2.169	665	-	58	43	290	7	24516	418	101,7	OTTIGNIES-LOUVAIN-LA-NVE	
451	347	104	-	1	3	6	-	6598	101	101,6	PERWIJS	
424	315	109	-	2	-	1	2	4871	108	102,3	RAMILLIES	
652	590	62	-	6	5	8	-3	9514	59	100,6	REBECQ	
1.623	1.675	-52	1	13	25	24	18	21144	-51	99,8	RIXENSART	
1.365	1.210	155	-	33	15	21	2	21014	149	100,7	TUBEKE	
725	579	146	-	7	7	19	1	8548	134	101,6	VILLERS-LA-VILLE	
435	328	107	-	4	-	6	1	5013	101	102,1	WALHAIN	
2.389	2.634	-245	-	46	29	26	3	27872	-242	99,1	WATERLOO	
2.490	2.144	346	1	24	36	66	-1	29416	316	101,1	WAVER	

WOONPLAATS	BEVOL- KING OP 1 JANUARI	NATUURLIJKE LOOP			MIGRATIES						
		GEBOR- TEN	OVER- LIJDENS	VERSCHIL	INTERN		EXTERN		TOTAAL		
					INWIJK.	UITWIJK.	INWIJK.	UITWIJK.	INWIJK.	UITWIJK.	VERSCHIL
<b>HENEGOUWEN</b>	<b>1.285934</b>	<b>15.013</b>	<b>15.429</b>	<b>-416</b>	<b>53.383</b>	<b>52.348</b>	<b>6.232</b>	<b>5.021</b>	<b>59.615</b>	<b>57.369</b>	<b>2.246</b>
ARR. AAT	77368	857	955	-98	3.447	3.179	257	240	3.704	3.419	285
AAT	24378	254	320	-66	984	810	72	62	1.056	872	184
BELOEIL	13161	149	150	-1	592	601	51	32	643	633	10
BERNISSART	11521	136	132	4	487	545	56	56	543	601	-58
BRUGLETTE	3221	45	32	13	230	217	14	28	244	245	-1
CHIEVRES	5870	65	88	-23	252	208	25	26	277	234	43
ELZELE	5463	62	59	3	315	192	8	15	323	207	116
VLOESBERG	3045	41	57	-16	181	168	5	6	186	174	12
FRASNES-LEZ-ANVAING	10709	105	117	-12	406	438	26	15	432	453	-21
ARR. CHARLEROI	428182	5.017	5.184	-167	19.113	19.295	1.474	868	20.587	20.163	424
AISEAU-PRESLES	10953	127	115	12	569	650	38	18	607	668	-61
CHAPELLE-LEZ-HERLAIMONT	14204	165	149	16	670	706	45	26	715	732	-17
CHARLEROI	207045	2.542	2.653	-111	7.514	7.835	839	439	8.353	8.274	79
CHATELET	36443	390	433	-43	2.081	1.997	89	62	2.170	2.059	111
COURCELLES	29616	322	368	-46	1.415	1.341	88	83	1.503	1.424	79
FARCIENNES	11908	147	115	32	544	675	36	21	580	696	-116
FLEURUS	22559	253	277	-24	1.118	1.064	76	40	1.194	1.104	90
FONTAINE-L'EVEQUE	17521	199	209	-10	894	912	40	31	934	943	-9
GERPINNES	11545	105	104	1	606	594	24	22	630	616	14
LES BONS VILLERS	8365	101	118	-17	472	411	12	4	484	415	69
MANAGE	21871	260	236	24	1.196	1.236	61	31	1.257	1.267	-10
MONTIGNIES-LE-TILLEUL	10255	88	123	-35	586	520	27	24	613	544	69
PONT-A-CELLES	15544	190	186	4	856	736	30	32	886	768	118
SENEFFE	10353	128	98	30	592	618	69	35	661	653	8
ARR. BERGEN	253408	3.022	3.015	7	10.947	10.733	2.069	2.158	13.016	12.891	125
BOUSSU	20727	254	254	-	912	1.001	43	31	955	1.032	-77
COLFONTAINE	21428	279	258	21	1.015	1.060	68	42	1.083	1.102	-19
DOUR	17170	188	250	-62	681	615	55	36	736	651	85
FRAMERIES	21268	274	241	33	857	1.046	47	52	904	1.098	-194
HENSIES	6821	84	66	18	226	290	54	41	280	331	-51
HONNELLES	4983	42	73	-31	173	153	23	19	196	172	24
JURBEKE	8547	111	95	16	503	310	167	227	670	537	133
LENS	3774	39	47	-8	176	184	27	68	203	252	-49
BERGEN	92553	1.161	1.007	154	3.944	3.599	1.404	1.448	5.348	5.047	301
QUAREGNON	19660	207	221	-14	924	1.072	52	21	976	1.093	-117
QUEVY	7382	93	89	4	294	295	19	27	313	322	-9
QUIEVRAIN	6940	77	97	-20	240	244	33	21	273	265	8
SAINT-GHISLAIN	22155	213	317	-104	1.002	864	77	125	1.079	989	90
ARR. MOESKROEN	71428	805	803	2	1.082	1.442	604	425	1.686	1.867	-181
KOMEN-WAASTEN	17822	209	227	-18	263	336	179	120	442	456	-14
MOESKROEN	53606	596	576	20	819	1.106	425	305	1.244	1.411	-167
ARR. ZINNIK	169960	2.058	1.933	125	7.148	6.812	666	538	7.814	7.350	464
'S GRAVENBRAKEL	18065	241	190	51	927	866	92	66	1.019	932	87
ECAUSSINNES	9536	110	113	-3	527	418	20	17	547	435	112
EDINGEN	10437	117	132	-15	584	490	26	18	610	508	102
LA LOUVIERE	76948	946	860	86	2.570	2.778	288	162	2.858	2.940	-82
LE ROEULX	7938	92	75	17	479	522	16	17	495	539	-44
LESSEN	16298	176	229	-53	608	530	26	24	634	554	80
OPZULLIK	6652	84	55	29	445	307	19	24	464	331	133
ZINNIK	24086	292	279	13	1.008	901	179	210	1.187	1.111	76
ARR. THUIN	144666	1.707	1.771	-64	6.749	6.185	375	322	7.124	6.507	617
ANDERLUES	11418	122	152	-30	548	489	14	11	562	500	62
BEAUMONT	6235	69	82	-13	351	263	20	13	371	276	95
BINCHE	32929	409	435	-26	1.150	1.179	85	56	1.235	1.235	-
CHIMAY	9690	137	113	24	368	310	20	32	388	342	46
ERQUELINNES	9629	104	102	2	400	382	44	57	444	439	5
ESTINNES	7287	94	74	20	426	374	26	20	452	394	58
FROIDCHAPPELLE	2883	40	31	9	227	131	2	7	229	138	91
HAM-SUR-HEURE-NALINNES	12769	116	138	-22	739	539	32	27	771	566	205
LOBBES	5349	64	56	8	278	294	3	2	281	296	-15
MERBES-LE-CHATEAU	3996	70	41	29	168	199	11	5	179	204	-25



N.I.S. LOOP VAN DE BEVOLKING IN 1993			TABEL OO.83 A T					BLZ. 4.- FOL. 2.-			ALLE ADMINISTRATIEVE EENHEDEN	
LOOP VAN DE BEVOLKING												
TOTALE LOOP VAN DE BEVOLKING			VERANDERINGEN VAN NATIONALITEIT		RECHTZETTING			BEVOLKING OP 31 DECEMBER (OP 1/1 VAN VOLGEND JAAR)			WOONPLAATS	
BINNEN	BUITEN	VERSCHIL	BELG IN VREEMDE	VREEMDE IN BELG	HERINGESCHREVEN	BEVOLK. AMBTS- HALVE GE- SCHRAPT	STATISTISCHE AAN- PASSING	TOTALE BEVOLK.	AANGROEI			
									TOTAAL	INDEX		
74.628	72.798	1.830	7	2.250	1.084	2.070	-139	1.286639	844	100,1	HENEGOUWEN	
4.561	4.374	187	-	49	29	43	-2	77539	173	100,2	ARR. AAT	
1.310	1.192	118	-	10	9	10	2	24497	117	100,5	AAT	
792	783	9	-	5	2	14	-1	13157	-3	100,0	BEOEIL	
679	733	-54	-	28	6	7	4	11470	-55	99,5	BERNISSART	
289	277	12	-	-	5	4	-2	3232	13	100,4	BRUGELLETTE	
342	322	20	-	-	-	1	1	5890	19	100,3	CHIEVRES	
385	266	119	-	-	3	2	-4	5579	120	102,2	ELZELE	
227	231	-4	-	2	3	1	-3	3040	-2	99,9	VLOESBERG	
537	570	-33	-	4	1	4	1	10674	-36	99,7	FRASNES-LEZ-ANVAING	
25.604	25.347	257	6	1.054	414	631	-16	428206	40	100,0	ARR. CHARLEROI	
734	783	-49	-	36	15	11	4	10912	-45	99,6	AISEAU-PRESLES	
880	861	-1	-	41	7	24	5	14191	-18	99,9	CHAPELLE-LEZ-HERLAIMONT	
10.895	10.927	-32	5	549	235	335	-15	206898	-132	99,9	CHARLEROI	
2.560	2.492	68	1	105	31	56	-1	36485	43	100,1	CHATELET	
1.825	1.792	33	-	44	23	44	-8	29620	12	100,0	COURCELLES	
727	811	-84	-	90	11	23	-4	11808	-96	99,2	FARCIENNES	
1.447	1.381	66	-	51	10	20	13	22628	56	100,2	FLEURUS	
1.133	1.152	-19	-	21	35	29	2	17510	-13	99,9	FONTAINE-L'EVEQUE	
735	720	15	-	10	5	5	2	11562	15	100,1	GERPINNES	
585	533	52	-	17	4	14	1	8408	42	100,5	LES BONS VILLERS	
1.517	1.503	14	-	37	24	34	-6	21869	4	100,0	MANAGE	
701	667	34	-	9	6	10	-6	10279	30	100,3	MONTIGNIES-LE-TILLEUL	
1.076	954	122	-	9	4	20	6	15656	106	100,7	PONT-A-CELLES	
789	751	38	-	35	4	6	-9	10380	36	100,3	SENEFFE	
16.038	15.906	132	-	519	335	800	-85	252990	-333	99,9	ARR. BERGEN	
1.209	1.286	-77	-	55	18	45	-2	20621	-104	99,5	BOUSSU	
1.362	1.360	2	-	65	29	26	-	21433	5	100,0	COLFONTAINE	
924	901	23	-	27	13	7	-	17199	29	100,2	DOUR	
1.178	1.339	-161	-	32	9	23	-2	21091	-175	99,2	FRAMERIES	
364	397	-33	-	29	4	14	6	6784	-43	99,4	HENSIES	
238	245	-7	-	2	2	2	-	4976	-7	99,9	HONNELLES	
781	632	149	-	3	4	5	-3	8692	148	101,7	JURBEKE	
242	299	-57	-	2	1	1	-	3717	-57	98,5	LENS	
6.509	6.054	455	-	209	209	642	-80	92495	22	100,0	BERGEN	
1.183	1.314	-131	-	50	34	22	3	19544	-119	99,4	QUAREGNON	
406	411	-5	-	2	1	6	-10	7362	-10	99,9	QUEVY	
350	362	-12	-	11	-	6	1	6923	-18	99,7	QUIEVRAIN	
1.292	1.306	-14	-	32	11	1	2	22153	-4	100,0	SAINT-GHISLAIN	
2.491	2.670	-179	-	69	30	114	7	71172	-263	99,6	ARR. MOESKROEN	
651	683	-32	-	23	12	22	6	17786	-42	99,8	KOMEN-WAASTEN	
1.840	1.987	-147	-	46	18	92	1	53386	-221	99,6	MOESKROEN	
9.872	9.283	589	1	311	118	229	-24	170414	478	100,3	ARR. ZINNIK	
1.260	1.122	138	-	20	9	18	-4	18190	129	100,7	'S GRAVENBRAKEL	
657	548	109	-	3	6	1	-3	9647	114	101,2	ECAUSSINNES	
727	640	87	-	11	-	21	-3	10500	66	100,6	EDINGEN	
3.804	3.800	4	1	245	69	119	5	76907	-46	99,9	LA LOUVIERE	
587	614	-27	-	7	2	12	-11	7890	-37	99,5	LE ROEULX	
810	783	27	-	5	12	3	-2	16332	36	100,2	LESSEN	
548	386	162	-	-	7	5	-3	6813	164	102,5	OPZULLIK	
1.479	1.390	89	-	20	13	50	-3	24135	52	100,2	ZINNIK	
8.831	8.278	553	-	159	67	146	-18	145122	474	100,3	ARR. THUIN	
684	652	32	-	7	2	8	-2	11442	26	100,2	ANDERLUEES	
440	358	82	-	7	6	8	-1	6314	80	101,3	BEAUMONT	
1.644	1.670	-26	-	46	23	43	1	32884	-46	99,9	BINCHE	
525	455	70	-	5	1	1	2	9762	70	100,7	CHIMAY	
548	541	7	-	16	5	3	-	9638	9	100,1	ERQUELINNES	
546	468	78	-	2	9	14	-1	7359	73	101,0	ESTINNES	
269	169	100	-	-	-	-	-	2983	100	103,5	FROIDCHAPELLE	
887	704	183	-	8	6	2	-	12956	187	101,5	HAM-SUR-HEURE-NALINNES	
345	352	-7	-	2	3	1	-	5344	-5	99,9	LOBBES	
249	245	4	-	7	-	-	-15	3985	4	100,1	MERBES-LE-CHATEAU	

WOONPLAATS	BEVOL- KING OP 1 JANUARI	NATUURLIJKE LOOP			MIGRATIES						
		GEBOR- TEN	OVER- LIJDENS	VERSCHIL	INTERN		EXTERN		TOTAAL		
					INWIJK.	UITWIJK.	INWIJK.	UITWIJK.	INWIJK.	UITWIJK.	VERSCHIL
<b>N.I.S.</b>		TABEL OO.83 A T			BLZ. 5.- FOL. 1.-						
LOOP VAN DE BEVOLKING											
TOTALE BEVOLKING											
ALLE ADMINISTRATIEVE EENHEDEN											
MOMIGNIES	5159	57	65	-8	168	217	22	43	190	260	-70
MORLANWELZ	18285	207	268	-61	992	880	54	26	1.046	906	140
SIVRY-RANCE	4561	51	51	-	204	216	15	6	219	222	-3
THUIN	14476	167	163	4	730	712	27	17	757	729	28
ARR. DOORNIK	140922	1.547	1.768	-221	4.897	4.702	787	470	5.684	5.172	512
ANTOING	7739	74	86	-12	351	377	23	18	374	395	-21
BRUNEHOUT	7553	90	102	-12	280	258	25	30	305	288	17
CELLES	5474	59	78	-19	229	242	35	15	264	257	7
ESTAIMPUIS	9458	95	102	-7	303	366	92	65	395	431	-36
LEUZE-EN-HAINAUT	12980	146	183	-37	530	469	29	21	559	490	69
MONT-DE-L'ENCLUS	3028	31	35	-4	182	128	4	2	186	130	56
PECQ	5153	52	54	-2	209	228	13	8	222	236	-14
PERUWELZ	16517	224	203	21	658	666	126	64	784	730	54
RUMES	5145	39	54	-15	138	145	21	25	159	170	-11
DOORNIK	67875	737	871	-134	2.017	1.823	419	222	2.436	2.045	391
PROV. LUIK	1.011368	12.059	11.599	460	47.553	47.110	7.090	3.316	54.643	50.426	4.217
ARR. HOEI	95576	1.117	1.170	-53	5.845	5.190	334	159	6.179	5.349	830
AMAY	12871	127	191	-64	689	712	24	14	713	726	-13
ANTHISNES	3692	47	37	10	185	191	3	4	188	195	-7
BURDINNE	2470	28	24	4	164	129	1	3	165	132	33
CLAVIER	3876	46	46	-	194	181	31	4	225	185	40
ENGIS	5743	93	49	44	363	396	29	14	392	410	-18
FERRIERES	3929	44	46	-2	245	187	17	24	262	211	51
HAMOIR	3383	36	35	1	196	179	10	4	206	183	23
HERON	3944	45	54	-9	234	205	3	2	237	207	30
HOEI	18452	221	263	-42	1.369	1.167	123	40	1.492	1.207	285
MARCHIN	4916	55	53	2	237	316	21	12	258	328	-70
MODAVE	3365	33	30	3	198	187	9	6	207	193	14
NANDRIN	4639	50	53	-3	315	190	8	9	323	199	124
OUFFET	2459	28	24	4	112	107	5	-	117	107	10
TINLOT	2000	22	16	6	136	86	1	3	137	89	48
VERLAINE	3081	39	35	4	176	129	8	-	184	129	55
VILLERS-LE-BOUILLET	5125	56	72	-16	342	257	13	9	355	266	89
WANZE	11631	147	142	5	690	571	28	11	718	582	136
ARR. LUIK	594091	6.924	6.994	-70	28.595	29.304	4.158	1.737	32.753	31.041	1.712
ANS	27751	311	313	-2	1.417	1.418	78	48	1.495	1.466	29
AWANS	7994	96	95	1	463	339	11	6	474	345	129
AYWAILLE	9417	107	94	13	576	448	30	12	606	460	146
BITSINGEN	8045	83	88	-5	324	297	47	20	371	317	54
BEYNE-HEUSAY	11309	133	100	33	645	617	22	7	667	624	43
BLEGNV	11806	141	106	35	605	559	34	28	639	587	52
CHAUDFONTAINE	20622	195	266	-71	1.062	915	98	46	1.160	961	199
COMBLAIN-AU-PONT	5164	61	54	7	316	277	12	8	328	285	43
DALHEM	5934	56	45	11	245	252	18	11	263	263	-
ESNEUX	12886	139	148	-9	780	705	38	16	818	721	97
FLEMALLE	26562	295	317	-22	1.258	1.194	63	32	1.321	1.226	95
FLERON	15924	173	146	27	827	825	34	29	861	854	7
GRACE-HOLLOGNE	22424	262	216	46	1.306	1.217	77	36	1.383	1.253	130
HERSTAL	36611	436	450	-14	2.011	1.731	162	79	2.173	1.810	363
JUPRELLE	7818	80	98	-18	417	345	6	15	423	360	63
LUIK	196632	2.416	2.595	-179	8.281	10.381	2.627	1.018	10.908	11.399	-491
NEUPRE	8981	79	85	-6	576	470	32	22	608	492	116
OUPEYE	23473	264	234	30	972	946	39	28	1.011	974	37
SAINT-NICOLAS	23678	277	239	38	1.248	1.428	93	46	1.341	1.474	-133
SERAING	61225	704	812	-108	2.876	2.711	459	103	3.335	2.814	521
SOUMAGNE	13896	168	122	46	725	630	28	18	753	648	105
SPRIMONT	11400	157	124	33	637	515	51	27	688	542	146
TROOZ	7636	84	59	25	393	387	14	17	407	404	3
WEZET	16903	207	188	19	635	697	85	65	720	762	-42
ARR. VERVIERS	257341	3.332	2.653	679	9.837	9.831	2.496	1.334	12.333	11.165	1.168
AMEL	4814	65	45	20	99	97	19	19	118	116	2
AUBEL	3686	57	36	21	164	125	14	15	178	140	38
BAELEN	3451	46	44	2	175	137	33	8	208	145	63
BULLINGEN	5183	64	47	17	73	85	58	33	131	118	13

N.I.S. LOOP VAN DE BEVOLKING IN 1993			TABEL 00.83 A T LOOP VAN DE BEVOLKING TOTALE BEVOLKING						BLZ. 5.- FOL. 2.-			ALLE ADMINISTRATIEVE EENHEDEN
TOTALE LOOP VAN DE BEVOLKING			VERANDERINGEN VAN NATIONALITEIT		RECHTZETTING			BEVOLKING OP 31 DECEMBER (OP 1/1 VAN VOLGEND JAAR)			WOONPLAATS	
BINNEN	BUITEN	VERSCHIL	BELG IN VREEMDE	VREEMDE IN BELG	HERINGESCHREVEN	BEVOLK. AMBTS-HALVE GESCHRAPT	STATISTISCHE AANPASSING	TOTALE BEVOLK.	AANGROEI			
									TOTAAL	INDEX		
247	325	-78	-	7	1	5	-	5077	-82	98,4	MOMIGNIES	
1.253	1.174	79	-	37	7	37	4	18338	49	100,3	MORLANWELZ	
270	273	-3	-	4	-	9	-	4549	-12	99,7	SIVRY-RANCE	
924	892	32	-	11	4	15	-6	14491	21	100,1	THUIN	
7.231	6.940	291	-	89	91	107	-1	141196	275	100,2	ARR. DOORNIK	
448	481	-33	-	4	1	2	-	7705	-34	99,6	ANTOING	
395	390	5	-	1	-	6	-22	7530	-1	100,0	BRUNEHAUT	
323	335	-12	-	-	4	-	-3	5463	-8	99,9	CELLES	
490	533	-43	-	7	4	10	-1	9408	-49	99,5	ESTAIMPUIS	
705	673	32	-	2	11	4	1	13020	39	100,3	LEUZE-EN-HAINAUT	
217	165	52	-	-	2	5	-	3077	49	101,6	MONT-DE-L'ENCLUS	
274	290	-16	-	-	1	5	-1	5132	-20	99,6	PECQ	
1.008	933	75	-	15	14	15	2	16593	74	100,4	PERUWELZ	
198	224	-26	-	2	-	-	-	5119	-26	99,5	RUMES	
3.173	2.916	257	-	58	54	60	23	68149	251	100,4	DOORNIK	
66.702	62.025	4.677	2	2.150	898	1.882	-372	1.014689	3.693	100,4	PROV. LUIK	
7.296	6.519	777	1	66	86	179	-7	96253	684	100,7	ARR. HOEI	
840	917	-77	-	16	16	12	-1	12797	-73	99,4	AMAY	
235	232	3	-	2	-	-	-1	3694	3	100,1	ANTHISNES	
193	156	37	1	1	3	2	3	2511	38	101,5	BURDINNE	
271	231	40	-	-	3	5	-3	3911	38	101,0	CLAVIER	
485	459	26	-	10	7	6	-	5770	27	100,5	ENGIS	
306	257	49	-	1	3	7	-	3974	45	101,1	FERRIERES	
242	218	24	-	1	3	3	-	3407	24	100,7	HAMOIR	
282	261	21	-	1	3	6	1	3963	18	100,5	HERON	
1.713	1.470	243	-	15	33	118	-8	18602	158	100,9	HOEI	
313	381	-68	-	1	1	2	-	4847	-69	98,6	MARCHIN	
240	223	17	-	-	3	-	4	3389	20	100,6	MODAVE	
373	252	121	-	2	-	5	-2	4753	116	102,5	NANDRIN	
145	131	14	-	2	2	-	2	2477	16	100,7	OUFFET	
159	105	54	-	-	2	-	3	2059	56	102,8	TINLOT	
223	164	59	-	3	-	2	-	3138	57	101,9	VERLAINE	
411	338	73	-	4	1	3	-	5196	71	101,4	VILLERS-LE-BOUILLET	
865	724	141	-	7	6	8	-5	11765	139	101,2	WANZE	
39.677	38.035	1.642	1	1.753	651	1.327	-358	594699	966	100,2	ARR. LUIK	
1.806	1.779	27	-	105	27	21	-11	27773	33	100,1	ANS	
570	440	130	-	11	5	5	-3	8121	130	101,6	AWANS	
713	554	159	-	8	16	13	1	9580	162	101,7	AYWAILLE	
454	405	49	-	5	14	7	-10	8091	56	100,7	BITSINGEN	
800	724	76	-	30	3	11	-4	11373	68	100,6	BEYNE-HEUSAY	
780	693	87	-	25	7	2	-3	11895	92	100,8	BLEGNV	
1.355	1.227	128	-	23	6	15	-16	20725	119	100,6	CHAUDFONTAINE	
389	339	50	-	5	1	7	-3	5205	44	100,9	COMBLAIN-AU-PONT	
319	308	11	-	5	1	6	-1	5939	6	100,1	DALHEM	
957	869	88	-	7	10	18	-7	12959	80	100,6	ESNEUX	
1.616	1.543	73	-	72	15	20	-27	26603	68	100,3	FLEMALLE	
1.034	1.000	34	-	66	4	17	-12	15933	21	100,1	FLERON	
1.645	1.469	176	-	42	21	12	-16	22593	185	100,8	GRACE-HOLLOGNE	
2.809	2.260	349	-	125	31	50	-9	36932	330	100,9	HERSTAL	
503	458	45	-	7	1	-	-3	7861	46	100,6	JUPRELLE	
13.324	13.994	-670	1	762	344	779	-138	195389	-1.105	99,4	LUIK	
687	577	110	-	14	7	4	-9	9085	113	101,3	NEUPRE	
1.275	1.208	67	-	39	17	41	-9	23507	43	100,2	OUPEYE	
1.618	1.713	-95	-	84	22	46	-11	23548	-119	99,5	SAINT-NICOLAS	
4.039	3.626	413	-	222	74	216	-57	61439	271	100,4	SERAING	
921	770	151	-	18	1	2	-4	14042	150	101,1	SOUMAGNE	
845	666	179	-	3	14	14	-2	11577	179	101,6	SPRIMONT	
491	463	28	-	12	5	11	-	7658	22	100,3	TROOZ	
927	950	-23	-	63	5	10	-4	16871	-28	99,8	WEZET	
15.665	13.818	1.847	-	302	140	342	5	258991	1.645	100,6	ARR. VERVIERS	
183	161	22	-	1	2	4	-	4834	20	100,4	AMEL	
235	176	59	-	-	1	-	-	3746	60	101,6	AUBEL	
254	189	65	-	3	2	4	1	3515	63	101,8	BAELEN	
195	165	30	-	-	-	6	3	5210	24	100,5	BULLINGEN	

WOONPLAATS	BEVOL- KING OP 1 JANUARI	NATUURLIJKE LOOP			MIGRATIES						
		GEBOR- TEN	OVER- LIJDENS	VERSCHIL	INTERN		EXTERN		TOTAAL		
					INWIJK.	UITWIJK.	INWIJK.	UITWIJK.	INWIJK.	UITWIJK.	VERSCHIL
BURG-REULAND	3752	54	32	22	54	75	31	25	85	100	-15
BUTGENBACH	5217	81	32	49	135	101	25	26	160	127	33
DISON	14207	207	152	55	948	901	74	8	1.022	909	113
EUPEN	17247	186	198	-12	385	473	199	110	584	583	1
HERVE	15954	189	150	39	587	602	33	23	620	625	-5
JALHAY	6505	93	55	38	368	219	10	13	378	232	146
KELMIS	9826	97	70	27	218	331	307	232	525	563	-38
LIERNEUX	3191	38	53	-15	186	136	12	5	198	141	57
LIMBURG	5299	78	62	16	219	178	22	9	241	187	54
LONTZEN	4564	55	35	20	250	263	83	58	333	321	12
MALMEDY	10437	144	97	47	327	325	78	15	405	340	65
OLNE	3454	38	31	7	188	131	9	7	197	138	59
PEPINSTER	9103	115	87	28	483	474	34	14	517	488	29
PLOMBIERES	8861	126	93	33	247	244	277	118	524	362	162
RAEREN	9193	116	75	41	149	224	431	279	580	503	77
SANKT-VITH	8675	126	77	49	143	151	72	34	215	185	30
SPA	10383	102	141	-39	614	546	61	38	675	584	91
STAVELLOT	6415	72	70	2	310	289	22	23	332	312	20
STOUMONT	2712	32	28	4	191	166	10	2	201	168	33
THEUX	10283	132	107	25	515	422	24	27	539	449	90
THIMISTER-CLERMONT	4493	69	32	37	201	195	12	5	213	200	13
TROIS-PONTS	2261	28	21	7	119	107	7	19	126	126	-
VERVIERS	53731	741	651	90	1.975	2.377	455	125	2.430	2.502	-72
WEISMES	6033	76	52	24	198	163	32	7	230	170	60
WELKENRAEDT	8411	105	80	25	316	294	52	37	368	331	37
ARR. BORGWORM	64360	686	782	-96	3.276	2.785	102	86	3.378	2.871	507
BERLOZ	2412	15	29	-14	116	113	1	-	117	113	4
BRAIVES	5008	69	59	10	334	243	10	4	344	247	97
CRISNEE	2298	20	32	-12	113	76	10	9	123	85	38
DONCEEL	2358	29	25	4	77	81	6	3	83	84	-1
FAIMES	2890	34	22	12	208	138	2	10	210	148	62
FEXHE-LE-HAUT-CLOCHER	2747	25	32	-7	155	126	-	-	155	126	29
GEER	2464	28	25	3	113	111	-	7	113	118	-5
HANNUIT	12333	146	159	-13	554	454	19	17	573	471	102
LIJSEM	2750	28	45	-17	184	164	4	3	188	167	21
OERLE	3160	30	28	2	154	122	5	6	159	128	31
REMICOURT	4556	52	70	-18	193	211	6	1	199	212	-13
SAINT-GEORGES-SUR-MEUSE	6682	69	83	-14	349	343	13	7	362	350	12
BORGWORM	12734	114	152	-38	575	507	23	13	598	520	78
WASSEIGES	1968	27	21	6	151	96	3	6	154	102	52
LIMBURG	761565	9.211	5.636	3.575	21.767	21.963	4.509	2.227	26.276	24.190	2.086
ARR. HASSELT	370359	4.384	2.769	1.615	11.507	11.438	1.375	670	12.882	12.108	774
AS	6820	89	42	47	346	236	28	18	374	254	120
BERINGEN	37177	436	254	182	1.224	1.026	101	58	1.325	1.084	241
DIEPENBEEK	16359	177	96	81	591	521	45	14	636	535	101
GENK	61765	840	414	426	1.280	1.731	354	208	1.634	1.939	-305
GINGELOM	7353	68	82	-14	223	228	17	4	240	232	8
HALEN	7866	89	67	22	301	272	23	9	324	281	43
HAM	8874	103	59	44	267	310	24	5	291	315	-24
HASSELT	67080	759	519	240	2.151	2.236	316	133	2.467	2.369	98
HERK-DE-STAD	11033	126	76	50	402	366	14	6	416	372	44
HEUSDEN-ZOLDER	28965	361	164	197	734	841	126	80	860	921	-61
LEOPOLDSBURG	13682	177	107	70	511	596	53	7	564	603	-39
LUMMEN	12897	143	95	48	432	396	21	4	453	400	53
NIEUWERKERKEN	6047	63	59	4	172	155	3	4	175	159	16
OPGLABBEEK	8269	108	53	55	327	264	20	13	347	277	70
SINT-TRUIDEN	37304	362	403	-41	1.011	946	74	26	1.085	972	113
TESSENDERLO	14696	159	114	45	576	489	38	12	614	501	113
ZONHOVEN	17912	250	131	119	697	584	57	45	754	629	125
ZUTENDAAL	6260	74	34	40	262	241	61	24	323	265	58
ARR. MAASEIK	206703	2.725	1.289	1.436	5.305	5.510	1.380	581	6.685	6.091	594
BOCHOLT	11151	144	75	69	295	292	59	31	354	323	31
BREE	13644	133	101	32	342	420	65	31	407	451	-44
DILSEN-STOKKEM	17137	218	113	105	480	455	73	48	553	503	50
HAMONT-ACHEL	12867	193	89	104	214	299	224	98	438	397	41

N.I.S. LOOP VAN DE BEVOLKING IN 1993			TABEL 00.83 A T					BLZ. 6.- FOL. 2.-			ALLE ADMINISTRATIEVE EENHEDEN
LOOP VAN DE BEVOLKING											
TOTALE BEVOLKING											
TOTALE LOOP VAN DE BEVOLKING			VERANDERINGEN VAN NATIONALITEIT		RECHTZETTING			BEVOLKING OP 31 DECEMBER (OP 1/1 VAN VOLGEND JAAR)			WOONPLAATS
BINNEN	BUITEN	VERSCHIL	BELG IN VREEMDE	VREEMDE IN BELG	HERINGESCHREVEN	BEVOLK. AMBTS-HALVE GESCHRAPPT	STATISTISCHE AANPASSING	TOTALE BEVOLK.	AANGROEI		
									TOTAAL	INDEX	
139	132	7	-	3	1	2	-6	3752	6	100,2	BURG-REULAND
241	159	82	-	3	-	5	-	5294	77	101,5	BUTGENBACH
1.229	1.061	168	-	30	15	6	1	14385	177	101,2	DISON
770	781	-11	-	9	7	28	-4	17211	-32	99,8	EUPEN
809	775	34	-	11	5	9	1	15985	30	100,2	HERVE
471	287	184	-	2	-	3	1	6687	181	102,8	JALHAV
622	633	-11	-	1	6	24	4	9801	-29	99,7	KELMIS
236	194	42	-	1	-	2	-1	3230	40	101,3	LIERNEUX
319	249	70	-	3	2	15	-	5356	57	101,1	LIMBURG
388	356	32	-	6	8	11	-	4593	29	100,6	LONTZEN
549	437	112	-	12	8	19	-2	10536	101	101,0	MALMEDY
235	169	66	-	1	1	-	-	3521	67	101,9	OLNE
632	575	57	-	12	5	3	-	9162	59	100,6	PEPINSTER
650	455	195	-	7	2	10	-	9048	187	102,1	PLOMBIERES
696	578	118	-	2	3	11	-1	9302	110	101,2	RAEREN
341	262	79	-	6	1	11	-	8744	69	100,8	SANKT-VITH
777	725	52	-	12	9	4	-8	10432	57	100,5	SPA
404	382	22	-	5	4	9	6	6438	17	100,3	STAVELOT
233	196	37	-	1	-	10	6	2745	27	101,0	STOUMONT
671	556	115	-	2	2	19	-	10381	98	101,0	THEUX
282	232	50	-	3	1	-	2	4546	51	101,1	THIMISTER-CLERMONT
154	147	7	-	1	2	3	1	2268	6	100,3	TROIS-PONTS
3.171	3.153	18	-	149	59	107	4	53696	-39	99,9	VERVIERS
306	222	84	-	1	1	9	-2	6107	76	101,3	WEISMES
473	411	62	-	15	2	8	-1	8466	56	100,7	WELKENRAEDT
4.064	3.653	411	-	29	21	34	-12	64746	398	100,6	ARR. BORGWORM
132	142	-10	-	2	-	-	-1	2401	-10	99,6	BERLOZ
413	306	107	-	2	2	3	-	5114	106	102,1	BRAIVES
143	117	26	-	2	4	-	-1	2327	30	101,3	CRISNEE
112	109	3	-	1	4	-	-	2365	7	100,3	DONCEEL
244	170	74	-	2	-	-	-1	2963	74	102,6	FAIMES
180	158	22	-	-	1	3	-3	2764	20	100,7	FEXHE-LE-HAUT-CLOCHER
141	143	-2	-	-	-	-	-	2462	-2	99,9	GEER
719	630	89	-	8	1	4	-2	12417	86	100,7	HANNUIT
216	212	4	-	-	2	12	-	2744	-6	99,8	LIJSEM
189	156	33	-	-	-	-	-1	3192	33	101,0	OERLE
251	282	-31	-	6	1	-	1	4527	-30	99,3	REMICOURT
431	433	-2	-	5	3	2	-1	6680	-1	100,0	SAINT-GEORGES-SUR-MEUSE
712	672	40	-	1	3	8	-3	12766	35	100,3	BORGWORM
181	123	58	-	-	-	2	-	2024	56	102,8	WASSEIGES
35.487	29.826	5.661	-	2.001	251	636	-8	766833	5.276	100,7	LIMBURG
17.266	14.877	2.389	-	1.377	121	262	2	372609	2.248	100,6	ARR. HASSELT
463	296	167	-	8	2	2	-	6987	167	102,4	AS
1.761	1.338	423	-	262	13	-	-	37613	436	101,2	BERINGEN
813	631	182	-	10	3	20	-2	16522	165	101,0	DIEPENBEEK
2.474	2.353	121	-	619	27	90	2	61825	58	100,1	GENK
308	314	-6	-	3	3	4	-	7346	-7	99,9	GINGELOM
413	348	65	-	9	1	2	3	7933	64	100,8	HALEN
394	374	20	-	21	-	7	4	8891	13	100,1	HAM
3.226	2.888	338	-	78	30	45	-5	67398	323	100,5	HASSELT
542	448	94	-	1	-	6	-	11121	88	100,8	HERK-DE-STAD
1.221	1.085	136	-	262	6	16	-1	29090	126	100,4	HEUSDEN-ZOLDER
741	710	31	-	32	3	9	-6	13701	25	100,2	LEOPOLDSBURG
596	495	101	-	15	2	3	1	12998	100	100,8	LUMMEN
238	218	20	-	1	1	3	-	6065	18	100,3	NIEUWERKERKEN
455	330	125	-	10	-	3	1	8392	122	101,5	OPGLABBEEK
1.447	1.375	72	-	16	22	44	3	37357	50	100,1	SINT-TRUIDEN
773	615	158	-	13	2	1	2	14857	159	101,1	TESSENDERLO
1.004	760	244	-	15	5	1	-1	18159	248	101,4	ZONHOVEN
397	299	98	-	2	1	6	1	6354	93	101,5	ZUTENDAAL
9.410	7.380	2.030	-	299	42	133	-11	208631	1.939	100,9	ARR. MAASEIK
498	398	100	-	7	-	22	-6	11223	78	100,7	BOCHOLT
540	552	-12	-	6	2	7	-1	13626	-17	99,9	BREE
771	616	155	-	30	1	15	-	17278	141	100,8	DILSEN-STOKKEM
631	486	145	-	13	-	11	-	13001	134	101,0	HAMONT-ACHEL

N.I.S. LOOP VAN DE BEVOLKING IN 1993	TABEL OO.83 A T		BLZ. 7.- FOL. 1.-						ALLE ADMINISTRATIEVE EENHEDEN		
	LOOP VAN DE BEVOLKING										
TOTALE BEVOLKING											
WOONPLAATS	BEVOLKING OP 1 JANUARI	NATUURLIJKE LOOP			MIGRATIES						
		GEBOR- TEN	OVER- LIJDENS	VERSCHIL	INTERN		EXTERN		TOTAAL		
					INWIJK.	UITWIJK.	INWIJK.	UITWIJK.	INWIJK.	UITWIJK.	VERSCHIL
HECHTEL-EKSEL	10356	137	67	70	370	313	62	25	432	338	94
HOUTHALEN-HELCHTEREN	28074	410	129	281	743	935	113	64	856	999	-143
KINROOI	11086	145	63	82	201	245	97	32	298	277	21
LOMMEL	28589	408	190	218	565	558	211	97	776	655	121
MAASEIK	21706	244	146	98	572	580	205	71	777	651	126
MEEUWEN-GRUITRODE	11794	151	56	95	257	279	51	10	308	289	19
NEERPELT	14412	175	96	79	464	407	122	49	586	456	130
OVERPELT	11832	186	84	102	320	371	40	6	360	377	-17
PEER	14055	181	80	101	482	356	58	19	540	375	165
ARR. TONGEREN	184503	2.102	1.578	524	4.955	5.015	1.754	976	6.709	5.991	718
ALKEN	10354	111	71	40	348	311	30	20	378	331	47
BILZEN	27949	338	204	134	907	737	117	76	1.024	813	211
BORGLOON	9965	106	103	3	304	331	20	5	324	336	-12
HEERS	6530	49	86	-37	199	213	17	5	216	218	-2
HERSTAPPE	94	1	1	-	3	5	-	-	3	5	-2
HOESELT	8814	100	77	23	252	274	20	35	272	309	-37
KORTESSEM	7805	80	51	29	318	279	9	-	327	279	48
LANAKEN	22582	251	195	56	560	681	635	396	1.195	1.077	118
MAASMECHELEN	34792	454	241	213	651	802	398	163	1.049	965	84
RIEMST	15304	160	151	9	327	361	332	197	659	558	101
TONGEREN	29569	330	296	34	799	716	66	62	865	778	87
VOEREN	4242	65	40	25	82	103	85	16	167	119	48
WELLEN	6503	57	62	-5	205	202	25	1	230	203	27
LUXEMBURG	236850	3.174	2.637	537	10.537	10.031	1.705	1.211	12.242	11.242	1.000
ARR. AARLEN	49920	642	489	153	2.202	2.182	826	547	3.028	2.729	299
AARLEN	23893	302	222	80	1.023	1.121	379	247	1.402	1.368	34
ATTERT	3410	54	31	23	282	177	45	15	327	192	135
AUBANGE	14512	184	149	35	465	476	271	186	736	662	74
MARTELANGE	1498	25	29	-4	85	91	23	20	108	111	-3
MESSANCY	6607	77	58	19	347	317	108	79	455	396	59
ARR. BASTENAKEN	38382	577	451	126	1.508	1.470	185	153	1.693	1.623	70
BASTENAKEN	12461	175	116	59	451	429	71	44	522	473	49
BERTOEGNE	2551	26	28	-2	76	92	1	8	77	100	-23
FAUVILLERS	1749	33	23	10	76	80	11	22	87	102	-15
GOUVV	4406	69	53	16	185	185	32	27	217	212	5
HOUFFALIZE	4304	69	58	11	186	170	16	8	202	178	24
SAINTE-ODE	2145	34	21	13	129	109	10	8	139	117	22
VAUX-SUR-SURE	3804	73	49	24	142	144	7	3	149	147	2
VIELSALM	6962	98	103	-5	263	261	37	33	300	294	6
ARR. MARCHE-EN-FAMENNE	47204	634	546	88	2.490	2.352	186	95	2.676	2.447	229
DURBUY	8961	104	101	3	467	413	38	15	505	428	77
EREZEE	2430	29	26	3	180	119	2	15	182	134	48
HOTTON	4524	73	48	25	230	275	9	1	239	276	-37
LA ROCHE-EN-ARDENNE	3984	60	62	-2	190	196	17	11	207	207	-
MANHAY	2724	36	31	5	157	122	8	5	165	127	38
MARCHE-EN-FAMENNE	15597	207	187	20	779	789	76	26	855	815	40
NASSOGNE	4477	69	44	25	235	217	26	9	261	226	35
RENDEUX	2129	25	29	-4	148	146	7	5	155	151	4
TENNEVILLE	2378	31	18	13	104	75	3	8	107	83	24
ARR. NEUFCHATEAU	54541	682	608	74	2.186	2.026	191	135	2.377	2.161	216
BERTRIX	7924	94	62	32	251	289	28	25	279	314	-35
BOUILLON	5551	66	75	-9	230	202	36	29	266	231	35
DAVERDISSE	1469	16	15	1	54	79	4	5	58	84	-26
HERBEUMONT	1428	15	24	-9	96	75	1	7	97	82	15
LEGLISE	3445	53	40	13	156	105	13	4	169	109	60
LIBIN	4297	64	47	17	176	197	13	8	189	205	-16
LIBRAMONT-CHEVIGNY	8858	120	84	36	340	341	17	19	357	360	-3
NEUFCHATEAU	5999	83	82	1	284	192	23	14	307	206	101

N.I.S. LOOP VAN DE BEVOLKING IN 1993			TABEL OO.83 A T					BLZ. 7.- FOL. 2.-			ALLE ADMINISTRATIEVE EENHEDEN
LOOP VAN DE BEVOLKING											
TOTALE BEVOLKING											
TOTALE LOOP VAN DE BEVOLKING			VERANDERINGEN VAN NATIONALITEIT		RECHTZETTING			BEVOLKING OP 31 DECEMBER (OP 1/1 VAN VOLGEND JAAR)			WOONPLAATS
BINNEN	BUITEN	VERSCHIL	BELG IN VREEMDE	VREEMDE IN BELG	HERINGESCHREVEN	BEVOLK. AMBTS-HALVE GE-SCHRAFT	STATISTISCHE AAN-PASSING	TOTALE BEVOLK.	AANGROEI		
									TOTAAL	INDEX	
569	405	164	-	6	6	12	4	10518	158	101,5	HECHTEL-EKSEL
1.266	1.128	138	-	164	5	14	-1	28202	129	100,5	HOUTHALEN-HELCHTEREN
443	340	103	-	2	1	6	-1	11183	98	100,9	KINROOI
1.184	845	339	-	34	3	11	-	28920	331	101,2	LOMMEL
1.021	797	224	-	11	15	11	-4	21930	228	101,1	MAASEIK
459	345	114	-	4	-	-	-	11908	114	101,0	MEEUWEN-GRUITRODE
761	552	209	-	10	3	8	-	14616	204	101,4	NEERPelt
546	461	85	-	10	1	8	-2	11908	78	100,7	OVERPELT
721	455	266	-	2	5	8	-	14318	263	101,9	PEER
8.811	7.569	1.242	-	325	88	241	1	185593	1.089	100,6	ARR. TONGEREN
489	402	87	-	8	-	4	-1	10436	83	100,8	ALKEN
1.362	1.017	345	-	33	15	10	-6	28293	350	101,3	BILZEN
430	439	-9	-	-	1	9	-	9948	-17	99,8	BORGLOON
265	304	-39	-	3	1	2	-	6490	-40	99,4	HEERS
4	6	-2	-	-	-	-	-	92	-2	97,9	HERSTAPPE
372	386	-14	-	-	9	3	-	8806	-8	99,9	HOESELT
407	330	77	-	2	-	1	1	7882	76	101,0	KORTESSEM
1.446	1.272	174	-	7	14	17	10	22763	171	100,8	LANAKEN
1.503	1.206	297	-	254	28	29	2	35090	296	100,9	MAASMECHELEN
819	709	110	-	5	8	125	-4	15293	-7	100,0	RIEMST
1.195	1.074	121	-	10	8	25	-1	29672	104	100,4	TONGEREN
232	159	73	-	2	1	3	-1	4312	71	101,7	VOEREN
287	265	22	-	1	3	13	1	6516	12	100,2	WELLEN
15.416	13.879	1.537	2	176	119	303	-61	238142	1.353	100,6	LUXEMBURG
3.670	3.218	452	1	49	19	139	-39	50213	332	100,7	ARR. AARLEN
1.704	1.590	114	1	22	15	72	-22	23928	57	100,2	AARLEN
381	223	158	-	3	-	1	-7	3560	157	104,6	ATTERT
920	811	109	-	20	2	51	-10	14562	60	100,4	AUBANGE
133	140	-7	-	1	1	1	-	1491	-7	99,5	MARTELANGE
532	454	78	-	3	1	14	-	6672	65	101,0	MESSANCY
2.270	2.074	196	-	25	19	32	-7	38558	183	100,5	ARR. BASTENAKEN
697	589	108	-	10	7	9	-	12567	106	100,9	BASTENAKEN
103	128	-25	-	-	-	1	-	2525	-26	99,0	BERTOEGNE
120	125	-5	-	4	-	6	-1	1737	-11	99,4	FAUVILLERS
286	265	21	-	4	3	-	-	4430	24	100,5	GOUVY
271	236	35	-	1	1	-	-3	4337	36	100,8	HOUFFALIZE
173	138	35	-	1	4	3	-2	2179	36	101,7	SAINTE-ODE
222	196	26	-	-	1	1	-	3830	26	100,7	VAUX-SUR-SURE
398	397	1	-	5	3	12	-1	6953	-8	99,9	VIELSALM
3.310	2.993	317	-	28	36	40	15	47532	313	100,7	ARR. MARCHE-EN-FAMENNE
609	529	80	-	2	9	16	-4	9030	73	100,8	DURBUY
211	160	51	-	2	2	-	17	2500	53	102,2	EREZEE
312	324	-12	-	6	2	1	3	4516	-11	99,8	HOTTON
267	269	-2	-	2	1	2	-	3981	-3	99,9	LA ROCHE-EN-ARDENNE
201	158	43	-	2	7	1	-2	2771	49	101,8	MANHAY
1.062	1.002	60	-	14	13	16	1	15655	57	100,4	MARCHE-EN-FAMENNE
330	270	60	-	-	-	3	2	4536	57	101,3	NASSOGNE
180	180	-	-	-	-	1	-1	2127	-1	100,0	RENDEUX
138	101	37	-	-	2	-	-1	2416	39	101,6	TENNEVILLE
3.059	2.769	290	-	39	24	40	-27	54788	274	100,5	ARR. NEUFCHATEAU
373	376	-3	-	6	5	13	-16	7897	-11	99,9	BERTRIX
332	306	26	-	6	5	4	-1	5577	27	100,5	BOULLON
74	99	-25	-	-	-	-	-1	1443	-25	98,3	DAVERDISSE
112	106	6	-	-	1	1	-2	1432	6	100,4	HERBEUMONT
222	149	73	-	4	1	-	-	3519	74	102,1	LEGLISE
253	252	1	-	6	1	1	-	4298	1	100,0	LIBIN
477	444	33	-	4	2	2	-	8891	33	100,4	LIBRAMONT-CHEVIGNY
390	288	102	-	7	6	13	-2	6092	95	101,6	NEUFCHATEAU

WOONPLAATS	BEVOL- KING OP 1 JANUARI	NATUURLIJKE LOOP			MIGRATIES						
		GEBOR- TEN	OVER- LIJDENS	VERSCHIL	INTERN		EXTERN		TOTAAL		
					INWIJK.	UITWIJK.	INWIJK.	UITWIJK.	INWIJK.	UITWIJK.	VERSCHIL
PALISEUL	4880	56	57	-1	130	172	22	6	152	178	-26
SAINT-HUBERT	5739	54	53	1	192	149	9	9	201	158	43
TELLIN	2121	26	37	-11	132	107	16	6	148	113	35
WELLIN	2830	35	32	3	145	118	9	3	154	121	33
ARR. VIRTON	46803	639	543	96	2.151	2.001	317	281	2.468	2.282	186
CHINY	4754	59	59	-	204	258	13	18	217	276	-59
ETALLE	4093	73	37	36	261	154	28	12	289	166	123
FLORENVILLE	5733	55	90	-35	240	232	36	44	276	276	-
HABAY	6436	94	73	21	308	256	52	28	360	284	76
MEIX-DEVANT-VIRTON	2729	33	30	3	118	115	13	24	136	139	-3
MUSSON	3817	49	35	14	145	171	20	26	165	197	-32
ROUVROY	1927	25	27	-2	98	98	15	17	113	115	-2
SAINT-LEGER	3062	35	22	13	149	116	9	16	158	132	26
TINTIGNY	3388	57	38	19	154	140	17	14	171	154	17
VIRTON	10864	159	132	27	474	461	109	82	583	543	40
PROV. NAMEN	428586	5.283	4.908	375	20.895	19.168	1.545	917	22.440	20.085	2.355
ARR. DINANT	95349	1.245	1.160	85	5.249	4.591	327	212	5.576	4.803	773
ANHEE	6625	71	77	-6	425	399	18	7	443	406	37
BEAURAING	8057	98	93	5	310	325	20	17	330	342	-12
BIEVRE	3038	37	41	-4	136	89	1	3	137	92	45
CINEY	14122	176	158	18	619	709	41	28	660	737	-77
DINANT	12461	172	147	25	692	681	84	37	776	718	58
GEDINNE	4297	49	58	-9	158	155	15	10	173	165	8
HAMOIS	6017	78	44	34	309	218	14	19	323	237	86
HASTIERE	4560	63	66	-3	326	219	22	11	348	230	118
HAVELANGE	4443	67	60	7	265	204	6	7	271	211	60
HOUYET	4162	46	76	-30	314	222	7	12	321	234	87
ONHAYE	2883	42	25	17	200	166	10	4	210	170	40
ROCHFORT	11450	159	129	30	582	565	35	14	617	579	38
SOMME-LEUZE	3412	60	40	20	330	205	5	13	335	218	117
VRESSE-SUR-SEMOIS	2669	32	46	-14	127	107	19	7	146	114	32
VVOIR	7153	95	100	-5	456	327	30	23	486	350	136
ARR. NAMEN	274287	3.387	3.073	314	12.759	11.850	1.049	557	13.808	12.407	1.401
ANDENNE	23300	287	279	8	1.054	1.006	39	39	1.093	1.045	48
ASSESE	5596	78	52	26	312	221	7	8	319	229	90
EGHEZEE	12412	128	138	-10	643	518	31	28	674	546	128
FERNELMONT	5870	83	76	7	301	255	5	7	306	262	44
FLOREFFE	6750	90	83	7	376	324	11	10	387	334	53
FOSSES-LA-VILLE	8276	116	96	20	542	412	9	14	551	426	125
GEMBLOUX	19550	247	212	35	1.054	850	161	81	1.215	931	284
GESVES	4998	70	65	5	343	251	22	12	365	263	102
JEMEPE-SUR-SAMBRE	17241	199	161	38	874	855	32	25	906	880	26
LA BRUYERE	7297	97	54	43	396	334	10	11	406	345	61
METTET	10561	140	144	-4	577	445	25	15	602	460	142
NAMEN	104372	1.262	1.147	115	3.940	4.045	588	243	4.528	4.288	240
OHEY	3858	57	38	19	192	199	8	-	200	199	1
PROFONDEVILLE	9891	139	100	39	646	561	28	24	674	585	89
SAMBREVILLE	27424	318	345	-27	1.178	1.210	59	25	1.237	1.235	2
SOMBREFFE	6891	76	83	-7	331	364	14	15	345	379	-34
ARR. PHILIPPEVILLE	59950	651	675	-24	2.887	2.727	169	148	3.056	2.875	181
CERFONTAINE	4171	48	47	1	235	226	12	2	247	228	19
COUVIN	13093	151	181	-30	543	512	30	39	573	551	22
DOISCHE	2846	35	35	-	150	154	4	6	154	160	-6
FLORENNES	10724	122	104	18	427	484	33	24	460	508	-48
PHILIPPEVILLE	7384	78	68	10	462	359	20	18	482	377	105
VIROINVAL	5611	58	84	-26	299	272	23	17	322	289	33
WALCOURT	16121	159	156	3	771	720	47	42	818	762	56

ALLE ADMINISTRATIEVE EENHEDEN



N.I.S. LOOP VAN DE BEVOLKING IN 1993			TABEL OO.83 A T						BLZ. 8.- FOL. 2.-			ALLE ADMINISTRATIEVE EENHEDEN
LOOP VAN DE BEVOLKING												
TOTALE BEVOLKING												
TOTALE LOOP VAN DE BEVOLKING			VERANDERINGEN VAN NATIONALITEIT		RECHTZETTING			BEVOLKING OP 31 DECEMBER (OP 1/1 VAN VOLGEND JAAR)			WOONPLAATS	
BINNEN	BUITEN	VERSCHIL	BELG IN VREEMDE	VREEMDE IN BELG	HERINGESCHREVEN	BEVOLK. AMBTS-HALVE GESCHRAPPT	STATISTISCHE AANPASSING	TOTALE BEVOLK.	AANGROEI			
									TOTAAL	INDEX		
208	235	-27	-	2	-	1	-	4852	-28	99,4	PALISEUL	
255	211	44	-	4	3	-	-	5786	47	100,8	SAINT-HUBERT	
174	150	24	-	-	-	1	-1	2143	23	101,1	TELLIN	
189	153	36	-	-	-	4	-4	2858	32	101,1	WELLIN	
3.107	2.825	282	1	35	21	52	-3	47051	251	100,5	ARR. VIRTON	
276	335	-59	-	1	1	11	-	4685	-69	98,5	CHINY	
362	203	159	-	2	3	7	-8	4240	155	103,8	ETALLE	
331	366	-35	-	1	3	6	2	5697	-38	99,3	FLORENVILLE	
454	357	97	-	7	-	1	-1	6531	96	101,5	HABAY	
169	169	-	-	1	-	3	-8	2718	-3	99,9	MEIX-DEVANT-VIRTON	
214	232	-18	-	3	1	10	8	3798	-27	99,3	MUSSON	
138	142	-4	-	2	1	-	-	1924	-3	99,8	ROUVROY	
193	154	39	1	4	2	3	-1	3099	38	101,2	SAINT-LEGER	
228	192	36	-	2	1	3	1	3423	34	101,0	TINTIGNY	
742	675	67	-	12	9	8	4	10936	68	100,6	VIRTON	
27.723	24.993	2.730	1	388	344	558	1	432103	2.516	100,6	PROV. NAMEN	
6.821	5.963	858	-	55	77	94	9	96199	841	100,9	ARR. DINANT	
514	483	31	-	4	10	9	-2	6655	32	100,5	ANHEE	
428	435	-7	-	2	2	4	2	8050	-9	99,9	BEAURAING	
174	133	41	-	-	-	5	-	3074	36	101,2	BIEVRE	
836	895	-59	-	5	16	10	-4	14065	-53	99,6	CINEY	
948	865	83	-	10	24	18	14	12564	89	100,7	DINANT	
222	223	-1	-	2	2	5	1	4294	-4	99,9	GEDINNE	
401	281	120	-	5	1	-	-	6138	121	102,0	HAMOIS	
411	296	115	-	1	4	2	-	4677	117	102,6	HASTIERE	
338	271	67	-	2	-	-	-2	4508	67	101,5	HAVELANGE	
367	310	57	-	2	2	1	-	4220	58	101,4	HOUYET	
252	195	57	-	3	7	1	1	2947	63	102,2	ONHAYE	
776	708	68	-	12	5	19	-1	11503	54	100,5	ROCHFORT	
395	258	137	-	3	1	6	2	3546	132	103,9	SOMME-LEUZE	
178	160	18	-	3	-	5	-2	2680	13	100,5	VRESSE-SUR-SEMOIS	
581	450	131	-	1	3	9	-	7278	125	101,7	VVOIR	
17.195	15.480	1.715	1	297	240	351	6	275897	1.604	100,6	ARR. NAMEN	
1.380	1.324	56	-	32	22	19	-1	23358	59	100,3	ANDENNE	
397	281	116	-	2	2	5	1	5710	113	102,0	ASSESE	
802	684	118	-	12	8	9	1	12530	117	100,9	EGHEZEE	
389	338	51	-	5	-	2	-1	5918	49	100,8	FERNELMONT	
477	417	60	-	8	3	6	-	6807	57	100,8	FLOREFFE	
667	522	145	-	4	10	-	1	8432	155	101,9	FOSSES-LA-VILLE	
1.462	1.143	319	-	20	12	13	2	19870	318	101,6	GEMBLOUX	
435	328	107	-	3	-	-	1	5106	107	102,1	GESVES	
1.105	1.041	64	-	10	13	15	3	17306	62	100,4	JEMEPPE-SUR-SAMBRE	
503	399	104	-	4	3	1	-	7403	106	101,5	LA BRUYERE	
742	604	138	-	5	3	4	-1	10697	137	101,3	METTET	
5.790	5.435	355	1	130	138	251	-4	104610	242	100,2	NAMEN	
257	237	20	-	2	-	1	-1	3876	19	100,5	OHEY	
813	685	128	-	2	7	11	-	10015	124	101,3	PROFONDEVILLE	
1.555	1.580	-25	-	43	18	8	3	27412	-15	99,9	SAMBREVILLE	
421	462	-41	-	15	1	6	2	6847	-46	99,3	SOMBREFFE	
3.707	3.550	157	-	36	27	113	-14	60007	71	100,1	ARR. PHILIPPEVILLE	
295	275	20	-	3	3	4	-	4190	19	100,5	CERFONTAINE	
724	732	-8	-	10	5	80	-1	13009	-83	99,4	COUVIN	
189	195	-6	-	-	-	1	-2	2837	-7	99,8	DOISCHE	
582	612	-30	-	5	3	5	-8	10684	-32	99,7	FLORENNES	
560	445	115	-	6	1	11	-3	7486	105	101,4	PHILIPPEVILLE	
380	373	7	-	2	11	8	-	5621	10	100,2	VIROINVAL	
977	918	59	-	10	4	4	-	16180	59	100,4	WALCOURT	

N.I.S. LOOP VAN DE BEVOLKING IN 1993	TABEL OO.83 A T		BLZ. 9.- FOL. 1.-						ALLE ADMINISTRATIEVE EENHEDEN		
	LOOP VAN DE BEVOLKING										
	TOTALE BEVOLKING										
WOONPLAATS	BEVOLKING OP 1 JANUARI	NATUURLIJKE LOOP			MIGRATIES						
		GEBOR- TEN	OVER- LIJDENS	VERSCHIL	INTERN		EXTERN		TOTAAL		
					INWIJK.	UITWIJK.	INWIJK.	UITWIJK.	INWIJK.	UITWIJK.	VERSCHIL
PROV. OOST-VLAANDEREN	1.344263	15.365	14.813	552	44.209	42.658	3.214	1.708	47.423	44.366	3.057
ARR. AALST	259697	2.676	2.799	-123	8.594	8.034	321	191	8.915	8.225	690
AALST	76514	769	806	-37	2.325	2.440	130	98	2.455	2.538	-83
DENDERLEEUV	16695	213	152	61	718	634	7	8	725	642	83
ERPE-MERE	18890	168	242	-74	761	610	12	14	773	624	149
GERAARDSBERGEN	30524	291	341	-50	932	893	28	7	960	900	60
HAALTERT	16988	181	147	34	628	590	16	10	644	600	44
HERZELE	15808	158	173	-15	511	408	8	8	519	416	103
LEDE	16929	170	200	-30	548	559	24	6	572	565	7
NINOVE	33835	349	359	-10	1.198	980	55	26	1.253	1.006	247
SINT-LIEVENS-HOUTEM	8940	84	106	-22	342	263	13	4	355	267	88
ZOTTEGEM	24574	293	273	20	631	657	28	10	659	667	-8
ARR. DENDERMONDE	184009	1.997	2.069	-72	5.721	5.523	260	143	5.981	5.666	315
BERLARE	12888	141	164	-23	558	424	10	11	568	435	133
BUGGENHOUT	13517	118	138	-20	478	431	13	12	491	443	48
DENDERMONDE	42687	443	519	-76	1.225	1.193	50	21	1.275	1.214	61
HAMME	22820	256	264	-8	434	494	40	12	474	506	-32
LAARNE	11617	119	136	-17	420	360	2	7	422	367	55
LEBBEKE	16843	180	184	-4	587	604	23	26	610	630	-20
WAASMUNSTER	9732	107	86	21	440	378	20	13	460	391	69
WETTEREN	22778	227	258	-31	709	782	38	19	747	801	-54
WICHELEN	10897	122	107	15	347	367	19	12	366	379	-13
ZELE	20230	284	213	71	523	490	45	10	568	500	68
ARR. EEKLO	79127	823	889	-66	2.543	2.348	193	121	2.736	2.469	267
ASSENEDE	13491	157	159	-2	416	378	41	17	457	395	62
EEKLO	19107	204	228	-24	717	654	36	30	753	684	69
KAPRIJKE	6198	52	72	-20	244	225	9	10	253	235	18
MALDEGEM	21463	224	189	35	462	434	32	25	494	459	35
SINT-LAUREINS	6516	70	78	-8	202	188	22	12	224	200	24
ZELZATE	12352	116	163	-47	502	469	53	27	555	496	59
ARR. GENT	489883	5.889	5.391	498	16.979	17.136	1.706	867	18.685	18.003	682
AALTER	17241	235	178	57	507	457	8	15	515	472	43
DEINZE	26242	333	254	79	825	772	37	25	862	797	65
DE PINTE	9822	111	74	37	453	402	33	8	486	410	76
DESTELBERGEN	17050	187	142	45	770	696	24	18	794	714	80
EVERGEM	29858	327	377	-50	1.097	969	47	35	1.144	1.004	140
GAVERE	10998	112	110	2	461	289	7	11	468	300	168
GENT	229821	2.808	2.735	73	6.757	8.158	1.318	590	8.075	8.748	-673
KNESSELARE	7814	80	71	9	239	286	4	4	243	290	-47
LOCHRISTI	17427	225	168	57	732	564	16	24	748	588	160
LOVENDEGEM	9146	92	76	16	429	368	17	8	446	376	70
MELLE	9898	124	122	2	582	474	11	3	593	477	116
MERELBEKE	20575	243	194	49	876	832	36	20	912	852	60
MOERBEKE	5633	63	74	-11	247	187	15	17	262	204	58
NAZARETH	10078	142	134	8	561	318	10	11	571	329	242
NEVELE	10574	131	91	40	351	325	10	1	361	326	35
OOSTERZELE	12824	173	125	48	429	405	24	1	453	406	47
SINT-MARTENS-LATEM	8282	74	80	-6	341	381	40	39	381	420	-39
WAARSCHOOT	7725	83	75	8	240	262	6	1	246	263	-17
WACHTEBEKE	6947	63	83	-20	327	271	27	19	354	290	64
ZOMERGEM	8120	95	98	-3	316	292	3	11	319	303	16
ZULTE	13808	188	130	58	439	428	13	6	452	434	18
ARR. OUDENAARDE	113089	1.283	1.426	-143	3.715	3.266	206	85	3.921	3.351	570
BRAKEL	13609	129	186	-57	454	366	18	2	472	368	104
HOREBEKE	1872	17	31	-14	83	65	2	4	85	69	16
KLUISBERGEN	6141	82	80	2	155	198	4	1	159	199	-40
KRUISSHOUTEM	7575	95	109	-14	279	223	13	6	292	229	63
LIERDE	6166	75	46	29	185	186	5	-	190	186	4
MAARKEDAL	6275	69	103	-34	266	217	1	2	267	219	48
OUDENAARDE	27237	314	301	13	714	675	40	20	754	695	59

N.I.S. LOOP VAN DE BEVOLKING IN 1993			TABEL OO.83 A T						BLZ. 9.- FOL. 2.-			ALLE ADMINISTRATIEVE EENHEDEN
LOOP VAN DE BEVOLKING												
TOTALE BEVOLKING												
TOTALE LOOP VAN DE BEVOLKING			VERANDERINGEN VAN NATIONALITEIT		RECHTZETTING			BEVOLKING OP 31 DECEMBER (OP 1/1 VAN VOLGEND JAAR)			WOONPLAATS	
BINNEN	BUITEN	VERSCHIL	BELG IN VREEMDE	VREEMDE IN BELG	HERINGESCHREVEN	BEVOLK. AMBTS-HALVE GESCHRAPPT	STATISTISCHE AANPASSING	TOTALE BEVOLK.	AANGROEI			
									TOTAAL	INDEX		
62.788	59.179	3.609	1	973	579	1.716	48	1.346783	2.472	100,2	PROV. OOST-VLAANDEREN	
11.591	11.024	567	-	95	67	144	11	260198	490	100,2	ARR. AALST	
3.224	3.344	-120	-	53	31	67	2	76360	-156	99,8	AALST	
938	794	144	-	2	5	16	-1	16827	133	100,8	DENDERLEEUEW	
941	866	75	-	1	2	1	-	18966	76	100,4	ERPE-MERE	
1.251	1.241	10	-	3	6	6	7	30541	10	100,0	GERAARDSBERGEN	
825	747	78	-	2	2	4	1	17065	76	100,4	HAALTERN	
677	589	88	-	1	2	6	-3	15889	84	100,5	HERZELE	
742	765	-23	-	2	4	10	2	16902	-29	99,8	LEDE	
1.602	1.365	237	-	21	12	16	3	34071	233	100,7	NINOVE	
439	373	66	-	1	-	-	-	9006	66	100,7	SINT-LIEVENS-HOUTEM	
952	940	12	-	9	3	18	-	24571	-3	100,0	ZOTTEGEM	
7.978	7.735	243	-	86	60	119	-2	184191	184	100,1	ARR. DENDERMONDE	
709	599	110	-	4	6	17	9	12996	99	100,8	BERLARE	
609	581	28	-	8	3	3	-	13545	28	100,2	BUGGENHOUT	
1.718	1.733	-15	-	33	25	46	-	42651	-36	99,9	DENDERMONDE	
730	770	-40	-	15	6	8	-1	22777	-42	99,8	HAMME	
541	503	38	-	1	1	4	-5	11647	35	100,3	LAARNE	
790	814	-24	-	4	5	8	-3	16813	-27	99,8	LEBBEKE	
567	477	90	-	2	1	4	2	9821	87	100,9	WAASMUNSTER	
974	1.059	-85	-	5	9	18	-	22684	-94	99,6	WETTEREN	
488	486	2	-	4	-	2	-	10897	-	100,0	WICHELEN	
852	713	139	-	10	4	9	-4	20360	134	100,7	ZELE	
3.559	3.358	201	-	23	32	46	-5	79309	187	100,2	ARR. EEKLO	
614	554	60	-	1	3	-	-1	13553	63	100,5	ASSENEDE	
957	912	45	-	12	11	21	-1	19141	35	100,2	EEKLO	
305	307	-2	-	-	1	2	-	6195	-3	100,0	KAPRIJKE	
718	648	70	-	3	5	22	-4	21512	53	100,2	MALDEGEM	
294	278	16	-	-	1	-	-	6533	17	100,3	SINT-LAUREINS	
671	659	12	-	7	11	1	1	12375	22	100,2	ZELZATE	
24.574	23.394	1.180	1	518	322	1.132	32	490285	370	100,1	ARR. GENT	
750	650	100	-	1	2	9	-1	17333	93	100,5	AALTER	
1.195	1.051	144	-	9	4	18	-	26372	130	100,5	DEINZE	
597	484	113	-	1	2	-	1	9938	115	101,2	DE PINTE	
981	856	125	-	6	6	6	-	17175	125	100,7	DESTELBERGEN	
1.471	1.381	90	-	7	8	16	2	29942	82	100,3	EVERGEM	
580	410	170	-	-	-	2	-	11166	168	101,5	GAVERE	
10.883	11.483	-600	-	465	270	1.029	28	228490	-1.359	99,4	GENT	
323	361	-38	-	1	-	4	-2	7770	-42	99,5	KNESSELARE	
973	756	217	-	1	1	7	1	17639	211	101,2	LOCHRISTI	
538	452	86	-	6	1	2	-1	9230	85	100,9	LOVENDEGEM	
717	599	118	-	3	1	3	-	10014	116	101,2	MELLE	
1.155	1.046	109	-	8	10	14	-1	20679	105	100,5	MERELBEKE	
325	278	47	1	1	1	4	-1	5676	44	100,8	MOERBEKE	
713	463	250	-	3	2	1	1	10330	251	102,5	NAZARETH	
492	417	75	-	-	5	5	-1	10648	75	100,7	NEVELE	
626	531	95	-	1	3	4	3	12921	94	100,7	OOSTERZELE	
455	500	-45	-	2	2	3	3	8239	-46	99,4	SINT-MARTENS-LATEM	
329	338	-9	-	-	1	-	-1	7716	-8	99,9	WAARSCHOOT	
417	373	44	-	3	-	-	2	6993	44	100,6	WACHTBEKE	
414	401	13	-	-	-	4	-1	8128	9	100,1	ZOMERGEM	
640	564	76	-	-	3	1	-	13886	78	100,6	ZULTE	
5.204	4.777	427	-	72	31	54	3	113496	404	100,4	ARR. OUDENAARDE	
601	554	47	-	-	4	7	-1	13652	44	100,3	BRAKEL	
102	100	2	-	-	-	-	-	1874	2	100,1	HOREBEKE	
241	279	-38	-	-	-	3	-	6100	-41	99,3	KLUISSBERGEN	
387	338	49	-	-	-	2	-	7622	47	100,6	KRUISSHOUTEM	
265	232	33	-	1	1	1	-	6199	33	100,5	LIERDE	
336	322	14	-	-	2	-	-	6291	16	100,3	MAARKEDAL	
1.068	996	72	-	6	4	10	3	27306	66	100,2	OUDENAARDE	

N.I.S. LOOP VAN DE BEVOLKING IN 1993	TABEL OO.83 A T		BLZ. 10.- FOL. 1.-						ALLE ADMINISTRATIEVE EENHEDEN		
	LOOP VAN DE BEVOLKING										
TOTALE BEVOLKING											
WOONPLAATS	BEVOLKING OP 1 JANUARI	NATUURLIJKE LOOP			MIGRATIES						
		GEBOR- TEN	OVER- LIJDENS	VERSCHIL	INTERN		EXTERN		TOTAAL		
					INWIJK.	UITWIJK.	INWIJK.	UITWIJK.	INWIJK.	UITWIJK.	VERSCHIL
RONSE	24227	300	329	-29	861	723	106	29	967	752	215
WORTEGEM-PETEGEM	5926	65	67	-2	233	179	5	6	238	185	53
ZINGEM	6555	66	86	-20	204	204	7	12	211	216	-5
ZWALM	7506	71	88	-17	281	230	5	3	286	233	53
ARR. SINT-NIKLAAS	218458	2.697	2.239	458	6.657	6.351	528	301	7.185	6.652	533
BEVEREN	43437	547	411	136	1.223	1.081	80	62	1.303	1.143	160
KRUIBEKE	14427	158	157	1	430	421	24	10	454	431	23
LOKEREN	35435	445	383	62	885	919	62	29	947	948	-1
SINT-GILLIS-WAAS	16515	205	179	26	627	557	43	32	670	589	81
SINT-NIKLAAS	68472	834	724	110	1.861	2.080	203	98	2.064	2.178	-114
STEKENE	15974	204	147	57	699	459	48	25	747	484	263
TEMSE	24198	304	238	66	932	834	68	45	1.000	879	121
PROV.WEST-VLAANDEREN	1.116244	13.297	11.776	1.521	38.076	37.230	2.835	1.667	40.911	38.897	2.014
ARR. BRUGGE	266440	3.008	2.730	278	9.025	8.775	995	641	10.020	9.416	604
BEERNEM	14121	137	158	-21	431	369	21	3	452	372	80
BLANKENBERGE	17067	171	238	-67	1.026	850	75	22	1.101	872	229
BRUGGE	116871	1.269	1.186	83	3.108	3.463	645	428	3.753	3.891	-138
DAMME	10780	116	118	-2	412	354	6	6	418	360	58
JABBEKE	12702	143	120	23	548	448	18	3	566	451	115
KNOKKE-HEIST	32126	376	400	-24	1.312	1.108	180	135	1.492	1.243	249
OOSTKAMP	20702	283	182	101	742	768	15	22	757	790	-33
TORHOUT	18408	211	165	46	530	547	16	5	546	552	-6
ZEDELGEM	20944	267	144	123	789	734	17	15	806	749	57
ZUIENKERKE	2719	35	19	16	127	134	2	2	129	136	-7
ARR. DIKSMUIDE	47596	597	499	98	1.371	1.354	48	38	1.419	1.392	27
DIKSMUIDE	15366	204	148	56	442	461	15	24	457	485	-28
HOUTHULST	8804	97	91	6	238	220	10	6	248	226	22
KOEKELARE	7883	99	99	-	312	250	13	2	325	252	73
KORTEMARK	12372	158	120	38	283	319	9	4	292	323	-31
LO-RENINGE	3171	39	41	-2	96	104	1	2	97	106	-9
ARR. IEPER	104287	1.350	1.148	202	2.487	2.710	237	151	2.724	2.861	-137
HEUVELLAND	8467	116	90	26	281	270	32	11	313	281	32
IEPER	35409	447	374	73	821	906	112	68	933	974	-41
LANGEMARK-POELKAPELLE	7440	110	66	44	179	191	3	1	182	192	-10
MESEN	1003	13	6	7	34	48	21	6	55	54	1
POPERINGE	19341	226	230	-4	293	413	23	25	316	438	-122
VLETEREN	3608	53	31	22	98	92	4	3	102	95	7
WERVIK	17936	234	221	13	419	457	39	35	458	492	-34
ZONNEBEKE	11083	151	130	21	362	333	3	2	365	335	30
ARR. KORTRIJK	278030	3.418	2.763	655	8.905	9.263	561	321	9.466	9.584	-118
ANZEGEM	13257	159	114	45	416	394	11	8	427	402	25
AVELGEM	9058	113	104	9	328	322	20	4	348	326	22
DEERLIJK	11406	134	123	11	373	411	3	14	376	425	-49
HARELBEKE	26063	307	229	78	873	961	46	9	919	970	-51
KORTRIJK	76264	923	808	115	2.502	2.737	239	115	2.741	2.852	-111
KUURNE	12835	143	119	24	548	561	12	5	560	566	-6
LENDELEDE	5528	50	62	-12	147	203	7	3	154	206	-52
MENEN	32534	386	408	-22	964	1.048	101	71	1.065	1.119	-54
SPIERE-HELKIJN	1846	28	17	11	116	94	2	4	118	98	20
WAREGEM	35318	503	303	200	1.101	1.066	58	35	1.159	1.101	58
WEVELGEM	30883	396	273	123	842	835	40	27	882	862	20
ZWEVEGEM	23038	276	203	73	695	631	22	26	717	657	60
ARR. OOSTENDE	139936	1.596	1.673	-77	6.808	6.054	519	256	7.327	6.310	1.017
BREDENE	12655	147	144	3	886	705	91	52	977	757	220
DE HAAN	10809	140	116	24	713	560	28	39	741	599	142
GISTEL	10270	140	105	35	424	409	16	8	440	417	23
ICHTEGEM	13009	156	114	42	519	460	15	11	534	471	63
MIDDELKERKE	15715	170	163	7	968	828	55	38	1.023	866	157
OOSTENDE	69118	739	940	-201	2.866	2.772	311	103	3.177	2.875	302
OUDENBURG	8360	104	91	13	432	320	3	5	435	325	110

N.I.S. LOOP VAN DE BEVOLKING IN 1993			TABEL OO.83 A T					BLZ. 10.- FOL. 2.-			ALLE ADMINISTRATIEVE EENHEDEN	
LOOP VAN DE BEVOLKING												
TOTALE BEVOLKING												
TOTALE LOOP VAN DE BEVOLKING			VERANDERINGEN VAN NATIONALITEIT		RECHTZETTING			BEVOLKING OP 31 DECEMBER (OP 1/1 VAN VOLGEND JAAR)			WOONPLAATS	
BINNEN	BUITEN	VERSCHIL	BELG IN VREEMDE	VREEMDE IN BELG	HERINGESCHREVEN	BEVOLK. AMBTS-HALVE GESCHRAPT	STATISTISCHE AANPASSING	TOTALE BEVOLK.	AANGROEI			
									TOTAAL	INDEX		
1.267	1.081	186	-	65	16	26	-	24403	176	100,7	RONSE	
303	252	51	-	-	2	2	-	5977	51	100,9	WORTEGEM-PETEGEM	
277	302	-25	-	-	-	2	-	6528	-27	99,6	ZINGEM	
357	321	36	-	-	2	1	1	7544	37	100,5	ZWALM	
9.882	8.891	991	-	179	67	221	9	219304	837	100,4	ARR. SINT-NIKLAAS	
1.850	1.554	296	-	26	12	23	-3	43719	285	100,7	BEVEREN	
612	588	24	-	3	4	18	-1	14436	10	100,1	KRUIBEKE	
1.392	1.331	61	-	22	10	16	2	35492	55	100,2	LOKEREN	
875	768	107	-	15	5	7	2	16622	105	100,6	SINT-GILLIS-WAAS	
2.898	2.902	-4	-	74	15	141	-6	68336	-130	99,8	SINT-NIKLAAS	
951	631	320	-	5	8	6	21	16317	322	102,0	STEKENE	
1.304	1.117	187	-	34	13	10	-6	24382	190	100,8	TEMSE	
54.208	50.673	3.535	1	365	498	1.197	5	1.119085	2.836	100,3	PROV.WEST-VLAANDEREN	
13.028	12.146	882	-	100	141	297	6	267172	726	100,3	ARR. BRUGGE	
589	530	59	-	1	4	-	-	14184	63	100,4	BEERNEM	
1.272	1.110	162	-	7	34	64	2	17201	132	100,8	BLANKENBERGE	
5.022	5.077	-55	-	60	56	145	-3	116724	-144	99,9	BRUGGE	
534	478	56	-	1	2	7	5	10836	51	100,5	DAMME	
709	571	138	-	1	-	2	5	12843	136	101,1	JABBEKE	
1.868	1.643	225	-	22	38	57	-6	32326	206	100,6	KNOKKE-HEIST	
1.040	972	68	-	1	1	3	-	20768	66	100,3	OOSTKAMP	
757	717	40	-	4	-	8	1	18441	32	100,2	TORHOUT	
1.073	893	180	-	3	5	6	1	21124	179	100,9	ZEDELGEM	
164	155	9	-	-	1	5	1	2725	5	100,2	ZUIENKERKE	
2.016	1.891	125	-	13	7	26	2	47704	106	100,2	ARR. DIKSMUIDE	
661	633	28	-	2	-	9	-	15385	19	100,1	DIKSMUIDE	
345	317	28	-	3	-	6	-	8826	22	100,2	HOUTHULST	
424	351	73	-	6	2	2	-1	7955	73	100,9	KOEKELARE	
450	443	7	-	2	5	8	2	12378	4	100,0	KORTEMARK	
136	147	-11	-	-	-	1	1	3160	-12	99,6	LO-RENINGE	
4.074	4.009	65	1	22	10	28	-3	104331	47	100,0	ARR. IEPER	
429	371	58	-	3	-	7	-1	8517	51	100,6	HEUVELLAND	
1.380	1.348	32	1	4	5	12	-	35434	25	100,1	IEPER	
292	258	34	-	-	-	-	-	7474	34	100,5	LANGEMARK-POELKAPELLE	
68	60	8	-	-	2	3	-	1010	7	100,7	MESEN	
542	668	-126	-	4	2	-	-1	19216	-124	99,4	POPERINGE	
155	126	29	-	-	-	4	-	3633	25	100,7	VLETEREN	
692	713	-21	-	8	1	2	-	17914	-22	99,9	WERVIK	
516	465	51	-	3	-	-	-1	11133	51	100,5	ZONNEBEKE	
12.884	12.347	537	-	109	104	227	-9	278435	414	100,1	ARR. KORTRIJK	
586	516	70	-	-	-	-	1	13328	70	100,5	ANZEGEM	
461	430	31	-	3	-	3	-	9086	28	100,3	AVELGEM	
510	548	-38	-	2	2	1	-	11369	-37	99,7	DEERLIJK	
1.226	1.199	27	-	6	10	10	-2	26088	27	100,1	HARELBEKE	
3.664	3.660	4	-	28	57	126	-3	76196	-65	99,9	KORTRIJK	
703	685	18	-	4	5	7	-	12851	16	100,1	KUURNE	
204	268	-64	-	-	-	1	2	5465	-65	98,8	LENDELEDE	
1.451	1.527	-76	-	18	12	46	-2	32422	-110	99,7	MENEN	
146	115	31	-	-	-	-	-	1877	31	101,7	SPIERE-HELKIJN	
1.662	1.404	258	-	35	7	10	1	35574	255	100,7	WAREGEM	
1.278	1.135	143	-	8	6	12	-6	31014	137	100,4	WEVELGEM	
993	860	133	-	5	5	11	-	23165	127	100,6	ZWEVEGEM	
8.923	7.983	940	-	59	181	381	7	140683	740	100,5	ARR. OOSTENDE	
1.124	901	223	-	11	14	26	1	12867	211	101,7	BREDENE	
881	715	166	-	4	10	9	-2	10974	167	101,5	DE HAAN	
580	522	58	-	1	7	10	-1	10324	55	100,5	GISTEL	
690	585	105	-	1	5	1	1	13119	109	100,8	ICHTEGEM	
1.193	1.029	164	-	8	12	25	1	15867	151	101,0	MIDDELKERKE	
3.916	3.815	101	-	34	133	290	5	69067	-56	99,9	OOSTENDE	
539	416	123	-	-	-	20	2	8465	103	101,2	OUDENBURG	

WOONPLAATS	BEVOL- KING OP 1 JANUARI	NATUURLIJKE LOOP			MIGRATIES						
		GEBOR- TEN	OVER- LIJDENS	VERSCHIL	INTERN		EXTERN		TOTAAL		
					INWIJK.	UITWIJK.	INWIJK.	UITWIJK.	INWIJK.	UITWIJK.	VERSCHIL
ARR. ROESELARE	138827	1.628	1.404	224	4.001	4.050	159	83	4.160	4.133	27
HOOGLEDE	9314	113	98	15	308	298	7	2	315	300	15
INGELMUNSTER	10536	128	128	-	326	319	8	8	334	327	7
IZEGEM	26459	310	262	48	719	739	22	12	741	751	-10
LEDEGEM	9406	114	87	27	230	294	5	8	235	302	-67
LICHTERVELDE	8078	115	71	44	308	233	2	2	310	235	75
MOORSLEDE	10753	125	116	9	322	334	5	9	327	343	-16
ROESELARE	53455	600	532	68	1.480	1.552	94	38	1.574	1.590	-16
STADEN	10826	123	110	13	308	281	16	4	324	285	39
ARR. TIELT	86620	1.081	926	155	2.425	2.342	88	80	2.513	2.422	91
ARDOOIE	9730	121	105	16	259	266	4	8	263	274	-11
DENTERGEM	7567	105	111	-6	298	254	13	4	311	258	53
MEULEBEKE	10850	139	119	20	258	272	8	7	266	279	-13
OOSTROZEBEKE	7073	97	77	20	200	212	3	1	203	213	-10
PITTEM	6535	90	55	35	164	212	2	33	166	245	-79
RUISELEDE	5004	61	64	-3	149	115	2	7	151	122	29
TIELT	19377	192	187	5	533	467	34	10	567	477	90
WIELSBEKE	8412	119	81	38	252	242	13	9	265	251	14
WINGENE	12072	157	127	30	312	302	9	1	321	303	18
ARR. VEURNE	54508	619	633	-14	3.054	2.682	228	97	3.282	2.779	503
ALVERINGEM	4845	66	58	8	184	222	3	8	187	230	-43
DE PANNE	9809	100	125	-25	550	504	93	22	643	526	117
KOKSIJDE	18685	199	186	13	1.122	952	92	44	1.214	996	218
NIEUWPOORT	9862	127	113	14	752	627	20	11	772	638	134
VEURNE	11307	127	151	-24	446	377	20	12	466	389	77

N.I.S. LOOP VAN DE BEVOLKING IN 1993			TABEL OO.83 A T						BLZ. 11.- FOL. 2.-			ALLE ADMINISTRATIEVE EENHEDEN
LOOP VAN DE BEVOLKING												
TOTALE BEVOLKING												
TOTALE LOOP VAN DE BEVOLKING			VERANDERINGEN VAN NATIONALITEIT		RECHTZETTING			BEVOLKING OP 31 DECEMBER (OP 1/1 VAN VOLGEND JAAR)			WOONPLAATS	
BINNEN	BUITEN	VERSCHIL	BELG IN VREEMDE	VREEMDE IN BELG	HERINGESCHREVEN	BEVOLK. AMBTS-HALVE GESCHRAPT	STATISTISCHE AANPASSING	TOTALE BEVOLK.	AANGROEI			
									TOTAAL	INDEX		
5.788	5.537	251	-	31	16	43	7	139058	224	100,2	ARR. ROESELARE	
428	398	30	-	2	-	2	1	9343	28	100,3	HOOGLEDE	
462	455	7	-	4	-	1	4	10541	4	100,0	INGELMUNSTER	
1.051	1.013	38	-	8	-	6	2	26501	42	100,2	IZEGEM	
349	389	-40	-	1	-	4	-	9362	-44	99,5	LEDEGEM	
425	306	119	-	-	-	-	-	8197	119	101,5	LICHTERVELDE	
452	459	-7	-	-	-	2	2	10748	-7	99,9	MOORSLEDE	
2.174	2.122	52	-	15	6	17	-1	53495	41	100,1	ROESELARE	
447	395	52	-	1	1	12	4	10871	41	100,4	STADEN	
3.594	3.348	246	-	16	8	22	3	86855	232	100,3	ARR. TIELT	
384	379	5	-	2	1	2	-	9734	4	100,0	ARDOOIE	
416	369	47	-	2	1	1	5	7619	47	100,6	DENTERGEM	
405	398	7	-	-	-	-	-	10857	7	100,1	MEULEBEKE	
300	290	10	-	2	-	1	2	7084	9	100,1	OOSTROZEBEKE	
256	300	-44	-	-	-	1	-	6490	-45	99,3	PITTEM	
212	186	26	-	1	1	3	2	5030	24	100,5	RUISELEDE	
759	664	95	-	2	3	9	-7	19459	89	100,5	TIELT	
384	332	52	-	2	-	3	-	8461	49	100,6	WIELSBEKE	
478	430	48	-	5	2	2	1	12121	48	100,4	WINGENE	
3.901	3.412	489	-	15	31	173	-8	54847	347	100,6	ARR. VEURNE	
253	288	-35	-	1	-	30	-	4780	-65	98,7	ALVERINGEM	
743	651	92	-	1	15	7	-2	9907	100	101,0	DE PANNE	
1.413	1.182	231	-	8	7	35	-8	18880	203	101,1	KOKSIJDE	
899	751	148	-	2	6	98	5	9923	56	100,6	NIEUWPOORT	
593	540	53	-	3	3	3	-3	11357	53	100,5	VEURNE	

N.I.S. LOOP VAN DE BEVOLKING IN 1993	TABEL OO.83 B T		BLZ. 1.- FOL. 1.-						ARRONDISSEMENTEN		
	LOOP VAN DE VREEMDE BEVOLKING										
WOONPLAATS	BEVOL- KING OP 1 JANUARI	NATUURLIJKE LOOP			MIGRATIES						
		GEBOR- TEN	OVER- LIJDENS	VERSCHIL	INTERN		EXTERN		TOTAAL		
					INWIJK.	UITWIJK.	INWIJK.	UITWIJK.	INWIJK.	UITWIJK.	VERSCHIL
HET RIJK	909.265	10.210	4.782	5.428	48.412	48.412	53.042	21.842	101.454	70.254	31.200
BRUSSELS HOOFDSTEDELIJK GEW.	277.655	3.851	936	2.915	18.771	20.643	15.394	5.120	34.165	25.763	8.402
VLAAMS GEWEST	273.272	3.924	1.240	2.684	13.746	12.228	21.734	8.425	35.480	20.653	14.827
WAALS GEWEST	358.338	2.435	2.606	-171	15.895	15.541	15.914	8.297	31.809	23.838	7.971
WAARVAN DUITSTALIGE GEMEENS.	10.137	95	59	36	283	328	1.076	628	1.359	956	403
PROV. ANTWERPEN	99.224	1.743	449	1.294	3.891	3.675	7.925	2.375	11.816	6.050	5.766
ARR. ANTWERPEN	75.347	1.383	326	1.057	2.599	2.496	6.170	1.792	8.769	4.288	4.481
ARR. MECHELEN	10.465	238	34	204	556	481	476	132	1.032	613	419
ARR. TURNHOUT	13.412	122	89	33	736	698	1.279	451	2.015	1.149	866
BRABANT	356.001	4.646	1.228	3.418	25.016	25.688	23.313	9.948	48.329	35.636	12.693
ARR. BRUSSEL-HOOFDSTAD	277.655	3.851	936	2.915	18.771	20.643	15.394	5.120	34.165	25.763	8.402
ARR. HALLE-VILVOORDE	32.772	327	119	208	3.012	2.116	2.705	1.870	5.717	3.986	1.731
ARR. LEUVEN	16.080	207	54	153	1.081	909	2.627	1.112	3.708	2.021	1.687
ARR. NIJVEL	29.494	261	119	142	2.152	2.020	2.587	1.846	4.739	3.866	873
HENEGOUWEN	172.159	965	1.315	-350	6.619	6.383	5.113	3.565	11.732	9.948	1.784
ARR. AAT	3.863	26	42	-16	294	288	189	148	483	436	47
ARR. CHARLEROI	71.988	408	554	-146	2.547	2.468	1.151	520	3.698	2.988	710
ARR. BERGEN	38.364	242	269	-27	1.687	1.689	1.864	1.882	3.551	3.571	-20
ARR. MOESKROEN	10.035	90	67	23	170	206	502	253	672	459	213
ARR. ZINNIK	24.014	118	149	-31	900	765	545	366	1.445	1.131	314
ARR. THUIN	14.262	36	134	-98	587	545	247	151	834	696	138
ARR. DOORNIK	9.633	45	100	-55	434	422	615	245	1.049	667	382
PROV. LUIK	125.745	972	925	47	5.411	5.488	6.068	2.110	11.479	7.598	3.881
ARR. HOEI	4.462	43	36	7	316	289	233	51	549	340	209
ARR. LUIK	95.367	656	731	-75	3.914	4.063	3.644	1.093	7.558	5.156	2.402
ARR. VERVIERS	24.285	269	146	123	1.000	1.033	2.141	932	3.141	1.965	1.176
ARR. BORGWORM	1.631	4	12	-8	181	103	50	34	231	137	94
LIMBURG	68.045	740	307	433	2.461	2.479	4.009	1.652	6.470	4.131	2.339
ARR. HASSELT	34.545	380	155	225	1.303	1.315	1.141	383	2.444	1.698	746
ARR. MAASEIK	16.938	193	72	121	631	664	1.244	422	1.875	1.086	789
ARR. TONGEREN	16.562	167	80	87	527	500	1.624	847	2.151	1.347	804
LUXEMBURG	10.408	84	90	-6	641	636	1.125	450	1.766	1.086	680
ARR. AARLEN	4.416	31	42	-11	194	217	566	272	760	489	271
ARR. BASTENAKEN	1.049	13	6	7	83	75	121	40	204	115	89
ARR. MARCHE-EN-FAMENNE	1.387	10	19	-9	103	109	123	30	226	139	87
ARR. NEUFCHATEAU	1.301	11	10	1	125	104	136	39	261	143	118
ARR. VIRTON	2.255	19	13	6	136	131	179	69	315	200	115
PROV. NAMEN	20.532	153	157	-4	1.072	1.014	1.021	326	2.093	1.340	753
ARR. DINANT	2.923	26	32	-6	235	209	231	69	466	278	188
ARR. NAMEN	15.326	119	104	15	715	698	688	187	1.403	885	518
ARR. PHILIPPEVILLE	2.283	8	21	-13	122	107	102	70	224	177	47
PROV. OOST-VLAANDEREN	39.789	719	172	547	1.951	1.753	2.397	577	4.348	2.330	2.018
ARR. AALST	2.843	51	15	36	363	272	231	57	594	329	265
ARR. DENDERMONDE	3.387	82	14	68	200	211	187	40	387	251	136
ARR. EEKLO	1.610	14	19	-5	95	80	125	29	220	109	111
ARR. GENT	20.508	361	70	291	714	690	1.341	342	2.055	1.032	1.023
ARR. OUDENAARDE	2.194	40	6	34	204	108	139	20	343	128	215
ARR. SINT-NIKLAAS	9.247	171	48	123	375	392	374	89	749	481	268
PROV. WEST-VLAANDEREN	17.362	188	139	49	1.350	1.296	2.071	839	3.421	2.135	1.286
ARR. BRUGGE	4.221	30	38	-8	290	313	731	414	1.021	727	294
ARR. DIKSMUIDE	282	1	3	-2	25	17	37	21	62	38	24
ARR. IEPEL	1.852	15	19	-4	95	117	177	96	272	213	59
ARR. KORTRIJK	5.363	82	32	50	423	347	404	131	827	478	349
ARR. OOSTENDE	2.626	26	29	-3	238	236	388	107	626	343	283
ARR. ROESELARE	943	9	10	-1	98	85	126	25	224	110	114
ARR. TIELT	692	13	1	12	51	51	59	10	110	61	49
ARR. VEURNE	1.383	12	7	5	130	130	149	35	279	165	114



N.I.S. LOOP VAN DE BEVOLKING IN 1993			TABEL OO.83 B T						BLZ. 1.- FOL. 2.-			ARRONDISSEMENTEN
LOOP VAN DE VREEMDE BEVOLKING												
TOTALE LOOP VAN DE BEVOLKING			VERANDERINGEN VAN NATIONALITEIT		RECHTZETTING			BEVOLKING OP 31 DECEMBER (OP 1/1 VAN VOLGEND JAAR)			WOONPLAATS	
BINNEN	BUITEN	VERSCHIL	BELG IN VREEMDE	VREEMDE IN BELG	HERIN- GESCHRE- VEN	BEVOLK. AMBT- HALVE GE- SCHRAPT	STATIS- TISCHE AAN- PASSING	TOTALE BEVOLK.	AANGROEI			
									TOTAAL	INDEX		
111.664	75.036	36.628	28	16.376	2.408	11.761	376	920568	10.927	101,2	HET RIJK	
38.016	26.699	11.317	9	5.406	956	3.823	537	281245	3.053	101,1	BRUSSELS HOOFDSTEDELIJK GEW.	
39.404	21.893	17.511	5	5.623	727	4.963	208	281137	7.657	102,8	VLAAMS GEWEST	
34.244	26.444	7.800	14	5.347	725	2.975	-369	358186	217	100,1	WAALS GEWEST	
1.454	1.015	439	-	31	15	75	-8	10477	348	103,4	WAARVAN DUITSTALIGE GEMEENS.	
13.559	6.499	7.060	2	1.740	338	1.878	-62	102944	3.782	103,8	PROV. ANTWERPEN	
10.152	4.614	5.538	2	1.389	290	1.620	-48	78120	2.821	103,7	ARR. ANTWERPEN	
1.270	647	623	-	195	22	55	-11	10849	395	103,8	ARR. MECHELEN	
2.137	1.238	899	-	156	26	203	-3	13975	566	104,2	ARR. TURNHOUT	
52.975	36.864	16.111	12	6.333	1.168	5.340	841	362460	5.618	101,6	BRABANT	
38.016	26.699	11.317	9	5.406	956	3.823	537	281245	3.053	101,1	ARR. BRUSSEL-HOOFDSTAD	
6.044	4.105	1.939	1	354	66	377	236	34283	1.275	103,9	ARR. HALLE-VILVOORDE	
3.915	2.075	1.840	-	190	65	676	52	17171	1.039	106,4	ARR. LEUVEN	
5.000	3.985	1.015	2	383	81	464	16	29761	251	100,9	ARR. NIJVEL	
12.697	11.263	1.434	7	2.250	345	1.039	-96	170560	-1.503	99,1	HENEGOUWEN	
509	478	31	-	49	5	13	-2	3835	-26	99,3	ARR. AAT	
4.106	3.542	564	6	1.054	123	266	-13	71348	-627	99,1	ARR. CHARLEROI	
3.793	3.840	-47	-	519	118	442	-65	37409	-890	97,7	ARR. BERGEN	
762	526	236	-	69	13	80	-1	10134	100	101,0	ARR. MOESKROEN	
1.563	1.280	283	1	311	37	136	-24	23864	-126	99,5	ARR. ZINNIK	
870	830	40	-	159	23	58	3	14111	-154	98,9	ARR. THUIN	
1.094	767	327	-	89	26	44	6	9859	220	102,3	ARR. DOORNIK	
12.451	8.523	3.928	2	2.150	238	984	-219	126560	1.034	100,8	PROV. LUIK	
592	376	216	1	66	10	107	3	4519	54	101,2	ARR. HOEI	
8.214	5.887	2.327	1	1.753	173	606	-218	95291	142	100,1	ARR. LUIK	
3.410	2.111	1.299	-	302	53	258	-8	25069	792	103,3	ARR. VERVIERS	
235	149	86	-	29	2	13	4	1681	46	102,8	ARR. BORGWORM	
7.210	4.438	2.772	-	2.001	86	413	-5	68484	444	100,7	LIMBURG	
2.824	1.853	971	-	1.377	40	147	1	34033	-513	98,5	ARR. HASSELT	
2.068	1.158	910	-	299	17	87	-11	17468	541	103,2	ARR. MAASEIK	
2.318	1.427	891	-	325	29	179	5	16983	416	102,5	ARR. TONGEREN	
1.850	1.176	674	2	176	23	214	-37	10680	309	103,0	LUXEMBURG	
791	531	260	1	49	7	107	-27	4501	112	102,6	ARR. AARLEN	
217	121	96	-	25	4	16	-5	1103	59	105,7	ARR. BASTENAKEN	
236	158	78	-	28	8	24	-3	1418	34	102,5	ARR. MARCHÉ-EN-FAMENNÉ	
272	153	119	-	39	2	32	-10	1341	50	103,9	ARR. NEUFCHATEAU	
334	213	121	1	35	2	35	8	2317	54	102,4	ARR. VIRTON	
2.246	1.497	749	1	388	38	274	-33	20625	126	100,6	PROV. NAMEN	
492	310	182	-	55	6	40	-7	3009	93	103,2	ARR. DINANT	
1.522	989	533	1	297	26	152	-13	15424	111	100,7	ARR. NAMEN	
232	198	34	-	36	6	82	-13	2192	-78	96,6	ARR. PHILIPPEVILLE	
5.067	2.502	2.565	1	973	89	1.063	-2	40406	619	101,6	PROV. OOST-VLAANDEREN	
645	344	301	-	95	10	80	10	2989	136	104,8	ARR. AALST	
469	265	204	-	86	12	29	-10	3478	101	103,0	ARR. DENDERMONDE	
234	128	106	-	23	7	15	-16	1669	75	104,7	ARR. EEKLO	
2.416	1.102	1.314	1	518	44	783	10	20576	58	100,3	ARR. GENT	
383	134	249	-	72	7	24	3	2357	160	107,3	ARR. OUDENAARDE	
920	529	391	-	179	9	132	1	9337	89	101,0	ARR. SINT-NIKLAAS	
3.609	2.274	1.335	1	365	83	556	-11	17849	498	102,9	PROV. WEST-VLAANDEREN	
1.051	765	286	-	100	20	133	-7	4287	73	101,7	ARR. BRUGGE	
63	41	22	-	13	-	9	-	282	-	100,0	ARR. DIKSMUIDE	
287	232	55	1	22	1	18	-1	1868	17	100,9	ARR. IEPER	
909	510	399	-	109	25	155	-9	5514	160	103,0	ARR. KORTRIJK	
652	372	280	-	59	28	147	-4	2724	102	103,9	ARR. OOSTENDE	
233	120	113	-	31	3	20	-	1008	65	106,9	ARR. ROESELARE	
123	62	61	-	16	-	10	7	734	35	105,0	ARR. TIELT	
291	172	119	-	15	6	64	3	1432	46	103,3	ARR. VEURNE	

WOONPLAATS	N.I.S. LOOP VAN DE BEVOLKING IN 1993	TABEL 00.83 B T			BLZ. 1.- FOL. 1.-				ALLE ADMINISTRATIEVE EENHEDEN				
		LOOP VAN DE VREEMDE BEVOLKING			TOTALE BEVOLKING								
		BEVOLKING OP 1 JANUARI	NATUURLIJKE LOOP			MIGRATIES							
GEBOORTEN	OVERLIJDENS		VERSCHIL	INTERN		EXTERN		TOTAAL					
					INWIJK.	UITWIJK.	INWIJK.	UITWIJK.	INWIJK.	UITWIJK.	VERSCHIL		
HET RIJK	909.265	10.210	4.782	5.428	48.412	48.412	53.042	21.842	101.454	70.254	31.200		
PROV. ANTWERPEN	99.224	1.743	449	1.294	3.891	3.675	7.925	2.375	11.816	6.050	5.766		
ARR. ANTWERPEN	75.347	1.383	326	1.057	2.599	2.496	6.170	1.792	8.769	4.288	4.481		
AARTSELAAR	286	2	7	-5	23	27	21	17	44	44	-		
ANTWERPEN	57.788	1.224	217	1.007	1.263	1.360	4.448	1.024	5.711	2.384	3.327		
BOECHOUT	207	-	-	-	19	23	13	7	32	30	2		
BOOM	839	25	3	22	56	35	16	5	72	40	32		
BORSBEEK	285	3	1	2	26	20	10	11	36	31	5		
BRASSCHAAT	2.366	21	15	6	183	120	290	93	473	213	260		
BRECHT	552	6	6	-	63	33	77	24	140	57	83		
EDEGEM	568	4	3	1	56	38	61	33	117	71	46		
ESSEN	1.733	12	10	2	52	50	173	87	225	137	88		
HEMIKSEM	226	4	-	4	18	12	21	-	39	12	27		
HOVE	152	2	-	2	13	25	11	12	24	37	-13		
KALMTHOUT	1.428	5	9	-4	82	82	156	68	238	150	88		
KAPELLEN	1.641	10	7	3	99	122	212	86	311	208	103		
KONTICH	567	10	-	10	29	64	24	20	53	84	-31		
LINT	103	1	-	1	8	2	5	4	13	6	7		
MALLE	247	1	2	-1	28	24	40	19	68	43	25		
MORTSEL	676	8	4	4	62	61	57	24	119	85	34		
NIEL	165	3	2	1	52	10	6	-	58	10	48		
RANST	186	1	1	-	32	37	13	13	45	50	-5		
RUMST	195	3	2	1	49	17	12	3	61	20	41		
SCHELLE	127	2	2	-	16	10	5	-	21	10	11		
SCHILDE	1.115	6	3	3	66	34	126	55	192	89	103		
SCHOTEN	1.320	9	10	-1	105	96	123	69	228	165	63		
STABROEK	554	4	3	1	34	54	54	35	88	89	-1		
WIJNEGEM	178	2	3	-1	10	9	7	1	17	10	7		
WOMMELGEM	220	1	3	-2	18	20	25	1	43	21	22		
WUUSTWEZEL	585	2	3	-1	35	22	87	34	122	56	66		
ZANDHOVEN	125	1	2	-1	26	10	25	1	51	11	40		
ZOERSEL	536	4	5	-1	29	44	30	39	59	83	-24		
ZWIJNDRECHT	377	7	3	4	47	35	22	7	69	42	27		
ARR. MECHELEN	10.465	238	34	204	556	481	476	132	1.032	613	419		
BERLAAR	59	1	-	1	11	12	12	1	23	13	10		
BONHEIDEN	159	3	1	2	22	10	20	11	42	21	21		
BORNEM	439	9	2	7	23	20	32	13	55	33	22		
DUFFEL	230	3	1	2	10	22	7	4	17	26	-9		
HEIST-OP-DEN-BERG	232	1	-	1	29	21	24	10	53	31	22		
LIER	1.343	28	5	23	56	85	63	23	119	108	11		
MECHELEN	6.011	153	14	139	238	197	203	47	441	244	197		
NIJLEN	129	-	-	-	10	7	16	1	26	8	18		
PUTTE	107	3	-	3	14	8	16	2	30	10	20		
PUURS	176	2	2	-	25	23	9	-	34	23	11		
SINT-AMANDS	228	5	1	4	7	4	10	-	17	4	13		
SINT-KATELIJNE-WAVER	265	3	1	2	32	36	9	2	41	38	3		
WILLEBROEK	1.087	27	7	20	79	36	55	18	134	54	80		
ARR. TURNHOUT	13.412	122	89	33	736	698	1.279	451	2.015	1.149	866		
ARENDonK	526	8	2	6	26	29	46	17	72	46	26		
BAARLE-HERTOG	735	7	7	-	12	17	59	43	71	60	11		
BALEN	265	4	1	3	28	32	34	3	62	35	27		
BEERSE	391	4	4	-	26	29	28	14	54	43	11		
DESSEL	172	2	-	2	10	10	4	1	14	11	3		
GEEL	657	4	6	-2	49	24	52	16	101	40	61		
GROBBENDONK	159	1	-	1	15	21	16	-	31	21	10		
HERENTALS	411	5	1	4	36	28	47	12	83	40	43		
HERENTHOUT	56	-	-	-	3	9	4	2	7	11	-4		
HERSELT	91	-	1	-1	10	7	16	4	26	11	15		
HOOGSTRATEN	1.865	17	10	7	32	49	205	40	237	89	148		
HULSHOUT	53	-	-	-	7	11	6	2	13	13	-		
KASTERLEE	312	5	2	3	43	27	55	13	98	40	58		
LAAKDAL	157	1	-	1	15	6	1	4	16	10	6		
LILLE	207	1	1	-	13	9	22	9	35	18	17		
MEERHOUT	86	-	2	-2	12	10	2	1	14	11	3		

N.I.S. LOOP VAN DE BEVOLKING IN 1993			TABEL OO.83 B T					BLZ. 1.- FOL. 2.-			ALLE ADMINISTRATIEVE EENHEDEN	
LOOP VAN DE VREEMDE BEVOLKING											WOONPLAATS	
TOTALE LOOP VAN DE BEVOLKING			VERANDERINGEN VAN NATIONALITEIT		RECHTZETTING			BEVOLKING OP 31 DECEMBER (OP 1/1 VAN VOLGEND JAAR)				
BINNEN	BUITEN	VERSCHIL	BELG IN VREEMDE	VREEMDE IN BELG	HERINGESCHREVEN	BEVOLK. AMBTS- HALVE GESCHRAPT	STATISTISCHE AANPASSING	TOTALE BEVOLK.	AANGROEI			
									TOTAAL	INDEX		
111.664	75.036	36.628	28	16.376	2.408	11.761	376	920568	10.927	101,2	HET RIJK	
13.559	6.499	7.060	2	1.740	338	1.878	-62	102944	3.782	103,8	PROV. ANTWERPEN	
10.152	4.614	5.538	2	1.389	290	1.620	-48	78120	2.821	103,7	ARR. ANTWERPEN	
46	51	-5	-	12	1	1	-	269	-17	94,1	AARTSELAAR	
6.935	2.601	4.334	1	1.155	252	1.450	38	59808	1.982	103,4	ANTWERPEN	
32	30	2	-	2	-	2	-	205	-2	99,0	BOECHOUT	
97	43	54	-	24	3	7	-4	861	26	103,1	BOOM	
39	32	7	-	11	-	3	-4	274	-7	97,5	BORSBEEK	
494	228	266	1	13	9	15	-92	2522	248	110,9	BRASSCHAAT	
146	63	83	-	3	-	9	-1	622	71	112,9	BRECHT	
121	74	47	-	16	2	9	-1	591	24	104,2	EDEGEM	
237	147	90	-	12	-	9	9	1811	69	104,0	ESSEN	
43	12	31	-	13	1	2	-2	241	17	107,6	HEMIKSEM	
26	37	-11	-	2	-	1	-	138	-14	90,8	HOVE	
243	159	84	-	15	4	11	-3	1487	62	104,4	KALMTHOUT	
321	215	106	-	5	1	10	-1	1732	92	105,6	KAPellen	
63	84	-21	-	11	1	1	-	535	-32	94,4	KONTICH	
14	6	8	-	1	-	-	-	110	7	106,8	LINT	
69	45	24	-	4	-	1	-	266	19	107,7	MALLE	
127	89	38	-	17	3	23	-2	675	1	100,1	MORTSEL	
61	12	49	-	10	1	-	-	205	40	124,2	NIEL	
46	51	-5	-	1	-	2	-	178	-8	95,7	RANST	
64	22	42	-	2	1	-	4	240	41	120,6	RUMST	
23	12	11	-	3	-	2	2	135	6	104,7	SHELLE	
198	92	106	-	5	1	14	5	1208	88	107,9	SCHILDE	
237	175	62	-	9	1	17	-	1357	37	102,8	SCHOTEN	
92	92	-	-	5	1	5	3	548	-9	98,4	STABROEK	
19	13	6	-	5	-	4	-1	174	-3	98,3	WIJNEGEM	
44	24	20	-	9	-	12	-1	218	-1	99,5	WOMMELGEM	
124	59	65	-	7	3	6	6	646	55	109,3	WUUSTWEZEL	
52	13	39	-	1	1	2	-	162	37	129,6	ZANDHOVEN	
63	88	-25	-	6	-	2	-1	502	-33	93,8	ZOERSEL	
76	45	31	-	10	4	-	-2	400	25	106,7	ZWIJNDRECHT	
1.270	647	623	-	195	22	55	-11	10849	395	103,8	ARR. MECHELEN	
24	13	11	-	2	1	-	-	69	10	116,9	BERLAAR	
45	22	23	-	1	-	2	-1	178	20	112,7	BONHEIDEN	
64	35	29	-	12	-	1	-	455	16	103,6	BORNEM	
20	27	-7	-	3	2	-	-2	220	-8	96,5	DUFFEL	
54	31	23	-	7	1	-	3	252	17	107,2	HEIST-OP-DEN-BERG	
147	113	34	-	24	1	4	-22	1328	7	100,5	LIER	
594	258	336	-	110	14	39	8	6220	201	103,3	MECHELEN	
26	8	18	-	4	-	-	-	143	14	110,9	NIJLEN	
33	10	23	-	1	-	-	-	129	22	120,6	PUTTE	
36	25	11	-	9	-	2	-	176	-	100,0	PUURS	
22	5	17	-	2	-	-	1	244	15	106,6	SINT-AMANDS	
44	39	5	-	1	-	1	1	269	3	101,1	SINT-KATELIJNE-WAVER	
161	61	100	-	19	3	6	1	1166	78	107,2	WILLEBROEK	
2.137	1.238	899	-	156	26	203	-3	13975	566	104,2	ARR. TURNHOUT	
80	48	32	-	-	-	12	1	547	20	103,8	ARENDONK	
78	67	11	-	-	-	-	1	747	11	101,5	BAARLE-HERTOG	
66	36	30	-	9	-	-	-1	285	21	108,0	BALEN	
58	47	11	-	7	-	2	-	393	2	100,5	BEERSE	
16	11	5	-	5	-	-	3	175	-	100,0	DESSEL	
105	46	59	-	8	1	6	-5	698	46	107,1	GEEL	
32	21	11	-	5	3	2	-	166	7	104,4	GROBBENDONK	
88	41	47	-	3	-	10	-	445	34	108,3	HERENTALS	
7	11	-4	-	-	-	-	-	52	-4	92,9	HERENTHOUT	
26	12	14	-	5	-	-	2	102	9	109,7	HERSELT	
254	99	155	-	2	1	10	-2	2007	144	107,7	HOOGSTRATEN	
13	13	-	-	1	-	2	1	51	-3	94,4	HULSHOUT	
103	42	61	-	5	7	5	-	370	58	118,6	KASTERLEE	
17	10	7	-	6	-	3	7	162	-2	98,8	LAAKDAL	
36	19	17	-	3	-	2	-3	216	12	105,9	LILLE	
14	13	1	-	-	-	6	4	85	-5	94,4	MEERHOUT	

WOONPLAATS	BEVOL- KING OP 1 JANUARI	NATUURLIJKE LOOP			MIGRATIES						
		GEOBOR- TEN	OVER- LIJDENS	VERSCHIL	INTERN		EXTERN		TOTAAL		
					INWIJK.	UITWIJK.	INWIJK.	UITWIJK.	INWIJK.	UITWIJK.	VERSCHIL
MERKSPLAS	237	1	2	-1	15	25	17	-	32	25	7
MOL	1.432	17	4	13	48	62	88	73	136	135	1
OLEN	116	-	1	-1	7	6	11	1	18	7	11
OUD-TURNHOUT	790	4	7	-3	59	41	84	43	143	84	59
RAVELS	1.771	18	17	1	52	41	168	56	220	97	123
RETIE	254	-	2	-2	7	19	32	21	39	40	-1
RIJKEVORSEL	197	1	2	-1	18	8	25	13	43	21	22
TURNHOUT	1.910	20	14	6	155	123	193	47	348	170	178
VORSELAAR	63	1	-	1	5	1	7	9	12	10	2
VOSELAAR	259	1	3	-2	24	29	34	4	58	33	25
WESTERLO	240	-	-	-	9	25	23	3	32	28	4
<b>BRABANT</b>	<b>356.001</b>	<b>4.646</b>	<b>1.228</b>	<b>3.418</b>	<b>25.016</b>	<b>25.688</b>	<b>23.313</b>	<b>9.948</b>	<b>48.329</b>	<b>35.636</b>	<b>12.693</b>
ARR. BRUSSEL-HOOFDSTAD	277.655	3.851	936	2.915	18.771	20.643	15.394	5.120	34.165	25.763	8.402
ANDERLECHT	22.574	312	73	239	1.723	1.427	770	178	2.493	1.605	888
OUDEGEM	4.194	33	6	27	349	292	495	265	844	557	287
SINT-AGATHA-BERCHEM	2.199	28	9	19	292	221	80	25	372	246	126
BRUSSEL	48.108	732	167	565	3.099	3.551	2.477	557	5.576	4.108	1.468
ETTERBEEK	10.598	121	31	90	809	919	671	168	1.480	1.087	393
EVERE	4.327	66	16	50	421	345	335	145	756	490	266
VORST	13.859	190	46	144	1.112	1.169	512	211	1.624	1.380	244
GANSHOREN	2.069	24	16	8	329	207	94	50	423	257	166
ELSENE	25.149	257	93	164	1.477	2.202	1.956	527	3.433	2.729	704
JETTE	5.471	71	13	58	666	549	268	50	934	599	335
KOEKELBERG	4.583	73	11	62	469	524	179	41	648	565	83
SINT-JANS-MOLENBEEK	26.399	567	75	492	1.496	1.810	621	49	2.117	1.859	258
SINT-GILLIS	20.332	271	74	197	1.406	1.814	1.287	212	2.693	2.026	667
SINT-JOOST-TEN-NODE	12.550	254	34	220	667	1.024	548	61	1.215	1.085	130
SCHAARBEEK	38.537	565	146	419	1.920	2.145	1.189	304	3.109	2.449	660
UKKEL	15.260	119	58	61	1.159	1.075	1.611	818	2.770	1.893	877
WATERMAAL-BOSVOORDE	2.964	31	21	10	237	232	345	288	582	520	62
SINT-LAMBRECHTS-WOLUWE	9.867	80	26	54	672	662	1.010	512	1.682	1.174	508
SINT-PIETERS-WOLUWE	8.615	57	21	36	468	475	946	659	1.414	1.134	280
ARR. HALLE-VILVOORDE	32.772	327	119	208	3.012	2.116	2.705	1.870	5.717	3.986	1.731
AFFLIGEM	130	-	1	-1	13	11	6	5	19	16	3
ASSE	880	11	2	9	138	96	54	16	192	112	80
BEERSEL	1.116	8	5	3	146	112	71	49	217	161	56
BEVER	35	-	-	-	2	1	2	-	4	1	3
DILBEEK	1.211	4	5	-1	171	125	59	24	230	149	81
DROGENBOS	412	6	4	2	58	27	20	1	78	28	50
GALMAARDEN	75	3	-	3	22	6	-	6	22	12	10
GOOIK	50	1	1	-	6	4	8	3	14	7	7
GRIMBERGEN	1.439	13	9	4	191	122	86	33	277	155	122
HALLE	1.091	19	2	17	120	53	39	13	159	66	93
HERNE	75	1	1	-	12	12	5	-	17	12	5
HOEILAART	1.216	10	4	6	117	70	98	97	215	167	48
KAMPENHOUT	213	1	-	1	21	21	32	9	53	30	23
KAPELLE-OP-DEN-BOS	82	1	-	1	10	10	10	3	20	13	7
KRAAINEM	2.423	19	2	17	153	118	268	171	421	289	132
LENNIK	83	-	-	-	8	2	6	-	14	2	12
LIEDEKERKE	80	1	-	1	15	7	13	1	28	8	20
LINKEBEEK	372	2	1	1	18	29	18	12	36	41	-5
LONDERZEEL	194	3	1	2	31	23	11	2	42	25	17
MACHELEN	675	9	2	7	125	75	58	33	183	108	75
MEISE	514	9	5	4	51	33	49	18	100	51	49
MERCHTEM	142	2	1	1	18	11	14	19	32	30	2
OPWIJK	92	2	2	-	12	20	5	-	17	20	-3
OVERIJSE	4.484	51	11	40	217	170	563	404	780	574	206
PEPINGEN	41	-	-	-	4	11	2	-	6	11	-5
ROOSDAAL	77	1	1	-	13	4	1	1	14	5	9
SINT-GENESIUS-RODE	2.983	30	12	18	225	200	337	354	562	554	8
SINT-PIETERS-LEEUV	1.685	16	8	8	227	136	80	57	307	193	114
STEENOKKERZEEL	288	1	3	-2	34	41	23	3	57	44	13
TERNAT	125	1	1	-	8	4	8	5	16	9	7
VILVOORDE	3.972	50	22	28	282	176	89	13	371	189	182

N.I.S. LOOP VAN DE BEVOLKING IN 1993			TABEL OO.83 B T						BLZ. 2.- FOL. 2.-			ALLE ADMINISTRATIEVE EENHEDEN
LOOP VAN DE VREEMDE BEVOLKING												
TOTALE BEVOLKING												
TOTALE LOOP VAN DE BEVOLKING			VERANDERINGEN VAN NATIONALITEIT		RECHTZETTING			BEVOLKING OP 31 DECEMBER (OP 1/1 VAN VOLGEND JAAR)			WOONPLAATS	
BINNEN	BUITEN	VERSCHIL	BELG IN VREEMDE	VREEMDE IN BELG	HERINGESCHREVEN	BEVOLK. AMBTS-HALVE GESCHRAPPT	STATISTISCHE AANPASSING	TOTALE BEVOLK.	AANGROEI			
									TOTAAL	INDEX		
33	27	6	-	1	-	2	1	241	3	101,3	MERKSPLAS	
153	139	14	-	46	2	20	-10	1372	-50	96,5	MOL	
18	8	10	-	2	-	3	-	121	5	104,3	OLEN	
147	91	56	-	2	1	3	-	842	52	106,6	OUD-TURNHOUT	
238	114	124	-	2	4	18	-	1879	108	106,1	RAVELS	
39	42	-3	-	3	1	2	-	247	-7	97,2	RETIE	
44	23	21	-	1	-	-	-1	216	20	110,2	RIJKEVORSEL	
368	184	184	-	24	5	86	-2	1987	79	104,1	TURNHOUT	
13	10	3	-	3	-	8	1	56	-8	87,5	VORSELAAR	
59	36	23	-	2	-	-	1	281	21	108,1	VOSELAAR	
32	28	4	-	11	1	1	-1	232	-7	97,1	WESTERLO	
52.975	36.864	16.111	12	6.333	1.168	5.340	841	362460	5.618	101,6	BRABANT	
38.016	26.699	11.317	9	5.406	956	3.823	537	281245	3.053	101,1	ARR. BRUSSEL-HOOFDSTAD	
2.805	1.678	1.127	-	468	81	275	12	23051	465	102,1	ANDERLECHT	
877	563	314	1	43	14	63	98	4515	223	105,2	OUDEGEM	
400	255	145	-	54	5	22	-5	2268	74	103,4	SINT-AGATHA-BERCHEM	
6.308	4.275	2.033	2	1.142	226	569	129	48787	550	101,1	BRUSSEL	
1.601	1.118	483	1	185	35	35	-56	10841	299	102,8	ETTERBEEK	
822	506	316	-	101	10	63	28	4517	162	103,7	EVERE	
1.814	1.426	388	1	237	28	190	19	13868	-10	99,9	VORST	
447	273	174	-	50	14	19	-6	2182	119	105,8	GANSHOREN	
3.690	2.822	868	-	298	78	547	158	25408	101	100,4	ELSENE	
1.005	612	393	-	133	19	126	48	5672	153	102,8	JETTE	
721	576	145	-	108	22	131	-	4511	-72	98,4	KOEKELBERG	
2.684	1.934	750	1	720	86	203	-48	26265	-86	99,7	SINT-JANS-MOLENBEEK	
2.964	2.100	864	-	285	96	630	12	20389	45	100,2	SINT-GILLIS	
1.469	1.119	350	-	242	32	124	-20	12546	16	100,1	SINT-JOOST-TEN-NODE	
3.674	2.595	1.079	-	1.030	108	36	102	38760	121	100,3	SCHAARBEEK	
2.889	1.951	938	1	140	49	344	108	15872	504	103,3	UKKEL	
613	541	72	-	33	9	11	93	3094	37	101,2	WATERMAAL-BOSVOORDE	
1.762	1.200	562	2	80	30	315	49	10115	199	102,0	SINT-LAMBRECHTS-WOLUWE	
1.471	1.155	316	-	57	14	120	-184	8584	153	101,8	SINT-PIETERS-WOLUWE	
6.044	4.105	1.939	1	354	66	377	236	34283	1.275	103,9	ARR. HALLE-VILVOORDE	
19	17	2	-	2	-	-	1	131	-	100,0	AFFLIGEM	
203	114	89	-	28	6	24	8	931	43	104,8	ASSE	
225	166	59	-	12	4	7	-	1160	44	103,9	BEERSEL	
4	1	3	-	1	-	-	-7	30	2	107,1	BEVER	
234	154	80	-	16	4	6	-1	1272	62	105,1	DILBEEK	
84	32	52	-	14	-	11	-1	438	27	106,6	DROGENBOS	
25	12	13	-	1	-	1	-	86	11	114,7	GALMAARDEN	
15	8	7	-	1	-	3	-	53	3	106,0	GOOIK	
290	164	126	-	20	3	17	-2	1529	92	106,4	GRIMBERGEN	
178	68	110	-	19	-	8	3	1177	83	107,6	HALLE	
18	13	5	-	1	-	-	2	81	4	105,2	HERNE	
225	171	54	-	1	2	2	20	1289	53	104,3	HOEILAART	
54	30	24	-	2	-	6	2	231	16	107,4	KAMPENHOUT	
21	13	8	-	4	-	1	4	89	3	103,5	KAPELLE-OP-DEN-BOS	
440	291	149	-	8	5	37	90	2622	109	104,3	KRAAINEM	
14	2	12	-	1	-	-	2	96	11	112,9	LENNIK	
29	8	21	-	7	-	1	-	93	13	116,3	LIEDEKERKE	
38	42	-4	-	2	-	1	-5	362	-5	98,6	LINKEBEEK	
45	26	19	-	2	-	1	-	210	16	108,2	LONDERZEEL	
192	110	82	-	21	-	8	2	730	53	107,8	MACHELEN	
109	56	53	-	10	2	7	-7	545	38	107,5	MEISE	
34	31	3	-	2	1	-	3	147	2	101,4	MERCHTEM	
19	22	-3	-	2	-	-	-2	85	-5	94,4	OPWIJK	
831	585	246	-	7	9	80	69	4721	168	103,7	OVERIJSE	
6	11	-5	-	-	-	-	-1	35	-5	87,5	PEPINGEN	
15	6	9	-	2	-	1	-2	81	6	108,0	ROOSDAAL	
592	566	26	1	11	3	60	-1	2941	-41	98,6	SINT-GENESIUS-RODE	
323	201	122	-	21	7	16	6	1783	92	105,4	SINT-PIETERS-LEEUV	
58	47	11	-	2	-	3	-2	292	6	102,1	STEENOKKERZEEL	
17	10	7	-	2	2	1	-1	130	6	104,8	TERNAT	
421	211	210	-	86	5	18	-16	4067	111	102,8	VILVOORDE	

WOONPLAATS	BEVOL- KING OP 1 JANUARI	NATUURLIJKE LOOP			MIGRATIES						
		GEBOR- TEN	OVER- LIJDENS	VERSCHIL	INTERN		EXTERN		TOTAAL		
					INWIJK.	UITWIJK.	INWIJK.	UITWIJK.	INWIJK.	UITWIJK.	VERSCHIL
WEMMEL	777	5	4	1	90	55	35	20	125	75	50
WEZEMBEEK-OPPEM	2.225	18	5	13	132	116	244	214	376	330	46
ZAVENTEM	3.149	28	3	25	281	187	364	280	645	467	178
ZEMST	366	1	1	-	41	28	27	4	68	32	36
ARR. LEUVEN	16.080	207	54	153	1.081	909	2.627	1.112	3.708	2.021	1.687
AARSCHOT	250	4	1	3	35	18	40	8	75	26	49
BEGIJNENDIJK	46	1	-	1	8	6	4	-	12	6	6
BEKKEVOORT	39	1	-	1	7	13	8	3	15	16	-1
BERTEM	461	4	2	2	46	23	71	56	117	79	38
BIERBEEK	71	-	1	-1	11	4	4	1	15	5	10
BOORTMEERBEEK	239	1	1	-	23	19	17	12	40	31	9
BOUTERSEM	69	-	1	-1	4	7	8	-	12	7	5
DIEST	979	22	2	20	51	54	39	6	90	60	30
GEETBETS	31	1	1	-	5	2	2	-	7	2	5
GLABBEEK	13	-	1	-1	2	1	1	1	3	2	1
HAACHT	161	2	3	-1	19	19	11	6	30	25	5
HERENT	279	4	-	4	33	27	37	16	70	43	27
HOEGAARDEN	64	1	-	1	7	7	6	-	13	7	6
HOLSBEEK	68	-	-	-	6	7	13	2	19	9	10
HULDENBERG	376	8	-	8	41	31	56	18	97	49	48
KEERBERGEN	687	3	3	-	40	34	57	25	97	59	38
KORTENAKEN	30	-	-	-	3	4	1	1	4	5	-1
KORTENBERG	944	13	1	12	88	56	107	82	195	138	57
LANDEN	112	-	-	-	13	4	11	3	24	7	17
LEUVEN	5.396	83	17	66	247	287	1.551	415	1.798	702	1.096
LINTER	37	-	-	-	5	6	-	-	5	6	-1
LUBBEEK	125	2	2	-	18	6	8	5	26	11	15
OUD-HEVERLEE	236	2	2	-	13	15	33	17	46	32	14
ROTSELAAR	166	-	2	-2	25	15	25	11	50	26	24
SCHERPENHEUVEL-ZICHEM	133	1	2	-1	40	21	18	2	58	23	35
TERVUREN	4.216	39	7	32	189	145	426	393	615	538	77
TIELT-WINGE	72	1	-	1	8	12	15	2	23	14	9
TIENEN	470	8	3	5	57	44	36	23	93	67	26
TREMELO	268	6	1	5	30	17	19	4	49	21	28
ZOUTLEEUW	42	-	1	-1	7	5	3	-	10	5	5
ARR. NIJVEL	29.494	261	119	142	2.152	2.020	2.587	1.846	4.739	3.866	873
BEVEKOM	190	-	1	-1	27	14	10	2	37	16	21
EIGENBRAKEL	2.232	14	14	-	203	177	178	133	381	310	71
KASTEELBRAKEL	465	1	3	-2	39	25	24	12	63	37	26
CHASTRE	394	5	-	5	42	17	30	1	72	18	54
CHAUMONT-GISTOUX	478	5	3	2	54	27	33	24	87	51	36
COURT-SAINT-ETIENNE	666	8	-	8	44	54	41	19	85	73	12
GENEPIEN	787	5	5	-	73	56	49	14	122	70	52
GRAVEN	643	3	4	-1	58	67	51	24	109	91	18
HELECINE	47	-	-	-	6	8	6	-	12	8	4
INCOURT	134	-	1	-1	9	19	12	6	21	25	-4
ITTER	250	-	2	-2	17	11	14	9	31	20	11
GELDENAKEN	301	3	3	-	39	20	31	4	70	24	46
TERHULPEN	863	12	4	8	52	71	71	49	123	120	3
LASNE	1.810	12	1	11	112	119	234	243	346	362	-16
MONT-SAINT-GUIBERT	199	3	1	2	29	22	19	13	48	35	13
NIJVEL	1.507	23	8	15	119	133	126	31	245	164	81
ORP-JAUCHE	129	2	3	-1	24	9	6	-	30	9	21
OTTIGNIES-LOUVAIN-LA-NVE	3.815	49	3	46	200	272	603	316	803	588	215
PERWIJS	128	-	3	-3	12	18	7	1	19	19	-
RAMILLIES	101	-	1	-1	16	7	1	5	17	12	5
REBECQ	914	7	4	3	51	42	13	13	64	55	9
RIXENSART	1.781	18	7	11	139	153	130	108	269	261	8
TUBEKE	3.786	22	16	6	181	173	81	36	262	209	53
VILLERS-LA-VILLE	358	2	-	2	44	36	13	14	57	50	7
WALHAIN	109	-	1	-1	22	20	19	4	41	24	17
WATERLOO	5.228	38	16	22	327	287	658	698	985	985	-
WAVER	2.179	29	15	14	213	163	127	67	340	230	110

N.I.S. LOOP VAN DE BEVOLKING IN 1993			TABEL 00.83 B T					BLZ. 3.- FOL. 2.-			ALLE ADMINISTRATIEVE EENHEDEN	
LOOP VAN DE VREEMDE BEVOLKING												
TOTALE LOOP VAN DE BEVOLKING			VERANDERINGEN VAN NATIONALITEIT		RECHTZETTING			BEVOLKING OP 31 DECEMBER (OP 1/1 VAN VOLGEND JAAR)			WOONPLAATS	
BINNEN	BUITEN	VERSCHIL	BELG IN VREEMDE	VREEMDE IN BELG	HERINGESCHREVEN	BEVOLK. AMBTS-HALVE GESCHRAPPT	STATISTISCHE AANPASSING	TOTALE BEVOLK.	AANGROEI			
									TOTAAL	INDEX		
130	79	51	-	7	2	3	-4	816	43	105,6	WEMMEL	
394	335	59	-	12	4	27	14	2263	24	101,1	WEZEMBEEK-OPPEM	
673	470	203	-	18	6	27	56	3369	164	105,1	ZAVENTEM	
69	33	36	-	9	-	1	6	398	26	107,0	ZEMST	
3.915	2.075	1.840	-	190	65	676	52	17171	1.039	106,4	ARR. LEUVEN	
79	27	52	-	4	1	1	-	298	48	119,2	AARSCHOT	
13	6	7	-	-	-	-	-	53	7	115,2	BEGIJNENDIJK	
16	16	-	-	-	3	1	1	42	2	105,0	BEKKEVOORT	
121	81	40	-	9	-	2	-1	489	29	106,3	BERTEM	
15	6	9	-	-	-	1	2	81	8	111,0	BIERBEEK	
41	32	9	-	2	-	1	-1	244	6	102,5	BOORTMEERBEEK	
12	8	4	-	1	-	-	-	72	3	104,3	BOUTERSEM	
112	62	50	-	22	-	8	6	1005	20	102,0	DIEST	
8	3	5	-	1	-	-	1	36	4	112,5	GEETBETS	
3	3	-	-	-	-	-	-2	11	-	100,0	GLABBEEK	
32	28	4	-	4	-	1	-1	159	-1	99,4	HAACHT	
74	43	31	-	1	1	-	8	318	31	110,8	HERENT	
14	7	7	-	-	-	-	-	71	7	110,9	HOEGAARDEN	
19	9	10	-	2	-	-	4	80	8	111,1	HOLSBEK	
105	49	56	-	1	9	7	11	444	57	114,7	HULDENBERG	
100	62	38	-	2	1	4	-6	714	33	104,8	KEERBERGEN	
4	5	-1	-	1	-	-	-	28	-2	93,3	KORTENAKEN	
208	139	69	-	4	1	-	-4	1006	66	107,0	KORTENBERG	
24	7	17	-	1	-	7	2	123	9	107,9	LANDEN	
1.881	719	1.162	-	81	35	633	10	5889	483	108,9	LEUVEN	
5	6	-1	-	4	2	-	-	34	-3	91,9	LINTER	
28	13	15	-	3	-	2	-4	131	10	108,3	LUBBEK	
48	34	14	-	3	2	-	4	253	13	105,4	OD-HEVERLEE	
50	28	22	-	5	1	-	3	187	18	110,7	ROSELAAR	
59	25	34	-	2	-	1	1	165	31	123,1	SCHERPENHEUVEL-ZICHEM	
654	545	109	-	17	2	2	21	4329	92	102,2	TERVUREN	
24	14	10	-	-	3	-	-	85	13	118,1	TIELT-WINGE	
101	70	31	-	16	4	5	-	484	14	103,0	TIENEN	
55	22	33	-	1	-	-	-2	298	32	112,0	TREMELO	
10	6	4	-	3	-	-	-1	42	1	102,4	ZOUTLEEUW	
5.000	3.985	1.015	2	383	81	464	16	29761	251	100,9	ARR. NIJVEL	
37	17	20	-	2	-	2	2	208	16	108,3	BEVEKOM	
395	324	71	-	37	10	40	-12	2224	4	100,2	EIGENBRAKEL	
64	40	24	-	11	-	2	-	476	11	102,4	KASTEELBRAKEL	
77	18	59	-	22	-	2	-2	427	35	108,9	CHASTRE	
92	54	38	-	7	2	6	-2	503	27	105,7	CHAUMONT-GISTOUX	
93	73	20	-	22	1	7	-16	642	-8	98,8	COURT-SAINT-ETIENNE	
127	75	52	-	11	-	5	7	830	36	104,5	GENEPIEN	
112	95	17	-	14	1	8	-8	631	-4	99,4	GRAVEN	
12	8	4	-	-	-	-	-	51	4	108,5	HELECINE	
21	26	-5	-	1	1	2	-	127	-7	94,8	INCOURT	
31	22	9	-	5	2	-	-	256	6	102,4	ITTER	
73	27	46	-	3	1	2	10	353	42	113,5	GELDENAKEN	
135	124	11	-	11	-	4	10	869	-4	99,5	TERHULPEN	
358	363	-5	-	10	2	19	3	1781	-32	98,2	LASNE	
51	36	15	-	5	-	5	-1	203	5	102,5	MONT-SAINT-GUIBERT	
268	172	96	-	26	4	30	1	1552	44	102,9	NIJVEL	
32	12	20	-	2	1	3	-	145	16	112,4	ORP-JAUCHE	
852	591	261	-	58	17	255	2	3782	-35	99,1	OTTIGNIES-LOUVAIN-LA-NVE	
19	22	-3	-	1	-	-	-	124	-4	96,9	PERWIJS	
17	13	4	-	2	-	-	1	104	2	102,0	RAMILLIES	
71	59	12	-	6	1	2	-1	918	5	100,5	REBECQ	
287	268	19	1	13	8	14	18	1800	1	100,1	RIXENSART	
284	225	59	-	33	6	5	1	3814	27	100,7	TUBEKE	
59	50	9	-	7	3	8	1	356	-3	99,2	VILLERS-LA-VILLE	
41	25	16	-	4	-	1	-1	119	11	110,2	WALHAIN	
1.023	1.001	22	-	46	13	9	4	5212	-20	99,6	WATERLOO	
369	245	124	1	24	8	33	-1	2254	76	103,5	WAVER	

N.I.S. LOOP VAN DE BEVOLKING IN 1993	TABEL OO.83 B T		BLZ. 4.- FOL. 1.-						ALLE ADMINISTRA- TIEVE EENHEDEN		
	LOOP VAN DE VREEMDE BEVOLKING										
	TOTALE BEVOLKING										
WOONPLAATS	BEVOL- KING OP 1 JANUARI	NATUURLIJKE LOOP			MIGRATIES						
		GEBOR- TEN	OVER- LIJDENS	VERSCHIL	INTERN		EXTERN		TOTAAL		
					INWIJK.	UITWIJK.	INWIJK.	UITWIJK.	INWIJK.	UITWIJK.	VERSCHIL
HENEGOUWEN	172.159	965	1.315	-350	6.619	6.383	5.113	3.565	11.732	9.948	1.784
ARR. AAT	3.863	26	42	-16	294	288	189	148	483	436	47
AAT	542	1	7	-6	88	41	50	44	138	85	53
BELOEIL	649	5	7	-2	74	62	34	18	108	80	28
BERNISSART	1.932	12	21	-9	64	111	45	23	109	134	-25
BRUGLETTE	157	2	-	2	17	21	13	28	30	49	-19
CHIEVRES	178	4	1	3	14	19	25	26	39	45	-6
ELZELE	113	-	2	-2	13	6	3	1	16	7	9
VLOESBERG	59	1	1	-	8	12	1	1	9	13	-4
FRASNES-LEZ-ANVAING	233	1	3	-2	16	16	18	7	34	23	11
ARR. CHARLEROI	71.988	408	554	-146	2.547	2.468	1.151	520	3.698	2.988	710
AISEAU-PRESLES	2.596	18	19	-1	81	115	31	9	112	124	-12
CHAPELLE-LEZ-HERLAIMONT	3.491	9	27	-18	97	106	38	15	135	121	14
CHARLEROI	36.089	238	280	-42	1.049	903	684	290	1.733	1.193	540
CHATELET	7.396	27	63	-36	356	317	62	27	418	344	74
COURCELLES	4.387	16	34	-18	183	146	64	52	247	198	49
FARCIENNES	3.574	33	20	13	121	150	29	13	150	163	-13
FLEURUS	3.773	13	37	-24	151	171	54	14	205	185	20
FONTAINE-L'EVEQUE	3.629	14	20	-6	100	146	30	24	130	170	-40
GERPINNES	638	4	9	-5	50	37	15	9	65	46	19
LES BONS VILLERS	466	7	5	2	15	26	8	1	23	27	-4
MANAGE	3.701	19	20	-1	200	215	47	17	247	232	15
MONTIGNIES-LE-TILLEUL	638	-	8	-8	43	16	19	8	62	24	38
PONT-A-CELLES	631	1	8	-7	55	40	17	16	72	56	16
SENEFFE	979	9	4	5	46	80	53	25	99	105	-6
ARR. BERGEN	38.364	242	269	-27	1.687	1.689	1.864	1.882	3.551	3.571	-20
BOUSSU	3.530	18	31	-13	160	171	37	16	197	187	10
COLFONTAINE	3.547	15	30	-15	143	187	47	26	190	213	-23
DOUR	1.454	4	11	-7	88	55	39	13	127	68	59
FRAMERIES	2.568	7	17	-10	134	122	30	18	164	140	24
HENSIES	1.295	11	9	2	23	63	50	32	73	95	-22
HONNELLES	299	-	6	-6	14	19	22	10	36	29	7
JURBEKE	959	10	1	9	65	34	167	224	232	258	-26
LENS	236	6	2	4	19	30	21	56	40	86	-46
BERGEN	15.999	143	80	63	666	641	1.300	1.341	1.966	1.982	-16
QUAREGNON	4.265	17	34	-17	194	192	43	13	237	205	32
QUEVY	356	-	4	-4	12	18	13	13	25	31	-6
QUIEVRAIN	1.181	-	8	-8	42	40	28	15	70	55	15
SAINT-GHISLAIN	2.675	11	36	-25	127	117	67	105	194	222	-28
ARR. MOESKROEN	10.035	90	67	23	170	206	502	253	672	459	213
KOMEN-WAASTEN	3.008	25	26	-1	58	47	149	65	207	112	95
MOESKROEN	7.027	65	41	24	112	159	353	188	465	347	118
ARR. ZINNIK	24.014	118	149	-31	900	765	545	366	1.445	1.131	314
'S GRAVENBRAKEL	1.245	9	11	-2	85	88	78	47	163	135	28
ECAUSSINNES	346	1	1	-	26	11	13	8	39	19	20
EDINGEN	398	1	3	-2	48	31	14	7	62	38	24
LA LOUVIERE	18.514	77	108	-31	503	450	246	85	749	535	214
LE ROEULX	664	-	8	-8	49	44	8	10	57	54	3
LESSEN	523	7	7	-	57	27	12	6	69	33	36
OPZULLIK	219	1	-	1	21	17	16	17	37	34	3
ZINNIK	2.105	22	11	11	111	97	158	186	269	283	-14
ARR. THUIN	14.262	36	134	-98	587	545	247	151	834	696	138
ANDERLUES	1.640	7	17	-10	44	56	10	5	54	61	-7
BEAUMONT	185	-	1	-1	13	11	9	5	22	16	6
BINCHE	4.930	8	46	-38	159	180	71	21	230	201	29
CHIMAY	381	3	8	-5	25	16	11	9	36	25	11
ERQUELINNES	993	2	5	-3	31	30	34	28	65	58	7
ESTINNES	361	-	3	-3	36	22	22	15	58	37	21
FROIDCHAPELLE	67	1	2	-1	11	3	2	4	13	7	6
HAM-SUR-HEURE-NALINNES	404	1	4	-3	32	15	12	12	44	27	17
LOBBES	176	1	4	-3	16	11	1	1	17	12	5
MERBES-LE-CHATEAU	217	1	4	-3	5	9	3	-	8	9	-1



N.I.S. LOOP VAN DE BEVOLKING IN 1993			TABEL OO.83 B T					BLZ. 4.- FOL. 2.-			ALLE ADMINISTRATIEVE EENHEDEN	
LOOP VAN DE VREEMDE BEVOLKING												
TOTALE BEVOLKING												
TOTALE LOOP VAN DE BEVOLKING			VERANDERINGEN VAN NATIONALITEIT		RECHTZETTING			BEVOLKING OP 31 DECEMBER (OP 1/1 VAN VOLGEND JAAR)			WOONPLAATS	
BINNEN	BUITEN	VERSCHIL	BELG IN VREEMDE	VREEMDE IN BELG	HERINGESCHREVEN	BEVOLK. AMBTS-HALVE GESCHRAPPT	STATISTISCHE AANPASSING	TOTALE BEVOLK.	AANGROEI			
									TOTAAL	INDEX		
12.697	11.263	1.434	7	2.250	345	1.039	-96	170560	-1.503	99,1	HENEGOUWEN	
509	478	31	-	49	5	13	-2	3835	-26	99,3	ARR. AAT	
139	92	47	-	10	2	7	1	575	32	105,9	AAT	
113	87	26	-	5	-	1	-1	668	20	103,1	BELOEIL	
121	155	-34	-	28	2	3	2	1871	-63	96,7	BERNISSART	
32	49	-17	-	-	-	1	-2	137	-18	88,4	BRUGELETTE	
43	46	-3	-	-	-	-	-	175	-3	98,3	CHIEVRES	
16	9	7	-	-	-	1	-2	117	6	105,4	ELZELE	
10	14	-4	-	2	-	-	-	53	-6	89,8	VLOESBERG	
35	26	9	-	4	1	-	-	239	6	102,6	FRASNES-LEZ-ANVAING	
4.106	3.542	564	6	1.054	123	266	-13	71348	-627	99,1	ARR. CHARLEROI	
130	143	-13	-	36	5	8	6	2550	-52	98,0	AISEAU-PRESLES	
144	148	-4	-	41	5	5	6	3452	-45	98,7	CHAPELLE-LEZ-HERLAIMONT	
1.971	1.473	498	5	549	58	152	-4	35945	-140	99,6	CHARLEROI	
445	407	38	1	105	12	14	2	7330	-68	99,1	CHATELET	
263	232	31	-	44	7	18	-12	4351	-24	99,5	COURCELLES	
183	183	-	-	90	8	14	-8	3470	-96	97,3	FARCIENNES	
218	222	-4	-	51	6	10	16	3730	-59	98,4	FLEURUS	
144	190	-46	-	21	9	7	1	3565	-65	98,2	FONTAINE-L'EVEQUE	
69	55	14	-	10	2	1	-1	642	5	100,8	GERPINNES	
30	32	-2	-	17	1	10	-	438	-28	94,0	LES BONS VILLERS	
266	252	14	-	37	7	15	-7	3663	-31	99,2	MANAGE	
62	32	30	-	9	2	1	-5	655	22	103,5	MONTIGNIES-LE-TILLEUL	
73	64	9	-	9	-	9	-2	620	-9	98,6	PONT-A-CELLES	
108	109	-1	-	35	1	2	-5	937	-37	96,2	SENEFFE	
3.793	3.840	-47	-	519	118	442	-65	37409	-890	97,7	ARR. BERGEN	
215	218	-3	-	55	5	15	-2	3460	-68	98,1	BOUSSU	
205	243	-38	-	65	14	5	2	3455	-94	97,4	COLFONTAINE	
131	79	52	-	27	3	2	2	1482	26	101,8	DOUR	
171	157	14	-	32	3	12	1	2542	-27	98,9	FRAMERIES	
84	104	-20	-	29	1	6	4	1245	-54	95,8	HENSIES	
36	35	1	-	2	-	1	-1	296	-2	99,3	HONNELLES	
242	259	-17	-	3	2	2	-14	925	-20	97,9	JURBEKE	
46	88	-42	-	2	-	-	-	192	-44	81,4	LENS	
2.109	2.062	47	-	209	70	376	-57	15474	-468	97,1	BERGEN	
254	239	15	-	50	14	14	2	4232	-35	99,2	QUAREGNON	
25	35	-10	-	2	-	5	-6	333	-17	95,1	QUEVY	
70	63	7	-	11	-	4	2	1175	-8	99,3	QUIEVRAIN	
205	258	-53	-	32	6	-	2	2598	-79	97,0	SAINT-GHISLAIN	
762	526	236	-	69	13	80	-1	10134	100	101,0	ARR. MOESKROEN	
232	138	94	-	23	4	15	2	3070	60	102,0	KOMEN-WAASTEN	
530	388	142	-	46	9	65	-3	7064	40	100,6	MOESKROEN	
1.563	1.280	283	1	311	37	136	-24	23864	-126	99,5	ARR. ZINNIK	
172	146	26	-	20	1	6	-1	1245	1	100,1	'S GRAVENBRAKEL	
40	20	20	-	3	1	1	-2	361	17	104,9	ECAUSSINNES	
63	41	22	-	11	-	6	-4	399	5	101,3	EDINGEN	
826	643	183	1	245	28	76	3	18408	-109	99,4	LA LOUVIERE	
57	62	-5	-	7	-	4	-14	634	-16	97,5	LE ROEULX	
76	40	36	-	5	1	2	-1	552	30	105,7	LESSEN	
38	34	4	-	-	1	4	-3	217	1	100,5	OPZULLIK	
291	294	-3	-	20	5	37	-2	2048	-55	97,4	ZINNIK	
870	830	40	-	159	23	58	3	14111	-154	98,9	ARR. THUIN	
61	78	-17	-	7	1	1	-	1616	-24	98,5	ANDERLUES	
22	17	5	-	7	1	2	-	182	-3	98,4	BEAUMONT	
238	247	-9	-	46	7	20	2	4864	-68	98,6	BINCHE	
39	33	6	-	5	-	-	1	383	1	100,3	CHIMAY	
67	63	4	-	16	1	2	1	981	-13	98,7	ERQUELINES	
58	40	18	-	2	3	4	-1	375	15	104,2	ESTINNES	
14	9	5	-	-	-	-	-	72	5	107,5	FROIDCHAPELLE	
45	31	14	-	8	3	-	-1	412	9	102,2	HAM-SUR-HEURE-NALINNES	
18	16	2	-	2	1	-	-	177	1	100,6	LOBBES	
9	13	-4	-	7	-	-	-2	204	-11	94,9	MERBES-LE-CHATEAU	

WOONPLAATS	BEVOL- KING OP 1 JANUARI	NATUURLIJKE LOOP			MIGRATIES						
		GEBOR- TEN	OVER- LIJDENS	VERSCHIL	INTERN		EXTERN		TOTAAL		
					INWIJK.	UITWIJK.	INWIJK.	UITWIJK.	INWIJK.	UITWIJK.	VERSCHIL
MOMIGNIES	400	1	3	-2	9	13	10	18	19	31	-12
MORLANWELZ	3.826	8	33	-25	153	130	46	22	199	152	47
SIVRY-RANCE	173	1	2	-1	10	9	6	-	16	9	7
THUIN	509	2	2	-	43	40	10	11	53	51	2
ARR. DOORNIK	9.633	45	100	-55	434	422	615	245	1.049	667	382
ANTOING	326	-	2	-2	23	21	19	6	42	27	15
BRUNEHOUT	676	5	2	3	18	29	23	18	41	47	-6
CELLES	195	-	11	-11	19	14	29	8	48	22	26
ESTAIMPUIS	1.752	8	16	-8	30	40	79	53	109	93	16
LEUZE-EN-HAINAUT	414	2	4	-2	22	38	19	13	41	51	-10
MONT-DE-L'ENCLUS	96	-	2	-2	11	7	4	1	15	8	7
PECQ	231	2	-	2	13	19	11	-	24	19	5
PERUWELZ	1.941	7	18	-11	92	83	87	37	179	120	59
RUMES	252	1	-	1	9	7	17	11	26	18	8
DOORNIK	3.750	20	45	-25	197	164	327	98	524	262	262
PROV. LUIK	125.745	972	925	47	5.411	5.488	6.068	2.110	11.479	7.598	3.881
ARR. HOEI	4.462	43	36	7	316	289	233	51	549	340	209
AMAY	662	2	6	-4	36	28	15	3	51	31	20
ANTHISNES	122	-	-	-	12	7	3	2	15	9	6
BURDINNE	61	-	-	-	11	5	-	-	11	5	6
CLAVIER	112	1	1	-	10	7	18	-	28	7	21
ENGIS	574	2	5	-3	22	32	25	8	47	40	7
FERRIERES	65	-	1	-1	10	3	12	2	22	5	17
HAMOIR	76	2	2	-	6	3	2	1	8	4	4
HERON	93	-	1	-1	4	3	2	1	6	4	2
HOEI	1.308	24	12	12	89	113	92	19	181	132	49
MARCHIN	327	-	1	-1	15	21	19	7	34	28	6
MODAVE	154	1	-	1	15	13	8	-	23	13	10
NANDRIN	130	1	2	-1	18	6	4	3	22	9	13
OUFFET	77	1	3	-2	5	10	2	-	7	10	-3
TINLOT	44	-	-	-	1	-	-	-	1	-	1
VERLAINE	91	-	-	-	8	5	1	-	9	5	4
VILLERS-LE-BOUILLET	155	3	-	3	10	18	7	1	17	19	-2
WANZE	411	6	2	4	44	15	23	4	67	19	48
ARR. LUIK	95.367	656	731	-75	3.914	4.063	3.644	1.093	7.558	5.156	2.402
ANS	4.056	16	28	-12	210	205	70	23	280	228	52
AWANS	429	1	6	-5	28	28	8	1	36	29	7
AYWAILLE	213	2	2	-	20	18	19	6	39	24	15
BITSINGEN	426	3	4	-1	22	21	34	17	56	38	18
BEYNE-HEUSAY	1.685	16	11	5	85	83	17	3	102	86	16
BLEGNY	733	8	4	4	39	35	26	15	65	50	15
CHAUDFONTAINE	975	2	10	-8	67	69	59	12	126	81	45
COMBLAIN-AU-PONT	320	2	2	-	19	22	4	1	23	23	-
DALHEM	230	2	1	1	12	7	15	5	27	12	15
ESNEUX	457	-	2	-2	40	30	20	4	60	34	26
FLEMALLE	3.076	9	40	-31	147	122	42	11	189	133	56
FLERON	2.333	11	24	-13	107	79	31	8	138	87	51
GRACE-HOLLOGNE	4.858	12	40	-28	257	237	62	20	319	257	62
HERSTAL	8.292	36	58	-22	388	267	148	58	536	325	211
JUPRELLE	486	1	5	-4	41	18	4	9	45	27	18
LUIK	39.102	393	247	146	1.297	1.649	2.398	723	3.695	2.372	1.323
NEUPRE	424	3	2	1	47	22	18	10	65	32	33
OUPEVE	2.054	5	20	-15	103	102	24	17	127	119	8
SAINT-NICOLAS	8.044	41	57	-16	312	396	85	31	397	427	-30
SERAING	12.119	55	121	-66	463	429	428	52	891	481	410
SOUMAGNE	1.209	2	13	-11	65	53	19	4	84	57	27
SPRIMONT	479	4	5	-1	36	19	30	11	66	30	36
TROOZ	738	3	9	-6	28	37	7	7	35	44	-9
WEZET	2.629	29	20	9	81	115	76	45	157	160	-3
ARR. VERVIERS	24.285	269	146	123	1.000	1.033	2.141	932	3.141	1.965	1.176
AMEL	96	-	2	-2	15	7	14	7	29	14	15
AUBEL	97	-	2	-2	11	4	11	9	22	13	9
BAELEN	253	-	4	-4	22	13	22	8	44	21	23
BULLINGEN	152	2	2	-	4	15	51	13	55	28	27

N.I.S. LOOP VAN DE BEVOLKING IN 1993			TABEL OO.83 B T					BLZ. 5.- FOL. 2.-			ALLE ADMINISTRATIEVE EENHEDEN	
LOOP VAN DE VREEMDE BEVOLKING												
TOTALE BEVOLKING												
TOTALE LOOP VAN DE BEVOLKING			VERANDERINGEN VAN NATIONALITEIT		RECHTZETTING			BEVOLKING OP 31 DECEMBER (OP 1/1 VAN VOLGEND JAAR)			WOONPLAATS	
BINNEN	BUITEN	VERSCHIL	BELG IN VREEMDE	VREEMDE IN BELG	HERINGESCHREVEN	BEVOLK. AMBTS-HALVE GESCHRAPPT	STATISTISCHE AANPASSING	TOTALE BEVOLK.	AANGROEI			
									TOTAAL	INDEX		
20	34	-14	-	7	-	1	-	378	-22	94,5	MOMIGNIES	
207	185	22	-	37	5	18	2	3800	-28	99,3	MORLANWELZ	
17	11	6	-	4	-	5	-	170	-3	98,3	SIVRY-RANCE	
55	53	2	-	11	1	5	1	497	-13	97,5	THUIN	
1.094	767	327	-	89	26	44	6	9859	220	102,3	ARR. DOORNIK	
42	29	13	-	4	1	-	-	336	10	103,1	ANTOING	
46	49	-3	-	1	-	3	-11	658	-7	98,9	BRUNEHOUT	
48	33	15	-	-	-	-	-3	207	15	107,8	CELLES	
117	109	8	-	7	4	8	-2	1747	-3	99,8	ESTAIMPUIS	
43	55	-12	-	2	3	2	-	401	-13	96,9	LEUZE-EN-HAINAUT	
15	10	5	-	-	-	2	-	99	3	103,1	MONT-DE-L'ENCLUS	
26	19	7	-	-	-	5	-	233	2	100,9	PECQ	
186	138	48	-	15	9	7	-	1976	35	101,8	PERUWELZ	
27	18	9	-	2	-	-	-	259	7	102,8	RUMES	
544	307	237	-	58	9	17	22	3943	171	104,5	DOORNIK	
12.451	8.523	3.928	2	2.150	238	984	-219	126560	1.034	100,8	PROV. LUIK	
592	376	216	1	66	10	107	3	4519	54	101,2	ARR. HOEI	
53	37	16	-	16	2	9	-	655	-7	98,9	AMAY	
15	9	6	-	2	-	-	-	126	4	103,3	ANTHISNES	
11	5	6	1	1	-	1	-1	65	5	108,3	BURDINNE	
29	8	21	-	-	-	1	-	132	20	117,9	CLAVIER	
49	45	4	-	10	2	1	1	570	-5	99,1	ENGIS	
22	6	16	-	1	-	2	-	78	13	120,0	FERRIERES	
10	6	4	-	1	-	-	-	79	3	103,9	HAMOIR	
6	5	1	-	1	-	1	-	92	-1	98,9	HERON	
205	144	61	-	15	4	90	-2	1266	-40	96,9	HOEI	
34	29	5	-	1	-	1	-	330	3	100,9	MARCHIN	
24	13	11	-	-	-	-	4	169	11	107,0	MODAVE	
23	11	12	-	2	-	-	-	140	10	107,7	NANDRIN	
8	13	-5	-	2	-	-	1	71	-7	91,0	OUFFET	
1	-	1	-	-	-	-	1	46	1	102,2	TINLOT	
9	5	4	-	3	-	-	1	93	1	101,1	VERLAINE	
20	19	1	-	4	-	-	-	152	-3	98,1	VILLERS-LE-BOUILLET	
73	21	52	-	7	2	1	-2	455	46	111,2	WANZE	
8.214	5.887	2.327	1	1.753	173	606	-218	95291	142	100,1	ARR. LUIK	
296	256	40	-	105	10	9	-3	3989	-64	98,4	ANS	
37	35	2	-	11	-	-	2	422	-9	97,9	AWANS	
41	26	15	-	8	7	1	1	227	13	106,1	AYWAILLE	
59	42	17	-	5	8	5	-8	433	15	103,6	BITSINGEN	
118	97	21	-	30	1	10	-	1667	-18	98,9	BEYNE-HEUSAY	
73	54	19	-	25	-	1	-2	724	-7	99,0	BLEGNV	
128	91	37	-	23	-	5	-2	982	9	100,9	CHAUDFONTAINE	
25	25	-	-	5	-	2	-	313	-7	97,8	COMBLAIN-AU-PONT	
29	13	16	-	5	-	-	-	241	11	104,8	DALHEM	
60	36	24	-	7	1	9	-2	464	9	102,0	ESNEUX	
198	173	25	-	72	3	2	2	3032	-46	98,5	FLEMALLE	
149	111	38	-	66	2	2	-5	2300	-28	98,8	FLERON	
331	297	34	-	42	2	8	-5	4839	-14	99,7	GRACE-HOLLOGNE	
572	383	189	-	125	9	25	-4	8336	48	100,6	HERSTAL	
46	32	14	-	7	1	-	-4	490	8	101,7	JUPRELLE	
4.088	2.619	1.469	1	762	85	354	-151	39390	439	101,1	LUIK	
68	34	34	-	14	-	-	-2	442	20	104,7	NEUPRE	
132	139	-7	-	39	3	9	-	2002	-52	97,5	OUPEVE	
438	484	-46	-	84	5	37	-2	7880	-162	98,0	SAINT-NICOLAS	
946	602	344	-	222	29	110	-32	12128	41	100,3	SERAING	
86	70	16	-	18	-	2	-	1205	-4	99,7	SOUMAGNE	
70	35	35	-	3	2	8	2	507	26	105,4	SPRIMONT	
38	53	-15	-	12	2	1	-	712	-26	96,5	TROOZ	
186	180	6	-	63	3	6	-3	2566	-60	97,7	WEZET	
3.410	2.111	1.299	-	302	53	258	-8	25069	792	103,3	ARR. VERVIERS	
29	16	13	-	1	1	3	1	107	10	110,3	AMEL	
22	15	7	-	-	-	-	-	104	7	107,2	AUBEL	
44	25	19	-	3	1	4	-1	265	13	105,2	BAELEN	
57	30	27	-	-	-	1	3	181	26	116,8	BULLINGEN	

WOONPLAATS	BEVOL- KING OP 1 JANUARI	NATUURLIJKE LOOP			MIGRATIES						
		GEBOR- TEN	OVER- LIJDENS	VERSCHIL	INTERN		EXTERN		TOTAAL		
					INWIJK.	UITWIJK.	INWIJK.	UITWIJK.	INWIJK.	UITWIJK.	VERSCHIL
BURG-REULAND	221	3	3	-	6	13	24	9	30	22	8
BUTGENBACH	148	1	2	-1	11	4	20	12	31	16	15
DISON	1.615	26	4	22	159	110	69	4	228	114	114
EUPEN	1.658	7	16	-9	71	67	139	54	210	121	89
HERVE	851	5	6	-1	42	66	16	3	58	69	-11
JALHAY	143	2	1	1	9	9	7	3	16	12	4
KELMIS	2.805	27	9	18	51	75	290	206	341	281	60
LIERNEUX	79	4	4	-	7	11	9	3	16	14	2
LIMBURG	241	1	1	-	17	7	21	6	38	13	25
LONTZEN	820	5	6	-1	60	34	76	51	136	85	51
MALMEDY	511	6	2	4	34	18	60	3	94	21	73
OLNE	140	-	3	-3	14	6	3	1	17	7	10
PEPINSTER	272	6	3	3	19	20	24	9	43	29	14
PLOMBIERES	1.493	23	13	10	38	39	266	108	304	147	157
RAEREN	3.951	49	17	32	47	88	408	262	455	350	105
SANKT-VITH	286	1	2	-1	18	25	54	14	72	39	33
SPA	478	1	5	-4	24	28	50	28	74	56	18
STAVELLOT	198	1	-	1	6	13	17	10	23	23	-
STOUMONT	85	-	1	-1	5	8	4	2	9	10	-1
THEUX	229	-	2	-2	25	18	17	12	42	30	12
THIMISTER-CLERMONT	120	1	1	-	8	8	5	-	13	8	5
TROIS-PONTS	93	1	-	1	6	15	6	4	12	19	-7
VERVIERS	6.586	92	30	62	225	270	399	66	624	336	288
WEISMES	153	1	-	1	13	8	18	-	31	8	23
WELKENRAEDT	511	4	5	-1	33	34	41	25	74	59	15
ARR. BORGWORM	1.631	4	12	-8	181	103	50	34	231	137	94
BERLOZ	25	-	1	-1	6	2	-	-	6	2	4
BRAIVES	109	-	1	-1	14	14	8	1	22	15	7
CRISNEE	39	-	-	-	14	-	6	7	20	7	13
DONCEEL	99	-	-	-	4	5	1	-	5	5	-
FAIMES	59	1	-	1	18	6	2	5	20	11	9
FEXHE-LE-HAUT-CLOCHER	79	1	-	1	9	5	-	-	9	5	4
GEER	37	-	-	-	3	3	-	1	3	4	-1
HANNUIT	259	1	3	-2	40	11	10	8	50	19	31
LIJSEM	52	-	-	-	9	13	2	1	11	14	-3
OERLE	50	-	1	-1	14	7	1	-	15	7	8
REMICOURT	76	-	-	-	10	8	2	1	12	9	3
SAINT-GEORGES-SUR-MEUSE	455	-	5	-5	18	10	8	2	26	12	14
BORGWORM	265	1	1	-	14	17	9	6	23	23	-
WASSEIGES	27	-	-	-	8	2	1	2	9	4	5
LIMBURG	68.045	740	307	433	2.461	2.479	4.009	1.652	6.470	4.131	2.339
ARR. HASSELT	34.545	380	155	225	1.303	1.315	1.141	383	2.444	1.698	746
AS	307	2	2	-	40	15	21	5	61	20	41
BERINGEN	5.248	81	14	67	209	224	84	45	293	269	24
DIEPENBEEK	339	2	2	-	60	28	35	7	95	35	60
GENK	16.477	151	88	63	224	358	311	140	535	498	37
GINGELOM	54	-	-	-	6	4	12	-	18	4	14
HALEN	135	1	-	1	10	16	22	3	32	19	13
HAM	391	4	-	4	33	24	20	1	53	25	28
HASSELT	2.558	32	9	23	191	183	254	60	445	243	202
HERK-DE-STAD	135	1	-	1	15	13	8	3	23	16	7
HEUSDEN-ZOLDER	5.206	66	18	48	157	178	107	45	264	223	41
LEOPOLDSBURG	966	17	3	14	78	83	46	3	124	86	38
LUMMEN	275	2	2	-	26	13	17	2	43	15	28
NIEUWERKERKEN	52	-	-	-	3	13	2	-	5	13	-8
OPGLABBEK	376	1	1	-	52	21	15	4	67	25	42
SINT-TRUIDEN	581	9	4	5	60	41	65	10	125	51	74
TESSENDERLO	404	3	3	-	26	23	32	6	58	29	29
ZONHOVEN	633	5	8	-3	71	55	38	29	109	84	25
ZUTENDAAL	408	3	1	2	42	23	52	20	94	43	51
ARR. MAASEIK	16.938	193	72	121	631	664	1.244	422	1.875	1.086	789
BOCHOLT	453	5	-	5	28	18	53	18	81	36	45
BREE	384	5	-	5	41	37	44	21	85	58	27
DILSEN-STOKKEM	1.412	13	7	6	78	80	69	28	147	108	39
HAMONT-ACHEL	2.328	18	20	-2	33	42	216	84	249	126	123

N.I.S. LOOP VAN DE BEVOLKING IN 1993			TABEL OO.83 B T					BLZ. 6.- FOL. 2.-			ALLE ADMINISTRATIEVE EENHEDEN	
LOOP VAN DE VREEMDE BEVOLKING												
TOTALE BEVOLKING												
TOTALE LOOP VAN DE BEVOLKING			VERANDERINGEN VAN NATIONALITEIT		RECHTZETTING			BEVOLKING OP 31 DECEMBER (OP 1/1 VAN VOLGEND JAAR)			WOONPLAATS	
BINNEN	BUITEN	VERSCHIL	BELG IN VREEMDE	VREEMDE IN BELG	HERINGESCHREVEN	BEVOLK. AMBTS-HALVE GESCHRAPPT	STATISTISCHE AANPASSING	TOTALE BEVOLK.	AANGROEI			
									TOTAAL	INDEX		
33	25	8	-	3	-	2	1	225	3	101,4	BURG-REULAND	
32	18	14	-	3	-	5	-	154	6	104,1	BUTGENBACH	
254	118	136	-	30	9	4	-2	1724	111	106,9	DISON	
217	137	80	-	9	3	23	-1	1708	51	103,1	EUPEN	
63	75	-12	-	11	-	6	4	826	-29	96,6	HERVE	
18	13	5	-	2	-	3	-1	142	-	100,0	JALHAY	
368	290	78	-	1	3	16	6	2875	64	102,3	KELMIS	
20	18	2	-	1	-	-	-1	79	1	101,3	LIERNEUX	
39	14	25	-	3	2	11	-2	252	13	105,4	LIMBURG	
141	91	50	-	6	7	9	-	862	42	105,1	LONTZEN	
100	23	77	-	12	3	15	-	564	53	110,4	MALMEDY	
17	10	7	-	1	-	-	-	146	6	104,3	OLNE	
49	32	17	-	12	1	1	-	277	5	101,8	PEPINSTER	
327	160	167	-	7	1	10	-	1644	151	110,1	PLOMBIERES	
504	367	137	-	2	1	7	-17	4063	129	103,3	RAEREN	
73	41	32	-	6	-	9	-1	302	17	106,0	SANKT-VITH	
75	61	14	-	12	-	-	-1	479	2	100,4	SPA	
24	23	1	-	5	1	-	2	197	-3	98,5	STAVELOT	
9	11	-2	-	1	-	7	9	84	-10	89,4	STOUMONT	
42	32	10	-	2	1	10	-	228	-1	99,6	THEUX	
14	9	5	-	3	1	-	-	123	3	102,5	THIMISTER-CLERMONT	
13	19	-6	-	1	-	1	-	85	-8	91,4	TROIS-PONTS	
716	366	350	-	149	16	98	-6	6699	119	101,8	VERVIERS	
32	8	24	-	1	1	7	-	170	17	111,1	WEISMES	
78	64	14	-	15	1	6	-1	504	-6	98,8	WELKENRAEDT	
235	149	86	-	29	2	13	4	1681	46	102,8	ARR. BORGWORM	
6	3	3	-	2	-	-	-	26	1	104,0	BERLOZ	
22	16	6	-	2	-	1	1	113	3	102,7	BRAIVES	
20	7	13	-	2	1	-	-	51	12	130,8	CRISNEE	
5	5	-	-	1	-	-	-	98	-1	99,0	DONCEEL	
21	11	10	-	2	-	-	-	67	8	113,6	FAIMES	
10	5	5	-	-	-	2	-3	79	3	103,9	FEXHE-LE-HAUT-CLOCHER	
3	4	-1	-	-	-	-	-	36	-1	97,3	GEER	
51	22	29	-	8	-	1	1	280	20	107,7	HANNUIT	
11	14	-3	-	-	-	2	-	47	-5	90,4	LIJSEM	
15	8	7	-	-	-	-	-	57	7	114,0	OERLE	
12	9	3	-	6	-	-	3	76	-3	96,2	REMICOURT	
26	17	9	-	5	1	1	-	459	4	100,9	SAINT-GEORGES-SUR-MEUSE	
24	24	-	-	1	-	4	2	262	-5	98,1	BORGWORM	
9	4	5	-	-	-	2	-	30	3	111,1	WASSEIGES	
7.210	4.438	2.772	-	2.001	86	413	-5	68484	444	100,7	LIMBURG	
2.824	1.853	971	-	1.377	40	147	1	34033	-513	98,5	ARR. HASSELT	
63	22	41	-	8	-	-	-1	339	33	110,8	AS	
374	283	91	-	262	13	-	-1	5089	-158	97,0	BERINGEN	
97	37	60	-	10	1	11	-	379	40	111,8	DIEPENBEEK	
686	586	100	-	619	11	59	9	15919	-567	96,6	GENK	
18	4	14	-	3	-	1	-	64	10	118,5	GINGELOM	
33	19	14	-	9	-	1	-	139	4	103,0	HALEN	
57	25	32	-	21	-	-	1	403	11	102,8	HAM	
477	252	225	-	78	1	28	-2	2676	120	104,7	HASSELT	
24	16	8	-	1	-	3	-1	138	4	103,0	HERK-DE-STAD	
330	241	89	-	262	5	14	-5	5019	-182	96,5	HEUSDEN-ZOLDER	
141	89	52	-	32	1	3	-1	983	18	101,9	LEOPOILDSBURG	
45	17	28	-	15	-	3	-	285	10	103,6	LUMMEN	
5	13	-8	-	1	-	2	-	41	-11	78,8	NIEUWERKERKEN	
68	26	42	-	10	-	2	1	407	30	108,0	OPGLABBEEK	
134	55	79	-	16	5	16	-	633	52	109,0	SINT-TRUIDEN	
61	32	29	-	13	-	-	-	420	16	104,0	TESSENDERLO	
114	92	22	-	15	3	-	-	643	10	101,6	ZONHOVEN	
97	44	53	-	2	-	4	1	456	47	111,5	ZUTENDAAL	
2.068	1.158	910	-	299	17	87	-11	17468	541	103,2	ARR. MAASEIK	
86	36	50	-	7	-	15	-7	474	28	106,3	BOCHOLT	
90	58	32	-	6	1	4	-1	406	23	106,0	BREE	
160	115	45	-	30	-	10	-	1417	5	100,4	DILSEN-STOKKEM	
267	146	121	-	13	-	8	-1	2427	100	104,3	HAMONT-ACHEL	

WOONPLAATS	BEVOL- KING OP 1 JANUARI	NATUURLIJKE LOOP			MIGRATIES						
		GEBOR- TEN	OVER- LIJDENS	VERSCHIL	INTERN		EXTERN		TOTAAL		
					INWIJK.	UITWIJK.	INWIJK.	UITWIJK.	INWIJK.	UITWIJK.	VERSCHIL
HECHTEL-EKSEL	492	6	5	1	23	14	57	13	80	27	53
HOUTHALEN-HELCHTEREN	5.416	67	11	56	171	199	99	44	270	243	27
KINROOI	806	8	1	7	17	30	85	21	102	51	51
LOMMEL	1.973	33	9	24	68	65	190	82	258	147	111
MAASEIK	1.570	19	5	14	68	52	185	50	253	102	151
MEEUWEN-GRUITRODE	216	-	-	-	21	23	48	8	69	31	38
NEERPELT	1.138	11	10	1	35	40	110	37	145	77	68
OVERPELT	413	5	3	2	20	34	34	1	54	35	19
PEER	337	3	1	2	28	30	54	15	82	45	37
ARR. TONGEREN	16.562	167	80	87	527	500	1.624	847	2.151	1.347	804
ALKEN	121	-	-	-	21	2	24	15	45	17	28
BILZEN	1.216	16	2	14	80	74	106	65	186	139	47
BORGLOON	113	1	-	1	6	9	17	3	23	12	11
HEERS	52	-	-	-	5	7	13	2	18	9	9
HERSTAPPE	-	-	-	-	-	-	-	-	-	-	-
HOESELT	196	-	-	-	18	12	10	25	28	37	-9
KORTESSEM	119	1	1	-	22	17	6	-	28	17	11
LANAKEN	3.557	35	19	16	97	133	607	375	704	508	196
MAASMECHELEN	8.366	87	47	40	138	148	369	126	507	274	233
RIEMST	1.393	14	2	12	52	41	319	181	371	222	149
TONGEREN	705	4	6	-2	76	46	53	40	129	86	43
VOEREN	650	8	3	5	10	7	80	15	90	22	68
WELLEN	74	1	-	1	2	4	20	-	22	4	18
LUXEMBURG	10.408	84	90	-6	641	636	1.125	450	1.766	1.086	680
ARR. AARLEN	4.416	31	42	-11	194	217	566	272	760	489	271
AARLEN	1.701	8	12	-4	77	98	246	120	323	218	105
ATTERT	125	-	2	-2	15	9	19	7	34	16	18
AUBANGE	1.850	19	16	3	64	48	208	94	272	142	130
MARTELANGE	113	-	4	-4	5	13	18	13	23	26	-3
MESSANCY	627	4	8	-4	33	49	75	38	108	87	21
ARR. BASTENAKEN	1.049	13	6	7	83	75	121	40	204	115	89
BASTENAKEN	470	6	3	3	31	34	53	13	84	47	37
BERTOEGNE	18	-	2	-2	5	2	-	-	5	2	3
FAUVILLERS	33	1	-	1	5	2	8	3	13	5	8
GOUVV	128	3	-	3	13	6	22	10	35	16	19
HOUFFALIZE	111	1	1	-	6	11	11	6	17	17	-
SAINTE-ODE	57	-	-	-	2	5	1	1	3	6	-3
VAUX-SUR-SURE	46	-	-	-	6	4	2	1	8	5	3
VIELSALM	186	2	-	2	15	11	24	6	39	17	22
ARR. MARCHE-EN-FAMENNE	1.387	10	19	-9	103	109	123	30	226	139	87
DURBUY	232	1	6	-5	21	21	30	5	51	26	25
EREZEE	37	-	1	-1	3	3	1	3	4	6	-2
HOTTON	90	-	-	-	13	5	1	-	14	5	9
LA ROCHE-EN-ARDENNE	94	1	2	-1	14	7	11	5	25	12	13
MANHAY	82	-	-	-	2	7	5	4	7	11	-4
MARCHE-EN-FAMENNE	650	7	7	-	33	39	52	9	85	48	37
NASSOGNE	118	1	2	-1	12	18	15	1	27	19	8
RENDEUX	42	-	-	-	1	5	5	2	6	7	-1
TENNEVILLE	42	-	1	-1	4	4	3	1	7	5	2
ARR. NEUFCHATEAU	1.301	11	10	1	125	104	136	39	261	143	118
BERTRIX	250	2	2	-	25	10	23	11	48	21	27
BOUILLON	270	2	4	-2	17	18	23	10	40	28	12
DAVERDISSE	11	-	-	-	3	1	4	3	7	4	3
HERBEUMONT	32	-	1	-1	-	1	1	1	1	2	-1
LEGLISE	73	-	-	-	5	11	9	1	14	12	2
LIBIN	77	1	-	1	3	12	7	3	10	15	-5
LIBRAMONT-CHEVIGNY	190	2	1	1	20	29	14	3	34	32	2
NEUFCHATEAU	156	2	-	2	17	4	12	2	29	6	23

N.I.S. LOOP VAN DE BEVOLKING IN 1993			TABEL OO.83 B T					BLZ. 7.- FOL. 2.-			ALLE ADMINISTRATIEVE EENHEDEN	
LOOP VAN DE VREEMDE BEVOLKING												
TOTALE BEVOLKING												
TOTALE LOOP VAN DE BEVOLKING			VERANDERINGEN VAN NATIONALITEIT		RECHTZETTING			BEVOLKING OP 31 DECEMBER (OP 1/1 VAN VOLGEND JAAR)			WOONPLAATS	
BINNEN	BUITEN	VERSCHIL	BELG IN VREEMDE	VREEMDE IN BELG	HERINGESCHREVEN	BEVOLK. HALVE GE-SCHRAPT	STATISTISCHE AANPASSING	TOTALE BEVOLK.	AANGROEI			
									TOTAAL	INDEX		
86	32	54	-	6	3	3	-	540	48	109,8	HECHTEL-EKSEL	
337	254	83	-	164	5	11	1	5330	-87	98,4	HOUTHALEN-HELCHTEREN	
110	52	58	-	2	-	4	-2	856	52	106,5	KINROOI	
291	156	135	-	34	2	8	-2	2066	95	104,8	LOMMEL	
272	107	165	-	11	2	8	-2	1716	148	109,4	MAASEIK	
69	31	38	-	4	-	-	-	250	34	115,7	MEEUWEN-GRUITRODE	
156	87	69	-	10	2	7	-	1192	54	104,7	NEERPELT	
59	38	21	-	10	-	3	3	424	8	101,9	OVERPELT	
85	46	39	-	2	2	6	-	370	33	109,8	PEER	
2.318	1.427	891	-	325	29	179	5	16983	416	102,5	ARR. TONGEREN	
45	17	28	-	8	-	-	-	141	20	116,5	ALKEN	
202	141	61	-	33	2	5	-2	1239	25	102,1	BILZEN	
24	12	12	-	-	1	8	-	118	5	104,4	BORGLOON	
18	9	9	-	3	-	2	-	56	4	107,7	HEERS	
-	-	-	-	-	-	-	-	-	-	-	HERSTAPPE	
28	37	-9	-	-	1	-	-	188	-8	95,9	HOESELT	
29	18	11	-	2	-	1	1	128	8	106,7	KORTESSEM	
739	527	212	-	7	3	7	9	3767	201	105,6	LANAKEN	
594	321	273	-	254	14	11	2	8390	22	100,3	MAASMECHELEN	
385	224	161	-	5	5	119	-4	1431	42	103,0	RIEMST	
133	92	41	-	10	2	13	-	725	20	102,8	TONGEREN	
98	25	73	-	2	1	2	-1	719	70	110,8	VOEREN	
23	4	19	-	1	-	11	-	81	7	109,5	WELLEN	
1.850	1.176	674	2	176	23	214	-37	10680	309	103,0	LUXEMBURG	
791	531	260	1	49	7	107	-27	4501	112	102,6	ARR. AARLEN	
331	230	101	1	22	6	57	-18	1712	29	101,7	AARLEN	
34	18	16	-	3	-	1	-2	135	12	109,8	ATTERT	
291	158	133	-	20	-	38	-12	1913	75	104,1	AUBANGE	
23	30	-7	-	1	1	1	1	106	-8	93,0	MARTELANGE	
112	95	17	-	3	-	10	4	635	4	100,6	MESSANCY	
217	121	96	-	25	4	16	-5	1103	59	105,7	ARR. BASTENAKEN	
90	50	40	-	10	1	8	-	493	23	104,9	BASTENAKEN	
5	4	1	-	-	-	-	-	19	1	105,6	BERTOOGNE	
14	5	9	-	4	-	1	-1	36	4	112,5	FAUVILLERS	
38	16	22	-	4	2	-	-	148	20	115,6	GOUVV	
18	18	-	-	1	-	-	-2	108	-1	99,1	HOUFFALIZE	
3	6	-3	-	1	-	-	-	53	-4	93,0	SAINTE-ODE	
8	5	3	-	-	-	-	-	49	3	106,5	VAUX-SUR-SURE	
41	17	24	-	5	1	7	-2	197	13	107,1	VIELSALM	
236	158	78	-	28	8	24	-3	1418	34	102,5	ARR. MARCHE-EN-FAMENNE	
52	32	20	-	2	-	14	-2	234	4	101,7	DURBUY	
4	7	-3	-	2	1	-	-	33	-4	89,2	EREZEE	
14	5	9	-	6	2	-	2	97	5	105,4	HOTTON	
26	14	12	-	2	-	1	-1	102	9	109,7	LA ROCHE-EN-ARDENNE	
7	11	-4	-	2	4	-	-2	78	-2	97,5	MANHAY	
92	55	37	-	14	1	6	-2	666	18	102,8	MARCHE-EN-FAMENNE	
28	21	7	-	-	-	3	2	124	4	103,3	NASSOGNE	
6	7	-1	-	-	-	-	-	41	-1	97,6	RENDEUX	
7	6	1	-	-	-	-	-	43	1	102,4	TENNEVILLE	
272	153	119	-	39	2	32	-10	1341	50	103,9	ARR. NEUFCHATEAU	
50	23	27	-	6	-	12	-8	251	9	103,7	BERTRIX	
42	32	10	-	6	1	3	-	272	2	100,7	BOUILLON	
7	4	3	-	-	-	-	-	14	3	127,3	DAVERDISSE	
1	3	-2	-	-	-	1	-	29	-3	90,6	HERBEUMONT	
14	12	2	-	4	1	-	-	72	-1	98,6	LEGLISE	
11	15	-4	-	6	-	-	-	67	-10	87,0	LIBIN	
36	33	3	-	4	-	-	1	190	-1	99,5	LIBRAMONT-CHEVIGNY	
31	6	25	-	7	-	11	-	163	7	104,5	NEUFCHATEAU	

WOONPLAATS	BEVOL- KING OP 1 JANUARI	NATUURLIJKE LOOP			MIGRATIES						
		GEBOR- TEN	OVER- LIJDENS	VERSCHIL	INTERN		EXTERN		TOTAAL		
					INWIJK.	UITWIJK.	INWIJK.	UITWIJK.	INWIJK.	UITWIJK.	VERSCHIL
PALISEUL	73	-	1	-1	4	6	16	1	20	7	13
SAINT-HUBERT	93	-	-	-	11	8	8	4	19	12	7
TELLIN	24	-	-	-	16	2	13	-	29	2	27
WELLIN	52	2	1	1	4	2	6	-	10	2	8
ARR. VIRTON	2.255	19	13	6	136	131	179	69	315	200	115
CHINY	124	-	-	-	3	8	9	6	12	14	-2
ETALLE	121	-	-	-	5	6	13	2	18	8	10
FLORENVILLE	266	1	2	-1	10	14	26	11	36	25	11
HABAY	153	1	2	-1	23	18	30	11	53	29	24
MEIX-DEVANT-VIRTON	103	-	1	-1	4	7	8	2	12	9	3
MUSSON	335	1	1	-	11	8	13	4	24	12	12
ROUVROY	158	1	2	-1	9	10	8	4	17	14	3
SAINT-LEGER	111	2	-	2	12	7	4	2	16	9	7
TINTIGNY	88	1	1	-	9	4	9	4	18	8	10
VIRTON	796	12	4	8	50	49	59	23	109	72	37
PROV. NAMEN	20.532	153	157	-4	1.072	1.014	1.021	326	2.093	1.340	753
ARR. DINANT	2.923	26	32	-6	235	209	231	69	466	278	188
ANHEE	202	1	2	-1	22	21	10	4	32	25	7
BEAURAING	295	3	4	-1	12	26	11	6	23	32	-9
BIEVRE	83	-	-	-	6	4	1	-	7	4	3
CINEY	315	6	4	2	31	17	31	6	62	23	39
DINANT	418	2	6	-4	39	23	71	19	110	42	68
GEDINNE	100	-	-	-	7	4	10	-	17	4	13
HAMOIS	106	-	1	-1	11	4	3	4	14	8	6
HASTIERE	315	1	9	-8	14	21	15	6	29	27	2
HAVELANGE	71	1	-	1	4	6	5	-	9	6	3
HOUVET	101	-	-	-	14	14	6	-	20	14	6
ONHAYE	66	2	-	2	8	5	4	3	12	8	4
ROCHEFORT	300	3	1	2	24	34	26	3	50	37	13
SOMME-LEUZE	86	2	1	1	16	3	3	2	19	5	14
VRESSE-SUR-SEMOIS	137	1	-	1	1	2	12	2	13	4	9
VVOIR	328	4	4	-	26	25	23	14	49	39	10
ARR. NAMEN	15.326	119	104	15	715	698	688	187	1.403	885	518
ANDENNE	1.505	16	17	-1	56	42	26	11	82	53	29
ASSESE	73	-	1	-1	10	9	3	3	13	12	1
EGHEZEE	205	1	2	-1	36	11	15	11	51	22	29
FERNELMONT	83	3	2	1	11	4	3	3	14	7	7
FLOREFFE	209	1	4	-3	15	13	2	-	17	13	4
FOSSÉS-LA-VILLE	211	1	1	-	29	14	5	3	34	17	17
GEMBLoux	994	10	7	3	85	61	115	42	200	103	97
GESVES	86	-	1	-1	8	8	6	4	14	12	2
JEMEPE-SUR-SAMBRE	727	3	3	-	60	34	18	9	78	43	35
LA BRUYERE	102	-	3	-3	12	7	3	-	15	7	8
METTET	284	1	1	-	25	18	11	5	36	23	13
NAMEN	6.690	63	25	38	232	313	420	70	652	383	269
OHEY	84	-	-	-	1	6	3	-	4	6	-2
PROFONDEVILLE	288	3	2	1	23	38	11	12	34	50	-16
SAMBREVILLE	3.418	13	31	-18	91	99	40	11	131	110	21
SOMBREFFE	367	4	4	-	21	21	7	3	28	24	4
ARR. PHILIPPEVILLE	2.283	8	21	-13	122	107	102	70	224	177	47
CERFONTAINE	73	-	2	-2	11	5	2	1	13	6	7
COUVIN	624	2	4	-2	35	29	22	14	57	43	14
DOISCHE	104	-	-	-	6	5	2	-	8	5	3
FLORENNES	258	4	3	1	14	10	20	17	34	27	7
PHILIPPEVILLE	285	-	3	-3	16	14	10	1	26	15	11
VIROINVAL	271	1	4	-3	13	18	15	7	28	25	3
WALCOURT	668	1	5	-4	27	26	31	30	58	56	2

ALLE ADMINISTRATIEVE EENHEDEN



N.I.S. LOOP VAN DE BEVOLKING IN 1993			TABEL OO.83 B T					BLZ. 8.- FOL. 2.-			ALLE ADMINISTRATIEVE EENHEDEN	
LOOP VAN DE VREEMDE BEVOLKING												
TOTALE BEVOLKING												
TOTALE LOOP VAN DE BEVOLKING			VERANDERINGEN VAN NATIONALITEIT		RECHTZETTING			BEVOLKING OP 31 DECEMBER (OP 1/1 VAN VOLGEND JAAR)			WOONPLAATS	
BINNEN	BUITEN	VERSCHIL	BELG IN VREEMDE	VREEMDE IN BELG	HERINGESCHREVEN	BEVOLK. AMBTS-HALVE GESCHRAPPT	STATISTISCHE AANPASSING	TOTALE BEVOLK.	AANGROEI			
									TOTAAL	INDEX		
20	8	12	-	2	-	1	-	82	9	112,3	PALISEUL	
19	12	7	-	4	-	-	-	96	3	103,2	SAINT-HUBERT	
29	2	27	-	-	-	1	-2	48	26	218,2	TELLIN	
12	3	9	-	-	-	3	-1	57	6	111,8	WELLIN	
334	213	121	1	35	2	35	8	2317	54	102,4	ARR. VIRTON	
12	14	-2	-	1	-	7	-1	113	-10	91,9	CHINY	
18	8	10	-	2	-	7	-3	119	1	100,8	ETALLE	
37	27	10	-	1	1	4	2	274	6	102,2	FLORENVILLE	
54	31	23	-	7	-	-	-1	168	16	110,5	HABAY	
12	10	2	-	1	-	2	1	103	-1	99,0	MEIX-DEVANT-VIRTON	
25	13	12	-	3	-	9	9	344	-	100,0	MUSSON	
18	16	2	-	2	-	-	-	158	-	100,0	ROUVROY	
18	9	9	1	4	-	-	-	117	6	105,4	SAINT-LEGER	
19	9	10	-	2	1	3	-	94	6	106,8	TINTIGNY	
121	76	45	-	12	-	3	1	827	30	103,8	VIRTON	
2.246	1.497	749	1	388	38	274	-33	20625	126	100,6	PROV. NAMEN	
492	310	182	-	55	6	40	-7	3009	93	103,2	ARR. DINANT	
33	27	6	-	4	1	3	-1	201	-	100,0	ANHEE	
26	36	-10	-	2	-	2	-12	269	-14	95,1	BEAURAING	
7	4	3	-	-	-	2	-	84	1	101,2	BIEVRE	
68	27	41	-	5	-	8	-6	337	28	109,1	CINEY	
112	48	64	-	10	2	6	11	479	50	111,7	DINANT	
17	4	13	-	2	1	5	-	107	7	107,0	GEDINNE	
14	9	5	-	5	-	-	-	106	-	100,0	HAMOIS	
30	36	-6	-	1	-	-	-	308	-7	97,8	HASTIERE	
10	6	4	-	2	-	-	-	73	2	102,8	HAVELANGE	
20	14	6	-	2	-	1	1	105	3	102,9	HOUVET	
14	8	6	-	3	-	-	1	70	3	104,5	ONHAYE	
53	38	15	-	12	1	8	-1	295	-4	98,7	ROCHEFORT	
21	6	15	-	3	-	3	-	95	9	110,5	SOMME-LEUZE	
14	4	10	-	3	-	1	-	143	6	104,4	VRESSE-SUR-SEMOIS	
53	43	10	-	1	1	1	-	337	9	102,7	VVOIR	
1.522	989	533	1	297	26	152	-13	15424	111	100,7	ARR. NAMEN	
98	70	28	-	32	2	8	-1	1494	-10	99,3	ANDENNE	
13	13	-	-	2	-	-	-	71	-2	97,3	ASSESE	
52	24	28	-	12	-	1	-1	219	15	107,4	EGHEZEE	
17	9	8	-	5	-	-	-1	85	3	103,7	FERNELMONT	
18	17	1	-	8	-	1	-	201	-8	96,2	FLOREFFE	
35	18	17	-	4	-	-	-	224	13	106,2	FOSES-LA-VILLE	
210	110	100	-	20	2	11	-3	1062	71	107,2	GEMBLOUX	
14	13	1	-	3	-	-	1	85	-2	97,7	GESVES	
81	46	35	-	10	2	5	-1	748	22	103,0	JEMEPPE-SUR-SAMBRE	
15	10	5	-	4	-	-	-	103	1	101,0	LA BRUVERE	
37	24	13	-	5	1	2	-	291	7	102,5	METTET	
715	408	307	1	130	18	115	-6	6765	81	101,2	NAMEN	
4	6	-2	-	2	-	-	-	80	-4	95,2	OHEY	
37	52	-15	-	2	1	4	-1	267	-20	93,0	PROFONDEVILLE	
144	141	3	-	43	-	2	1	3377	-42	98,8	SAMBREVILLE	
32	28	4	-	15	-	3	-1	352	-14	96,2	SOMBREFFE	
232	198	34	-	36	6	82	-13	2192	-78	96,6	ARR. PHILIPPEVILLE	
13	8	5	-	3	-	-	-	75	2	102,7	CERFONTAINE	
59	47	12	-	10	2	70	-1	557	-66	89,4	COUVIN	
8	5	3	-	-	-	-	-1	106	3	102,9	DOISCHE	
38	30	8	-	5	-	-	-10	251	3	101,2	FLORENNES	
26	18	8	-	6	-	6	-1	280	-4	98,6	PHILIPPEVILLE	
29	29	-	-	2	2	5	-	266	-5	98,2	VIROINVAL	
59	61	-2	-	10	2	1	-	657	-11	98,4	WALCOURT	

N.I.S. LOOP VAN DE BEVOLKING IN 1993	TABEL OO.83 B T		BLZ. 9.- FOL. 1.-						ALLE ADMINISTRATIEVE EENHEDEN		
	LOOP VAN DE VREEMDE BEVOLKING										
WOONPLAATS	BEVOLKING OP 1 JANUARI	NATUURLIJKE LOOP			MIGRATIES						
		GEBOR- TEN	OVER- LIJDENS	VERSCHIL	INTERN		EXTERN		TOTAAL		
					INWIJK.	UITWIJK.	INWIJK.	UITWIJK.	INWIJK.	UITWIJK.	VERSCHIL
PROV. OOST-VLAANDEREN	39.789	719	172	547	1.951	1.753	2.397	577	4.348	2.330	2.018
ARR. AALST	2.843	51	15	36	363	272	231	57	594	329	265
AALST	1.478	29	8	21	152	122	102	36	254	158	96
DENDERLEEUV	98	2	-	2	25	17	7	1	32	18	14
ERPE-MERE	91	1	-	1	22	10	8	-	30	10	20
GERAARDSBERGEN	309	6	2	4	44	30	24	4	68	34	34
HAALTERT	102	1	-	1	17	25	11	1	28	26	2
HERZELE	62	1	-	1	6	9	2	1	8	10	-2
LEDE	94	2	-	2	13	8	9	1	22	9	13
NINOVE	504	8	4	4	63	41	40	9	103	50	53
SINT-LIEVENS-HOUTEM	20	1	-	1	7	3	8	-	15	3	12
ZOTTEGEM	85	-	1	-1	14	7	20	4	34	11	23
ARR. DENDERMONDE	3.387	82	14	68	200	211	187	40	387	251	136
BERLARE	84	1	-	1	13	5	6	7	19	12	7
BUGGENHOUT	117	1	-	1	16	11	10	5	26	16	10
DENDERMONDE	616	8	6	2	38	57	28	7	66	64	2
HAMME	535	24	2	22	19	24	38	1	57	25	32
LAARNE	99	1	-	1	8	9	1	5	9	14	-5
LEBBEKE	202	4	-	4	14	18	19	8	33	26	7
WAASMUNSTER	211	3	-	3	12	24	11	2	23	26	-3
WETTEREN	380	12	2	10	29	28	31	2	60	30	30
WICHELEN	57	-	-	-	13	5	11	-	24	5	19
ZELE	1.086	28	4	24	38	30	32	3	70	33	37
ARR. EEKLO	1.610	14	19	-5	95	80	125	29	220	109	111
ASSENEDE	223	2	2	-	19	9	26	7	45	16	29
EEKLO	261	-	-	-	16	16	25	5	41	21	20
KAPRIJKE	68	-	1	-1	8	11	4	5	12	16	-4
MALDEGEM	260	-	3	-3	22	6	19	7	41	13	28
SINT-LAUREINS	163	2	1	1	5	7	12	-	17	7	10
ZELZATE	635	10	12	-2	25	31	39	5	64	36	28
ARR. GENT	20.508	361	70	291	714	690	1.341	342	2.055	1.032	1.023
AALTER	84	-	-	-	8	5	4	-	12	5	7
DEINZE	374	9	1	8	33	36	34	6	67	42	25
DE PINTE	123	2	-	2	23	6	19	4	42	10	32
DESTELBERGEN	182	-	-	-	16	14	19	3	35	17	18
EVERGEM	324	-	2	-2	36	26	26	16	62	42	20
GAVERE	59	-	1	-1	6	6	4	2	10	8	2
GENT	17.830	335	56	279	462	441	1.091	264	1.553	705	848
KNESSELARE	52	-	2	-2	4	3	1	-	5	3	2
LOCHRISTI	149	2	1	1	12	17	10	3	22	20	2
LOVENDEGEM	98	1	-	1	6	10	11	2	17	12	5
MELLE	102	2	1	1	7	17	6	-	13	17	-4
MERELBEKE	167	2	-	2	17	28	17	6	34	34	-
MOERBEKE	157	-	2	-2	9	10	7	1	16	11	5
NAZARETH	99	-	-	-	6	12	9	4	15	16	-1
NEVELE	32	-	-	-	2	1	4	-	6	1	5
OOSTERZELE	41	2	-	2	8	3	13	-	21	3	18
SINT-MARTENS-LATEM	242	-	2	-2	17	24	31	28	48	52	-4
WAARSCHOOT	43	-	-	-	3	8	4	-	7	8	-1
WACHTEBEKE	168	-	1	-1	18	8	21	1	39	9	30
ZOMERGEM	36	1	-	1	3	1	-	1	3	2	1
ZULTE	146	5	1	4	18	14	10	1	28	15	13
ARR. OUDENAARDE	2.194	40	6	34	204	108	139	20	343	128	215
BRAKEL	83	-	-	-	6	10	5	-	11	10	1
HOREBEKE	9	-	-	-	2	-	2	-	4	-	4
KLUISSBERGEN	42	-	-	-	-	5	2	-	2	5	-3
KRUISSHOUTEM	53	1	-	1	2	4	7	5	9	9	-
LIERDE	14	-	-	-	8	-	3	-	11	-	11
MAARKEDAL	30	1	1	-	4	2	1	-	5	2	3
OUDENAARDE	272	4	2	2	25	15	26	6	51	21	30

N.I.S. LOOP VAN DE BEVOLKING IN 1993			TABEL OO.83 B T LOOP VAN DE VREEMDE BEVOLKING TOTALE BEVOLKING							BLZ. 9.- FOL. 2.-			ALLE ADMINISTRATIEVE EENHEDEN
TOTALE LOOP VAN DE BEVOLKING			VERANDERINGEN VAN NATIONALITEIT		RECHTZETTING			BEVOLKING OP 31 DECEMBER (OP 1/1 VAN VOLGEND JAAR)			WOONPLAATS		
BINNEN	BUITEN	VERSCHIL	BELG IN VREEMDE	VREEMDE IN BELG	HERINGESCHREVEN	BEVOLK. AMBTS-HALVE GESCHRAPPT	STATISTISCHE AANPASSING	TOTALE BEVOLK.	AANGROEI				
									TOTAAL	INDEX			
5.067	2.502	2.565	1	973	89	1.063	-2	40406	619	101,6	PROV. OOST-VLAANDEREN		
645	344	301	-	95	10	80	10	2989	136	104,8	ARR. AALST		
283	166	117	-	53	1	40	-	1503	25	101,7	AALST		
34	18	16	-	2	1	9	-	104	6	106,1	DENDERLEEUEW		
31	10	21	-	1	1	-	-	112	21	123,1	ERPE-MERE		
74	36	38	-	3	3	5	6	348	33	110,5	GERAARDSBERGEN		
29	26	3	-	2	-	-	-	103	1	101,0	HAALERT		
9	10	-1	-	1	-	4	-	56	-6	90,3	HERZELE		
24	9	15	-	2	1	4	-	104	10	110,6	LEDE		
111	54	57	-	21	3	10	4	537	29	105,7	NINOVE		
16	3	13	-	1	-	-	-	32	12	160,0	SINT-LIEVENS-HOUTEM		
34	12	22	-	9	-	8	-	90	5	105,9	ZOTTEGEM		
469	265	204	-	86	12	29	-10	3478	101	103,0	ARR. DENDERMONDE		
20	12	8	-	4	-	8	-1	79	-4	95,2	BERLARE		
27	16	11	-	8	1	1	1	121	3	102,5	BUGGENHOUT		
74	70	4	-	33	5	3	-	589	-27	95,6	DENDERMONDE		
81	27	54	-	15	1	6	-1	568	34	106,4	HAMME		
10	14	-4	-	1	-	-	1	95	-5	95,0	LAARNE		
37	26	11	-	4	1	-	-4	206	8	104,0	LEBBEKE		
26	26	-	-	2	-	3	-	206	-5	97,6	WAASMUNSTER		
72	32	40	-	5	2	5	-2	410	32	108,5	WETTEREN		
24	5	19	-	4	-	1	-	71	14	124,6	WICHELEN		
98	37	61	-	10	2	2	-4	1133	51	104,7	ZELE		
234	128	106	-	23	7	15	-16	1669	75	104,7	ARR. EEKLO		
47	18	29	-	1	2	-	-3	250	30	113,6	ASSENEDE		
41	21	20	-	12	-	9	-2	258	-1	99,6	EEKLO		
12	17	-5	-	-	-	-	-	63	-5	92,6	KAPRIJKE		
41	16	25	-	3	1	5	-7	271	18	107,1	MALDEGEM		
19	8	11	-	-	-	-	-	174	11	106,7	SINT-LAUREINS		
74	48	26	-	7	4	1	-4	653	22	103,5	ZELZATE		
2.416	1.102	1.314	1	518	44	783	10	20576	58	100,3	ARR. GENT		
12	5	7	-	1	-	-	1	91	6	107,1	AALTER		
76	43	33	-	9	-	16	-	382	8	102,1	DEINZE		
44	10	34	-	1	-	-	-1	155	33	127,0	DE PINTE		
35	17	18	-	6	1	3	-	192	10	105,5	DESTELBERGEN		
62	44	18	-	7	-	2	-1	332	9	102,8	EVERGEM		
10	9	1	-	-	-	-	-	60	1	101,7	GAVERE		
1.888	761	1.127	-	465	39	755	10	17786	-54	99,7	GENT		
5	5	-	-	1	-	-	-1	50	-1	98,0	KNESSELARE		
24	21	3	-	1	-	1	-	150	1	100,7	LOCHRISTI		
18	12	6	-	6	-	-	-	98	-	100,0	LOVENDEGEM		
15	18	-3	-	3	-	-	-1	95	-6	94,1	MELLE		
36	34	2	-	8	2	2	-	161	-6	96,4	MERELBEKE		
16	13	3	1	1	1	-	-1	160	4	102,6	MOERBEKE		
15	16	-1	-	3	-	-	-	95	-4	96,0	NAZARETH		
6	1	5	-	-	-	2	-	35	3	109,4	NEVELE		
23	3	20	-	1	-	-	3	63	19	143,2	OOSTERZELE		
48	54	-6	-	2	1	2	-	233	-9	96,3	SINT-MARTENS-LATEM		
7	8	-1	-	-	-	-	-	42	-1	97,7	WAARSCHOOT		
39	10	29	-	3	-	-	1	195	26	115,4	WACHTEBEKE		
4	2	2	-	-	-	-	-	38	2	105,6	ZOMERGEM		
33	16	17	-	-	-	-	-	163	17	111,6	ZULTE		
383	134	249	-	72	7	24	3	2357	160	107,3	ARR. OUDENAARDE		
11	10	1	-	-	-	-	-	84	1	101,2	BRAKEL		
4	-	4	-	-	-	-	-	13	4	144,4	HOREBEKE		
2	5	-3	-	-	-	3	-	36	-6	85,7	KLUISSBERGEN		
10	9	1	-	-	-	-	-	54	1	101,9	KRUISSHOUTEM		
11	-	11	-	1	1	-	-	25	11	178,6	LIERDE		
6	3	3	-	-	-	-	-	33	3	110,0	MAARKEDAL		
55	23	32	-	6	-	7	3	294	19	106,9	OUDENAARDE		

WOONPLAATS	BEVOL- KING OP 1 JANUARI	NATUURLIJKE LOOP			MIGRATIES								
		GEBOR- TEN	OVER- LIJDENS	VERSCHIL	INTERN		EXTERN		TOTAAL				
					INWIJK.	UITWIJK.	INWIJK.	UITWIJK.	INWIJK.	UITWIJK.	VERSCHIL		
<b>N.I.S.</b>	TABEL OO.83 B T			BLZ. 10.- FOL. 1.-							ALLE ADMINISTRATIEVE EENHEDEN		
LOOP VAN DE VREEMDE BEVOLKING													
TOTALE BEVOLKING													
RONSE	1.609	34	3	31	148	67	88	6	236	73	163		
WORTEGEM-PETEGEM	12	-	-	-	2	1	2	-	4	1	3		
ZINGEM	39	-	-	-	3	3	3	3	6	6	-		
ZWALM	31	-	-	-	4	1	-	-	4	1	3		
<b>ARR. SINT-NIKLAAS</b>	<b>9.247</b>	<b>171</b>	<b>48</b>	<b>123</b>	<b>375</b>	<b>392</b>	<b>374</b>	<b>89</b>	<b>749</b>	<b>481</b>	<b>268</b>		
BEVEREN	673	6	12	-6	43	37	51	13	94	50	44		
KRUIBEKE	300	6	3	3	18	24	20	7	38	31	7		
LOKEREN	2.507	65	4	61	83	94	49	8	132	102	30		
SINT-GILLIS-WAAS	571	3	9	-6	16	24	29	7	45	31	14		
SINT-NIKLAAS	3.202	63	12	51	150	131	157	26	307	157	150		
STEKENE	613	1	3	-2	24	17	25	9	49	26	23		
TEMSE	1.381	27	5	22	41	65	43	19	84	84	-		
<b>PROV.WEST-VLAANDEREN</b>	<b>17.362</b>	<b>188</b>	<b>139</b>	<b>49</b>	<b>1.350</b>	<b>1.296</b>	<b>2.071</b>	<b>839</b>	<b>3.421</b>	<b>2.135</b>	<b>1.286</b>		
<b>ARR. BRUGGE</b>	<b>4.221</b>	<b>30</b>	<b>38</b>	<b>-8</b>	<b>290</b>	<b>313</b>	<b>731</b>	<b>414</b>	<b>1.021</b>	<b>727</b>	<b>294</b>		
BEERNEM	46	-	1	-1	2	2	13	1	15	3	12		
BLANKENBERGE	361	1	2	-1	40	40	52	8	92	48	44		
BRUGGE	2.149	19	18	1	134	130	523	329	657	459	198		
DAMME	91	-	1	-1	8	9	3	2	11	11	-		
JABBEKE	101	1	-	1	9	13	15	-	24	13	11		
KNOKKE-HEIST	1.100	7	15	-8	57	62	94	62	151	124	27		
OOSTKAMP	111	1	1	-	13	11	9	5	22	16	6		
TORHOUT	110	1	-	1	5	20	11	-	16	20	-4		
ZEDELGEM	131	-	-	-	12	22	10	7	22	29	-7		
ZUIENKERKE	21	-	-	-	10	4	1	-	11	4	7		
<b>ARR. DIKSMUIDE</b>	<b>282</b>	<b>1</b>	<b>3</b>	<b>-2</b>	<b>25</b>	<b>17</b>	<b>37</b>	<b>21</b>	<b>62</b>	<b>38</b>	<b>24</b>		
DIKSMUIDE	130	-	1	-1	6	7	13	17	19	24	-5		
HOUTHULST	58	-	2	-2	3	6	7	2	10	8	2		
KOEKELARE	42	1	-	1	7	1	12	1	19	2	17		
KORTEMARK	25	-	-	-	5	2	4	1	9	3	6		
LO-RENINGE	27	-	-	-	4	1	1	-	5	1	4		
<b>ARR. IEPER</b>	<b>1.852</b>	<b>15</b>	<b>19</b>	<b>-4</b>	<b>95</b>	<b>117</b>	<b>177</b>	<b>96</b>	<b>272</b>	<b>213</b>	<b>59</b>		
HEUVELLAND	328	3	4	-1	22	19	28	4	50	23	27		
IEPER	551	1	5	-4	31	38	85	55	116	93	23		
LANGEMARK-POELKAPELLE	43	-	-	-	2	2	3	-	5	2	3		
MESEN	63	1	-	1	4	8	17	6	21	14	7		
POPERINGE	297	3	3	-	11	17	13	11	24	28	-4		
VLETEREN	26	-	1	-1	1	1	-	2	1	3	-2		
WERVIK	473	5	6	-1	21	29	28	17	49	46	3		
ZONNEBEKE	71	2	-	2	3	3	3	1	6	4	2		
<b>ARR. KORTRIJK</b>	<b>5.363</b>	<b>82</b>	<b>32</b>	<b>50</b>	<b>423</b>	<b>347</b>	<b>404</b>	<b>131</b>	<b>827</b>	<b>478</b>	<b>349</b>		
ANZEGEM	59	-	-	-	4	5	7	4	11	9	2		
AVELGEM	133	1	-	1	6	2	18	4	24	6	18		
DEERLIJK	62	2	-	2	4	4	2	4	6	8	-2		
HARELBEKE	263	2	-	2	41	18	24	1	65	19	46		
KORTRIJK	2.086	42	11	31	163	153	172	33	335	186	149		
KUURNE	140	3	-	3	26	10	8	1	34	11	23		
LENDELEDE	35	-	-	-	3	1	5	3	8	4	4		
MENEN	1.393	13	19	-6	66	73	81	37	147	110	37		
SPIERE-HELKIJN	84	1	-	1	10	10	1	2	11	12	-1		
WAREGEM	609	11	-	11	50	40	43	24	93	64	29		
WEVELGEM	303	5	2	3	29	22	31	9	60	31	29		
ZWEVEGEM	196	2	-	2	21	9	12	9	33	18	15		
<b>ARR. OOSTENDE</b>	<b>2.626</b>	<b>26</b>	<b>29</b>	<b>-3</b>	<b>238</b>	<b>236</b>	<b>388</b>	<b>107</b>	<b>626</b>	<b>343</b>	<b>283</b>		
BREDENE	177	2	1	1	29	24	83	42	112	66	46		
DE HAAN	241	1	4	-3	13	25	21	18	34	43	-9		
GISTEL	61	-	-	-	3	6	8	1	11	7	4		
ICHTEGEM	66	-	-	-	3	4	9	-	12	4	8		
MIDDELKERKE	324	3	3	-	28	50	37	16	65	66	-1		
OOSTENDE	1.709	20	21	-1	155	123	227	29	382	152	230		
OUDENBURG	48	-	-	-	7	4	3	1	10	5	5		

N.I.S. LOOP VAN DE BEVOLKING IN 1993			TABEL OO.83 B T						BLZ. 10.- FOL. 2.-			ALLE ADMINISTRATIEVE EENHEDEN
LOOP VAN DE VREEMDE BEVOLKING												
TOTALE BEVOLKING												
TOTALE LOOP VAN DE BEVOLKING			VERANDERINGEN VAN NATIONALITEIT		RECHTZETTING			BEVOLKING OP 31 DECEMBER (OP 1/1 VAN VOLGEND JAAR)			WOONPLAATS	
BINNEN	BUITEN	VERSCHIL	BELG IN VREEMDE	VREEMDE IN BELG	HERINGESCHREVEN	BEVOLK. HALVE GE-SCHRAPT	STATISTISCHE AANPASSING	TOTALE BEVOLK.	AANGROEI			
									TOTAAL	INDEX		
270	76	194	-	65	6	13	-	1731	122	107,6	RONSE	
4	1	3	-	-	-	1	-	14	2	116,7	WORTEGEM-PETEGEM	
6	6	-	-	-	-	-	-	39	-	100,0	ZINGEM	
4	1	3	-	-	-	-	-	34	3	109,7	ZWALM	
920	529	391	-	179	9	132	1	9337	89	101,0	ARR. SINT-NIKLAAS	
100	62	38	-	26	3	19	2	671	-4	99,4	BEVEREN	
44	34	10	-	3	-	5	-	302	2	100,7	KRUIBEKE	
197	106	91	-	22	-	10	-	2566	59	102,4	LOKEREN	
48	40	8	-	15	-	3	-	561	-10	98,2	SINT-GILLIS-WAAS	
370	169	201	-	74	4	93	-	3240	38	101,2	SINT-NIKLAAS	
50	29	21	-	5	2	-	1	632	18	102,9	STEKENE	
111	89	22	-	34	-	2	-2	1365	-14	99,0	TEMSE	
3.609	2.274	1.335	1	365	83	556	-11	17849	498	102,9	PROV. WEST-VLAANDEREN	
1.051	765	286	-	100	20	133	-7	4287	73	101,7	ARR. BRUGGE	
15	4	11	-	1	-	-	-	56	10	121,7	BEERNEM	
93	50	43	-	7	6	15	-	388	27	107,5	BLANKENBERGE	
676	477	199	-	60	3	88	-9	2194	54	102,5	BRUGGE	
11	12	-1	-	1	-	2	-	87	-4	95,6	DAMME	
25	13	12	-	1	-	-	5	117	11	110,4	JABBEKE	
158	139	19	-	22	11	19	-	1089	-11	99,0	KNOKKE-HEIST	
23	17	6	-	1	-	1	-	115	4	103,6	OOSTKAMP	
17	20	-3	-	4	-	8	-	95	-15	86,4	TORHOUT	
22	29	-7	-	3	-	-	-2	119	-10	92,2	ZEDELGEM	
11	4	7	-	-	-	-	-1	27	7	135,0	ZUIENKERKE	
63	41	22	-	13	-	9	-	282	-	100,0	ARR. DIKSMUIDE	
19	25	-6	-	2	-	6	-1	115	-14	89,1	DIKSMUIDE	
10	10	-	-	3	-	-	-	55	-3	94,8	HOUTHULST	
20	2	18	-	6	-	1	-	53	11	126,2	KOEKELARE	
9	3	6	-	2	-	1	1	29	3	111,5	KORTEMARK	
5	1	4	-	-	-	1	-	30	3	111,1	LO-RENINGE	
287	232	55	1	22	1	18	-1	1868	17	100,9	ARR. IEPER	
53	27	26	-	3	-	7	-1	343	16	104,9	HEUVELLAND	
117	98	19	1	4	-	6	-1	560	10	101,8	IEPER	
5	2	3	-	-	-	-	-	46	3	107,0	LANGEMARK-POELKAPELLE	
22	14	8	-	-	1	3	-	69	6	109,5	MESEN	
27	31	-4	-	4	-	-	1	290	-8	97,3	POPERINGE	
1	4	-3	-	-	-	-	-	23	-3	88,5	VLETEREN	
54	52	2	-	8	-	2	-	465	-8	98,3	WERVIK	
8	4	4	-	3	-	-	-	72	1	101,4	ZONNEBEKE	
909	510	399	-	109	25	155	-9	5514	160	103,0	ARR. KORTRIJK	
11	9	2	-	-	-	-	-	61	2	103,4	ANZEGEM	
25	6	19	-	3	-	3	-	146	13	109,8	AVELGEM	
8	8	-	-	2	-	1	-	59	-3	95,2	DEERLIJK	
67	19	48	-	6	3	5	-1	302	40	115,3	HARELBEKE	
377	197	180	-	28	10	93	-3	2152	69	103,3	KORTRIJK	
37	11	26	-	4	3	1	-	164	24	117,1	KUURNE	
8	4	4	-	-	-	-	1	40	4	111,1	LENDELEDE	
160	129	31	-	18	4	34	-	1376	-17	98,8	MENEN	
12	12	-	-	-	-	-	-	84	-	100,0	SPIERE-HELKIJN	
104	64	40	-	35	1	8	-	607	-2	99,7	WAREGEM	
65	33	32	-	8	1	3	-6	319	22	107,4	WEVELGEM	
35	18	17	-	5	3	7	-	204	8	104,1	ZWEVEGEM	
652	372	280	-	59	28	147	-4	2724	102	103,9	ARR. OOSTENDE	
114	67	47	-	11	2	3	-1	211	35	119,9	BREDENE	
35	47	-12	-	4	-	-	-4	221	-16	93,2	DE HAAN	
11	7	4	-	1	-	5	-	59	-2	96,7	GISTEL	
12	4	8	-	1	-	-	-	73	7	110,6	ICHTEGEM	
68	69	-1	-	8	2	20	-1	296	-27	91,6	MIDDELKERKE	
402	173	229	-	34	24	119	1	1810	100	105,8	OOSTENDE	
10	5	5	-	-	-	-	1	54	5	110,2	OUDENBURG	

WOONPLAATS	BEVOL- KING OP 1 JANUARI	NATUURLIJKE LOOP			MIGRATIES						
		GEBOR- TEN	OVER- LIJDENS	VERSCHIL	INTERN		EXTERN		TOTAAL		
					INWIJK.	UITWIJK.	INWIJK.	UITWIJK.	INWIJK.	UITWIJK.	VERSCHIL
		TABEL OO.83 B T									
BLZ. 11.- FOL. 1.-											
LOOP VAN DE VREEMDE BEVOLKING											
TOTALE BEVOLKING											
ALLE ADMINISTRATIEVE EENHEDEN											
ARR. ROESELARE	943	9	10	-1	98	85	126	25	224	110	114
HOOGLEDE	37	-	2	-2	9	8	6	1	15	9	6
INGELMUNSTER	54	3	2	1	11	4	8	2	19	6	13
IZEGEM	169	2	-	2	10	22	16	5	26	27	-1
LEDEGEM	37	-	-	-	2	2	4	1	6	3	3
LICHTERVELDE	28	-	-	-	8	1	2	-	10	1	9
MOORSLEDE	44	-	-	-	4	2	4	1	8	3	5
ROESELARE	551	4	5	-1	49	45	71	14	120	59	61
STADEN	23	-	1	-1	5	1	15	1	20	2	18
ARR. TIELT	692	13	1	12	51	51	59	10	110	61	49
ARDOOIE	40	-	-	-	-	1	2	3	2	4	-2
DENTERGEM	95	3	-	3	6	7	3	1	9	8	1
MEULEBEKE	111	3	-	3	8	7	8	1	16	8	8
OOSTROZEBEKE	53	2	-	2	6	6	2	-	8	6	2
PITTEM	14	-	-	-	3	1	1	1	4	2	2
RUISELEDE	25	-	-	-	4	1	-	-	4	1	3
TIELT	133	-	1	-1	15	11	24	-	39	11	28
WIELSBEKE	166	5	-	5	8	15	12	4	20	19	1
WINGENE	55	-	-	-	1	2	7	-	8	2	6
ARR. VEURNE	1.383	12	7	5	130	130	149	35	279	165	114
ALVERINGEM	68	-	-	-	3	6	3	3	6	9	-3
DE PANNE	499	6	3	3	30	48	72	12	102	60	42
KOKSIJDE	507	3	2	1	61	45	52	16	113	61	52
NIEUWPOORT	194	2	1	1	22	20	8	1	30	21	9
VEURNE	115	1	1	-	14	11	14	3	28	14	14

N.I.S. LOOP VAN DE BEVOLKING IN 1993			TABEL OO.83 B T						BLZ. 11.- FOL. 2.-			ALLE ADMINISTRATIEVE EENHEDEN
LOOP VAN DE VREEMDE BEVOLKING												
TOTALE BEVOLKING												
TOTALE LOOP VAN DE BEVOLKING			VERANDERINGEN VAN NATIONALITEIT		RECHTZETTING			BEVOLKING OP 31 DECEMBER (OP 1/1 VAN VOLGEND JAAR)			WOONPLAATS	
BINNEN	BUITEN	VERSCHIL	BELG IN VREEMDE	VREEMDE IN BELG	HERINGESCHREVEN	BEVOLK. AMBTS-HALVE GESCHRAPT	STATISTISCHE AANPASSING	TOTALE BEVOLK.	AANGROEI			
									TOTAAL	INDEX		
233	120	113	-	31	3	20	-	1008	65	106,9	ARR. ROESELARE	
15	11	4	-	2	-	2	1	38	-	100,0	HOOGEDE	
22	8	14	-	4	-	-	1	65	10	118,2	INGELMUNSTER	
28	27	1	-	8	1	-	-1	162	-6	96,4	IZEGEM	
6	3	3	-	1	-	-	-	39	2	105,4	LEDEGEM	
10	1	9	-	-	-	-	-	37	9	132,1	LICHTERVELDE	
8	3	5	-	-	-	1	1	49	4	108,9	MOORSLEDE	
124	64	60	-	15	1	9	-1	587	37	106,7	ROESELARE	
20	3	17	-	1	1	8	-1	31	9	140,9	STADEN	
123	62	61	-	16	-	10	7	734	35	105,0	ARR. TIELT	
2	4	-2	-	2	-	2	-	34	-6	85,0	ARDOOIE	
12	8	4	-	2	-	-	3	100	2	102,0	DENTERGEM	
19	8	11	-	-	-	-	-	122	11	109,9	MEULEBEKE	
10	6	4	-	2	-	-	2	57	2	103,6	OOSTROZEBEKE	
4	2	2	-	-	-	-	-	16	2	114,3	PITTEM	
4	1	3	-	1	-	-	2	29	2	107,4	RUISELEDE	
39	12	27	-	2	-	4	-	154	21	115,8	TIELT	
25	19	6	-	2	-	3	-	167	1	100,6	WIELSBEKE	
8	2	6	-	5	-	1	-	55	-	100,0	WINGENE	
291	172	119	-	15	6	64	3	1432	46	103,3	ARR. VEURNE	
6	9	-3	-	1	-	-	-	64	-4	94,1	ALVERINGEM	
108	63	45	-	1	4	4	-2	541	44	108,9	DE PANNE	
116	63	53	-	8	-	28	2	526	17	103,3	KOKSIJDE	
32	22	10	-	2	-	29	3	176	-21	89,3	NIEUWPOORT	
29	15	14	-	3	2	3	-	125	10	108,7	VEURNE	

N.I.S. LOOP VAN DE BEVOLKING IN 1993	TABEL OO.83 C T		BLZ. 1.- FOL. 1.-						ARRONDISSEMENTEN		
	LOOP VAN DE BELGISCHE BEVOLKING										
	TOTALE BEVOLKING										
WOONPLAATS	BEVOLKING OP 1 JANUARI	NATUURLIJKE LOOP			MIGRATIES						
		GEBOR- TEN	OVER- LIJDENS	VERSCHIL	INTERN		EXTERN		TOTAAL		
					INWIJK.	UITWIJK.	INWIJK.	UITWIJK.	INWIJK.	UITWIJK.	VERSCHIL
HET RIJK	9.159.054	109.618	101.819	7.799	381.356	381.356	10.707	12.360	392.063	393.716	-1.653
BRUSSELS HOOFDSTEDELIJK GEW.	672.684	8.596	10.023	-1.427	50.694	59.703	2.063	2.044	52.757	61.747	-8.990
VLAAMS GEWEST	5.551.356	64.060	56.844	7.216	193.720	190.331	4.626	5.405	198.346	195.736	2.610
WAALS GEWEST	2.935.014	36.962	34.952	2.010	136.942	131.322	4.018	4.911	140.960	136.233	4.727
WAARVAN DUITSTALIGE GEMEENS.	58.334	749	552	197	1.223	1.472	149	188	1.372	1.660	-288
PROV. ANTWERPEN	1.520.389	17.499	16.126	1.373	53.490	54.166	1.550	1.805	55.040	55.971	-931
ARR. ANTWERPEN	856.922	10.007	9.879	128	31.692	33.804	1.135	1.307	32.827	35.111	-2.284
ARR. MECHELEN	287.912	3.136	3.312	-176	10.020	9.481	175	227	10.195	9.708	487
ARR. TURNHOUT	375.555	4.356	2.935	1.421	11.778	10.881	240	271	12.018	11.152	866
BRABANT	1.906.895	22.538	22.000	538	110.951	115.731	3.831	4.007	114.782	119.738	-4.956
ARR. BRUSSEL-HOOFDSTAD	672.684	8.596	10.023	-1.427	50.694	59.703	2.063	2.044	52.757	61.747	-8.990
ARR. HALLE-VILVOORDE	511.059	5.511	4.911	600	23.639	23.217	529	569	24.168	23.786	382
ARR. LEUVEN	423.032	4.824	4.200	624	18.301	16.625	466	497	18.767	17.122	1.645
ARR. NIJVEL	300.120	3.607	2.866	741	18.317	16.186	773	897	19.090	17.083	2.007
HENEGOUWEN	1.113.775	14.048	14.114	-66	46.764	45.965	1.119	1.456	47.883	47.421	462
ARR. AAT	73.505	831	913	-82	3.153	2.891	68	92	3.221	2.983	238
ARR. CHARLEROI	356.194	4.609	4.630	-21	16.566	16.827	323	348	16.889	17.175	-286
ARR. BERGEN	215.044	2.780	2.746	34	9.260	9.044	205	276	9.465	9.320	145
ARR. MOESKROEN	61.393	715	736	-21	912	1.236	102	172	1.014	1.408	-394
ARR. ZINNIK	145.946	1.940	1.784	156	6.248	6.047	121	172	6.369	6.219	150
ARR. THUIN	130.404	1.671	1.637	34	6.162	5.640	128	171	6.290	5.811	479
ARR. DOORNIK	131.289	1.502	1.668	-166	4.463	4.280	172	225	4.635	4.505	130
PROV. LUIK	885.623	11.087	10.674	413	42.142	41.622	1.022	1.206	43.164	42.828	336
ARR. HOEI	91.114	1.074	1.134	-60	5.529	4.901	101	108	5.630	5.009	621
ARR. LUIK	498.724	6.268	6.263	5	24.681	25.241	514	644	25.195	25.885	-690
ARR. VERVIERS	233.056	3.063	2.507	556	8.837	8.798	355	402	9.192	9.200	-8
ARR. BORGWORM	62.729	682	770	-88	3.095	2.682	52	52	3.147	2.734	413
LIMBURG	693.520	8.471	5.329	3.142	19.306	19.484	500	575	19.806	20.059	-253
ARR. HASSELT	335.814	4.004	2.614	1.390	10.204	10.123	234	287	10.438	10.410	28
ARR. MAASEIK	189.765	2.532	1.217	1.315	4.674	4.846	136	159	4.810	5.005	-195
ARR. TONGEREN	167.941	1.935	1.498	437	4.428	4.515	130	129	4.558	4.644	-86
LUXEMBURG	226.442	3.090	2.547	543	9.896	9.395	580	761	10.476	10.156	320
ARR. AARLEN	45.504	611	447	164	2.008	1.965	260	275	2.268	2.240	28
ARR. BASTENAKEN	37.333	564	445	119	1.425	1.395	64	113	1.489	1.508	-19
ARR. MARCHE-EN-FAMENNE	45.817	624	527	97	2.387	2.243	63	65	2.450	2.308	142
ARR. NEUFCHATEAU	53.240	671	598	73	2.061	1.922	55	96	2.116	2.018	98
ARR. VIRTON	44.548	620	530	90	2.015	1.870	138	212	2.153	2.082	71
PROV. NAMEN	409.054	5.130	4.751	379	19.823	18.154	524	591	20.347	18.745	1.602
ARR. DINANT	92.426	1.219	1.128	91	5.014	4.382	96	143	5.110	4.525	585
ARR. NAMEN	258.961	3.268	2.969	299	12.044	11.152	361	370	12.405	11.522	883
ARR. PHILIPPEVILLE	57.667	643	654	-11	2.765	2.620	67	78	2.832	2.698	134
PROV. OOST-VLAANDEREN	1.304.474	14.646	14.641	5	42.258	40.905	817	1.131	43.075	42.036	1.039
ARR. AALST	256.854	2.625	2.784	-159	8.231	7.762	90	134	8.321	7.896	425
ARR. DENDERMONDE	180.622	1.915	2.055	-140	5.521	5.312	73	103	5.594	5.415	179
ARR. EEKLO	77.517	809	870	-61	2.448	2.268	68	92	2.516	2.360	156
ARR. GENT	469.375	5.528	5.321	207	16.265	16.446	365	525	16.630	16.971	-341
ARR. OUDENAARDE	110.895	1.243	1.420	-177	3.511	3.158	67	65	3.578	3.223	355
ARR. SINT-NIKLAAS	209.211	2.526	2.191	335	6.282	5.959	154	212	6.436	6.171	265
PROV. WEST-VLAANDEREN	1.098.882	13.109	11.637	1.472	36.726	35.934	764	828	37.490	36.762	728
ARR. BRUGGE	262.219	2.978	2.692	286	8.735	8.462	264	227	8.999	8.689	310
ARR. DIKSMUIDE	47.314	596	496	100	1.346	1.337	11	17	1.357	1.354	3
ARR. IEPER	102.435	1.335	1.129	206	2.392	2.593	60	55	2.452	2.648	-196
ARR. KORTRIJK	272.667	3.336	2.731	605	8.482	8.916	157	190	8.639	9.106	-467
ARR. OOSTENDE	137.310	1.570	1.644	-74	6.570	5.818	131	149	6.701	5.967	734
ARR. ROESELARE	137.884	1.619	1.394	225	3.903	3.965	33	58	3.936	4.023	-87
ARR. TIELT	85.928	1.068	925	143	2.374	2.291	29	70	2.403	2.361	42
ARR. VEURNE	53.125	607	626	-19	2.924	2.552	79	62	3.003	2.614	389



N.I.S. LOOP VAN DE BEVOLKING IN 1993			TABEL OO.83 C T LOOP VAN DE BELGISCHE BEVOLKING TOTALE BEVOLKING						BLZ. 1.- FOL. 2.- ARRONDISSEMENTEN		
TOTALE LOOP VAN DE BEVOLKING			VERANDERINGEN VAN NATIONALITEIT		RECHTZETTING			BEVOLKING OP 31 DECEMBER (OP 1/1 VAN VOLGEND JAAR)			WOONPLAATS
BINNEN	BUITEN	VERSCHIL	BELG IN VREEMDE	VREEMDE IN BELG	HERINGESCHREVEN	BEVOLK. AMBTS-HALVE GESCHRAPPT	STATISTISCHE AANPASSING	TOTALE BEVOLK.	AANGROEI		
									TOTAAL	INDEX	
501.681	495.535	6.146	28	16.376	6.605	7.861	-229	9.180063	21.238	100,2	HET RIJK
61.353	71.770	-10.417	9	5.406	1.883	1.793	71	667825	-4.930	99,3	BRUSSELS HOOFDSTEDELIJK GEW.
262.406	252.580	9.826	5	5.623	2.695	3.465	-145	5.565885	14.674	100,3	VLAAMS GEWEST
177.922	171.185	6.737	14	5.347	2.027	2.603	-155	2.946353	11.494	100,4	WAALS GEWEST
2.121	2.212	-91	-	31	13	27	4	58264	-74	99,9	WAARVAN DUITSTALIGE GEMEENS.
72.539	72.097	442	2	1.740	1.263	1.465	-242	1.522125	1.978	100,1	PROV. ANTWERPEN
42.834	44.990	-2.156	2	1.389	1.028	1.237	-251	855693	-978	99,9	ARR. ANTWERPEN
13.331	13.020	311	-	195	160	132	4	288450	534	100,2	ARR. MECHELEN
16.374	14.087	2.287	-	156	75	96	5	377982	2.422	100,6	ARR. TURNHOUT
137.320	141.738	-4.418	12	6.333	2.471	2.577	136	1.908828	1.797	100,1	BRABANT
61.353	71.770	-10.417	9	5.406	1.883	1.793	71	667825	-4.930	99,3	ARR. BRUSSEL-HOOFDSTAD
29.679	28.697	982	1	354	201	318	7	512284	1.218	100,2	ARR. HALLE-VILVOORDE
23.591	21.322	2.269	-	190	161	165	27	425514	2.455	100,6	ARR. LEUVEN
22.697	19.949	2.748	2	383	226	301	31	303205	3.054	101,0	ARR. NIJVEL
61.931	61.535	396	7	2.250	739	1.031	-43	1.116079	2.347	100,2	HENEGOUWEN
4.052	3.896	156	-	49	24	30	-	73704	199	100,3	ARR. AAT
21.498	21.805	-307	6	1.054	291	365	-3	356858	667	100,2	ARR. CHARLEROI
12.245	12.066	179	-	519	217	358	-20	215581	557	100,3	ARR. BERGEN
1.729	2.144	-415	-	69	17	34	8	61038	-363	99,4	ARR. MOESKROEN
8.309	8.003	306	1	311	81	93	-	146550	604	100,4	ARR. ZINNIK
7.961	7.448	513	-	159	44	88	-21	131011	628	100,5	ARR. THUIN
6.137	6.173	-36	-	89	65	63	-7	131337	55	100,0	ARR. DOORNIK
54.251	53.502	749	2	2.150	660	898	-153	888129	2.659	100,3	PROV. LUIK
6.704	6.143	561	1	66	76	72	-10	91734	630	100,7	ARR. HOEI
31.463	32.148	-685	1	1.753	478	721	-140	499408	824	100,2	ARR. LUIK
12.255	11.707	548	-	302	87	84	13	233922	853	100,4	ARR. VERVIERS
3.829	3.504	325	-	29	19	21	-16	63065	352	100,6	ARR. BORGWORM
28.277	25.388	2.889	-	2.001	165	223	-3	698349	4.832	100,7	LIMBURG
14.442	13.024	1.418	-	1.377	81	115	1	338576	2.761	100,8	ARR. HASSELT
7.342	6.222	1.120	-	299	25	46	-	191163	1.398	100,7	ARR. MAASEIK
6.493	6.142	351	-	325	59	62	-4	168610	673	100,4	ARR. TONGEREN
13.566	12.703	863	2	176	96	89	-24	227462	1.044	100,5	LUXEMBURG
2.879	2.687	192	1	49	12	32	-12	45712	220	100,5	ARR. AARLEN
2.053	1.953	100	-	25	15	16	-2	37455	124	100,3	ARR. BASTENAKEN
3.074	2.835	239	-	28	28	16	18	46114	279	100,6	ARR. MARCHE-EN-FAMENNE
2.787	2.616	171	-	39	22	8	-17	53447	224	100,4	ARR. NEUFCHATEAU
2.773	2.612	161	1	35	19	17	-11	44734	197	100,4	ARR. VIRTON
25.477	23.496	1.981	1	388	306	284	34	411478	2.390	100,6	PROV. NAMEN
6.329	5.653	676	-	55	71	54	16	93190	748	100,8	ARR. DINANT
15.673	14.491	1.182	1	297	214	199	19	260473	1.493	100,6	ARR. NAMEN
3.475	3.352	123	-	36	21	31	-1	57815	149	100,3	ARR. PHILIPPEVILLE
57.721	56.677	1.044	1	973	490	653	50	1.306377	1.853	100,1	PROV. OOST-VLAANDEREN
10.946	10.680	266	-	95	57	64	1	257209	354	100,1	ARR. AALST
7.509	7.470	39	-	86	48	90	8	180713	83	100,0	ARR. DENDERMONDE
3.325	3.230	95	-	23	25	31	11	77640	112	100,1	ARR. EEKLO
22.158	22.292	-134	1	518	278	349	22	469709	312	100,1	ARR. GENT
4.821	4.643	178	-	72	24	30	-	111139	244	100,2	ARR. OUDENAARDE
8.962	8.362	600	-	179	58	89	8	209967	748	100,4	ARR. SINT-NIKLAAS
50.599	48.399	2.200	1	365	415	641	16	1.101236	2.338	100,2	PROV. WEST-VLAANDEREN
11.977	11.381	596	-	100	121	164	13	262885	653	100,2	ARR. BRUGGE
1.953	1.850	103	-	13	7	17	2	47422	106	100,2	ARR. DIKSMUIDE
3.787	3.777	10	1	22	9	10	-2	102463	30	100,0	ARR. IEPER
11.975	11.837	138	-	109	79	72	-	272921	254	100,1	ARR. KORTRIJK
8.271	7.611	660	-	59	153	234	11	137959	638	100,5	ARR. OOSTENDE
5.555	5.417	138	-	31	13	23	7	138050	159	100,1	ARR. ROESELARE
3.471	3.286	185	-	16	8	12	-4	86121	197	100,2	ARR. TIELT
3.610	3.240	370	-	15	25	109	-11	53415	301	100,6	ARR. VEURNE

N.I.S. LOOP VAN DE BEVOLKING IN 1993	TABEL OO.83 C T		BLZ. 1.- FOL. 1.-						ALLE ADMINISTRATIEVE EENHEDEN		
	LOOP VAN DE BELGISCHE BEVOLKING										
	TOTALE BEVOLKING										
WOONPLAATS	BEVOLKING OP 1 JANUARI	NATUURLIJKE LOOP			MIGRATIES						
		GEBOR- TEN	OVER- LIJDENS	VERSCHIL	INTERN		EXTERN		TOTAAL		
					INWIJK.	UITWIJK.	INWIJK.	UITWIJK.	INWIJK.	UITWIJK.	VERSCHIL
HET RIJK	9.159.054	109.618	101.819	7.799	381.356	381.356	10.707	12.360	392.063	393.716	-1.653
PROV. ANTWERPEN	1.520.389	17.499	16.126	1.373	53.490	54.166	1.550	1.805	55.040	55.971	-931
ARR. ANTWERPEN	856.922	10.007	9.879	128	31.692	33.804	1.135	1.307	32.827	35.111	-2.284
AARTSELAAR	14.151	171	143	28	746	666	19	19	765	685	80
ANTWERPEN	407.314	4.637	5.695	-1.058	10.368	14.402	674	734	11.042	15.136	-4.094
BOECHOUT	11.175	145	107	38	592	506	15	12	607	518	89
BOOM	13.064	130	209	-79	738	577	8	8	746	585	161
BORSBEEK	9.951	152	89	63	767	776	6	3	773	779	-6
BRASSCHAAT	34.033	374	262	112	1.472	1.387	44	67	1.516	1.454	62
BRECHT	21.552	290	143	147	1.197	792	20	14	1.217	806	411
EDEGEM	22.560	279	182	97	987	1.213	31	32	1.018	1.245	-227
ESSEN	13.274	213	147	66	321	291	16	11	337	302	35
HEMIKSEM	9.094	75	122	-47	394	415	5	10	399	425	-26
HOVE	7.969	78	59	19	339	339	10	5	349	344	5
KALMTHOUT	14.917	198	129	69	635	574	15	15	650	589	61
KAPELLEN	23.153	289	227	62	1.201	1.005	24	50	1.225	1.055	170
KONTICH	18.459	235	140	95	928	741	17	24	945	765	180
LINT	7.078	86	37	49	326	280	1	6	327	286	41
MALLE	12.550	171	109	62	670	451	11	15	681	466	215
MORTSEL	25.163	312	242	70	1.376	1.537	42	33	1.418	1.570	-152
NIEL	7.696	78	114	-36	449	379	7	6	456	385	71
RANST	16.433	212	113	99	617	531	8	15	625	546	79
RUMST	14.100	143	143	-	568	513	13	19	581	532	49
SCHELLE	6.952	72	69	3	324	255	3	8	327	263	64
SCHILDE	18.075	157	140	17	822	739	38	55	860	794	66
SCHOTEN	30.062	320	330	-10	1.483	1.344	17	41	1.500	1.385	115
STABROEK	15.979	178	119	59	862	895	22	23	884	918	-34
WIJNEGEM	8.305	99	117	-18	432	377	11	7	443	384	59
WOMMELGEM	11.183	94	136	-42	528	559	9	4	537	563	-26
WUUSTWEZEL	15.306	249	107	142	585	419	18	25	603	444	159
ZANDHOVEN	11.172	143	102	41	396	373	13	9	409	382	27
ZOERSEL	18.434	216	151	65	878	633	9	24	887	657	230
ZWIJNDRECHT	17.768	211	196	15	691	835	9	13	700	848	-148
ARR. MECHELEN	287.912	3.136	3.312	-176	10.020	9.481	175	227	10.195	9.708	487
BERLAAR	9.733	106	120	-14	377	336	2	9	379	345	34
BONHEIDEN	12.971	119	163	-44	547	493	15	31	562	524	38
BORNEM	18.685	193	191	2	531	428	2	16	533	444	89
DUFFEL	15.091	166	194	-28	596	477	5	9	601	486	115
HEIST-OP-DEN-BERG	35.649	389	349	40	1.075	790	12	20	1.087	810	277
LIER	30.253	330	382	-52	1.177	1.147	11	16	1.188	1.163	25
MECHELEN	69.729	804	854	-50	2.461	2.821	86	76	2.547	2.897	-350
NIJLEN	19.586	184	177	7	622	490	13	7	635	497	138
PUTTE	14.734	144	155	-11	532	470	6	13	538	483	55
PUURS	15.105	158	162	-4	448	438	3	7	451	445	6
SINT-AMANDS	7.082	81	108	-27	308	215	2	-	310	215	95
SINT-KATELIJNE-WAVER	18.203	234	222	12	744	683	10	20	754	703	51
WILLEBROEK	21.091	228	235	-7	602	693	8	3	610	696	-86
ARR. TURNHOUT	375.555	4.356	2.935	1.421	11.778	10.881	240	271	12.018	11.152	866
ARENDONK	10.844	145	102	43	174	240	7	7	181	247	-66
BAARLE-HERTOG	1.372	24	15	9	37	49	1	17	38	66	-28
BALEN	18.510	204	156	48	581	519	9	5	590	524	66
BEERSE	14.065	201	104	97	560	451	11	13	571	464	107
DESSSEL	8.158	84	55	29	209	225	10	6	219	231	-12
GEEL	32.155	320	294	26	917	765	14	27	931	792	139
GROBBENDONK	9.841	108	73	35	514	402	8	11	522	413	109
HERENTALS	24.265	257	191	66	939	807	15	13	954	820	134
HERENTHOUT	7.909	86	49	37	196	172	-	3	196	175	21
HERSELT	12.818	132	120	12	435	379	4	3	439	382	57
HOOGSTRATEN	14.223	212	103	109	228	271	16	23	244	294	-50
HULSHOUT	7.653	97	50	47	346	248	-	7	346	255	91
KASTERLEE	16.256	195	103	92	560	417	14	1	574	418	156
LAAKDAL	14.237	158	112	46	428	379	1	2	429	381	48
LILLE	13.835	151	96	55	467	406	4	7	471	413	58
MEERHOUT	9.111	105	66	39	223	287	1	2	224	289	-65

N.I.S. LOOP VAN DE BEVOLKING IN 1993			TABEL OO.83 C T					BLZ. 1.- FOL. 2.-			ALLE ADMINISTRATIEVE EENHEDEN	
LOOP VAN DE BELGISCHE BEVOLKING												
TOTALE BEVOLKING												
TOTALE LOOP VAN DE BEVOLKING			VERANDERINGEN VAN NATIONALITEIT		RECHTZETTING			BEVOLKING OP 31 DECEMBER (OP 1/1 VAN VOLGEND JAAR)			WOONPLAATS	
BINNEN	BUITEN	VERSCHIL	BELG IN VREEMDE	VREEMDE IN BELG	HERINGESCHREVEN	BEVOLK. AMBTS-HALVE GESCHRAFT	STATISTISCHE AANPASSING	TOTALE BEVOLK.	AANGROEI			
									TOTAAL	INDEX		
501.681	495.535	6.146	28	16.376	6.605	7.861	-229	9.180063	21.238	100,2	HET RIJK	
72.539	72.097	442	2	1.740	1.263	1.465	-242	1.522125	1.978	100,1	PROV. ANTWERPEN	
42.834	44.990	-2.156	2	1.389	1.028	1.237	-251	855693	-978	99,9	ARR. ANTWERPEN	
936	828	108	-	12	1	9	1	14264	112	100,8	AARTSELAAR	
15.879	20.831	-5.152	1	1.155	855	1.065	-34	403072	-4.208	99,0	ANTWERPEN	
752	625	127	-	2	2	-	1	11307	131	101,2	BOECHOUT	
876	794	82	-	24	11	2	-2	13177	115	100,9	BOOM	
925	868	57	-	11	9	7	1	10022	70	100,7	BORSBEEK	
1.890	1.716	174	1	13	21	11	-244	33985	196	100,6	BRASSCHAAT	
1.507	949	558	-	3	3	10	-	22106	554	102,6	BRECHT	
1.297	1.427	-130	-	16	6	6	1	22447	-114	99,5	EDEGEM	
550	449	101	-	12	3	2	-1	13387	114	100,9	ESSEN	
474	547	-73	-	13	7	1	2	9042	-54	99,4	HEMIKSEM	
427	403	24	-	2	-	2	-1	7992	24	100,3	HOVE	
848	718	130	-	15	10	4	2	15070	151	101,0	KALMTHOUT	
1.514	1.282	232	-	5	11	20	1	23382	228	101,0	KAPellen	
1.180	905	275	-	11	8	-	1	18754	294	101,6	KONTICH	
413	323	90	-	1	1	-	-	7170	92	101,3	LINT	
852	575	277	-	4	4	7	1	12829	278	102,2	MALLE	
1.730	1.812	-82	-	17	9	5	3	25105	-61	99,8	MORTSEL	
534	499	35	-	10	1	-	1	7743	46	100,6	NIEL	
837	659	178	-	1	2	3	-1	16610	178	101,1	RANST	
724	675	49	-	2	8	9	1	14151	50	100,4	RUMST	
399	332	67	-	3	1	3	1	7021	68	101,0	SHELLE	
1.017	934	83	-	5	7	15	-	18155	80	100,4	SCHILDE	
1.820	1.715	105	-	9	10	18	-	30168	106	100,4	SCHOTEN	
1.062	1.037	25	-	5	13	15	-2	16005	28	100,2	STABROEK	
542	501	41	-	5	2	4	3	8352	44	100,5	WIJNEGEM	
631	699	-68	-	9	5	6	-1	11122	-60	99,5	WOMMELGEM	
852	551	301	-	7	-	3	15	15626	305	102,0	WUUSTWEZEL	
552	484	68	-	1	2	-	-	11243	71	100,6	ZANDHOVEN	
1.103	808	295	-	6	4	8	1	18732	297	101,6	ZOERSEL	
911	1.044	-133	-	10	12	2	-1	17654	-113	99,4	ZWIJNDRECHT	
13.331	13.020	311	-	195	160	132	4	288450	534	100,2	ARR. MECHELEN	
485	465	20	-	2	1	-	-	9756	23	100,2	BERLAAR	
681	687	-6	-	1	5	-	2	12973	-	100,0	BONHEIDEN	
726	635	91	-	12	10	2	-	18796	111	100,6	BORNEM	
767	680	87	-	3	4	-	4	15189	94	100,6	DUFFEL	
1.476	1.159	317	-	7	10	2	-2	35979	332	100,9	HEIST-OP-DEN-BERG	
1.518	1.545	-27	-	24	8	14	2	30246	-9	100,0	LIER	
3.351	3.751	-400	-	110	89	94	-4	69430	-295	99,6	MECHELEN	
819	674	145	-	4	3	2	-	19736	150	100,8	NIJLEN	
682	638	44	-	1	8	9	-	14778	44	100,3	PUTTE	
609	607	2	-	9	4	2	1	15119	13	100,1	PUURS	
391	323	68	-	2	2	-	-2	7152	72	101,0	SINT-AMANDS	
988	925	63	-	1	5	4	2	18270	65	100,4	SINT-KATELIJNE-WAVER	
838	931	-93	-	19	11	3	1	21026	-66	99,7	WILLEBROEK	
16.374	14.087	2.287	-	156	75	96	5	377982	2.422	100,6	ARR. TURNHOUT	
326	349	-23	-	-	1	4	1	10819	-26	99,8	ARENDONK	
62	81	-19	-	-	-	-	-1	1352	-19	98,6	BAARLE-HERTOG	
794	680	114	-	9	5	4	2	18636	124	100,7	BALEN	
772	568	204	-	7	6	3	-	14279	214	101,5	BEERSE	
303	286	17	-	5	-	-	-	8180	22	100,3	DESSEL	
1.251	1.086	165	-	8	11	11	-3	32325	173	100,5	GEEL	
630	486	144	-	5	2	5	-	9987	146	101,5	GROBBENDONK	
1.211	1.011	200	-	3	6	3	-3	24468	206	100,8	HERENTALS	
282	224	58	-	-	-	-	-	7967	58	100,7	HERENTHOUT	
571	502	69	-	5	2	6	-1	12887	70	100,5	HERSELT	
456	397	59	-	2	-	2	3	14285	59	100,4	HOOGSTRATEN	
443	305	138	-	1	1	4	-2	7787	136	101,8	HULSHOUT	
769	521	248	-	5	1	8	-	16502	246	101,5	KASTERLEE	
587	493	94	-	6	2	2	-	14337	100	100,7	LAAKDAL	
622	509	113	-	3	1	1	-1	13950	116	100,8	LILLE	
329	355	-26	-	-	-	1	-	9084	-27	99,7	MEERHOUT	

WOONPLAATS	BEVOL- KING OP 1 JANUARI	NATUURLIJKE LOOP			MIGRATIES						
		GEBOR- TEN	OVER- LIJDENS	VERSCHIL	INTERN		EXTERN		TOTAAL		
					INWIJK.	UITWIJK.	INWIJK.	UITWIJK.	INWIJK.	UITWIJK.	VERSCHIL
MERKSPAS	7.291	98	48	50	283	175	20	7	303	182	121
MOL	29.361	317	264	53	743	800	16	41	759	841	-82
OLEN	10.461	116	68	48	322	346	-	1	322	347	-25
OUD-TURNHOUT	11.034	136	64	72	476	378	1	11	477	389	88
RAVELS	10.158	141	64	77	197	213	19	7	216	220	-4
RETIE	9.013	88	64	24	258	235	6	1	264	236	28
RIJKEVORSEL	9.645	127	80	47	285	277	7	4	292	281	11
TURNHOUT	36.509	449	348	101	1.299	1.380	33	38	1.332	1.418	-86
VORSELAAR	6.968	69	46	23	245	232	6	3	251	235	16
VOSELAAR	9.203	99	63	36	323	317	8	5	331	322	9
WESTERLO	20.660	237	137	100	533	511	9	6	542	517	25
<b>BRABANT</b>	<b>1.906.895</b>	<b>22.538</b>	<b>22.000</b>	<b>538</b>	<b>110.951</b>	<b>115.731</b>	<b>3.831</b>	<b>4.007</b>	<b>114.782</b>	<b>119.738</b>	<b>-4.956</b>
ARR. BRUSSEL-HOOFDSTAD	672.684	8.596	10.023	-1.427	50.694	59.703	2.063	2.044	52.757	61.747	-8.990
ANDERLECHT	65.584	783	954	-171	3.789	4.684	121	120	3.910	4.804	-894
OUDEGEM	24.625	281	346	-65	1.584	1.711	73	71	1.657	1.782	-125
SINT-AGATHA-BERCHEM	16.289	177	232	-55	1.327	1.261	26	29	1.353	1.290	63
BRUSSEL	86.135	1.102	1.334	-232	7.341	8.480	294	224	7.635	8.704	-1.069
ETTERBEEK	28.070	375	502	-127	2.442	2.874	98	121	2.540	2.995	-455
EVERE	24.960	278	351	-73	1.571	1.906	17	45	1.588	1.951	-363
VORST	32.302	458	508	-50	2.600	3.070	77	73	2.677	3.143	-466
GANSHOREN	18.242	194	227	-33	1.286	1.466	43	44	1.329	1.510	-181
ELSENE	47.529	645	729	-84	4.197	5.268	227	237	4.424	5.505	-1.081
JETTE	33.058	408	492	-84	2.432	2.693	64	75	2.496	2.768	-272
KOEKELBERG	11.635	147	178	-31	1.176	1.270	16	40	1.192	1.310	-118
SINT-JANS-MOLENBEEK	42.220	615	630	-15	3.200	4.123	75	87	3.275	4.210	-935
SINT-GILLIS	22.266	376	359	17	2.567	3.114	112	75	2.679	3.189	-510
SINT-JOOST-TEN-NODE	8.909	189	133	56	865	1.200	39	26	904	1.226	-322
SCHAARBEK	63.551	1.074	1.058	16	5.189	6.334	172	189	5.361	6.523	-1.162
UKKEL	58.656	613	858	-245	3.536	4.065	243	219	3.779	4.284	-505
WATERMAAL-BOSVOORDE	21.403	196	274	-78	1.266	1.299	77	58	1.343	1.357	-14
SINT-LAMBRECHTS-WOLUWE	37.670	387	507	-120	2.445	2.825	151	169	2.596	2.994	-398
SINT-PIETERS-WOLUWE	29.580	298	351	-53	1.881	2.060	138	142	2.019	2.202	-183
<b>ARR. HALLE-VILVOORDE</b>	<b>511.059</b>	<b>5.511</b>	<b>4.911</b>	<b>600</b>	<b>23.639</b>	<b>23.217</b>	<b>529</b>	<b>569</b>	<b>24.168</b>	<b>23.786</b>	<b>382</b>
AFFLIGEM	11.593	111	93	18	430	431	2	6	432	437	-5
ASSE	26.405	313	215	98	1.160	1.253	23	23	1.183	1.276	-93
BEERSEL	21.363	225	191	34	1.057	1.056	19	24	1.076	1.080	-4
BEVER	1.805	22	22	-	104	50	-	-	104	50	54
DILBEEK	35.904	360	345	15	1.691	1.604	43	38	1.734	1.642	92
DROGENBOS	4.377	52	80	-28	334	373	1	8	335	381	-46
GALMAARDEN	7.331	70	94	-24	306	249	1	3	307	252	55
GOOIK	8.217	85	76	9	275	293	7	8	282	301	-19
GRIMBERGEN	31.071	342	310	32	1.645	1.607	34	51	1.679	1.658	21
HALLE	32.278	376	316	60	1.169	1.217	16	17	1.185	1.234	-49
HERNE	6.088	76	69	7	322	242	-	-	322	242	80
HOEILAART	8.325	92	82	10	356	362	9	13	365	375	-10
KAMPENHOUT	10.017	123	101	22	462	401	8	3	470	404	66
KAPELLE-OP-DEN-BOS	8.696	99	76	23	291	313	13	4	304	317	-13
KRAAINEM	10.152	115	85	30	614	623	27	47	641	670	-29
LENNIK	8.201	84	85	-1	349	327	3	3	352	330	22
LIEDEKERKE	11.467	107	117	-10	541	499	3	2	544	501	43
LINKEBEEK	4.253	40	46	-6	250	274	13	9	263	283	-20
LONDERZEEL	16.883	184	139	45	500	530	6	8	506	538	-32
MACHELEN	10.695	107	114	-7	622	597	20	7	642	604	38
MEISE	16.796	192	102	90	804	688	22	37	826	725	101
MERCHTEM	13.269	160	121	39	579	464	4	11	583	475	108
OPWIJK	11.505	117	107	10	341	391	3	2	344	393	-49
OVERIJSE	18.582	172	178	-6	846	769	51	38	897	807	90
PEPINGEN	3.924	40	47	-7	200	161	1	1	201	162	39
ROOSDAAL	10.205	97	114	-17	335	321	-	9	335	330	5
SINT-GENESIUS-RODE	14.873	143	120	23	791	854	64	47	855	901	-46
SINT-PIETERS-LEEUV	27.737	334	251	83	1.420	1.378	13	22	1.433	1.400	33
STEENOKKERZEEL	9.784	108	90	18	403	403	13	10	416	413	3
TERNAT	13.566	155	117	38	573	434	5	5	578	439	139
VILVOORDE	29.281	345	367	-22	1.538	1.637	19	18	1.557	1.655	-98

N.I.S. LOOP VAN DE BEVOLKING IN 1993			TABEL OO.83 C T BLZ. 2.- FOL. 2.-							LOOP VAN DE BELGISCHE BEVOLKING TOTALE BEVOLKING			ALLE ADMINISTRATIEVE EENHEDEN
TOTALE LOOP VAN DE BEVOLKING			VERANDERINGEN VAN NATIONALITEIT		RECHTZETTING			BEVOLKING OP 31 DECEMBER (OP 1/1 VAN VOLGEND JAAR)			WOONPLAATS		
BINNEN	BUITEN	VERSCHIL	BELG IN VREEMDE	VREEMDE IN BELG	HERINGESCHREVEN	BEVOLK. AMBTS-HALVE GESCHRAPPT	STATISTISCHE AANPASSING	TOTALE BEVOLK.	AANGROEI				
									TOTAAL	INDEX			
401	230	171	-	1	-	-	5	7468	172	102,4	MERKSPAS		
1.076	1.105	-29	-	46	2	3	2	29379	16	100,1	MOL		
438	415	23	-	2	3	1	-	10488	27	100,3	OLEN		
613	453	160	-	2	2	1	1	11198	163	101,5	OUD-TURNHOUT		
357	284	73	-	2	2	9	-	10226	68	100,7	RAVELS		
352	300	52	-	3	1	-	-	9069	56	100,6	RETIE		
419	361	58	-	1	2	-	6	9712	61	100,6	RIJKEVORSEL		
1.781	1.766	15	-	24	17	16	-2	36547	40	100,1	TURNHOUT		
320	281	39	-	3	1	2	-1	7008	41	100,6	VORSELAAR		
430	385	45	-	2	1	1	-	9250	47	100,5	VOSSELAAR		
779	654	125	-	11	6	9	-1	20792	133	100,6	WESTERLO		
137.320	141.738	-4.418	12	6.333	2.471	2.577	136	1.908828	1.797	100,1	BRABANT		
61.353	71.770	-10.417	9	5.406	1.883	1.793	71	667825	-4.930	99,3	ARR. BRUSSEL-HOOFDSTAD		
4.693	5.758	-1.065	-	468	192	132	13	65060	-537	99,2	ANDERLECHT		
1.938	2.128	-190	1	43	26	56	6	24453	-178	99,3	OUDEGEM		
1.530	1.522	8	-	54	26	43	2	16336	45	100,3	SINT-AGATHA-BERCHEM		
8.737	10.038	-1.301	2	1.142	475	408	28	86069	-94	99,9	BRUSSEL		
2.915	3.497	-582	1	185	69	63	3	27681	-392	98,6	ETTERBEEK		
1.866	2.302	-436	-	101	53	43	-7	24628	-325	98,7	EVERE		
3.135	3.651	-516	1	237	65	109	7	31985	-324	99,0	VORST		
1.523	1.737	-214	-	50	23	40	-1	18060	-181	99,0	GANSHOREN		
5.069	6.234	-1.165	-	298	151	148	82	46747	-864	98,2	ELSENE		
2.904	3.260	-356	-	133	53	65	4	32827	-235	99,3	JETTE		
1.339	1.488	-149	-	108	45	70	4	11573	-66	99,4	KOEKELBERG		
3.890	4.840	-950	1	720	131	173	-69	41878	-273	99,4	SINT-JANS-MOLENBEEK		
3.055	3.548	-493	-	285	125	155	10	22038	-238	98,9	SINT-GILLIS		
1.093	1.359	-266	-	242	47	50	10	8892	-27	99,7	SINT-JOOST-TEN-NODE		
6.435	7.581	-1.146	-	1.030	238	39	-2	63632	83	100,1	SCHAARBEEK		
4.392	5.142	-750	1	140	79	111	-5	58008	-643	98,9	UKKEL		
1.539	1.631	-92	-	33	20	20	-8	21336	-59	99,7	WATERMAAL-BOSVOORDE		
2.983	3.501	-518	2	80	40	41	-5	37224	-441	98,8	SINT-LAMBRECHTS-WOLUWE		
2.317	2.553	-236	-	57	25	27	-1	29398	-181	99,4	SINT-PIETERS-WOLUWE		
29.679	28.697	982	1	354	201	318	7	512284	1.218	100,2	ARR. HALLE-VILVOORDE		
543	530	13	-	2	5	6	-1	11606	14	100,1	AFFLIGEM		
1.496	1.491	5	-	28	14	21	1	26432	26	100,1	ASSE		
1.301	1.271	30	-	12	8	21	-	21392	29	100,1	BEERSEL		
126	72	54	-	1	-	-	-	1860	55	103,0	BEVER		
2.094	1.987	107	-	16	14	17	2	36026	120	100,3	DILBEEK		
387	461	-74	-	14	1	2	1	4317	-61	98,6	DROGENBOS		
377	346	31	-	1	-	5	-	7358	27	100,4	GALMAARDEN		
367	377	-10	-	1	-	4	-	8204	-13	99,8	GOOIK		
2.021	1.968	53	-	20	7	36	-5	31110	44	100,1	GRIMBERGEN		
1.561	1.550	11	-	19	15	10	-3	32310	35	100,1	HALLE		
398	311	87	-	1	1	-	-2	6175	89	101,5	HERNE		
457	457	-	-	1	7	5	-1	8327	3	100,0	HOEILAART		
593	505	88	-	2	1	3	5	10110	88	100,9	KAMPENHOUT		
403	393	10	-	4	1	5	-	8706	10	100,1	KAPELLE-OP-DEN-BOS		
756	755	1	-	8	4	5	1	10161	8	100,1	KRAAINEM		
436	415	21	-	1	3	-	-	8226	25	100,3	LENNIK		
651	618	33	-	7	3	3	-3	11504	40	100,3	LIEDEKERKE		
303	329	-26	-	2	3	2	-	4230	-23	99,5	LINKEBEEK		
690	677	13	-	2	3	3	-1	16897	15	100,1	LONDERZEEL		
749	718	31	-	21	7	6	-	10748	53	100,5	MACHELEN		
1.018	827	191	-	10	5	7	-	16995	199	101,2	MEISE		
743	596	147	-	2	1	3	-	13416	147	101,1	MERCHTEM		
461	500	-39	-	2	1	1	2	11470	-37	99,7	OPWIJK		
1.069	985	84	-	7	11	26	3	18661	76	100,4	OVERIJSE		
241	209	32	-	-	1	-	-	3957	33	100,8	PEPINGEN		
432	444	-12	-	2	-	4	-	10191	-14	99,9	ROOSDAAL		
998	1.021	-23	1	11	10	20	3	14853	-23	99,8	SINT-GENESIUS-RODE		
1.767	1.651	116	-	21	17	21	-2	27868	133	100,5	SINT-PIETERS-LEEUV		
524	503	21	-	2	2	4	1	9806	21	100,2	STEENOKKERZEEL		
733	556	177	-	2	5	5	-1	13744	179	101,3	TERNAT		
1.902	2.022	-120	-	86	19	39	-7	29220	-54	99,8	VILVOORDE		

WOONPLAATS	BEVOL- KING OP 1 JANUARI	NATUURLIJKE LOOP			MIGRATIES						
		GEOBOR- TEN	OVER- LIJDENS	VERSCHIL	INTERN		EXTERN		TOTAAL		
					INWIJK.	UITWIJK.	INWIJK.	UITWIJK.	INWIJK.	UITWIJK.	VERSCHIL
WEMMEL	13.089	126	136	-10	746	855	17	21	763	876	-113
WEZEMBEEK-OPPEM	11.111	111	93	18	647	604	23	28	670	632	38
ZAVENTEM	23.159	225	242	-17	1.174	1.308	40	35	1.214	1.343	-129
ZEMST	19.057	203	170	33	764	649	6	11	770	660	110
ARR. LEUVEN	423.032	4.824	4.200	624	18.301	16.625	466	497	18.767	17.122	1.645
AARSCROT	26.391	327	279	48	970	804	28	17	998	821	177
BEGIJNENDIJK	8.480	82	70	12	326	240	3	2	329	242	87
BEKKEVOORT	5.421	64	67	-3	200	200	-	1	200	201	-1
BERTEM	8.150	91	91	-	319	304	16	10	335	314	21
BIERBEEK	8.677	87	85	2	382	387	3	9	385	396	-11
BOORTMEERBEEK	10.634	128	89	39	504	430	17	18	521	448	73
BOUTERSEM	6.678	63	93	-30	296	221	5	1	301	222	79
DIEST	20.527	178	169	9	704	689	10	11	714	700	14
GEETBETS	5.638	49	57	-8	179	164	2	8	181	172	9
GLABBEEK	4.850	41	67	-26	170	153	-	10	170	163	7
HAACHT	12.292	128	107	21	526	464	9	14	535	478	57
HERENT	17.606	250	168	82	934	854	20	12	954	866	88
HOEGAARDEN	5.569	59	48	11	309	261	5	1	314	262	52
HOLSBEEK	7.920	100	59	41	357	281	-	1	357	282	75
HULDENBERG	7.833	108	74	34	351	338	16	19	367	357	10
KEERBERGEN	10.456	104	96	8	618	435	12	24	630	459	171
KORTENAKEN	7.402	60	68	-8	203	206	2	5	205	211	-6
KORTENBERG	15.433	181	133	48	722	586	27	21	749	607	142
LANDEN	14.077	134	151	-17	394	436	3	6	397	442	-45
LEUVEN	80.196	1.131	826	305	4.247	4.361	161	193	4.408	4.554	-146
LINTER	6.548	81	62	19	242	191	1	-	243	191	52
LUBBEEK	12.747	143	107	36	528	462	11	8	539	470	69
OUD-HEVERLEE	9.985	121	59	62	409	425	8	9	417	434	-17
ROTSelaar	13.191	171	87	84	756	492	13	24	769	516	253
SCHERPENHEUVEL-ZICHEM	21.039	199	200	-1	671	586	3	6	674	592	82
TERVUREN	15.257	156	163	-7	635	659	57	34	692	693	-1
TIELT-WINGE	9.387	100	94	6	349	269	7	2	356	271	85
TIENEN	31.187	293	389	-96	1.081	1.029	17	15	1.098	1.044	54
TREMELO	11.757	125	136	-11	621	415	9	13	630	428	202
ZOUTLEEuw	7.704	70	106	-36	298	283	1	3	299	286	13
ARR. NIJVEL	300.120	3.607	2.866	741	18.317	16.186	773	897	19.090	17.083	2.007
BEVEKOM	5.677	84	44	40	333	221	6	12	339	233	106
EIGENBRAKEL	31.214	367	263	104	1.717	1.479	59	63	1.776	1.542	234
KASTEELBRAKEL	7.803	86	79	7	436	364	9	12	445	376	69
CHASTRE	5.491	75	44	31	294	246	19	18	313	264	49
CHAUMONT-GISTOUX	8.606	119	59	60	589	488	28	34	617	522	95
COURT-SAINT-ETIENNE	7.270	100	59	41	577	519	15	38	592	557	35
GENEPIEN	12.329	159	128	31	728	626	39	35	767	661	106
GRAVEN	10.228	116	121	-5	650	463	51	37	701	500	201
HELECINE	2.814	17	36	-19	165	118	1	-	166	118	48
INCOURT	3.521	47	41	6	235	217	3	6	238	223	15
ITTER	5.001	49	53	-4	357	229	6	1	363	230	133
GELDENAKEN	10.141	145	113	32	724	507	14	13	738	520	218
TERHULPEN	6.163	81	67	14	398	473	17	25	415	498	-83
LASNE	11.255	118	104	14	734	605	83	45	817	650	167
MONT-SAINT-GUIBERT	5.022	70	43	27	452	281	5	12	457	293	164
NIJVEL	22.016	258	214	44	1.110	1.297	46	43	1.156	1.340	-184
ORP-JAUCHE	6.585	85	89	-4	449	373	6	-	455	373	82
OTTIGNIES-LOUVAIN-LA-NVE	20.276	311	133	178	1.570	1.327	101	118	1.671	1.445	226
PERWIJS	6.369	85	54	31	343	265	4	6	347	271	76
RAMILLIES	4.660	84	48	36	323	233	-	21	323	254	69
REBECC	8.544	102	96	6	479	425	-	10	479	435	44
RIXENSART	19.396	190	188	2	1.088	1.141	58	78	1.146	1.219	-73
TUBEKE	17.077	188	156	32	879	810	14	19	893	829	64
VILLERS-LA-VILLE	8.055	109	84	25	547	431	10	14	557	445	112
WALHAIN	4.802	58	50	8	332	249	4	4	336	253	83
WATERLOO	22.883	203	230	-27	1.064	1.266	99	137	1.163	1.403	-240
WAVER	26.922	301	270	31	1.744	1.533	76	96	1.820	1.629	191

N.I.S. LOOP VAN DE BEVOLKING IN 1993			TABEL OO.83 C T						BLZ. 3.- FOL. 2.-			ALLE ADMINISTRATIEVE EENHEDEN
LOOP VAN DE BELGISCHE BEVOLKING												
TOTALE BEVOLKING												
TOTALE LOOP VAN DE BEVOLKING			VERANDERINGEN VAN NATIONALITEIT		RECHTZETTING			BEVOLKING OP 31 DECEMBER (OP 1/1 VAN VOLGEND JAAR)			WOONPLAATS	
BINNEN	BUITEN	VERSCHIL	BELG IN VREEMDE	VREEMDE IN BELG	HERINGESCHREVEN	BEVOLK. AMBTS-HALVE GESCHRAPPT	STATISTISCHE AANPASSING	TOTALE BEVOLK.	AANGROEI			
									TOTAAL	INDEX		
889	1.012	-123	-	7	11	6	2	12980	-111	99,2	WEMMEL	
781	725	56	-	12	3	16	3	11169	55	100,5	WEZEMBEEK-OPPEM	
1.439	1.585	-146	-	18	13	11	4	23037	-126	99,5	ZAVENTEM	
973	830	143	-	9	5	1	5	19218	156	100,8	ZEMST	
23.591	21.322	2.269	-	190	161	165	27	425514	2.455	100,6	ARR. LEUVEN	
1.325	1.100	225	-	4	4	2	-	26622	231	100,9	AARSCHOT	
411	312	99	-	-	1	2	-	8578	98	101,2	BEGIJNENDIJK	
264	268	-4	-	-	2	5	-1	5413	-7	99,9	BEKKEVOORT	
426	405	21	-	9	-	-	-4	8176	30	100,4	BERTEM	
472	481	-9	-	-	4	5	-2	8665	-10	99,9	BIERBEEK	
649	537	112	-	2	13	3	9	10767	124	101,2	BOORTMEERBEEK	
364	315	49	-	1	-	1	-	6727	49	100,7	BOUTERSEM	
892	869	23	-	22	11	10	1	20574	46	100,2	DIEST	
230	229	1	-	1	-	-	-	5640	2	100,0	GEETBETS	
211	230	-19	-	-	-	1	-	4830	-20	99,6	GLABBEEK	
663	585	78	-	4	2	-	-	12376	84	100,7	HAACHT	
1.204	1.034	170	-	1	5	2	-9	17771	174	101,0	HERENT	
373	310	63	-	-	-	-	-	5632	63	101,1	HOEGAARDEN	
457	341	116	-	2	3	3	-	8038	118	101,5	HOLSBEEK	
475	431	44	-	1	2	9	-1	7870	38	100,5	HULDENBERG	
734	555	179	-	2	3	3	1	10638	181	101,7	KEERBERGEN	
265	279	-14	-	1	1	-	-	7390	-12	99,8	KORTENAKEN	
930	740	190	-	4	-	1	2	15628	193	101,3	KORTENBERG	
531	593	-62	-	1	3	-	-	14019	-58	99,6	LANDEN	
5.539	5.380	159	-	81	68	88	23	80439	220	100,3	LEUVEN	
324	253	71	-	4	2	-	-	6625	77	101,2	LINTER	
682	577	105	-	3	-	1	-1	12853	107	100,8	LUBBEEK	
538	493	45	-	3	3	-	-	10036	51	100,5	OUD-HEVERLEE	
940	603	337	-	5	9	1	4	13545	350	102,7	ROTSelaar	
873	792	81	-	2	2	4	-	21120	81	100,4	SCHERPENHEUVEL-ZICHEM	
848	856	-8	-	17	10	5	3	15274	14	100,1	TERVUREN	
456	365	91	-	-	-	3	-	9475	88	100,9	TIELT-WINGE	
1.391	1.433	-42	-	16	4	13	1	31153	-35	99,9	TIENEN	
755	564	191	-	1	7	3	1	11954	196	101,7	TREMELO	
369	392	-23	-	3	2	-	-	7686	-18	99,8	ZOUTLEEUW	
22.697	19.949	2.748	2	383	226	301	31	303205	3.054	101,0	ARR. NIJVEL	
423	277	146	-	2	3	1	-	5827	150	102,6	BEVEKOM	
2.143	1.805	338	-	37	21	32	-	31578	364	101,2	EIGENBRAKEL	
531	455	76	-	11	5	5	-	7890	87	101,1	KASTEELBRAKEL	
388	308	80	-	22	4	-	-2	5595	106	101,9	CHASTRE	
736	581	155	-	7	5	7	6	8772	160	101,9	CHAUMONT-GISTOUX	
692	616	76	-	22	4	6	13	7379	96	101,3	COURT-SAINT-ETIENNE	
926	789	137	-	11	6	14	-	12469	140	101,1	GENEPIEN	
817	621	196	-	14	2	-	8	10448	212	102,1	GRAVEN	
183	154	29	-	-	1	1	-	2843	29	101,0	HELECINE	
285	264	21	-	1	4	1	-	3546	25	100,7	INCOURT	
412	283	129	-	5	3	-	-1	5137	137	102,7	ITTER	
883	633	250	-	3	8	5	-2	10395	256	102,5	GELDENAKEN	
496	565	-69	-	11	5	6	-	6104	-59	99,0	TERHULPEN	
935	754	181	-	10	10	9	6	11453	192	101,7	LASNE	
527	336	191	-	5	4	16	-	5206	184	103,7	MONT-SAINT-GUIBERT	
1.414	1.554	-140	-	26	33	48	-4	21883	-129	99,4	NIJVEL	
540	462	78	-	2	1	10	1	6657	71	101,1	ORP-JAUCHE	
1.982	1.578	404	-	58	26	35	5	20734	453	102,2	OTTIGNIES-LOUVAIN-LA-NVE	
432	325	107	-	1	3	6	-	6474	105	101,6	PERWIJS	
407	302	105	-	2	-	1	1	4767	106	102,3	RAMILLIES	
581	531	50	-	6	4	6	-2	8596	54	100,6	REBECCQ	
1.336	1.407	-71	1	13	17	10	-	19344	-52	99,7	RIXENSART	
1.081	985	96	-	33	9	16	1	17200	122	100,7	TUBEKE	
666	529	137	-	7	4	11	-	8192	137	101,7	VILLERS-LA-VILLE	
394	303	91	-	4	-	5	2	4894	90	101,9	WALHAIN	
1.366	1.633	-267	-	46	16	17	-1	22660	-222	99,0	WATERLOO	
2.121	1.899	222	1	24	28	33	-	27162	240	100,9	WAVER	

WOONPLAATS	BEVOL- KING OP 1 JANUARI	NATUURLIJKE LOOP			MIGRATIES						
		GEBOR- TEN	OVER- LIJDENS	VERSCHIL	INTERN		EXTERN		TOTAAL		
					INWIJK.	UITWIJK.	INWIJK.	UITWIJK.	INWIJK.	UITWIJK.	VERSCHIL
<b>HENEGOUWEN</b>	1.113.775	14.048	14.114	-66	46.764	45.965	1.119	1.456	47.883	47.421	462
ARR. AAT	73.505	831	913	-82	3.153	2.891	68	92	3.221	2.983	238
AAT	23.836	253	313	-60	896	769	22	18	918	787	131
BELOEIL	12.512	144	143	1	518	539	17	14	535	553	-18
BERNISSART	9.589	124	111	13	423	434	11	33	434	467	-33
BRUGELLETTE	3.064	43	32	11	213	196	1	-	214	196	18
CHIEVRES	5.692	61	87	-26	238	189	-	-	238	189	49
ELZELE	5.350	62	57	5	302	186	5	14	307	200	107
VLOESBERG	2.986	40	56	-16	173	156	4	5	177	161	16
FRASNES-LEZ-ANVAING	10.476	104	114	-10	390	422	8	8	398	430	-32
ARR. CHARLEROI	356.194	4.609	4.630	-21	16.566	16.827	323	348	16.889	17.175	-286
AISEAU-PRESLES	8.357	109	96	13	488	535	7	9	495	544	-49
CHAPELLE-LEZ-HERLAIMONT	10.713	156	122	34	573	600	7	11	580	611	-31
CHARLEROI	170.956	2.304	2.373	-69	6.465	6.932	155	149	6.620	7.081	-461
CHATELET	29.047	363	370	-7	1.725	1.680	27	35	1.752	1.715	37
COURCELLES	25.229	306	334	-28	1.232	1.195	24	31	1.256	1.226	30
FARCIENNES	8.334	114	95	19	423	525	7	8	430	533	-103
FLEURUS	18.786	240	240	-	967	893	22	26	989	919	70
FONTAINE-L'EVEQUE	13.892	185	189	-4	794	766	10	7	804	773	31
GERPINNES	10.907	101	95	6	556	557	9	13	565	570	-5
LES BONS VILLERS	7.899	94	113	-19	457	385	4	3	461	388	73
MANAGE	18.170	241	216	25	996	1.021	14	14	1.010	1.035	-25
MONTIGNIES-LE-TILLEUL	9.617	88	115	-27	543	504	8	16	551	520	31
PONT-A-CELLES	14.913	189	178	11	801	696	13	16	814	712	102
SENEFFE	9.374	119	94	25	546	538	16	10	562	548	14
ARR. BERGEN	215.044	2.780	2.746	34	9.260	9.044	205	276	9.465	9.320	145
BOUSSU	17.197	236	223	13	752	830	6	15	758	845	-87
COLFONTAINE	17.881	264	228	36	872	873	21	16	893	889	4
DOUR	15.716	184	239	-55	593	560	16	23	609	583	26
FRAMERIES	18.700	267	224	43	723	924	17	34	740	958	-218
HENSIES	5.526	73	57	16	203	227	4	9	207	236	-29
HONNELLES	4.684	42	67	-25	159	134	1	9	160	143	17
JURBEKE	7.588	101	94	7	438	276	-	3	438	279	159
LENS	3.538	33	45	-12	157	154	6	12	163	166	-3
BERGEN	76.554	1.018	927	91	3.278	2.958	104	107	3.382	3.065	317
QUAREGNON	15.395	190	187	3	730	880	9	8	739	888	-149
QUEVY	7.026	93	85	8	282	277	6	14	288	291	-3
QUIEVRAIN	5.759	77	89	-12	198	204	5	6	203	210	-7
SAINT-GHISLAIN	19.480	202	281	-79	875	747	10	20	885	767	118
ARR. MOESKROEN	61.393	715	736	-21	912	1.236	102	172	1.014	1.408	-394
KOMEN-WAASTEN	14.814	184	201	-17	205	289	30	55	235	344	-109
MOESKROEN	46.579	531	535	-4	707	947	72	117	779	1.064	-285
ARR. ZINNIK	145.946	1.940	1.784	156	6.248	6.047	121	172	6.369	6.219	150
'S GRAVENBRAKEL	16.820	232	179	53	842	778	14	19	856	797	59
ECAUSSINNES	9.190	109	112	-3	501	407	7	9	508	416	92
EDINGEN	10.039	116	129	-13	536	459	12	11	548	470	78
LA LOUVIERE	58.434	869	752	117	2.067	2.328	42	77	2.109	2.405	-296
LE ROEULX	7.274	92	67	25	430	478	8	7	438	485	-47
LESSEN	15.775	169	222	-53	551	503	14	18	565	521	44
OPZULLIK	6.433	83	55	28	424	290	3	7	427	297	130
ZINNIK	21.981	270	268	2	897	804	21	24	918	828	90
ARR. THUIN	130.404	1.671	1.637	34	6.162	5.640	128	171	6.290	5.811	479
ANDERLUES	9.778	115	135	-20	504	433	4	6	508	439	69
BEAUMONT	6.050	69	81	-12	338	252	11	8	349	260	89
BINCHE	27.999	401	389	12	991	999	14	35	1.005	1.034	-29
CHIMAY	9.309	134	105	29	343	294	9	23	352	317	35
ERQUELINNES	8.636	102	97	5	369	352	10	29	379	381	-2
ESTINNES	6.926	94	71	23	390	352	4	5	394	357	37
FROIDCHAPELLE	2.816	39	29	10	216	128	-	3	216	131	85
HAM-SUR-HEURE-NALINNES	12.365	115	134	-19	707	524	20	15	727	539	188
LOBBES	5.173	63	52	11	262	283	2	1	264	284	-20
MERBES-LE-CHATEAU	3.779	69	37	32	163	190	8	5	171	195	-24



N.I.S. LOOP VAN DE BEVOLKING IN 1993			TABEL OO.83 C T					BLZ. 4.- FOL. 2.-			ALLE ADMINISTRATIEVE EENHEDEN	
LOOP VAN DE BELGISCHE BEVOLKING												
TOTALE BEVOLKING												
TOTALE LOOP VAN DE BEVOLKING			VERANDERINGEN VAN NATIONALITEIT		RECHTZETTING			BEVOLKING OP 31 DECEMBER (OP 1/1 VAN VOLGEND JAAR)			WOONPLAATS	
BINNEN	BUITEN	VERSCHIL	BELG IN VREEMDE	VREEMDE IN BELG	HERINGESCHREVEN	BEVOLK. AMBTS- HALVE GE- SCHRAPT	STATISTISCHE AAN- PASSING	TOTALE BEVOLK.	AANGROEI			
									TOTAAL	INDEX		
61.931	61.535	396	7	2.250	739	1.031	-43	1.116079	2.347	100,2	HENEGOUWEN	
4.052	3.896	156	-	49	24	30	-	73704	199	100,3	ARR. AAT	
1.171	1.100	71	-	10	7	3	1	23922	85	100,4	AAT	
679	696	-17	-	5	2	13	-	12489	-23	99,8	BELOEIL	
558	578	-20	-	28	4	4	2	9599	8	100,1	BERNISSART	
257	228	29	-	-	5	3	-	3095	31	101,0	BRUGELETTE	
299	276	23	-	-	-	1	1	5715	22	100,4	CHIEVRES	
369	257	112	-	-	3	1	-2	5462	114	102,1	ELZELE	
217	217	-	-	2	3	1	-3	2987	4	100,1	VLOESBERG	
502	544	-42	-	4	-	4	1	10435	-42	99,6	FRANES-LEZ-ANVAING	
21.498	21.805	-307	6	1.054	291	365	-3	356858	667	100,2	ARR. CHARLEROI	
604	640	-36	-	36	10	3	-2	8362	7	100,1	AISEAU-PRESLES	
736	733	3	-	41	2	19	-1	10739	27	100,3	CHAPELLE-LEZ-HERLAIMONT	
8.924	9.454	-530	5	549	177	183	-11	170953	8	100,0	CHARLEROI	
2.115	2.085	30	1	105	19	42	-3	29155	111	100,4	CHATELET	
1.562	1.560	2	-	44	16	26	4	25269	36	100,1	COURCELLES	
544	628	-84	-	90	3	9	4	8338	-	100,0	FARCIENNES	
1.229	1.159	70	-	51	4	10	-3	18898	115	100,6	FLEURUS	
989	962	27	-	21	26	22	1	13945	52	100,4	FONTAINE-L'EVEQUE	
666	665	1	-	10	3	4	3	10920	10	100,1	GERPINNES	
555	501	54	-	17	3	4	1	7970	70	100,9	LES BONS VILLERS	
1.251	1.251	-	-	37	17	19	1	18206	35	100,2	MANAGE	
639	635	4	-	9	4	9	-1	9624	8	100,1	MONTIGNIES-LE-TILLEUL	
1.003	890	113	-	9	4	11	8	15036	115	100,8	PONT-A-CELLES	
681	642	39	-	35	3	4	-4	9443	73	100,8	SENEFFE	
12.245	12.066	179	-	519	217	358	-20	215581	557	100,3	ARR. BERGEN	
994	1.068	-74	-	55	13	30	-	17161	-36	99,8	BOUSSU	
1.157	1.117	40	-	65	15	21	-2	17978	99	100,6	COLFONTAINE	
793	822	-29	-	27	10	5	-2	15717	3	100,0	DOUR	
1.007	1.182	-175	-	32	6	11	-3	18549	-148	99,2	FRAMERIES	
280	293	-13	-	29	3	8	2	5539	11	100,2	HENSIES	
202	210	-8	-	2	2	1	1	4680	-5	99,9	HONNELLES	
539	373	166	-	3	2	3	11	7767	168	102,2	JURBEKE	
196	211	-15	-	2	1	1	-	3525	-13	99,6	LENS	
4.400	3.992	408	-	209	139	266	-23	77021	490	100,6	BERGEN	
929	1.075	-146	-	50	20	8	1	15312	-84	99,5	QUAREGNON	
381	376	5	-	2	1	1	-4	7029	7	100,1	QUEVY	
280	299	-19	-	11	-	2	-1	5748	-10	99,8	QUIEVRAIN	
1.087	1.048	39	-	32	5	1	-	19555	75	100,4	SAINT-GHISLAIN	
1.729	2.144	-415	-	69	17	34	8	61038	-363	99,4	ARR. MOESKROEN	
419	545	-126	-	23	8	7	4	14716	-102	99,3	KOMEN-WAASTEN	
1.310	1.599	-289	-	46	9	27	4	46322	-261	99,4	MOESKROEN	
8.309	8.003	306	1	311	81	93	-	146550	604	100,4	ARR. ZINNIK	
1.088	976	112	-	20	8	12	-3	16945	128	100,8	'S GRAVENBRAKEL	
617	528	89	-	3	5	-	-1	9286	97	101,1	ECAUSSINNES	
664	599	65	-	11	-	15	1	10101	61	100,6	EDINGEN	
2.978	3.157	-179	1	245	41	43	2	58499	63	100,1	LA LOUVIERE	
530	552	-22	-	7	2	8	3	7256	-21	99,7	LE ROEULX	
734	743	-9	-	5	11	1	-1	15780	6	100,0	LESSEN	
510	352	158	-	-	6	1	-	6596	163	102,5	OPZULLIK	
1.188	1.096	92	-	20	8	13	-1	22087	107	100,5	ZINNIK	
7.961	7.448	513	-	159	44	88	-21	131011	628	100,5	ARR. THUIN	
623	574	49	-	7	1	7	-2	9826	50	100,5	ANDERLUEES	
418	341	77	-	7	5	6	-1	6132	83	101,4	BEAUMONT	
1.406	1.423	-17	-	46	16	23	-1	28020	22	100,1	BINCHE	
486	422	64	-	5	1	1	1	9379	69	100,7	CHIMAY	
481	478	3	-	16	4	1	-1	8657	22	100,3	ERQUELINNES	
488	428	60	-	2	6	10	-	6984	58	100,8	ESTINNES	
255	160	95	-	-	-	-	-	2911	95	103,4	FROIDCHAPELLE	
842	673	169	-	8	3	2	1	12544	178	101,4	HAM-SUR-HEURE-NALINNES	
327	336	-9	-	2	2	1	-	5167	-6	99,9	LOBBES	
240	232	8	-	7	-	-	-13	3781	15	100,4	MERBES-LE-CHATEAU	

WOONPLAATS	BEVOL- KING OP 1 JANUARI	NATUURLIJKE LOOP			MIGRATIES						
		GEBOR- TEN	OVER- LIJDENS	VERSCHIL	INTERN		EXTERN		TOTAAL		
					INWIJK.	UITWIJK.	INWIJK.	UITWIJK.	INWIJK.	UITWIJK.	VERSCHIL
MOMIGNIES	4.759	56	62	-6	159	204	12	25	171	229	-58
MORLANWELZ	14.459	199	235	-36	839	750	8	4	847	754	93
SIVRY-RANCE	4.388	50	49	1	194	207	9	6	203	213	-10
THUIN	13.967	165	161	4	687	672	17	6	704	678	26
ARR. DOORNIK	131.289	1.502	1.668	-166	4.463	4.280	172	225	4.635	4.505	130
ANTOING	7.413	74	84	-10	328	356	4	12	332	368	-36
BRUNEAUT	6.877	85	100	-15	262	229	2	12	264	241	23
CELLES	5.279	59	67	-8	210	228	6	7	216	235	-19
ESTAIMPUIS	7.706	87	86	1	273	326	13	12	286	338	-52
LEUZE-EN-HAINAUT	12.566	144	179	-35	508	431	10	8	518	439	79
MONT-DE-L'ENCLUS	2.932	31	33	-2	171	121	-	1	171	122	49
PECQ	4.922	50	54	-4	196	209	2	8	198	217	-19
PERUWELZ	14.576	217	185	32	566	583	39	27	605	610	-5
RUMES	4.893	38	54	-16	129	138	4	14	133	152	-19
DOORNIK	64.125	717	826	-109	1.820	1.659	92	124	1.912	1.783	129
PROV. LUIK	885.623	11.087	10.674	413	42.142	41.622	1.022	1.206	43.164	42.828	336
ARR. HOEI	91.114	1.074	1.134	-60	5.529	4.901	101	108	5.630	5.009	621
AMAY	12.209	125	185	-60	653	684	9	11	662	695	-33
ANTHISNES	3.570	47	37	10	173	184	-	2	173	186	-13
BURDINNE	2.409	28	24	4	153	124	1	3	154	127	27
CLAVIER	3.764	45	45	-	184	174	13	4	197	178	19
ENGIS	5.169	91	44	47	341	364	4	6	345	370	-25
FERRIERES	3.864	44	45	-1	235	184	5	22	240	206	34
HAMOIR	3.307	34	33	1	190	176	8	3	198	179	19
HERON	3.851	45	53	-8	230	202	1	1	231	203	28
HOEI	17.144	197	251	-54	1.280	1.054	31	21	1.311	1.075	236
MARCHIN	4.589	55	52	3	222	295	2	5	224	300	-76
MODAVE	3.211	32	30	2	183	174	1	6	184	180	4
NANDRIN	4.509	49	51	-2	297	184	4	6	301	190	111
OUFFET	2.382	27	21	6	107	97	3	-	110	97	13
TINLOT	1.956	22	16	6	135	86	1	3	136	89	47
VERLAINE	2.990	39	35	4	168	124	7	-	175	124	51
VILLERS-LE-BOUILLET	4.970	53	72	-19	332	239	6	8	338	247	91
WANZE	11.220	141	140	1	646	556	5	7	651	563	88
ARR. LUIK	498.724	6.268	6.263	5	24.681	25.241	514	644	25.195	25.885	-690
ANS	23.695	295	285	10	1.207	1.213	8	25	1.215	1.238	-23
AWANS	7.565	95	89	6	435	311	3	5	438	316	122
AYWAILLE	9.204	105	92	13	556	430	11	6	567	436	131
BITSINGEN	7.619	80	84	-4	302	276	13	3	315	279	36
BEYNE-HEUSAY	9.624	117	89	28	560	534	5	4	565	538	27
BLEGNV	11.073	133	102	31	566	524	8	13	574	537	37
CHAUDFONTAINE	19.647	193	256	-63	995	846	39	34	1.034	880	154
COMBLAIN-AU-PONT	4.844	59	52	7	297	255	8	7	305	262	43
DALHEM	5.704	54	44	10	233	245	3	6	236	251	-15
ESNEUX	12.429	139	146	-7	740	675	18	12	758	687	71
FLEMALLE	23.486	286	277	9	1.111	1.072	21	21	1.132	1.093	39
FLERON	13.591	162	122	40	720	746	3	21	723	767	-44
GRACE-HOLLOGNE	17.566	250	176	74	1.049	980	15	16	1.064	996	68
HERSTAL	28.319	400	392	8	1.623	1.464	14	21	1.637	1.485	152
JUPRELLE	7.332	79	93	-14	376	327	2	6	378	333	45
LUIK	157.530	2.023	2.348	-325	6.984	8.732	229	295	7.213	9.027	-1.814
NEUPRE	8.557	76	83	-7	529	448	14	12	543	460	83
OUPEVE	21.419	259	214	45	869	844	15	11	884	855	29
SAINT-NICOLAS	15.634	236	182	54	936	1.032	8	15	944	1.047	-103
SERAING	49.106	649	691	-42	2.413	2.282	31	51	2.444	2.333	111
SOUMAGNE	12.687	166	109	57	660	577	9	14	669	591	78
SPRIMONT	10.921	153	119	34	601	496	21	16	622	512	110
TROOZ	6.898	81	50	31	365	350	7	10	372	360	12
WEZET	14.274	178	168	10	554	582	9	20	563	602	-39
ARR. VERVIERS	233.056	3.063	2.507	556	8.837	8.798	355	402	9.192	9.200	-8
AMEL	4.718	65	43	22	84	90	5	12	89	102	-13
AUBEL	3.589	57	34	23	153	121	3	6	156	127	29
BAELEN	3.198	46	40	6	153	124	11	-	164	124	40
BULLINGEN	5.031	62	45	17	69	70	7	20	76	90	-14

N.I.S. LOOP VAN DE BEVOLKING IN 1993			TABEL OO.83 C T					BLZ. 5.- FOL. 2.-			ALLE ADMINISTRATIEVE EENHEDEN		
LOOP VAN DE BELGISCHE BEVOLKING													
TOTALE BEVOLKING													
TOTALE LOOP VAN DE BEVOLKING			VERANDERINGEN VAN NATIONALITEIT		RECHTZETTING			BEVOLKING OP 31 DECEMBER (OP 1/1 VAN VOLGEND JAAR)			WOONPLAATS		
BINNEN	BUITEN	VERSCHIL	BELG IN VREEMDE	VREEMDE IN BELG	HERINGESCHREVEN	BEVOLK. AMBTS-HALVE GESCHRAPT	STATISTISCHE AANPASSING	TOTALE BEVOLK.	AANGROEI				
									TOTAAL	INDEX			
227	291	-64	-	7	1	4	-	4699	-60	98,7	MOMIGNIES		
1.046	989	57	-	37	2	19	2	14538	77	100,5	MORLANWELZ		
253	262	-9	-	4	-	4	-	4379	-9	99,8	SIVRY-RANCE		
869	839	30	-	11	3	10	-7	13994	34	100,2	THUIN		
6.137	6.173	-36	-	89	65	63	-7	131337	55	100,0	ARR. DOORNIK		
406	452	-46	-	4	-	2	-	7369	-44	99,4	ANTOING		
349	341	8	-	1	-	3	-11	6872	6	100,1	BRUNEHAUT		
275	302	-27	-	-	4	-	-	5256	-23	99,6	CELLES		
373	424	-51	-	7	-	2	1	7661	-46	99,4	ESTAIMPUIS		
662	618	44	-	2	8	2	1	12619	52	100,4	LEUZE-EN-HAINAUT		
202	155	47	-	-	2	3	-	2978	46	101,6	MONT-DE-L'ENCLUS		
248	271	-23	-	-	1	-	-1	4899	-22	99,6	PECQ		
822	795	27	-	15	5	8	2	14617	39	100,3	PERUWELZ		
171	206	-35	-	2	-	-	-	4860	-33	99,3	RUMES		
2.629	2.609	20	-	58	45	43	1	64206	80	100,1	DOORNIK		
54.251	53.502	749	2	2.150	660	898	-153	888129	2.659	100,3	PROV. LUIK		
6.704	6.143	561	1	66	76	72	-10	91734	630	100,7	ARR. HOEI		
787	880	-93	-	16	14	3	-1	12142	-66	99,5	AMAY		
220	223	-3	-	2	-	-	-1	3568	-1	100,0	ANTHISNES		
182	151	31	1	1	3	1	4	2446	33	101,4	BURDINNE		
242	223	19	-	-	3	4	-3	3779	18	100,5	CLAVIER		
436	414	22	-	10	5	5	-1	5200	32	100,6	ENGIS		
284	251	33	-	1	3	5	-	3896	32	100,8	FERRIERES		
232	212	20	-	1	3	3	-	3328	21	100,6	HAMOIR		
276	256	20	-	1	3	5	1	3871	19	100,5	HERON		
1.508	1.326	182	-	15	29	28	-6	17336	198	101,2	HOEI		
279	352	-73	-	1	1	1	-	4517	-72	98,4	MARCHIN		
216	210	6	-	-	3	-	-	3220	9	100,3	MODAVE		
350	241	109	-	2	-	5	-2	4613	106	102,4	NANDRIN		
137	118	19	-	2	2	-	1	2406	23	101,0	OUFFET		
158	105	53	-	-	2	-	2	2013	55	102,8	TINLOT		
214	159	55	-	3	-	2	-1	3045	56	101,9	VERLAINE		
391	319	72	-	4	1	3	-	5044	74	101,5	VILLERS-LE-BOUILLET		
792	703	89	-	7	4	7	-3	11310	93	100,8	WANZE		
31.463	32.148	-685	1	1.753	478	721	-140	499408	824	100,2	ARR. LUIK		
1.510	1.523	-13	-	105	17	12	-8	23784	97	100,4	ANS		
533	405	128	-	11	5	5	-5	7699	139	101,8	AWANS		
672	528	144	-	8	9	12	-	9353	149	101,6	AYWAILLE		
395	363	32	-	5	6	2	-2	7658	41	100,5	BITSINGEN		
682	627	55	-	30	2	1	-4	9706	86	100,9	BEYNE-HEUSAY		
707	639	68	-	25	7	1	-1	11171	99	100,9	BLEGNY		
1.227	1.136	91	-	23	6	10	-14	19743	110	100,6	CHAUDFONTAINE		
364	314	50	-	5	1	5	-3	4892	51	101,1	COMBLAIN-AU-PONT		
290	295	-5	-	5	1	6	-1	5698	-5	99,9	DALHEM		
897	833	64	-	7	9	9	-5	12495	71	100,6	ESNEUX		
1.418	1.370	48	-	72	12	18	-29	23571	114	100,5	FLEMALLE		
885	889	-4	-	66	2	15	-7	13633	49	100,4	FLERON		
1.314	1.172	142	-	42	19	4	-11	17754	199	101,1	GRACE-HOLLOGNE		
2.037	1.877	160	-	125	22	25	-5	28596	282	101,0	HERSTAL		
457	426	31	-	7	-	-	1	7371	38	100,5	JUPRELLE		
9.236	11.375	-2.139	1	762	259	425	13	155999	-1.544	99,0	LUIK		
619	543	76	-	14	7	4	-7	8643	93	101,1	NEUPRE		
1.143	1.069	74	-	39	14	32	-9	21505	95	100,4	OUPEYE		
1.180	1.229	-49	-	84	17	9	-9	15668	43	100,3	SAINT-NICOLAS		
3.093	3.024	69	-	222	45	106	-25	49311	230	100,5	SERAING		
835	700	135	-	18	1	-	-4	12837	154	101,2	SOUMAGNE		
775	631	144	-	3	12	6	-4	11070	153	101,4	SPRIMONT		
453	410	43	-	12	3	10	-	6946	48	100,7	TROOZ		
741	770	-29	-	63	2	4	-1	14305	32	100,2	WEZET		
12.255	11.707	548	-	302	87	84	13	233922	853	100,4	ARR. VERVIERS		
154	145	9	-	1	1	1	-1	4727	10	100,2	AMEL		
213	161	52	-	-	1	-	-	3642	53	101,5	AUBEL		
210	164	46	-	3	1	-	2	3250	50	101,6	BAELEN		
138	135	3	-	-	-	5	-	5029	-2	100,0	BULLINGEN		

WOONPLAATS	BEVOL- KING OP 1 JANUARI	NATUURLIJKE LOOP			MIGRATIES						
		GEBOR- TEN	OVER- LIJDENS	VERSCHIL	INTERN		EXTERN		TOTAAL		
					INWIJK.	UITWIJK.	INWIJK.	UITWIJK.	INWIJK.	UITWIJK.	VERSCHIL
BURG-REULAND	3.531	51	29	22	48	62	7	16	55	78	-23
BUTGENBACH	5.069	80	30	50	124	97	5	14	129	111	18
DISON	12.592	181	148	33	789	791	5	4	794	795	-1
EUPEN	15.589	179	182	-3	314	406	60	56	374	462	-88
HERVE	15.103	184	144	40	545	536	17	20	562	556	6
JALHAY	6.362	91	54	37	359	210	3	10	362	220	142
KELMIS	7.021	70	61	9	167	256	17	26	184	282	-98
LIERNEUX	3.112	34	49	-15	179	125	3	2	182	127	55
LIMBURG	5.058	77	61	16	202	171	1	3	203	174	29
LONTZEN	3.744	50	29	21	190	229	7	7	197	236	-39
MALMEDY	9.926	138	95	43	293	307	18	12	311	319	-8
OLNE	3.314	38	28	10	174	125	6	6	180	131	49
PEPINSTER	8.831	109	84	25	464	454	10	5	474	459	15
PLOMBIERES	7.368	103	80	23	209	205	11	10	220	215	5
RAEREN	5.242	67	58	9	102	136	23	17	125	153	-28
SANKT-VITH	8.389	125	75	50	125	126	18	20	143	146	-3
SPA	9.905	101	136	-35	590	518	11	10	601	528	73
STAVELOT	6.217	71	70	1	304	276	5	13	309	289	20
STOUMONT	2.627	32	27	5	186	158	6	-	192	158	34
THEUX	10.054	132	105	27	490	404	7	15	497	419	78
THIMISTER-CLERMONT	4.373	68	31	37	193	187	7	5	200	192	8
TROIS-PONTS	2.168	27	21	6	113	92	1	15	114	107	7
VERVIERS	47.145	649	621	28	1.750	2.107	56	59	1.806	2.166	-360
WEISMES	5.880	75	52	23	185	155	14	7	199	162	37
WELKENRAEDT	7.900	101	75	26	283	260	11	12	294	272	22
ARR. BORGWORM	62.729	682	770	-88	3.095	2.682	52	52	3.147	2.734	413
BERLOZ	2.387	15	28	-13	110	111	1	-	111	111	-
BRAIVES	4.899	69	58	11	320	229	2	3	322	232	90
CRISNEE	2.259	20	32	-12	99	76	4	2	103	78	25
DONCEEL	2.259	29	25	4	73	76	5	3	78	79	-1
FAIMES	2.831	33	22	11	190	132	-	5	190	137	53
FEXHE-LE-HAUT-CLOCHER	2.668	24	32	-8	146	121	-	-	146	121	25
GEER	2.427	28	25	3	110	108	-	6	110	114	-4
HANNUIT	12.074	145	156	-11	514	443	9	9	523	452	71
LIJSEM	2.698	28	45	-17	175	151	2	2	177	153	24
OERLE	3.110	30	27	3	140	115	4	6	144	121	23
REMICOURT	4.480	52	70	-18	183	203	4	-	187	203	-16
SAINT-GEORGES-SUR-MEUSE	6.227	69	78	-9	331	333	5	5	336	338	-2
BORGWORM	12.469	113	151	-38	561	490	14	7	575	497	78
WASSEIGES	1.941	27	21	6	143	94	2	4	145	98	47
LIMBURG	693.520	8.471	5.329	3.142	19.306	19.484	500	575	19.806	20.059	-253
ARR. HASSELT	335.814	4.004	2.614	1.390	10.204	10.123	234	287	10.438	10.410	28
AS	6.513	87	40	47	306	221	7	13	313	234	79
BERINGEN	31.929	355	240	115	1.015	802	17	13	1.032	815	217
DIEPENBEEK	16.020	175	94	81	531	493	10	7	541	500	41
GENK	45.288	689	326	363	1.056	1.373	43	68	1.099	1.441	-342
GINGELOM	7.299	68	82	-14	217	224	5	4	222	228	-6
HALEN	7.731	88	67	21	291	256	1	6	292	262	30
HAM	8.483	99	59	40	234	286	4	4	238	290	-52
HASSELT	64.522	727	510	217	1.960	2.053	62	73	2.022	2.126	-104
HERK-DE-STAD	10.898	125	76	49	387	353	6	3	393	356	37
HEUSDEN-ZOLDER	23.759	295	146	149	577	663	19	35	596	698	-102
LEOPOLDSBURG	12.716	160	104	56	433	513	7	4	440	517	-77
LUMMEN	12.622	141	93	48	406	383	4	2	410	385	25
NIEUWERKERKEN	5.995	63	59	4	169	142	1	4	170	146	24
OPGLABBEEK	7.893	107	52	55	275	243	5	9	280	252	28
SINT-TRUIDEN	36.723	353	399	-46	951	905	9	16	960	921	39
TESSENDERLO	14.292	156	111	45	550	466	6	6	556	472	84
ZONHOVEN	17.279	245	123	122	626	529	19	16	645	545	100
ZUTENDAAL	5.852	71	33	38	220	218	9	4	229	222	7
ARR. MAASEIK	189.765	2.532	1.217	1.315	4.674	4.846	136	159	4.810	5.005	-195
BOCHOLT	10.698	139	75	64	267	274	6	13	273	287	-14
BREE	13.260	128	101	27	301	383	21	10	322	393	-71
DILSEN-STOKKEM	15.725	205	106	99	402	375	4	20	406	395	11
HAMONT-ACHEL	10.539	175	69	106	181	257	8	14	189	271	-82

N.I.S. LOOP VAN DE BEVOLKING IN 1993			TABEL OO.83 C T BLZ. 6.- FOL. 2.-						LOOP VAN DE BELGISCHE BEVOLKING TOTALE BEVOLKING			ALLE ADMINISTRATIEVE EENHEDEN
TOTALE LOOP VAN DE BEVOLKING			VERANDERINGEN VAN NATIONALITEIT		RECHTZETTING			BEVOLKING OP 31 DECEMBER (OP 1/1 VAN VOLGEND JAAR)			WOONPLAATS	
BINNEN	BUITEN	VERSCHIL	BELG IN VREEMDE	VREEMDE IN BELG	HERINGESCHREVEN	BEVOLK. AMBTS- HALVE GESCHRAPPT	STATISTISCHE AANPASSING	TOTALE BEVOLK.	AANGROEI			
									TOTAAL	INDEX		
106	107	-1	-	3	1	-	-7	3527	3	100,1	BURG-REULAND	
209	141	68	-	3	-	-	-	5140	71	101,4	BUTGENBACH	
975	943	32	-	30	6	2	3	12661	66	100,5	DISON	
553	644	-91	-	9	4	5	-3	15503	-83	99,5	EUPEN	
746	700	46	-	11	5	3	-3	15159	59	100,4	HERVE	
453	274	179	-	2	-	-	2	6545	181	102,8	JALHAY	
254	343	-89	-	1	3	8	-2	6926	-93	98,7	KELMIS	
216	176	40	-	1	-	2	-	3151	39	101,3	LIERNEUX	
280	235	45	-	3	-	4	2	5104	44	100,9	LIMBURG	
247	265	-18	-	6	1	2	-	3731	-13	99,7	LONTZEN	
449	414	35	-	12	5	4	-2	9972	48	100,5	MALMEDY	
218	159	59	-	1	1	-	-	3375	61	101,8	OLNE	
583	543	40	-	12	4	2	-	8885	54	100,6	PEPINSTER	
323	295	28	-	7	1	-	-	7404	36	100,5	PLOMBIERES	
192	211	-19	-	2	2	4	16	5239	-19	99,6	RAEREN	
268	221	47	-	6	1	2	1	8442	52	100,6	SANKT-WITH	
702	664	38	-	12	9	4	-7	9953	55	100,6	SPA	
380	359	21	-	5	3	9	4	6241	20	100,3	STAVELOT	
224	185	39	-	1	-	3	-3	2661	37	101,4	STOUMONT	
629	524	105	-	2	1	9	-	10153	99	101,0	THEUX	
268	223	45	-	3	-	-	2	4423	48	101,1	THIMISTER-CLERMONT	
141	128	13	-	1	2	2	1	2183	14	100,6	TROIS-PONTS	
2.455	2.787	-332	-	149	34	9	10	46997	-158	99,7	VERVIERS	
274	214	60	-	1	-	2	-2	5937	59	101,0	WEISMES	
395	347	48	-	15	1	2	-	7962	62	100,8	WELKENRAEDT	
3.829	3.504	325	-	29	19	21	-16	63065	352	100,6	ARR. BORGWORM	
126	139	-13	-	2	-	-	-1	2375	-11	99,5	BERLOZ	
391	290	101	-	2	2	2	-1	5001	103	102,1	BRAIVES	
123	110	13	-	2	3	-	-1	2276	18	100,8	CRISNEE	
107	104	3	-	1	4	-	-	2267	8	100,4	DONCEEL	
223	159	64	-	2	-	-	-1	2896	66	102,3	FAIMES	
170	153	17	-	-	1	1	-	2685	17	100,6	FEXHE-LE-HAUT-CLOCHER	
138	139	-1	-	-	-	-	-	2426	-1	100,0	GEER	
668	608	60	-	8	1	3	-3	12137	66	100,5	HANNUIT	
205	198	7	-	-	2	10	-	2697	-1	100,0	LIJSEM	
174	148	26	-	-	-	-	-1	3135	26	100,8	OERLE	
239	273	-34	-	6	1	-	-2	4451	-27	99,4	REMICOURT	
405	416	-11	-	5	2	1	-1	6221	-5	99,9	SAINT-GEORGES-SUR-MEUSE	
688	648	40	-	1	3	4	-5	12504	40	100,3	BORGWORM	
172	119	53	-	-	-	-	-	1994	53	102,7	WASSEIGES	
28.277	25.388	2.889	-	2.001	165	223	-3	698349	4.832	100,7	LIMBURG	
14.442	13.024	1.418	-	1.377	81	115	1	338576	2.761	100,8	ARR. HASSELT	
400	274	126	-	8	2	2	1	6648	134	102,1	AS	
1.387	1.055	332	-	262	-	-	1	32524	594	101,9	BERINGEN	
716	594	122	-	10	2	9	-2	16143	125	100,8	DIEPENBEEK	
1.788	1.767	21	-	619	16	31	-7	45906	625	101,4	GENK	
290	310	-20	-	3	3	3	-	7282	-17	99,8	GINGELOM	
380	329	51	-	9	1	1	3	7794	60	100,8	HALEN	
337	349	-12	-	21	-	7	3	8488	2	100,0	HAM	
2.749	2.636	113	-	78	29	17	-3	64722	203	100,3	HASSELT	
518	432	86	-	1	-	3	1	10983	84	100,8	HERK-DE-STAD	
891	844	47	-	262	1	2	4	24071	308	101,3	HEUSDEN-ZOLDER	
600	621	-21	-	32	2	6	-5	12718	7	100,1	LEOPOLDSBURG	
551	478	73	-	15	2	-	1	12713	90	100,7	LUMMEN	
233	205	28	-	1	1	1	-	6024	29	100,5	NIUWERKERKEN	
387	304	83	-	10	-	1	-	7985	92	101,2	OPGLABBEEK	
1.313	1.320	-7	-	16	17	28	3	36724	-2	100,0	SINT-TRUIDEN	
712	583	129	-	13	2	1	2	14437	143	101,0	TESSENDERLO	
890	668	222	-	15	2	1	-1	17516	238	101,4	ZONHOVEN	
300	255	45	-	2	1	2	-	5898	46	100,8	ZUTENDAAL	
7.342	6.222	1.120	-	299	25	46	-	191163	1.398	100,7	ARR. MAASEIK	
412	362	50	-	7	-	7	1	10749	50	100,5	BOCHOLT	
450	494	-44	-	6	1	3	-	13220	-40	99,7	BREE	
611	501	110	-	30	1	5	-	15861	136	100,9	DILSEN-STOKKEM	
364	340	24	-	13	-	3	1	10574	34	100,3	HAMONT-ACHEL	

WOONPLAATS	BEVOL- KING OP 1 JANUARI	NATUURLIJKE LOOP			MIGRATIES						
		GEBOR- TEN	OVER- LIJDENS	VERSCHIL	INTERN		EXTERN		TOTAAL		
					INWIJK.	UITWIJK.	INWIJK.	UITWIJK.	INWIJK.	UITWIJK.	VERSCHIL
HECHTEL-EKSEL	9.864	131	62	69	347	299	5	12	352	311	41
HOUTHALEN-HELCHTEREN	22.658	343	118	225	572	736	14	20	586	756	-170
KINROOI	10.280	137	62	75	184	215	12	11	196	226	-30
LOMMEL	26.616	375	181	194	497	493	21	15	518	508	10
MAASEIK	20.136	225	141	84	504	528	20	21	524	549	-25
MEEUWEN-GRUITRODE	11.578	151	56	95	236	256	3	2	239	258	-19
NEERPELT	13.274	164	86	78	429	367	12	12	441	379	62
OVERPELT	11.419	181	81	100	300	337	6	5	306	342	-36
PEER	13.718	178	79	99	454	326	4	4	458	330	128
ARR. TONGEREN	167.941	1.935	1.498	437	4.428	4.515	130	129	4.558	4.644	-86
ALKEN	10.233	111	71	40	327	309	6	5	333	314	19
BILZEN	26.733	322	202	120	827	663	11	11	838	674	164
BORGLOON	9.852	105	103	2	298	322	3	2	301	324	-23
HEERS	6.478	49	86	-37	194	206	4	3	198	209	-11
HERSTAPPE	94	1	1	-	3	5	-	-	3	5	-2
HOESELT	8.618	100	77	23	234	262	10	10	244	272	-28
KORTESSEM	7.686	79	50	29	296	262	3	-	299	262	37
LANAKEN	19.025	216	176	40	463	548	28	21	491	569	-78
MAASMECHELEN	26.426	367	194	173	513	654	29	37	542	691	-149
RIEMST	13.911	146	149	-3	275	320	13	16	288	336	-48
TONGEREN	28.864	326	290	36	723	670	13	22	736	692	44
VOEREN	3.592	57	37	20	72	96	5	1	77	97	-20
WELLEN	6.429	56	62	-6	203	198	5	1	208	199	9
LUXEMBURG	226.442	3.090	2.547	543	9.896	9.395	580	761	10.476	10.156	320
ARR. AARLEN	45.504	611	447	164	2.008	1.965	260	275	2.268	2.240	28
AARLEN	22.192	294	210	84	946	1.023	133	127	1.079	1.150	-71
ATTERT	3.285	54	29	25	267	168	26	8	293	176	117
AUBANGE	12.662	165	133	32	401	428	63	92	464	520	-56
MARTELANGE	1.385	25	25	-	80	78	5	7	85	85	-
MESSANCY	5.980	73	50	23	314	268	33	41	347	309	38
ARR. BASTENAKEN	37.333	564	445	119	1.425	1.395	64	113	1.489	1.508	-19
BASTENAKEN	11.991	169	113	56	420	395	18	31	438	426	12
BERTOONE	2.533	26	26	-	71	90	1	8	72	98	-26
FAUVILLERS	1.716	32	23	9	71	78	3	19	74	97	-23
GOUVY	4.278	66	53	13	172	179	10	17	182	196	-14
HOUFFALIZE	4.193	68	57	11	180	159	5	2	185	161	24
SAINTE-ODE	2.088	34	21	13	127	104	9	7	136	111	25
VAUX-SUR-SURE	3.758	73	49	24	136	140	5	2	141	142	-1
VIELSALM	6.776	96	103	-7	248	250	13	27	261	277	-16
ARR. MARCHE-EN-FAMENNE	45.817	624	527	97	2.387	2.243	63	65	2.450	2.308	142
DURBUY	8.729	103	95	8	446	392	8	10	454	402	52
EREZEE	2.393	29	25	4	177	116	1	12	178	128	50
HOTTON	4.434	73	48	25	217	270	8	1	225	271	-46
LA ROCHE-EN-ARDENNE	3.890	59	60	-1	176	189	6	6	182	195	-13
MANHAY	2.642	36	31	5	155	115	3	1	158	116	42
MARCHE-EN-FAMENNE	14.947	200	180	20	746	750	24	17	770	767	3
NASSOGNE	4.359	68	42	26	223	199	11	8	234	207	27
RENDEUX	2.087	25	29	-4	147	141	2	3	149	144	5
TENNEVILLE	2.336	31	17	14	100	71	-	7	100	78	22
ARR. NEUFCHATEAU	53.240	671	598	73	2.061	1.922	55	96	2.116	2.018	98
BERTRIX	7.674	92	60	32	226	279	5	14	231	293	-62
BOUILLON	5.281	64	71	-7	213	184	13	19	226	203	23
DAVERDISSE	1.458	16	15	1	51	78	-	2	51	80	-29
HERBEUMONT	1.396	15	23	-8	96	74	-	6	96	80	16
LEGLISE	3.372	53	40	13	151	94	4	3	155	97	58
LIBIN	4.220	63	47	16	173	185	6	5	179	190	-11
LIBRAMONT-CHEVIGNY	8.668	118	83	35	320	312	3	16	323	328	-5
NEUFCHATEAU	5.843	81	82	-1	267	188	11	12	278	200	78

N.I.S. LOOP VAN DE BEVOLKING IN 1993			TABEL OO.83 C T						BLZ. 7.- FOL. 2.-			ALLE ADMINISTRATIEVE EENHEDEN
LOOP VAN DE BELGISCHE BEVOLKING												
TOTALE BEVOLKING												
TOTALE LOOP VAN DE BEVOLKING			VERANDERINGEN VAN NATIONALITEIT		RECHTZETTING			BEVOLKING OP 31 DECEMBER (OP 1/1 VAN VOLGEND JAAR)			WOONPLAATS	
BINNEN	BUITEN	VERSCHIL	BELG IN VREEMDE	VREEMDE IN BELG	HERIN- GESCHRE- VEN	BEVOLK. AMBT- HALVE GE- SCHRAPT	STATIS- TISCHE AAN- PASSING	TOTALE BEVOLK.	AANGROEI			
									TOTAAL	INDEX		
483	373	110	-	6	3	9	4	9978	110	101,1	HECHTEL-EKSEL	
929	874	55	-	164	-	3	-2	22872	216	101,0	HOUTHALEN-HELCHTEREN	
333	288	45	-	2	1	2	1	10327	46	100,4	KINROOI	
893	689	204	-	34	1	3	2	26854	236	100,9	LOMMEL	
749	690	59	-	11	13	3	-2	20214	80	100,4	MAASEIK	
390	314	76	-	4	-	-	-	11658	80	100,7	MEEUWEN-GRUITRODE	
605	465	140	-	10	1	1	-	13424	150	101,1	NEERPELT	
487	423	64	-	10	1	5	-5	11484	70	100,6	OVERPELT	
636	409	227	-	2	3	2	-	13948	230	101,7	PEER	
6.493	6.142	351	-	325	59	62	-4	168610	673	100,4	ARR. TONGEREN	
444	385	59	-	8	-	4	-1	10295	63	100,6	ALKEN	
1.160	876	284	-	33	13	5	-4	27054	325	101,2	BILZEN	
406	427	-21	-	-	-	1	-	9830	-22	99,8	BORGLOON	
247	295	-48	-	3	1	-	-	6434	-44	99,3	HEERS	
4	6	-2	-	-	-	-	-	92	-2	97,9	HERSTAPPE	
344	349	-5	-	-	8	3	-	8618	-	100,0	HOESELT	
378	312	66	-	2	-	-	-	7754	68	100,9	KORTESSEM	
707	745	-38	-	7	11	10	1	18996	-30	99,8	LANAKEN	
909	885	24	-	254	14	18	-	26700	274	101,0	MAASMECHELEN	
434	485	-51	-	5	3	6	-	13862	-49	99,6	RIEMST	
1.062	982	80	-	10	6	12	-1	28947	84	100,3	TONGEREN	
134	134	-	-	2	-	1	-	3593	1	100,0	VOEREN	
264	261	3	-	1	3	2	1	6435	5	100,1	WELLEN	
13.566	12.703	863	2	176	96	89	-24	227462	1.044	100,5	LUXEMBURG	
2.879	2.687	192	1	49	12	32	-12	45712	220	100,5	ARR. AARLEN	
1.373	1.360	13	1	22	9	15	-4	22216	28	100,1	AARLEN	
347	205	142	-	3	-	-	-5	3425	145	104,4	ATTERT	
629	653	-24	-	20	2	13	2	12649	-15	99,9	AUBANGE	
110	110	-	-	1	-	-	-1	1385	1	100,1	MARTELANGE	
420	359	61	-	3	1	4	-4	6037	61	101,0	MESSANCY	
2.053	1.953	100	-	25	15	16	-2	37455	124	100,3	ARR. BASTENAKEN	
607	539	68	-	10	6	1	-	12074	83	100,7	BASTENAKEN	
98	124	-26	-	-	-	1	-	2506	-27	98,9	BERTOGNE	
106	120	-14	-	4	-	5	-	1701	-15	99,1	FAUVILLERS	
248	249	-1	-	4	1	-	-	4282	4	100,1	GOUVY	
253	218	35	-	1	1	-	-1	4229	37	100,9	HOUFFALIZE	
170	132	38	-	1	4	3	-2	2126	40	101,9	SAINTE-ODE	
214	191	23	-	-	1	1	-	3781	23	100,6	VAUX-SUR-SURE	
357	380	-23	-	5	2	5	1	6756	-21	99,7	VIELSALM	
3.074	2.835	239	-	28	28	16	18	46114	279	100,6	ARR. MARCHE-EN-FAMENNE	
557	497	60	-	2	9	2	-2	8796	69	100,8	DURBUY	
207	153	54	-	2	1	-	17	2467	57	102,4	EREZEE	
298	319	-21	-	6	-	1	1	4419	-16	99,6	HOTTON	
241	255	-14	-	2	1	1	1	3879	-12	99,7	LA ROCHE-EN-ARDENNE	
194	147	47	-	2	3	1	-	2693	51	101,9	MANHAY	
970	947	23	-	14	12	10	3	14989	39	100,3	MARCHE-EN-FAMENNE	
302	249	53	-	-	-	-	-	4412	53	101,2	NASSOGNE	
174	173	1	-	-	-	1	-1	2086	-	100,0	RENDEUX	
131	95	36	-	-	2	-	-1	2373	38	101,6	TENNEVILLE	
2.787	2.616	171	-	39	22	8	-17	53447	224	100,4	ARR. NEUFCHATEAU	
323	353	-30	-	6	5	1	-8	7646	-20	99,7	BERTRIX	
290	274	16	-	6	4	1	-1	5305	25	100,5	BOUILLON	
67	95	-28	-	-	-	-	-1	1429	-28	98,1	DAVERDISSE	
111	103	8	-	-	1	-	-2	1403	9	100,6	HERBEUMONT	
208	137	71	-	4	-	-	-	3447	75	102,2	LEGLISE	
242	237	5	-	6	1	1	-	4231	11	100,3	LIBIN	
441	411	30	-	4	2	2	-1	8701	34	100,4	LIBRAMONT-CHEVIGNY	
359	282	77	-	7	6	2	-2	5929	88	101,5	NEUFCHATEAU	

WOONPLAATS	BEVOL- KING OP 1 JANUARI	NATUURLIJKE LOOP			MIGRATIES						
		GEBOR- TEN	OVER- LIJDENS	VERSCHIL	INTERN		EXTERN		TOTAAL		
					INWIJK.	UITWIJK.	INWIJK.	UITWIJK.	INWIJK.	UITWIJK.	VERSCHIL
PALISEUL	4.807	56	56	-	126	166	6	5	132	171	-39
SAINT-HUBERT	5.646	54	53	1	181	141	1	5	182	146	36
TELLIN	2.097	26	37	-11	116	105	3	6	119	111	8
WELLIN	2.778	33	31	2	141	116	3	3	144	119	25
ARR. VIRTON	44.548	620	530	90	2.015	1.870	138	212	2.153	2.082	71
CHINY	4.630	59	59	-	201	250	4	12	205	262	-57
ETALLE	3.972	73	37	36	256	148	15	10	271	158	113
FLORENVILLE	5.467	54	88	-34	230	218	10	33	240	251	-11
HABAY	6.283	93	71	22	285	238	22	17	307	255	52
MEIX-DEVANT-VIRTON	2.626	33	29	4	114	108	10	22	124	130	-6
MUSSON	3.482	48	34	14	134	163	7	22	141	185	-44
ROUVROY	1.769	24	25	-1	89	88	7	13	96	101	-5
SAINT-LEGER	2.951	33	22	11	137	109	5	14	142	123	19
TINTIGNY	3.300	56	37	19	145	136	8	10	153	146	7
VIRTON	10.068	147	128	19	424	412	50	59	474	471	3
PROV. NAMEN	409.054	5.130	4.751	379	19.823	18.154	524	591	20.347	18.745	1.602
ARR. DINANT	92.426	1.219	1.128	91	5.014	4.382	96	143	5.110	4.525	585
ANHEE	6.423	70	75	-5	403	378	8	3	411	381	30
BEAURAING	7.762	95	89	6	298	299	9	11	307	310	-3
BIEVRE	2.955	37	41	-4	130	85	-	3	130	88	42
CINEY	13.807	170	154	16	588	692	10	22	598	714	-116
DINANT	12.043	170	141	29	653	658	13	18	666	676	-10
GEDINNE	4.197	49	58	-9	151	151	5	10	156	161	-5
HAMOIS	5.911	78	43	35	298	214	11	15	309	229	80
HASTIERE	4.245	62	57	5	312	198	7	5	319	203	116
HAVELANGE	4.372	66	60	6	261	198	1	7	262	205	57
HOUYET	4.061	46	76	-30	300	208	1	12	301	220	81
ONHAYE	2.817	40	25	15	192	161	6	1	198	162	36
ROCHFORT	11.150	156	128	28	558	531	9	11	567	542	25
SOMME-LEUZE	3.326	58	39	19	314	202	2	11	316	213	103
VRESSE-SUR-SEMOIS	2.532	31	46	-15	126	105	7	5	133	110	23
VVOIR	6.825	91	96	-5	430	302	7	9	437	311	126
ARR. NAMEN	258.961	3.268	2.969	299	12.044	11.152	361	370	12.405	11.522	883
ANDENNE	21.795	271	262	9	998	964	13	28	1.011	992	19
ASSESE	5.523	78	51	27	302	212	4	5	306	217	89
EGHEZEE	12.207	127	136	-9	607	507	16	17	623	524	99
FERNELMONT	5.787	80	74	6	290	251	2	4	292	255	37
FLOREFFE	6.541	89	79	10	361	311	9	10	370	321	49
FOSSES-LA-VILLE	8.065	115	95	20	513	398	4	11	517	409	108
GEMBLoux	18.556	237	205	32	969	789	46	39	1.015	828	187
GESVES	4.912	70	64	6	335	243	16	8	351	251	100
JEMEPPE-SUR-SAMBRE	16.514	196	158	38	814	821	14	16	828	837	-9
LA BRUYERE	7.195	97	51	46	384	327	7	11	391	338	53
METTET	10.277	139	143	-4	552	427	14	10	566	437	129
NAMEN	97.682	1.199	1.122	77	3.708	3.732	168	173	3.876	3.905	-29
OHEY	3.774	57	38	19	191	193	5	-	196	193	3
PROFONDEVILLE	9.603	136	98	38	623	523	17	12	640	535	105
SAMBREVILLE	24.006	305	314	-9	1.087	1.111	19	14	1.106	1.125	-19
SOMBREFFE	6.524	72	79	-7	310	343	7	12	317	355	-38
ARR. PHILIPPEVILLE	57.667	643	654	-11	2.765	2.620	67	78	2.832	2.698	134
CERFONTAINE	4.098	48	45	3	224	221	10	1	234	222	12
COUVIN	12.469	149	177	-28	508	483	8	25	516	508	8
DOISCHE	2.742	35	35	-	144	149	2	6	146	155	-9
FLORENNES	10.466	118	101	17	413	474	13	7	426	481	-55
PHILIPPEVILLE	7.099	78	65	13	446	345	10	17	456	362	94
VIRINVAL	5.340	57	80	-23	286	254	8	10	294	264	30
WALCOURT	15.453	158	151	7	744	694	16	12	760	706	54



N.I.S. LOOP VAN DE BEVOLKING IN 1993			TABEL OO.83 C T LOOP VAN DE BELGISCHE BEVOLKING TOTALE BEVOLKING						BLZ. 8.- FOL. 2.-			ALLE ADMINISTRATIEVE EENHEDEN
TOTALE LOOP VAN DE BEVOLKING			VERANDERINGEN VAN NATIONALITEIT		RECHTZETTING			BEVOLKING OP 31 DECEMBER (OP 1/1 VAN VOLGEND JAAR)			WOONPLAATS	
BINNEN	BUITEN	VERSCHIL	BELG IN VREEMDE	VREEMDE IN BELG	HERINGESCHREVEN	BEVOLK. AMBTS-HALVE GESCHRAPPT	STATISTISCHE AANPASSING	TOTALE BEVOLK.	AANGROEI			
									TOTAAL	INDEX		
188	227	-39	-	2	-	-	-	4770	-37	99,2	PALISEUL	
236	199	37	-	4	3	-	-	5690	44	100,8	SAINT-HUBERT	
145	148	-3	-	-	-	-	1	2095	-3	99,9	TELLIN	
177	150	27	-	-	-	1	-3	2801	26	100,9	WELLIN	
2.773	2.612	161	1	35	19	17	-11	44734	197	100,4	ARR. VIRTON	
264	321	-57	-	1	1	4	1	4572	-59	98,7	CHINV	
344	195	149	-	2	3	-	-5	4121	154	103,9	ETALLE	
294	339	-45	-	1	2	2	-	5423	-44	99,2	FLORENVILLE	
400	326	74	-	7	-	1	-	6363	80	101,3	HABAY	
157	159	-2	-	1	-	1	-9	2615	-2	99,9	MEIX-DEVANT-VIRTON	
189	219	-30	-	3	1	1	-1	3454	-27	99,2	MUSSON	
120	126	-6	-	2	1	-	-	1766	-3	99,8	ROUVROY	
175	145	30	1	4	2	3	-1	2982	32	101,1	SAINT-LEGER	
209	183	26	-	2	-	-	1	3329	28	100,8	TINTIGNY	
621	599	22	-	12	9	5	3	10109	38	100,4	VIRTON	
25.477	23.496	1.981	1	388	306	284	34	411478	2.390	100,6	PROV. NAMEN	
6.329	5.653	676	-	55	71	54	16	93190	748	100,8	ARR. DINANT	
481	456	25	-	4	9	6	-1	6454	32	100,5	ANHEE	
402	399	3	-	2	2	2	14	7781	5	100,1	BEAURAING	
167	129	38	-	-	-	3	-	2990	35	101,2	BIEVRE	
768	868	-100	-	5	16	2	2	13728	-81	99,4	CINEY	
836	817	19	-	10	22	12	3	12085	39	100,3	DINANT	
205	219	-14	-	2	1	-	1	4187	-11	99,7	GEDINNE	
387	272	115	-	5	1	-	-	6032	121	102,0	HAMOIS	
381	260	121	-	1	4	2	-	4369	124	102,9	HASTIERE	
328	265	63	-	2	-	-	-2	4435	65	101,5	HAVELANGE	
347	296	51	-	2	2	-	-1	4115	55	101,4	HOUVET	
238	187	51	-	3	7	1	-	2877	60	102,1	ONHAYE	
723	670	53	-	12	4	11	-	11208	58	100,5	ROCHFORT	
374	252	122	-	3	1	3	2	3451	123	103,7	SOMME-LEUZE	
164	156	8	-	3	-	4	-2	2537	7	100,3	VRESSE-SUR-SEMOIS	
528	407	121	-	1	2	8	-	6941	116	101,7	VVOIR	
15.673	14.491	1.182	1	297	214	199	19	260473	1.493	100,6	ARR. NAMEN	
1.282	1.254	28	-	32	20	11	-	21864	69	100,3	ANDENNE	
384	268	116	-	2	2	5	1	5639	115	102,1	ASSESE	
750	660	90	-	12	8	8	2	12311	102	100,8	EGHEZEE	
372	329	43	-	5	-	2	-	5833	46	100,8	FERNELMONT	
459	400	59	-	8	3	5	-	6606	65	101,0	FLOREFFE	
632	504	128	-	4	10	-	1	8208	142	101,8	FOSES-LA-VILLE	
1.252	1.033	219	-	20	10	2	5	18808	247	101,3	GEMBLoux	
421	315	106	-	3	-	-	-	5021	109	102,2	GESVES	
1.024	995	29	-	10	11	10	4	16558	40	100,2	JEMEPPE-SUR-SAMBRE	
488	389	99	-	4	3	1	-	7300	105	101,5	LA BRUYERE	
705	580	125	-	5	2	2	-1	10406	130	101,3	METTET	
5.075	5.027	48	1	130	120	136	2	97845	161	100,2	NAMEN	
253	231	22	-	2	-	1	-1	3796	23	100,6	OHEY	
776	633	143	-	2	6	7	1	9748	144	101,5	PROFONDEVILLE	
1.411	1.439	-28	-	43	18	6	2	24035	27	100,1	SAMBREVILLE	
389	434	-45	-	15	1	3	3	6495	-32	99,5	SOMBREFFE	
3.475	3.352	123	-	36	21	31	-1	57815	149	100,3	ARR. PHILIPPEVILLE	
282	267	15	-	3	3	4	-	4115	17	100,4	CERFONTAINE	
665	685	-20	-	10	3	10	-	12452	-17	99,9	COUVIN	
181	190	-9	-	-	-	1	-1	2731	-10	99,6	DOISCHE	
544	582	-38	-	5	3	5	2	10433	-35	99,7	FLORENNES	
534	427	107	-	6	1	5	-2	7206	109	101,5	PHILIPPEVILLE	
351	344	7	-	2	9	3	-	5355	15	100,3	VIROINVAL	
918	857	61	-	10	2	3	-	15523	70	100,5	WALCOURT	

WOONPLAATS	BEVOL- KING OP 1 JANUARI	NATUURLIJKE LOOP			MIGRATIES						
		GEBOR- TEN	OVER- LIJDENS	VERSCHIL	INTERN		EXTERN		TOTAAL		
					INWIJK.	UITWIJK.	INWIJK.	UITWIJK.	INWIJK.	UITWIJK.	VERSCHIL
PROV. OOST-VLAANDEREN	1.304.474	14.646	14.641	5	42.258	40.905	817	1.131	43.075	42.036	1.039
ARR. AALST	256.854	2.625	2.784	-159	8.231	7.762	90	134	8.321	7.896	425
AALST	75.036	740	798	-58	2.173	2.318	28	62	2.201	2.380	-179
DENDERLEEUV	16.597	211	152	59	693	617	-	7	693	624	69
ERPE-MERE	18.799	167	242	-75	739	600	4	14	743	614	129
GERAARDSBERGEN	30.215	285	339	-54	888	863	4	3	892	866	26
HAALTERT	16.886	180	147	33	611	565	5	9	616	574	42
HERZELE	15.746	157	173	-16	505	399	6	7	511	406	105
LEDE	16.835	168	200	-32	535	551	15	5	550	556	-6
NINOVE	33.331	341	355	-14	1.135	939	15	17	1.150	956	194
SINT-LIEVENS-HOUTEM	8.920	83	106	-23	335	260	5	4	340	264	76
ZOTTEGEM	24.489	293	272	21	617	650	8	6	625	656	-31
ARR. DENDERMONDE	180.622	1.915	2.055	-140	5.521	5.312	73	103	5.594	5.415	179
BERLARE	12.804	140	164	-24	545	419	4	4	549	423	126
BUGGENHOUT	13.400	117	138	-21	462	420	3	7	465	427	38
DENDERMONDE	42.071	435	513	-78	1.187	1.136	22	14	1.209	1.150	59
HAMME	22.285	232	262	-30	415	470	2	11	417	481	-64
LAARNE	11.518	118	136	-18	412	351	1	2	413	353	60
LEBBEKE	16.641	176	184	-8	573	586	4	18	577	604	-27
WAASMUNSTER	9.521	104	86	18	428	354	9	11	437	365	72
WETTEREN	22.398	215	256	-41	680	754	7	17	687	771	-84
WICHELEN	10.840	122	107	15	334	362	8	12	342	374	-32
ZELE	19.144	256	209	47	485	460	13	7	498	467	31
ARR. EEKLO	77.517	809	870	-61	2.448	2.268	68	92	2.516	2.360	156
ASSENEDE	13.268	155	157	-2	397	369	15	10	412	379	33
EEKLO	18.846	204	228	-24	701	638	11	25	712	663	49
KAPRIJKE	6.130	52	71	-19	236	214	5	5	241	219	22
MALDEGEM	21.203	224	186	38	440	428	13	18	453	446	7
SINT-LAUREINS	6.353	68	77	-9	197	181	10	12	207	193	14
ZELZATE	11.717	106	151	-45	477	438	14	22	491	460	31
ARR. GENT	469.375	5.528	5.321	207	16.265	16.446	365	525	16.630	16.971	-341
AALTER	17.157	235	178	57	499	452	4	15	503	467	36
DEINZE	25.868	324	253	71	792	736	3	19	795	755	40
DE PINTE	9.699	109	74	35	430	396	14	4	444	400	44
DESTELBERGEN	16.868	187	142	45	754	682	5	15	759	697	62
EVERGEM	29.534	327	375	-48	1.061	943	21	19	1.082	962	120
GAVERE	10.939	112	109	3	455	283	3	9	458	292	166
GENT	211.991	2.473	2.679	-206	6.295	7.717	227	326	6.522	8.043	-1.521
KNESSELARE	7.762	80	69	11	235	283	3	4	238	287	-49
LOCHRISTI	17.278	223	167	56	720	547	6	21	726	568	158
LOVENDEGEM	9.048	91	76	15	423	358	6	6	429	364	65
MELLE	9.796	122	121	1	575	457	5	3	580	460	120
MERELBEKE	20.408	241	194	47	859	804	19	14	878	818	60
MOERBEKE	5.476	63	72	-9	238	177	8	16	246	193	53
NAZARETH	9.979	142	134	8	555	306	1	7	556	313	243
NEVELE	10.542	131	91	40	349	324	6	1	355	325	30
OOSTERZELE	12.783	171	125	46	421	402	11	1	432	403	29
SINT-MARTENS-LATEM	8.040	74	78	-4	324	357	9	11	333	368	-35
WAARSCHOOT	7.682	83	75	8	237	254	2	1	239	255	-16
WACHTEBEKE	6.779	63	82	-19	309	263	6	18	315	281	34
ZOMERGEM	8.084	94	98	-4	313	291	3	10	316	301	15
ZULTE	13.662	183	129	54	421	414	3	5	424	419	5
ARR. OUDENAARDE	110.895	1.243	1.420	-177	3.511	3.158	67	65	3.578	3.223	355
BRAKEL	13.526	129	186	-57	448	356	13	2	461	358	103
HOREBEKE	1.863	17	31	-14	81	65	-	4	81	69	12
KLUISBERGEN	6.099	82	80	2	155	193	2	1	157	194	-37
KRUISSHOUTEM	7.522	94	109	-15	277	219	6	1	283	220	63
LIERDE	6.152	75	46	29	177	186	2	-	179	186	-7
MAARKEDAL	6.245	68	102	-34	262	215	-	2	262	217	45
OUDENAARDE	26.965	310	299	11	689	660	14	14	703	674	29

ALLE ADMINISTRATIEVE EENHEDEN

N.I.S. LOOP VAN DE BEVOLKING IN 1993			TABEL OO.83 C T					BLZ. 9.- FOL. 2.-			ALLE ADMINISTRATIEVE EENHEDEN
LOOP VAN DE BELGISCHE BEVOLKING											
TOTALE BEVOLKING											
TOTALE LOOP VAN DE BEVOLKING			VERANDERINGEN VAN NATIONALITEIT		RECHTZETTING			BEVOLKING OP 31 DECEMBER (OP 1/1 VAN VOLGEND JAAR)			WOONPLAATS
BINNEN	BUITEN	VERSCHIL	BELG IN VREEMDE	VREEMDE IN BELG	HERINGESCHREVEN	BEVOLK. AMBTS-HALVE GESCHRAPPT	STATISTISCHE AANPASSING	TOTALE BEVOLK.	AANGROEI		
									TOTAAL	INDEX	
57.721	56.677	1.044	1	973	490	653	50	1.306377	1.853	100,1	PROV. OOST-VLAANDEREN
10.946	10.680	266	-	95	57	64	1	257209	354	100,1	ARR. AALST
2.941	3.178	-237	-	53	30	27	2	74857	-181	99,8	AALST
904	776	128	-	2	4	7	-1	16723	127	100,8	DENDERLEEUEW
910	856	54	-	1	1	1	-	18854	55	100,3	ERPE-MERE
1.177	1.205	-28	-	3	3	1	1	30193	-23	99,9	GERAARDSBERGEN
796	721	75	-	2	2	4	1	16962	75	100,4	HAALTERN
668	579	89	-	1	2	2	-3	15833	90	100,6	HERZELE
718	756	-38	-	2	3	6	2	16798	-39	99,8	LEDE
1.491	1.311	180	-	21	9	6	-1	33534	204	100,6	NINOVE
423	370	53	-	1	-	-	-	8974	54	100,6	SINT-LIEVENS-HOUTEM
918	928	-10	-	9	3	10	-	24481	-8	100,0	ZOTTEGEM
7.509	7.470	39	-	86	48	90	8	180713	83	100,0	ARR. DENDERMONDE
689	587	102	-	4	6	9	10	12917	103	100,8	BERLARE
582	565	17	-	8	2	2	-1	13424	25	100,2	BUGGENHOUT
1.644	1.663	-19	-	33	20	43	-	42062	-9	100,0	DENDERMONDE
649	743	-94	-	15	5	2	-	22209	-76	99,7	HAMME
531	489	42	-	1	1	4	-6	11552	40	100,3	LAARNE
753	788	-35	-	4	4	8	1	16607	-35	99,8	LEBBEKE
541	451	90	-	2	1	1	2	9615	92	101,0	WAASMUNSTER
902	1.027	-125	-	5	7	13	2	22274	-126	99,4	WETTEREN
464	481	-17	-	4	-	1	-	10826	-14	99,9	WICHELEN
754	676	78	-	10	2	7	-	19227	83	100,4	ZELE
3.325	3.230	95	-	23	25	31	11	77640	112	100,1	ARR. EEKLO
567	536	31	-	1	1	-	2	13303	33	100,2	ASSENEDE
916	891	25	-	12	11	12	1	18883	36	100,2	EEKLO
293	290	3	-	-	1	2	-	6132	2	100,0	KAPRIJKE
677	632	45	-	3	4	17	3	21241	35	100,2	MALDEGEM
275	270	5	-	-	1	-	-	6959	6	100,1	SINT-LAUREINS
597	611	-14	-	7	7	-	5	11722	-	100,0	ZELZATE
22.158	22.292	-134	1	518	278	349	22	469709	312	100,1	ARR. GENT
738	645	93	-	1	2	9	-2	17242	87	100,5	AALTER
1.119	1.008	111	-	9	4	2	-	25990	122	100,5	DEINZE
553	474	79	-	1	2	-	2	9783	82	100,8	DE PINTE
946	839	107	-	6	5	3	-	16983	115	100,7	DESTELBERGEN
1.409	1.337	72	-	7	8	14	3	29610	73	100,2	EVERGEM
570	401	169	-	-	-	2	-	11106	167	101,5	GAVERE
8.995	10.722	-1.727	-	465	231	274	18	210704	-1.305	99,4	GENT
318	356	-38	-	1	-	4	-1	7720	-41	99,5	KNESSELARE
949	735	214	-	1	1	6	1	17489	210	101,2	LOCHRISTI
520	440	80	-	6	1	2	-1	9132	85	100,9	LOVENDEGEM
702	581	121	-	3	1	3	1	9919	122	101,2	MELLE
1.119	1.012	107	-	8	8	12	-1	20518	111	100,5	MERELBEKE
309	265	44	1	1	-	4	-	5516	40	100,7	MOERBEKE
698	447	251	-	3	2	1	1	10235	255	102,6	NAZARETH
486	416	70	-	-	5	3	-1	10613	72	100,7	NEVELE
603	528	75	-	1	3	4	-	12858	75	100,6	OOSTERZELE
407	446	-39	-	2	1	1	3	8006	-37	99,5	SINT-MARTENS-LATEM
322	330	-8	-	-	1	-	-1	7674	-7	99,9	WAARSCHOOT
378	363	15	-	3	-	-	1	6798	18	100,3	WACHTEBEKE
410	399	11	-	-	-	4	-1	8090	7	100,1	ZOMERGEM
607	548	59	-	-	3	1	-	13723	61	100,4	ZULTE
4.821	4.643	178	-	72	24	30	-	111139	244	100,2	ARR. OUDENAARDE
590	544	46	-	-	4	7	-1	13568	43	100,3	BRAKEL
98	100	-2	-	-	-	-	-	1861	-2	99,9	HOREBEKE
239	274	-35	-	-	-	-	-	6064	-35	99,4	KLUISSBERGEN
377	329	48	-	-	-	2	-	7568	46	100,6	KRUISSHOUTEM
254	232	22	-	1	-	1	-	6174	22	100,4	LIERDE
330	319	11	-	-	2	-	-	6258	13	100,2	MAARKEDAL
1.013	973	40	-	6	4	3	-	27012	47	100,2	OUDENAARDE

WOONPLAATS	BEVOL- KING OP 1 JANUARI	NATUURLIJKE LOOP			MIGRATIES							
		GEBOR- TEN	OVER- LIJDENS	VERSCHIL	INTERN		EXTERN		TOTAAL			
					INWIJK.	UITWIJK.	INWIJK.	UITWIJK.	INWIJK.	UITWIJK.	VERSCHIL	
<b>N.I.S.</b>	TABEL OO.83 C T			BLZ. 10.- FOL. 1.-				ALLE ADMINISTRATIEVE EENHEDEN				
LOOP VAN DE BELGISCHE BEVOLKING												
TOTALE BEVOLKING												
RONSE	22.618	266	326	-60	713	656	18	23	731	679	52	
WORTEGEM-PETEGEM	5.914	65	67	-2	231	178	3	6	234	184	50	
ZINGEM	6.516	66	86	-20	201	201	4	9	205	210	-5	
ZWALM	7.475	71	88	-17	277	229	5	3	282	232	50	
<b>ARR. SINT-NIKLAAS</b>	<b>209.211</b>	<b>2.526</b>	<b>2.191</b>	<b>335</b>	<b>6.282</b>	<b>5.959</b>	<b>154</b>	<b>212</b>	<b>6.436</b>	<b>6.171</b>	<b>265</b>	
BEVEREN	42.764	541	399	142	1.180	1.044	29	49	1.209	1.093	116	
KRUIBEKE	14.127	152	154	-2	412	397	4	3	416	400	16	
LOKEREN	32.928	380	379	1	802	825	13	21	815	846	-31	
SINT-GILLIS-WAAS	15.944	202	170	32	611	533	14	25	625	558	67	
SINT-NIKLAAS	65.270	771	712	59	1.711	1.949	46	72	1.757	2.021	-264	
STEKENE	15.361	203	144	59	675	442	23	16	698	458	240	
TEMSE	22.817	277	233	44	891	769	25	26	916	795	121	
<b>PROV. WEST-VLAANDEREN</b>	<b>1.098.882</b>	<b>13.109</b>	<b>11.637</b>	<b>1.472</b>	<b>36.726</b>	<b>35.934</b>	<b>764</b>	<b>828</b>	<b>37.490</b>	<b>36.762</b>	<b>728</b>	
<b>ARR. BRUGGE</b>	<b>262.219</b>	<b>2.978</b>	<b>2.692</b>	<b>286</b>	<b>8.735</b>	<b>8.462</b>	<b>264</b>	<b>227</b>	<b>8.999</b>	<b>8.689</b>	<b>310</b>	
BEERNEM	14.075	137	157	-20	429	367	8	2	437	369	68	
BLANKENBERGE	16.706	170	236	-66	986	810	23	14	1.009	824	185	
BRUGGE	114.722	1.250	1.168	82	2.974	3.333	122	99	3.096	3.432	-336	
DAMME	10.689	116	117	-1	404	345	3	4	407	349	58	
JABBEKE	12.601	142	120	22	539	435	3	3	542	438	104	
KNOKKE-HEIST	31.026	369	385	-16	1.255	1.046	86	73	1.341	1.119	222	
OOSTKAMP	20.591	282	181	101	729	757	6	17	735	774	-39	
TORHOUT	18.298	210	165	45	525	527	5	5	530	532	-2	
ZEDELGEM	20.813	267	144	123	777	712	7	8	784	720	64	
ZUIENKERKE	2.698	35	19	16	117	130	1	2	118	132	-14	
<b>ARR. DIKSMUIDE</b>	<b>47.314</b>	<b>596</b>	<b>496</b>	<b>100</b>	<b>1.346</b>	<b>1.337</b>	<b>11</b>	<b>17</b>	<b>1.357</b>	<b>1.354</b>	<b>3</b>	
DIKSMUIDE	15.236	204	147	57	436	454	2	7	438	461	-23	
HOUTHULST	8.746	97	89	8	235	214	3	4	238	218	20	
KOEKELARE	7.841	98	99	-1	305	249	1	1	306	250	56	
KORTEMARK	12.347	158	120	38	278	317	5	3	283	320	-37	
LO-RENINGE	3.144	39	41	-2	92	103	-	2	92	105	-13	
<b>ARR. IEPER</b>	<b>102.435</b>	<b>1.335</b>	<b>1.129</b>	<b>206</b>	<b>2.392</b>	<b>2.593</b>	<b>60</b>	<b>55</b>	<b>2.452</b>	<b>2.648</b>	<b>-196</b>	
HEUVELLAND	8.139	113	86	27	259	251	4	7	263	258	5	
IEPER	34.858	446	369	77	790	868	27	13	817	881	-64	
LANGEMARK-POELKAPPELLE	7.397	110	66	44	177	189	-	1	177	190	-13	
MESEN	940	12	6	6	30	40	4	-	34	40	-6	
POPERINGE	19.044	223	227	-4	282	396	10	14	292	410	-118	
VLETEREN	3.582	53	30	23	97	91	4	1	101	92	9	
WERVIK	17.463	229	215	14	398	428	11	18	409	446	-37	
ZONNEBEKE	11.012	149	130	19	359	330	-	1	359	331	28	
<b>ARR. KORTRIJK</b>	<b>272.667</b>	<b>3.336</b>	<b>2.731</b>	<b>605</b>	<b>8.482</b>	<b>8.916</b>	<b>157</b>	<b>190</b>	<b>8.639</b>	<b>9.106</b>	<b>-467</b>	
ANZEGEM	13.198	159	114	45	412	389	4	4	416	393	23	
AVELGEM	8.925	112	104	8	322	320	2	-	324	320	4	
DEERLIJK	11.344	132	123	9	369	407	1	10	370	417	-47	
HARELBEKE	25.800	305	229	76	832	943	22	8	854	951	-97	
KORTRIJK	74.178	881	797	84	2.339	2.584	67	82	2.406	2.666	-260	
KUURNE	12.695	140	119	21	522	551	4	4	526	555	-29	
LENDELEDE	5.493	50	62	-12	144	202	2	-	146	202	-56	
MENEN	31.141	373	389	-16	898	975	20	34	918	1.009	-91	
SPIERE-HELKIJN	1.762	27	17	10	106	84	1	2	107	86	21	
WAREGEM	34.709	492	303	189	1.051	1.026	15	11	1.066	1.037	29	
WEVELGEM	30.580	391	271	120	813	813	9	18	822	831	-9	
ZWEVEGEM	22.842	274	203	71	674	622	10	17	684	639	45	
<b>ARR. OOSTENDE</b>	<b>137.310</b>	<b>1.570</b>	<b>1.644</b>	<b>-74</b>	<b>6.570</b>	<b>5.818</b>	<b>131</b>	<b>149</b>	<b>6.701</b>	<b>5.967</b>	<b>734</b>	
BREDENE	12.478	145	143	2	857	681	8	10	865	691	174	
DE HAAN	10.568	139	112	27	700	535	7	21	707	556	151	
GISTEL	10.209	140	105	35	421	403	8	7	429	410	19	
ICHTEGEM	12.943	156	114	42	516	456	6	11	522	467	55	
MIDDELKERKE	15.391	167	160	7	940	778	18	22	958	800	158	
OOSTENDE	67.409	719	919	-200	2.711	2.649	84	74	2.795	2.723	72	
OUDENBURG	8.312	104	91	13	425	316	-	4	425	320	105	

N.I.S. LOOP VAN DE BEVOLKING IN 1993			TABEL OO.83 C T						BLZ. 10.- FOL. 2.-			ALLE ADMINISTRATIEVE EENHEDEN
LOOP VAN DE BELGISCHE BEVOLKING												
TOTALE BEVOLKING												
TOTALE LOOP VAN DE BEVOLKING			VERANDERINGEN VAN NATIONALITEIT		RECHTZETTING			BEVOLKING OP 31 DECEMBER (OP 1/1 VAN VOLGEND JAAR)			WOONPLAATS	
BINNEN	BUITEN	VERSCHIL	BELG IN VREEMDE	VREEMDE IN BELG	HERINGESCHREVEN	BEVOLK. AMBTS-HALVE GESCHRAPT	STATISTISCHE AANPASSING	TOTALE BEVOLK.	AANGROEI			
									TOTAAL	INDEX		
997	1.005	-8	-	65	10	13	-	22672	54	100,2	RONSE	
299	251	48	-	-	2	1	-	5963	49	100,8	WORTEGEM-PETEGEM	
271	296	-25	-	-	-	2	-	6489	-27	99,6	ZINGEM	
353	320	33	-	-	2	1	1	7510	34	100,5	ZWALM	
8.962	8.362	600	-	179	58	89	8	209967	748	100,4	ARR. SINT-NIKLAAS	
1.750	1.492	258	-	26	9	4	-5	43048	289	100,7	BEVEREN	
568	554	14	-	3	4	13	-1	14134	8	100,1	KRUIBEKE	
1.195	1.225	-30	-	22	10	6	2	32926	-4	100,0	LOKEREN	
827	728	99	-	15	5	4	2	16061	115	100,7	SINT-GILLIS-WAAS	
2.528	2.733	-205	-	74	11	48	-6	65096	-168	99,7	SINT-NIKLAAS	
901	602	299	-	5	6	6	20	15685	304	102,0	STEKENE	
1.193	1.028	165	-	34	13	8	-4	23017	204	100,9	TEMSE	
50.599	48.399	2.200	1	365	415	641	16	1.101236	2.338	100,2	PROV.WEST-VLAANDEREN	
11.977	11.381	596	-	100	121	164	13	262885	653	100,2	ARR. BRUGGE	
574	526	48	-	1	4	-	-	14128	53	100,4	BEERNEM	
1.179	1.060	119	-	7	28	49	2	16813	105	100,6	BLANKENBERGE	
4.346	4.600	-254	-	60	53	57	6	114530	-198	99,8	BRUGGE	
523	466	57	-	1	2	5	5	10749	55	100,5	DAMME	
684	558	126	-	1	-	2	-	12726	125	101,0	JABBEKE	
1.710	1.504	206	-	22	27	38	-6	31237	217	100,7	KNOKKE-HEIST	
1.017	955	62	-	1	1	2	-	20653	62	100,3	OOSTKAMP	
740	697	43	-	4	-	-	1	18346	47	100,3	TORHOUT	
1.051	864	187	-	3	5	6	3	21005	189	100,9	ZEDELGEM	
153	151	2	-	-	1	5	2	2698	-2	99,9	ZUIENKERKE	
1.953	1.850	103	-	13	7	17	2	47422	106	100,2	ARR. DIKSMUIDE	
642	608	34	-	2	-	3	1	15270	33	100,2	DIKSMUIDE	
335	307	28	-	3	-	6	-	8771	25	100,3	HOUTHULST	
404	349	55	-	6	2	1	-1	7902	62	100,8	KOEKELARE	
441	440	1	-	2	5	7	1	12349	1	100,0	KORTEMARK	
131	146	-15	-	-	-	-	1	3130	-15	99,5	LO-RENINGE	
3.787	3.777	10	1	22	9	10	-2	102463	30	100,0	ARR. IEPER	
376	344	32	-	3	-	-	-	8174	35	100,4	HEUVELLAND	
1.263	1.250	13	1	4	5	6	1	34874	15	100,0	IEPER	
287	256	31	-	-	-	-	-	7428	31	100,4	LANGEMARK-POELKAPPELLE	
46	46	-	-	-	1	-	-	941	1	100,1	MESEN	
515	637	-122	-	4	2	-	-2	18926	-116	99,4	POPERINGE	
154	122	32	-	-	-	4	-	3610	28	100,8	VLETEREN	
638	661	-23	-	8	1	-	-	17449	-14	99,9	WERVIK	
508	461	47	-	3	-	-	-1	11061	50	100,5	ZONNEBEKE	
11.975	11.837	138	-	109	79	72	-	272921	254	100,1	ARR. KORTRIJK	
575	507	68	-	-	-	-	1	13267	68	100,5	ANZEGEM	
436	424	12	-	3	-	-	-	8940	15	100,2	AVELGEM	
502	540	-38	-	2	2	-	-	11310	-34	99,7	DEERLIJK	
1.159	1.180	-21	-	6	7	5	-1	25786	-13	99,9	HARELBEKE	
3.287	3.463	-176	-	28	47	33	-	74044	-134	99,8	KORTRIJK	
666	674	-8	-	4	2	6	-	12687	-8	99,9	KUURNE	
196	264	-68	-	-	-	1	1	5425	-69	98,7	LENDELEDE	
1.291	1.398	-107	-	18	8	12	-2	31046	-93	99,7	MENEN	
134	103	31	-	-	-	-	-	1793	31	101,8	SPIERE-HELKIJN	
1.558	1.340	218	-	35	6	2	1	34967	257	100,7	WAREGEM	
1.213	1.102	111	-	8	5	9	-	30695	115	100,4	WEVELGEM	
958	842	116	-	5	2	4	-	22961	119	100,5	ZWEVEGEM	
8.271	7.611	660	-	59	153	234	11	137959	638	100,5	ARR. OOSTENDE	
1.010	834	176	-	11	12	23	2	12656	176	101,4	BREDENE	
846	668	178	-	4	10	9	2	10753	183	101,7	DE HAAN	
569	515	54	-	1	7	5	-1	10265	57	100,6	GISTEL	
678	581	97	-	1	5	1	1	13046	102	100,8	ICHTEGEM	
1.125	960	165	-	8	10	5	2	15571	178	101,2	MIDDELKERKE	
3.514	3.642	-128	-	34	109	171	4	67257	-156	99,8	OOSTENDE	
529	411	118	-	-	-	20	1	8411	98	101,2	OUDENBURG	

WOONPLAATS	BEVOL- KING OP 1 JANUARI	NATUURLIJKE LOOP			MIGRATIES						
		GEBOR- TEN	OVER- LIJDENS	VERSCHIL	INTERN		EXTERN		TOTAAL		
					INWIJK.	UITWIJK.	INWIJK.	UITWIJK.	INWIJK.	UITWIJK.	VERSCHIL
ARR. ROESELARE	137.884	1.619	1.394	225	3.903	3.965	33	58	3.936	4.023	-87
HOOGLEDE	9.277	113	96	17	299	290	1	1	300	291	9
INGELMUNSTER	10.482	125	126	-1	315	315	-	6	315	321	-6
IZEGEM	26.290	308	262	46	709	717	6	7	715	724	-9
LEDEGEM	9.369	114	87	27	228	292	1	7	229	299	-70
LICHTERVELDE	8.050	115	71	44	300	232	-	2	300	234	66
MOORSLEDE	10.709	125	116	9	318	332	1	8	319	340	-21
ROESELARE	52.904	596	527	69	1.431	1.507	23	24	1.454	1.531	-77
STADEN	10.803	123	109	14	303	280	1	3	304	283	21
ARR. TIELT	85.928	1.068	925	143	2.374	2.291	29	70	2.403	2.361	42
ARDOOIE	9.690	121	105	16	259	265	2	5	261	270	-9
DENTERGEM	7.472	102	111	-9	292	247	10	3	302	250	52
MEULEBEKE	10.739	136	119	17	250	265	-	6	250	271	-21
OOSTROZEBEKE	7.020	95	77	18	194	206	1	1	195	207	-12
PITTEM	6.521	90	55	35	161	211	1	32	162	243	-81
RUISELEDE	4.979	61	64	-3	145	114	2	7	147	121	26
TIELT	19.244	192	186	6	518	456	10	10	528	466	62
WIELSBEKE	8.246	114	81	33	244	227	1	5	245	232	13
WINGENE	12.017	157	127	30	311	300	2	1	313	301	12
ARR. VEURNE	53.125	607	626	-19	2.924	2.552	79	62	3.003	2.614	389
ALVERINGEM	4.777	66	58	8	181	216	-	5	181	221	-40
DE PANNE	9.310	94	122	-28	520	456	21	10	541	466	75
KOKSIJDE	18.178	196	184	12	1.061	907	40	28	1.101	935	166
NIEUWPOORT	9.668	125	112	13	730	607	12	10	742	617	125
VEURNE	11.192	126	150	-24	432	366	6	9	438	375	63

N.I.S. LOOP VAN DE BEVOLKING IN 1993			TABEL OO.83 C T						BLZ. 11.- FOL. 2.-			ALLE ADMINISTRATIEVE EENHEDEN
LOOP VAN DE BELGISCHE BEVOLKING												
TOTALE BEVOLKING												
TOTALE LOOP VAN DE BEVOLKING			VERANDERINGEN VAN NATIONALITEIT		RECHTZETTING			BEVOLKING OP 31 DECEMBER (OP 1/1 VAN VOLGEND JAAR)			WOONPLAATS	
BINNEN	BUITEN	VERSCHIL	BELG IN VREEMDE	VREEMDE IN BELG	HERINGESCHREVEN	BEVOLK. AMBTS-HALVE GESCHRAPPT	STATISTISCHE AANPASSING	TOTALE BEVOLK.	AANGROEI			
									TOTAAL	INDEX		
5.555	5.417	138	-	31	13	23	7	138050	159	100,1	ARR. ROESELARE	
413	387	26	-	2	-	-	-	9305	28	100,3	HOOGLEDE	
440	447	-7	-	4	1	4	-	10476	-6	99,9	INGELMUNSTER	
1.023	986	37	-	8	5	2	1	26339	48	100,2	IZEGEM	
343	386	-43	-	1	-	4	-	9323	-46	99,5	LEDEGEM	
415	305	110	-	-	-	-	-	8160	110	101,4	LICHTERVELDE	
444	456	-12	-	-	2	1	1	10699	-11	99,9	MOORSLEDE	
2.050	2.058	-8	-	15	5	8	-	52908	4	100,0	ROESELARE	
427	392	35	-	1	-	4	5	10840	32	100,3	STADEN	
3.471	3.286	185	-	16	8	12	-4	86121	197	100,2	ARR. TIJLT	
382	375	7	-	2	1	-	-	9700	10	100,1	ARDOOIE	
404	361	43	-	2	1	1	2	7519	45	100,6	DENTERGEM	
386	390	-4	-	-	-	-	-	10735	-4	100,0	MEULEBEKE	
290	284	6	-	2	-	1	-	7027	7	100,1	OOSTROZEBEKE	
252	298	-46	-	-	-	1	-	6474	-47	99,3	PITTEM	
208	185	23	-	1	1	3	-	5001	22	100,4	RUISELEDE	
720	652	68	-	2	3	5	-7	19305	68	100,4	TIJLT	
359	313	46	-	2	-	-	-	8294	48	100,6	WIELSBEKE	
470	428	42	-	5	2	1	1	12066	48	100,4	WINGENE	
3.610	3.240	370	-	15	25	109	-11	53415	301	100,6	ARR. VEURNE	
247	279	-32	-	1	-	30	-	4716	-61	98,7	ALVERINGEM	
635	588	47	-	1	11	3	-	9366	56	100,6	DE PANNE	
1.297	1.119	178	-	8	7	7	-10	18354	186	101,0	KOKSIJDE	
867	729	138	-	2	6	69	2	9747	77	100,8	NIEUWPOORT	
564	525	39	-	3	1	-	-3	11232	43	100,4	VEURNE	





## DE MIGRATIES IN 1993

### A. HET RIJK EN DE GEWESTEN

N.I.S.  LOOP VAN DE BEVOLKING IN 1993	TABEL 87.01. M  EXTERNE MIGRATIE NAAR GESLACHT EN NATIONALITEIT Mannen						HET RIJK
NATIONALITEIT	Immigratie	Emigratie	Ambtshalve ingeschreven	Ambtshalve geschrappt	Balans van de geschrapten	Geraamde emigratie	Geraamde totale migratiebalans
	1	2	3	4	5 = 4 - 3	6 = 2 + 5	7 = 1 - 6
<b>Belgie</b>	5585	6248	4790	5651	861	7109	-1524
<b>Andere EU-landen</b>							
Duitsland	1472	922	38	203	165	1087	385
Denemarken	152	93	0	41	41	134	18
Spanje	426	307	89	301	212	519	-93
Frankrijk	3024	1237	201	832	631	1868	1156
Griekenland	451	142	84	179	95	237	214
Ierland	220	64	9	60	51	115	105
Italië	1546	841	265	521	256	1097	449
Luxemburg	133	64	10	20	10	74	59
Nederland	3455	1537	97	374	277	1814	1641
Portugal	1038	257	53	414	361	618	420
Verenigd Koninkrijk	1454	973	56	307	251	1224	230
<b>E.F.T.A.</b>							
Oostenrijk	53	27	2	5	3	30	23
Finland	139	59	5	12	7	66	73
IJsland	28	4	1	0	-1	3	25
Liechtenstein	0	1	0	0	0	1	-1
Noorwegen	118	99	4	18	14	113	5
Zweden	227	296	4	29	25	321	-94
Zwitserland	94	84	1	9	8	92	2
<b>Andere Europese landen</b>							
Hongarije	44	20	2	23	21	41	3
Polen	228	105	5	96	91	196	32
Tsjechoslowakije	92	29	0	37	37	66	26
Turkije	1448	221	107	233	126	347	1101
Sowjet-Unie (ex)	256	61	1	44	43	104	152
Joegoslavië (ex)	487	79	26	124	98	177	310
Andere Europese landen	528	149	5	302	297	446	82
<b>Europa - Totaal</b>	22698	13919	5855	9835	3980	17899	4799
<b>Azie</b>	2923	1056	57	884	827	1883	1040
Bangladesh	188	10	8	67	59	69	119
China (Volksrep.)	321	91	2	88	86	177	144
Zuid-Korea	36	62	4	10	6	68	-32
Indië	553	171	5	211	206	377	176
Indonesië	93	56	4	33	29	85	8
Iran	92	9	1	56	55	64	28
Israël	109	68	8	81	73	141	-32
Japan	507	427	0	30	30	457	50
Jordanië	25	4	0	10	10	14	11
Libanon	88	12	2	36	34	46	42
Pakistan	385	44	17	134	117	161	224
Filippijnen	73	19	2	28	26	45	28
Taiwan	41	16	1	15	14	30	11
Thailand	53	10	1	17	16	26	27
Vietnam	68	10	1	9	8	18	50
Andere Aziatische landen	291	47	1	59	58	105	186

N.I.S. LOOP VAN DE BEVOLKING IN 1993	TABEL 87.01. M EXTERNE MIGRATIE NAAR GESLACHT EN NATIONALITEIT Mannen						HET RIJK
NATIONALITEIT	Immigratie	Emigratie	Ambtshalve ingeschreven	Ambtshalve geschrapd	Balans van de geschrapten	Geraamde emigratie	Geraamde totale migratiebalans
	1	2	3	4	5 = 4 - 3	6 = 2 + 5	7 = 1 - 6
<b>Afrika</b>	5636	911	365	1798	1433	2344	3292
Zuid-Afrika	45	11	2	8	6	17	28
Algerije	206	79	29	51	22	101	105
Angola	148	9	1	35	34	43	105
Boeroendi	63	15	6	25	19	34	29
Ivoorkust	69	16	2	15	13	29	40
Ghana	210	82	11	221	210	292	-82
Marokko	2080	205	162	380	218	423	1657
Mauritius (Eiland)	9	4	1	5	4	8	1
Nigeria	124	37	5	158	153	190	-66
Rwanda	151	42	4	35	31	73	78
Senegal	73	13	5	22	17	30	43
Togo	197	18	0	31	31	49	148
Tunesië	188	44	29	78	49	93	95
Zaire	1249	96	86	374	288	384	865
Andere Afrikaanse landen	824	240	22	360	338	578	246
<b>Amerika</b>	1935	1559	35	410	375	1934	1
Canada	149	129	4	27	23	152	-3
Verenigde Staten van Amerika	1245	1186	11	172	161	1347	-102
Argentinië	22	17	0	14	14	31	-9
Brazilië	133	76	2	31	29	105	28
Chili	49	36	2	53	51	87	-38
Colombia	59	24	6	14	8	32	27
Haiti	13	2	4	5	1	3	10
Mexico	63	22	1	12	11	33	30
Peru	44	20	1	16	15	35	9
Andere Latijns-Amerikaanse landen	158	47	4	66	62	109	49
<b>Oceanie</b>	85	59	1	10	9	68	17
Australië	60	46	1	9	8	54	6
Nieuw-Zeeland	25	13	0	0	0	13	12
Andere landen van Oceanie	0	0	0	1	1	1	-1
Vluchteling	167	23	48	115	67	90	77
Onbekend - Vaderlandloos	8	1	4	6	2	3	5
<b>Totaal</b>	33452	17528	6365	13058	6693	24221	9231

N.I.S. LOOP VAN DE BEVOLKING IN 1993	TABEL 87.01. V EXTERNE MIGRATIE NAAR GESLACHT EN NATIONALITEIT Vrouwen						HET RIJK
NATIONALITEIT	Immigratie	Emigratie	Ambtshalve ingeschreven	Ambtshalve geschrapd	Balans van de geschrapten	Geraamde emigratie	Geraamde totale migratiebalans
	1	2	3	4	5 = 4 - 3	6 = 2 + 5	7 = 1 - 6
<b>Belgie</b>	5122	6112	1815	2210	395	6507	-1385
<b>Andere EU-landen</b>							
Duitsland	1545	927	16	154	138	1065	480
Denemarken	248	139	1	38	37	176	72
Spanje	571	329	51	227	176	505	66
Frankrijk	2964	1192	121	500	379	1571	1393
Griekenland	348	127	41	101	60	187	161
Ierland	226	61	8	68	60	121	105
Italië	1250	746	129	292	163	909	341
Luxemburg	136	77	4	15	11	88	48
Nederland	3212	1446	63	287	224	1670	1542
Portugal	1047	205	42	146	104	309	738
Verenigd Koninkrijk	1442	1005	28	212	184	1189	253
<b>E.F.T.A.</b>							
Oostenrijk	68	32	0	8	8	40	28
Finland	183	98	1	15	14	112	71
IJsland	25	4	0	1	1	5	20
Liechtenstein	1	0	0	0	0	0	1
Noorwegen	126	115	0	7	7	122	4
Zweden	256	275	1	25	24	299	-43
Zwitserland	98	76	2	12	10	86	12
<b>Andere Europese landen</b>							
Hongarije	86	29	0	19	19	48	38
Polen	507	77	7	73	66	143	364
Tsjechoslowakije	86	19	1	25	24	43	43
Turkije	1066	169	50	103	53	222	844
Sowjet-Unie (ex)	314	38	1	30	29	67	247
Joegoslavië (ex)	333	58	10	59	49	107	226
Andere Europese landen	442	116	2	162	160	276	166
<b>Europa - Totaal</b>	21702	13472	2394	4789	2395	15867	5835
<b>Azie</b>	2185	745	33	429	396	1141	1044
Bangladesh	14	3	0	6	6	9	5
China (Volksrep.)	272	28	2	65	63	91	181
Zuid-Korea	45	62	4	15	11	73	-28
Indië	191	36	2	38	36	72	119
Indonesië	67	33	1	24	23	56	11
Iran	78	9	3	33	30	39	39
Israël	74	43	1	62	61	104	-30
Japan	481	358	1	13	12	370	111
Jordanië	14	3	0	4	4	7	7
Libanon	53	12	0	20	20	32	21
Pakistan	64	13	3	4	1	14	50
Filippijnen	290	49	5	50	45	94	196
Taiwan	56	25	4	13	9	34	22
Thailand	176	24	6	27	21	45	131
Vietnam	101	4	0	7	7	11	90
Andere Aziatische landen	209	43	1	48	47	90	119

N.I.S. LOOP VAN DE BEVOLKING IN 1993	TABEL 87.01. V EXTERNE MIGRATIE NAAR GESLACHT EN NATIONALITEIT Vrouwen						HET RIJK
NATIONALITEIT	Immigratie	Emigratie	Ambtshalve ingeschreven	Ambtshalve geschrapt	Balans van de geschrapt	Geraamde emigratie	Geraamde totale migratiebalans
	1	2	3	4	5 = 4 - 3	6 = 2 + 5	7 = 1 - 6
<b>Afrika</b>	3672	495	160	878	718	1213	2459
Zuid-Afrika	71	15	0	15	15	30	41
Algerije	138	25	8	22	14	39	99
Angola	98	3	0	19	19	22	76
Boeroendi	58	6	2	12	10	16	42
Ivoorkust	48	7	2	8	6	13	35
Ghana	135	41	7	162	155	196	-61
Marokko	1278	118	53	124	71	189	1089
Mauritius (Eiland)	82	14	2	6	4	18	64
Nigeria	40	11	1	44	43	54	-14
Rwanda	98	14	4	20	16	30	68
Senegal	43	8	1	4	3	11	32
Togo	30	3	0	2	2	5	25
Tunesië	108	24	8	31	23	47	61
Zaire	1051	78	64	240	176	254	797
Andere Afrikaanse landen	394	128	8	169	161	289	105
<b>Amerika</b>	2487	1875	44	396	352	2227	260
Canada	223	138	5	39	34	172	51
Verenigde Staten van Amerika	1434	1448	17	175	158	1606	-172
Argentinië	22	20	1	13	12	32	-10
Brazilië	192	85	3	21	18	103	89
Chili	58	41	1	33	32	73	-15
Colombia	110	28	5	18	13	41	69
Haiti	22	3	0	4	4	7	15
Mexico	77	31	5	5	0	31	46
Peru	79	22	1	20	19	41	38
Andere Latijns-Amerikaanse landen	270	59	6	68	62	121	149
<b>Oceanie</b>	107	65	1	13	12	77	30
Australië	82	53	1	12	11	64	18
Nieuw-Zeeland	23	11	0	1	1	12	11
Andere landen van Oceanie	2	1	0	0	0	1	1
Vluchteling	140	20	15	57	42	62	78
Onbekend - Vaderlandloos	4	2	1	2	1	3	1
<b>Totaal</b>	30297	16674	2648	6564	3916	20590	9707

N.I.S. LOOP VAN DE BEVOLKING IN 1993	TABEL 87.01. T EXTERNE MIGRATIE NAAR GESLACHT EN NATIONALITEIT Totale bevolking						HET RIJK
NATIONALITEIT	Immigratie  1	Emigratie  2	Ambtshalve ingeschreven  3	Ambtshalve geschrapt  4	Balans van de geschrapt  5 = 4 - 3	Geraamde emigratie  6 = 2 + 5	Geraamde totale migratiebalans  7 = 1 - 6
<b>Belgie</b>	10707	12360	6605	7861	1256	13616	-2909
<b>Andere EU-landen</b>							
Duitsland	3017	1849	54	357	303	2152	865
Denemarken	400	232	1	79	78	310	90
Spanje	997	636	140	528	388	1024	-27
Frankrijk	5988	2429	322	1332	1010	3439	2549
Griekenland	799	269	125	280	155	424	375
Ierland	446	125	17	128	111	236	210
Italië	2796	1587	394	813	419	2006	790
Luxemburg	269	141	14	35	21	162	107
Nederland	6667	2983	160	661	501	3484	3183
Portugal	2085	462	95	560	465	927	1158
Verenigd Koninkrijk	2896	1978	84	519	435	2413	483
<b>E.F.T.A.</b>							
Oostenrijk	121	59	2	13	11	70	51
Finland	322	157	6	27	21	178	144
IJsland	53	8	1	1	0	8	45
Liechtenstein	1	1	0	0	0	1	0
Noorwegen	244	214	4	25	21	235	9
Zweden	483	571	5	54	49	620	-137
Zwitserland	192	160	3	21	18	178	14
<b>Andere Europese landen</b>							
Hongarije	130	49	2	42	40	89	41
Polen	735	182	12	169	157	339	396
Tsjechoslowakije	178	48	1	62	61	109	69
Turkije	2514	390	157	336	179	569	1945
Sowjet-Unie (ex)	570	99	2	74	72	171	399
Joegoslavië (ex)	820	137	36	183	147	284	536
Andere Europese landen	970	265	7	464	457	722	248
<b>Europa - Totaal</b>	<b>44400</b>	<b>27391</b>	<b>8249</b>	<b>14624</b>	<b>6375</b>	<b>33766</b>	<b>10634</b>
<b>Azie</b>	<b>5108</b>	<b>1801</b>	<b>90</b>	<b>1313</b>	<b>1223</b>	<b>3024</b>	<b>2084</b>
Bangladesh	202	13	8	73	65	78	124
China (Volksrep.)	593	119	4	153	149	268	325
Zuid-Korea	81	124	8	25	17	141	-60
Indië	744	207	7	249	242	449	295
Indonesië	160	89	5	57	52	141	19
Iran	170	18	4	89	85	103	67
Israël	183	111	9	143	134	245	-62
Japan	988	785	1	43	42	827	161
Jordanië	39	7	0	14	14	21	18
Libanon	141	24	2	56	54	78	63
Pakistan	449	57	20	138	118	175	274
Filippijnen	363	68	7	78	71	139	224
Taiwan	97	41	5	28	23	64	33
Thailand	229	34	7	44	37	71	158
Vietnam	169	14	1	16	15	29	140
Andere Aziatische landen	500	90	2	107	105	195	305

N.I.S. LOOP VAN DE BEVOLKING IN 1993	TABEL 87.01. T EXTERNE MIGRATIE NAAR GESLACHT EN NATIONALITEIT Totale bevolking						HET RIJK
NATIONALITEIT	Immigratie	Emigratie	Ambtshalve ingeschreven	Ambtshalve geschrapt	Balans van de geschrapt	Geraamde emigratie	Geraamde totale migratiebalans
	1	2	3	4	5 = 4 - 3	6 = 2 + 5	7 = 1 - 6
<b>Afrika</b>	9308	1406	525	2676	2151	3557	5751
Zuid-Afrika	116	26	2	23	21	47	69
Algerije	344	104	37	73	36	140	204
Angola	246	12	1	54	53	65	181
Boeroendi	121	21	8	37	29	50	71
Ivoorkust	117	23	4	23	19	42	75
Ghana	345	123	18	383	365	488	-143
Marokko	3358	323	215	504	289	612	2746
Mauritius (Eiland)	91	18	3	11	8	26	65
Nigeria	164	48	6	202	196	244	-80
Rwanda	249	56	8	55	47	103	146
Senegal	116	21	6	26	20	41	75
Togo	227	21	0	33	33	54	173
Tunesië	296	68	37	109	72	140	156
Zaire	2300	174	150	614	464	638	1662
Andere Afrikaanse landen	1218	368	30	529	499	867	351
<b>Amerika</b>	4422	3434	79	806	727	4161	261
Canada	372	267	9	66	57	324	48
Verenigde Staten van Amerika	2679	2634	28	347	319	2953	-274
Argentinië	44	37	1	27	26	63	-19
Brazilië	325	161	5	52	47	208	117
Chili	107	77	3	86	83	160	-53
Colombia	169	52	11	32	21	73	96
Haiti	35	5	4	9	5	10	25
Mexico	140	53	6	17	11	64	76
Peru	123	42	2	36	34	76	47
Andere Latijns-Amerikaanse landen	428	106	10	134	124	230	198
<b>Oceanie</b>	192	124	2	23	21	145	47
Australië	142	99	2	21	19	118	24
Nieuw-Zeeland	48	24	0	1	1	25	23
Andere landen van Oceanie	2	1	0	1	1	2	0
Vluchteling	307	43	63	172	109	152	155
Onbekend - Vaderlandloos	12	3	5	8	3	6	6
<b>Totaal</b>	63749	34202	9013	19622	10609	44811	18938

N.I.S. LOOP VAN DE BEVOLKING IN 1993	TABEL 87.01. M EXTERNE MIGRATIE NAAR GESLACHT EN NATIONALITEIT Mannen						BRUSSELS HOOFDSTEDELIJK GEWEST
NATIONALITEIT	Immigratie 1	Emigratie 2	Ambtshalve ingeschreven 3	Ambtshalve geschrappt 4	Balans van de geschrapten 5 = 4 - 3	Geraamde emigratie 6 = 2 + 5	Geraamde totale migratiebalans 7 = 1 - 6
<b>Belgie</b>	1032	1007	1306	1220	-86	921	111
<b>Andere EU-landen</b>							
Duitsland	263	102	7	53	46	148	115
Denemarken	59	22	0	15	15	37	22
Spanje	200	169	46	159	113	282	-82
Frankrijk	1192	400	96	313	217	617	575
Griekenland	181	49	41	94	53	102	79
Ierland	82	31	4	17	13	44	38
Italië	508	264	78	163	85	349	159
Luxemburg	32	13	7	12	5	18	14
Nederland	201	97	10	26	16	113	88
Portugal	574	118	35	278	243	361	213
Verenigd Koninkrijk	457	186	19	88	69	255	202
<b>E.F.T.A.</b>							
Oostenrijk	21	4	1	1	0	4	17
Finland	49	11	1	2	1	12	37
IJsland	14	0	1	0	-1	-1	15
Liechtenstein	0	1	0	0	0	1	-1
Noorwegen	41	12	1	7	6	18	23
Zweden	84	73	2	14	12	85	-1
Zwitserland	49	29	1	4	3	32	17
<b>Andere Europese landen</b>							
Hongarije	13	1	0	2	2	3	10
Polen	51	17	3	19	16	33	18
Tsjechoslowakije	24	11	0	5	5	16	8
Turkije	324	26	28	39	11	37	287
Sowjet-Unie (ex)	86	16	0	14	14	30	56
Joegoslavië (ex)	124	19	19	13	-6	13	111
Andere Europese landen	111	21	0	46	46	67	44
<b>Europa - Totaal</b>	<b>5772</b>	<b>2699</b>	<b>1706</b>	<b>2604</b>	<b>898</b>	<b>3597</b>	<b>2175</b>
<b>Azie</b>	<b>822</b>	<b>470</b>	<b>12</b>	<b>185</b>	<b>173</b>	<b>643</b>	<b>179</b>
Bangladesh	28	1	1	5	4	5	23
China (Volksrep.)	87	28	0	15	15	43	44
Zuid-Korea	14	35	2	5	3	38	-24
Indië	51	18	2	22	20	38	13
Indonesië	17	7	0	0	0	7	10
Iran	15	3	1	19	18	21	-6
Israël	40	38	4	37	33	71	-31
Japan	337	311	0	11	11	322	15
Jordanië	3	2	0	3	3	5	-2
Libanon	33	5	0	22	22	27	6
Pakistan	36	7	1	13	12	19	17
Filippijnen	35	4	1	15	14	18	17
Taiwan	23	2	0	1	1	3	20
Thailand	10	0	0	5	5	5	5
Vietnam	21	1	0	5	5	6	15
Andere Aziatische landen	72	8	0	7	7	15	57



N.I.S. LOOP VAN DE BEVOLKING IN 1993	TABEL 87.01. M EXTERNE MIGRATIE NAAR GESLACHT EN NATIONALITEIT Mannen						BRUSSELS HOOFDSTEDELIJK GEWEST
NATIONALITEIT	Immigratie 1	Emigratie 2	Ambtshalve ingeschreven 3	Ambtshalve geschrap 4	Balans van de geschrapten 5 = 4 - 3	Geraamde emigratie 6 = 2 + 5	Geraamde totale migratiebalans 7 = 1 - 6
<b>Afrika</b>	1788	199	182	573	391	590	1198
Zuid-Afrika	9	1	0	1	1	2	7
Algerije	66	14	10	11	1	15	51
Angola	16	0	1	11	10	10	6
Boeroendi	10	6	5	9	4	10	0
Ivoorkust	20	3	0	3	3	6	14
Ghana	14	2	1	11	10	12	2
Marokko	1079	70	97	191	94	164	915
Mauritius (Eiland)	3	2	0	3	3	5	-2
Nigeria	16	4	3	20	17	21	-5
Rwanda	39	7	3	15	12	19	20
Senegal	14	2	1	10	9	11	3
Togo	10	0	0	4	4	4	6
Tunesië	63	14	14	33	19	33	30
Zaire	251	28	40	132	92	120	131
Andere Afrikaanse landen	178	46	7	119	112	158	20
<b>Amerika</b>	486	303	12	113	101	404	82
Canada	38	27	2	9	7	34	4
Verenigde Staten van Amerika	310	221	4	40	36	257	53
Argentinië	9	5	0	9	9	14	-5
Brazilië	38	21	1	8	7	28	10
Chili	11	5	1	17	16	21	-10
Colombia	23	12	0	4	4	16	7
Haïti	2	2	2	4	2	4	-2
Mexico	13	3	0	3	3	6	7
Peru	12	1	1	3	2	3	9
Andere Latijns-Amerikaanse landen	30	6	1	16	15	21	9
<b>Oceanie</b>	14	12	0	2	2	14	0
Australië	7	7	0	2	2	9	-2
Nieuw-Zeeland	7	5	0	0	0	5	2
Andere landen van Oceanie	0	0	0	0	0	0	0
Vluchteling	68	6	26	52	26	32	36
Onbekend - Vaderlandloos	0	0	2	1	-1	-1	1
<b>Totaal</b>	8950	3689	1940	3530	1590	5279	3671

N.I.S. LOOP VAN DE BEVOLKING IN 1993	TABEL 87.01. V EXTERNE MIGRATIE NAAR GESLACHT EN NATIONALITEIT Vrouwen						BRUSSELS HOOFDSTEDELIJK GEWEST
NATIONALITEIT	Immigratie 1	Emigratie 2	Ambtshalve ingeschreven 3	Ambtshalve geschrappt 4	Balans van de geschrapten 5 = 4 - 3	Geraamde emigratie 6 = 2 + 5	Geraamde totale migratiebalans 7 = 1 - 6
<b>Belgie</b>	1031	1037	577	573	-4	1033	-2
<b>Andere EU-landen</b>							
Duitsland	265	102	7	34	27	129	136
Denemarken	89	41	0	11	11	52	37
Spanje	281	161	28	117	89	250	31
Frankrijk	1103	345	33	187	154	499	604
Griekenland	158	39	20	59	39	78	80
Ierland	122	31	5	32	27	58	64
Italië	375	221	33	112	79	300	75
Luxemburg	41	24	3	8	5	29	12
Nederland	206	91	10	43	33	124	82
Portugal	665	99	31	92	61	160	505
Verenigd Koninkrijk	459	189	10	72	62	251	208
<b>E.F.T.A.</b>							
Oostenrijk	26	7	0	5	5	12	14
Finland	68	24	0	4	4	28	40
IJsland	17	0	0	1	1	1	16
Liechtenstein	1	0	0	0	0	0	1
Noorwegen	32	16	0	1	1	17	15
Zweden	101	62	0	11	11	73	28
Zwitserland	52	30	2	8	6	36	16
<b>Andere Europese landen</b>							
Hongarije	26	5	0	2	2	7	19
Polen	92	12	3	19	16	28	64
Tsjechoslowakije	21	5	0	11	11	16	5
Turkije	234	25	11	22	11	36	198
Sowjet-Unie (ex)	102	12	1	17	16	28	74
Joegoslavië (ex)	71	16	6	7	1	17	54
Andere Europese landen	105	22	1	35	34	56	49
<b>Europa - Totaal</b>	<b>5743</b>	<b>2616</b>	<b>781</b>	<b>1483</b>	<b>702</b>	<b>3318</b>	<b>2425</b>
<b>Azie</b>	<b>814</b>	<b>424</b>	<b>12</b>	<b>166</b>	<b>154</b>	<b>578</b>	<b>236</b>
Bangladesh	9	1	0	3	3	4	5
China (Volksrep.)	79	10	0	19	19	29	50
Zuid-Korea	15	34	1	6	5	39	-24
Indië	46	16	0	19	19	35	11
Indonesië	12	11	0	4	4	15	-3
Iran	16	2	2	13	11	13	3
Israël	37	28	1	24	23	51	-14
Japan	342	270	0	5	5	275	67
Jordanië	5	2	0	1	1	3	2
Libanon	25	6	0	13	13	19	6
Pakistan	19	4	2	2	0	4	15
Filippijnen	72	18	4	36	32	50	22
Taiwan	25	7	1	3	2	9	16
Thailand	28	3	1	13	12	15	13
Vietnam	33	1	0	2	2	3	30
Andere Aziatische landen	51	11	0	3	3	14	37

N.I.S. LOOP VAN DE BEVOLKING IN 1993	TABEL 87.01. V EXTERNE MIGRATIE NAAR GESLACHT EN NATIONALITEIT Vrouwen						BRUSSELS HOOFDSTEDELIJK GEWEST
NATIONALITEIT	Immigratie  1	Emigratie  2	Ambtshalve ingeschreven  3	Ambtshalve geschrap  4	Balans van de geschrapten  5 = 4 - 3	Geraamde emigratie  6 = 2 + 5	Geraamde totale migratiebalans  7 = 1 - 6
<b>Afrika</b>	1298	158	86	293	207	365	933
Zuid-Afrika	12	1	0	3	3	4	8
Algerije	42	8	2	8	6	14	28
Angola	9	2	0	6	6	8	1
Boeroendi	17	1	2	3	1	2	15
Ivoorkust	16	2	1	5	4	6	10
Ghana	7	1	3	3	0	1	6
Marokko	667	57	36	73	37	94	573
Mauritius (Eiland)	7	7	1	1	0	7	0
Nigeria	5	1	0	20	20	21	-16
Rwanda	25	0	1	8	7	7	18
Senegal	14	3	1	2	1	4	10
Togo	4	1	0	1	1	2	2
Tunesië	58	13	0	10	10	23	35
Zaire	285	28	33	87	54	82	203
Andere Afrikaanse landen	130	33	6	63	57	90	40
<b>Amerika</b>	562	264	10	114	104	368	194
Canada	43	27	1	11	10	37	6
Verenigde Staten van Amerika	281	172	5	36	31	203	78
Argentinië	7	5	0	7	7	12	-5
Brazilië	55	21	1	11	10	31	24
Chili	14	6	0	19	19	25	-11
Colombia	55	12	1	7	6	18	37
Haïti	5	0	0	3	3	3	2
Mexico	12	3	0	2	2	5	7
Peru	19	6	0	2	2	8	11
Andere Latijns-Amerikaanse landen	71	12	2	16	14	26	45
<b>Oceanie</b>	16	9	0	3	3	12	4
Australië	13	7	0	3	3	10	3
Nieuw-Zeeland	2	1	0	0	0	1	1
Andere landen van Oceanie	1	1	0	0	0	1	0
Vluchteling	72	3	10	26	16	19	53
Onbekend - Vaderlandloos	2	1	0	1	1	2	0
<b>Totaal</b>	8507	3475	899	2086	1187	4662	3845

N.I.S.  LOOP VAN DE BEVOLKING IN 1993	TABEL 87.01. T  EXTERNE MIGRATIE NAAR GESLACHT EN NATIONALITEIT Totale bevolking						BRUSSELS HOOFDSTEDELIJK GEWEST
NATIONALITEIT	Immigratie  1	Emigratie  2	Ambtshalve ingeschreven  3	Ambtshalve geschrappt  4	Balans van de geschrapten  5 = 4 - 3	Geraamde emigratie  6 = 2 + 5	Geraamde totale migratiebalans  7 = 1 - 6
<b>Belgie</b>	2063	2044	1883	1793	-90	1954	109
<b>Andere EU-landen</b>							
Duitsland	528	204	14	87	73	277	251
Denemarken	148	63	0	26	26	89	59
Spanje	481	330	74	276	202	532	-51
Frankrijk	2295	745	129	500	371	1116	1179
Griekenland	339	88	61	153	92	180	159
Ierland	204	62	9	49	40	102	102
Italië	883	485	111	275	164	649	234
Luxemburg	73	37	10	20	10	47	26
Nederland	407	188	20	69	49	237	170
Portugal	1239	217	66	370	304	521	718
Verenigd Koninkrijk	916	375	29	160	131	506	410
<b>E.F.T.A.</b>							
Oostenrijk	47	11	1	6	5	16	31
Finland	117	35	1	6	5	40	77
IJsland	31	0	1	1	0	0	31
Liechtenstein	1	1	0	0	0	1	0
Noorwegen	73	28	1	8	7	35	38
Zweden	185	135	2	25	23	158	27
Zwitserland	101	59	3	12	9	68	33
<b>Andere Europese landen</b>							
Hongarije	39	6	0	4	4	10	29
Polen	143	29	6	38	32	61	82
Tsjechoslowakije	45	16	0	16	16	32	13
Turkije	558	51	39	61	22	73	485
Sowjet-Unie (ex)	188	28	1	31	30	58	130
Joegoslavië (ex)	195	35	25	20	-5	30	165
Andere Europese landen	216	43	1	81	80	123	93
<b>Europa - Totaal</b>	<b>11515</b>	<b>5315</b>	<b>2487</b>	<b>4087</b>	<b>1600</b>	<b>6915</b>	<b>4600</b>
<b>Azie</b>	<b>1636</b>	<b>894</b>	<b>24</b>	<b>351</b>	<b>327</b>	<b>1221</b>	<b>415</b>
Bangladesh	37	2	1	8	7	9	28
China (Volksrep.)	166	38	0	34	34	72	94
Zuid-Korea	29	69	3	11	8	77	-48
Indië	97	34	2	41	39	73	24
Indonesië	29	18	0	4	4	22	7
Iran	31	5	3	32	29	34	-3
Israël	77	66	5	61	56	122	-45
Japan	679	581	0	16	16	597	82
Jordanië	8	4	0	4	4	8	0
Libanon	58	11	0	35	35	46	12
Pakistan	55	11	3	15	12	23	32
Filippijnen	107	22	5	51	46	68	39
Taiwan	48	9	1	4	3	12	36
Thailand	38	3	1	18	17	20	18
Vietnam	54	2	0	7	7	9	45
Andere Aziatische landen	123	19	0	10	10	29	94

N.I.S. LOOP VAN DE BEVOLKING IN 1993	TABEL 87.01. T EXTERNE MIGRATIE NAAR GESLACHT EN NATIONALITEIT Totale bevolking						BRUSSELS HOOFDSTEDELIJK GEWEST
NATIONALITEIT	Immigratie  1	Emigratie  2	Ambtshalve ingeschreven  3	Ambtshalve geschrap  4	Balans van de geschrapten  5 = 4 - 3	Geraamde emigratie  6 = 2 + 5	Geraamde totale migratiebalans  7 = 1 - 6
<b>Afrika</b>	3086	357	268	866	598	955	2131
Zuid-Afrika	21	2	0	4	4	6	15
Algerije	108	22	12	19	7	29	79
Angola	25	2	1	17	16	18	7
Boeroendi	27	7	7	12	5	12	15
Ivoorkust	36	5	1	8	7	12	24
Ghana	21	3	4	14	10	13	8
Marokko	1746	127	133	264	131	258	1488
Mauritius (Eiland)	10	9	1	4	3	12	-2
Nigeria	21	5	3	40	37	42	-21
Rwanda	64	7	4	23	19	26	38
Senegal	28	5	2	12	10	15	13
Togo	14	1	0	5	5	6	8
Tunesië	121	27	14	43	29	56	65
Zaire	536	56	73	219	146	202	334
Andere Afrikaanse landen	308	79	13	182	169	248	60
<b>Amerika</b>	1048	567	22	227	205	772	276
Canada	81	54	3	20	17	71	10
Verenigde Staten van Amerika	591	393	9	76	67	460	131
Argentinië	16	10	0	16	16	26	-10
Brazilië	93	42	2	19	17	59	34
Chili	25	11	1	36	35	46	-21
Colombia	78	24	1	11	10	34	44
Haïti	7	2	2	7	5	7	0
Mexico	25	6	0	5	5	11	14
Peru	31	7	1	5	4	11	20
Andere Latijns-Amerikaanse landen	101	18	3	32	29	47	54
<b>Oceanie</b>	30	21	0	5	5	26	4
Australië	20	14	0	5	5	19	1
Nieuw-Zeeland	9	6	0	0	0	6	3
Andere landen van Oceanie	1	1	0	0	0	1	0
Vluchteling	140	9	36	78	42	51	89
Onbekend - Vaderlandloos	2	1	2	2	0	1	1
<b>Totaal</b>	17457	7164	2839	5616	2777	9941	7516

N.I.S. LOOP VAN DE BEVOLKING IN 1993	TABEL 87.01. M EXTERNE MIGRATIE NAAR GESLACHT EN NATIONALITEIT Mannen						VLAAMS GEWEST
NATIONALITEIT	Immigratie 1	Emigratie 2	Ambtshalve ingeschreven 3	Ambtshalve geschrappt 4	Balans van de geschrapten 5 = 4 - 3	Geraamde emigratie 6 = 2 + 5	Geraamde totale migratiebalans 7 = 1 - 6
<b>Belgie</b>	2418	2752	2030	2510	480	3232	-814
<b>Andere EU-landen</b>							
Duitsland	435	304	20	85	65	369	66
Denemarken	61	52	0	24	24	76	-15
Spanje	133	55	17	88	71	126	7
Frankrijk	474	193	42	157	115	308	166
Griekenland	173	48	34	55	21	69	104
Ierland	107	30	5	42	37	67	40
Italië	325	170	32	107	75	245	80
Luxemburg	6	10	1	2	1	11	-5
Nederland	3045	1321	76	332	256	1577	1468
Portugal	264	60	11	96	85	145	119
Verenigd Koninkrijk	724	501	30	187	157	658	66
<b>E.F.T.A.</b>							
Oostenrijk	22	18	0	2	2	20	2
Finland	60	41	0	8	8	49	11
IJsland	14	4	0	0	0	4	10
Liechtenstein	0	0	0	0	0	0	0
Noorwegen	46	51	3	11	8	59	-13
Zweden	84	103	1	9	8	111	-27
Zwitserland	28	30	0	4	4	34	-6
<b>Andere Europese landen</b>							
Hongarije	24	10	2	17	15	25	-1
Polen	123	76	0	62	62	138	-15
Tsjechoslowakije	63	15	0	29	29	44	19
Turkije	739	105	52	135	83	188	551
Sowjet-Unie (ex)	126	39	1	29	28	67	59
Joegoslavië (ex)	203	34	4	61	57	91	112
Andere Europese landen	242	77	5	177	172	249	-7
<b>Europa - Totaal</b>	9939	6099	2366	4229	1863	7962	1977
<b>Azie</b>	1471	394	34	558	524	918	553
Bangladesh	50	8	5	39	34	42	8
China (Volksrep.)	182	47	2	57	55	102	80
Zuid-Korea	12	16	2	5	3	19	-7
Indië	328	60	3	155	152	212	116
Indonesië	75	49	4	31	27	76	-1
Iran	67	3	0	29	29	32	35
Israël	61	23	4	40	36	59	2
Japan	154	97	0	13	13	110	44
Jordanië	12	1	0	7	7	8	4
Libanon	33	5	0	10	10	15	18
Pakistan	248	23	10	88	78	101	147
Filippijnen	33	12	1	13	12	24	9
Taiwan	13	9	1	9	8	17	-4
Thailand	30	7	1	11	10	17	13
Vietnam	19	4	0	3	3	7	12
Andere Aziatische landen	154	30	1	48	47	77	77

N.I.S. LOOP VAN DE BEVOLKING IN 1993	TABEL 87.01. M EXTERNE MIGRATIE NAAR GESLACHT EN NATIONALITEIT Mannen						VLAAMS GEWEST
NATIONALITEIT	Immigratie	Emigratie	Ambtshalve ingeschreven	Ambtshalve geschrapd	Balans van de geschrapten	Geraamde emigratie	Geraamde totale migratiebalans
	1	2	3	4	5 = 4 - 3	6 = 2 + 5	7 = 1 - 6
<b>Afrika</b>	1783	244	83	699	616	860	923
Zuid-Afrika	34	10	2	7	5	15	19
Algerije	38	9	5	12	7	16	22
Angola	44	2	0	14	14	16	28
Boeroendi	9	1	0	6	6	7	2
Ivoorkust	14	1	0	9	9	10	4
Ghana	136	20	8	166	158	178	-42
Marokko	527	28	42	95	53	81	446
Mauritius (Eiland)	1	1	0	0	0	1	0
Nigeria	89	16	1	124	123	139	-50
Rwanda	51	12	0	0	0	12	39
Senegal	24	6	3	2	-1	5	19
Togo	41	6	0	22	22	28	13
Tunesië	63	15	6	22	16	31	32
Zaire	332	17	10	68	58	75	257
Andere Afrikaanse landen	380	100	6	152	146	246	134
<b>Amerika</b>	791	480	18	183	165	645	146
Canada	48	38	2	9	7	45	3
Verenigde Staten van Amerika	515	364	6	85	79	443	72
Argentinië	6	7	0	2	2	9	-3
Brazilië	41	24	0	15	15	39	2
Chili	23	11	1	29	28	39	-16
Colombia	17	4	5	6	1	5	12
Haiti	2	0	1	1	0	0	2
Mexico	39	8	1	7	6	14	25
Peru	19	6	0	3	3	9	10
Andere Latijns-Amerikaanse landen	81	18	2	26	24	42	39
<b>Oceanie</b>	56	35	1	8	7	42	14
Australië	41	29	1	7	6	35	6
Nieuw-Zeeland	15	6	0	0	0	6	9
Andere landen van Oceanie	0	0	0	1	1	1	-1
Vluchteling	49	8	10	39	29	37	12
Onbekend - Vaderlandloos	4	1	1	1	0	1	3
<b>Totaal</b>	14093	7261	2513	5717	3204	10465	3628

N.I.S. LOOP VAN DE BEVOLKING IN 1993	TABEL 87.01. V EXTERNE MIGRATIE NAAR GESLACHT EN NATIONALITEIT Vrouwen						VLAAMS GEWEST
NATIONALITEIT	Immigratie 1	Emigratie 2	Ambtshalve ingeschreven 3	Ambtshalve geschrappt 4	Balans van de geschrapten 5 = 4 - 3	Geraamde emigratie 6 = 2 + 5	Geraamde totale migratiebalans 7 = 1 - 6
<b>Belgie</b>	2208	2653	665	955	290	2943	-735
<b>Andere EU-landen</b>							
Duitsland	466	340	6	74	68	408	58
Denemarken	92	59	1	22	21	80	12
Spanje	171	76	10	57	47	123	48
Frankrijk	480	192	37	115	78	270	210
Griekenland	81	35	8	21	13	48	33
Ierland	86	26	3	35	32	58	28
Italië	238	122	13	45	32	154	84
Luxemburg	9	9	0	1	1	10	-1
Nederland	2809	1231	46	229	183	1414	1395
Portugal	206	49	5	29	24	73	133
Verenigd Koninkrijk	602	415	17	102	85	500	102
<b>E.F.T.A.</b>							
Oostenrijk	33	14	0	2	2	16	17
Finland	71	51	0	8	8	59	12
IJsland	8	0	0	0	0	0	8
Liechtenstein	0	0	0	0	0	0	0
Noorwegen	36	44	0	3	3	47	-11
Zweden	83	90	0	9	9	99	-16
Zwitserland	23	24	0	2	2	26	-3
<b>Andere Europese landen</b>							
Hongarije	49	9	0	16	16	25	24
Polen	268	40	4	38	34	74	194
Tsjechoslowakije	58	12	0	11	11	23	35
Turkije	552	72	19	44	25	97	455
Sowjet-Unie (ex)	150	22	0	12	12	34	116
Joegoslavië (ex)	136	19	2	18	16	35	101
Andere Europese landen	178	62	0	85	85	147	31
<b>Europa - Totaal</b>	9093	5666	836	1933	1097	6763	2330
<b>Azie</b>	1043	232	17	233	216	448	595
Bangladesh	3	2	0	3	3	5	-2
China (Volksrep.)	139	12	2	38	36	48	91
Zuid-Korea	19	15	2	9	7	22	-3
Indië	111	10	2	16	14	24	87
Indonesië	50	19	1	20	19	38	12
Iran	47	6	1	13	12	18	29
Israël	35	14	0	37	37	51	-16
Japan	121	71	0	8	8	79	42
Jordanië	6	1	0	3	3	4	2
Libanon	6	4	0	6	6	10	-4
Pakistan	32	5	1	2	1	6	26
Filippijnen	190	24	1	12	11	35	155
Taiwan	23	9	2	9	7	16	7
Thailand	118	17	4	13	9	26	92
Vietnam	25	1	0	2	2	3	22
Andere Aziatische landen	118	22	1	42	41	63	55



N.I.S. LOOP VAN DE BEVOLKING IN 1993	TABEL 87.01. V EXTERNE MIGRATIE NAAR GESLACHT EN NATIONALITEIT Vrouwen						VLAAMS GEWEST
NATIONALITEIT	Immigratie	Emigratie	Ambtshalve ingeschreven	Ambtshalve geschrapt	Balans van de geschrapt	Geraamde emigratie	Geraamde totale migratiebalans
	1	2	3	4	5 = 4 - 3	6 = 2 + 5	7 = 1 - 6
<b>Afrika</b>	1076	134	35	356	321	455	621
Zuid-Afrika	45	13	0	10	10	23	22
Algerije	27	2	2	7	5	7	20
Angola	25	1	0	5	5	6	19
Boeroendi	11	2	0	5	5	7	4
Ivoorkust	6	0	0	1	1	1	5
Ghana	104	6	1	145	144	150	-46
Marokko	348	25	13	21	8	33	315
Mauritius (Eiland)	12	1	0	0	0	1	11
Nigeria	30	8	0	22	22	30	0
Rwanda	24	1	1	2	1	2	22
Senegal	14	3	0	0	0	3	11
Togo	3	0	0	1	1	1	2
Tunesië	33	5	8	8	0	5	28
Zaire	265	16	9	51	42	58	207
Andere Afrikaanse landen	129	51	1	78	77	128	1
<b>Amerika</b>	969	496	20	167	147	643	326
Canada	61	30	2	11	9	39	22
Verenigde Staten van Amerika	544	368	6	90	84	452	92
Argentinië	7	8	1	3	2	10	-3
Brazilië	70	28	1	5	4	32	38
Chili	23	12	0	9	9	21	2
Colombia	33	5	2	7	5	10	23
Haiti	7	2	0	0	0	2	5
Mexico	42	16	5	2	-3	13	29
Peru	39	6	0	7	7	13	26
Andere Latijns-Amerikaanse landen	143	21	3	33	30	51	92
<b>Oceanie</b>	54	34	0	4	4	38	16
Australië	38	26	0	3	3	29	9
Nieuw-Zeeland	15	8	0	1	1	9	6
Andere landen van Oceanie	1	0	0	0	0	0	1
Vluchteling	30	6	0	18	18	24	6
Onbekend - Vaderlandloos	2	1	1	0	-1	0	2
<b>Totaal</b>	12267	6569	909	2711	1802	8371	3896

N.I.S. LOOP VAN DE BEVOLKING IN 1993	TABEL 87.01. T EXTERNE MIGRATIE NAAR GESLACHT EN NATIONALITEIT Totale bevolking						VLAAMS GEWEST
NATIONALITEIT	Immigratie 1	Emigratie 2	Ambtshalve ingeschreven 3	Ambtshalve geschrapt 4	Balans van de geschrapt 5 = 4 - 3	Geraamde emigratie 6 = 2 + 5	Geraamde totale migratiebalans 7 = 1 - 6
<b>Belgie</b>	4626	5405	2695	3465	770	6175	-1549
<b>Andere EU-landen</b>							
Duitsland	901	644	26	159	133	777	124
Denemarken	153	111	1	46	45	156	-3
Spanje	304	131	27	145	118	249	55
Frankrijk	954	385	79	272	193	578	376
Griekenland	254	83	42	76	34	117	137
Ierland	193	56	8	77	69	125	68
Italië	563	292	45	152	107	399	164
Luxemburg	15	19	1	3	2	21	-6
Nederland	5854	2552	122	561	439	2991	2863
Portugal	470	109	16	125	109	218	252
Verenigd Koninkrijk	1326	916	47	289	242	1158	168
<b>E.F.T.A.</b>							
Oostenrijk	55	32	0	4	4	36	19
Finland	131	92	0	16	16	108	23
IJsland	22	4	0	0	0	4	18
Liechtenstein	0	0	0	0	0	0	0
Noorwegen	82	95	3	14	11	106	-24
Zweden	167	193	1	18	17	210	-43
Zwitserland	51	54	0	6	6	60	-9
<b>Andere Europese landen</b>							
Hongarije	73	19	2	33	31	50	23
Polen	391	116	4	100	96	212	179
Tsjechoslowakije	121	27	0	40	40	67	54
Turkije	1291	177	71	179	108	285	1006
Sowjet-Unie (ex)	276	61	1	41	40	101	175
Joegoslavië (ex)	339	53	6	79	73	126	213
Andere Europese landen	420	139	5	262	257	396	24
<b>Europa - Totaal</b>	19032	11765	3202	6162	2960	14725	4307
<b>Azie</b>	2514	626	51	791	740	1366	1148
Bangladesh	53	10	5	42	37	47	6
China (Volksrep.)	321	59	4	95	91	150	171
Zuid-Korea	31	31	4	14	10	41	-10
Indië	439	70	5	171	166	236	203
Indonesië	125	68	5	51	46	114	11
Iran	114	9	1	42	41	50	64
Israël	96	37	4	77	73	110	-14
Japan	275	168	0	21	21	189	86
Jordanië	18	2	0	10	10	12	6
Libanon	39	9	0	16	16	25	14
Pakistan	280	28	11	90	79	107	173
Filippijnen	223	36	2	25	23	59	164
Taiwan	36	18	3	18	15	33	3
Thaïland	148	24	5	24	19	43	105
Vietnam	44	5	0	5	5	10	34
Andere Aziatische landen	272	52	2	90	88	140	132

N.I.S. LOOP VAN DE BEVOLKING IN 1993	TABEL 87.01. T EXTERNE MIGRATIE NAAR GESLACHT EN NATIONALITEIT Totale bevolking						VLAAMS GEWEST
NATIONALITEIT	Immigratie	Emigratie	Ambtshalve ingeschreven	Ambtshalve geschrap	Balans van de geschrapten	Geraamde emigratie	Geraamde totale migratiebalans
	1	2	3	4	5 = 4 - 3	6 = 2 + 5	7 = 1 - 6
<b>Afrika</b>	2859	378	118	1055	937	1315	1544
Zuid-Afrika	79	23	2	17	15	38	41
Algerije	65	11	7	19	12	23	42
Angola	69	3	0	19	19	22	47
Boeroendi	20	3	0	11	11	14	6
Ivoorkust	20	1	0	10	10	11	9
Ghana	240	26	9	311	302	328	-88
Marokko	875	53	55	116	61	114	761
Mauritius (Eiland)	13	2	0	0	0	2	11
Nigeria	119	24	1	146	145	169	-50
Rwanda	75	13	1	2	1	14	61
Senegal	38	9	3	2	-1	8	30
Togo	44	6	0	23	23	29	15
Tunesië	96	20	14	30	16	36	60
Zaire	597	33	19	119	100	133	464
Andere Afrikaanse landen	509	151	7	230	223	374	135
<b>Amerika</b>	1760	976	38	350	312	1288	472
Canada	109	68	4	20	16	84	25
Verenigde Staten van Amerika	1059	732	12	175	163	895	164
Argentinië	13	15	1	5	4	19	-6
Brazilië	111	52	1	20	19	71	40
Chili	46	23	1	38	37	60	-14
Colombia	50	9	7	13	6	15	35
Haiti	9	2	1	1	0	2	7
Mexico	81	24	6	9	3	27	54
Peru	58	12	0	10	10	22	36
Andere Latijns-Amerikaanse landen	224	39	5	59	54	93	131
<b>Oceanie</b>	110	69	1	12	11	80	30
Australië	79	55	1	10	9	64	15
Nieuw-Zeeland	30	14	0	1	1	15	15
Andere landen van Oceanie	1	0	0	1	1	1	0
Vluchteling	79	14	10	57	47	61	18
Onbekend - Vaderlandloos	6	2	2	1	-1	1	5
<b>Totaal</b>	23360	13830	3422	8428	5006	18836	4524

N.I.S.  LOOP VAN DE BEVOLKING IN 1993	TABEL 87.01. M  EXTERNE MIGRATIE NAAR GESLACHT EN NATIONALITEIT  Mannen						WAALS GEWEST
NATIONALITEIT	Immigratie  1	Emigratie  2	Ambtshalve ingeschreven  3	Ambtshalve geschrap  4	Balans van de geschrapten  5 = 4 - 3	Geraamde emigratie  6 = 2 + 5	Geraamde totale migratiebalans  7 = 1 - 6
<b>Belgie</b>	2135	2489	1454	1921	467	2956	-821
<b>Andere EU-landen</b>							
Duitsland	774	516	11	65	54	570	204
Denemarken	32	19	0	2	2	21	11
Spanje	93	83	26	54	28	111	-18
Frankrijk	1358	644	63	362	299	943	415
Griekenland	97	45	9	30	21	66	31
Ierland	31	3	0	1	1	4	27
Italië	713	407	155	251	96	503	210
Luxemburg	95	41	2	6	4	45	50
Nederland	209	119	11	16	5	124	85
Portugal	200	79	7	40	33	112	88
Verenigd Koninkrijk	273	286	7	32	25	311	-38
<b>E.F.T.A.</b>							
Oostenrijk	10	5	1	2	1	6	4
Finland	30	7	4	2	-2	5	25
IJsland	0	0	0	0	0	0	0
Liechtenstein	0	0	0	0	0	0	0
Noorwegen	31	36	0	0	0	36	-5
Zweden	59	120	1	6	5	125	-66
Zwitserland	17	25	0	1	1	26	-9
<b>Andere Europese landen</b>							
Hongarije	7	9	0	4	4	13	-6
Polen	54	12	2	15	13	25	29
Tsjechoslowakije	5	3	0	3	3	6	-1
Turkije	385	90	27	59	32	122	263
Sowjet-Unie (ex)	44	6	0	1	1	7	37
Joegoslavië (ex)	160	26	3	50	47	73	87
Andere Europese landen	175	51	0	79	79	130	45
<b>Europa - Totaal</b>	<b>6987</b>	<b>5121</b>	<b>1783</b>	<b>3002</b>	<b>1219</b>	<b>6340</b>	<b>647</b>
<b>Azie</b>	<b>630</b>	<b>192</b>	<b>11</b>	<b>141</b>	<b>130</b>	<b>322</b>	<b>308</b>
Bangladesh	110	1	2	23	21	22	88
China (Volksrep.)	52	16	0	16	16	32	20
Zuid-Korea	10	11	0	0	0	11	-1
Indië	174	93	0	34	34	127	47
Indonesië	1	0	0	2	2	2	-1
Iran	10	3	0	8	8	11	-1
Israël	8	7	0	4	4	11	-3
Japan	16	19	0	6	6	25	-9
Jordanië	10	1	0	0	0	1	9
Libanon	22	2	2	4	2	4	18
Pakistan	101	14	6	33	27	41	60
Filippijnen	5	3	0	0	0	3	2
Taiwan	5	5	0	5	5	10	-5
Thailand	13	3	0	1	1	4	9
Vietnam	28	5	1	1	0	5	23
Andere Aziatische landen	65	9	0	4	4	13	52

N.I.S. LOOP VAN DE BEVOLKING IN 1993	TABEL 87.01. M EXTERNE MIGRATIE NAAR GESLACHT EN NATIONALITEIT Mannen						WAALS GEWEST
NATIONALITEIT	Immigratie 1	Emigratie 2	Ambtshalve ingeschreven 3	Ambtshalve geschrap 4	Balans van de geschrapten 5 = 4 - 3	Geraamde emigratie 6 = 2 + 5	Geraamde totale migratiebalans 7 = 1 - 6
<b>Afrika</b>	2065	468	100	526	426	894	1171
Zuid-Afrika	2	0	0	0	0	0	2
Algerije	102	56	14	28	14	70	32
Angola	88	7	0	10	10	17	71
Boeroendi	44	8	1	10	9	17	27
Ivoorkust	35	12	2	3	1	13	22
Ghana	60	60	2	44	42	102	-42
Marokko	474	107	23	94	71	178	296
Mauritius (Eiland)	5	1	1	2	1	2	3
Nigeria	19	17	1	14	13	30	-11
Rwanda	61	23	1	20	19	42	19
Senegal	35	5	1	10	9	14	21
Togo	146	12	0	5	5	17	129
Tunesië	62	15	9	23	14	29	33
Zaire	666	51	36	174	138	189	477
Andere Afrikaanse landen	266	94	9	89	80	174	92
<b>Amerika</b>	658	776	5	114	109	885	-227
Canada	63	64	0	9	9	73	-10
Verenigde Staten van Amerika	420	601	1	47	46	647	-227
Argentinië	7	5	0	3	3	8	-1
Brazilië	54	31	1	8	7	38	16
Chili	15	20	0	7	7	27	-12
Colombia	19	8	1	4	3	11	8
Haiti	9	0	1	0	-1	-1	10
Mexico	11	11	0	2	2	13	-2
Peru	13	13	0	10	10	23	-10
Andere Latijns-Amerikaanse landen	47	23	1	24	23	46	1
<b>Oceanie</b>	15	12	0	0	0	12	3
Australië	12	10	0	0	0	10	2
Nieuw-Zeeland	3	2	0	0	0	2	1
Andere landen van Oceanie	0	0	0	0	0	0	0
Vluchteling	50	9	12	24	12	21	29
Onbekend - Vaderlandloos	4	0	1	4	3	3	1
<b>Totaal</b>	10409	6578	1912	3811	1899	8477	1932

N.I.S. LOOP VAN DE BEVOLKING IN 1993	TABEL 87.01. V EXTERNE MIGRATIE NAAR GESLACHT EN NATIONALITEIT Vrouwen						WAALS GEWEST
NATIONALITEIT	Immigratie	Emigratie	Ambtshalve ingeschreven	Ambtshalve geschrappt	Balans van de geschrapten	Geraamde emigratie	Geraamde totale migratiebalans
	1	2	3	4	5 = 4 - 3	6 = 2 + 5	7 = 1 - 6
<b>Belgie</b>	1883	2422	573	682	109	2531	-648
<b>Andere EU-landen</b>							
Duitsland	814	485	3	46	43	528	286
Denemarken	67	39	0	5	5	44	23
Spanje	119	92	13	53	40	132	-13
Frankrijk	1381	655	51	198	147	802	579
Griekenland	109	53	13	21	8	61	48
Ierland	18	4	0	1	1	5	13
Italië	637	403	83	135	52	455	182
Luxemburg	86	44	1	6	5	49	37
Nederland	197	124	7	15	8	132	65
Portugal	176	57	6	25	19	76	100
Verenigd Koninkrijk	381	401	1	38	37	438	-57
<b>E.F.T.A.</b>							
Oostenrijk	9	11	0	1	1	12	-3
Finland	44	23	1	3	2	25	19
IJsland	0	4	0	0	0	4	-4
Liechtenstein	0	0	0	0	0	0	0
Noorwegen	58	55	0	3	3	58	0
Zweden	72	123	1	5	4	127	-55
Zwitserland	23	22	0	2	2	24	-1
<b>Andere Europese landen</b>							
Hongarije	11	15	0	1	1	16	-5
Polen	147	25	0	16	16	41	106
Tsjechoslowakije	7	2	1	3	2	4	3
Turkije	280	72	20	37	17	89	191
Sowjet-Unie (ex)	62	4	0	1	1	5	57
Joegoslavië (ex)	126	23	2	34	32	55	71
Andere Europese landen	159	32	1	42	41	73	86
<b>Europa - Totaal</b>	<b>6866</b>	<b>5190</b>	<b>777</b>	<b>1373</b>	<b>596</b>	<b>5786</b>	<b>1080</b>
<b>Azie</b>	<b>328</b>	<b>89</b>	<b>4</b>	<b>30</b>	<b>26</b>	<b>115</b>	<b>213</b>
Bangladesh	2	0	0	0	0	0	2
China (Volksrep.)	54	6	0	8	8	14	40
Zuid-Korea	11	13	1	0	-1	12	-1
Indië	34	10	0	3	3	13	21
Indonesië	5	3	0	0	0	3	2
Iran	15	1	0	7	7	8	7
Israël	2	1	0	1	1	2	0
Japan	18	17	1	0	-1	16	2
Jordanië	3	0	0	0	0	0	3
Libanon	22	2	0	1	1	3	19
Pakistan	13	4	0	0	0	4	9
Filippijnen	28	7	0	2	2	9	19
Taiwan	8	9	1	1	0	9	-1
Thaïland	30	4	1	1	0	4	26
Vietnam	43	2	0	3	3	5	38
Andere Aziatische landen	40	10	0	3	3	13	27

N.I.S.  LOOP VAN DE BEVOLKING IN 1993	TABEL 87.01. V  EXTERNE MIGRATIE NAAR GESLACHT EN NATIONALITEIT Vrouwen						WAALS GEWEST
NATIONALITEIT	Immigratie  1	Emigratie  2	Ambtshalve ingeschreven  3	Ambtshalve geschrappt  4	Balans van de geschrapten  5 = 4 - 3	Geraamde emigratie  6 = 2 + 5	Geraamde totale migratiebalans  7 = 1 - 6
<b>Afrika</b>	1298	203	39	229	190	393	905
Zuid-Afrika	14	1	0	2	2	3	11
Algerije	69	15	4	7	3	18	51
Angola	64	0	0	8	8	8	56
Boeroendi	30	3	0	4	4	7	23
Ivoorkust	26	5	1	2	1	6	20
Ghana	24	34	3	14	11	45	-21
Marokko	263	36	4	30	26	62	201
Mauritius (Eiland)	63	6	1	5	4	10	53
Nigeria	5	2	1	2	1	3	2
Rwanda	49	13	2	10	8	21	28
Senegal	15	2	0	2	2	4	11
Togo	23	2	0	0	0	2	21
Tunesië	17	6	0	13	13	19	-2
Zaire	501	34	22	102	80	114	387
Andere Afrikaanse landen	135	44	1	28	27	71	64
<b>Amerika</b>	956	1115	14	115	101	1216	-260
Canada	119	81	2	17	15	96	23
Verenigde Staten van Amerika	609	908	6	49	43	951	-342
Argentinië	8	7	0	3	3	10	-2
Brazilië	67	36	1	5	4	40	27
Chili	21	23	1	5	4	27	-6
Colombia	22	11	2	4	2	13	9
Haiti	10	1	0	1	1	2	8
Mexico	23	12	0	1	1	13	10
Peru	21	10	1	11	10	20	1
Andere Latijns-Amerikaanse landen	56	26	1	19	18	44	12
<b>Oceanie</b>	37	22	1	6	5	27	10
Australië	31	20	1	6	5	25	6
Nieuw-Zeeland	6	2	0	0	0	2	4
Andere landen van Oceanie	0	0	0	0	0	0	0
Vluchteling	38	11	5	13	8	19	19
Onbekend - Vaderlandloos	0	0	0	1	1	1	-1
<b>Totaal</b>	9523	6630	840	1767	927	7557	1966

N.I.S.  LOOP VAN DE BEVOLKING IN 1993	TABEL 87.01. T  EXTERNE MIGRATIE NAAR GESLACHT EN NATIONALITEIT Totale bevolking						WAALS GEWEST
NATIONALITEIT	Immigratie	Emigratie	Ambtshalve ingeschreven	Ambtshalve geschrapt	Balans van de geschrapt	Geraamde emigratie	Geraamde totale migratiebalans
	1	2	3	4	5 = 4 - 3	6 = 2 + 5	7 = 1 - 6
<b>Belgie</b>	4018	4911	2027	2603	576	5487	-1469
<b>Andere EU-landen</b>							
Duitsland	1588	1001	14	111	97	1098	490
Denemarken	99	58	0	7	7	65	34
Spanje	212	175	39	107	68	243	-31
Frankrijk	2739	1299	114	560	446	1745	994
Griekenland	206	98	22	51	29	127	79
Ierland	49	7	0	2	2	9	40
Italië	1350	810	238	386	148	958	392
Luxemburg	181	85	3	12	9	94	87
Nederland	406	243	18	31	13	256	150
Portugal	376	136	13	65	52	188	188
Verenigd Koninkrijk	654	687	8	70	62	749	-95
<b>E.F.T.A.</b>							
Oostenrijk	19	16	1	3	2	18	1
Finland	74	30	5	5	0	30	44
IJsland	0	4	0	0	0	4	-4
Liechtenstein	0	0	0	0	0	0	0
Noorwegen	89	91	0	3	3	94	-5
Zweden	131	243	2	11	9	252	-121
Zwitserland	40	47	0	3	3	50	-10
<b>Andere Europese landen</b>							
Hongarije	18	24	0	5	5	29	-11
Polen	201	37	2	31	29	66	135
Tsjechoslowakije	12	5	1	6	5	10	2
Turkije	665	162	47	96	49	211	454
Sowjet-Unie (ex)	106	10	0	2	2	12	94
Joegoslavië (ex)	286	49	5	84	79	128	158
Andere Europese landen	334	83	1	121	120	203	131
<b>Europa - Totaal</b>	13853	10311	2560	4375	1815	12126	1727
<b>Azie</b>	958	281	15	171	156	437	521
Bangladesh	112	1	2	23	21	22	90
China (Volksrep.)	106	22	0	24	24	46	60
Zuid-Korea	21	24	1	0	-1	23	-2
Indië	208	103	0	37	37	140	68
Indonesië	6	3	0	2	2	5	1
Iran	25	4	0	15	15	19	6
Israël	10	8	0	5	5	13	-3
Japan	34	36	1	6	5	41	-7
Jordanië	13	1	0	0	0	1	12
Libanon	44	4	2	5	3	7	37
Pakistan	114	18	6	33	27	45	69
Filippijnen	33	10	0	2	2	12	21
Taiwan	13	14	1	6	5	19	-6
Thailand	43	7	1	2	1	8	35
Vietnam	71	7	1	4	3	10	61
Andere Aziatische landen	105	19	0	7	7	26	79



N.I.S. LOOP VAN DE BEVOLKING IN 1993	TABEL 87.01. T EXTERNE MIGRATIE NAAR GESLACHT EN NATIONALITEIT Totale bevolking						WAALS GEWEST
NATIONALITEIT	Immigratie 1	Emigratie 2	Ambtshalve ingeschreven 3	Ambtshalve geschrap 4	Balans van de geschrapten 5 = 4 - 3	Geraamde emigratie 6 = 2 + 5	Geraamde totale migratiebalans 7 = 1 - 6
<b>Afrika</b>	3363	671	139	755	616	1287	2076
Zuid-Afrika	16	1	0	2	2	3	13
Algerije	171	71	18	35	17	88	83
Angola	152	7	0	18	18	25	127
Boeroendi	74	11	1	14	13	24	50
Ivoorkust	61	17	3	5	2	19	42
Ghana	84	94	5	58	53	147	-63
Marokko	737	143	27	124	97	240	497
Mauritius (Eiland)	68	7	2	7	5	12	56
Nigeria	24	19	2	16	14	33	-9
Rwanda	110	36	3	30	27	63	47
Senegal	50	7	1	12	11	18	32
Togo	169	14	0	5	5	19	150
Tunesië	79	21	9	36	27	48	31
Zaire	1167	85	58	276	218	303	864
Andere Afrikaanse landen	401	138	10	117	107	245	156
<b>Amerika</b>	1614	1891	19	229	210	2101	-487
Canada	182	145	2	26	24	169	13
Verenigde Staten van Amerika	1029	1509	7	96	89	1598	-569
Argentinië	15	12	0	6	6	18	-3
Brazilië	121	67	2	13	11	78	43
Chili	36	43	1	12	11	54	-18
Colombia	41	19	3	8	5	24	17
Haiti	19	1	1	1	0	1	18
Mexico	34	23	0	3	3	26	8
Peru	34	23	1	21	20	43	-9
Andere Latijns-Amerikaanse landen	103	49	2	43	41	90	13
<b>Oceanie</b>	52	34	1	6	5	39	13
Australië	43	30	1	6	5	35	8
Nieuw-Zeeland	9	4	0	0	0	4	5
Andere landen van Oceanie	0	0	0	0	0	0	0
Vluchteling	88	20	17	37	20	40	48
Onbekend - Vaderlandloos	4	0	1	5	4	4	0
<b>Totaal</b>	19932	13208	2752	5578	2826	16034	3898

N.I.S.  LOOP VAN DE BEVOLKING IN 1993	TABEL 87.02.A  EXTERNE IMMIGRATIE NAAR LEEFTIJDGROEPEN EN NATIONALITEIT											HET RIJK
NATIONALITEIT	0-14 jaar	15-19 jaar	20-24 jaar	25-29 jaar	30-34 jaar	35-39 jaar	40-44 jaar	45-49 jaar	50-54 jaar	55-59 jaar	60 jaar en meer	Totaal
<b>Belgie</b>	3062	643	825	1250	1205	905	727	594	412	334	750	10707
<b>Andere EU-landen</b>												
Duitsland	547	145	442	554	394	266	193	160	141	76	99	3017
Denemarken	66	58	65	72	47	19	24	16	16	11	6	400
Spanje	144	63	285	218	98	60	41	36	17	7	28	997
Frankrijk	1039	500	1347	996	600	417	347	255	140	88	259	5988
Griekenland	121	84	163	126	69	66	62	47	25	21	15	799
Ierland	46	19	160	102	45	32	21	7	9	3	2	446
Italië	521	169	468	443	349	203	163	110	85	63	222	2796
Luxemburg	28	15	57	51	33	16	5	15	4	7	38	269
Nederland	848	571	1037	976	618	493	423	479	400	340	482	6667
Portugal	430	197	439	380	255	172	104	40	22	20	26	2085
Verenigd Koninkrijk	578	124	357	436	403	287	244	231	125	60	51	2896
<b>E.F.T.A.</b>												
Oostenrijk	7	5	32	28	16	12	6	10	1	2	2	121
Finland	58	19	44	65	48	39	15	24	8	1	1	322
IJsland	16	1	4	10	6	7	5	2	0	1	1	53
Liechtenstein	0	0	0	1	0	0	0	0	0	0	0	1
Noorwegen	44	27	32	27	28	32	14	14	12	10	4	244
Zweden	80	40	82	71	46	55	27	39	25	10	8	483
Zwitserland	30	6	34	48	26	17	11	7	5	2	6	192
<b>Andere Europese landen</b>												
Hongarije	18	13	35	24	14	11	5	4	2	2	2	130
Polen	126	53	186	149	93	47	36	20	7	7	11	735
Tsjechoslowakije	19	16	64	31	15	12	9	7	2	2	1	178
Turkije	544	405	659	443	196	90	56	18	21	28	54	2514
Sowjet-Unie (ex)	113	48	91	79	66	66	45	29	23	4	6	570
Joegoslavië (ex)	216	57	143	151	110	51	36	24	19	1	12	820
Andere Europese landen	157	47	208	187	127	111	66	25	19	7	16	970
<b>Europa - Totaal</b>	<b>8858</b>	<b>3325</b>	<b>7259</b>	<b>6918</b>	<b>4907</b>	<b>3486</b>	<b>2685</b>	<b>2213</b>	<b>1540</b>	<b>1107</b>	<b>2102</b>	<b>44400</b>
<b>Azie</b>	<b>915</b>	<b>256</b>	<b>790</b>	<b>1021</b>	<b>906</b>	<b>576</b>	<b>293</b>	<b>156</b>	<b>90</b>	<b>39</b>	<b>66</b>	<b>5108</b>
Bangladesh	4	4	64	64	36	16	11	3	0	0	0	202
China (Volksrep.)	51	17	80	140	141	87	26	22	12	4	13	593
Zuid-Korea	22	3	5	5	19	16	7	2	2	0	0	81
Indië	137	39	164	164	103	69	35	18	8	1	6	744
Indonesië	13	11	21	32	34	24	12	7	3	0	3	160
Iran	39	7	22	32	25	15	2	6	6	3	13	170
Israël	32	10	23	24	35	19	16	9	7	3	5	183
Japan	282	51	39	130	180	132	88	52	25	8	1	988
Jordanië	7	2	12	6	6	2	3	0	0	0	1	39
Libanon	21	14	34	34	11	10	7	2	3	2	3	141
Pakistan	39	21	93	132	69	54	22	10	3	3	3	449
Filippijnen	50	16	73	81	69	39	24	4	4	3	0	363
Taiwan	10	7	11	22	17	10	9	7	2	1	1	97
Thailand	48	21	47	41	45	22	3	0	1	1	0	229
Vietnam	45	10	24	17	35	16	7	5	5	0	5	169
Andere Aziatische landen	115	23	78	97	81	45	21	9	9	10	12	500

N.I.S.  LOOP VAN DE BEVOLKING IN 1993	TABEL 87.02.A  EXTERNE IMMIGRATIE NAAR LEEFTIJDGROEPEN EN NATIONALITEIT											HET RIJK
NATIONALITEIT	0-14 jaar	15-19 jaar	20-24 jaar	25-29 jaar	30-34 jaar	35-39 jaar	40-44 jaar	45-49 jaar	50-54 jaar	55-59 jaar	60 jaar en meer	Totaal
<b>Afrika</b>	1641	741	1897	2276	1426	692	300	107	73	65	90	9308
Zuid-Afrika	23	16	11	19	14	15	5	7	2	0	4	116
Algerije	59	6	44	89	64	38	13	8	5	6	12	344
Angola	95	19	26	47	33	23	3	0	0	0	0	246
Boeroendi	22	7	18	35	18	13	5	1	1	1	0	121
Ivoorkust	18	11	26	24	23	12	2	1	0	0	0	117
Ghana	30	12	45	97	111	35	11	3	1	0	0	345
Marokko	477	357	826	935	390	171	57	27	31	40	47	3358
Mauritius (Eiland)	2	12	18	16	12	15	8	1	2	0	5	91
Nigeria	10	6	36	55	37	13	6	0	0	1	0	164
Rwanda	80	10	38	43	42	23	7	3	3	0	0	249
Senegal	12	5	19	26	22	17	12	2	1	0	0	116
Togo	10	19	82	82	20	8	5	1	0	0	0	227
Tunesië	30	15	69	73	52	26	15	5	4	4	3	296
Zaire	616	164	405	478	380	121	72	22	13	13	16	2300
Andere Afrikaanse landen	157	82	234	257	208	162	79	26	10	0	3	1218
<b>Amerika</b>	1068	577	490	560	555	421	279	205	133	60	74	4422
Canada	75	64	47	42	39	32	27	22	13	5	6	372
Verenigde Staten van Amerika	692	350	273	254	288	261	204	156	106	45	50	2679
Argentinië	6	3	8	11	7	5	3	0	0	1	0	44
Brazilië	64	36	36	59	48	40	22	9	5	3	3	325
Chili	22	13	12	23	18	7	5	2	2	1	2	107
Colombia	60	6	13	34	31	11	6	5	1	1	1	169
Haiti	12	3	7	6	2	3	0	0	0	0	2	35
Mexico	20	33	16	28	18	14	2	2	3	1	3	140
Peru	23	4	23	23	28	13	4	3	0	1	1	123
Andere Latijns-Amerikaanse landen	94	65	55	80	76	35	6	6	3	2	6	428
<b>Oceanie</b>	32	58	12	26	20	13	13	10	2	5	1	192
Australië	24	46	11	17	14	9	8	6	2	4	1	142
Nieuw-Zeeland	8	11	0	9	6	4	5	4	0	1	0	48
Ander landen van Oceanie	0	1	1	0	0	0	0	0	0	0	0	2
Vluchteling	106	30	40	44	41	20	8	7	7	2	2	307
Onbekend - Vaderlandloos	2	1	1	4	1	1	0	1	1	0	0	12
<b>Totaal</b>	12622	4988	10489	10849	7856	5209	3578	2699	1846	1278	2335	63749

N.I.S.  LOOP VAN DE BEVOLKING IN 1993	TABEL 87.02.B  EXTERNE EMIGRATIE NAAR LEEFTIJDGROEPEN EN NATIONALITEIT											HET RIJK
NATIONALITEIT	0-14 jaar	15-19 jaar	20-24 jaar	25-29 jaar	30-34 jaar	35-39 jaar	40-44 jaar	45-49 jaar	50-54 jaar	55-59 jaar	60 jaar en meer	Totaal
<b>Belgie</b>	2638	508	1713	2430	1794	1154	834	691	492	310	1052	13616
<b>Andere EU-landen</b>												
Duitsland	339	117	243	422	278	183	159	126	140	70	75	2152
Denemarken	32	27	76	66	30	17	12	17	18	5	10	310
Spanje	100	34	126	184	106	79	51	40	24	43	237	1024
Frankrijk	577	192	583	566	372	297	252	212	117	68	203	3439
Griekenland	52	21	73	86	57	39	25	16	6	13	36	424
Ierland	40	10	54	49	32	22	15	8	4	1	1	236
Italië	294	124	300	286	206	160	133	76	95	53	279	2006
Luxemburg	15	11	26	31	20	11	8	6	7	7	20	162
Nederland	429	229	781	582	402	216	202	168	159	112	204	3484
Portugal	141	38	108	187	133	123	76	44	18	17	42	927
Verenigd Koninkrijk	588	99	240	277	310	247	194	184	123	64	87	2413
<b>E.F.T.A.</b>												
Oostenrijk	6	3	9	18	11	3	4	6	6	0	4	70
Finland	28	19	34	19	22	11	23	12	7	2	1	178
IJsland	2	2	2	1	1	1	0	-1	0	0	0	8
Liechtenstein	0	0	0	0	0	0	0	1	0	0	0	1
Noorwegen	51	20	30	24	20	31	20	18	13	6	2	235
Zweden	165	51	26	52	79	54	54	70	42	22	5	620
Zwitserland	37	6	16	35	24	16	13	8	6	4	13	178
<b>Andere Europese landen</b>												
Hongarije	17	8	15	15	13	10	5	1	3	0	2	89
Polen	48	8	58	54	37	62	33	14	7	5	13	339
Tsjechoslowakije	12	7	25	18	15	14	7	5	3	3	0	109
Turkije	99	41	58	80	71	65	50	22	23	35	25	569
Sowjet-Unie (ex)	21	9	18	27	19	18	24	12	10	6	7	171
Joegoslavië (ex)	73	10	38	37	39	30	22	15	9	5	6	284
Andere Europese landen	106	23	127	158	122	105	51	14	10	3	3	722
<b>Europa - Totaal</b>	<b>5910</b>	<b>1617</b>	<b>4779</b>	<b>5704</b>	<b>4213</b>	<b>2968</b>	<b>2267</b>	<b>1785</b>	<b>1342</b>	<b>854</b>	<b>2327</b>	<b>33766</b>
<b>Azie</b>	<b>538</b>	<b>95</b>	<b>219</b>	<b>503</b>	<b>588</b>	<b>484</b>	<b>283</b>	<b>147</b>	<b>74</b>	<b>41</b>	<b>52</b>	<b>3024</b>
Bangladesh	2	1	12	37	12	6	6	2	0	0	0	78
China (Volksrep.)	16	0	19	38	64	66	32	18	2	9	4	268
Zuid-Korea	44	11	4	6	26	22	17	4	5	1	1	141
Indië	34	11	79	109	93	59	31	23	6	3	1	449
Indonesië	12	8	8	30	35	30	8	6	2	1	1	141
Iran	27	0	5	16	12	18	10	3	0	1	11	103
Israël	78	16	10	21	26	35	24	13	10	2	10	245
Japan	238	40	16	60	151	124	98	53	33	9	5	827
Jordanië	3	0	2	8	3	3	1	0	1	0	0	21
Libanon	13	1	7	20	20	6	4	0	1	3	3	78
Pakistan	7	2	28	43	31	31	16	7	4	2	4	175
Filippijnen	10	2	12	31	42	19	7	6	7	2	1	139
Taiwan	9	0	0	22	15	11	6	0	-1	-1	3	64
Thailand	5	0	6	16	11	20	11	-1	0	3	0	71
Vietnam	1	0	1	4	6	6	3	2	3	1	2	29
Andere Aziatische landen	39	3	10	42	41	28	9	11	1	5	6	195

N.I.S.  LOOP VAN DE BEVOLKING IN 1993	TABEL 87.02.B  EXTERNE EMIGRATIE NAAR LEEFTIJDGROEPEN EN NATIONALITEIT											HET RIJK
NATIONALITEIT	0-14 jaar	15-19 jaar	20-24 jaar	25-29 jaar	30-34 jaar	35-39 jaar	40-44 jaar	45-49 jaar	50-54 jaar	55-59 jaar	60 jaar en meer	Totaal
<b>Afrika</b>	466	90	389	843	759	525	239	65	64	41	76	3557
Zuid-Afrika	12	7	2	10	6	5	2	3	-1	0	1	47
Algerije	18	2	3	26	19	19	12	10	8	7	16	140
Angola	17	4	4	15	12	9	3	0	0	0	1	65
Boeroendi	6	0	3	8	17	12	4	0	0	0	0	50
Ivoorkust	3	0	11	11	7	7	2	1	0	0	0	42
Ghana	35	2	15	131	169	107	26	1	1	0	1	488
Marokko	55	31	104	144	86	45	37	7	40	26	37	612
Mauritius (Eiland)	6	2	2	3	4	3	2	2	0	0	2	26
Nigeria	21	5	18	75	70	34	16	2	1	2	0	244
Rwanda	17	-1	12	30	19	18	7	1	0	0	0	103
Senegal	1	0	3	13	7	9	4	2	0	0	2	41
Togo	0	2	11	16	17	5	1	0	2	0	0	54
Tunesië	26	0	19	34	25	11	14	4	4	1	2	140
Zaire	121	23	116	173	121	54	16	4	3	2	5	638
Andere Afrikaanse landen	128	13	66	154	180	187	93	28	6	3	9	867
<b>Amerika</b>	1093	502	385	386	484	451	305	231	130	83	111	4161
Canada	54	61	28	27	50	34	21	26	7	3	13	324
Verenigde Staten van Amerika	896	343	294	218	260	284	224	169	111	71	83	2953
Argentinië	10	10	5	10	11	10	2	4	-1	0	2	63
Brazilië	39	24	14	35	31	34	15	7	3	2	4	208
Chili	21	19	7	16	30	29	14	11	4	3	6	160
Colombia	9	7	4	20	12	11	3	3	2	1	1	73
Haïti	2	2	1	0	4	0	0	1	0	0	0	10
Mexico	4	14	7	18	12	6	2	1	0	0	0	64
Peru	15	1	4	9	18	12	8	5	1	1	2	76
Andere Latijns-Amerikaanse landen	43	21	21	33	56	31	16	4	3	2	0	230
<b>Oceanie</b>	28	34	12	13	17	12	15	10	4	0	0	145
Australië	23	28	11	12	15	5	12	8	4	0	0	118
Nieuw-Zeeland	5	6	1	1	2	5	3	2	0	0	0	25
Ander landen van Oceanie	0	0	0	0	0	2	0	0	0	0	0	2
Vluchteling	23	10	19	27	26	18	14	2	1	-1	13	152
Onbekend - Vaderlandloos	1	0	0	0	3	0	0	1	0	0	1	6
<b>Totaal</b>	8059	2348	5803	7476	6090	4458	3123	2241	1615	1018	2580	44811

N.I.S.  LOOP VAN DE BEVOLKING IN 1993	TABEL 87.02.C  EXTERN MIGRATIESALDO NAAR LEEFTIJDGROEPEN EN NATIONALITEIT (inclusief ambtshalve geschrapte personen , min heringeschreven personen)											HET RIJK
NATIONALITEIT	0-14 jaar	15-19 jaar	20-24 jaar	25-29 jaar	30-34 jaar	35-39 jaar	40-44 jaar	45-49 jaar	50-54 jaar	55-59 jaar	60 jaar en meer	Totaal
<b>Belgie</b>	424	135	-888	-1180	-589	-249	-107	-97	-80	24	-302	-2909
<b>Andere EU-landen</b>												
Duitsland	208	28	199	132	116	83	34	34	1	6	24	865
Denemarken	34	31	-11	6	17	2	12	-1	-2	6	-4	90
Spanje	44	29	159	34	-8	-19	-10	-4	-7	-36	-209	-27
Frankrijk	462	308	764	430	228	120	95	43	23	20	56	2549
Griekenland	69	63	90	40	12	27	37	31	19	8	-21	375
Ierland	6	9	106	53	13	10	6	-1	5	2	1	210
Italië	227	45	168	157	143	43	30	34	-10	10	-57	790
Luxemburg	13	4	31	20	13	5	-3	9	-3	0	18	107
Nederland	419	342	256	394	216	277	221	311	241	228	278	3183
Portugal	289	159	331	193	122	49	28	-4	4	3	-16	1158
Verenigd Koninkrijk	-10	25	117	159	93	40	50	47	2	-4	-36	483
<b>E.F.T.A.</b>												
Oostenrijk	1	2	23	10	5	9	2	4	-5	2	-2	51
Finland	30	0	10	46	26	28	-8	12	1	-1	0	144
IJsland	14	-1	2	9	5	6	5	3	0	1	1	45
Liechtenstein	0	0	0	1	0	0	0	-1	0	0	0	0
Noorwegen	-7	7	2	3	8	1	-6	-4	-1	4	2	9
Zweden	-85	-11	56	19	-33	1	-27	-31	-17	-12	3	-137
Zwitserland	-7	0	18	13	2	1	-2	-1	-1	-2	-7	14
<b>Andere Europese landen</b>												
Hongarije	1	5	20	9	1	1	0	3	-1	2	0	41
Polen	78	45	128	95	56	-15	3	6	0	2	-2	396
Tsjechoslowakije	7	9	39	13	0	-2	2	2	-1	-1	1	69
Turkije	445	364	601	363	125	25	6	-4	-2	-7	29	1945
Sowjet-Unie (ex)	92	39	73	52	47	48	21	17	13	-2	-1	399
Joegoslavië (ex)	143	47	105	114	71	21	14	9	10	-4	6	536
Andere Europese landen	51	24	81	29	5	6	15	11	9	4	13	248
<b>Europa - Totaal</b>	2948	1708	2480	1214	694	518	418	428	198	253	-225	10634
<b>Azie</b>	377	161	571	518	318	92	10	9	16	-2	14	2084
Bangladesh	2	3	52	27	24	10	5	1	0	0	0	124
China (Volksrep.)	35	17	61	102	77	21	-6	4	10	-5	9	325
Zuid-Korea	-22	-8	1	-1	-7	-6	-10	-2	-3	-1	-1	-60
Indië	103	28	85	55	10	10	4	-5	2	-2	5	295
Indonesië	1	3	13	2	-1	-6	4	1	1	-1	2	19
Iran	12	7	17	16	13	-3	-8	3	6	2	2	67
Israël	-46	-6	13	3	9	-16	-8	-4	-3	1	-5	-62
Japan	44	11	23	70	29	8	-10	-1	-8	-1	-4	161
Jordanië	4	2	10	-2	3	-1	2	0	-1	0	1	18
Libanon	8	13	27	14	-9	4	3	2	2	-1	0	63
Pakistan	32	19	65	89	38	23	6	3	-1	1	-1	274
Filippijnen	40	14	61	50	27	20	17	-2	-3	1	-1	224
Taiwan	1	7	11	0	2	-1	3	7	3	2	-2	33
Thailand	43	21	41	25	34	2	-8	1	1	-2	0	158
Vietnam	44	10	23	13	29	10	4	3	2	-1	3	140
Andere Aziatische landen	76	20	68	55	40	17	12	-2	8	5	6	305

N.I.S.  LOOP VAN DE BEVOLKING IN 1993	TABEL 87.02.C  EXTERN MIGRATIESALDO NAAR LEEFTIJDGROEPEN EN NATIONALITEIT (inclusief ambtshalve geschrapte personen , min heringeschreven personen)											HET RIJK
NATIONALITEIT	0-14 jaar	15-19 jaar	20-24 jaar	25-29 jaar	30-34 jaar	35-39 jaar	40-44 jaar	45-49 jaar	50-54 jaar	55-59 jaar	60 jaar en meer	Totaal
<b>Afrika</b>	1175	651	1508	1433	667	167	61	42	9	24	14	5751
Zuid-Afrika	11	9	9	9	8	10	3	4	3	0	3	69
Algerije	41	4	41	63	45	19	1	-2	-3	-1	-4	204
Angola	78	15	22	32	21	14	0	0	0	0	-1	181
Boeroendi	16	7	15	27	1	1	1	1	1	1	0	71
Ivoorkust	15	11	15	13	16	5	0	0	0	0	0	75
Ghana	-5	10	30	-34	-58	-72	-15	2	0	0	-1	-143
Marokko	422	326	722	791	304	126	20	20	-9	14	10	2746
Mauritius (Eiland)	-4	10	16	13	8	12	6	-1	2	0	3	65
Nigeria	-11	1	18	-20	-33	-21	-10	-2	-1	-1	0	-80
Rwanda	63	11	26	13	23	5	0	2	3	0	0	146
Senegal	11	5	16	13	15	8	8	0	1	0	-2	75
Togo	10	17	71	66	3	3	4	1	-2	0	0	173
Tunesië	4	15	50	39	27	15	1	1	0	3	1	156
Zaire	495	141	289	305	259	67	56	18	10	11	11	1662
Andere Afrikaanse landen	29	69	168	103	28	-25	-14	-2	4	-3	-6	351
<b>Amerika</b>	-25	75	105	174	71	-30	-26	-26	3	-23	-37	261
Canada	21	3	19	15	-11	-2	6	-4	6	2	-7	48
Verenigde Staten van Amerika	-204	7	-21	36	28	-23	-20	-13	-5	-26	-33	-274
Argentinië	-4	-7	3	1	-4	-5	1	-4	1	1	-2	-19
Brazilië	25	12	22	24	17	6	7	2	2	1	-1	117
Chili	1	-6	5	7	-12	-22	-9	-9	-2	-2	-4	-53
Colombia	51	-1	9	14	19	0	3	2	-1	0	0	96
Haïti	10	1	6	6	-2	3	0	-1	0	0	2	25
Mexico	16	19	9	10	6	8	0	1	3	1	3	76
Peru	8	3	19	14	10	1	-4	-2	-1	0	-1	47
Andere Latijns-Amerikaanse landen	51	44	34	47	20	4	-10	2	0	0	6	198
<b>Oceanie</b>	4	24	0	13	3	1	-2	0	-2	5	1	47
Australië	1	18	0	5	-1	4	-4	-2	-2	4	1	24
Nieuw-Zeeland	3	5	-1	8	4	-1	2	2	0	1	0	23
Ander landen van Oceanie	0	1	1	0	0	-2	0	0	0	0	0	0
Vluchteling	83	20	21	17	15	2	-6	5	6	3	-11	155
Onbekend - Vaderlandloos	1	1	1	4	-2	1	0	0	1	0	-1	6
<b>Totaal</b>	4563	2640	4686	3373	1766	751	455	458	231	260	-245	18938

N.I.S.  LOOP VAN DE BEVOLKING IN 1993	TABEL87.03.A IMMIGRATIE NAAR GESLACHT, LEEFTIJD OP HET OGENBLIK VAN DE MIGRATIE EN MIGRATIENIVEAU (inclusief opnieuw ingeschreven ambtshalve geschrapte personen)										HET RIJK		
	LEEFTIJD OP HET OGENBLIK VAN DE MIGRATIE	Vanuit een gemeente binnen het arrondissement		Vanuit een arrondissement binnen het gewest		Vanuit een ander gewest		Buitenlandse migratie		Totale migratie (buiten de gemeente)		Totale bevolking	
		M	V	M	V	M	V	M	V	M	V	M	V
0	2660	2580	1436	1434	765	684	665	729	5526	5427	61255	58560	
1	2645	2542	1468	1318	715	707	596	570	5424	5137	63803	61159	
2	2475	2371	1326	1207	635	683	568	544	5004	4805	64878	61976	
3	2028	1967	1060	1018	559	535	496	475	4143	3995	64335	61399	
4	1812	1682	987	966	493	479	453	500	3745	3627	63043	60225	
0-4 JAAR	11620	11142	6277	5943	3167	3088	2778	2818	23842	22991	317314	303319	
5	1628	1540	883	825	450	435	468	452	3429	3252	62597	59592	
6	1355	1368	781	748	420	381	446	395	3002	2892	61433	58331	
7	1354	1229	744	676	349	325	390	387	2837	2617	61519	57957	
8	1247	1133	632	612	347	296	373	327	2599	2368	59572	56649	
9	1141	1125	651	618	284	284	342	362	2418	2389	60110	57535	
5-9 JAAR	6725	6395	3691	3479	1850	1721	2019	1923	14285	13518	305231	290064	
10	1080	1020	607	587	274	274	384	318	2345	2199	60956	57866	
11	1071	1053	584	582	315	281	319	337	2289	2253	62370	59390	
12	1065	1003	583	574	295	279	311	302	2254	2158	64061	60877	
13	960	960	587	511	282	231	279	290	2108	1992	63793	61341	
14	907	908	575	503	264	256	289	255	2035	1922	64001	60221	
10-14 JAAR	5083	4944	2936	2757	1430	1321	1582	1502	11031	10524	315181	299695	
15	847	894	567	537	240	245	268	290	1922	1966	62595	60228	
16	961	891	466	550	237	265	298	339	1962	2045	62198	59899	
17	825	1071	510	597	230	242	389	465	1954	2375	61864	59236	
18	1341	2299	868	1320	416	557	561	831	3186	5007	61475	58837	
19	1514	2622	993	1498	447	592	681	866	3635	5578	64034	61453	
15-19 JAAR	5488	7777	3404	4502	1570	1901	2197	2791	12659	16971	312166	299653	
20	2152	3431	1353	1900	526	755	814	940	4845	7026	67184	64417	
21	2823	4088	1591	2360	676	896	897	1032	5987	8376	70001	67513	
22	3616	4798	2080	2808	815	1092	975	1099	7486	9797	72460	70668	
23	4184	5021	2474	3105	943	1172	1217	1135	8818	10433	73749	70980	
24	4619	4963	2908	3131	1125	1246	1273	1107	9925	10447	74027	71296	
20-24 JAAR	17394	22301	10406	13304	4085	5161	5176	5313	37061	46079	357421	344874	
25	4894	4856	3131	2920	1224	1286	1291	1077	10540	10139	74309	71699	
26	4774	4423	2952	2639	1247	1217	1188	1037	10161	9316	76326	72799	
27	4566	4027	2628	2376	1225	1151	1266	967	9685	8521	78877	75922	
28	4297	3753	2475	2108	1224	1060	1185	877	9181	7798	81740	77822	
29	4029	3411	2229	1794	1067	980	1106	855	8431	7040	84532	81304	
25-29 JAAR	22560	20470	13415	11837	5987	5694	6036	4813	47998	42814	395784	379546	
30	3495	2976	1957	1627	1037	875	1025	789	7514	6267	83607	80310	
31	3229	2747	1818	1518	921	836	895	750	6863	5851	82298	78978	
32	2854	2384	1585	1338	846	713	925	701	6210	5136	82263	80022	
33	2541	2157	1427	1160	832	662	832	649	5632	4628	81745	78662	
34	2407	1989	1366	1018	689	626	701	589	5163	4222	82191	79850	
30-34 JAAR	14526	12253	8153	6661	4325	3712	4378	3478	31382	26104	412104	397822	
35	2127	1778	1234	962	700	492	757	519	4818	3751	80925	77970	
36	1955	1616	1090	872	589	472	616	476	4250	3436	79903	76587	
37	1784	1498	968	796	566	488	564	461	3882	3243	78018	75983	
38	1628	1400	871	800	487	422	546	434	3532	3056	77054	75381	
39	1485	1252	917	681	477	378	459	377	3338	2688	75894	73743	
35-39 JAAR	8979	7544	5080	4111	2819	2252	2942	2267	19820	16174	391794	379664	
40	1383	1181	771	626	467	376	456	383	3077	2566	74741	72009	
41	1371	1098	769	568	376	324	419	308	2935	2298	74550	71450	
42	1206	1063	750	567	382	331	373	314	2711	2275	71383	69202	
43	1198	1096	684	525	359	302	388	301	2629	2224	71905	69778	
44	1117	974	629	506	359	303	346	290	2451	2073	71793	69186	
40-44 JAAR	6275	5412	3603	2792	1943	1636	1982	1596	13803	11436	364372	351625	
45	1078	914	644	527	339	255	343	254	2404	1950	72258	70480	
46	1036	861	566	450	347	249	317	247	2266	1807	72066	69843	
47	963	781	535	423	293	261	266	255	2057	1720	72380	69980	
48	796	627	460	353	237	235	288	218	1781	1433	60745	59994	
49	752	639	430	399	263	226	289	222	1734	1486	60740	59874	
45-49 JAAR	4625	3822	2635	2152	1479	1226	1503	1196	10242	8396	338189	330171	



N.I.S.  LOOP VAN DE BEVOLKING IN 1993	TABEL 87.03.A  IMMIGRATIE NAAR GESLACHT, LEEFTIJD OP HET OGENBLIK VAN DE MIGRATIE EN MIGRATIENIVEAU (inclusief opnieuw ingeschreven ambtshalve geschrapte personen)										HET RIJK		
	LEEFTIJD OP HET OGENBLIK VAN DE MIGRATIE	Vanuit een gemeente binnen het arrondissement		Vanuit een arrondissement binnen het gewest		Vanuit een ander gewest		Buitenlandse migratie		Totale migratie (buiten de gemeente)		Totale bevolking	
		M	V	M	V	M	V	M	V	M	V	M	V
50	640	522	386	281	214	172	238	171	1478	1146	57762	56974	
51	555	458	282	283	170	150	227	170	1234	1061	50898	50154	
52	511	441	310	283	179	159	194	148	1194	1031	46278	46546	
53	539	499	368	299	213	160	195	143	1315	1101	51571	52014	
54	522	496	326	309	197	170	194	166	1239	1141	55366	57155	
50-54 JAAR	2767	2416	1672	1455	973	811	1048	798	6460	5480	261875	262843	
55	532	469	362	286	190	158	161	112	1245	1025	56512	58116	
56	435	421	301	287	185	176	154	130	1075	1014	54686	55718	
57	411	374	298	281	161	137	142	109	1012	901	53192	55242	
58	373	408	284	279	140	164	140	107	937	958	52733	55366	
59	436	376	269	253	177	158	120	103	1002	890	53671	56714	
55-59 JAAR	2187	2048	1514	1386	853	793	717	561	5271	4788	270794	281156	
60	414	386	294	274	187	194	116	96	1011	950	53802	56817	
61	423	383	308	256	156	201	99	81	986	921	55523	59866	
62	375	353	274	237	163	178	98	88	910	856	55443	60422	
63	366	364	250	245	158	165	81	77	855	851	54841	60981	
64	333	307	224	232	140	115	94	63	791	717	51138	57466	
60-64 JAAR	1911	1793	1350	1244	804	853	488	405	4553	4295	270747	295552	
65	363	340	247	204	159	128	94	61	863	733	49700	56908	
66	272	303	189	195	150	134	68	61	679	693	48017	55298	
67	233	285	176	186	116	115	55	54	580	640	47058	56205	
68	221	300	168	184	99	97	56	51	544	632	46634	56378	
69	229	315	145	177	87	109	41	47	502	648	44973	55329	
65-69 JAAR	1318	1543	925	946	611	583	314	274	3168	3346	236382	280118	
70	196	297	141	197	94	120	40	40	471	654	43238	54808	
71	187	291	125	180	76	123	32	32	420	626	40590	52870	
72	183	318	141	196	75	117	38	53	437	684	39439	52894	
73	175	325	106	166	67	102	25	38	373	631	37216	51755	
74	91	210	83	129	33	68	18	27	225	434	26881	38005	
70-74 JAAR	832	1441	596	868	345	530	153	190	1926	3029	187364	250332	
75	99	163	50	133	45	78	12	18	206	392	17488	26512	
76	100	232	65	136	32	66	14	17	211	451	16124	25629	
77	123	247	83	168	32	73	6	23	244	511	17423	27551	
78	138	333	74	211	50	98	15	20	277	662	19556	32278	
79	144	384	79	215	39	102	16	27	278	728	20772	36520	
75-79 JAAR	604	1359	351	863	198	417	63	105	1216	2744	91363	148490	
80	154	381	89	237	45	123	15	46	303	787	18810	34576	
81	156	402	83	253	34	93	9	25	282	773	16741	32687	
82	137	405	67	228	32	97	10	27	246	757	13922	28896	
83	122	424	70	239	40	111	8	23	240	797	12312	27028	
84	112	392	82	184	23	104	1	31	218	711	10430	24189	
80-84 JAAR	681	2004	391	1141	174	528	43	152	1289	3825	72215	147376	
85	127	402	66	182	19	100	6	20	218	704	8680	22210	
86	92	357	59	184	13	107	6	17	170	665	7369	19417	
87	70	293	45	145	28	82	3	12	146	532	5888	16317	
88	63	266	41	127	24	79	2	17	130	489	4616	13778	
89	46	227	30	96	20	54	3	13	99	390	3738	11600	
85-89 JAAR	398	1545	241	734	104	422	20	79	763	2780	30291	83322	
90	42	155	39	86	10	49	3	10	94	300	2807	9100	
91	23	148	25	65	6	27	2	7	56	247	2023	7266	
92	38	100	17	45	6	24	1	5	62	174	1610	5765	
93	24	69	7	39	9	19	1	2	41	129	1022	4044	
94	16	56	10	27	2	16	2	3	30	102	777	2850	
90-94 JAAR	143	528	98	262	33	135	9	27	283	952	8239	29025	
95	10	39	4	13	1	6	2	3	17	61	515	1994	
96	7	24	4	12	0	4	0	1	11	41	348	1335	
97	6	12	2	9	2	7	0	0	10	28	237	951	
98	2	6	1	5	1	5	0	2	4	18	113	617	
99	1	6	0	1	0	6	0	1	1	14	78	396	
95-99 JAAR	26	87	11	40	4	28	2	7	43	162	1291	5293	
100 JAAR EN MEER	1	2	0	6	0	1	2	2	3	11	107	467	
TOTAAL	114143	116826	66749	66483	32754	32813	33452	30297	247098	246419	4940224	5160407	

N.I.S.  LOOP VAN DE BEVOLKING IN 1993	TABEL87.03.A  IMMIGRATIE NAAR GESLACHT, LEEFTIJD OP HET OGENBLIK VAN DE MIGRATIE EN MIGRATIENIVEAU (inclusief opnieuw ingeschreven ambtshalve geschrapte personen)										BRUSSELS HOOFDSTEDELIJK GEWEST		
	LEEFTIJD OP HET OGENBLIK VAN DE MIGRATIE	Vanuit een gemeente binnen het arrondissement		Vanuit een arrondissement binnen het gewest		Vanuit een ander gewest		Buitenlandse migratie		Totale migratie (buiten de gemeente)		Totale bevolking	
		M	V	M	V	M	V	M	V	M	V	M	V
0	520	505	0	0	170	158	148	168	838	831	6367	6015	
1	504	486	0	0	146	153	151	133	801	772	6323	6170	
2	479	432	0	0	144	156	148	141	771	729	6129	5920	
3	386	374	0	0	121	131	106	119	613	624	6109	5796	
4	348	307	0	0	127	115	102	120	577	542	5766	5650	
0-4 JAAR	2237	2104	0	0	708	713	655	681	3600	3498	30694	29551	
5	275	331	0	0	105	108	123	104	503	543	5754	5464	
6	236	240	0	0	95	88	97	86	428	414	5572	5357	
7	251	234	0	0	90	73	84	94	425	401	5476	5132	
8	227	207	0	0	83	71	91	83	401	361	5290	4886	
9	214	200	0	0	70	76	83	82	367	358	5347	5136	
5-9 JAAR	1203	1212	0	0	443	416	478	449	2124	2077	27439	25975	
10	203	188	0	0	73	72	92	79	368	339	5227	5008	
11	211	178	0	0	65	85	79	80	355	343	5326	5141	
12	190	167	0	0	76	58	88	66	354	291	5587	5258	
13	192	135	0	0	81	66	72	80	345	281	5469	5297	
14	159	163	0	0	64	69	72	71	295	303	5410	5121	
10-14 JAAR	955	831	0	0	359	350	403	376	1717	1557	27019	25825	
15	145	158	0	0	70	89	60	71	275	318	5166	5259	
16	149	157	0	0	67	73	72	89	288	319	5143	5090	
17	163	189	0	0	64	68	95	105	322	362	5129	5034	
18	266	399	0	0	171	242	128	180	565	821	5248	5064	
19	313	493	0	0	177	258	171	239	661	990	5342	5360	
15-19 JAAR	1036	1396	0	0	549	730	526	684	2111	2810	26028	25807	
20	408	696	0	0	249	329	213	297	870	1322	5802	5975	
21	566	750	0	0	302	414	275	295	1143	1459	6279	6417	
22	700	896	0	0	363	510	285	346	1348	1752	6659	6906	
23	782	946	0	0	455	593	345	378	1582	1917	7071	7301	
24	848	1031	0	0	562	607	353	348	1763	1986	7434	7591	
20-24 JAAR	3304	4319	0	0	1931	2453	1471	1664	6706	8436	33245	34190	
25	962	1040	0	0	588	560	397	350	1947	1950	7807	7789	
26	989	984	0	0	554	459	356	342	1899	1785	7971	8088	
27	953	871	0	0	447	385	383	331	1783	1587	8237	8206	
28	966	844	0	0	436	336	353	304	1755	1484	8593	8355	
29	892	780	0	0	356	285	353	299	1601	1364	8636	8359	
25-29 JAAR	4762	4519	0	0	2381	2025	1842	1626	8985	8170	41244	40797	
30	775	680	0	0	337	262	308	257	1420	1199	8339	7980	
31	733	594	0	0	279	231	262	205	1274	1030	8027	7750	
32	656	523	0	0	240	191	249	211	1145	925	7759	7702	
33	590	473	0	0	252	174	196	175	1038	822	7721	7707	
34	525	430	0	0	213	158	180	166	918	754	7491	7359	
30-34 JAAR	3279	2700	0	0	1321	1016	1195	1014	5795	4730	39337	38498	
35	456	413	0	0	212	129	209	141	877	683	7288	7238	
36	461	360	0	0	149	120	161	133	771	613	7059	6981	
37	429	313	0	0	165	136	154	135	748	584	6871	6990	
38	384	324	0	0	139	126	147	129	670	579	6764	6854	
39	316	296	0	0	139	88	113	117	568	501	6594	6600	
35-39 JAAR	2046	1706	0	0	804	599	784	655	3634	2960	34576	34663	
40	313	281	0	0	140	94	109	92	562	467	6510	6561	
41	332	242	0	0	126	81	102	86	560	409	6530	6568	
42	275	216	0	0	130	87	98	84	503	387	6191	6225	
43	257	248	0	0	102	94	94	97	453	439	6150	6458	
44	261	211	0	0	124	89	90	78	475	378	5981	6214	
40-44 JAAR	1438	1198	0	0	622	445	493	437	2553	2080	31362	32026	
45	248	222	0	0	96	73	100	62	444	357	6089	6239	
46	271	189	0	0	106	70	93	63	470	322	6118	6398	
47	238	206	0	0	106	78	62	76	406	360	6126	6267	
48	174	146	0	0	71	73	88	59	333	278	5215	5498	
49	184	162	0	0	77	67	80	61	341	290	5460	5790	
45-49 JAAR	1115	925	0	0	456	361	423	321	1994	1607	29008	30192	

N.I.S.  LOOP VAN DE BEVOLKING IN 1993	TABEL87.03.A  IMMIGRATIE NAAR GESLACHT, LEEFTIJD OP HET OGENBLIK VAN DE MIGRATIE EN MIGRATIENIVEAU (inclusief opnieuw ingeschreven ambtshalve geschrapte personen)										BRUSSELS HOOFDSTEDELIJK GEWEST		
	LEEFTIJD OP HET OGENBLIK VAN DE MIGRATIE	Vanuit een gemeente binnen het arrondissement		Vanuit een arrondissement binnen het gewest		Vanuit een ander gewest		Buitenlandse migratie		Totale migratie (buiten de gemeente)		Totale bevolking	
		M	V	M	V	M	V	M	V	M	V	M	V
50	176	128	0	0	69	52	73	45	318	225	5233	5439	
51	144	117	0	0	50	42	62	50	256	209	4710	4828	
52	126	110	0	0	62	39	60	39	248	188	4121	4401	
53	150	123	0	0	64	38	57	40	271	201	4756	4971	
54	133	142	0	0	53	36	63	41	249	219	4819	5166	
50-54 JAAR	729	620	0	0	298	207	315	215	1342	1042	23639	24805	
55	136	121	0	0	47	43	44	30	227	194	4781	5018	
56	105	105	0	0	46	41	45	33	196	179	4686	4975	
57	112	92	0	0	40	38	33	31	185	161	4620	4968	
58	93	112	0	0	27	30	23	21	143	163	4447	5042	
59	96	92	0	0	44	36	24	19	164	147	4647	4979	
55-59 JAAR	542	522	0	0	204	188	169	134	915	844	23181	24982	
60	101	86	0	0	32	47	19	23	152	156	4509	5038	
61	115	85	0	0	31	42	21	15	167	142	4709	5279	
62	102	87	0	0	37	49	16	17	155	153	4574	5325	
63	82	85	0	0	35	41	14	16	131	142	4634	5744	
64	84	75	0	0	34	22	17	17	135	114	4397	5308	
60-64 JAAR	484	418	0	0	169	201	87	88	740	707	22823	26694	
65	98	84	0	0	38	35	19	9	155	128	4249	5299	
66	59	74	0	0	32	43	21	17	112	134	4080	5248	
67	55	66	0	0	26	30	8	12	89	108	4039	5421	
68	56	49	0	0	23	26	7	10	86	85	4032	5515	
69	62	77	0	0	15	32	8	12	85	121	4033	5583	
65-69 JAAR	330	350	0	0	134	166	63	60	527	576	20433	27066	
70	48	67	0	0	20	31	10	9	78	107	3860	5781	
71	47	69	0	0	23	40	3	7	73	116	3801	5669	
72	48	66	0	0	11	30	8	14	67	110	3936	5756	
73	38	70	0	0	13	24	4	11	55	105	3732	5920	
74	20	56	0	0	8	15	2	4	30	75	2676	4165	
70-74 JAAR	201	328	0	0	75	140	27	45	303	513	18005	27291	
75	26	36	0	0	11	13	3	0	40	49	1702	3076	
76	20	57	0	0	4	18	3	1	27	76	1657	2983	
77	25	65	0	0	8	22	0	5	33	92	1655	3145	
78	30	65	0	0	14	26	3	4	47	95	1930	3769	
79	30	64	0	0	8	36	2	7	40	107	2132	4342	
75-79 JAAR	131	287	0	0	45	115	11	17	187	419	9076	17315	
80	29	81	0	0	12	39	0	3	41	123	1934	4113	
81	29	92	0	0	13	25	2	2	44	119	1747	3964	
82	27	93	0	0	10	29	2	5	39	127	1504	3558	
83	29	85	0	0	14	30	2	4	45	119	1318	3411	
84	24	72	0	0	8	26	0	6	32	104	1119	2936	
80-84 JAAR	138	423	0	0	57	149	6	20	201	592	7622	17982	
85	19	84	0	0	7	21	1	2	27	107	955	2835	
86	25	76	0	0	5	24	0	4	30	104	816	2477	
87	12	69	0	0	8	24	0	1	20	94	671	2135	
88	14	79	0	0	3	26	1	3	18	108	531	1898	
89	9	57	0	0	4	14	0	3	13	74	446	1536	
85-89 JAAR	79	365	0	0	27	109	2	13	108	487	3419	10881	
90	9	35	0	0	1	14	0	0	10	49	331	1240	
91	4	42	0	0	3	4	0	3	7	49	252	1069	
92	15	33	0	0	1	7	0	0	16	40	211	823	
93	7	19	0	0	5	6	0	2	12	27	134	606	
94	3	14	0	0	0	4	0	0	3	18	95	471	
90-94 JAAR	38	143	0	0	10	35	0	5	48	183	1023	4209	
95	3	8	0	0	0	3	0	2	3	13	64	317	
96	3	4	0	0	0	3	0	0	3	7	39	208	
97	2	2	0	0	0	2	0	0	2	4	29	146	
98	0	3	0	0	1	1	0	0	1	4	12	120	
99	0	5	0	0	0	1	0	0	0	6	12	81	
95-99 JAAR	8	22	0	0	1	10	0	2	9	34	156	872	
100 JAAR EN MEER	0	0	0	0	0	0	0	1	0	1	17	103	
TOTAAL	24055	24388	0	0	10594	10428	8950	8507	43599	43323	449346	499724	

N.I.S.  LOOP VAN DE BEVOLKING IN 1993	TABEL87.03.A  IMMIGRATIE NAAR GESLACHT, LEEFTIJD OP HET OGENBLIK VAN DE MIGRATIE EN MIGRATIENIVEAU (inclusief opnieuw ingeschreven ambtshalve geschrapte personen)										VLAAMS  GEWEST		
	LEEFTIJD OP HET OGENBLIK VAN DE MIGRATIE	Vanuit een gemeente binnen het arrondissement		Vanuit een arrondissement binnen het gewest		Vanuit een ander gewest		Buitenlandse migratie		Totale migratie (buiten de gemeente)		Totale bevolking	
		M	V	M	V	M	V	M	V	M	V	M	V
0	1181	1150	823	827	302	249	249	288	2555	2514	34584	33385	
1	1242	1160	832	759	297	266	215	233	2586	2418	36008	34487	
2	1120	1083	743	705	240	261	213	196	2316	2245	36583	34709	
3	885	866	569	570	206	195	217	180	1877	1811	36235	34510	
4	778	738	526	526	185	167	177	184	1666	1615	35120	33459	
0-4 JAAR	5206	4997	3493	3387	1230	1138	1071	1081	11000	10603	178530	170550	
5	707	637	503	420	152	156	188	186	1550	1399	34721	33114	
6	588	631	415	420	157	140	173	156	1333	1347	34494	32609	
7	565	520	373	350	138	116	162	154	1238	1140	34572	32544	
8	535	515	354	317	139	107	145	125	1173	1064	33638	32107	
9	500	496	361	339	108	89	132	156	1101	1080	34375	32757	
5-9 JAAR	2895	2799	2006	1846	694	608	800	777	6395	6030	171800	163131	
10	490	458	315	321	116	104	159	131	1080	1014	35344	33950	
11	437	452	326	339	117	87	131	140	1011	1018	36335	34409	
12	462	445	317	325	103	93	119	125	1001	988	37585	35283	
13	396	434	328	269	98	87	111	108	933	898	37285	35692	
14	406	382	299	287	103	92	114	114	922	875	37746	35455	
10-14 JAAR	2191	2171	1585	1541	537	463	634	618	4947	4793	184295	174789	
15	386	388	298	278	89	84	107	126	880	876	36834	35291	
16	402	371	241	285	94	99	116	133	853	888	36174	34901	
17	323	446	280	289	92	96	141	174	836	1005	35600	33872	
18	548	966	474	657	127	156	247	346	1396	2125	34854	33164	
19	613	1060	573	800	134	192	278	360	1598	2412	36273	34861	
15-19 JAAR	2272	3231	1866	2309	536	627	889	1139	5563	7306	179735	172089	
20	934	1507	769	1093	123	227	332	370	2158	3197	37899	36184	
21	1214	1908	889	1389	200	252	333	438	2636	3987	39561	38073	
22	1718	2319	1239	1789	218	284	398	424	3573	4816	41294	40155	
23	2029	2557	1600	2010	256	297	484	432	4369	5296	42580	40908	
24	2325	2463	1889	2039	295	313	523	464	5032	5279	42797	40916	
20-24 JAAR	8220	10754	6386	8320	1092	1373	2070	2128	17768	22575	204131	196236	
25	2475	2419	2074	1883	337	376	524	417	5410	5095	43288	41328	
26	2389	2195	1985	1726	366	367	502	423	5242	4711	44771	42240	
27	2232	1949	1733	1555	429	422	551	377	4945	4303	46316	44303	
28	2074	1829	1636	1352	403	354	506	318	4619	3853	47920	45276	
29	1972	1691	1449	1148	376	323	436	337	4233	3499	49827	47798	
25-29 JAAR	11142	10083	8877	7664	1911	1842	2519	1872	24449	21461	232122	220945	
30	1662	1395	1252	1046	325	304	408	312	3647	3057	49533	47262	
31	1536	1305	1156	945	345	279	391	302	3428	2831	49168	46637	
32	1284	1132	985	816	301	273	407	279	2977	2500	48815	46889	
33	1142	969	892	699	297	247	369	271	2700	2186	48031	45973	
34	1137	884	857	625	224	237	307	239	2525	1985	48618	46682	
30-34 JAAR	6761	5685	5142	4131	1492	1340	1882	1403	15277	12559	244165	233443	
35	982	785	762	558	259	157	323	219	2326	1719	47914	45418	
36	897	717	637	525	212	177	280	193	2026	1612	47256	44744	
37	819	720	601	458	211	165	232	184	1863	1527	45917	44216	
38	677	596	516	455	181	159	229	177	1603	1387	45363	43753	
39	627	557	527	397	173	143	198	150	1525	1247	44543	42658	
35-39 JAAR	4002	3375	3043	2393	1036	801	1262	923	9343	7492	230993	220789	
40	595	454	459	362	164	147	203	148	1421	1111	43546	41334	
41	585	452	442	322	124	119	194	121	1345	1014	43572	41055	
42	499	455	441	309	117	123	168	134	1225	1021	41539	39521	
43	506	447	366	303	125	105	174	114	1171	969	41136	39541	
44	459	398	324	280	110	112	149	124	1042	914	41478	39302	
40-44 JAAR	2644	2206	2032	1576	640	606	888	641	6204	5029	211271	200753	
45	437	369	368	278	123	100	149	114	1077	861	41283	39784	
46	410	366	290	250	122	85	156	112	978	813	40975	39346	
47	432	308	314	224	89	90	136	111	971	733	42061	39840	
48	371	268	271	204	85	88	136	102	863	662	37363	36066	
49	338	268	247	242	105	81	130	109	820	700	37079	35906	
45-49 JAAR	1988	1579	1490	1198	524	444	707	548	4709	3769	198761	190942	

N.I.S.  LOOP VAN DE BEVOLKING IN 1993	TABEL87.03.A  IMMIGRATIE NAAR GESLACHT, LEEFTIJD OP HET OGENBLIK VAN DE MIGRATIE EN MIGRATIENIVEAU (inclusief opnieuw ingeschreven ambtshalve geschrapte personen)										VLAAMS  GEWEST		
	LEEFTIJD OP HET OGENBLIK VAN DE MIGRATIE	Vanuit een gemeente binnen het arrondissement		Vanuit een arrondissement binnen het gewest		Vanuit een ander gewest		Buitenlandse migratie		Totale migratie (buiten de gemeente)		Totale bevolking	
		M	V	M	V	M	V	M	V	M	V	M	V
50	258	222	239	163	72	62	107	78	676	525	35600	34374	
51	225	214	183	166	71	60	113	77	592	517	31213	30145	
52	206	201	177	165	50	67	80	75	513	508	28163	27730	
53	223	221	213	168	72	63	90	62	598	514	31067	30842	
54	222	222	187	197	65	66	85	64	559	549	33773	34246	
50-54 JAAR	1134	1080	999	859	330	318	475	356	2938	2613	159816	157337	
55	236	207	235	173	79	54	80	49	630	483	34840	34982	
56	187	181	169	183	66	69	69	66	491	499	33732	33744	
57	175	173	184	186	64	42	77	51	500	452	32664	33168	
58	156	170	172	154	57	60	78	66	463	450	32546	33161	
59	196	174	156	149	70	62	62	54	484	439	32612	33891	
55-59 JAAR	950	905	916	845	336	287	366	286	2568	2323	166394	168946	
60	191	176	186	162	66	59	65	49	508	446	32762	33745	
61	174	164	191	144	63	72	51	47	479	427	33358	35161	
62	172	151	157	141	62	71	54	46	445	409	33095	35132	
63	162	154	140	132	55	63	37	37	394	386	32443	35078	
64	149	132	120	129	46	50	54	29	369	340	29976	32817	
60-64 JAAR	848	777	794	708	292	315	261	208	2195	2008	161634	171933	
65	149	145	131	114	67	45	54	28	401	332	29024	32106	
66	113	127	114	105	69	43	35	21	331	296	27828	30924	
67	91	126	111	93	50	42	24	23	276	284	27152	31438	
68	75	138	99	93	40	37	35	23	249	291	26934	31080	
69	91	113	86	92	41	40	15	20	233	265	25874	30429	
65-69 JAAR	519	649	541	497	267	207	163	115	1490	1468	136812	155977	
70	82	124	77	112	46	45	15	13	220	294	25070	30250	
71	79	105	70	102	29	38	19	14	197	259	23042	28551	
72	81	121	90	117	32	43	15	18	218	299	22171	28263	
73	75	141	76	91	28	42	9	13	188	287	21073	27594	
74	40	77	48	71	14	23	8	11	110	182	15665	20791	
70-74 JAAR	357	568	361	493	149	191	66	69	933	1321	107021	135449	
75	37	70	28	71	16	29	4	8	85	178	10043	14362	
76	45	111	40	74	10	30	6	10	101	225	9359	14001	
77	64	110	46	98	11	25	2	10	123	243	10277	15443	
78	74	165	43	125	17	35	3	6	137	331	11670	17930	
79	72	191	39	121	20	32	4	7	135	351	12169	19968	
75-79 JAAR	292	647	196	489	74	151	19	41	581	1328	53518	81704	
80	84	184	52	116	17	35	3	15	156	350	11053	19158	
81	85	180	53	143	8	35	2	6	148	364	9979	17903	
82	68	176	41	141	12	27	3	5	124	349	8327	15858	
83	63	193	43	116	11	34	2	5	119	348	7362	14711	
84	59	177	55	115	6	31	0	10	120	333	6289	13192	
80-84 JAAR	359	910	244	631	54	162	10	41	667	1744	43010	80822	
85	67	193	41	99	5	32	2	4	115	328	5208	12032	
86	45	174	34	89	5	36	2	3	86	302	4467	10346	
87	45	129	28	91	10	27	2	1	85	248	3517	8785	
88	26	130	24	77	10	29	1	2	61	238	2768	7498	
89	25	87	18	50	9	20	0	3	52	160	2250	6273	
85-89 JAAR	208	713	145	406	39	144	7	13	399	1276	18210	44934	
90	22	82	23	46	6	15	0	1	51	144	1681	4875	
91	12	70	13	38	3	10	1	1	29	119	1202	3839	
92	20	38	11	27	2	4	1	1	34	70	949	2976	
93	10	35	6	23	2	11	0	0	18	69	599	2095	
94	12	27	7	12	1	6	1	1	21	46	489	1493	
90-94 JAAR	76	252	60	146	14	46	3	4	153	448	4920	15278	
95	5	18	3	9	1	1	0	0	9	28	320	1032	
96	4	11	2	8	0	1	0	0	6	20	234	705	
97	3	2	2	5	1	2	0	0	6	9	139	495	
98	2	2	0	3	0	2	0	2	2	9	85	304	
99	0	1	0	0	0	1	0	1	0	3	46	190	
95-99 JAAR	14	34	7	25	2	7	0	3	23	69	824	2726	
100 JAAR EN MEER	0	1	0	6	0	0	1	1	1	8	70	217	
TOTAAL	52078	53416	40183	39470	11249	11070	14093	12267	117603	116223	2888032	2958990	

N.I.S.  LOOP VAN DE BEVOLKING IN 1993	TABEL87.03.A IMMIGRATIE NAAR GESLACHT, LEEFTIJD OP HET OGENBLIK VAN DE MIGRATIE EN MIGRATIENIVEAU (inclusief opnieuw ingeschreven ambtshalve geschrapte personen)										WAALS GEWEST	
	Vanuit een gemeente binnen het arrondissement		Vanuit een arrondissement binnen het gewest		Vanuit een ander gewest		Buitenlandse migratie		Totale migratie (buiten de gemeente)		Totale bevolking	
	M	V	M	V	M	V	M	V	M	V	M	V
0	959	925	613	607	293	277	268	273	2133	2082	20304	19160
1	899	896	636	559	272	288	230	204	2037	1947	21472	20502
2	876	856	583	502	251	266	207	207	1917	1831	22166	21347
3	757	727	491	448	232	209	173	176	1653	1560	21991	21093
4	686	637	461	440	181	197	174	196	1502	1470	22157	21116
0-4 JAAR	4177	4041	2784	2556	1229	1237	1052	1056	9242	8890	108090	103218
5	646	572	380	405	193	171	157	162	1376	1310	22122	21014
6	531	497	366	328	168	153	176	153	1241	1131	21367	20365
7	538	475	371	326	121	136	144	139	1174	1076	21471	20281
8	485	411	278	295	125	118	137	119	1025	943	20644	19656
9	427	429	290	279	106	119	127	124	950	951	20388	19642
5-9 JAAR	2627	2384	1685	1633	713	697	741	697	5766	5411	105992	100958
10	387	374	292	266	85	98	133	108	897	846	20385	18908
11	423	423	258	243	133	109	109	117	923	892	20709	19840
12	413	391	266	249	116	128	104	111	899	879	20889	20336
13	372	391	259	242	103	78	96	102	830	813	21039	20352
14	342	363	276	216	97	95	103	70	818	744	20845	19645
10-14 JAAR	1937	1942	1351	1216	534	508	545	508	4367	4174	103867	99081
15	316	348	269	259	81	72	101	93	767	772	20595	19678
16	410	363	225	265	76	93	110	117	821	838	20881	19908
17	339	436	230	308	74	78	153	186	796	1008	21135	20330
18	527	934	394	663	118	159	186	305	1225	2061	21373	20609
19	588	1069	420	698	136	142	232	267	1376	2176	22419	21232
15-19 JAAR	2180	3150	1538	2193	485	544	782	968	4985	6855	106403	101757
20	810	1228	584	807	154	199	269	273	1817	2507	23483	22258
21	1043	1430	702	971	174	230	289	299	2208	2930	24161	23023
22	1198	1583	841	1019	234	298	292	329	2565	3229	24507	23607
23	1373	1518	874	1095	232	282	388	325	2867	3220	24098	22771
24	1446	1469	1019	1092	268	326	397	295	3130	3182	23796	22789
20-24 JAAR	5870	7228	4020	4984	1062	1335	1635	1521	12587	15068	120045	114448
25	1457	1397	1057	1037	299	350	370	310	3183	3094	23214	22582
26	1396	1244	967	913	327	391	330	272	3020	2820	23584	22471
27	1381	1207	895	821	349	344	332	259	2957	2631	24324	23413
28	1257	1080	839	756	385	370	326	255	2807	2461	25227	24191
29	1165	940	780	646	335	372	317	219	2597	2177	26069	25147
25-29 JAAR	6656	5868	4538	4173	1695	1827	1675	1315	14564	13183	122418	117804
30	1058	901	705	581	375	309	309	220	2447	2011	25735	25068
31	960	848	662	573	297	326	242	243	2161	1990	25103	24591
32	914	729	600	522	305	249	269	211	2088	1711	25689	25431
33	809	715	535	461	283	241	267	203	1894	1620	25993	24982
34	745	675	509	393	252	231	214	184	1720	1483	26082	25809
30-34 JAAR	4486	3868	3011	2530	1512	1356	1301	1061	10310	8815	128602	125881
35	689	580	472	404	229	206	225	159	1615	1349	25723	25314
36	597	539	453	347	228	175	175	150	1453	1211	25588	24862
37	536	465	367	338	190	187	178	142	1271	1132	25230	24777
38	567	480	355	345	167	137	170	128	1259	1090	24927	24774
39	542	399	390	284	165	147	148	110	1245	940	24757	24485
35-39 JAAR	2931	2463	2037	1718	979	852	896	689	6843	5722	126225	124212
40	475	446	312	264	163	135	144	143	1094	988	24685	24114
41	454	404	327	246	126	124	123	101	1030	875	24448	23827
42	432	392	309	258	135	121	107	96	983	867	23653	23456
43	435	401	318	222	132	103	120	90	1005	816	24619	23779
44	397	365	305	226	125	102	107	88	934	781	24334	23670
40-44 JAAR	2193	2008	1571	1216	681	585	601	518	5046	4327	121739	118846
45	393	323	276	249	120	82	94	78	883	732	24886	24457
46	355	306	276	200	119	94	68	72	818	672	24973	24099
47	293	267	221	199	98	93	68	68	680	627	24193	23873
48	251	213	189	149	81	74	64	57	585	493	18167	18430
49	230	209	183	157	81	78	79	52	573	496	18201	18178
45-49 JAAR	1522	1318	1145	954	499	421	373	327	3539	3020	110420	109037

N.I.S.  LOOP VAN DE BEVOLKING IN 1993	TABEL87.03.A  IMMIGRATIE NAAR GESLACHT, LEEFTIJD OP HET OGENBLIK VAN DE MIGRATIE EN MIGRATIENIVEAU (inclusief opnieuw ingeschreven ambtshalve geschrapte personen)										WAALS  GEWEST		
	LEEFTIJD OP HET OGENBLIK VAN DE MIGRATIE	Vanuit een gemeente binnen het arrondissement		Vanuit een arrondissement binnen het gewest		Vanuit een ander gewest		Buitenlandse migratie		Totale migratie (buiten de gemeente)		Totale bevolking	
		M	V	M	V	M	V	M	V	M	V	M	V
50	206	172	147	118	73	58	58	48	484	396	16929	17161	
51	186	127	99	117	49	48	52	43	386	335	14975	15181	
52	179	130	133	118	67	53	54	34	433	335	13994	14415	
53	166	155	155	131	77	59	48	41	446	386	15748	16201	
54	167	132	139	112	79	68	46	61	431	373	16774	17743	
50-54 JAAR	904	716	673	596	345	286	258	227	2180	1825	78420	80701	
55	160	141	127	113	64	61	37	33	388	348	16891	18116	
56	143	135	132	104	73	66	40	31	388	336	16268	16999	
57	124	109	114	95	57	57	32	27	327	288	15908	17106	
58	124	126	112	125	56	74	39	20	331	345	15740	17163	
59	144	110	113	104	63	60	34	30	354	304	16412	17844	
55-59 JAAR	695	621	598	541	313	318	182	141	1788	1621	81219	87228	
60	122	124	108	112	89	88	32	24	351	348	16531	18034	
61	134	134	117	112	62	87	27	19	340	352	17456	19426	
62	101	115	117	96	64	58	28	25	310	294	17774	19965	
63	122	125	110	113	68	61	30	24	330	323	17764	20159	
64	100	100	104	103	60	43	23	17	287	263	16765	19341	
60-64 JAAR	579	598	556	536	343	337	140	109	1618	1580	86290	96925	
65	116	111	116	90	54	48	21	24	307	273	16427	19503	
66	100	102	75	90	49	48	12	23	236	263	16109	19126	
67	87	93	65	93	40	43	23	19	215	248	15867	19346	
68	90	113	69	91	36	34	14	18	209	256	15668	19783	
69	76	125	59	85	31	37	18	15	184	262	15066	19317	
65-69 JAAR	469	544	384	449	210	210	88	99	1151	1302	79137	97075	
70	66	106	64	85	28	44	15	18	173	253	14308	18777	
71	61	117	55	78	24	45	10	11	150	251	13747	18650	
72	54	131	51	79	32	44	15	21	152	275	13332	18875	
73	62	114	30	75	26	36	12	14	130	239	12411	18241	
74	31	77	35	58	11	30	8	12	85	177	8540	13049	
70-74 JAAR	274	545	235	375	121	199	60	76	690	1195	62338	87592	
75	36	57	22	62	18	36	5	10	81	165	5743	9074	
76	35	64	25	62	18	18	5	6	83	150	5108	8645	
77	34	72	37	70	13	26	4	8	88	176	5491	8963	
78	34	103	31	86	19	37	9	10	93	236	5956	10579	
79	42	129	40	94	11	34	10	13	103	270	6471	12210	
75-79 JAAR	181	425	155	374	79	151	33	47	448	997	28769	49471	
80	41	116	37	121	16	49	12	28	106	314	5823	11305	
81	42	130	30	110	13	33	5	17	90	290	5015	10820	
82	42	136	26	87	10	41	5	17	83	281	4091	9480	
83	30	146	27	123	15	47	4	14	76	330	3632	8906	
84	29	143	27	69	9	47	1	15	66	274	3022	8061	
80-84 JAAR	184	671	147	510	63	217	27	91	421	1489	21583	48572	
85	41	125	25	83	7	47	3	14	76	269	2517	7343	
86	22	107	25	95	3	47	4	10	54	259	2086	6594	
87	13	95	17	54	10	31	1	10	41	190	1700	5397	
88	23	57	17	50	11	24	0	12	51	143	1317	4382	
89	12	83	12	46	7	20	3	7	34	156	1042	3791	
85-89 JAAR	111	467	96	328	38	169	11	53	256	1017	8662	27507	
90	11	38	16	40	3	20	3	9	33	107	795	2985	
91	7	36	12	27	0	13	1	3	20	79	569	2358	
92	3	29	6	18	3	13	0	4	12	64	450	1966	
93	7	15	1	16	2	2	1	0	11	33	289	1343	
94	1	15	3	15	1	6	1	2	6	38	193	886	
90-94 JAAR	29	133	38	116	9	54	6	18	82	321	2296	9538	
95	2	13	1	4	0	2	2	1	5	20	131	645	
96	0	9	2	4	0	0	0	1	2	14	75	422	
97	1	8	0	4	1	3	0	0	2	15	69	310	
98	0	1	1	2	0	2	0	0	1	5	16	193	
99	1	0	0	1	0	4	0	0	1	5	20	125	
95-99 JAAR	4	31	4	15	1	11	2	2	11	59	311	1695	
100 JAAR EN MEER	1	1	0	0	0	1	1	0	2	2	20	147	
TOTAAL	38010	39022	26566	27013	10911	11315	10409	9523	85896	86873	1602846	1701693	

N.I.S.  LOOP VAN DE BEVOLKING IN 1993	TABEL 87.03.B  EMIGRATIE NAAR GESLACHT, LEEFTIJD OP HET OGENBLIK VAN DE MIGRATIE EN MIGRATIENIVEAU (inclusief niet opnieuw ingeschreven ambtshalve geschrapte personen)										HET  RIJK		
	LEEFTIJD OP HET OGENBLIK VAN DE MIGRATIE	Vanuit een gemeente binnen het arrondissement		Vanuit een arrondissement binnen het gewest		Vanuit een ander gewest		Buitenlandse migratie		Totale migratie (buiten de gemeente)		Totale bevolking	
		M	V	M	V	M	V	M	V	M	V	M	V
0	2660	2580	1436	1434	765	684	325	342	5186	5040	61255	58560	
1	2645	2542	1468	1318	715	707	338	345	5166	4912	63803	61159	
2	2475	2371	1326	1207	635	683	364	309	4800	4570	64878	61976	
3	2028	1967	1060	1018	559	535	321	329	3968	3849	64335	61399	
4	1812	1682	987	966	493	479	306	284	3598	3411	63043	60225	
0-4 JAAR	11620	11142	6277	5943	3167	3088	1654	1609	22718	21782	317314	303319	
5	1628	1540	883	825	450	435	310	295	3271	3095	62597	59592	
6	1355	1368	781	748	420	381	301	258	2857	2755	61433	58331	
7	1354	1229	744	676	349	325	304	247	2751	2477	61519	57957	
8	1247	1133	632	612	347	296	255	224	2481	2265	59572	56649	
9	1141	1125	651	618	284	284	219	250	2295	2277	60110	57535	
5-9 JAAR	6725	6395	3691	3479	1850	1721	1389	1274	13655	12869	305231	290064	
10	1080	1020	607	587	274	274	253	225	2214	2106	60956	57866	
11	1071	1053	584	582	315	281	227	196	2197	2112	62370	59390	
12	1065	1003	583	574	295	279	207	233	2150	2089	64061	60877	
13	960	960	587	511	282	231	207	190	2036	1892	63793	61341	
14	907	908	575	503	264	256	191	204	1937	1871	64001	60221	
10-14 JAAR	5083	4944	2936	2757	1430	1321	1085	1048	10534	10070	315181	299695	
15	847	894	567	537	240	245	167	147	1821	1823	62595	60228	
16	961	891	466	550	237	265	166	166	1830	1872	62198	59899	
17	825	1071	510	597	230	242	160	195	1725	2105	61864	59236	
18	1341	2299	868	1320	416	557	259	323	2884	4499	61475	58837	
19	1514	2622	993	1498	447	592	326	439	3280	5151	64034	61453	
15-19 JAAR	5488	7777	3404	4502	1570	1901	1078	1270	11540	15450	312166	299653	
20	2152	3431	1353	1900	526	755	394	459	4425	6545	67184	64417	
21	2823	4088	1591	2360	676	896	477	545	5567	7889	70001	67513	
22	3616	4798	2080	2808	815	1092	526	570	7037	9268	72460	70668	
23	4184	5021	2474	3105	943	1172	696	698	8297	9996	73749	70980	
24	4619	4963	2908	3131	1125	1246	743	695	9395	10035	74027	71296	
20-24 JAAR	17394	22301	10406	13304	4085	5161	2836	2967	34721	43733	357421	344874	
25	4894	4856	3131	2920	1224	1286	792	767	10041	9829	74309	71699	
26	4774	4423	2952	2639	1247	1217	813	671	9786	8950	76326	72799	
27	4566	4027	2628	2376	1225	1151	842	666	9261	8220	78877	75922	
28	4297	3753	2475	2108	1224	1060	889	645	8885	7566	81740	77822	
29	4029	3411	2229	1794	1067	980	792	599	8117	6784	84532	81304	
25-29 JAAR	22560	20470	13415	11837	5987	5694	4128	3348	46090	41349	395784	379546	
30	3495	2976	1957	1627	1037	875	760	615	7249	6093	83607	80310	
31	3229	2747	1818	1518	921	836	697	503	6665	5604	82298	78978	
32	2854	2384	1585	1338	846	713	664	534	5949	4969	82263	80022	
33	2541	2157	1427	1160	832	662	666	497	5466	4476	81745	78662	
34	2407	1989	1366	1018	689	626	662	492	5124	4125	82191	79850	
30-34 JAAR	14526	12253	8153	6661	4325	3712	3449	2641	30453	25267	412104	397822	
35	2127	1778	1234	962	700	492	613	424	4674	3656	80925	77970	
36	1955	1616	1090	872	589	472	528	349	4162	3309	79903	76587	
37	1784	1498	968	796	566	488	535	382	3853	3164	78018	75983	
38	1628	1400	871	800	487	422	510	365	3496	2987	77054	75381	
39	1485	1252	917	681	477	378	441	311	3320	2622	75894	73743	
35-39 JAAR	8979	7544	5080	4111	2819	2252	2627	1831	19505	15738	391794	379664	
40	1383	1181	771	626	467	376	405	292	3026	2475	74741	72009	
41	1371	1098	769	568	376	324	410	274	2926	2264	74550	71450	
42	1206	1063	750	567	382	331	347	249	2685	2210	71383	69202	
43	1198	1096	684	525	359	302	383	232	2624	2155	71905	69778	
44	1117	974	629	506	359	303	325	206	2430	1989	71793	69186	
40-44 JAAR	6275	5412	3603	2792	1943	1636	1870	1253	13691	11093	364372	351625	
45	1078	914	644	527	339	255	352	243	2413	1939	72258	70480	
46	1036	861	566	450	347	249	252	225	2201	1785	72066	69843	
47	963	781	535	423	293	261	248	176	2039	1641	72380	69980	
48	796	627	460	353	237	235	230	169	1723	1384	60745	59994	
49	752	639	430	399	263	226	192	154	1637	1418	60740	59874	
45-49 JAAR	4625	3822	2635	2152	1479	1226	1274	967	10013	8167	338189	330171	



N.I.S.  LOOP VAN DE BEVOLKING IN 1993	TABEL 87.03.B  EMIGRATIE NAAR GESLACHT, LEEFTIJD OP HET OGENBLIK VAN DE MIGRATIE EN MIGRATIENIVEAU (inclusief niet opnieuw ingeschreven ambtshalve geschrapte personen)										HET  RIJK		
	LEEFTIJD OP HET OGENBLIK VAN DE MIGRATIE	Vanuit een gemeente binnen het arrondissement		Vanuit een arrondissement binnen het gewest		Vanuit een ander gewest		Buitenlandse migratie		Totale migratie (buiten de gemeente)		Totale bevolking	
		M	V	M	V	M	V	M	V	M	V	M	V
50	640	522	386	281	214	172	201	147	1441	1122	57762	56974	
51	555	458	282	283	170	150	197	132	1204	1023	50898	50154	
52	511	441	310	283	179	159	203	138	1203	1021	46278	46546	
53	539	499	368	299	213	160	187	119	1307	1077	51571	52014	
54	522	496	326	309	197	170	155	136	1200	1111	55366	57155	
50-54 JAAR	2767	2416	1672	1455	973	811	943	672	6355	5354	261875	262843	
55	532	469	362	286	190	158	132	127	1216	1040	56512	58116	
56	435	421	301	287	185	176	118	78	1039	962	54686	55718	
57	411	374	298	281	161	137	118	96	988	888	53192	55242	
58	373	408	284	279	140	164	116	69	913	920	52733	55366	
59	436	376	269	253	177	158	83	81	965	868	53671	56714	
55-59 JAAR	2187	2048	1514	1386	853	793	567	451	5121	4678	270794	281156	
60	414	386	294	274	187	194	128	99	1023	953	53802	56817	
61	423	383	308	256	156	201	105	108	992	948	55523	59866	
62	375	353	274	237	163	178	80	100	892	868	55443	60422	
63	366	364	250	245	158	165	86	84	860	858	54841	60981	
64	333	307	224	232	140	115	80	76	777	730	51138	57466	
60-64 JAAR	1911	1793	1350	1244	804	853	479	467	4544	4357	270747	295552	
65	363	340	247	204	159	128	174	63	943	735	49700	56908	
66	272	303	189	195	150	134	98	56	709	688	48017	55298	
67	233	285	176	186	116	115	82	65	607	651	47058	56205	
68	221	300	168	184	99	97	80	42	568	623	46634	56378	
69	229	315	145	177	87	109	54	56	515	657	44973	55329	
65-69 JAAR	1318	1543	925	946	611	583	488	282	3342	3354	236382	280118	
70	196	297	141	197	94	120	51	47	482	661	43238	54808	
71	187	291	125	180	76	123	39	42	427	636	40590	52870	
72	183	318	141	196	75	117	59	49	458	680	39439	52894	
73	175	325	106	166	67	102	22	31	370	624	37216	51755	
74	91	210	83	129	33	68	17	28	224	435	26881	38005	
70-74 JAAR	832	1441	596	868	345	530	188	197	1961	3036	187364	250332	
75	99	163	50	133	45	78	19	31	213	405	17488	26512	
76	100	232	65	136	32	66	19	21	216	455	16124	25629	
77	123	247	83	168	32	73	15	15	253	503	17423	27551	
78	138	333	74	211	50	98	10	27	272	669	19556	32278	
79	144	384	79	215	39	102	13	25	275	726	20772	36520	
75-79 JAAR	604	1359	351	863	198	417	76	119	1229	2758	91363	148490	
80	154	381	89	237	45	123	12	17	300	758	18810	34576	
81	156	402	83	253	34	93	9	18	282	766	16741	32687	
82	137	405	67	228	32	97	10	23	246	753	13922	28896	
83	122	424	70	239	40	111	12	17	244	791	12312	27028	
84	112	392	82	184	23	104	9	15	226	695	10430	24189	
80-84 JAAR	681	2004	391	1141	174	528	52	90	1298	3763	72215	147376	
85	127	402	66	182	19	100	2	11	214	695	8680	22210	
86	92	357	59	184	13	107	11	7	175	655	7369	19417	
87	70	293	45	145	28	82	1	18	144	538	5888	16317	
88	63	266	41	127	24	79	5	14	133	486	4616	13778	
89	46	227	30	96	20	54	2	10	98	387	3738	11600	
85-89 JAAR	398	1545	241	734	104	422	21	60	764	2761	30291	83322	
90	42	155	39	86	10	49	3	6	94	296	2807	9100	
91	23	148	25	65	6	27	1	7	55	247	2023	7266	
92	38	100	17	45	6	24	1	9	62	178	1610	5765	
93	24	69	7	39	9	19	2	6	42	133	1022	4044	
94	16	56	10	27	2	16	0	2	28	101	777	2850	
90-94 JAAR	143	528	98	262	33	135	7	30	281	955	8239	29025	
95	10	39	4	13	1	6	2	5	17	63	515	1994	
96	7	24	4	12	0	4	1	3	12	43	348	1335	
97	6	12	2	9	2	7	1	-1	11	27	237	951	
98	2	6	1	5	1	5	0	0	4	16	113	617	
99	1	6	0	1	0	6	0	4	1	17	78	396	
95-99 JAAR	26	87	11	40	4	28	4	11	45	166	1291	5293	
100 JAAR EN MEER	1	2	0	6	0	1	6	3	7	12	107	467	
TOTAAL	114143	116826	66749	66483	32754	32813	24221	20590	237867	236712	4940224	5160407	

N.I.S.  LOOP VAN DE BEVOLKING IN 1993	TABEL 87.03.B  EMIGRATIE NAAR GESLACHT, LEEFTIJD OP HET OGENBLIK VAN DE MIGRATIE EN MIGRATIENIVEAU (inclusief niet opnieuw ingeschreven ambtshalve geschrapte personen)										BRUSSELS HOOFDSTEDELIJK GEWEST		
	LEEFTIJD OP HET OGENBLIK VAN DE MIGRATIE	Vanuit een gemeente binnen het arrondissement		Vanuit een arrondissement binnen het gewest		Vanuit een ander gewest		Buitenlandse migratie		Totale migratie (buiten de gemeente)		Totale bevolking	
		M	V	M	V	M	V	M	V	M	V	M	V
0	520	505	0	0	454	399	65	75	1039	979	6367	6015	
1	504	486	0	0	427	421	70	72	1001	979	6323	6170	
2	479	432	0	0	351	406	88	69	918	907	6129	5920	
3	386	374	0	0	332	291	76	76	794	741	6109	5796	
4	348	307	0	0	276	264	61	46	685	617	5766	5650	
0-4 JAAR	2237	2104	0	0	1840	1781	360	338	4437	4223	30694	29551	
5	275	331	0	0	254	226	56	65	585	622	5754	5464	
6	236	240	0	0	239	209	66	53	541	502	5572	5357	
7	251	234	0	0	185	187	59	53	495	474	5476	5132	
8	227	207	0	0	188	160	64	44	479	411	5290	4886	
9	214	200	0	0	148	144	40	40	402	384	5347	5136	
5-9 JAAR	1203	1212	0	0	1014	926	285	255	2502	2393	27439	25975	
10	203	188	0	0	146	138	48	47	397	373	5227	5008	
11	211	178	0	0	174	142	35	31	420	351	5326	5141	
12	190	167	0	0	149	146	46	44	385	357	5587	5258	
13	192	135	0	0	141	118	46	35	379	288	5469	5297	
14	159	163	0	0	141	133	34	44	334	340	5410	5121	
10-14 JAAR	955	831	0	0	751	677	209	201	1915	1709	27019	25825	
15	145	158	0	0	106	103	35	34	286	295	5166	5259	
16	149	157	0	0	122	121	33	24	304	302	5143	5090	
17	163	189	0	0	124	114	15	32	302	335	5129	5034	
18	266	399	0	0	156	197	46	52	468	648	5248	5064	
19	313	493	0	0	165	191	57	52	535	736	5342	5360	
15-19 JAAR	1036	1396	0	0	673	726	186	194	1895	2316	26028	25807	
20	408	696	0	0	170	248	55	73	633	1017	5802	5975	
21	566	750	0	0	229	320	66	78	861	1148	6279	6417	
22	700	896	0	0	289	391	96	103	1085	1390	6659	6906	
23	782	946	0	0	312	384	137	142	1231	1472	7071	7301	
24	848	1031	0	0	398	459	139	159	1385	1649	7434	7591	
20-24 JAAR	3304	4319	0	0	1398	1802	493	555	5195	6676	33245	34190	
25	962	1040	0	0	436	523	162	169	1560	1732	7807	7789	
26	989	984	0	0	499	571	189	160	1677	1715	7971	8088	
27	953	871	0	0	559	595	161	153	1673	1619	8237	8206	
28	966	844	0	0	555	570	211	165	1732	1579	8593	8355	
29	892	780	0	0	528	538	146	167	1566	1485	8636	8359	
25-29 JAAR	4762	4519	0	0	2577	2797	869	814	8208	8130	41244	40797	
30	775	680	0	0	542	457	157	146	1474	1283	8339	7980	
31	733	594	0	0	472	457	187	136	1392	1187	8027	7750	
32	656	523	0	0	446	396	175	138	1277	1057	7759	7702	
33	590	473	0	0	444	369	159	142	1193	984	7721	7707	
34	525	430	0	0	352	355	145	116	1022	901	7491	7359	
30-34 JAAR	3279	2700	0	0	2256	2034	823	678	6358	5412	39337	38498	
35	456	413	0	0	369	280	156	103	981	796	7288	7238	
36	461	360	0	0	330	245	122	83	913	688	7059	6981	
37	429	313	0	0	285	267	136	91	850	671	6871	6990	
38	384	324	0	0	259	204	126	93	769	621	6764	6854	
39	316	296	0	0	244	204	101	87	661	587	6594	6600	
35-39 JAAR	2046	1706	0	0	1487	1200	641	457	4174	3363	34576	34663	
40	313	281	0	0	235	188	98	71	646	540	6510	6561	
41	332	242	0	0	168	185	106	54	606	481	6530	6568	
42	275	216	0	0	178	168	67	67	520	451	6191	6225	
43	257	248	0	0	181	145	89	54	527	447	6150	6458	
44	261	211	0	0	173	163	69	54	503	428	5981	6214	
40-44 JAAR	1438	1198	0	0	935	849	429	300	2802	2347	31362	32026	
45	248	222	0	0	172	135	84	52	504	409	6089	6239	
46	271	189	0	0	172	121	60	67	503	377	6118	6398	
47	238	206	0	0	130	123	56	42	424	371	6126	6267	
48	174	146	0	0	123	115	54	33	351	294	5215	5498	
49	184	162	0	0	136	110	29	45	349	317	5460	5790	
45-49 JAAR	1115	925	0	0	733	604	283	239	2131	1768	29008	30192	

N.I.S.  LOOP VAN DE BEVOLKING IN 1993	TABEL 87.03.B  EMIGRATIE NAAR GESLACHT, LEEFTIJD OP HET OGENBLIK VAN DE MIGRATIE EN MIGRATIENIVEAU (inclusief niet opnieuw ingeschreven ambtshalve geschrapte personen)										BRUSSELS HOOFDSTEDELIJK GEWEST		
	LEEFTIJD OP HET OGENBLIK VAN DE MIGRATIE	Vanuit een gemeente binnen het arrondissement		Vanuit een arrondissement binnen het gewest		Vanuit een ander gewest		Buitenlandse migratie		Totale migratie (buiten de gemeente)		Totale bevolking	
		M	V	M	V	M	V	M	V	M	V	M	V
50	176	128	0	0	108	85	38	39	322	252	5233	5439	
51	144	117	0	0	84	81	45	38	273	236	4710	4828	
52	126	110	0	0	79	85	54	32	259	227	4121	4401	
53	150	123	0	0	106	87	32	35	288	245	4756	4971	
54	133	142	0	0	105	89	39	31	277	262	4819	5166	
50-54 JAAR	729	620	0	0	482	427	208	175	1419	1222	23639	24805	
55	136	121	0	0	99	85	32	34	267	240	4781	5018	
56	105	105	0	0	100	96	29	23	234	224	4686	4975	
57	112	92	0	0	83	76	35	28	230	196	4620	4968	
58	93	112	0	0	83	92	31	10	207	214	4447	5042	
59	96	92	0	0	97	86	11	20	204	198	4647	4979	
55-59 JAAR	542	522	0	0	462	435	138	115	1142	1072	23181	24982	
60	101	86	0	0	118	105	40	28	259	219	4509	5038	
61	115	85	0	0	88	120	23	37	226	242	4709	5279	
62	102	87	0	0	85	91	20	27	207	205	4574	5325	
63	82	85	0	0	89	79	12	26	183	190	4634	5744	
64	84	75	0	0	61	62	13	11	158	148	4397	5308	
60-64 JAAR	484	418	0	0	441	457	108	129	1033	1004	22823	26694	
65	98	84	0	0	82	58	57	15	237	157	4249	5299	
66	59	74	0	0	82	66	24	13	165	153	4080	5248	
67	55	66	0	0	64	59	25	17	144	142	4039	5421	
68	56	49	0	0	53	51	24	9	133	109	4032	5515	
69	62	77	0	0	54	56	22	22	138	155	4033	5583	
65-69 JAAR	330	350	0	0	335	290	152	76	817	716	20433	27066	
70	48	67	0	0	51	65	7	20	106	152	3860	5781	
71	47	69	0	0	38	48	6	11	91	128	3801	5669	
72	48	66	0	0	51	60	14	20	113	146	3936	5756	
73	38	70	0	0	34	60	4	8	76	138	3732	5920	
74	20	56	0	0	19	36	6	4	45	96	2676	4165	
70-74 JAAR	201	328	0	0	193	269	37	63	431	660	18005	27291	
75	26	36	0	0	18	44	10	8	54	88	1702	3076	
76	20	57	0	0	18	36	7	2	45	95	1657	2983	
77	25	65	0	0	18	36	4	2	47	103	1655	3145	
78	30	65	0	0	23	51	2	3	55	119	1930	3769	
79	30	64	0	0	16	43	4	4	50	111	2132	4342	
75-79 JAAR	131	287	0	0	93	210	27	19	251	516	9076	17315	
80	29	81	0	0	22	55	4	3	55	139	1934	4113	
81	29	92	0	0	16	49	4	3	49	144	1747	3964	
82	27	93	0	0	18	55	3	2	48	150	1504	3558	
83	29	85	0	0	16	68	4	5	49	158	1318	3411	
84	24	72	0	0	11	56	2	2	37	130	1119	2936	
80-84 JAAR	138	423	0	0	83	283	17	15	238	721	7622	17982	
85	19	84	0	0	10	51	1	3	30	138	955	2835	
86	25	76	0	0	5	54	3	2	33	132	816	2477	
87	12	69	0	0	15	44	0	10	27	123	671	2135	
88	14	79	0	0	15	39	2	4	31	122	531	1898	
89	9	57	0	0	11	30	0	0	20	87	446	1536	
85-89 JAAR	79	365	0	0	56	218	6	19	141	602	3419	10881	
90	9	35	0	0	7	27	1	3	17	65	331	1240	
91	4	42	0	0	2	16	1	2	7	60	252	1069	
92	15	33	0	0	3	14	0	5	18	52	211	823	
93	7	19	0	0	4	12	1	3	12	34	134	606	
94	3	14	0	0	1	8	0	1	4	23	95	471	
90-94 JAAR	38	143	0	0	17	77	3	14	58	234	1023	4209	
95	3	8	0	0	1	2	0	1	4	11	64	317	
96	3	4	0	0	0	1	1	1	4	6	39	208	
97	2	2	0	0	2	4	0	-1	4	5	29	146	
98	0	3	0	0	0	2	0	0	0	5	12	120	
99	0	5	0	0	0	2	0	3	0	10	12	81	
95-99 JAAR	8	22	0	0	3	11	1	4	12	37	156	872	
100 JAAR EN MEER	0	0	0	0	0	1	4	2	4	3	17	103	
TOTAAL	24055	24388	0	0	15829	16074	5279	4662	45163	45124	449346	499724	

N.I.S.  LOOP VAN DE BEVOLKING IN 1993	TABEL 87.03.B EMIGRATIE NAAR GESLACHT, LEEFTIJD OP HET OGENBLIK VAN DE MIGRATIE EN MIGRATIENIVEAU (inclusief niet opnieuw ingeschreven ambtshalve geschrapte personen)										VLAAMS GEWEST			
	LEEFTIJD OP HET OGENBLIK VAN DE MIGRATIE		Vanuit een gemeente binnen het arrondissement		Vanuit een arrondissement binnen het gewest		Vanuit een ander gewest		Buitenlandse migratie		Totale migratie (buiten de gemeente)		Totale bevolking	
	M	V	M	V	M	V	M	V	M	V	M	V	M	V
0	1181	1150	823	827	187	139	125	130	2316	2246	34584	33385		
1	1242	1160	832	759	155	167	133	146	2362	2232	36008	34487		
2	1120	1083	743	705	158	153	153	126	2174	2067	36583	34709		
3	885	866	569	570	121	131	124	125	1699	1692	36235	34510		
4	778	738	526	526	112	119	126	123	1542	1506	35120	33459		
0-4 JAAR	5206	4997	3493	3387	733	709	661	650	10093	9743	178530	170550		
5	707	637	503	420	117	122	126	110	1453	1289	34721	33114		
6	588	631	415	420	99	103	116	102	1218	1256	34494	32609		
7	565	520	373	350	86	80	120	105	1144	1055	34572	32544		
8	535	515	354	317	93	67	88	88	1070	987	33638	32107		
9	500	496	361	339	70	82	78	82	1009	999	34375	32757		
5-9 JAAR	2895	2799	2006	1846	465	454	528	487	5894	5586	171800	163131		
10	490	458	315	321	71	71	93	74	969	924	35344	33950		
11	437	452	326	339	77	78	78	80	918	949	36335	34409		
12	462	445	317	325	81	73	64	85	924	928	37585	35283		
13	396	434	328	269	82	64	62	58	868	825	37285	35692		
14	406	382	299	287	63	60	60	62	828	791	37746	35455		
10-14 JAAR	2191	2171	1585	1541	374	346	357	359	4507	4417	184295	174789		
15	386	388	298	278	58	79	59	49	801	794	36834	35291		
16	402	371	241	285	64	73	54	58	761	787	36174	34901		
17	323	446	280	289	59	58	67	69	729	862	35600	33872		
18	548	966	474	657	102	184	97	133	1221	1940	34854	33164		
19	613	1060	573	800	123	166	146	193	1455	2219	36273	34861		
15-19 JAAR	2272	3231	1866	2309	406	560	423	502	4967	6602	179735	172089		
20	934	1507	769	1093	169	226	203	222	2075	3048	37899	36184		
21	1214	1908	889	1389	203	248	229	268	2535	3813	39561	38073		
22	1718	2319	1239	1789	257	318	236	266	3450	4692	41294	40155		
23	2029	2557	1600	2010	267	349	307	326	4203	5242	42580	40908		
24	2325	2463	1889	2039	327	380	315	303	4856	5185	42797	40916		
20-24 JAAR	8220	10754	6386	8320	1223	1521	1290	1385	17119	21980	204131	196236		
25	2475	2419	2074	1883	393	362	356	363	5298	5027	43288	41328		
26	2389	2195	1985	1726	360	330	357	280	5091	4531	44771	42240		
27	2232	1949	1733	1555	320	299	396	285	4681	4088	46316	44303		
28	2074	1829	1636	1352	335	258	420	265	4465	3704	47920	45276		
29	1972	1691	1449	1148	272	227	387	259	4080	3325	49827	47798		
25-29 JAAR	11142	10083	8877	7664	1680	1476	1916	1452	23615	20675	232122	220945		
30	1662	1395	1252	1046	269	235	347	280	3530	2956	49533	47262		
31	1536	1305	1156	945	226	214	301	205	3219	2669	49168	46637		
32	1284	1132	985	816	225	171	306	211	2800	2330	48815	46889		
33	1142	969	892	699	205	157	307	175	2546	2000	48031	45973		
34	1137	884	857	625	168	148	285	180	2447	1837	48618	46682		
30-34 JAAR	6761	5685	5142	4131	1093	925	1546	1051	14542	11792	244165	233443		
35	982	785	762	558	173	134	279	169	2196	1646	47914	45418		
36	897	717	637	525	143	118	238	141	1915	1501	47256	44744		
37	819	720	601	458	142	121	245	161	1807	1460	45917	44216		
38	677	596	516	455	123	121	210	145	1526	1317	45363	43753		
39	627	557	527	397	122	102	191	110	1467	1166	44543	42658		
35-39 JAAR	4002	3375	3043	2393	703	596	1163	726	8911	7090	230993	220789		
40	595	454	459	362	130	94	176	121	1360	1031	43546	41334		
41	585	452	442	322	116	78	189	110	1332	962	43572	41055		
42	499	455	441	309	112	89	171	90	1223	943	41539	39521		
43	506	447	366	303	97	92	159	80	1128	922	41136	39541		
44	459	398	324	280	104	83	154	78	1041	839	41478	39302		
40-44 JAAR	2644	2206	2032	1576	559	436	849	479	6084	4697	211271	200753		
45	437	369	368	278	91	65	167	97	1063	809	41283	39784		
46	410	366	290	250	103	74	107	71	910	761	40975	39346		
47	432	308	314	224	87	77	117	73	950	682	42061	39840		
48	371	268	271	204	62	65	108	79	812	616	37363	36066		
49	338	268	247	242	66	65	101	51	752	626	37079	35906		
45-49 JAAR	1988	1579	1490	1198	409	346	600	371	4487	3494	198761	190942		

N.I.S.  LOOP VAN DE BEVOLKING IN 1993	TABEL 87.03.B  EMIGRATIE NAAR GESLACHT, LEEFTIJD OP HET OGENBLIK VAN DE MIGRATIE EN MIGRATIENIVEAU (inclusief niet opnieuw ingeschreven ambtshalve geschrapte personen)										VLAAMS  GEWEST		
	LEEFTIJD OP HET OGENBLIK VAN DE MIGRATIE	Vanuit een gemeente binnen het arrondissement		Vanuit een arrondissement binnen het gewest		Vanuit een ander gewest		Buitenlandse migratie		Totale migratie (buiten de gemeente)		Totale bevolking	
		M	V	M	V	M	V	M	V	M	V	M	V
50	258	222	239	163	58	40	95	63	650	488	35600	34374	
51	225	214	183	166	36	39	98	49	542	468	31213	30145	
52	206	201	177	165	60	42	80	42	523	450	28163	27730	
53	223	221	213	168	53	40	87	44	576	473	31067	30842	
54	222	222	187	197	54	44	69	58	532	521	33773	34246	
50-54 JAAR	1134	1080	999	859	261	205	429	256	2823	2400	159816	157337	
55	236	207	235	173	46	40	52	56	569	476	34840	34982	
56	187	181	169	183	49	46	49	32	454	442	33732	33744	
57	175	173	184	186	44	34	50	39	453	432	32664	33168	
58	156	170	172	154	34	42	45	42	407	408	32546	33161	
59	196	174	156	149	43	43	40	27	435	393	32612	33891	
55-59 JAAR	950	905	916	845	216	205	236	196	2318	2151	166394	168946	
60	191	176	186	162	44	50	45	41	466	429	32762	33745	
61	174	164	191	144	34	50	34	36	433	394	33358	35161	
62	172	151	157	141	44	48	31	33	404	373	33095	35132	
63	162	154	140	132	41	50	31	26	374	362	32443	35078	
64	149	132	120	129	50	24	35	30	354	315	29976	32817	
60-64 JAAR	848	777	794	708	213	222	176	166	2031	1873	161634	171933	
65	149	145	131	114	45	37	40	16	365	312	29024	32106	
66	113	127	114	105	35	39	39	18	301	289	27828	30924	
67	91	126	111	93	30	28	26	26	258	273	27152	31438	
68	75	138	99	93	27	25	36	17	237	273	26934	31080	
69	91	113	86	92	16	26	14	18	207	249	25874	30429	
65-69 JAAR	519	649	541	497	153	155	155	95	1368	1396	136812	155977	
70	82	124	77	112	20	29	22	13	201	278	25070	30250	
71	79	105	70	102	18	40	13	22	180	269	23042	28551	
72	81	121	90	117	12	30	24	13	207	281	22171	28263	
73	75	141	76	91	19	20	7	10	177	262	21073	27594	
74	40	77	48	71	11	15	3	14	102	177	15665	20791	
70-74 JAAR	357	568	361	493	80	134	69	72	867	1267	107021	135449	
75	37	70	28	71	15	16	6	10	86	167	10043	14362	
76	45	111	40	74	9	13	8	12	102	210	9359	14001	
77	64	110	46	98	6	18	6	9	122	235	10277	15443	
78	74	165	43	125	16	26	7	15	140	331	11670	17930	
79	72	191	39	121	15	31	3	13	129	356	12169	19968	
75-79 JAAR	292	647	196	489	61	104	30	59	579	1299	53518	81704	
80	84	184	52	116	11	43	2	8	149	351	11053	19158	
81	85	180	53	143	12	19	3	3	153	345	9979	17903	
82	68	176	41	141	8	21	4	13	121	351	8327	15858	
83	63	193	43	116	16	25	6	5	128	339	7362	14711	
84	59	177	55	115	8	29	5	2	127	323	6289	13192	
80-84 JAAR	359	910	244	631	55	137	20	31	678	1709	43010	80822	
85	67	193	41	99	3	32	2	6	113	330	5208	12032	
86	45	174	34	89	5	30	2	2	86	295	4467	10346	
87	45	129	28	91	7	24	2	4	82	248	3517	8785	
88	26	130	24	77	5	24	1	3	56	234	2768	7498	
89	25	87	18	50	6	12	1	7	50	156	2250	6273	
85-89 JAAR	208	713	145	406	26	122	8	22	387	1263	18210	44934	
90	22	82	23	46	1	10	2	2	48	140	1681	4875	
91	12	70	13	38	3	7	0	2	28	117	1202	3839	
92	20	38	11	27	1	7	1	3	33	75	949	2976	
93	10	35	6	23	3	2	1	1	20	61	599	2095	
94	12	27	7	12	1	5	0	0	20	44	489	1493	
90-94 JAAR	76	252	60	146	9	31	4	8	149	437	4920	15278	
95	5	18	3	9	0	2	2	1	10	30	320	1032	
96	4	11	2	8	0	2	0	1	6	22	234	705	
97	3	2	2	5	0	0	1	0	6	7	139	495	
98	2	2	0	3	1	1	0	0	3	6	85	304	
99	0	1	0	0	0	3	0	1	0	5	46	190	
95-99 JAAR	14	34	7	25	1	8	3	3	25	70	824	2726	
100 JAAR EN MEER	0	1	0	6	0	0	2	1	2	8	70	217	
TOTAAL	52078	53416	40183	39470	8720	8692	10465	8371	111446	109949	2888032	2958990	

N.I.S.  LOOP VAN DE BEVOLKING IN 1993	TABEL 87.03.B  EMIGRATIE NAAR GESLACHT, LEEFTIJD OP HET OGENBLIK VAN DE MIGRATIE EN MIGRATIENIVEAU (inclusief niet opnieuw ingeschreven ambtshalve geschrapte personen)										WAALS  GEWEST		
	LEEFTIJD OP HET OGENBLIK VAN DE MIGRATIE	Vanuit een gemeente binnen het arrondissement		Vanuit een arrondissement binnen het gewest		Vanuit een ander gewest		Buitenlandse migratie		Totale migratie (buiten de gemeente)		Totale bevolking	
		M	V	M	V	M	V	M	V	M	V	M	V
0	959	925	613	607	124	146	135	137	1831	1815	20304	19160	
1	899	896	636	559	133	119	135	127	1803	1701	21472	20502	
2	876	856	583	502	126	124	123	114	1708	1596	22166	21347	
3	757	727	491	448	106	113	121	128	1475	1416	21991	21093	
4	686	637	461	440	105	96	119	115	1371	1288	22157	21116	
0-4 JAAR	4177	4041	2784	2556	594	598	633	621	8188	7816	108090	103218	
5	646	572	380	405	79	87	128	120	1233	1184	22122	21014	
6	531	497	366	328	82	69	119	103	1098	997	21367	20365	
7	538	475	371	326	78	58	125	89	1112	948	21471	20281	
8	485	411	278	295	66	69	103	92	932	867	20644	19656	
9	427	429	290	279	66	58	101	128	884	894	20388	19642	
5-9 JAAR	2627	2384	1685	1633	371	341	576	532	5259	4890	105992	100958	
10	387	374	292	266	57	65	112	104	848	809	20385	18908	
11	423	423	258	243	64	61	114	85	859	812	20709	19840	
12	413	391	266	249	65	60	97	104	841	804	20889	20336	
13	372	391	259	242	59	49	99	97	789	779	21039	20352	
14	342	363	276	216	60	63	97	98	775	740	20845	19645	
10-14 JAAR	1937	1942	1351	1216	305	298	519	488	4112	3944	103867	99081	
15	316	348	269	259	76	63	73	64	734	734	20595	19678	
16	410	363	225	265	51	71	79	84	765	783	20881	19908	
17	339	436	230	308	47	70	78	94	694	908	21135	20330	
18	527	934	394	663	158	176	116	138	1195	1911	21373	20609	
19	588	1069	420	698	159	235	123	194	1290	2196	22419	21232	
15-19 JAAR	2180	3150	1538	2193	491	615	469	574	4678	6532	106403	101757	
20	810	1228	584	807	187	281	136	164	1717	2480	23483	22258	
21	1043	1430	702	971	244	328	182	199	2171	2928	24161	23023	
22	1198	1583	841	1019	269	383	194	201	2502	3186	24507	23607	
23	1373	1518	874	1095	364	439	252	230	2863	3282	24098	22771	
24	1446	1469	1019	1092	400	407	289	233	3154	3201	23796	22789	
20-24 JAAR	5870	7228	4020	4984	1464	1838	1053	1027	12407	15077	120045	114448	
25	1457	1397	1057	1037	395	401	274	235	3183	3070	23214	22582	
26	1396	1244	967	913	388	316	267	231	3018	2704	23584	22471	
27	1381	1207	895	821	346	257	285	228	2907	2513	24324	23413	
28	1257	1080	839	756	334	232	258	215	2688	2283	25227	24191	
29	1165	940	780	646	267	215	259	173	2471	1974	26069	25147	
25-29 JAAR	6656	5868	4538	4173	1730	1421	1343	1082	14267	12544	122418	117804	
30	1058	901	705	581	226	183	256	189	2245	1854	25735	25068	
31	960	848	662	573	223	165	209	162	2054	1748	25103	24591	
32	914	729	600	522	175	146	183	185	1872	1582	25689	25431	
33	809	715	535	461	183	136	200	180	1727	1492	25993	24982	
34	745	675	509	393	169	123	232	196	1655	1387	26082	25809	
30-34 JAAR	4486	3868	3011	2530	976	753	1080	912	9553	8063	128602	125881	
35	689	580	472	404	158	78	178	152	1497	1214	25723	25314	
36	597	539	453	347	116	109	168	125	1334	1120	25588	24862	
37	536	465	367	338	139	100	154	130	1196	1033	25230	24777	
38	567	480	355	345	105	97	174	127	1201	1049	24927	24774	
39	542	399	390	284	111	72	149	114	1192	869	24757	24485	
35-39 JAAR	2931	2463	2037	1718	629	456	823	648	6420	5285	126225	124212	
40	475	446	312	264	102	94	131	100	1020	904	24685	24114	
41	454	404	327	246	92	61	115	110	988	821	24448	23827	
42	432	392	309	258	92	74	109	92	942	816	23653	23456	
43	435	401	318	222	81	65	135	98	969	786	24619	23779	
44	397	365	305	226	82	57	102	74	886	722	24334	23670	
40-44 JAAR	2193	2008	1571	1216	449	351	592	474	4805	4049	121739	118846	
45	393	323	276	249	76	55	101	94	846	721	24886	24457	
46	355	306	276	200	72	54	85	87	788	647	24973	24099	
47	293	267	221	199	76	61	75	61	665	588	24193	23873	
48	251	213	189	149	52	55	68	57	560	474	18167	18430	
49	230	209	183	157	61	51	62	58	536	475	18201	18178	
45-49 JAAR	1522	1318	1145	954	337	276	391	357	3395	2905	110420	109037	

N.I.S.  LOOP VAN DE BEVOLKING IN 1993	TABEL 87.03.B  EMIGRATIE NAAR GESLACHT, LEEFTIJD OP HET OGENBLIK VAN DE MIGRATIE EN MIGRATIENIVEAU (inclusief niet opnieuw ingeschreven ambtshalve geschrapte personen)										WAALS  GEWEST		
	LEEFTIJD OP HET OGENBLIK VAN DE MIGRATIE	Vanuit een gemeente binnen het arrondissement		Vanuit een arrondissement binnen het gewest		Vanuit een ander gewest		Buitenlandse migratie		Totale migratie (buiten de gemeente)		Totale bevolking	
		M	V	M	V	M	V	M	V	M	V	M	V
50	206	172	147	118	48	47	68	45	469	382	16929	17161	
51	186	127	99	117	50	30	54	45	389	319	14975	15181	
52	179	130	133	118	40	32	69	64	421	344	13994	14415	
53	166	155	155	131	54	33	68	40	443	359	15748	16201	
54	167	132	139	112	38	37	47	47	391	328	16774	17743	
50-54 JAAR	904	716	673	596	230	179	306	241	2113	1732	78420	80701	
55	160	141	127	113	45	33	48	37	380	324	16891	18116	
56	143	135	132	104	36	34	40	23	351	296	16268	16999	
57	124	109	114	95	34	27	33	29	305	260	15908	17106	
58	124	126	112	125	23	30	40	17	299	298	15740	17163	
59	144	110	113	104	37	29	32	34	326	277	16412	17844	
55-59 JAAR	695	621	598	541	175	153	193	140	1661	1455	81219	87228	
60	122	124	108	112	25	39	43	30	298	305	16531	18034	
61	134	134	117	112	34	31	48	35	333	312	17456	19426	
62	101	115	117	96	34	39	29	40	281	290	17774	19965	
63	122	125	110	113	28	36	43	32	303	306	17764	20159	
64	100	100	104	103	29	29	32	35	265	267	16765	19341	
60-64 JAAR	579	598	556	536	150	174	195	172	1480	1480	86290	96925	
65	116	111	116	90	32	33	77	32	341	266	16427	19503	
66	100	102	75	90	33	29	35	25	243	246	16109	19126	
67	87	93	65	93	22	28	31	22	205	236	15867	19346	
68	90	113	69	91	19	21	20	16	198	241	15668	19783	
69	76	125	59	85	17	27	18	16	170	253	15066	19317	
65-69 JAAR	469	544	384	449	123	138	181	111	1157	1242	79137	97075	
70	66	106	64	85	23	26	22	14	175	231	14308	18777	
71	61	117	55	78	20	35	20	9	156	239	13747	18650	
72	54	131	51	79	12	27	21	16	138	253	13332	18875	
73	62	114	30	75	14	22	11	13	117	224	12411	18241	
74	31	77	35	58	3	17	8	10	77	162	8540	13049	
70-74 JAAR	274	545	235	375	72	127	82	62	663	1109	62338	87592	
75	36	57	22	62	12	18	3	13	73	150	5743	9074	
76	35	64	25	62	5	17	4	7	69	150	5108	8645	
77	34	72	37	70	8	19	5	4	84	165	5491	8963	
78	34	103	31	86	11	21	1	9	77	219	5956	10579	
79	42	129	40	94	8	28	6	8	96	259	6471	12210	
75-79 JAAR	181	425	155	374	44	103	19	41	399	943	28769	49471	
80	41	116	37	121	12	25	6	6	96	268	5823	11305	
81	42	130	30	110	6	25	2	12	80	277	5015	10820	
82	42	136	26	87	6	21	3	8	77	252	4091	9480	
83	30	146	27	123	8	18	2	7	67	294	3632	8906	
84	29	143	27	69	4	19	2	11	62	242	3022	8061	
80-84 JAAR	184	671	147	510	36	108	15	44	382	1333	21583	48572	
85	41	125	25	83	6	17	-1	2	71	227	2517	7343	
86	22	107	25	95	3	23	6	3	56	228	2086	6594	
87	13	95	17	54	6	14	-1	4	35	167	1700	5397	
88	23	57	17	50	4	16	2	7	46	130	1317	4382	
89	12	83	12	46	3	12	1	3	28	144	1042	3791	
85-89 JAAR	111	467	96	328	22	82	7	19	236	896	8662	27507	
90	11	38	16	40	2	12	0	1	29	91	795	2985	
91	7	36	12	27	1	4	0	3	20	70	569	2358	
92	3	29	6	18	2	3	0	1	11	51	450	1966	
93	7	15	1	16	2	5	0	2	10	38	289	1343	
94	1	15	3	15	0	3	0	1	4	34	193	886	
90-94 JAAR	29	133	38	116	7	27	0	8	74	284	2296	9538	
95	2	13	1	4	0	2	0	3	3	22	131	645	
96	0	9	2	4	0	1	0	1	2	15	75	422	
97	1	8	0	4	0	3	0	0	1	15	69	310	
98	0	1	1	2	0	2	0	0	1	5	16	193	
99	1	0	0	1	0	1	0	0	1	2	20	125	
95-99 JAAR	4	31	4	15	0	9	0	4	8	59	311	1695	
100 JAAR EN MEER	1	1	0	0	0	0	0	0	1	1	20	147	
TOTAAL	38010	39022	26566	27013	8205	8047	8477	7557	81258	81639	1602846	1701693	

N.I.S.  LOOP VAN DE BEVOLKING IN 1993	TABEL 87.04 EXTERNE MIGRATIE NAAR GESLACHT EN LAND VAN HERKOMST OF BESTEMMING									HET RIJK		
	<u>Uitsluitend bevolking met Belgische nationaliteit</u>											
	LAND VAN HERKOMST OF BESTEMMING	IMMIGRATIE			EMIGRATIE (inclusief ambtshalve geschrapte personen , min heringeschreven personen )			MIGRATIESALDO (inclusief ambtshalve geschrapte personen , min heringeschreven personen )				
M		V	T	M	V	T	M	V	T			
<b>Europese Unie</b>												
Duitsland	334	308	642	506	476	982	-172	-168	-340			
Denemarken	9	7	16	12	6	18	-3	1	-2			
Spanje	275	284	559	330	331	661	-55	-47	-102			
Frankrijk	961	910	1871	1664	1667	3331	-703	-757	-1460			
Griekenland	28	32	60	39	53	92	-11	-21	-32			
Ierland	7	13	20	19	13	32	-12	0	-12			
Italië	109	125	234	113	194	307	-4	-69	-73			
Luxemburg	311	250	561	460	369	829	-149	-119	-268			
Nederland	401	323	724	551	656	1207	-150	-333	-483			
Portugal	47	56	103	81	93	174	-34	-37	-71			
Verenigd Koninkrijk	139	139	278	194	228	422	-55	-89	-144			
<b>E.F.T.A.</b>												
Oostenrijk	14	22	36	23	39	62	-9	-17	-26			
Finland	7	1	8	4	2	6	3	-1	2			
IJsland	0	1	1	1	1	2	-1	0	-1			
Liechtenstein	0	0	0	0	0	0	0	0	0			
Noorwegen	21	16	37	7	12	19	14	4	18			
Zweden	13	6	19	16	16	32	-3	-10	-13			
Zwitserland	116	127	243	182	227	409	-66	-100	-166			
<b>Andere Europese landen</b>												
Hongarije	7	4	11	35	16	51	-28	-12	-40			
Polen	4	2	6	17	13	30	-13	-11	-24			
Tsjechoslowakije	2	0	2	30	8	38	-28	-8	-36			
Turkije	12	10	22	23	23	46	-11	-13	-24			
Sowjet-Unie (ex)	9	4	13	22	18	40	-13	-14	-27			
Joegoslavië (ex)	5	3	8	11	4	15	-6	-1	-7			
Andere Europese landen	27	13	40	45	28	73	-18	-15	-33			
<b>Europa - Totaal</b>	<b>2858</b>	<b>2656</b>	<b>5514</b>	<b>4385</b>	<b>4493</b>	<b>8878</b>	<b>-1527</b>	<b>-1837</b>	<b>-3364</b>			
<b>Azie</b>	<b>265</b>	<b>154</b>	<b>419</b>	<b>413</b>	<b>307</b>	<b>720</b>	<b>-148</b>	<b>-153</b>	<b>-301</b>			
Bangladesh	1	1	2	2	2	4	-1	-1	-2			
China (Volksrep.)	3	1	4	12	4	16	-9	-3	-12			
Zuid-Korea	5	2	7	5	6	11	0	-4	-4			
Indië	10	6	16	9	14	23	1	-8	-7			
Indonesië	14	9	23	12	12	24	2	-3	-1			
Iran	2	1	3	0	0	0	2	1	3			
Israël	23	16	39	47	62	109	-24	-46	-70			
Japan	13	8	21	20	10	30	-7	-2	-9			
Jordanië	2	2	4	4	3	7	-2	-1	-3			
Libanon	5	4	9	30	18	48	-25	-14	-39			
Pakistan	1	3	4	5	5	10	-4	-2	-6			
Filippijnen	17	9	26	16	15	31	1	-6	-5			
Taiwan	3	2	5	5	10	15	-2	-8	-10			
Thailand	34	17	51	57	18	75	-23	-1	-24			
Vietnam	0	0	0	4	0	4	-4	0	-4			
Andere Aziatische landen	132	73	205	185	128	313	-53	-55	-108			



N.I.S.  LOOP VAN DE BEVOLKING IN 1993	TABEL 87.04 EXTERNE MIGRATIE NAAR GESLACHT EN LAND VAN HERKOMST OF BESTEMMING								
	<u>Uitsluitend bevolking met Belgische nationaliteit</u>								
	LAND VAN HERKOMST OF BESTEMMING	IMMIGRATIE			EMIGRATIE (inclusief ambtshalve geschapte personen , min heringeschreven personen )			MIGRATIESALDO (inclusief ambtshalve geschapte personen , min heringeschreven personen )	
M		V	T	M	V	T	M	V	T
<b>Afrika</b>	1110	903	2013	735	603	1338	375	300	675
Zuid-Afrika	106	92	198	47	46	93	59	46	105
Algerije	36	23	59	13	5	18	23	18	41
Angola	16	6	22	5	0	5	11	6	17
Boeroendi	45	39	84	28	28	56	17	11	28
Ivoorkust	26	26	52	25	12	37	1	14	15
Ghana	2	1	3	4	5	9	-2	-4	-6
Marokko	52	43	95	40	34	74	12	9	21
Mauritius (Eiland)	8	6	14	14	14	28	-6	-8	-14
Nigeria	29	20	49	34	13	47	-5	7	2
Rwanda	78	73	151	43	36	79	35	37	72
Senegal	24	27	51	22	20	42	2	7	9
Togo	16	8	24	5	2	7	11	6	17
Tunesië	30	18	48	27	26	53	3	-8	-5
Zaire	417	376	793	213	214	427	204	162	366
Andere Afrikaanse landen	225	145	370	215	148	363	10	-3	7
<b>Amerika</b>	487	469	956	663	656	1319	-176	-187	-363
Canada	60	51	111	93	98	191	-33	-47	-80
Verenigde Staten van Amerika	273	288	561	368	393	761	-95	-105	-200
Argentinië	5	9	14	11	10	21	-6	-1	-7
Brazilië	40	21	61	27	15	42	13	6	19
Chili	6	7	13	22	38	60	-16	-31	-47
Colombia	9	11	20	8	9	17	1	2	3
Haïti	9	3	12	4	4	8	5	-1	4
Mexico	20	13	33	24	19	43	-4	-6	-10
Peru	7	4	11	5	3	8	2	1	3
Andere Latijns-Amerikaanse landen	58	62	120	101	67	168	-43	-5	-48
<b>Oceanie</b>	35	32	67	36	46	82	-1	-14	-15
Australië	22	26	48	22	29	51	0	-3	-3
Nieuw-Zeeland	5	5	10	9	9	18	-4	-4	-8
Andere landen van Oceanie	8	1	9	5	8	13	3	-7	-4
Onbekend	830	908	1738	877	402	1279	-47	506	459
<b>Totaal</b>	5585	5122	10707	7109	6507	13616	-1524	-1385	-2909

N.I.S.  LOOP VAN DE BEVOLKING IN 1993	TABEL 87.04		BRUSSELS HOOFDSTEDELIJK GEWEST						
	EXTERNE MIGRATIE NAAR GESLACHT EN LAND VAN HERKOMST OF BESTEMMING								
	<u>Uitsluitend bevolking met Belgische nationaliteit</u>								
LAND VAN HERKOMST OF BESTEMMING	IMMIGRATIE			EMIGRATIE (inclusief ambtshalve geschapte personen , min heringeschreven personen )			MIGRATIESALDO (inclusief ambtshalve geschapte personen , min heringeschreven personen )		
	M	V	T	M	V	T	M	V	T
<b>Europese Unie</b>									
Duitsland	34	16	50	31	42	73	3	-26	-23
Denemarken	1	1	2	1	0	1	0	1	1
Spanje	62	70	132	62	70	132	0	0	0
Frankrijk	167	184	351	259	296	555	-92	-112	-204
Griekenland	7	8	15	9	15	24	-2	-7	-9
Ierland	0	2	2	5	3	8	-5	-1	-6
Italië	19	30	49	27	38	65	-8	-8	-16
Luxemburg	50	44	94	54	54	108	-4	-10	-14
Nederland	22	15	37	27	36	63	-5	-21	-26
Portugal	11	6	17	19	18	37	-8	-12	-20
Verenigd Koninkrijk	32	35	67	34	43	77	-2	-8	-10
<b>E.F.T.A.</b>									
Oostenrijk	2	6	8	5	8	13	-3	-2	-5
Finland	2	0	2	2	0	2	0	0	0
IJsland	0	0	0	0	1	1	0	-1	-1
Liechtenstein	0	0	0	0	0	0	0	0	0
Noorwegen	1	3	4	3	8	11	-2	-5	-7
Zweden	4	2	6	4	4	8	0	-2	-2
Zwitserland	26	25	51	47	41	88	-21	-16	-37
<b>Andere Europese landen</b>									
Hongarije	2	0	2	6	1	7	-4	-1	-5
Polen	1	1	2	0	6	6	1	-5	-4
Tsjechoslowakije	1	0	1	9	2	11	-8	-2	-10
Turkije	1	4	5	6	8	14	-5	-4	-9
Sowjet-Unie (ex)	1	0	1	7	6	13	-6	-6	-12
Joegoslavië (ex)	2	1	3	5	2	7	-3	-1	-4
Andere Europese landen	6	3	9	8	6	14	-2	-3	-5
<b>Europa - Totaal</b>	<b>454</b>	<b>456</b>	<b>910</b>	<b>630</b>	<b>708</b>	<b>1338</b>	<b>-176</b>	<b>-252</b>	<b>-428</b>
<b>Azie</b>	<b>52</b>	<b>21</b>	<b>73</b>	<b>82</b>	<b>62</b>	<b>144</b>	<b>-30</b>	<b>-41</b>	<b>-71</b>
Bangladesh	0	0	0	0	0	0	0	0	0
China (Volksrep.)	0	0	0	2	1	3	-2	-1	-3
Zuid-Korea	2	0	2	3	0	3	-1	0	-1
Indië	0	1	1	0	1	1	0	0	0
Indonesië	0	0	0	1	1	2	-1	-1	-2
Iran	0	0	0	0	0	0	0	0	0
Israël	11	2	13	14	20	34	-3	-18	-21
Japan	3	0	3	2	1	3	1	-1	0
Jordanië	1	0	1	0	0	0	1	0	1
Libanon	2	0	2	14	7	21	-12	-7	-19
Pakistan	1	1	2	1	1	2	0	0	0
Filippijnen	1	0	1	2	2	4	-1	-2	-3
Taiwan	2	0	2	0	0	0	2	0	2
Thaïland	7	5	12	13	3	16	-6	2	-4
Vietnam	0	0	0	0	0	0	0	0	0
Andere Aziatische landen	22	12	34	30	25	55	-8	-13	-21

N.I.S.  LOOP VAN DE BEVOLKING IN 1993	TABEL 87.04 BRUSSELS HOOFDSTEDELIJK GEWEST EXTERNE MIGRATIE NAAR GESLACHT EN LAND VAN HERKOMST OF BESTEMMING								
	<u>Uitsluitend bevolking met Belgische nationaliteit</u>								
	LAND VAN HERKOMST OF BESTEMMING	IMMIGRATIE			EMIGRATIE (inclusief ambtshalve geschrapte personen , min heringeschreven personen )			MIGRATIESALDO (inclusief ambtshalve geschrapte personen , min heringeschreven personen )	
M		V	T	M	V	T	M	V	T
<b>Afrika</b>	279	251	530	148	126	274	131	125	256
Zuid-Afrika	23	20	43	3	4	7	20	16	36
Algerije	6	6	12	1	2	3	5	4	9
Angola	6	2	8	1	0	1	5	2	7
Boeroendi	10	8	18	6	10	16	4	-2	2
Ivoorkust	9	11	20	5	1	6	4	10	14
Ghana	1	0	1	0	0	0	1	0	1
Marokko	13	10	23	12	9	21	1	1	2
Mauritius (Eiland)	2	3	5	0	0	0	2	3	5
Nigeria	1	1	2	6	1	7	-5	0	-5
Rwanda	15	16	31	11	13	24	4	3	7
Senegal	10	12	22	1	4	5	9	8	17
Togo	7	2	9	2	0	2	5	2	7
Tunesië	6	4	10	5	3	8	1	1	2
Zaire	129	125	254	53	44	97	76	81	157
Andere Afrikaanse landen	41	31	72	42	35	77	-1	-4	-5
<b>Amerika</b>	95	123	218	137	131	268	-42	-8	-50
Canada	16	14	30	14	17	31	2	-3	-1
Verenigde Staten van Amerika	47	70	117	73	74	147	-26	-4	-30
Argentinië	0	2	2	1	2	3	-1	0	-1
Brazilië	12	7	19	5	2	7	7	5	12
Chili	0	2	2	9	13	22	-9	-11	-20
Colombia	1	4	5	3	2	5	-2	2	0
Haïti	5	1	6	2	0	2	3	1	4
Mexico	1	1	2	5	6	11	-4	-5	-9
Peru	1	0	1	3	1	4	-2	-1	-3
Andere Latijns-Amerikaanse landen	12	22	34	22	14	36	-10	8	-2
<b>Oceanie</b>	6	3	9	7	9	16	-1	-6	-7
Australië	5	2	7	5	5	10	0	-3	-3
Nieuw-Zeeland	0	1	1	0	0	0	0	1	1
Andere landen van Oceanie	1	0	1	2	4	6	-1	-4	-5
Onbekend	146	177	323	-83	-3	-86	229	180	409
<b>Totaal</b>	<b>1032</b>	<b>1031</b>	<b>2063</b>	<b>921</b>	<b>1033</b>	<b>1954</b>	<b>111</b>	<b>-2</b>	<b>109</b>

N.I.S.  LOOP VAN DE BEVOLKING IN 1993	TABEL 87.04 EXTERNE MIGRATIE NAAR GESLACHT EN LAND VAN HERKOMST OF BESTEMMING <u>Vlaams Gewest</u> <u>Uitsluitend bevolking met Belgische nationaliteit</u>									
	LAND VAN HERKOMST OF BESTEMMING	IMMIGRATIE			EMIGRATIE (inclusief ambtshalve geschapte personen , min heringeschreven personen )			MIGRATIESALDO (inclusief ambtshalve geschapte personen , min heringeschreven personen )		
		M	V	T	M	V	T	M	V	T
<b>Europese Unie</b>										
Duitsland	186	189	375	303	274	577	-117	-85	-202	
Denemarken	8	4	12	11	6	17	-3	-2	-5	
Spanje	145	128	273	179	174	353	-34	-46	-80	
Frankrijk	243	246	489	333	326	659	-90	-80	-170	
Griekenland	14	18	32	23	28	51	-9	-10	-19	
Ierland	6	10	16	9	9	18	-3	1	-2	
Italië	42	41	83	33	64	97	9	-23	-14	
Luxemburg	54	37	91	104	79	183	-50	-42	-92	
Nederland	357	293	650	488	585	1073	-131	-292	-423	
Portugal	19	27	46	41	41	82	-22	-14	-36	
Verenigd Koninkrijk	79	74	153	127	140	267	-48	-66	-114	
<b>E.F.T.A.</b>										
Oostenrijk	11	14	25	15	27	42	-4	-13	-17	
Finland	2	1	3	2	0	2	0	1	1	
IJsland	0	1	1	0	0	0	0	1	1	
Liechtenstein			0			0	0	0	0	
Noorwegen	18	10	28	3	3	6	15	7	22	
Zweden	6	2	8	9	10	19	-3	-8	-11	
Zwitserland	54	57	111	82	91	173	-28	-34	-62	
<b>Andere Europese landen</b>										
Hongarije	5	1	6	19	6	25	-14	-5	-19	
Polen	2	0	2	10	1	11	-8	-1	-9	
Tsjechoslowakije	1	0	1	18	4	22	-17	-4	-21	
Turkije	9	3	12	13	13	26	-4	-10	-14	
Sowjet-Unie (ex)	5	3	8	12	9	21	-7	-6	-13	
Joegoslavië (ex)	1	0	1	2	1	3	-1	-1	-2	
Andere Europese landen	8	4	12	18	14	32	-10	-10	-20	
<b>Europa - Totaal</b>	<b>1275</b>	<b>1163</b>	<b>2438</b>	<b>1854</b>	<b>1905</b>	<b>3759</b>	<b>-579</b>	<b>-742</b>	<b>-1321</b>	
<b>Azie</b>	<b>142</b>	<b>97</b>	<b>239</b>	<b>234</b>	<b>181</b>	<b>415</b>	<b>-92</b>	<b>-84</b>	<b>-176</b>	
Bangladesh	1	1	2	2	2	4	-1	-1	-2	
China (Volksrep.)	2	1	3	7	1	8	-5	0	-5	
Zuid-Korea	3	2	5	2	6	8	1	-4	-3	
Indië	7	4	11	6	13	19	1	-9	-8	
Indonesië	8	6	14	7	7	14	1	-1	0	
Iran	0	0	0	0	0	0	0	0	0	
Israël	7	11	18	24	35	59	-17	-24	-41	
Japan	6	6	12	14	7	21	-8	-1	-9	
Jordanië	1	2	3	0	0	0	1	2	3	
Libanon	3	3	6	3	2	5	0	1	1	
Pakistan	0	1	1	2	2	4	-2	-1	-3	
Filippijnen	13	7	20	12	13	25	1	-6	-5	
Taiwan	1	2	3	4	5	9	-3	-3	-6	
Thaïland	19	9	28	34	14	48	-15	-5	-20	
Vietnam	0	0	0	3	0	3	-3	0	-3	
Andere Aziatische landen	71	42	113	114	74	188	-43	-32	-75	

N.I.S.  LOOP VAN DE BEVOLKING IN 1993	TABEL 87.04 VLAAMS GEWEST EXTERNE MIGRATIE NAAR GESLACHT EN LAND VAN HERKOMST OF BESTEMMING								
	<u>Uitsluitend bevolking met Belgische nationaliteit</u>								
	LAND VAN HERKOMST OF BESTEMMING	IMMIGRATIE			EMIGRATIE (inclusief ambtshalve geschrapte personen , min heringeschreven personen )			MIGRATIESALDO (inclusief ambtshalve geschrapte personen , min heringeschreven personen )	
M		V	T	M	V	T	M	V	T
<b>Afrika</b>	377	323	700	313	239	552	64	84	148
Zuid-Afrika	67	64	131	32	27	59	35	37	72
Algerije	13	8	21	5	1	6	8	7	15
Angola	2	1	3	3	0	3	-1	1	0
Boeroendi	19	20	39	10	7	17	9	13	22
Ivoorkust	6	7	13	8	4	12	-2	3	1
Ghana	1	1	2	3	4	7	-2	-3	-5
Marokko	18	19	37	18	14	32	0	5	5
Mauritius (Eiland)	2	0	2	4	4	8	-2	-4	-6
Nigeria	20	14	34	19	9	28	1	5	6
Rwanda	22	27	49	18	9	27	4	18	22
Senegal	6	4	10	6	2	8	0	2	2
Togo	3	0	3	2	2	4	1	-2	-1
Tunesië	11	7	18	14	9	23	-3	-2	-5
Zaire	102	98	200	77	91	168	25	7	32
Andere Afrikaanse landen	85	53	138	94	56	150	-9	-3	-12
<b>Amerika</b>	246	201	447	316	298	614	-70	-97	-167
Canada	18	18	36	34	35	69	-16	-17	-33
Verenigde Staten van Amerika	147	120	267	189	191	380	-42	-71	-113
Argentinië	4	4	8	6	4	10	-2	0	-2
Brazilië	17	11	28	13	9	22	4	2	6
Chili	5	5	10	7	13	20	-2	-8	-10
Colombia	7	4	11	3	6	9	4	-2	2
Haïti	2	1	3	0	1	1	2	0	2
Mexico	14	11	25	18	11	29	-4	0	-4
Peru	0	0	0	1	0	1	-1	0	-1
Andere Latijns-Amerikaanse landen	32	27	59	45	28	73	-13	-1	-14
<b>Oceanie</b>	19	20	39	24	25	49	-5	-5	-10
Australië	11	16	27	15	18	33	-4	-2	-6
Nieuw-Zeeland	3	3	6	8	6	14	-5	-3	-8
Andere landen van Oceanie	5	1	6	1	1	2	4	0	4
Onbekend	359	404	763	491	295	786	-132	109	-23
<b>Totaal</b>	<b>2418</b>	<b>2208</b>	<b>4626</b>	<b>3232</b>	<b>2943</b>	<b>6175</b>	<b>-814</b>	<b>-735</b>	<b>-1549</b>

N.I.S.  LOOP VAN DE BEVOLKING IN 1993	TABEL 87.04 WAALS GEWEST								
	EXTERNE MIGRATIE NAAR GESLACHT EN LAND VAN HERKOMST OF BESTEMMING								
	<u>Uitsluitend bevolking met Belgische nationaliteit</u>								
LAND VAN HERKOMST OF BESTEMMING	IMMIGRATIE			EMIGRATIE (inclusief ambtshalve geschrapte personen , min heringeschreven personen )			MIGRATIESALDO (inclusief ambtshalve geschrapte personen , min heringeschreven personen )		
	M	V	T	M	V	T	M	V	T
<b>Europese Unie</b>									
Duitsland	114	103	217	172	160	332	-58	-57	-115
Denemarken	0	2	2	0	0	0	0	2	2
Spanje	68	86	154	89	87	176	-21	-1	-22
Frankrijk	551	480	1031	1072	1045	2117	-521	-565	-1086
Griekenland	7	6	13	7	10	17	0	-4	-4
Ierland	1	1	2	5	1	6	-4	0	-4
Italië	48	54	102	53	92	145	-5	-38	-43
Luxemburg	207	169	376	302	236	538	-95	-67	-162
Nederland	22	15	37	36	35	71	-14	-20	-34
Portugal	17	23	40	21	34	55	-4	-11	-15
Verenigd Koninkrijk	28	30	58	33	45	78	-5	-15	-20
<b>E.F.T.A.</b>									
Oostenrijk	1	2	3	3	4	7	-2	-2	-4
Finland	3	0	3	0	2	2	3	-2	1
IJsland	0	0	0	1	0	1	-1	0	-1
Liechtenstein	0	0	0	0	0	0	0	0	0
Noorwegen	2	3	5	1	1	2	1	2	3
Zweden	3	2	5	3	2	5	0	0	0
Zwitserland	36	45	81	53	95	148	-17	-50	-67
<b>Andere Europese landen</b>									
Hongarije	0	3	3	10	9	19	-10	-6	-16
Polen	1	1	2	7	6	13	-6	-5	-11
Tsjechoslowakije	0	0	0	3	2	5	-3	-2	-5
Turkije	2	3	5	4	2	6	-2	1	-1
Sowjet-Unie (ex)	3	1	4	3	3	6	0	-2	-2
Joegoslavië (ex)	2	2	4	4	1	5	-2	1	-1
Andere Europese landen	13	6	19	19	8	27	-6	-2	-8
<b>Europa - Totaal</b>	<b>1129</b>	<b>1037</b>	<b>2166</b>	<b>1901</b>	<b>1880</b>	<b>3781</b>	<b>-772</b>	<b>-843</b>	<b>-1615</b>
<b>Azie</b>	<b>71</b>	<b>36</b>	<b>107</b>	<b>97</b>	<b>64</b>	<b>161</b>	<b>-26</b>	<b>-28</b>	<b>-54</b>
Bangladesh	0	0	0	0	0	0	0	0	0
China (Volksrep.)	1	0	1	3	2	5	-2	-2	-4
Zuid-Korea	0	0	0	0	0	0	0	0	0
Indië	3	1	4	3	0	3	0	1	1
Indonesië	6	3	9	4	4	8	2	-1	1
Iran	2	1	3	0	0	0	2	1	3
Israël	5	3	8	9	7	16	-4	-4	-8
Japan	4	2	6	4	2	6	0	0	0
Jordanië	0	0	0	4	3	7	-4	-3	-7
Libanon	0	1	1	13	9	22	-13	-8	-21
Pakistan	0	1	1	2	2	4	-2	-1	-3
Filippijnen	3	2	5	2	0	2	1	2	3
Taiwan	0	0	0	1	5	6	-1	-5	-6
Thailand	8	3	11	10	1	11	-2	2	0
Vietnam	0	0	0	1	0	1	-1	0	-1
Andere Aziatische landen	39	19	58	41	29	70	-2	-10	-12

N.I.S.  LOOP VAN DE BEVOLKING IN 1993	TABEL 87.04 EXTERNE MIGRATIE NAAR GESLACHT EN LAND VAN HERKOMST OF BESTEMMING								
	WAALS GEWEST								
	<u>Uitsluitend bevolking met Belgische nationaliteit</u>								
LAND VAN HERKOMST OF BESTEMMING	IMMIGRATIE			EMIGRATIE (inclusief ambtshalve geschrapte personen , min heringeschreven personen )			MIGRATIESALDO (inclusief ambtshalve geschrapte personen , min heringeschreven personen )		
	M	V	T	M	V	T	M	V	T
<b>Afrika</b>	454	329	783	274	238	512	180	91	271
Zuid-Afrika	16	8	24	12	15	27	4	-7	-3
Algerije	17	9	26	7	2	9	10	7	17
Angola	8	3	11	1	0	1	7	3	10
Boeroendi	16	11	27	12	11	23	4	0	4
Ivoorkust	11	8	19	12	7	19	-1	1	0
Ghana	0	0	0	1	1	2	-1	-1	-2
Marokko	21	14	35	10	11	21	11	3	14
Mauritius (Eiland)	4	3	7	10	10	20	-6	-7	-13
Nigeria	8	5	13	9	3	12	-1	2	1
Rwanda	41	30	71	14	14	28	27	16	43
Senegal	8	11	19	15	14	29	-7	-3	-10
Togo	6	6	12	1	0	1	5	6	11
Tunesië	13	7	20	8	14	22	5	-7	-2
Zaire	186	153	339	83	79	162	103	74	177
Andere Afrikaanse landen	99	61	160	79	57	136	20	4	24
<b>Amerika</b>	146	145	291	210	227	437	-64	-82	-146
Canada	26	19	45	45	46	91	-19	-27	-46
Verenigde Staten van Amerika	79	98	177	106	128	234	-27	-30	-57
Argentinië	1	3	4	4	4	8	-3	-1	-4
Brazilië	11	3	14	9	4	13	2	-1	1
Chili	1	0	1	6	12	18	-5	-12	-17
Colombia	1	3	4	2	1	3	-1	2	1
Haïti	2	1	3	2	3	5	0	-2	-2
Mexico	5	1	6	1	2	3	4	-1	3
Peru	6	4	10	1	2	3	5	2	7
Andere Latijns-Amerikaanse landen	14	13	27	34	25	59	-20	-12	-32
<b>Oceanie</b>	10	9	19	5	12	17	5	-3	2
Australië	6	8	14	2	6	8	4	2	6
Nieuw-Zeeland	2	1	3	1	3	4	1	-2	-1
Andere landen van Oceanie	2	0	2	2	3	5	0	-3	-3
Onbekend	325	327	652	469	110	579	-144	217	73
<b>Totaal</b>	<b>2135</b>	<b>1883</b>	<b>4018</b>	<b>2956</b>	<b>2531</b>	<b>5487</b>	<b>-821</b>	<b>-648</b>	<b>-1469</b>





## **B. ARRONDISSEMENTEN**

ARRONDISSEMENTEN VAN BESTEMMING	BRUSSELS HOOFD- STEDELIJK GEWEST	TOTAAL VLAAMS GEWEST	ARRONDISSEMENT VAN VERTREK (VLAAMS GEWEST)									
			ANT- WERPEN	MECHELEN	TURNHOUT	HALLE - MILVOORDE	LEUVEN	BRUGGE	DIKSMUIDE	IEPER	KORTRIJK	OOSTENDE
HET RIJK	15.829	48.903	5.553	2.807	1.922	7.947	3.762	2.179	530	779	2.045	1756
BRUSSELS HOOFDST. GEWEST	-	5.298	339	102	46	3.166	522	115	6	23	62	118
VLAAMS GEWEST	8.340	40.183	5.029	2.667	1.842	3.337	2.856	1.992	519	696	1.751	1527
ARR. ANTWERPEN	342	3.943	-	960	703	252	321	145	11	17	63	84
ARR. MECHELEN	196	2.949	1.252	-	293	492	475	30	1	5	17	15
ARR. TURNHOUT	51	2.327	1.060	321	-	48	308	29	1	6	9	18
ARR. HALLE-VILVOORDE	5.458	2.367	224	378	26	-	561	48	1	14	39	55
ARR. LEUVEN	766	3.626	395	569	304	960	-	82	4	13	61	54
ARR. BRUGGE	126	2.084	183	32	30	84	83	-	91	57	134	530
ARR. DIKSMUIDE	4	544	4	-	-	2	5	95	-	62	13	161
ARR. IEPER	9	590	19	2	3	8	6	30	47	-	193	28
ARR. KORTRIJK	46	1.525	64	12	3	25	36	99	15	177	-	80
ARR. OOSTENDE	232	1.686	136	36	16	102	48	515	130	35	89	-
ARR. ROESELARE	12	1.181	26	8	3	7	20	166	104	154	339	52
ARR. TIELT	6	745	8	-	3	1	3	122	10	11	188	20
ARR. VEURNE	105	739	57	11	6	65	31	64	70	65	58	160
ARR. AALST	448	1.858	46	14	6	726	53	34	7	4	30	26
ARR. DENDERMONDE	95	1.676	125	71	6	238	27	19	5	3	9	20
ARR. EEKLO	10	840	26	4	3	6	10	120	1	4	8	18
ARR. GENT	178	3.447	243	73	39	139	82	296	19	54	285	142
ARR. OUDENAARDE	118	996	23	2	4	39	17	22	1	4	171	10
ARR. SINT-NIKLAAS	42	1.814	812	106	30	48	24	30	1	6	13	25
ARR. HASSELT	62	2.740	194	47	232	57	590	32	-	2	10	17
ARR. MAASEIK	15	1.249	88	12	113	18	75	4	-	2	13	9
ARR. TONGEREN	19	1.257	44	9	19	20	81	10	-	1	9	3
WAALS GEWEST	7.489	3.422	185	38	34	1.444	384	72	5	60	232	111
ARR. NIJVEL	3.215	1.098	36	5	11	751	188	17	2	1	5	10
ARR. AAT	210	174	3	1	-	38	4	3	-	2	14	2
ARR. CHARLEROI	730	211	19	1	-	102	13	9	-	-	1	16
ARR. BERGEN	341	108	8	-	-	34	10	6	-	1	4	6
ARR. MOESKROEN	47	202	4	1	-	5	1	3	-	51	106	3
ARR. ZINNIK	692	261	6	1	2	162	11	1	-	-	5	9
ARR. THUIN	145	51	2	6	-	30	2	-	-	1	2	2
ARR. DOORNIK	141	191	3	-	-	9	8	3	2	-	70	5
ARR. HOEI	124	51	2	2	2	18	8	1	-	-	-	4
ARR. LUIK	370	313	26	1	4	41	24	14	-	2	4	19
ARR. VERVIERS	131	110	21	1	2	13	15	2	-	-	7	5
ARR. BORGWORM	133	133	4	2	1	38	46	1	-	-	-	2
ARR. AARLEN	50	36	-	6	-	6	2	1	-	-	-	2
ARR. BASTENAKEN	33	37	4	2	2	9	4	4	-	-	-	2
ARR. MARCHE-EN-FAMENNE	80	70	13	2	-	19	7	1	-	-	4	4
ARR. NEUFCHATEAU	92	40	8	3	2	7	5	-	1	1	-	1
ARR. VIRTON	49	26	3	-	-	6	4	1	-	-	-	2
ARR. DINANT	259	90	11	1	5	36	11	5	-	-	3	4
ARR. NAMEN	545	178	11	3	3	98	18	-	-	1	5	9
ARR. PHILIPPEVILLE	102	42	1	-	-	22	3	-	-	-	2	4

N.I.S. LOOP VAN DE BEVOLKING IN 1993		TABEL 85.01 A M INLANDSE MIGRATIES TUSSEN ARRONDISSEMENTEN VAN DE TOTALE BEVOLKING - MANNELIJKE BEVOLKING -										BLZ. 1.- FOL. 2.-	HET RIJK
ARRONDISSEMENT VAN VERTREK (VLAAMS GEWEST)												ARRONDISSEMENTEN VAN BESTEMMING	
ROESELARE	TIELT	VEURNE	AALST	DENDER- MONDE	EKKLO	GENT	OUDE- NAARDE	SINT- NIKLAAS	HASSELT	MAASEIK	TONGEREN		
1.235	754	769	2.090	1.666	762	3.812	1.035	1.758	2.899	1.415	1428	HET RIJK	
26	8	71	204	63	16	168	62	50	76	23	32	BRUSSELS HOOFDST. GEWEST	
1.192	729	590	1.813	1.581	739	3.534	782	1.690	2.701	1.370	1246	VLAAMS GEWEST	
23	7	39	54	112	31	219	17	610	159	72	44	ARR. ANTWERPEN	
7	5	5	30	65	3	47	4	114	48	28	13	ARR. MECHELEN	
3	2	5	21	7	6	44	2	49	248	119	21	ARR. TURNHOUT	
11	8	24	532	199	10	95	23	45	40	25	9	ARR. HALLE-VILVOORDE	
21	13	14	74	40	7	114	18	45	613	109	116	ARR. LEUVEN	
157	82	41	46	37	98	291	19	36	26	13	14	ARR. BRUGGE	
97	9	79	5	3	1	6	1	-	-	1	-	ARR. DIKSMUIDE	
136	16	53	2	6	4	25	3	2	5	2	-	ARR. IEPER	
323	186	37	17	17	4	241	152	15	13	5	4	ARR. KORTRIJK	
57	27	171	39	30	16	144	18	27	20	15	15	ARR. OOSTENDE	
-	188	31	8	5	3	52	10	3	-	1	1	ARR. ROESELARE	
181	-	6	3	2	5	158	16	6	-	1	1	ARR. TIELT	
34	10	-	18	9	-	50	10	5	7	6	3	ARR. VEURNE	
4	3	17	-	292	11	345	184	23	16	11	6	ARR. AALST	
3	2	5	325	-	19	410	11	363	10	2	3	ARR. DENDERMONDE	
5	7	2	16	9	-	559	10	17	10	4	1	ARR. EKKLO	
92	148	46	308	378	474	-	265	285	41	23	15	ARR. GENT	
7	8	5	249	21	8	391	-	10	1	1	2	ARR. OUDENAARDE	
10	4	8	40	324	31	265	12	-	18	3	4	ARR. SINT-NIKLAAS	
11	1	1	12	14	5	42	1	24	-	713	735	ARR. HASSELT	
3	1	1	11	6	3	22	4	10	615	-	239	ARR. MAASEIK	
7	2	-	3	5	-	14	2	1	811	216	-	ARR. TONGEREN	
17	17	108	73	22	7	110	191	18	122	22	150	WAALS GEWEST	
1	-	10	13	1	3	20	10	2	9	1	2	ARR. NIJVEL	
-	3	2	5	1	-	7	88	1	-	-	-	ARR. AAT	
1	-	13	6	3	-	16	2	1	4	1	3	ARR. CHARLEROI	
1	-	12	5	2	-	10	2	1	4	1	1	ARR. BERGEN	
5	4	13	-	2	-	2	2	-	-	-	-	ARR. MOESKROEN	
-	-	14	22	-	-	5	21	-	2	-	-	ARR. ZINNIK	
-	-	2	-	2	-	-	-	1	-	-	1	ARR. THUIN	
-	2	8	8	-	-	9	61	-	1	1	1	ARR. DOORNIK	
-	-	1	1	1	-	1	-	-	6	-	4	ARR. HOEI	
3	2	8	1	1	1	5	1	3	47	11	95	ARR. LUIK	
1	1	-	2	1	-	10	1	2	9	1	16	ARR. VERVIERS	
-	-	2	-	-	-	2	-	-	17	1	17	ARR. BORGWORM	
4	-	-	1	1	-	3	-	-	8	2	-	ARR. AARLEN	
-	1	3	3	-	-	-	-	-	1	2	-	ARR. BASTENAKEN	
-	4	1	-	2	1	2	-	2	1	-	7	ARR. MARCHE-EN-FAMENNE	
1	-	-	2	-	-	3	1	-	4	-	1	ARR. NEUFCHATEAU	
-	-	6	-	1	-	1	-	-	2	-	-	ARR. VIRTON	
-	-	5	-	1	-	2	2	3	1	-	-	ARR. DINANT	
-	-	7	3	2	2	6	-	2	6	1	1	ARR. NAMEN	
-	-	1	1	1	-	6	-	-	-	-	1	ARR. PHILIPPEVILLE	

N.I.S. LOOP VAN DE BEVOLKING IN 1993		TABEL 85.01 A M		BLZ. 1.- FOL. 3.-		HET RIJK						
		INLANDSE MIGRATIES TUSSEN ARRONDISSEMENTEN VAN DE TOTALE BEVOLKING - MANNELIJKE BEVOLKING -										
ARRONDISSEMENTEN VAN BESTEMMING	TOTAAL WAALS GEWEST	ARRONDISSEMENT VAN VERTREK (WAALS GEWEST)										
		NIJVEL	AAT	CHAR- LEROI	BERGEN	MOES- KROEN	ZINNIK	THUIN	DOORNIK	HOEI	LUIK	VERVIERS
HET RIJK	34.771	4.967	1.103	4.635	1.833	689	2.588	1.922	1.142	1.409	3.895	1424
BRUSSELS HOOFDST. GEWEST	5.296	1.970	106	531	317	67	389	141	138	97	429	116
VLAAMS GEWEST	2.909	675	144	191	189	313	229	45	194	48	411	108
ARR. ANTWERPEN	205	26	7	21	9	3	9	3	7	7	61	17
ARR. MECHELEN	30	9	-	1	2	1	2	-	2	-	1	2
ARR. TURNHOUT	36	6	-	1	1	-	4	-	2	1	13	-
ARR. HALLE-VILVOORDE	806	416	11	56	28	10	101	11	18	12	38	11
ARR. LEUVEN	309	125	2	14	8	2	10	6	4	6	45	13
ARR. BRUGGE	113	9	2	13	16	6	10	4	6	1	18	5
ARR. DIKSMUIDE	6	-	-	-	-	-	-	-	-	-	1	-
ARR. IEPER	79	-	1	3	-	68	-	1	5	-	-	-
ARR. KORTRIJK	263	3	8	9	4	162	3	3	55	-	8	3
ARR. OOSTENDE	159	11	5	27	19	13	22	6	6	5	18	5
ARR. ROESELARE	24	-	-	1	-	15	3	-	3	-	1	-
ARR. TIELT	11	-	1	-	-	3	-	1	3	1	1	-
ARR. VEURNE	135	16	5	10	22	11	11	3	17	1	19	2
ARR. AALST	78	12	4	12	6	2	19	3	6	-	2	3
ARR. DENDERMONDE	15	1	-	5	2	1	-	-	-	-	1	2
ARR. EEKLO	5	1	-	2	-	-	-	-	-	-	2	-
ARR. GENT	104	14	10	6	4	11	9	3	7	-	7	5
ARR. OUDENAARDE	186	9	83	3	7	4	22	1	50	-	2	-
ARR. SINT-NIKLAAS	13	4	1	3	-	-	-	-	-	-	3	-
ARR. HASSELT	123	9	3	1	4	-	2	-	3	12	48	8
ARR. MAASEIK	25	3	1	-	5	1	1	-	-	-	6	6
ARR. TONGEREN	184	1	-	3	2	-	1	-	-	2	116	26
WAALS GEWEST	26.566	2.322	853	3.913	1.377	309	1.970	1.736	810	1.274	3.055	1200
ARR. NIJVEL	1.592	-	36	358	102	14	219	64	37	28	106	54
ARR. AAT	845	37	-	19	270	9	154	6	311	2	8	5
ARR. CHARLEROI	3.600	645	29	-	165	7	574	864	27	15	79	20
ARR. BERGEN	1.499	96	262	191	-	17	447	171	109	7	48	7
ARR. MOESKROEN	275	10	16	8	20	-	5	-	185	4	5	5
ARR. ZINNIK	1.732	333	120	573	261	6	-	304	29	3	23	8
ARR. THUIN	1.992	65	5	1.065	171	3	371	-	12	7	22	6
ARR. DOORNIK	922	43	342	37	138	206	49	17	-	5	20	10
ARR. HOEI	1.649	62	4	35	8	4	5	12	2	-	857	47
ARR. LUIK	2.743	106	6	129	61	7	26	35	19	641	-	797
ARR. VERVIERS	1.226	33	2	29	24	6	10	15	14	52	818	-
ARR. BORGWORM	903	117	-	20	6	-	5	5	4	172	455	25
ARR. AARLEN	530	26	1	23	7	2	4	9	12	8	39	20
ARR. BASTENAKEN	410	25	2	20	7	1	4	3	1	7	70	71
ARR. MARCHÉ-EN-FAMENNE	696	39	5	24	9	2	8	4	2	53	174	20
ARR. NEUFCHATEAU	544	28	6	25	12	2	6	4	1	5	41	13
ARR. VIRTON	561	21	-	18	8	-	6	6	2	6	42	15
ARR. DINANT	1.336	97	6	141	25	7	21	16	3	60	89	17
ARR. NAMEN	2.621	510	8	748	53	11	36	46	30	195	152	52
ARR. PHILIPPEVILLE	890	29	3	450	30	5	20	155	10	4	7	8

N.I.S. LOOP VAN DE BEVOLKING IN 1993		TABEL 85.01 A M INLANDSE MIGRATIES TUSSEN ARRONDISSEMENTEN VAN DE TOTALE BEVOLKING - MANNELIJKE BEVOLKING -							BLZ. 1.- FOL. 4.-		HET RIJK	
ARRONDISSEMENT VAN VERTREK (WAALS GEWEST)									TOTAAL VAN HET RIJK	TUSSEN GEMEENTEN VAN HET ARROND.	ARRONDISSEMENTEN VAN BESTEMMING	
BORG- WORM	AARLEN	BASTE- NAKEN	MARCHE- EN- FAMENNE	NEUF- CHATEAU	VIRTON	DINANT	NAMEN	PHILIP- PEVILLE				
938	590	469	744	581	566	1.333	3.020	923	99.503	114.143	HET RIJK	
76	38	39	69	63	51	159	426	84	10.594	24.055	BRUSSELS HOOFDST. GEWEST	
84	30	13	32	24	18	53	144	14	51.432	52.078	VLAAMS GEWEST	
2	3	5	3	2	-	5	14	1	4.490	12.413	ARR. ANTWERPEN	
-	3	-	1	1	3	1	1	-	3.175	2.120	ARR. MECHELEN	
-	2	-	1	1	1	1	2	-	2.414	3.772	ARR. TURNHOUT	
4	7	3	8	6	5	7	52	2	8.631	4.654	ARR. HALLE-VILVOORDE	
36	3	1	2	6	1	6	18	1	4.701	5.051	ARR. LEUVEN	
1	5	-	2	2	1	5	7	-	2.323	2.270	ARR. BRUGGE	
-	3	-	-	-	-	-	2	-	554	123	ARR. DIKSMUIDE	
-	-	-	1	-	-	-	-	-	678	549	ARR. IEPER	
-	-	-	2	-	-	-	2	1	1.834	2.715	ARR. KORTRIJK	
-	-	-	4	3	-	2	12	1	2.077	1.356	ARR. OOSTENDE	
-	-	-	-	-	-	1	-	-	1.217	794	ARR. ROESELARE	
-	-	-	-	-	-	-	1	-	762	401	ARR. TIELT	
-	-	-	1	-	-	8	8	1	979	537	ARR. VEURNE	
-	-	-	2	-	-	2	5	-	2.384	1.891	ARR. AALST	
-	-	-	-	-	-	1	-	-	1.786	1.037	ARR. DENDERMONDE	
-	-	-	-	-	-	-	-	-	855	432	ARR. EEKLO	
1	1	-	1	-	6	5	11	3	3.729	4.686	ARR. GENT	
-	-	-	-	-	-	4	1	-	1.300	563	ARR. OUDENAARDE	
-	-	-	-	-	-	-	2	-	1.869	1.392	ARR. SINT-NIKLAAS	
24	2	-	1	-	-	2	4	-	2.925	2.913	ARR. HASSELT	
-	-	2	-	-	-	-	-	-	1.289	1.368	ARR. MAASEIK	
16	1	2	3	3	1	3	2	2	1.460	1.041	ARR. TONGEREN	
778	522	417	643	494	497	1.121	2.450	825	37.477	38.010	WAALS GEWEST	
61	16	12	23	23	25	52	342	20	5.905	4.093	ARR. NIJVEL	
1	3	1	3	1	-	3	10	2	1.229	469	ARR. AAT	
12	6	3	18	23	10	81	689	333	4.541	4.864	ARR. CHARLEROI	
8	8	6	5	11	6	26	50	24	1.948	3.492	ARR. BERGEN	
1	-	5	2	-	2	2	2	3	524	25	ARR. MOESKROEN	
6	-	3	8	1	2	7	35	10	2.685	822	ARR. ZINNIK	
4	2	1	4	3	1	19	56	175	2.188	1.175	ARR. THUIN	
1	3	3	3	2	4	10	23	6	1.254	1.163	ARR. DOORNIK	
184	8	16	56	8	6	53	276	6	1.824	1.102	ARR. HOEI	
391	31	55	120	34	32	70	158	25	3.426	10.711	ARR. LUIK	
22	14	92	27	6	11	9	39	3	1.467	3.419	ARR. VERVIERS	
-	8	1	1	4	3	3	71	3	1.169	429	ARR. BORGWORM	
6	-	35	17	63	216	20	18	4	616	504	ARR. AARLEN	
3	37	-	44	63	19	11	17	5	480	268	ARR. BASTENAKEN	
9	4	54	-	58	12	165	45	9	846	409	ARR. MARCHE-EN-FAMENNE	
3	41	69	46	-	103	97	39	3	676	414	ARR. NEUFCHATEAU	
3	298	20	10	65	-	13	24	4	636	450	ARR. VIRTON	
5	15	20	201	80	15	-	458	60	1.685	921	ARR. DINANT	
57	27	18	54	47	30	417	-	130	3.344	2.893	ARR. NAMEN	
1	1	3	1	2	-	63	98	-	1.034	387	ARR. PHILIPPEVILLE	

ARRONDISSEMENTEN VAN BESTEMMING	BRUSSELS HOOFD- STEDELIJK GEWEST	TOTAAL VLAAMS GEWEST	ARRONDISSEMENT VAN VERTREK (VLAAMS GEWEST)									
			ANT- WERPEN	MECHELEN	TURNHOUT	HALLE - VILVOORDE	LEUVEN	BRUGGE	DIKSMUIDE	IEPER	KORTRIJK	OOSTENDE
			HET RIJK									
HET RIJK	16.074	48.162	5.305	2.794	1.913	8.036	3.616	2.128	571	780	1.926	1609
BRUSSELS HOOFDST. GEWEST	-	5.213	313	86	35	3.186	444	130	7	15	58	125
VLAAMS GEWEST	8.238	39.470	4.793	2.676	1.849	3.344	2.752	1.924	560	697	1.641	1388
ARR. ANTWERPEN	311	3.870	-	986	737	220	264	154	10	7	58	59
ARR. MECHELEN	193	2.823	1.171	-	278	498	439	29	-	2	7	15
ARR. TURNHOUT	49	2.290	1.037	329	-	46	328	25	-	2	12	11
ARR. HALLE-VILVOORDE	5.454	2.396	220	384	29	-	572	62	2	17	38	50
ARR. LEUVEN	768	3.445	333	563	299	924	-	60	4	13	61	37
ARR. BRUGGE	152	1.994	193	37	25	97	83	-	82	42	131	460
ARR. DIKSMUIDE	2	553	4	-	-	3	4	90	-	61	16	144
ARR. IEPER	5	591	16	3	-	3	5	42	59	-	179	28
ARR. KORTRIJK	34	1.457	43	9	2	37	26	86	31	174	-	80
ARR. OOSTENDE	236	1.646	113	34	18	110	49	484	139	30	78	-
ARR. ROESELARE	16	1.137	17	4	4	7	16	148	106	191	300	48
ARR. TIELT	4	808	7	1	2	5	9	117	16	11	202	13
ARR. VEURNE	106	742	52	21	2	71	26	61	76	68	50	161
ARR. AALST	415	1.873	49	13	2	775	56	23	9	3	25	31
ARR. DENDERMONDE	88	1.672	100	53	9	246	33	26	2	7	13	30
ARR. EEKLO	5	812	28	4	3	2	9	114	2	2	7	17
ARR. GENT	175	3.360	217	61	46	120	66	313	20	51	269	136
ARR. OUDENAARDE	99	978	17	3	2	50	18	18	-	1	158	11
ARR. SINT-NIKLAAS	37	1.857	837	105	27	37	24	35	1	6	9	31
ARR. HASSELT	57	2.715	189	54	229	59	579	27	-	3	12	12
ARR. MAASEIK	14	1.279	105	11	119	19	69	3	-	6	8	10
ARR. TONGEREN	18	1.172	45	1	16	15	77	7	1	-	8	4
WAALS GEWEST	7.836	3.479	199	32	29	1.506	420	74	4	68	227	96
ARR. NIJVEL	3.406	1.229	36	7	7	831	221	20	-	1	7	9
ARR. AAT	231	167	4	-	-	40	6	4	-	3	9	2
ARR. CHARLEROI	750	203	20	2	-	89	23	9	-	3	1	17
ARR. BERGEN	346	112	3	1	-	29	10	3	-	9	5	8
ARR. MOESKROEN	60	191	3	-	-	3	-	4	-	46	102	2
ARR. ZINNIK	703	278	12	5	1	172	13	2	-	-	7	10
ARR. THUIN	153	63	5	3	1	31	1	-	-	-	1	2
ARR. DOORNIK	144	190	7	-	1	10	3	6	1	3	69	2
ARR. HOEI	124	39	3	2	2	11	6	1	-	-	-	3
ARR. LUIK	383	286	28	1	5	41	27	10	1	2	7	11
ARR. VERVIERS	119	100	19	-	1	16	7	5	-	-	7	2
ARR. BORGWORM	146	132	5	2	3	36	45	-	-	-	-	1
ARR. AARLEN	58	29	2	2	1	10	1	-	-	-	-	3
ARR. BASTENAKEN	37	23	3	3	1	6	2	1	1	-	-	-
ARR. MARCHE-EN-FAMENNE	84	64	16	-	1	18	4	2	-	-	3	7
ARR. NEUFCHATEAU	93	38	4	1	1	12	10	-	-	-	-	-
ARR. VIRTON	43	21	3	-	-	7	1	3	-	-	-	1
ARR. DINANT	255	95	14	-	1	37	13	2	1	-	3	3
ARR. NAMEN	605	179	10	3	3	93	27	1	-	1	3	10
ARR. PHILIPPEVILLE	96	40	2	-	-	14	-	1	-	-	3	3

N.I.S. LOOP VAN DE BEVOLKING IN 1993		TABEL 85.01 A V INLANDSE MIGRATIES TUSSEN ARRONDISSEMENTEN VAN DE TOTALE BEVOLKING - VROUWELIJKE BEVOLKING -										BLZ. 1.- FOL. 2.- HET RIJK	
ARRONDISSEMENT VAN VERTREK (VLAAMS GEWEST)												ARRONDISSEMENTEN VAN BESTEMMING	
ROESELARE	TIELT	VEURNE	AALST	DENDER- MONDE	EKLO	GENT	OUDE- NAARDE	SINT- NIKLAAS	HASSELT	MAASEIK	TONGEREN		
1.199	752	829	2.095	1.705	721	3.682	1.081	1.720	2.856	1.396	1448	HET RIJK	
23	10	75	229	56	14	166	71	33	81	24	32	BRUSSELS HOOFDST. GEWEST	
1.158	737	643	1.792	1.626	698	3.415	828	1.663	2.674	1.352	1260	VLAAMS GEWEST	
17	6	34	52	98	20	220	21	564	210	89	44	ARR. ANTWERPEN	
5	6	5	23	82	2	44	4	122	51	25	15	ARR. MECHELEN	
1	1	3	8	5	7	30	2	54	234	135	20	ARR. TURNHOUT	
12	9	28	527	184	7	108	26	45	48	15	13	ARR. HALLE-VILVOORDE	
10	10	20	76	39	13	87	16	40	608	120	112	ARR. LEUVEN	
161	93	49	54	32	99	266	12	29	27	10	12	ARR. BRUGGE	
104	9	95	5	2	3	10	-	2	1	-	-	ARR. DIKSMUIDE	
135	13	63	6	5	3	18	8	1	4	-	-	ARR. IEPER	
286	188	34	14	8	5	230	154	26	15	5	4	ARR. KORTRIJK	
59	29	178	61	29	7	142	19	33	13	11	10	ARR. OOSTENDE	
-	195	32	6	2	1	48	8	1	2	-	1	ARR. ROESELARE	
207	-	8	4	5	8	173	12	5	2	-	1	ARR. TIELT	
33	12	-	19	10	-	44	10	7	10	7	2	ARR. VEURNE	
1	4	14	-	328	10	296	181	27	15	6	5	ARR. AALST	
4	-	6	347	-	22	419	11	335	6	-	3	ARR. DENDERMONDE	
8	10	2	5	8	-	554	14	15	5	2	1	ARR. EEKLO	
85	131	52	285	386	440	-	314	310	32	12	14	ARR. GENT	
13	15	8	229	31	8	383	-	10	-	-	3	ARR. OUDENAARDE	
8	4	8	37	350	34	267	6	-	17	7	7	ARR. SINT-NIKLAAS	
5	-	-	18	17	6	44	3	21	-	692	745	ARR. HASSELT	
-	2	3	12	4	3	17	3	13	624	-	248	ARR. MAASEIK	
4	-	1	4	1	-	15	4	3	750	216	-	ARR. TONGEREN	
18	5	111	74	23	9	101	182	24	101	20	156	WAALS GEWEST	
1	1	17	15	2	-	29	4	5	12	-	4	ARR. NIJVEL	
-	1	2	10	-	-	3	82	-	-	-	1	ARR. AAT	
-	-	13	3	4	-	6	2	3	4	2	2	ARR. CHARLEROI	
-	-	13	7	1	2	6	5	1	3	1	5	ARR. BERGEN	
9	2	10	-	-	-	3	6	-	1	-	-	ARR. MOESKROEN	
-	-	12	24	-	-	2	15	2	-	-	1	ARR. ZINNIK	
-	-	3	2	3	-	5	-	-	3	2	1	ARR. THUIN	
3	-	10	2	-	-	10	61	-	1	1	-	ARR. DOORNIK	
-	-	-	-	-	-	3	-	-	3	-	5	ARR. HOEI	
1	-	11	1	1	1	5	-	1	28	8	96	ARR. LUIK	
1	-	2	3	-	1	4	3	2	7	-	20	ARR. VERVIERS	
-	-	2	-	-	-	3	1	-	20	-	14	ARR. BORGWORM	
1	-	-	1	2	-	2	-	-	3	1	-	ARR. AARLEN	
-	-	-	-	2	-	-	-	-	-	4	-	ARR. BASTENAKEN	
-	1	-	-	2	1	1	2	2	2	-	2	ARR. MARCHE-EN-FAMENNE	
-	-	-	1	-	-	4	-	-	5	-	-	ARR. NEUFCHATEAU	
-	-	4	-	1	-	-	-	-	1	-	-	ARR. VIRTON	
2	-	5	1	2	2	3	-	1	2	-	3	ARR. DINANT	
-	-	5	2	1	2	6	1	4	5	1	1	ARR. NAMEN	
-	-	2	2	2	-	6	-	3	1	-	1	ARR. PHILIPPEVILLE	

N.I.S. LOOP VAN DE BEVOLKING IN 1993		TABEL 85.01 A V		BLZ. 1.- FOL. 3.-		HET RIJK						
ARRONDISSEMENTEN VAN BESTEMMING		ARRONDISSEMENT VAN VERTREK (WAALS GEWEST)										
TOTAAL WAALS GEWEST		NIJVEL	AAT	CHAR- LEROI	BERGEN	MOES- KROEN	ZINNIK	THUIN	DOORNIK	HOEI	LUIK	VERVIERS
HET RIJK	35.060	5.007	1.104	4.661	1.863	703	2.578	1.955	1.130	1.489	3.744	1444
BRUSSELS HOOFDST. GEWEST	5.215	1.977	132	523	325	64	329	132	125	76	382	140
VLAAMS GEWEST	2.832	689	146	200	127	309	230	43	180	53	339	91
ARR. ANTWERPEN	178	27	4	27	7	1	9	5	2	9	35	14
ARR. MECHELEN	24	4	-	1	1	2	-	-	1	-	-	4
ARR. TURNHOUT	17	4	-	-	-	-	2	-	1	1	3	1
ARR. HALLE-VILVOORDE	820	425	13	51	28	5	115	7	21	8	29	12
ARR. LEUVEN	312	135	4	20	7	1	7	10	3	7	27	7
ARR. BRUGGE	88	7	2	17	9	4	10	2	5	3	9	2
ARR. DIKSMUIDE	9	-	1	-	-	1	1	-	-	-	2	-
ARR. IEPER	62	-	-	2	1	56	-	1	2	-	-	-
ARR. KORTRIJK	288	5	7	12	1	185	2	1	67	-	3	-
ARR. OOSTENDE	160	17	7	29	12	8	22	3	-	10	13	7
ARR. ROESELARE	15	-	-	-	-	9	2	-	4	-	-	-
ARR. TIELT	15	1	1	1	-	4	-	2	3	-	1	-
ARR. VEURNE	143	12	4	16	35	15	9	4	9	-	21	2
ARR. AALST	73	14	5	6	1	3	27	4	4	-	3	1
ARR. DENDERMONDE	23	5	-	3	4	-	1	-	-	-	2	2
ARR. EEKLO	6	1	-	-	3	-	-	-	1	-	1	-
ARR. GENT	73	4	5	6	2	8	6	2	4	-	5	3
ARR. OUDENAARDE	188	6	88	2	11	4	15	-	52	-	6	2
ARR. SINT-NIKLAAS	21	5	1	3	-	1	1	-	1	2	5	1
ARR. HASSELT	127	10	4	2	1	-	-	-	-	9	57	10
ARR. MAASEIK	24	4	-	-	4	2	1	1	-	-	8	3
ARR. TONGEREN	166	3	-	2	-	-	-	1	-	4	109	20
WAALS GEWEST	27.013	2.341	826	3.938	1.411	830	2.019	1.780	825	1.360	3.023	1213
ARR. NIJVEL	1.697	-	31	393	107	10	209	74	37	32	114	60
ARR. AAT	848	45	-	25	246	14	155	8	317	4	7	4
ARR. CHARLEROI	3.620	660	19	-	151	6	576	838	38	11	70	20
ARR. BERGEN	1.504	84	235	181	-	23	483	181	120	-	49	8
ARR. MOESKROEN	257	4	17	8	16	-	3	2	184	1	6	4
ARR. ZINNIK	1.836	337	134	558	330	7	-	335	22	2	17	7
ARR. THUIN	2.037	70	5	1.099	172	3	373	-	9	2	18	8
ARR. DOORNIK	879	40	339	42	114	216	38	16	-	4	13	12
ARR. HOEI	1.566	53	4	28	7	3	8	15	3	-	847	40
ARR. LUIK	2.835	103	8	116	47	8	41	30	24	684	-	808
ARR. VERVIERS	1.188	31	2	28	33	7	11	16	10	53	800	-
ARR. BORGWORM	939	114	-	27	5	1	4	2	3	187	479	25
ARR. AARLEN	531	23	-	23	12	2	4	8	9	9	38	16
ARR. BASTENAKEN	432	25	3	20	7	1	1	2	2	2	79	72
ARR. MARCHE-EN-FAMENNE	677	30	6	23	11	7	4	5	1	47	170	25
ARR. NEUFCHATEAU	545	18	6	25	14	3	5	4	3	6	45	12
ARR. VIRTON	553	20	-	15	11	1	7	2	2	13	39	18
ARR. DINANT	1.367	90	2	126	36	10	32	21	10	51	79	16
ARR. NAMEN	2.805	563	6	769	49	4	44	66	26	246	143	53
ARR. PHILIPPEVILLE	897	31	9	432	43	4	21	155	5	6	10	5



N.I.S. LOOP VAN DE BEVOLKING IN 1993		TABEL 85.01 A V							BLZ. 1.- FOL. 4.-		HET RIJK	
INLANDSE MIGRATIES TUSSEN ARRONDISSEMENTEN VAN DE TOTALE BEVOLKING - VROUWELIJKE BEVOLKING -												
ARRONDISSEMENT VAN VERTREK (WAALS GEWEST)									TOTAAL VAN HET RIJK	TUSSEN GEMEENTEN VAN HET ARROND.	ARRONDISSEMENTEN VAN BESTEMMING	
BORG- WORM	AARLEN	BASTE- NAKEN	MARCHE- EN- FAMENNE	NEUF- CHATEAU	VIRTON	DINANT	NAMEN	PHILIP- PEVILLE				
957	624	465	789	611	537	1.411	3.004	984	99.296	116.826	HET RIJK	
68	52	44	61	68	48	143	451	75	10.428	24.388	BRUSSELS HOOFDST. GEWEST	
90	35	18	28	26	16	65	134	13	50.540	53.416	VLAAMS GEWEST	
1	2	6	5	1	1	10	11	1	4.359	13.029	ARR. ANTWERPEN	
1	-	-	1	4	3	1	1	-	3.040	2.241	ARR. MECHELEN	
-	-	-	1	-	1	1	2	-	2.356	3.972	ARR. TURNHOUT	
11	10	4	6	8	3	10	50	4	8.670	4.696	ARR. HALLE-VILVOORDE	
38	9	4	3	4	-	6	19	1	4.525	5.105	ARR. LEUVEN	
1	3	-	2	-	-	4	7	1	2.234	2.198	ARR. BRUGGE	
-	2	-	-	-	-	-	2	-	564	130	ARR. DIKSMUIDE	
-	-	-	-	-	-	-	-	-	658	602	ARR. IEPER	
-	-	-	3	-	-	1	1	-	1.779	2.577	ARR. KORTRIJK	
1	1	1	4	2	-	8	15	-	2.042	1.333	ARR. OOSTENDE	
-	-	-	-	-	-	-	-	-	1.168	822	ARR. ROESELARE	
-	-	-	1	-	1	-	-	-	827	435	ARR. TIELT	
-	-	-	-	1	-	4	8	3	991	547	ARR. VEURNE	
-	1	-	1	-	-	1	2	-	2.361	1.958	ARR. AALST	
-	-	1	-	-	-	4	-	1	1.783	1.115	ARR. DENDERMONDE	
-	-	-	-	-	-	-	-	-	823	433	ARR. EEKLO	
2	2	-	1	2	6	6	7	2	3.608	4.956	ARR. GENT	
-	-	-	-	-	-	2	-	-	1.265	587	ARR. OUDENAARDE	
-	-	-	-	-	-	1	-	-	1.915	1.481	ARR. SINT-NIKLAAS	
18	5	-	-	-	-	4	7	-	2.899	2.770	ARR. HASSELT	
1	-	-	-	-	-	-	-	-	1.317	1.331	ARR. MAASEIK	
16	-	2	-	4	1	2	2	-	1.356	1.098	ARR. TONGEREN	
799	537	403	700	517	473	1.203	2.419	896	38.328	39.022	WAALS GEWEST	
86	18	13	21	23	18	55	375	21	6.332	4.139	ARR. NIJVEL	
6	3	2	2	-	-	4	5	1	1.246	503	ARR. AAT	
12	2	7	21	26	9	85	662	407	4.573	5.135	ARR. CHARLEROI	
4	3	9	10	11	6	26	45	26	1.962	3.545	ARR. BERGEN	
-	-	3	2	-	-	3	2	2	508	25	ARR. MOESKROEN	
5	2	4	3	-	2	17	42	12	2.817	824	ARR. ZINNIK	
1	3	3	5	4	4	21	62	175	2.253	1.133	ARR. THUIN	
2	2	1	3	2	6	10	16	3	1.213	1.267	ARR. DOORNIK	
166	6	16	63	7	3	37	256	4	1.729	1.190	ARR. HOEI	
410	38	57	140	30	34	79	152	26	3.504	10.954	ARR. LUIK	
16	9	72	34	8	12	10	28	8	1.407	3.544	ARR. VERVIERS	
-	9	2	2	2	3	9	61	4	1.217	461	ARR. BORGWORM	
5	-	40	16	60	221	17	25	3	618	464	ARR. AARLEN	
5	39	-	60	64	15	12	20	3	492	268	ARR. BASTENAKEN	
9	2	45	-	49	10	173	55	5	825	410	ARR. MARCHE-EN-FAMENNE	
-	48	65	52	-	82	117	32	8	676	420	ARR. NEUFCHATEAU	
2	306	16	6	51	-	15	26	3	617	448	ARR. VIRTON	
12	11	23	195	126	13	-	449	65	1.717	926	ARR. DINANT	
56	36	22	62	48	34	458	-	120	3.589	2.933	ARR. NAMEN	
2	-	3	3	6	1	55	106	-	1.033	433	ARR. PHILIPPEVILLE	

ARRONDISSEMENTEN VAN BESTEMMING	BRUSSELS HOOFD- STEDELIJK GEWEST	TOTAAL VLAAMS GEWEST	ARRONDISSEMENT VAN VERTREK (VLAAMS GEWEST)									
			ANT- WERPEN	MECHELEN	TURNHOUT	HALLE - VILVOORDE	LEUVEN	BRUGGE	DIKSMUIDE	IEPER	KORTRIJK	OOSTENDE
			HET RIJK									
HET RIJK	31.903	97.065	10.858	5.601	3.835	15.983	7.378	4.307	1.101	1.559	3.971	3365
BRUSSELS HOOFDST. GEWEST	-	10.511	652	188	81	6.352	966	245	13	38	120	243
VLAAMS GEWEST	16.578	79.653	9.822	5.343	3.691	6.681	5.608	3.916	1.079	1.393	3.392	2915
ARR. ANTWERPEN	653	7.813	-	1.946	1.440	472	585	299	21	24	121	143
ARR. MECHELEN	389	5.772	2.423	-	571	990	914	59	1	7	24	30
ARR. TURNHOUT	100	4.617	2.097	650	-	94	636	54	1	8	21	29
ARR. HALLE-VILVOORDE	10.912	4.763	444	762	55	-	1.133	110	3	31	77	105
ARR. LEUVEN	1.534	7.071	728	1.132	603	1.884	-	142	8	26	122	91
ARR. BRUGGE	278	4.078	376	69	55	181	166	-	173	99	265	990
ARR. DIKSMUIDE	6	1.097	8	-	-	5	9	185	-	123	29	305
ARR. IEPER	14	1.181	35	5	3	11	11	72	106	-	372	56
ARR. KORTRIJK	80	2.982	107	21	5	62	62	185	46	351	-	160
ARR. OOSTENDE	468	3.332	249	70	34	212	97	999	269	65	167	-
ARR. ROESELARE	28	2.318	43	12	7	14	36	314	210	345	639	100
ARR. TIELT	10	1.553	15	1	5	6	12	239	26	22	390	33
ARR. VEURNE	211	1.481	109	32	8	136	57	125	146	133	108	321
ARR. AALST	863	3.731	95	27	8	1.501	109	57	16	7	55	57
ARR. DENDERMONDE	183	3.348	225	124	15	484	60	45	7	10	22	50
ARR. EEKLO	15	1.652	54	8	6	8	19	234	3	6	15	35
ARR. GENT	353	6.807	460	134	85	259	148	609	39	105	554	278
ARR. OUDENAARDE	217	1.974	40	5	6	89	35	40	1	5	329	21
ARR. SINT-NIKLAAS	79	3.671	1.649	211	57	85	48	65	2	12	22	56
ARR. HASSELT	119	5.455	383	101	461	116	1.169	59	-	5	22	29
ARR. MAASEIK	29	2.528	193	23	232	37	144	7	-	8	21	19
ARR. TONGEREN	37	2.429	89	10	35	35	158	17	1	1	17	7
WAALS GEWEST	15.325	6.901	384	70	63	2.950	804	146	9	128	459	207
ARR. NIJVEL	6.621	2.327	72	12	18	1.582	409	37	2	2	12	19
ARR. AAT	441	341	7	1	-	78	10	7	-	5	23	4
ARR. CHARLEROI	1.480	414	39	3	-	191	36	18	-	3	2	33
ARR. BERGEN	687	220	11	1	-	63	20	9	-	10	9	14
ARR. MOESKROEN	107	393	7	1	-	8	1	7	-	97	208	5
ARR. ZINNIK	1.395	539	18	6	3	334	24	3	-	-	12	19
ARR. THUIN	298	114	7	9	1	61	3	-	-	1	3	4
ARR. DOORNIK	285	381	10	-	1	19	11	9	3	3	139	7
ARR. HOEI	248	90	5	4	4	29	14	2	-	-	-	7
ARR. LUIK	753	599	54	2	9	82	51	24	1	4	11	30
ARR. VERVIERS	250	210	40	1	3	29	22	7	-	-	14	7
ARR. BORGWORM	279	265	9	4	4	74	91	1	-	-	-	3
ARR. AARLEN	108	65	2	8	1	16	3	1	-	-	-	5
ARR. BASTENAKEN	70	60	7	5	3	15	6	5	1	-	-	2
ARR. MARCHE-EN-FAMENNE	164	134	29	2	1	37	11	3	-	-	7	11
ARR. NEUFCHATEAU	185	78	12	4	3	19	15	-	1	1	-	1
ARR. VIRTON	92	47	6	-	-	13	5	4	-	-	-	3
ARR. DINANT	514	185	25	1	6	73	24	7	1	-	6	7
ARR. NAMEN	1.150	357	21	6	6	191	45	1	-	2	8	19
ARR. PHILIPPEVILLE	198	82	3	-	-	36	3	1	-	-	5	7

N.I.S. LOOP VAN DE BEVOLKING IN 1993		TABEL 85.01 A T INLANDSE MIGRATIES TUSSEN ARRONDISSEMENTEN VAN DE TOTALE BEVOLKING - TOTALE BEVOLKING -										BLZ. 1.- FOL. 2.-		HET RIJK
ARRONDISSEMENT VAN VERTREK (VLAAMS GEWEST)												ARRONDISSEMENTEN VAN BESTEMMING		
ROESELARE	TIELT	VEURNE	AALST	DENDER- MONDE	EKLO	GENT	OUDE- NAARDE	SINT- NIKLAAS	HASSELT	MAASEIK	TONGEREN			
2.434	1.506	1.598	4.185	3.371	1.483	7.494	2.116	3.478	5.755	2.811	2876	HET RIJK		
49	18	146	433	119	30	334	133	83	157	47	64	BRUSSELS HOOFDST. GEWEST		
2.350	1.466	1.233	3.605	3.207	1.437	6.949	1.610	3.353	5.375	2.722	2506	VLAAMS GEWEST		
40	13	73	106	210	51	439	38	1.174	369	161	88	ARR. ANTWERPEN		
12	11	10	53	147	5	91	8	236	99	53	28	ARR. MECHELEN		
4	3	8	29	12	13	74	4	103	482	254	41	ARR. TURNHOUT		
23	17	52	1.059	383	17	203	49	90	88	40	22	ARR. HALLE-VILVOORDE		
31	23	34	150	79	20	201	34	85	1.221	229	228	ARR. LEUVEN		
318	175	90	100	69	197	557	31	65	53	23	26	ARR. BRUGGE		
201	18	174	10	5	4	16	1	2	1	1	-	ARR. DIKSMUIDE		
271	29	116	8	11	7	43	11	3	9	2	-	ARR. IEPER		
609	374	71	31	25	9	471	306	41	28	10	8	ARR. KORTRIJK		
116	56	349	100	59	23	286	37	60	33	26	25	ARR. OOSTENDE		
-	383	63	14	7	4	100	18	4	2	1	2	ARR. ROESELARE		
388	-	14	7	7	13	331	28	11	2	1	2	ARR. TIELT		
67	22	-	37	19	-	94	20	12	17	13	5	ARR. VEURNE		
5	7	31	-	620	21	641	365	50	31	17	11	ARR. AALST		
7	2	11	672	-	41	829	22	698	16	2	6	ARR. DENDERMONDE		
13	17	4	21	17	-	1.113	24	32	15	6	2	ARR. EEKLO		
177	279	98	593	764	914	-	579	595	73	35	29	ARR. GENT		
20	23	13	478	52	16	774	-	20	1	1	5	ARR. OUDENAARDE		
18	8	16	77	674	65	532	18	-	35	10	11	ARR. SINT-NIKLAAS		
16	1	1	30	31	11	86	4	45	-	1.405	1480	ARR. HASSELT		
3	3	4	23	10	6	39	7	23	1.239	-	487	ARR. MAASEIK		
11	2	1	7	6	-	29	6	4	1.561	432	-	ARR. TONGEREN		
35	22	219	147	45	16	211	373	42	223	42	306	WAALS GEWEST		
2	1	27	28	3	3	49	14	7	21	1	6	ARR. NIJVEL		
-	4	4	15	1	-	10	170	1	-	-	1	ARR. AAT		
1	-	26	9	7	-	22	4	4	8	3	5	ARR. CHARLEROI		
1	-	25	12	3	2	16	7	2	7	2	6	ARR. BERGEN		
14	6	23	-	2	-	5	8	-	1	-	-	ARR. MOESKROEN		
-	-	26	46	-	-	7	36	2	2	-	1	ARR. ZINNIK		
-	-	5	2	5	-	5	-	1	3	2	2	ARR. THUIN		
3	2	18	10	-	-	19	122	-	2	2	1	ARR. DOORNIK		
-	-	1	1	1	-	4	-	-	9	-	9	ARR. HOEI		
4	2	19	2	2	2	10	1	4	75	19	191	ARR. LUIK		
2	1	2	5	1	1	14	4	4	16	1	36	ARR. VERVIERS		
-	-	4	-	-	-	5	1	-	37	1	31	ARR. BORGWORM		
5	-	-	2	3	-	5	-	-	11	3	-	ARR. AARLEN		
-	1	3	3	2	-	-	-	-	1	6	-	ARR. BASTENAKEN		
-	5	1	-	4	2	3	2	4	3	-	9	ARR. MARCHE-EN-FAMENNE		
1	-	-	3	-	-	7	1	-	9	-	1	ARR. NEUFCHATEAU		
-	-	10	-	2	-	1	-	-	3	-	-	ARR. VIRTON		
2	-	10	1	3	2	5	2	4	3	-	3	ARR. DINANT		
-	-	12	5	3	4	12	1	6	11	2	2	ARR. NAMEN		
-	-	3	3	3	-	12	-	3	1	-	2	ARR. PHILIPPEVILLE		

N.I.S. LOOP VAN DE BEVOLKING IN 1993	TABEL 85.01 A T		BLZ. 1.- FOL. 3.-								HET RIJK		
ARRONDISSEMENTEN VAN BESTEMMING		ARRONDISSEMENT VAN VERTREK (WAALS GEWEST)											
		TOTAAL WAALS GEWEST	NIJVEL	AAT	CHAR- LEROI	BERGEN	MOES- KROEN	ZINNIK	THUIN	DOORNIK	HOEI	LUIK	VERVIERS
HET RIJK		69.831	9.974	2.207	9.296	3.696	1.392	5.166	3.877	2.272	2.898	7.639	2868
BRUSSELS HOOFDST. GEWEST		10.511	3.947	238	1.054	642	131	718	273	263	163	811	256
VLAAMS GEWEST		5.741	1.364	290	391	266	622	459	88	374	101	750	199
ARR. ANTWERPEN		383	53	11	48	16	4	18	8	9	16	96	31
ARR. MECHELEN		54	13	-	2	3	3	2	-	3	-	1	6
ARR. TURNHOUT		53	10	-	1	1	-	6	-	3	2	16	1
ARR. HALLE-VILVOORDE		1.626	841	24	107	56	15	216	18	39	20	67	23
ARR. LEUVEN		621	260	6	34	15	3	17	16	7	13	72	20
ARR. BRUGGE		201	16	4	30	25	10	20	6	11	4	27	7
ARR. DIKSMUIDE		15	-	1	-	-	1	1	-	-	-	3	-
ARR. IEPER		141	-	1	5	1	124	-	2	7	-	-	-
ARR. KORTRIJK		551	8	15	21	5	347	5	4	122	-	11	3
ARR. OOSTENDE		319	28	12	56	31	21	44	9	6	15	31	12
ARR. ROESELARE		39	-	-	1	-	24	5	-	7	-	1	-
ARR. TIELT		26	1	2	1	-	7	-	3	6	1	2	-
ARR. VEURNE		278	28	9	26	57	26	20	7	26	1	40	4
ARR. AALST		151	26	9	18	7	5	46	7	10	-	5	4
ARR. DENDERMONDE		38	6	-	8	6	1	1	-	-	-	3	4
ARR. EEKLO		11	2	-	2	3	-	-	-	1	-	3	-
ARR. GENT		177	18	15	12	6	19	15	5	11	-	12	8
ARR. OUDENAARDE		374	15	171	5	18	8	37	1	102	-	8	2
ARR. SINT-NIKLAAS		34	9	2	6	-	1	1	-	1	2	8	1
ARR. HASSELT		250	19	7	3	5	-	2	-	3	21	105	18
ARR. MAASEIK		49	7	1	-	9	3	2	1	-	-	14	9
ARR. TONGEREN		350	4	-	5	2	-	1	1	-	6	225	46
WAALS GEWEST		53.579	4.663	1.679	7.851	2.788	639	3.989	3.516	1.635	2.634	6.078	2413
ARR. NIJVEL		3.289	-	67	751	209	24	428	138	74	60	220	114
ARR. AAT		1.693	82	-	44	516	23	309	14	628	6	15	9
ARR. CHARLEROI		7.220	1.305	48	-	316	13	1.150	1.702	65	26	149	40
ARR. BERGEN		3.003	180	497	372	-	40	930	352	229	7	97	15
ARR. MOESKROEN		532	14	33	16	36	-	8	2	369	5	11	9
ARR. ZINNIK		3.568	670	254	1.131	591	13	-	639	51	5	40	15
ARR. THUIN		4.029	135	10	2.164	343	6	744	-	21	9	40	14
ARR. DOORNIK		1.801	83	681	79	252	422	87	33	-	9	33	22
ARR. HOEI		3.215	115	8	63	15	7	13	27	5	-	1.704	87
ARR. LUIK		5.578	209	14	245	108	15	67	65	43	1.325	-	1605
ARR. VERVIERS		2.414	64	4	57	57	13	21	31	24	105	1.618	-
ARR. BORGWORM		1.842	231	-	47	11	1	9	7	7	359	934	50
ARR. AARLEN		1.061	49	1	46	19	4	8	17	21	17	77	36
ARR. BASTENAKEN		842	50	5	40	14	2	5	5	3	9	149	143
ARR. MARCHE-EN-FAMENNE		1.373	69	11	47	20	9	12	9	3	100	344	45
ARR. NEUFCHATEAU		1.089	46	12	50	26	5	11	8	4	11	86	25
ARR. VIRTON		1.114	41	-	33	19	1	13	8	4	19	81	33
ARR. DINANT		2.703	187	8	267	61	17	53	37	13	111	168	33
ARR. NAMEN		5.426	1.073	14	1.517	102	15	80	112	56	441	295	105
ARR. PHILIPPEVILLE		1.787	60	12	882	73	9	41	310	15	10	17	13

N.I.S. LOOP VAN DE BEVOLKING IN 1993		TABEL 85.01 A T							BLZ. 1.- FOL. 4.-		HET RIJK				
ARRONDISSEMENT VAN VERTREK (WAALS GEWEST)										ARRONDISSEMENTEN VAN HET RIJK		ARRONDISSEMENTEN VAN HET ARROND.		ARRONDISSEMENTEN VAN BESTEMMING	
BORG- WORM	AARLEN	BASTE- NAKEN	MARCHE- EN- FAMENNE	NEUF- CHATEAU	VIRTON	DINANT	NAMEN	PHILIP- PEVILLE	TOTAAL VAN HET RIJK	TUSSEN GEMEENTEN VAN HET ARROND.					
1.895	1.214	934	1.533	1.192	1.103	2.744	6.024	1.907	198.799	230.969	HET RIJK				
144	90	83	130	131	99	302	877	159	21.022	48.443	BRUSSELS HOOFDST. GEWEST				
174	65	31	60	50	34	118	278	27	101.972	105.494	VLAAMS GEWEST				
3	5	11	8	3	1	15	25	2	8.849	25.442	ARR. ANTWERPEN				
1	3	-	2	5	6	2	2	-	6.215	4.361	ARR. MECHELEN				
-	2	-	2	1	2	2	4	-	4.770	7.744	ARR. TURNHOUT				
15	17	7	14	14	8	17	102	6	17.301	9.350	ARR. HALLE-VILVOORDE				
74	12	5	5	10	1	12	37	2	9.226	10.156	ARR. LEUVEN				
2	8	-	4	2	1	9	14	1	4.557	4.468	ARR. BRUGGE				
-	5	-	-	-	-	-	4	-	1.118	253	ARR. DIKSMUIDE				
-	-	-	1	-	-	-	-	-	1.336	1.151	ARR. IEPER				
-	-	-	5	-	-	1	3	1	3.613	5.292	ARR. KORTRIJK				
1	1	1	8	5	-	10	27	1	4.119	2.689	ARR. OOSTENDE				
-	-	-	-	-	-	1	-	-	2.385	1.616	ARR. ROESELARE				
-	-	-	1	-	1	-	1	-	1.589	836	ARR. TIELT				
-	-	-	1	1	-	12	16	4	1.970	1.084	ARR. VEURNE				
-	1	-	3	-	-	3	7	-	4.745	3.849	ARR. AALST				
-	-	1	-	-	-	5	-	-	3.569	2.152	ARR. DENDERMONDE				
-	-	-	-	-	-	-	-	-	1.678	865	ARR. EEKLO				
3	3	-	2	2	12	11	18	5	7.337	9.642	ARR. GENT				
-	-	-	-	-	-	6	1	-	2.565	1.150	ARR. OUDENAARDE				
-	-	-	-	-	-	1	2	-	3.784	2.873	ARR. SINT-NIKLAAS				
42	7	-	1	-	-	6	11	-	5.824	5.683	ARR. HASSELT				
1	-	2	-	-	-	-	-	-	2.606	2.699	ARR. MAASEIK				
32	1	4	3	7	2	5	4	2	2.816	2.139	ARR. TONGEREN				
1.577	1.059	820	1.343	1.011	970	2.324	4.869	1.721	75.805	77.032	WAALS GEWEST				
147	34	25	44	46	43	107	717	41	12.237	8.232	ARR. NIJVEL				
7	6	3	5	1	-	7	15	3	2.475	972	ARR. AAT				
24	8	10	39	49	19	166	1.351	740	9.114	9.999	ARR. CHARLEROI				
12	11	15	15	22	12	52	95	50	3.910	7.037	ARR. BERGEN				
1	-	8	4	-	2	5	4	5	1.032	50	ARR. MOESKROEN				
11	2	7	11	1	4	24	77	22	5.502	1.646	ARR. ZINNIK				
5	5	4	9	7	5	40	118	350	4.441	2.308	ARR. THUIN				
3	5	4	6	4	10	20	39	9	2.467	2.430	ARR. DOORNIK				
350	14	32	119	15	9	90	532	10	3.553	2.292	ARR. HOEI				
801	69	112	260	64	66	149	310	51	6.930	21.665	ARR. LUIK				
38	23	164	61	14	23	19	67	11	2.874	6.963	ARR. VERVIERS				
-	17	3	3	6	6	12	132	7	2.386	890	ARR. BORGWORM				
11	-	75	33	123	437	37	43	7	1.234	968	ARR. AARLEN				
8	76	-	104	127	34	23	37	8	972	536	ARR. BASTENAKEN				
18	6	99	-	107	22	338	100	14	1.671	819	ARR. MARCHE-EN-FAMENNE				
3	89	134	98	-	185	214	71	11	1.352	834	ARR. NEUFCHATEAU				
5	604	36	16	116	-	28	50	7	1.253	898	ARR. VIRTON				
17	26	43	396	206	28	-	907	125	3.402	1.847	ARR. DINANT				
113	63	40	116	95	64	875	-	250	6.933	5.826	ARR. NAMEN				
3	1	6	4	8	1	118	204	-	2.067	820	ARR. PHILIPPEVILLE				



N.I.S. LOOP VAN DE BEVOLKING IN 1993		TABEL 85.01 B M BLZ. 1.- FOL. 2.- INLANDSE MIGRATIES TUSSEN ARRONDISSEMENTEN VAN DE BEVOLKING VAN VREEMDE NATIONALITEIT - MANNELIJKE BEVOLKING -										HET RIJK
ARRONDISSEMENT VAN VERTREK (VLAAMS GEWEST)												ARRONDISSEMENTEN VAN BESTEMMING
ROESELARE	TIELT	VEURNE	AALST	DENDER- MONDE	EKLO	GENT	OUDE- NAARDE	SINT- NIKLAAS	HASSELT	MAASEIK	TONGEREN	
40	21	47	126	97	31	261	47	141	370	234	164	HET RIJK
5	1	12	49	17	2	51	20	17	16	4	10	BRUSSELS HOOFDST. GEWEST
30	18	28	71	78	26	194	18	122	333	222	133	VLAAMS GEWEST
1	1	6	3	14	2	27	2	53	27	19	6	ARR. ANTWERPEN
1	-	-	6	3	-	1	-	9	5	2	-	ARR. MECHELEN
1	-	1	3	-	1	6	1	2	22	14	3	ARR. TURNHOUT
1	-	2	11	6	-	9	-	5	3	1	1	ARR. HALLE-VILVOORDE
2	-	-	6	-	-	17	-	3	35	5	7	ARR. LEUVEN
1	1	3	1	-	3	11	-	2	3	-	3	ARR. BRUGGE
1	-	1	-	-	-	-	-	-	-	-	-	ARR. DIKSMUIDE
-	-	3	-	1	-	1	-	-	-	-	-	ARR. IEPER
9	6	1	2	1	-	16	3	5	4	-	1	ARR. KORTRIJK
2	-	10	2	3	1	7	-	1	3	-	1	ARR. OOSTENDE
-	3	1	-	-	-	3	-	1	-	1	1	ARR. ROESELARE
1	-	-	-	-	-	7	-	-	-	-	-	ARR. TIELT
-	-	-	-	-	-	1	-	-	-	-	-	ARR. VEURNE
-	-	-	-	5	1	16	4	1	4	1	-	ARR. AALST
-	1	-	13	-	-	12	1	13	4	1	-	ARR. DENDERMONDE
-	-	-	-	1	-	17	-	-	2	-	-	ARR. EEKLO
8	4	-	15	17	14	-	7	17	8	2	4	ARR. GENT
-	-	-	3	-	1	12	-	-	-	-	-	ARR. OUDENAARDE
1	-	-	3	26	3	21	-	-	3	2	1	ARR. SINT-NIKLAAS
-	1	-	2	-	-	7	-	7	-	125	66	ARR. HASSELT
1	-	-	1	1	-	3	-	3	121	-	39	ARR. MAASEIK
-	1	-	-	-	-	-	-	-	89	49	-	ARR. TONGEREN
5	2	7	6	2	3	16	9	2	21	8	21	WAALS GEWEST
1	-	-	2	-	-	2	-	-	2	-	-	ARR. NIJVEL
-	-	-	-	-	-	1	4	-	-	-	-	ARR. AAT
-	-	-	-	2	-	8	-	1	-	-	1	ARR. CHARLEROI
-	-	2	1	-	-	-	-	-	2	1	-	ARR. BERGEN
1	-	1	-	-	-	-	-	-	-	-	-	ARR. MOESKROEN
-	-	1	-	-	-	1	2	-	1	-	-	ARR. ZINNIK
-	-	-	-	-	-	-	-	1	-	-	1	ARR. THUIN
-	-	1	1	-	-	2	3	-	-	-	-	ARR. DOORNIK
-	-	-	-	-	-	-	-	-	1	-	-	ARR. HOEI
1	2	1	-	-	-	-	-	-	13	5	13	ARR. LUIK
1	-	-	2	-	-	1	-	-	1	-	3	ARR. VERVIERS
-	-	-	-	-	-	-	-	-	1	-	-	ARR. BORGWORM
-	-	-	-	-	-	-	-	-	-	2	-	ARR. AARLEN
-	-	-	-	-	-	-	-	-	-	-	-	ARR. BASTENAKEN
-	-	-	-	-	1	-	-	-	-	-	3	ARR. MARCHE-EN-FAMENNE
1	-	-	-	-	-	-	-	-	-	-	-	ARR. NEUFCHATEAU
-	-	-	-	-	-	-	-	-	-	-	-	ARR. VIRTON
-	-	-	-	-	-	-	-	-	-	-	-	ARR. DINANT
-	-	1	-	-	2	1	-	-	-	-	-	ARR. NAMEN
-	-	-	-	-	-	-	-	-	-	-	-	ARR. PHILIPPEVILLE

N.I.S. LOOP VAN DE BEVOLKING IN 1993		TABEL 85.01 B M		BLZ. 1.- FOL. 3.-		HET RIJK						
ARRONDISSEMENTEN VAN BESTEMMING		ARRONDISSEMENT VAN VERTREK (WAALS GEWEST)										
TOTAAL WAALS GEWEST		NIJVEL	AAT	CHAR- LEROI	BERGEN	MOES- KROEN	ZINNIK	THUIN	DOORNIK	HOEI	LUIK	VERVIERS
HET RIJK	3.910	660	136	576	320	94	381	208	124	85	542	166
BRUSSELS HOOFDST. GEWEST	983	346	15	128	89	3	74	21	18	13	123	23
VLAAMS GEWEST	528	123	17	44	28	51	24	1	27	8	143	25
ARR. ANTWERPEN	102	10	2	14	1	-	8	-	2	6	44	8
ARR. MECHELEN	5	2	-	1	-	-	1	-	-	-	-	-
ARR. TURNHOUT	8	-	-	-	-	-	-	-	-	-	7	-
ARR. HALLE-VILVOORDE	118	72	2	9	11	1	5	1	1	-	8	1
ARR. LEUVEN	53	22	1	2	1	-	2	-	-	2	16	1
ARR. BRUGGE	11	2	-	1	3	-	-	-	1	-	3	1
ARR. DIKSMUIDE	2	-	-	-	-	-	-	-	-	-	1	-
ARR. IEPER	15	-	-	1	-	9	-	-	5	-	-	-
ARR. KORTRIJK	50	1	2	2	2	30	-	-	7	-	6	-
ARR. OOSTENDE	17	2	2	2	2	-	2	-	-	-	5	1
ARR. ROESELARE	4	-	-	1	-	2	-	-	-	-	1	-
ARR. TIELT	1	-	-	-	-	-	-	-	-	-	1	-
ARR. VEURNE	12	2	-	-	-	2	1	-	5	-	2	-
ARR. AALST	12	1	-	4	-	1	-	-	2	-	-	2
ARR. DENDERMONDE	3	-	-	2	-	-	-	-	-	-	1	-
ARR. EEKLO	1	-	-	1	-	-	-	-	-	-	-	-
ARR. GENT	24	5	-	1	1	5	1	-	1	-	2	2
ARR. OUDENAARDE	13	1	4	-	1	-	3	-	3	-	-	-
ARR. SINT-NIKLAAS	4	1	-	1	-	-	-	-	-	-	2	-
ARR. HASSELT	28	2	3	-	1	-	-	-	-	-	21	1
ARR. MAASEIK	13	-	1	-	5	1	-	-	-	-	4	2
ARR. TONGEREN	32	-	-	2	-	-	1	-	-	-	19	6
WAALS GEWEST	2.399	191	104	404	203	40	283	186	79	64	276	118
ARR. NIJVEL	135	-	4	26	21	1	24	1	1	1	15	5
ARR. AAT	93	-	-	3	44	2	13	-	31	-	-	-
ARR. CHARLEROI	369	71	4	-	27	2	84	91	-	3	7	-
ARR. BERGEN	228	17	39	24	-	5	78	23	14	3	10	1
ARR. MOESKROEN	37	-	2	-	5	-	-	-	24	3	1	2
ARR. ZINNIK	289	44	11	113	45	-	-	64	-	-	3	2
ARR. THUIN	207	1	2	99	20	1	62	-	2	-	7	-
ARR. DOORNIK	98	2	40	3	17	20	5	1	-	1	3	1
ARR. HOEI	101	5	-	4	2	-	1	-	-	-	58	3
ARR. LUIK	238	7	-	14	8	2	5	1	3	35	-	88
ARR. VERVIERS	105	2	-	-	-	2	2	1	-	7	74	-
ARR. BORGWORM	59	5	-	1	1	-	-	-	2	4	45	-
ARR. AARLEN	37	-	-	-	1	-	-	-	1	-	2	2
ARR. BASTENAKEN	25	1	-	-	-	1	-	-	-	-	5	8
ARR. MARCHE-EN-FAMENNE	31	-	-	1	-	-	1	-	1	2	7	1
ARR. NEUFCHATEAU	27	-	-	-	-	-	-	-	-	-	8	2
ARR. VIRTON	48	-	-	-	-	-	-	-	-	-	3	1
ARR. DINANT	50	1	1	8	2	3	-	-	-	2	7	-
ARR. NAMEN	178	34	-	80	6	1	6	-	-	3	21	2
ARR. PHILIPPEVILLE	44	1	1	28	4	-	2	4	-	-	-	-



N.I.S. LOOP VAN DE BEVOLKING IN 1993		TABEL 85.01 B M							BLZ. 1.- FOL. 4.-		HET RIJK	
ARRONDISSEMENT VAN VERTREK (WAALS GEWEST)										TOTAAL VAN HET RIJK	TUSSEN GEMEENTEN VAN HET ARROND.	ARRONDISSEMENTEN VAN BESTEMMING
BORG- WORM	AARLEN	BASTE- NAKEN	MARCHE- EN- FAMENNE	NEUF- CHATEAU	VIRTON	DINANT	NAMEN	PHILIP- PEVILLE				
48	65	31	36	29	45	71	248	45	11.049	15.424	HET RIJK	
8	7	4	3	4	6	17	77	4	2.032	8.030	BRUSSELS HOOFDST. GEWEST	
3	2	1	1	2	7	4	17	-	4.944	2.718	VLAAMS GEWEST	
-	1	1	-	-	-	1	4	-	648	796	ARR. ANTWERPEN	
-	-	-	-	-	-	1	-	-	242	62	ARR. MECHELEN	
-	-	-	-	-	1	-	-	-	180	258	ARR. TURNHOUT	
-	1	-	1	-	1	1	3	-	1.345	251	ARR. HALLE-VILVOORDE	
2	-	-	-	-	-	-	4	-	438	164	ARR. LEUVEN	
-	-	-	-	-	-	-	-	1	95	62	ARR. BRUGGE	
-	-	-	-	-	-	-	-	-	13	2	ARR. DIKSMUIDE	
-	-	-	-	-	-	-	-	-	38	18	ARR. IEPER	
-	-	-	-	-	-	-	-	-	150	92	ARR. KORTRIJK	
-	-	-	-	-	-	-	1	-	102	42	ARR. OOSTENDE	
-	-	-	-	-	-	-	-	-	41	17	ARR. ROESELARE	
-	-	-	-	-	-	-	-	-	21	5	ARR. TIELT	
-	-	-	-	-	-	-	-	-	45	23	ARR. VEURNE	
-	-	-	-	-	-	-	2	-	177	29	ARR. AALST	
-	-	-	-	-	-	-	-	-	89	29	ARR. DENDERMONDE	
-	-	-	-	-	4	-	-	-	33	16	ARR. EEKLO	
-	-	-	-	-	-	-	2	-	279	141	ARR. GENT	
-	-	-	-	-	-	1	-	-	105	5	ARR. OUDENAARDE	
-	-	-	-	-	-	-	-	-	140	76	ARR. SINT-NIKLAAS	
-	-	-	-	-	-	-	-	-	350	381	ARR. HASSELT	
-	-	-	-	-	-	-	-	-	216	138	ARR. MAASEIK	
1	-	-	-	2	1	-	-	-	197	111	ARR. TONGEREN	
37	56	26	32	23	32	50	154	41	4.073	4.676	WAALS GEWEST	
3	3	1	-	-	1	2	24	2	728	414	ARR. NIJVEL	
-	-	-	-	-	-	-	-	-	136	23	ARR. AAT	
-	1	1	-	-	1	6	52	19	616	809	ARR. CHARLEROI	
-	4	-	-	-	-	2	7	1	333	575	ARR. BERGEN	
-	-	-	-	-	-	-	-	-	83	5	ARR. MOESKROEN	
-	-	-	1	-	-	-	6	-	437	61	ARR. ZINNIK	
1	-	-	-	-	-	-	4	8	233	96	ARR. THUIN	
-	-	-	1	-	-	-	3	1	137	88	ARR. DOORNIK	
5	-	1	3	3	-	1	15	-	118	67	ARR. HOEI	
24	5	2	10	3	4	6	18	3	418	1.790	ARR. LUIK	
-	-	4	4	-	-	-	9	-	156	415	ARR. VERVIERS	
-	-	-	-	-	-	-	1	-	79	16	ARR. BORGWORM	
-	-	2	2	8	17	1	1	-	47	54	ARR. AARLEN	
-	2	-	2	4	2	-	-	-	29	15	ARR. BASTENAKEN	
-	1	6	-	2	-	9	-	-	43	17	ARR. MARCHE-EN-FAMENNE	
-	2	5	-	-	5	5	-	-	33	25	ARR. NEUFCHATEAU	
-	36	1	2	3	-	-	1	1	50	22	ARR. VIRTON	
1	1	2	7	-	-	-	11	4	74	40	ARR. DINANT	
2	1	1	-	-	2	17	-	2	264	128	ARR. NAMEN	
1	-	-	-	-	-	1	2	-	59	16	ARR. PHILIPPEVILLE	



N.I.S. LOOP VAN DE BEVOLKING IN 1993		TABEL 85.01 B V INLANDSE MIGRATIES TUSSEN ARRONDISSEMENTEN VAN DE BEVOLKING VAN VREEMDE NATIONALITEIT - VROUWELIJKE BEVOLKING -										BLZ. 1.- FOL. 2.-	HET RIJK
ARRONDISSEMENT VAN VERTREK (VLAAMS GEWEST)												ARRONDISSEMENTEN VAN BESTEMMING	
ROESELARE	TIELT	VEURNE	AALST	DENDER- MONDE	EKLO	GENT	OUDE- NAARDE	SINT- NIKLAAS	HASSET	MAASEIK	TONGEREN		
20	16	34	87	67	20	189	50	119	291	196	152	HET RIJK	
2	1	7	35	12	1	33	23	8	13	2	10	BRUSSELS HOOFDST. GEWEST	
17	15	24	47	54	17	143	18	108	265	189	127	VLAAMS GEWEST	
1	1	5	3	11	1	30	1	45	30	12	5	ARR. ANTWERPEN	
-	-	-	8	4	-	2	1	10	8	1	-	ARR. MECHELEN	
-	-	1	1	-	1	2	-	4	16	17	1	ARR. TURNHOUT	
-	-	-	14	4	1	6	-	6	2	1	-	ARR. HALLE-VILVOORDE	
-	-	-	-	-	-	7	-	1	23	6	11	ARR. LEUVEN	
-	1	-	1	2	1	4	-	2	2	-	4	ARR. BRUGGE	
-	-	2	-	-	-	-	-	-	-	-	-	ARR. DIKSMUIDE	
-	-	4	-	-	-	-	-	-	-	-	-	ARR. IEPER	
10	5	1	2	-	-	18	3	7	1	-	1	ARR. KORTRIJK	
-	-	10	-	1	1	4	-	3	1	-	-	ARR. OOSTENDE	
-	5	1	-	1	-	3	-	-	-	-	-	ARR. ROESELARE	
3	-	-	-	-	-	2	1	-	-	-	-	ARR. TIELT	
-	-	-	-	-	-	1	-	-	-	-	-	ARR. VEURNE	
-	-	-	-	3	-	11	2	-	1	1	-	ARR. AALST	
-	-	-	7	-	1	11	-	6	3	-	-	ARR. DENDERMONDE	
-	-	-	-	-	-	19	-	1	2	-	-	ARR. EEKLO	
2	2	-	7	10	8	-	8	19	1	1	-	ARR. GENT	
-	1	-	2	1	-	9	-	-	-	-	-	ARR. OUDENAARDE	
-	-	-	1	13	2	13	-	-	1	1	1	ARR. SINT-NIKLAAS	
1	-	-	1	4	1	-	2	1	-	109	67	ARR. HASSET	
-	-	-	-	-	-	-	-	3	108	-	37	ARR. MAASEIK	
-	-	-	-	-	-	1	-	-	66	40	-	ARR. TONGEREN	
1	-	3	5	1	2	13	9	3	13	5	15	WAALS GEWEST	
-	-	1	3	-	-	5	-	-	1	-	-	ARR. NIJVEL	
-	-	1	-	-	-	-	3	-	-	-	-	ARR. AAT	
-	-	-	-	-	-	3	-	1	1	-	-	ARR. CHARLEROI	
-	-	-	-	-	-	-	-	-	1	1	-	ARR. BERGEN	
1	-	1	-	-	-	2	-	-	-	-	-	ARR. MOESKROEN	
-	-	-	-	-	-	-	-	1	-	-	-	ARR. ZINNIK	
-	-	-	-	-	-	-	-	-	-	-	1	ARR. THUIN	
-	-	-	-	-	-	1	5	-	1	-	-	ARR. DOORNIK	
-	-	-	-	-	-	1	-	-	-	-	-	ARR. HOEI	
-	-	-	-	-	-	-	-	-	8	2	12	ARR. LUIK	
-	-	-	2	-	-	-	-	1	-	-	1	ARR. VERVIERS	
-	-	-	-	-	-	1	-	-	1	-	-	ARR. BORGWORM	
-	-	-	-	-	-	-	-	-	-	1	-	ARR. AARLEN	
-	-	-	-	1	-	-	-	-	-	-	-	ARR. BASTENAKEN	
-	-	-	-	-	1	-	-	-	-	-	1	ARR. MARCHE-EN-FAMENNE	
-	-	-	-	-	-	-	-	-	-	-	-	ARR. NEUFCHATEAU	
-	-	-	-	-	-	-	-	-	-	-	-	ARR. VIRTON	
-	-	-	-	-	-	-	-	-	-	-	-	ARR. DINANT	
-	-	-	-	-	1	-	1	-	-	-	-	ARR. NAMEN	
-	-	-	-	-	-	-	-	-	-	-	-	ARR. PHILIPPEVILLE	

ARRONDISSEMENTEN VAN BESTEMMING	TOTAAL WAALS GEWEST	ARRONDISSEMENT VAN VERTREK (WAALS GEWEST)										
		NIJVEL	AAT	CHAR- LEROI	BERGEN	MOES- KROEN	ZINNIK	THUIN	DOORNIK	HOEI	LUIK	VERVIERS
HET RIJK	3.195	584	105	473	272	105	286	165	115	82	375	128
BRUSSELS HOOFDST. GEWEST	829	317	11	113	66	8	48	21	11	8	91	26
VLAAMS GEWEST	394	95	14	29	29	56	17	3	24	12	70	6
ARR. ANTWERPEN	67	8	1	10	1	-	8	-	-	7	19	1
ARR. MECHELEN	4	-	-	1	1	-	-	-	-	-	-	1
ARR. TURNHOUT	2	-	-	-	-	-	-	-	-	-	-	-
ARR. HALLE-VILVOORDE	91	60	-	1	12	-	5	1	3	-	5	-
ARR. LEUVEN	36	19	1	3	1	-	-	1	1	2	6	-
ARR. BRUGGE	7	-	-	1	2	-	1	-	-	2	1	-
ARR. DIKSMUIDE	1	-	-	-	-	-	-	-	-	-	-	-
ARR. IEPER	12	-	-	-	-	11	-	-	1	-	-	-
ARR. KORTRIJK	52	2	2	3	1	33	-	-	8	-	3	-
ARR. OOSTENDE	8	-	-	1	-	2	1	1	-	-	1	-
ARR. ROESELARE	2	-	-	-	-	1	-	-	1	-	-	-
ARR. TIELT	2	1	-	-	-	-	-	-	-	-	1	-
ARR. VEURNE	9	4	-	1	2	1	-	-	1	-	-	-
ARR. AALST	2	-	-	-	-	1	-	-	1	-	-	-
ARR. DENDERMONDE	5	-	-	2	1	-	-	-	-	-	1	-
ARR. EEKLO	-	-	-	-	-	-	-	-	-	-	-	-
ARR. GENT	20	1	-	2	-	5	1	-	1	-	1	-
ARR. OUDENAARDE	20	-	5	-	4	-	1	-	7	-	3	-
ARR. SINT-NIKLAAS	5	-	1	2	-	1	-	-	-	-	1	-
ARR. HASSELT	18	-	4	1	-	-	-	-	-	1	10	-
ARR. MAASEIK	8	-	-	-	4	1	-	-	-	-	3	-
ARR. TONGEREN	23	-	-	1	-	-	-	-	-	-	14	4
WAALS GEWEST	1.972	172	80	331	177	41	221	141	80	62	214	96
ARR. NIJVEL	98	-	2	22	15	-	10	2	2	3	13	4
ARR. AAT	71	2	-	-	28	3	4	3	28	1	-	-
ARR. CHARLEROI	294	72	-	-	22	1	67	57	4	-	8	1
ARR. BERGEN	182	5	36	13	-	2	85	11	13	-	6	-
ARR. MOESKROEN	32	-	3	1	2	-	-	-	23	1	-	2
ARR. ZINNIK	248	26	8	88	52	1	-	60	3	-	2	2
ARR. THUIN	166	5	-	93	13	2	40	-	-	-	5	-
ARR. DOORNIK	83	2	30	2	15	22	3	1	-	1	2	1
ARR. HOEI	67	-	-	2	1	1	-	-	-	-	40	1
ARR. LUIK	202	14	1	26	5	1	2	-	3	35	-	69
ARR. VERVIERS	78	2	-	1	2	-	2	1	-	4	57	-
ARR. BORGWORM	59	3	-	2	-	-	-	-	2	6	39	3
ARR. AARLEN	42	3	-	1	4	-	1	-	-	-	4	1
ARR. BASTENAKEN	24	2	-	-	-	-	-	1	-	-	5	5
ARR. MARCHE-EN-FAMENNE	20	-	-	-	1	1	-	-	-	4	2	-
ARR. NEUFCHATEAU	30	-	-	-	2	-	-	-	-	-	10	2
ARR. VIRTON	40	1	-	1	-	-	-	-	-	-	1	2
ARR. DINANT	66	5	-	7	6	7	1	-	2	2	6	-
ARR. NAMEN	141	30	-	55	4	-	5	4	-	4	14	3
ARR. PHILIPPEVILLE	29	-	-	17	5	-	1	1	-	1	-	-

N.I.S. LOOP VAN DE BEVOLKING IN 1993		TABEL 85.01 B V INLANDSE MIGRATIES TUSSEN ARRONDISSEMENTEN VAN DE BEVOLKING VAN VREEMDE NATIONALITEIT - VROUWELIJKE BEVOLKING -								BLZ. 1.- FOL. 4.-		HET RIJK	
ARRONDISSEMENT VAN VERTREK (WAALS GEWEST)										TOTAAL VAN HET RIJK	TUSSEN GEMEENTEN VAN HET ARROND.	ARRONDISSEMENTEN VAN BESTEMMING	
BORG- WORM	AARLEN	BASTE- NAKEN	MARCHE- EN- FAMENNE	NEUF- CHATEAU	VIRTON	DINANT	NAMEN	PHILIP- PEVILLE					
31	55	19	40	22	42	60	203	33	9.101	12.838	HET RIJK		
4	8	4	5	3	11	8	63	3	1.712	6.997	BRUSSELS HOOFDST. GEWEST		
3	1	3	1	3	9	4	15	-	4.003	2.081	VLAAMS GEWEST		
-	1	2	1	-	1	2	5	-	512	643	ARR. ANTWERPEN		
-	-	-	-	-	1	-	-	-	195	57	ARR. MECHELEN		
-	-	-	-	-	1	-	-	-	117	181	ARR. TURNHOUT		
-	-	-	-	-	1	-	-	4	1.213	203	ARR. HALLE-VILVOORDE		
2	-	-	-	-	-	-	-	-	346	133	ARR. LEUVEN		
-	-	-	-	-	-	-	-	-	83	50	ARR. BRUGGE		
-	-	-	-	-	-	-	-	1	10	-	ARR. DIKSMUIDE		
-	-	-	-	-	-	-	-	-	19	20	ARR. IEPER		
-	-	-	-	-	-	-	-	-	126	55	ARR. KORTRIJK		
-	-	-	-	-	-	1	1	-	62	32	ARR. OOSTENDE		
-	-	-	-	-	-	-	-	-	32	8	ARR. ROESELARE		
-	-	-	-	-	-	-	-	-	16	9	ARR. TIELT		
-	-	-	-	-	-	-	-	-	36	26	ARR. VEURNE		
-	-	-	-	-	-	-	-	-	127	30	ARR. AALST		
-	-	1	-	-	-	-	-	-	64	18	ARR. DENDERMONDE		
-	-	-	-	-	-	-	-	-	33	13	ARR. EEKLO		
1	-	-	-	-	5	-	-	3	195	99	ARR. GENT		
-	-	-	-	-	-	-	-	-	88	6	ARR. OUDENAARDE		
-	-	-	-	-	-	-	-	-	103	56	ARR. SINT-NIKLAAS		
-	-	-	-	-	-	1	1	-	299	273	ARR. HASSELT		
-	-	-	-	-	-	-	-	-	181	96	ARR. MAASEIK		
-	-	-	-	3	1	-	-	-	146	73	ARR. TONGEREN		
24	46	12	34	16	22	48	125	30	3.386	3.760	WAALS GEWEST		
1	3	-	-	-	1	-	20	-	648	362	ARR. NIJVEL		
-	1	-	1	-	-	-	-	-	111	24	ARR. AAT		
-	-	-	-	-	-	6	41	15	512	610	ARR. CHARLEROI		
-	-	-	-	-	-	1	7	3	257	522	ARR. BERGEN		
-	-	-	-	-	-	-	-	-	80	2	ARR. MOESKROEN		
-	-	-	-	-	-	2	3	1	365	37	ARR. ZINNIK		
1	-	-	-	-	-	-	3	4	182	76	ARR. THUIN		
1	1	-	1	-	-	-	1	-	114	95	ARR. DOORNIK		
3	-	1	3	1	-	2	12	-	76	55	ARR. HOEI		
14	3	4	9	1	1	5	9	-	350	1.356	ARR. LUIK		
-	-	4	-	-	-	-	5	-	105	324	ARR. VERVIERS		
-	1	-	1	1	1	-	1	-	78	8	ARR. BORGWORM		
-	-	2	-	6	16	3	1	-	50	43	ARR. AARLEN		
-	5	-	4	1	1	-	-	-	29	10	ARR. BASTENAKEN		
-	-	1	-	-	-	7	4	-	27	16	ARR. MARCHE-EN-FAMENNE		
-	2	-	4	-	-	4	3	-	39	28	ARR. NEUFCHATEAU		
-	30	-	1	3	-	1	-	-	42	22	ARR. VIRTON		
-	-	-	9	3	-	-	13	5	83	38	ARR. DINANT		
4	-	-	1	-	-	15	-	2	204	119	ARR. NAMEN		
-	-	-	-	-	-	2	2	-	34	13	ARR. PHILIPPEVILLE		



N.I.S. LOOP VAN DE BEVOLKING IN 1993		TABEL 85.01 B T INLANDSE MIGRATIES TUSSEN ARRONDISSEMENTEN VAN DE BEVOLKING VAN VREEMDE NATIONALITEIT - TOTALE BEVOLKING -										BLZ. 1.- FOL. 2.-	HET RIJK
ARRONDISSEMENT VAN VERTREK (VLAAMS GEWEST)												ARRONDISSEMENTEN VAN BESTEMMING	
ROESELARE	TIELT	VEURNE	AALST	DENDER- MONDE	EKLO	GENT	OUDE- NAARDE	SINT- NIKLAAS	HASSELT	MAASEIK	TONGEREN		
60	37	81	213	164	51	450	97	260	661	430	316	HET RIJK	
7	2	19	84	29	3	84	43	25	29	6	20	BRUSSELS HOOFDST. GEWEST	
47	33	52	118	132	43	337	36	230	598	411	260	VLAAMS GEWEST	
2	2	11	6	25	3	57	3	98	57	31	11	ARR. ANTWERPEN	
1	-	-	14	7	-	3	1	19	13	3	-	ARR. MECHELEN	
1	-	2	4	-	2	8	1	6	38	31	4	ARR. TURNHOUT	
1	-	2	25	10	1	15	-	11	5	2	1	ARR. HALLE-VILVOORDE	
2	-	-	6	-	-	24	-	4	58	11	18	ARR. LEUVEN	
1	2	3	2	2	4	15	-	4	5	-	7	ARR. BRUGGE	
1	-	3	-	-	-	-	-	-	-	-	-	ARR. DIKSMUIDE	
-	-	7	-	1	-	1	-	-	-	-	-	ARR. IEPER	
19	11	2	4	1	-	34	6	12	5	-	2	ARR. KORTRIJK	
2	-	20	2	4	2	11	-	4	4	-	1	ARR. OOSTENDE	
-	8	2	-	1	-	6	-	1	-	1	1	ARR. ROESELARE	
4	-	-	-	-	-	9	1	-	-	-	-	ARR. TIELT	
-	-	-	-	-	-	2	-	-	-	-	-	ARR. VEURNE	
-	-	-	-	8	1	27	6	1	5	2	-	ARR. AALST	
-	1	-	20	-	1	23	1	19	7	1	-	ARR. DENDERMONDE	
-	-	-	-	1	-	36	-	1	4	-	-	ARR. EEKLO	
10	6	-	22	27	22	-	15	36	9	3	4	ARR. GENT	
-	1	-	5	1	1	21	-	-	-	-	-	ARR. OUDENAARDE	
1	-	-	4	39	5	34	-	-	4	3	2	ARR. SINT-NIKLAAS	
1	1	-	3	4	1	7	2	8	-	234	133	ARR. HASSELT	
1	-	-	1	1	-	3	-	6	229	-	76	ARR. MAASEIK	
-	1	-	-	-	-	1	-	-	155	89	-	ARR. TONGEREN	
6	2	10	11	3	5	29	18	5	34	13	36	WAALS GEWEST	
1	-	1	5	-	-	7	-	-	3	-	-	ARR. NIJVEL	
-	-	1	-	-	-	1	7	-	-	-	-	ARR. AAT	
-	-	-	-	2	-	11	-	2	1	-	1	ARR. CHARLEROI	
2	-	2	1	-	-	-	-	-	3	2	-	ARR. BERGEN	
-	-	2	-	-	-	2	-	-	-	-	-	ARR. MOESKROEN	
-	-	1	-	-	-	1	2	1	1	-	-	ARR. ZINNIK	
-	-	-	-	-	-	-	-	1	-	-	2	ARR. THUIN	
-	-	1	1	-	-	3	8	-	1	-	-	ARR. DOORNIK	
-	-	-	-	-	-	1	-	-	1	-	-	ARR. HOEI	
1	2	1	-	-	-	-	-	-	21	7	25	ARR. LUIK	
1	-	-	4	-	-	1	-	1	1	-	4	ARR. VERVIERS	
-	-	-	-	-	-	1	-	-	2	-	-	ARR. BORGWORM	
-	-	-	-	-	-	-	-	-	-	3	-	ARR. AARLEN	
-	-	-	-	1	-	-	-	-	-	1	-	ARR. BASTENAKEN	
1	-	-	-	-	2	-	-	-	-	-	4	ARR. MARCHE-EN-FAMENNE	
-	-	-	-	-	-	-	-	-	-	-	-	ARR. NEUFCHATEAU	
-	-	-	-	-	-	-	-	-	-	-	-	ARR. VIRTON	
-	-	-	-	-	-	-	-	-	-	-	-	ARR. DINANT	
-	-	1	-	-	3	1	1	-	-	-	-	ARR. NAMEN	
-	-	-	-	-	-	-	-	-	-	-	-	ARR. PHILIPPEVILLE	

ARRONDISSEMENTEN VAN BESTEMMING	TOTAAL WAALS GEWEST	ARRONDISSEMENT VAN VERTREK (WAALS GEWEST)										
		NIJVEL	AAT	CHAR- LEROI	BERGEN	MOES- KROEN	ZINNIK	THUIN	DOORNIK	HOEI	LUIK	VERVIERS
		HET RIJK	7.105	1.244	241	1.049	592	199	667	373	239	167
BRUSSELS HOOFDST. GEWEST	1.812	663	26	241	155	11	122	42	29	21	214	49
VLAAMS GEWEST	922	218	31	73	57	107	41	4	51	20	213	31
ARR. ANTWERPEN	169	18	3	24	2	-	16	-	2	13	63	9
ARR. MECHELEN	9	2	-	2	1	-	1	-	-	-	-	1
ARR. TURNHOUT	10	-	-	-	-	-	-	-	-	-	8	-
ARR. HALLE-VILVOORDE	209	132	2	10	23	1	10	2	4	-	13	1
ARR. LEUVEN	89	41	2	5	2	-	2	1	1	4	22	1
ARR. BRUGGE	18	2	-	2	5	-	1	-	1	2	4	1
ARR. DIKSMUIDE	3	-	-	-	-	-	-	-	-	-	1	-
ARR. IEPER	27	-	-	1	-	20	-	-	6	-	-	-
ARR. KORTRIJK	102	3	4	5	3	63	-	-	15	-	9	-
ARR. OOSTENDE	25	2	2	3	2	2	3	1	-	-	6	1
ARR. ROESELARE	6	-	-	1	-	3	-	-	1	-	1	-
ARR. TIELT	3	1	-	-	-	-	-	-	-	-	2	-
ARR. VEURNE	21	6	-	1	2	3	1	-	6	-	2	-
ARR. AALST	14	1	-	4	-	2	-	-	3	-	-	2
ARR. DENDERMONDE	8	-	-	4	1	-	-	-	-	-	2	-
ARR. EEKLO	1	-	-	1	-	-	-	-	-	-	-	-
ARR. GENT	44	6	-	3	1	10	2	-	2	-	3	2
ARR. OUDENAARDE	33	1	9	-	5	-	4	-	10	-	3	-
ARR. SINT-NIKLAAS	9	1	1	3	-	1	-	-	-	-	3	-
ARR. HASSELT	46	2	7	1	1	-	-	-	-	1	31	1
ARR. MAASEIK	21	-	1	-	9	2	-	-	-	-	7	2
ARR. TONGEREN	55	-	-	3	-	-	1	-	-	-	33	10
WAALS GEWEST	4.371	363	184	735	380	81	504	327	159	126	490	214
ARR. NIJVEL	233	-	6	48	36	1	34	3	3	4	28	9
ARR. AAT	164	2	-	3	72	5	17	3	59	1	-	-
ARR. CHARLEROI	663	143	4	-	49	3	151	148	4	3	15	1
ARR. BERGEN	410	22	75	37	-	7	163	34	27	3	16	1
ARR. MOESKROEN	69	-	5	1	7	-	-	-	47	4	1	4
ARR. ZINNIK	537	70	19	201	97	1	-	124	3	-	5	4
ARR. THUIN	373	6	2	192	33	3	102	-	2	-	12	-
ARR. DOORNIK	181	4	70	5	32	42	8	2	-	2	5	2
ARR. HOEI	168	5	-	6	3	1	1	-	-	-	98	4
ARR. LUIK	440	21	1	40	13	3	7	1	6	70	-	157
ARR. VERVIERS	183	4	-	1	2	2	4	2	-	11	131	-
ARR. BORGWORM	118	8	-	3	1	-	-	-	4	10	84	3
ARR. AARLEN	79	3	-	1	5	-	1	-	1	-	6	3
ARR. BASTENAKEN	49	3	-	-	-	1	-	1	-	-	10	13
ARR. MARCHE-EN-FAMENNE	51	-	-	1	1	1	1	-	1	6	9	1
ARR. NEUFCHATEAU	57	-	-	-	2	-	-	-	-	-	18	4
ARR. VIRTON	88	1	-	1	-	-	-	-	-	-	4	3
ARR. DINANT	116	6	1	15	8	10	1	-	2	4	13	-
ARR. NAMEN	319	64	-	135	10	1	11	4	-	7	35	5
ARR. PHILIPPEVILLE	73	1	1	45	9	-	3	5	-	1	-	-



N.I.S. LOOP VAN DE BEVOLKING IN 1993		TABEL 85.01 B T							BLZ. 1.- FOL. 4.-		HET RIJK	
INLANDSE MIGRATIES TUSSEN ARRONDISSEMENTEN VAN DE BEVOLKING VAN VREEMDE NATIONALITEIT - TOTALE BEVOLKING -												
ARRONDISSEMENT VAN VERTREK (WAALS GEWEST)									TOTAAL VAN HET RIJK	TUSSEN GEMEENTEN VAN HET ARROND.	ARRONDISSEMENTEN VAN BESTEMMING	
BORG- WORM	AARLEN	BASTE- NAKEN	MARCHE- EN- FAMENNE	NEUF- CHATEAU	VIRTON	DINANT	NAMEN	PHILIP- PEVILLE				
79	120	50	76	51	87	131	451	78	20.150	28.262	HET RIJK	
12	15	8	8	7	17	25	140	7	3.744	15.027	BRUSSELS HOOFDST. GEWEST	
6	3	4	2	5	16	8	32	-	8.947	4.799	VLAAMS GEWEST	
-	2	3	1	-	1	3	9	-	1.160	1.439	ARR. ANTWERPEN	
-	-	-	-	-	1	1	-	-	437	119	ARR. MECHELEN	
-	-	-	-	-	2	-	-	-	297	439	ARR. TURNHOUT	
-	1	-	1	-	1	1	7	-	2.558	454	ARR. HALLE-VILVOORDE	
4	-	-	-	-	-	-	4	-	784	297	ARR. LEUVEN	
-	-	-	-	-	-	-	-	2	178	112	ARR. BRUGGE	
-	-	-	-	-	-	-	-	-	23	2	ARR. DIKSMUIDE	
-	-	-	-	-	-	-	-	-	57	38	ARR. IEPER	
-	-	-	-	-	-	-	-	-	276	147	ARR. KORTRIJK	
-	-	-	-	-	-	1	-	2	164	74	ARR. OOSTENDE	
-	-	-	-	-	-	-	-	-	73	25	ARR. ROESELARE	
-	-	-	-	-	-	-	-	-	37	14	ARR. TIELT	
-	-	-	-	-	-	-	-	-	81	49	ARR. VEURNE	
-	-	-	-	-	-	-	2	-	304	59	ARR. AALST	
-	-	1	-	-	-	-	-	-	153	47	ARR. DENDERMONDE	
-	-	-	-	-	-	-	-	-	66	29	ARR. EEKLO	
1	-	-	-	-	9	-	5	-	474	240	ARR. GENT	
-	-	-	-	-	-	1	-	-	193	11	ARR. OUDENAARDE	
-	-	-	-	-	-	-	-	-	243	132	ARR. SINT-NIKLAAS	
-	-	-	-	-	-	1	1	-	649	654	ARR. HASSELT	
-	-	-	-	-	-	-	-	-	397	234	ARR. MAASEIK	
1	-	-	-	5	2	-	-	-	343	184	ARR. TONGEREN	
61	102	38	66	39	54	98	279	71	7.459	8.436	WAALS GEWEST	
4	6	1	-	-	2	2	44	2	1.376	776	ARR. NIJVEL	
-	1	-	1	-	-	-	-	-	247	47	ARR. AAT	
-	1	1	-	-	1	12	93	34	1.128	1.419	ARR. CHARLEROI	
-	4	-	-	-	-	3	14	4	590	1.097	ARR. BERGEN	
-	-	-	-	1	-	-	-	-	163	7	ARR. MOESKROEN	
-	-	-	-	-	-	2	9	1	802	98	ARR. ZINNIK	
2	-	-	-	-	-	-	7	12	415	172	ARR. THUIN	
1	1	-	2	-	-	-	4	1	251	183	ARR. DOORNIK	
8	-	2	6	4	-	3	27	-	194	122	ARR. HOEI	
38	8	6	19	4	5	11	27	3	768	3.146	ARR. LUIK	
-	-	8	4	-	-	-	14	-	261	739	ARR. VERVIERS	
-	1	-	1	1	-	-	2	-	157	24	ARR. BORGWORM	
-	-	4	2	14	33	4	2	-	97	97	ARR. AARLEN	
-	7	-	6	5	3	-	-	-	58	25	ARR. BASTENAKEN	
-	1	7	-	2	-	16	4	-	70	33	ARR. MARCHE-EN-FAMENNE	
-	4	5	4	-	8	9	3	-	72	53	ARR. NEUFCHATEAU	
-	66	1	3	6	-	1	1	1	92	44	ARR. VIRTON	
1	1	2	16	3	-	-	24	9	157	78	ARR. DINANT	
6	1	1	1	-	2	32	-	4	468	247	ARR. NAMEN	
1	-	-	-	-	-	3	4	-	93	29	ARR. PHILIPPEVILLE	



**C. GEMEENTEN**

N.I.S.		TABEL 00.87											pag. 1 A
LOOP VAN DE BEVOLKING IN 1993		INWIJKING, UITWIJKING EN MIGRATIESALDO NAAR GEMEENTE EN GROEP VAN PLAATSEN VAN HERKOMST OF BESTEMMING											
GEMEENTEN	Migratie binnen gemeente zelf	INWIJKING								UITWIJKING			
		vanuit een andere gemeente binnen hetzelfde arrondissement	van een gemeente van een ander arrondissement binnen het gewest			Totaal vanuit andere Belgische gemeenten	vanuit het buitenland	Ambts-halve ingeschreven	ALGEMEEN TOTAAL	naar een andere gemeente binnen het arrondissement	naar een gemeente in een ander arrondissement van het gewest		
			BRUSSEL HOOFDSTAD	VLAANDEREN	WALLONIE						BRUSSEL HOOFDSTAD	VLAANDEREN	WALLONIE
<b>Provincie Antwerpen</b>	75784	37547	1142	18202	490	57381	9475	1601	68457	37547	921	18856	517
<b>Arrondissement Antwerpen</b>	50194	25442	653	7813	383	34291	7305	1318	42914	25442	652	9822	384
Aartselaar	322	647	13	107	2	769	40	2	811	532	1	151	9
Antwerpen	36569	6453	473	4416	289	11631	5122	1107	17860	9740	488	5269	265
Boechout	234	485	4	121	1	611	28	2	641	353	1	173	2
Boom	578	556	13	220	5	794	24	14	832	414	2	196	0
Borsbeek	284	711	4	75	3	793	16	9	818	657	1	136	2
Brasschaat	1360	1430	12	202	11	1655	334	30	2019	1263	16	213	15
Brecht	562	1105	1	153	1	1260	97	3	1360	614	2	203	6
Edegem	450	900	12	127	4	1043	92	8	1143	987	15	237	12
Essen	953	341	4	25	3	373	189	3	565	283	5	52	1
Hemiksem	248	353	5	54	0	412	26	8	446	359	6	62	0
Hove	122	323	0	28	1	352	21	0	373	290	4	67	3
Kalmthout	588	652	3	60	2	717	171	14	902	557	8	84	7
Kapellen	623	1181	6	106	7	1300	236	12	1548	984	15	120	8
Kontich	530	749	4	194	10	957	41	9	1007	541	12	251	1
Lint	151	233	0	95	6	334	6	1	341	140	1	141	0
Malle	382	488	4	206	0	698	51	4	753	269	3	203	0
Mortsel	804	1223	18	192	5	1438	99	12	1549	1242	10	345	1
Niel	297	429	14	58	0	501	13	2	516	312	3	74	0
Ranst	352	468	11	170	0	649	21	2	672	351	4	210	3
Rumst	280	410	25	171	11	617	25	9	651	334	9	184	3
Schelle	153	305	2	33	0	340	8	1	349	214	0	49	2
Schilde	378	780	0	106	2	888	164	8	1060	627	13	130	3
Schoten	1099	1443	8	136	1	1588	140	11	1739	1234	7	182	17
Stabroek	519	834	1	59	2	896	76	14	986	839	6	94	10
Wijnegem	211	391	5	41	5	442	18	2	462	316	4	66	0
Wormelgem	259	472	0	74	0	546	34	5	585	485	0	92	2
Wuustwezel	506	527	5	85	3	620	105	3	728	369	5	67	0
Zandhoven	247	281	3	138	0	422	38	3	463	202	2	178	1
Zoersel	388	790	2	110	5	907	39	4	950	538	5	129	5
Zwijndrecht	745	482	1	251	4	738	31	16	785	396	4	464	6
<b>Arrondissement Mechelen</b>	11755	4361	389	5772	54	10576	651	182	11409	4361	188	5343	70
Berlaar	252	218	3	167	0	388	14	2	404	233	3	112	0
Bonheiden	268	353	20	191	5	569	35	5	609	263	10	229	1
Bomem	701	225	3	323	3	554	34	10	598	173	6	266	3
Duffel	530	264	5	335	2	606	12	6	624	254	0	244	1
Heist-op-den-Berg	1258	453	8	635	8	1104	36	11	1151	268	13	520	10
Lier	1455	381	16	834	2	1233	74	9	1316	490	8	727	7
Mechelen	4361	736	216	1719	28	2699	289	103	3091	1116	101	1764	37
Nijlen	581	246	2	383	1	632	29	3	664	170	2	323	2
Putte	384	354	2	190	0	546	22	8	576	300	3	173	2
Puurs	379	223	17	232	1	473	12	4	489	223	10	226	2
Sint-Amands	219	102	11	201	1	315	12	2	329	94	6	118	1
Sint-Katelijne-Waver	450	546	13	216	1	776	19	5	800	483	8	225	3
Willebroek	917	260	73	346	2	681	63	14	758	294	18	416	1
<b>Arrondissement Turnhout</b>	13835	7744	100	4617	53	12514	1519	101	14134	7744	81	3691	63
Arendonk	438	165	0	35	0	200	53	1	254	233	3	33	0
Baarle-Hertog	41	38	0	11	0	49	60	0	109	59	0	7	0
Balen	647	384	0	224	1	609	43	5	657	318	1	231	1
Beerse	460	391	3	190	2	586	39	6	631	361	0	119	0
Dessel	273	180	0	39	0	219	14	0	233	199	1	35	0
Geel	1468	641	15	302	8	966	66	12	1044	548	2	233	6
Grobbendonk	238	180	1	346	2	529	24	5	558	204	5	211	3
Herentals	962	586	9	371	9	975	62	6	1043	569	9	252	5
Herenthout	257	82	0	117	0	199	4	0	203	82	2	97	0
Herselt	342	121	8	316	0	445	20	2	467	130	2	252	2
Hoogstraten	673	115	3	138	4	260	221	1	482	182	3	123	12
Hulshout	191	105	3	242	3	353	6	1	360	81	1	177	0
Kasterlee	568	408	5	183	7	603	69	8	680	308	5	129	2
Laakdal	397	204	2	237	0	443	2	2	447	164	0	219	2
Lille	439	262	3	215	0	480	26	1	507	284	1	130	0

TABEL00.87

INWIJKING, UITWIJKING EN MIGRATIESALDO NAAR GEMEENTE EN GROEP VAN PLAATSEN VAN HERKOMST OF BESTEMMING

UITWIJKING				MIGRATIE SALDO MET							GEMEENTEN
Totaal naar een andere gemeente van het land	naar het buitenland	Ambts-halve ge-schrap	ALGEMEEN TOTAAL	het eigen arrondis-sement	de verschillende gewesten ( met uitzondering van het eigen arrondissement)			de rest van het land	het buitenland	TOTAAL	
					BRUSSEL HOOFDSTAD	VLAANDEREN	WALLONIE				
57841	4180	3343	65364	0	221	-654	-27	-460	3553	3093	<b>Provincie Antwerpen</b>
36300	3099	2857	42256	0	1	-2009	-1	-2009	2667	658	<b>Arrondissement Antwerpen</b>
693	36	10	739	115	12	-44	-7	76	-4	72	Aartseleer
15762	1758	2515	20035	-3287	-15	-853	24	-4131	1956	-2175	Antwerpen
529	19	2	550	132	3	-52	-1	82	9	91	Boechout
612	13	9	634	142	11	24	5	182	16	198	Boom
796	14	10	820	54	3	-61	1	-3	1	-2	Borsbeek
1507	160	26	1693	167	-4	-11	-4	148	178	326	Brasschaat
825	38	19	882	491	-1	-50	-5	435	43	478	Brecht
1251	65	15	1331	-87	-3	-110	-8	-208	20	-188	Edegem
341	98	11	450	58	-1	-27	2	32	83	115	Essen
427	10	3	440	-6	-1	-8	0	-15	21	6	Hemiksem
364	17	3	384	33	-4	-39	-2	-12	1	-11	Hove
656	83	15	754	95	-5	-24	-5	61	87	148	Kalmthout
1127	136	30	1293	197	-9	-14	-1	173	82	255	Kapellen
805	44	1	850	208	-8	-57	9	152	5	157	Kortich
282	10	0	292	93	-1	-46	6	52	-3	49	Lint
475	34	8	517	219	1	3	0	223	13	236	Malle
1598	57	28	1683	-19	8	-153	4	-160	26	-134	Mortsel
389	6	0	395	117	11	-16	0	112	9	121	Niel
568	28	5	601	117	7	-40	-3	81	-10	71	Ranst
530	22	9	561	76	16	-13	8	87	3	90	Rumst
265	8	5	278	91	2	-16	-2	75	-4	71	Schelle
773	110	29	912	153	-13	-24	-1	115	33	148	Schilde
1440	110	35	1585	209	1	-46	-16	148	6	154	Schoten
949	58	20	1027	-5	-5	-35	-8	-53	12	-41	Stabroek
386	8	8	402	75	1	-25	5	56	4	60	Wijnegem
579	5	18	602	-13	0	-18	-2	-33	16	-17	Wommelgem
441	59	9	509	158	0	18	3	179	40	219	Wuustwezel
383	10	2	395	79	1	-40	-1	39	29	68	Zandhoven
677	63	10	750	252	-3	-19	0	230	-30	200	Zoersel
870	20	2	892	86	-3	-213	-2	-132	25	-107	Zwijndrecht
9962	359	187	10508	0	201	429	-16	614	287	901	<b>Arrondissement Mechelen</b>
348	10		358	-15	0	55	0	40	6	46	Berlaar
503	42	2	547	90	10	-38	4	66	-4	62	Bonheiden
448	29	3	480	52	-3	57	0	106	12	118	Bornem
499	13	0	512	10	5	91	1	107	5	112	Duffel
811	30	2	843	185	-5	115	-2	293	15	308	Heist op den B
1232	39	18	1289	-109	8	107	-5	1	26	27	Lier
3018	123	133	3274	-380	115	-45	-9	-319	136	-183	Mechelen
497	8	2	507	76	0	60	-1	135	22	157	Nijlen
478	15	9	502	54	-1	17	-2	68	6	74	Putte
461	7	4	472	0	7	6	-1	12	5	17	Puurs
219	0	0	219	8	5	83	0	96	14	110	Sint-Amands
719	22	5	746	63	5	-9	-2	57	-3	54	Sint-Katelijne
729	21	9	759	-34	55	-70	1	-48	47	-1	Willebroek
11579	722	299	12600	0	19	926	-10	935	599	1534	<b>Arrondissement Turnhout</b>
269	24	16	309	-68	-3	2	0	-69	14	-55	Arendonk
66	60	0	126	-21	0	4	0	-17	0	-17	Baerle-Duc
551	8	4	563	66	-1	-7	0	58	36	94	Balen
480	27	5	512	30	3	71	2	106	13	119	Beerse
235	7	0	242	-19	-1	4	0	-16	7	-9	Dessel
789	43	17	849	93	13	69	2	177	18	195	Geel
423	11	7	441	-24	-4	135	-1	106	11	117	Grobbendonk
835	25	13	873	17	0	119	4	140	30	170	Herentals
181	5	0	186	0	-2	20	0	18	-1	17	Herenthout
386	7	6	399	-9	6	64	-2	59	9	68	Herselt
320	63	12	395	-67	0	15	-8	-60	147	87	Hoogstraten
259	9	6	274	24	2	65	3	94	-8	86	Hulshout
444	14	13	471	100	0	54	5	159	50	209	Kasterlee
385	6	5	396	40	2	18	-2	58	-7	51	Laakdal
415	16	3	434	-22	2	85	0	65	8	73	Lille

N.I.S.	TABEL 00.87													pag. 2 A
	INWIJKING, UITWIJKING EN MIGRATIESALDO NAAR GEMEENTE EN GROEP VAN PLAATSEN VAN HERKOMST OF BESTEMMING													
GEMEENTEN	Migratie binnen gemeente zelf	INWIJKING							UITWIJKING					
		vanuit een andere gemeente binnen hetzelfde arrondissement	van een gemeente van een ander arrondissement binnen het gewest			Totaal vanuit andere Belgische gemeenten	vanuit het buitenland	Ambts-halve ingeschreven	ALGEMEEN TOTAAL	naar een andere gemeente binnen het arrondissement	naar een gemeente in een ander arrondissement van het gewest			
			BRUSSEL HOOFDSTAD	VLAANDEREN	WALLONIE						BRUSSEL HOOFDSTAD	VLAANDEREN	WALLONIE	
Meerhout	238	153	1	81	0	235	3	0	238	212	1	84	0	
Merkplas	260	222	2	74	0	298	37	0	335	162	1	35	2	
Moi	1206	499	13	276	3	791	104	4	899	526	14	306	16	
Olen	232	275	0	52	2	329	11	3	343	252	0	98	2	
Oud-Turnhout	295	459	2	73	1	535	85	3	623	358	6	54	1	
Ravels	392	190	1	56	2	249	187	6	442	208	0	45	1	
Retie	232	212	0	52	1	265	38	2	305	216	3	34	1	
Rijkvorsel	355	160	3	140	0	303	32	2	337	158	1	126	0	
Turnhout	2127	1007	16	424	7	1454	226	22	1702	1110	9	380	4	
Vorseleer	236	113	0	137	0	250	13	1	264	162	2	69	0	
Vosselaar	212	259	7	80	1	347	42	1	390	282	1	61	2	
Westerlo	656	333	3	206	0	542	32	7	581	376	8	151	1	
<b>Provincie Brabant</b>	<b>86551</b>	<b>76181</b>	<b>19067</b>	<b>24672</b>	<b>16047</b>	<b>135967</b>	<b>27144</b>	<b>3639</b>	<b>166750</b>	<b>76181</b>	<b>11265</b>	<b>30231</b>	<b>23742</b>	
<b>Arrondissement Brussel-Hoofdstad</b>	<b>45740</b>	<b>48443</b>	<b>0</b>	<b>10511</b>	<b>10511</b>	<b>69465</b>	<b>17457</b>	<b>2839</b>	<b>89761</b>	<b>48443</b>	<b>0</b>	<b>16578</b>	<b>15325</b>	
Anderlecht	4983	3724	0	1013	775	5512	891	273	6676	3116	0	1725	1270	
Oudergem	875	1384	0	254	295	1933	568	40	2541	1165	0	328	510	
Sint-Agatha-Berchem	573	1213	0	257	149	1619	106	31	1756	798	0	444	240	
Brussel	7355	7056	0	1954	1430	10440	2771	701	13912	7173	0	2848	2010	
Etterbeek	1644	2258	0	390	603	3251	769	104	4124	2474	0	546	773	
Evere	1210	1438	0	340	214	1992	352	63	2407	1217	0	539	495	
Vorst	2239	2805	0	409	498	3712	589	93	4394	2637	0	721	881	
Ganshoren	589	1210	0	253	152	1615	137	37	1789	929	0	495	249	
Elsene	3274	3664	0	682	1328	5674	2183	229	8086	4993	0	920	1557	
Jette	1733	2250	0	549	299	3098	332	72	3502	1934	0	859	449	
Koekelberg	1198	1289	0	198	158	1645	195	67	1907	1235	0	319	240	
Sint-Jans-Molenbeek	4020	3588	0	617	491	4696	696	217	5609	3680	0	1378	875	
Sint-Gillis	2732	2934	0	380	659	3973	1399	221	5593	3498	0	617	813	
Sint-Joost-Ten-Node	1344	1125	0	173	234	1532	587	79	2198	1647	0	304	273	
Schaarbeek	5900	4930	0	1082	1117	7109	1361	346	8816	4999	0	1750	1730	
Ukkel	2843	3078	0	764	853	4695	1854	128	6677	2820	0	1079	1241	
Watermaal-Bosvoorde	706	1013	0	216	274	1503	422	29	1954	903	0	246	382	
Sint-Lambrechts-Woluwe	1596	1961	0	568	588	3117	1161	70	4348	1888	0	808	791	
Sint-Pieters-Woluwe	926	1523	0	432	394	2349	1084	39	3472	1337	0	652	546	
<b>Arrondissement Halle-Vilvoorde</b>	<b>15405</b>	<b>9350</b>	<b>10912</b>	<b>4763</b>	<b>1626</b>	<b>26651</b>	<b>3234</b>	<b>267</b>	<b>30152</b>	<b>9350</b>	<b>6352</b>	<b>6681</b>	<b>2950</b>	
Affligem	254	190	79	167	7	443	8	5	456	138	16	281	7	
Asse	1065	422	570	258	48	1298	77	20	1395	506	352	422	69	
Beersel	522	540	521	51	91	1203	90	12	1305	516	311	136	205	
Bever	36	35	25	24	22	106	2	0	108	18	4	16	13	
Dilbeek	980	475	1099	221	67	1862	102	18	1982	653	630	317	129	
Drogenbos	95	75	284	10	23	392	21	1	414	121	177	16	86	
Galmaarden	184	104	77	128	19	328	1	0	329	82	11	144	18	
Gook	146	191	32	55	3	281	15	0	296	169	23	99	6	
Grimbergen	1002	679	842	226	89	1836	120	10	1966	787	465	352	125	
Halle	1442	605	382	128	174	1289	55	15	1359	656	217	197	200	
Herne	92	154	50	51	79	334	5	1	340	60	33	44	117	
Hoellaart	239	136	217	61	59	473	107	9	589	119	101	98	114	
Kampenhout	171	182	99	200	2	483	40	1	524	68	51	275	28	
Kapelle-op-den-Bos	198	136	31	133	1	301	23	1	325	137	11	170	5	
Kraainem	184	115	509	65	78	767	295	9	1071	160	334	118	129	
Lennik	173	231	80	40	6	357	9	3	369	217	54	55	3	
Liedekerke	464	217	62	270	7	556	16	3	575	200	24	280	2	
Linkebeek	80	37	196	6	29	268	31	4	303	60	143	18	82	
Londerzeel	510	214	62	252	3	531	17	3	551	206	35	298	14	
Machelen	301	295	344	95	13	747	78	7	832	297	174	156	45	
Meise	434	447	285	112	11	855	71	7	933	349	165	154	53	
Merchtem	422	309	99	183	6	597	18	2	617	240	58	164	13	
Opwijk	371	146	41	160	6	353	8	1	362	145	18	245	3	
Overijse	533	175	508	197	183	1063	614	20	1697	129	288	260	262	
Pepingen	33	147	19	24	14	204	3	1	208	110	20	12	30	
Roodsaal	276	186	58	101	3	348	1	0	349	156	24	136	9	
Sint-Genesius-Rode	487	186	585	46	199	1016	401	13	1430	249	441	59	305	
Sint-Pieters-Leeuw	994	493	975	114	65	1647	93	24	1764	616	503	168	227	
Steenokkerzeel	187	206	87	142	2	437	36	2	475	187	69	170	18	
Temat	389	347	110	110	14	581	13	7	601	230	61	126	21	

TABEL00.87

pag. 28

INWIJKING, UITWIJKING EN MIGRATIESALDO NAAR GEMEENTE EN GROEP VAN PLAATSEN VAN HERKOMST OF BESTEMMING

UITWIJKING			MIGRATIE SALDO MET							GEMEENTEN	
Totaal naar een andere gemeente van het land	naar het buitenland	Ambts-halve ge-schapt	ALGEMEEN TOTAAL	het eigen arrondis-sament	de verschillende gewesten ( met uitzondering van het eigen arrondissement)			de rest van het land	het buitenland		TOTAAL
					BRUSSEL HOOFDSTAD	VLAANDEREN	WALLONIE				
297	3	7	307	-59	0	-3	0	-62	-7	-69	Meerhout
200	7	2	209	60	1	39	-2	98	28	126	Merkspias
862	114	23	999	-27	-1	-30	-13	-71	-29	-100	Mol
352	2	4	358	23	0	-46	0	-23	8	-15	Olen
419	54	4	477	101	-4	19	0	116	30	146	Oud-Turnhout
254	63	27	344	-18	1	11	1	-5	103	98	Ravels
254	22	2	278	-4	-3	18	0	11	16	27	Ratie
285	17	0	302	2	2	14	0	18	17	35	Rijkevorsel
1503	85	102	1690	-103	7	44	3	-49	61	12	Turnhout
233	12	10	255	-49	-2	68	0	17	-8	9	Vorselaar
346	9	1	356	-23	6	19	-1	1	33	34	Vosselaar
536	9	10	555	-43	-5	55	-1	6	20	26	Westerlo
141419	13955	7917	163291	0	7802	-5559	-7695	-5452	8911	3459	Provincie Brabant
80346	7164	5616	93126	0	0	-6067	-4814	-10881	7516	-3365	Arrondissement Brussel-Hoofdstad
6111	298	407	6816	608	0	-712	-495	-599	459	-140	Anderlecht
2003	336	119	2458	219	0	-74	-215	-70	153	83	Oudergem
1482	54	65	1601	415	0	-187	-91	137	18	155	Sint-Agatha-Berchem
12031	781	977	13789	-117	0	-894	-580	-1591	1714	123	Brussel
3793	289	98	4180	-216	0	-156	-170	-542	486	-56	Etterbeek
2251	190	106	2547	221	0	-199	-281	-259	119	-140	Evere
4239	284	299	4822	168	0	-312	-383	-527	99	-428	Vorst
1673	94	59	1826	281	0	-242	-97	-58	21	-37	Ganshoren
7470	764	695	8929	-1329	0	-238	-229	-1796	953	-843	Elsene
3242	125	191	3558	316	0	-310	-150	-144	88	-56	Jette
1794	81	201	2076	54	0	-121	-82	-149	-20	-169	Koekelberg
5933	136	376	6445	-92	0	-761	-384	-1237	401	-836	Sint-Jans-Molenbeek
4928	287	785	6000	-564	0	-237	-154	-955	548	-407	Sint-Gillis
2224	87	174	2485	-522	0	-131	-39	-692	405	-287	Sint-Joost-Ten-Node
8479	493	75	9047	-69	0	-688	-613	-1370	1139	-231	Schaarbeek
5140	1037	455	6632	258	0	-315	-388	-445	490	45	Ukkel
1531	346	31	1908	110	0	-30	-108	-28	74	46	Watermaal-Bosvoorde
3487	681	356	4524	73	0	-240	-203	-370	194	-176	Sint-Lambrechts-Woluwe
2535	801	147	3483	186	0	-220	-152	-186	175	-11	Sint-Pieters-Woluwe
25333	2439	695	28467	0	4560	-1918	-1324	1318	367	1685	Arrondissement Halle-Vilvoorde
442	11	6	459	52	63	-114	0	1	-4	-3	Affligem
1349	39	45	1433	-84	218	-164	-21	-51	13	-38	Asse
1168	73	28	1269	24	210	-85	-114	35	1	36	Beersel
51	0	0	51	17	21	8	9	55	2	57	Bever
1729	62	23	1814	-178	469	-96	-62	133	35	168	Dilbeek
400	9	13	422	-46	107	-6	-63	-8	0	-8	Drogenbos
255	9	6	270	22	66	-16	1	73	-14	59	Galmaarden
297	11	7	315	22	9	-44	-3	-16	-3	-19	Gooik
1729	84	53	1866	-108	377	-126	-36	107	-7	100	Grimbergen
1270	30	18	1318	-51	165	-69	-26	19	22	41	Halle
254	0	0	254	94	17	7	-38	80	6	86	Herne
432	110	7	549	17	116	-37	-55	41	-1	40	Hoeilaart
422	12	9	443	114	48	-75	-26	61	20	81	Kampenhout
323	7	6	336	-1	20	-37	-4	-22	11	-11	Kapelle-op-den-Bos
741	218	42	1001	-45	175	-53	-51	26	44	70	Kraainem
329	3	0	332	14	26	-15	3	28	9	37	Lennik
506	3	4	513	17	38	-10	5	50	12	62	Liedekerke
303	21	2	326	-23	53	-12	-53	-35	12	-23	Linkebeek
553	10	4	567	8	27	-46	-11	-22	6	-16	Londerzeel
672	40	14	726	-2	170	-61	-32	75	31	106	Machelen
721	55	14	790	98	120	-42	-42	134	9	143	Meise
475	30	3	508	69	41	19	-7	122	-13	109	Merchtem
411	2	1	414	1	23	-85	3	-58	6	-52	Opwijk
939	442	106	1487	46	220	-63	-79	124	86	210	Overijse
172	1	0	173	37	-1	12	-16	32	3	35	Pepingen
325	10	5	340	30	34	-35	-6	23	-14	9	Roosdaal
1054	401	80	1535	-63	144	-13	-106	-38	-67	-105	Sint-Genesius-Rode
1514	79	37	1630	-123	472	-54	-162	133	1	134	Sint-Pieters-Leeuw
444	13	7	464	19	18	-28	-16	-7	18	11	Steenokkerzeel
438	10	6	454	117	49	-16	-7	143	4	147	Temat

N.I.S.  LOOP VAN DE BEVOLKING IN 1993	TABEL 00.87												pag. 3 A	
	INWIJKING, UITWIJKING EN MIGRATIESALDO NAAR GEMEENTE EN GROEP VAN PLAATSEN VAN HERKOMST OF BESTEMMING													
	GEMEENTEN	Migratie binnen gemeente zelf	INWIJKING							UITWIJKING				
			vanuit een andere gemeente binnen hetzelfde arrondis- sement	van een gemeente van een ander arrondissement binnen het gewest			Totaal vanuit andere Belgische gemeenten	vanuit het buitenland	Ambts- halve inge- schreven	ALGE- MEEN TOTAAL	naar een andere gemeente binnen het arrondis- sement	naar een gemeente in een ander arrondissement van het gewest		
BRUSSEL HOOFDSTAD				VLAANDEREN	WALLONIE	BRUSSEL HOOFDSTAD						VLAANDEREN	WALLONIE	
Vilvoorde	1481	709	761	279	71	1820	108	24	1952	750	444	501	118	
Wemmel	354	220	507	70	39	836	52	13	901	317	384	86	123	
Wezembeek-Oppeem	276	95	533	85	66	779	267	7	1053	175	261	141	143	
Zaventem	656	337	704	304	110	1455	404	19	1878	361	405	519	210	
Zemst	374	314	79	395	17	805	33	5	843	166	45	448	18	
<b>Arrondissement Leuven</b>	<b>15060</b>	<b>10156</b>	<b>1534</b>	<b>7071</b>	<b>621</b>	<b>19382</b>	<b>3093</b>	<b>226</b>	<b>22701</b>	<b>10156</b>	<b>966</b>	<b>5608</b>	<b>804</b>	
Aarschot	1037	613	27	352	13	1005	68	5	1078	491	9	314	8	
Begijnendijk	170	180	3	150	1	334	7	1	342	149	1	93	3	
Bekkevoort	99	131	5	68	3	207	8	5	220	150	2	57	4	
Bertem	190	229	33	90	13	365	87	0	452	217	37	64	9	
Bierbeek	96	290	17	80	6	393	7	4	404	322	20	38	11	
Boortmeerbeek	229	80	61	382	4	527	34	13	574	130	19	300	0	
Boutersem	113	231	16	41	12	300	13	0	313	193	3	23	9	
Diest	887	277	25	444	9	755	49	11	815	268	14	452	9	
Geetbets	126	71	5	107	1	184	4	0	188	68	1	96	1	
Glabbek	88	146	1	23	2	172	1	0	173	133	3	18	0	
Haacht	313	271	38	232	4	545	20	2	567	306	24	150	3	
Herent	404	709	58	195	5	967	57	6	1030	634	20	205	22	
Hoegaarden	113	226	24	36	30	316	11	0	327	191	9	37	31	
Holsbeek	105	321	16	21	5	363	13	3	379	241	4	38	5	
Huldenberg	154	119	101	125	47	392	72	11	475	147	53	88	81	
Keerbergen	251	212	44	394	8	658	69	4	731	182	29	247	11	
Kortenaaken	110	134	1	71	0	206	3	1	210	162	6	38	4	
Kortenberg	497	223	179	394	14	810	134	1	945	237	83	292	30	
Landen	431	130	35	160	82	407	14	3	424	145	25	169	101	
Leuven	5643	1997	238	2125	134	4494	1712	103	6309	2794	233	1506	115	
Linter	97	201	6	36	4	247	1	4	252	148	3	35	11	
Lubbeek	190	425	21	98	2	546	19	0	565	377	9	77	5	
Oud-Heverlee	165	307	31	70	14	422	41	5	468	302	26	60	52	
Rotselaar	235	560	52	157	12	781	38	10	829	375	16	110	6	
Scherpenheuvel-Zichem	732	444	17	247	3	711	21	2	734	356	5	243	3	
Tervuren	431	112	376	261	75	824	483	12	1319	193	221	238	152	
Tielt-Winge	149	277	10	67	3	357	22	3	382	217	3	56	5	
Tienen	1548	739	61	236	102	1138	53	8	1199	684	47	254	88	
Tremelo	242	332	31	280	8	651	28	7	686	204	38	179	11	
Zoutleeuw	215	169	2	129	5	305	4	2	311	140	3	131	14	
<b>Arrondissement Nijvel</b>	<b>10346</b>	<b>8232</b>	<b>6621</b>	<b>2327</b>	<b>3289</b>	<b>20469</b>	<b>3360</b>	<b>307</b>	<b>24136</b>	<b>8232</b>	<b>3947</b>	<b>1364</b>	<b>4663</b>	
Bevekom	90	113	149	60	38	360	16	3	379	111	51	24	49	
Eigenbrakel	1184	640	838	253	189	1920	237	31	2188	698	476	128	354	
Kasteelbrakel	154	185	174	67	49	475	33	5	513	203	76	45	65	
Chastre	85	141	84	22	89	336	49	4	389	117	31	10	105	
Chaumont-Gistoux	143	259	210	66	108	643	61	7	711	270	121	39	85	
Court-Saint-Etienne	183	394	140	20	67	621	56	5	682	368	74	25	106	
Genepien	334	375	237	67	122	801	88	6	895	290	96	34	262	
Graven	299	320	193	127	68	708	102	3	813	305	106	46	73	
Hélicine	73	45	46	42	38	171	7	1	179	33	27	19	47	
Incourt	57	105	82	19	38	244	15	5	264	157	42	14	23	
Itter	110	148	95	39	92	374	20	5	399	103	35	16	86	
Geldenaken	414	345	202	88	128	763	45	9	817	241	83	71	132	
Terhulpen	124	156	165	85	44	450	88	5	543	279	135	52	78	
Lasne	273	389	280	111	66	846	317	12	1175	348	241	59	76	
Mont-Saint-Guibert	165	252	106	36	87	481	24	4	509	169	46	8	80	
Nijvel	970	402	276	89	462	1229	172	37	1438	387	247	46	750	
Orp-Jauche	162	152	156	79	86	473	12	2	487	136	60	30	156	
Ottignies-Louvain-La-Nve	1453	838	458	113	361	1770	704	43	2517	848	334	81	336	
Perwijs	214	145	112	26	72	355	11	3	369	114	45	6	118	
Ramilles	70	160	74	33	72	339	1	0	340	79	45	9	107	
Rebecq	270	136	193	70	131	530	13	5	548	143	81	44	199	
Rixensart	521	464	505	152	106	1227	188	25	1440	664	341	102	187	
Tubek	806	280	417	148	215	1060	95	15	1170	237	215	141	390	
Villers-la-Ville	198	244	163	49	135	591	23	7	621	168	77	15	207	
Walhain	118	187	73	26	68	354	23	0	377	125	22	11	111	
Waterloo	733	400	663	220	108	1391	757	29	2177	691	528	163	171	
Waver	1143	957	530	220	250	1957	203	36	2196	948	312	126	310	



TABEL00.87

pag. 38

INWIJKING, UITWIJKING EN MIGRATIESALDO NAAR GEMEENTE EN GROEP VAN PLAATSEN VAN HERKOMST OF BESTEMMING

UITWIJKING			MIGRATIE SALDO MET								GEMEENTEN
Totaal naar een andere gemeente van het land	naar het buitenland	Ambts-haive ge-schapt	ALGEMEEN TOTAAL	het eigen arrondis-sement	de verschillende gewesten ( met uitzondering van het eigen arrondissement)			de rest van het land	het buitenland	TOTAAL	
					BRUSSEL HOOFDSTAD	VLAANDEREN	WALLONIE				
1813	31	57	1901	-41	317	-222	-47	7	44	51	Vilvoorde
910	41	9	960	-97	123	-16	-84	-74	15	-59	Wemmel
720	242	43	1005	-80	272	-56	-77	59	-11	48	Wezembeek-Oppem
1495	315	38	1848	-24	299	-215	-100	-40	70	30	Zaventem
677	15	2	694	148	34	-53	-1	128	21	149	Zemst
17534	1609	841	19984	0	568	1463	-183	1848	869	2717	<i>Arrondissement Leuven</i>
822	25	3	850	122	18	38	5	183	45	228	Aarschot
246	2	2	250	31	2	57	-2	88	4	92	Begijnendijk
213	4	6	223	-19	3	11	-1	-6	3	-3	Bekkevoort
327	66	2	395	12	-4	26	4	38	19	57	Bertem
391	10	6	407	-32	-3	42	-5	2	-5	-3	Bierbeek
449	30	4	483	-50	42	82	4	78	13	91	Boortmeerbeek
228	1	1	230	38	13	18	3	72	11	83	Boutersem
743	17	18	778	9	11	-8	0	12	25	37	Diest
166	8	0	174	3	4	11	0	18	-4	14	Geetbets
154	11	1	166	13	-2	5	2	18	-11	7	Glabbeek
483	20	1	504	-35	14	82	1	62	1	63	Haacht
881	28	2	911	75	38	-10	-17	86	33	119	Herent
268	1	0	269	35	15	-1	-1	48	10	58	Hoegaarden
288	3	3	294	80	12	-17	0	75	10	85	Holsbeek
369	37	16	422	-28	48	37	-34	23	30	53	Huldenberg
469	49	7	525	30	15	147	-3	189	17	206	Keerbergen
210	6	0	216	-28	-5	33	-4	-4	-2	-6	Kortenaken
642	103	1	746	-14	96	102	-16	168	31	199	Kortenberg
440	9	7	456	-15	10	-9	-19	-33	1	-32	Landen
4648	608	721	5977	-797	5	619	19	-154	486	332	Leuven
197	0	0	197	53	3	1	-7	50	5	55	Linter
468	13	3	484	48	12	21	-3	78	3	81	Lubbeek
440	26	0	466	5	5	10	-38	-18	20	2	Oud-Heverlee
507	35	1	543	185	36	47	6	274	12	286	Rotselaar
607	8	5	620	88	12	4	0	104	10	114	Scherpenheuvel-Zichem
804	427	7	1238	-81	155	23	-77	20	61	81	Tervuren
281	4	3	288	60	7	11	-2	76	18	94	Tielt-Winge
1073	38	18	1129	55	14	-18	14	65	5	70	Tienen
432	17	3	452	128	-7	101	-3	219	15	234	Tremelo
288	3	0	291	29	-1	-2	-9	17	3	20	Zoutleeuw
18206	2743	765	21714	0	2674	963	-1374	2263	159	2422	<i>Arrondissement Nijvel</i>
235	14	3	252	2	98	36	-11	125	2	127	Bevekom
1656	196	72	1924	-58	362	125	-165	264	0	264	Eigenbrakel
389	24	7	420	-18	98	22	-16	86	7	93	Kasteelbrakel
263	19	2	284	24	53	12	-16	73	32	105	Chastre
515	58	13	586	-11	89	27	23	128	-3	125	Chaumont-Gistoux
573	57	13	643	26	66	-5	-39	48	-9	39	Court-Saint-Etienne
682	49	19	750	85	141	33	-140	119	26	145	Genepien
530	61	8	599	15	87	81	-5	178	36	214	Graven
126	0	1	127	12	19	23	-9	45	7	52	Hélicine
236	12	3	251	-52	40	5	15	8	5	13	Incourt
240	10	0	250	45	60	23	6	134	15	149	Itter
527	17	7	551	104	119	17	-4	236	30	266	Geldenaken
544	74	10	628	-123	30	33	-34	-94	9	-85	Terhulpen
724	288	28	1040	41	39	52	-10	122	13	135	Lasne
303	25	21	349	83	60	28	7	178	-18	160	Mont-Saint-Guibert
1430	74	78	1582	15	29	43	-288	-201	57	-144	Nijvel
382	0	13	395	16	96	49	-70	91	1	92	Orp-Jauche
1599	434	290	2323	-10	124	32	25	171	23	194	Ottignies-Louvain-La-Neuve
283	7	6	296	31	67	20	-46	72	1	73	Perwijs
240	26	1	267	81	29	24	-35	99	-26	73	Ramilles
467	23	8	498	-7	112	26	-68	63	-13	50	Rebecq
1294	186	24	1504	-200	164	50	-81	-67	3	-64	Rixensart
983	55	21	1059	43	202	7	-175	77	34	111	Tubeke
467	28	19	514	76	86	34	-72	124	-17	107	Villers-la-Ville
269	8	6	283	62	51	15	-43	85	9	94	Walhain
1553	835	26	2414	-291	135	57	-63	-162	-75	-237	Waterloo
1696	163	66	1925	9	218	94	-60	261	10	271	Waver

N.I.S.		TABEL 00.87											pag. 4 A
LOOP VAN DE BEVOLKING IN 1993		INWIJKING, UITWIJKING EN MIGRATIESALDO NAAR GEMEENTE EN GROEP VAN PLAATSEN VAN HERKOMST OF BESTEMMING											
GEMEENTEN	Migratie binnen gemeente zelf	INWIJKING							UITWIJKING				
		vanuit een andere gemeente hetzelfde arrondissement	van een gemeente van een ander arrondissement binnen het gewest			Totaal vanuit andere Belgische gemeenten	vanuit het buitenland	Ambts-halve ingeschreven	ALGEMEEN TOTAAL	naar een andere gemeente binnen het arrondissement	naar een gemeente in een ander arrondissement van het gewest		
			BRUSSEL HOOFDSTAD	VLAANDEREN	WALLONIE						BRUSSEL HOOFDSTAD	VLAANDEREN	WALLONIE
<b>Provincie Henegouwen</b>	67032	24442	4693	2402	21846	53383	6232	1084	60699	24442	3319	2490	22097
<b>Arrondissement Aat</b>	3280	972	441	341	1693	3447	257	29	3733	972	238	290	1679
Aat	1468	250	181	66	487	984	72	9	1065	264	101	36	409
Beloeil	516	163	48	14	367	592	51	2	645	211	29	13	348
Bemissart	514	126	24	7	330	487	56	6	549	136	16	28	365
Bruglette	76	82	30	8	110	230	14	5	249	80	14	7	116
Chievres	172	142	24	4	82	252	25	0	277	100	15	4	89
Elzele	143	94	64	85	72	315	8	3	326	53	23	54	62
Vloesberg	96	36	37	58	50	181	5	3	189	46	21	38	63
Frasnes-lez-Anvaing	295	79	33	99	195	406	26	1	433	82	19	110	227
<b>Arrondissement Charleroi</b>	24979	9999	1480	414	7220	19113	1474	414	21001	9999	1054	391	7851
Aiseau-Présles	366	340	24	4	201	569	38	15	622	445	18	1	186
Chapelle-lez-Herlaimont	658	268	29	24	349	670	45	7	722	324	32	13	337
Charleroi	16427	3624	738	242	2910	7514	839	235	8588	3555	556	214	3510
Chatelet	1699	1512	100	19	450	2081	89	31	2201	1445	64	18	470
Courcelles	1354	965	92	18	340	1415	88	23	1526	915	57	28	341
Farciennes	572	417	19	7	101	544	36	11	591	511	13	7	144
Fleurus	973	602	41	14	461	1118	76	10	1204	583	40	16	425
Fontaine-l'Évêque	800	554	38	14	288	894	40	35	969	501	32	18	361
Gepinnes	229	381	28	4	193	606	24	5	635	330	44	20	200
Les Bons Villers	250	201	66	7	198	472	12	4	488	265	23	4	119
Manage	759	220	114	16	846	1196	61	24	1281	191	58	16	971
Montigny-le-Tilleul	214	360	25	5	196	586	27	6	619	283	25	5	207
Pont-à-Celles	405	452	97	13	294	856	30	4	890	469	45	14	208
Seneffe	273	103	69	27	393	592	69	4	665	182	47	17	372
<b>Arrondissement Bergen</b>	12764	7037	687	220	3003	10947	2069	335	13351	7037	642	266	2788
Boussu	947	716	39	26	131	912	43	18	973	818	34	15	134
Colfontaine	989	809	46	8	152	1015	68	29	1112	878	49	18	115
Dour	737	536	35	12	98	681	55	13	749	443	45	9	118
Frameries	1107	653	31	15	158	857	47	9	913	799	38	30	179
Hensies	249	153	12	6	55	226	54	4	284	218	7	0	57
Honnelles	79	129	10	7	27	173	23	2	198	108	10	0	35
Jurbeke	203	302	41	19	141	503	167	4	674	195	17	7	91
Lens	96	54	14	1	107	176	27	1	204	55	16	8	105
Bergen	6389	1810	329	100	1705	3944	1404	209	5557	1716	335	127	1421
Quaregnon	791	763	45	13	103	924	52	34	1010	855	40	25	152
Quevy	162	241	3	1	49	294	19	1	314	209	8	1	77
Quiévrain	262	183	29	1	27	240	33	0	273	187	8	2	47
Saint-Ghislain	753	688	53	11	250	1002	77	11	1090	556	35	16	257
<b>Arrondissement Moeskroen</b>	4451	50	107	393	532	1082	604	30	1716	50	131	622	639
Komen-Waasten	1147	25	25	159	54	263	179	12	454	25	23	213	75
Moeskroen	3304	25	82	234	478	819	425	18	1262	25	108	409	564
<b>Arrondissement Zinnik</b>	8272	1646	1395	539	3568	7148	666	118	7932	1646	718	459	3989
s' Gravenbrakel	676	177	262	65	423	927	92	9	1028	312	131	46	377
Ecaussines	367	217	111	24	175	527	20	6	553	192	35	6	185
Edingen	373	103	195	164	122	584	26	0	610	113	84	144	149
La Louvière	4785	347	246	63	1914	2570	288	69	2927	294	201	100	2183
Le Roeux	172	264	30	13	172	479	16	2	497	272	23	7	220
Lessen	809	54	230	105	219	608	26	12	646	62	82	80	306
Opzullik	129	119	153	72	101	445	19	7	471	98	52	43	114
Zinnik	961	365	168	33	442	1008	179	13	1200	303	110	33	455
<b>Arrondissement Thuin</b>	6044	2308	298	114	4029	6749	375	67	7191	2308	273	88	3516
Anderlues	507	204	29	2	313	548	14	2	564	198	17	11	263

TABEL00.87											pag. 4B
INWIJKING, UITWIJKING EN MIGRATIESALDO NAAR GEMEENTE EN GROEP VAN PLAATSEN VAN HERKOMST OF BESTEMMING											
UITWIJKING				MIGRATIE SALDO MET							GEMEENTEN
Totaal naar een andere gemeente van het land	naar het buitenland	Ambts-halve ge-schraapt	ALGEMEEN TOTAAL	het eigen arrondis-sement	de verschillende gewesten ( met uitzondering van het eigen arrondissement)			de rest van het land	het buitenland	TOTAAL	
					BRUSSEL HOOFDSTAD	VLAANDEREN	WALLONIE				
52348	5021	2070	59439	0	1374	-88	-251	1035	225	1260	<b>Provincie Henegouwen</b>
3179	240	43	3462	0	203	51	14	268	3	271	<b>Arrondissement Aat</b>
810	62	10	882	-14	80	30	78	174	9	183	Aat
601	32	14	647	-48	19	1	19	-9	7	-2	Beloëil
545	56	7	608	-10	8	-21	-35	-58	-1	-59	Bernissart
217	28	4	249	2	16	1	-6	13	-13	0	Brugelette
208	26	1	235	42	9	0	-7	44	-2	42	Chievres
192	15	2	209	41	41	31	10	123	-6	117	Ezele
168	6	1	175	-10	16	20	-13	13	1	14	Vloesberg
438	15	4	457	-3	14	-11	-32	-32	8	-24	Frasnes-lez-Anvaing
19295	868	631	20794	0	426	23	-631	-182	389	207	<b>Arrondissement Charleroi</b>
650	18	11	679	-105	6	3	15	-81	24	-57	Aiseau-Prezies
706	26	24	756	-56	-3	11	12	-36	2	-34	Chapelle-lez-Herlaimont
7835	439	335	8609	69	182	28	-600	-321	300	-21	Charleroi
1997	62	56	2115	67	36	1	-20	84	2	86	Chatelet
1341	83	44	1468	50	35	-10	-1	74	-16	58	Courcelles
675	21	23	719	-94	6	0	-43	-131	3	-128	Farciennes
1064	40	20	1124	19	1	-2	36	54	26	80	Fleurus
912	31	29	972	53	6	-4	-73	-18	15	-3	Fontaine-l'Évêque
594	22	5	621	51	-16	-16	-7	-7	12	2	Gerpinnes
411	4	14	429	-64	43	3	79	61	-2	59	Les Bons Villers
1236	31	34	1301	29	56	0	-125	-40	20	-20	Manage
520	24	10	554	77	0	0	-11	66	-1	65	Montigny- le -Tilleul
736	32	20	788	-17	52	-1	86	120	-18	102	Pont-à-Celles
618	35	6	659	-79	22	10	21	-26	32	6	Seneffe
10733	2158	800	13691	0	45	-46	215	214	-554	-340	<b>Arrondissement Bergen</b>
1001	31	45	1077	-102	5	11	-3	-89	-15	-104	Boussu
1060	42	26	1128	-69	-3	-10	37	-45	29	-16	Colfontaine
615	36	7	658	93	-10	3	-20	66	25	91	Dour
1046	52	23	1121	-146	-7	-15	-21	-189	-19	-208	Frameries
290	41	14	345	-65	5	-2	-2	-64	3	-61	Hensies
153	19	2	174	21	0	7	-8	20	4	24	Honnelles
310	227	5	542	107	24	12	50	193	-61	132	Jurbeke
184	68	1	253	-1	-2	-7	2	-8	-41	-49	Lens
3599	1448	642	5689	94	-6	-27	284	345	-477	-132	Bergen
1072	21	22	1115	-92	5	-12	-49	-148	43	-105	Quaregnon
295	27	6	328	32	-5	0	-28	-1	-13	-14	Quevy
244	21	6	271	-4	21	-1	-20	-4	6	2	Quiévrain
864	125	1	990	132	18	-5	-7	138	-38	100	Saint-Ghislain
1442	425	114	1981	0	-24	-229	-107	-360	95	-265	<b>Arrondissement Moeskroen</b>
336	120	22	478	0	2	-54	-21	-73	49	-24	Komen-Waasten
1106	305	92	1503	0	-26	-175	-86	-287	46	-241	Moeskroen
6812	538	229	7579	0	677	80	-421	336	17	353	<b>Arrondissement Zinnik</b>
866	66	18	950	-135	131	19	46	61	17	78	s' Gravenbrakel
418	17	1	436	25	76	18	-10	109	8	117	Ecaussinnes
490	18	21	529	-10	111	20	-27	94	-13	81	Edingen
2778	162	119	3059	53	45	-37	-269	-208	76	-132	La Louvière
522	17	12	551	-8	7	6	-48	-43	-11	-54	Le Roeux
530	24	3	557	-8	148	25	-87	78	11	89	Lessen
307	24	5	336	21	101	29	-13	138	-3	135	Opzullik
901	210	50	1161	62	58	0	-13	107	-68	39	Zinnik
6185	322	137	6644	0	25	26	513	564	-17	547	<b>Arrondissement Thuin</b>
489	11	8	508	6	12	-9	50	59	-3	56	Anderlues

N.I.S.  LOOP VAN DE BEVOLKING IN 1993	TABEL 00.87  INWIJKING, UITWIJKING EN MIGRATIESALDO NAAR GEMEENTE EN GROEP VAN PLAATSEN VAN HERKOMST OF BESTEMMING													pag. 5 A
	GEMEENTEN	Migratie binnen gemeente zelf	INWIJKING							UITWIJKING				
			vanuit een andere gemeente binnen hetzelfde arrondis- sement	van een gemeente van een ander arrondissement binnen het gewest			Totaal vanuit andere Belgische gemeenten	vanuit het buitenland	Ambts- halve inge- schreven	ALGE- MEEN TOTAAL	naar een andere gemeente binnen het arrondis- sement	naar een gemeente in een ander arrondissement van het gewest		
BRUSSEL HOOFDSTAD	VLAANDEREN	WALLONIE					BRUSSEL HOOFDSTAD	VLAANDEREN	WALLONIE					
Beaumont	175	159	15	5	172	351	20	6	377	124	12	8	119	
Binche	1728	404	38	28	680	1150	85	23	1258	386	77	17	699	
Chimay	476	159	31	8	170	368	20	1	389	117	15	6	172	
Erquelinnes	494	189	23	8	180	400	44	5	449	185	20	2	175	
Estinnes	237	184	23	5	214	426	26	9	461	166	7	2	199	
Froidchapelle	112	62	18	9	138	227	2	0	229	41	2	4	84	
Ham-sur-Heure-Nalinnes	270	86	14	11	628	739	32	6	777	47	28	2	462	
Lobbes	131	156	14	5	103	278	3	3	284	169	9	10	106	
Merbes-le-Château	141	115	6	1	46	168	11	0	179	143	5	2	49	
Momignies	192	76	11	13	68	168	22	1	191	133	4	1	79	
Morianwelz	859	202	50	6	734	992	54	7	1053	214	38	4	624	
Sivry-Rance	153	101	7	4	92	204	15	0	219	107	14	9	86	
Thuin	569	211	19	9	491	730	27	4	761	278	25	10	399	
<b>Arrondissement Doornik</b>	<b>7242</b>	<b>2430</b>	<b>285</b>	<b>381</b>	<b>1801</b>	<b>4897</b>	<b>787</b>	<b>91</b>	<b>5775</b>	<b>2430</b>	<b>263</b>	<b>374</b>	<b>1635</b>	
Antoing	271	275	10	12	54	351	23	1	375	308	18	11	40	
Brunehaut	190	244	8	7	21	280	25	0	305	199	6	14	39	
Celles	113	128	9	38	54	229	35	4	268	139	11	34	58	
Estaimpuis	255	100	7	20	176	303	92	4	399	150	6	27	183	
Leuze-en-Hainaut	622	211	32	14	273	530	29	11	570	197	21	30	221	
Mont-de-L'Enclos	74	31	4	123	24	182	4	2	188	48	4	54	22	
Pecq	124	136	7	16	50	209	13	1	223	138	5	31	54	
Peruwelz	884	210	65	20	363	658	126	14	798	249	28	19	370	
Rumes	115	123	0	3	12	138	21	0	159	129	2	0	14	
Doomik	4594	972	143	128	774	2017	419	54	2490	873	162	154	634	
<b>Provincie Luik</b>	<b>44329</b>	<b>31810</b>	<b>1530</b>	<b>1164</b>	<b>13049</b>	<b>47553</b>	<b>7090</b>	<b>898</b>	<b>55541</b>	<b>31810</b>	<b>1374</b>	<b>1224</b>	<b>12702</b>	
<b>Arrondissement Hoei</b>	<b>3260</b>	<b>2292</b>	<b>248</b>	<b>90</b>	<b>3215</b>	<b>5845</b>	<b>334</b>	<b>86</b>	<b>6265</b>	<b>2292</b>	<b>163</b>	<b>101</b>	<b>2634</b>	
Amay	559	308	26	8	347	689	24	16	729	336	19	12	345	
Anthisnes	101	26	4	2	153	185	3	0	188	32	1	0	158	
Burdinne	40	23	41	17	83	164	1	3	168	26	11	12	80	
Clavier	76	65	6	2	121	194	31	3	228	65	4	1	111	
Engis	188	85	7	2	269	363	29	7	399	133	8	7	248	
Ferrières	120	13	4	1	227	245	17	3	265	42	4	4	137	
Hamoir	98	59	2	1	134	196	10	3	209	21	2	8	148	
Heron	74	72	23	2	137	234	3	3	240	85	9	0	111	
Hoei	1096	734	48	17	570	1369	123	33	1525	577	47	36	507	
Marchin	132	120	21	5	91	237	21	1	259	210	18	3	85	
Modave	68	106	5	4	83	198	9	3	210	115	5	5	62	
Nandrin	82	52	3	2	258	315	8	0	323	50	5	2	133	
Ouffet	79	39	2	0	71	112	5	2	119	34	2	1	70	
Tinlot	34	40	7	1	88	136	1	2	139	44	1	0	41	
Vertaine	30	50	3	5	118	176	8	0	184	33	3	0	93	
Villers-le-Bouillet	138	132	14	16	180	342	13	1	356	130	7	2	118	
Wanze	345	368	32	5	285	690	28	6	724	359	17	8	187	
<b>Arrondissement Luik</b>	<b>28932</b>	<b>21665</b>	<b>753</b>	<b>599</b>	<b>5578</b>	<b>28595</b>	<b>4158</b>	<b>651</b>	<b>33404</b>	<b>21665</b>	<b>811</b>	<b>750</b>	<b>6078</b>	
Ans	869	1170	25	13	209	1417	78	27	1522	1089	19	45	265	
Awans	169	399	2	10	52	463	11	5	479	234	6	11	88	
Aywaille	460	368	9	3	196	576	30	16	622	264	7	4	173	
Bitsingen	280	265	2	25	32	324	47	14	385	238	4	27	28	
Beyne-Heusay	328	587	7	5	46	645	22	3	670	535	5	8	69	
Blegny	343	482	7	24	92	605	34	7	646	424	9	6	120	
Chaufontaine	472	899	27	14	122	1062	98	6	1166	757	23	11	124	
Comblain-au-Pont	168	227	2	1	86	316	12	1	329	186	7	1	83	
Dalhem	114	196	1	7	41	245	18	1	264	177	3	7	65	
Esneux	458	595	23	13	149	780	38	10	828	473	15	9	208	
Flemalle	1207	925	15	14	304	1258	63	15	1336	786	18	24	366	
Fléron	483	686	10	13	118	827	34	4	865	675	16	4	130	
Grâce-Hollogne	777	1040	15	21	230	1306	77	21	1404	998	15	22	182	
Herstal	1674	1721	59	35	196	2011	162	31	2204	1435	25	40	231	
Juprelle	121	331	6	19	61	417	6	1	424	286	15	13	31	
Luik	14038	5414	390	250	2227	8281	2627	344	11252	7100	491	369	2421	
Neupré	176	451	8	6	111	576	32	7	615	330	9	7	124	

TABEL00.87

pag. 5B

INW. J. K. I. N. G. , U I T W. J. K. I. N. G. E N M I G R A T I E S A L D O N A A R G E M E E N T E N G R O E P V A N P L A A T S E N V A N H E R K O M S T O F B E S T E M M I N G

UITWIJKING			MIGRATIE SALDO MET							GEMEENTEN	
Totaal naar een andere gemeente van het land	naar het buitenland	Ambts-halve ge-schraapt	ALGEMEEN TOTAAL	het eigen arrondis-sement	de verschillende gewesten ( met uitzondering van het eigen arrondissement)			de rest van het land	het buitenland		TOTAAL
					BRUSSEL HOOFDSTAD	VLAANDEREN	WALLONIE				
263	13	8	284	35	3	-3	53	88	5	93	Beaumont
1179	56	43	1278	18	-39	11	-19	-29	9	-20	Binche
310	32	1	343	42	16	2	-2	58	-12	46	Chimay
382	57	3	442	4	3	6	5	18	-11	7	Erquennes
374	20	14	408	18	16	3	15	52	1	53	Estinnes
131	7	0	138	21	16	5	54	96	-5	91	Froidchapelle
539	27	2	568	39	-14	9	166	200	9	209	Ham-sur-Heure-Nalinnes
294	2	1	297	-13	5	-5	-3	-16	3	-13	Lobbes
199	5	0	204	-28	1	-1	-3	-31	6	-25	Merbes-le-Château
217	43	5	265	-57	7	12	-11	-49	-25	-74	Momignies
880	26	37	943	-12	12	2	110	112	-2	110	Morlanwelz
216	6	0	222	-6	-7	-5	6	-12	9	-3	Sivry-Rance
712	17	15	744	-67	-6	-1	92	18	-1	17	Thuin
4702	470	116	5288	0	22	7	166	195	292	487	<b>Arrondissement Doornik</b>
377	18	9	404	-33	-8	1	14	-26	-3	-29	Antoing
258	30	6	294	45	2	-7	-18	22	-11	11	Brunehaut
242	15	2	259	-11	-2	4	-4	-13	22	9	Celles
366	65	10	441	-50	1	-7	-7	-63	21	-42	Estaimpuis
469	21	4	494	14	11	-16	52	61	15	76	Leuze-en-Hainaut
128	2	5	135	-17	0	69	2	54	-1	53	Mont-de-L'Enclus
228	8	5	241	-2	2	-15	-4	-19	1	-18	Pecq
666	64	15	745	-39	37	1	-7	-8	61	53	Peruwelz
145	25	0	170	-6	-2	3	-2	-7	-4	-11	Rumes
1823	222	60	2105	99	-19	-26	140	194	191	385	Doornik
47110	3316	1882	52308	0	156	-60	347	443	2790	3233	<b>Provincie Luik</b>
5190	159	179	5528	0	85	-11	581	655	82	737	<b>Arrondissement Hoei</b>
712	14	12	738	-28	7	-4	2	-23	14	-9	Amay
191	4	0	195	-6	3	2	-5	-6	-1	-7	Anthistes
129	3	2	134	-3	30	5	3	35	-1	34	Burdinne
181	4	5	190	0	2	1	10	13	25	38	Clavier
396	14	6	416	-48	-1	-5	21	-33	16	-17	Engis
187	24	7	218	-29	0	-3	90	58	-11	47	Ferrières
179	4	3	186	38	0	-7	-14	17	6	23	Hamoir
205	2	6	213	-13	14	2	26	29	-2	27	Heron
1167	40	118	1325	157	1	-19	63	202	-2	200	Hoei
316	12	2	330	-90	3	2	6	-79	8	-71	Marchin
187	6	0	193	-9	0	-1	21	11	6	17	Modave
190	9	5	204	2	-2	0	125	125	-6	119	Nandrin
107	0	0	107	5	0	-1	1	5	7	12	Ouffet
86	3	0	89	-4	6	1	47	50	0	50	Tiniot
129	0	2	131	17	0	5	25	47	6	53	Verlaine
257	9	3	269	2	7	14	62	85	2	87	Villers-le-Bouillet
571	11	8	590	9	15	-3	98	119	15	134	Wanze
29304	1737	1327	32368	0	-58	-151	-500	-709	1745	1036	<b>Arrondissement Luik</b>
1418	48	21	1487	81	6	-32	-56	-1	36	35	Ans
339	6	5	350	165	-4	-1	-36	124	5	129	Awans
448	12	13	473	104	2	-1	23	128	21	149	Aywaille
297	20	7	324	27	-2	-2	4	27	34	61	Bitsingen
617	7	11	635	52	2	-3	-23	28	7	35	Beyne-Heusay
559	28	2	589	58	-2	18	-28	46	11	57	Blegny
915	46	15	976	142	4	3	-2	147	43	190	Chaudfontaine
277	8	7	292	41	-5	0	3	39	-2	37	Comblain-au-Pont
252	11	6	269	19	-2	0	-24	-7	2	-5	Dalhem
705	16	18	739	122	8	4	-59	75	14	89	Esneux
1194	32	20	1246	139	-3	-10	-62	64	26	90	Flemalle
825	29	17	871	11	-6	9	-12	2	-8	-6	Fiéron
1217	36	12	1265	42	0	-1	48	89	50	139	Grâce-Hollogne
1731	79	50	1860	286	34	-5	-35	280	64	344	Herstal
345	15	0	360	45	-9	6	30	72	-8	64	Juprelle
10381	1018	779	12178	-1686	-101	-119	-194	-2100	1174	-926	Luik
470	22	4	496	121	-1	-1	-13	106	13	119	Neupré

N.I.S.  LOOP VAN DE BEVOLKING IN 1993	TABEL 00.87  INWIJKING, UITWIJKING EN MIGRATIESALDO NAAR GEMEENTE EN GROEP VAN PLAATSEN VAN HERKOMST OF BESTEMMING												pag. 6 A	
	GEMEENTEN	Migratie binnen gemeente zelf	INWIJKING						UITWIJKING					
			vanuit een andere gemeente binnen hetzelfde arrondis- sement	van een gemeente van een ander arrondissement binnen het gewest			Totaal vanuit andere Belgische gemeenten	vanuit het buitenland	Ambts- halve inge- schreven	ALGE- MEEN TOTAAL	naar een andere gemeente binnen het arrondis- sement	naar een gemeente in een ander arrondissement van het gewest		
BRUSSEL HOOFDSTAD	VLAANDEREN	WALLONIE				BRUSSEL HOOFDSTAD	VLAANDEREN	WALLONIE						
Oupeye	885	851	13	21	87	972	39	17	1028	829	11	27	79	
Saint-Nicolas	857	1089	25	5	129	1248	93	22	1363	1218	17	26	167	
Seraing	3614	2255	64	56	501	2876	459	74	3409	2033	52	48	578	
Sourmagne	397	495	13	3	214	725	28	1	754	400	17	6	207	
Sprimont	267	464	13	7	153	637	51	14	702	390	6	9	110	
Trooz	249	248	7	6	132	393	14	5	412	243	10	5	129	
Wezet	526	507	10	28	90	635	85	5	725	565	11	21	100	
<b>Arrondissement Verviers</b>	<b>10449</b>	<b>6963</b>	<b>250</b>	<b>210</b>	<b>2414</b>	<b>9837</b>	<b>2496</b>	<b>140</b>	<b>12473</b>	<b>6963</b>	<b>256</b>	<b>199</b>	<b>2413</b>	
Amel	87	83	2	2	12	99	19	2	120	83	3	6	5	
Aubel	111	89	1	17	57	164	14	1	179	62	4	14	45	
Baelen	65	161	0	1	13	175	33	2	210	107	6	1	23	
Bullingen	118	61	0	0	12	73	58	0	131	68	2	7	8	
Butgenbach	186	93	3	19	20	135	25	0	160	78	7	4	12	
Burg-Reuland	61	44	1	0	9	54	31	1	86	57	1	5	12	
Dison	554	808	14	6	120	948	74	15	1037	753	17	4	127	
Eupen	864	320	4	20	41	385	199	7	591	383	9	26	55	
Herve	441	307	8	3	269	587	33	5	625	333	12	8	249	
Jalhay	147	307	3	2	56	368	10	0	378	155	6	9	49	
Kelmis	429	198	3	6	11	218	307	6	531	286	3	11	31	
Liernaux	81	37	1	10	138	186	12	0	198	26	3	0	107	
Limburg	194	181	2	0	36	219	22	2	243	133	2	0	43	
Lontzen	95	230	0	2	18	250	83	8	341	234	2	2	25	
Malmedy	483	240	13	3	71	327	78	8	413	210	17	4	94	
Oline	39	29	4	5	150	188	9	1	198	22	8	5	96	
Pepinster	271	380	8	5	90	483	34	5	522	350	7	7	110	
Plombières	312	209	8	11	19	247	277	2	526	194	3	10	37	
Raeren	285	134	5	7	3	149	431	3	583	206	0	7	11	
Sankt-Vith	255	125	0	10	8	143	72	1	216	109	5	7	30	
Spa	706	321	47	7	239	614	61	9	684	313	17	7	209	
Stavelot	234	187	21	13	89	310	22	4	336	190	10	9	80	
Stoumont	42	76	4	3	108	191	10	0	201	58	2	6	100	
Theux	382	380	9	12	114	515	24	2	541	315	6	1	100	
Thimister-Clermont	97	157	1	7	36	201	12	1	214	150	1	1	43	
Trois-Ponts	67	53	0	6	60	119	7	2	128	55	0	4	48	
Verviers	3346	1345	83	23	524	1975	455	50	2480	1678	88	25	586	
Weimes	196	143	4	8	43	198	32	1	231	121	8	4	30	
Welkenraedt	301	265	1	2	48	316	52	2	370	234	7	5	48	
<b>Arrondissement Borgworm</b>	<b>1688</b>	<b>890</b>	<b>279</b>	<b>265</b>	<b>1842</b>	<b>3276</b>	<b>102</b>	<b>21</b>	<b>3399</b>	<b>890</b>	<b>144</b>	<b>174</b>	<b>1577</b>	
Bertoz	41	66	6	8	36	116	1		117	56	7	13	37	
Braives	134	76	55	18	185	334	10	2	346	57	16	4	166	
Crisnée	25	25	2	7	79	113	10	4	127	19	3	7	47	
Donceel	45	37	0	3	37	77	6	4	87	29	0	2	50	
Faimes	46	83	3	6	116	208	2	0	210	61	4	15	58	
Faxhe-le-Haut-Clocher	56	16	2	2	135	155	0	1	156	28	2	2	94	
Geer	42	50	11	11	41	113	0	0	113	69	7	1	34	
Hannuit	413	103	92	99	260	554	19	1	574	171	47	48	188	
Lijsem	53	28	50	37	69	184	4	2	190	29	21	33	81	
Oerle	34	56	2	7	89	154	5	0	159	49	6	13	54	
Remicourt	76	54	9	6	124	193	6	1	200	101	5	3	102	
Saint-Georges-sur-Meuse	182	13	2	6	328	349	13	3	365	12	3	1	327	
Borgworm	514	253	23	40	259	575	23	3	601	191	13	28	275	
Wasseiges	27	30	22	15	84	151	3	0	154	18	10	4	64	
<b>Provincie Limburg</b>	<b>29273</b>	<b>10521</b>	<b>185</b>	<b>10412</b>	<b>649</b>	<b>21767</b>	<b>4509</b>	<b>251</b>	<b>26527</b>	<b>10521</b>	<b>268</b>	<b>10603</b>	<b>571</b>	
<b>Arrondissement Hasselt</b>	<b>14709</b>	<b>5683</b>	<b>119</b>	<b>5455</b>	<b>250</b>	<b>11507</b>	<b>1375</b>	<b>121</b>	<b>13003</b>	<b>5683</b>	<b>157</b>	<b>5375</b>	<b>223</b>	
As	147	190	2	152	2	346	28	2	376	119	4	110	3	
Beringen	1470	788	2	409	25	1224	101	13	1338	638	7	375	6	
Diepenbeek	515	340	0	236	15	591	45	3	639	268	4	246	3	
Genk	3193	573	10	665	32	1280	354	27	1661	797	35	868	31	
Gingelom	150	80	7	73	63	223	17	3	243	80	1	109	38	
Halen	165	103	3	194	1	301	23	1	325	74	3	195	0	
Ham	239	132	0	135	0	267	24	0	291	190	4	108	8	

TABEL00.87											pag. 6B
INWIJKING, UITWIJKING EN MIGRATIESALDO NAAR GEMEENTE EN GROEP VAN PLAATSEN VAN HERKOMST OF BESTEMMING											
UITWIJKING				MIGRATIE SALDO MET							GEMEENTEN
Totaal naar een andere gemeente van het land	naar het buitenland	Ambtshalve geschrapt	ALGEMEEN TOTAAL	het eigen arrondissement	de verschillende gewesten ( met uitzondering van het eigen arrondissement)			de rest van het land	het buitenland	TOTAAL	
					BRUSSEL HOOFDSTAD	VLAANDEREN	WALLONIE				
946	28	41	1015	22	2	-6	8	26	-13	13	Oupeye
1428	46	46	1520	-129	8	-21	-38	-180	23	-157	Saint-Nicolas
2711	103	216	3030	222	12	8	-77	165	214	379	Seraing
630	18	2	650	95	-4	-3	7	95	9	104	Soumagne
515	27	14	556	74	7	-2	43	122	24	146	Sprimont
387	17	11	415	5	-3	1	3	6	-9	-3	Trooz
697	65	10	772	-58	-1	7	-10	-62	15	-47	Wezet
9831	1334	342	11507	0	-6	11	1	6	960	966	<b>Arrondissement Verviers</b>
97	19	4	120	0	-1	-4	7	2	-2	0	Amel
125	15	0	140	27	-3	3	12	39	0	39	Aubel
137	8	4	149	54	-6	0	-10	38	23	61	Baelen
85	33	6	124	-7	-2	-7	4	-12	19	7	Bullingen
101	26	5	132	15	-4	15	8	34	-6	28	Butgenbach
75	25	2	102	-13	0	-5	-3	-21	5	-16	Burg-Reuland
901	8	6	915	55	-3	2	-7	47	75	122	Dison
473	110	28	611	-63	-5	-6	-14	-88	68	-20	Eupen
602	23	9	634	-26	-4	-5	20	-15	6	-9	Herve
219	13	3	235	152	-3	-7	7	149	-6	143	Jalhay
331	232	24	587	-88	0	-5	-20	-113	57	-56	Kelmis
136	5	2	143	11	-2	10	31	50	5	55	Lierneux
178	9	15	202	48	0	0	-7	41	0	41	Limburg
263	58	11	332	-4	-2	0	-7	-13	22	9	Lontzen
325	15	19	359	30	-4	-1	-23	2	52	54	Malmedy
131	7	0	138	7	-4	0	54	57	3	60	Oline
474	14	3	491	30	1	-2	-20	9	22	31	Pepinster
244	118	10	372	15	5	1	-18	3	151	154	Plombières
224	279	11	514	-72	5	0	-8	-75	144	69	Raeren
151	34	11	196	16	-5	3	-22	-8	28	20	Sankt-Vith
546	38	4	588	8	30	0	30	68	28	96	Spa
289	23	9	321	-3	11	4	9	21	-6	15	Stavelot
166	2	10	178	18	2	-3	8	25	-2	23	Stoumont
422	27	19	468	65	3	11	14	93	-20	73	Theux
195	5	0	200	7	0	6	-7	6	8	14	Thimister-Clermont
107	19	3	129	-2	0	2	12	12	-13	-1	Trois-Ponts
2377	125	107	2609	-333	-5	-2	-62	-402	273	-129	Verviers
163	7	9	179	22	-4	4	13	35	17	52	Weimes
294	37	8	339	31	-6	-3	0	22	9	31	Weikenraedt
2785	86	34	2905	0	135	91	265	491	3	494	<b>Arrondissement Borgworm</b>
113	0	0	113	10	-1	-5	-1	3	1	4	Berloz
243	4	3	250	19	39	14	19	91	5	96	Braives
76	9	0	85	6	-1	0	32	37	5	42	Crisnée
81	3	0	84	8	0	1	-13	-4	7	3	Donceel
138	10	0	148	22	-1	-9	58	70	-8	62	Faimes
126	0	3	129	-12	0	0	41	29	-2	27	Fexhe-le-Haut-Clocher
111	7	0	118	-19	4	10	7	2	-7	-5	Geer
454	17	4	475	-68	45	51	72	100	-1	99	Hannuit
164	3	12	179	-1	29	4	-12	20	-9	11	Lijsem
122	6	0	128	7	-4	-6	35	32	-1	31	Oerle
211	1	0	212	-47	4	3	22	-18	6	-12	Remicourt
343	7	2	352	1	-1	5	1	6	7	13	Saint-Georges-sur-Meuse
507	13	8	528	62	10	12	-16	68	5	73	Borgworm
96	6	2	104	12	12	11	20	55	-5	50	Wasseiges
21963	2227	636	24826	0	-83	-191	78	-196	1897	1701	<b>Province Limburg</b>
11438	670	262	12370	0	-38	80	27	69	564	633	<b>Arrondissement Hasselt</b>
236	18	2	256	71	-2	42	-1	110	10	120	As
1026	58	0	1084	150	-5	34	19	198	56	254	Beringen
521	14	20	555	72	-4	-10	12	70	14	84	Diepenbeek
1731	208	90	2029	-224	-25	-203	1	-451	83	-368	Genk
228	4	4	236	0	6	-36	25	-5	12	7	Gingelom
272	9	2	283	29	0	-1	1	29	13	42	Halen
310	5	7	322	-58	-4	27	-8	-43	12	-31	Ham

N.I.S.  LOOP VAN DE BEVOLKING IN 1993	TABEL 00.87  INWIJKING, UITWIJKING EN MIGRATIESALDO NAAR GEMEENTE EN GROEP VAN PLAATSEN VAN HERKOMST OF BESTEMMING												pag. 7 A	
	GEMEENTEN	Migratie binnen gemeente zelf	INWIJKING						UITWIJKING					
			vanuit een andere gemeente binnen hetzelfde arrondis- sement	van een gemeente van een ander arrondissement binnen het gewest			Totaal vanuit andere Belgische gemeenten	vanuit het buitenland	Ambts- halve inge- schreven	ALGE- MEEN TOTAAL	naar een andere gemeente binnen het arrondis- sement	naar een gemeente in een ander arrondissement van het gewest		
BRUSSEL HOOFDSTAD	VLAANDEREN	WALLONIE				BRUSSEL HOOFDSTAD	VLAANDEREN	WALLONIE						
Hasselt	3273	976	29	1109	37	2151	316	30	2497	1073	39	1082	42	
Herk-de-Stad	259	247	8	146	1	402	14	0	416	237	5	123	1	
Heusden-Zolder	979	467	8	253	6	734	126	6	866	527	6	297	11	
Leopoldsburg	529	218	11	268	14	511	53	3	567	254	9	312	21	
Lummen	385	261	6	165	0	432	21	2	455	271	3	121	1	
Nieuwerkerken	108	104	0	68	0	172	3	1	176	98	1	54	2	
Opglabbeek	219	158	0	169	0	327	20	0	347	112	5	146	1	
Sint-Truiden	1776	296	27	647	41	1011	74	22	1107	265	18	615	48	
Tessenderlo	601	200	3	373	0	576	38	2	616	158	6	323	2	
Zonhoven	546	433	2	255	7	697	57	5	759	401	5	176	2	
Zutendaal	155	117	1	138	6	262	61	1	324	121	2	115	3	
<b>Arrondissement Maaseik</b>	<b>7223</b>	<b>2699</b>	<b>29</b>	<b>2528</b>	<b>49</b>	<b>5305</b>	<b>1380</b>	<b>42</b>	<b>6727</b>	<b>2699</b>	<b>47</b>	<b>2722</b>	<b>42</b>	
Boholt	355	212	0	80	3	295	59	0	354	189	0	99	4	
Bree	436	208	4	129	1	342	65	2	409	239	4	173	4	
Dilsen-Stokkem	584	124	2	342	12	480	73	1	554	124	7	316	8	
Hamont-Achel	454	168	3	43	0	214	224	0	438	223	6	69	1	
Hechtei-Eksel	282	199	2	169	0	370	62	6	438	150	3	159	1	
Houthalen-Helchteren	978	83	3	645	12	743	113	5	861	184	10	732	9	
Kinrooi	319	140	0	51	10	201	97	1	299	168	0	76	1	
Lommel	1394	219	6	339	1	565	211	3	779	175	4	378	1	
Maaseik	870	307	4	252	9	572	205	15	792	265	3	304	8	
Meeuwen-Gruitrode	293	148	1	107	1	257	51	0	308	161	2	116	0	
Neerpelt	447	369	2	93	0	464	122	3	589	314	3	90	0	
Overpelt	363	239	2	79	0	320	40	1	361	297	3	67	4	
Peer	448	283	0	199	0	482	58	5	545	210	2	143	1	
<b>Arrondissement Tongeren</b>	<b>7341</b>	<b>2139</b>	<b>37</b>	<b>2429</b>	<b>350</b>	<b>4955</b>	<b>1754</b>	<b>88</b>	<b>6797</b>	<b>2139</b>	<b>64</b>	<b>2506</b>	<b>306</b>	
Alken	244	39	2	301	6	348	30	0	378	52	4	252	3	
Bilzen	1229	403	3	489	12	907	117	15	1039	330	4	393	10	
Borgloon	217	133	3	157	11	304	20	1	325	146	1	176	8	
Heers	149	82	0	98	19	199	17	1	217	73	0	113	27	
Herstappe	0	0	0	0	3	3	0	0	3	1	0	0	4	
Hoeselt	189	163	1	81	7	252	20	9	281	196	3	71	4	
Kortessem	145	144	0	165	9	318	9	0	327	139	2	136	2	
Lanaken	1108	276	7	259	18	560	635	14	1209	343	14	301	23	
Maasmechelen	1744	204	6	430	11	651	398	28	1077	179	23	589	11	
Riemst	431	199	1	88	39	327	332	8	667	235	2	97	27	
Tongeren	1612	382	14	263	140	799	66	8	873	340	10	266	100	
Voeren	99	5	0	4	73	82	85	1	168	12	1	5	85	
Wellen	174	109	0	94	2	205	25	3	233	93	0	107	2	
<b>Provincie Luxemburg</b>	<b>9274</b>	<b>4055</b>	<b>619</b>	<b>384</b>	<b>5479</b>	<b>10537</b>	<b>1705</b>	<b>119</b>	<b>12361</b>	<b>4055</b>	<b>533</b>	<b>240</b>	<b>5203</b>	
<b>Arrondissement Aarlen</b>	<b>2319</b>	<b>968</b>	<b>108</b>	<b>65</b>	<b>1061</b>	<b>2202</b>	<b>826</b>	<b>19</b>	<b>3047</b>	<b>968</b>	<b>90</b>	<b>65</b>	<b>1059</b>	
Aarlen	1283	258	79	41	645	1023	379	15	1417	409	65	45	602	
Attert	57	199	4	10	69	282	45	0	327	104	2	9	62	
Aubange	758	258	10	4	193	465	271	2	738	232	10	1	233	
Martelange	41	20	4	1	60	85	23	1	109	26	3	2	60	
Messancy	180	233	11	9	94	347	108	1	456	197	10	8	102	
<b>Arrondissement Bastenaken</b>	<b>1471</b>	<b>536</b>	<b>70</b>	<b>60</b>	<b>842</b>	<b>1508</b>	<b>185</b>	<b>19</b>	<b>1712</b>	<b>536</b>	<b>83</b>	<b>31</b>	<b>820</b>	
Bastenaken	685	176	18	7	250	451	71	7	529	160	31	5	233	
Bertogne	85	48	3	2	23	76	1	0	77	53	1	2	36	
Fauvillers	48	23	1	4	48	76	11	0	87	32	0	5	43	
Gouvy	105	72	6	8	99	185	32	3	220	77	8	5	95	
Houffalize	127	67	11	15	93	186	16	1	203	72	12	3	83	
Sainte-Ode	53	39	12	10	68	129	10	4	143	41	9	3	56	
Vaux-sur-Sûre	83	63	10	4	65	142	7	1	150	63	6	1	74	
Vielsalm	285	48	9	10	196	263	37	3	303	38	16	7	200	



TABEL00.87

pag. 7B

INWIJKING, UITWIJKING EN MIGRATIESALDO NAAR GEMEENTE EN GROEP VAN PLAATSEN VAN HERKOMST OF BESTEMMING

UITWIJKING			MIGRATIE SALDO MET							GEMEENTEN	
Totaal naar een andere gemeente van het land	naar het buitenland	Ambts-halve geschrapt	ALGEMEEN TOTAAL	het eigen arrondissement	de verschillende gewesten (met uitzondering van het eigen arrondissement)			de rest van het land	het buitenland		TOTAAL
					BRUSSEL HOOFDSTAD	VLAANDEREN	WALLONIE				
2236	133	45	2414	-97	-10	27	-5	-85	168	83	Hasselt
366	6	6	378	10	3	23	0	36	2	38	Herk-de-Stad
841	80	16	937	-60	2	-44	-5	-107	36	-71	Heusden-Zolder
596	7	9	612	-36	2	-44	-7	-85	40	-45	Leopoldsburg
396	4	3	403	-10	3	44	-1	36	16	52	Lummen
155	4	3	162	6	-1	14	-2	17	-3	14	Nieuwerkerken
264	13	3	280	46	-5	23	-1	63	4	67	Opglabbeek
946	26	44	1016	31	9	32	-7	65	26	91	Sint-Truiden
489	12	1	502	42	-3	50	-2	87	27	114	Tessenderlo
584	45	1	630	32	-3	79	5	113	16	129	Zonhoven
241	24	6	271	-4	-1	23	3	21	32	53	Zutendaal
5510	581	133	6224	0	-18	-194	7	-205	708	503	<b>Arrondissement Maaseik</b>
292	31	22	345	23	0	-19	-1	3	6	9	Bocholt
420	31	7	458	-31	0	-44	-3	-78	29	-49	Bree
455	48	15	518	0	-5	26	4	25	11	36	Dilsen-Stokkem
299	98	11	408	-55	-3	-26	-1	-85	115	30	Hamont-Achel
313	25	12	350	49	-1	10	-1	57	31	88	Hechtel-Eksel
935	64	14	1013	-101	-7	-87	3	-192	40	-152	Houthalen-Heilichteren
245	32	6	283	-28	0	-25	9	-44	60	16	Kinrooi
558	97	11	666	44	2	-39	0	7	106	113	Lommel
580	71	11	662	42	1	-52	1	-8	138	130	Maaseik
279	10	0	289	-13	-1	-9	1	-22	41	19	Meeuwen-Gruitrode
407	49	8	464	55	-1	3	0	57	68	125	Neerpelt
371	6	8	385	-58	-1	12	-4	-51	27	-24	Overpelt
356	19	8	383	73	-2	56	-1	126	36	162	Peer
5015	976	241	6232	0	-27	-77	44	-60	625	565	<b>Arrondissement Tongeren</b>
311	20	4	335	-13	-2	49	3	37	6	43	Alken
737	76	10	823	73	-1	96	2	170	46	216	Bilzen
331	5	9	345	-13	2	-19	3	-27	7	-20	Borgloon
213	5	2	220	9	0	-15	-8	-14	11	-3	Heers
5	0	0	5	-1	0	0	-1	-2	0	-2	Herstappe
274	35	3	312	-33	-2	10	3	-22	-9	-31	Hoeseik
279	0	1	280	5	-2	29	7	39	8	47	Kortessem
681	396	17	1094	-67	-7	-42	-5	-121	236	115	Lanaken
802	163	29	994	25	-17	-159	0	-151	234	83	Maasmechelen
361	197	125	683	-36	-1	-9	12	-34	18	-16	Riemst
716	62	25	803	42	4	-3	40	83	-13	70	Tongeren
103	16	3	122	-7	-1	-1	-12	-21	67	46	Voeren
202	1	13	216	16	0	-13	0	3	14	17	Wellen
10031	1211	303	11545	0	86	144	276	506	310	816	<b>Provincie Luxemburg</b>
2182	547	139	2868	0	18	0	2	20	159	179	<b>Arrondissement Aarlen</b>
1121	247	72	1440	-151	14	-4	43	-98	75	-23	Aarlen
177	15	1	193	95	2	1	7	105	29	134	Attert
476	186	51	713	26	0	3	-40	-11	36	25	Aubange
91	20	1	112	-6	1	-1	0	-6	3	-3	Martelange
317	79	14	410	36	1	1	-8	30	16	46	Messancy
1470	153	32	1655	0	-13	29	22	38	19	57	<b>Arrondissement Bastenaken</b>
429	44	9	482	16	-13	2	17	22	25	47	Bastenaken
92	8	1	101	-5	2	0	-13	-16	-8	-24	Bertogne
80	22	6	108	-9	1	-1	5	-4	-17	-21	Fauvillers
185	27	0	212	-5	-2	3	4	0	8	8	Gouvy
170	8	0	178	-5	-1	12	10	16	9	25	Houffalize
109	8	3	120	-2	3	7	12	20	3	23	Sainte-Ode
144	3	1	148	0	4	3	-9	-2	4	2	Vaux-sur-Sûre
261	33	12	306	10	-7	3	-4	2	-5	-3	Vielsalm

N.I.S.  LOOP VAN DE BEVOLKING IN 1993	TABEL 00.87  INWIJKING, UITWIJKING EN MIGRATIESALDO NAAR GEMEENTE EN GROEP VAN PLAATSEN VAN HERKOMST OF BESTEMMING												pag. 8 A	
	GEMEENTEN	Migratie binnen gemeente zelf	INWIJKING						UITWIJKING					
			vanuit een andere gemeente binnen hetzelfde arrondis- sement	van een gemeente van een ander arrondissement binnen het gewest			Totaal vanuit andere Beigische gemeenten	vanuit het buitenland	Ambts- halve inge- schreven	ALGE- MEEN TOTAAL	naar een andere gemeente binnen het arrondis- sement	naar een gemeente in een ander arrondissement van het gewest		
BRUSSEL HOOFDSTAD	VLAANDEREN	WALLONIE				BRUSSEL HOOFDSTAD	VLAANDEREN	WALLONIE						
<b>Arrondissement Marche-en-Famenne</b>	1798	819	164	134	1373	2490	186	36	2712	819	130	60	1343	
Durbuy	362	108	26	35	298	467	38	9	514	100	25	19	269	
Erezée	56	63	19	14	84	180	2	2	184	48	13	6	52	
Hotton	112	103	14	6	107	230	9	2	241	165	4	3	103	
La Roche-en-Ardenne	171	43	27	23	97	190	17	1	208	71	15	3	107	
Marhay	103	39	13	1	104	157	8	7	172	36	3	3	80	
Marche-en-Famenne	760	252	52	34	441	779	76	13	868	227	52	13	497	
Naasogne	114	81	6	12	136	235	26	0	261	66	5	9	137	
Rendeux	59	88	4	8	48	148	7	0	155	82	10	4	50	
Tenneville	61	42	3	1	58	104	3	2	109	24	3	0	48	
<b>Arrondissement Neufchâteau</b>	1975	834	185	78	1089	2186	191	24	2401	834	131	50	1011	
Bertrix	307	124	14	5	108	251	28	5	284	150	7	15	117	
Bouillon	253	59	25	14	132	230	36	5	271	70	14	5	113	
Daverdisse	33	8	12	3	31	54	4	0	58	24	8	3	44	
Herbeumont	65	45	5	7	39	96	1	1	98	33	6	2	34	
Léglise	95	33	5	2	116	156	13	1	170	40	2	1	62	
Lézin	135	76	17	20	63	176	13	1	190	83	29	5	80	
Libramont-Chevigny	275	163	32	2	143	340	17	2	359	170	18	0	153	
Neufchâteau	239	112	8	7	157	284	23	6	313	91	8	2	91	
Paliseul	153	77	13	1	39	130	22	0	152	78	8	3	83	
Saint-Hubert	260	62	26	3	101	192	9	3	204	42	11	6	90	
Tellin	69	43	6	2	81	132	16	0	148	22	4	5	76	
Weilin	91	32	22	12	79	145	9	0	154	31	16	3	68	
<b>Arrondissement Virton</b>	1711	898	92	47	1114	2151	317	21	2489	898	99	34	970	
Chiny	188	102	12	14	76	204	13	1	218	120	12	1	125	
Etalle	125	106	7	1	147	261	28	3	292	74	5	1	74	
Florenville	282	105	18	4	113	240	36	3	279	100	25	6	101	
Habay	216	73	12	6	217	308	52	0	360	81	8	1	166	
Meix-devant-Virton	55	75	2	0	41	118	18	0	136	76	5	4	30	
Musson	86	35	6	1	103	145	20	1	166	72	4	0	95	
Rouvroy	45	57	7	0	34	98	15	1	114	75	7	2	14	
Saint-Léger	76	39	3	6	101	149	9	2	160	40	2	3	71	
Tintigny	91	95	7	0	52	154	17	1	172	79	3	0	58	
Virton	547	211	18	15	230	474	109	9	592	181	28	16	236	
<b>Provincie Namen</b>	18853	8493	1862	624	9916	20895	1545	344	22784	8493	1338	423	8914	
<b>Arrondissement Dinant</b>	3873	1847	514	185	2703	5249	327	77	5653	1847	302	118	2324	
Anhée	244	120	27	14	264	425	18	10	453	116	21	7	255	
Beauraing	369	149	41	4	116	310	20	2	332	149	26	3	147	
Bièvre	82	31	10	15	80	136	1	0	137	22	4	8	55	
Ciney	661	273	53	8	285	619	41	16	676	325	36	5	343	
Dinant	736	324	60	27	281	692	84	24	800	386	38	13	244	
Gedinne	153	54	22	12	70	158	15	2	175	49	17	6	83	
Hamois	129	137	27	5	140	309	14	1	324	112	7	0	99	
Hastière	173	81	37	7	201	326	22	4	352	95	16	12	96	
Havelange	125	77	17	7	164	265	6	0	271	60	14	0	130	
Houyet	155	163	34	15	102	314	7	2	323	116	27	9	70	
Onhaye	70	97	16	4	83	200	10	7	217	103	6	0	57	
Rochefort	576	117	58	15	392	582	35	5	622	132	42	31	360	
Somme-Leuze	70	45	39	16	230	330	5	1	336	26	7	12	160	
Vresse-sur-Semois	123	16	22	18	71	127	19	0	146	30	12	4	61	
Yvoir	207	163	51	18	224	456	30	3	489	126	29	8	164	
<b>Arrondissement Namen</b>	12574	5826	1150	357	5426	12759	1049	240	14048	5826	877	278	4869	
Andenne	1116	470	69	22	493	1054	39	22	1115	399	57	15	535	
Assesse	94	165	37	10	100	312	7	2	321	139	18	1	63	
Eghezée	327	262	120	24	237	643	31	8	682	260	38	15	205	
Femelmont	128	192	34	15	60	301	5	0	306	168	18	5	64	

TABEL00.87											pag. 8B
INWIJKING, UITWIJKING EN MIGRATIESALDO NAAR GEMEENTE EN GROEP VAN PLAATSEN VAN HERKOMST OF BESTEMMING											
UITWIJKING				MIGRATIE SALDO MET							GEMEENTEN
Totaal naar een andere gemeente van het land	naar het buitenland	Ambts-halve geschrapt	ALGEMEEN TOTAAL	het eigen arrondissement	de verschillende gewesten ( met uitzondering van het eigen arrondissement)			de rest van het land	het buitenland	TOTAAL	
					BRUSSEL HOOFDSTAD	VLAANDEREN	WALLONIE				
2352	95	40	2487	0	34	74	30	138	87	225	<b>Arrondissement Marche-en -Famenne</b>
413	15	16	444	8	1	16	29	54	16	70	Durbuy
119	15	0	134	15	6	8	32	61	-11	50	Erezée
275	1	1	277	-62	10	3	4	-45	9	-36	Hotton
196	11	2	209	-28	12	20	-10	-6	5	-1	La Roche-en-Ardenne
122	5	1	128	3	10	-2	24	35	9	44	Manhay
789	26	16	831	25	0	21	-56	-10	47	37	Marche-en-Famenne
217	9	3	229	15	1	3	-1	18	14	32	Nassogne
146	5	1	152	6	-6	4	-2	2	1	3	Rendeux
75	8	0	83	18	0	1	10	29	-3	26	Tanneville
2026	135	40	2201	0	54	28	78	160	40	200	<b>Arrondissement Neufchâteau</b>
289	25	13	327	-26	7	-10	-9	-38	-5	-43	Bertrix
202	29	4	235	-11	11	9	19	28	8	36	Bouillon
79	5	0	84	-16	4	0	-13	-25	-1	-26	Daverdisse
75	7	1	83	12	-1	5	5	21	-6	15	Herbeumont
105	4	0	109	-7	3	1	54	51	10	61	Léglise
197	8	1	206	-7	-12	15	-17	-21	5	-16	Libin
341	19	2	362	-7	14	2	-10	-1	-2	-3	Libramont-Chevigny
192	14	13	219	21	0	5	66	92	2	94	Neufchâteau
172	6	1	179	-1	5	-2	-44	-42	15	-27	Paliseul
149	9	0	158	20	15	-3	11	43	3	46	Saint-Hubert
107	6	1	114	21	2	-3	5	25	9	34	Tellin
118	3	4	125	1	6	9	11	27	2	29	Wellin
2001	281	52	2334	0	-7	13	144	150	5	155	<b>Arrondissement Virton</b>
258	18	11	287	-18	0	13	-49	-54	-15	-69	Chiny
154	12	7	173	32	2	0	73	107	12	119	Etalle
232	44	6	282	5	-7	-2	12	8	-11	-3	Florenville
256	28	1	285	-8	4	5	51	52	23	75	Habay
115	24	3	142	-1	-3	-4	11	3	-9	-6	Meix-devant-Virton
171	26	10	207	-37	2	1	8	-26	-15	-41	Musson
98	17	0	115	-18	0	-2	20	0	-1	-1	Rouvroy
116	16	3	135	-1	1	3	30	33	-8	25	Saint-Léger
140	14	3	157	16	4	0	-6	14	1	15	Tintigny
461	82	8	551	30	-10	-1	-6	13	28	41	Virton
19168	917	558	20643	0	524	201	1002	1727	414	2141	<b>Provincie Namen</b>
4591	212	94	4897	0	212	67	379	658	98	756	<b>Arrondissement Dinant</b>
399	7	9	415	4	6	7	9	26	12	38	Anhée
325	17	4	346	0	15	1	-31	-15	1	-14	Beauraing
89	3	5	97	9	6	7	25	47	-7	40	Bièvre
709	28	10	747	-52	17	3	-58	-90	19	-71	Ciney
681	37	18	736	-62	22	14	37	11	53	64	Dinant
155	10	5	170	5	5	6	-13	3	2	5	Gedinne
218	19	0	237	25	20	5	41	91	-4	87	Hamois
219	11	2	232	-14	21	-5	105	107	13	120	Hastière
204	7	0	211	17	3	7	34	61	-1	60	Havelange
222	12	1	235	47	7	6	32	92	-4	88	Houyet
166	4	1	171	-6	10	4	26	34	12	46	Onhaye
565	14	19	598	-15	16	-16	32	17	7	24	Rochefort
205	13	6	224	19	32	4	70	125	-13	112	Somme-Leuze
107	7	5	119	-14	10	14	10	20	7	27	Vresse-sur-Semois
327	23	9	359	37	22	10	60	129	1	130	Yvoir
11850	557	351	12758	0	273	79	557	909	381	1290	<b>Arrondissement Namen</b>
1006	39	19	1064	71	12	7	-42	48	3	51	Andenne
221	8	5	234	26	19	9	37	91	-4	87	Assesse
518	28	9	555	2	82	9	32	125	2	127	Eghezée
255	7	2	264	24	16	10	-4	46	-4	42	Fernelmont

N.I.S.  LOOP VAN DE BEVOLKING IN 1993	TABEL 00.87  INWJ KING, UITWJ KING EN MIGRATIESALDO NAAR GEMEENTE EN GROEP VAN PLAATSEN VAN HERKOMST OF BESTEMMING												pag. 9 A	
	GEMEENTEN	Migratie binnen gemeente zelf	INWJ KING						UITWJ KING					
			vanuit een andere gemeente binnen hetzelfde arrondis- sement	van een gemeente van een ander arrondissement binnen het gewest			Totaal vanuit andere Belgische gemeenten	vanuit het buitenland	Ambts- halve inge- schreven	ALGE- MEEN TOTAAL	naar een andere gemeente binnen het arrondis- sement	naar een gemeente in een ander arrondissement van het gewest		
BRUSSEL HOOFDSTAD	VLAANDEREN	WALLONIE				BRUSSEL HOOFDSTAD	VLAANDEREN	WALLONIE						
Floreffe	150	250	22	3	101	376	11	3	390	239	15	4	66	
Fosses-la-Ville	293	265	30	7	240	542	9	0	551	237	15	8	152	
Gembloux	733	310	187	41	516	1054	161	12	1227	400	86	31	333	
Gesves	112	187	24	13	119	343	22	10	375	144	28	0	79	
Jemeppe-sur-Sambre	650	585	42	6	241	874	32	13	919	558	34	19	244	
La Bruyère	172	245	33	13	105	396	10	3	409	217	19	10	88	
Mettet	296	136	22	12	407	577	25	3	605	116	11	12	306	
Namen	6701	1623	402	136	1779	3940	588	138	4666	1948	424	124	1549	
Ohéy	90	63	10	4	115	192	8	0	200	83	7	7	102	
Profondeville	355	415	30	22	179	646	28	7	681	313	32	13	203	
Sambreville	1186	554	40	10	574	1178	59	18	1255	476	53	9	672	
Sombrefe	171	104	48	19	160	331	14	1	346	129	22	5	208	
<b>Arrondissement Phillippeville</b>	<b>2406</b>	<b>820</b>	<b>198</b>	<b>82</b>	<b>1787</b>	<b>2887</b>	<b>169</b>	<b>27</b>	<b>3083</b>	<b>820</b>	<b>159</b>	<b>27</b>	<b>1721</b>	
Cerfontaine	133	70	18	9	138	235	12	3	250	90	9	0	127	
Couvin	654	187	57	9	290	543	30	5	578	165	50	7	290	
Doische	102	49	5	7	89	150	4	0	154	67	5	3	79	
Florennes	409	99	17	22	289	427	33	3	463	102	15	3	364	
Philippeville	287	172	35	11	244	462	20	1	483	140	24	4	191	
Viroinval	240	115	39	11	134	299	23	11	333	142	21	4	105	
Walcourt	581	128	27	13	603	771	47	4	822	114	35	6	565	
<b>Provincie Oost-Vlaanderen</b>	<b>59368</b>	<b>20531</b>	<b>1710</b>	<b>21183</b>	<b>785</b>	<b>44209</b>	<b>3214</b>	<b>579</b>	<b>48002</b>	<b>20531</b>	<b>1132</b>	<b>20161</b>	<b>834</b>	
<b>Arrondissement Aalst</b>	<b>10816</b>	<b>3849</b>	<b>863</b>	<b>3731</b>	<b>151</b>	<b>8594</b>	<b>321</b>	<b>67</b>	<b>8982</b>	<b>3849</b>	<b>433</b>	<b>3605</b>	<b>147</b>	
Aalst	4069	840	312	1145	28	2325	130	31	2486	1075	136	1199	30	
Denderleuw	719	362	49	300	7	718	7	5	730	310	40	280	4	
Erpe-Mere	488	530	41	183	7	761	12	2	775	410	13	182	5	
Geraardsbergen	1483	262	157	456	57	932	28	6	966	299	69	455	70	
Haaltert	540	436	38	141	13	628	16	2	646	384	25	180	1	
Herzele	457	341	11	155	4	511	8	2	521	248	9	149	2	
Lede	490	258	19	270	1	548	24	4	576	268	15	272	4	
Ninove	1472	420	214	544	20	1198	55	12	1265	455	92	409	24	
Sint-Lievens-Houtem	253	178	7	156	1	342	13	0	355	156	6	101	0	
Zottegem	845	222	15	381	13	631	28	3	662	244	28	378	7	
<b>Arrondissement Dendermonde</b>	<b>7247</b>	<b>2152</b>	<b>183</b>	<b>3348</b>	<b>38</b>	<b>5721</b>	<b>260</b>	<b>60</b>	<b>6041</b>	<b>2152</b>	<b>119</b>	<b>3207</b>	<b>45</b>	
Bertare	415	248	13	290	7	558	10	6	574	172	6	246	0	
Buggenhout	352	155	26	290	7	478	13	3	494	161	11	251	8	
Dendermonde	1932	588	52	576	9	1225	50	25	1300	548	43	596	6	
Hamme	1065	167	9	256	2	434	40	6	480	191	12	287	4	
Laarne	276	120	2	295	3	420	2	1	423	126	3	229	2	
Lebbeke	556	282	28	277	0	587	23	5	615	312	15	274	3	
Waasmunster	193	70	7	360	3	440	20	1	461	85	6	286	1	
Wetteren	1230	215	19	474	1	709	38	9	756	191	15	570	6	
Wichelen	289	134	8	203	2	347	19	0	366	148	4	213	2	
Zele	939	173	19	327	4	523	45	4	572	218	4	255	13	
<b>Arrondissement Eeklo</b>	<b>3155</b>	<b>865</b>	<b>15</b>	<b>1652</b>	<b>11</b>	<b>2543</b>	<b>193</b>	<b>32</b>	<b>2768</b>	<b>865</b>	<b>30</b>	<b>1437</b>	<b>16</b>	
Assenede	491	161	1	253	1	416	41	3	460	172	2	204	0	
Eeklo	1057	272	4	435	6	717	36	11	764	227	10	409	8	
Kaprijke	135	105	2	136	1	244	9	1	254	120	1	103	1	
Maldegem	748	122	2	336	2	462	32	5	499	114	13	306	1	
Sint-Laureins	153	120	2	80	0	202	22	1	225	132	0	56	0	
Zelzate	571	85	4	412	1	502	53	11	566	100	4	359	6	
<b>Arrondissement Gent</b>	<b>24228</b>	<b>9642</b>	<b>353</b>	<b>6807</b>	<b>177</b>	<b>16979</b>	<b>1706</b>	<b>322</b>	<b>19007</b>	<b>9642</b>	<b>334</b>	<b>6949</b>	<b>211</b>	
Aalter	613	278	5	219	5	507	8	2	517	226	3	225	3	
Deinze	926	544	16	262	3	825	37	4	866	427	7	316	22	
De Pinte	268	365	13	75	0	453	33	2	488	285	15	94	8	
Destelbergen	382	595	11	163	1	770	24	6	800	495	3	189	9	

TABEL00.87											pag. 98
INWIJKING, UITWIJKING EN MIGRATIESALDO NAAR GEMEENTE EN GROEP VAN PLAATSEN VAN HERKOMST OF BESTEMMING											
UITWIJKING				MIGRATIE SALDO MET							GEMEENTEN
Totaal naar een andere gemeente van het land	naar het buitenland	Ambts-halve ge-schapt	ALGEMEEN TOTAAL	het eigen arronds-ement	de verschillende gewesten ( met uitzondering van het eigen arrondissement)			de rest van het land	het buitenland	TOTAAL	
					BRUSSEL HOOFDSTAD	VLAANDEREN	WALLONIE				
324	10	6	340	11	7	-1	35	52	-2	50	Florefe
412	14	4	430	28	15	-1	88	130	-9	121	Fosses-la-Ville
850	81	13	944	-90	101	10	183	204	79	283	Gembloux
251	12	0	263	43	-4	13	40	92	20	112	Gesves
855	25	15	895	27	8	-13	-3	19	5	24	Jemeppe-sur-Sambre
334	11	1	346	28	14	3	17	62	1	63	La Bruyère
445	15	0	460	20	11	0	101	132	13	145	Mettet
4045	243	251	4539	-325	-22	12	230	-105	232	127	Namen
199	0	1	200	-20	3	-3	13	-7	7	0	Ohey
561	24	11	596	102	-2	9	-24	85	0	85	Profondeville
1210	25	8	1243	78	-13	1	-98	-32	44	12	Sambreville
364	15	6	385	-25	26	14	-48	-33	-6	-39	Sombrefe
<b>Arrondissement Philippeville</b>											
2727	148	113	2988	0	39	55	66	160	-65	95	
226	2	4	232	-20	9	9	11	9	9	18	Cerfontaine
512	39	80	631	22	7	2	0	31	-84	-53	Couvin
154	6	1	161	-18	0	4	10	-4	-3	-7	Doische
484	24	5	513	-3	2	19	-75	-57	7	-50	Florennes
359	18	11	388	32	11	7	53	103	-8	95	Philippeville
272	17	8	297	-27	18	7	29	27	9	36	Virorival
720	42	4	766	14	-8	7	38	51	5	56	Walcourt
<b>Provincie Oost-Vlaanderen</b>											
42658	1708	1716	46082	0	578	1022	-49	1551	369	1920	
<b>Arrondissement Aalst</b>											
8034	191	144	8369	0	430	126	4	560	53	613	
2440	98	67	2605	-235	176	-54	-2	-115	-4	-119	Aalst
634	8	16	658	52	9	20	3	84	-12	72	Denderleuw
610	14	1	625	120	28	1	2	151	-1	150	Erpe-Mere
893	7	6	906	-37	88	1	-13	39	21	60	Geraardsbergen
590	10	4	604	52	13	-39	12	38	4	42	Haaltert
408	8	6	422	93	2	6	2	103	-4	99	Herzele
559	6	10	575	-10	4	-2	-3	-11	12	1	Lede
980	26	16	1022	-35	122	135	-4	218	25	243	Ninove
263	4	0	267	22	1	55	1	79	9	88	Sint-Lievens-Houtem
657	10	18	685	-22	-13	3	6	-26	3	-23	Zottegem
<b>Arrondissement Dendermonde</b>											
5523	143	119	5785	0	64	141	-7	198	58	256	
424	11	17	452	76	7	44	7	134	-12	122	Beriare
431	12	3	446	-6	15	39	-1	47	1	48	Buggenhout
1193	21	46	1260	40	9	-20	3	32	8	40	Dendermonde
494	12	8	514	-24	-3	-31	-2	-60	26	-34	Hamme
360	7	4	371	-6	-1	66	1	60	-8	52	Laarne
604	26	8	638	-30	13	3	-3	-17	-6	-23	Lebbeke
378	13	4	395	-15	1	74	2	62	4	66	Waasmunster
782	19	18	819	24	4	-96	-5	-73	10	-63	Wetteren
367	12	2	381	-14	4	-10	0	-20	5	-15	Wichelen
490	10	9	509	-45	15	72	-9	33	30	63	Zele
<b>Arrondissement Eeklo</b>											
2348	121	46	2515	0	-15	215	-5	195	58	253	
378	17	0	395	-11	-1	49	1	38	27	65	Assenede
654	30	21	705	45	-6	26	-2	63	-4	59	Eeklo
225	10	2	237	-15	1	33	0	19	-2	17	Kaprijke
434	25	22	481	8	-11	30	1	28	-10	18	Maldegem
188	12	0	200	-12	2	24	0	14	11	25	Sint-Laureins
469	27	1	497	-15	0	53	-5	33	36	69	Zelzate
<b>Arrondissement Gent</b>											
17136	867	1132	19135	0	19	-142	-34	-157	29	-128	
457	15	9	481	52	2	-6	2	50	-14	36	Aalter
772	25	18	815	117	9	-54	-19	53	-2	51	Deinze
402	8	0	410	80	-2	-19	-8	51	27	78	De Pinte
696	18	6	720	100	8	-26	-8	74	6	80	Destelbergen

N.I.S.	TABEL 00.87													pag. 10A
	INWIJKING, UITWIJKING EN MIGRATIESALDO NAAR GEMEENTE EN GROEP VAN PLAATSEN VAN HERKOMST OF BESTEMMING													
	GEMEENTEN	Migratie binnen gemeente zelf	INWIJKING						UITWIJKING					
vanuit een andere gemeente binnen hetzelfde arrondissement			van een gemeente van een ander arrondissement binnen het gewest			Totaal vanuit andere Belgische gemeenten	vanuit het buitenland	Ambts-halve ingeschreven	ALGEMEEN TOTAAL	naar een andere gemeente binnen het arrondissement	naar een gemeente in een ander arrondissement van het gewest			
		BRUSSEL HOOFDSTAD	VLAANDEREN	WALLONIE							BRUSSEL HOOFDSTAD	VLAANDEREN	WALLONIE	
Evergem	1100	809	3	276	9	1097	47	8	1152	567	1	395	6	
Gavere	232	316	0	139	6	461	7	0	468	164	3	120	2	
Gent	16788	2690	252	3691	124	6757	1318	270	8345	4272	240	3526	120	
Knesselare	249	108	2	128	1	239	4	0	243	125	2	157	2	
Lochristi	490	498	0	231	3	732	16	1	749	336	3	218	7	
Lovendegem	165	365	2	62	0	429	17	1	447	295	7	66	0	
Melle	209	447	3	131	1	582	11	1	594	333	2	137	2	
Merebeke	510	692	17	161	6	876	36	10	922	611	4	215	2	
Moerbeke	136	45	2	200	0	247	15	1	263	37	3	147	0	
Nazareth	283	427	2	130	2	561	10	2	573	224	3	89	2	
Nevele	346	281	2	67	1	351	10	5	366	245	1	77	2	
Oosterzele	314	204	2	222	1	429	24	3	456	177	5	217	6	
Sint-Martens-Latem	157	270	5	59	7	341	40	2	383	275	19	77	10	
Waarschoot	260	126	8	104	2	240	6	1	247	111	4	146	1	
Wachtebeke	206	189	0	138	0	327	27	0	354	110	1	160	0	
Zomergem	222	222	7	84	3	316	3	0	319	167	6	113	6	
Zulte	372	171	1	265	2	439	13	3	455	160	2	265	1	
<b>Arrondissement Oudenaarde</b>	<b>3840</b>	<b>1150</b>	<b>217</b>	<b>1974</b>	<b>374</b>	<b>3715</b>	<b>206</b>	<b>31</b>	<b>3952</b>	<b>1150</b>	<b>133</b>	<b>1610</b>	<b>373</b>	
Brakel	345	103	23	305	23	454	18	4	476	109	19	209	29	
Horebeke	17	47	1	35	0	83	2	0	85	32	1	32	0	
Kluisbergen	153	60	1	77	17	155	4	0	159	73	2	89	34	
Kruishoutem	202	42	2	235	0	279	13	0	292	42	1	180	0	
Lierde	136	40	11	127	7	185	5	1	191	39	13	128	6	
Maarkedal	97	178	6	79	3	266	1	2	269	141	0	69	7	
Oudenaarde	1164	279	12	407	16	714	40	4	758	356	7	302	10	
Ronse	1356	177	142	244	298	861	106	16	983	137	81	223	282	
Wortegem-Petegem	92	97	3	128	5	233	5	2	240	69	2	107	1	
Zingem	138	63	4	137	0	204	7	0	211	67	3	134	0	
Zwalm	140	64	12	200	5	281	5	2	288	85	4	137	4	
<b>Arrondissement Sint-Niklaas</b>	<b>10082</b>	<b>2873</b>	<b>79</b>	<b>3671</b>	<b>34</b>	<b>6657</b>	<b>528</b>	<b>67</b>	<b>7252</b>	<b>2873</b>	<b>83</b>	<b>3353</b>	<b>42</b>	
Beveren	1977	402	7	809	5	1223	80	12	1315	453	9	608	11	
Kruibeke	480	176	1	253	0	430	24	4	458	200	3	217	1	
Lokeren	1917	143	13	716	13	885	62	10	957	137	18	758	6	
Sint-Gillis-Waas	490	431	3	193	0	627	43	5	675	401	3	153	0	
Sint-Niklaas	3710	866	47	936	12	1861	203	15	2079	1039	34	990	17	
Stekene	480	370	2	325	2	699	48	8	755	247	1	211	0	
Temse	1028	485	6	439	2	932	68	13	1013	396	15	416	7	
<b>Provincie West-Vlaanderen</b>	<b>48068</b>	<b>17389</b>	<b>1095</b>	<b>18022</b>	<b>1570</b>	<b>38076</b>	<b>2835</b>	<b>498</b>	<b>41409</b>	<b>17389</b>	<b>872</b>	<b>17744</b>	<b>1225</b>	
<b>Arrondissement Brugge</b>	<b>13114</b>	<b>4468</b>	<b>278</b>	<b>4078</b>	<b>201</b>	<b>9025</b>	<b>995</b>	<b>141</b>	<b>10161</b>	<b>4468</b>	<b>245</b>	<b>3916</b>	<b>146</b>	
Beernem	336	256	0	174	1	431	21	4	456	186	1	180	2	
Blankenberge	1370	353	77	536	60	1026	75	34	1135	346	27	446	31	
Brugge	6809	1501	75	1474	58	3108	645	56	3809	1851	108	1450	54	
Damme	277	298	7	105	2	412	6	2	420	233	3	117	1	
Jabbeke	293	336	0	208	4	548	18	0	566	222	5	218	3	
Knokke-Heist	2108	391	106	753	62	1312	180	38	1530	463	71	532	42	
Oostkamp	630	522	0	214	6	742	15	1	758	491	10	266	1	
Torhout	609	188	3	337	2	530	16	0	546	156	8	382	1	
Zedelgem	637	534	10	239	6	789	17	5	811	432	11	283	8	
Zuienkerke	45	89	0	38	0	127	2	1	130	88	1	42	3	
<b>Arrondissement Diksmuide</b>	<b>1533</b>	<b>253</b>	<b>6</b>	<b>1097</b>	<b>15</b>	<b>1371</b>	<b>48</b>	<b>7</b>	<b>1426</b>	<b>253</b>	<b>13</b>	<b>1079</b>	<b>9</b>	
Diksmuide	517	98	4	336	4	442	15	0	457	94	7	357	3	
Houthulst	366	64	0	170	4	238	10	0	248	38	5	176	1	
Koekelare	253	34	0	273	5	312	13	2	327	25	0	224	1	
Kortemark	338	47	2	232	2	283	9	5	297	64	0	252	3	
Lo-Reninge	59	10	0	86	0	96	1	0	97	32	1	70	1	

TABEL00.87											pag. 10B
INWIJ KING, UITWIJ KING EN MIGRATIESALDO NAAR GEMEENTE EN GROEP VAN PLAATSEN VAN HERKOMST OF BESTEMMING											
UITWIJ KING				MIGRATIE SALDO MET							GEMEENTEN
Totaal naar een andere gemeente van het land	naar het buitenland	Ambts-haive ge-schra pt	ALGEMEEN TOTAAL	het eigen ar rondis-se ment	de verschillende gewesten ( met uitzondering van het eigen arrondissement)			de rest van het land	het buitenland	TOTAAL	
					BRUSSEL HOOFDSTAD	VLAANDEREN	WALLONIE				
969	35	16	1020	242	2	-119	3	128	4	132	Evergem
289	11	2	302	152	-3	19	4	172	-6	166	Gavere
8158	590	1029	9777	-1582	12	165	4	-1401	-31	-1432	Gent
286	4	4	294	-17	0	-29	-1	-47	-4	-51	Knesselare
564	24	7	595	162	-3	13	-4	168	-14	154	Lochristi
368	8	2	378	70	-5	-4	0	61	8	69	Lovendegem
474	3	3	480	114	1	-6	-1	108	6	114	Melle
832	20	14	866	81	13	-54	4	44	12	56	Merebeke
187	17	4	208	8	-1	53	0	60	-5	55	Moerbeke
318	11	1	330	203	-1	41	0	243	0	243	Nazareth
325	1	5	331	36	1	-10	-1	26	9	35	Nevele
405	1	4	410	27	-3	5	-5	24	22	46	Oosterzele
381	39	3	423	-5	-14	-18	-3	-40	0	-40	Sint-Martens-Latem
262	1	0	263	15	4	-42	1	-22	6	-16	Waarschoot
271	19	0	290	79	-1	-22	0	56	8	64	Wachtebeke
292	11	4	307	55	1	-29	-3	24	-12	12	Zomergem
428	6	1	435	11	-1	0	1	11	9	20	Zulte
<b>Arrondissement Oudenaarde</b>											
3266	85	54	3405	0	84	364	1	449	98	547	
366	2	7	375	-6	4	96	-6	88	13	101	Brakel
65	4	0	69	15	0	3	0	18	-2	16	Horebeke
198	1	3	202	-13	-1	-12	-17	-43	0	-43	Kluisbergen
223	6	2	231	0	1	55	0	56	5	61	Kruishoutem
186	0	1	187	1	-2	-1	1	-1	5	4	Lierde
217	2	0	219	37	6	10	-4	49	1	50	Maarkedal
675	20	10	705	-77	5	105	6	39	14	53	Oudenaarde
723	29	26	778	40	61	21	16	138	67	205	Ronse
179	6	2	187	28	1	21	4	54	-1	53	Wortegem-Petegem
204	12	2	218	-4	1	3	0	0	-7	-7	Zingem
230	3	1	234	-21	8	63	1	51	3	54	Zwalm
<b>Arrondissement Sint-Niklaas</b>											
6351	301	221	6873	0	-4	318	-8	306	73	379	
1081	62	23	1166	-51	-2	201	-6	142	7	149	Beveren
421	10	18	449	-24	-2	36	-1	9	0	9	Kruibeke
919	29	16	964	6	-5	-42	7	-34	27	-7	Lokeren
557	32	7	596	30	0	40	0	70	9	79	Sint-Gillis-Waas
2080	98	141	2319	-173	13	-54	-5	-219	-21	-240	Sint-Niklaas
459	25	6	490	123	1	114	2	240	25	265	Stekene
834	45	10	889	89	-9	23	-5	98	26	124	Temse
<b>Provincie West-Vlaanderen</b>											
37230	1667	1197	40094	0	223	278	345	846	469	1315	
<b>Arrondissement Brugge</b>											
8775	641	297	9713	0	33	162	55	250	198	448	
369	3	0	372	70	-1	-6	-1	62	22	84	Beernem
850	22	64	936	7	50	90	29	176	23	199	Blankenberge
3463	428	145	4036	-350	-33	24	4	-355	128	-227	Brugge
354	6	7	367	65	4	-12	1	58	-5	53	Damme
448	3	2	453	114	-5	-10	1	100	13	113	Jabbeke
1108	135	57	1300	-72	35	221	20	204	26	230	Knokke-Heist
768	22	3	793	31	-10	-52	5	-26	-9	-35	Oostkamp
547	5	8	560	32	-5	-45	1	-17	3	-14	Torhout
734	15	6	755	102	-1	-44	-2	55	1	56	Zedelgem
134	2	5	141	1	-1	-4	-3	-7	-4	-11	Zuienkerke
<b>Arrondissement Diksmuide</b>											
1354	38	26	1418	0	-7	18	6	17	-9	8	
461	24	9	494	4	-3	-21	1	-19	-18	-37	Diksmuide
220	6	6	232	26	-5	-6	3	18	-2	16	Houthuist
250	2	2	254	9	0	49	4	62	11	73	Koekelare
319	4	8	331	-17	2	-20	-1	-36	2	-34	Kortemark
104	2	1	107	-22	-1	16	-1	-8	-2	-10	Lo-Reninge

N.I.S.  LOOP VAN DE BEVOLKING IN 1993	TABEL 00.87 INWIJKING, UITWIJKING EN MIGRATIESALDO NAAR GEMEENTE EN GROEP VAN PLAATSEN VAN HERKOMST OF BESTEMMING												
	GEMEENTEN	Migratie binnen gemeente zelf	INWIJKING							UITWIJKING			
			vanuit een andere gemeente binnen hetzelfde arrondis- sement	van een gemeente van een ander arrondissement binnen het gewest			Totaal vanuit andere Belgische gemeenten	vanuit het buitenland	Ambts- halve inge- schreven	ALGE- MEEN TOTAAL	naar een andere gemeente binnen het arrondis- sement	naar een gemeente in een ander arrondissement van het gewest	
BRUSSEL HOOFDSTAD	VLAANDEREN	WALLONIE							BRUSSEL HOOFDSTAD	VLAANDEREN	WALLONIE		
<b>Arrondissement Ieper</b>	4253	1151	14	1181	141	2487	237	10	2734	1151	38	1393	128
Heuveland Ieper	227	191	0	59	31	281	32	0	313	163	2	69	36
Langemark-Poelkapelle	1755	393	9	393	26	821	112	5	938	400	17	458	31
Mesen	267	94	0	79	6	179	3	0	182	84	3	104	0
Mesen	35	22	0	4	8	34	21	2	57	32	1	3	12
Poperinge	736	146	2	142	3	293	23	2	318	215	5	192	1
Vietzen	75	47	0	51	0	98	4	0	102	54	0	38	0
Wervik	804	88	3	267	61	419	39	1	459	76	8	326	47
Zonnebeke	354	170	0	186	6	362	3	0	365	127	2	203	1
<b>Arrondissement Kortrijk</b>	10375	5292	80	2982	551	8905	561	104	9570	5292	120	3392	459
Anzegem	342	313	0	103	0	416	11	0	427	232	3	148	11
Avelgem	242	207	0	79	42	328	20	0	348	169	4	117	32
Deerlijk	308	328	0	43	2	373	3	2	378	296	2	105	8
Harelbeke	814	627	5	221	20	873	46	10	929	654	9	278	20
Kortrijk	3574	1335	32	962	173	2502	239	57	2798	1475	55	1060	147
Kuurne	427	428	2	104	14	548	12	5	565	427	1	121	12
Lendelede	133	49	0	98	0	147	7	0	154	89	1	112	1
Menen	1626	420	13	356	175	964	101	12	1077	512	21	407	108
Spiere-Helkijn	50	41	5	8	62	116	2	0	118	31	0	7	56
Waregem	1187	451	11	618	21	1101	58	7	1166	434	6	613	13
Wevelgem	996	545	7	262	28	842	40	6	888	510	9	289	27
Zwevegem	676	548	5	128	14	695	22	5	722	463	9	135	24
<b>Arrondissement Oostende</b>	8152	2689	468	3332	319	6808	519	181	7508	2689	243	2915	207
Bredene	541	575	34	251	26	886	91	14	991	504	15	170	16
De Haan	526	128	58	496	31	713	28	10	751	169	29	337	25
Gistel	344	263	1	160	0	424	16	7	447	255	1	152	1
Ichtegem	357	236	8	269	6	519	15	5	539	129	1	330	0
Middelkerke	743	242	77	567	82	968	55	12	1035	301	38	448	41
Oostende	5415	991	281	1421	173	2866	311	133	3310	1148	158	1348	118
Oudenburg	226	254	9	168	1	432	3	0	435	183	1	130	6
<b>Arrondissement Rooselare</b>	5265	1616	28	2318	39	4001	159	16	4176	1616	49	2350	35
Hoogelede	204	190	1	117	0	308	7	0	315	158	5	133	2
Ingeunster	245	150	1	172	3	326	8	1	335	125	2	189	3
Izegem	1034	302	5	410	2	719	22	6	747	290	10	433	6
Ledegem	217	102	0	126	2	230	5	0	235	124	1	166	3
Lichtervelde	212	78	2	226	2	308	2	0	310	74	5	154	0
Moorslede	296	133	3	177	9	322	5	2	329	144	4	186	0
Rooselare	2760	528	13	922	17	1480	94	6	1580	566	15	950	21
Staden	297	133	3	168	4	308	16	1	325	135	7	139	0
<b>Arrondissement Tielt</b>	2676	836	10	1553	26	2425	88	8	2521	836	18	1466	22
Ardoois	247	45	1	212	1	259	4	1	264	45	2	218	1
Dentergem	168	104	0	193	1	298	13	1	312	81	4	166	3
Meulebeke	380	106	0	149	3	258	8	0	266	103	1	165	3
Oostrozebeke	174	95	2	102	1	200	3	0	203	72	0	138	2
Pittern	146	97	0	65	2	164	2	0	166	104	0	102	6
Ruiselede	133	41	0	105	3	149	2	1	152	46	1	68	0
Tielt	846	224	4	296	9	533	34	3	570	202	8	253	4
Wilsbeke	198	52	1	196	3	252	13	0	265	76	2	161	3
Wingene	384	72	2	235	3	312	9	2	323	107	0	195	0
<b>Arrondissement Veurne</b>	2700	1084	211	1481	278	3054	228	31	3313	1084	146	1233	219
Alveringem	76	86	1	94	3	184	3	0	187	97	5	119	1
De Panne	700	231	47	175	97	550	93	15	658	232	45	162	65
Koksijde	911	309	114	567	132	1122	92	7	1221	386	56	412	98
Nieuwpoort	618	172	48	493	39	752	20	6	778	156	29	390	52
Veurne	395	286	1	152	7	446	20	3	469	213	11	150	3
<b>Het Rijk</b>	438532	230969	31903	97065	69831	429768	63749	9013	502530	230969	21022	101972	75805



TABEL00.87

INWIJKING, UITWIJKING EN MIGRATIESALDO NAAR GEMEENTE EN GROEP VAN PLAATSEN VAN HERKOMST OF BESTEMMING

UITWIJKING			MIGRATIE SALDO MET								GEMEENTEN
Totaal naar een andere gemeente van het land	naar het buitenland	Ambtshalve geschrapt	ALGEMEEN TOTAAL	het eigen arrondissement	de verschillende gewesten ( met uitzondering van het eigen arrondissement)			de rest van het land	het buitenland	TOTAAL	
					BRUSSEL HOOFDSTAD	VLAANDEREN	WALLONIE				
2710	151	28	2889	0	-24	-212	13	-223	68	-155	<b>Arrondissement Ieper</b>
270	11	7	288	28	-2	-10	-5	11	14	25	Heuvelland
906	68	12	986	-7	-8	-65	-5	-85	37	-48	Ieper
191	1	0	192	10	-3	-25	6	-12	2	-10	Langemark-Poelkapelle
48	6	3	57	-10	-1	1	-4	-14	14	0	Mesen
413	25	0	438	-69	-3	-50	2	-120	0	-120	Poperinge
92	3	4	99	-7	0	13	0	6	-3	3	Vletersen
457	35	2	494	12	-5	-59	14	-38	3	-35	Wervik
333	2	0	335	43	-2	-17	5	29	1	30	Zonnebeke
9263	321	227	9811	0	-40	-410	92	-358	117	-241	<b>Arrondissement Kortrijk</b>
394	8	0	402	81	-3	-45	-11	22	3	25	Anzegem
322	4	3	329	38	-4	-38	10	6	13	19	Avelgem
411	14	1	426	32	-2	-62	-6	-38	-10	-48	Deerlijk
961	9	10	980	-27	-4	-57	0	-88	37	-51	Harelbeke
2737	115	126	2978	-140	-23	-98	26	-235	55	-180	Kortrijk
561	5	7	573	1	1	-17	2	-13	5	-8	Kuurne
203	3	1	207	-40	-1	-14	-1	-56	3	-53	Lendelede
1048	71	46	1165	-92	-8	-51	67	-84	-4	-88	Menen
94	4	0	98	10	5	1	6	22	-2	20	Spiere-Helkijn
1066	35	10	1111	17	5	5	8	35	20	55	Waregem
835	27	12	874	35	-2	-27	1	7	7	14	Wevegem
631	26	11	668	85	-4	-7	-10	64	-10	54	Zwevegem
6054	256	381	6691	0	225	417	112	754	63	817	<b>Arrondissement Oostende</b>
705	52	26	783	71	19	81	10	181	27	208	Bredene
560	39	9	608	-41	29	159	6	153	-10	143	De Haan
409	8	10	427	8	0	8	-1	15	5	20	Gistel
460	11	1	472	107	7	-61	6	59	8	67	Ichtegem
828	38	25	891	-59	39	119	41	140	4	144	Middelkerke
2772	103	290	3165	-157	123	73	55	94	51	145	Oostende
320	5	20	345	71	8	38	-5	112	-22	90	Oudenburg
4050	83	43	4176	0	-21	-32	4	-49	49	0	<b>Arrondissement Roeselare</b>
298	2	2	302	32	-4	-16	-2	10	3	13	Hooglede
319	8	4	331	25	-1	-17	0	7	-3	4	Ingelmunster
739	12	2	753	12	-5	-23	-4	-20	14	-6	Izegem
294	8	4	306	-22	-1	-40	-1	-64	-7	-71	Ledelegem
233	2	0	235	4	-3	72	2	75	0	75	Lichtervelde
334	9	2	345	-11	-1	-9	9	-12	-4	-16	Moorslede
1552	38	17	1607	-38	-2	-28	-4	-72	45	-27	Roeselare
281	4	12	297	-2	-4	29	4	27	1	28	Staden
2342	80	22	2444	0	-8	87	4	83	-6	77	<b>Arrondissement Tielt</b>
266	8	2	276	0	-1	-6	0	-7	-5	-12	Ardooise
254	4	1	259	23	-4	27	-2	44	9	53	Dentergem
272	7	0	279	3	-1	-16	0	-14	1	-13	Meulebeke
212	1	1	214	23	2	-36	-1	-12	1	-11	Oostrozebeke
212	33	1	246	-7	0	-37	-4	-48	-32	-80	Pittem
115	7	3	125	-5	-1	37	3	34	-7	27	Ruiselede
467	10	9	486	22	-4	43	5	66	18	84	Tielt
242	9	3	254	-24	-1	35	0	10	1	11	Wielsbeke
302	1	2	305	-35	2	40	3	10	8	18	Wingene
2682	97	173	2952	0	65	248	59	372	-11	361	<b>Arrondissement Veurne</b>
222	8	30	260	-11	-4	-25	2	-38	-35	-73	Ailveringem
504	22	7	533	-1	2	13	32	46	79	125	De Panne
952	44	35	1031	-77	58	155	34	170	20	190	Koksijde
627	11	98	736	16	19	103	-13	125	-83	42	Nieuwpoort
377	12	3	392	73	-10	2	4	69	8	77	Veurne
429768	34202	19622	483592	0	10881	-4907	-5974	0	18938	18938	<b>Het Rijk</b>

N.I.S. LOOP VAN DE BEVOLKING IN 1993	TABEL 00.88.A INWIJKING NAAR GEMEENTE EN LEEFTIJDGROEPEN PER VIJF JAAR											
GEMEENTEN	0-4 jaar	5-9 jaar	10-14 jaar	15-19 jaar	20-24 jaar	25-29 jaar	30-34 jaar	35-39 jaar	40-44 jaar	45-49 jaar	50-54 jaar	55-59 jaar
<b>Provincie Antwerpen</b>	6067	3487	2769	3465	11012	13360	8109	4928	3290	2524	1661	1457
<b>Arrondissement Antwerpen</b>	3728	2191	1734	2117	6487	8154	5146	3177	2132	1671	1093	946
Aartselaar	75	34	26	40	108	183	98	41	38	28	14	15
Antwerpen	1161	752	602	969	3178	3534	2072	1292	856	690	431	327
Boechout	76	43	21	29	89	130	73	47	37	27	9	12
Boom	97	42	25	34	155	170	91	49	38	20	11	17
Borsbeek	71	45	28	37	141	189	87	45	40	26	17	27
Brasschaat	178	119	77	87	235	353	254	144	133	96	57	59
Brecht	152	94	65	61	172	237	166	131	81	62	33	39
Edegem	125	68	55	42	140	255	150	96	56	44	17	17
Essen	38	35	37	43	87	89	54	33	36	23	20	25
Hemiksem	43	29	24	17	90	81	58	25	20	11	8	8
Hove	56	21	23	18	23	53	70	38	18	9	6	3
Kalmthout	91	59	34	35	96	147	112	82	46	46	31	35
Kapellen	166	72	87	74	155	251	181	130	100	72	54	36
Kontich	133	43	59	39	109	200	140	94	39	36	19	10
Lint	41	19	13	18	50	69	55	22	7	6	11	4
Malle	76	45	43	23	100	103	93	70	30	35	27	21
Mortsel	141	66	62	65	214	326	224	106	66	62	36	42
Niel	51	33	34	34	66	114	48	31	23	12	7	9
Ranst	84	40	35	33	94	132	95	46	27	15	12	15
Rumst	65	40	34	22	96	135	82	38	34	18	14	15
Schelle	44	21	15	14	51	78	39	21	15	6	6	2
Schilde	114	76	54	52	85	126	135	95	65	55	60	33
Schoten	183	93	69	98	222	335	182	133	92	77	68	52
Stabroek	105	76	45	52	164	196	126	65	42	27	16	16
Wijnegem	43	25	24	24	67	78	55	39	13	22	11	12
Wommelgem	49	31	29	34	91	99	67	34	26	15	14	14
Wuustwezel	73	40	35	27	117	142	91	54	32	33	22	15
Zandhoven	45	30	17	24	65	74	64	42	29	19	9	9
Zoersel	80	60	33	39	97	140	101	70	56	42	37	42
Zwijndrecht	72	40	29	33	130	135	83	64	37	37	16	15
<b>Arrondissement Mechelen</b>	1072	590	477	550	1912	2375	1373	779	506	353	229	189
Berlaar	30	29	15	15	63	84	61	22	14	20	5	2
Bonheiden	59	30	31	29	64	121	73	45	28	24	18	9
Bornem	60	38	28	26	100	128	63	38	28	10	20	13
Duffel	55	23	21	34	102	142	73	43	35	27	11	5
Heist-op-den-Berg	92	56	43	40	201	256	127	78	57	33	24	19
Lier	119	72	61	65	226	244	177	104	58	39	36	30
Mechelen	253	143	130	188	556	663	330	211	142	90	60	50
Nijlen	80	37	28	24	87	143	87	52	29	19	11	14
Putte	56	23	27	20	118	116	61	33	24	21	9	15
Puurs	55	28	20	18	86	96	77	36	23	13	10	6
Sint-Amands	25	12	13	16	61	59	36	15	11	8	3	2
Sint-Katelijne-Waver	104	48	26	31	113	169	112	51	29	30	15	10
Willebroek	84	51	34	44	135	154	96	51	28	19	7	14
<b>Arrondissement Turnhout</b>	1267	706	558	798	2613	2831	1590	972	652	500	339	322
Arendonk	29	9	14	12	44	51	28	18	14	9	6	3
Baarte-Hertog	5	8	4	10	11	20	8	7	11	7	4	3
Balen	72	46	32	42	111	126	72	53	26	22	9	8
Beerse	78	27	28	26	105	128	73	49	29	21	10	11
Dessel	24	12	15	16	54	39	27	16	12	5	1	4
Geel	82	50	44	54	192	213	116	86	49	32	24	23
Grobbendonk	60	30	19	28	105	111	71	42	32	19	7	10
Herentals	75	60	54	94	172	215	123	77	51	25	15	14
Herenthout	16	3	6	15	36	51	17	21	5	6	4	6
Herselt	32	19	13	18	103	110	40	38	21	14	15	9
Hoogstraten	20	16	13	22	95	85	35	21	23	34	42	25
Hulshout	34	23	18	16	75	71	41	25	14	12	10	4
Kasterlee	111	38	32	35	100	107	96	49	24	16	18	16
Laakdal	43	20	8	25	101	95	52	20	25	8	5	7
Lille	51	34	22	29	84	104	58	30	21	19	8	17

TABEL 00.88.A												N.I.S.	
INWIJKING NAAR GEMEENTE EN LEEFTIJDGROEPEN PER VIJF JAAR												LOOP VAN DE BEVOLKING IN 1993	
60-64 jaar	65-69 jaar	70-74 jaar	75-79 jaar	80-84 jaar	85-89 jaar	90-94 jaar	95 jaar en meer	0-14 jaar	15-64 jaar	65 jaar en meer	Totaal	GEMEENTEN	
1235	892	646	569	737	463	161	24	12323	51041	3492	66856	<b>Provincie Antwerpen</b>	
818	573	406	358	452	293	104	16	7653	31741	2202	41596	<b>Arrondissement Antwerpen</b>	
11	12	10	10	37	20	7	2	135	576	98	809	Aartselaar	
297	214	131	85	95	44	17	6	2515	13646	592	16753	Antwerpen	
4	7	6	7	13	3	6	0	140	457	42	639	Boechout	
16	10	14	3	12	5	7	2	164	601	53	818	Boom	
14	8	6	13	6	6	2	1	144	623	42	809	Borsbeek	
67	45	22	21	18	18	6	0	374	1485	130	1989	Brasschaat	
24	13	15	3	7	2	0	0	311	1006	40	1357	Brecht	
21	17	12	3	12	4	1	0	248	838	49	1135	Edegem	
13	7	4	8	5	3	1	1	110	423	29	562	Essen	
7	6	1	4	2	4	0	0	96	325	17	438	Hemiksem	
8	7	4	4	8	1	3	0	100	246	27	373	Hove	
23	18	8	4	13	6	2	0	184	653	51	888	Kalmthout	
37	21	17	32	25	20	5	1	325	1090	121	1536	Kapellen	
8	9	11	20	19	7	3	0	235	694	69	998	Kontich	
8	4	4	3	1	5	0	0	73	250	17	340	Lint	
24	12	7	10	19	7	3	1	164	526	59	749	Malle	
42	30	14	13	9	16	3	0	269	1183	85	1537	Mortsel	
4	12	6	6	11	10	3	0	118	348	48	514	Niel	
10	14	8	4	3	1	2	0	159	479	32	670	Ranst	
10	7	2	8	10	9	3	0	139	464	39	642	Rumst	
4	2	5	7	11	6	1	0	80	236	32	348	Schelle	
34	18	10	9	18	8	5	0	244	740	68	1052	Schilde	
31	24	20	16	16	13	4	0	345	1290	93	1728	Schoten	
9	8	12	6	3	4	0	0	226	713	33	972	Stabroek	
10	7	4	8	7	10	1	0	92	331	37	460	Wijnegem	
9	6	8	8	25	18	3	0	109	403	68	580	Wommelgem	
20	6	7	4	4	2	1	0	148	553	24	725	Wuustwezel	
13	3	3	6	6	2	0	0	92	348	20	460	Zandhoven	
24	15	26	20	28	22	12	2	173	648	125	946	Zoersel	
16	11	9	13	9	17	3	0	141	566	62	769	Zwijndrecht	
163	145	113	110	162	92	34	3	2139	8429	659	11227	<b>Arrondissement Mechelen</b>	
4	7	3	4	14	7	3	0	74	290	38	402	Berlaar	
5	10	7	12	18	18	3	0	120	416	68	604	Bonheiden	
9	5	6	4	5	5	2	0	126	435	27	588	Bomem	
12	13	6	5	5	3	3	0	99	484	35	618	Duffel	
18	19	19	15	25	12	4	2	191	853	96	1140	Heist-op-den-Berg	
19	16	17	7	12	3	2	0	252	998	57	1307	Lier	
50	37	29	18	21	14	2	1	526	2340	122	2988	Mechelen	
9	8	8	11	7	6	1	0	145	475	41	661	Nijlen	
14	10	3	5	5	5	3	0	106	431	31	568	Putte	
3	1	2	1	5	3	2	0	103	368	14	485	Puurs	
4	4	3	14	28	10	3	0	50	215	62	327	Sint-Amands	
8	7	9	9	15	5	4	0	178	568	49	795	Sint-Katelijne-Waver	
8	8	1	5	2	1	2	0	169	556	19	744	Willebroek	
254	174	127	101	123	78	23	5	2531	10871	631	14033	<b>Arrondissement Turnhout</b>	
0	3	3	0	6	4	0	0	52	185	16	253	Arendonk	
5	4	0	1	0	1	0	0	17	86	6	109	Baarle-Hertog	
8	5	4	3	7	4	1	1	150	477	25	652	Balen	
10	3	6	3	8	7	3	0	133	462	30	625	Beerse	
3	3	0	1	1	0	0	0	51	177	5	233	Dessel	
18	14	11	8	6	7	3	0	176	807	49	1032	Geel	
6	4	2	2	3	2	0	0	109	431	13	553	Grobendonk	
21	11	14	6	3	6	1	0	189	807	41	1037	Herentals	
2	2	2	3	5	2	1	0	25	163	15	203	Herenthout	
11	10	2	1	6	3	0	0	64	379	22	465	Herselt	
21	9	10	2	4	2	1	1	49	403	29	481	Hoogstraten	
7	6	2	1	0	0	0	0	75	275	9	359	Hulshout	
10	3	3	3	6	4	1	0	181	471	20	672	Kasterlee	
9	7	3	8	4	5	0	0	71	347	27	445	Laakdal	
7	9	2	4	3	2	2	0	107	377	22	506	Lille	

N.I.S. LOOP VAN DE BEVOLKING IN 1993	TABEL 00.88.A INWIJ KING NAAR GEMEENTE EN LEEFTIJD SGROEPEN PER VIJF JAAR											
	GEMEENTEN	0-4 jaar	5-9 jaar	10-14 jaar	15-19 jaar	20-24 jaar	25-29 jaar	30-34 jaar	35-39 jaar	40-44 jaar	45-49 jaar	50-54 jaar
Meerhout	19	11	6	13	47	53	28	17	13	5	6	0
Merkspias	39	15	16	20	53	58	43	21	20	13	11	15
Mol	72	49	38	56	151	185	115	63	43	28	19	24
Olen	28	28	15	15	73	74	44	18	19	9	3	3
Oud-Turnhout	64	29	31	36	88	104	63	37	26	29	19	23
Ravels	31	18	18	16	63	88	46	32	17	30	29	22
Retie	29	18	9	11	67	68	37	17	16	6	4	8
Rijkevorsel	26	15	12	17	84	66	29	20	15	12	9	10
Turnhout	115	60	47	122	375	334	184	99	76	80	33	34
Vorselaar	33	6	7	13	55	60	33	17	13	9	7	7
Vosselaar	33	21	18	14	41	93	47	28	16	16	9	11
Westerlo	48	41	19	23	128	122	64	51	21	14	12	5
<b>Provincie Brabant</b>	<b>15038</b>	<b>8872</b>	<b>6850</b>	<b>8856</b>	<b>25792</b>	<b>31194</b>	<b>20397</b>	<b>12865</b>	<b>8923</b>	<b>6524</b>	<b>4156</b>	<b>3210</b>
<b>Arrondissement Brussel-Hoofdstad</b>	<b>7098</b>	<b>4201</b>	<b>3274</b>	<b>4921</b>	<b>15142</b>	<b>17155</b>	<b>10525</b>	<b>6594</b>	<b>4633</b>	<b>3601</b>	<b>2384</b>	<b>1759</b>
Anderlecht	587	332	266	457	1210	1140	684	465	341	228	179	124
Oudergem	206	104	96	137	355	460	356	212	170	105	72	46
Sint-Agatha-Berchem	177	113	61	96	267	278	201	125	91	63	44	38
Brussel	1003	595	485	721	2337	2678	1618	1062	708	582	381	292
Etterbeek	268	150	118	198	803	945	502	248	212	172	95	68
Evere	236	165	118	107	379	383	298	161	130	106	67	53
Vorst	357	211	136	242	795	898	475	336	210	171	110	86
Ganshoren	156	93	69	82	271	282	199	145	95	59	50	59
Eisene	437	236	207	424	1693	1841	1000	580	385	306	214	147
Jette	303	202	138	182	537	629	402	232	173	127	87	72
Koekelberg	172	88	77	114	353	312	213	104	104	76	51	38
Sint-Jans-Molenbeek	538	306	237	338	880	945	571	386	238	201	141	120
Sint-Gillis	440	213	179	311	1173	1187	688	343	254	199	111	79
Sint-Joost-ten-Node	172	119	95	140	432	438	255	149	99	66	49	19
Schaarbeek	736	405	302	518	1564	1752	1042	619	420	330	203	150
Ukkel	524	346	306	360	862	1147	773	574	397	356	223	166
Watermaal-Bosvoorde	173	123	80	91	200	339	257	173	115	87	69	46
Sint-Lambrechts-Woluwe	311	214	157	223	660	910	531	354	260	178	113	72
Sint-Pieters-Woluwe	302	186	147	180	371	591	460	326	231	189	125	84
<b>Arrondissement Halle-Vilvoorde</b>	<b>3190</b>	<b>1884</b>	<b>1462</b>	<b>1515</b>	<b>3892</b>	<b>5428</b>	<b>3922</b>	<b>2467</b>	<b>1681</b>	<b>1250</b>	<b>725</b>	<b>584</b>
Affligem	53	22	19	22	77	111	59	29	24	16	6	4
Asse	129	64	63	64	237	286	162	100	65	48	33	34
Beersel	158	103	58	69	130	222	180	123	55	55	31	24
Bever	15	7	4	6	9	20	15	7	6	7	2	4
Dilbeek	210	113	86	84	238	352	246	136	112	83	49	56
Drogenbos	34	19	14	15	54	78	54	18	15	11	14	8
Galmaarden	37	16	18	21	43	58	43	18	19	12	5	6
Gooik	38	18	13	11	47	55	47	24	11	5	5	6
Grimbergen	168	99	78	89	264	390	290	155	121	72	51	28
Halle	142	93	65	75	242	268	139	105	63	40	29	17
Heme	36	27	19	15	39	51	48	27	19	19	10	9
Hoeilaart	66	42	37	22	60	91	83	54	43	28	16	13
Kamphenhout	54	35	27	26	67	103	72	38	33	28	8	10
Kapelle-op-den-Bos	36	22	14	8	56	87	41	24	12	1	3	4
Kraainem	117	67	62	51	106	165	139	81	70	78	48	20
Lennik	35	26	24	17	43	63	61	32	23	14	8	6
Liedekerke	49	35	26	39	117	106	56	50	25	13	7	7
Linkebeek	40	31	15	9	24	37	43	28	21	16	6	5
Londerzeel	52	29	18	41	102	115	65	45	26	15	6	10
Machelen	82	54	48	39	116	149	105	60	41	46	19	18
Meise	109	54	39	36	102	155	168	75	61	27	25	12
Merchtem	59	28	21	21	138	152	84	35	20	21	6	9
Opwijk	30	17	18	11	78	89	36	24	17	11	4	9
Overijse	183	139	111	78	145	188	198	200	140	108	56	39
Pepingen	25	13	5	5	27	41	28	16	5	7	5	1
Roosdaal	47	22	16	12	51	78	57	16	14	5	5	5
Sint-Genesius-Rode	153	107	101	109	115	194	167	145	102	79	39	30
Sint-Pieters-Leeuw	190	95	69	109	244	335	220	132	89	69	48	27
Steenokkerzeel	53	29	19	20	53	97	66	43	27	25	11	3
Temat	64	38	32	32	65	114	72	53	34	21	12	10

TABEL 00.88.A												N.I.S.	
INWIJKING NAAR GEMEENTE EN LEEFTIJDGROEPEN PER VIJF JAAR												LOOP VAN DE BEVOLKING IN 1993	
60-64 jaar	65-69 jaar	70-74 jaar	75-79 jaar	80-84 jaar	85-89 jaar	90-94 jaar	95 jaar en meer	0-14 jaar	15-64 jaar	65 jaar en meer	Totaal	GEMEENTEN	
2	2	3	7	3	3	0	0	36	184	18	238	Meerhout	
5	3	2	0	0	1	0	0	70	259	6	335	Merkspias	
12	7	6	5	15	5	2	0	159	696	40	895	Mol	
4	4	1	1	3	0	0	0	69	262	9	340	Olen	
15	13	5	12	13	12	1	0	124	440	56	620	Oud-Turnhout	
11	5	6	1	1	1	1	0	67	354	15	436	Ravels	
4	2	1	2	3	0	1	0	56	238	9	303	Retie	
6	4	4	0	3	2	0	1	53	268	14	335	Rijkevorsel	
36	33	21	17	11	1	2	0	222	1373	85	1680	Turnhout	
2	0	0	0	0	0	0	1	46	216	1	263	Vorselaar	
4	6	9	10	5	4	3	1	72	279	38	389	Vosselaar	
15	2	5	0	4	0	0	0	108	455	11	574	Westerlo	
2724	2008	1485	1168	1489	1100	393	67	30760	124641	7710	163111	<b>Provincie Brabant</b>	
1447	1103	816	606	793	595	231	44	14573	68161	4188	86922	<b>Arrondissement Brussel-Hoofdstad</b>	
125	76	57	47	47	27	11	0	1185	4953	265	6403	Anderlecht	
35	36	21	19	30	25	15	1	406	1948	147	2501	Oudergem	
31	26	19	21	32	26	12	4	351	1234	140	1725	Sint-Agatha-Berchem	
222	154	108	77	96	51	34	7	2083	10601	527	13211	Brussel	
56	46	37	30	29	23	18	2	536	3299	185	4020	Etterbeek	
51	29	21	12	16	6	5	1	519	1735	90	2344	Evere	
67	55	56	20	33	29	11	3	704	3390	207	4301	Vorst	
57	44	26	16	31	17	1	0	318	1299	135	1752	Ganshoren	
89	76	58	49	49	39	22	5	880	6679	298	7857	Elsene	
78	59	42	44	51	53	18	1	643	2519	268	3430	Jette	
32	37	24	12	14	13	4	2	337	1397	106	1840	Koekelberg	
110	71	59	60	87	74	25	5	1081	3930	381	5392	Sint-Jans-Molenbeek	
67	40	22	17	27	17	4	1	832	4412	128	5372	Sint-Gillis	
27	16	14	10	10	6	2	1	386	1674	59	2119	Sint-Joost-ten-Node	
118	90	61	38	57	51	11	3	1443	6716	311	8470	Schaarbeek	
112	108	83	54	71	60	22	5	1176	4970	403	6549	Ukkel	
37	34	20	30	26	22	2	1	376	1414	135	1925	Watermaal-Bosvoorde	
73	62	45	28	48	32	6	1	682	3374	222	4278	Sint-Lambrechts-Woluwe	
60	44	43	22	39	24	8	1	635	2617	181	3433	Sint-Pieters-Woluwe	
483	366	264	218	263	221	62	8	6536	21947	1402	29885	<b>Arrondissement Halle-Vilvoorde</b>	
3	4	0	1	1	0	0	0	94	351	6	451	Affligem	
32	23	15	9	6	3	2	0	256	1061	58	1375	Asse	
23	14	13	13	12	8	2	0	319	912	62	1293	Beersel	
2	1	1	0	1	1	0	0	26	78	4	108	Bever	
45	32	25	28	38	25	5	1	409	1401	154	1964	Dilbeek	
10	9	4	10	16	18	9	3	67	277	69	413	Drogenbos	
9	4	9	5	3	3	0	0	71	234	24	329	Galmaarden	
6	3	3	0	1	3	0	0	69	217	10	296	Gooik	
27	35	18	19	20	25	7	0	345	1487	124	1956	Grimbergen	
21	14	8	9	8	3	3	0	300	999	45	1344	Halle	
1	5	5	2	6	1	0	0	82	238	19	339	Heme	
7	4	4	4	4	2	0	0	145	417	18	580	Hoeilaart	
7	0	1	5	5	4	0	0	116	392	15	523	Kampenhout	
4	0	7	2	1	2	0	0	72	240	12	324	Kapelle-op-den-Bos	
22	13	8	7	4	3	1	0	246	780	36	1062	Kraainem	
7	2	2	0	3	0	0	0	85	274	7	366	Lennik	
4	8	3	7	9	9	1	1	110	424	38	572	Liedekerke	
8	4	2	3	3	3	1	0	86	197	16	299	Linkebeek	
8	7	6	3	0	0	0	0	99	433	16	548	Londerzeel	
18	8	11	4	3	4	0	0	184	611	30	825	Machelen	
13	10	5	7	12	11	5	0	202	674	50	926	Meise	
6	6	4	4	1	0	0	0	108	492	15	615	Merchtem	
5	3	1	1	5	2	0	0	65	284	12	361	Opwijk	
25	21	13	5	12	14	1	1	433	1177	67	1677	Overijse	
4	1	5	3	8	7	1	0	43	139	25	207	Pepingen	
7	2	1	2	7	1	1	0	85	250	14	349	Roosdaal	
20	18	16	8	6	4	4	0	361	1000	56	1417	Sint-Genesius-Rode	
33	25	11	14	13	16	1	0	354	1306	80	1740	Sint-Pieters-Leeuw	
2	5	5	3	5	6	1	0	101	347	25	473	Steenokkerzeel	
5	7	10	9	7	7	2	0	134	418	42	594	Ternat	

N.I.S. LOOP VAN DE BEVOLKING IN 1993	TABEL 00.88.A INWIJKING NAAR GEMEENTE EN LEEFTIJDGROEPEN PER VIJF JAAR											
	GEMEENTEN	0-4 jaar	5-9 jaar	10-14 jaar	15-19 jaar	20-24 jaar	25-29 jaar	30-34 jaar	35-39 jaar	40-44 jaar	45-49 jaar	50-54 jaar
Vilvoorde	219	113	86	110	286	365	243	156	88	70	34	38
Wemmel	98	57	34	42	98	174	111	80	41	29	30	20
Wezembek-Oppem	144	79	64	75	82	125	149	106	76	52	29	25
Zaventem	166	120	106	82	235	340	259	157	122	87	50	38
Zemst	99	51	33	40	102	174	116	75	41	32	15	29
<b>Arrondissement Leuven</b>	<b>2046</b>	<b>1106</b>	<b>845</b>	<b>1153</b>	<b>3803</b>	<b>4912</b>	<b>2898</b>	<b>1755</b>	<b>1114</b>	<b>727</b>	<b>465</b>	<b>393</b>
Aarschot	97	42	56	61	189	248	127	77	45	30	16	17
Begijnendijk	34	17	13	21	49	64	40	32	16	2	10	9
Bekkevoort	24	10	3	8	29	38	40	20	13	7	9	7
Bertem	50	20	30	24	50	78	65	36	25	13	26	10
Bierbeek	42	8	9	10	36	80	55	34	20	23	15	17
Boortmeerbeek	58	31	23	32	65	114	73	43	27	22	23	14
Boutersem	37	17	10	14	32	79	40	25	11	7	11	5
Diest	78	31	25	47	156	190	89	55	36	34	13	11
Geetbets	15	9	4	12	30	48	25	17	9	4	3	3
Glabbek	22	3	9	6	19	47	28	17	10	6	0	2
Haacht	55	31	32	33	61	114	84	40	36	13	12	11
Herent	120	50	40	49	140	218	127	86	62	38	18	13
Hoegaarden	33	23	13	15	51	74	50	23	17	8	8	3
Holsbeek	47	18	19	11	41	82	64	32	10	16	4	5
Huldenberg	54	34	22	21	44	66	67	53	28	24	9	13
Keerbergen	65	59	46	37	67	115	90	79	53	35	26	16
Kortenaken	27	8	4	2	31	51	32	16	9	9	1	2
Kortenbergh	105	45	34	40	136	196	134	71	48	34	22	13
Landen	44	21	13	24	67	84	57	32	23	13	14	5
Leuven	321	214	137	362	1582	1675	754	365	252	140	80	67
Linters	28	14	19	9	34	61	30	17	10	8	5	4
Lubbeek	68	43	23	21	76	118	87	51	24	14	8	9
Oud-Heverlee	55	27	23	17	59	89	63	46	25	15	9	13
Rotselaar	107	41	33	29	99	183	114	76	39	32	19	18
Scherpenheuvel-Zichem	79	38	25	41	128	152	90	63	27	21	20	17
Tervuren	138	113	91	75	110	187	163	141	115	64	29	25
Tielt-Winge	46	24	16	15	53	83	62	24	13	9	6	6
Tienen	109	61	40	74	222	215	128	98	67	47	30	23
Tremelo	61	39	19	23	86	109	92	51	33	31	17	32
Zoutleeuw	27	15	14	20	61	54	28	35	11	8	2	3
<b>Arrondissement Nijvel</b>	<b>2704</b>	<b>1681</b>	<b>1269</b>	<b>1267</b>	<b>2955</b>	<b>3699</b>	<b>3052</b>	<b>2049</b>	<b>1495</b>	<b>946</b>	<b>582</b>	<b>474</b>
Bevekom	57	40	20	12	33	65	59	32	23	10	1	5
Eigenbrakel	248	156	123	104	232	354	262	199	133	77	46	43
Kasteelbrakel	62	39	13	20	66	92	65	46	39	22	7	8
Chastre	53	23	3	19	46	65	59	34	20	9	15	14
Chaumont-Gistoux	79	41	26	42	73	115	83	63	49	39	25	24
Court-Saint-Etienne	85	65	44	30	84	128	101	41	41	18	13	7
Genepiën	106	60	51	36	101	131	128	71	72	38	23	16
Graven	95	53	33	42	87	115	108	79	43	29	26	30
Hélécine	18	15	15	16	20	22	22	20	5	7	3	5
Incourt	29	18	14	7	27	43	35	20	13	15	9	10
Itter	46	21	18	19	44	52	61	32	15	18	11	6
Geldenaken	111	56	46	56	96	117	94	76	44	22	20	10
Terhulpen	54	34	41	31	52	85	52	48	34	23	11	10
Lasne	120	97	83	67	99	125	140	115	112	74	36	21
Mont-Saint-Guibert	65	33	14	17	75	85	65	43	27	16	10	11
Nijvel	131	77	68	92	243	231	174	96	89	53	26	27
Orp-Jauche	63	42	27	24	47	68	63	44	28	15	19	6
Ottignies-Louvain-La-Neuve	258	157	117	123	421	479	361	201	118	66	44	27
Perwijs	45	23	17	18	50	58	45	36	12	15	7	11
Ramillies	43	28	18	21	37	50	50	31	18	11	11	10
Rebecq	77	28	31	37	61	97	71	28	41	17	11	7
Rixensart	151	88	91	74	151	214	200	127	104	63	30	28
Tubeke	131	88	60	66	184	178	125	74	65	40	30	23
Villers-la-Ville	85	54	27	35	57	85	90	62	38	14	13	19
Walhain	43	30	20	19	40	57	53	40	21	13	10	8
Waterloo	221	188	147	113	199	250	226	236	167	127	69	44
Waver	228	127	102	127	330	338	260	155	124	95	56	44

TABEL 00.88.A												N.I.S.	
INWIJKING NAAR GEMEENTE EN LEEFTIJDGROEPEN PER VIJF JAAR												LOOP VAN DE BEVOLKING IN 1993	
60-64 jaar	65-69 jaar	70-74 jaar	75-79 jaar	80-84 jaar	85-89 jaar	90-94 jaar	95 jaar en meer	0-14 jaar	15-64 jaar	65 jaar en meer	Totaal	GEMEENTEN	
24	27	17	14	16	17	4	1	418	1414	96	1928	Vilvoorde	
19	18	10	8	10	5	4	0	189	644	55	888	Wemmel	
16	11	4	1	2	5	1	0	287	735	24	1046	Wezembeek-Oppern	
30	16	12	7	12	6	3	1	392	1410	57	1859	Zaventem	
10	6	5	1	3	3	3	0	183	634	21	838	Zemst	
<b>338</b>	<b>224</b>	<b>184</b>	<b>151</b>	<b>193</b>	<b>119</b>	<b>46</b>	<b>3</b>	<b>3997</b>	<b>17558</b>	<b>920</b>	<b>22475</b>	<b>Arrondissement Leuven</b>	
15	13	9	7	14	9	1	0	195	825	53	1073	Aarschot	
11	3	1	7	6	4	2	0	64	254	23	341	Begijnendijk	
2	4	0	0	0	1	0	0	37	173	5	215	Bekkevoort	
5	1	0	3	8	3	5	0	100	332	20	452	Bertem	
14	7	12	4	11	2	1	0	59	304	37	400	Bierbeek	
9	7	1	3	6	8	2	0	112	422	27	561	Boortmeerbeek	
3	3	5	4	0	8	2	0	64	227	22	313	Boutersem	
10	7	8	2	8	4	0	0	134	641	29	804	Diest	
1	3	2	0	1	2	0	0	28	152	8	188	Geetbets	
1	2	1	0	0	0	0	0	34	136	3	173	Glabbeek	
14	7	12	3	3	3	1	0	118	418	29	565	Haacht	
18	9	4	5	13	7	5	2	210	769	45	1024	Herent	
1	2	0	1	2	2	1	0	69	250	8	327	Hoegaarden	
8	5	4	1	5	3	1	0	84	273	19	376	Holsbeek	
10	4	5	3	4	3	0	0	110	335	19	464	Huldenberg	
11	14	4	3	6	1	0	0	170	529	28	727	Keerbergen	
4	4	1	2	4	0	2	0	39	157	13	209	Kortenaken	
19	8	8	10	12	7	2	0	184	713	47	944	Kortenberg	
12	1	1	8	0	1	1	0	78	331	12	421	Landen	
61	49	53	40	35	13	6	0	672	5338	196	6206	Leuven	
2	4	0	1	1	0	1	0	61	180	7	248	Linters	
5	3	4	3	6	2	0	0	134	413	18	565	Lubbeek	
7	7	6	2	0	0	0	0	105	343	15	463	Oud-Heverlee	
10	7	2	4	6	0	0	0	181	619	19	819	Rotselaar	
9	5	8	3	4	2	0	0	142	568	22	732	Scherpenheuvel-Zichem	
21	11	7	4	6	5	2	0	342	930	35	1307	Tervuren	
5	4	2	2	6	1	2	0	86	276	17	379	Tielt-Winge	
26	15	7	11	8	8	2	0	210	930	51	1191	Tienen	
16	12	15	11	13	16	3	0	119	490	70	679	Tremelo	
8	3	2	4	5	4	4	1	56	230	23	309	Zoutleeuw	
<b>456</b>	<b>315</b>	<b>221</b>	<b>193</b>	<b>240</b>	<b>165</b>	<b>54</b>	<b>12</b>	<b>5654</b>	<b>16975</b>	<b>1200</b>	<b>23829</b>	<b>Arrondissement Nijvel</b>	
3	2	5	2	4	2	1	0	117	243	16	376	Bevekom	
42	34	21	21	32	23	6	1	527	1492	138	2157	Eigenbrakel	
11	2	3	4	4	4	0	1	114	376	18	508	Kasteelbrakel	
9	4	5	3	2	1	1	0	79	290	16	385	Chastre	
21	9	5	4	3	3	0	0	146	534	24	704	Chaumont-Gistoux	
3	8	1	2	1	3	2	0	194	466	17	677	Court-Saint-Etienne	
15	14	7	8	3	3	6	0	217	631	41	889	Genepiën	
17	7	11	17	4	11	3	0	181	576	53	810	Graven	
3	1	3	1	1	1	0	0	48	123	7	178	Hélécine	
8	5	3	2	1	0	0	0	61	187	11	259	Incourt	
7	5	7	5	13	12	1	1	85	265	44	394	Itter	
14	11	11	6	7	9	2	0	213	549	46	808	Geldenaken	
13	14	6	7	12	5	5	1	129	359	50	538	Terhulpen	
16	9	11	13	11	10	3	1	300	805	58	1163	Lasne	
12	9	5	3	8	6	1	0	112	361	32	505	Mont-Saint-Guibert	
27	28	16	8	11	3	1	0	276	1058	67	1401	Nijvel	
12	10	3	4	5	3	2	0	132	326	27	485	Orp-Jauche	
30	18	11	17	15	8	2	1	532	1870	72	2474	Ottignies-Louvain-La-Neuve	
8	8	2	2	8	1	0	0	85	260	21	366	Perwijs	
6	2	0	2	1	1	0	0	89	245	6	340	Ramillies	
10	8	4	5	5	4	1	0	136	380	27	543	Rebecq	
22	11	16	11	18	12	3	1	330	1013	72	1415	Rixensart	
25	24	11	9	12	10	0	0	279	810	66	1155	Tubek	
19	4	5	2	1	2	2	0	166	432	16	614	Villers-la-Ville	
11	3	2	1	5	0	1	0	93	272	12	377	Walhain	
39	35	26	15	17	15	10	4	556	1470	122	2148	Waterloo	
53	30	21	19	36	13	1	1	457	1582	121	2160	Waver	

N.I.S. LOOP VAN DE BEVOLKING IN 1993	TABEL 00.88.A INWIJ KING NAAR GEMEENTE EN LEEFTIJD SGROEPEN PER VIJF JAAR											
	GEMEENTEN	0-4 jaar	5-9 jaar	10-14 jaar	15-19 jaar	20-24 jaar	25-29 jaar	30-34 jaar	35-39 jaar	40-44 jaar	45-49 jaar	50-54 jaar
<b>Provincie Henegouwen</b>	6268	4037	3134	4518	10109	9049	6223	4184	3103	2248	1288	1098
<b>Arrondissement Aat</b>	411	244	180	262	569	620	379	287	160	133	92	93
Aat	111	51	41	83	180	146	121	98	40	40	35	22
Beloëil	64	46	35	50	106	116	48	56	43	17	9	17
Bernissart	68	38	30	40	87	96	44	34	19	25	19	9
Brugellette	32	22	12	14	27	48	26	20	10	8	4	5
Chievrès	32	19	18	16	42	46	35	11	12	9	7	8
Elzele	36	28	18	17	41	40	43	24	15	14	4	15
Vloesberg	16	9	5	21	19	32	14	16	4	9	4	11
Frasnes-lez-Anvaing	52	31	21	21	67	96	48	28	17	11	10	6
<b>Arrondissement Charleroi</b>	2130	1363	1105	1626	3562	3025	2104	1547	1080	784	408	396
Aiseau-Présies	78	43	32	55	104	83	71	41	33	13	16	11
Chapelle-lez-Herlaimont	73	35	39	47	128	96	83	52	36	36	11	11
Charleroi	758	525	447	707	1540	1229	812	631	448	313	191	168
Châtelet	241	181	142	161	371	303	221	152	112	80	38	40
Courcelles	180	96	90	122	260	219	140	110	79	57	28	21
Farciennes	63	45	34	45	110	75	49	51	32	23	5	11
Fleurus	140	85	55	99	212	198	115	91	48	46	14	26
Fontaine-l'Évêque	105	53	65	78	160	138	86	76	46	36	17	14
Gerpennes	53	35	25	46	89	87	88	43	38	25	14	20
Les Bons Villers	54	37	26	17	67	79	61	49	17	19	6	8
Manage	134	103	63	92	206	158	133	90	81	40	30	28
Montigny-le-Tilleul	54	26	29	39	79	84	73	52	35	36	14	16
Pont-à-Celles	124	58	33	57	126	147	105	62	47	39	16	10
Seneffe	73	41	25	61	110	129	67	47	28	21	8	12
<b>Arrondissement Bergen</b>	1406	934	747	1022	2251	1946	1361	877	685	512	268	178
Boussu	107	61	48	74	163	142	110	72	42	34	20	15
Coffontaine	142	75	72	91	218	149	104	55	55	47	8	14
Dour	98	38	28	60	118	101	89	40	30	28	13	11
Frameries	90	71	41	65	172	155	102	55	36	36	16	9
Hensies	33	11	9	20	61	47	19	20	16	4	9	15
Honnelles	13	18	10	10	33	32	27	21	10	10	4	2
Jurbeke	90	61	44	43	82	96	69	46	47	40	19	9
Lens	23	13	13	14	28	27	26	14	17	8	6	8
Bergen	538	382	319	460	972	790	553	357	298	218	123	66
Quaregnon	114	93	67	65	157	145	109	72	39	25	20	6
Quevy	31	19	17	19	45	54	25	21	17	16	8	6
Quiévrain	34	17	18	21	35	52	19	21	11	11	2	5
Saint-Ghislain	93	75	61	80	167	156	109	83	67	35	20	12
<b>Arrondissement Moeskroen</b>	169	103	87	108	347	251	146	113	87	56	45	38
Komen-Waasten	45	26	15	20	98	66	48	26	21	17	14	7
Moeskroen	124	77	72	88	249	185	98	87	66	39	31	31
<b>Arrondissement Zinnik</b>	835	544	393	530	1210	1236	936	546	396	290	184	159
s'Gravenbrakel	101	58	51	66	157	172	128	79	62	42	30	16
Ecaussines	62	31	29	38	94	97	61	30	21	22	11	11
Edingen	77	46	31	35	87	85	77	47	38	17	18	7
La Louvière	287	195	151	224	488	466	318	216	115	82	65	55
Le Roeulx	66	42	25	28	73	75	61	36	20	15	5	10
Lessen	61	50	26	34	89	101	79	43	28	38	14	17
Opzullik	64	29	21	24	43	63	70	28	36	25	12	20
Zinnik	117	93	59	81	179	177	142	67	76	49	29	23
<b>Arrondissement Thuin</b>	752	487	369	521	1099	1045	745	476	410	279	180	136
Anderlues	64	46	31	42	95	72	69	31	33	16	17	6



TABEL 00.88.A												N.I.S.
INWIJKING NAAR GEMEENTE EN LEEFTIJDGROEPEN PER VIJF JAAR												LOOP VAN DE BEVOLKING IN 1993
60-64 jaar	65-69 jaar	70-74 jaar	75-79 jaar	80-84 jaar	85-89 jaar	90-94 jaar	95 jaar en meer	0-14 jaar	15-64 jaar	65 jaar en meer	Totaal	GEMEENTEN
1000	815	670	496	730	473	146	26	13439	42820	3356	59615	<b>Provincie Henegouwen</b>
83	40	33	34	49	26	7	2	835	2678	191	3704	<b>Arrondissement Aat</b>
19	14	14	12	13	11	5	0	203	784	69	1056	Aat
14	4	2	3	11	1	1	0	145	476	22	643	Beloeil
8	4	6	4	9	3	0	0	136	381	26	543	Bemissart
5	5	2	2	1	1	0	0	66	167	11	244	Bruglette
4	2	3	5	4	4	0	0	69	190	18	277	Chievres
15	4	2	0	3	3	1	0	82	228	13	323	Elzele
9	4	3	4	2	3	0	1	30	139	17	186	Vloesberg
9	3	1	4	6	0	0	1	104	313	15	432	Frasnes-lez-Anvaing
351	291	222	145	242	151	50	5	4598	14883	1106	20587	<b>Arrondissement Charleroi</b>
11	7	3	0	4	1	1	0	153	438	16	607	Aiseau-Prezles
9	17	11	10	15	5	1	0	147	509	59	715	Chapelle-lez-Herlaimont
158	115	91	52	97	58	12	1	1730	6197	426	8353	Charleroi
28	32	20	11	17	14	6	0	564	1506	100	2170	Châtelet
28	15	19	12	13	9	4	1	366	1064	73	1503	Courcelles
11	10	6	3	5	1	0	1	142	412	26	580	Farciennes
19	16	2	7	9	5	7	0	280	868	46	1194	Fleurus
12	9	14	10	8	5	1	1	223	663	48	934	Fontaine-l'Évêque
11	14	9	5	12	11	5	0	113	461	56	630	Gerpinnes
5	10	8	5	9	6	1	0	117	328	39	484	Les Bons Villers
24	22	18	10	12	11	2	0	300	882	75	1257	Manage
16	7	9	2	17	17	8	0	109	444	60	613	Montigny-le-Tilleul
9	9	8	15	14	6	1	0	215	618	53	886	Pont-à-Celles
10	8	4	3	10	2	1	1	139	493	29	661	Seneffe
159	158	147	99	150	88	25	3	3087	9259	670	13016	<b>Arrondissement Bergen</b>
7	10	12	11	16	8	2	1	216	679	60	955	Boussu
17	9	14	5	5	3	0	0	289	758	36	1083	Colfontaine
12	16	11	6	22	12	2	1	164	502	70	736	Dour
6	13	14	9	12	2	0	0	202	652	50	904	Frameries
7	1	4	1	2	1	0	0	53	218	9	280	Hensies
2	2	0	2	0	0	0	0	41	151	4	196	Honnelles
8	4	1	1	4	5	1	0	195	459	16	670	Jurbéke
0	4	0	0	1	1	0	0	49	148	6	203	Lens
63	64	54	25	35	20	10	1	1239	3900	209	5348	Bergen
13	15	9	10	8	6	3	0	274	651	51	976	Quaregnon
4	6	3	6	11	5	0	0	67	215	31	313	Quevy
2	4	4	4	6	4	3	0	69	179	25	273	Quiévrain
18	10	21	19	28	21	4	0	229	747	103	1079	Saint-Ghislain
36	23	22	15	15	21	3	1	359	1227	100	1686	<b>Arrondissement Moeskroen</b>
7	4	5	6	5	11	1	0	86	324	32	442	Komen-Waasten
29	19	17	9	10	10	2	1	273	903	68	1244	Moeskroen
125	105	93	66	90	51	19	6	1772	5612	430	7814	<b>Arrondissement Zinnik</b>
15	14	14	7	4	2	1	0	210	767	42	1019	s'Gravenbrakel
5	7	4	4	13	4	2	1	122	390	35	547	Ecaussines
5	10	10	3	9	5	3	0	154	416	40	610	Edingen
58	45	28	20	24	15	6	0	633	2087	138	2858	La Louvière
9	5	8	6	6	3	2	0	133	332	30	495	Le Roeulx
17	11	9	6	7	3	0	1	137	460	37	634	Lessen
6	1	5	6	8	1	1	1	114	327	23	464	Opzullik
10	12	15	14	19	18	4	3	269	833	85	1187	Zinnik
143	106	78	81	97	84	30	6	1608	5034	482	7124	<b>Arrondissement Thuin</b>
9	7	2	8	5	7	2	0	141	390	31	562	Anderlues

N.I.S. LOOP VAN DE BEVOLKING IN 1993	TABEL 00.88.A											
	INWIJKING NAAR GEMEENTE EN LEEFTIJDGROEPEN PER VIJF JAAR											
GEMEENTEN	0-4 jaar	5-9 jaar	10-14 jaar	15-19 jaar	20-24 jaar	25-29 jaar	30-34 jaar	35-39 jaar	40-44 jaar	45-49 jaar	50-54 jaar	55-59 jaar
Beaumont	45	29	20	20	50	66	38	30	11	16	12	4
Binche	126	80	55	81	219	179	126	75	78	41	32	28
Chimay	37	32	25	33	65	60	22	16	22	14	9	10
Erquennes	52	22	27	42	61	67	37	27	34	22	6	11
Estinnes	43	29	30	40	81	58	46	25	31	21	17	11
Froidchapelle	26	9	8	12	36	26	18	18	18	13	8	9
Ham-sur-Heure-Nalinnes	87	54	39	44	80	116	104	61	49	27	17	11
Lobbes	22	21	12	15	46	46	34	21	16	13	4	5
Merbes-le-Château	8	12	7	17	36	26	28	10	9	9	4	2
Mormignies	28	18	12	10	27	30	17	10	7	9	6	5
Morlanwelz	122	68	58	89	167	144	109	73	44	38	21	10
Sivry-Rance	19	15	14	22	33	29	12	23	9	13	2	8
Thuin	73	52	31	54	103	126	85	56	49	27	25	16
<b>Arrondissement Doornik</b>	<b>565</b>	<b>362</b>	<b>253</b>	<b>449</b>	<b>1071</b>	<b>926</b>	<b>552</b>	<b>338</b>	<b>285</b>	<b>194</b>	<b>111</b>	<b>98</b>
Antoing	37	36	18	26	64	57	32	18	29	10	11	4
Brunehaut	30	17	13	19	59	59	40	17	7	12	4	5
Celles	29	9	8	18	46	38	24	15	12	8	5	7
Estaimpuis	36	35	20	25	78	64	51	21	14	17	13	0
Leuze-en-Hainaut	57	36	32	47	103	88	47	44	23	14	9	15
Mont-de-L'Enclus	17	12	11	12	18	33	24	13	5	6	5	4
Pecq	24	12	6	12	66	41	17	13	7	9	3	3
Peruwelz	84	50	49	95	112	107	77	47	39	24	11	20
Rumes	23	9	4	10	33	34	9	7	8	4	3	2
Doomik	228	146	92	185	492	405	231	143	141	90	47	38
<b>Provincie Lulk</b>	<b>5546</b>	<b>3283</b>	<b>2473</b>	<b>3746</b>	<b>8939</b>	<b>9245</b>	<b>6144</b>	<b>3962</b>	<b>2996</b>	<b>2052</b>	<b>1251</b>	<b>1048</b>
<b>Arrondissement Hoei</b>	<b>680</b>	<b>376</b>	<b>293</b>	<b>456</b>	<b>940</b>	<b>964</b>	<b>701</b>	<b>444</b>	<b>327</b>	<b>216</b>	<b>144</b>	<b>123</b>
Amay	92	55	33	45	121	108	67	38	51	13	12	10
Anthisnes	23	10	9	15	17	32	27	14	9	4	7	4
Burdinne	18	8	10	17	13	26	19	13	9	6	5	5
Clavier	19	19	8	8	37	38	32	16	14	7	8	1
Engis	50	27	13	24	86	58	41	24	17	22	7	5
Ferrières	26	12	14	17	32	42	36	23	12	11	7	6
Hamoir	19	11	15	17	24	35	16	14	9	8	6	9
Heron	36	9	6	15	41	53	22	16	7	7	7	3
Hoei	127	80	66	150	267	225	152	119	79	57	33	28
Marchin	30	17	10	24	39	40	29	25	10	7	7	9
Modave	15	17	11	23	33	35	19	13	11	10	6	1
Nandrin	42	16	4	11	26	58	63	20	14	12	13	8
Ouffet	11	7	8	9	17	13	14	11	6	5	2	3
Tinlot	22	5	1	5	12	22	16	12	10	3	2	3
Verlaine	24	13	8	9	16	37	26	18	12	6	1	2
Villers-le-Bouillet	39	20	34	19	52	37	35	30	18	13	9	11
Wanze	87	50	43	48	107	105	87	38	39	25	12	15
<b>Arrondissement Luik</b>	<b>3221</b>	<b>1953</b>	<b>1452</b>	<b>2288</b>	<b>5526</b>	<b>5545</b>	<b>3657</b>	<b>2363</b>	<b>1872</b>	<b>1286</b>	<b>720</b>	<b>629</b>
Ans	173	83	68	96	199	250	177	105	68	72	42	40
Awans	55	31	17	31	61	64	51	36	28	18	6	15
Aywaille	68	40	27	35	96	102	52	48	35	24	16	23
Bitsingen	43	33	16	14	63	68	48	23	16	13	7	3
Beyne-Heusay	84	48	27	44	119	102	77	46	35	20	13	10
Blegny	80	45	32	46	99	108	69	40	43	19	10	7
Chaufontaine	143	71	48	61	113	178	137	94	60	68	29	20
Comblain-au-Pont	38	23	13	21	49	48	32	29	21	9	10	13
Dalhem	26	22	17	16	38	40	25	24	20	11	10	4
Esneux	84	43	38	45	94	152	102	61	59	39	18	21
Fiemalle	149	93	57	93	213	218	142	104	65	48	33	27
Fiéron	91	53	30	62	106	152	100	59	46	29	29	23
Grâce-Hollogne	176	102	62	101	232	202	150	91	83	53	28	24
Herstal	228	143	106	142	322	365	222	160	122	102	43	44
Juprelle	52	30	16	22	55	67	48	30	26	18	3	5
Luik	808	546	408	898	2325	1930	1220	763	611	425	241	164
Neupré	65	38	32	24	60	95	74	58	40	38	17	19

TABEL 00.88.A												N.I.S.	
INWIJKING NAAR GEMEENTE EN LEEFTIJDGROEPEN PER VIJF JAAR												LOOP VAN DE BEVOLKING IN 1993	
60-64 jaar	65-69 jaar	70-74 jaar	75-79 jaar	80-84 jaar	85-89 jaar	90-94 jaar	95 jaar en meer	0-14 jaar	15-64 jaar	65 jaar en meer	Totaal	GEMEENTEN	
10	5	4	4	6	1	0	0	94	257	20	371	Beaumont	
26	15	18	13	18	17	7	1	261	885	89	1235	Binche	
7	7	6	6	8	6	1	2	94	258	36	388	Chimay	
12	8	4	2	8	2	0	0	101	319	24	444	Erquelinnes	
4	3	2	3	4	3	1	0	102	334	16	452	Estinnes	
6	4	5	2	4	3	3	1	43	164	22	229	Froidchapelle	
18	11	12	16	11	11	3	0	180	527	64	771	Ham-sur-Heure-Nalinnes	
4	7	2	5	4	2	2	0	55	204	22	281	Lobbes	
4	1	3	2	0	0	1	0	27	145	7	179	Merbes-le-Château	
2	5	0	2	0	2	0	0	58	123	9	190	Mornignies	
20	12	6	15	18	22	8	2	248	715	83	1046	Morlanwelz	
7	7	3	0	1	1	1	0	48	158	13	219	Sivry-Rance	
14	14	11	3	10	7	1	0	156	555	46	757	Thuin	
<b>Arrondissement Doornik</b>													
103	92	75	56	87	52	12	3	1180	4127	377	5684		
3	8	9	2	7	1	1	1	91	254	29	374	Antoing	
6	2	4	3	4	4	0	0	60	228	17	305	Brunehaut	
3	6	5	1	17	11	1	1	46	176	42	264	Celles	
5	4	6	1	2	2	1	0	91	288	16	395	Estaimpuis	
11	5	10	8	6	4	0	0	125	401	33	559	Leuze-en-Hainaut	
8	5	2	4	4	2	1	0	40	128	18	186	Mont-de-L'Enclus	
2	2	0	1	2	1	0	1	42	173	7	222	Pecq	
19	14	6	7	15	6	2	0	183	551	50	784	Peruwelz	
3	5	0	2	3	0	0	0	36	113	10	159	Rumes	
43	41	33	27	27	21	6	0	466	1815	155	2436	Doomik	
<b>Province Luik</b>													
969	797	625	454	574	389	126	24	11302	40352	2989	54643		
<b>Arrondissement Hoel</b>													
122	103	78	66	81	48	16	1	1349	4437	393	6179		
9	13	7	11	16	11	1	0	180	474	59	713	Amay	
8	3	2	2	1	0	1	0	42	137	9	188	Anthisnes	
8	3	1	1	2	1	0	0	36	121	8	165	Burdinne	
3	6	3	2	2	1	1	0	46	164	15	225	Clavier	
8	5	1	0	3	1	0	0	90	292	10	392	Engis	
6	6	5	4	1	2	0	0	52	192	18	262	Ferrières	
7	9	2	4	0	1	0	0	45	145	16	206	Hamoir	
3	4	3	1	2	2	0	0	51	174	12	237	Heron	
31	21	19	13	15	9	1	0	273	1141	78	1492	Hoel	
2	0	2	2	3	1	1	0	57	192	9	258	Marchin	
3	4	4	1	1	0	0	0	43	154	10	207	Modave	
5	3	3	6	14	3	1	1	62	230	31	323	Nandrin	
2	6	1	0	1	0	1	0	26	82	9	117	Ouffet	
1	1	7	6	6	3	0	0	28	86	23	137	Tintlot	
5	4	3	0	0	0	0	0	45	132	7	184	Verlaine	
7	7	6	6	5	3	4	0	93	231	31	355	Villers-le-Bouillet	
14	8	9	7	9	10	5	0	180	490	48	718	Wanze	
<b>Arrondissement Luik</b>													
538	449	366	251	307	240	73	17	6626	24424	1703	32753		
26	27	19	18	18	12	2	0	324	1075	96	1495	Ans	
8	14	5	6	12	12	3	1	103	318	53	474	Awans	
11	5	10	3	7	3	1	0	135	442	29	606	Aywaille	
6	6	1	4	5	2	0	0	92	261	18	371	Bitsingen	
12	6	3	8	4	6	1	2	159	478	30	667	Beyne-Heusay	
6	7	9	6	7	6	0	0	157	447	35	639	Blegny	
25	30	17	14	25	16	9	2	262	785	113	1160	Chaufontaine	
7	5	3	1	4	2	0	0	74	239	15	328	Comblain-au-Pont	
1	2	2	2	2	1	0	0	65	189	9	263	Dalhem	
18	7	7	4	10	12	4	0	165	609	44	818	Esneux	
8	15	11	16	14	12	2	1	299	951	71	1321	Fiemalle	
13	18	17	6	18	8	1	0	174	619	68	861	Fiéron	
21	12	14	7	13	9	3	0	340	985	58	1383	Grâce-Hollogne	
44	28	21	25	19	23	12	2	477	1566	130	2173	Herstal	
5	8	9	7	8	12	1	1	98	279	46	423	Juprelle	
170	113	101	51	61	47	24	2	1762	8747	399	10908	Luik	
13	9	6	6	7	6	1	0	135	438	35	608	Neupré	

N.I.S. LOOP VAN DE BEVOLKING IN 1993	TABEL 00.88.A INWIJKING NAAR GEMEENTE EN LEEFTIJDGROEPEN PER VIJF JAAR											
GEMEENTEN	0-4 jaar	5-9 jaar	10-14 jaar	15-19 jaar	20-24 jaar	25-29 jaar	30-34 jaar	35-39 jaar	40-44 jaar	45-49 jaar	50-54 jaar	55-59 jaar
Oupeye	121	63	53	46	153	179	108	72	58	37	16	20
Saint-Nicolas	168	83	67	91	222	253	142	70	73	37	25	27
Seraing	294	209	187	246	543	552	373	255	217	106	71	60
Soumagne	95	44	43	44	112	138	82	44	33	31	14	14
Sprimont	77	50	35	35	83	77	92	60	41	33	15	21
Trooz	54	29	12	23	57	76	57	34	27	11	8	8
Wezet	49	31	41	52	112	129	77	57	45	25	16	17
<b>Arrondissement Verviers</b>	<b>1303</b>	<b>733</b>	<b>568</b>	<b>781</b>	<b>2015</b>	<b>2123</b>	<b>1396</b>	<b>894</b>	<b>619</b>	<b>429</b>	<b>305</b>	<b>237</b>
Amel	16	5	4	3	16	31	16	10	2	3	5	1
Aubel	18	14	5	6	36	37	19	7	12	6	4	3
Baelen	25	18	14	14	24	29	23	23	11	4	8	2
Bullingen	23	2	4	9	13	35	13	9	5	10	2	0
Butgenbach	15	12	14	8	21	21	17	18	9	3	1	1
Burg-Reuland	9	7	2	4	25	13	11	3	4	1	3	1
Dison	124	79	62	75	189	155	96	73	36	27	20	13
Eupen	49	31	30	38	97	111	80	53	37	15	16	8
Herve	77	44	26	33	85	105	76	40	31	23	10	14
Jalhay	38	25	17	21	43	63	41	33	25	25	10	9
Kelmis	45	26	19	34	102	79	67	40	36	23	13	10
Lierneux	18	7	5	14	32	27	15	10	18	11	6	10
Limburg	29	15	21	12	31	49	34	8	8	7	8	1
Lontzen	36	23	16	13	55	57	48	28	16	14	7	3
Malmedy	44	26	14	30	70	82	37	18	18	16	5	11
Olné	31	8	10	10	28	41	11	20	8	8	7	1
Pepinster	55	27	27	44	80	72	59	35	34	20	9	11
Plombières	57	22	9	10	103	101	70	37	17	16	24	14
Raeren	61	24	17	20	76	123	96	55	22	32	19	12
Sankt-Vith	16	9	7	18	38	40	30	18	12	5	5	5
Spa	66	31	29	51	117	102	51	42	37	21	18	18
Stavelot	33	21	13	19	60	50	27	24	26	8	14	7
Stoumont	19	18	16	15	22	23	18	17	11	9	8	10
Theux	48	33	17	41	76	82	64	42	28	20	10	12
Thimister-Clermont	24	8	9	11	37	54	20	15	4	11	7	3
Trois-Ponts	17	10	4	8	16	20	13	3	6	3	6	6
Verviers	254	167	136	197	420	401	267	176	113	66	44	35
Weimes	23	9	7	8	40	54	30	10	10	11	6	6
Welkenraedt	33	12	14	15	63	66	47	27	23	11	10	10
<b>Arrondissement Borgworm</b>	<b>342</b>	<b>221</b>	<b>160</b>	<b>221</b>	<b>458</b>	<b>613</b>	<b>390</b>	<b>261</b>	<b>178</b>	<b>121</b>	<b>82</b>	<b>59</b>
Berloz	18	6	3	6	20	27	14	5	7	1	3	0
Braives	45	22	14	25	38	69	40	29	16	13	8	7
Crisnée	11	9	8	9	13	18	9	20	8	6	1	2
Donceel	10	2	3	2	12	19	10	3	4	5	4	4
Faimes	31	19	10	13	21	35	18	25	9	7	4	3
Fexhe-le-Haut-Clocher	18	8	8	13	26	22	13	11	10	7	4	1
Geer	9	4	3	5	24	27	8	7	5	8	1	5
Hannuit	46	40	30	41	73	102	60	42	37	19	19	11
Lijsem	29	17	8	6	21	35	33	14	5	1	2	2
Oerle	10	6	16	18	22	28	17	16	14	3	2	0
Remicourt	22	10	8	11	30	39	28	17	7	5	0	1
Saint-Georges-sur-Meuse	38	22	18	20	47	68	56	24	13	10	10	4
Borgworm	43	46	26	46	85	104	66	38	36	24	20	15
Wasseiges	12	10	5	6	26	20	18	10	7	12	4	4
<b>Provincie Limburg</b>	<b>2300</b>	<b>1410</b>	<b>1123</b>	<b>1678</b>	<b>4955</b>	<b>5349</b>	<b>3074</b>	<b>1791</b>	<b>1208</b>	<b>891</b>	<b>638</b>	<b>558</b>
<b>Arrondissement Hasselt</b>	<b>1187</b>	<b>691</b>	<b>504</b>	<b>784</b>	<b>2466</b>	<b>2742</b>	<b>1516</b>	<b>870</b>	<b>597</b>	<b>408</b>	<b>282</b>	<b>237</b>
As	43	21	17	24	59	83	43	31	9	10	11	4
Beringen	157	83	60	102	213	269	150	84	46	31	28	20
Diepenbeek	59	29	28	29	116	162	99	19	37	23	8	13
Genk	153	91	64	109	326	303	202	123	84	50	29	23
Gingelom	20	13	15	8	48	53	22	15	11	13	7	3
Halen	38	14	18	17	49	77	37	21	19	8	6	4
Ham	31	22	17	6	64	65	29	13	12	7	5	7

TABEL 00.88.A											N.I.S.	
INWIJ KING NAAR GEMEENTE EN LEEFTIJD GROEPEN PER VIJF JAAR											LOOP VAN DE BEVOLKING IN 1993	
60-64 jaar	65-69 jaar	70-74 jaar	75-79 jaar	80-84 jaar	85-89 jaar	90-94 jaar	95 jaar en meer	0-14 jaar	15-64 jaar	65 jaar en meer	Totaal	GEMEENTEN
18	18	20	10	7	10	0	2	237	707	67	1011	Oupeye
22	17	19	7	7	9	1	1	318	962	61	1341	Saint-Nicolas
57	67	41	19	19	18	1	0	690	2480	165	3335	Seraing
14	11	5	9	12	3	3	2	182	526	45	753	Soumagne
19	13	9	10	12	5	1	0	162	476	50	688	Sprimont
2	0	1	3	2	1	1	1	95	303	9	407	Trooz
12	11	16	9	14	5	2	0	121	542	57	720	Wezet
251	191	143	109	140	66	26	4	2604	9050	679	12333	<b>Arrondissement Verviers</b>
2	1	2	1	0	0	0	0	25	89	4	118	Amel
5	1	0	1	4	0	0	0	37	135	6	178	Aubel
5	1	3	3	0	1	0	0	57	143	8	208	Baelen
1	0	0	2	3	0	0	0	29	97	5	131	Bullingen
3	5	1	3	3	4	1	0	41	102	17	160	Butgenbach
1	0	0	0	0	1	0	0	18	66	1	85	Burg-Reuland
18	19	11	11	6	6	1	1	265	702	55	1022	Dison
4	4	4	2	4	1	0	0	110	459	15	584	Eupen
16	10	9	6	9	4	2	0	147	433	40	620	Herve
8	10	2	1	4	2	1	0	80	278	20	378	Jalhay
10	11	6	1	3	0	0	0	90	414	21	525	Kelmis
11	5	4	3	1	1	0	0	30	154	14	198	Liemoux
4	6	3	1	3	1	0	0	65	162	14	241	Limburg
3	1	3	2	6	1	1	0	75	244	14	333	Lontzen
8	5	11	4	5	0	1	0	84	295	26	405	Malmedy
7	3	1	2	1	0	0	0	49	141	7	197	Olné
12	8	3	4	8	5	4	0	109	376	32	517	Pepinster
8	8	7	3	9	6	3	0	88	400	36	524	Plombières
6	5	6	3	2	0	1	0	102	461	17	580	Raeren
5	0	1	3	2	1	0	0	32	176	7	215	Sankt-Vith
17	22	17	10	16	8	1	1	126	474	75	675	Spa
9	2	5	3	6	2	2	1	67	244	21	332	Stavelot
5	0	4	0	5	1	0	0	53	138	10	201	Stoumont
23	7	4	6	15	8	3	0	98	398	43	539	Theux
1	2	1	3	2	1	0	0	41	163	9	213	Thimister-Clermont
3	4	2	2	2	1	0	0	31	84	11	126	Trois-Ponts
50	34	23	23	13	7	4	0	557	1769	104	2430	Verviers
3	6	3	2	1	1	0	0	39	178	13	230	Weimes
3	11	7	4	7	3	1	1	59	275	34	368	Welkenraedt
58	54	38	28	46	35	11	2	723	2441	214	3378	<b>Arrondissement Borgworm</b>
1	0	1	0	1	2	2	0	27	84	6	117	Berloz
3	3	2	2	6	2	0	0	81	248	15	344	Braives
3	1	2	0	0	3	0	0	28	89	6	123	Crisnée
0	1	1	1	2	0	0	0	15	63	5	83	Donceel
1	3	5	2	0	4	0	0	60	136	14	210	Faimés
1	1	2	4	4	2	0	0	34	108	13	155	Fexhe-le-Haut-Clocher
4	1	0	1	1	0	0	0	16	94	3	113	Geer
15	16	7	7	5	3	0	0	116	419	38	573	Hannuit
1	3	2	1	3	4	1	0	54	120	14	188	Lijsem
2	1	2	0	1	0	1	0	32	122	5	159	Oerle
2	5	3	2	5	3	1	0	40	140	19	199	Remicourt
9	8	1	2	6	4	2	0	78	261	23	362	Saint-Georges-sur-Meuse
12	6	9	5	6	5	4	2	115	446	37	598	Borgworm
4	5	1	1	6	3	0	0	27	111	16	154	Wasseiges
419	265	170	151	157	109	24	6	4833	20561	882	26276	<b>Provincie Limburg</b>
187	117	73	72	80	57	9	3	2382	10089	411	12882	<b>Arrondissement Hasselt</b>
8	2	2	3	3	1	0	0	81	282	11	374	As
18	8	14	13	10	17	2	0	300	961	64	1325	Beringen
4	4	0	2	2	2	0	0	116	510	10	636	Diepenbeek
24	17	16	9	9	2	0	0	308	1273	53	1634	Genk
4	5	0	1	1	1	0	0	48	184	8	240	Gingelom
1	2	2	5	4	1	1	0	70	239	15	324	Halen
7	2	0	2	2	0	0	0	70	215	6	291	Ham

N.I.S. LOOP VAN DE BEVOLKING IN 1993	TABEL 00.88.A INWJ KING NAAR GEMEENTE EN LEEFTIJD SGROEPEN PER VIJF JAAR											
	GEMEENTEN	0-4 jaar	5-9 jaar	10-14 jaar	15-19 jaar	20-24 jaar	25-29 jaar	30-34 jaar	35-39 jaar	40-44 jaar	45-49 jaar	50-54 jaar
Hasselt	153	109	85	146	511	531	278	180	144	88	76	58
Herk-de-Stad	48	21	12	23	87	88	55	27	9	13	7	7
Heusden-Zolder	87	66	27	60	159	183	102	66	33	22	12	17
Leopoldsburg	47	35	18	38	126	112	64	28	25	11	12	15
Lummen	54	16	15	19	71	118	51	23	20	16	11	5
Nieuwerkerken	15	8	6	11	34	37	26	11	6	6	3	5
Opglabbeek	50	16	13	21	69	92	27	20	9	5	4	7
Sint-Truiden	72	59	47	73	186	216	139	81	57	49	26	21
Tessenderlo	58	33	27	38	122	118	69	49	28	23	17	11
Zonhoven	74	33	23	41	161	175	82	53	31	23	13	11
Zutendaal	28	22	12	19	65	60	41	26	17	10	7	6
<b>Arrondissement Maaseik</b>	<b>594</b>	<b>382</b>	<b>325</b>	<b>357</b>	<b>1224</b>	<b>1321</b>	<b>759</b>	<b>482</b>	<b>296</b>	<b>248</b>	<b>182</b>	<b>187</b>
Bocholt	36	16	16	15	65	69	45	24	8	17	5	10
Bree	33	20	18	23	92	78	47	19	15	18	13	8
Dilsen-Stokkem	57	37	27	21	99	115	69	35	25	18	13	14
Hamont-Achel	29	21	26	24	72	75	41	34	24	37	20	21
Hechtel-Eksel	39	31	18	21	70	96	51	34	18	10	16	12
Houthalen-Helchteren	80	65	37	60	157	163	116	54	35	19	10	24
Kinrooi	28	10	13	16	58	73	25	22	15	14	2	8
Lommel	52	54	32	38	138	147	89	60	36	32	34	25
Maaseik	67	44	41	51	128	134	80	56	39	33	29	29
Meeuwen-Gruitrode	31	14	15	9	74	71	36	21	8	7	6	3
Neerpelt	54	19	24	35	110	125	69	43	35	14	16	14
Overpelt	23	11	25	19	68	85	28	42	17	14	4	6
Peer	65	40	33	25	93	90	63	38	21	15	14	13
<b>Arrondissement Tongeren</b>	<b>519</b>	<b>337</b>	<b>294</b>	<b>537</b>	<b>1265</b>	<b>1286</b>	<b>799</b>	<b>439</b>	<b>315</b>	<b>235</b>	<b>174</b>	<b>134</b>
Aiken	33	16	12	22	65	84	58	25	21	10	5	4
Bilzen	68	55	51	66	196	222	145	64	46	34	13	16
Borgloon	32	14	12	15	58	76	42	21	10	13	11	5
Heers	17	10	7	12	38	58	25	9	8	10	3	3
Herstappe	1	0	0	0	1	1	0	0	0	0	0	0
Hoeselt	30	14	13	9	49	50	49	23	12	7	6	2
Kortesseem	27	17	20	19	56	74	42	20	18	8	5	4
Lanaken	69	28	29	181	231	203	96	52	60	56	46	37
Maasmechelen	89	73	54	76	178	146	123	86	60	42	32	31
Riemst	46	34	30	84	170	117	56	51	17	14	19	6
Tongeren	66	55	52	41	143	167	109	59	51	33	27	22
Voeren	16	12	9	4	22	29	29	11	9	4	6	3
Wellen	25	9	5	8	58	59	25	18	3	4	1	1
<b>Provincie Luxemburg</b>	<b>1303</b>	<b>801</b>	<b>556</b>	<b>823</b>	<b>2137</b>	<b>2177</b>	<b>1286</b>	<b>811</b>	<b>563</b>	<b>389</b>	<b>295</b>	<b>266</b>
<b>Arrondissement Aarlen</b>	<b>341</b>	<b>181</b>	<b>130</b>	<b>158</b>	<b>517</b>	<b>670</b>	<b>356</b>	<b>228</b>	<b>147</b>	<b>90</b>	<b>40</b>	<b>37</b>
Aarlen	119	64	60	82	263	318	162	112	79	45	19	25
Attert	58	31	23	8	39	65	52	22	14	8	0	1
Aubange	98	48	28	42	131	159	79	51	30	25	13	5
Martelange	11	8	7	4	20	23	11	6	6	1	1	2
Messancy	55	30	12	22	64	105	52	37	18	11	7	4
<b>Arrondissement Bastenaken</b>	<b>163</b>	<b>105</b>	<b>82</b>	<b>119</b>	<b>347</b>	<b>263</b>	<b>161</b>	<b>102</b>	<b>63</b>	<b>64</b>	<b>62</b>	<b>43</b>
Bastenaken	47	38	18	45	124	86	57	24	19	10	20	10
Bertogne	11	2	6	6	23	12	5	7	1	0	2	1
Fauvillers	18	6	6	3	11	12	13	7	3	2	2	1
Gouvy	27	16	6	14	38	30	26	12	7	15	9	3
Houffalize	21	8	11	9	36	29	13	13	7	14	11	8
Sainte-Ode	11	8	12	15	25	24	9	9	5	7	5	4
Vaux-sur-Sûre	10	12	9	6	35	19	12	17	2	6	5	1
Vielsalm	18	15	14	21	55	51	26	13	19	10	8	15

TABEL 00.88.A												N.I.S.	
INWIJKING NAAR GEMEENTE EN LEEFTIJDGROEPEN PER VIJF JAAR												LOOP VAN DE BEVOLKING IN 1993	
60-64 jaar	65-69 jaar	70-74 jaar	75-79 jaar	80-84 jaar	85-89 jaar	90-94 jaar	95 jaar en meer	0-14 jaar	15-64 jaar	65 jaar en meer	Totaal	GEMEENTEN	
34	30	12	10	12	8	2	0	347	2046	74	2467	Hasselt	
11	2	4	0	1	1	0	0	81	327	8	416	Herk-de-Stad	
8	2	2	4	2	5	2	1	180	662	18	860	Heusden-Zolder	
12	7	4	4	4	2	0	0	100	443	21	564	Leopoldsburg	
4	3	4	4	9	7	2	1	85	338	30	453	Lummen	
1	1	0	2	2	1	0	0	29	140	6	175	Nieuwerkerken	
6	3	3	1	1	0	0	0	79	260	8	347	Opglabbeek	
21	15	5	7	7	3	0	1	178	869	38	1085	Sint-Truiden	
11	3	4	1	1	1	0	0	118	486	10	614	Tessenderlo	
12	5	1	3	8	5	0	0	130	602	22	754	Zonhoven	
1	6	0	1	2	0	0	0	62	252	9	323	Zutendaal	
<b>Arrondissement Maaseik</b>													
118	68	40	44	34	20	4	0	1301	5174	210	6685		
6	1	3	4	8	5	1	0	68	264	22	354	Bocholt	
11	5	1	3	1	2	0	0	71	324	12	407	Bree	
6	5	4	1	3	4	0	0	121	415	17	553	Dilsen-Stokkem	
4	4	3	2	1	0	0	0	76	352	10	438	Hamont-Achel	
10	5	0	1	0	0	0	0	88	338	6	432	Hechtel-Eksel	
7	2	7	10	3	5	2	0	182	645	29	856	Houthalen-Heilicheren	
9	1	0	3	1	0	0	0	51	242	5	298	Kinrooi	
20	6	7	3	2	1	0	0	138	619	19	776	Lommel	
14	15	7	7	1	2	0	0	152	593	32	777	Maaseik	
8	2	1	1	0	0	1	0	60	243	5	308	Meeuwen-Gruitrode	
11	7	3	1	6	0	0	0	97	472	17	586	Neerpelt	
4	7	4	0	3	0	0	0	59	287	14	360	Overpelt	
8	8	0	8	5	1	0	0	138	380	22	540	Peer	
<b>Arrondissement Tongeren</b>													
114	80	57	35	43	32	11	3	1150	5298	261	6709		
7	3	2	3	5	1	1	1	61	301	16	378	Alken	
14	10	6	5	5	7	1	0	174	816	34	1024	Bilzen	
3	1	3	1	7	0	0	0	58	254	12	324	Borgloon	
2	1	4	3	3	1	2	0	34	168	14	216	Heers	
0	0	0	0	0	0	0	0	1	2	0	3	Herstappe	
1	1	1	2	1	2	0	0	57	208	7	272	Hoeselt	
2	2	3	2	2	3	1	2	64	248	15	327	Kortesseem	
41	28	15	7	8	4	4	0	126	1003	66	1195	Lanaken	
20	13	12	5	5	4	0	0	216	794	39	1049	Maasmechelen	
3	5	1	1	1	3	1	0	110	537	12	659	Riemst	
12	7	8	2	4	7	0	0	173	664	28	865	Tongeren	
7	4	0	1	0	0	1	0	37	124	6	167	Voeren	
2	5	2	3	2	0	0	0	39	179	12	230	Wellen	
<b>Provincie Luxemburg</b>													
243	141	110	100	126	79	32	4	2660	8990	592	12242		
<b>Arrondissement Aarlen</b>													
22	23	25	14	25	15	7	2	652	2265	111	3028		
9	15	11	6	7	3	1	2	243	1114	45	1402	Aarlen	
1	3	1	0	0	1	0	0	112	210	5	327	Attert	
5	2	7	3	5	5	0	0	174	540	22	736	Aubange	
1	3	1	1	1	0	1	0	26	75	7	108	Martelange	
6	0	5	4	12	6	5	0	97	326	32	455	Messancy	
<b>Arrondissement Bastenaken</b>													
40	12	12	20	18	12	5	0	350	1264	79	1693		
9	2	3	3	5	1	1	0	103	404	15	522	Bastenaken	
1	0	0	0	0	0	0	0	19	58	0	77	Bertogne	
0	2	0	0	1	0	0	0	30	54	3	87	Fauvillers	
7	3	0	3	1	0	0	0	49	161	7	217	Gouvy	
7	0	4	3	3	4	1	0	40	147	15	202	Houffalize	
4	0	1	0	0	0	0	0	31	107	1	139	Sainte-Ode	
0	0	2	5	3	5	0	0	31	103	15	149	Vaux-sur-Sûre	
12	5	2	6	5	2	3	0	47	230	23	300	Vielsalm	

N.I.S. LOOP VAN DE BEVOLKING IN 1993	TABEL 00.88.A INWIJKING NAAR GEMEENTE EN LEEFTIJDGROEPEN PER VIJF JAAR											
GEMEENTEN	0-4 jaar	5-9 jaar	10-14 jaar	15-19 jaar	20-24 jaar	25-29 jaar	30-34 jaar	35-39 jaar	40-44 jaar	45-49 jaar	50-54 jaar	55-59 jaar
<b>Arrondissement Marche-en-Famenne</b>	270	166	117	208	449	389	257	182	128	96	75	87
Durbuy	30	29	13	42	85	70	46	34	27	27	19	23
Erezée	15	12	14	10	16	20	21	14	9	5	12	10
Hotton	33	14	11	13	37	46	25	15	3	2	7	6
La Roche-en-Ardenne	15	11	6	14	35	27	18	11	10	14	8	9
Manhay	17	14	6	14	27	15	19	9	19	4	3	4
Marche-en-Famenne	109	54	45	65	159	138	79	58	33	21	14	21
Nassogne	26	17	10	28	40	40	27	19	13	11	6	10
Rendeux	17	9	5	12	28	17	16	9	12	6	5	4
Tenneville	8	6	7	10	22	16	6	13	2	6	1	0
<b>Arrondissement Neufchâteau</b>	239	182	117	164	425	392	215	144	97	77	67	55
Bertrix	27	19	10	16	52	55	19	16	14	16	10	7
Bouillon	29	39	12	15	32	39	22	17	13	10	2	6
Daverdisse	8	3	2	3	7	9	5	6	2	2	0	4
Herbeumont	8	5	11	4	21	11	5	4	6	3	8	6
Léglise	16	10	9	8	36	30	20	12	6	8	2	4
Libin	19	14	8	15	30	40	11	12	4	8	8	4
Libramont-Chevigny	32	26	18	25	78	64	38	18	16	3	2	6
Neufchâteau	39	23	9	23	57	48	35	22	10	14	6	6
Paliseul	12	9	4	12	32	32	12	4	6	6	8	2
Saint-Hubert	21	7	11	18	43	30	20	13	7	1	4	5
Tellin	17	16	15	9	18	15	17	13	7	4	6	0
Wellin	11	11	8	16	19	19	11	7	6	2	11	5
<b>Arrondissement Virton</b>	290	167	110	174	399	463	297	155	128	62	51	44
Chiny	16	8	6	19	41	35	25	14	11	10	6	6
Étalle	52	16	12	14	48	66	44	14	9	1	2	4
Florenville	23	13	12	17	48	29	33	21	13	8	14	13
Habay	42	34	18	16	56	70	48	25	18	9	4	3
Meix-devant-Virton	19	8	7	13	19	20	15	8	10	5	3	6
Musson	27	9	4	16	23	44	20	7	6	2	3	1
Rouvroy	14	8	4	7	19	20	12	2	8	3	3	4
Saint-Léger	19	13	7	9	23	42	16	10	7	8	0	0
Tintigny	18	12	13	15	26	35	18	8	9	6	7	0



TABEL 00.88.A												N.I.S.	
INWIJKING NAAR GEMEENTE EN LEEFTIJDGROEPEN PER VIJF JAAR												LOOP VAN DE BEVOLKING IN 1993	
60-64 jaar	65-69 jaar	70-74 jaar	75-79 jaar	80-84 jaar	85-89 jaar	90-94 jaar	95 jaar en meer	0-14 jaar	15-64 jaar	65 jaar en meer	Totaal	GEMEENTEN	
87	54	31	23	33	17	7	0	553	1958	165	2676	<b>Arrondissement Marche-en-Famenne</b>	
17	14	8	5	8	6	2	0	72	390	43	505	Durbuy	
13	3	4	1	1	1	1	0	41	130	11	182	Erezée	
9	10	3	0	2	2	1	0	58	163	18	239	Hotton	
18	6	2	0	0	2	1	0	32	164	11	207	La Roche-en-Ardenne	
4	1	2	2	5	0	0	0	37	118	10	165	Manhay	
12	10	7	9	15	4	2	0	208	600	47	855	Marche-en-Famenne	
4	4	3	1	2	0	0	0	53	198	10	261	Nassogne	
7	5	1	1	0	1	0	0	31	116	8	155	Rendeux	
3	1	1	4	0	1	0	0	21	79	7	107	Tenneville	
52	32	29	28	33	21	8	0	538	1688	151	2377	<b>Arrondissement Neufchâteau</b>	
4	2	2	2	3	4	1	0	56	209	14	279	Bertrix	
4	4	6	7	5	3	1	0	80	160	26	266	Bouillon	
1	1	3	0	2	0	0	0	13	39	6	58	Daverdisse	
3	1	1	0	0	0	0	0	24	71	2	97	Herbeumont	
2	1	0	0	3	2	0	0	35	128	6	169	Léglise	
2	5	1	2	2	3	1	0	41	134	14	189	Libin	
10	8	2	4	5	2	0	0	76	260	21	357	Libramont-Chevigny	
3	1	4	3	2	1	1	0	71	224	12	307	Neufchâteau	
1	3	1	3	3	2	0	0	25	115	12	152	Paliseul	
10	1	2	1	4	1	2	0	39	151	11	201	Saint-Hubert	
2	2	2	3	0	2	0	0	48	91	9	148	Tellin	
10	3	5	3	4	1	2	0	30	106	18	154	Wellin	
42	20	13	15	17	14	5	2	567	1815	86	2468	<b>Arrondissement Virton</b>	
8	4	3	3	0	1	1	0	30	175	12	217	Chiny	
3	1	1	1	1	0	0	0	80	205	4	289	Etalle	
6	5	3	7	6	4	1	0	48	202	26	276	Florenville	
3	3	2	1	2	5	1	0	94	252	14	360	Habay	
1	1	0	0	1	0	0	0	34	100	2	136	Meix-devant-Virton	
1	1	0	0	0	1	0	0	40	123	2	165	Musson	
4	1	2	1	1	0	0	0	26	82	5	113	Rouvroy	
2	2	0	0	0	0	0	0	39	117	2	158	Saint-Léger	
3	0	1	0	0	0	0	0	43	127	1	171	Tintigny	
11	2	1	2	6	3	2	2	133	432	18	583	Virton	
530	385	259	202	240	167	45	8	4795	16339	1306	22440	<b>Provincie Namen</b>	
171	131	81	54	72	32	12	5	1163	4026	387	5576	<b>Arrondissement Dinant</b>	
8	5	10	4	1	1	2	1	102	317	24	443	Anhée	
13	9	6	5	7	0	0	0	58	245	27	330	Beauraing	
2	2	0	0	6	1	1	0	33	94	10	137	Bièvre	
12	19	10	10	6	4	2	1	110	498	52	660	Ciney	
19	17	19	6	8	2	2	0	178	544	54	776	Dinant	
8	6	3	4	2	1	1	0	37	119	17	173	Gedinne	
10	3	3	0	4	0	0	0	84	229	10	323	Hamois	
21	9	4	6	5	2	1	0	58	263	27	348	Hastière	
7	6	3	2	5	2	0	0	50	203	18	271	Havelange	
15	2	3	3	11	5	1	0	78	218	25	321	Houyet	
3	5	1	1	1	1	0	0	51	150	9	210	Onhaye	
8	17	7	4	6	2	1	0	148	432	37	617	Rochefort	
17	8	1	1	1	1	0	0	69	254	12	335	Somme-Leuze	
12	8	2	0	1	2	0	0	20	113	13	146	Vresse-sur-Semois	
16	15	9	8	8	8	1	3	87	347	52	486	Yvoir	
270	206	137	111	137	109	28	2	2932	10146	730	13808	<b>Arrondissement Namen</b>	
25	9	12	5	13	15	2	0	260	777	56	1093	Andenne	
10	4	7	2	1	5	1	1	94	204	21	319	Assesse	
18	9	3	9	11	9	5	1	152	475	47	674	Eghezée	
4	6	4	1	4	0	0	0	76	215	15	306	Femelmont	

N.I.S. LOOP VAN DE BEVOLKING IN 1993	TABEL 00.88.A INWIJ KING NAAR GEMEENTE EN LEEFTIJD SGROEPEN PER VIJF JAAR											
	GEMEENTEN	0-4 jaar	5-9 jaar	10-14 jaar	15-19 jaar	20-24 jaar	25-29 jaar	30-34 jaar	35-39 jaar	40-44 jaar	45-49 jaar	50-54 jaar
Floeffe	43	34	20	20	37	66	53	26	31	13	9	6
Fosses-la-Ville	61	41	37	31	89	77	64	44	29	24	10	11
Gembloux	125	75	43	66	201	254	147	87	62	42	27	24
Gesves	39	22	21	17	35	49	45	37	22	23	11	13
Jemeppe-sur-Sambre	111	52	48	71	147	170	112	63	46	26	17	5
La Bruyère	49	32	22	17	50	66	62	33	18	16	7	8
Mettet	68	51	40	39	89	94	60	48	31	22	17	16
Namen	362	214	189	334	914	764	458	317	244	166	110	91
Ohey	23	9	14	7	30	32	30	10	7	11	3	6
Profondeville	71	45	36	36	80	95	105	45	44	32	10	23
Sambreville	140	75	63	98	208	194	146	84	57	37	28	22
Sombreffe	36	18	21	18	55	56	30	30	21	12	6	4
<b>Arrondissement Phillippeville</b>	<b>324</b>	<b>217</b>	<b>159</b>	<b>215</b>	<b>465</b>	<b>452</b>	<b>296</b>	<b>186</b>	<b>169</b>	<b>132</b>	<b>88</b>	<b>75</b>
Cerfontaine	29	19	13	16	35	33	26	16	20	5	6	12
Couvin	55	43	35	46	85	72	65	34	27	22	19	17
Doische	14	11	5	13	21	18	10	9	11	9	2	8
Florennes	59	28	20	38	84	69	38	31	31	21	11	3
Philippeville	43	29	27	39	79	74	39	25	27	20	19	11
Virinval	31	23	19	20	58	41	26	15	16	15	9	13
Walcourt	93	64	40	43	103	145	92	56	37	40	22	11
<b>Provincie Oost-Vlaanderen</b>	<b>4296</b>	<b>2459</b>	<b>1881</b>	<b>2610</b>	<b>8827</b>	<b>9587</b>	<b>5655</b>	<b>3251</b>	<b>2103</b>	<b>1572</b>	<b>950</b>	<b>845</b>
<b>Arrondissement Aalst</b>	<b>864</b>	<b>448</b>	<b>373</b>	<b>526</b>	<b>1632</b>	<b>1767</b>	<b>1142</b>	<b>590</b>	<b>384</b>	<b>281</b>	<b>169</b>	<b>153</b>
Aalst	211	109	99	172	483	508	305	148	124	82	52	36
Denderleuw	66	33	30	48	133	137	107	47	36	19	8	10
Erpe-Mere	73	41	39	51	117	135	89	65	32	27	12	10
Geraardsbergen	111	49	41	45	166	180	123	72	38	18	26	21
Haaltert	66	35	28	35	118	115	81	47	17	21	10	15
Herzele	58	30	27	28	77	102	83	34	17	15	7	6
Lede	58	30	21	21	114	116	56	45	24	21	13	17
Ninove	132	70	59	83	233	261	148	82	52	42	20	18
Sint-Lievens-Houtem	44	24	9	9	58	72	65	12	9	9	9	5
Zottegem	45	27	20	34	133	141	85	38	35	27	12	15
<b>Arrondissement Dendermonde</b>	<b>556</b>	<b>318</b>	<b>235</b>	<b>334</b>	<b>1143</b>	<b>1214</b>	<b>680</b>	<b>387</b>	<b>268</b>	<b>188</b>	<b>119</b>	<b>111</b>
Berlare	51	29	19	31	92	119	50	31	35	12	6	23
Buggenhout	50	28	24	21	92	105	67	22	22	14	11	6
Dendermonde	102	59	42	66	262	276	130	83	69	41	19	23
Hamme	45	28	18	41	89	89	48	28	19	14	13	8
Laarne	51	33	14	17	65	85	64	21	24	14	7	6
Lebbeke	47	31	23	38	134	132	68	43	19	19	10	11
Waasmunster	46	30	23	22	61	72	58	55	21	28	12	7
Wetteren	68	39	26	34	136	151	85	55	28	19	18	20
Wichelen	34	16	17	25	67	80	47	26	13	13	12	4
Zele	62	25	29	39	145	105	63	23	18	14	11	3
<b>Arrondissement Eeklo</b>	<b>245</b>	<b>149</b>	<b>101</b>	<b>143</b>	<b>566</b>	<b>530</b>	<b>283</b>	<b>174</b>	<b>93</b>	<b>79</b>	<b>63</b>	<b>76</b>
Assenede	40	32	19	22	93	82	53	27	18	14	7	12
Eeklo	65	34	26	43	161	148	78	44	28	18	27	18
Kaprijke	31	18	8	8	42	50	26	18	5	7	4	13
Maldegem	39	24	18	25	107	111	58	23	13	18	6	11
Sint-Laureins	22	18	9	11	41	43	19	21	10	4	3	8
Zelzate	48	23	21	34	122	96	49	41	19	18	16	14
<b>Arrondissement Gent</b>	<b>1503</b>	<b>905</b>	<b>643</b>	<b>963</b>	<b>3481</b>	<b>4031</b>	<b>2298</b>	<b>1307</b>	<b>869</b>	<b>652</b>	<b>364</b>	<b>319</b>
Aalter	46	16	28	17	78	103	66	29	31	17	15	10
Deinze	67	38	36	51	170	185	92	55	48	26	13	10
De Pinte	71	33	20	25	40	87	80	45	34	17	11	5
Destelbergen	89	54	27	40	95	156	97	65	31	40	19	21

TABEL 00.88.A												N.I.S.	
INWIJKING NAAR GEMEENTE EN LEEFTIJDGROEPEN PER VIJF JAAR												LOOP VAN DE BEVOLKING IN 1993	
60-64 jaar	65-69 jaar	70-74 jaar	75-79 jaar	80-84 jaar	85-89 jaar	90-94 jaar	95 jaar en meer	0-14 jaar	15-64 jaar	65 jaar en meer	Totaal	GEMEENTEN	
12	6	5	1	2	3	0	0	97	273	17	387	Floreffe	
8	12	4	1	4	3	1	0	139	387	25	551	Fosses-la-Ville	
17	7	6	12	13	7	0	0	243	927	45	1215	Gembloux	
8	8	5	2	4	2	2	0	82	260	23	365	Gesves	
12	9	6	1	4	5	1	0	211	669	26	906	Jemeppe-sur-Sambre	
6	6	1	2	6	5	0	0	103	283	20	406	La Bruyère	
14	2	1	3	6	1	0	0	159	430	13	602	Mettet	
92	87	60	44	41	35	6	0	765	3490	273	4528	Namen	
7	2	2	3	1	3	0	0	46	143	11	200	Ohey	
11	13	5	7	10	2	4	0	152	481	41	674	Profondeville	
15	19	12	13	13	9	4	0	278	889	70	1237	Sambreville	
11	7	4	5	4	5	2	0	75	243	27	345	Sombreffe	
												<b>Arrondissement</b>	
89	48	41	37	31	26	5	1	700	2167	189	3056	<b>Phillippeville</b>	
												Cerfontaine	
7	2	0	3	3	1	1	0	61	176	10	247		
14	8	8	8	8	6	1	0	133	401	39	573	Couvin	
4	4	3	6	4	2	0	0	30	105	19	154	Doische	
8	2	9	3	3	1	0	1	107	334	19	460	Fiorences	
17	15	4	6	4	4	0	0	99	350	33	482	Phillippeville	
19	6	5	3	1	2	0	0	73	232	17	322	Viroinval	
20	11	12	8	8	10	3	0	197	569	52	818	Walcourt	
												<b>Provincie</b>	
733	488	449	435	601	443	192	36	8636	36143	2644	47423	<b>Oost-Vlaanderen</b>	
												<b>Arrondissement</b>	
133	76	94	81	93	77	28	4	1685	6777	453	8915	<b>Aalst</b>	
												Aalst	
39	17	22	16	16	10	4	2	419	1949	87	2455		
5	6	10	12	8	8	1	1	129	550	46	725	Denderleuw	
8	4	11	20	15	13	11	0	153	546	74	773	Erpe-Mere	
20	14	17	4	5	9	1	0	201	709	50	960	Geraardsbergen	
8	5	2	10	16	13	2	0	129	467	48	644	Haaltert	
8	4	6	5	6	3	3	0	115	377	27	519	Herzele	
8	9	5	5	4	5	0	0	109	435	28	572	Lede	
18	10	12	2	5	5	1	0	261	957	35	1253	Ninove	
7	1	3	3	6	4	5	1	77	255	23	355	Sint-Lievens-Houtem	
12	6	6	4	12	7	0	0	92	532	35	659	Zottegem	
												<b>Arrondissement</b>	
88	60	64	54	85	55	19	3	1109	4532	340	5981	<b>Dendermonde</b>	
												Berlare	
17	8	5	11	19	7	3	0	99	416	53	568		
2	7	4	3	7	4	2	0	102	362	27	491	Buggenhout	
21	10	19	19	18	12	3	1	203	990	82	1275	Dendermonde	
11	6	7	1	5	4	0	0	91	360	23	474	Hamme	
4	3	4	3	3	4	0	0	98	307	17	422	Laame	
3	7	8	2	9	3	3	0	101	477	32	610	Lebbeke	
12	5	4	0	1	2	1	0	99	348	13	460	Waasmunster	
10	7	10	7	15	12	6	1	133	556	58	747	Wetteren	
3	3	0	1	1	3	0	1	67	290	9	366	Wichelen	
5	4	3	7	7	4	1	0	116	426	26	568	Zelee	
												<b>Arrondissement</b>	
59	38	37	27	28	30	13	2	495	2066	175	2736	<b>Eeklo</b>	
												Assenede	
9	6	6	4	4	7	2	0	91	337	29	457		
9	10	17	9	7	8	3	0	125	574	54	753	Eeklo	
8	0	3	1	4	5	2	0	57	181	15	253	Kaprijke	
8	6	3	7	8	6	2	1	81	380	33	494	Maldegem	
8	5	1	0	0	0	1	0	49	168	7	224	Sint-Laureins	
17	11	7	6	5	4	3	1	92	426	37	555	Zelzate	
												<b>Arrondissement</b>	
283	189	175	178	237	176	90	22	3051	14567	1067	18685	<b>Gent</b>	
												Aalter	
10	2	10	11	8	7	9	2	90	376	49	515		
16	18	7	15	9	4	2	0	141	666	55	862	Deinze	
11	1	4	0	0	2	0	0	124	355	7	486	De Pinte	
10	8	8	7	17	7	3	0	170	574	50	794	Destelbergen	

N.I.S. LOOP VAN DE BEVOLKING IN 1993	TABEL 00.88.A INWIKING NAAR GEMEENTE EN LEEFTIJDGROEPEN PER VIJF JAAR											
GEMEENTEN	0-4 jaar	5-9 jaar	10-14 jaar	15-19 jaar	20-24 jaar	25-29 jaar	30-34 jaar	35-39 jaar	40-44 jaar	45-49 jaar	50-54 jaar	55-59 jaar
Evergem	80	47	47	60	183	234	110	76	65	50	29	23
Gavere	53	24	14	24	56	103	65	34	22	18	11	7
Gent	467	326	236	455	1864	1877	983	529	384	257	144	138
Knesselare	15	12	8	12	58	52	31	20	9	7	3	1
Lochristi	83	39	27	31	119	151	98	69	26	20	12	12
Lovendegem	56	21	18	15	63	99	46	32	16	23	11	8
Melle	59	35	27	21	88	122	64	46	29	21	14	11
Merelbeke	87	57	28	45	131	177	142	66	25	32	18	16
Moerbeke	27	15	19	14	39	52	31	18	14	7	9	6
Nazareth	66	40	23	21	88	109	72	38	21	14	8	3
Nevele	28	20	13	16	72	79	45	29	24	16	5	3
Oosterzele	42	26	19	17	82	103	61	33	20	11	8	12
Sint-Martens-Latem	29	28	18	9	34	51	51	39	21	24	13	16
Waarschoot	29	9	1	14	50	59	30	16	7	5	2	0
Wachtebeke	35	27	13	29	47	57	34	23	19	18	5	3
Zomergem	24	15	12	19	42	65	41	17	14	14	4	8
Zulte	50	23	9	28	82	110	59	28	9	15	10	6
<b>Arrondissement Oudenaarde</b>	<b>410</b>	<b>230</b>	<b>181</b>	<b>262</b>	<b>653</b>	<b>680</b>	<b>440</b>	<b>263</b>	<b>170</b>	<b>129</b>	<b>83</b>	<b>68</b>
Brakel	50	30	20	23	59	67	55	42	21	16	11	10
Horebeke	3	1	4	3	14	14	5	9	4	5	2	0
Kluisbergen	18	3	4	12	36	24	18	7	9	5	2	4
Kruishoutem	33	20	14	8	56	70	27	30	8	7	7	3
Lierde	26	13	4	15	23	46	22	14	9	6	6	2
Maarkedal	23	11	9	19	39	47	21	10	11	14	5	4
Oudenaarde	65	46	18	43	137	139	118	42	22	25	22	10
Ronse	108	76	80	101	140	128	85	69	49	34	13	24
Wortegem-Petegem	26	7	12	9	44	41	35	13	14	8	5	4
Zingem	17	8	6	14	45	54	19	10	13	3	2	5
Zwalm	41	15	10	15	60	50	35	17	10	6	8	2
<b>Arrondissement Sint-Niklaas</b>	<b>718</b>	<b>409</b>	<b>348</b>	<b>382</b>	<b>1352</b>	<b>1375</b>	<b>812</b>	<b>530</b>	<b>319</b>	<b>243</b>	<b>152</b>	<b>118</b>
Beveren	141	67	70	57	209	272	151	105	62	44	26	17
Kruibeke	54	27	18	27	79	90	56	30	22	12	6	5
Lokeren	85	59	52	64	207	174	97	59	40	30	25	15
Sint-Gillis-Waas	63	38	35	37	122	144	66	52	20	20	15	10
Sint-Niklaas	184	110	91	112	438	364	241	154	101	74	43	35
Stekene	73	58	40	38	109	136	82	51	32	27	14	18
Temse	118	50	42	47	188	195	119	79	42	36	23	18
<b>Provincie West-Vlaanderen</b>	<b>3704</b>	<b>2079</b>	<b>1660</b>	<b>2448</b>	<b>7854</b>	<b>7264</b>	<b>4178</b>	<b>2643</b>	<b>1837</b>	<b>1514</b>	<b>1112</b>	<b>1054</b>
<b>Arrondissement Brugge</b>	<b>835</b>	<b>488</b>	<b>365</b>	<b>563</b>	<b>1767</b>	<b>1794</b>	<b>1075</b>	<b>682</b>	<b>516</b>	<b>445</b>	<b>326</b>	<b>295</b>
Beernem	36	27	14	20	76	71	47	35	21	20	17	19
Blankenberge	79	41	39	81	178	121	94	77	74	54	55	46
Brugge	267	181	131	252	754	746	408	258	206	151	91	64
Damme	38	23	17	20	70	78	57	26	21	12	9	17
Jabbeke	70	35	22	19	97	115	61	29	22	30	17	16
Knokke-Heist	94	63	54	68	187	185	137	99	78	113	81	92
Oostkamp	92	39	23	31	141	173	80	59	35	21	12	11
Torhout	49	24	21	35	111	102	64	35	24	17	11	10
Zedelgem	95	44	36	31	139	181	113	53	25	18	26	18
Zuienkerke	15	11	8	6	14	22	14	11	10	9	7	2
<b>Arrondissement Diksmuide</b>	<b>142</b>	<b>81</b>	<b>59</b>	<b>85</b>	<b>311</b>	<b>245</b>	<b>133</b>	<b>88</b>	<b>41</b>	<b>50</b>	<b>39</b>	<b>32</b>
Diksmuide	37	23	17	33	97	91	37	31	13	22	13	15
Houthulst	21	17	14	20	58	38	24	14	4	6	6	2
Koekelare	41	18	10	12	64	62	32	21	9	12	9	9
Kortemark	33	21	16	12	72	40	34	19	9	4	8	4
Lo-Reninge	10	2	2	8	20	14	6	3	6	6	3	2

TABEL 00.88.A												N.I.S.	
INWIJKING NAAR GEMEENTE EN LEEFTIJDGROEPEN PER VIJF JAAR												LOOP VAN DE BEVOLKING IN 1993	
60-64 jaar	65-69 jaar	70-74 jaar	75-79 jaar	80-84 jaar	85-89 jaar	90-94 jaar	95 jaar en meer	0-14 jaar	15-64 jaar	65 jaar en meer	Totaal	GEMEENTEN	
14	13	18	14	35	34	10	2	174	844	126	1144	Evergem	
12	3	3	5	6	5	3	0	91	352	25	468	Gavere	
104	82	70	47	52	33	20	7	1029	6735	311	8075	Gent	
0	2	2	4	2	4	0	1	35	193	15	243	Knesselare	
14	11	5	10	11	6	3	1	149	552	47	748	Lochristi	
7	0	3	11	7	5	5	0	95	320	31	446	Lovendegem	
7	5	8	5	14	11	6	0	121	423	49	593	Melle	
20	13	11	11	16	13	4	0	172	672	68	912	Merelbeke	
0	1	1	0	4	2	1	2	61	190	11	262	Moerbeke	
7	1	3	10	21	16	7	3	129	381	61	571	Nazareth	
5	2	0	2	1	1	0	0	61	294	6	361	Nevele	
3	6	0	4	5	1	0	0	87	350	16	453	Oosterzele	
17	3	7	5	7	9	0	0	75	275	31	381	Sint-Martens-Latem	
4	3	5	2	4	2	3	1	39	187	20	246	Waarschoot	
2	6	4	7	9	5	11	0	75	237	42	354	Wachtebeke	
11	6	2	7	5	7	3	3	51	235	33	319	Zomergem	
9	3	4	1	4	2	0	0	82	356	14	452	Zulte	
62	51	32	45	76	60	22	4	821	2810	290	3921	<b>Arrondissement Oudenaarde</b>	
12	9	7	6	14	14	4	2	100	316	56	472	Brakel	
1	0	1	3	6	9	1	0	8	57	20	85	Horebeke	
0	2	0	1	6	5	2	1	25	117	17	159	Kluisbergen	
2	0	0	0	4	2	1	0	67	218	7	292	Kruishoutem	
0	0	0	2	2	0	0	0	43	143	4	190	Lierde	
6	1	4	10	15	12	5	1	43	176	48	267	Maarkedal	
18	11	7	8	12	7	4	0	129	576	49	754	Oudenaarde	
16	18	9	7	6	3	1	0	264	659	44	967	Ronse	
4	3	1	6	3	2	1	0	45	177	16	238	Wortegem-Petegem	
1	3	2	2	3	3	1	0	31	166	14	211	Zingem	
2	4	1	0	5	3	2	0	66	205	15	286	Zwalm	
108	74	47	50	82	45	20	1	1475	5391	319	7185	<b>Arrondissement Sint-Niklaas</b>	
25	19	7	12	13	3	3	0	278	968	57	1303	Beveren	
3	6	1	5	9	4	0	0	99	330	25	454	Kruibeke	
13	5	3	8	6	3	2	0	196	724	27	947	Lokeren	
2	7	6	5	17	6	5	0	136	488	46	670	Sint-Gillis-Waas	
29	18	16	14	16	17	6	1	385	1591	88	2064	Sint-Niklaas	
22	11	7	5	13	8	3	0	171	529	47	747	Stekene	
14	8	7	1	8	4	1	0	210	761	29	1000	Temse	
995	723	541	385	460	320	116	24	7443	30899	2569	40911	<b>Provincie West-Vlaanderen</b>	
271	186	136	98	97	55	21	5	1688	7734	598	10020	<b>Arrondissement Brugge</b>	
15	8	10	2	5	6	3	0	77	341	34	452	Beemem	
47	40	35	18	12	4	4	2	159	827	115	1101	Blankenberge	
71	46	35	31	34	22	4	1	579	3001	173	3753	Brugge	
7	3	0	2	10	3	4	1	78	317	23	418	Damme	
11	8	2	2	4	6	0	0	127	417	22	566	Jabbeke	
95	51	33	30	19	9	4	0	211	1135	146	1492	Knokke-Heist	
11	9	7	4	6	2	0	1	154	574	29	757	Oostkamp	
7	13	9	8	2	3	1	0	94	416	36	546	Torhout	
7	8	5	1	5	0	1	0	175	611	20	806	Zedelgem	
0	0	0	0	0	0	0	0	34	95	0	129	Zuienkerke	
20	17	11	12	30	18	4	1	282	1044	93	1419	<b>Arrondissement Diksmuide</b>	
9	3	1	1	8	2	3	1	77	361	19	457	Diksmuide	
4	3	2	5	9	1	0	0	52	176	20	248	Houthulst	
5	7	1	3	3	6	1	0	69	235	21	325	Koekelare	
2	3	6	1	3	5	0	0	70	204	18	292	Kortemark	
0	1	1	2	7	4	0	0	14	68	15	97	Lo-Reninge	

N.I.S. LOOP VAN DE BEVOLKING IN 1993	TABEL 00.88.A INWJKING NAAR GEMEENTE EN LEEFTIJDGROEPEN PER VIJF JAAR											
GEMEENTEN	0-4 jaar	5-9 jaar	10-14 jaar	15-19 jaar	20-24 jaar	25-29 jaar	30-34 jaar	35-39 jaar	40-44 jaar	45-49 jaar	50-54 jaar	55-59 jaar
<b>Arrondissement Ieper</b>	271	162	116	178	574	465	274	153	106	73	62	63
Heuveland	47	21	13	26	55	59	33	22	13	5	9	4
Ieper	82	44	32	59	180	148	96	63	47	33	26	26
Langemark-Poelkapelle	23	12	8	10	50	28	16	9	9	2	2	4
Mesen	5	6	4	2	11	8	2	8	2	0	2	1
Poperinge	26	17	17	21	62	62	29	16	6	7	10	7
Vleteren	11	6	3	8	16	26	9	4	2	4	1	5
Wervik	47	42	23	32	97	69	55	22	18	7	4	10
Zonnebeke	30	14	16	20	103	65	34	9	9	15	8	6
<b>Arrondissement Kortrijk</b>	932	491	379	568	2056	1849	1046	615	395	301	152	142
Anzegem	43	29	12	24	104	107	54	22	4	9	6	4
Avelgem	34	15	18	16	72	69	37	20	17	9	5	5
Deerlijk	40	15	14	21	84	87	32	27	12	12	4	3
Harelbeke	103	42	38	44	227	181	87	67	42	25	15	17
Kortrijk	249	136	98	175	589	506	323	186	123	97	46	46
Kuurne	54	31	24	26	125	124	51	32	33	23	5	9
Lendelede	12	11	7	11	39	22	12	10	7	7	2	4
Menen	103	62	44	70	228	186	119	74	44	38	14	11
Spiere-Helkijn	12	13	6	9	19	21	7	10	6	4	2	1
Waregem	122	69	53	62	228	218	150	83	47	32	24	18
Wevelgem	81	33	34	63	182	183	91	40	35	31	17	16
Zwevegem	79	35	31	47	159	145	83	44	25	14	12	8
<b>Arrondissement Oostende</b>	600	373	325	489	1128	1078	714	516	385	326	254	256
Bredene	85	55	44	59	138	147	123	76	44	50	29	21
De Haan	61	41	37	35	79	111	64	63	42	42	35	28
Gistel	51	22	31	24	81	75	46	29	12	10	10	19
Ichtegem	56	24	34	42	109	98	49	29	23	18	12	9
Middelkerke	56	49	42	63	141	122	71	67	60	46	52	63
Oostende	223	164	119	245	504	433	319	229	189	152	105	106
Oudenburg	68	18	18	21	76	92	42	23	15	8	11	10
<b>Arrondissement Roeselare</b>	445	205	166	235	974	832	432	254	131	115	72	59
Hooglede	36	20	12	18	65	64	40	19	13	7	4	2
Ingelmunster	38	11	10	16	87	75	30	14	8	10	5	8
Izegem	84	42	29	43	193	136	69	39	20	17	11	9
Ledegem	24	8	8	12	69	44	23	15	7	4	4	3
Lichtervelde	32	22	21	23	57	65	26	18	17	17	3	1
Moorslede	38	14	14	14	74	79	25	19	6	4	4	5
Roeselare	147	75	64	99	355	291	179	113	56	51	36	28
Staden	46	13	8	10	74	78	40	17	4	5	5	3
<b>Arrondissement Tielt</b>	236	117	105	134	559	532	237	144	91	51	55	42
Ardooi	22	10	4	15	64	48	26	14	13	6	7	8
Dentergem	25	13	14	17	55	54	28	15	9	5	3	4
Meulebeke	26	9	10	11	65	63	25	16	6	4	8	4
Oostrozebeke	19	10	3	15	48	50	17	14	6	4	6	5
Pittem	17	2	7	10	46	42	16	10	2	4	1	0
Ruiselede	21	9	5	5	20	39	14	5	7	1	2	3
Tielt	44	39	35	35	121	105	56	38	26	12	10	15
Wielsbeke	29	13	12	14	69	61	24	14	10	6	8	1
Wingene	33	12	15	12	71	70	31	18	12	9	10	2
<b>Arrondissement Veurne</b>	243	162	145	196	485	469	267	191	172	153	152	165
Alveringem	14	7	11	16	27	43	11	17	15	5	3	5
De Panne	42	28	24	38	111	97	57	38	37	30	21	35
Koksijde	80	49	48	65	150	162	91	64	62	67	83	79
Nieuwpoort	68	40	27	59	117	99	58	33	42	41	37	34
Veurne	39	38	35	18	80	68	50	39	16	10	8	12
<b>Het Rijk</b>	46833	27803	21555	29630	83140	90812	57486	35994	25239	18638	11940	10059

TABEL 00.88.A												N.I.S.
INWIJKING NAAR GEMEENTE EN LEEFTIJDGROEPEN PER VIJF JAAR												LOOP VAN DE BEVOLKING IN 1993
60-64 jaar	65-69 jaar	70-74 jaar	75-79 jaar	80-84 jaar	85-89 jaar	90-94 jaar	95 jaar en meer	0-14 jaar	15-64 jaar	65 jaar en meer	Totaal	GEMEENTEN
52	40	33	32	36	26	7	1	549	2000	175	2724	<b>Arrondissement Ieper</b>
3	1	0	0	1	1	0	0	81	229	3	313	Heuvelland
20	18	12	20	15	8	3	1	158	698	77	933	Ieper
2	2	2	0	2	1	0	0	43	132	7	182	Langemark-Poelkapelle
3	1	0	0	0	0	0	0	15	39	1	55	Mesen
8	6	4	4	5	6	3	0	60	228	28	316	Poperinge
2	1	2	1	1	0	0	0	20	77	5	102	Viekeren
7	8	6	3	5	2	1	0	112	321	25	458	Wervik
7	3	7	4	7	8	0	0	60	276	29	365	Zonnebeke
110	105	74	68	92	71	18	2	1802	7234	430	9466	<b>Arrondissement Kortrijk</b>
4	2	1	1	0	1	0	0	84	338	5	427	Anzegem
5	6	2	5	6	6	1	0	67	255	26	348	Avelgem
2	3	5	4	6	4	1	0	69	284	23	376	Deerlijk
12	8	5	0	5	0	1	0	183	717	19	919	Harelbeke
27	33	33	24	28	18	4	0	483	2118	140	2741	Kortrijk
3	7	0	2	3	5	2	1	109	431	20	560	Kuurne
2	0	1	0	3	3	1	0	30	116	8	154	Lendeledede
11	14	14	7	12	11	3	0	209	795	61	1065	Menen
1	3	1	3	0	0	0	0	31	80	7	118	Spiere-Helkijn
19	10	0	4	13	2	4	1	244	881	34	1159	Waregem
19	8	4	13	13	18	1	0	148	677	57	882	Wevelgem
5	11	8	5	3	3	0	0	145	542	30	717	Zwevegem
295	190	152	89	76	48	24	9	1298	5441	588	7327	<b>Arrondissement Oostende</b>
27	17	12	17	11	12	6	4	184	714	79	977	Bredene
37	17	14	11	14	4	5	1	139	536	66	741	De Haan
12	7	2	1	3	4	1	0	104	318	18	440	Gistel
9	10	4	2	3	2	0	1	114	398	22	534	Ichtegem
69	43	46	17	10	3	3	0	147	754	122	1023	Middelkerke
128	91	66	35	35	22	9	3	506	2410	261	3177	Oostende
13	5	8	6	0	1	0	0	104	311	20	435	Oudenburg
39	38	38	30	49	36	7	3	816	3143	201	4160	<b>Arrondissement Roeselare</b>
4	0	2	1	7	1	0	0	68	236	11	315	Hoogledede
0	2	3	1	6	8	1	1	59	253	22	334	Ingelunster
4	10	8	6	13	6	1	1	155	541	45	741	Izegem
3	1	3	1	2	2	1	1	40	184	11	235	Ledegem
2	1	2	1	1	1	0	0	75	229	6	310	Lichtervelde
3	7	2	7	4	8	0	0	66	233	28	327	Moorslede
21	13	16	9	9	9	3	0	286	1229	59	1574	Roeselare
2	4	2	4	7	1	1	0	67	238	19	324	Staden
34	28	29	21	37	34	25	2	458	1879	176	2513	<b>Arrondissement Tielt</b>
5	5	5	3	4	3	1	0	36	206	21	263	Ardooi
4	4	9	12	14	12	13	1	52	194	65	311	Dentergem
4	2	3	1	5	1	3	0	45	206	15	266	Meulebeke
1	2	3	0	0	0	0	0	32	166	5	203	Oostrozebeke
4	0	0	0	2	3	0	0	26	135	5	166	Pittem
3	2	1	1	5	4	4	0	35	99	17	151	Ruiselede
7	8	2	2	3	6	3	0	118	425	24	567	Tielt
0	1	1	0	2	0	0	0	54	207	4	265	Wielsbeke
6	4	5	2	2	5	1	1	60	241	20	321	Wingene
174	119	68	35	43	32	10	1	550	2424	308	3282	<b>Arrondissement Veurne</b>
3	2	1	3	1	2	1	0	32	145	10	187	Alveringem
20	25	14	6	8	9	3	0	94	484	65	643	De Panne
98	53	29	10	12	9	3	0	177	921	116	1214	Koksijde
41	32	13	9	13	6	3	0	135	561	76	772	Nieuwpoort
12	7	11	7	9	6	0	1	112	313	41	466	Veurne
8848	6514	4955	3960	5114	3543	1235	219	96191	371786	25540	493517	<b>Het Rijk</b>

N.I.S. LOOP VAN DE BEVOLKING IN 1993	TABEL 00.88.B UITWIJKING NAAR GEMEENTE EN LEEFTIJDGROEPEN PER VIJF JAAR (inclusief niet opnieuw ingeschreven geschrapte personen)											
	GEMEENTEN	0-4 jaar	5-9 jaar	10-14 jaar	15-19 jaar	20-24 jaar	25-29 jaar	30-34 jaar	35-39 jaar	40-44 jaar	45-49 jaar	50-54 jaar
<b>Provincie Antwerpen</b>	5844	3299	2589	3106	10137	12637	7898	4831	3284	2373	1622	1413
<b>Arrondissement Antwerpen</b>	3913	2164	1676	1880	5825	7901	5118	3231	2191	1640	1141	990
Aartselaar	72	36	23	39	120	165	83	44	32	34	24	17
Antwerpen	1916	937	697	749	2336	3694	2509	1578	1078	746	548	515
Boechout	46	38	18	21	93	123	68	35	19	20	8	16
Boom	61	34	26	32	83	128	78	35	33	22	9	11
Borsbeek	134	47	37	23	90	155	135	64	34	17	14	16
Brasschaat	118	83	80	90	259	309	213	128	98	81	47	35
Brecht	58	65	42	45	167	139	90	73	53	37	27	17
Edegem	121	52	53	56	190	276	175	89	79	58	39	32
Essen	31	34	34	32	63	82	40	34	28	17	15	10
Hemiksem	35	28	26	24	69	83	52	33	26	7	11	7
Hove	29	13	17	28	59	73	51	29	15	19	11	6
Kalmthout	54	49	45	42	109	112	94	60	41	35	26	12
Kapellen	131	73	53	67	206	228	129	99	55	64	45	39
Kontich	88	39	27	52	143	191	102	52	29	29	24	13
Lint	36	22	6	16	55	50	44	19	8	11	5	5
Malle	165	92	62	72	207	331	234	137	79	60	47	39
Mortsel	36	19	28	23	67	72	40	26	15	12	2	8
Niel	52	28	18	40	109	123	74	44	33	20	12	8
Ranst	44	40	24	26	84	116	63	41	18	14	6	15
Rumst	18	12	9	29	55	59	19	15	12	10	3	6
Schelle	71	49	37	45	126	206	91	55	55	40	36	32
Schilde	143	86	75	80	240	282	168	135	86	76	55	41
Schoten	90	65	58	58	167	173	93	82	76	45	20	24
Stabroek	43	17	19	13	59	81	56	29	13	12	3	9
Wijnegem	49	32	12	33	106	120	79	40	23	25	23	14
Wommelgem	41	23	32	26	88	89	55	45	30	28	11	7
Wuustwezel	42	23	21	17	80	74	37	40	16	11	11	3
Zandhoven	46	49	32	45	145	111	74	65	40	37	25	17
Zoersel	102	62	41	36	138	163	116	68	43	30	18	8
Zwijndrecht	41	17	24	21	112	93	56	37	24	23	16	8
<b>Arrondissement Mechelen</b>	937	550	414	530	1769	2092	1325	758	492	341	218	191
Berlaar	23	27	16	20	57	62	58	30	14	7	6	4
Bonheiden	35	25	21	33	100	108	72	34	17	20	10	8
Bormern	23	30	22	24	105	87	62	31	28	17	10	6
Duffel	47	26	29	26	68	105	60	52	31	15	10	10
Heist-op-den-Berg	64	38	28	29	170	202	111	53	29	30	19	13
Lier	146	74	56	62	192	261	159	105	53	40	37	25
Mechelen	324	155	107	155	458	651	436	227	159	123	73	55
Nijlen	43	25	14	28	97	108	50	30	31	11	12	10
Putte	35	31	16	36	102	97	52	31	28	20	8	7
Puurs	40	31	16	16	106	88	72	32	23	11	6	9
Sint-Amands	18	2	8	13	51	38	33	15	10	8	3	1
Sint-Katelijne-Waver	78	39	33	45	139	159	72	53	24	19	15	28
Willebroek	61	47	48	43	124	126	88	65	45	20	9	15
<b>Arrondissement Turnhout</b>	994	585	499	696	2543	2644	1455	842	601	392	263	232
Arendonk	22	13	12	18	81	57	27	21	8	20	7	6
Baarle-Hertog	8	11	4	7	26	25	16	7	10	4	3	2
Balen	36	29	22	39	116	119	60	38	21	23	9	11
Beerse	54	22	19	31	113	116	62	27	12	15	9	8
Dessel	19	12	10	14	54	49	29	19	11	3	5	3
Geel	62	40	22	36	185	174	114	54	43	23	15	13
Grobbendonk	33	23	19	20	82	91	52	36	23	13	10	9
Herentals	61	42	37	54	157	175	109	69	41	45	23	13
Herenthout	11	13	11	9	38	47	17	17	6	3	4	4
Herselt	27	12	15	21	88	78	51	38	14	13	10	8
Hoogstraten	29	15	9	15	87	100	41	24	21	12	11	13
Hulshout	21	18	9	17	55	60	29	15	17	5	6	4
Kasterlee	50	21	17	32	98	95	46	25	22	17	11	7
Laakdal	36	25	20	27	103	84	54	26	16	13	6	6
Lille	32	24	11	24	59	72	33	17	7	7	3	5



TABEL 00.88.B												N.I.S.	
UITWIJKING NAAR GEMEENTE EN LEEFTIJDGROEPEN PER VIJF JAAR (inclusief niet opnieuw ingeschreven geschrapte personen)												LOOP VAN DE BEVOLKING IN 1993	
60-64 jaar	65-69 jaar	70-74 jaar	75-79 jaar	80-84 jaar	85-89 jaar	90-94 jaar	95 jaar en meer	0-14 jaar	15-64 jaar	65 jaar en meer	Totaal	GEMEENTEN	
1227	864	647	587	735	487	163	20	11732	48528	3503	63763	<b>Provincie Antwerpen</b>	
908	617	434	396	479	316	105	13	7753	30825	2360	40938	<b>Arrondissement Antwerpen</b>	
19	5	4	4	6	7	3	0	131	577	29	737	Aartselaar	
434	288	200	185	255	190	65	8	3550	14187	1191	18928	Antwerpen	
12	11	8	6	5	1	0	0	102	415	31	548	Boechout	
10	9	10	14	13	8	4	0	121	441	58	620	Boom	
17	11	6	3	5	3	0	0	218	565	28	811	Borsbeek	
40	32	22	9	12	3	4	0	281	1300	82	1663	Brasschaat	
20	18	5	10	11	1	1	0	165	668	46	879	Brecht	
38	16	12	17	13	4	1	2	226	1032	65	1323	Edegem	
8	5	2	4	5	3	0	0	99	329	19	447	Essen	
7	6	7	4	6	0	1	0	89	319	24	432	Hemiksem	
12	5	4	7	3	3	0	0	59	303	22	384	Hove	
19	9	12	7	6	5	2	1	148	550	42	740	Kalmthout	
21	24	14	11	11	9	2	0	257	953	71	1281	Kapellen	
14	15	6	4	7	5	0	1	154	649	38	841	Kontich	
0	3	3	3	5	0	0	0	64	213	14	291	Lint	
34	25	22	17	27	13	8	0	319	1240	112	1671	Malle	
12	7	4	5	11	4	2	0	83	277	33	393	Mortsel	
5	10	5	6	6	6	0	0	98	468	33	599	Niel	
10	7	11	6	19	4	4	0	108	393	51	552	Ranst	
7	7	8	2	4	2	0	0	39	215	23	277	Rumst	
27	10	4	10	2	8	0	0	157	713	34	904	Schelle	
39	20	17	13	5	11	1	1	304	1202	68	1574	Schilde	
19	12	6	14	7	2	2	0	213	757	43	1013	Schoten	
8	10	3	10	6	8	1	0	79	283	38	400	Stabroek	
13	9	6	3	3	4	3	0	93	476	28	597	Wijnegem	
7	14	4	2	3	0	1	0	96	386	24	506	Wormelgem	
0	4	3	1	5	4	0	0	86	289	17	392	Wuustwezel	
26	9	12	5	7	1	0	0	127	585	34	746	Zandhoven	
13	12	5	9	9	3	0	0	205	633	38	876	Zoersel	
17	4	9	5	2	4	0	0	82	407	24	513	Zwijndrecht	
141	123	99	82	140	86	36	2	1901	7857	568	10326	<b>Arrondissement Mechelen</b>	
6	5	7	2	8	3	1	0	66	264	26	356	Bertaar	
12	10	5	8	11	10	3	0	81	414	47	542	Bonheiden	
2	2	5	2	9	4	1	0	75	372	23	470	Bomem	
6	7	5	4	2	3	0	0	102	383	21	508	Duffel	
11	11	7	5	4	4	4	0	130	667	35	832	Heist-op-den-Berg	
15	10	13	7	12	6	7	0	276	949	55	1280	Lier	
45	44	33	29	58	32	6	1	586	2382	203	3171	Mechelen	
14	3	8	7	9	1	3	0	82	391	31	504	Nijlen	
5	8	3	3	5	5	2	0	82	386	28	494	Putte	
5	1	2	1	3	2	4	0	87	368	13	468	Puurs	
2	5	0	4	3	3	0	0	28	174	15	217	Sint-Amands	
11	11	2	4	3	4	1	1	150	565	26	741	Sint-Katelijne-Waver	
7	6	9	6	13	9	4	0	156	542	47	745	Willebroek	
178	124	114	109	116	85	22	5	2078	9846	575	12499	<b>Arrondissement Turnhout</b>	
2	3	2	1	2	4	2	0	47	247	14	308	Arendonk	
3	0	0	0	0	0	0	0	23	103	0	126	Baarle-Hertog	
5	0	2	7	12	8	1	0	87	441	30	558	Balen	
5	2	4	3	2	2	0	0	95	398	13	506	Beerse	
2	1	2	2	5	1	1	0	41	189	12	242	Dessel	
11	14	8	4	12	5	2	0	124	668	45	837	Geel	
10	7	3	4	1	0	0	0	75	346	15	436	Grobendonk	
11	6	6	4	10	3	1	0	140	697	30	867	Herentals	
1	2	1	0	1	0	0	1	35	146	5	186	Herenthout	
8	6	1	2	3	2	0	0	54	329	14	397	Herselt	
5	4	2	1	2	3	0	0	53	329	12	394	Hoogstraten	
4	1	4	2	3	3	0	0	48	212	13	273	Hulshout	
8	3	2	3	1	3	2	0	88	361	14	463	Kasterlee	
5	1	6	2	2	0	1	0	81	340	12	433	Laakdal	
4	2	1	2	0	4	0	0	67	231	9	307	Lille	

N.I.S. LOOP VAN DE BEVOLKING IN 1993	TABEL 00.88.B UITWIJKING NAAR GEMEENTE EN LEEFTIJDGROEPEN PER VIJF JAAR (inclusief niet opnieuw ingeschreven geschrapte personen)											
GEMEENTEN	0-4 jaar	5-9 jaar	10-14 jaar	15-19 jaar	20-24 jaar	25-29 jaar	30-34 jaar	35-39 jaar	40-44 jaar	45-49 jaar	50-54 jaar	55-59 jaar
Meerhout	14	11	12	16	34	38	23	16	14	10	2	7
Merksplas	70	35	41	54	186	227	110	74	58	23	26	21
Mol	26	20	16	25	82	76	26	30	18	5	3	4
Olen	26	10	21	35	106	102	48	14	31	12	21	15
Oud-Turnhout	16	13	14	18	69	45	45	25	16	8	12	12
Ravels	25	12	20	13	51	59	21	22	17	11	10	5
Retie	22	14	9	12	77	62	30	15	11	12	5	6
Rijkevorsel	156	73	71	75	267	378	227	116	86	47	26	24
Turnhout	25	17	12	13	50	45	40	15	10	10	2	5
Vorselaar	39	9	9	17	73	81	32	22	19	11	5	10
Vosselaar	44	34	21	28	104	122	69	42	25	14	9	7
Westerlo	30	17	16	26	102	67	44	18	24	13	10	4
<b>Provincie Brabant</b>	<b>15076</b>	<b>8946</b>	<b>6777</b>	<b>7829</b>	<b>22606</b>	<b>29290</b>	<b>20248</b>	<b>13068</b>	<b>9072</b>	<b>6788</b>	<b>4385</b>	<b>3623</b>
<b>Arrondissement Brussel-Hoofdstad</b>	<b>8660</b>	<b>4895</b>	<b>3624</b>	<b>4211</b>	<b>11871</b>	<b>16338</b>	<b>11770</b>	<b>7537</b>	<b>5149</b>	<b>3899</b>	<b>2641</b>	<b>2214</b>
Anderlecht	667	368	266	324	968	1075	745	487	326	279	205	173
Oudergem	228	135	87	99	296	432	355	204	155	98	71	57
Sint-Agatha-Berchem	163	96	56	57	208	301	203	95	76	71	59	49
Brussel	1243	715	584	652	1720	2316	1710	1121	691	530	409	329
Etterbeek	406	208	149	137	504	811	597	355	207	152	94	93
Evere	258	181	108	116	309	424	315	211	117	98	77	82
Vorst	498	276	172	224	643	821	581	397	282	187	102	111
Ganshoren	188	94	50	101	200	321	216	149	105	86	51	47
Elsene	751	373	273	298	1152	1854	1298	783	477	395	237	191
Jette	342	171	126	159	483	630	435	284	208	127	86	86
Koekelberg	194	99	107	104	277	325	225	167	135	89	50	50
Sint-Jans-Molenbeek	704	426	322	369	844	972	766	436	335	240	182	157
Sint-Gillis	529	284	198	282	880	1156	755	458	308	238	134	133
Sint-Joost-ten-Node	221	143	114	112	376	451	292	201	135	111	69	48
Schaarbeek	892	456	379	389	1154	1564	1151	665	491	375	241	239
Ukkel	538	349	269	339	769	1111	800	573	414	358	257	172
Watermaal-Bosvoorde	146	109	71	97	238	326	243	174	150	91	54	34
Sint-Lambrechts-Woluwe	408	241	172	202	477	784	664	443	309	212	130	86
Sint-Pieters-Woluwe	284	191	121	150	393	664	419	334	228	162	133	77
<b>Arrondissement Halle-Vilvoorde</b>	<b>2523</b>	<b>1653</b>	<b>1296</b>	<b>1416</b>	<b>4279</b>	<b>5179</b>	<b>3510</b>	<b>2182</b>	<b>1584</b>	<b>1221</b>	<b>747</b>	<b>624</b>
Affligem	122	76	57	71	242	276	194	83	64	59	27	38
Asse	105	69	54	72	201	202	158	99	70	58	33	33
Beersel	4	0	2	1	7	17	8	2	3	2	1	1
Bever	153	98	73	85	271	365	213	152	95	65	41	45
Dilbeek	22	17	13	15	57	48	24	18	15	11	5	6
Drogenbos	32	17	10	21	69	70	44	14	16	3	4	1
Galmaarden	167	97	71	72	260	358	242	152	109	84	52	53
Gooik	132	73	55	58	202	264	162	104	58	46	20	15
Grimbergen	21	13	12	14	55	50	19	12	16	8	7	5
Halle	44	38	35	33	68	81	79	42	40	18	19	12
Herne	33	26	27	22	70	79	56	28	24	17	11	13
Hoeilaart	34	11	13	13	60	86	53	11	14	5	5	2
Kampenhout	43	28	31	38	92	107	53	37	30	12	12	4
Kapelle-op-den-Bos	55	28	30	20	101	131	93	29	22	20	8	4
Kraainem	66	48	33	44	103	110	95	56	48	36	14	12
Lennik	75	39	28	34	121	173	104	57	41	30	26	12
Liedekerke	31	19	15	31	109	126	51	32	26	17	8	12
Linkebeek	48	23	9	10	102	88	50	30	12	7	6	5
Londerzeel	121	92	79	85	170	202	169	144	121	101	65	45
Machelen	17	11	7	10	33	28	20	13	11	2	5	4
Meise	189	97	79	84	225	278	233	117	62	56	35	21
Merchtem	34	27	19	27	83	89	47	32	20	28	13	9
Opwijk	31	24	23	28	75	80	51	41	27	16	8	12
Overijse	178	113	70	84	317	348	224	111	100	77	59	45
Pepingen	173	100	86	90	214	349	237	166	114	98	53	42
Roosdaal	51	30	26	34	124	141	71	51	39	31	13	18
Sint-Genesius-Rode	36	23	7	10	65	81	45	27	15	9	8	2
Sint-Pieters-Leeuw	47	32	15	16	62	59	59	39	16	15	13	12
Steenokkerzeel	93	68	41	57	112	164	131	82	69	50	29	27
Temat	22	23	21	17	31	53	47	24	19	15	13	4

TABEL 00.88.B												N.I.S.	
UITWIJKING NAAR GEMEENTE EN LEEFTIJDGROEPEN PER VIJF JAAR (inclusief niet opnieuw ingeschreven geschrapte personen)												LOOP VAN DE BEVOLKING IN 1993	
60-64 jaar	65-69 jaar	70-74 jaar	75-79 jaar	80-84 jaar	85-89 jaar	90-94 jaar	95 jaar en meer	0-14 jaar	15-64 jaar	65 jaar en meer	Totaal	GEMEENTEN	
5	2	3	0	1	0	0	1	37	165	7	209	Meerhout	
23	14	9	12	4	6	1	1	146	802	47	995	Merkspias	
4	5	2	5	6	2	0	0	62	273	20	355	Mol	
9	1	9	6	5	2	1	0	57	393	24	474	Olen	
7	9	9	7	7	6	0	0	43	257	38	338	Oud-Turnhout	
4	1	0	2	2	1	0	0	57	213	6	276	Ravels	
3	3	6	4	3	3	1	2	45	233	22	300	Retie	
19	20	21	20	19	17	6	0	300	1265	103	1668	Rijkvorsel	
3	3	0	1	2	1	0	0	54	193	7	254	Turnhout	
6	5	1	5	4	5	2	0	57	276	22	355	Vorselaar	
9	6	7	3	2	2	0	0	99	429	20	548	Vosselaar	
2	3	3	7	5	2	1	0	63	310	21	394	Westerlo	
3336	2398	1726	1244	1568	1170	426	76	30799	120245	8608	159652	Provincie Brabant	
2037	1533	1091	767	959	743	292	56	17179	67667	5441	90287	Arrondissement Brussel-Hoofdstad	
164	124	97	71	101	74	26	3	1301	4746	496	6543	Anderlecht	
61	41	26	18	21	24	9	1	450	1828	140	2418	Oudergem	
44	36	14	8	17	9	8	0	315	1163	92	1570	Sint-Agatha-Berchem	
301	234	154	113	124	102	32	8	2542	9779	767	13088	Brussel	
91	70	64	41	47	37	8	5	763	3041	272	4076	Etterbeek	
65	41	27	15	31	22	6	1	527	1814	143	2484	Evere	
100	103	75	36	50	48	17	6	946	3448	335	4729	Vorst	
34	40	26	24	27	17	12	1	332	1310	147	1789	Ganshoren	
156	115	98	67	95	62	18	7	1397	6841	462	8700	Elsene	
89	72	56	40	52	41	19	0	639	2567	280	3486	Jette	
45	26	21	27	32	29	7	0	400	1467	142	2009	Koekelberg	
152	98	66	42	63	39	12	3	1452	4453	323	6228	Sint-Jans-Molenbeek	
128	101	62	33	39	38	18	5	1011	4472	296	5779	Sint-Gillis	
36	25	27	11	13	15	5	1	478	1831	97	2406	Sint-Joost-ten-Node	
178	146	104	76	105	64	29	3	1727	6447	527	8701	Schaarbeek	
166	102	82	66	56	49	29	5	1156	4959	389	6504	Ukkel	
39	35	12	10	21	18	9	2	326	1446	107	1879	Watermaal-Bosvoorde	
104	63	36	36	34	33	17	3	821	3411	222	4454	Sint-Lambrechts-Woluwe	
84	61	44	33	31	22	11	2	596	2644	204	3444	Sint-Pieters-Woluwe	
577	384	297	216	266	193	45	8	5472	21319	1409	28200	Arrondissement Halle-Vilvoorde	
30	18	14	9	17	12	4	0	255	1084	74	1413	Affligem	
19	20	15	15	20	11	3	0	228	945	84	1257	Asse	
0	0	1	1	0	1	0	0	6	42	3	51	Beersel	
48	33	20	9	16	13	1	0	324	1380	92	1796	Bever	
5	2	4	2	3	3	0	0	52	204	14	270	Dilbeek	
3	1	4	2	0	3	1	0	59	245	11	315	Drogenbos	
38	32	17	15	20	15	1	1	335	1420	101	1856	Galmaarden	
21	19	17	13	25	16	3	0	260	950	93	1303	Gooik	
6	3	4	2	3	2	1	0	46	192	15	253	Grimbergen	
8	11	4	5	2	0	0	1	117	400	23	540	Halle	
15	7	6	0	5	2	1	0	86	335	21	442	Herne	
6	5	2	3	4	6	1	1	58	255	22	335	Hoeilaart	
0	6	5	5	4	2	1	0	102	385	23	510	Kampenhout	
4	3	6	2	5	3	0	0	113	432	19	564	Kapelle-op-den-Bos	
14	6	11	7	9	6	1	0	147	532	40	719	Kraainem	
14	9	4	7	8	1	0	0	142	612	29	783	Lennik	
11	3	5	2	3	3	2	0	65	423	18	506	Liedekerke	
3	3	9	4	3	1	0	0	80	313	20	413	Linkebeek	
30	13	9	6	9	6	0	0	292	1132	43	1467	Londerzeel	
3	3	0	0	2	1	2	0	35	129	8	172	Machelen	
52	27	27	20	15	3	5	1	365	1143	98	1606	Meise	
8	9	4	3	2	6	1	1	80	356	26	462	Merchtem	
10	9	3	4	3	2	0	0	78	348	21	447	Opwijk	
46	34	17	18	16	17	3	0	361	1411	105	1877	Overijse	
43	23	14	10	13	3	0	1	359	1406	64	1829	Pepingen	
13	10	11	6	8	12	0	0	107	535	47	689	Roosdaal	
3	1	4	1	2	1	0	0	66	265	9	340	Sint-Genesius-Rode	
7	6	10	4	6	3	0	0	94	298	29	421	Sint-Pieters-Leeuw	
27	15	7	4	11	4	1	0	202	748	42	992	Steenokkerzeel	
15	7	4	2	2	2	1	0	66	238	18	322	Temat	

N.I.S. LOOP VAN DE BEVOLKING IN 1993	TABEL 00.88.B											
	UITWIJKING NAAR GEMEENTE EN LEEFTIJDGROEPEN PER VIJF JAAR (inclusief niet opnieuw ingeschreven geschrapte personen)											
GEMEENTEN	0-4 jaar	5-9 jaar	10-14 jaar	15-19 jaar	20-24 jaar	25-29 jaar	30-34 jaar	35-39 jaar	40-44 jaar	45-49 jaar	50-54 jaar	55-59 jaar
Vilvoorde	110	124	109	96	186	203	152	132	116	96	69	47
Wemmel	93	63	38	43	123	173	127	95	46	33	19	14
Wezembeek-Oppem	87	65	68	65	128	139	103	88	71	64	31	33
Zaventem	27	16	13	14	49	80	49	19	12	13	2	7
Zemst	27	25	27	22	92	81	47	43	23	19	13	9
<b>Arrondissement Leuven</b>	<b>1862</b>	<b>1003</b>	<b>728</b>	<b>882</b>	<b>3262</b>	<b>4299</b>	<b>2528</b>	<b>1600</b>	<b>995</b>	<b>677</b>	<b>435</b>	<b>356</b>
Aarschot	68	44	28	33	166	194	104	65	39	25	18	12
Begijnendijk	25	14	6	11	56	62	28	14	12	9	6	1
Bekkevoort	21	7	6	13	36	56	21	19	10	8	2	4
Bertem	39	28	19	20	65	59	53	25	32	15	7	12
Bierbeek	40	19	14	15	71	79	38	31	16	18	13	8
Boortmeerbeek	33	23	26	30	92	62	42	46	23	22	20	15
Boutersem	21	18	15	8	33	46	36	15	13	6	1	3
Diest	63	29	20	49	128	180	99	56	49	24	17	14
Geetbets	17	9	8	6	34	41	19	13	7	3	5	3
Glabbeek	52	24	23	27	95	95	52	47	26	16	9	7
Haacht	101	56	40	34	134	176	125	79	45	27	17	21
Herent	29	24	10	12	42	49	31	21	16	9	5	2
Hoegaarden	30	16	8	14	54	58	38	23	13	9	5	5
Holsbeek	54	20	23	17	54	75	52	40	21	16	7	11
Huldenberg	46	29	20	15	87	97	56	42	28	27	18	14
Keerbergen	17	13	12	8	40	50	27	23	8	3	3	4
Kortenaken	62	36	30	42	138	156	72	56	34	37	23	17
Kortenbergh	35	25	19	28	78	113	49	34	20	12	9	6
Landen	610	263	140	161	904	1513	933	483	238	147	105	81
Leuven	49	29	16	19	83	97	58	32	40	25	9	11
Linters	61	16	13	22	72	93	69	32	27	11	11	12
Lubbeek	44	28	21	36	102	97	63	45	22	15	7	10
Oud-Heverlee	97	90	83	62	127	209	127	116	98	82	36	25
Rotselaar	109	47	23	69	203	245	144	75	60	41	26	20
Scherpenheuvel-Zichem	22	26	17	29	91	70	39	38	33	13	18	12
Tervuren	21	13	22	24	39	55	32	32	15	15	11	3
Tielt-Winge	16	8	6	7	39	36	22	13	9	7	4	4
Tienen	49	35	34	44	119	132	56	54	22	17	11	11
Tremelo	23	8	16	18	56	62	21	17	13	13	9	2
Zoutleeuw	8	6	10	9	24	42	22	14	6	5	3	6
<b>Arrondissement Nijvel</b>	<b>2031</b>	<b>1395</b>	<b>1129</b>	<b>1320</b>	<b>3194</b>	<b>3474</b>	<b>2440</b>	<b>1749</b>	<b>1344</b>	<b>991</b>	<b>562</b>	<b>429</b>
Bevekom	28	20	12	11	39	33	36	18	13	12	4	5
Eigenbrakel	156	110	103	122	305	322	204	151	110	116	59	42
Kasteelbrakel	52	36	9	22	68	66	46	35	23	13	8	8
Chastre	39	32	30	31	78	94	77	38	47	27	20	14
Chaumont-Gistoux	95	59	26	28	109	102	82	43	24	9	8	10
Court-Saint-Etienne	70	41	53	49	113	119	66	56	48	34	25	13
Genepiën	54	46	32	31	75	105	72	49	36	27	18	11
Graven	25	7	9	19	30	33	26	23	10	9	7	5
Hélécine	29	9	6	13	48	36	29	16	13	7	3	5
Incourt	45	36	24	47	84	83	54	52	34	32	9	8
Itter	58	42	44	31	86	77	64	46	47	35	20	15
Geldenaken	29	23	13	15	66	60	44	35	9	8	12	11
Terhulpen	156	79	62	104	244	287	191	103	104	65	27	26
Lasne	35	23	17	11	49	51	27	25	11	15	6	6
Mont-Saint-Guibert	135	93	74	85	216	254	173	114	84	73	41	32
Nijvel	110	71	48	73	172	178	111	67	66	35	37	19
Orp-Jauche	55	37	32	41	59	78	42	42	29	17	7	14
Ottignies-Louvain-La-Neuve	207	213	161	165	287	311	226	200	197	169	71	46
Perwijs	191	110	104	111	278	328	223	157	119	76	53	46
Ramillies	27	19	10	16	48	45	22	30	18	7	10	4
Rebecq	8	3	12	13	12	23	13	15	8	7	3	2
Rixensart	79	56	52	63	139	141	111	88	79	65	52	41
Tubeke	36	34	22	25	59	53	42	33	31	13	5	8
Villers-la-Ville	224	125	113	117	369	453	335	218	119	78	28	24
Walhain	20	19	17	17	33	36	27	27	17	8	7	9
Waterloo	38	31	28	44	82	63	56	42	30	28	17	5
Waver	30	21	16	18	46	43	41	26	18	6	5	0

TABEL 00.88.B													N.I.S.
UITWIJING NAAR GEMEENTE EN LEEFTIJDGROEPEN PER VIJF JAAR (inclusief niet opnieuw ingeschreven geschrapte personen)													LOOP VAN DE BEVOLKING IN 1993
60-64 jaar	65-69 jaar	70-74 jaar	75-79 jaar	80-84 jaar	85-89 jaar	90-94 jaar	95 jaar en meer	0-14 jaar	15-64 jaar	65 jaar en meer	Totaal	GEMEENTEN	
27	18	14	9	6	6	2	0	343	1124	55	1522	Vilvoorde	
17	12	17	10	3	13	7	1	194	690	63	947	Wemmel	
18	11	5	7	9	5	1	0	220	740	38	998	Wezembeek-Oppem	
7	2	1	6	6	5	1	0	56	252	21	329	Zaventem	
6	3	2	3	6	4	1	1	79	355	20	454	Zemst	
<b>322</b>	<b>203</b>	<b>160</b>	<b>114</b>	<b>166</b>	<b>113</b>	<b>49</b>	<b>4</b>	<b>3593</b>	<b>15356</b>	<b>809</b>	<b>19758</b>	<b>Arrondissement Leuven</b>	
17	10	9	4	6	2	1	0	140	673	32	845	Aarschot	
1	0	0	1	0	2	1	0	45	200	4	249	Begijnendijk	
4	3	1	1	3	3	0	0	34	173	11	218	Bekkevoort	
6	0	3	1	4	6	0	1	86	294	15	395	Bertem	
5	10	6	4	6	5	4	1	73	294	36	403	Bierbeek	
9	8	4	3	6	6	0	0	82	361	27	470	Boortmeerbeek	
6	2	1	2	3	0	1	0	54	167	9	230	Boutersem	
16	7	4	4	2	6	0	0	112	632	23	767	Diest	
2	0	3	1	2	0	1	0	34	133	7	174	Geetbets	
8	7	4	3	3	2	2	0	99	382	21	502	Glabbek	
20	8	4	3	7	6	2	0	197	678	30	905	Haacht	
6	5	3	1	1	3	0	0	63	193	13	269	Herent	
3	1	4	5	4	1	0	0	54	222	15	291	Hoegaarden	
8	5	3	1	4	0	0	0	97	301	13	411	Holsbeek	
11	13	12	2	1	1	2	0	95	395	31	521	Huldenberg	
0	2	2	0	1	2	0	0	42	166	7	215	Keerbergen	
19	10	3	3	5	0	2	0	128	594	23	745	Kortenaken	
3	5	2	2	4	7	2	0	79	352	22	453	Kortenberg	
71	45	41	42	51	31	14	1	1013	4636	225	5874	Landen	
4	2	3	2	3	2	0	0	94	378	12	484	Leuven	
7	2	4	1	1	3	4	0	90	356	15	461	Lintar	
12	9	10	6	4	2	0	0	93	409	31	533	Lubbeek	
37	14	10	3	3	4	3	0	270	919	37	1226	Oud-Heverlee	
12	8	7	5	15	7	4	1	179	895	47	1121	Rotselaar	
10	10	7	3	5	1	1	0	65	353	27	445	Scherpenheuvel-Zichem	
1	1	1	4	0	0	0	0	56	227	6	289	Tervuren	
6	3	1	4	6	1	1	0	30	147	16	193	Tielt-Winge	
6	6	5	2	10	3	2	0	118	472	28	618	Tienen	
11	5	3	0	4	3	1	0	47	222	16	285	Tremelo	
1	2	0	1	2	4	1	0	24	132	10	166	Zoutleeuw	
<b>400</b>	<b>278</b>	<b>178</b>	<b>147</b>	<b>177</b>	<b>121</b>	<b>40</b>	<b>8</b>	<b>4555</b>	<b>15903</b>	<b>949</b>	<b>21407</b>	<b>Arrondissement Nijvel</b>	
6	1	2	5	1	2	1	0	60	177	12	249	Bevekom	
28	21	12	6	12	11	2	1	369	1459	65	1893	Eigenbrakel	
13	5	7	1	2	1	0	0	97	302	16	415	Kasteelbrakel	
16	14	6	6	7	1	2	0	101	442	36	579	Chastre	
9	14	5	6	9	2	0	0	180	422	36	638	Chaumont-Gistoux	
23	11	3	4	7	5	4	0	164	546	34	744	Court-Saint-Etienne	
5	14	4	9	5	2	1	0	132	429	35	596	Genepiën	
9	9	2	12	7	3	1	0	41	171	34	246	Graven	
8	6	5	5	4	3	0	0	44	178	23	245	Hélécine	
6	7	4	8	4	5	0	0	105	409	28	542	Incourt	
19	12	7	6	8	5	0	1	144	440	39	623	Itter	
9	2	4	1	2	1	1	0	65	269	11	345	Geldenaken	
27	16	12	11	15	12	4	0	297	1178	70	1545	Terhulpen	
6	4	4	1	0	1	1	0	75	207	11	293	Lasne	
29	18	14	9	18	10	4	3	302	1101	76	1479	Mont-Saint-Guibert	
19	8	9	5	9	3	4	0	229	777	38	1044	Nijvel	
14	11	6	4	6	9	4	0	124	343	40	507	Orp-Jauche	
45	30	15	9	17	10	5	1	581	1717	87	2385	Ottignies-Louvain-La-Neuve	
34	17	15	8	10	7	1	1	405	1425	59	1889	Perwijs	
4	4	1	6	2	6	0	1	56	204	20	280	Ramillies	
5	0	0	1	0	1	0	0	23	101	2	126	Rebecq	
22	15	17	3	4	1	0	0	187	801	40	1028	Rixensart	
7	9	4	1	5	4	2	0	92	276	25	393	Tubeke	
18	11	13	14	13	8	0	0	462	1759	59	2280	Villers-la-Ville	
9	7	1	3	5	3	2	0	56	190	21	267	Walhain	
5	11	5	2	3	2	1	0	97	372	24	493	Waterloo	
5	1	1	1	2	3	0	0	67	208	8	283	Waver	

N.I.S. LOOP VAN DE BEVOLKING IN 1993	TABEL 00.88.B											
	UITWIJKING NAAR GEMEENTE EN LEEFTIJDGROEPEN PER VIJF JAAR (inclusief niet opnieuw ingeschreven geschrapte personen)											
GEMEENTEN	0-4 jaar	5-9 jaar	10-14 jaar	15-19 jaar	20-24 jaar	25-29 jaar	30-34 jaar	35-39 jaar	40-44 jaar	45-49 jaar	50-54 jaar	55-59 jaar
<b>Provincie Henegouwen</b>	5765	3865	3136	4376	10285	8982	5973	4083	3021	2235	1324	1051
<b>Arrondissement Aat</b>	334	209	179	268	636	520	329	236	155	128	80	62
Aat	96	51	42	73	150	133	99	61	39	30	21	18
Beloëil	49	33	37	40	141	97	66	39	34	28	20	6
Bemissart	67	42	19	37	123	108	47	40	21	20	10	12
Brugellette	19	25	14	21	34	25	26	19	13	5	12	15
Chievres	15	12	13	20	54	32	21	18	12	11	2	2
Elzele	21	8	13	14	36	38	17	15	4	12	8	0
Vloesberg	19	13	10	24	22	23	14	12	7	7	1	3
Frasnes-lez-Anvaing	48	25	31	39	76	64	39	32	25	15	6	6
<b>Arrondissement Charleroi</b>	2018	1355	1091	1484	3477	3075	2124	1488	1105	789	475	398
Aiseau-Presles	90	46	49	42	130	136	90	40	38	24	15	4
Chapelle-lez-Herlaimont	852	545	440	556	1372	1232	880	632	421	357	230	198
Charleroi	179	137	99	167	365	334	217	153	129	91	47	33
Châtelet	135	92	88	117	273	199	144	104	70	60	25	21
Courcelles	82	56	36	65	136	93	60	42	36	19	11	18
Farciennes	124	93	55	74	198	160	136	92	58	27	17	22
Fleurus	81	65	48	75	166	158	88	55	56	33	26	14
Fontaine-l'Évêque	50	35	35	42	117	92	58	42	52	24	12	11
Gerpinnes	129	77	62	105	234	187	126	95	67	38	24	26
Les Bons Villers	52	23	21	47	86	111	55	44	29	17	15	9
Manage	76	56	42	64	121	104	84	51	53	38	20	9
Montigny-le-Tilleul	52	57	43	54	122	92	76	37	37	26	14	12
Pont-à-Celles	78	45	50	44	89	106	62	65	40	25	9	14
Seneffe	38	28	23	32	68	71	48	36	19	10	10	7
<b>Arrondissement Bergen</b>	1359	972	833	1010	2228	2028	1386	974	707	506	273	200
Boussu	124	70	47	91	179	160	128	78	52	33	19	14
Colfontaine	64	38	37	62	105	100	72	43	34	24	8	10
Dour	125	78	59	70	194	190	114	62	47	43	22	11
Frameries	28	32	28	28	51	51	40	19	18	7	7	11
Hensies	52	52	34	55	70	56	48	45	29	34	20	10
Honnelles	30	25	16	22	44	40	15	10	19	8	4	2
Jurbeke	551	417	397	366	902	843	579	428	292	203	108	71
Lens	121	77	68	76	175	158	101	99	52	37	21	16
Bergen	25	15	14	22	41	42	27	18	18	13	6	9
Quaregnon	94	57	52	86	160	143	101	63	74	43	22	17
Quevy	103	79	61	98	214	168	102	69	55	40	22	12
Quiévrain	15	11	4	15	33	31	19	13	5	8	3	5
Saint-Ghislain	27	21	16	19	60	46	40	27	12	13	11	12
<b>Arrondissement Moeskroen</b>	145	113	97	144	431	308	171	128	101	93	46	33
Komen-Waasten	114	85	74	113	340	230	127	94	69	72	36	23
Moeskroen	31	28	23	31	91	78	44	34	32	21	10	10
<b>Arrondissement Zinnik</b>	774	463	384	565	1290	1179	782	496	356	290	176	149
s'Gravenbrakel	74	56	41	68	176	163	93	65	56	39	21	18
Ecaussines	60	34	30	33	82	87	64	35	21	25	14	9
Édingen	317	180	154	225	527	449	312	202	142	105	73	65
La Louvière	49	30	22	33	108	111	61	29	19	20	8	5
Le Roeulx	74	42	34	43	78	89	68	30	21	19	7	6
Lessen	26	29	20	30	52	41	36	16	18	15	8	13
Opzullik	119	66	63	91	196	174	109	86	57	55	42	26
Zinnik	55	26	20	42	71	65	39	33	22	12	3	7
<b>Arrondissement Thulin</b>	623	421	325	534	1174	968	674	442	362	258	166	135
Anderlues	48	26	24	40	82	82	62	36	36	22	11	11

TABEL 00.88.B												N.I.S.	
UITWIJ KING NAAR GEMEENTE EN LEEFTIJD GROEPEN PER VIJF JAAR (inclusief niet opnieuw ingeschreven geschrapte personen)												LOOP VAN DE BEVOLKING IN 1993	
60-64 jaar	65-69 jaar	70-74 jaar	75-79 jaar	80-84 jaar	85-89 jaar	90-94 jaar	95 jaar en meer	0-14 jaar	15-64 jaar	65 jaar en meer	Totaal	GEMEENTEN	
996	836	643	489	686	456	130	23	12766	42326	3263	58355	<b>Provincie Henegouwen</b>	
58	86	48	34	52	33	5	1	722	2472	239	3433	<b>Arrondissement Aat</b>	
10	15	9	7	13	4	2	0	189	634	50	873	Aat	
10	4	8	8	12	12	1	0	119	481	45	645	Beloeil	
12	16	13	8	2	5	0	0	128	430	44	602	Bemissart	
6	6	0	1	1	1	1	0	58	176	10	244	Brugelle	
1	4	5	5	4	4	0	0	40	173	22	235	Chievres	
5	4	3	2	4	1	1	0	42	149	15	206	Elzele	
4	4	2	0	5	1	0	1	42	117	13	172	Vloesberg	
10	13	8	3	11	5	0	0	104	312	40	456	Frasnes-lez-Anvaing	
395	310	216	171	209	151	45	4	4464	14810	1106	20380	<b>Arrondissement Charleroi</b>	
5	17	7	4	8	2	2	0	185	524	40	749	Aiseau-Présles	
184	131	101	68	83	70	20	2	1837	6062	475	8374	Chapelle-lez-Herlaimont	
39	29	23	16	14	8	4	0	415	1575	94	2084	Charleroi	
29	30	12	13	18	12	3	0	315	1042	88	1445	Châtelet	
15	10	8	4	8	6	2	1	174	495	39	708	Courcelles	
15	11	8	4	10	9	1	0	272	799	43	1114	Farciennes	
17	17	6	7	11	11	3	0	194	688	55	937	Fleurus	
16	4	6	6	6	8	0	0	120	466	30	616	Fontaine-l'Évêque	
29	19	13	12	15	10	8	1	268	931	78	1277	Gerpennes	
7	9	6	4	9	4	0	0	96	420	32	548	Les Bons Villers	
16	16	7	16	7	4	0	0	174	560	50	784	Manage	
8	5	6	6	4	3	1	0	152	478	25	655	Montigny-le-Tilleul	
8	7	7	6	8	0	1	0	173	462	29	664	Pont-à-Celles	
7	5	6	5	8	4	0	0	89	308	28	425	Seneffe	
186	149	142	108	164	100	27	4	3164	9498	694	13356	<b>Arrondissement Bergen</b>	
11	11	12	8	15	3	3	1	241	765	53	1059	Boussu	
7	4	6	3	13	9	5	1	139	465	41	645	Colfontaine	
23	18	14	13	20	7	2	0	262	776	74	1112	Dour	
5	6	2	1	4	3	0	0	88	237	16	341	Frameries	
8	5	5	4	4	6	1	0	138	375	25	538	Hensies	
3	2	5	3	2	2	0	0	71	167	14	252	Honnelles	
75	52	53	39	55	37	11	1	1365	3867	248	5480	Jurbeke	
16	13	11	14	15	10	1	0	266	751	64	1081	Lens	
5	5	5	1	2	0	2	1	54	201	16	271	Bergen	
15	14	15	6	12	5	0	0	203	724	52	979	Quaregnon	
10	13	9	12	15	15	2	0	243	790	66	1099	Quevy	
4	1	2	1	1	1	0	0	30	136	6	172	Quiévrain	
4	5	3	3	6	2	0	0	64	244	19	327	Saint-Ghislain	
38	22	21	9	27	20	3	1	355	1493	103	1951	<b>Arrondissement Moeskroen</b>	
27	17	15	7	22	16	3	1	273	1131	81	1485	Komen-Waasten	
11	5	6	2	5	4	0	0	82	362	22	466	Moeskroen	
117	108	81	66	95	60	23	7	1621	5400	440	7461	<b>Arrondissement Zinnik</b>	
17	19	9	5	13	4	3	1	171	716	54	941	s'Gravenbrakel	
6	5	8	8	4	4	0	0	124	376	29	529	Ecaussinnes	
47	49	35	24	41	30	11	2	651	2147	192	2990	Edingen	
9	6	7	8	9	7	3	1	101	403	41	545	La Louvière	
10	6	3	3	9	5	2	0	150	371	28	549	Le Roeulx	
5	3	5	6	4	1	1	0	75	234	20	329	Lessen	
17	10	8	7	12	5	2	3	248	853	47	1148	Opzullik	
6	10	6	5	3	4	1	0	101	300	29	430	Zinnik	
121	105	80	56	71	49	18	4	1369	4834	383	6586	<b>Arrondissement Thuin</b>	
3	5	6	5	6	1	0	0	98	385	23	506	Anderlues	

N.I.S. LOOP VAN DE BEVOLKING IN 1993	TABEL 00.88.B UITWIJ KING NAAR GEMEENTE EN LEEFTIJD SGROEPEN PER VIJF JAAR (inclusief niet opnieuw ingeschreven geschrapte personen)											
GEMEENTEN	0-4 jaar	5-9 jaar	10-14 jaar	15-19 jaar	20-24 jaar	25-29 jaar	30-34 jaar	35-39 jaar	40-44 jaar	45-49 jaar	50-54 jaar	55-59 jaar
Beaumont	26	21	17	23	59	36	25	16	6	8	12	10
Binche	143	67	68	88	228	210	129	97	58	54	32	16
Chimay	25	28	24	29	60	57	30	19	23	6	6	4
Erquelinnes	48	34	21	30	80	61	41	27	21	17	9	12
Estinnes	11	10	6	16	21	15	11	9	5	8	5	5
Froidchapelle	21	23	8	36	61	30	36	14	15	15	8	8
Ham-sur-Heure-Nalinnes	22	14	14	14	34	36	18	15	15	1	1	4
Lobbes	28	10	13	25	57	44	18	12	16	10	5	1
Merbes-le-Château	65	47	33	67	114	95	82	59	37	32	27	19
Momignies	37	28	19	38	78	53	37	22	26	12	10	10
Morlanwelz	39	31	21	36	99	90	59	44	34	24	17	19
Sivry-Rance	85	61	47	74	171	134	103	57	54	37	14	13
Thuin	25	21	10	18	30	25	23	15	16	12	9	3
<b>Arrondissement Doomik</b>	<b>512</b>	<b>332</b>	<b>227</b>	<b>371</b>	<b>1049</b>	<b>904</b>	<b>507</b>	<b>319</b>	<b>235</b>	<b>171</b>	<b>108</b>	<b>74</b>
Antoing	38	32	19	34	84	61	30	23	16	11	7	8
Brunehaut	24	18	11	26	42	47	25	17	12	5	5	3
Celles	28	24	17	33	115	62	36	22	22	20	10	9
Estaimpuis	28	10	14	17	44	49	20	14	5	11	7	1
Leuze-en-Hainaut	80	55	33	71	139	105	78	46	40	21	13	9
Mont-de-L'Enclus	20	11	8	12	33	35	10	13	9	1	1	1
Pecq	194	131	91	115	424	390	206	132	95	75	43	21
Peruwelz	33	15	8	23	59	52	26	19	14	12	5	5
Rumes	53	30	26	32	80	79	62	27	17	14	13	10
Doomik	14	6	0	8	29	24	14	6	5	1	4	7
<b>Provincie Luik</b>	<b>4946</b>	<b>2962</b>	<b>2323</b>	<b>3337</b>	<b>8236</b>	<b>8958</b>	<b>5815</b>	<b>3760</b>	<b>2914</b>	<b>1984</b>	<b>1236</b>	<b>1041</b>
<b>Arrondissement Hoei</b>	<b>527</b>	<b>359</b>	<b>265</b>	<b>443</b>	<b>885</b>	<b>847</b>	<b>523</b>	<b>368</b>	<b>322</b>	<b>223</b>	<b>122</b>	<b>125</b>
Amay	79	49	39	64	119	102	57	63	37	31	11	20
Anthisnes	12	3	7	11	31	14	10	6	5	6	6	6
Burdinne	10	9	9	13	37	26	22	15	13	7	4	5
Clavier	20	13	6	18	35	35	21	14	13	9	4	6
Engis	14	11	11	17	26	40	10	8	10	10	2	8
Ferrières	15	20	11	21	30	35	25	16	10	3	4	4
Hamoir	152	76	56	93	213	228	130	77	79	45	28	23
Heron	24	20	15	41	52	42	34	23	18	18	6	7
Hoei	22	16	6	15	36	35	15	11	10	5	6	4
Marchin	10	8	14	14	33	26	24	16	17	13	4	5
Modave	8	4	6	3	16	19	12	6	5	2	4	2
Nandrin	7	6	8	6	23	18	9	10	12	3	8	1
Ouffet	28	21	15	18	34	38	37	18	15	14	6	8
Tinlot	59	45	33	54	98	93	50	38	30	24	13	9
Verlaine	17	15	12	9	27	18	20	22	17	6	4	10
Villers-le-Bouillet	42	34	16	37	62	63	39	18	25	23	9	7
Wanze	8	9	1	9	13	15	8	7	6	4	3	0
<b>Arrondissement Luik</b>	<b>3061</b>	<b>1800</b>	<b>1392</b>	<b>1967</b>	<b>4918</b>	<b>5510</b>	<b>3703</b>	<b>2391</b>	<b>1846</b>	<b>1291</b>	<b>767</b>	<b>641</b>
Ans	145	69	74	89	217	273	141	113	88	65	37	33
Awans	29	17	15	25	62	50	47	22	17	18	10	11
Aywaille	39	23	27	49	75	64	45	31	29	19	10	13
Bitsingen	24	25	23	18	47	53	43	23	14	10	8	4
Beyne-Heusay	55	38	27	47	105	113	70	48	24	28	11	18
Blegny	81	54	26	46	150	181	121	87	66	39	26	24
Chaufontaine	35	12	12	19	52	43	33	31	12	13	10	2
Comblain-au-Pont	23	17	16	19	47	48	28	26	16	6	7	2
Dalhem	72	38	46	35	123	122	94	43	42	36	12	14
Esneux	81	50	46	63	147	140	96	55	53	41	17	16
Fiemalle	180	122	65	123	307	292	194	122	113	69	47	36
Fléron	34	30	17	22	48	67	39	25	19	19	3	1
Grâce-Hollogne	1173	593	443	594	1660	2218	1469	921	717	512	311	251
Herstal	95	65	47	72	184	160	114	62	71	32	22	21
Juprelle	160	102	81	104	249	221	155	104	85	53	32	32
Luik	282	193	128	200	467	468	352	238	168	118	75	53
Neupré	65	51	31	39	106	122	75	50	21	15	25	11



TABEL 00.88.B												N.I.S.	
UITWIJKING NAAR GEMEENTE EN LEEFTIJDGROEPEN PER VIJF JAAR (inclusief niet opnieuw ingeschreven geschrapte personen)												LOOP VAN DE BEVOLKING IN 1993	
60-64 jaar	65-69 jaar	70-74 jaar	75-79 jaar	80-84 jaar	85-89 jaar	90-94 jaar	95 jaar en meer	0-14 jaar	15-64 jaar	65 jaar en meer	Totaal	GEMEENTEN	
6	3	4	3	1	2	0	0	64	201	13	278	Beaumont	
16	22	11	6	5	3	1	1	278	928	49	1255	Binche	
8	5	3	5	4	5	1	0	77	242	23	342	Chimay	
5	9	3	6	6	4	3	0	103	303	31	437	Erquennes	
6	3	1	2	1	3	0	0	27	101	10	138	Estinnes	
4	4	2	2	5	0	2	0	52	227	15	294	Froidchapelle	
4	3	3	1	3	1	0	1	50	142	12	204	Ham-sur-Heure-Nalinnes	
8	2	4	4	3	3	0	1	51	196	17	264	Lobbes	
14	17	11	7	8	4	2	0	145	546	49	740	Merbes-le-Château	
12	4	6	0	2	2	3	0	84	298	17	399	Mormignies	
12	8	5	4	9	8	3	0	91	434	37	562	Morianwelz	
16	18	14	9	15	11	2	1	193	673	70	936	Sivry-Rance	
7	2	7	2	3	2	1	0	56	158	17	231	Thuin	
81	76	55	45	68	43	9	2	1071	3819	298	5188	<b>Arrondissement Doomik</b>	
8	5	6	2	7	3	2	0	89	282	25	396	Antoing	
4	2	2	3	2	4	1	0	53	186	14	253	Brunehaut	
5	12	8	4	3	5	1	1	69	334	34	437	Celles	
5	2	1	3	3	6	0	0	52	173	15	240	Estaimpuis	
3	9	9	4	12	3	1	0	168	525	38	731	Leuze-en-Hainaut	
2	4	3	2	3	2	0	0	39	117	14	170	Mont-de-L'Enclus	
40	26	18	14	21	13	2	0	416	1541	94	2051	Pecq	
3	2	2	5	5	4	1	1	56	218	20	294	Peruwelz	
7	10	5	6	8	3	1	0	109	341	33	483	Rumes	
4	4	1	2	4	0	0	0	20	102	11	133	Doomik	
989	798	622	452	536	359	116	26	10231	38270	2909	51410	<b>Provincie Luik</b>	
105	78	85	64	49	39	12	1	1151	3963	328	5442	<b>Arrondissement Hoel</b>	
16	8	9	9	3	6	0	0	167	520	35	722	Amay	
3	3	4	2	2	0	0	0	22	98	11	131	Anthisnes	
1	3	4	1	4	3	1	0	28	143	16	187	Burdinne	
1	8	2	9	1	0	0	0	39	156	20	215	Clavier	
4	4	3	2	1	2	0	0	36	135	12	183	Engis	
4	4	2	2	1	3	0	0	46	152	12	210	Ferrières	
21	14	21	10	14	8	4	0	284	937	71	1292	Hamoir	
9	5	4	6	2	3	0	0	59	250	20	329	Heron	
3	2	0	1	2	1	0	0	44	140	6	190	Hoei	
3	3	4	2	4	2	2	0	32	155	17	204	Marchin	
9	3	2	1	2	0	1	0	18	78	9	105	Modave	
3	3	8	0	2	2	2	0	21	93	17	131	Nandrin	
7	1	3	2	0	1	2	0	64	195	9	268	Ouffet	
7	7	7	8	6	3	0	0	137	416	31	584	Tinlot	
7	1	5	3	2	0	0	0	44	140	11	195	Verlaine	
7	8	5	6	3	4	0	1	92	290	27	409	Villers-le-Bouillet	
0	1	2	0	0	1	0	0	18	65	4	87	Wanze	
597	531	378	259	329	244	74	18	6253	23631	1833	31717	<b>Arrondissement Luik</b>	
39	28	15	10	13	8	2	1	288	1095	77	1460	Ans	
4	2	3	4	4	4	1	0	61	266	18	345	Awans	
6	7	8	4	5	3	0	0	89	341	27	457	Aywaille	
5	4	3	2	1	3	0	0	72	225	13	310	Bitsingen	
12	7	8	5	9	5	2	0	120	476	36	632	Beyne-Heusay	
17	19	11	4	8	4	6	0	161	757	52	970	Blegny	
6	5	1	1	1	2	1	0	59	221	11	291	Chaufontaine	
4	3	2	2	2	0	0	0	56	203	9	268	Comblain-au-Pont	
10	9	8	7	10	7	1	0	156	531	42	729	Dalhem	
20	13	6	5	12	3	1	2	177	648	42	867	Esneux	
47	39	27	20	14	7	4	1	367	1350	112	1829	Flemalle	
6	6	7	8	2	3	3	0	81	249	29	359	Fléron	
237	208	148	98	133	107	34	7	2209	8890	735	11834	Grâce-Hollogne	
8	13	13	9	5	3	2	0	207	746	45	998	Herstal	
22	22	27	13	15	19	2	0	343	1057	98	1498	Juprelle	
46	52	27	18	37	24	6	4	603	2185	168	2956	Luik	
4	10	8	4	5	6	1	0	147	468	34	649	Neupré	

N.I.S. LOOP VAN DE BEVOLKING IN 1993	TABEL 00.88.B											
	UITWIJKING NAAR GEMEENTE EN LEEFTIJDSGROEPEN PER VIJF JAAR (inclusief niet opnieuw ingeschreven geschrapte personen)											
GEMEENTEN	0-4 jaar	5-9 jaar	10-14 jaar	15-19 jaar	20-24 jaar	25-29 jaar	30-34 jaar	35-39 jaar	40-44 jaar	45-49 jaar	50-54 jaar	55-59 jaar
Oupeye	52	31	32	48	95	94	56	35	27	15	10	8
Saint-Nicolas	69	48	34	44	133	133	85	66	47	32	14	20
Seraing	132	70	67	94	205	207	136	102	61	35	21	25
Soumagne	39	41	37	44	118	91	69	37	31	29	12	8
Sprimont	113	65	48	92	200	207	135	83	66	51	23	31
Trooz	43	24	21	37	71	87	60	29	37	20	11	6
Wezet	40	22	29	44	50	56	46	38	22	16	13	1
<b>Arrondissement Verviers</b>	<b>1118</b>	<b>627</b>	<b>510</b>	<b>700</b>	<b>1949</b>	<b>2137</b>	<b>1286</b>	<b>786</b>	<b>586</b>	<b>357</b>	<b>278</b>	<b>225</b>
Amel	6	5	4	3	18	37	22	11	4	2	2	2
Aubel	11	2	6	8	27	34	11	5	7	9	6	6
Baelen	11	5	6	14	30	25	25	7	5	5	5	2
Bullingen	10	9	6	6	21	28	20	5	8	3	3	2
Butgenbach	15	4	4	6	15	44	14	5	9	1	4	3
Burg-Reuland	115	57	55	71	186	155	85	50	31	23	12	6
Dison	61	30	21	22	96	123	86	46	31	16	18	16
Eupen	66	20	28	45	123	114	57	45	42	15	8	14
Herve	10	12	8	20	44	42	27	15	12	13	5	4
Jalhay	57	28	26	23	86	114	74	44	30	20	26	16
Kelmis	9	9	8	14	27	14	10	8	12	4	4	9
Liemeux	19	12	7	10	43	35	28	10	6	5	6	4
Limburg	34	18	21	14	48	48	56	30	15	15	7	8
Lontzen	24	19	9	26	68	65	36	24	22	14	7	9
Malmedy	11	4	2	19	25	29	12	8	6	4	5	5
Oline	53	32	30	35	69	81	65	31	27	14	7	6
Pepinster	30	33	21	26	69	107	74	45	39	18	14	12
Plombières	21	4	2	9	39	53	24	16	11	2	4	0
Raeren	65	32	17	37	104	97	48	43	37	18	17	5
Sankt-Vith	41	26	15	21	51	48	36	22	18	12	3	7
Spa	18	12	10	14	23	27	19	17	11	2	3	6
Stavelot	41	29	21	33	70	86	53	37	19	22	7	7
Stourmont	274	164	127	163	395	458	258	173	127	84	75	46
Theux	21	7	5	12	34	27	17	13	10	5	5	4
Thimister-Clermont	27	20	20	16	72	61	40	24	16	5	10	8
Trois-Ponts	16	5	5	4	25	18	16	7	8	3	2	5
Verviers	11	3	1	4	31	27	7	5	3	1	0	3
Weimes	26	9	10	17	72	99	45	29	11	13	10	6
Welkenraedt	15	17	15	8	38	41	21	11	9	9	3	4
<b>Arrondissement Borgworm</b>	<b>240</b>	<b>176</b>	<b>156</b>	<b>227</b>	<b>484</b>	<b>464</b>	<b>303</b>	<b>215</b>	<b>160</b>	<b>113</b>	<b>69</b>	<b>50</b>
Berloz	9	3	1	5	22	27	8	5	9	7	1	2
Braives	18	14	10	26	40	35	22	25	17	7	6	2
Crisnée	3	1	6	5	23	9	10	5	6	4	2	1
Donceel	14	4	5	5	13	15	13	9	0	2	0	0
Faimes	12	6	6	10	21	17	12	9	11	6	3	1
Fexhe-le-Haut-Clocher	11	8	8	7	14	18	11	6	8	4	4	2
Geer	46	28	16	39	79	81	61	26	20	14	16	11
Hannuit	11	16	12	18	23	23	20	13	13	8	3	7
Lijsem	10	6	12	12	26	19	13	10	9	6	2	0
Oerle	21	9	17	10	38	35	19	20	5	12	5	4
Remicourt	27	32	21	29	57	46	36	28	18	13	10	6
Saint-Georges-sur-Meuse	38	31	23	42	85	101	48	45	28	20	9	9
Borgworm	8	5	9	10	15	15	14	9	3	4	4	3
Wasseiges	12	13	10	9	28	23	16	5	13	6	4	2
<b>Provincie Limburg</b>	<b>2021</b>	<b>1203</b>	<b>969</b>	<b>1411</b>	<b>4951</b>	<b>5428</b>	<b>2841</b>	<b>1663</b>	<b>1122</b>	<b>789</b>	<b>549</b>	<b>457</b>
<b>Arrondissement Hasselt</b>	<b>1048</b>	<b>638</b>	<b>447</b>	<b>686</b>	<b>2357</b>	<b>2740</b>	<b>1455</b>	<b>867</b>	<b>572</b>	<b>376</b>	<b>273</b>	<b>214</b>
As	25	13	11	15	49	65	34	15	7	1	4	7
Beringen	91	79	48	71	193	250	108	63	56	34	20	14
Diepenbeek	38	29	23	24	114	115	87	47	22	9	14	4
Genk	169	113	74	119	392	415	243	130	95	62	50	53
Gingelom	14	16	10	26	55	27	17	17	5	10	10	9
Halen	31	11	12	18	42	68	38	11	12	8	5	4
Ham	214	92	61	114	435	571	325	187	107	77	52	42

TABEL 00.88.B												N.I.S.	
UITWIJ KING NAAR GEMEENTE EN LEEFTIJDGROEPEN PER VIJF JAAR (inclusief niet opnieuw ingeschreven geschrapte personen)												LOOP VAN DE BEVOLKING IN 1993	
60-64 jaar	65-69 jaar	70-74 jaar	75-79 jaar	80-84 jaar	85-89 jaar	90-94 jaar	95 jaar en meer	0-14 jaar	15-64 jaar	65 jaar en meer	Totaal	GEMEENTEN	
8	8	7	3	7	5	0	1	115	396	31	542	Oupeye	
11	8	8	6	6	2	1	0	151	585	31	767	Saint-Nicolas	
15	19	16	9	16	11	2	1	269	901	74	1244	Seraing	
9	2	2	4	3	4	2	0	117	448	17	582	Soumagne	
39	31	12	14	11	8	1	1	226	927	78	1231	Sprimont	
10	12	5	3	8	3	2	0	88	368	33	489	Trooz	
12	4	6	6	2	3	0	0	91	298	21	410	Wezet	
<b>229</b>	<b>144</b>	<b>130</b>	<b>101</b>	<b>120</b>	<b>59</b>	<b>20</b>	<b>5</b>	<b>2255</b>	<b>8533</b>	<b>579</b>	<b>11367</b>	<b>Arrondissement Verviers</b>	
1	0	0	1	0	0	0	0	15	102	1	118	Amel	
3	0	2	1	1	0	0	0	19	116	4	139	Aubel	
4	2	0	0	1	0	0	0	22	122	3	147	Baelen	
0	0	1	1	0	0	1	0	25	96	3	124	Bullingen	
1	5	0	1	1	0	0	0	23	102	7	132	Butgenbach	
16	0	11	13	10	2	2	0	227	635	38	900	Burg-Reuland	
11	7	9	3	7	1	0	0	112	465	27	604	Dison	
14	6	8	13	4	7	0	0	114	477	38	629	Eupen	
4	8	2	3	0	5	1	0	30	186	19	235	Herve	
7	9	7	4	6	3	1	0	111	440	30	581	Jalhay	
5	1	2	3	3	1	0	0	26	107	10	143	Kelmis	
10	3	2	0	0	0	0	0	38	157	5	200	Liemeux	
1	5	2	0	1	1	0	0	73	242	9	324	Limburg	
8	3	6	4	4	3	0	0	52	279	20	351	Lontzen	
3	0	2	0	1	1	0	0	17	116	4	137	Malmedy	
12	9	7	3	1	3	1	0	115	347	24	486	Olne	
7	7	4	2	3	0	0	0	84	411	16	511	Pepinster	
3	3	1	0	1	2	0	0	27	161	7	195	Plombières	
18	8	8	6	14	3	1	1	114	424	41	579	Raeren	
4	7	4	0	0	0	2	0	82	222	13	317	Sankt-Vith	
3	2	1	0	7	2	1	0	40	125	13	178	Spa	
18	10	7	1	2	2	1	0	91	352	23	466	Stavelot	
56	38	30	29	35	16	9	2	565	1835	159	2559	Stoumont	
5	2	6	2	2	1	0	0	33	132	13	178	Theux	
4	5	1	3	5	0	0	0	67	256	14	337	Thimister-Clermont	
4	0	0	2	6	1	0	0	26	92	9	127	Trois-Ponts	
0	0	1	1	0	3	0	0	15	81	5	101	Verviers	
7	2	4	3	4	1	0	2	45	309	16	370	Weimes	
0	2	2	2	1	1	0	0	47	144	8	199	Welkenraedt	
<b>58</b>	<b>45</b>	<b>29</b>	<b>28</b>	<b>38</b>	<b>17</b>	<b>10</b>	<b>2</b>	<b>572</b>	<b>2143</b>	<b>169</b>	<b>2884</b>	<b>Arrondissement Borgworm</b>	
2	3	1	4	3	1	0	0	13	88	12	113	Berloz	
5	7	5	2	4	1	2	0	42	185	21	248	Braives	
1	1	2	1	1	0	0	0	10	66	5	81	Crisnée	
0	-1	1	-1	1	0	0	0	23	57	0	80	Donceel	
4	4	2	1	2	0	1	0	24	94	10	128	Faimes	
5	0	3	4	2	3	0	0	27	79	12	118	Fexhe-le-Haut-Clocher	
8	12	2	7	4	3	1	0	90	355	29	474	Geer	
5	2	0	1	2	0	0	0	39	133	5	177	Hannuit	
0	1	2	0	0	0	0	0	28	97	3	128	Lijsem	
6	3	1	1	4	0	1	0	47	154	10	211	Oerle	
5	4	5	4	6	1	1	0	80	248	21	349	Remicourt	
14	7	3	3	9	7	3	0	92	401	32	525	Saint-Georges-sur-Meuse	
2	0	1	1	0	0	0	1	22	79	3	104	Borgworm	
1	2	1	0	0	1	1	1	35	107	6	148	Wasseiges	
<b>319</b>	<b>230</b>	<b>144</b>	<b>170</b>	<b>175</b>	<b>99</b>	<b>29</b>	<b>5</b>	<b>4193</b>	<b>19530</b>	<b>852</b>	<b>24575</b>	<b>Provincie Limburg</b>	
<b>152</b>	<b>111</b>	<b>73</b>	<b>88</b>	<b>80</b>	<b>53</b>	<b>15</b>	<b>4</b>	<b>2133</b>	<b>9692</b>	<b>424</b>	<b>12249</b>	<b>Arrondissement Hasselt</b>	
3	1	2	2	0	0	0	0	49	200	5	254	As	
14	6	7	7	3	5	2	0	218	823	30	1071	Beringen	
6	8	1	3	3	4	0	1	90	442	20	552	Diepenbeek	
22	19	15	14	13	4	0	0	356	1581	65	2002	Genk	
2	3	3	2	2	4	1	0	40	178	15	233	Gingelom	
3	2	2	4	8	2	1	0	54	209	19	282	Halen	
26	20	15	14	18	13	1	0	367	1936	81	2384	Ham	

N.I.S. LOOP VAN DE BEVOLKING IN 1993	TABEL 00.88.B UITWIJKING NAAR GEMEENTE EN LEEFTIJDSGROEPEN PER VIJF JAAR (inclusief niet opnieuw ingeschreven geschrapte personen)											
GEMEENTEN	0-4 jaar	5-9 jaar	10-14 jaar	15-19 jaar	20-24 jaar	25-29 jaar	30-34 jaar	35-39 jaar	40-44 jaar	45-49 jaar	50-54 jaar	55-59 jaar
Hasselt	28	15	10	22	75	89	48	31	22	12	6	3
Herk-de-Stad	54	45	25	35	96	137	64	44	30	18	17	15
Heusden-Zolder	40	24	16	16	76	100	48	27	15	9	10	4
Leopoldsburg	12	8	8	10	33	39	14	14	7	7	4	0
Lummen	31	13	12	20	64	81	20	19	5	13	8	2
Nieuwerkerken	69	43	37	51	178	236	119	79	52	33	26	14
Opglabbeek	51	33	15	24	100	114	57	33	22	17	6	7
Sint-Truiden	55	33	18	29	135	132	70	54	24	26	8	16
Tessenderlo	19	17	11	12	41	55	41	22	21	8	7	2
Zonhoven	30	17	16	17	84	73	25	19	12	7	2	5
Zutendaal	77	37	40	63	195	193	97	55	58	25	24	13
<b>Arrondissement Maaseik</b>	<b>502</b>	<b>260</b>	<b>275</b>	<b>354</b>	<b>1247</b>	<b>1387</b>	<b>674</b>	<b>413</b>	<b>294</b>	<b>201</b>	<b>148</b>	<b>128</b>
Bocholt	19	19	26	30	61	81	35	24	15	8	12	5
Bree	49	17	17	16	96	113	49	25	23	17	11	2
Dilsen-Stokkem	14	9	5	13	72	66	26	13	12	12	10	12
Hamont-Achel	50	28	32	49	137	135	66	44	33	28	20	16
Hechtel-Eksel	62	16	16	29	123	174	86	35	25	20	18	7
Houthalen-Hechteren	35	28	27	26	74	95	53	52	19	17	5	8
Kinrooi	27	18	15	15	86	97	42	20	14	16	4	10
Lommel	33	24	19	17	93	91	36	17	19	6	8	8
Maaseik	27	10	11	22	84	97	41	26	27	16	10	7
Meeuwen-Gruitrode	27	14	16	17	61	65	38	24	13	9	10	14
Neerpelt	97	46	41	69	204	210	115	75	53	29	20	18
Overpelt	36	13	14	10	56	70	39	17	10	3	4	4
Peer	26	18	36	41	100	93	48	41	31	20	16	17
<b>Arrondissement Tongeren</b>	<b>471</b>	<b>305</b>	<b>247</b>	<b>371</b>	<b>1347</b>	<b>1301</b>	<b>712</b>	<b>383</b>	<b>256</b>	<b>212</b>	<b>128</b>	<b>115</b>
Alken	22	7	12	20	84	86	37	19	15	14	2	6
Bilzen	68	44	32	52	157	185	97	50	35	33	17	5
Borgloon	24	20	14	24	76	64	30	24	17	17	7	11
Heers	16	13	12	15	30	53	30	14	5	7	6	6
Herstappe	0	0	0	1	3	0	0	0	0	1	0	0
Hoeselt	28	17	12	13	71	65	44	14	9	7	4	6
Kortessem	24	21	13	12	50	62	38	23	10	6	5	3
Lanaken	73	53	36	87	294	188	98	63	45	38	36	24
Maasmechelen	32	21	18	55	217	146	68	30	26	17	6	14
Riemst	82	38	30	38	124	189	94	60	33	31	13	11
Tongeren	19	15	10	10	41	47	33	13	10	4	3	1
Voeren	73	48	47	40	188	197	128	62	43	34	24	27
Wellen	10	8	11	4	12	19	15	11	8	3	5	1
<b>Provincie Luxemburg</b>	<b>1213</b>	<b>726</b>	<b>513</b>	<b>791</b>	<b>2112</b>	<b>2074</b>	<b>1217</b>	<b>734</b>	<b>529</b>	<b>336</b>	<b>255</b>	<b>209</b>
<b>Arrondissement Aarlen</b>	<b>320</b>	<b>186</b>	<b>139</b>	<b>154</b>	<b>464</b>	<b>600</b>	<b>339</b>	<b>206</b>	<b>145</b>	<b>78</b>	<b>45</b>	<b>44</b>
Aarlen	185	83	61	61	222	316	180	109	73	33	19	28
Attert	22	15	12	13	37	31	22	15	13	8	2	2
Aubange	67	48	35	51	112	139	82	52	36	26	17	11
Martelange	11	9	11	7	16	15	15	10	2	2	1	1
Messancy	35	31	20	22	77	99	40	20	21	9	6	2
<b>Arrondissement Bastenaken</b>	<b>167</b>	<b>119</b>	<b>85</b>	<b>108</b>	<b>328</b>	<b>251</b>	<b>174</b>	<b>109</b>	<b>64</b>	<b>57</b>	<b>44</b>	<b>29</b>
Bastenaken	43	20	21	39	112	84	57	30	12	18	7	11
Bertogne	12	11	8	8	18	12	13	5	2	7	3	0
Fauvillers	12	12	10	4	24	10	10	12	2	2	2	1
Gouvy	10	10	12	14	32	21	17	9	10	8	13	4
Houffalize	33	28	9	18	52	44	39	23	16	9	7	7
Sainte-Ode	25	12	10	4	31	21	11	10	8	4	5	0
Vaux-sur-Sûre	23	18	12	12	32	40	17	11	12	1	6	4
Vielsalm	9	8	3	9	27	19	10	9	2	8	1	2

TABEL 00.88.B													N.I.S.	
UITWIJKING NAAR GEMEENTE EN LEEFTIJDGROEPEN PER VIJF JAAR (inclusief niet opnieuw ingeschreven geschrapte personen)													LOOP VAN DE BEVOLKING IN 1993	
60-64 jaar	65-69 jaar	70-74 jaar	75-79 jaar	80-84 jaar	85-89 jaar	90-94 jaar	95 jaar en meer	0-14 jaar	15-64 jaar	65 jaar en meer	Totaal	GEMEENTEN		
4	3	3	2	2	2	1	0	53	312	13	378	Hasselt		
8	5	3	5	4	3	1	0	124	464	21	609	Herk-de-Stad		
1	4	3	2	3	2	1	0	80	306	15	401	Heusden-Zolder		
0	1	1	1	1	1	0	0	28	128	5	161	Leopoldsburg		
3	4	2	1	1	1	0	0	56	215	9	280	Lummen		
20	7	3	14	7	3	3	0	149	808	37	994	Nieuwerkerken		
8	4	2	1	1	3	1	1	99	388	13	500	Opglabbeek		
6	8	3	3	4	1	0	0	106	500	19	625	Sint-Truiden		
4	4	0	6	0	0	0	0	47	213	10	270	Tessenderlo		
7	1	3	0	4	0	0	0	63	251	8	322	Zonhoven		
15	11	5	7	6	5	3	2	154	738	39	931	Zutendaal		
82	67	35	40	47	22	6	0	1037	4928	217	6182	<b>Arrondissement Maaseik</b>		
1	4	2	0	2	1	0	0	64	272	9	345	Bochoit		
7	3	0	4	4	2	1	0	83	359	14	456	Bree		
5	5	4	1	1	2	0	0	28	241	13	282	Dilsen-Stokkem		
4	6	3	5	3	3	1	0	110	532	21	663	Hamont-Achel		
11	6	6	4	7	1	1	0	94	528	25	647	Hechtel-Eksel		
8	3	4	3	3	0	1	0	90	357	14	461	Houthalen-Hechteren		
5	5	5	1	2	2	0	0	60	309	15	384	Kinrooi		
2	0	0	1	4	0	0	0	76	297	5	378	Lommel		
7	9	4	2	3	4	1	0	48	337	23	408	Maaseik		
10	9	1	9	4	2	1	0	57	261	26	344	Meeuwen-Gruitrode		
12	3	2	3	9	2	0	0	184	805	19	1008	Neerpelt		
3	3	0	2	5	0	0	0	63	216	10	289	Overpelt		
7	11	4	5	0	3	0	0	80	414	23	517	Peer		
85	52	36	42	48	24	8	1	1023	4910	211	6144	<b>Arrondissement Tongeren</b>		
4	1	1	2	3	0	0	0	41	287	7	335	Alken		
7	3	5	5	10	3	0	0	144	638	26	808	Bilzen		
5	2	1	5	2	1	0	0	58	275	11	344	Borgloon		
1	2	1	2	3	2	0	1	41	167	11	219	Heers		
0	0	0	0	0	0	0	0	0	5	0	5	Herstappe		
4	2	2	1	3	1	0	0	57	237	9	303	Hoeselt		
3	2	1	4	3	0	0	0	58	212	10	280	Kortessem		
9	7	12	8	5	3	1	0	162	882	36	1080	Lanaken		
12	5	1	2	3	2	0	0	71	591	13	675	Maasmechelen		
11	14	6	4	6	7	4	0	150	604	41	795	Riemst		
3	0	0	0	4	0	0	0	44	165	4	213	Tongeren		
22	12	5	5	3	5	3	0	168	765	33	966	Voeren		
4	2	1	4	3	0	0	0	29	82	10	121	Wellen		
180	130	104	91	109	71	26	6	2452	8437	537	11426	<b>Province Luxemburg</b>		
34	16	19	19	20	13	5	3	645	2109	95	2849	<b>Arrondissement Aarlen</b>		
16	10	10	6	4	5	3	1	329	1057	39	1425	Aarlen		
1	0	0	0	0	0	0	0	49	144	0	193	Attert		
6	0	7	4	10	6	1	1	150	532	29	711	Aubange		
1	3	0	3	4	0	0	0	31	70	10	111	Martelange		
10	3	2	6	2	2	1	1	86	306	17	409	Messancy		
17	24	8	19	18	10	4	1	371	1181	84	1636	<b>Arrondissement Bastenaken</b>		
5	4	1	5	3	1	2	0	84	375	16	475	Bastenaken		
1	0	0	0	1	0	0	0	31	69	1	101	Bertogne		
1	3	1	0	0	2	0	0	34	68	6	108	Fauvillers		
4	3	0	4	1	2	2	1	32	132	13	177	Gouvy		
3	5	2	3	5	0	0	0	70	218	15	303	Houffalize		
1	1	1	0	1	2	0	0	47	95	5	147	Sainte-Ode		
2	5	2	5	5	2	0	0	53	137	19	209	Vaux-sur-Sûre		
0	3	1	2	2	1	0	0	20	87	9	116	Vielsalm		

N.I.S. LOOP VAN DE BEVOLKING IN 1993	TABEL 00.88.B UITWIJKING NAAR GEMEENTE EN LEEFTIJDGROEPEN PER VIJF JAAR (inclusief niet opnieuw ingeschreven geschrapte personen)											
GEMEENTEN	0-4 jaar	5-9 jaar	10-14 jaar	15-19 jaar	20-24 jaar	25-29 jaar	30-34 jaar	35-39 jaar	40-44 jaar	45-49 jaar	50-54 jaar	55-59 jaar
<b>Arrondissement Marche-en-Famenne</b>	268	155	107	198	410	396	266	152	125	63	65	45
Durbuy	39	22	19	31	71	71	51	24	22	18	10	13
Erezée	8	15	7	10	18	19	13	14	9	1	5	3
Hotton	27	22	15	35	46	36	31	14	16	1	3	5
La Roche-en-Ardenne	16	10	8	17	41	32	16	11	14	8	8	5
Manhay	108	46	40	69	137	134	80	52	44	24	23	11
Marche-en-Famenne	26	11	8	18	39	40	28	18	9	6	9	2
Nassogne	21	9	3	6	27	30	21	8	4	1	4	4
Rendeux	9	8	3	4	8	17	10	6	1	3	3	0
Tenneville	14	12	4	8	23	17	16	5	6	1	0	2
<b>Arrondissement Neufchâteau</b>	205	146	84	152	457	403	180	138	78	70	51	51
Bertrix	29	16	16	19	64	84	20	14	15	11	10	8
Bouillon	16	15	14	20	48	33	16	19	13	8	4	3
Daverdisse	8	6	5	7	13	13	12	5	2	2	4	2
Herbeumont	5	4	4	1	18	10	4	6	1	1	3	8
Léglise	12	9	1	4	23	20	13	8	1	7	1	1
Libin	26	11	9	17	41	26	16	19	6	11	7	4
Libramont-Chevigny	18	19	8	13	50	28	22	13	9	4	4	11
Neufchâteau	15	8	6	19	40	33	12	13	5	7	4	1
Paliseul	10	10	2	13	36	36	15	6	8	6	5	3
Saint-Hubert	12	7	5	10	23	13	9	8	5	6	1	3
Tellin	14	7	3	12	24	20	11	5	4	2	3	2
Wellin	40	34	11	17	77	87	30	22	9	5	5	5
<b>Arrondissement Virton</b>	253	120	98	179	453	424	258	129	117	68	50	40
Chiny	30	18	17	18	38	48	25	22	26	10	10	4
Etalle	17	11	2	15	31	35	21	11	3	9	4	2
Florenville	23	7	13	21	53	44	34	21	17	9	12	6
Habay	16	5	8	11	31	29	11	6	10	1	2	6
Meix-devant-Virton	21	12	9	15	47	35	24	9	10	5	4	3
Musson	16	7	8	11	24	21	14	8	8	5	2	0
Rouvroy	14	7	5	14	42	25	18	8	9	1	4	2
Saint-Léger	70	36	18	33	107	106	59	27	22	17	6	10
Tintigny	36	12	15	26	49	61	38	15	7	8	4	3
Virton	10	5	3	15	31	20	14	2	5	3	2	4
<b>Province Namen</b>	2049	1201	955	1386	3657	3323	2171	1379	1046	754	468	386
<b>Arrondissement Dinant</b>	512	268	193	353	835	786	454	322	239	182	130	95
Anhée	50	22	21	38	59	48	44	39	12	24	11	4
Beauraing	27	23	11	24	77	53	36	21	16	10	11	9
Bièvre	6	5	1	10	20	19	6	5	6	5	6	1
Ciney	83	34	35	49	143	143	64	46	33	24	15	9
Dinant	86	39	30	48	117	125	81	32	38	28	21	12
Gedinne	20	4	5	15	41	28	13	10	5	7	2	7
Hamois	19	12	6	12	39	47	24	16	10	5	10	6
Hastière	17	10	11	13	30	39	17	18	14	10	2	8
Havelange	29	15	6	10	36	32	23	16	14	5	6	4
Houyet	22	13	4	13	36	19	15	7	13	5	3	4
Onhaye	59	43	17	54	101	92	57	42	30	22	17	13
Rochefort	27	19	5	19	39	31	16	12	12	12	4	5
Somme-Leuze	37	15	20	22	55	59	24	27	23	22	14	1
Vresse-sur-Semois	25	7	13	17	35	31	22	21	7	7	2	7
Yvoir	5	7	8	9	7	20	12	10	6	6	6	5
<b>Arrondissement Namen</b>	1285	735	602	805	2255	2063	1445	848	650	466	264	235
Andenne	110	60	45	77	193	154	129	67	61	46	12	15
Assesse	20	13	9	20	45	38	19	18	15	3	7	4
Eghezée	59	37	33	34	98	80	55	34	34	19	12	13
Femelmont	28	13	15	27	62	55	40	19	16	14	6	5

TABEL 00.88.B												N.I.S.	
UITWIJ KING NAAR GEMEENTE EN LEEFTIJD GROEPEN PER VIJF JAAR (inclusief niet opnieuw ingeschreven geschrapte personen)												LOOP VAN DE BEVOLKING IN 1993	
60-64 jaar	65-69 jaar	70-74 jaar	75-79 jaar	80-84 jaar	85-89 jaar	90-94 jaar	95 jaar en meer	0-14 jaar	15-64 jaar	65 jaar en meer	Totaal	GEMEENTEN	
61	37	37	23	19	18	5	1	530	1781	140	2451	<b>Arrondissement Marche-en-Famenne</b>	
14	7	7	9	3	4	0	0	80	325	30	435	Durbuy	
3	2	2	1	2	0	0	0	30	95	7	132	Erezée	
5	4	5	1	3	6	0	0	64	192	19	275	Hotton	
8	4	4	3	2	1	0	0	34	160	14	208	La Roche-en-Ardenne	
10	11	8	7	6	3	4	1	194	584	40	818	Manhay	
8	3	0	1	1	2	0	0	45	177	7	229	Marche-en-Famenne	
8	4	1	0	0	1	0	0	33	113	6	152	Nassogne	
2	1	1	1	2	1	1	0	20	54	7	81	Rendeux	
3	1	9	0	0	0	0	0	30	81	10	121	Tenneville	
43	34	18	15	31	15	5	1	435	1623	119	2177	<b>Arrondissement Neufchâteau</b>	
3	2	0	4	5	1	1	0	61	248	13	322	Bertrix	
6	4	1	3	4	2	1	0	45	170	15	230	Bouillon	
2	1	0	0	2	0	0	0	19	62	3	84	Daverdisse	
5	7	1	0	3	1	0	0	13	57	12	82	Herbeumont	
1	1	3	0	2	0	0	1	22	79	7	108	Léglise	
4	2	2	0	3	1	0	0	46	151	8	205	Libin	
4	3	0	0	3	4	0	0	45	158	10	213	Libramont-Chevigny	
2	2	4	3	2	3	0	0	29	136	14	179	Neufchâteau	
2	1	1	1	0	0	0	0	22	130	3	155	Paliseul	
5	1	2	0	2	2	0	0	24	83	7	114	Saint-Hubert	
2	9	2	0	3	0	2	0	24	85	16	125	Tellin	
7	1	2	4	2	1	1	0	85	264	11	360	Wellin	
25	19	22	15	21	15	7	0	471	1743	99	2313	<b>Arrondissement Virton</b>	
5	2	5	4	3	1	0	0	65	206	15	286	Chiny	
2	0	1	0	3	3	0	0	30	133	7	170	Etalle	
6	3	4	1	3	2	0	0	43	223	13	279	Florenville	
3	1	1	0	1	0	0	0	29	110	3	142	Habay	
1	3	1	2	2	1	2	0	42	153	11	206	Meix-devant-Virton	
1	1	2	1	3	0	1	0	31	94	8	133	Musson	
0	4	1	1	0	1	0	0	26	123	7	156	Rouvroy	
5	4	5	4	4	7	2	0	124	392	26	542	Saint-Léger	
2	1	2	2	2	0	2	0	63	213	9	285	Tintigny	
0	0	0	0	0	0	0	0	18	96	0	114	Virton	
395	357	225	163	207	125	46	6	4205	14965	1129	20299	<b>Provincie Namen</b>	
104	102	68	52	68	34	12	1	973	3510	337	4820	<b>Arrondissement Dinant</b>	
9	8	4	3	5	3	1	0	93	288	24	405	Anhée	
3	9	6	2	2	2	2	0	61	260	23	344	Beauraing	
0	3	0	1	2	1	0	0	12	78	7	97	Bièvre	
12	10	11	8	9	2	1	0	152	538	41	731	Ciney	
12	8	11	12	5	5	2	0	155	514	43	712	Dinant	
1	0	2	1	5	2	0	0	29	129	10	168	Gedinne	
7	6	3	4	5	3	2	0	37	176	23	236	Hamois	
6	7	4	2	1	2	0	0	38	157	16	211	Hastière	
17	6	4	2	6	1	1	0	50	163	20	233	Havelange	
3	1	3	0	1	1	0	1	39	118	7	164	Houyet	
7	12	5	9	11	1	1	0	119	435	39	593	Onhaye	
4	10	1	2	4	1	0	0	51	154	18	223	Rochefort	
10	9	9	3	3	3	0	0	72	257	27	356	Somme-Leuze	
9	10	2	1	8	4	0	0	45	158	25	228	Vresse-sur-Semois	
4	3	3	2	1	3	2	0	20	85	14	119	Yvoir	
222	211	128	90	105	74	31	4	2622	9253	643	12518	<b>Arrondissement Namen</b>	
29	14	8	12	9	1	0	0	215	783	44	1042	Andenne	
7	6	4	1	0	0	2	1	42	176	14	232	Assesse	
16	6	6	3	4	3	0	1	129	395	23	547	Eghezée	
8	9	5	2	3	7	3	0	56	252	29	337	Fernelmont	

N.I.S. LOOP VAN DE BEVOLKING IN 1993	TABEL 00.88.B											
	UITWIJKING NAAR GEMEENTE EN LEEFTIJDGROEPEN PER VIJF JAAR (inclusief niet opnieuw ingeschreven geschrapte personen)											
GEMEENTEN	0-4 jaar	5-9 jaar	10-14 jaar	15-19 jaar	20-24 jaar	25-29 jaar	30-34 jaar	35-39 jaar	40-44 jaar	45-49 jaar	50-54 jaar	55-59 jaar
Floreffe	40	24	26	25	75	63	49	27	16	10	14	8
Fosses-la-Ville	28	18	19	19	34	35	28	22	21	12	7	2
Gembloux	51	28	29	30	89	54	46	41	23	14	16	11
Gesves	467	232	176	233	786	827	528	279	207	183	97	88
Jemeppe-sur-Sambre	22	16	9	15	41	19	16	13	8	11	4	6
La Bruyère	52	40	29	42	86	115	58	48	24	22	8	17
Mettet	36	29	29	32	61	40	39	33	30	19	10	5
Namen	138	74	55	81	236	200	151	80	66	26	28	17
Ohey	25	14	16	19	52	40	32	19	16	10	3	5
Profondeville	85	60	64	75	171	126	90	57	45	35	17	10
Sambreville	31	21	15	26	54	55	55	18	17	11	11	5
Sombreffe	93	56	33	50	172	162	110	73	51	31	12	24
<b>Arrondissement Phillippeville</b>	<b>252</b>	<b>198</b>	<b>160</b>	<b>228</b>	<b>567</b>	<b>474</b>	<b>272</b>	<b>209</b>	<b>157</b>	<b>96</b>	<b>74</b>	<b>56</b>
Cerfontaine	14	17	16	22	45	35	21	18	6	7	4	1
Couvin	52	30	31	50	117	107	59	53	40	13	21	7
Doische	16	13	7	10	36	18	15	14	9	5	3	2
Florennes	50	48	23	33	100	86	59	20	21	21	15	5
Philippeville	24	23	25	37	67	67	25	26	28	12	8	14
Viroinval	67	49	45	58	145	111	68	64	39	27	19	14
Walcourt	29	18	13	18	57	50	25	14	14	11	4	13
<b>Provincie Oost-Vlaanderen</b>	<b>4053</b>	<b>2331</b>	<b>1786</b>	<b>2443</b>	<b>8321</b>	<b>9194</b>	<b>5481</b>	<b>3220</b>	<b>2076</b>	<b>1560</b>	<b>954</b>	<b>806</b>
<b>Arrondissement Aalst</b>	<b>735</b>	<b>427</b>	<b>364</b>	<b>490</b>	<b>1505</b>	<b>1665</b>	<b>1049</b>	<b>557</b>	<b>359</b>	<b>277</b>	<b>163</b>	<b>150</b>
Aalst	216	118	111	151	397	507	336	188	124	104	51	52
Denderleuw	61	33	25	39	106	125	84	53	24	28	11	12
Erpe-Mere	85	67	44	51	150	179	112	52	35	25	19	13
Geraardsbergen	56	25	30	45	113	128	75	34	26	17	12	9
Haaltert	23	14	17	25	106	86	55	26	13	12	8	6
Herzele	54	21	27	33	104	127	69	42	30	18	9	10
Lede	100	54	43	53	220	190	121	63	41	33	26	19
Ninove	22	15	14	9	66	54	40	9	13	4	2	4
Sint-Lievens-Houtem	69	50	26	40	120	142	80	48	25	21	15	12
Zottegem	49	30	27	44	123	127	77	42	28	15	10	13
<b>Arrondissement Dendermonde</b>	<b>481</b>	<b>281</b>	<b>218</b>	<b>329</b>	<b>1224</b>	<b>1183</b>	<b>629</b>	<b>359</b>	<b>258</b>	<b>174</b>	<b>116</b>	<b>119</b>
Berlare	25	19	18	27	92	93	42	30	30	16	8	7
Buggenhout	36	11	16	28	110	110	29	30	18	13	8	7
Dendermonde	106	57	43	74	271	237	152	89	54	32	28	28
Hamme	38	30	21	34	117	107	49	26	25	14	13	8
Laarne	32	25	7	15	80	78	38	28	8	14	10	11
Lebbeke	55	25	29	34	125	141	77	33	24	23	9	12
Waasmunster	24	22	16	24	89	71	37	22	26	15	7	9
Wetteren	78	49	33	43	146	171	108	44	37	25	17	23
Wichelen	40	16	12	15	85	80	44	23	17	12	8	4
Zelee	47	27	23	35	109	95	53	34	19	10	8	10
<b>Arrondissement Eeklo</b>	<b>199</b>	<b>128</b>	<b>89</b>	<b>132</b>	<b>568</b>	<b>514</b>	<b>255</b>	<b>144</b>	<b>97</b>	<b>57</b>	<b>55</b>	<b>53</b>
Assenede	42	10	18	28	96	66	43	13	17	14	3	12
Eeklo	64	54	20	36	138	169	73	41	28	10	8	6
Kaprijke	18	14	9	13	43	58	25	16	11	3	7	6
Maldegem	31	18	16	22	118	96	51	27	21	13	16	10
Sint-Laureins	11	7	6	4	54	42	18	13	5	1	10	7
Zelzate	33	25	20	29	119	83	45	34	15	16	11	12
<b>Arrondissement Gent</b>	<b>1708</b>	<b>966</b>	<b>661</b>	<b>890</b>	<b>2994</b>	<b>3845</b>	<b>2432</b>	<b>1446</b>	<b>910</b>	<b>696</b>	<b>438</b>	<b>334</b>
Aalter	31	30	16	19	94	99	51	41	20	24	5	3
Deinze	82	55	44	42	136	175	86	56	36	24	18	13
De Pinte	24	20	19	29	76	71	50	25	21	17	11	7
Destelbergen	61	34	29	39	135	133	101	38	30	35	15	16



TABEL 00.88.B												N.I.S.	
UITWIJKING NAAR GEMEENTE EN LEEFTIJDGROEPEN PER VIJF JAAR (inclusief niet opnieuw ingeschreven geschrapte personen)												LOOP VAN DE BEVOLKING IN 1993	
60-64 jaar	65-69 jaar	70-74 jaar	75-79 jaar	80-84 jaar	85-89 jaar	90-94 jaar	95 jaar en meer	0-14 jaar	15-64 jaar	65 jaar en meer	Totaal	GEMEENTEN	
10	4	7	8	3	5	2	0	90	297	29	416	Florefe	
2	5	2	2	2	2	2	1	65	182	16	263	Fosses-la-Ville	
5	8	5	3	3	4	1	0	108	329	24	461	Gembloux	
72	78	43	28	47	22	8	0	875	3300	226	4401	Gesves	
4	4	1	3	2	4	2	0	47	137	16	200	Jemeppe-sur-Sambre	
16	12	5	6	1	5	2	1	121	436	32	589	La Bruyère	
3	5	3	4	4	2	0	0	94	272	18	384	Mettet	
15	15	15	7	13	4	4	0	267	900	58	1225	Namen	
2	3	2	2	2	2	0	0	55	198	11	264	Ohey	
11	19	7	2	5	1	2	0	209	637	36	882	Profondeville	
5	8	6	1	0	4	0	0	67	257	19	343	Sambreville	
17	15	9	6	7	8	3	0	182	702	48	932	Sombreffe	
<b>Arrondissement</b>												<b>Phillippeville</b>	
69	44	29	21	34	17	3	1	610	2202	149	2961		
7	5	1	2	5	3	0	0	47	166	16	229	Cerfontaine	
15	7	2	3	12	6	1	0	113	482	31	626	Couvin	
4	3	2	0	3	1	0	0	36	116	9	161	Doische	
12	7	5	3	2	0	0	0	121	372	17	510	Florennes	
10	7	7	2	2	2	1	0	72	294	21	387	Philippeville	
19	11	8	7	7	3	0	1	161	564	37	762	Viroinval	
2	4	4	4	3	2	1	0	60	208	18	286	Walcourt	
<b>Provincie</b>												<b>Oost-Vlaanderen</b>	
732	462	412	425	593	432	186	36	8170	34787	2546	45503		
<b>Arrondissement</b>												<b>Aalst</b>	
114	69	74	95	106	71	30	2	1526	6329	447	8302		
46	25	24	35	47	26	15	1	445	1956	173	2574	Aalst	
8	5	9	7	12	9	2	0	119	490	44	653	Denderleuw	
20	12	7	12	7	7	3	0	196	656	48	900	Erpe-Mere	
4	2	3	9	6	7	1	0	111	463	28	602	Geraardsbergen	
4	4	7	6	5	3	0	0	54	341	25	420	Haaltert	
3	3	9	5	5	1	1	0	102	445	24	571	Herzele	
9	8	6	9	6	7	2	0	197	775	38	1010	Lede	
1	1	3	3	2	3	2	0	51	202	14	267	Ninove	
8	4	2	6	8	4	1	1	145	511	26	682	Sint-Lievens-Houtem	
11	5	4	3	8	4	3	0	106	490	27	623	Zottegem	
<b>Arrondissement</b>												<b>Dendermonde</b>	
81	56	50	50	56	43	16	2	980	4472	273	5725		
6	3	5	6	8	8	3	0	62	351	33	446	Berlaere	
7	5	3	3	3	5	0	1	63	360	20	443	Buggenhout	
20	10	8	9	12	4	1	0	206	985	44	1235	Dendermonde	
4	5	3	5	2	6	1	0	89	397	22	508	Hamme	
7	5	5	1	4	1	1	0	64	289	17	370	Laarne	
9	6	8	6	9	6	2	0	109	487	37	633	Lebbeke	
10	4	5	4	4	4	1	0	62	310	22	394	Waasmunster	
5	8	3	10	4	4	2	0	160	619	31	810	Wetteren	
4	4	3	4	4	3	2	1	68	292	21	381	Wichelen	
9	6	7	2	6	2	3	0	97	382	26	505	Zelee	
<b>Arrondissement</b>												<b>Eeklo</b>	
48	24	25	21	28	26	17	3	416	1923	144	2483		
8	3	4	3	6	5	1	0	70	300	22	392	Assenede	
11	8	5	4	4	8	6	1	138	520	36	694	Eeklo	
6	0	1	0	5	1	0	0	41	188	7	236	Kaprijke	
9	5	3	6	3	5	4	2	65	383	28	476	Maldegem	
7	3	4	1	3	2	1	0	24	161	14	199	Sint-Laureins	
7	5	8	7	7	5	5	0	78	371	37	486	Zelzate	
<b>Arrondissement</b>												<b>Gent</b>	
331	195	185	187	273	203	95	24	3335	14316	1162	18813		
5	4	4	6	13	10	3	1	77	361	41	479	Aalter	
15	9	7	2	4	5	1	1	181	601	29	811	Deinze	
10	12	3	4	4	5	0	0	63	317	28	408	De Pinte	
15	7	5	6	8	2	5	0	124	557	33	714	Destelbergen	

N.I.S. LOOP VAN DE BEVOLKING IN 1993	TABEL 00.88.B											
	UITWIJKING NAAR GEMEENTE EN LEEFTIJDGROEPEN PER VIJF JAAR (inclusief niet opnieuw ingeschreven geschrapte personen)											
GEMEENTEN	0-4 jaar	5-9 jaar	10-14 jaar	15-19 jaar	20-24 jaar	25-29 jaar	30-34 jaar	35-39 jaar	40-44 jaar	45-49 jaar	50-54 jaar	55-59 jaar
Evergem	98	41	41	57	203	200	105	78	46	31	21	16
Gavere	16	11	8	12	76	62	43	16	4	13	6	5
Gent	913	478	288	363	1240	2057	1353	836	449	349	227	186
Knesselare	18	12	16	22	64	49	24	22	20	5	6	5
Lochristi	59	41	29	37	108	101	63	42	34	30	14	9
Lovendegem	37	26	13	16	68	59	50	24	17	12	7	5
Melle	33	28	21	19	76	89	59	34	20	26	14	11
Merebeke	93	37	29	37	146	185	115	58	49	18	21	12
Moerbeke	12	8	12	23	46	26	17	12	15	9	2	6
Nazareth	35	14	10	20	60	62	37	29	18	8	8	2
Nevele	21	14	11	5	80	64	43	21	17	11	4	7
Oosterzele	36	23	11	27	72	77	52	23	23	15	7	5
Sint-Martens-Latem	39	27	14	27	53	81	53	21	23	22	21	8
Waarschoot	21	11	10	16	68	44	26	16	11	8	7	5
Wachtebeke	21	17	7	27	59	47	26	16	14	12	13	5
Zomergem	25	18	12	27	55	73	30	13	17	13	5	5
Zulte	33	21	21	26	79	91	48	25	26	14	6	3
<b>Arrondissement Oudenaarde</b>	<b>286</b>	<b>159</b>	<b>142</b>	<b>211</b>	<b>657</b>	<b>648</b>	<b>377</b>	<b>204</b>	<b>146</b>	<b>122</b>	<b>55</b>	<b>54</b>
Brakel	21	17	11	8	44	42	27	13	15	2	2	4
Horebeke	54	29	25	37	125	153	86	40	31	22	6	13
Kluisbergen	77	40	37	58	119	136	90	44	27	26	13	15
Kruishoutem	14	12	8	9	62	44	22	11	5	5	7	5
Lierde	24	16	17	33	74	70	40	26	13	18	6	3
Maarkedal	19	7	9	13	33	47	13	12	10	11	5	4
Oudenaarde	11	6	5	9	42	42	22	13	5	13	2	4
Ronse	6	3	0	2	18	12	12	2	3	3	2	0
Wortegem-Petegem	15	10	10	11	38	30	21	13	9	4	4	5
Zingem	20	11	9	16	52	38	20	15	13	6	3	-1
Zwalm	25	8	11	15	50	34	24	15	15	12	5	2
<b>Arrondissement Sint-Niklaas</b>	<b>644</b>	<b>370</b>	<b>312</b>	<b>391</b>	<b>1373</b>	<b>1339</b>	<b>739</b>	<b>510</b>	<b>306</b>	<b>234</b>	<b>127</b>	<b>96</b>
Beveren	106	66	52	69	240	207	136	92	51	44	24	17
Kruibeke	28	31	19	29	92	78	45	37	23	16	12	7
Lokeren	95	49	43	69	194	193	101	56	46	28	12	15
Sint-Gillis-Waas	57	35	34	39	145	110	55	43	22	18	4	4
Sint-Niklaas	223	122	87	101	448	510	270	177	102	77	39	30
Stekene	41	28	26	38	92	69	40	37	31	20	9	10
Temse	94	39	51	46	162	172	92	68	31	31	27	13
<b>Provincie West-Vlaanderen</b>	<b>3533</b>	<b>1991</b>	<b>1556</b>	<b>2311</b>	<b>8149</b>	<b>7553</b>	<b>4076</b>	<b>2505</b>	<b>1720</b>	<b>1361</b>	<b>916</b>	<b>813</b>
<b>Arrondissement Brugge</b>	<b>796</b>	<b>455</b>	<b>338</b>	<b>550</b>	<b>1800</b>	<b>1933</b>	<b>1015</b>	<b>620</b>	<b>452</b>	<b>414</b>	<b>252</b>	<b>206</b>
Beernem	21	21	27	25	80	77	28	28	23	3	7	5
Blankenberge	76	39	29	52	138	131	95	67	58	56	30	23
Brugge	343	175	98	188	760	927	464	233	152	167	110	84
Damme	28	24	17	20	76	53	42	31	22	20	4	7
Jabbeke	46	26	19	21	100	90	42	26	19	14	12	10
Knokke-Heist	76	41	25	52	160	171	80	54	44	27	17	14
Oostkamp	38	38	31	43	130	113	55	38	16	23	8	8
Torhout	68	35	37	66	152	149	81	41	31	16	18	12
Zedelgem	7	6	7	8	26	22	8	12	10	10	3	8
Zuienkerke	93	50	48	75	178	200	120	90	77	78	43	35
<b>Arrondissement Diksmuide</b>	<b>123</b>	<b>96</b>	<b>59</b>	<b>82</b>	<b>340</b>	<b>247</b>	<b>135</b>	<b>86</b>	<b>45</b>	<b>33</b>	<b>27</b>	<b>22</b>
Diksmuide	42	32	23	24	127	86	43	32	18	9	8	6
Houthulst	15	21	5	11	49	44	27	15	5	6	9	5
Koekelare	27	17	16	20	58	49	22	13	11	6	2	2
Kortemark	29	20	12	22	83	50	31	23	10	8	7	4
Lo-Reninge	10	6	3	5	23	18	12	3	1	4	1	5

TABEL 00.88.B												N.I.S.	
UITWIJKING NAAR GEMEENTE EN LEEFTIJDGROEPEN PER VIJF JAAR (inclusief niet opnieuw ingeschreven geschrapte personen)												LOOP VAN DE BEVOLKING IN 1993	
60-64 jaar	65-69 jaar	70-74 jaar	75-79 jaar	80-84 jaar	85-89 jaar	90-94 jaar	95 jaar en meer	0-14 jaar	15-64 jaar	65 jaar en meer	Totaal	GEMEENTEN	
12	8	8	8	15	15	6	3	180	769	63	1012		Evergem
8	2	2	2	10	5	1	0	35	245	22	302		Gavere
168	90	93	100	145	115	47	10	1679	7228	600	9507		Gent
3	7	4	4	5	5	2	1	46	220	28	294		Knesselare
3	5	5	4	9	1	0	0	129	441	24	594		Lochristi
13	6	5	3	10	3	3	0	76	271	30	377		Lovendegem
13	10	5	6	9	2	3	1	82	361	36	479		Melle
12	6	5	8	8	12	3	2	159	653	44	856		Merebeke
3	2	3	2	6	0	3	0	32	159	16	207		Moerbeke
5	2	6	2	4	3	3	0	59	249	20	328		Nazareth
8	2	5	8	2	2	1	0	46	260	20	326		Nevele
6	6	2	1	8	9	3	1	70	307	30	407		Oosterzele
10	3	5	7	5	0	2	0	80	319	22	421		Sint-Martens-Latem
5	3	5	1	0	2	1	2	42	206	14	262		Waarschoot
7	5	5	2	4	1	1	1	45	226	19	290		Wachtebeke
0	4	3	4	0	1	2	0	55	238	14	307		Zomergem
10	2	5	7	4	5	5	1	75	328	29	432		Zulte
													<b>Arrondissement</b>
57	55	33	31	71	48	16	2	587	2531	256	3374		<b>Oudenaarde</b>
6	8	1	1	6	3	0	0	49	163	19	231		Brakel
15	13	7	11	19	10	5	0	108	528	65	701		Horebeke
16	15	9	5	15	15	5	0	154	544	64	762		Kluisbergen
2	2	0	2	4	2	2	0	34	172	12	218		Kruishoutem
7	6	4	5	6	3	0	0	57	290	24	371		Lierde
3	3	3	4	2	4	0	0	35	151	16	202		Maarkedal
1	0	1	1	3	2	2	1	22	153	10	185		Oudenaarde
0	0	1	0	5	0	0	0	9	54	6	69		Ronse
3	3	2	0	3	3	1	1	35	138	13	186		Wortegem-Petegem
1	4	3	2	3	1	1	0	40	163	14	217		Zingem
3	1	2	0	5	5	0	0	44	175	13	232		Zwalm
													<b>Arrondissement</b>
101	63	45	41	59	41	12	3	1326	5216	264	6806		<b>Sint-Niklaas</b>
12	15	3	8	6	5	1	0	224	892	38	1154		Beveren
13	4	6	2	3	0	0	0	78	352	15	445		Kruibeke
14	10	3	5	14	4	3	0	187	728	39	954		Lokeren
6	3	5	2	4	2	1	2	126	446	19	591		Sint-Gillis-Waas
31	11	18	15	22	16	4	1	432	1785	87	2304		Sint-Niklaas
8	6	2	3	9	11	2	0	95	354	33	482		Stekene
17	14	8	6	1	3	1	0	184	659	33	876		Temse
													<b>Provincie</b>
727	621	474	366	452	326	114	32	7080	30131	2385	39596		<b>West-Vlaanderen</b>
													<b>Arrondissement</b>
192	165	104	76	114	62	24	4	1589	7434	549	9572		<b>Brugge</b>
5	1	5	6	5	1	0	0	69	281	18	368		Beernem
33	18	17	9	19	9	2	1	144	683	75	902		Blankenberge
65	65	34	22	44	33	14	2	616	3150	214	3980		Brugge
6	4	3	2	1	1	4	0	69	281	15	365		Damme
9	5	2	4	3	5	0	0	91	343	19	453		Jabbeke
6	11	5	3	3	1	1	1	142	625	25	792		Knokke-Heist
4	6	3	2	2	2	0	0	107	438	15	560		Oostkamp
18	7	5	4	7	2	1	0	140	584	26	750		Torhout
2	2	2	4	3	0	0	0	20	109	11	140		Zedelgem
44	46	28	20	27	8	2	0	191	940	131	1262		Zuienkerke
													<b>Arrondissement</b>
22	22	16	17	17	14	8	0	278	1039	94	1411		<b>Diksmuide</b>
12	8	8	9	3	3	1	0	97	365	32	494		Diksmuide
0	6	2	2	5	3	2	0	41	171	20	232		Houthuist
4	1	0	0	1	3	0	0	60	187	5	252		Koekelare
5	5	3	1	7	3	3	0	61	243	22	326		Kortemark
1	2	3	5	1	2	2	0	19	73	15	107		Lo-Reninge

N.I.S. LOOP VAN DE BEVOLKING IN 1993	TABEL 00.88.B UITWIJKING NAAR GEMEENTE EN LEEFTIJDGROEPEN PER VIJF JAAR (inclusief niet opnieuw ingeschreven geschapte personen)											
	GEMEENTEN	0-4 jaar	5-9 jaar	10-14 jaar	15-19 jaar	20-24 jaar	25-29 jaar	30-34 jaar	35-39 jaar	40-44 jaar	45-49 jaar	50-54 jaar
<b>Arrondissement Ieper</b>	264	151	125	204	672	537	252	163	105	70	46	51
Heuveland Ieper	86	37	38	75	236	197	80	59	36	24	20	14
Langemark-Poelkapelle	5	5	1	3	10	7	6	5	2	3	0	3
Mesen	41	17	21	22	115	85	40	20	14	14	7	10
Poperinge	46	29	33	39	100	80	53	27	25	11	7	8
Vieteren	35	26	10	17	71	66	28	23	9	6	5	7
Wervik	29	17	14	22	70	44	23	12	10	9	3	7
Zonnebeke	15	16	6	16	54	42	15	9	5	1	3	2
	7	4	2	10	16	16	7	8	4	2	1	0
<b>Arrondissement Kortrijk</b>	926	493	375	552	2107	1989	1055	605	407	291	192	181
Anzegem	40	17	16	24	101	84	34	29	15	8	7	3
Avelgem	26	18	18	25	67	47	43	24	13	14	2	5
Deerlijk	55	20	13	21	95	88	39	16	21	9	10	4
Harelbeke	85	51	52	56	187	193	107	75	40	28	16	24
Kortrijk	258	143	101	183	570	633	345	202	125	100	71	66
Kuurne	62	25	18	24	123	127	53	33	26	14	14	7
Lendelede	22	14	13	14	38	36	20	9	12	10	3	1
Menen	101	55	48	77	280	240	101	66	57	28	11	21
Spiere-Helkijn	122	65	44	54	223	256	128	63	43	28	21	15
Waregem	83	46	21	39	264	142	99	45	26	24	18	17
Wevegem	61	34	28	28	142	128	70	35	27	26	18	17
Zwevegem	11	5	3	7	17	15	16	8	2	2	1	1
<b>Arrondissement Oostende</b>	615	356	281	382	1132	1094	677	450	334	280	182	135
Bredene	58	57	43	63	136	110	84	51	45	33	22	17
De Haan	45	20	16	27	75	76	52	32	13	15	9	8
Gistel	43	21	16	31	117	76	43	34	14	20	10	8
Ichtegem	72	64	36	61	137	141	77	57	54	36	30	22
Middelkerke	313	138	120	153	487	553	318	210	166	146	88	65
Oostende	26	17	19	18	92	50	34	19	10	7	4	1
Oudenburg	58	39	31	29	88	88	69	47	32	23	19	14
<b>Arrondissement Rooselare</b>	383	184	149	230	1011	848	423	238	150	108	80	77
Hooglede	20	14	18	17	71	69	25	24	10	10	7	7
Ingelmunster	36	14	18	20	81	63	34	18	7	6	9	8
Izegem	75	31	23	33	199	141	76	51	36	21	10	11
Ledelegem	21	8	8	18	82	65	29	19	11	6	12	6
Lichtervelde	27	7	3	13	57	50	20	16	9	4	6	4
Moorslede	28	17	16	15	105	59	21	17	11	9	9	7
Rooselare	147	80	54	94	348	344	188	82	53	45	22	29
Staden	29	13	9	20	68	57	30	11	13	7	5	5
<b>Arrondissement Tielt</b>	192	106	99	142	585	441	258	159	88	57	57	49
Ardoie	27	19	17	12	58	50	32	19	9	4	4	2
Dentergem	25	9	10	18	48	51	35	23	10	8	9	8
Meulebeke	12	10	5	8	74	35	22	14	6	9	5	4
Oostrozebeke	21	6	9	20	49	38	16	14	9	5	9	10
Pittem	5	6	6	6	36	23	10	9	4	3	5	0
Ruiselede	38	26	17	23	121	100	58	21	15	9	6	10
Tielt	17	11	10	24	70	44	18	16	11	4	5	2
Wielsbeke	21	8	18	11	73	51	35	26	13	7	8	6
Wingene	26	11	7	20	56	49	32	17	11	8	6	7
<b>Arrondissement Veurne</b>	234	150	130	169	502	464	261	184	139	108	80	92
Alveringem	16	14	18	16	42	34	27	9	20	8	8	14
De Panne	45	27	20	31	90	86	52	36	20	13	16	22
Koksijde	85	49	45	55	172	160	82	81	55	45	27	19
Nieuwpoort	60	37	33	39	107	104	65	43	31	29	22	24
Veurne	28	23	14	28	91	80	35	15	13	13	7	13
<b>Het Rijk</b>	44500	26524	20604	26990	78454	87439	55720	35243	24784	18180	11709	9799

TABEL 00.88.B												N.I.S.
UITWIJKING NAAR GEMEENTE EN LEEFTIJDGROEPEN PER VIJF JAAR (inclusief niet opnieuw ingeschreven geschrapte personen)												LOOP VAN DE BEVOLKING IN 1993
60-64 jaar	65-69 jaar	70-74 jaar	75-79 jaar	80-84 jaar	85-89 jaar	90-94 jaar	95 jaar en meer	0-14 jaar	15-64 jaar	65 jaar en meer	Totaal	GEMEENTEN
44	38	44	33	41	32	7	0	540	2144	195	2879	<b>Arrondissement Ieper</b>
13	7	20	11	19	6	3	0	161	754	66	981	Heuveland
1	0	0	1	0	3	0	0	11	40	4	55	Ieper
11	4	6	3	1	5	0	0	79	338	19	436	Langemark-Poelkapelle
1	11	5	2	8	6	2	0	108	351	34	493	Mesen
7	4	5	5	4	6	1	0	71	239	25	335	Poperinge
5	7	3	4	6	3	0	0	60	205	23	288	Vieteren
1	0	1	2	2	2	0	0	37	148	7	192	Wervik
5	5	4	5	1	1	1	0	13	69	17	99	Zonnebeke
136	92	74	78	69	63	18	4	1794	7515	398	9707	<b>Arrondissement Kortrijk</b>
6	5	0	5	3	3	2	0	73	311	18	402	Anzegem
5	4	5	5	3	3	1	1	62	245	22	329	Avelgem
14	7	2	2	1	4	2	1	88	317	19	424	Deerlijk
9	11	13	6	6	8	3	0	188	735	47	970	Harelbeke
32	22	18	23	15	10	3	1	502	2327	92	2921	Kortrijk
18	4	7	5	4	4	0	0	105	439	24	568	Kuurne
2	1	4	5	1	2	0	0	49	145	13	207	Lendeledede
22	10	13	6	7	9	1	0	204	903	46	1153	Menen
10	8	2	10	9	2	1	0	231	841	32	1104	Spiere-Helkijn
11	8	3	4	9	8	1	0	150	685	33	868	Waregem
6	9	5	6	10	9	4	0	123	497	43	663	Wevelgem
1	3	2	1	1	1	0	1	19	70	9	98	Zwevegem
158	115	93	68	73	57	20	8	1252	4824	434	6510	<b>Arrondissement Oostende</b>
12	10	9	8	7	2	2	0	158	573	38	769	Bredene
9	6	5	4	3	4	0	1	81	316	23	420	De Haan
8	6	5	5	4	5	1	0	80	361	26	467	Gistel
26	30	13	7	9	4	2	1	172	641	66	879	Ichtegem
71	42	39	32	37	38	12	4	571	2257	204	3032	Middelkerke
17	11	9	4	2	1	2	2	62	252	31	345	Oostende
15	10	13	8	11	3	1	0	128	424	46	598	Oudenburg
46	51	48	22	59	40	9	4	716	3211	233	4160	<b>Arrondissement Roeselare</b>
4	1	1	0	3	1	0	0	52	244	6	302	Hooglede
2	5	5	0	3	1	0	0	68	248	14	330	Ingelunster
5	5	4	4	8	7	5	2	129	583	35	747	Izegem
3	1	4	5	5	3	0	0	37	251	18	306	Ledegem
5	9	2	0	3	0	0	0	37	184	14	235	Lichtervelde
3	6	4	3	6	6	0	1	61	256	26	343	Moorslede
18	20	24	9	23	16	4	1	281	1223	97	1601	Roeselare
6	4	4	1	8	6	0	0	51	222	23	296	Staden
41	39	35	14	31	28	14	1	397	1877	162	2436	<b>Arrondissement Tielt</b>
1	0	2	0	1	1	0	0	63	191	4	258	Ardoorie
4	7	6	1	2	4	1	0	44	214	21	279	Dentergem
2	4	1	1	2	0	0	0	27	179	8	214	Meulebeke
12	9	8	1	4	3	3	0	36	182	28	246	Oostrozebeke
1	0	3	1	2	2	2	0	17	97	10	124	Pittem
5	6	4	1	10	7	6	0	81	368	34	483	Ruiselede
3	5	6	3	2	1	2	0	38	197	19	254	Tielt
8	3	3	3	4	4	0	1	47	238	18	303	Wielsbeke
5	5	2	3	4	6	0	0	44	211	20	275	Wingene
88	99	60	58	48	30	14	11	514	2087	320	2921	<b>Arrondissement Veurne</b>
12	4	3	7	5	1	2	0	48	190	22	260	Alveringem
8	12	12	8	15	4	0	1	92	374	52	518	De Panne
35	42	26	18	12	12	2	2	179	731	114	1024	Koksijde
31	32	16	19	10	11	9	8	130	495	105	730	Nieuwpoort
2	9	3	6	6	2	1	0	65	297	27	389	Veurne
8901	6696	4997	3987	5061	3525	1236	230	91628	357219	25732	474579	<b>Het Rijk</b>

N.I.S. LOOP VAN DE BEVOLKING IN 1993	TABEL 00.88.C MIGRATIESALDO NAAR GEMEENTE EN LEEFTIJDGROEPEN PER VIJF JAAR (inclusief ambtshalve geschrapte personen , min heringeschreven personen)											
GEMEENTEN	0-4 jaar	5-9 jaar	10-14 jaar	15-19 jaar	20-24 jaar	25-29 jaar	30-34 jaar	35-39 jaar	40-44 jaar	45-49 jaar	50-54 jaar	55-59 jaar
<b>Provincie Antwerpen</b>	223	188	180	359	875	723	211	97	6	151	39	44
<b>Arrondissement Antwerpen</b>	-185	27	58	237	662	253	28	-54	-59	31	-48	-44
Aartselaar	3	-2	3	1	-12	18	15	-3	6	-6	-10	-2
Antwerpen	-755	-185	-95	220	842	-160	-437	-286	-222	-56	-117	-188
Boechout	30	5	3	8	-4	7	5	12	18	7	1	-4
Boom	36	8	-1	2	72	42	13	14	5	-2	2	6
Borsbeek	-63	-2	-9	14	51	34	-48	-19	6	9	3	11
Brasschaat	60	36	-3	-3	-24	44	41	16	35	15	10	24
Brecht	94	29	23	16	5	98	76	58	28	25	6	22
Edegem	4	16	2	-14	-50	-21	-25	7	-23	-14	-22	-15
Essen	7	1	3	11	24	7	14	-1	8	6	5	15
Hemiksem	8	1	-2	-7	21	-2	6	-8	-6	4	-3	1
Hove	27	8	6	-10	-36	-20	19	9	3	-10	-5	-3
Kalmthout	37	10	-11	-7	-13	35	18	22	5	11	5	23
Kapellen	35	-1	34	7	-51	23	52	31	45	8	9	-3
Kontich	45	4	32	-13	-34	9	38	42	10	7	-5	-3
Lint	5	-3	7	2	-5	19	11	3	-1	-5	6	-1
Malle	-89	-47	-19	-49	-107	-228	-141	-67	-49	-25	-20	-18
Mortsel	105	47	34	42	147	254	184	80	51	50	34	34
Niel	-1	5	16	-6	-43	-9	-26	-13	-10	-8	-5	1
Ranst	40	0	11	7	10	16	32	5	9	1	6	0
Rumst	47	28	25	-7	41	76	63	23	22	8	11	9
Schelle	-27	-28	-22	-31	-75	-128	-52	-34	-40	-34	-30	-30
Schildes	-29	-10	-21	-28	-155	-156	-33	-40	-21	-21	5	-8
Schoten	93	28	11	40	55	162	89	51	16	32	48	28
Stabroek	62	59	26	39	105	115	70	36	29	15	13	7
Wijnegem	-6	-7	12	-9	-39	-42	-24	-1	-10	-3	-12	-2
Wommelgem	8	8	-3	8	3	10	12	-11	-4	-13	3	7
Wuustwezel	31	17	14	10	37	68	54	14	16	22	11	12
Zandhoven	-1	-19	-15	-21	-80	-37	-10	-23	-11	-18	-16	-8
Zoersel	-22	-2	-8	3	-41	-23	-15	2	13	12	19	34
Zwijndrecht	31	23	5	12	18	42	27	27	13	14	0	7
<b>Arrondissement Mechelen</b>	135	40	63	20	143	283	48	21	14	12	11	-2
Berlaar	7	2	-1	-5	6	22	3	-8	0	13	-1	-2
Bonheiden	24	5	10	-4	-36	13	1	11	11	4	8	1
Bomem	37	8	6	2	-5	41	1	7	0	-7	10	7
Duffel	8	-3	-8	8	34	37	13	-9	4	12	1	-5
Heist-op-den-Berg	28	18	15	11	31	54	16	25	28	3	5	6
Lier	-27	-2	5	3	34	-17	18	-1	5	-1	-1	5
Mechelen	-71	-12	23	33	98	12	-106	-16	-17	-33	-13	-5
Nijlen	37	12	14	-4	-10	35	37	22	-2	8	-1	4
Putte	21	-8	11	-16	16	19	9	2	-4	1	1	8
Puurs	15	-3	4	2	-20	8	5	4	0	2	4	-3
Sint-Amands	7	10	5	3	10	21	3	0	1	0	0	1
Sint-Katelijne-Waver	26	9	-7	-14	-26	10	40	-2	5	11	0	-18
Willebroek	23	4	-14	1	11	28	8	-14	-17	-1	-2	-1
<b>Arrondissement Turnhout</b>	273	121	59	102	70	187	135	130	51	108	76	90
Arendonk	7	-4	2	-6	-37	-6	1	-3	6	-11	-1	-3
Baarle-Hertog	-3	-3	0	3	-15	-5	-8	0	1	3	1	1
Balen	36	17	10	3	-5	7	12	15	5	-1	0	-3
Beerse	24	5	9	-5	-8	12	11	22	17	6	1	3
Dessel	5	0	5	2	0	-10	-2	-3	1	2	-4	1
Geel	20	10	22	18	7	39	2	32	6	9	9	10
Grobbendonk	27	7	0	8	23	20	19	6	9	6	-3	1
Herentals	14	18	17	40	15	40	14	8	10	-20	-8	1
Herenthout	5	-10	-5	6	-2	4	0	4	-1	3	0	2
Herselt	5	7	-2	-3	15	32	-11	0	7	1	5	1
Hoogstraten	-9	1	4	7	8	-15	-6	-3	2	22	31	12
Hulshout	13	5	9	-1	20	11	12	10	-3	7	4	0
Kasterlee	61	17	15	3	2	12	50	24	2	-1	7	9
Laakdal	7	-5	-12	-2	-2	11	-2	-6	9	-5	-1	1
Lille	19	10	11	5	25	32	25	13	14	12	5	12

TABLEAU 00.88.C												N.I.S.
MIGRATIESALDO NAAR GEMEENTE EN LEEFTIJDGROEPEN PER VIJF JAAR (inclusief ambtshalve geschapte personen , min heringeschreven personen)												LOOP VAN DE BEVOLKING IN 1993
60-64 jaar	65-69 jaar	70-74 jaar	75-79 jaar	80-84 jaar	85-89 jaar	90-94 jaar	95 jaar en meer	0-14 jaar	15-64 jaar	65 jaar en meer	Totaal	GEMEENTEN
8	28	-1	-18	2	-24	-2	4	591	2513	-11	3093	<b>Provincie Antwerpen</b>
-90	-44	-28	-38	-27	-23	-1	3	-100	916	-158	658	<b>Arrondissement Antwerpen</b>
-8	7	6	6	31	13	4	2	4	-1	69	72	Aartselaar
-137	-74	-69	-100	-160	-146	-48	-2	-1035	-541	-599	-2175	Antwerpen
-8	-4	-2	1	8	2	6	0	38	42	11	91	Boechout
6	1	4	-11	-1	-3	3	2	43	160	-5	198	Boom
-3	-3	0	10	1	3	2	1	-74	58	14	-2	Borsbeek
27	13	0	12	6	15	2	0	93	185	48	326	Brasschaat
4	-5	10	-7	-4	1	-1	0	146	338	-6	478	Brecht
-17	1	0	-14	-1	0	0	-2	22	-194	-16	-188	Edegem
5	2	2	4	0	0	1	1	11	94	10	115	Essen
0	0	-6	0	-4	4	-1	0	7	6	-7	6	Hemiksem
-4	2	0	-3	5	-2	3	0	41	-57	5	-11	Hove
4	9	-4	-3	7	1	0	-1	36	103	9	148	Kalmthout
16	-3	3	21	14	11	3	1	68	137	50	255	Kapellen
-6	-6	5	16	12	2	3	-1	81	45	31	157	Kontich
8	1	1	0	-4	5	0	0	9	37	3	49	Lint
-10	-13	-15	-7	-8	-6	-5	1	-155	-714	-53	-922	Malle
30	23	10	8	-2	12	1	0	186	906	52	1144	Mortsel
-1	2	1	0	5	4	3	0	20	-120	15	-85	Niel
0	7	-3	-2	-16	-3	-2	0	51	86	-19	118	Ranst
3	0	-6	6	6	7	3	0	100	249	16	365	Rumst
-23	-8	1	-3	9	-2	1	0	-77	-477	-2	-556	Schelle
-5	-2	-7	-4	13	-3	4	-1	-60	-462	0	-522	Schildes
12	12	14	2	9	11	2	0	132	533	50	715	Schoten
1	-2	9	-4	-3	-4	-1	0	147	430	-5	572	Stabroek
-3	-2	-2	5	4	6	-2	0	-1	-145	9	-137	Wijnegem
2	-8	4	6	22	18	2	0	13	17	44	74	Wommelgem
20	2	4	3	-1	-2	1	0	62	264	7	333	Wuustwezel
-13	-6	-9	1	-1	1	0	0	-35	-237	-14	-286	Zandhoven
11	3	21	11	19	19	12	2	-32	15	87	70	Zoersel
-1	7	0	8	7	13	3	0	59	159	38	258	Zwijndrecht
22	22	14	28	22	6	-2	1	238	572	91	901	<b>Arrondissement Mechelen</b>
-2	2	-4	2	6	4	2	0	8	26	12	46	Berlaar
-7	0	2	4	7	8	0	0	39	2	21	62	Bonheiden
7	3	1	2	-4	1	1	0	51	63	4	118	Bomem
6	6	1	1	3	0	3	0	-3	101	14	112	Duffel
7	8	12	10	21	8	0	2	61	186	61	308	Heist-op-den-Berg
4	6	4	0	0	-3	-5	0	-24	49	2	27	Lier
5	-7	-4	-11	-37	-18	-4	0	-60	-42	-81	-183	Mechelen
-5	5	0	4	-2	5	-2	0	63	84	10	157	Nijlen
9	2	0	2	0	0	1	0	24	45	5	74	Putte
-2	0	0	0	2	1	-2	0	16	0	1	17	Puurs
2	-1	3	10	25	7	3	0	22	41	47	110	Sint-Amunds
-3	-4	7	5	12	1	3	-1	28	3	23	54	Sint-Katelijne-Waver
1	2	-8	-1	-11	-8	-2	0	13	14	-28	-1	Willebroek
76	50	13	-8	7	-7	1	0	453	1025	56	1534	<b>Arrondissement Turnhout</b>
-2	0	1	-1	4	0	-2	0	5	-62	2	-55	Arendonk
2	4	0	1	0	1	0	0	-8	-17	6	-17	Baarle-Hertog
3	5	2	-4	-5	-4	0	1	63	38	-5	94	Balen
5	1	2	0	6	5	3	0	38	64	17	119	Beerse
1	2	-2	-1	-4	-1	-1	0	10	-12	-7	-9	Dessel
7	0	3	4	-6	2	1	0	52	139	4	195	Geel
-4	-3	-1	-2	2	2	0	0	34	85	-2	117	Grobbendonk
10	5	8	2	-7	3	0	0	49	110	11	170	Herentals
1	0	1	3	4	2	1	-1	-10	17	10	17	Herenthout
3	4	1	-1	3	1	0	0	10	50	8	68	Herselt
16	5	8	1	2	-1	1	1	-4	74	17	87	Hoogstraten
3	5	-2	-1	-3	-3	0	0	27	63	-4	86	Hulshout
2	0	1	0	5	1	-1	0	93	110	6	209	Kasterlee
4	6	-3	6	2	5	-1	0	-10	7	15	12	Laakdal
3	7	1	2	3	-2	2	0	40	146	13	199	Lille

N.I.S. LOOP VAN DE BEVOLKING IN 1993	TABEL 00.88.C MIGRATIESALDO NAAR GEMEENTE EN LEEFTIJDGROEPEN PER VIJF JAAR (inclusief ambtshalve geschrapte personen , min heringeschreven personen)											
	GEMEENTEN	0-4 jaar	5-9 jaar	10-14 jaar	15-19 jaar	20-24 jaar	25-29 jaar	30-34 jaar	35-39 jaar	40-44 jaar	45-49 jaar	50-54 jaar
Meerhout	5	0	-6	-3	13	15	5	1	-1	-5	4	-7
Merksplas	-31	-20	-25	-34	-133	-169	-67	-53	-38	-10	-15	-6
Mol	46	29	22	31	69	109	89	33	25	23	16	20
Olen	0	18	-6	-20	-33	-28	-4	4	-12	-3	-18	-12
Oud-Turnhout	48	16	17	18	19	59	18	12	10	21	7	11
Ravels	6	6	-2	3	12	29	25	10	0	19	19	17
Retie	7	4	0	-1	-10	6	7	2	5	-6	-1	2
Rijkevorsel	-130	-58	-59	-58	-183	-312	-198	-96	-71	-35	-17	-14
Turnhout	90	43	35	109	325	289	144	84	66	70	31	29
Vorselaar	-6	-3	-2	-4	-18	-21	1	-5	-6	-2	2	-3
Vosselaar	-11	-13	-3	-14	-63	-29	-22	-14	-9	2	0	4
Westerlo	18	24	3	-3	26	55	20	33	-3	1	2	1
<b>Provincie Brabant</b>	<b>-38</b>	<b>-74</b>	<b>73</b>	<b>1027</b>	<b>3186</b>	<b>1904</b>	<b>149</b>	<b>-203</b>	<b>-149</b>	<b>-264</b>	<b>-229</b>	<b>-413</b>
<b>Arrondissement Brussel-Hoofdstad</b>	<b>-1562</b>	<b>-694</b>	<b>-350</b>	<b>710</b>	<b>3271</b>	<b>817</b>	<b>-1245</b>	<b>-943</b>	<b>-516</b>	<b>-298</b>	<b>-257</b>	<b>-455</b>
Anderlecht	-80	-36	0	133	242	65	-61	-22	15	-51	-26	-49
Oudergem	-22	-31	9	38	59	28	1	8	15	7	1	-11
Sint-Agatha-Berchem	14	17	5	39	59	-23	-2	30	15	-8	-15	-11
Brussel	-240	-120	-99	69	617	362	-92	-59	17	52	-28	-37
Etterbeek	-138	-58	-31	61	299	134	-95	-107	5	20	1	-25
Evere	-22	4	10	-9	70	-41	-17	-50	13	8	-10	-29
Vorst	-141	-65	-36	18	152	77	-106	-61	-72	-16	8	-25
Ganshoren	-32	-1	19	-19	71	-39	-17	-4	-10	-27	-1	12
Elsene	-314	-137	-66	126	541	-13	-298	-203	-92	-89	-23	-44
Jette	-39	31	12	23	74	-1	-33	-52	-35	0	1	-14
Koekelberg	-22	-11	-30	10	76	-13	-12	-63	-31	-13	1	-12
Sint-Jans-Molenbeek	-166	-120	-85	-31	36	-27	-195	-50	-97	-39	-41	-37
Sint-Gillis	-89	-71	-19	29	293	31	-67	-115	-54	-39	-23	-54
Sint-Joost-ten-Node	-49	-24	-19	28	56	-13	-37	-52	-36	-45	-20	-29
Schaarbeek	-156	-51	-77	129	410	188	-109	-46	-71	-45	-38	-89
Ukkel	-14	-3	37	21	93	36	-27	1	-17	-2	-34	-6
Watermaal-Bosvoorde	27	14	9	-6	-38	13	14	-1	-35	-4	15	12
Sint-Lambrechts-Woluwe	-97	-27	-15	21	183	126	-133	-89	-49	-34	-17	-14
Sint-Pieters-Woluwe	18	-5	26	30	-22	-73	41	-8	3	27	-8	7
<b>Arrondissement Halle-Vilvoorde</b>	<b>667</b>	<b>231</b>	<b>166</b>	<b>99</b>	<b>-387</b>	<b>249</b>	<b>412</b>	<b>285</b>	<b>97</b>	<b>29</b>	<b>-22</b>	<b>-40</b>
Affligem	-69	-54	-38	-49	-165	-165	-135	-54	-40	-43	-21	-34
Asse	24	-5	9	-8	36	84	4	1	-5	-10	0	1
Beersel	154	103	56	68	123	205	172	121	52	53	30	23
Bever	-138	-91	-69	-79	-262	-345	-198	-145	-89	-58	-39	-41
Dilbeek	188	96	73	69	181	304	222	118	97	72	44	50
Drogenbos	2	2	4	-6	-15	8	10	4	-1	8	10	7
Galmaarden	-130	-81	-53	-51	-217	-300	-199	-134	-90	-72	-47	-47
Gooik	-94	-55	-42	-47	-155	-209	-115	-80	-47	-41	-15	-9
Grimbergen	147	86	66	75	209	340	271	143	105	64	44	23
Halle	98	55	30	42	174	187	60	63	23	22	10	5
Herne	3	1	-8	-7	-31	-28	-8	-1	-5	2	-1	-4
Hoeilaart	32	31	24	9	0	5	30	43	29	23	11	11
Kampenhout	11	7	-4	-12	-25	-4	19	1	3	16	-4	6
Kapelle-op-den-Bos	-19	-6	-16	-12	-45	-44	-52	-5	-10	-19	-5	0
Kraainem	51	19	29	7	3	55	44	25	22	42	34	8
Lenik	-40	-13	-4	-17	-78	-110	-43	-25	-18	-16	-18	-6
Liedekerke	18	16	11	8	8	-20	5	18	-1	-4	-1	-5
Linkebeek	-8	8	6	-1	-78	-51	-7	-2	9	9	0	0
Londerzeel	-69	-63	-61	-44	-68	-87	-104	-99	-95	-86	-59	-35
Machelen	65	43	41	29	83	121	85	47	30	44	14	14
Meise	-80	-43	-40	-28	-123	-123	-65	-42	-1	-29	-10	-9
Merchtem	25	1	2	-6	55	63	37	3	0	-7	-7	0
Opwijk	-1	-7	-5	-17	3	9	-15	-17	-10	-5	-4	-3
Overijse	5	26	41	-6	-172	-160	-26	89	40	31	-3	-6
Pepingen	-148	-87	-81	-85	-187	-308	-209	-150	-109	-91	-48	-41
Roosdaal	-4	-8	-10	-22	-73	-63	-14	-35	-25	-26	-8	-13
Sint-Genesius-Rode	117	84	94	99	50	113	122	118	87	70	31	28
Sint-Pieters-Leeuw	143	63	54	93	182	276	161	93	73	54	35	15
Steenokkerzeel	-40	-39	-22	-37	-59	-67	-65	-39	-42	-25	-18	-24
Ternat	42	15	11	15	34	61	25	29	15	6	-1	6



TABLEAU 00.88.C												N.I.S.
MIGRATIESALDO NAAR GEMEENTE EN LEEFTIJDGROEPEN PER VIJF JAAR (inclusief ambtshalve geschrapte personen , min heringeschreven personen)												LOOP VAN DE BEVOLKING IN 1993
60-64 jaar	65-69 jaar	70-74 jaar	75-79 jaar	80-84 jaar	85-89 jaar	90-94 jaar	95 jaar en meer	0-14 jaar	15-64 jaar	65 jaar en meer	Totaal	GEMEENTEN
-3	0	0	7	2	3	0	-1	-1	19	11	29	Meerhout
-18	-11	-7	-12	-4	-5	-1	-1	-76	-543	-41	-660	Merkspias
8	2	4	0	9	3	2	0	97	423	20	540	Mol
-5	3	-8	-5	-2	-2	-1	0	12	-131	-15	-134	Olen
8	4	-4	5	6	6	1	0	81	183	18	282	Oud-Turnhout
7	4	6	-1	-1	0	1	0	10	141	9	160	Ravels
1	-1	-5	-2	0	-3	0	-2	11	5	-13	3	Retie
-13	-16	-17	-20	-16	-15	-6	1	-247	-997	-89	-1333	Rijkevorsel
33	30	21	16	9	0	2	0	168	1180	78	1426	Turnhout
-4	-5	-1	-5	-4	-5	-2	1	-11	-60	-21	-92	Vorselaar
-5	0	2	7	3	2	3	1	-27	-150	18	-159	Vosselaar
13	-1	2	-7	-1	-2	-1	0	45	145	-10	180	Westerlo
<b>Provincie Brabant</b>												
-612	-390	-241	-76	-79	-70	-33	-9	-39	4396	-898	3459	
<b>Arrondissement Brussel-Hoofdstad</b>												
-590	-430	-275	-161	-166	-148	-61	-12	-2606	494	-1253	-3365	
-39	-48	-40	-24	-54	-47	-15	-3	-116	207	-231	-140	Anderlecht
-26	-5	-5	1	9	1	6	0	-44	120	7	83	Oudergem
-13	-10	5	13	15	17	4	4	36	71	48	155	Sint-Agatha-Berchem
-79	-80	-46	-36	-28	-51	2	-1	-459	822	-240	123	Brussel
-35	-24	-27	-11	-18	-14	10	-3	-227	258	-87	-56	Etterbeek
-14	-12	-6	-3	-15	-16	-1	0	-8	-79	-53	-140	Evere
-33	-48	-19	-16	-17	-19	-6	-3	-242	-58	-128	-428	Vorst
23	4	0	-8	4	0	-11	-1	-14	-11	-12	-37	Ganshoren
-67	-39	-40	-18	-46	-23	4	-2	-517	-162	-164	-843	Elsene
-11	-13	-14	4	-1	12	-1	1	4	-48	-12	-56	Jette
-13	11	3	-15	-18	-16	-3	2	-63	-70	-36	-169	Koekelberg
-42	-27	-7	18	24	35	13	2	-371	-523	58	-836	Sint-Jans-Molenbeek
-61	-61	-40	-16	-12	-21	-14	-4	-179	-60	-168	-407	Sint-Gillis
-9	-9	-13	-1	-3	-9	-3	0	-92	-157	-38	-287	Sint-Joost-ten-Node
-60	-56	-43	-38	-48	-13	-18	0	-284	269	-216	-231	Schaarbeek
-54	6	1	-12	15	11	-7	0	20	11	14	45	Ukkel
-2	-1	8	20	5	4	-7	-1	50	-32	28	46	Watermaal-Bosvoorde
-31	-1	9	-8	14	-1	-11	-2	-139	-37	0	-176	Sint-Lambrechts-Woluwe
-24	-17	-1	-11	8	2	-3	-1	39	-27	-23	-11	Sint-Pieters-Woluwe
<b>Arrondissement Halle-Vilvoorde</b>												
-94	-18	-33	2	-3	28	17	0	1064	628	-7	1685	
-27	-14	-14	-8	-16	-12	-4	0	-161	-733	-68	-962	Affligem
13	3	0	-6	-14	-8	-1	0	28	116	-26	118	Asse
23	14	12	12	12	7	2	0	313	870	59	1242	Beersel
-46	-32	-19	-9	-15	-12	-1	0	-298	-1302	-88	-1688	Bever
40	30	21	26	35	22	5	1	357	1197	140	1694	Dilbeek
7	8	0	8	16	15	8	3	8	32	58	98	Drogenbos
-29	-28	-8	-10	-17	-12	-1	-1	-264	-1186	-77	-1527	Galmaarden
-15	-16	-14	-13	-24	-13	-3	0	-191	-733	-83	-1007	Gooik
21	32	14	17	17	23	6	0	299	1295	109	1703	Grimbergen
13	3	4	4	6	3	3	-1	183	599	22	804	Halle
-14	-2	-1	2	1	-1	-1	0	-4	-97	-2	-103	Heme
1	-1	2	1	0	-4	-1	-1	87	162	-4	245	Hoeilaart
7	-6	-4	0	1	2	-1	0	14	7	-8	13	Kampenhout
0	-3	1	0	-4	-1	0	0	-41	-192	-7	-240	Kapelle-op-den-Bos
8	7	-3	0	-5	-3	0	0	99	248	-4	343	Kraainem
-7	-7	-2	-7	-5	-1	0	0	-57	-338	-22	-417	Lennik
-7	5	-2	5	6	6	-1	1	45	1	20	66	Liedekerke
5	1	-7	-1	0	2	1	0	6	-116	-4	-114	Linkebeek
-22	-6	-3	-3	-9	-6	0	0	-193	-699	-27	-919	Londerzeel
15	5	11	4	1	3	-2	0	149	482	22	653	Machelen
-39	-17	-22	-13	-3	8	0	-1	-163	-469	-48	-680	Meise
-2	-3	0	1	-1	-6	-1	-1	28	136	-11	153	Merchtem
-5	-6	-2	-3	2	0	0	0	-13	-64	-9	-86	Opwijk
-21	-13	-4	-13	-4	-3	-2	1	72	-234	-38	-200	Overijse
-39	-22	-9	-7	-5	4	1	-1	-316	-1267	-39	-1622	Pepingen
-6	-8	-10	-4	-1	-11	1	0	-22	-285	-33	-340	Roosdaal
17	17	12	7	4	3	4	0	295	735	47	1077	Sint-Genesius-Rode
26	19	1	10	7	13	1	0	260	1008	51	1319	Sint-Pieters-Leeuw
-25	-10	-2	-1	-6	2	0	0	-101	-401	-17	-519	Steenokkerzeel
-10	0	6	7	5	5	1	0	68	180	24	272	Temat

N.I.S. LOOP VAN DE BEVOLKING IN 1993	TABEL 00.88.C MIGRATIESALDO NAAR GEMEENTE EN LEEFTIJDGROEPEN PER VIJF JAAR (inclusief ambtshalve geschrapte personen , min heringeschreven personen)											
	GEMEENTEN	0-4 jaar	5-9 jaar	10-14 jaar	15-19 jaar	20-24 jaar	25-29 jaar	30-34 jaar	35-39 jaar	40-44 jaar	45-49 jaar	50-54 jaar
Vilvoorde	109	-11	-23	14	100	162	91	24	-28	-26	-35	-9
Wemmel	5	-6	-4	-1	-25	1	-16	-15	-5	-4	11	6
Wezembeek-Oppem	57	14	-4	10	-46	-14	46	18	5	-12	-2	-8
Zaventem	139	104	93	78	186	260	210	138	110	74	48	31
Zemst	72	26	6	18	10	93	69	32	18	13	2	20
<b>Arrondissement Leuven</b>	<b>184</b>	<b>103</b>	<b>117</b>	<b>271</b>	<b>541</b>	<b>613</b>	<b>370</b>	<b>155</b>	<b>119</b>	<b>50</b>	<b>30</b>	<b>37</b>
Aarschot	29	-2	28	28	23	54	23	12	6	5	-2	5
Begijnendijk	9	3	7	10	-7	2	12	18	4	-7	4	8
Bekkevoort	3	3	-3	-5	-7	-18	19	1	3	-1	7	3
Bertem	11	-8	11	4	-15	19	12	11	-7	-2	19	-2
Bierbeek	2	-11	-5	-5	-35	1	17	3	4	5	2	9
Boortmeerbeek	25	8	-3	2	-27	52	31	-3	4	0	3	-1
Boutersem	16	-1	-5	6	-1	33	4	10	-2	1	10	2
Diest	15	2	5	-2	28	10	-10	-1	-13	10	-4	-3
Geetbets	-2	0	-4	6	-4	7	6	4	2	1	-2	0
Glabbek	-30	-21	-14	-21	-76	-48	-24	-30	-16	-10	-9	-5
Haacht	-46	-25	-8	-1	-73	-62	-41	-39	-9	-14	-5	-10
Herent	91	26	30	37	98	169	96	65	46	29	13	11
Hoegaarden	3	7	5	1	-3	16	12	0	4	-1	3	-2
Holsbeek	-7	-2	-4	-6	-13	7	12	-8	-11	0	-3	-6
Huldenberg	8	5	2	6	-43	-31	11	11	0	-3	-9	-1
Keerbergen	48	46	34	29	27	65	63	56	45	32	23	12
Kortenaken	-35	-28	-26	-40	-107	-105	-40	-40	-25	-28	-22	-15
Kortenberg	70	20	15	12	58	83	85	37	28	22	13	7
Landen	-566	-242	-127	-137	-837	-1429	-876	-451	-215	-134	-91	-76
Leuven	272	185	121	343	1499	1578	696	333	212	115	71	56
Lintar	-33	-2	6	-13	-38	-32	-39	-15	-17	-3	-6	-8
Lubbeek	24	15	2	-15	-26	21	24	6	2	-1	1	-1
Oud-Heverlee	-42	-63	-60	-45	-68	-120	-64	-70	-73	-67	-27	-12
Rotseelaar	-2	-6	10	-40	-104	-62	-30	1	-21	-9	-7	-2
Scherpenheuvel-Zichem	57	12	8	12	37	82	51	25	-6	8	2	5
Tervuren	117	100	69	51	71	132	131	109	100	49	18	22
Tielt-Winge	30	16	10	8	14	47	40	11	4	2	2	2
Tienen	60	26	6	30	103	83	72	44	45	30	19	12
Tremelo	38	31	3	5	30	47	71	34	20	18	8	30
Zoutleeuw	19	9	4	11	37	12	6	21	5	3	-1	-3
<b>Arrondissement Nijvel</b>	<b>673</b>	<b>286</b>	<b>140</b>	<b>-53</b>	<b>-239</b>	<b>225</b>	<b>612</b>	<b>300</b>	<b>151</b>	<b>-45</b>	<b>20</b>	<b>45</b>
Bevekom	29	20	8	1	-6	32	23	14	10	-2	-3	0
Eigenbrakel	92	46	20	-18	-73	32	58	48	23	-39	-13	1
Kasteelbrakel	10	3	4	-2	-2	26	19	11	16	9	-1	0
Chastre	14	-9	-27	-12	-32	-29	-18	-4	-27	-18	-5	0
Chaumont-Gistoux	-16	-18	0	16	-36	13	1	20	25	30	17	14
Court-Saint-Etienne	15	24	-9	-19	-29	9	35	-15	-7	-16	-12	-6
Genepiën	52	14	19	5	26	26	56	22	36	11	5	5
Graven	70	46	24	23	57	82	82	56	33	20	19	25
Hélécine	-11	6	9	3	-28	-14	-7	4	-8	0	0	0
Incourt	-16	-18	-10	-40	-57	-40	-19	-32	-21	-17	0	2
Itter	-12	-21	-26	-12	-42	-25	-3	-14	-32	-17	-9	-9
Goldenaken	82	33	33	41	30	57	50	41	35	14	8	-1
Terhulpen	-102	-45	-21	-73	-192	-202	-139	-55	-70	-42	-16	-16
Lasne	85	74	66	56	50	74	113	90	101	59	30	15
Mont-Saint-Guibert	-70	-60	-60	-68	-141	-169	-108	-71	-57	-57	-31	-21
Nijvel	21	6	20	19	71	53	63	29	23	18	-11	8
Orp-Jauche	8	5	-5	-17	-12	-10	21	2	-1	-2	12	-8
Ottignies-Louvain-La-Neuve	51	-56	-44	-42	134	168	135	1	-79	-103	-27	-19
Perwijs	-146	-87	-87	-93	-228	-270	-178	-121	-107	-61	-46	-35
Ramillies	16	9	8	5	-11	5	28	1	0	4	1	6
Rebecq	69	25	19	24	49	74	58	13	33	10	8	5
Rixensart	72	32	39	11	12	73	89	39	25	-2	-22	-13
Tubeke	95	54	38	41	125	125	83	41	34	27	25	15
Villers-la-Ville	-139	-71	-86	-82	-312	-368	-245	-156	-81	-64	-15	-5
Walhain	23	11	3	2	7	21	26	13	4	5	3	-1
Waterloo	183	157	119	69	117	187	170	194	137	99	52	39
Waver	198	106	86	109	284	295	219	129	106	89	51	44

TABLEAU 00.88.C												N.I.S.	
MIGRATIESALDO NAAR GEMEENTE EN LEEFTIJDGROEPEN PER VIJF JAAR (inclusief ambtshalve geschrapte personen , min heringeschreven personen)												LOOP VAN DE BEVOLKING IN 1993	
60-64 jaar	65-69 jaar	70-74 jaar	75-79 jaar	80-84 jaar	85-89 jaar	90-94 jaar	95 jaar en meer	0-14 jaar	15-64 jaar	65 jaar en meer	Totaal	GEMEENTEN	
-3	9	3	5	10	11	2	1	75	290	41	406	Vilvoorde	
2	6	-7	-2	7	-8	-3	-1	-5	-46	-8	-59	Wemmel	
-2	0	-1	-6	-7	0	0	0	67	-5	-14	48	Wezembeek-Oppem	
23	14	11	1	6	1	2	1	336	1158	36	1530	Zaventem	
4	3	3	-2	-3	-1	2	-1	104	279	1	384	Zemst	
16	21	24	37	27	6	-3	-1	404	2202	111	2717	<b>Arrondissement Leuven</b>	
-2	3	0	3	8	7	0	0	55	152	21	228	Aarschot	
10	3	1	6	6	2	1	0	19	54	19	92	Begijnendijk	
-2	1	-1	-1	-3	-2	0	0	3	0	-6	-3	Bekkevoort	
-1	1	-3	2	4	-3	5	-1	14	38	5	57	Bertem	
9	-3	6	0	5	-3	-3	-1	-14	10	1	-3	Bierbeek	
0	-1	-3	0	0	2	2	0	30	61	0	91	Boortmeerbeek	
-3	1	4	2	-3	8	1	0	10	60	13	83	Boutersem	
-6	0	4	-2	6	-2	0	0	22	9	6	37	Diest	
-1	3	-1	-1	-1	2	-1	0	-6	19	1	14	Geetbets	
-7	-5	-3	-3	-3	-2	-2	0	-65	-246	-18	-329	Glabbek	
-6	-1	8	0	-4	-3	-1	0	-79	-260	-1	-340	Haacht	
12	4	1	4	12	4	5	2	147	576	32	755	Herent	
-2	1	-4	-4	-2	1	1	0	15	28	-7	36	Hoegaarden	
0	0	1	0	1	3	1	0	-13	-28	6	-35	Holsbeek	
-1	-9	-7	1	3	2	-2	0	15	-60	-12	-57	Huldenberg	
11	12	2	3	5	-1	0	0	128	363	21	512	Keerbergen	
-15	-6	-2	-1	-1	0	0	0	-89	-437	-10	-536	Kortenaken	
16	3	6	8	8	0	0	0	105	361	25	491	Kortenberg	
-59	-44	-40	-34	-51	-30	-13	-1	-935	-4305	-213	-5453	Landen	
57	47	50	38	32	11	6	0	578	4960	184	5722	Leuven	
-5	2	-4	0	0	-3	-3	0	-29	-176	-8	-213	Linters	
-7	-6	-6	-3	2	0	0	0	41	4	-13	32	Lubbeek	
-30	-7	-4	-1	-3	-4	-3	0	-165	-576	-22	-763	Oud-Heverlee	
-2	-1	-5	-1	-9	-7	-4	-1	2	-276	-28	-302	Rotselaar	
-1	-5	1	0	-1	1	-1	0	77	215	-5	287	Scherpenheuvel-Zichem	
20	10	6	0	6	5	2	0	286	703	29	1018	Tervuren	
-1	1	1	-2	0	0	1	0	56	129	1	186	Tielt-Winge	
20	9	2	9	-2	5	0	0	92	458	23	573	Tienen	
5	7	12	11	9	13	2	0	72	268	54	394	Tremelo	
7	1	2	3	3	0	3	1	32	98	13	143	Zoutleeuw	
56	37	43	46	63	44	14	4	1099	1072	251	2422	<b>Arrondissement Nijvel</b>	
-3	1	3	-3	3	0	0	0	57	66	4	127	Bevekom	
14	13	9	15	20	12	4	0	158	33	73	264	Eigenbrakel	
-2	-3	-4	3	2	3	0	1	17	74	2	93	Kasteelbrakel	
-7	-10	-1	-3	-5	0	-1	0	-22	-152	-20	-194	Chastre	
12	-5	0	-2	-6	1	0	0	-34	112	-12	66	Chaumont-Gistoux	
-20	-3	-2	-2	-6	-2	-2	0	30	-80	-17	-67	Court-Saint-Etienne	
10	0	3	-1	-2	1	5	0	85	202	6	293	Genepiën	
8	-2	9	5	-3	8	2	0	140	405	19	564	Graven	
-5	-5	-2	-4	-3	-2	0	0	4	-55	-16	-67	Hélécine	
2	-2	-1	-6	-3	-5	0	0	-44	-222	-17	-283	Incourt	
-12	-7	0	-1	5	7	1	0	-59	-175	5	-229	Itter	
5	9	7	5	5	8	1	0	148	280	35	463	Geldenaken	
-14	-2	-6	-4	-3	-7	1	1	-168	-819	-20	-1007	Terhulpen	
10	5	7	12	11	9	2	1	225	598	47	870	Lasne	
-17	-9	-9	-6	-10	-4	-3	-3	-190	-740	-44	-974	Mont-Saint-Guibert	
8	20	7	3	2	0	-3	0	47	281	29	357	Nijvel	
-2	-1	-3	0	-1	-6	-2	0	8	-17	-13	-22	Orp-Jauche	
-15	-12	-4	8	-2	-2	-3	0	-49	153	-15	89	Ottignies-Louvain-La-Neuve	
-26	-9	-13	-6	-2	-6	-1	-1	-320	-1165	-38	-1523	Perwijs	
2	-2	-1	-4	-1	-5	0	-1	33	41	-14	60	Ramillies	
5	8	4	4	5	3	1	0	113	279	25	417	Rebecq	
0	-4	-1	8	14	11	3	1	143	212	32	387	Rixensart	
18	15	7	8	7	6	-2	0	187	534	41	762	Tubek	
1	-7	-8	-12	-12	-6	2	0	-296	-1327	-43	-1666	Villers-la-Ville	
2	-4	1	-2	0	-3	-1	0	37	82	-9	110	Walhain	
34	24	21	13	14	13	9	4	459	1098	98	1655	Waterloo	
48	29	20	18	34	10	1	1	390	1374	113	1877	Waver	

N.I.S. LOOP VAN DE BEVOLKING IN 1993	TABEL 00.88.C MIGRATIESALDO NAAR GEMEENTE EN LEEFTIJDGROEPEN PER VIJF JAAR (inclusief ambtshalve geschrapte personen , min heringeschreven personen)											
GEMEENTEN	0-4 jaar	5-9 jaar	10-14 jaar	15-19 jaar	20-24 jaar	25-29 jaar	30-34 jaar	35-39 jaar	40-44 jaar	45-49 jaar	50-54 jaar	55-59 jaar
<b>Provincie Henegouwen</b>	503	172	-2	142	-176	67	250	101	82	13	-36	47
<b>Arrondissement Aat</b>	77	35	1	-6	-67	100	50	51	5	5	12	31
Aat	15	0	-1	10	30	13	22	37	1	10	14	4
Beloeil	15	13	-2	10	-35	19	-18	17	9	-11	-11	11
Bernissart	1	-4	11	3	-36	-12	-3	-6	-2	5	9	-3
Bruglette	13	-3	-2	-7	-7	23	0	1	-3	3	-8	-10
Chievres	17	7	5	-4	-12	14	14	-7	0	-2	5	6
Elzeu	15	20	5	3	5	2	26	9	11	2	-4	15
Voesberg	-3	-4	-5	-3	-3	9	0	4	-3	2	3	8
Frasnes-lez-Anvaing	4	6	-10	-18	-9	32	9	-4	-8	-4	4	0
<b>Arrondissement Charleroi</b>	112	8	14	142	85	-50	-20	59	-25	-5	-67	-2
Aiseau-Presles	-12	-3	-17	13	-26	-53	-19	1	-5	-11	1	7
Chapelle-lez-Hertaimont	-779	-510	-401	-509	-1244	-1136	-797	-580	-385	-321	-219	-187
Charleroi	579	388	348	540	1175	895	595	478	319	222	144	135
Châtelet	106	89	54	44	98	104	77	48	42	20	13	19
Courcelles	98	40	54	57	124	126	80	68	43	38	17	3
Farciennes	-61	-48	-21	-29	-88	-85	-87	-41	-26	-4	-12	-11
Fleurus	59	20	7	24	46	40	27	36	-8	13	-12	12
Fontaine-l'Evêque	55	18	30	36	43	46	28	34	-6	12	5	3
Gerpennes	-76	-42	-37	-59	-145	-100	-38	-52	-29	-13	-10	-6
Les Bons Villers	2	14	5	-30	-19	-32	6	5	-12	2	-9	-1
Manage	58	47	21	28	85	54	49	39	28	2	10	19
Montigny-le-Tilleul	2	-31	-14	-15	-43	-8	-3	15	-2	10	0	4
Pont-à-Celles	46	13	-17	13	37	41	43	-3	7	14	7	-4
Seneffe	35	13	2	29	42	58	19	11	9	11	-2	5
<b>Arrondissement Bergen</b>	47	-38	-86	12	23	-82	-25	-97	-22	6	-5	-22
Boussu	-17	-9	1	-17	-16	-18	-18	-6	-10	1	1	1
Colfontaine	78	37	35	29	113	49	32	12	21	23	0	4
Dour	-27	-40	-31	-10	-76	-89	-25	-22	-17	-15	-9	0
Frameries	62	39	13	37	121	104	62	36	18	29	9	-2
Hensies	-19	-41	-25	-35	-9	-9	-29	-25	-13	-30	-11	5
Honnelles	-17	-7	-6	-12	-11	-8	12	11	-9	2	0	0
Jurbeke	-461	-356	-353	-323	-820	-747	-510	-382	-245	-163	-89	-62
Lens	-98	-64	-55	-62	-147	-131	-75	-85	-35	-29	-15	-8
Bergen	513	367	305	438	931	748	526	339	280	205	117	57
Quaregnon	20	36	15	-21	-3	2	8	9	-35	-18	-2	-11
Quevy	-72	-60	-44	-79	-169	-114	-77	-48	-38	-24	-14	-6
Quiévrain	19	6	14	6	2	21	0	8	6	3	-1	0
Saint-Ghislain	66	54	45	61	107	110	69	56	55	22	9	0
<b>Arrondissement Moeskroen</b>	24	-10	-10	-36	-84	-57	-25	-15	-14	-37	-1	5
Komen-Waasten	-69	-59	-59	-93	-242	-164	-79	-68	-48	-55	-22	-16
Moeskroen	93	49	49	57	158	107	54	53	34	18	21	21
<b>Arrondissement Zinnik</b>	61	81	9	-35	-80	57	154	50	40	0	8	10
s'Gravenbrakel	27	2	10	-2	-19	9	35	14	6	3	9	-2
Ecaussines	2	-3	-1	5	12	10	-3	-5	0	-3	-3	2
Edingen	-240	-134	-123	-190	-440	-364	-235	-155	-104	-88	-55	-58
La Louvière	238	165	129	191	380	355	257	187	96	62	57	50
Le Roeux	-8	0	-9	-15	-5	-14	-7	6	-1	-4	-2	4
Lessen	35	21	6	4	37	60	43	27	10	23	6	4
Opzullik	-55	-37	-42	-67	-153	-111	-39	-58	-21	-30	-30	-6
Zinnik	62	67	39	39	108	112	103	34	54	37	26	16
<b>Arrondissement Thulin</b>	129	66	44	-13	-75	77	71	34	48	21	14	1
Anderlues	16	20	7	2	13	-10	7	-5	-3	-6	6	-5

TABLEAU 00.88.C												N.I.S.	
MIGRATIESALDO NAAR GEMEENTE EN LEEFTIJDGROEPEN PER VIJF JAAR (inclusief ambtshalve geschrapte personen , min heringeschreven personen)												LOOP VAN DE BEVOLKING IN 1993	
60-64 jaar	65-69 jaar	70-74 jaar	75-79 jaar	80-84 jaar	85-89 jaar	90-94 jaar	95 jaar en meer	0-14 jaar	15-64 jaar	65 jaar en meer	Totaal	GEMEENTEN	
4	-21	27	7	44	17	16	3	673	494	93	1260	<b>Provincie Henegouwen</b>	
25	-26	-15	0	-3	-7	2	1	113	206	-48	271	<b>Arrondissement Aat</b>	
9	-1	5	5	0	7	3	0	14	150	19	183	Aat	
4	0	-6	-5	-1	-11	0	0	26	-5	-23	-2	Beloeil	
-4	-12	-7	-4	7	-2	0	0	8	-49	-18	-59	Bemissart	
-1	-1	2	1	0	0	-1	0	8	-9	1	0	Bruglette	
3	-2	-2	0	0	0	0	0	29	17	-4	42	Chievres	
10	0	-1	-2	-1	2	0	0	40	79	-2	117	Eizele	
5	0	1	4	-3	2	0	0	-12	22	4	14	Vloesberg	
-1	-10	-7	1	-5	-5	0	1	0	1	-25	-24	Frasnes-lez-Anvaing	
-44	-19	6	-26	33	0	5	1	134	73	0	207	<b>Arrondissement Charleroi</b>	
6	-10	-4	-4	-4	-1	-1	0	-32	-86	-24	-142	Aiseau-Prezies	
-175	-114	-90	-58	-68	-65	-19	-2	-1690	-5553	-416	-7659	Chapelle-lez-Herlaimont	
119	86	68	36	83	50	8	1	1315	4622	332	6269	Charleroi	
-1	2	8	-2	-1	2	3	0	249	464	12	725	Châtelet	
13	5	11	8	5	3	2	0	192	569	34	795	Courcelles	
-4	-1	-2	-1	-5	-8	-1	1	-130	-387	-17	-534	Farciennes	
2	-1	-4	0	-2	-6	4	0	86	180	-9	257	Fleurus	
-4	5	8	4	2	-3	1	1	103	197	18	318	Fontaine-l'Évêque	
-18	-5	-4	-7	-3	1	-3	-1	-155	-470	-22	-647	Gerpennes	
-2	1	2	1	0	2	1	0	21	-92	7	-64	Les Bons Villers	
8	6	11	-6	5	7	2	0	126	322	25	473	Manage	
8	2	3	-4	13	14	7	0	-43	-34	35	-42	Montigny-le-Tilleul	
1	2	1	9	6	6	0	0	42	156	24	222	Pont-à-Celles	
3	3	-2	-2	2	-2	1	1	50	185	1	236	Seneffe	
-27	9	5	-9	-14	-12	-2	-1	-77	-239	-24	-340	<b>Arrondissement Bergen</b>	
-4	-1	0	3	1	5	-1	0	-25	-86	7	-104	Boussu	
10	5	8	2	-8	-6	-5	-1	150	293	-5	438	Colfontaine	
-11	-2	-3	-7	2	5	0	1	-98	-274	-4	-376	Dour	
1	7	12	8	8	-1	0	0	114	415	34	563	Frameries	
-1	-4	-1	-3	-2	-5	-1	0	-85	-157	-16	-258	Hensies	
-1	0	-5	-1	-2	-2	0	0	-30	-16	-10	-56	Honnelles	
-67	-48	-52	-38	-51	-32	-10	-1	-1170	-3408	-232	-4810	Jurbeke	
-16	-9	-11	-14	-14	-9	-1	0	-217	-603	-58	-878	Lens	
58	59	49	24	33	20	8	0	1185	3699	193	5077	Bergen	
-2	1	-6	4	-4	1	3	0	71	-73	-1	-3	Quaregnon	
-6	-7	-6	-6	-4	-10	-2	0	-176	-575	-35	-786	Quevy	
-2	3	2	3	5	3	3	0	39	43	19	101	Quiévrain	
14	5	18	16	22	19	4	0	165	503	84	752	Saint-Ghislain	
-2	1	1	6	-12	1	0	0	4	-266	-3	-265	<b>Arrondissement Moeskroen</b>	
-20	-13	-10	-1	-17	-5	-2	-1	-187	-807	-49	-1043	Komen-Waasten	
18	14	11	7	5	6	2	1	191	541	46	778	Moeskroen	
8	-3	12	0	-5	-9	-4	-1	151	212	-10	353	<b>Arrondissement Zinnik</b>	
-2	-5	5	2	-9	-2	-2	-1	39	51	-12	78	s'Gravenbrakei	
-1	2	-4	-4	9	0	2	1	-2	14	6	18	Ecaussines	
-42	-39	-25	-21	-32	-25	-8	-2	-497	-1731	-152	-2380	Edingen	
49	39	21	12	15	8	3	-1	532	1684	97	2313	La Louvière	
-1	-1	5	3	-3	-2	0	0	-17	-39	2	-54	Le Roeulx	
12	8	4	0	3	2	-1	1	62	226	17	305	Lessen	
-11	-9	-3	-1	-4	-4	-1	-2	-134	-526	-24	-684	Opzullik	
4	2	9	9	16	14	3	3	188	533	56	757	Zinnik	
22	1	-2	25	26	35	12	2	239	200	99	538	<b>Arrondissement Thuin</b>	
6	2	-4	3	-1	6	2	0	43	5	8	56	Anderlues	

N.I.S. LOOP VAN DE BEVOLKING IN 1993	TABEL 00.88.C MIGRATIESALDO NAAR GEMEENTE EN LEEFTIJDGROEPEN PER VIJF JAAR (inclusief ambtshalve geschrapte personen , min heringeschreven personen)											
	GEMEENTEN	0-4 jaar	5-9 jaar	10-14 jaar	15-19 jaar	20-24 jaar	25-29 jaar	30-34 jaar	35-39 jaar	40-44 jaar	45-49 jaar	50-54 jaar
Beaumont	19	8	3	-3	-9	30	13	14	5	8	0	-6
Binche	-17	13	-13	-7	-9	-31	-3	-22	20	-13	0	12
Chimay	12	4	1	4	5	3	-8	-3	-1	8	3	6
Erqueinnes	4	-12	6	12	-19	6	-4	0	13	5	-3	-1
Estinnes	32	19	24	24	60	43	35	16	26	13	12	6
Froidchapelle	5	-14	0	-24	-25	-4	-18	4	3	-2	0	1
Ham-sur-Heure-Nalinnes	65	40	25	30	46	80	86	46	34	26	16	7
Lobbes	-6	11	-1	-10	-11	2	16	9	0	3	-1	4
Merbes-le-Château	-57	-35	-26	-50	-78	-69	-54	-49	-28	-23	-23	-17
Momignies	-9	-10	-7	-28	-51	-23	-20	-12	-19	-3	-4	-5
Morlanwelz	83	37	37	53	68	54	50	29	10	14	4	-9
Sivry-Rance	-86	-46	-33	-52	-138	-105	-91	-34	-45	-24	-12	-5
Thuin	48	31	21	36	73	101	62	41	33	15	16	13
<b>Arrondissement Doomik</b>	<b>53</b>	<b>30</b>	<b>26</b>	<b>78</b>	<b>22</b>	<b>22</b>	<b>45</b>	<b>19</b>	<b>50</b>	<b>23</b>	<b>3</b>	<b>24</b>
Antoing	-1	4	-1	-8	-20	-4	2	-5	13	-1	4	-4
Brunehaut	6	-1	2	-7	17	12	15	0	-5	7	-1	2
Celles	1	-15	-9	-15	-69	-24	-12	-7	-10	-12	-5	-2
Estaimpuis	8	25	6	8	34	15	31	7	9	6	6	-1
Leuze-en-Hainaut	-23	-19	-1	-24	-36	-17	-31	-2	-17	-7	-4	6
Mont-de-L'Enclus	-3	1	3	0	-15	-2	14	0	-4	5	4	3
Pecq	-170	-119	-85	-103	-358	-349	-189	-119	-88	-66	-40	-18
Peruwelz	51	35	41	72	53	55	51	28	25	12	6	15
Rumes	-30	-21	-22	-22	-47	-45	-53	-20	-9	-10	-10	-8
Doomik	214	140	92	177	463	381	217	137	136	89	43	31
<b>Provincie Luik</b>	<b>600</b>	<b>321</b>	<b>150</b>	<b>409</b>	<b>703</b>	<b>287</b>	<b>329</b>	<b>202</b>	<b>82</b>	<b>68</b>	<b>15</b>	<b>7</b>
<b>Arrondissement Hoel</b>	<b>153</b>	<b>17</b>	<b>28</b>	<b>13</b>	<b>55</b>	<b>117</b>	<b>178</b>	<b>76</b>	<b>5</b>	<b>-7</b>	<b>22</b>	<b>-2</b>
Amay	13	6	-6	-19	2	6	10	-25	14	-18	1	-10
Anthisnes	11	7	2	4	-14	18	17	8	4	-2	1	-2
Burdinne	8	-1	1	4	-24	0	-3	-2	-4	-1	1	0
Clavier	-1	6	2	-10	2	3	11	2	1	-2	4	-5
Engis	36	16	2	7	60	18	31	16	7	12	5	-3
Ferrières	11	-8	3	-4	2	7	11	7	2	8	3	2
Hamoir	-133	-65	-41	-76	-189	-193	-114	-63	-70	-37	-22	-14
Heron	12	-11	-9	-26	-11	11	-12	-7	-11	-11	1	-4
Hoei	105	64	60	135	231	190	137	108	69	52	27	24
Marchin	20	9	-4	10	6	14	5	9	-7	-6	3	4
Modave	7	13	5	20	17	16	7	7	6	8	2	-1
Nandrin	35	10	-4	5	3	40	54	10	2	9	5	7
Ouffet	-17	-14	-7	-9	-17	-25	-23	-7	-9	-9	-4	-5
Tinlot	-37	-40	-32	-49	-86	-71	-34	-26	-20	-21	-11	-6
Verlaine	7	-2	-4	0	-11	19	6	-4	-5	0	-3	-8
Villers-le-Bouillet	-3	-14	18	-18	-10	-26	-4	12	-7	-10	0	4
Wanze	79	41	42	39	94	90	79	31	33	21	9	15
<b>Arrondissement Luik</b>	<b>160</b>	<b>153</b>	<b>60</b>	<b>321</b>	<b>608</b>	<b>35</b>	<b>-46</b>	<b>-28</b>	<b>26</b>	<b>-5</b>	<b>-47</b>	<b>-12</b>
Ans	28	14	-6	7	-18	-23	36	-8	-20	7	5	7
Awans	26	14	2	6	-1	14	4	14	11	0	-4	4
Aywaille	29	17	0	-14	21	38	7	17	6	5	6	10
Bitsingen	19	8	-7	-4	16	15	5	0	2	3	-1	-1
Beyne-Heusay	29	10	0	-3	14	-11	7	-2	11	-8	2	-8
Blegny	-1	-9	6	0	-51	-73	-52	-47	-23	-20	-16	-17
Chaufontaine	108	59	36	42	61	135	104	63	48	55	19	18
Comblain-au-Pont	15	6	-3	2	2	0	4	3	5	3	3	11
Dalhem	-46	-16	-29	-19	-85	-82	-69	-19	-22	-25	-2	-10
Esneux	3	-7	-8	-18	-53	12	6	6	6	-2	1	5
Fiermalle	-31	-29	-8	-30	-94	-74	-52	-18	-48	-21	-14	-9
Fléron	57	23	13	40	58	85	61	34	27	10	26	22
Grâce-Hollogne	-997	-491	-381	-493	-1428	-2016	-1319	-830	-634	-459	-283	-227
Herstal	133	78	59	70	138	205	108	98	51	70	21	23
Juprelle	-108	-72	-65	-82	-194	-154	-107	-74	-59	-35	-29	-27
Luik	526	353	280	698	1858	1462	868	525	443	307	166	111
Neupré	0	-13	1	-15	-46	-27	-1	8	19	23	-8	8

TABLEAU 00.88.C												N.I.S.	
MIGRATIESALDO NAAR GEMEENTE EN LEEFTIJDGROEPEN PER VIJF JAAR (inclusief ambtshalve geschapte personen , min heringeschreven personen)												LOOP VAN DE BEVOLKING IN 1993	
60-64 jaar	65-69 jaar	70-74 jaar	75-79 jaar	80-84 jaar	85-89 jaar	90-94 jaar	95 jaar en meer	0-14 jaar	15-64 jaar	65 jaar en meer	Totaal	GEMEENTEN	
4	2	0	1	5	-1	0	0	30	56	7	93	Beaumont	
10	-7	7	7	13	14	6	0	-17	-43	40	-20	Binche	
-1	2	3	1	4	1	0	2	17	16	13	46	Chimay	
7	-1	1	-4	2	-2	-3	0	-2	16	-7	7	Erqueinnes	
-2	0	1	1	3	0	1	0	75	233	6	314	Estinnes	
2	0	3	0	-1	3	1	1	-9	-63	7	-65	Froidchappelle	
14	8	9	15	8	10	3	-1	130	385	52	567	Ham-sur-Heure-Nalinnes	
-4	5	-2	1	1	-1	2	-1	4	8	5	17	Lobbes	
-10	-16	-8	-5	-8	-4	-1	0	-118	-401	-42	-561	Merbes-le-Château	
-10	1	-6	2	-2	0	-3	0	-26	-175	-8	-209	Momignies	
8	4	1	11	9	14	5	2	157	281	46	484	Morlanwelz	
-9	-11	-11	-9	-14	-10	-1	-1	-145	-515	-57	-717	Sivry-Rance	
7	12	4	1	7	5	0	0	100	397	29	526	Thuin	
<b>Arrondissement Doornik</b>													
22	16	20	11	19	9	3	1	109	308	79	496		
-5	3	3	0	0	-2	-1	1	2	-28	4	-22	Antoing	
2	0	2	0	2	0	-1	0	7	42	3	52	Brunehaut	
-2	-6	-3	-3	14	6	0	0	-23	-158	8	-173	Celles	
0	2	5	-2	-1	-4	1	0	39	115	1	155	Estaimpuis	
8	-4	1	4	-6	1	-1	0	-43	-124	-5	-172	Leuze-en-Hainaut	
6	1	-1	2	1	0	1	0	1	11	4	16	Mont-de-L'Enclus	
-38	-24	-18	-13	-19	-12	-2	1	-374	-1368	-87	-1829	Pecq	
16	12	4	2	10	2	1	-1	127	333	30	490	Peruwelz	
-4	-5	-5	-4	-5	-3	-1	0	-73	-228	-23	-324	Rumes	
39	37	32	25	23	21	6	0	446	1713	144	2303	Doomik	
<b>Provincie Luik</b>													
-20	-1	3	2	38	30	10	-2	1071	2082	80	3233		
<b>Arrondissement Hoel</b>													
17	25	-7	2	32	9	4	0	198	474	65	737		
-7	5	-2	2	13	5	1	0	13	-46	24	-9	Amay	
5	0	-2	0	-1	0	1	0	20	39	-2	57	Anthignes	
7	0	-3	0	-2	-2	-1	0	8	-22	-8	-22	Burdinne	
2	-2	1	-7	1	1	1	0	7	8	-5	10	Clavier	
4	1	-2	-2	2	-1	0	0	54	157	-2	209	Engis	
2	2	3	2	0	-1	0	0	6	40	6	52	Ferrières	
-14	-5	-19	-6	-14	-7	-4	0	-239	-792	-55	-1086	Hamoir	
-6	-1	-1	-5	0	-1	0	0	-8	-76	-8	-92	Heron	
28	19	19	12	13	8	1	0	229	1001	72	1302	Hoei	
-1	-3	-2	0	-1	-1	-1	0	25	37	-8	54	Marchin	
-6	1	2	0	-1	0	-1	0	25	76	1	102	Modave	
2	0	-5	6	12	1	-1	1	41	137	14	192	Nandrin	
-5	5	-2	-2	1	-1	-1	0	-38	-113	0	-151	Ouffet	
-6	-6	0	-2	0	0	0	0	-109	-330	-8	-447	Tintot	
-2	3	-2	-3	-2	0	0	0	1	-8	-4	-11	Vertaine	
0	-1	1	0	2	-1	4	-1	1	-59	4	-54	Villers-le-Bouillet	
14	7	7	7	9	9	5	0	162	425	44	631	Wanze	
<b>Arrondissement Luik</b>													
-59	-82	-12	-8	-22	-4	-1	-1	373	793	-130	1036		
-13	-1	4	8	5	4	0	-1	36	-20	19	35	Ans	
4	12	2	2	8	8	2	1	42	52	35	129	Awans	
5	-2	2	-1	2	0	1	0	46	101	2	149	Aywaille	
1	2	-2	2	4	-1	0	0	20	36	5	61	Bitsingen	
0	-1	-5	3	-5	1	-1	2	39	2	-6	35	Beyne-Heusay	
-11	-12	-2	2	-1	2	-6	0	-4	-310	-17	-331	Blegny	
19	25	16	13	24	14	8	2	203	564	102	869	Chaudfontaine	
3	2	1	-1	2	2	0	0	18	36	6	60	Comblain-au-Pont	
-9	-7	-6	-5	-8	-6	-1	0	-91	-342	-33	-466	Dalhem	
-2	-6	1	-1	-2	9	3	-2	-12	-39	2	-49	Esneux	
-39	-24	-16	-4	0	5	-2	0	-68	-399	-41	-508	Flemalle	
7	12	10	-2	16	5	-2	0	93	370	39	502	Fléron	
-216	-196	-134	-91	-120	-98	-31	-7	-1869	-7905	-677	-10451	Grâce-Hollogne	
36	15	8	16	14	20	10	2	270	820	85	1175	Herstal	
-17	-14	-18	-6	-7	-7	-1	1	-245	-778	-52	-1075	Juprelle	
124	61	74	33	24	23	18	-2	1159	6562	231	7952	Luik	
9	-1	-2	2	2	0	0	0	-12	-30	1	-41	Neupré	

N.I.S. LOOP VAN DE BEVOLKING IN 1993	TABEL 00.88.C MIGRATIESALDO NAAR GEMEENTE EN LEEFTIJDGROEPEN PER VIJF JAAR (inclusief ambtshalve geschrapte personen , min heringeschreven personen)											
	GEMEENTEN	0-4 jaar	5-9 jaar	10-14 jaar	15-19 jaar	20-24 jaar	25-29 jaar	30-34 jaar	35-39 jaar	40-44 jaar	45-49 jaar	50-54 jaar
Oupeye	69	32	21	-2	58	85	52	37	31	22	6	12
Saint-Nicolas	99	35	33	47	89	120	57	4	26	5	11	7
Seraing	162	139	120	152	338	345	237	153	156	71	50	35
Soumagne	56	3	6	0	-6	47	13	7	2	2	2	6
Sprimont	-36	-15	-13	-57	-117	-130	-43	-23	-25	-18	-8	-10
Trooz	11	5	-9	-14	-14	-11	-3	5	-10	-9	-3	2
Wezet	9	9	12	8	62	73	31	19	23	9	3	16
<b>Arrondissement Verviers</b>	<b>185</b>	<b>106</b>	<b>58</b>	<b>81</b>	<b>66</b>	<b>-14</b>	<b>110</b>	<b>108</b>	<b>33</b>	<b>72</b>	<b>27</b>	<b>12</b>
Amel	10	0	0	0	-2	-6	-6	-1	-2	1	3	-1
Aubel	7	12	-1	-2	9	3	8	2	5	-3	-2	-3
Baelen	14	13	8	0	-6	4	-2	16	6	-1	3	0
Bullingen	13	-7	-2	3	-8	7	-7	4	-3	7	-1	-2
Butgenbach	0	8	10	2	6	-23	3	13	0	2	-3	-2
Burg-Reuland	-106	-50	-53	-67	-161	-142	-74	-47	-27	-22	-9	-5
Dison	63	49	41	53	93	32	10	27	5	11	2	-3
Eupen	-17	11	2	-7	-26	-3	23	8	-5	0	8	-6
Herve	67	32	18	13	41	63	49	25	19	10	5	10
Jalhay	-19	-3	-9	-2	-43	-51	-33	-11	-5	5	-16	-7
Kelmis	36	17	11	20	75	65	57	32	24	19	9	1
Lierneux	-1	-5	-2	4	-11	-8	-13	0	12	6	0	6
Limburg	-5	-3	0	-2	-17	1	-22	-22	-7	-8	1	-7
Lontzen	12	4	7	-13	-13	-8	12	4	-6	0	0	-6
Malmedy	33	22	12	11	45	53	25	10	12	12	0	6
Olné	-22	-24	-20	-25	-41	-40	-54	-11	-19	-6	0	-5
Pepinster	25	-6	6	18	11	-35	-15	-10	-5	2	-5	-1
Plombières	36	18	7	1	64	48	46	21	6	14	20	14
Raeren	-4	-8	0	-17	-28	26	48	12	-15	14	2	7
Sankt-Vith	-25	-17	-8	-3	-13	-8	-6	-4	-6	-7	2	-2
Spa	48	19	19	37	94	75	32	25	26	19	15	12
Stavelot	-8	-8	-8	-14	-10	-36	-26	-13	7	-14	7	0
Stoumont	-255	-146	-111	-148	-373	-435	-240	-156	-116	-75	-67	-36
Theux	27	26	12	29	42	55	47	29	18	15	5	8
Thimister-Clermont	-3	-12	-11	-5	-35	-7	-20	-9	-12	6	-3	-5
Trois-Ponts	1	5	-1	4	-9	2	-3	-4	-2	0	4	1
Verviers	243	164	135	193	389	374	260	171	110	65	44	32
Weimes	-3	0	-3	-9	-32	-45	-15	-19	-1	-2	-4	0
Welkenraedt	18	-5	-1	7	25	25	26	16	14	2	7	6
<b>Arrondissement Borgworm</b>	<b>102</b>	<b>45</b>	<b>4</b>	<b>-6</b>	<b>-26</b>	<b>149</b>	<b>87</b>	<b>46</b>	<b>18</b>	<b>8</b>	<b>13</b>	<b>9</b>
Berloz	9	3	2	1	-2	0	6	0	-2	-6	2	-2
Braives	27	8	4	-1	-2	34	18	4	-1	6	2	5
Crisnée	8	8	2	4	-10	9	-1	15	2	2	-1	1
Donceel	-4	-2	-2	-3	-1	4	-3	-6	4	3	4	4
Faimés	19	13	4	3	0	18	6	16	-2	1	1	2
Fexhe-le-Haut-Clocher	7	0	0	6	12	4	2	5	2	3	0	-1
Geer	-37	-24	-13	-34	-55	-54	-53	-19	-15	-6	-15	-6
Hannuit	35	24	18	23	50	79	40	29	24	11	16	4
Lijsem	19	11	-4	-6	-5	16	20	4	-4	-5	0	2
Oerle	-11	-3	-1	8	-16	-7	-2	-4	9	-9	-3	-4
Remicourt	-5	-22	-13	-18	-27	-7	-8	-11	-11	-8	-10	-5
Saint-Georges-sur-Meuse	0	-9	-5	-22	-38	-33	8	-21	-15	-10	1	-5
Borgworm	35	41	17	36	70	89	52	29	33	20	16	12
Wasseiges	0	-3	-5	-3	-2	-3	2	5	-6	6	0	2
<b>Provincie Limburg</b>	<b>279</b>	<b>207</b>	<b>154</b>	<b>267</b>	<b>4</b>	<b>-79</b>	<b>233</b>	<b>128</b>	<b>86</b>	<b>102</b>	<b>89</b>	<b>101</b>
<b>Arrondissement Hasselt</b>	<b>139</b>	<b>53</b>	<b>57</b>	<b>98</b>	<b>109</b>	<b>2</b>	<b>61</b>	<b>3</b>	<b>25</b>	<b>32</b>	<b>9</b>	<b>23</b>
As	18	8	6	9	10	18	9	16	2	9	7	-3
Beringen	66	4	12	31	20	19	42	21	-10	-3	8	6
Diepenbeek	21	0	5	5	2	47	12	-28	15	14	-6	9
Genk	-16	-22	-10	-10	-66	-112	-41	-7	-11	-12	-21	-30
Gingelom	6	-3	5	-18	-7	26	5	-2	6	3	-3	-6
Halen	7	3	6	-1	7	9	-1	10	7	0	1	0
Ham	-183	-70	-44	-108	-371	-506	-296	-174	-95	-70	-47	-35



TABLEAU 00.88.C												N.I.S.	
MIGRATIESALDO NAAR GEMEENTE EN LEEFTIJDGROEPEN PER VIJF JAAR (inclusief ambtshaive geschapte personen , min heringeschreven personen)												LOOP VAN DE BEVOLKING IN 1993	
60-64 jaar	65-69 jaar	70-74 jaar	75-79 jaar	80-84 jaar	85-89 jaar	90-94 jaar	95 jaar en meer	0-14 jaar	15-64 jaar	65 jaar en meer	Totaal	GEMEENTEN	
10	10	13	7	0	5	0	1	122	311	36	469	Oupeye	
11	9	11	1	1	7	0	1	167	377	30	574	Saint-Nicolas	
42	48	25	10	3	7	-1	-1	421	1579	91	2091	Seraing	
5	9	3	5	9	-1	1	2	65	78	28	171	Soumagne	
-20	-18	-3	-4	1	-3	0	-1	-64	-451	-28	-543	Sprimont	
-8	-12	-4	0	-6	-2	-1	1	7	-65	-24	-82	Trooz	
0	7	10	3	12	2	2	0	30	244	36	310	Wezet	
												<b>Arrondissement Verviers</b>	
22	47	13	8	20	7	6	-1	349	517	100	966		
1	1	2	0	0	0	0	0	10	-13	3	0	Amel	
2	1	-2	0	3	0	0	0	18	19	2	39	Aubel	
1	-1	3	3	-1	1	0	0	35	21	5	61	Baelen	
1	0	-1	1	3	0	-1	0	4	1	2	7	Bullingen	
2	0	1	2	2	4	1	0	18	0	10	28	Butgenbach	
-15	0	-11	-13	-10	-1	-2	0	-209	-569	-37	-815	Burg-Reuland	
7	12	2	8	-1	5	1	1	153	237	28	418	Dison	
-10	-2	-4	-11	0	-6	0	0	-4	-18	-23	-45	Eupen	
12	2	7	3	9	-1	1	0	117	247	21	385	Herve	
1	1	-5	-3	-2	-1	0	0	-31	-162	-10	-203	Jalhay	
5	10	4	-2	0	-1	0	0	64	307	11	382	Kelmis	
1	2	2	3	1	1	0	0	-8	-3	9	-2	Liemeux	
3	1	1	1	2	0	0	0	-8	-80	5	-83	Limburg	
-5	-2	-3	-2	2	-2	1	0	23	-35	-6	-18	Lontzen	
5	5	9	4	4	-1	1	0	67	179	22	268	Malmedy	
-5	-6	-6	-1	0	-3	-1	0	-66	-206	-17	-289	Olne	
5	1	-1	2	5	5	4	0	25	-35	16	6	Pepinster	
5	5	6	3	8	4	3	0	61	239	29	329	Plombières	
-12	-3	-2	-3	-12	-3	0	-1	-12	37	-24	1	Raeren	
1	-7	-3	3	2	1	-2	0	-50	-46	-6	-102	Sankt-Vith	
14	20	16	10	9	6	0	1	86	349	62	497	Spa	
-9	-8	-2	2	4	0	1	1	-24	-108	-2	-134	Stavelot	
-51	-38	-26	-29	-30	-15	-9	-2	-512	-1697	-149	-2358	Stoumont	
18	5	-2	4	13	7	3	0	65	266	30	361	Theux	
-3	-3	0	0	-3	1	0	0	-26	-93	-5	-124	Thimister-Clermont	
-1	4	2	0	-4	0	0	0	5	-8	2	-1	Trois-Ponts	
50	34	22	22	13	4	4	0	542	1688	99	2329	Verviers	
-4	4	-1	-1	-3	0	0	-2	-6	-131	-3	-140	Weimes	
3	9	5	2	6	2	1	1	12	131	26	169	Welkenraedt	
												<b>Arrondissement Borgworm</b>	
0	9	9	0	8	18	1	0	151	298	45	494		
-1	-3	0	-4	-2	1	2	0	14	-4	-6	4	Berloz	
-2	-4	-3	0	2	1	-2	0	39	63	-6	96	Braives	
2	0	0	-1	-1	3	0	0	18	23	1	42	Crisnée	
0	2	0	2	1	0	0	0	-8	6	5	3	Donceel	
-3	-1	3	1	-2	4	-1	0	36	42	4	82	Fairmes	
-4	1	-1	0	2	-1	0	0	7	29	1	37	Fexhe-le-Haut-Clocher	
-4	-11	-2	-6	-3	-3	-1	0	-74	-261	-26	-361	Geer	
10	14	7	6	3	3	0	0	77	286	33	396	Hannuit	
1	2	0	1	3	4	1	0	26	23	11	60	Lijsem	
-4	-2	1	-1	-3	0	0	0	-15	-32	-5	-52	Oerle	
-3	1	-2	-2	-1	2	0	0	-40	-108	-2	-150	Remicourt	
-5	1	-2	-1	-3	-3	-1	0	-14	-140	-9	-163	Saint-Georges-sur-Meuse	
10	6	8	4	6	5	4	1	93	367	34	494	Borgworm	
3	3	0	1	6	2	-1	-1	-8	4	10	6	Wasseiges	
												<b>Province Limburg</b>	
100	35	26	-19	-18	10	-5	1	640	1031	30	1701		
												<b>Arrondissement Hasselt</b>	
35	6	0	-16	0	4	-6	-1	249	397	-13	633		
5	1	0	1	3	1	0	0	32	82	6	120	As	
4	2	7	6	7	12	0	0	82	138	34	254	Beringen	
-2	-4	-1	-1	-1	-2	0	-1	26	68	-10	84	Diepenbeek	
2	-2	1	-5	-4	-2	0	0	-48	-308	-12	-368	Genk	
2	2	-3	-1	-1	-3	-1	0	8	6	-7	7	Gingelom	
-2	0	0	1	-4	-1	0	0	16	30	-4	42	Halen	
-19	-18	-15	-12	-16	-13	-1	0	-297	-1721	-75	-2093	Ham	

N.I.S. LOOP VAN DE BEVOLKING IN 1993	TABEL 00.88.C MIGRATIESALDO NAAR GEMEENTE EN LEEFTIJDGROEPEN PER VIJF JAAR (inclusief ambtshalve geschrapte personen , min heringeschreven personen)											
GEMEENTEN	0-4 jaar	5-9 jaar	10-14 jaar	15-19 jaar	20-24 jaar	25-29 jaar	30-34 jaar	35-39 jaar	40-44 jaar	45-49 jaar	50-54 jaar	55-59 jaar
Hasselt	125	94	75	124	436	442	230	149	122	76	70	55
Herk-de-Stad	-6	-24	-13	-12	-9	-49	-9	-17	-21	-5	-10	-8
Heusden-Zolder	47	42	11	44	83	83	54	39	18	13	2	13
Leopoldsburg	35	27	10	28	93	73	50	14	18	4	8	15
Lummen	23	3	3	-1	7	57	31	4	15	3	3	3
Nieuwerkerken	-54	-35	-31	-40	-144	-199	-93	-88	-46	-27	-23	-9
Opglabbeek	-1	-17	-2	-3	-31	-22	-30	-13	-13	-12	-2	0
Sint-Truiden	17	26	29	44	51	84	69	27	33	23	18	5
Tessenderlo	39	16	16	26	81	63	28	27	7	15	10	9
Zonhoven	44	16	7	24	77	102	57	34	19	16	11	6
Zutendaal	-49	-15	-28	-44	-130	-133	-56	-29	-41	-15	-17	-7
<b>Arrondissement Maaseik</b>	<b>92</b>	<b>122</b>	<b>50</b>	<b>3</b>	<b>-23</b>	<b>-66</b>	<b>85</b>	<b>69</b>	<b>2</b>	<b>47</b>	<b>34</b>	<b>59</b>
Bocholt	17	-3	-10	-15	4	-12	10	0	-7	9	-7	5
Bree	-16	3	1	7	-4	-35	-2	-6	-8	1	2	6
Dilsen-Stokkem	43	28	22	8	27	49	43	22	13	6	3	2
Hamont-Achel	-21	-7	-6	-25	-65	-60	-25	-10	-9	9	0	5
Hechtel-Eksel	-23	15	2	-8	-53	-78	-35	-1	-7	-10	-2	5
Houthalen-Heilichteren	45	37	10	34	83	68	63	2	16	2	5	16
Kinrooi	1	-8	-2	1	-28	-24	-17	2	1	-2	-2	-2
Lommel	19	30	13	21	45	56	53	43	17	26	26	17
Maaseik	40	34	30	29	44	37	39	30	12	17	19	22
Meeuwen-Gruitrode	4	0	-1	-8	13	6	-2	-3	-5	-2	-4	-11
Neerpelt	-43	-27	-17	-34	-94	-85	-46	-32	-18	-15	-4	-4
Overpelt	-13	-2	11	9	12	15	-11	25	7	11	0	2
Peer	39	22	-3	-16	-7	-3	15	-3	-10	-5	-2	-4
<b>Arrondissement Tongeren</b>	<b>48</b>	<b>32</b>	<b>47</b>	<b>166</b>	<b>-82</b>	<b>-15</b>	<b>87</b>	<b>56</b>	<b>59</b>	<b>23</b>	<b>46</b>	<b>19</b>
Alken	11	9	0	2	-19	-2	21	6	6	-4	3	-2
Bilzen	0	11	19	14	39	37	48	14	11	1	-4	11
Borgloon	8	-8	-2	-9	-18	12	12	-3	-7	-4	4	-6
Heers	1	-3	-5	-3	8	5	-5	-5	3	3	-3	-3
Herstappe	1	0	0	-1	-2	1	0	0	0	-1	0	0
Hoeselt	2	-3	1	-4	-22	-15	5	9	3	0	2	-4
Kortessem	3	-4	7	7	6	12	4	-3	8	2	0	1
Lanaken	-4	-25	-7	94	-63	15	-2	-11	15	18	10	13
Maasmechelen	57	52	36	21	-39	0	55	56	34	25	26	17
Riemst	-36	-4	0	46	46	-72	-38	-9	-16	-17	6	-5
Tongeren	47	40	42	31	102	120	76	46	41	29	24	21
Voeren	-57	-36	-38	-36	-166	-168	-99	-51	-34	-30	-18	-24
Wellen	15	1	-6	4	46	40	10	7	-5	1	-4	0
<b>Provincie Luxemburg</b>	<b>90</b>	<b>75</b>	<b>43</b>	<b>32</b>	<b>25</b>	<b>103</b>	<b>69</b>	<b>77</b>	<b>34</b>	<b>53</b>	<b>40</b>	<b>57</b>
<b>Arrondissement Aarlen</b>	<b>21</b>	<b>-5</b>	<b>-9</b>	<b>4</b>	<b>53</b>	<b>70</b>	<b>17</b>	<b>22</b>	<b>2</b>	<b>12</b>	<b>-5</b>	<b>-7</b>
Aarlen	-66	-19	-1	21	41	2	-18	3	6	12	0	-3
Attert	36	16	11	-5	2	34	30	7	1	0	-2	-1
Aubange	31	0	-7	-9	19	20	-3	-1	-6	-1	-4	-6
Martelange	0	-1	-4	-3	4	8	-4	-4	4	-1	0	1
Messancy	20	-1	-8	0	-13	6	12	17	-3	2	1	2
<b>Arrondissement Bastenaken</b>	<b>-4</b>	<b>-14</b>	<b>-3</b>	<b>11</b>	<b>19</b>	<b>12</b>	<b>-13</b>	<b>-7</b>	<b>-1</b>	<b>7</b>	<b>18</b>	<b>14</b>
Bastenaken	4	18	-3	6	12	2	0	-6	7	-8	13	-1
Bertogne	-1	-9	-2	-2	5	0	-8	2	-1	-7	-1	1
Fauvillers	6	-6	-4	-1	-13	2	3	-5	1	0	0	0
Gouvy	17	6	-6	0	6	9	9	3	-3	7	-4	-1
Houffalize	-12	-20	2	-9	-16	-15	-26	-10	-9	5	4	1
Sainte-Ode	-14	-4	2	11	-6	3	-2	-1	-3	3	0	4
Vaux-sur-Sûre	-13	-6	-3	-6	3	-21	-5	6	-10	5	-1	-3
Vielsalm	9	7	11	12	28	32	16	4	17	2	7	13

TABLEAU 00.88.C												N.I.S.	
MIGRATIESALDO NAAR GEMEENTE EN LEEFTIJDGROEPEN PER VIJF JAAR (inclusief ambtshalve geschrapte personen , min heringeschreven personen)												LOOP VAN DE BEVOLKING IN 1993	
60-64 jaar	65-69 jaar	70-74 jaar	75-79 jaar	80-84 jaar	85-89 jaar	90-94 jaar	95 jaar en meer	0-14 jaar	15-64 jaar	65 jaar en meer	Totaal	GEMEENTEN	
30	27	9	8	10	6	1	0	294	1734	61	2089	Hasselt	
3	-3	1	-5	-3	-2	-1	0	-43	-137	-13	-193	Herk-de-Stad	
7	-2	-1	2	-1	3	1	1	100	356	3	459	Heusden-Zolder	
12	6	3	3	3	1	0	0	72	315	16	403	Leopoldsburg	
1	-1	2	3	8	6	2	1	29	123	21	173	Lummen	
-19	-6	-3	-12	-5	-2	-3	0	-120	-668	-31	-819	Nieuwerkerken	
-2	-1	1	0	0	-3	-1	-1	-20	-128	-5	-153	Opglabbeek	
15	7	2	4	3	2	0	1	72	369	19	460	Sint-Truiden	
7	-1	4	-5	1	1	0	0	71	273	0	344	Tessenderlo	
5	4	-2	3	4	5	0	0	67	351	14	432	Zonhoven	
-14	-5	-5	-6	-4	-5	-3	-2	-92	-486	-30	-608	Zutendaal	
												<b>Arrondissement Maaseik</b>	
36	1	5	4	-13	-2	-2	0	264	246	-7	503		
5	-3	1	4	6	4	1	0	4	-8	13	9	Bochoit	
4	2	1	-1	-3	0	-1	0	-12	-35	-2	-49	Bree	
1	0	0	0	2	2	0	0	93	174	4	271	Dilsen-Stokkem	
0	-2	0	-3	-2	-3	-1	0	-34	-180	-11	-225	Hamont-Achel	
-1	-1	-6	-3	-7	-1	-1	0	-6	-190	-19	-215	Hechtel-Eksel	
-1	-1	3	7	0	5	1	0	92	288	15	395	Houthalen-Hechteren	
4	-4	-5	2	-1	-2	0	0	-9	-67	-10	-86	Kinrooi	
18	6	7	2	-2	1	0	0	62	322	14	398	Lommel	
7	6	3	5	-2	-2	-1	0	104	256	9	369	Maaseik	
-2	-7	0	-8	-4	-2	0	0	3	-18	-21	-36	Meeuwen-Gruitrode	
-1	4	1	-2	-3	-2	0	0	-87	-333	-2	-422	Neerpelt	
1	4	4	-2	-2	0	0	0	-4	71	4	71	Overpelt	
1	-3	-4	3	5	-2	0	0	58	-34	-1	23	Peer	
												<b>Arrondissement Tongeren</b>	
29	28	21	-7	-5	8	3	2	127	388	50	565		
3	2	1	1	2	1	1	1	20	14	9	43	Alken	
7	7	1	0	-5	4	1	0	30	178	8	216	Bilzen	
-2	-1	2	-4	5	-1	0	0	0	-21	1	-20	Borgloon	
1	-1	3	1	0	-1	2	-1	-7	1	3	-3	Heers	
0	0	0	0	0	0	0	0	1	-3	0	-2	Herstappe	
-3	-1	-1	1	-2	1	0	0	0	-29	-2	-31	Hoeselt	
-1	0	2	-2	-1	3	1	2	6	36	5	47	Kortessem	
32	21	3	-1	3	1	3	0	-36	121	30	115	Lanaken	
8	8	11	3	2	2	0	0	145	203	26	374	Maasmechelen	
-8	-9	-5	-3	-5	-4	-3	0	-40	-67	-29	-136	Riemst	
9	7	8	2	0	7	0	0	129	499	24	652	Tongeren	
-15	-8	-5	-4	-3	-5	-2	0	-131	-641	-27	-799	Voeren	
-2	3	1	-1	-1	0	0	0	10	97	2	109	Wellen	
												<b>Provincie Luxemburg</b>	
63	11	6	9	17	8	6	-2	208	553	55	816		
												<b>Arrondissement Aarlen</b>	
-12	7	6	-5	5	2	2	-1	7	156	16	179		
-7	5	1	0	3	-2	-2	1	-86	57	6	-23	Aarlen	
0	3	1	0	0	1	0	0	63	66	5	134	Attert	
-1	2	0	-1	-5	-1	-1	-1	24	8	-7	25	Aubange	
0	0	1	-2	-3	0	1	0	-5	5	-3	-3	Martelange	
-4	-3	3	-2	10	4	4	-1	11	20	15	46	Messancy	
												<b>Arrondissement Bastenaken</b>	
23	-12	4	1	0	2	1	-1	-21	83	-5	57		
4	-2	2	-2	2	0	-1	0	19	29	-1	47	Bastenaken	
0	0	0	0	-1	0	0	0	-12	-11	-1	-24	Bertogne	
-1	-1	-1	0	1	-2	0	0	-4	-14	-3	-21	Fauvillers	
3	0	0	-1	0	-2	-2	-1	17	29	-6	40	Gouvy	
4	-5	2	0	-2	4	1	0	-30	-71	0	-101	Houffalize	
3	-1	0	0	-1	-2	0	0	-16	12	-4	-8	Sainte-Ode	
-2	-5	0	0	-2	3	0	0	-22	-34	-4	-60	Vaux-sur-Sûre	
12	2	1	4	3	1	3	0	27	143	14	184	Vielsalm	

N.I.S. LOOP VAN DE BEVOLKING IN 1993	TABEL 00.88.C MIGRATIESALDO NAAR GEMEENTE EN LEEFTIJDGROEPEN PER VIJF JAAR (inclusief ambtshalve geschrapte personen , min heringeschreven personen)											
	GEMEENTEN	0-4 jaar	5-9 jaar	10-14 jaar	15-19 jaar	20-24 jaar	25-29 jaar	30-34 jaar	35-39 jaar	40-44 jaar	45-49 jaar	50-54 jaar
<b>Arrondissement Marche-en-Famenne</b>	2	11	10	10	39	-7	-9	30	3	33	10	42
Durbuy	-9	7	-6	11	14	-1	-5	10	5	9	9	10
Erezée	7	-3	7	0	-2	1	8	0	0	4	7	7
Hotton	6	-8	-4	-22	-9	10	-6	1	-13	1	4	1
La Roche-en-Ardenne	-1	1	-2	-3	-6	-5	2	0	-4	6	0	4
Manhay	-91	-32	-34	-55	-110	-119	-61	-43	-25	-20	-20	-7
Marche-en-Famenne	83	43	37	47	120	98	51	40	24	15	5	19
Nassogne	5	8	7	22	13	10	6	11	9	10	2	6
Rendeux	8	1	2	8	20	0	6	3	11	3	2	4
Tenneville	-6	-6	3	2	-1	-1	-10	8	-4	5	1	-2
<b>Arrondissement Neufchâteau</b>	34	36	33	12	-32	-11	35	6	19	7	16	4
Bertrix	-2	3	-6	-3	-12	-29	-1	2	-1	5	0	-1
Bouillon	13	24	-2	-5	-16	6	6	-2	0	2	-2	3
Daverdisse	0	-3	-3	-4	-6	-4	-7	1	0	0	-4	2
Herbeumont	3	1	7	3	3	1	1	-2	5	2	5	-2
Léglise	4	1	8	4	13	10	7	4	5	1	1	3
Libin	-7	3	-1	-2	-11	14	-5	-7	-2	-3	1	0
Libramont-Chevigny	14	7	10	12	28	36	16	5	7	-1	-2	-5
Neufchâteau	24	15	3	4	17	15	23	9	5	7	2	5
Paliseul	2	-1	2	-1	-4	-4	-3	-2	-2	0	3	-1
Saint-Hubert	9	0	6	8	20	17	11	5	2	-5	3	2
Tellin	3	9	12	-3	-6	-5	6	8	3	2	3	-2
Wellin	-29	-23	-3	-1	-58	-68	-19	-15	-3	-3	6	0
<b>Arrondissement Virton</b>	37	47	12	-5	-54	39	39	26	11	-6	1	4
Chiny	-14	-10	-11	1	3	-13	0	-8	-15	0	-4	2
Etalle	35	5	10	-1	17	31	23	3	6	-8	-2	2
Florenville	0	6	-1	-4	-5	-15	-1	0	-4	-1	2	7
Habay	26	29	10	5	25	41	37	19	8	8	2	-3
Meix-devant-Virton	-2	-4	-2	-2	-28	-15	-9	-1	0	0	-1	3
Musson	11	2	-4	5	-1	23	6	-1	-2	-3	1	1
Rouvroy	0	1	-1	-7	-23	-5	-6	-6	-1	2	-1	2
Saint-Léger	-51	-23	-11	-24	-84	-64	-43	-17	-15	-9	-6	-10
Tintigny	-18	0	-2	-11	-23	-26	-20	-7	2	-2	3	-3
Virton	50	41	24	33	65	82	52	44	32	7	7	3
<b>Provincie Namen</b>	262	174	154	100	-142	254	249	180	170	170	121	137
<b>Arrondissement Dinant</b>	36	64	90	6	-17	39	64	73	60	79	63	82
Anhée	-7	2	14	-2	-6	11	14	-15	9	4	10	5
Beauraing	2	-5	0	-1	-24	-5	-5	1	-1	3	-2	9
Bièvre	12	4	5	-3	3	7	1	6	-1	-2	1	2
Ciney	-22	-5	-15	-1	-20	-30	-8	7	-9	9	9	3
Dinant	-10	12	21	-2	14	-13	2	18	3	-2	-1	4
Gedinne	3	5	0	-2	-22	-10	2	8	3	0	7	-3
Hamois	15	12	20	5	7	7	10	3	4	12	-1	3
Hastière	10	2	8	7	5	7	2	8	13	19	15	15
Havelange	-7	0	7	10	4	12	-1	2	-2	13	7	5
Houyet	14	8	17	0	0	18	12	19	7	15	12	5
Onhaye	-32	-29	-7	-44	-69	-59	-38	-27	-21	-9	-10	-4
Rochefort	45	28	24	37	67	71	30	29	24	3	1	12
Somme-Leuze	-9	18	-12	-3	-20	-13	17	-1	7	-9	-6	18
Vresse-sur-Semois	-16	-3	-6	-9	-14	-22	-11	-5	-4	5	10	2
Yvoir	38	15	14	14	58	58	37	20	28	18	11	6
<b>Arrondissement Namen</b>	154	91	65	107	-23	237	161	130	98	55	44	36
Andenne	23	17	5	13	-42	11	-15	4	1	5	15	6
Assesse	31	14	7	-4	-15	6	27	6	-5	12	2	-4
Eghezée	19	-1	5	-3	-13	34	32	9	12	3	2	2
Femelmont	21	5	-6	-6	-31	5	7	-3	2	-5	-3	1

TABLEAU 00.88.C												N.I.S.	
MIGRATIESALDO NAAR GEMEENTE EN LEEFTIJDGROEPEN PER VIJF JAAR (inclusief ambtshalve geschrapte personen , min heringeschreven personen)												LOOP VAN DE BEVOLKING IN 1993	
60-64 jaar	65-69 jaar	70-74 jaar	75-79 jaar	80-84 jaar	85-89 jaar	90-94 jaar	95 jaar en meer	0-14 jaar	15-64 jaar	65 jaar en meer	Totaal	GEMEENTEN	
26	17	-6	0	14	-1	2	-1	23	177	25	225	<b>Arrondissement Marche-en-Famenne</b>	
3	7	1	-4	5	2	2	0	-8	65	13	70	Durbuy	
10	1	2	0	-1	1	1	0	11	35	4	50	Erezée	
4	6	-2	-1	-1	-4	1	0	-6	-29	-1	-36	Hotton	
10	2	-2	-3	-2	1	1	0	-2	4	-3	-1	La Roche-en-Ardenne	
-6	-10	-6	-5	-1	-3	-4	-1	-157	-466	-30	-653	Manhay	
4	7	7	8	14	2	2	0	163	423	40	626	Marche-en-Famenne	
-4	0	2	1	2	-1	0	0	20	85	4	109	Nassogne	
5	4	0	0	-2	0	-1	0	11	62	1	74	Rendeux	
0	0	-8	4	0	1	0	0	-9	-2	-3	-14	Tenneville	
9	-2	11	13	2	6	3	-1	103	65	32	200	<b>Arrondissement Neufchâteau</b>	
1	0	2	-2	-2	3	0	0	-5	-39	1	-43	Bertrix	
-2	0	5	4	1	1	0	0	35	-10	11	36	Bouillon	
-1	0	3	0	0	0	0	0	-6	-23	3	-26	Daverdisse	
-2	-6	0	0	-3	-1	0	0	11	14	-10	15	Herbeumont	
1	0	-3	0	1	2	0	-1	13	49	-1	61	Léglise	
-2	3	-1	2	-1	2	1	0	-5	-17	6	-16	Libin	
6	5	2	4	2	-2	0	0	31	102	11	144	Libramont-Chevigny	
1	-1	0	0	0	-2	1	0	42	88	-2	128	Neufchâteau	
-1	2	0	2	3	2	0	0	3	-15	9	-3	Paliseul	
5	0	0	1	2	-1	2	0	15	68	4	87	Saint-Hubert	
0	-7	0	3	-3	2	-2	0	24	6	-7	23	Tellin	
3	2	3	-1	2	0	1	0	-55	-158	7	-206	Wellin	
17	1	-9	0	-4	-1	-2	2	96	72	-13	155	<b>Arrondissement Virton</b>	
3	2	-2	-1	-3	0	1	0	-35	-31	-3	-69	Chiny	
1	1	0	1	-2	-3	0	0	50	72	-3	119	Etalle	
0	2	-1	6	3	2	1	0	5	-21	13	-3	Florenville	
0	2	1	1	1	5	1	0	65	142	11	218	Habay	
0	-2	-1	-2	-1	-1	-2	0	-8	-53	-9	-70	Meix-devant-Virton	
0	0	-2	-1	-3	1	-1	0	9	29	-6	32	Musson	
4	-3	1	0	1	-1	0	0	0	-41	-2	-43	Rouvroy	
-3	-2	-5	-4	-4	-7	-2	0	-85	-275	-24	-384	Saint-Léger	
1	-1	-1	-2	-2	0	-2	0	-20	-86	-8	-114	Tintigny	
11	2	1	2	6	3	2	2	115	336	18	469	Virton	
135	28	34	39	33	42	-1	2	590	1374	177	2141	<b>Provincie Namen</b>	
67	29	13	2	4	-2	0	4	190	516	50	756	<b>Arrondissement Dinant</b>	
-1	-3	6	1	-4	-2	1	1	9	29	0	38	Anhée	
10	0	0	3	5	-2	-2	0	-3	-15	4	-14	Beauraing	
2	-1	0	-1	4	0	1	0	21	16	3	40	Bièvre	
0	9	-1	2	-3	2	1	1	-42	-40	11	-71	Ciney	
7	9	8	-6	3	-3	0	0	23	30	11	64	Dinant	
7	6	1	3	-3	-1	1	0	8	-10	7	5	Gedinne	
3	-3	0	-4	-1	-3	-2	0	47	53	-13	87	Hamois	
15	2	0	4	4	0	1	0	20	106	11	137	Hastière	
-10	0	-1	0	-1	1	-1	0	0	40	-2	38	Havelange	
12	1	0	3	10	4	1	-1	39	100	18	157	Houyet	
-4	-7	-4	-8	-10	0	-1	0	-68	-285	-30	-383	Onhaye	
4	7	6	2	2	1	1	0	97	278	19	394	Rochefort	
7	-1	-8	-2	-2	-2	0	0	-3	-3	-15	-21	Somme-Leuze	
3	-2	0	-1	-7	-2	0	0	-25	-45	-12	-82	Vresse-sur-Semois	
12	12	6	6	7	5	-1	3	67	262	38	367	Yvoir	
48	-5	9	21	32	35	-3	-2	310	893	87	1290	<b>Arrondissement Namen</b>	
-4	-5	4	-7	4	14	2	0	45	-6	12	51	Andenne	
3	-2	3	1	1	5	-1	0	52	28	7	87	Assesse	
2	3	-3	6	7	6	5	0	23	80	24	127	Eghezée	
-4	-3	-1	-1	1	-7	-3	0	20	-37	-14	-31	Fernelmont	

N.I.S. LOOP VAN DE BEVOLKING IN 1993	TABEL 00.88.C MIGRATIESALDO NAAR GEMEENTE EN LEEFTIJDGROEPEN PER VIJF JAAR (inclusief ambtshalve geschapte personen , min heringeschreven personen)											
	GEMEENTEN	0-4 jaar	5-9 jaar	10-14 jaar	15-19 jaar	20-24 jaar	25-29 jaar	30-34 jaar	35-39 jaar	40-44 jaar	45-49 jaar	50-54 jaar
Floreffe	3	10	-6	-5	-38	3	4	-1	15	3	-5	-2
Fosses-la-Ville	33	23	18	12	55	42	36	22	8	12	3	9
Gembloux	74	47	14	36	112	200	101	46	39	28	11	13
Gesves	-428	-210	-155	-216	-751	-778	-483	-242	-185	-160	-86	-75
Jemeppe-sur-Sambre	89	36	39	56	106	151	96	50	38	15	13	-1
La Bruyère	-3	-8	-7	-25	-36	-49	4	-15	-6	-6	-1	-9
Mettet	32	22	11	7	28	54	21	15	1	3	7	11
Namen	224	140	134	253	678	564	307	237	178	140	82	74
Ohey	-2	-5	-2	-12	-22	-8	-2	-9	-9	1	0	1
Profondeville	-14	-15	-28	-39	-91	-31	15	-12	-1	-3	-7	13
Sambreville	109	54	48	72	154	139	91	66	40	26	17	17
Sombreffe	-57	-38	-12	-32	-117	-106	-80	-43	-30	-19	-6	-20
<b>Arrondissement Phillippeville</b>	<b>72</b>	<b>19</b>	<b>-1</b>	<b>-13</b>	<b>-102</b>	<b>-22</b>	<b>24</b>	<b>-23</b>	<b>12</b>	<b>36</b>	<b>14</b>	<b>19</b>
Cerfontaine	15	2	-3	-6	-10	-2	5	-2	14	-2	2	11
Couvin	3	13	4	-4	-32	-35	6	-19	-13	9	-2	10
Doische	-2	-2	-2	3	-15	0	-5	-5	2	4	-1	6
Florennes	9	-20	-3	5	-16	-17	-21	11	10	0	-4	-2
Philippeville	19	6	2	2	12	7	14	-1	-1	8	11	-3
Viroinval	-36	-26	-26	-38	-87	-70	-42	-49	-23	-12	-10	-1
Walcourt	64	46	27	25	46	95	67	42	23	29	18	-2
<b>Provincie Oost-Vlaanderen</b>	<b>243</b>	<b>128</b>	<b>95</b>	<b>167</b>	<b>506</b>	<b>403</b>	<b>174</b>	<b>31</b>	<b>27</b>	<b>12</b>	<b>-4</b>	<b>39</b>
<b>Arrondissement Aalst</b>	<b>129</b>	<b>21</b>	<b>9</b>	<b>36</b>	<b>127</b>	<b>102</b>	<b>93</b>	<b>33</b>	<b>25</b>	<b>4</b>	<b>6</b>	<b>3</b>
Aalst	-5	-9	-12	21	86	1	-31	-40	0	-22	1	-16
Denderleuw	5	0	5	9	27	12	23	-6	12	-9	-3	-2
Erpe-Mere	-12	-26	-5	0	-33	-44	-23	13	-3	2	-7	-3
Geraardsbergen	55	24	11	0	53	52	48	38	12	1	14	12
Haaltert	43	21	11	10	12	29	26	21	4	9	2	9
Herzele	4	9	0	-5	-27	-25	14	-8	-13	-3	-2	-4
Lede	-42	-24	-22	-32	-106	-74	-65	-18	-17	-12	-13	-2
Ninove	110	55	45	74	167	207	108	73	39	38	18	14
Sint-Lievens-Houtem	-25	-26	-17	-31	-62	-70	-15	-36	-16	-12	-6	-7
Zottegem	-4	-3	-7	-10	10	14	8	-4	7	12	2	2
<b>Arrondissement Dendermonde</b>	<b>75</b>	<b>37</b>	<b>17</b>	<b>5</b>	<b>-81</b>	<b>31</b>	<b>51</b>	<b>28</b>	<b>10</b>	<b>14</b>	<b>3</b>	<b>-8</b>
Berlare	26	10	1	4	0	26	8	1	5	-4	-2	16
Buggenhout	14	17	8	-7	-18	-5	38	-8	4	1	3	-1
Dendermonde	-4	2	-1	-8	-9	39	-22	-6	15	9	-9	-5
Hamme	7	-2	-3	7	-28	-18	-1	2	-6	0	0	0
Laarne	19	8	7	2	-15	7	26	-7	16	0	-3	-5
Lebbeke	-8	6	-6	4	9	-9	-9	10	-5	-4	1	-1
Waasmunster	22	8	7	-2	-28	1	21	33	-5	13	5	-2
Wetteren	-10	-10	-7	-9	-10	-20	-23	11	-9	-6	1	-3
Wichelen	-6	0	5	10	-18	0	3	3	-4	1	4	0
Zele	15	-2	6	4	36	10	10	-11	-1	4	3	-7
<b>Arrondissement Eeklo</b>	<b>46</b>	<b>21</b>	<b>12</b>	<b>11</b>	<b>-2</b>	<b>16</b>	<b>28</b>	<b>30</b>	<b>-4</b>	<b>22</b>	<b>8</b>	<b>23</b>
Assenede	-2	22	1	-6	-3	16	10	14	1	0	4	0
Eeklo	1	-20	6	7	23	-21	5	3	0	8	19	12
Kaprijke	13	4	-1	-5	-1	-8	1	2	-6	4	-3	7
Maldegem	8	6	2	3	-11	15	7	-4	-8	5	-10	1
Sint-Laureins	11	11	3	7	-13	1	1	8	5	3	-7	1
Zelzate	15	-2	1	5	3	13	4	7	4	2	5	2
<b>Arrondissement Gent</b>	<b>-205</b>	<b>-61</b>	<b>-18</b>	<b>73</b>	<b>487</b>	<b>186</b>	<b>-134</b>	<b>-139</b>	<b>-41</b>	<b>-44</b>	<b>-74</b>	<b>-15</b>
Aalter	15	-14	12	-2	-16	4	15	-12	11	-7	10	7
Deinze	-15	-17	-8	9	34	10	6	-1	12	2	-5	-3
De Pinte	47	13	1	-4	-36	16	30	20	13	0	0	-2
Destelbergen	28	20	-2	1	-40	23	-4	27	1	5	4	5

TABLEAU 00.88.C												N.I.S.
MIGRATIESALDO NAAR GEMEENTE EN LEEFTIJDGROEPEN PER VIJF JAAR (inclusief ambtshalve geschapte personen , min heringeschreven personen)												LOOP VAN DE BEVOLKING IN 1993
60-64 jaar	65-69 jaar	70-74 jaar	75-79 jaar	80-84 jaar	85-89 jaar	90-94 jaar	95 jaar en meer	0-14 jaar	15-64 jaar	65 jaar en meer	Totaal	GEMEENTEN
2	2	-2	-7	-1	-2	-2	0	7	-24	-12	-29	Florefe
6	7	2	-1	2	1	-1	-1	74	205	9	288	Fosses-la-Ville
12	-1	1	9	10	3	-1	0	135	598	21	754	Gembloux
-64	-70	-38	-26	-43	-20	-6	0	-793	-3040	-203	-4036	Gesves
8	5	5	-2	2	1	-1	0	164	532	10	706	Jemeppe-sur-Sambre
-10	-6	-4	-4	5	0	-2	-1	-18	-153	-12	-183	La Bruyère
11	-3	-2	-1	2	-1	0	0	65	158	-5	218	Mettet
77	72	45	37	28	31	2	0	498	2590	215	3303	Namen
5	-1	0	1	-1	1	0	0	-9	-55	0	-64	Ohey
0	-6	-2	5	5	1	2	0	-57	-156	5	-208	Profondeville
10	11	6	12	13	5	4	0	211	632	51	894	Sambreville
-6	-8	-5	-1	-3	-3	-1	0	-107	-459	-21	-587	Sombreffe
<b>Arrondissement</b>												
<b>Phillippeville</b>												
20	4	12	16	-3	9	2	0	90	-35	40	95	
0	-3	-1	1	-2	-2	1	0	14	10	-6	18	Cerfontaine
-1	1	6	5	-4	0	0	0	20	-81	8	-53	Couvin
0	1	1	6	1	1	0	0	-6	-11	10	-7	Doische
-4	-5	4	0	1	1	0	1	-14	-38	2	-50	Florennes
7	8	-3	4	2	2	-1	0	27	56	12	95	Phillippeville
0	-5	-3	-4	-6	-1	0	-1	-88	-332	-20	-440	Virainval
18	7	8	4	5	8	2	0	137	361	34	532	Walcourt
<b>Provincie</b>												
<b>Oost-Vlaanderen</b>												
<b>Arrondissement</b>												
<b>Aalst</b>												
19	7	20	-14	-13	6	-2	2	159	448	6	613	
-7	-8	-2	-19	-31	-16	-11	1	-26	-7	-86	-119	Aalst
-3	1	1	5	-4	-1	-1	1	10	60	2	72	Denderleuw
-12	-8	4	8	8	6	8	0	-43	-110	26	-127	Erpe-Mere
16	12	14	-5	-1	2	0	0	90	246	22	358	Geraardsbergen
4	1	-5	4	11	10	2	0	75	126	23	224	Haaltert
5	1	-3	0	1	2	2	0	13	-68	3	-52	Herzele
-1	1	-1	-4	-2	-2	-2	0	-88	-340	-10	-438	Lede
17	9	9	-1	3	2	-1	0	210	755	21	986	Ninove
-1	-3	1	-3	-2	0	4	0	-68	-256	-3	-327	Sint-Lievens-Houtem
1	1	2	1	4	3	-3	0	-14	42	8	36	Zottegem
<b>Arrondissement</b>												
<b>Dendermonde</b>												
7	4	14	4	29	12	3	1	129	60	67	256	
11	5	0	5	11	-1	0	0	37	65	20	122	Berlare
-5	2	1	0	4	-1	2	-1	39	2	7	48	Buggenhout
1	0	11	10	6	8	2	1	-3	5	38	40	Dendermonde
7	1	4	-4	3	-2	-1	0	2	-37	1	-34	Hamme
-3	-2	-1	2	-1	3	-1	0	34	18	0	52	Laame
-6	1	0	-4	0	-3	1	0	-8	-10	-5	-23	Lebbeke
2	1	-1	-4	-3	-2	0	0	37	38	-9	66	Waasmunster
5	-1	7	-3	11	8	4	1	-27	-63	27	-63	Wetteren
-1	-1	-3	-3	-3	0	-2	0	-1	-2	-12	-15	Wichelen
-4	-2	-4	5	1	2	-2	0	19	44	0	63	Zelee
<b>Arrondissement</b>												
<b>Eeklo</b>												
11	14	12	6	0	4	-4	-1	79	143	31	253	
1	3	2	1	-2	2	1	0	21	37	7	65	Assenede
-2	2	12	5	3	0	-3	-1	-13	54	18	59	Eeklo
2	0	2	1	-1	4	2	0	16	-7	8	17	Kaprijke
-1	1	0	1	5	1	-2	-1	16	-3	5	18	Maldegem
1	2	-3	-1	-3	-2	0	0	25	7	-7	25	Sint-Laureins
10	6	-1	-1	-2	-1	-2	1	14	55	0	69	Zelzate
<b>Arrondissement</b>												
<b>Gent</b>												
-48	-6	-10	-9	-36	-27	-5	-2	-284	251	-95	-128	
5	-2	6	5	-5	-3	6	1	13	15	8	36	Aalter
1	9	0	13	5	-1	1	-1	-40	65	26	51	Deinze
1	-11	1	-4	-4	-3	0	0	61	38	-21	78	De Pinte
-5	1	3	1	9	5	-2	0	46	17	17	80	Destelbergen

N.I.S. LOOP VAN DE BEVOLKING IN 1993	TABEL 00.88.C MIGRATIESALDO NAAR GEMEENTE EN LEEFTIJDGROEPEN PER VIJF JAAR (inclusief ambtshalve geschapte personen , min heringeschreven personen)											
GEMEENTEN	0-4 jaar	5-9 jaar	10-14 jaar	15-19 jaar	20-24 jaar	25-29 jaar	30-34 jaar	35-39 jaar	40-44 jaar	45-49 jaar	50-54 jaar	55-59 jaar
Evergem	-18	6	6	3	-20	34	5	-2	19	19	8	7
Gavere	37	13	6	12	-20	41	22	18	18	5	5	2
Gent	-446	-152	-52	92	624	-180	-370	-307	-65	-92	-83	-48
Knesselare	-3	0	-8	-10	-6	3	7	-2	-11	2	-3	-4
Lochristi	24	-2	-2	-6	11	50	35	27	-8	-10	-2	3
Lovendegem	19	-5	5	-1	-5	40	-4	8	-1	11	4	3
Melle	26	7	6	2	12	33	5	12	9	-5	0	0
Merebeke	-6	20	-1	8	-15	-8	27	8	-24	14	-3	4
Moerbeke	15	7	7	-9	-7	26	14	6	-1	-2	7	0
Nazareth	31	26	13	1	28	47	35	9	3	6	0	1
Nevele	7	6	2	11	-8	15	2	8	7	5	1	-4
Oosterzele	6	3	8	-10	10	26	9	10	-3	-4	1	7
Sint-Martens-Latem	-10	1	4	-18	-19	-30	-2	18	-2	2	-8	8
Waarschoot	8	-2	-9	-2	-18	15	4	0	-4	-3	-5	-5
Wachtebeke	14	10	6	2	-12	10	8	7	5	6	-8	-2
Zomergem	-1	-3	0	-8	-13	-8	11	4	-3	1	-1	3
Zulte	17	2	-12	2	3	19	11	3	-17	1	4	3
<b>Arrondissement Oudenaarde</b>	<b>124</b>	<b>71</b>	<b>39</b>	<b>51</b>	<b>-4</b>	<b>32</b>	<b>63</b>	<b>59</b>	<b>24</b>	<b>7</b>	<b>28</b>	<b>14</b>
Brakel	29	13	9	15	15	25	28	29	6	14	9	6
Horebeke	-51	-28	-21	-34	-111	-139	-81	-31	-27	-17	-4	-13
Kluisbergen	-59	-37	-33	-46	-83	-112	-72	-37	-18	-21	-11	-11
Kruishoutem	19	8	6	-1	-6	26	5	19	3	2	0	-2
Lierde	2	-3	-13	-18	-51	-24	-18	-12	-4	-12	0	-1
Maarkedal	4	4	0	6	6	0	8	-2	1	3	0	0
Oudenaarde	54	40	13	34	95	97	96	29	17	12	20	6
Ronse	102	73	80	99	122	116	73	67	46	31	11	24
Wortegem-Petegem	11	-3	2	-2	6	11	14	0	5	4	1	-1
Zingem	-3	-3	-3	-2	-7	16	-1	-5	0	-3	-1	6
Zwalm	16	7	-1	0	10	16	11	2	-5	-6	3	0
<b>Arrondissement Sint-Niklaas</b>	<b>74</b>	<b>39</b>	<b>36</b>	<b>-9</b>	<b>-21</b>	<b>36</b>	<b>73</b>	<b>20</b>	<b>13</b>	<b>9</b>	<b>25</b>	<b>22</b>
Beveren	35	1	18	-12	-31	65	15	13	11	0	2	0
Kruibeke	26	-4	-1	-2	-13	12	11	-7	-1	-4	-6	-2
Lokeren	-10	10	9	-5	13	-19	-4	3	-6	2	13	0
Sint-Gillis-Waas	6	3	1	-2	-23	34	11	9	-2	2	11	6
Sint-Niklaas	-39	-12	4	11	-10	-146	-29	-23	-1	-3	4	5
Stekene	32	30	14	0	17	67	42	14	1	7	5	8
Temse	24	11	-9	1	26	23	27	11	11	5	-4	5
<b>Provincie West-Vlaanderen</b>	<b>171</b>	<b>88</b>	<b>104</b>	<b>137</b>	<b>-295</b>	<b>-289</b>	<b>102</b>	<b>138</b>	<b>117</b>	<b>153</b>	<b>196</b>	<b>241</b>
<b>Arrondissement Brugge</b>	<b>39</b>	<b>33</b>	<b>27</b>	<b>13</b>	<b>-33</b>	<b>-139</b>	<b>60</b>	<b>62</b>	<b>64</b>	<b>31</b>	<b>74</b>	<b>89</b>
Beemem	15	6	-13	-5	-4	-6	19	7	-2	17	10	14
Blankenberge	3	2	10	29	40	-10	-1	10	16	-2	25	23
Brugge	-76	6	33	64	-6	-181	-56	25	54	-16	-19	-20
Damme	10	-1	0	0	-6	25	15	-5	-1	-8	5	10
Jabbeke	24	9	3	-2	-3	25	19	3	3	16	5	6
Knokke-Heist	18	22	29	16	27	14	57	45	34	86	64	78
Oostkamp	54	1	-8	-12	11	60	25	21	19	-2	4	3
Torhout	-19	-11	-16	-31	-41	-47	-17	-6	-7	1	-7	-2
Zedelgem	88	38	29	23	113	159	105	41	15	8	23	10
Zuienkerke	-78	-39	-40	-69	-164	-178	-106	-79	-67	-69	-36	-33
<b>Arrondissement Diksmulde</b>	<b>19</b>	<b>-15</b>	<b>0</b>	<b>3</b>	<b>-29</b>	<b>-2</b>	<b>-2</b>	<b>2</b>	<b>-4</b>	<b>17</b>	<b>12</b>	<b>10</b>
Diksmuide	-5	-9	-6	9	-30	5	-6	-1	-5	13	5	9
Houthulst	6	-4	9	9	9	-6	-3	-1	-1	0	-3	-3
Koekelare	14	1	-6	-8	6	13	10	8	-2	6	7	7
Kortemark	4	1	4	-10	-11	-10	3	-4	-1	-4	1	0
Lo-Reninge	0	-4	-1	3	-3	-4	-6	0	5	2	2	-3



TABLEAU 00.88.C												N.I.S.	
MIGRATIESALDO NAAR GEMEENTE EN LEEFTIJDGROEPEN PER VIJF JAAR (inclusief ambtshalve geschrapte personen , min heringeschreven personen)												LOOP VAN DE BEVOLKING IN 1993	
60-64 jaar	65-69 jaar	70-74 jaar	75-79 jaar	80-84 jaar	85-89 jaar	90-94 jaar	95 jaar en meer	0-14 jaar	15-64 jaar	65 jaar en meer	Totaal	GEMEENTEN	
2	5	10	6	20	19	4	-1	-6	75	63	132		Evergem
4	1	1	3	-4	0	2	0	56	107	3	166		Gavere
-64	-8	-23	-53	-93	-82	-27	-3	-650	-493	-289	-1432		Gent
-3	-5	-2	0	-3	-1	-2	0	-11	-27	-13	-51		Knesselare
11	6	0	6	2	5	3	1	20	111	23	154		Lochristi
-6	-6	-2	8	-3	2	2	0	19	49	1	69		Lovendegem
-6	-5	3	-1	5	9	3	-1	39	62	13	114		Melle
8	7	6	3	8	1	1	-2	13	19	24	56		Merelbeke
-3	-1	-2	-2	-2	2	-2	2	29	31	-5	55		Moerbeke
2	-1	-3	8	17	13	4	3	70	132	41	243		Nazareth
-3	0	-5	-6	-1	-1	-1	0	15	34	-14	35		Nevele
-3	0	-2	3	-3	-8	-3	-1	17	43	-14	46		Oosterzele
7	0	2	-2	2	9	-2	0	-5	-44	9	-40		Sint-Martens-Latem
-1	0	0	1	4	0	2	-1	-3	-19	6	-16		Waarschoot
-5	1	-1	5	5	4	10	-1	30	11	23	64		Wachtebeke
11	2	-1	3	5	6	1	3	-4	-3	19	12		Zomergem
-1	1	-1	-6	0	-3	-5	-1	7	28	-15	20		Zulte
													<b>Arrondissement</b>
5	-4	-1	14	5	12	6	2	234	279	34	547		<b>Oudenaarde</b>
6	1	6	5	8	11	4	2	51	153	37	241		Brakel
-14	-13	-6	-8	-13	-1	-4	0	-100	-471	-45	-616		Horebeke
-16	-13	-9	-4	-9	-10	-3	1	-129	-427	-47	-603		Kluisbergen
0	-2	0	-2	0	0	-1	0	33	46	-5	74		Kruishoutem
-7	-6	-4	-3	-4	-3	0	0	-14	-147	-20	-181		Lierde
3	-2	1	6	13	8	5	1	8	25	32	65		Maarkedal
17	11	6	7	9	5	2	-1	107	423	39	569		Oudenaarde
16	18	8	7	1	3	1	0	255	605	38	898		Ronse
1	0	-1	6	0	-1	0	-1	10	39	3	52		Wortegem-Petegem
0	-1	-1	0	0	2	0	0	-9	3	0	-6		Zingem
-1	3	-1	0	0	-2	2	0	22	30	2	54		Zwalm
													<b>Arrondissement</b>
7	11	2	9	23	4	8	-2	149	175	55	379		<b>Sint-Niklaas</b>
13	4	4	4	7	-2	2	0	54	76	19	149		Beveren
-10	2	-5	3	6	4	0	0	21	-22	10	9		Kruibeke
-1	-5	0	3	-8	-1	-1	0	9	-4	-12	-7		Lokeren
-4	4	1	3	13	4	4	-2	10	42	27	79		Sint-Gillis-Waas
-2	7	-2	-1	-6	1	2	0	-47	-194	1	-240		Sint-Niklaas
14	5	5	2	4	-3	1	0	76	175	14	265		Stekene
-3	-6	-1	-5	7	1	0	0	26	102	-4	124		Temse
													<b>Provincie</b>
268	102	67	19	8	-6	2	-8	363	768	184	1315		<b>West-Vlaanderen</b>
													<b>Arrondissement</b>
79	21	32	22	-17	-7	-3	1	99	300	49	448		<b>Brugge</b>
10	7	5	-4	0	5	3	0	8	60	16	84		Beernem
14	22	18	9	-7	-5	2	1	15	144	40	199		Blankenberge
6	-19	1	9	-10	-11	-10	-1	-37	-149	-41	-227		Brugge
1	-1	-3	0	9	2	0	1	9	36	8	53		Damme
2	3	0	-2	1	1	0	0	36	74	3	113		Jabbeke
89	40	28	27	16	8	3	-1	69	510	121	700		Knokke-Heist
7	3	4	2	4	0	0	1	47	136	14	197		Oostkamp
-11	6	4	4	-5	1	0	0	-46	-168	10	-204		Torhout
5	6	3	-3	2	0	1	0	155	502	9	666		Zedelgem
-44	-46	-28	-20	-27	-8	-2	0	-157	-845	-131	-1133		Zuienkerke
													<b>Arrondissement</b>
-2	-5	-5	-5	13	4	-4	1	4	5	-1	8		<b>Diksmuide</b>
-3	-5	-7	-8	5	-1	2	1	-20	-4	-13	-37		Diksmuide
4	-3	0	3	4	-2	-2	0	11	5	0	16		Houthulst
1	6	1	3	2	3	1	0	9	48	16	73		Koekelare
-3	-2	3	0	-4	2	-3	0	9	-39	-4	-34		Kortemark
-1	-1	-2	-3	6	2	-2	0	-5	-5	0	-10		Lo-Reninge

N.I.S. LOOP VAN DE BEVOLKING IN 1993	TABEL 00.88.C MIGRATIESALDO NAAR GEMEENTE EN LEEFTIJDGROEPEN PER VIJF JAAR (inclusief ambtshalve geschrapte personen , min heringeschreven personen)											
	GEMEENTEN	0-4 jaar	5-9 jaar	10-14 jaar	15-19 jaar	20-24 jaar	25-29 jaar	30-34 jaar	35-39 jaar	40-44 jaar	45-49 jaar	50-54 jaar
<b>Arrondissement Ieper</b>	7	11	-9	-26	-98	-72	22	-10	1	3	16	12
Heuvelland	-39	-16	-25	-49	-181	-138	-47	-37	-23	-19	-11	-10
Ieper	77	39	31	56	170	141	90	58	45	30	26	23
Langemark-Poelkapelle	-18	-5	-13	-12	-85	-57	-24	-11	-5	-12	-5	-8
Mesen	-41	-23	-29	-37	-89	-72	-51	-19	-23	-11	-5	-7
Poperinge	-9	-9	7	4	-9	-4	1	-7	-3	1	5	0
Vieteren	-18	-11	-11	-14	-54	-18	-14	-8	-8	-5	-2	-2
Wervik	32	26	17	16	43	27	40	13	13	6	1	8
Zonnebeke	23	10	14	10	87	49	27	1	5	13	7	6
<b>Arrondissement Kortrijk</b>	6	-2	4	16	-51	-140	-9	10	-12	10	-40	-39
Anzegem	3	12	-4	0	3	23	20	-7	-11	1	-1	1
Avelgem	8	-3	0	-9	5	22	-6	-4	4	-5	3	0
Deerlijk	-15	-5	1	0	-11	-1	-7	11	-9	3	-6	-1
Harelbeke	18	-9	-14	-12	40	-12	-20	-8	2	-3	-1	-7
Kortrijk	-9	-7	-3	-8	19	-127	-22	-16	-2	-3	-25	-20
Kuurne	-8	6	6	2	2	-3	-2	-1	7	9	-9	2
Lendelede	-10	-3	-6	-3	1	-14	-8	1	-5	-3	-1	3
Menen	2	7	-4	-7	-52	-54	18	8	-13	10	3	-10
Spiere-Helkijn	-110	-52	-38	-45	-204	-235	-121	-53	-37	-24	-19	-14
Waregem	39	23	32	23	-36	76	51	38	21	8	6	1
Wevelgem	20	-1	6	35	40	55	21	5	8	5	-1	-1
Zwevegem	68	30	28	40	142	130	67	36	23	12	11	7
<b>Arrondissement Oostende</b>	-15	17	44	107	-4	-16	37	66	51	46	72	121
Bredene	27	-2	1	-4	2	37	39	25	-1	17	7	4
De Haan	16	21	21	8	4	35	12	31	29	27	26	20
Gistel	8	1	15	-7	-36	-1	3	-5	-2	-10	0	11
Ichtegem	-16	-40	-2	-19	-28	-43	-28	-28	-31	-18	-18	-13
Middelkerke	-257	-89	-78	-90	-346	-431	-247	-143	-106	-100	-36	-2
Oostende	197	147	100	227	412	383	285	210	179	145	101	105
Oudenburg	10	-21	-13	-8	-12	4	-27	-24	-17	-15	-8	-4
<b>Arrondissement Roeselare</b>	62	21	17	5	-37	-16	9	16	-19	7	-8	-18
Hooglede	16	6	-6	1	-6	-5	15	-5	3	-3	-3	-5
Ingelmunster	2	-3	-8	-4	6	12	-4	1	4	4	-4	0
Izegem	9	11	6	10	-6	-5	-7	-12	-16	-4	1	-2
Ledegem	3	0	0	-6	-13	-21	-6	-4	-4	-2	-8	-3
Lichtervelde	5	15	18	10	0	15	6	2	8	13	-3	-3
Moorslede	10	-3	-2	-1	-31	20	4	2	-5	-5	-5	-2
Roeselare	0	-5	10	5	7	-53	-9	31	3	6	14	-1
Staden	17	0	-1	-10	6	21	10	6	-9	-2	0	-2
<b>Arrondissement Tielt</b>	44	11	6	-8	-26	91	-21	-15	3	-6	-2	-7
Ardoie	-5	-9	-13	3	6	-2	-6	-5	4	2	3	6
Dentergem	0	4	4	-1	7	3	-7	-8	-1	-3	-6	-4
Meulebeke	14	-1	5	3	-9	28	3	2	0	-5	3	0
Oostrozebeke	-2	4	-6	-5	-1	12	1	0	-3	-1	-3	-5
Pittem	12	-4	1	4	10	19	6	1	-2	1	-4	0
Ruiselede	-17	-17	-12	-18	-101	-61	-44	-16	-8	-8	-4	-7
Tielt	27	28	25	11	51	61	38	22	15	8	5	13
Wielsbeke	8	5	-6	3	-4	10	-11	-12	-3	-1	0	-5
Wingene	7	1	8	-8	15	21	-1	1	1	1	4	-5
<b>Arrondissement Veurne</b>	9	12	15	27	-17	5	6	7	33	45	72	73
Alveringem	-2	-7	-7	0	-15	9	-16	8	-5	-3	-5	-9
De Panne	-3	1	4	7	21	11	5	2	17	17	5	13
Koksijde	-5	0	3	10	-22	2	9	-17	7	22	56	60
Nieuwpoort	8	3	-6	20	10	-5	-7	-10	11	12	15	10
Veurne	11	15	21	-10	-11	-12	15	24	3	-3	1	-1
<b>Het Rijk</b>	2333	1279	951	2640	4686	3373	1766	751	455	458	231	260

TABLEAU 00.88.C												N.I.S.
MIGRATIESALDO NAAR GEMEENTE EN LEEFTIJDGROEPEN PER VIJF JAAR (inclusief ambtshalve geschrapte personen, min heringeschreven personen)												LOOP VAN DE BEVOLKING IN 1993
60-64 jaar	65-69 jaar	70-74 jaar	75-79 jaar	80-84 jaar	85-89 jaar	90-94 jaar	95 jaar en meer	0-14 jaar	15-64 jaar	65 jaar en meer	Totaal	GEMEENTEN
8	2	-11	-1	-5	-6	0	1	9	-144	-20	-155	<b>Arrondissement Ieper</b>
-10	-6	-20	-11	-18	-5	-3	0	-80	-525	-63	-668	Heuveland Ieper
19	18	12	19	15	5	3	1	147	658	73	878	Langemark-Poelkapelle
-9	-2	-4	-3	1	-4	0	0	-36	-206	-12	-254	Mesen
2	-10	-5	-2	-8	-6	-2	0	-93	-312	-33	-438	Poperinge
1	2	-1	-1	1	0	2	0	-11	-11	3	-19	Vieteren
-3	-6	-1	-3	-5	-3	0	0	-40	-128	-18	-186	Wervik
6	8	5	1	3	0	1	0	75	173	18	266	Zonnebeke
2	-2	3	-1	6	7	-1	0	47	207	12	266	
-26	13	0	-10	23	8	0	-2	8	-281	32	-241	<b>Arrondissement Kortrijk</b>
-2	-3	1	-4	-3	-2	-2	0	11	27	-13	25	Anzegem
0	2	-3	0	3	3	0	-1	5	10	4	19	Avelgem
-12	-4	3	2	5	0	-1	-1	-19	-33	4	-48	Deerlijk
3	-3	-8	-6	-1	-8	-2	0	-5	-18	-28	-51	Harelbeke
-5	11	15	1	13	8	1	-1	-19	-209	48	-180	Kortrijk
-15	3	-7	-3	-1	1	2	1	4	-8	-4	-8	Kuurne
0	-1	-3	-5	2	1	1	0	-19	-29	-5	-53	Lendeledede
-11	4	1	1	5	2	2	0	5	-108	15	-88	Menen
-9	-5	-1	-7	-9	-2	-1	0	-200	-761	-25	-986	Spiere-Helkijn
8	2	-3	0	4	-6	3	1	94	196	1	291	Waregem
13	-1	-1	7	3	9	-3	0	25	180	14	219	Wevelgem
4	8	6	4	2	2	0	-1	126	472	21	619	Zwevegem
137	75	59	21	3	-9	4	1	46	617	154	817	<b>Arrondissement Oostende</b>
15	7	3	9	4	10	4	4	26	141	41	208	Bredene
28	11	9	7	11	0	5	0	58	220	43	321	De Haan
4	1	-3	-4	-1	-1	0	0	24	-43	-8	-27	Gistel
-17	-20	-9	-5	-6	-2	-2	0	-58	-243	-44	-345	Ichtegem
-2	1	7	-15	-27	-35	-9	-4	-424	-1503	-82	-2009	Middelkerke
111	80	57	31	33	21	7	1	444	2158	230	2832	Oostende
-2	-5	-5	-2	-11	-2	-1	0	-24	-113	-26	-163	Oudenburg
-7	-13	-10	8	-10	-4	-2	-1	100	-68	-32	0	<b>Arrondissement Roeselare</b>
0	-1	1	1	4	0	0	0	16	-8	5	13	Hooglede
-2	-3	-2	1	3	7	1	1	-9	5	8	4	Ingelmunster
-1	5	4	2	5	-1	-4	-1	26	-42	10	-6	Izegem
0	0	-1	-4	-3	-1	1	1	3	-67	-7	-71	Ledegem
-3	-8	0	1	-2	1	0	0	38	45	-8	75	Lichtervelde
0	1	-2	4	-2	2	0	-1	5	-23	2	-16	Moorslede
3	-7	-8	0	-14	-7	-1	-1	5	6	-38	-27	Roeselare
-4	0	-2	3	-1	-5	1	0	16	16	-4	28	Staden
-7	-11	-6	7	6	6	11	1	61	2	14	77	<b>Arrondissement Tielt</b>
4	5	3	3	3	2	1	0	-27	15	17	5	Ardoioie
0	-3	3	11	12	8	12	1	8	-20	44	32	Dentergem
2	-2	2	0	3	1	3	0	18	27	7	52	Meulebeke
-11	-7	-5	-1	-4	-3	-3	0	-4	-16	-23	-43	Oostrozebeke
3	0	-3	-1	0	1	-2	0	9	38	-5	42	Pittem
-2	-4	-3	0	-5	-3	-2	0	-46	-269	-17	-332	Ruiselede
4	3	-4	-1	1	5	1	0	80	228	5	313	Tielt
-8	-2	-2	-3	-2	-4	0	-1	7	-31	-14	-38	Wielsbeke
1	-1	3	-1	-2	-1	1	1	16	30	0	46	Wingene
86	20	8	-23	-5	2	-4	-10	36	337	-12	361	<b>Arrondissement Veurne</b>
-9	-2	-2	-4	-4	1	-1	0	-16	-45	-12	-73	Alveringem
12	13	2	-2	-7	5	3	-1	2	110	13	125	De Panne
63	11	3	-8	0	-3	1	-2	-2	190	2	190	Koksijde
10	0	-3	-10	3	-5	-6	-8	5	66	-29	42	Nieuwpoort
10	-2	8	1	3	4	-1	1	47	16	14	77	Veurne
-53	-182	-42	-27	53	18	-1	-11	4563	14567	-192	18938	<b>Het Rijk</b>

N.I.S.  LOOP VAN DE BEVOLKING IN 1993	TABEL 00.89 INWIJKING, UITWIJKING EN MIGRATIEBALANS PER GEMEENTE, VOLGENS GESLACHT EN NATIONALITEITSGROEPEN (niet opnieuw ingeschreven geschrapte personen werden bij de uitwijking gevoegd)																	
	GEMEENTEN			Inwijking van Belgen			Inwijking van EU-burgers			Overige inwijking			Totale inwijking			Uitwijking van Belgen		
	M	V	T	M	V	T	M	V	T	M	V	T	M	V	T	M	V	T
<b>Provincie Antwerpen</b>	27019	28021	55040	3162	2635	5797	3501	2518	6019	33682	33174	66856	27564	28609	56173			
<b>Arrondissement Antwerpen</b>	16063	16764	32827	2124	1739	3863	2905	2001	4906	21092	20504	41596	17357	17963	35320			
Aartselaar	369	396	765	18	8	26	10	8	18	397	412	809	330	363	693			
Antwerpen	5502	5540	11042	1061	779	1840	2386	1485	3871	8949	7804	16753	7518	7828	15346			
Boechout	303	304	607	18	6	24	4	4	8	325	314	639	270	246	516			
Boom	352	394	746	7	7	14	35	23	58	394	424	818	273	303	576			
Borsbeek	367	406	773	10	13	23	6	7	13	383	426	809	394	383	777			
Brasschaat	765	751	1516	177	171	348	62	63	125	1004	985	1989	755	689	1444			
Brecht	598	619	1217	55	56	111	13	16	29	666	691	1357	391	422	813			
Edegem	513	505	1018	22	25	47	40	30	70	575	560	1135	599	646	1245			
Essen	158	179	337	109	95	204	6	15	21	273	289	562	140	161	301			
Hemiksem	190	209	399	7	4	11	17	11	28	214	224	438	207	212	419			
Hove	177	172	349	3	2	5	7	12	19	187	186	373	193	153	346			
Kalmthout	302	348	650	108	101	209	9	20	29	419	469	888	282	301	583			
Kapellen	556	669	1225	117	113	230	41	40	81	714	822	1536	522	542	1064			
Kontich	461	484	945	17	17	34	8	11	19	486	512	998	395	362	757			
Lint	154	173	327	1	1	2	4	7	11	159	181	340	137	148	285			
Malle	314	367	681	35	24	59	2	7	9	351	398	749	227	242	469			
Mortsel	684	734	1418	39	31	70	28	21	49	751	786	1537	781	785	1566			
Niel	216	240	456	9	10	19	22	17	39	247	267	514	177	207	384			
Ranst	311	314	625	8	15	23	12	10	22	331	339	670	265	282	547			
Rumst	298	283	581	6	9	15	24	22	46	328	314	642	266	267	533			
Schelle	163	164	327	4	3	7	8	6	14	175	173	348	135	130	265			
Schilde	422	438	860	75	66	141	28	23	51	525	527	1052	381	421	802			
Schoten	752	748	1500	74	56	130	48	50	98	874	854	1728	707	686	1393			
Stabroek	441	443	884	30	26	56	14	18	32	485	487	972	441	479	920			
Wijnegem	215	228	443	6	5	11	4	2	6	225	235	460	177	209	386			
Wommelgem	251	286	537	10	7	17	17	9	26	278	302	580	282	282	564			
Wuustwezel	288	315	603	45	39	84	15	23	38	348	377	725	215	232	447			
Zandhoven	199	210	409	13	17	30	10	11	21	222	238	460	175	205	380			
Zoersel	399	488	887	23	18	41	8	10	18	430	516	946	318	343	661			
Zwijndrecht	343	357	700	17	15	32	17	20	37	377	392	769	404	434	838			
<b>Arrondissement Mechelen</b>	5073	5122	10195	202	182	384	347	301	648	5622	5605	11227	4760	4920	9680			
Berlaar	188	191	379	7	8	15	4	4	8	199	203	402	157	187	344			
Bonheiden	275	287	562	9	15	24	7	11	18	291	313	604	253	266	519			
Bormem	249	284	533	8	6	14	25	16	41	282	306	588	219	217	436			
Duffel	282	319	601	4	7	11	2	4	6	288	330	618	215	267	482			
Heist-op-den-Berg	540	547	1087	17	19	36	7	10	17	564	576	1140	400	402	802			
Lier	593	595	1188	42	37	79	21	19	40	656	651	1307	591	578	1169			
Mechelen	1284	1263	2547	78	53	131	173	137	310	1535	1453	2988	1447	1455	2902			
Nijlen	329	306	635	5	5	10	5	11	16	339	322	661	235	261	496			
Putte	261	277	538	7	9	16	10	4	14	278	290	568	243	241	484			
Puurs	241	210	451	4	6	10	9	15	24	254	231	485	219	224	443			
Sint-Amands	141	169	310	4	4	8	5	4	9	150	177	327	112	101	213			
Sint-Katelijne-Waver	385	369	754	3	2	5	19	17	36	407	388	795	349	353	702			
Willebroek	305	305	610	14	11	25	60	49	109	379	365	744	320	368	688			
<b>Arrondissement Turnhout</b>	5883	6135	12018	836	714	1550	249	216	465	6968	7065	14033	5447	5726	11173			
Arendonk	84	97	181	32	30	62	5	5	10	121	132	253	118	132	250			
Baarle-Hertog	18	20	38	35	34	69	0	2	2	53	56	109	28	38	66			
Balen	286	304	590	23	19	42	6	14	20	315	337	652	260	263	523			
Beerse	280	291	571	21	25	46	2	6	8	303	322	625	215	246	461			
Dessel	104	115	219	7	5	12	1	1	2	112	121	233	117	114	231			
Geel	460	471	931	39	30	69	25	7	32	524	508	1032	391	401	792			
Grobbendonk	264	258	522	11	4	15	5	11	16	280	273	553	199	217	416			
Herentals	480	474	954	20	16	36	29	18	47	529	508	1037	411	406	817			
Herenthout	91	105	196	1	0	1	3	3	6	95	108	203	89	86	175			
Herselt	208	231	439	7	5	12	3	11	14	218	247	465	199	187	386			
Hoogstraten	127	117	244	114	106	220	14	3	17	255	226	481	140	156	296			
Hulshout	167	179	346	5	3	8	2	3	5	174	185	359	121	137	258			
Kasterlee	286	288	574	39	45	84	7	7	14	332	340	672	188	237	425			
Laakdal	220	209	429	6	5	11	3	2	5	229	216	445	179	202	381			
Lille	224	247	471	11	11	22	8	5	13	243	263	506	207	206	413			

TABEL 00.89

INWIJKING, UITWIJKING EN MIGRATIEBALANS PER GEMEENTE, VOLGENS GESLACHT EN NATIONALITEITSGROEPEN  
(niet opnieuw ingeschreven geschrapte personen werden bij de uitwijking gevoegd)

Uitwijking van EU-burgers			Overige uitwijking			Totale uitwijking			Migratiesaldo (alle geslachten)				GEMEENTEN
M	V	T	M	V	T	M	V	T	Belgen	EU	overige	TOTAAL	
2394	1786	4180	2115	1295	3410	32073	31690	63763	-1133	1617	2609	3093	<b>Provincie Antwerpen</b>
1699	1244	2943	1663	1012	2675	20719	20219	40938	-2493	920	2231	658	<b>Arrondissement Antwerpen</b>
18	9	27	8	9	17	358	381	737	72	-1	1	72	Aartselaar
947	593	1540	1311	731	2042	9776	9152	18928	-4304	300	1829	-2175	Antwerpen
11	9	20	7	5	12	288	260	548	91	4	-4	91	Boechout
5	10	15	15	14	29	293	327	620	170	-1	29	198	Boom
14	9	23	8	3	11	416	395	811	-4	0	2	-2	Borsbeek
72	77	149	33	37	70	860	803	1663	72	199	55	326	Brasschaat
29	27	56	4	6	10	424	455	879	404	55	19	478	Brecht
27	22	49	18	11	29	644	679	1323	-227	-2	41	-188	Edegem
67	70	137	2	7	9	209	238	447	36	67	12	115	Essen
2	3	5	5	3	8	214	218	432	-20	6	20	6	Hemiksem
8	8	16	14	8	22	215	169	384	3	-11	-3	-11	Hove
70	65	135	13	9	22	365	375	740	67	74	7	148	Kalmthout
87	80	167	25	25	50	634	647	1281	161	63	31	255	Kapellen
20	19	39	28	17	45	443	398	841	188	-5	-26	157	Kontich
3	2	5	1	0	1	141	150	291	42	-3	10	49	Lint
20	17	37	5	2	7	252	261	513	212	22	2	236	Malle
31	15	46	32	27	59	844	827	1671	-148	24	-10	-134	Mortsel
2	0	2	6	1	7	185	208	393	72	17	32	121	Niel
15	7	22	22	8	30	302	297	599	78	1	-8	71	Ranst
4	4	8	7	4	11	277	275	552	48	7	35	90	Rumst
3	4	7	4	1	5	142	135	277	62	0	9	71	Schelle
45	32	77	11	14	25	437	467	904	58	64	26	148	Schilde
75	51	126	24	31	55	806	768	1574	107	4	43	154	Schoten
37	31	68	14	11	25	492	521	1013	-36	-12	7	-41	Stabroek
6	4	10	3	1	4	186	214	400	57	1	2	60	Wijnegem
9	6	15	14	4	18	305	292	597	-27	2	8	-17	Wommelgem
25	22	47	7	5	12	247	259	506	156	37	26	219	Wuustwezel
3	5	8	2	2	4	180	212	392	29	22	17	68	Zandhoven
31	26	57	13	15	28	362	384	746	226	-16	-10	200	Zoersel
13	17	30	7	1	8	424	452	876	-138	2	29	-107	Zwijndrecht
129	120	249	230	167	397	5119	5207	10326	515	135	251	901	<b>Arrondissement Mechelen</b>
3	7	10	1	1	2	161	195	356	35	5	6	46	Berlaar
8	8	16	3	4	7	264	278	542	43	8	11	62	Bonheiden
4	2	6	18	10	28	241	229	470	97	8	13	118	Bornem
5	1	6	12	6	18	232	274	506	119	5	-12	112	Duffel
10	9	19	6	5	11	416	416	832	285	17	6	308	Heist-op-den-Berg
21	30	51	38	22	60	650	630	1280	19	28	-20	27	Lier
55	42	97	100	72	172	1602	1569	3171	-355	34	138	-183	Mechelen
4	4	8	0	0	0	239	265	504	139	2	16	157	Nijlen
4	1	5	3	2	5	250	244	494	54	11	9	74	Putte
2	4	6	10	9	19	231	237	468	8	4	5	17	Puurs
0	1	1	0	3	3	112	105	217	97	7	6	110	Sint-Amands
8	8	16	10	13	23	367	374	741	52	-11	13	54	Sint-Katelijne-Waver
5	3	8	29	20	49	354	391	745	-78	17	60	-1	Willebroek
566	422	988	222	116	338	6235	6264	12499	845	562	127	1534	<b>Arrondissement Turnhout</b>
34	23	57	1	0	1	153	155	308	-69	5	9	-55	Arendonk
31	28	59	0	1	1	59	67	126	-28	10	1	-17	Baarle-Hertog
13	9	22	9	4	13	282	276	558	67	20	7	94	Balen
21	19	40	3	2	5	239	267	506	110	6	3	119	Beerse
5	5	10	0	1	1	122	120	242	-12	2	1	-9	Dessel
16	13	29	6	10	16	413	424	837	139	40	16	195	Geel
7	5	12	6	2	8	212	224	436	106	3	8	117	Grobbendonk
24	10	34	10	6	16	445	422	867	137	2	31	170	Herentals
4	1	5	2	4	6	95	91	186	21	-4	0	17	Herenhouth
6	2	8	1	2	3	206	191	397	53	4	11	68	Herselt
44	43	87	7	4	11	191	203	394	-52	133	6	87	Hoogstraten
4	2	6	5	4	9	130	143	273	88	2	-4	86	Hulshout
13	14	27	8	3	11	209	254	463	149	57	3	209	Kasterlee
6	5	11	1	1	2	186	208	394	48	0	3	51	Laakdal
4	5	9	7	4	11	218	215	433	58	13	2	73	Lille

N.I.S.  LOOP VAN DE BEVOLKING IN 1993	TABEL 00.89  INWIJKING, UITWIJKING EN MIGRATIEBALANS PER GEMEENTE, VOLGENS GESLACHT EN NATIONALITEITSGROEPEN (niet opnieuw ingeschreven geschrapte personen werden bij de uitwijking gevoegd)														
	GEMEENTEN	Inwijking van Belgen			Inwijking van EU-burgers			Overige inwijking			Totale inwijking			Uitwijking van Belgen	
M		V	T	M	V	T	M	V	T	M	V	T	M	V	T
Meerhout	112	112	224	8	6	14	0	0	0	120	118	238	134	156	290
Merkspias	146	157	303	15	16	31	1	0	1	162	173	335	96	86	182
Mol	353	408	759	56	30	86	25	25	50	434	461	895	416	426	842
Olen	158	164	322	5	6	11	3	4	7	166	174	340	172	173	345
Oud-Turnhout	217	260	477	69	60	129	3	11	14	289	331	620	187	201	388
Ravels	102	114	216	116	96	212	1	7	8	219	217	436	96	131	227
Retie	140	124	264	16	19	35	1	3	4	157	146	303	117	118	235
Rijkevorsel	134	158	292	22	12	34	2	7	9	158	177	335	136	143	279
Turnhout	668	664	1332	126	97	223	87	38	125	881	799	1680	687	730	1417
Vorselaar	118	133	251	2	4	6	1	5	6	121	142	263	119	117	236
Vosselaar	171	160	331	18	24	42	7	9	16	196	193	389	166	156	322
Westerlo	265	277	542	12	6	18	5	9	14	282	292	574	259	261	520
<b>Provincie Brabant</b>	<b>56228</b>	<b>58554</b>	<b>114782</b>	<b>12016</b>	<b>11595</b>	<b>23611</b>	<b>13199</b>	<b>11519</b>	<b>24718</b>	<b>81443</b>	<b>81668</b>	<b>163111</b>	<b>58671</b>	<b>61173</b>	<b>119844</b>
<b>Arrondissement Brussel-Hoofdstad</b>	<b>25619</b>	<b>27138</b>	<b>52757</b>	<b>8233</b>	<b>7889</b>	<b>16122</b>	<b>9747</b>	<b>8296</b>	<b>18043</b>	<b>43599</b>	<b>43323</b>	<b>86922</b>	<b>29788</b>	<b>31869</b>	<b>61657</b>
Anderlecht	1881	2029	3910	618	502	1120	763	610	1373	3262	3141	6403	2236	2508	4744
Oudergem	782	875	1657	145	156	301	289	254	543	1216	1285	2501	872	940	1812
Sint-Agatha-Berchem	633	720	1353	85	70	155	109	108	217	827	898	1725	645	662	1307
Brussel	3897	3738	7635	1197	1081	2278	1889	1409	3298	6983	6228	13211	4284	4353	8637
Etterbeek	1198	1342	2540	327	379	706	421	353	774	1946	2074	4020	1416	1573	2989
Evere	736	852	1588	155	161	316	234	206	440	1125	1219	2344	948	993	1941
Vorst	1262	1415	2677	482	435	917	377	330	707	2121	2180	4301	1467	1720	3187
Ganshoren	611	718	1329	101	92	193	121	109	230	833	919	1752	726	801	1527
Elsene	2213	2211	4424	940	889	1829	861	743	1604	4014	3843	7857	2656	2846	5502
Jette	1190	1306	2496	188	192	380	285	269	554	1663	1767	3430	1321	1459	2780
Koekelberg	584	608	1192	125	97	222	227	199	426	936	904	1840	653	682	1335
Sint-Jans-Molenbeek	1578	1697	3275	404	356	760	799	558	1357	2781	2611	5392	2073	2179	4252
Sint-Gillis	1368	1311	2679	863	770	1633	562	498	1060	2793	2579	5372	1630	1589	3219
Sint-Joost-ten-Node	463	441	904	196	194	390	444	381	825	1103	1016	2119	630	599	1229
Schaarbeek	2882	2679	5561	684	693	1377	939	793	1732	4305	4165	8470	3055	3269	6324
Ukkel	1762	2017	3779	821	818	1639	537	594	1131	3120	3429	6549	2031	2285	4316
Watermaal-Bosvoorde	631	712	1343	123	132	255	168	159	327	922	1003	1925	645	712	1357
Sint-Lambrechts-Woluwe	1200	1396	2596	425	478	903	401	378	779	2026	2252	4278	1452	1543	2995
Sint-Pieters-Woluwe	948	1071	2019	354	394	748	321	345	666	1623	1810	3433	1048	1156	2204
<b>Arrondissement Halle-Vilvoorde</b>	<b>11968</b>	<b>12200</b>	<b>24168</b>	<b>1631</b>	<b>1623</b>	<b>3254</b>	<b>1224</b>	<b>1239</b>	<b>2463</b>	<b>14823</b>	<b>15062</b>	<b>29885</b>	<b>11807</b>	<b>12096</b>	<b>23903</b>
Affigem	218	214	432	3	3	6	3	10	13	224	227	451	216	222	438
Asse	595	588	1183	36	42	78	52	62	114	683	692	1375	621	662	1283
Beersel	522	554	1076	84	57	141	37	39	76	643	650	1293	565	528	1093
Bever	57	47	104	0	4	4	0	0	0	57	51	108	29	21	50
Dilbeek	878	856	1734	69	60	129	46	55	101	993	971	1964	800	845	1645
Drogenbos	156	179	335	20	28	48	17	13	30	193	220	413	190	192	382
Galmaarden	150	157	307	6	5	11	4	7	11	160	169	329	135	122	257
Gooik	142	140	282	7	4	11	2	1	3	151	145	296	154	151	305
Grimbergen	850	829	1679	83	80	163	58	56	114	991	965	1956	838	849	1687
Halle	598	587	1185	35	23	58	49	52	101	682	662	1344	602	627	1229
Heme	155	167	322	2	3	5	8	4	12	165	174	339	124	117	241
Hoeilaart	185	180	365	81	65	146	33	36	69	299	281	580	178	195	373
Kampenhout	233	237	470	15	19	34	8	11	19	256	267	523	199	207	406
Kapelle-op-den-Bos	157	147	304	8	3	11	6	3	9	171	153	324	158	163	321
Kraainem	317	324	641	120	130	250	77	94	171	514	548	1062	311	360	671
Lennik	166	186	352	5	5	10	3	1	4	174	192	366	171	156	327
Liedekerke	262	282	544	9	5	14	8	6	14	279	293	572	226	275	501
Linkebeek	123	140	263	8	18	26	6	4	10	137	162	299	132	150	282
Londerzeel	243	263	506	15	13	28	7	7	14	265	283	548	274	264	538
Machelen	324	318	642	28	31	59	74	50	124	426	399	825	310	293	603
Meise	421	405	826	32	30	62	13	25	38	466	460	926	361	366	727
Merchtem	315	268	583	5	10	15	7	10	17	327	288	615	235	242	477
Opwijk	179	165	344	8	2	10	4	3	7	191	170	361	201	192	393
Overijse	420	477	897	227	251	478	137	165	302	784	893	1677	422	400	822
Pepingen	96	105	201	2	2	4	0	2	2	98	109	207	78	83	161
Roosdaal	158	177	335	1	3	4	6	4	10	165	184	349	157	177	334
Sint-Genesius-Rode	411	444	855	144	132	276	143	143	286	698	719	1417	447	464	911
Sint-Pieters-Leeuw	683	750	1433	110	95	205	58	44	102	851	889	1740	698	706	1404
Steenokkerzeel	193	223	416	24	24	48	6	3	9	223	250	473	202	213	415
Temat	289	289	578	6	6	12	2	2	4	297	297	594	222	217	439

TABEL 00.89

INWIJKING, UITWIJKING EN MIGRATIEBALANS PER GEMEENTE, VOLGENS GESLACHT EN NATIONALITEITSGROEPEN  
(niet opnieuw ingeschreven geschrapte personen werden bij de uitwijking gevoegd)

Uitwijking van EU-burgers			Overige uitwijking			Totale uitwijking			Migratiesaldo (alle geslachten)				GEMEENTEN
M	V	T	M	V	T	M	V	T	Belgen	EU	overige	TOTAAL	
6	1	7	5	5	10	145	162	307	-66	7	-10	-69	Meerhout
17	10	27	0	0	0	113	96	209	121	4	1	126	Merkspias
68	47	115	25	13	38	509	486	995	-83	-29	12	-100	Mol
4	2	6	1	3	4	177	178	355	-23	5	3	-15	Olen
42	40	82	1	3	4	230	244	474	89	47	10	146	Oud-Turnhout
61	47	108	2	1	3	159	179	338	-11	104	5	98	Ravels
16	17	33	5	3	8	138	138	276	29	2	-4	27	Retie
7	7	14	5	2	7	148	152	300	13	20	2	35	Rijkevorsel
79	51	130	100	21	121	866	802	1668	-85	93	4	12	Turnhout
5	4	9	4	5	9	128	126	254	15	-3	-3	9	Vorselaar
18	6	24	3	6	9	187	168	355	9	18	7	34	Vosselaar
11	6	17	5	6	11	275	273	548	22	1	3	26	Westerlo
<b>10576</b>	<b>8393</b>	<b>19969</b>	<b>10749</b>	<b>9090</b>	<b>19839</b>	<b>79996</b>	<b>79656</b>	<b>159652</b>	<b>-5062</b>	<b>3642</b>	<b>4879</b>	<b>3459</b>	<b>Provincie Brabant</b>
<b>7472</b>	<b>6625</b>	<b>14097</b>	<b>7903</b>	<b>6630</b>	<b>14533</b>	<b>45163</b>	<b>45124</b>	<b>90287</b>	<b>-8900</b>	<b>2025</b>	<b>3510</b>	<b>-3365</b>	<b>Arrondissement Brussel-Hoofdstad</b>
549	467	1016	442	341	783	3227	3316	6543	-834	104	590	-140	Anderlecht
132	124	256	181	169	350	1185	1233	2418	-155	45	193	83	Oudergem
59	53	112	78	73	151	782	788	1570	46	43	66	155	Sint-Agatha-Berchem
999	846	1845	1444	1162	2606	6727	6361	13088	-1002	433	692	123	Brussel
263	276	539	295	253	548	1974	2102	4076	-449	167	226	-56	Etterbeek
142	139	281	147	115	262	1237	1247	2484	-353	35	178	-140	Evere
507	418	925	343	274	617	2317	2412	4729	-510	-8	90	-428	Vorst
77	79	156	54	52	106	857	932	1789	-198	37	124	-37	Ganshoren
808	748	1556	921	721	1642	4385	4315	8700	-1078	273	-38	-843	Elsene
169	133	302	232	172	404	1722	1764	3486	-284	78	150	-56	Jette
177	130	307	213	154	367	1043	966	2009	-143	-85	59	-169	Koekelberg
438	353	791	626	559	1185	3137	3091	6228	-977	-31	172	-836	Sint-Jans-Molenbeek
964	723	1687	491	382	873	3085	2694	5779	-540	-54	187	-407	Sint-Gillis
196	209	405	412	360	772	1238	1168	2406	-325	-15	53	-287	Sint-Joost-ten-Node
657	554	1211	604	562	1166	4316	4385	8701	-963	166	566	-231	Schaarbeek
560	562	1122	571	495	1066	3162	3342	6504	-537	517	65	45	Ukkel
109	92	201	168	153	321	922	957	1879	-14	54	6	46	Watermaal-Bosvoorde
338	343	681	408	370	778	2198	2256	4454	-399	222	1	-176	Sint-Lambrechts-Woluwe
328	376	704	273	263	536	1649	1795	3444	-185	44	130	-11	Sint-Pieters-Woluwe
<b>1301</b>	<b>1155</b>	<b>2456</b>	<b>952</b>	<b>889</b>	<b>1841</b>	<b>14060</b>	<b>14140</b>	<b>28200</b>	<b>265</b>	<b>798</b>	<b>622</b>	<b>1685</b>	<b>Arrondissement Halle-Vilvoorde</b>
5	5	10	3	3	6	224	230	454	-6	-4	7	-3	Affligem
38	24	62	35	33	68	694	719	1413	-100	16	46	-38	Asse
59	39	98	32	34	66	656	601	1257	-17	43	10	36	Beersel
0	0	0	0	1	1	29	22	51	54	4	-1	57	Bever
49	40	89	29	33	62	878	918	1796	89	40	39	168	Dilbeek
19	14	33	4	2	6	213	208	421	-47	15	24	-8	Drogenbos
5	1	6	4	3	7	144	126	270	50	5	4	59	Galmaarden
3	3	6	2	2	4	159	156	315	-23	5	-1	-19	Gooik
50	45	95	40	34	74	928	928	1856	-8	68	40	100	Grimbergen
27	13	40	24	10	34	653	650	1303	-44	18	67	41	Halle
3	3	6	5	1	6	132	121	253	81	-1	6	86	Herve
65	53	118	23	26	49	266	274	540	-8	28	20	40	Hoeilaart
12	10	22	8	6	14	219	223	442	64	12	5	81	Kampenhout
6	3	9	1	4	5	165	170	335	-17	2	4	-11	Kapelle-op-den-Bos
99	98	197	56	68	124	466	526	992	-30	53	47	70	Kraainem
0	1	1	0	1	1	171	158	329	25	9	3	37	Lenik
4	1	5	0	4	4	230	280	510	43	9	10	62	Liedekerke
14	13	27	8	5	13	154	168	322	-19	-1	-3	-23	Linkebeek
9	8	17	4	5	9	287	277	564	-32	11	5	-16	Londerzeel
17	18	35	49	32	81	376	343	719	39	24	43	106	Machelen
24	18	42	6	8	14	391	392	783	99	20	24	143	Meise
6	6	12	5	12	17	246	260	506	106	3	0	109	Merchtem
2	2	4	11	5	16	214	199	413	-49	6	-9	-52	Opwijk
202	193	395	123	127	250	747	720	1467	75	83	52	210	Overijse
6	5	11	0	0	0	84	88	172	40	-7	2	35	Pepingen
0	3	3	2	1	3	159	181	340	1	1	7	9	Roosdaal
136	156	292	160	159	319	748	779	1522	-56	-16	-33	-105	Sint-Genesius-Rode
87	42	109	45	48	93	810	796	1606	29	96	9	134	Sint-Pieters-Leeuw
13	10	23	11	13	24	226	236	462	1	25	-15	11	Steenokkerzeel
3	0	3	4	1	5	229	218	447	139	9	-1	147	Temat

N.I.S.  LOOP VAN DE BEVOLKING IN 1993	TABEL 00.89  INWIJKING, UITWIJKING EN MIGRATIEBALANS PER GEMEENTE, VOLGENS GESLACHT EN NATIONALITEITSGROEPEN (niet opnieuw ingeschreven geschrapte personen werden bij de uitwijking gevoegd)																
	GEMEENTEN			Inwijking van Belgen			Inwijking van EU-burgers			Overige inwijking			Totale inwijking			Uitwijking van Belgen	
	M	V	T	M	V	T	M	V	T	M	V	T	M	V	T		
Vilvoorde	792	765	1557	69	61	130	130	111	241	991	937	1928	818	857	1675		
Wemmel	355	408	763	41	31	72	31	22	53	427	461	888	409	462	871		
Wezembeek-Oppem	326	344	670	121	164	285	44	47	91	491	555	1046	315	330	645		
Zaventem	608	606	1214	177	193	370	136	139	275	921	938	1859	678	663	1341		
Zemst	391	379	770	30	21	51	9	8	17	430	408	838	331	325	656		
<b>Arrondissement Leuven</b>	<b>9390</b>	<b>9377</b>	<b>18767</b>	<b>972</b>	<b>980</b>	<b>1952</b>	<b>970</b>	<b>786</b>	<b>1756</b>	<b>11332</b>	<b>11143</b>	<b>22475</b>	<b>8578</b>	<b>8548</b>	<b>17126</b>		
Aarschot	483	515	998	24	18	42	13	20	33	520	553	1073	436	383	819		
Begijnendijk	171	158	329	5	4	9	1	2	3	177	164	341	133	110	243		
Bekkevoort	104	96	200	3	6	9	2	4	6	109	106	215	106	98	204		
Bertem	145	190	335	47	46	93	7	17	24	199	253	452	152	162	314		
Bierbeek	207	178	385	6	2	8	4	3	7	217	183	400	209	188	397		
Boortmeerbeek	264	257	521	14	8	22	10	8	18	288	273	561	223	215	438		
Boutersem	148	153	301	0	4	4	4	4	8	152	161	313	102	121	223		
Diest	359	355	714	12	13	25	34	31	65	405	399	804	379	320	699		
Geetbets	97	84	181	4	1	5	1	1	2	102	86	188	86	86	172		
Glabbek	78	92	170	1	1	2	1	0	1	80	93	173	85	79	164		
Haacht	256	279	535	15	6	21	5	4	9	276	289	565	231	245	476		
Herent	458	496	954	23	18	41	14	15	29	495	529	1024	436	427	863		
Hoegaarden	165	149	314	4	2	6	3	4	7	172	155	327	122	140	262		
Holsbeek	186	171	357	9	4	13	2	4	6	197	179	376	152	130	282		
Huldenberg	180	187	367	35	37	72	13	12	25	228	236	464	187	177	364		
Keerbergen	299	331	630	42	31	73	10	14	24	351	376	727	240	219	459		
Kortenaken	107	98	205	2	0	2	0	2	2	109	100	209	106	104	210		
Kortenbergh	351	398	749	42	53	95	50	50	100	443	501	944	282	326	608		
Landen	207	190	397	7	6	13	9	2	11	223	198	421	212	227	439		
Leuven	2289	2139	4408	360	404	764	630	404	1034	3259	2947	6206	2269	2305	4574		
Lintier	115	128	243	3	2	5	0	0	0	118	130	248	84	105	189		
Lubbeek	271	268	539	4	7	11	5	10	15	280	285	565	231	240	471		
Oud-Heverlee	218	199	417	10	11	21	11	14	25	239	224	463	230	201	431		
Rotselaar	389	380	769	12	16	28	10	12	22	411	408	819	251	257	508		
Scherpenheuvel-Zichem	356	318	674	15	17	32	13	13	26	384	348	732	291	303	594		
Tervuren	332	360	692	219	225	444	72	99	171	623	684	1307	343	345	688		
Tielt-Winge	171	185	356	4	6	10	6	7	13	181	198	379	126	148	274		
Tienen	539	559	1098	25	19	44	27	22	49	591	600	1191	516	537	1053		
Tremelo	326	304	630	20	11	31	10	8	18	356	323	679	220	204	424		
Zoutleeuw	139	160	299	5	2	7	3	0	3	147	162	309	138	146	284		
<b>Arrondissement Nijvel</b>	<b>9251</b>	<b>9839</b>	<b>19090</b>	<b>1180</b>	<b>1103</b>	<b>2283</b>	<b>1258</b>	<b>1198</b>	<b>2456</b>	<b>11689</b>	<b>12140</b>	<b>23829</b>	<b>8498</b>	<b>8660</b>	<b>17158</b>		
Bevekom	172	167	339	14	18	32	1	4	5	187	189	376	112	119	231		
Eigenbrakel	880	896	1776	93	103	196	84	101	185	1057	1100	2157	805	748	1553		
Kasteelbrakel	217	228	445	22	18	40	9	14	23	248	260	508	167	209	376		
Chastre	155	158	313	14	11	25	24	23	47	193	192	385	124	136	260		
Chaumont-Gistoux	303	314	617	35	20	55	13	19	32	351	353	704	268	256	524		
Court-Saint-Etienne	290	302	592	17	16	33	25	27	52	332	345	677	269	290	559		
Genepiën	377	390	767	42	30	72	27	23	50	446	443	889	330	339	669		
Graven	353	348	701	33	39	72	19	18	37	405	405	810	248	250	498		
Hélécine	78	88	166	3	6	9	1	2	3	82	96	178	59	59	118		
Incourt	110	128	238	5	4	9	7	5	12	122	137	259	100	120	220		
Itter	165	198	363	11	8	19	5	7	12	181	213	394	115	112	227		
Geldenaken	366	372	738	16	24	40	18	12	30	400	408	808	256	261	517		
Terhulpen	190	225	415	39	44	83	17	23	40	246	292	538	236	263	499		
Lasne	389	428	817	89	100	189	69	88	157	547	616	1163	320	329	649		
Mont-Saint-Guibert	230	227	457	14	13	27	13	8	21	257	248	505	163	142	305		
Nijvel	549	607	1156	64	50	114	72	59	131	685	716	1401	697	658	1355		
Orp-Jauche	203	252	455	9	6	15	6	9	15	218	267	485	187	195	382		
Ottignies-Louvain-La-Neuve	843	828	1671	79	96	175	346	282	628	1268	1206	2474	720	734	1454		
Perwijs	176	171	347	6	9	15	3	1	4	185	181	366	146	128	274		
Ramillies	159	164	323	4	3	7	5	5	10	168	172	340	129	126	255		
Rebecq	222	257	479	32	14	46	10	8	18	264	279	543	212	225	437		
Rixensart	546	600	1146	88	84	172	46	51	97	680	735	1415	585	627	1212		
Tubeke	437	456	893	96	77	173	48	41	89	581	574	1155	412	424	836		
Villers-la-Ville	280	277	557	17	16	33	13	11	24	310	304	614	223	229	452		
Walhain	178	158	336	18	11	29	7	5	12	203	174	377	133	125	258		
Waterloo	541	622	1163	228	198	426	282	277	559	1051	1097	2148	681	723	1404		
Waver	842	978	1820	92	85	177	88	75	163	1022	1138	2160	801	833	1634		



TABEL 00.89

INWIJKING, UITWIJKING EN MIGRATIEBALANS PER GEMEENTE, VOLGENS GESLACHT EN NATIONALITEITSGROEPEN  
(niet opnieuw ingeschreven geschrapte personen werden bij de uitwijking gevoegd)

Uitwijking van EU-burgers			Overige uitwijking			Totale uitwijking			Migratiesaldo (alle geslachten)				GEMEENTEN
M	V	T	M	V	T	M	V	T	Belgen	EU	overige	TOTAAL	
64	40	104	55	43	98	937	940	1877	-118	26	143	51	Vilvoorde
20	26	46	17	13	30	446	501	947	-108	26	23	-59	Wemmel
125	119	244	56	53	109	496	502	998	25	41	-18	48	Wezembeek-Oppem
137	135	272	123	93	216	938	891	1829	-127	98	59	30	Zaventem
12	8	20	7	6	13	350	339	689	114	31	4	149	Zemst
770	729	1499	659	474	1133	10007	9751	19758	1641	453	623	2717	<b>Arrondissement Leuven</b>
9	8	17	4	5	9	449	396	845	179	25	24	228	Aarschot
4	1	5	0	1	1	137	112	249	86	4	2	92	Begijnendijk
5	3	8	5	1	6	116	102	218	-4	1	0	-3	Bekkevoort
26	35	61	11	9	20	189	206	395	21	32	4	57	Bertem
3	1	4	0	2	2	212	191	403	-12	4	5	-3	Bierbeek
11	6	17	7	8	15	241	229	470	83	5	3	91	Boortmeerbeek
0	0	0	2	5	7	104	126	230	78	4	1	83	Boutersem
14	12	26	22	20	42	415	352	767	15	-1	23	37	Diest
1	1	2	0	0	0	87	87	174	9	3	2	14	Geetbets
2	0	2	0	0	0	87	79	166	6	0	1	7	Glabbek
10	4	14	6	6	12	247	255	502	59	7	-3	63	Haacht
12	11	23	14	5	19	462	443	905	91	18	10	119	Herent
3	4	7	0	0	0	125	144	269	52	-1	7	58	Hoegaarden
3	4	7	2	0	2	157	134	291	75	6	4	85	Holsbeek
26	15	41	4	2	6	217	194	411	3	31	19	53	Huldenberg
25	22	47	7	8	15	272	249	521	171	26	9	206	Keerbergen
0	1	1	2	2	4	108	107	215	-5	1	-2	-6	Kortenaken
39	41	80	23	34	57	344	401	745	141	15	43	199	Kortenberg
1	1	2	10	2	12	223	230	453	-42	11	-1	-32	Landen
311	299	610	424	266	690	3004	2870	5874	-166	154	344	332	Leuven
0	0	0	1	3	4	85	108	193	54	5	-4	55	Linters
4	4	8	3	2	5	238	246	484	68	3	10	81	Lubbeek
13	11	24	2	4	6	245	216	461	-14	-3	19	2	Oud-Heverlee
6	6	12	7	6	13	264	269	533	261	16	9	286	Rotselaar
6	10	16	3	5	8	300	318	618	80	16	18	114	Scherpenheuvel-Zichem
196	194	390	77	71	148	616	610	1226	4	54	23	81	Tervuren
5	3	8	2	1	3	133	152	285	82	2	10	94	Tielt-Winge
25	19	44	21	3	24	562	559	1121	45	0	25	70	Tienen
9	9	18	0	3	3	229	216	445	206	13	15	234	Tremelo
1	4	5	0	0	0	139	150	289	15	2	3	20	Zoutleeuw
1033	884	1917	1235	1097	2332	10766	10641	21407	1932	366	124	2422	<b>Arrondissement Nijvel</b>
10	3	13	1	4	5	123	126	249	108	19	0	127	Bevekom
103	67	170	78	92	170	986	907	1893	223	26	15	264	Eigenbrakel
16	13	29	7	3	10	190	225	415	69	11	13	93	Kasteelbrakel
7	3	10	3	7	10	134	146	280	53	15	37	105	Chastre
13	19	32	12	11	23	293	286	579	93	23	9	125	Chaumont-Gistoux
18	21	39	24	16	40	311	327	638	33	-6	12	39	Court-Saint-Etienne
27	23	50	16	9	25	373	371	744	98	22	25	145	Genepiën
27	28	55	21	22	43	296	300	596	203	17	-6	214	Graven
0	1	1	1	6	7	60	66	126	48	8	-4	52	Hélicine
3	15	18	3	5	8	106	140	246	18	-9	4	13	Incourt
8	3	11	3	4	7	126	119	245	136	8	5	149	Itter
8	7	15	5	5	10	269	273	542	221	25	20	266	Geldenaken
36	30	66	29	29	58	301	322	623	-84	17	-18	-85	Terhulpen
94	93	187	99	93	192	513	515	1028	168	2	-35	135	Lasne
12	9	21	11	8	19	186	159	345	152	6	2	160	Mont-Saint-Guibert
66	45	111	40	39	79	803	742	1545	-199	3	52	-144	Nijvel
3	4	7	1	3	4	191	202	393	73	8	11	92	Orp-Jauche
63	66	129	412	285	697	1195	1085	2280	217	46	-69	194	Ottignies-Louvain-La-Neuve
5	7	12	2	5	7	153	140	293	73	3	-3	73	Perwijs
6	3	9	2	1	3	137	130	267	68	-2	7	73	Ramillies
31	16	47	4	5	9	247	246	493	42	-1	9	50	Rebecq
90	88	178	49	40	89	724	755	1479	-66	-6	8	-64	Rixensart
91	62	153	26	29	55	529	515	1044	57	20	34	111	Tubeke
22	19	41	8	6	14	253	254	507	105	-8	10	107	Villers-la-Ville
8	9	17	4	4	8	145	138	283	78	12	4	94	Walhain
194	171	365	313	303	616	1188	1197	2385	-241	61	-57	-237	Waterloo
72	59	131	61	63	124	934	955	1889	186	46	39	271	Waver

N.I.S.  LOOP VAN DE BEVOLKING IN 1993	TABEL 00.89 INWIJKING, UITWIJKING EN MIGRATIEBALANS PER GEMEENTE, VOLGENS GESLACHT EN NATIONALITEITSGROEPEN (niet opnieuw ingeschreven geschrapte personen werden bij de uitwijking gevoegd)																
	GEMEENTEN			Inwijking van Belgen			Inwijking van EU-burgers			Overige inwijking			Totale inwijking			Uitwijking van Belgen	
	M	V	T	M	V	T	M	V	T	M	V	T	M	V	T		
<b>Provincie Henegouwen</b>	23337	24546	47883	3858	3744	7602	2184	1946	4130	29379	30236	59615	23373	24340	47713		
<b>Arrondissement Aat</b>	1573	1648	3221	183	155	338	69	76	145	1825	1879	3704	1458	1531	2989		
Aat	462	456	918	47	39	86	26	26	52	535	521	1056	395	388	783		
Beloëil	246	289	535	58	41	99	5	4	9	309	334	643	267	297	564		
Bemissart	205	229	434	45	45	90	12	7	19	262	281	543	241	226	467		
Brugelette	105	109	214	6	1	7	10	13	23	121	123	244	98	96	194		
Chievres	120	118	238	7	8	15	9	15	24	136	141	277	92	98	190		
Elzele	144	163	307	3	5	8	6	2	8	153	170	323	85	113	198		
Vloesberg	90	87	177	3	3	6	0	3	3	93	93	186	78	81	159		
Frasnes-lez-Anvaing	201	197	398	14	13	27	1	6	7	216	216	432	202	232	434		
<b>Arrondissement Charleroi</b>	8154	8735	16889	1188	969	2157	862	679	1541	10204	10383	20587	8346	8903	17249		
Aiseau-Prezies	245	250	495	36	28	64	26	22	48	307	300	607	258	279	537		
Chapelle-lez-Herlaimont	280	300	580	56	55	111	14	10	24	350	365	715	312	316	628		
Charleroi	3219	3401	6620	464	366	830	524	379	903	4207	4146	8353	3434	3653	7087		
Châtelet	839	913	1752	128	120	248	97	73	170	1064	1106	2170	848	890	1738		
Courcelles	560	696	1256	97	72	169	40	38	78	697	806	1503	553	683	1236		
Farciennes	208	222	430	39	33	72	44	34	78	291	289	580	264	275	539		
Fleurus	475	514	989	79	74	153	26	26	52	580	614	1194	452	473	925		
Fontaine-l'Évêque	384	420	804	57	45	102	18	10	28	459	475	934	369	400	769		
Gerpennes	256	309	565	33	19	52	6	7	13	295	335	630	295	276	571		
Les Bons Villers	233	228	461	6	9	15	3	5	8	242	242	484	186	203	389		
Manage	511	499	1010	100	78	178	34	35	69	645	612	1257	503	534	1037		
Montigny-le-Tilleul	258	293	551	26	20	46	5	11	16	289	324	613	261	264	525		
Pont-à-Celles	402	412	814	22	16	38	15	19	34	439	447	886	355	364	719		
Seneffe	284	278	562	45	34	79	10	10	20	339	322	661	256	293	549		
<b>Arrondissement Bergen</b>	4646	4819	9465	969	1166	2135	692	724	1416	6307	6709	13016	4674	4787	9461		
Boussu	367	391	758	78	73	151	25	21	46	470	485	955	430	432	862		
Colfontaine	456	437	893	66	66	132	30	28	58	552	531	1083	432	463	895		
Dour	302	307	609	48	62	110	12	5	17	362	374	736	270	308	578		
Frimeries	365	375	740	58	54	112	31	21	52	454	450	904	480	483	963		
Hensies	117	90	207	14	19	33	22	18	40	153	127	280	123	118	241		
Honnelles	80	80	160	10	20	30	4	2	6	94	102	196	73	69	142		
Jurbeke	213	225	438	36	67	103	46	83	129	295	375	670	133	147	280		
Lens	84	79	163	4	7	11	12	17	29	100	103	203	82	84	166		
Bergen	1616	1766	3382	463	608	1071	440	455	895	2519	2829	5348	1596	1596	3192		
Quaregnon	360	379	739	89	89	178	33	26	59	482	494	976	432	444	876		
Quevy	141	147	288	12	10	22	2	1	3	155	158	313	145	146	291		
Quiévrain	98	105	203	24	20	44	8	18	26	130	143	273	100	112	212		
Saint-Ghislain	447	438	885	67	71	138	27	29	56	541	538	1079	378	385	763		
<b>Arrondissement Moeskroen</b>	509	505	1014	310	303	613	36	23	59	855	831	1686	717	708	1425		
Komen-Waasten	121	114	235	98	92	190	9	8	17	228	214	442	191	152	343		
Moeskroen	388	391	779	212	211	423	27	15	42	627	617	1244	526	556	1082		
<b>Arrondissement Zinnik</b>	3072	3297	6369	484	440	924	253	268	521	3809	4005	7814	3068	3163	6231		
s'Gravenbrakel	427	429	856	55	35	90	42	31	73	524	495	1019	398	403	801		
Ecaussines	251	257	508	8	8	16	11	12	23	270	277	547	194	217	411		
Edingen	272	276	548	25	13	38	11	13	24	308	302	610	242	243	485		
La Louvière	1015	1094	2109	266	238	504	131	114	245	1412	1446	2858	1193	1214	2407		
Le Roeulx	208	230	438	31	23	54	2	1	3	241	254	495	243	248	491		
Lessen	283	282	565	18	24	42	12	15	27	313	321	634	236	275	511		
Opzullik	198	229	427	12	9	21	6	10	16	216	248	464	144	148	292		
Zinnik	418	500	918	69	90	159	38	72	110	525	662	1187	418	415	833		
<b>Arrondissement Thuin</b>	3107	3183	6290	354	313	667	92	75	167	3553	3571	7124	2911	2944	5855		
Anderlues	241	267	508	17	18	35	7	12	19	265	297	562	243	202	445		

TABEL 00.89

INWIJKING, UITWIJKING EN MIGRATIEBALANS PER GEMEENTE, VOLGENS GESLACHT EN NATIONALITEITSGROEPEN  
(niet opnieuw ingeschreven geschrapte personen werden bij de uitwijking gevoegd)

Uitwijking van EU-burgers			Overige uitwijking			Totale uitwijking			Migratiesaldo (alle geslachten)				GEMEENTEN
M	V	T	M	V	T	M	V	T	Belgen	EU	overige	TOTAAL	
3454	3312	6766	1987	1889	3876	28814	29541	58355	170	836	254	1260	<b>Provincie Henegouwen</b>
121	123	244	112	88	200	1691	1742	3433	232	94	-55	271	<b>Arrondissement Aat</b>
15	17	32	31	27	58	441	432	873	135	54	-6	183	Aat
32	31	63	7	11	18	306	339	645	-29	36	-9	-2	Beloëil
42	49	91	32	12	44	315	287	602	-33	-1	-25	-59	Bemissart
6	4	10	21	19	40	125	119	244	20	-3	-17	0	Brugellette
3	5	8	20	17	37	115	120	235	48	7	-13	42	Chievres
3	4	7	1	0	1	89	117	206	109	1	7	117	Elzele
8	5	13	0	0	0	86	86	172	18	-7	3	14	Vloesberg
12	8	20	0	2	2	214	242	456	-36	7	5	-24	Frasnes-lez-Anvaing
1132	912	2044	645	442	1087	10123	10257	20380	-360	113	454	207	<b>Arrondissement Charleroi</b>
39	27	66	36	25	61	333	331	664	-42	-2	-13	-57	Aiseau-Prezles
61	46	107	13	1	14	386	363	749	-48	4	10	-34	Chapelle-lez-Herlaimont
444	351	795	306	186	492	4184	4190	8374	-467	35	411	-21	Charleroi
150	125	275	40	31	71	1038	1046	2084	14	-27	99	86	Châtelet
66	43	109	53	47	100	672	773	1445	20	60	-22	58	Courcelles
52	24	76	53	40	93	369	339	708	-109	-4	-15	-128	Farciennes
68	70	138	32	19	51	552	562	1114	64	15	1	80	Fleurus
64	49	113	33	22	55	466	471	937	35	-11	-27	-3	Fontaine-l'Évêque
20	14	34	3	8	11	318	298	616	-6	18	2	14	Gerpinnes
11	17	28	5	3	8	202	223	425	72	-13	0	59	Les Bons Villers
102	93	195	26	19	45	631	646	1277	-27	-17	24	-20	Manage
5	9	14	3	6	9	269	279	548	26	32	7	65	Montigny-le-Tilleul
20	16	36	17	12	29	392	392	784	95	2	5	102	Pont-à-Celles
30	28	58	25	23	48	311	344	655	13	21	-28	6	Seneffe
946	1158	2104	829	962	1791	6449	6907	13356	4	31	-375	-340	<b>Arrondissement Bergen</b>
79	73	152	24	21	45	533	526	1059	-104	-1	1	-104	Boussu
75	63	138	37	29	66	544	555	1099	-2	-6	-8	-16	Colfontaine
30	27	57	4	6	10	304	341	645	31	53	7	91	Dour
52	44	96	24	29	53	556	556	1112	-223	16	-1	-208	Freries
20	17	37	34	29	63	177	164	341	-34	-4	-23	-61	Hensies
11	13	24	3	3	6	87	85	172	18	6	0	24	Honnelles
32	78	110	53	95	148	218	320	538	158	-7	-19	132	Jurbéke
9	15	24	25	37	62	116	136	252	-3	-13	-33	-49	Lens
453	653	1106	561	621	1182	2610	2870	5480	190	-35	-287	-132	Bergen
86	81	167	22	16	38	540	541	1081	-137	11	21	-105	Quaregnon
11	12	23	3	10	13	159	168	327	-3	-1	-10	-14	Quevy
28	23	51	5	3	8	133	138	271	-9	-7	18	2	Quiévrain
60	59	119	34	63	97	472	507	979	122	19	-41	100	Saint-Ghislain
237	217	454	42	30	72	996	955	1951	-411	159	-13	-265	<b>Arrondissement Moeskroen</b>
53	56	109	6	8	14	250	216	466	-108	81	3	-24	Komen-Waasten
184	161	345	36	22	58	746	739	1485	-303	78	-16	-241	Moeskroen
393	373	766	226	238	464	3687	3774	7461	138	158	57	353	<b>Arrondissement Zinnik</b>
50	31	81	38	21	59	486	455	941	55	9	14	78	s'Gravenbrakel
5	6	11	2	6	8	201	229	430	97	5	15	117	Ecaussines
16	7	23	14	7	21	272	257	529	63	15	3	81	Edingem
220	199	419	92	72	164	1505	1485	2990	-298	85	81	-132	La Louvière
20	14	34	11	13	24	274	275	549	-53	20	-21	-54	Le Roeux
15	11	26	5	3	8	256	289	545	54	16	19	89	Lessen
8	12	20	6	11	17	158	171	329	135	1	-1	135	Opzullik
59	93	152	58	105	163	535	613	1148	85	7	-53	39	Zinnik
339	263	602	63	66	129	3313	3273	6586	435	65	38	538	<b>Arrondissement Thuin</b>
31	16	47	5	9	14	279	227	506	63	-12	5	56	Anderlues

N.I.S.  LOOP VAN DE BEVOLKING IN 1993	TABEL 00.89 INWIJKING, UITWIJKING EN MIGRATIEBALANS PER GEMEENTE, VOLGENS GESLACHT EN NATIONALITEITSGROEPEN (niet opnieuw ingeschreven geschrapte personen werden bij de uitwijking gevoegd)																	
	GEMEENTEN			Inwijking van Belgen			Inwijking van EU-burgers			Overige inwijking			Totale inwijking			Uitwijking van Belgen		
	M	V	T	M	V	T	M	V	T	M	V	T	M	V	T	M	V	T
Beaumont	159	190	349	12	5	17	1	4	5	172	199	371	118	143	261			
Binche	501	504	1005	103	79	182	31	17	48	635	600	1235	506	535	1041			
Chimay	161	191	352	20	13	33	2	1	3	183	205	388	150	167	317			
Erqueinnes	199	180	379	31	26	57	5	3	8	235	209	444	195	183	378			
Estinnes	201	193	394	21	21	42	7	9	16	229	223	452	180	181	361			
Froidchapelle	106	110	216	9	3	12	0	1	1	115	114	229	64	67	131			
Ham-sur-Heure-Nalinnes	348	379	727	14	17	31	8	5	13	370	401	771	260	278	538			
Lobbes	133	131	264	8	6	14	1	2	3	142	139	281	147	136	283			
Merbes-le-Château	89	82	171	3	3	6	1	1	2	93	86	179	94	101	195			
Momignies	92	79	171	8	8	16	2	1	3	102	88	190	121	111	232			
Morianwelz	415	432	847	82	87	169	19	11	30	516	530	1046	368	403	771			
Sivry-Rance	111	92	203	8	6	14	0	2	2	119	100	219	114	103	217			
Thuin	351	353	704	18	21	39	8	6	14	377	380	757	351	334	685			
<b>Arrondissement Doornik</b>	<b>2276</b>	<b>2359</b>	<b>4635</b>	<b>370</b>	<b>398</b>	<b>768</b>	<b>180</b>	<b>101</b>	<b>281</b>	<b>2826</b>	<b>2858</b>	<b>5684</b>	<b>2199</b>	<b>2304</b>	<b>4503</b>			
Antoing	176	156	332	12	24	36	5	1	6	193	181	374	166	204	370			
Brunehaut	111	153	264	17	20	37	1	3	4	129	176	305	126	118	244			
Celles	96	120	216	13	34	47	1	0	1	110	154	264	109	122	231			
Estaimpuis	148	138	286	58	45	103	2	4	6	208	187	395	167	173	340			
Leuze-en-Hainaut	240	278	518	19	13	32	5	4	9	264	295	559	205	228	433			
Mont-de-L'Enclus	77	94	171	6	4	10	3	2	5	86	100	186	70	53	123			
Pecq	99	99	198	8	10	18	4	2	6	111	111	222	101	115	216			
Peruwelz	292	313	605	85	66	151	16	12	28	393	391	784	307	306	613			
Rumes	56	77	133	11	15	26	0	0	0	67	92	159	63	89	152			
Doomik	981	931	1912	141	167	308	143	73	216	1265	1171	2436	885	896	1781			
<b>Province Luik</b>	<b>21040</b>	<b>22124</b>	<b>43164</b>	<b>3529</b>	<b>2984</b>	<b>6513</b>	<b>2971</b>	<b>1995</b>	<b>4966</b>	<b>27540</b>	<b>27103</b>	<b>54643</b>	<b>21016</b>	<b>22050</b>	<b>43066</b>			
<b>Arrondissement Hoei</b>	<b>2799</b>	<b>2831</b>	<b>5630</b>	<b>168</b>	<b>137</b>	<b>305</b>	<b>138</b>	<b>106</b>	<b>244</b>	<b>3105</b>	<b>3074</b>	<b>6179</b>	<b>2414</b>	<b>2591</b>	<b>5005</b>			
Amay	349	313	662	17	18	35	10	6	16	376	337	713	317	367	684			
Anthisnes	91	82	173	9	2	11	1	3	4	101	87	188	105	81	186			
Burdinne	78	76	154	7	4	11	0	0	0	85	80	165	49	76	125			
Clavier	97	100	197	4	5	9	11	8	19	112	113	225	90	89	179			
Engis	169	176	345	10	16	26	15	6	21	194	198	392	179	191	370			
Ferrières	126	114	240	9	7	16	3	3	6	138	124	262	117	91	208			
Hamoir	97	101	198	3	2	5	1	2	3	101	105	206	91	88	179			
Heron	124	107	231	2	1	3	2	1	3	128	109	237	95	110	205			
Hoei	633	678	1311	43	33	76	63	42	105	739	753	1492	517	557	1074			
Marchin	104	120	224	10	14	24	4	6	10	118	140	258	136	164	300			
Modave	83	101	184	9	3	12	7	4	11	99	108	207	89	88	177			
Nandrin	149	152	301	12	6	18	1	3	4	162	161	323	88	107	195			
Ouffet	56	54	110	1	4	5	0	2	2	57	60	117	45	50	95			
Tinlot	65	71	136	1	0	1	0	0	0	66	71	137	42	45	87			
Vertaine	93	82	175	4	3	7	2	0	2	99	85	184	64	62	126			
Villers-le-Bouillet	167	171	338	6	2	8	4	5	9	177	178	355	122	127	249			
Wanze	318	333	651	21	17	38	14	15	29	353	365	718	268	298	566			
<b>Arrondissement Luik</b>	<b>12210</b>	<b>12985</b>	<b>25195</b>	<b>2042</b>	<b>1749</b>	<b>3791</b>	<b>2302</b>	<b>1465</b>	<b>3767</b>	<b>16554</b>	<b>16199</b>	<b>32753</b>	<b>12799</b>	<b>13329</b>	<b>26128</b>			
Ans	587	628	1215	86	74	160	67	53	120	740	755	1495	601	632	1233			
Awans	202	236	438	18	15	33	2	1	3	222	252	474	150	166	316			
Aywaille	292	275	567	17	12	29	4	6	10	313	293	606	204	235	439			
Bitsingen	145	170	315	18	22	40	7	9	16	170	201	371	113	162	275			
Beyne-Heusay	254	311	565	38	43	81	12	9	21	304	363	667	242	295	537			
Blegny	259	315	574	19	13	32	19	14	33	297	342	639	247	284	531			
Chaufontaine	515	519	1034	39	40	79	23	24	47	577	583	1160	448	436	884			
Comblain-au-Pont	152	153	305	7	12	19	2	2	4	161	167	328	133	133	266			
Dalhem	103	133	236	8	10	18	4	5	9	115	148	263	121	135	256			
Esneux	384	374	758	22	22	44	7	9	16	413	405	818	345	342	687			
Fiemalle	538	594	1132	75	59	134	30	25	55	643	678	1321	543	556	1099			
Fléron	317	406	723	54	38	92	22	24	46	393	468	861	389	391	780			
Grâce-Hollogne	522	542	1064	129	124	253	36	30	66	687	696	1383	492	489	981			
Herstal	796	841	1637	169	155	324	122	90	212	1087	1086	2173	719	769	1488			
Juprelle	181	197	378	20	12	32	7	6	13	208	215	423	175	158	333			
Luik	3562	3651	7213	718	586	1304	1494	897	2391	5774	5134	10908	4541	4652	9193			
Neupré	255	288	543	27	22	49	2	14	16	284	324	608	224	233	457			

TABEL 00.89

INWIJKING, UITWIJKING EN MIGRATIEBALANS PER GEMEENTE, VOLGENS GESLACHT EN NATIONALITEITSGROEPEN  
(niet opnieuw ingeschreven geschrapte personen werden bij de uitwijking gevoegd)

Uitwijking van EU-burgers			Overige uitwijking			Totale uitwijking			Migratiesaldo (alle geslachten)				GEMEENTEN
M	V	T	M	V	T	M	V	T	Belgen	EU	overige	TOTAAL	
8	6	14	1	2	3	127	151	278	88	3	2	93	Beaumont
99	79	178	21	15	36	626	629	1255	-36	4	12	-20	Binche
9	9	18	3	4	7	162	180	342	35	15	-4	46	Chimay
26	25	51	4	4	8	225	212	437	1	6	0	7	Erquelinnes
15	14	29	5	4	9	200	199	399	33	13	7	53	Estinnes
4	3	7	0	0	0	68	70	138	85	5	1	91	Froidchapelle
8	12	20	1	3	4	269	293	562	189	11	9	209	Ham-sur-Heure-Nalinnes
3	8	11	0	0	0	150	144	294	-19	3	3	-13	Lobbes
5	4	9	0	0	0	99	105	204	-24	-3	2	-25	Merbes-le-Château
19	9	28	2	2	4	142	122	264	-61	-12	-1	-74	Momignies
82	63	145	9	11	20	459	477	936	76	24	10	110	Morlanwelz
7	6	13	1	0	1	122	109	231	-14	1	1	-12	Sivry-Rance
23	9	32	11	12	23	385	355	740	19	7	-9	17	Thuin
<b>286</b>	<b>266</b>	<b>552</b>	<b>70</b>	<b>63</b>	<b>133</b>	<b>2555</b>	<b>2633</b>	<b>5188</b>	<b>132</b>	<b>216</b>	<b>148</b>	<b>496</b>	<b>Arrondissement Doomik</b>
10	11	21	3	2	5	179	217	396	-38	15	1	-22	Antoing
16	26	42	1	7	8	143	151	294	20	-5	-4	11	Brunehaut
8	11	19	0	3	3	117	136	253	-15	28	-2	11	Celles
51	43	94	0	3	3	218	219	437	-54	9	3	-42	Estaimpuis
21	16	37	8	5	13	234	249	483	85	-5	-4	76	Leuze-en-Hainaut
2	6	8	1	1	2	73	60	133	48	2	3	53	Mont-de-L'Enclus
10	7	17	5	2	7	116	124	240	-18	1	-1	-18	Pecq
67	39	106	6	6	12	380	351	731	-8	45	16	53	Peruwez
11	6	17	1	0	1	75	95	170	-19	9	-1	-11	Rumes
90	101	191	45	34	79	1020	1031	2051	131	117	137	385	Doomik
<b>3007</b>	<b>2424</b>	<b>5431</b>	<b>1819</b>	<b>1094</b>	<b>2913</b>	<b>25842</b>	<b>25568</b>	<b>51410</b>	<b>98</b>	<b>1082</b>	<b>2053</b>	<b>3233</b>	<b>Provincie Luik</b>
<b>112</b>	<b>106</b>	<b>218</b>	<b>123</b>	<b>96</b>	<b>219</b>	<b>2649</b>	<b>2793</b>	<b>5442</b>	<b>625</b>	<b>87</b>	<b>25</b>	<b>737</b>	<b>Arrondissement Hoei</b>
10	14	24	8	6	14	335	387	722	-22	11	2	-9	Amay
4	4	8	0	1	1	109	86	195	-13	3	3	-7	Anthignes
2	3	5	1	0	1	52	79	131	29	6	-1	34	Burdinne
3	1	4	2	2	4	95	92	187	18	5	15	38	Clavier
18	12	30	6	3	9	203	206	409	-25	-4	12	-17	Engis
1	2	3	2	2	4	120	95	215	32	13	2	47	Ferrières
3	1	4	0	0	0	94	89	183	19	1	3	23	Hamoir
5	0	5	0	0	0	100	110	210	26	-2	3	27	Heron
30	34	64	90	64	154	637	655	1292	237	12	-49	200	Hoei
16	12	28	1	0	1	153	176	329	-76	-4	9	-71	Marchin
4	2	6	2	5	7	95	95	190	7	6	4	17	Modave
0	5	5	1	3	4	89	115	204	106	13	0	119	Nandrin
2	0	2	5	3	8	52	53	105	15	3	-6	12	Ouffet
0	0	0	0	0	0	42	45	87	49	1	0	50	Tinlot
2	3	5	0	0	0	66	65	131	49	2	2	53	Verlaine
8	9	17	1	1	2	131	137	268	89	-9	7	87	Villers-le-Bouillet
4	4	8	4	6	10	276	308	584	85	30	19	134	Wanze
<b>1879</b>	<b>1582</b>	<b>3461</b>	<b>1375</b>	<b>753</b>	<b>2128</b>	<b>18053</b>	<b>15664</b>	<b>31717</b>	<b>-933</b>	<b>330</b>	<b>1639</b>	<b>1036</b>	<b>Arrondissement Luik</b>
96	72	168	37	22	59	734	726	1460	-18	-8	61	35	Ans
9	10	19	3	7	10	162	183	345	122	14	-7	129	Awans
14	7	21	-5	2	-3	213	244	457	128	8	13	149	Aywaille
15	18	33	1	1	2	129	181	310	40	7	14	61	Bitsingen
39	33	72	13	10	23	294	338	632	28	9	-2	35	Beyne-Heusay
12	6	18	18	15	33	277	305	582	43	14	0	57	Blegny
36	21	57	18	11	29	502	468	970	150	22	18	190	Chaufontaine
13	9	22	0	3	3	146	145	291	39	-3	1	37	Comblain-au-Pont
5	1	6	5	1	6	131	137	268	-20	12	3	-5	Dalhem
16	16	32	5	5	10	366	363	729	71	12	6	89	Esneux
65	47	112	13	7	20	621	610	1231	33	22	35	90	Flemalle
36	31	67	11	9	20	436	431	867	-57	25	26	-6	Fléron
118	112	230	19	14	33	629	615	1244	83	23	33	139	Grâce-Hollogne
142	124	266	49	26	75	910	919	1829	149	58	137	344	Herstal
11	7	18	4	4	8	190	169	359	45	14	5	64	Juprelle
711	590	1301	891	449	1340	6143	5691	11834	-1980	3	1051	-926	Luik
11	11	22	9	1	10	244	245	489	86	27	6	119	Neupré

N.I.S.  LOOP VAN DE BEVOLKING IN 1993	TABEL 00.89 INWIJKING, UITWIJKING EN MIGRATIEBALANS PER GEMEENTE, VOLGENS GESLACHT EN NATIONALITEITSGROEPEN (niet opnieuw ingeschreven geschrapte personen werden bij de uitwijking gevoegd)																
	GEMEENTEN			Inwijking van Belgen			Inwijking van EU-burgers			Overige inwijking			Totale inwijking			Uitwijking van Belgen	
	M	V	T	M	V	T	M	V	T	M	V	T	M	V	T		
Oupeye	416	468	884	59	41	100	16	11	27	491	520	1011	412	461	873		
Saint-Nicolas	436	508	944	153	133	286	62	49	111	651	690	1341	507	532	1039		
Seraing	1202	1242	2444	264	209	473	296	122	418	1762	1573	3335	1184	1210	2394		
Soumagne	322	347	669	30	35	65	9	10	19	361	392	753	280	310	590		
Sprimont	302	320	622	24	21	45	12	9	21	338	350	688	249	257	506		
Trooz	189	183	372	13	11	24	6	5	11	208	199	407	179	188	367		
Wezet	279	284	563	35	40	75	41	41	82	355	365	720	301	303	604		
<b>Arrondissement Verviers</b>	<b>4498</b>	<b>4694</b>	<b>9192</b>	<b>1228</b>	<b>1012</b>	<b>2240</b>	<b>506</b>	<b>395</b>	<b>901</b>	<b>6232</b>	<b>6101</b>	<b>12333</b>	<b>4470</b>	<b>4727</b>	<b>9197</b>		
Amel	44	45	89	14	14	28	0	1	1	58	60	118	55	47	102		
Aubel	81	75	156	13	7	20	1	1	2	95	83	178	58	68	126		
Baelen	80	84	164	23	15	38	4	2	6	107	101	208	56	67	123		
Bullingen	34	42	76	24	25	49	0	6	6	58	73	131	44	51	95		
Butgenbach	64	65	129	19	10	29	1	1	2	84	76	160	48	63	111		
Burg-Reuland	28	27	55	16	12	28	1	1	2	45	40	85	35	42	77		
Dison	383	411	794	44	41	85	76	67	143	503	519	1022	392	399	791		
Eupen	190	184	374	108	84	192	8	10	18	306	278	584	229	234	463		
Herve	272	290	562	22	25	47	7	4	11	301	319	620	266	288	554		
Jalhay	164	198	362	8	3	11	1	4	5	173	205	378	106	114	220		
Kelmis	84	100	184	170	155	325	7	9	16	261	264	525	138	149	287		
Lierneux	107	75	182	3	6	9	5	2	7	115	83	198	56	73	129		
Limburg	90	113	203	13	11	24	8	6	14	111	130	241	79	99	178		
Lontzen	94	103	197	63	51	114	7	15	22	164	169	333	101	136	237		
Malmedy	138	173	311	26	19	45	25	24	49	189	216	405	163	155	318		
Olné	85	95	180	7	4	11	3	3	6	95	102	197	73	57	130		
Pepinster	224	250	474	11	8	19	12	12	24	247	270	517	246	211	457		
Plombières	111	109	220	170	123	293	5	6	11	286	238	524	109	105	214		
Raeren	57	68	125	239	207	446	8	1	9	304	276	580	77	78	155		
Sankt-Vith	65	78	143	37	27	64	4	4	8	106	109	215	69	78	147		
Spa	294	307	601	22	25	47	17	10	27	333	342	675	258	265	523		
Stavelot	168	141	309	6	3	9	7	7	14	181	151	332	145	150	295		
Stoumont	88	104	192	2	2	4	3	2	5	93	108	201	73	88	161		
Theux	234	263	497	12	15	27	6	9	15	252	287	539	219	208	427		
Thimister-Clermont	99	101	200	7	3	10	1	2	3	107	106	213	87	105	192		
Trois-Ponts	63	51	114	2	7	9	1	2	3	66	60	126	57	50	107		
Verviers	922	884	1806	95	76	171	278	175	453	1295	1135	2430	1006	1135	2141		
Weimes	92	107	199	15	7	22	6	3	9	113	117	230	82	82	164		
Welkenraedt	143	151	294	37	27	64	4	6	10	184	184	368	143	130	273		
<b>Arrondissement Borgworm</b>	<b>1533</b>	<b>1614</b>	<b>3147</b>	<b>91</b>	<b>86</b>	<b>177</b>	<b>25</b>	<b>29</b>	<b>54</b>	<b>1649</b>	<b>1729</b>	<b>3378</b>	<b>1333</b>	<b>1403</b>	<b>2736</b>		
Berloz	50	61	111	3	3	6	0	0	0	53	64	117	63	48	111		
Braives	160	162	322	6	7	13	4	5	9	170	174	344	112	120	232		
Crisnée	50	53	103	11	8	19	0	1	1	61	62	123	43	32	75		
Donceel	38	40	78	2	1	3	1	1	2	41	42	83	27	48	75		
Faimés	84	106	190	7	10	17	1	2	3	92	118	210	69	68	137		
Fexhe-le-Haut-Clocher	68	78	146	6	2	8	0	1	1	74	81	155	66	55	121		
Geer	62	48	110	1	1	2	0	1	1	63	50	113	49	65	114		
Hannuit	258	265	523	20	17	37	7	6	13	285	288	573	230	224	454		
Lijsem	87	90	177	7	3	10	1	0	1	95	93	188	71	90	161		
Oerle	72	72	144	5	7	12	2	1	3	79	80	159	55	66	121		
Remicourt	91	96	187	6	6	12	0	0	0	97	102	199	80	122	202		
Saint-Georges-sur-Meuse	161	175	336	6	10	16	7	3	10	174	188	362	171	166	337		
Borgworm	280	295	575	7	7	14	2	7	9	289	309	598	243	255	498		
Wasseiges	72	73	145	4	4	8	0	1	1	76	78	154	54	44	98		
<b>Provincie Limburg</b>	<b>9848</b>	<b>9958</b>	<b>19806</b>	<b>2266</b>	<b>1939</b>	<b>4205</b>	<b>1233</b>	<b>1032</b>	<b>2265</b>	<b>13347</b>	<b>12929</b>	<b>26276</b>	<b>9988</b>	<b>10129</b>	<b>20117</b>		
<b>Arrondissement Hasselt</b>	<b>5225</b>	<b>5213</b>	<b>10438</b>	<b>583</b>	<b>503</b>	<b>1086</b>	<b>764</b>	<b>594</b>	<b>1358</b>	<b>6572</b>	<b>6310</b>	<b>12882</b>	<b>5223</b>	<b>5221</b>	<b>10444</b>		
As	158	155	313	23	19	42	9	10	19	190	184	374	111	123	234		
Beringen	498	534	1032	40	26	66	133	94	227	671	654	1325	398	417	815		
Diepenbeek	269	272	541	32	24	56	24	15	39	325	311	636	235	272	507		
Genk	562	537	1099	145	119	264	146	125	271	853	781	1634	746	710	1456		
Gingelom	112	110	222	6	4	10	4	4	8	122	118	240	111	117	228		
Halen	149	143	292	7	7	14	13	5	18	169	155	324	117	145	262		
Ham	120	118	238	13	18	31	11	11	22	144	147	291	149	148	297		

TABEL 00.89

INWIJKING, UITWIJKING EN MIGRATIEBALANS PER GEMEENTE, VOLGENS GESLACHT EN NATIONALITEITSGROEPEN  
(niet opnieuw ingeschreven geschapte personen werden bij de uitwijking gevoegd)

Uitwijking van EU-burgers			Overige uitwijking			Totale uitwijking			Migratiesaldo (alle geslachten)				GEMEENTEN
M	V	T	M	V	T	M	V	T	Belgen	EU	overige	TOTAAL	
56	37	93	17	15	32	485	513	998	11	7	-5	13	Oupeye
185	164	349	59	51	110	751	747	1498	-95	-63	1	-157	Saint-Nicolas
187	179	366	150	46	196	1521	1435	2956	50	107	222	379	Seraing
29	19	48	6	5	11	315	334	649	79	17	8	104	Soumagne
12	10	22	5	9	14	266	276	542	116	23	7	146	Sprimont
9	15	24	11	8	19	199	211	410	5	0	-8	-3	Trooz
52	43	95	36	32	68	389	378	767	-41	-20	14	-47	Wezet
<b>957</b>	<b>697</b>	<b>1654</b>	<b>293</b>	<b>223</b>	<b>516</b>	<b>5720</b>	<b>5647</b>	<b>11367</b>	<b>-5</b>	<b>586</b>	<b>385</b>	<b>966</b>	<b>Arrondissement Verviers</b>
8	9	17	-1	0	-1	62	56	118	-13	11	2	0	Amel
4	4	8	2	3	5	64	75	139	30	12	-3	39	Aubel
11	9	20	2	2	4	69	78	147	41	18	2	61	Baelen
22	7	29	0	0	0	66	58	124	-19	20	6	7	Bullingen
13	6	19	1	1	2	62	70	132	18	10	0	28	Butgenbach
12	12	24	0	0	0	47	54	101	-22	4	2	-16	Burg-Reuland
23	27	50	31	28	59	446	454	900	3	35	84	122	Dison
77	41	118	14	9	23	320	284	604	-89	74	-5	-20	Eupen
40	27	67	5	3	8	311	318	629	8	-20	3	-9	Herve
4	3	7	4	4	8	114	121	235	142	4	-3	143	Jalhay
170	119	289	2	3	5	310	271	581	-103	36	11	-56	Kelmis
4	2	6	4	4	8	64	79	143	53	3	-1	55	Liemeux
11	5	16	4	2	6	94	106	200	25	8	8	41	Limburg
51	31	82	1	4	5	153	171	324	-40	32	17	9	Lontzen
8	10	18	11	4	15	182	169	351	-7	27	34	54	Malmedy
1	2	3	1	3	4	75	62	137	50	8	2	60	Olné
11	7	18	4	7	11	261	225	486	17	1	13	31	Pepinster
89	59	148	7	1	8	205	165	370	6	145	3	154	Plombières
194	144	338	12	6	18	283	228	511	-30	108	-9	69	Raeren
20	12	32	8	8	16	97	98	195	-4	32	-8	20	Sankt-Vith
21	26	47	6	3	9	285	294	579	78	0	18	96	Spa
7	9	16	3	3	6	155	162	317	14	-7	8	15	Stavelot
3	4	7	8	2	10	84	94	178	31	-3	-5	23	Stoumont
10	12	22	9	8	17	238	228	466	70	5	-2	73	Theux
4	3	7	0	0	0	91	108	199	8	3	3	14	Thimister-Clermont
4	3	7	4	9	13	65	62	127	7	2	-10	-1	Trois-Ponts
99	78	177	142	99	241	1247	1312	2559	-335	-6	212	-129	Verviers
5	1	6	5	3	8	92	86	178	35	16	1	52	Weimes
31	25	56	4	4	8	178	159	337	21	8	2	31	Welkenraedt
<b>59</b>	<b>39</b>	<b>98</b>	<b>28</b>	<b>22</b>	<b>50</b>	<b>1420</b>	<b>1464</b>	<b>2884</b>	<b>411</b>	<b>79</b>	<b>4</b>	<b>494</b>	<b>Arrondissement Borgworm</b>
0	1	1	0	1	1	63	50	113	0	5	-1	4	Berloz
10	4	14	0	2	2	122	126	248	90	-1	7	96	Braives
2	4	6	0	0	0	45	36	81	28	13	1	42	Crisnée
3	1	4	1	0	1	31	49	80	3	-1	1	3	Donceel
1	4	5	2	4	6	72	76	148	53	12	-3	62	Faimes
4	1	5	2	0	2	72	56	128	25	3	-1	27	Fexhe-le-Haut-Clocher
2	1	3	1	0	1	52	66	118	-4	-1	0	-5	Geer
5	8	13	3	4	7	238	236	474	69	24	6	99	Hannuit
3	2	5	5	6	11	79	98	177	16	5	-10	11	Lijsem
5	1	6	1	0	1	61	67	128	23	6	2	31	Oerle
5	1	6	3	0	3	88	123	211	-15	6	-3	-12	Remicourt
6	5	11	0	1	1	177	172	349	-1	5	9	13	Saint-Georges-sur-Meuse
12	5	17	7	3	10	262	263	525	77	-3	-1	73	Borgworm
1	1	2	3	1	4	58	46	104	47	6	-3	50	Wasseiges
<b>1554</b>	<b>1375</b>	<b>2929</b>	<b>888</b>	<b>641</b>	<b>1529</b>	<b>12430</b>	<b>12145</b>	<b>24575</b>	<b>-311</b>	<b>1276</b>	<b>736</b>	<b>1701</b>	<b>Provincie Limburg</b>
<b>509</b>	<b>375</b>	<b>884</b>	<b>547</b>	<b>374</b>	<b>921</b>	<b>6279</b>	<b>5970</b>	<b>12249</b>	<b>-6</b>	<b>202</b>	<b>437</b>	<b>633</b>	<b>Arrondissement Hasselt</b>
7	9	16	1	3	4	119	135	254	79	26	15	120	As
34	27	61	105	90	195	537	534	1071	217	5	32	254	Beringen
19	12	31	8	6	14	262	290	552	34	25	25	84	Diepenbeek
214	127	341	124	81	205	1084	918	2002	-357	-77	66	-368	Genk
1	2	3	2	0	2	114	119	233	-6	7	6	7	Gingelom
5	3	8	8	4	12	130	152	282	30	6	6	42	Halen
3	4	7	13	5	18	165	157	322	-59	24	4	-31	Ham

N.I.S.  LOOP VAN DE BEVOLKING IN 1993	TABEL 00.89 INWIJKING, UITWIJKING EN MIGRATIEBALANS PER GEMEENTE, VOLGENS GESLACHT EN NATIONALITEITSGROEPEN (niet opnieuw ingeschreven geschrapte personen werden bij de uitwijking gevoegd)																
	GEMEENTEN			Inwijking van Belgen			Inwijking van EU-burgers			Overige inwijking			Totale inwijking			Uitwijking van Belgen	
	M	V	T	M	V	T	M	V	T	M	V	T	M	V	T		
Hasselt	1006	1016	2022	108	88	196	163	86	249	1277	1190	2467	1076	1038	2114		
Herk-de-Stad	194	199	393	4	6	10	8	5	13	206	210	416	200	159	359		
Heusden-Zolder	308	288	596	33	32	65	94	105	199	435	425	860	339	360	699		
Leopoldsburg	244	196	440	21	19	40	43	41	84	308	256	564	277	244	521		
Lummen	187	223	410	13	19	32	8	3	11	208	245	453	188	195	383		
Nieuwerkerken	78	92	170	2	1	3	1	1	2	81	94	175	62	84	146		
Opglabbeek	143	137	280	20	27	47	11	9	20	174	173	347	130	123	253		
Sint-Truiden	478	482	960	26	30	56	41	28	69	545	540	1085	467	465	932		
Tessenderlo	285	271	556	13	10	23	19	16	35	317	297	614	235	236	471		
Zonhoven	324	321	645	34	15	49	29	31	60	387	367	754	267	277	544		
Zutendaal	110	119	229	43	39	82	7	5	12	160	163	323	115	108	223		
<b>Arrondissement Maaseik</b>	<b>2362</b>	<b>2448</b>	<b>4810</b>	<b>748</b>	<b>630</b>	<b>1378</b>	<b>243</b>	<b>254</b>	<b>497</b>	<b>3353</b>	<b>3332</b>	<b>6685</b>	<b>2502</b>	<b>2524</b>	<b>5026</b>		
Bocholt	139	134	273	38	33	71	1	9	10	178	176	354	154	140	294		
Bree	149	173	322	29	28	57	13	15	28	191	216	407	189	206	395		
Dilsen-Stokkem	199	207	406	52	38	90	28	29	57	279	274	553	203	196	399		
Hamont-Achel	94	95	189	133	105	238	7	4	11	234	204	438	129	145	274		
Hechtel-Eksel	170	182	352	35	30	65	9	6	15	214	218	432	168	149	317		
Houthalen-Helchteren	295	291	586	63	49	112	81	77	158	439	417	856	375	384	759		
Kinrooi	89	107	196	51	44	95	1	6	7	141	157	298	107	120	227		
Lommel	259	259	518	109	88	197	36	25	61	404	372	776	261	249	510		
Maaseik	241	283	524	111	94	205	23	25	48	375	402	777	265	274	539		
Meeuwen-Gruitrode	131	108	239	19	22	41	13	15	28	163	145	308	125	133	258		
Neerpelt	228	213	441	67	60	127	5	13	18	300	286	586	189	190	379		
Overpelt	154	152	306	18	19	37	11	6	17	183	177	360	183	163	346		
Peer	214	244	458	23	20	43	15	24	39	252	288	540	154	175	329		
<b>Arrondissement Tongeren</b>	<b>2261</b>	<b>2297</b>	<b>4558</b>	<b>935</b>	<b>806</b>	<b>1741</b>	<b>226</b>	<b>184</b>	<b>410</b>	<b>3422</b>	<b>3287</b>	<b>6709</b>	<b>2263</b>	<b>2384</b>	<b>4647</b>		
Alken	151	182	333	3	4	7	29	9	38	183	195	378	149	169	318		
Bilzen	412	426	838	72	65	137	26	23	49	510	514	1024	316	350	666		
Borgloon	149	152	301	6	7	13	9	1	10	164	160	324	162	163	325		
Heers	86	112	198	6	2	8	10	0	10	102	114	216	104	104	208		
Herstappe	2	1	3	0	0	0	0	0	0	2	1	3	2	3	5		
Hoeselt	126	118	244	10	11	21	4	3	7	140	132	272	142	125	267		
Kortessem	143	156	299	7	6	13	4	11	15	154	173	327	123	139	262		
Lanaken	262	229	491	374	306	680	13	11	24	649	546	1195	278	290	568		
Maasmechelen	272	270	542	191	151	342	79	86	165	542	507	1049	352	343	695		
Riemst	141	147	288	169	175	344	10	17	27	320	339	659	168	171	339		
Tongeren	363	373	736	51	39	90	21	18	39	435	430	865	337	361	698		
Voeren	45	32	77	45	39	84	2	4	6	92	75	167	40	58	98		
Wellen	109	99	208	1	1	2	19	1	20	129	101	230	90	108	198		
<b>Provincie Luxemburg</b>	<b>5271</b>	<b>5205</b>	<b>10476</b>	<b>677</b>	<b>601</b>	<b>1278</b>	<b>253</b>	<b>235</b>	<b>488</b>	<b>6201</b>	<b>6041</b>	<b>12242</b>	<b>5034</b>	<b>5115</b>	<b>10149</b>		
<b>Arrondissement Aarlen</b>	<b>1152</b>	<b>1116</b>	<b>2268</b>	<b>324</b>	<b>300</b>	<b>624</b>	<b>87</b>	<b>49</b>	<b>136</b>	<b>1563</b>	<b>1465</b>	<b>3028</b>	<b>1134</b>	<b>1126</b>	<b>2260</b>		
Aarlen	555	524	1079	123	97	220	69	34	103	747	655	1402	570	586	1156		
Attert	147	146	293	15	13	28	1	5	6	163	164	327	89	87	176		
Aubange	238	226	464	129	125	254	10	8	18	377	359	736	270	261	531		
Martelange	41	44	85	8	11	19	3	1	4	52	56	108	42	43	85		
Messancy	171	176	347	49	54	103	4	1	5	224	231	455	163	149	312		
<b>Arrondissement Bastenaken</b>	<b>734</b>	<b>755</b>	<b>1489</b>	<b>70</b>	<b>62</b>	<b>132</b>	<b>37</b>	<b>35</b>	<b>72</b>	<b>841</b>	<b>852</b>	<b>1693</b>	<b>742</b>	<b>767</b>	<b>1509</b>		
Bastenaken	219	219	438	24	15	39	24	21	45	267	255	522	206	215	421		
Bertogne	39	33	72	1	4	5	0	0	0	40	37	77	54	45	99		
Fauvillers	34	40	74	2	5	7	2	4	6	38	49	87	47	55	102		
Gouvy	85	97	182	18	12	30	3	2	5	106	111	217	90	105	195		
Houffalize	92	93	185	7	5	12	3	2	5	102	100	202	70	90	160		
Sainte-Ode	71	65	136	0	1	1	0	2	2	71	68	139	58	52	110		
Vaux-sur-Sûre	62	79	141	4	3	7	0	1	1	66	83	149	71	71	142		
Vielsalm	132	129	261	14	17	31	5	3	8	151	149	300	146	134	280		



TABEL 00.89

INWIJ KING, UITWIJ KING EN MIGRATIEBALANS PER GEMEENTE, VOLGENS GESLACHT EN NATIONALITEITSGROEPEN  
(niet opnieuw ingeschreven geschrapte personen werden bij de uitwijking gevoegd)

Uitwijking van EU-burgers			Overige uitwijking			Totale uitwijking			Migratiesaldo (alle geslachten)				GEMEENTEN
M	V	T	M	V	T	M	V	T	Belgen	EU	overige	TOTAAL	
74	50	124	98	48	146	1248	1136	2384	-92	72	103	83	Hasselt
3	9	12	7	0	7	210	168	378	34	-2	6	38	Herk-de-Stad
47	45	92	77	63	140	463	468	931	-103	-27	59	-71	Heusden-Zolder
12	6	18	38	32	70	327	282	609	-81	22	14	-45	Leopoldsburg
3	5	8	6	4	10	197	204	401	27	24	1	52	Lummen
8	6	14	1	0	1	71	90	161	24	-11	1	14	Nieuwerkerken
8	10	18	6	3	9	144	136	280	27	29	11	67	Opglabbeek
16	12	28	23	11	34	506	488	994	28	28	35	91	Sint-Truiden
11	9	20	7	2	9	253	247	500	85	3	26	114	Tessenderlo
20	21	41	19	21	40	306	319	625	101	8	20	129	Zonhoven
24	18	42	4	1	5	143	127	270	6	40	7	53	Zutendaal
<b>420</b>	<b>371</b>	<b>791</b>	<b>194</b>	<b>171</b>	<b>365</b>	<b>3116</b>	<b>3066</b>	<b>6182</b>	<b>-216</b>	<b>587</b>	<b>132</b>	<b>503</b>	<b>Arrondissement Maaseik</b>
21	16	37	7	7	14	182	163	345	-21	34	-4	9	Bocholt
28	16	44	7	10	17	224	232	456	-73	13	11	-49	Bree
37	34	71	29	18	47	269	248	517	7	19	10	36	Dilsen-Stokkem
64	58	122	7	5	12	200	208	408	-85	116	-1	30	Hamont-Achel
10	14	24	1	2	3	179	165	344	35	41	12	88	Hechtel-Eksel
67	59	126	63	60	123	505	503	1008	-173	-14	35	-152	Houthalen-Hechteren
25	21	46	4	5	9	136	146	282	-31	49	-2	16	Kinrooi
66	49	115	24	14	38	351	312	663	8	82	23	113	Lommel
42	46	88	16	4	20	323	324	647	-15	117	28	130	Maaseik
8	16	24	1	6	7	134	155	289	-19	17	21	19	Meeuwen-Gruitrode
31	32	63	7	12	19	227	234	461	62	64	-1	125	Neerpelt
17	4	21	11	6	17	211	173	384	-40	16	0	-24	Overpelt
4	6	10	17	22	39	175	203	378	129	33	0	162	Peer
<b>625</b>	<b>629</b>	<b>1254</b>	<b>147</b>	<b>96</b>	<b>243</b>	<b>3035</b>	<b>3109</b>	<b>6144</b>	<b>-89</b>	<b>487</b>	<b>167</b>	<b>565</b>	<b>Arrondissement Tongeren</b>
0	1	1	16	0	16	165	170	335	15	6	22	43	Aiken
39	41	80	27	35	62	382	426	808	172	57	-13	216	Bilzen
5	3	8	11	0	11	178	166	344	-24	5	-1	-20	Borgloon
2	1	3	7	1	8	113	106	219	-10	5	2	-3	Heers
0	0	0	0	0	0	2	3	5	-2	0	0	-2	Herstappe
10	18	28	5	3	8	157	146	303	-23	-7	-1	-31	Hoeseit
8	8	16	1	1	2	132	148	280	37	-3	13	47	Kortesseem
251	244	495	7	10	17	536	544	1080	-77	185	7	115	Lanaken
119	92	211	32	28	60	503	463	966	-153	131	105	83	Maasmechelen
141	174	315	12	9	21	321	354	675	-51	29	6	-16	Riemst
31	32	63	26	8	34	394	401	795	38	27	5	70	Tongeren
12	11	23	0	0	0	52	69	121	-21	61	6	46	Voeren
7	4	11	3	1	4	100	113	213	10	-9	16	17	Wellen
<b>484</b>	<b>423</b>	<b>907</b>	<b>214</b>	<b>156</b>	<b>370</b>	<b>5732</b>	<b>5694</b>	<b>11426</b>	<b>327</b>	<b>371</b>	<b>118</b>	<b>816</b>	<b>Provincie Luxemburg</b>
<b>227</b>	<b>216</b>	<b>443</b>	<b>97</b>	<b>49</b>	<b>146</b>	<b>1458</b>	<b>1391</b>	<b>2849</b>	<b>8</b>	<b>181</b>	<b>-10</b>	<b>179</b>	<b>Arrondissement Aarlen</b>
89	78	167	75	27	102	734	691	1425	-77	53	1	-23	Aarlen
12	4	16	0	1	1	101	92	193	117	12	5	134	Attert
75	79	154	16	10	26	361	350	711	-67	100	-8	25	Aubange
10	10	20	2	4	6	54	57	111	0	-1	-2	-3	Martelange
41	45	86	4	7	11	208	201	409	35	17	-6	46	Messancy
<b>51</b>	<b>34</b>	<b>85</b>	<b>29</b>	<b>13</b>	<b>42</b>	<b>822</b>	<b>814</b>	<b>1636</b>	<b>-20</b>	<b>47</b>	<b>30</b>	<b>57</b>	<b>Arrondissement Bastenaken</b>
18	10	28	18	8	26	242	233	475	17	11	19	47	Bastenaken
0	2	2	0	0	0	54	47	101	-27	3	0	-24	Bertogne
2	1	3	3	0	3	52	56	108	-28	4	3	-21	Fauvillers
9	4	13	0	1	1	99	110	209	-13	17	4	8	Gouvy
9	6	15	1	1	2	80	97	177	25	-3	3	25	Houffalize
2	3	5	1	0	1	61	55	116	26	-4	1	23	Sainte-Ode
1	3	4	0	1	1	72	75	147	-1	3	0	2	Vaux-sur-Sûre
10	5	15	6	2	8	162	141	303	-19	16	0	-3	Vielsalm

N.I.S.  LOOP VAN DE BEVOLKING IN 1993	TABEL 00.89 INWIJKING, UITWIJKING EN MIGRATIEBALANS PER GEMEENTE, VOLGENS GESLACHT EN NATIONALITEITSGROEPEN (niet opnieuw ingeschreven geschrapte personen werden bij de uitwijking gevoegd)																
	GEMEENTEN			Inwijking van Belgen			Inwijking van EU-burgers			Overige inwijking			Totale inwijking			Uitwijking van Belgen	
	M	V	T	M	V	T	M	V	T	M	V	T	M	V	T		
<b>Arrondissement Marche-en-Famenne</b>	1230	1220	2450	63	61	124	54	48	102	1347	1329	2676	1128	1168	2296		
Durbuy	243	211	454	17	20	37	6	8	14	266	239	505	207	188	395		
Erezée	91	87	178	2	1	3	1	0	1	94	88	182	59	68	127		
Hotton	111	114	225	2	4	6	5	3	8	118	121	239	131	141	272		
La Roche-en-Ardenne	90	92	182	11	5	16	4	5	9	105	102	207	98	97	195		
Manhay	83	75	158	1	3	4	2	1	3	86	79	165	50	64	114		
Marche-en-Famenne	384	386	770	18	19	37	23	25	48	425	430	855	370	395	765		
Nassogne	116	118	234	9	6	15	8	4	12	133	128	261	111	96	207		
Rendeux	61	88	149	0	2	2	3	1	4	64	91	155	67	78	145		
Tenneville	51	49	100	3	1	4	2	1	3	56	51	107	35	41	76		
<b>Arrondissement Neufchâteau</b>	1059	1057	2116	88	79	167	41	53	94	1188	1189	2377	974	1030	2004		
Bertrix	121	110	231	19	13	32	7	9	16	147	132	279	136	153	289		
Bouillon	112	114	226	19	14	33	3	4	7	134	132	266	96	104	200		
Daverdisse	21	30	51	1	3	4	1	2	3	23	35	58	41	39	80		
Herbeumont	56	40	96	1	0	1	0	0	0	57	40	97	35	44	79		
Léglise	84	71	155	5	5	10	0	4	4	89	80	169	51	46	97		
Libin	97	82	179	3	5	8	0	2	2	100	89	189	95	95	190		
Libramont-Chevigny	153	170	323	12	2	14	9	11	20	174	183	357	161	167	328		
Neufchâteau	137	141	278	10	7	17	6	6	12	153	154	307	101	95	196		
Paliseul	64	68	132	7	8	15	5	0	5	76	76	152	87	84	171		
Saint-Hubert	95	87	182	1	4	5	5	9	14	101	100	201	71	72	143		
Tellin	53	66	119	8	15	23	1	5	6	62	86	148	51	60	111		
Wellin	66	78	144	2	3	5	4	1	5	72	82	154	49	71	120		
<b>Arrondissement Virton</b>	1096	1057	2153	132	99	231	34	50	84	1262	1206	2468	1056	1024	2080		
Chiny	105	100	205	7	3	10	1	1	2	113	104	217	143	122	265		
Etalle	137	134	271	9	2	11	2	5	7	148	141	289	74	81	155		
Florenville	125	115	240	13	14	27	3	6	9	141	135	276	132	119	251		
Habay	151	156	307	20	17	37	6	10	16	177	183	360	130	126	256		
Meix-devant-Virton	63	61	124	1	0	1	4	7	11	68	68	136	66	65	131		
Musson	66	75	141	11	7	18	3	3	6	80	85	165	97	88	185		
Rouvroy	51	45	96	7	6	13	1	3	4	59	54	113	49	51	100		
Saint-Léger	73	69	142	4	9	13	2	1	3	79	79	158	58	66	124		
Tintigny	82	71	153	8	5	13	2	3	5	92	79	171	79	67	146		
Virton	243	231	474	52	36	88	10	11	21	305	278	583	228	239	467		
<b>Provincie Namen</b>	9974	10373	20347	595	498	1093	518	482	1000	11087	11353	22440	9230	9493	18723		
<b>Arrondissement Dinant</b>	2544	2566	5110	137	138	275	85	106	191	2766	2810	5576	2207	2301	4508		
Anhée	205	206	411	5	9	14	7	11	18	217	226	443	182	196	378		
Beauraing	150	157	307	14	9	23	0	0	0	164	166	330	158	152	310		
Bièvre	68	62	130	0	5	5	1	1	2	69	68	137	41	50	91		
Ciney	294	304	598	16	19	35	12	15	27	322	338	660	350	350	700		
Dinant	332	334	666	26	30	56	24	30	54	382	394	776	333	333	666		
Gedinne	83	73	156	7	4	11	3	3	6	93	80	173	74	86	160		
Hamois	154	155	309	3	0	3	4	7	11	161	162	323	118	110	228		
Hastière	173	146	319	9	9	18	5	6	11	187	161	348	98	103	201		
Havelange	129	133	262	2	6	8	1	0	1	132	139	271	107	98	205		
Houyet	137	164	301	5	8	13	0	7	7	142	179	321	105	113	218		
Onhay	102	96	198	3	2	5	4	3	7	109	101	210	85	71	156		
Rochefort	279	288	567	16	10	26	11	13	24	306	311	617	255	294	549		
Somme-Leuze	159	157	316	9	6	15	3	1	4	171	164	335	100	115	215		
Vresse-sur-Semois	66	67	133	5	6	11	0	2	2	71	75	146	55	59	114		
Yvoir	213	224	437	17	15	32	10	7	17	240	246	486	146	171	317		
<b>Arrondissement Namen</b>	6047	6358	12405	355	283	638	413	352	765	6815	6993	13808	5727	5780	11507		
Andenne	469	542	1011	13	18	31	17	34	51	499	594	1093	484	499	983		
Assesse	147	159	306	4	4	8	2	3	5	153	166	319	106	114	220		
Eghezée	307	316	623	21	8	29	14	8	22	342	332	674	251	273	524		
Femelmont	141	151	292	5	3	8	1	5	6	147	159	306	131	126	257		

TABEL 00.89

INWIJKING, UITWIJKING EN MIGRATIEBALANS PER GEMEENTE, VOLGENS GESLACHT EN NATIONALITEITSGROEPEN  
(niet opnieuw ingeschreven geschrapte personen werden bij de uitwijking gevoegd)

Uitwijking van EU-burgers			Overige uitwijking			Totale uitwijking			Migratiesaldo (alle geslachten)				GEMEENTEN
M	V	T	M	V	T	M	V	T	Belgen	EU	overige	TOTAAL	
43	50	93	36	26	62	1207	1244	2451	154	31	40	225	<b>Arrondissement Marche-en-Famenne</b>
14	13	27	9	4	13	230	205	435	59	10	1	70	Durbuy
4	1	5	0	0	0	63	69	132	51	-2	1	50	Erezée
-1	3	2	1	0	1	131	144	275	-47	4	7	-36	Hotton
7	4	11	1	1	2	106	102	208	-13	5	7	-1	La Roche-en-Ardenne
2	4	6	1	0	1	53	68	121	44	-2	2	44	Manhay
9	15	24	13	16	29	392	426	818	5	13	19	37	Marche-en-Famenne
6	6	12	9	1	10	126	103	229	27	3	2	32	Nassogne
1	4	5	0	2	2	68	84	152	4	-3	2	3	Rendeux
1	0	1	2	2	4	38	43	81	24	3	-1	26	Tenneville
70	51	121	21	31	52	1065	1112	2177	112	46	42	200	<b>Arrondissement Neufchâteau</b>
12	5	17	8	8	16	156	166	322	-58	15	0	-43	Bertrix
16	10	26	2	2	4	114	116	230	26	7	3	36	Bouillon
0	1	1	1	2	3	42	42	84	-29	3	0	-26	Daverdisse
0	2	2	1	0	1	36	46	82	17	-1	-1	15	Herbeumont
7	5	12	-1	0	-1	57	51	108	58	-2	5	61	Léglise
7	4	11	2	2	4	104	101	205	-11	-3	-2	-16	Libin
9	7	16	4	12	16	174	186	360	-5	-2	4	-3	Libramont-Chevigny
7	8	15	1	1	2	109	104	213	82	2	10	94	Neufchâteau
2	4	6	0	2	2	89	90	179	-39	9	3	-27	Paliseul
6	2	8	2	2	4	79	76	155	39	-3	10	46	Saint-Hubert
3	0	3	0	0	0	54	60	114	8	20	6	34	Tellin
1	3	4	1	0	1	51	74	125	24	1	4	29	Wellin
93	72	165	31	37	68	1180	1133	2313	73	66	16	155	<b>Arrondissement Virton</b>
7	3	10	7	4	11	157	129	286	-60	0	-9	-69	Chiny
6	5	11	3	1	4	83	87	170	116	0	3	119	Etalle
17	8	25	2	1	3	151	128	279	-11	2	6	-3	Florenville
14	13	27	0	2	2	144	141	285	51	10	14	75	Habay
5	3	8	2	1	3	73	69	142	-7	-7	8	-6	Meix-devant-Virton
7	5	12	2	7	9	106	100	206	-44	6	-3	-41	Musson
5	8	13	1	0	1	55	59	114	-4	0	3	-1	Rouvrois
5	1	6	1	2	3	64	69	133	18	7	0	25	Saint-Léger
4	2	6	1	3	4	84	72	156	7	7	1	15	Tintigny
23	24	47	12	16	28	263	279	542	7	41	-7	41	Virton
499	400	899	375	302	677	10104	10195	20299	1624	194	323	2141	<b>Provincie Namen</b>
95	109	204	62	46	108	2364	2456	4820	602	71	83	756	<b>Arrondissement Dinant</b>
7	8	15	6	6	12	195	210	405	33	-1	6	38	Anhée
14	16	30	3	1	4	175	169	344	-3	-7	-4	-14	Beauraing
1	4	5	0	1	1	42	55	97	39	0	1	40	Bièvre
9	8	17	6	8	14	365	366	731	-102	18	13	-71	Ciney
16	20	36	5	5	10	354	358	712	0	20	44	64	Dinant
3	3	6	2	0	2	79	89	168	-4	5	4	5	Gedinne
2	3	5	1	2	3	121	115	236	81	-2	8	87	Hamois
6	10	16	6	5	11	110	118	228	118	2	0	120	Hastière
0	1	1	4	1	5	111	100	211	57	7	-4	60	Havelange
7	6	13	1	1	2	113	120	233	83	0	5	88	Houyet
3	2	5	2	1	3	90	74	164	42	0	4	46	Onhayot
10	13	23	15	6	21	280	313	593	18	3	3	24	Rochefort
2	3	5	2	1	3	104	119	223	101	10	1	112	Somme-Leuze
2	2	4	0	1	1	57	62	119	19	7	1	27	Vresse-sur-Semois
13	10	23	9	7	16	168	188	356	120	9	1	130	Yvoir
267	222	489	290	232	522	6284	6234	12518	898	149	243	1290	<b>Arrondissement Namen</b>
24	19	43	6	10	16	514	528	1042	28	-12	35	51	Andenne
2	6	8	4	0	4	112	120	232	86	0	1	87	Assesse
9	5	14	2	7	9	262	285	547	99	15	13	127	Eghezée
2	1	3	1	3	4	134	130	264	35	5	2	42	Fermelmont

N.I.S.  LOOP VAN DE BEVOLKING IN 1993	TABEL 00.89 INWIJKING, UITWIJKING EN MIGRATIEBALANS PER GEMEENTE, VOLGENS GESLACHT EN NATIONALITEITSGROEPEN (niet opnieuw ingeschreven geschrapte personen werden bij de uitwijking gevoegd)																
	GEMEENTEN			Inwijking van Belgen			Inwijking van EU-burgers			Overige inwijking			Totale inwijking			Uitwijking van Belgen	
	M	V	T	M	V	T	M	V	T	M	V	T	M	V	T		
Floreffe	188	182	370	2	5	7	5	5	10	195	192	387	168	155	323		
Fosses-la-Ville	269	248	517	12	8	20	6	8	14	287	264	551	187	212	399		
Gembloux	494	521	1015	45	34	79	80	41	121	619	596	1215	404	416	820		
Gesves	162	189	351	5	3	8	1	5	6	168	197	365	132	119	251		
Jemeppe-sur-Sambre	414	414	828	31	25	56	13	9	22	458	448	906	422	414	836		
La Bruyère	201	190	391	8	2	10	4	1	5	213	193	406	170	166	336		
Mettet	284	282	566	12	12	24	6	6	12	302	300	602	224	213	437		
Namen	1889	1987	3876	123	100	223	236	193	429	2248	2280	4528	1960	1961	3921		
Ohey	98	98	196	0	1	1	1	2	3	99	101	200	92	102	194		
Profondeville	310	330	640	9	8	17	7	10	17	326	348	674	269	267	536		
Sambreville	529	577	1106	54	42	96	18	17	35	601	636	1237	561	552	1113		
Sombreffe	145	172	317	11	10	21	2	5	7	158	187	345	166	191	357		
<b>Arrondissement Phillippeville</b>	<b>1383</b>	<b>1449</b>	<b>2832</b>	<b>103</b>	<b>77</b>	<b>180</b>	<b>20</b>	<b>24</b>	<b>44</b>	<b>1506</b>	<b>1550</b>	<b>3056</b>	<b>1296</b>	<b>1412</b>	<b>2708</b>		
Cerfontaine	112	122	234	7	4	11	1	1	2	120	127	247	99	124	223		
Couvin	247	269	516	31	17	48	5	4	9	283	290	573	253	262	515		
Doische	73	73	146	2	4	6	2	0	2	77	77	154	74	82	156		
Florennes	204	222	426	11	11	22	5	7	12	220	240	460	223	260	483		
Philippeville	237	219	456	9	12	21	2	3	5	248	234	482	181	185	366		
Viroinval	150	144	294	13	10	23	2	3	5	165	157	322	135	123	258		
Walcourt	360	400	760	30	19	49	3	6	9	393	425	818	331	376	707		
<b>Provincie Oost-Vlaanderen</b>	<b>21232</b>	<b>21843</b>	<b>43075</b>	<b>881</b>	<b>665</b>	<b>1546</b>	<b>1562</b>	<b>1240</b>	<b>2802</b>	<b>23675</b>	<b>23748</b>	<b>47423</b>	<b>20806</b>	<b>21393</b>	<b>42199</b>		
<b>Arrondissement Aalst</b>	<b>4118</b>	<b>4203</b>	<b>8321</b>	<b>133</b>	<b>107</b>	<b>240</b>	<b>193</b>	<b>161</b>	<b>354</b>	<b>4444</b>	<b>4471</b>	<b>8915</b>	<b>3903</b>	<b>4000</b>	<b>7903</b>		
Aalst	1112	1089	2201	43	34	77	98	79	177	1253	1202	2455	1176	1201	2377		
Denderleuw	341	352	693	9	7	16	6	10	16	356	369	725	314	313	627		
Erpe-Mere	350	393	743	6	4	10	9	11	20	365	408	773	302	312	614		
Geraardsbergen	446	446	892	17	19	36	20	12	32	483	477	960	432	432	864		
Haaltert	294	322	616	10	6	16	5	7	12	309	335	644	298	278	576		
Herzele	251	260	511	4	2	6	1	1	2	256	263	519	196	210	406		
Lede	255	295	550	2	6	8	8	6	14	265	307	572	278	281	559		
Ninove	566	584	1150	22	18	40	35	28	63	623	630	1253	445	508	953		
Sint-Lievens-Houtem	179	161	340	8	4	12	1	2	3	188	167	355	130	134	264		
Zottegem	324	301	625	12	7	19	10	5	15	346	313	659	332	331	663		
<b>Arrondissement Dendermonde</b>	<b>2739</b>	<b>2855</b>	<b>5594</b>	<b>72</b>	<b>54</b>	<b>126</b>	<b>138</b>	<b>123</b>	<b>261</b>	<b>2949</b>	<b>3032</b>	<b>5981</b>	<b>2665</b>	<b>2792</b>	<b>5457</b>		
Berlare	272	277	549	2	3	5	7	7	14	281	287	568	210	216	426		
Buggenhout	239	226	465	9	5	14	6	6	12	254	237	491	225	202	427		
Dendermonde	593	616	1209	12	8	20	25	21	46	630	645	1275	559	614	1173		
Hamme	207	210	417	3	5	8	20	29	49	230	244	474	241	237	478		
Laarne	196	217	413	2	2	4	1	4	5	199	223	422	174	182	356		
Lebbeke	278	299	577	14	4	18	7	8	15	299	311	610	311	297	608		
Waasmunster	231	206	437	6	7	13	7	3	10	244	216	460	170	195	365		
Wetteren	320	367	687	14	14	28	16	16	32	350	397	747	371	406	777		
Wichelen	163	179	342	7	4	11	8	5	13	178	188	366	182	193	375		
Zele	240	258	498	3	2	5	41	24	65	284	284	568	222	250	472		
<b>Arrondissement Eeklo</b>	<b>1271</b>	<b>1245</b>	<b>2516</b>	<b>83</b>	<b>68</b>	<b>151</b>	<b>37</b>	<b>32</b>	<b>69</b>	<b>1391</b>	<b>1345</b>	<b>2736</b>	<b>1182</b>	<b>1184</b>	<b>2366</b>		
Assenede	203	209	412	25	16	41	2	2	4	230	227	457	190	188	378		
Eeklo	345	367	712	11	6	17	15	9	24	371	382	753	341	323	664		
Kaprijke	112	129	241	6	4	10	1	1	2	119	134	253	103	117	220		
Maldegem	225	228	453	13	11	24	11	6	17	249	245	494	223	236	459		
Sint-Laureins	110	97	207	7	6	13	2	2	4	119	105	224	94	98	192		
Zelzate	276	215	491	21	25	46	6	12	18	303	252	555	231	222	453		
<b>Arrondissement Gent</b>	<b>8187</b>	<b>8443</b>	<b>16630</b>	<b>404</b>	<b>291</b>	<b>695</b>	<b>769</b>	<b>591</b>	<b>1360</b>	<b>9360</b>	<b>9325</b>	<b>18685</b>	<b>8415</b>	<b>8627</b>	<b>17042</b>		
Aalter	255	248	503	4	4	8	2	2	4	261	254	515	232	242	474		
Deinze	397	398	795	17	17	34	17	16	33	431	431	862	371	382	753		
De Pinte	226	218	444	9	15	24	8	10	18	243	243	486	188	210	398		
Destelbergen	355	404	759	14	4	18	7	10	17	376	418	794	335	360	695		

TABEL 00.89

INWIJKING, UITWIJKING EN MIGRATIEBALANS PER GEMEENTE, VOLGENS GESLACHT EN NATIONALITEITSGROEPEN  
(niet opnieuw ingeschreven geschrapte personen werden bij de uitwijking gevoegd)

Uitwijking van EU-burgers			Overige uitwijking			Totale uitwijking			Migratiesaldo (alle geslachten)				GEMEENTEN
M	V	T	M	V	T	M	V	T	Belgen	EU	overige	TOTAAL	
4	5	9	1	4	5	173	164	337	47	-2	5	50	Florefe
7	6	13	3	1	4	197	219	416	118	7	10	135	Fosses-la-Ville
21	12	33	44	35	79	469	463	932	195	46	42	283	Gembloux
4	4	8	1	3	4	137	126	263	100	0	2	102	Gesves
20	13	33	7	6	13	449	433	882	-8	23	9	24	Jemeppe-sur-Sambre
2	0	2	2	3	5	174	169	343	55	8	0	63	La Bruyère
16	4	20	4	0	4	244	217	461	129	4	8	141	Mettet
84	80	164	186	130	316	2230	2171	4401	-45	59	113	127	Namen
4	2	6	0	0	0	96	104	200	2	-5	3	0	Ohéy
13	15	28	11	14	25	293	296	589	104	-11	-8	85	Profondeville
43	41	84	15	13	28	619	606	1225	-7	12	7	12	Sambreville
12	9	21	3	3	6	181	203	384	-40	0	1	-39	Sombreffe
<b>Arrondissement</b>													<b>Phillippeville</b>
137	69	206	23	24	47	1456	1505	2961	124	-26	-3	95	
3	2	5	0	1	1	102	127	229	11	6	1	18	Cerfontaine
83	20	103	6	2	8	342	284	626	1	-55	1	-53	Couvin
3	2	5	0	0	0	77	84	161	-10	1	2	-7	Doische
8	11	19	4	4	8	235	275	510	-57	3	4	-50	Florennes
10	6	16	2	3	5	193	194	387	90	5	0	95	Philippeville
13	14	27	0	1	1	148	138	286	36	-4	4	36	Viroinval
17	14	31	11	13	24	359	403	762	53	18	-15	56	Walcourt
<b>Provincie</b>													<b>Oost-Vlaanderen</b>
<b>Arrondissement</b>													<b>Aalst</b>
88	74	162	133	104	237	4124	4178	8302	418	78	117	613	
47	34	81	70	46	116	1293	1281	2574	-176	-4	61	-119	Aalst
5	1	6	10	10	20	329	324	653	66	10	-4	72	Denderleuw
1	0	1	6	2	8	309	314	623	129	9	12	150	Erpe-Mere
6	7	13	12	11	23	450	450	900	28	23	9	60	Geraardsbergen
8	13	21	1	4	5	307	295	602	40	-5	7	42	Haaltert
4	3	7	3	4	7	203	217	420	105	-1	-5	99	Herzele
0	3	3	5	4	9	283	288	571	-9	5	5	1	Lede
12	10	22	22	13	35	479	531	1010	197	18	28	243	Ninove
1	1	2	0	1	1	131	136	267	76	10	2	88	Sint-Lievens-Houtem
4	2	6	4	9	13	340	342	682	-38	13	2	-23	Zottegem
<b>Arrondissement</b>													<b>Dendermonde</b>
53	36	89	104	75	179	2822	2903	5725	137	37	82	256	
6	4	10	7	3	10	223	223	446	123	-5	4	122	Berlare
7	4	11	4	1	5	236	207	443	38	3	7	48	Buggenhout
15	5	20	28	14	42	602	633	1235	36	0	4	40	Dendermonde
2	0	2	21	7	28	264	244	508	-61	6	21	-34	Hamme
2	3	5	4	5	9	180	190	370	57	-1	-4	52	Laarne
3	8	11	7	7	14	321	312	633	-31	7	1	-23	Lebbeke
5	5	10	9	10	19	184	210	394	72	3	-9	66	Waasmunster
9	5	14	11	8	19	391	419	810	-90	14	13	-63	Wetteren
1	2	3	0	3	3	183	198	381	-33	8	10	-15	Wichelen
3	0	3	13	17	30	238	267	505	26	2	35	63	Zelee
<b>Arrondissement</b>													<b>Eeklo</b>
52	30	82	21	14	35	1255	1228	2483	150	69	34	253	
8	6	14	-1	1	0	197	195	392	34	27	4	65	Assenede
10	5	15	9	6	15	360	334	694	48	2	9	59	Eeklo
7	4	11	3	2	5	113	123	236	21	-1	-3	17	Kaprijke
5	4	9	5	3	8	233	243	476	-6	15	9	18	Maldegem
6	1	7	0	0	0	100	99	199	15	6	4	25	Sint-Laureins
16	10	26	5	2	7	252	234	486	38	20	11	69	Zelzate
<b>Arrondissement</b>													<b>Gent</b>
306	238	544	719	508	1227	9440	9373	18813	-412	151	133	-128	
1	0	1	1	3	4	234	245	479	29	7	0	36	Aalter
17	15	32	13	13	26	401	410	811	42	2	7	51	Deinze
4	0	4	2	4	6	194	214	408	46	20	12	78	De Pinte
11	7	18	0	1	1	346	368	714	64	0	16	80	Destelbergen

N.I.S.  LOOP VAN DE BEVOLKING IN 1993	TABEL 00.89  INWIJKING, UITWIJKING EN MIGRATIEBALANS PER GEMEENTE, VOLGENS GESLACHT EN NATIONALITEITSGROEPEN (niet opnieuw ingeschreven geschrapte personen werden bij de uitwijking gevoegd)														
	GEMEENTEN	Inwijking van Belgen			inwijking van EU-burgers			Overige inwijking			Totale inwijking			Uitwijking van Belgen	
		M	V	T	M	V	T	M	V	T	M	V	T	M	V
Evergem	535	547	1082	12	14	26	19	17	36	566	578	1144	494	474	968
Gavere	215	243	458	4	1	5	2	3	5	221	247	468	144	150	294
Gent	3300	3222	6522	250	174	424	655	474	1129	4205	3870	8075	3982	4104	8086
Knesselare	111	127	238	3	1	4	0	1	1	114	129	243	129	162	291
Lochristi	362	364	726	7	6	13	2	7	9	371	377	748	283	290	573
Lovendegem	212	217	429	8	3	11	3	3	6	223	223	446	174	191	365
Melle	270	310	580	4	2	6	3	4	7	277	316	593	235	227	462
Merebeke	411	467	878	7	11	18	7	9	16	425	487	912	425	397	822
Moerbeke	121	125	246	7	6	13	2	1	3	130	132	262	89	108	197
Nazareth	253	303	556	7	2	9	2	4	6	262	309	571	161	151	312
Nevele	179	176	355	2	1	3	2	1	3	183	178	361	176	147	323
Oosterzele	210	222	432	7	2	9	9	3	12	226	227	453	203	201	404
Sint-Martens-Latem	145	188	333	14	6	20	14	14	28	173	208	381	169	199	368
Waarschoot	117	122	239	4	1	5	1	1	2	122	124	246	126	128	254
Wachtebeke	149	166	315	14	12	26	8	5	13	171	183	354	138	143	281
Zomergem	157	159	316	2	0	2	0	1	1	159	160	319	159	146	305
Zulte	207	217	424	8	9	17	6	5	11	221	231	452	202	215	417
<b>Arrondissement Oudenaarde</b>	<b>1785</b>	<b>1793</b>	<b>3578</b>	<b>44</b>	<b>42</b>	<b>86</b>	<b>134</b>	<b>123</b>	<b>257</b>	<b>1963</b>	<b>1958</b>	<b>3921</b>	<b>1577</b>	<b>1652</b>	<b>3229</b>
Brakel	235	226	461	4	0	4	4	3	7	243	229	472	173	188	361
Horebeke	34	47	81	0	1	1	0	3	3	34	51	85	33	36	69
Kluisbergen	69	88	157	1	0	1	0	1	1	70	89	159	110	84	194
Kruishoutem	139	144	283	4	2	6	2	1	3	145	147	292	112	110	222
Lierde	87	92	179	2	0	2	4	5	9	93	97	190	93	94	187
Maarkedal	125	137	262	2	2	4	1	0	1	128	139	267	103	112	215
Oudenaarde	369	334	703	12	4	16	15	20	35	396	358	754	330	343	673
Ronse	377	354	731	15	28	43	107	86	193	499	468	967	341	341	682
Wortegem-Petegem	113	121	234	2	0	2	0	2	2	115	123	238	83	100	183
Zingem	102	103	205	0	3	3	1	2	3	103	108	211	94	118	212
Zwalm	135	147	282	2	2	4	0	0	0	137	149	286	105	126	231
<b>Arrondissement Sint-Niklaas</b>	<b>3132</b>	<b>3304</b>	<b>6436</b>	<b>145</b>	<b>103</b>	<b>248</b>	<b>291</b>	<b>210</b>	<b>501</b>	<b>3568</b>	<b>3617</b>	<b>7185</b>	<b>3064</b>	<b>3138</b>	<b>6202</b>
Beveren	612	597	1209	22	19	41	27	26	53	661	642	1303	531	557	1088
Kruibeke	197	219	416	7	3	10	13	15	28	217	237	454	209	200	409
Lokeren	378	437	815	16	5	21	66	45	111	460	487	947	398	444	842
Sint-Gillis-Waas	305	320	625	8	12	20	14	11	25	327	343	670	261	296	557
Sint-Niklaas	862	895	1757	58	40	98	126	83	209	1046	1018	2064	1057	1001	2058
Stekene	342	356	698	18	15	33	8	8	16	368	379	747	213	245	458
Temse	436	480	916	16	9	25	37	22	59	489	511	1000	395	395	790
<b>Provincie West-Vlaanderen</b>	<b>18809</b>	<b>18681</b>	<b>37490</b>	<b>925</b>	<b>756</b>	<b>1681</b>	<b>1010</b>	<b>730</b>	<b>1740</b>	<b>20744</b>	<b>20167</b>	<b>40911</b>	<b>18600</b>	<b>18388</b>	<b>36988</b>
<b>Arrondissement Brugge</b>	<b>4573</b>	<b>4426</b>	<b>8999</b>	<b>300</b>	<b>266</b>	<b>566</b>	<b>251</b>	<b>204</b>	<b>455</b>	<b>5124</b>	<b>4896</b>	<b>10020</b>	<b>4416</b>	<b>4316</b>	<b>8732</b>
Beernem	268	169	437	3	7	10	1	4	5	272	180	452	180	185	365
Blankenberge	533	476	1009	24	19	43	33	16	49	590	511	1101	432	413	845
Brugge	1554	1542	3096	186	165	351	166	140	306	1906	1847	3753	1736	1700	3436
Damme	201	206	407	3	3	6	3	2	5	207	211	418	169	183	352
Jabbeke	271	271	542	9	5	14	5	5	10	285	281	566	220	220	440
Knokke-Heist	676	665	1341	57	45	102	30	19	49	763	729	1492	556	574	1130
Oostkamp	366	369	735	7	7	14	3	5	8	376	381	757	406	369	775
Torhout	267	263	530	4	3	7	4	5	9	275	271	546	281	251	532
Zedelgem	376	408	784	5	7	12	4	6	10	385	421	806	369	352	721
Zuienkerke	61	57	118	2	5	7	2	2	4	65	64	129	67	69	136
<b>Arrondissement Diksmuide</b>	<b>670</b>	<b>687</b>	<b>1357</b>	<b>14</b>	<b>12</b>	<b>26</b>	<b>18</b>	<b>18</b>	<b>36</b>	<b>702</b>	<b>717</b>	<b>1419</b>	<b>659</b>	<b>705</b>	<b>1364</b>
Diksmuide	205	233	438	5	3	8	5	6	11	215	242	457	232	232	464
Houthulst	114	124	238	2	3	5	3	2	5	119	129	248	97	127	224
Koekelare	159	147	306	2	1	3	8	8	16	169	156	325	124	125	249
Kortemark	150	133	283	1	4	5	2	2	4	153	139	292	159	163	322
Lo-Reninge	42	50	92	4	1	5	0	0	0	46	51	97	47	58	105

TABEL 00.89

INWIJKING, UITWIJKING EN MIGRATIEBALANS PER GEMEENTE, VOLGENS GESLACHT EN NATIONALITEITSGROEPEN  
(niet opnieuw ingeschreven geschrapte personen werden bij de uitwijking gevoegd)

Uitwijking van EU-burgers			Overige uitwijking			Totale uitwijking			Migratiesaldo (alle geslachten)				GEMEENTEN
M	V	T	M	V	T	M	V	T	Belgen	EU	overige	TOTAAL	
9	7	16	16	12	28	519	493	1012	114	10	8	132	Evergem
5	2	7	0	1	1	149	153	302	164	-2	4	166	Gavere
191	155	346	634	441	1075	4807	4700	9507	-1564	78	54	-1432	Gent
3	0	3	0	0	0	132	162	294	-53	1	1	-51	Knesselare
8	4	12	3	6	9	294	300	594	153	1	0	154	Lochristi
6	5	11	1	0	1	181	196	377	64	0	5	69	Lovendegem
6	-0	6	7	4	11	248	231	479	118	0	-4	114	Melle
12	13	25	6	3	9	443	413	856	56	-7	7	56	Merebeke
4	2	6	2	2	4	95	112	207	49	7	-1	55	Moerbeke
4	5	9	5	2	7	170	158	328	244	0	-1	243	Nazareth
0	1	1	2	0	2	178	148	326	32	2	1	35	Nevele
1	2	3	0	0	0	204	203	407	28	6	12	46	Oosterzele
13	14	27	16	10	26	198	223	421	-35	-7	2	-40	Sint-Martens-Latem
3	1	4	2	2	4	131	131	262	-15	1	-2	-16	Waarschoot
5	3	8	1	0	1	144	146	290	34	18	12	64	Wachtebeke
0	1	1	1	0	1	160	147	307	11	1	0	12	Zomergem
3	1	4	7	4	11	212	220	432	7	13	0	20	Zulte
<b>34</b>	<b>25</b>	<b>59</b>	<b>36</b>	<b>50</b>	<b>86</b>	<b>1647</b>	<b>1727</b>	<b>3374</b>	<b>349</b>	<b>27</b>	<b>171</b>	<b>547</b>	<b>Arrondissement Oudenaarde</b>
6	3	9	1	0	1	180	191	371	100	-5	6	101	Brakel
0	0	0	0	0	0	33	36	69	12	1	3	16	Horebeke
1	1	2	3	3	6	114	88	202	-37	-1	-5	-43	Kluisbergen
1	1	2	3	4	7	116	115	231	61	4	-4	61	Kruishoutem
-1	0	-1	0	0	0	92	94	186	-8	3	9	4	Lierde
2	0	2	0	0	0	105	112	217	47	2	1	50	Maarkedal
9	7	16	7	5	12	346	355	701	30	0	23	53	Oudenaarde
13	13	26	21	33	54	375	387	762	49	17	139	205	Ronse
1	0	1	0	1	1	84	101	185	51	1	1	53	Wortegem-Petegem
2	0	2	1	3	4	97	121	218	-7	1	-1	-7	Zingem
0	0	0	0	1	1	105	127	232	51	4	-1	54	Zwalm
<b>130</b>	<b>107</b>	<b>237</b>	<b>227</b>	<b>140</b>	<b>367</b>	<b>3421</b>	<b>3385</b>	<b>6806</b>	<b>234</b>	<b>11</b>	<b>134</b>	<b>379</b>	<b>Arrondissement Sint-Niklaas</b>
29	20	49	6	11	17	566	588	1154	121	-8	36	149	Beveren
5	6	11	15	10	25	229	216	445	7	-1	3	9	Kruibeke
12	13	25	46	41	87	456	498	954	-27	-4	24	-7	Lokeren
12	7	19	10	5	15	283	308	591	68	1	10	79	Sint-Gillis-Waas
45	47	92	104	50	154	1206	1098	2304	-301	6	55	-240	Sint-Niklaas
15	8	23	0	1	1	228	254	482	240	10	15	265	Stekene
12	6	18	46	22	68	453	423	876	126	7	-9	124	Temse
<b>694</b>	<b>595</b>	<b>1289</b>	<b>873</b>	<b>446</b>	<b>1319</b>	<b>20167</b>	<b>19429</b>	<b>39596</b>	<b>502</b>	<b>392</b>	<b>421</b>	<b>1315</b>	<b>Provincie West-Vlaanderen</b>
<b>231</b>	<b>209</b>	<b>440</b>	<b>260</b>	<b>140</b>	<b>400</b>	<b>4907</b>	<b>4665</b>	<b>9572</b>	<b>267</b>	<b>126</b>	<b>55</b>	<b>448</b>	<b>Arrondissement Brugge</b>
1	0	1	1	1	2	182	186	368	72	9	3	84	Beemem
7	12	19	30	8	38	469	433	902	164	24	11	199	Blankenberge
154	136	290	154	100	254	2044	1936	3980	-340	61	52	-227	Brugge
5	6	11	1	1	2	175	190	365	55	-5	3	53	Damme
5	5	10	2	1	3	227	226	453	102	4	7	113	Jabbeke
38	34	72	47	13	60	641	621	1262	211	30	-11	230	Knokke-Heist
6	1	7	7	3	10	419	373	792	-40	7	-2	-35	Oostkamp
5	2	7	14	7	21	300	260	560	-2	0	-12	-14	Torhout
8	11	19	4	6	10	381	369	750	63	-7	0	56	Zedelgem
2	2	4	0	0	0	69	71	140	-18	3	4	-11	Zuienkerke
<b>14</b>	<b>4</b>	<b>18</b>	<b>15</b>	<b>14</b>	<b>29</b>	<b>688</b>	<b>723</b>	<b>1411</b>	<b>-7</b>	<b>8</b>	<b>7</b>	<b>8</b>	<b>Arrondissement Diksmuide</b>
10	3	13	7	10	17	249	245	494	-26	-5	-6	-37	Diksmuide
1	0	1	5	2	7	103	129	232	14	4	-2	16	Houthulst
0	0	0	2	1	3	126	126	252	57	3	13	73	Koekelare
1	1	2	1	1	2	161	165	326	-39	3	2	-34	Kortemark
2	0	2	0	0	0	49	58	107	-13	3	0	-10	Lo-Reninge

N.I.S. LOOP VAN DE BEVOLKING IN 1993	TABEL 00.89 INWJIKING, UITWIJKING EN MIGRATIEBALANS PER GEMEENTE, VOLGENS GESLACHT EN NATIONALITEITSGROEPEN (niet opnieuw ingeschreven geschrapte personen werden bij de uitwijking gevoegd)																
	GEMEENTEN			Inwijking van Belgen			Inwijking van EU-burgers			Overige inwijking			Totale inwijking			Uitwijking van Belgen	
	M	V	T	M	V	T	M	V	T	M	V	T	M	V	T		
<b>Arrondissement Ieper</b>	1201	1251	2452	82	73	155	67	50	117	1350	1374	2724	1305	1344	2649		
Heuvelland Ieper	120	143	263	21	23	44	2	4	6	143	170	313	123	135	258		
Langemark-Poelkapelle	404	413	817	19	20	39	48	29	77	471	462	933	432	450	882		
Mesen	80	97	177	2	1	3	0	2	2	82	100	182	99	91	190		
Poperinge	18	16	34	12	9	21	0	0	0	30	25	55	16	23	39		
Viekeren	139	153	292	7	6	13	3	8	11	149	167	316	194	214	408		
Wervik	55	46	101	1	0	1	0	0	0	56	46	102	50	46	96		
Zonnebeke	212	197	409	18	12	30	14	5	19	244	214	458	237	208	445		
	173	186	359	2	2	4	0	2	2	175	190	365	154	177	331		
<b>Arrondissement Kortrijk</b>	4393	4246	8639	200	154	354	282	191	473	4875	4591	9466	4651	4448	9099		
Anzegem	216	200	416	2	4	6	2	3	5	220	207	427	212	181	393		
Avelgem	150	174	324	2	4	6	13	5	18	165	183	348	147	173	320		
Deerlijk	175	195	370	3	0	3	2	1	3	180	196	376	198	217	415		
Harelbeke	443	411	854	9	7	16	28	21	49	480	439	919	476	473	949		
Kortrijk	1249	1157	2406	73	57	130	133	72	205	1455	1286	2741	1393	1259	2652		
Kuurne	270	256	526	8	7	15	10	9	19	288	272	560	297	262	559		
Lendelede	72	74	146	3	2	5	2	1	3	77	77	154	96	107	203		
Menen	459	459	918	48	45	93	30	24	54	537	528	1065	522	491	1013		
Spiere-Helkijn	53	54	107	5	1	6	2	3	5	60	58	118	47	39	86		
Waregem	542	524	1066	20	11	31	33	29	62	595	564	1159	535	498	1033		
Wevelgem	413	409	822	16	12	28	17	15	32	446	436	882	410	425	835		
Zwevegem	351	333	684	11	4	15	10	8	18	372	345	717	318	323	641		
<b>Arrondissement Oostende</b>	3356	3345	6701	152	124	276	218	132	350	3726	3601	7327	3099	2949	6048		
Bredene	431	434	865	15	10	25	65	22	87	511	466	977	354	348	702		
De Haan	348	359	707	13	9	22	5	7	12	366	375	741	281	274	555		
Gistel	214	215	429	4	3	7	3	1	4	221	219	440	207	201	408		
Ichtegem	259	263	522	5	4	9	0	3	3	264	270	534	248	215	463		
Middelkerke	481	477	958	16	17	33	20	12	32	517	506	1023	398	397	795		
Oostende	1410	1385	2795	97	80	177	123	82	205	1630	1547	3177	1450	1335	2785		
Oudenburg	213	212	425	2	1	3	2	5	7	217	218	435	161	179	340		
<b>Arrondissement Roeselare</b>	1970	1966	3936	48	25	73	86	65	151	2104	2056	4160	2005	2028	4033		
Hooglede	149	151	300	5	3	8	3	4	7	157	158	315	150	141	291		
Ingelmunster	154	161	315	0	3	3	8	8	16	162	172	334	165	159	324		
Izegem	361	354	715	5	2	7	9	10	19	375	366	741	344	377	721		
Ledegem	113	116	229	0	0	0	4	2	6	117	118	235	181	142	303		
Lichtervelde	158	142	300	2	4	6	0	4	4	160	150	310	115	119	234		
Moorslede	145	174	319	2	3	5	3	0	3	150	177	327	161	178	339		
Roeselare	743	711	1454	24	9	33	56	31	87	823	751	1574	772	762	1534		
Staden	147	157	304	10	1	11	3	6	9	160	164	324	137	150	287		
<b>Arrondissement Tielt</b>	1155	1248	2403	17	13	30	40	40	80	1212	1301	2513	1159	1206	2365		
Ardooslede	126	135	261	0	0	0	0	2	2	126	137	263	141	128	269		
Dentergem	139	163	302	2	0	2	5	2	7	146	165	311	128	122	250		
Meulebeke	116	134	250	4	2	6	6	4	10	126	140	266	131	140	271		
Oostrozebeke	93	102	195	1	0	1	1	6	7	95	108	203	110	98	208		
Pittem	77	85	162	1	2	3	0	1	1	78	88	166	101	143	244		
Ruislede	66	81	147	3	0	3	0	1	1	69	82	151	55	68	123		
Tielt	269	259	528	5	7	12	17	10	27	291	276	567	234	234	468		
Wielsbeke	117	128	245	0	0	0	9	11	20	126	139	265	103	129	232		
Wingene	152	161	313	1	2	3	2	3	5	155	166	321	156	144	300		
<b>Arrondissement Veurne</b>	1491	1512	3003	112	89	201	48	30	78	1651	1631	3282	1306	1392	2698		
Alveringem	85	96	181	3	3	6	0	0	0	88	99	187	124	127	251		
De Panne	270	271	541	51	33	84	14	4	18	335	308	643	217	241	458		
Koksijde	568	533	1101	45	39	84	13	16	29	626	588	1214	451	484	935		
Nieuwpoort	354	388	742	4	5	9	13	8	21	371	401	772	328	352	680		
Veurne	214	224	438	9	9	18	8	2	10	231	235	466	186	188	374		
<b>Het Rijk</b>	192758	199305	392063	27908	25417	53325	26432	21697	48129	247098	246419	493517	194282	200690	394972		



TABEL 00.89

INWIJKING, UITWIJKING EN MIGRATIEBALANS PER GEMEENTE, VOLGENS GESLACHT EN NATIONALITEITSGROEPEN  
(niet opnieuw ingeschreven geschapte personen werden bij de uitwijking gevoegd)

Uitwijking van EU-burgers			Overige uitwijking			Totale uitwijking			Migratiesaldo (alle geslachten)				GEMEENTEN
M	V	T	M	V	T	M	V	T	Belgen	EU	overige	TOTAAL	
64	77	141	57	32	89	1426	1453	2879	-197	14	28	-155	<i>Arrondissement Ieper</i>
10	17	27	0	3	3	133	155	288	5	17	3	25	Heuveland
20	14	34	44	21	65	496	485	981	-65	5	12	-48	Ieper
0	0	0	1	1	2	100	92	192	-13	3	0	-10	Langemark-Poelkapelle
8	8	16	0	0	0	24	31	55	-5	5	0	0	Mesen
11	11	22	4	2	6	209	227	436	-116	-9	5	-120	Poperinge
1	2	3	0	0	0	51	48	99	5	-2	0	3	Vieteren
12	24	36	7	5	12	256	237	493	-36	-6	7	-35	Wervik
2	1	3	1	0	1	157	178	335	28	1	1	30	Zonnebeke
162	123	285	214	109	323	5027	4680	9707	-460	69	150	-241	<i>Arrondissement Kortrijk</i>
4	1	5	2	2	4	218	184	402	23	1	1	25	Anzegem
5	3	8	1	0	1	153	176	329	4	-2	17	19	Avelgem
2	2	4	2	3	5	202	222	424	-45	-1	-2	-48	Deerlijk
6	4	10	11	0	11	493	477	970	-85	6	38	-51	Harelbeke
50	40	90	127	52	179	1570	1351	2921	-246	40	26	-180	Kortrijk
3	0	3	4	2	6	304	264	568	-33	12	13	-8	Kuurne
0	0	0	2	2	4	98	109	207	-57	5	-1	-53	Lendeledede
55	46	101	22	17	39	599	554	1153	-85	-8	15	-88	Menen
4	7	11	1	0	1	52	46	98	21	-5	4	20	Spiere-Helkijn
11	9	20	32	19	51	578	526	1104	33	11	11	55	Waregem
12	7	19	6	8	14	428	440	868	-13	9	18	14	Wevegem
10	4	14	4	4	8	332	331	663	43	1	10	54	Zwevegem
121	100	221	168	73	241	3388	3122	6510	653	55	109	817	<i>Arrondissement Oostende</i>
8	9	17	38	12	50	400	369	769	163	8	37	208	Bredene
13	19	32	6	5	11	300	298	598	152	-10	1	143	De Haan
2	2	4	6	2	8	215	205	420	21	3	-4	20	Gistel
1	2	3	1	0	1	250	217	467	59	6	2	67	Ichtegem
21	20	41	31	12	43	450	429	879	163	-8	-11	144	Middelkerke
74	48	122	85	40	125	1609	1423	3032	10	55	80	145	Oostende
2	0	2	1	2	3	164	181	345	85	1	4	90	Oudenburg
36	20	56	50	21	71	2091	2069	4160	-97	17	80	0	<i>Arrondissement Roeselare</i>
2	3	5	4	2	6	156	146	302	9	3	1	13	Hoogleden
1	4	5	0	1	1	166	164	330	-9	-2	15	4	Ingelmunster
9	1	10	9	7	16	362	385	747	-6	-3	3	-6	Izegem
1	1	2	1	0	1	163	143	306	-74	-2	5	-71	Ledegem
0	1	1	0	0	0	115	120	235	66	5	4	75	Lichtervelde
2	0	2	2	0	2	165	178	343	-20	3	1	-16	Moorslede
19	9	28	30	9	39	821	780	1601	-80	5	48	-27	Roeselare
2	1	3	4	2	6	143	153	296	17	8	3	28	Staden
8	13	21	29	21	50	1196	1240	2436	38	9	30	77	<i>Arrondissement Tielt</i>
1	2	3	3	0	3	145	130	275	-8	-3	-1	-12	Ardoois
1	4	5	0	3	3	129	129	258	52	-3	4	53	Dentergem
1	2	3	3	2	5	135	144	279	-21	3	5	-13	Meulebeke
0	0	0	4	2	6	114	100	214	-13	1	1	-11	Oostrozebeke
0	1	1	1	0	1	102	144	246	-82	2	0	-80	Pittem
1	0	1	0	0	0	56	68	124	24	2	1	27	Ruislede
2	3	5	7	3	10	243	240	483	60	7	17	84	Tielt
2	1	3	10	9	19	115	139	254	13	-3	1	11	Wielsbeke
0	0	0	1	2	3	157	146	303	13	3	2	18	Wingene
58	49	107	80	36	116	1444	1477	2921	305	94	-38	361	<i>Arrondissement Veurne</i>
6	2	8	1	0	1	131	129	260	-70	-2	-1	-73	Averingem
21	18	39	15	6	21	253	265	518	83	45	-3	125	De Panne
23	18	41	32	16	48	506	518	1024	166	43	-19	190	Koksijde
5	8	13	26	11	37	359	371	730	62	-4	-16	42	Nieuwpoort
3	3	6	6	3	9	195	194	389	64	12	1	77	Veurne
23324	20218	43542	20261	15804	36065	237867	236712	474579	-2909	9783	12064	18938	Het Rijk



Nr. van de tabel	BENAMING VAN DE TABEL	Administratieve eenheden waarvoor de tabel wordt opgesteld	Aantal bladzijden per tabel
<b>LIJST VAN DE BESCHIKBARE GEGEVENS</b>			
00.01	Bevolking van Belgische nationaliteit en vreemdelingen naar geslacht oppervlakte en dichtheid van de administratieve eenheden.	Alle eenheden.	12
00.03	Bevolking naar burgerlijke staat en naar geslacht.	Alle eenheden.	12
A	Totale bevolking.	Alle eenheden.	12
B	Vreemdelingen.	Alle eenheden.	12
00.04	Bevolking naar geslacht, leeftijdsgroepen en leeftijdsklassen.	Alle eenheden.	24
A	MVT Totale bevolking.	Alle eenheden.	24
B	MVT Vreemdelingen.	Alle eenheden.	24
C	MVT Belgische bevolking.	Alle eenheden.	24
00.05	A MVT Vreemdelingen naar leeftijdsklassen en voornaamste nationaliteiten per geslacht.	Alle eenheden.	24
00.80	A Belgische bevolking en vreemdelingen wonend sinds meer dan 1 jaar in dezelfde gemeente, per geslacht.	Alle eenheden.	12
B	Belgische bevolking en vreemdelingen wonend sinds meer dan 1 jaar in dezelfde gemeente, per geslacht.	Alle eenheden.	12
C	Belgische bevolking en vreemdelingen wonend sinds 1981 op hetzelfde adres, per geslacht.	Alle eenheden.	12
00.83	Loop van de bevolking in 1993.	Alle eenheden.	24
A	MVT Totale bevolking, naar geslacht.	Alle eenheden	24
B	MVT Vreemdelingen, naar geslacht.	Alle eenheden	24
C	MVT Belgische bevolking, naar geslacht.	Alle eenheden	24
00.87	Inwijking, uitwijking en migratiesaldo naar gemeente en groep van plaatsen van herkomst of bestemming.	Alle eenheden.	24
00.88	A Inwijking naar gemeente en leeftijdsgroepen per vijf jaar.	Alle eenheden.	24
B	Uitwijking naar gemeente en leeftijdsgroepen per vijf jaar.	Alle eenheden.	24
C	Migratiesaldo naar gemeente en leeftijdsgroepen per vijf jaar.	Alle eenheden.	24
00.89	A Inwijking, uitwijking en migratiesaldo per gemeente, volgens geslacht en nationaliteitsgroepen.	Alle eenheden	22
01.01	Bevolking naar geboortejaar, geslacht en burgerlijke staat.	RGPA	3
A	Totale bevolking.	RGPA	3
B	Vreemdelingen.	RGPA	3
C	Belgische bevolking.	RGPA	3
02.01	G Vreemdelingen naar nationaliteit, leeftijdsgroepen en leeftijdsklassen.	RGPA	4
02.02	Vreemdelingen naar nationaliteit, geslacht en burgerlijke staat.	RG	2
85.01	A MVT Inlandse migraties tussen arrondissementen. Totale bevolking.	RGPA	12
B	MVT Inlandse magraties tussen arrondissementen. Vreemdelingen.	RGPA	12
87.01	Externe migratie naar geslacht en nationaliteit.	RG	24
87.02	A Externe immigratie naar leeftijdsgroepen en nationaliteit.	R	2
B	Externe emigratie naar leeftijdsgroepen en nationaliteit.	R	2
C	Extern migratiesaldo naar leeftijdsgroepen en nationaliteit.	R	2
87.03	A Immigratie naar geslacht, leeftijd op het ogenblik van de migratie en migratieniveau.	RG	8
B	Emigratie naar geslacht, leeftijd op het ogenblik van de migratie en migratieniveau.	RG	8
87.04	A Externe migratie van de bevolking met Belgische nationaliteit, naar geslacht en land van herkomst of bestemming.	RG	8



## **LOOP VAN DE BEVOLKING**

### **Aanwijzingen voor de lectuur van de tabellen**

De geboorten zijn die van de personen wier moeder in de gemeente verblijft.

De overlijdens zijn die van de personen die in de gemeente verblijven.

De kolom "Intern - immigratie" zijn de opgesomde inschrijvingen in de gemeente van personen die uit een andere Belgische gemeente komen.

De kolom "Intern - emigratie" zijn de opgesomde schrappingen uit de gemeenteregisters van personen die in een andere Belgische gemeente zijn gaan wonen.

De kolom "Extern - immigratie" zijn de opgesomde inschrijvingen in de gemeente van personen die uit het buitenland komen.

De kolom "Extern - emigratie" - zijn de opgesomde schrappingen uit de gemeenteregisters van personen die in het buitenland zijn gaan wonen.

### **De aanpassingen gevende:**

De opnieuw ingeschreven na schrapping - Personen die in het vorige jaar ambtshalve geschrapt werden en die in een andere gemeente (meestal) of in dezelfde gemeente (minder vaak) werden ingeschreven.

De ambtshalve geschrapte bevolking - Personen die uit de registers werden geschrapt nadat men hun verdwijning had vastgesteld

De statistische aanpassing - Saldo van de verrichte bewerkingen van het voorgaande jaar, die nog niet verrekend waren door het Rijksregister op het ogenblik dat hij de listing van de bewegingen van dat jaar aan het N.I.S. hadt doorgegeven. De vermelde cijfers in de kolom totale groei stemmen dus niet overeen met het verschil tussen het cijfer van de bevolking op 31 december en dat van 1 januari van het lopende jaar, omdat dit verschil rekening houdt met de statistische aanpassing.

