

# BEVOLKINGS - STATISTIEKEN

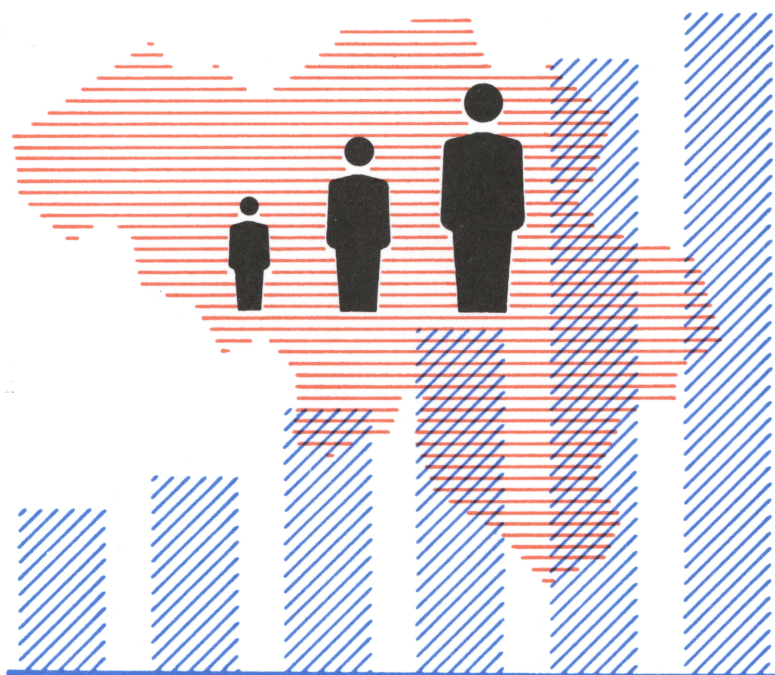

**1992**

Nr. 1

**NATIONAAL INSTITUUT VOOR DE STATISTIEK**

KONINKRIJK BELGIE

MINISTERIE VAN ECONOMISCHE ZAKEN



# BEVOLKINGS - STATISTIEKEN

# 1992

Nr. 1

Verkrijgbaar bij het **NATIONAAL INSTITUUT VOOR DE STATISTIEK**

Leuvenseweg, 44 - 1000 Brussel  
Rubenslei, 2 - 2018 Antwerpen  
Coupure Rechts, 620 - 9000 Gent

Dit nummer België : 290 F  
Buitenland : 360 BF  
Abonnement België : 1200 F  
Buitenland : 1475 BF

Postrekening Nr 000-2005886-23 van het  
**NIS**, Leuvenseweg, 44 - 1000 Brussel

Auteursrecht voorbehouden

Het reproduceren van de inhoud van deze publicatie is niet toegelaten, noch geheel, noch gedeeltelijk, noch in de oorspronkelijke, noch in bewerkte vorm, tenzij met schriftelijke machtiging vanwege het **Nationaal Instituut voor de Statistiek**.

Het gebruiken van de inhoud van deze publicatie als toelichting of bewijsvoering in een artikel, een boekbespreking of een boek is toegestaan, mits de bron duidelijk en nauwkeurig wordt vermeld.



## Inhoudstafel

	Blz.
<b>Methodologie en definities</b> .....	5
<b>Loop van de bevolking in 1990</b> .....	13
<b>Loop van de bevolking der gemeenten</b>	
Totale bevolking .....	14
Vreemde bevolking .....	36
Belgische bevolking .....	58
<b>Loop van de bevolking per arrondissement, provincie en gewest</b>	
Totale bevolking per geslacht .....	80
Vreemde bevolking per geslacht .....	86
Belgische bevolking per geslacht .....	92
<b>Bevolking op 1 januari 1991</b> .....	99
<b>Bevolking van belgische en vreemde nationaliteit per geslacht en woongemeente</b> .....	100
<b>Bevolking per arrondissement, provincie en gewest</b>	
Bevolking van belgische en vreemde nationaliteit naar geslacht .....	111
Bevolking naar leeftijdsgroepen en -klassen:	
Totale bevolking naar geslacht .....	112
Vreemde bevolking .....	118
Belgische bevolking .....	120
<b>Het Rijk</b>	
Bevolking naar leeftijd, geslacht en burgerlijke staat:	
Totale bevolking .....	124
Vreemde bevolking .....	132
Belgische bevolking .....	134
Vreemde bevolking naar nationaliteit, leeftijdsgroepen en -klassen .....	136
<b>Brussels Gewest</b>	
Bevolking naar leeftijd, geslacht en burgerlijke staat:	
Totale bevolking .....	140
Vreemde bevolking .....	142
Belgische bevolking .....	144
Vreemde bevolking naar nationaliteit, leeftijdsgroepen en -klassen .....	146

## Vlaams Gewest

### Bevolking naar leeftijd, geslacht en burgerlijke staat:

Totale bevolking .....	150
Vreemde bevolking .....	152
Belgische bevolking .....	154

Vreemde bevolking naar nationaliteit, leeftijdsgroepen en -klassen .....	156
--	-----

## Waals Gewest

### Bevolking naar leeftijd, geslacht en burgerlijke staat:

totale bevolking .....	160
Vreemde bevolking .....	162
Belgische bevolking .....	164

Vreemde bevolking naar nationaliteit, leeftijdsgroepen en -klassen .....	166
--	-----

## Duits Taalgebied

### Bevolking naar leeftijd, geslacht en burgerlijke staat:

Totale bevolking .....	170
Vreemde bevolking .....	172
Belgische bevolking .....	174

Vreemde bevolking naar nationaliteit, leeftijdsgroepen en -klassen .....	176
--	-----

Leeftijdspyramiden naar geslacht, burgerlijke staat en gewest .....	181
---	-----

Lijst van beschikbare, niet gepubliceerde gegevens .....	198
--	-----

## LOOP VAN DE BEVOLKING IN 1990

### Methodologie en definities

#### 1. Inleiding

Tot nu toe werd het bevolkingscijfer bepaald door bij het cijfer van de laatste tienjaarlijkse telling (tot op heden 1981) telkens de resultaten van de loop van de bevolking in één jaar te voegen, zoals die door de gemeentebesturen worden meegedeeld.

Bij die laatste gegevens werd er een onderscheid gemaakt volgens geslacht en nationaliteit (Belg of vreemdeling).

Sedert 1988 is het Rijksregister van de natuurlijke personen volledig operationeel.

Het Rijksregister is een computerbestand dat wordt beheerd in real-time. Gegevens uit de bevolkingsregisters over al de burgers die in het land verblijven, worden erin samengebracht: geboorten, overlijdens, wijzigingen van verblijfplaats, maar ook huwelijken, enz... alsook bepaalde eigenschappen zoals nationaliteit, geboortedatum...

Door deze gegevens met elkaar te correleren kan men er zeer gedetailleerde statistieken uit afleiden, zoals bv. de migraties naar herkomst of bestemming en nationaliteit, naar leeftijd, enz...

We geven hieronder een overzicht van de mogelijkheden op statistisch vlak, die door het Rijksregister worden geboden.

Doordat het om een computerbestand gaat, kunnen statistieken geproduceerd worden met relatief bescheiden middelen. Dit is in de eerste plaats van belang voor de maker van de statistieken, die op dit vlak maar weinig bewegingsruimte heeft. Maar naar de gebruiker toe zal dit zich ook vertalen in een kortere publikatietermijn (eenmaal de inlooperperiode voorbij) ondanks de toename van het aantal gegevens.

Door het beheer in real-time zal het ook niet meer voorkomen dat fouten bij de telling of bij een jaarlijkse gegevensopname tot tien jaar toe blijven doorwerken (bv. een vergeten aantal immigraties). Verbeteringen kunnen nu onmiddellijk aangebracht worden nadat de fout werd vastgesteld.

Doordat individuele gebeurtenissen per persoon worden opgenomen (bv. huwelijk van een bepaalde persoon op een bepaalde datum) zullen alle statistieken die kunnen geproduceerd worden ook coherent zijn (het aantal personen gehuwd in het jaar T zal gelijk zijn aan het aantal in T-1, (algebraïsch) vermeerderd met het aantal huwelijken, echtscheidingen, overlijdens en de immigratie en emigratie van gehuwde personen).

#### 2. Gebruikte methodologie

##### 2.1. Tot op heden gebruikte methodologie

In de inleiding van de jaarlijkse publikatie over de loop van de bevolking werd de methodologie die tot op heden werd gebruikt om jaarlijks de bevolking te berekenen, uitvoerig beschreven. In grote lijnen was de procedure de volgende.

Elk jaar kreeg het Nationaal Instituut voor de Statistiek van elke gemeente van het Rijk een opgave van het aantal personen die in de registers waren ingeschreven of eruit waren geschrappt, ingedeeld naar geboorten, overlijdens, vestiging in of vertrek uit de gemeente.

Er werd een onderscheid gemaakt naar:

- het geslacht van de personen;
  - hun nationaliteit, in twee categorieën: Belg of vreemdeling;
  - hun herkomst of bestemming, in twee categorieën: een andere gemeente van het Rijk of het buitenland.
- Ook voor geboorten en overlijdens werd een dergelijk onderscheid naar de plaats gemaakt.

Voor vreemdelingen werd daarenboven afzonderlijk aangegeven of ze in het bevolkingsregister of in het vreemdelingenregister waren ingeschreven.

De aldus gevonden bevolking kwam in principe overeen met de volledige bevolking de jure, d.w.z. de bevolking die van rechtswege in ons land mag verblijven. Deze omvat de personen die er ook werkelijk verblijven alsook bepaalde categorieën van personen die in het buitenland verblijven, zoals Belgische diplomaten, ontwikkelingswerkers, enz...

Anderzijds is een bepaald aantal vreemdelingen die voor internationale instellingen werken niet opgenomen in de registers van de gemeenten. Hetzelfde geldt vanzelfsprekend ook voor de personen die illegaal in België verblijven.

Om de tien jaar organiseert het N.I.S. een Algemene Volkstelling. Deze diende als basis voor de vaststelling van het cijfer dat elk jaar werd bijgewerkt door er de resultante van de door de gemeenten opgegeven loop van de bevolking bij te tellen.

De voor internationale instellingen werkende vreemdelingen die niet zijn opgenomen in de jaarlijkse opgave, werden aan de hand van exogene informatiebronnen in 1981 toch in rekening gebracht. Hun aantal werd echter niet bijgewerkt.

## **22. Het Rijksregister van de natuurlijke personen**

Zoals gezegd centraliseert het Rijksregister van de natuurlijke personen op basis van de bevolkingsregisters een aantal inlichtingen.

De gebeurtenissen worden in chronologische volgorde opgenomen en niet meer geschrapt.

Het resultaat is dus niet een reeks situaties op een bepaald ogenblik (lijst van ingezetenen, gehuwden, enz.) maar het gaat telkens om een volledige voorgeschiedenis. Uit deze voorgeschiedenis kunnen echter wel toestanden afgeleid worden.

De volledige bevolking de jure wordt gerepertorieerd, hetgeen overeenstemt met de inhoud van de bevolkingsregisters van de gemeenten plus de vreemdelingen die er niet in opgenomen zijn, maar zonder het buitenlandse diplomatieke personeel dat in België verblijft.

Volgens het K.B. van 11/10/1984 krijgt het N.I.S. van het Rijksregister de inlichtingen die noodzakelijk zijn om de taken waarvoor het N.I.S. bevoegd is te kunnen uitoefenen (d.w.z. voor het opmaken van statistieken). Dit zijn:

- naam en voornamen
- plaats en datum van geboorte
- geslacht
- nationaliteit
- voornaamste verblijfplaats
- plaats en datum van overlijden
- beroep
- burgerlijke staat
- samenstelling van het gezin

Deze gegevens worden beheerd in real-time. De tijd die verloopt tussen de gebeurtenis en de opname in het Rijksregister, is de som van de termijn die is toegelaten voor de aangifte aan de gemeente - variabel volgens de aard van de gebeurtenis - en de tijd die nodig is voor de transmissie naar het Rijksregister.

Afgezien van een paar onvermijdelijke latere correcties kan het N.I.S. op de hoogte zijn van de situatie op 1 januari in de loop van de maand maart.

## **23. Waarborgen**

Omdat de burgers wel eens ongerust zouden kunnen zijn over het gebruik van de gegevens uit het Rijksregister van de natuurlijke personen, is het goed om even de aandacht te trekken op het volgende:

- de gegevens die het N.I.S. krijgt zijn limitatief opgesomd in het bovenvermelde Koninklijk Besluit; het gaat niet over echt vertrouwelijke gegevens;
- dit Besluit bepaalt eveneens dat het N.I.S. er enkel kan over beschikken voor de uitvoering van de taken waarvoor het bevoegd is;
- de wetgeving die de uitvoering van statistieken voorschrijft benadrukt dat diegene die over individuele inlichtingen beschikt deze niet aan onbevoegde personen mag meedelen.

## **24. Verwerkingsprocedure**

Het N.I.S. krijgt elk jaar tijdens de maand maart een uittreksel van het Rijksregister met de toestand op 1 januari.

Met behulp van de gepaste computerprogramma's leidt het N.I.S. uit dit bestand de loop van de bevolking van het vorige jaar af.

Een voorbeeld: het aantal immigranten wordt bepaald door optelling van de personen die zich in de loop van het betrokken jaar, komende uit een andere Belgische gemeente of uit het buitenland, in een gemeente hebben laten inschrijven.

## **3. De kwaliteit van de gegevens**

### **31. Verschillen**

Wanneer men het bevolkingscijfer, berekend op basis van de aangiften van de gemeenten, vergelijkt met dat van het Rijksregister, stelt men op 1 januari 1988 voor het Rijk een verschil van 31.000 personen vast, hetzij 0,4% "in het voordeel" van het Register.

### **32. Vergelijking**

Hoewel de afwijkingen tussen de twee ramingen van de bevolking eerder klein zijn, is het toch belangrijk om de oorzaak ervan zo precies mogelijk te bepalen.

Het cijfer van het Rijksregister kan van zeer nabij bestudeerd worden, aangezien het tot stand komt op basis van individuele gegevens.

De analyse volgt verderop.

Ongelukkig genoeg is dat niet zo voor de aangiften van de gemeenten, die eigenlijk voor het N.I.S. een "zwarte doos" zijn. Het N.I.S. moet de aangeboden informatie wel aanvaarden voor zover de balansen juist uitkomen. En hoewel de meeste gemeenten op dit vlak goed werk verrichten, kan men er toch niet buiten dat er ook uitzonderingen zijn.

Een echte vergelijking van de twee cijfers is dus niet mogelijk: we kunnen alleen trachten de factoren te identificeren die de afwijkingen veroorzaken.

### **33. De invloed van de methodologie**

Omwille van de vergelijkbaarheid werden zoveel mogelijk dezelfde concepten als vroeger gehanteerd. Door de wijze van gegevensopname kon het onderzoeksveld van de statistiek echter uitgebreid worden. Met de "geprivilegieerde" vreemdelingen, die niet in de gemeenteregisters worden opgenomen, werd tot nu toe nauwelijks rekening gehouden, hetgeen vanuit statistisch oogpunt een ontoereikendheid is. Door dit recht te trekken, hetgeen noodzakelijk geworden was, ontstond een verschil van om en bij de 7.000 personen.

### **34. Kwaliteit van het cijfer afkomstig uit de aangiften van de gemeenten**

De voornaamste kwaliteit van de tot nu toe gebruikte methode, vergeleken met het Rijksregister, ligt bij de basis ervan, namelijk de volkstelling van 1981. Bij die gelegenheid heeft men inderdaad door het veldwerk een goede tienduizend de facto afwezige personen kunnen schrappen, die nog steeds in de gemeenteregisters voorkwamen. Normaal gesproken had men deze correctie ook in het Rijksregister moeten aanbrengen, maar gezien de verschillen die men nog steeds vaststelt, kan men zich voorstellen dat dit niet altijd is gebeurd, of dat de verbeteringen niet allemaal tot bij het Rijksregister zijn geraakt. Dit laatste heeft geen direct contact met het veld en kan ook niet alles verifiëren.

Anderzijds heeft de volkstelling van 1981 misschien de bevolking de jure onderschat. Leegstaande woningen werden immers als dusdanig geregistreerd terwijl ze misschien wel de verblijfplaats waren van een afwezige, doch de jure ingeschreven persoon.

Met de tijd neemt de significantie van de verbeteringen van 1981 trouwens af: het is weinig waarschijnlijk dat er nog vele personen die reeds sedert tien jaar verdwenen zijn, in het Rijksregister voorkomen en omgekeerd, dat vele destijds "vergeten" personen ondertussen niet opnieuw zouden zijn ingeschreven.

De volkstelling van 1991 zal overigens op dezelfde wijze corrigerend werken als de voorgaande, maar door de wettelijke basis waarop het Rijksregister nu berust zal het gemakkelijker zijn om er de nodige verbeteringen in aan te brengen.

### **35. De kwaliteit van het bevolkingscijfer van het Rijksregister**

De kwaliteit van het uiteindelijke resultaat is afhankelijk van die van elke schakel in de ketting: de gemeenteregisters, de verzending naar het Rijksregister, het beheer bij het Register en de verwerking op het vlak van het N.I.S.

De gemeenteregisters vormen de theoretische informatiebasis en moeten dus worden beschouwd als de beste bron (al zijn ze ook niet perfect).

In dit stadium kan er een overschatting van de bevolking ontstaan, doordat personen die naar het buitenland zijn verhuisd nog in de registers voorkomen. De gemeenten gaan immers niet altijd na of alle personen die zijn ingeschreven wel degelijk op hun grondgebied verblijven. Als de gemeente geen weet heeft van die afwezigheden, zal haar aangifte aan het N.I.S. natuurlijk over de loop van de bevolking in dezelfde mate fout zijn.

Aan de andere kant - en dit komt meer bepaald voor in bepaalde stadsgemeenten - verblijven er ook niet aangegeven personen, hetgeen tot een onderschatting leidt.

Het verzenden naar het Rijksregister kan enige vertraging veroorzaken, maar het is weinig waarschijnlijk dat fouten in strikte zin daar hun oorzaak vinden, behalve dan misschien in die gevallen waar men die bewerkingen (en het informaticabeheer van de gemeente) in "onderaanneming" heeft gegeven: Over het algemeen blijkt de toestand bevredigend te zijn, na een aanloopperiode die door iedereen blijkbaar goed werd verteerd.

Bij de doorloop op het Rijksregister kunnen correcties aangebracht worden door de informatie uit de verschillende gemeenten onderling te vergelijken. Zodoende kunnen dubbeltellingen als gevolg van gelijktijdige inschrijving in twee gemeenten worden uitgeschakeld, en kunnen personen die ambtshalve door hun gemeente van oorsprong werden geschrappt, in een andere gemeente worden teruggevonden. De laatste jaren werden de registers degelijk geschoond, vooral dankzij de vernieuwing van de identiteitskaarten. Daardoor is het risico voor dubbele inschrijvingen bijna volledig verdwenen, behalve dan bij bepaalde vreemdelingen die bij twee opeenvolgende inschrijvingen telkens een andere naam en geboortedatum zouden hebben opgegeven.

Een belangrijke kwaliteitsfactor bij de nieuwe methode is de doorzichtigheid ervan: verbeteringen aan het bestand kunnen onmiddellijk op het niveau van de individuele inlichtingen worden aangebracht, waardoor ze duidelijk identificeerbaar zijn, hetgeen niet het geval is bij de geglobaliseerde aangiften van de gemeenten.

### **36. Besluit: de "werkelijke bevolking"**

De werkelijke bevolking ligt waarschijnlijk ergens tussen de twee schattingen, maar daar waar de aangiften van de gemeenten door hun cumulatief karakter steeds verder van de werkelijkheid divergeren - wat door de tienjaarlijkse correctie bij de telling wordt aangetoond -, convergeren die van het Rijksregister eerder, aangezien de afwijkingen, die dikwijls het gevolg zijn van foutieve registraties in het verleden, worden verbeterd naargelang ze worden vastgesteld. De enige overblijvende factor van divergentie wordt gevormd door het behoud van personen die naar het buitenland zijn uitgeweken, maar niet uit de registers werden geschrappt (clandestiene immigranten zijn eveneens een foutenfactor, maar de onderschatting die zij veroorzaken is niet van cumulatieve aard, aangezien de gemeenten hen in de loop van de tijd toch inschrijven).

Voor een globale beoordeling van de kwaliteit van de gegevens vergelijkt men best ook de orde van grootte van de onnauwkeurigheden met de totale omvang van de loop van de bevolking: in België worden er dagelijks ongeveer 1.500 inschrijvingen en schrappingen verricht, waarvan een 150-tal verhuizingen vanuit of naar het buitenland.

Vrij verkeer en de vrije keuze van woonplaats worden in Europa als burgerrechten beschouwd, hetgeen ook betekent dat de reële woonplaats niet streng wordt nagegaan en dat er maar weinig grenscontroles zijn.

In die omstandigheden kan men moeilijk verwachten dat de bevolking nog nauwkeuriger wordt vastgesteld.

Die nauwkeurigheid behoort waarschijnlijk tot de beste ter wereld, aangezien ze slechts kan worden bereikt door een exhaustief "real-time" geïnformatiseerd register – en slechts weinig landen hebben dat tot nu toe.

## **4. De prestaties van de gegevensbronnen**

Onder prestatie van de gegevensbronnen verstaan we de informatie die ze voor statistische doeleinden opleveren. Deze informatie werd beschreven in de paragrafen 21 en 22; deze paragraaf heeft tot doel om de verschillende voordelen te vergelijken.

### **41. De aangiften van de gemeenten**

Ten opzichte van het Rijksregister wordt er in de aangiften van de gemeenten een bijkomend onderscheid gemaakt voor de plaats van overlijden resp. geboorte (naast de verblijfsgemeente van respectievelijk de persoon in kwestie of de moeder).

Het statistisch belang van deze gegevens is evenwel beperkt: de geboorteplaats hangt voor een groot stuk af van de aanwezigheid van een kraamkliniek, terwijl de plaats van overlijden kan worden beïnvloed door ongevallen.

Een andere informatie die niet is opgenomen in het Rijksregister betreft de vreemdelingen: er wordt een onderscheid gemaakt naargelang ze in het vreemdelingenregister zijn ingeschreven of in het algemeen bevolkingsregister.

Dit onderscheid heeft evenmin veel statistisch belang, te meer daar het in de loop der tijden verschillend werd toegepast.

### **42. Het Rijksregister van Natuurlijke Personen**

De prestaties van het Rijksregister vloeien voort uit de aard zelf van dit register: exhaustieve individuele registratie van feiten betreffende personen.

Theoretisch kan elke informatie gecorreleerd worden met elke andere, waarbij de coherentie is gewaarborgd.

Hierdoor kunnen met name volgende statistieken geproduceerd worden:

- elk jaar talrijke tabellen van de telling (tot nu toe tienjaarlijkse);
- meer gedetailleerde tabellen i.v.m. de loop van de bevolking met gegevens over de leeftijd en/of de nationaliteit, alsook over de herkomst bij interne migraties;
- talrijke tot nog toe onbestaande statistieken, bekomen door kruising van informaties (leeftijd, nationaliteit, burgerlijke staat, geboorteplaats, datum van vestiging in de woning, enz.);
- in de toekomst, door gebruik te maken van de verwantschapsbanden: statistieken betreffende de families en/of de gezinnen (omvang, afstamming, enz.);
- longitudinale statistieken, bijvoorbeeld over de generaties of de duur van het verblijf in een woning.

## **5. Exploitatie van de informatie**

### **51. De brochure over de loop van de bevolking**

De brochure over de loop van de bevolking in 1990 bestaat enerzijds uit de tabellen i.v.m. de eigenlijke loop van de bevolking, anderzijds uit een reeks tabellen, die de bevolking op 1 januari 1991 beschrijven.

De tabellen i.v.m. de loop van de bevolking omvatten 22 kolommen op twee bladzijden.

Eén tabel geeft voor heel de bevolking of voor een subgroep (mannen, vrouwen, Belgen, vreemdelingen) alle componenten van de loop van de bevolking, met inbegrip van de interne en externe migraties en de regularisaties. Ook de partiële saldo's en het totale saldo worden vermeld. Verwerving en verlies van de Belgische nationaliteit worden ook opgenomen, evenals de bevolking op 1 januari en op 31 december, en de totale aangroei in absolute en relatieve cijfers.

Het gaat dus om een ontwikkeling van de oude tabel 2 van de brochure over de loop van de bevolking. Voor de uitsplitsing naar geslacht, die vroeger in tabel 1 gebeurde, zijn er nu afzonderlijke (eveneens uitgebreide) tabellen.

Op deze manier willen we de tabellen, ondanks de toename van de hoeveelheid informatie (in het totaal van 21 naar 110 gegevens per gemeente) , leesbaar houden, hetgeen met name impliceert dat een totaal niet mag losgemaakt worden van zijn componenten en dat toch geen enkele tabel breder mag zijn dan twee tegenover elkaar staande bladzijden).

De andere tabellen beschrijven de bevolking op 1/1/1991 naar:

- gemeente en geslacht, met onderscheid tussen Belgen en vreemdelingen
- arrondissement, leeftijdsgroep van vijf jaar en geslacht
- arrondissement en leeftijdsgroep van vijf jaar, met onderscheid tussen Belgen en vreemdelingen
- Gewest, leeftijd, burgerlijke staat en geslacht, met onderscheid tussen Belgen en vreemdelingen
- leeftijdsgroep van vijf jaar, geslacht en nationaliteit

## **52. Toekomstige ontwikkelingen**

Er zullen geleidelijk nieuwe tabellen worden uitgewerkt, in functie van de beschikbare informatie, van de technische mogelijkheden, van de schema's voor de tienjaarlijkse tellingen, evenals van een analyse van de bestaande en potentiële vraag.

Suggesties in dit verband kunnen gericht worden aan de dienst bevolkingsstatistiek van het N.I.S., waar men ook verdere informatie kan bekomen.



## LOOP VAN DE BEVOLKING

### Aanwijzingen voor de lectuur van de tabellen

Nr	Opschrift van de kolom	Inhoud van de kolom	Berekening (kol.)
1	Verblijfplaats	Verblijfplaats	
2	Bevolking op 1 januari	Werkelijke bevolking op 1 januari, gepubliceerd in de brochures over de loop van de bevolking 1989	
<b>Natuurlijke loop</b>			
3	Geboorten	Geboorten van personen wier moeder in de gemeente verblijft	
4	Overlijdens	Overlijdens van personen die in de gemeente verblijven	
5	Saldo	Saldo van de natuurlijke loop	3-4
<b>Migratiebewegingen</b>			
6	Intern - immigratie	Inschrijving in de gemeente van personen die uit een andere Belgische gemeente komen	
7	Intern - emigratie	Schrapping uit de gemeenteregisters van personen die in een andere Belgische gemeente zijn gaan wonen	
8	Extern - immigratie	Inschrijving in de gemeente van personen die uit het buitenland komen	
9	Extern - emigratie	Schrapping uit de gemeenteregisters van personen die in het buitenland zijn gaan wonen	
10	Totaal - immigratie	Interne en externe immigratie	6+8
11	Totaal - emigratie	Interne en externe emigratie	7+9
12	Totaal - saldo	Saldo van de migratiebeweging	10-11
13	Verblijfplaats	Verblijfplaats	
<b>Totaal van de loop van de bevolking</b>			
14	Opnemingen	Geboorten + totale immigratie	3+10
15	Afvoeringen	Overlijdens + totale emigratie	4+11
16	Saldo	Totaal saldo van de loop van de bevolking	10-11
<b>Veranderingen van nationaliteit</b>			
17	Belg tot vreemdeling	Personen die de Belgische nationaliteit verliezen	
18	Vreemdeling tot Belg	Personen die de Belgische nationaliteit verwerven	
<b>Aanpassingen</b>			
19	Opnieuw ingeschreven na schrapping	Personen die in het vorige jaar ambtshalve geschrapt werden en die in een andere gemeente (meestal) of in dezelfde gemeente (minder vaak) werden ingeschreven	
20	Ambtshalve geschrapte bevolking	Personen die uit de registers werden geschrapt nadat men hun verdwijning had vastgesteld	
21	Statistische aanpassing	Saldo van de verrichtingen van het voorgaande jaar, die nog niet verrekend waren door het Rijksregister op het ogenblik dat het bestand over de loop van dat jaar aan het N.I.S. werd overgemaakt. De cijfers in de kolom "totale aangroei" komen dus niet overeen met het verschil tussen het bevolkingscijfer op 31 december en dat op 1 januari van het lopende jaar, omdat dit verschil rekening houdt met de statistische aanpassing	

## LOOP VAN DE BEVOLKING (vervolg)

### Aanwijzingen voor de lectuur van de tabellen

Nr	Opschrift van de kolom	Inhoud van de kolom	Berekening (kol.)
<b>Bevolking op 31 december</b>			
22	Totale bevolking	Bevolking de jure op 31 december (hetzij op 1 januari van het volgende jaar) berekend op basis van de gegevens in het Rijksregister	2+21+23
Indien men deze cijfers vergelijkt met die van de volkstelling op 1 maart 1991, moet men rekening houden met de volgende elementen.			
De cijfers van de volkstelling op 1 maart 1991 omvatten uiteraard zowel de natuurlijke als de migratiebeweging van de bevolking tijdens de maanden januari en februari 1991.			
Bij vergelijking moet men echter rekening houden met een bijkomende factor van afwijking, namelijk het feit dat de bevolkingscijfers van 1.3.1991 werden bepaald op basis van de vaststellingen tijdens de telling.			
In het bevolkingscijfer van het Rijk op 1 maart 1991 zijn aldus 1.403 personen begrepen die aan de voorwaarden voldeden om te worden ingeschreven in het bevolkingsregister. De aanwezigheid van deze personen werd tijdens de telling vastgesteld.			
Anderzijds werden in heel het land 13.564 personen geschrapt uit het register op grond van aanwijzingen geleverd door de gemeentebesturen. Het gaat om personen die op 1 maart 1991 hun hoofdverblijfplaats niet meer in de gemeente hadden waar ze waren ingeschreven en die evenmin naar een andere gemeente waren overgeschreven.			
23	Totale groei	Aangroei van de bevolking wegens het Rijksregister	(*) 16+19-20
24	Groeicijfer	Bevolking op 31/12 gedeeld door de bevolking op 1/1, beide berekend op basis van de gegevens in het Rijksregister	100+100x (23:(2+21))

(\*) inclusief (met het juiste teken) de kolommen 17 en 18 in de tabellen die een onderscheid maken volgens nationaliteit

**LOOP VAN DE  
BEVOLKING IN 1990**

WOONPLAATS	BEVOL- KING OP 1 JANUARI	NATUURLIJKE LOOP			MIGRATIES						
		GEBOR- TEN	OVER- LIJDENS	VERSCHIL	INTERN		EXTERN		TOTAAL		
					INWIJK.	UITWIJK.	INWIJK.	UITWIJK.	INWIJK.	UITWIJK.	VERSCHIL
HET RIJK	9.947.782	123.554	104.545	19.009	384.561	384.561	62.662	32.502	447.223	417.063	30.160
PROV. ANTWERPEN	1.597.310	19.811	16.005	3.806	52.948	53.083	8.981	4.031	61.929	57.114	4.815
ARR. ANTWERPEN	922.755	11.506	9.785	1.721	32.658	33.654	6.655	2.892	39.313	36.546	2.767
AARTSELAAR	13.895	157	110	47	795	596	46	15	841	611	230
ANTWERPEN	470.349	5.884	5.810	74	10.828	14.930	4.424	1.801	15.252	16.731	-1.479
BOECHOUT	11.207	139	111	28	539	447	9	10	548	457	91
BOOM	13.826	131	183	-52	628	578	40	19	668	597	71
BORSBEEK	9.625	163	92	71	889	706	51	14	940	720	220
BRASSCHAAT	34.540	430	286	144	1.691	1.321	306	138	1.997	1.459	538
BRECHT	20.172	298	137	161	1.285	629	68	45	1.353	674	679
EDEGEM	23.300	311	187	124	1.064	1.280	140	36	1.204	1.316	-112
ESSEN	14.259	210	130	80	322	271	195	66	517	337	180
HEMIKSEM	9.380	86	113	-27	431	451	20	13	451	464	-13
HOVE	7.962	76	59	17	350	330	43	25	393	355	38
KALMTHOUT	15.639	185	139	46	589	533	180	73	769	606	163
KAPellen	23.977	289	243	46	1.180	1.007	155	119	1.335	1.126	209
KONTICH	18.667	245	126	119	734	796	84	19	818	815	3
LINT	6.728	108	38	70	344	239	3	7	347	246	101
MALLE	12.096	171	100	71	536	406	27	14	563	420	143
MORTSEL	25.978	342	239	103	1.347	1.501	110	52	1.457	1.553	-96
NIEL	7.814	71	109	-38	404	370	13	4	417	374	43
RANST	15.874	191	112	79	665	563	44	21	709	584	125
RUMST	13.705	144	113	31	597	456	34	9	631	465	166
SCHELLE	6.875	78	57	21	380	268	6	8	386	276	110
SCHILDE	18.521	204	146	58	924	779	158	88	1.082	867	215
SCHOTEN	31.037	310	292	18	1.472	1.431	167	124	1.639	1.555	84
STABROEK	16.273	188	97	91	850	829	74	45	924	874	50
WIJNEGEM	8.391	105	111	-6	424	414	25	8	449	422	27
WOMMELGEM	11.155	133	113	20	675	543	22	10	697	553	144
WUUSTWEZEL	14.893	251	114	137	531	358	90	30	621	388	233
ZANDHOVEN	10.684	132	79	53	495	275	17	15	512	290	222
ZOERSEL	17.662	229	151	78	963	605	79	36	1.042	641	401
ZWIJNDRECHT	18.271	245	188	57	726	742	25	28	751	770	-19
ARR. MECHELEN	294.858	3.508	3.169	339	9.066	8.632	696	384	9.762	9.016	746
BERLAAR	9.718	102	103	-1	272	253	13	12	285	265	20
BONHEIDEN	12.803	128	139	-11	534	425	34	19	568	444	124
BORNEM	18.813	195	207	-12	519	369	42	19	561	388	173
DUFFEL	15.113	220	172	48	534	495	13	14	547	509	38
HEIST-OP-DEN-BERG	35.238	383	315	68	897	828	42	38	939	866	73
LIER	30.918	398	338	60	1.126	979	133	65	1.259	1.044	215
MECHELEN	75.622	985	847	138	2.210	2.616	248	135	2.458	2.751	-293
NIJLEN	19.442	239	201	38	563	450	41	26	604	476	128
PUTTE	14.648	148	145	3	452	379	18	5	470	384	86
PUURS	15.180	156	129	27	373	449	23	14	396	463	-67
SINT-AMANDS	7.249	84	122	-38	255	247	8	13	263	260	3
SINT-KATELIJNE-WAVER	17.994	218	217	1	729	551	57	19	786	570	216
WILLEBROEK	22.120	252	234	18	602	591	24	5	626	596	30
ARR. TURNHOUT	379.697	4.797	3.051	1.746	11.224	10.797	1.630	755	12.854	11.552	1.302
ARENDONK	11.000	141	99	42	263	202	52	33	315	235	80
BAARLE-HERTOG	2.127	38	18	20	54	86	74	52	128	138	-10
BALEN	18.683	200	160	40	458	534	34	24	492	558	-66
BEERSE	13.868	201	96	105	512	512	39	29	551	541	10
DESSEL	8.208	106	54	52	229	234	10	1	239	235	4
GEEL	32.367	361	316	45	769	701	78	40	847	741	106
GROBBENDONK	9.563	125	79	46	420	325	25	13	445	338	107
HERENTALS	24.374	310	229	81	702	725	125	78	827	803	24
HERENTHOUT	7.829	93	54	39	187	219	17	8	204	227	-23
HERSELT	12.664	145	118	27	400	400	12	5	412	405	7
HOOGSTRATEN	15.615	231	112	119	244	334	175	67	419	401	18
HULSHOUT	7.385	83	73	10	319	204	5	1	324	205	119
KASTERLEE	15.943	227	108	119	502	407	37	15	539	422	117
LAAKDAL	14.228	167	101	66	352	385	7	8	359	393	-34
LILLE	13.475	187	86	101	460	351	25	10	485	361	124
MEERHOUT	9.070	110	64	46	252	236	9	3	261	239	22

N.I.S. LOOP VAN DE BEVOLKING IN 1990			TABEL OO.83 A T						BLZ. 1.- FOL. 2.-			ALLE ADMINISTRATIEVE EENHEDEN
LOOP VAN DE BEVOLKING												
TOTALE BEVOLKING												
TOTALE LOOP VAN DE BEVOLKING			VERANDERINGEN VAN NATIONALITEIT		RECHTZETTING			BEVOLKING OP 31 DECEMBER (OP 1/1 VAN VOLGEND JAAR)			WOONPLAATS	
BINNEN	BUITEN	VERSCHIL	BELG IN VREEMDE	VREEMDE IN BELG	HERINGESCHREVEN	BEVOLK. AMBTS- HALVE GE- SCHRAPT	STATIS- TISCHE AAN- PASSING	TOTALE BEVOLK.		INDEX		
								TOTAAL	AANGROEI			
570.777	521.608	49.169	45	8.657	6.267	16.744	501	9.986.975	38.692	100,4	HET RIJK	
81.740	73.119	8.621	5	714	865	2.288	58	1.604.566	7.198	100,5	PROV. ANTWERPEN	
50.819	46.331	4.488	3	528	744	1.905	-155	925.927	3.327	100,4	ARR. ANTWERPEN	
998	721	277	-	-	1	5	3	14.171	273	102,0	AARTSELAAR	
21.136	22.541	-1.405	3	436	650	1.627	-92	467.875	-2.382	99,5	ANTWERPEN	
687	568	119	-	3	-	3	-	11.323	116	101,0	BOECHOUT	
799	780	19	-	-	1	9	1	13.838	11	100,1	BOOM	
1.103	812	291	-	5	2	4	3	9.917	289	103,0	BORSBEEK	
2.427	1.745	682	-	6	8	22	-33	35.175	668	101,9	BRASSCHAAT	
1.651	811	840	-	1	1	11	-	21.002	830	104,1	BRECHT	
1.515	1.503	12	-	4	9	23	-7	23.291	-2	100,0	EDEGEM	
727	467	260	-	8	3	7	-26	14.489	256	101,8	ESSEN	
537	577	-40	-	2	4	5	1	9.340	-41	99,6	HEMIKSEM	
469	414	55	-	1	1	4	1	8.015	52	100,7	HOVE	
954	745	209	-	3	5	12	-5	15.836	202	101,3	KALMTHOUT	
1.624	1.369	255	-	8	4	33	-2	24.201	226	100,9	KAPellen	
1.063	941	122	-	6	1	7	-	18.783	116	100,6	KONTICH	
455	284	171	-	1	-	1	-1	6.897	170	102,5	LINT	
734	520	214	-	2	-	4	-	12.306	210	101,7	MALLE	
1.799	1.792	7	-	6	8	24	2	25.971	-9	100,0	MORTSEL	
488	483	5	-	1	-	4	-5	7.810	1	100,0	NIEL	
900	696	204	-	1	1	11	-	16.068	194	101,2	RANST	
775	578	197	-	7	1	2	-2	13.899	196	101,4	RUMST	
464	333	131	-	2	1	1	7	7.013	131	101,9	SCHELLE	
1.286	1.013	273	-	4	6	7	-3	18.790	272	101,5	SCHILDE	
1.949	1.847	102	-	7	12	34	-6	31.111	80	100,3	SCHOTEN	
1.112	971	141	-	5	3	11	5	16.411	133	100,8	STABROEK	
554	533	21	-	1	4	6	-1	8.409	19	100,2	WIJNEGEM	
830	666	164	-	-	2	5	3	11.319	161	101,4	WOMMELGEM	
872	502	370	-	3	3	6	4	15.264	367	102,5	WUUSTWEZEL	
644	369	275	-	1	1	8	-5	10.947	268	102,5	ZANDHOVEN	
1.271	792	479	-	-	4	4	16	18.157	479	102,7	ZOERSEL	
996	958	38	-	4	8	5	-13	18.299	41	100,2	ZWIJNDRECHT	
13.270	12.185	1.085	2	98	63	205	15	295.816	943	100,3	ARR. MECHELEN	
387	368	19	-	1	-	2	2	9.737	17	100,2	BERLAAR	
696	583	113	-	1	2	3	-1	12.914	112	100,9	BONHEIDEN	
756	595	161	-	7	-	15	5	18.964	146	100,8	BORNEM	
767	681	86	-	1	1	8	4	15.196	79	100,5	DUFFEL	
1.322	1.181	141	-	16	5	1	7	35.390	145	100,4	HEIST-OP-DEN-BERG	
1.657	1.382	275	-	9	4	4	-12	31.181	275	100,9	LIER	
3.443	3.598	-155	1	33	33	149	1	75.352	-271	99,6	MECHELEN	
843	677	166	-	5	1	5	-	19.604	162	100,8	NIJLEN	
618	529	89	-	4	3	3	-2	14.735	89	100,6	PUTTE	
552	592	-40	-	4	2	2	4	15.144	-40	99,7	PUURS	
347	382	-35	-	2	1	7	4	7.212	-41	99,4	SINT-AMANDS	
1.004	787	217	-	4	6	2	5	18.220	221	101,2	SINT-KATELIJNE-WAVER	
878	830	48	1	11	5	4	-2	22.167	49	100,2	WILLEBROEK	
17.651	14.603	3.048	-	88	58	178	198	382.823	2.928	100,8	ARR. TURNHOUT	
456	334	122	-	3	1	-	-	11.123	123	101,1	ARENDONK	
166	156	10	-	5	-	-	-	2.137	10	100,5	BAARLE-HERTOG	
692	718	-26	-	8	6	9	1	18.655	-29	99,8	BALEN	
752	637	115	-	2	1	1	-	13.983	115	100,8	BEERSE	
345	289	56	-	-	1	25	1	8.241	32	100,4	DESSEL	
1.208	1.057	151	-	2	13	15	11	32.527	149	100,5	GEELE	
570	417	153	-	-	2	5	-	9.713	150	101,6	GROBBENDONK	
1.137	1.032	105	-	5	5	13	-4	24.467	97	100,4	HERENTALS	
297	281	16	-	4	3	-	3	7.851	19	100,2	HERENTHOUT	
557	523	34	-	-	2	2	12	12.710	34	100,3	HERSELT	
650	513	137	-	9	1	9	17	15.761	129	100,8	HOOGSTRATEN	
407	278	129	-	1	1	6	-1	7.508	124	101,7	HULSHOUT	
766	530	236	-	3	3	7	7	16.182	232	101,5	KASTERLEE	
526	494	32	-	1	1	4	-4	14.253	29	100,2	LAAKDAL	
672	447	225	-	-	1	1	2	13.702	225	101,7	LILLE	
371	303	68	-	-	-	1	-	9.137	67	100,7	MEERHOUT	

WOONPLAATS	BEVOL- KING OP 1 JANUARI	NATUURLIJKE LOOP			MIGRATIES						
		GEOOR- TEN	OVER- LIJDENS	VERSCHIL	INTERN		EXTERN		TOTAAL		
					INWIJK.	UITWIJK.	INWIJK.	UITWIJK.	INWIJK.	UITWIJK.	VERSCHIL
TABEL 00.83 A T											
N.I.S. BLZ. 2.- FOL. 1.-											
LOOP VAN DE BEVOLKING											
TOTALE BEVOLKING											
ALLE ADMINISTRATIEVE EENHEDEN											
MERKSPLAS	7.004	116	52	64	289	162	17	13	306	175	131
MOL	30.270	341	259	82	761	720	197	102	958	822	136
OLEN	10.288	106	66	40	322	293	18	20	340	313	27
OUD-TURNHOUT	11.377	130	46	84	486	446	115	35	601	481	120
RAVELS	11.372	151	81	70	240	271	190	42	430	313	117
RETIE	9.020	112	75	37	248	243	31	19	279	262	17
RIJKEVORSEL	9.624	147	66	81	280	282	24	18	304	300	4
TURNHOUT	37.669	539	382	157	1.412	1.478	234	73	1.646	1.551	95
VORSELAAR	6.788	82	58	24	248	190	10	2	258	192	66
VOSSELAAR	9.324	138	53	85	322	323	37	12	359	335	24
WESTERLO	20.562	210	146	64	493	534	33	32	526	566	-40
<b>BRABANT</b>	<b>2.243.026</b>	<b>27.926</b>	<b>23.706</b>	<b>4.220</b>	<b>119.194</b>	<b>125.534</b>	<b>27.481</b>	<b>12.836</b>	<b>146.675</b>	<b>138.370</b>	<b>8.305</b>
ARR. BRUSSEL-HOOFDSTAD	964.385	12.852	11.460	1.392	59.371	72.674	17.658	7.284	77.029	79.958	-2.929
ANDERLECHT	89.231	1.157	1.123	34	4.556	5.570	664	391	5.220	5.961	-741
OUDEGEM	29.143	353	317	36	1.733	1.997	547	309	2.280	2.306	-26
SINT-AGATHA-BERCHEM	18.566	241	259	-18	1.302	1.287	100	63	1.402	1.350	52
BRUSSEL	136.706	1.945	1.651	294	9.106	10.876	2.754	906	11.860	11.782	78
ETTERBEEK	39.641	536	486	50	2.537	3.505	907	343	3.444	3.848	-404
EVERE	29.685	352	340	12	1.817	2.059	359	202	2.176	2.261	-85
VORST	47.178	642	552	90	2.884	3.617	635	291	3.519	3.908	-389
GANSHOREN	20.581	240	295	-55	1.424	1.540	164	92	1.588	1.632	-44
ELSENE	73.128	960	945	15	5.001	6.739	2.414	840	7.415	7.579	-164
JETTE	38.769	457	539	-82	2.615	2.903	411	150	3.026	3.053	-27
KOEKELBERG	16.096	224	239	-15	1.480	1.539	162	61	1.642	1.600	42
SINT-JANS-MOLENBEEK	68.904	1.136	763	373	4.503	5.127	635	157	5.138	5.284	-146
SINT-GILLIS	43.579	633	459	174	3.222	4.060	1.265	242	4.487	4.302	185
SINT-JOOST-TEN-NODE	21.511	367	182	185	1.426	1.889	734	97	2.160	1.986	174
SCHAARBEEK	104.768	1.540	1.214	326	5.998	7.324	1.062	478	7.060	7.802	-742
UKKEL	75.402	804	878	-74	3.836	5.023	2.181	1.096	6.017	6.119	-102
WATERMAAL-BOSVOORDE	24.960	292	322	-30	1.288	1.555	440	261	1.728	1.816	-88
SINT-LAMBRECHTS-WOLUWE	48.141	551	539	12	2.713	3.370	1.199	617	3.912	3.987	-75
SINT-PIETERS-WOLUWE	38.396	422	357	65	1.930	2.694	1.025	688	2.955	3.382	-427
ARR. HALLE-VILVOORDE	533.719	6.131	5.167	964	23.749	21.830	3.405	2.036	27.154	23.866	3.288
AFFLIGEM	11.567	93	103	-10	445	438	37	16	482	454	28
ASSE	27.047	307	253	54	1.125	1.110	95	57	1.220	1.167	53
BEERSEL	21.995	261	205	56	1.043	1.010	107	70	1.150	1.080	70
BEVER	1.775	15	15	-	86	86	3	-	89	86	3
DILBEEK	36.647	413	366	47	1.626	1.371	134	70	1.760	1.441	319
DROGENBOS	4.787	64	81	-17	363	344	14	14	377	358	19
GALMAARDEN	7.166	95	79	16	252	179	3	1	255	180	75
GOOIK	8.080	87	86	1	300	232	19	12	319	244	75
GRIMBERGEN	31.944	346	290	56	1.494	1.325	130	90	1.624	1.415	209
HALLE	32.574	397	333	64	1.271	1.170	69	30	1.340	1.200	140
HERNE	6.068	70	70	-	252	226	18	9	270	235	35
HOEILAART	9.437	114	78	36	437	437	126	59	563	496	67
KAMPENHOUT	9.764	116	88	28	448	353	26	18	474	371	103
KAPELLE-OP-DEN-BOS	8.593	90	77	13	260	257	7	6	267	263	4
KRAAINEM	12.356	139	84	55	725	724	253	164	978	888	90
LENNIK	8.171	97	60	37	329	296	9	14	338	310	28
LIEDEKERKE	11.466	122	121	1	427	405	6	8	433	413	20
LINKBEEK	4.533	63	50	13	318	255	43	42	361	297	64
LONDERZEEL	16.937	195	163	32	484	461	26	27	510	488	22
MACHELEN	11.250	120	121	-1	553	537	63	21	616	558	58
MEISE	16.661	201	114	87	846	610	63	35	909	645	264
MERCHTEM	13.100	172	134	38	500	436	38	16	538	452	86
OPWIJK	11.518	132	113	19	374	342	17	2	391	344	47
OVERIJSE	22.665	236	179	57	947	951	635	336	1.582	1.287	295
PEPINGEN	3.815	47	61	-14	180	140	5	2	185	142	43
ROOSDAAL	10.064	99	113	-14	346	274	11	-	357	274	83
SINT-GENESIUS-RODE	17.789	205	141	64	871	937	478	325	1.349	1.262	87
SINT-PIETERS-LEEUV	28.697	350	297	53	1.414	1.204	107	55	1.521	1.259	262
STEENOKKERZEEL	9.925	99	101	-2	419	428	38	15	457	443	14
TERNAT	13.214	167	122	45	498	347	16	6	514	353	161
VILVOORDE	32.942	395	402	-7	1.575	1.543	91	48	1.666	1.591	75

N.I.S. LOOP VAN DE BEVOLKING IN 1990			TABEL OO.83 A T					BLZ. 2.- FOL. 2.-			ALLE ADMINISTRATIEVE EENHEDEN	
LOOP VAN DE BEVOLKING												
TOTALE BEVOLKING												
TOTALE LOOP VAN DE BEVOLKING			VERANDERINGEN VAN NATIONALITEIT		RECHTZETTING			BEVOLKING OP 31 DECEMBER (OP 1/1 VAN VOLGEND JAAR)			WOONPLAATS	
BINNEN	BUITEN	VERSCHIL	BELG IN VREEMDE VREEMDE	IN BELG	HERINGESCHREVEN	BEVOLK. AMBTS-HALVE GE-SCHRAPT	STATISTISCHE AAN-PASSING	TOTALE BEVOLK.	AANGROEI			
									TOTAAL	INDEX		
422	227	195	-	1	3	3	5	7.204	195	102,8	MERKSPLAS	
1.299	1.081	218	-	8	1	13	149	30.625	206	100,7	MOL	
446	379	67	-	1	-	5	-1	10.349	62	100,6	OLEN	
731	527	204	-	2	-	12	-2	11.567	192	101,7	OUD-TURNHOUT	
581	394	187	-	1	1	6	-6	11.548	182	101,6	RAVELS	
391	337	54	-	1	-	1	-	9.073	53	100,6	RETIE	
451	366	85	-	2	3	3	5	9.714	85	100,9	RIJKEVORSEL	
2.185	1.933	252	-	25	8	34	2	37.897	226	100,6	TURNHOUT	
340	250	90	-	1	-	-	-1	6.877	90	101,3	VORSELAAR	
497	388	109	-	-	1	2	4	9.436	108	101,2	VOSELAAR	
736	712	24	-	3	-	1	-2	20.583	23	100,1	WESTERLO	
174.601	162.076	12.525	21	3.428	2.916	7.109	1.255	2.252.613	8.332	100,4	BRABANT	
89.881	91.418	-1.537	15	2.804	2.264	5.332	544	960.324	-4.605	99,5	ARR. BRUSSEL-HOOFDSTAD	
6.377	7.084	-707	1	231	243	506	-3	88.258	-970	98,9	ANDERLECHT	
2.633	2.623	10	-	42	29	78	88	29.192	-39	99,9	OUDEGEM	
1.643	1.609	34	-	33	20	70	-11	18.539	-16	99,9	SINT-AGATHA-BERCHEM	
13.805	13.433	372	5	517	557	1.050	-97	136.488	-121	99,9	BRUSSEL	
3.980	4.334	-354	1	148	105	356	12	39.048	-605	98,5	ETTERBEEK	
2.528	2.601	-73	-	70	19	80	-168	29.383	-134	99,5	EVERE	
4.161	4.460	-299	-	147	79	208	-14	46.736	-428	99,1	VORST	
1.828	1.927	-99	-	20	25	101	13	20.419	-175	99,2	GANSHOREN	
8.375	8.524	-149	2	267	232	468	76	72.819	-385	99,5	ELSENE	
3.483	3.592	-109	-	87	69	101	-2	38.626	-141	99,6	JETTE	
1.866	1.839	27	-	68	41	106	25	16.083	-38	99,8	KOEKELBERG	
6.274	6.047	227	-	249	148	254	-	69.025	121	100,2	SINT-JANS-MOLENBEEK	
5.120	4.761	359	2	166	199	593	35	43.579	-35	99,9	SINT-GILLIS	
2.527	2.168	359	1	144	74	254	9	21.699	179	100,8	SINT-JOOST-TEN-NODE	
8.600	9.016	-416	-	359	190	330	164	104.376	-556	99,5	SCHAARBEEK	
6.821	6.997	-176	1	134	123	413	25	74.961	-466	99,4	UKKEL	
2.020	2.138	-118	-	23	8	52	34	24.832	-162	99,4	WATERMAAL-BOSVOORDE	
4.463	4.526	-63	2	55	66	215	180	48.109	-212	99,6	SINT-LAMBRECHTS-WOLUWE	
3.377	3.739	-362	-	44	37	97	178	38.152	-422	98,9	SINT-PIETERS-WOLUWE	
33.285	29.033	4.252	2	238	210	539	339	537.981	3.923	100,7	ARR. HALLE-VILVOORDE	
575	557	18	-	1	3	6	-2	11.580	15	100,1	AFFLIGEM	
1.527	1.420	107	-	18	11	24	-9	27.132	94	100,3	ASSE	
1.411	1.285	126	-	7	6	9	1	22.119	123	100,6	BEERSEL	
104	101	3	-	-	2	1	-1	1.778	4	100,2	BEVER	
2.173	1.807	366	-	14	17	26	6	37.010	357	101,0	DILBEEK	
441	439	2	-	2	1	1	-4	4.785	2	100,0	DROGENBOS	
350	259	91	-	1	-	-	-	7.257	91	101,3	GALMAARDEN	
406	330	76	-	2	1	9	-4	8.144	68	100,8	GOOIK	
1.970	1.705	265	-	15	16	25	-18	32.182	256	100,8	GRIMBERGEN	
1.737	1.533	204	-	8	6	31	6	32.759	179	100,5	HALLE	
340	305	35	-	4	-	1	-10	6.092	34	100,6	HERNE	
677	574	103	-	2	4	11	11	9.544	96	101,0	HOEILAART	
590	459	131	-	6	2	9	3	9.891	124	101,3	KAMPENHOUT	
357	340	17	-	1	4	-	3	8.617	21	100,2	KAPELLE-OP-DEN-BOS	
1.117	972	145	-	12	6	7	83	12.583	144	101,2	KRAAINEM	
435	370	65	-	1	2	2	-8	8.228	65	100,8	LENNIK	
555	534	21	1	6	1	4	-2	11.482	18	100,2	LIEDEKERKE	
424	347	77	-	4	4	8	8	4.614	73	101,6	LINKEBEEK	
705	651	54	-	4	-	6	-3	16.982	48	100,3	LONDERZEEL	
736	679	57	-	5	11	8	5	11.315	60	100,5	MACHELEN	
1.110	759	351	1	11	3	5	10	17.020	349	102,1	MEISE	
710	586	124	-	6	3	4	4	13.227	123	100,9	MERCHTEM	
523	457	66	-	2	2	1	-2	11.583	67	100,6	OPWIJK	
1.818	1.466	352	-	8	12	78	81	23.032	286	101,3	OVERIJSE	
232	203	29	-	1	-	4	8	3.848	25	100,7	PEPINGEN	
456	387	69	-	2	2	2	4	10.137	69	100,7	ROOSDAAL	
1.554	1.403	151	-	10	9	60	43	17.932	100	100,6	SINT-GENESIUS-RODE	
1.871	1.556	315	-	14	12	33	-20	28.971	294	101,0	SINT-PIETERS-LEEUV	
556	544	12	-	3	6	3	13	9.953	15	100,2	STEENOKKERZEEL	
681	475	206	-	3	1	1	9	13.429	206	101,6	TERNAT	
2.061	1.993	68	-	24	17	59	-15	32.953	26	100,1	VILVOORDE	

WOONPLAATS	BEVOL- KING OP 1 JANUARI	NATUURLIJKE LOOP			MIGRATIES						
		GEBOR- TEN	OVER- LIJDENS	VERSCHIL	INTERN		EXTERN		TOTAAL		
					INWIJK.	UITWIJK.	INWIJK.	UITWIJK.	INWIJK.	UITWIJK.	VERSCHIL
WEMMEL	13.666	145	151	-6	864	764	90	58	954	822	132
WEZEMBEEK-OPPEM	13.016	134	101	33	603	614	239	178	842	792	50
ZAVENTEM	25.856	327	241	86	1.199	1.411	354	204	1.553	1.615	-62
ZEMST	18.634	218	174	44	875	613	35	28	910	641	269
ARR. LEUVEN	429.564	5.042	4.102	940	17.372	15.945	2.683	1.327	20.055	17.272	2.783
AARSCHOT	26.179	248	241	7	848	755	67	20	915	775	140
BEGIJNENDIJK	8.168	83	63	20	302	234	8	1	310	235	75
BEKKEVDORT	5.384	52	61	-9	201	161	8	1	209	162	47
BERTEM	8.404	116	92	24	382	323	70	41	452	364	88
BIERBEEK	8.404	98	54	44	445	331	25	5	470	336	134
BOORTMEERBEEK	10.432	113	105	8	496	324	42	20	538	344	194
BOUTERSEM	6.556	78	74	4	241	201	15	4	256	205	51
DIEST	21.481	224	184	40	663	700	56	34	719	734	-15
GEETBETS	5.605	67	59	8	223	171	13	4	236	175	61
GLABBEEK	4.829	40	46	-6	142	111	6	-	148	111	37
HAACHT	12.000	132	107	25	553	409	35	17	588	426	162
HERENT	17.463	239	155	84	799	804	51	24	850	828	22
HOEGAARDEN	5.550	54	74	-20	247	196	7	10	254	206	48
HOLSBEEK	7.636	91	68	23	344	270	11	12	355	282	73
HULDENBERG	7.865	93	74	19	333	255	47	29	380	284	96
KEERBERGEN	10.393	107	76	31	660	407	97	57	757	464	293
KORTENAKEN	7.302	80	73	7	197	144	10	2	207	146	61
KORTENBERG	15.813	192	138	54	674	648	165	69	839	717	122
LANDEN	14.226	137	151	-14	387	409	24	7	411	416	-5
LEUVEN	85.193	1.290	899	391	3.844	4.244	1.137	493	4.981	4.737	244
LINTER	6.539	66	68	-2	199	214	6	1	205	215	-10
LUBBEEK	12.337	130	91	39	589	486	31	16	620	502	118
OUD-HEVERLEE	9.832	106	66	40	489	433	56	31	545	464	81
ROTSELAAR	12.506	142	109	33	642	380	27	15	669	395	274
SCHERPENHEUVEL-ZICHEM	20.525	226	188	38	590	513	27	13	617	526	91
TERVUREN	19.153	195	136	59	771	838	522	326	1.293	1.164	129
TIELT-WINGE	8.981	114	65	49	359	263	4	12	363	275	88
TIENEN	31.669	312	387	-75	967	1.027	72	39	1.039	1.066	-27
TREMELD	11.405	126	121	5	546	433	33	19	579	452	127
ZOUTLEEUW	7.734	91	77	14	239	261	11	5	250	266	-16
ARR. NIJVEL	315.358	3.901	2.977	924	18.702	15.085	3.735	2.189	22.437	17.274	5.163
BEVEKOM	5.587	68	50	18	338	211	24	13	362	224	138
EIGENBRAKEL	31.989	346	278	68	1.698	1.313	307	200	2.005	1.513	492
KASTEELBRAKEL	7.940	111	82	29	490	370	33	30	523	400	123
CHASTRE	5.552	80	31	49	303	244	29	19	332	263	69
CHAUMONT-GISTOUX	8.115	108	63	45	776	477	97	52	873	529	344
COURT-SAINT-ETIENNE	7.642	121	87	34	496	494	74	28	570	522	48
GENEPIEN	12.547	166	121	45	801	591	62	19	863	610	253
GRAVEN	10.150	123	111	12	690	493	81	41	771	534	237
HELECINE	2.847	21	30	-9	122	90	1	9	123	99	24
INCOURT	3.367	40	45	-5	216	146	14	16	230	162	68
ITTER	5.018	60	55	5	300	194	21	23	321	217	104
GELDENAKEN	9.756	136	123	13	631	489	45	22	676	511	165
TERHULPEN	7.115	73	76	-3	349	464	121	47	470	511	-41
LASNE	12.423	133	105	28	812	639	315	208	1.127	847	280
MONT-SAINT-GUIBERT	4.848	75	43	32	365	233	35	33	400	266	134
NIJVEL	22.866	250	206	44	1.269	1.052	139	57	1.408	1.109	299
ORP-JAUCHE	6.371	81	63	18	421	300	12	-	433	300	133
OTTIGNIES-LOUVAIN-LA-NVE	22.194	354	141	213	1.678	1.311	804	345	2.482	1.656	826
PERWIJS	6.141	75	61	14	309	205	16	19	325	224	101
RAMILLIES	4.498	71	51	20	258	171	9	12	267	183	84
REBECQ	9.089	122	133	-11	449	388	20	14	469	402	67
RIXENSART	20.743	229	225	4	1.046	997	245	157	1.291	1.154	137
TUBEKE	20.348	270	206	64	970	863	78	47	1.048	910	138
VILLERS-LA-VILLE	7.966	124	84	40	483	299	46	10	529	309	220
WALHAIN	4.696	62	39	23	265	211	16	32	281	243	38
WATERLOO	27.424	239	215	24	1.429	1.291	826	589	2.255	1.880	375
WAVER	28.126	363	253	110	1.738	1.549	265	147	2.003	1.696	307



N.I.S. LOOP VAN DE BEVOLKING IN 1990			TABEL OO.83 A T						BLZ. 3.- FOL. 2.-			ALLE ADMINISTRATIEVE EENHEDEN
LOOP VAN DE BEVOLKING												
TOTALE BEVOLKING												
TOTALE LOOP VAN DE BEVOLKING			VERANDERINGEN VAN NATIONALITEIT		RECHTZETTING			BEVOLKING OP 31 DECEMBER (OP 1/1 VAN VOLGEND JAAR)			WOONPLAATS	
BINNEN	BUITEN	VERSCHIL	BELG IN VREEMDE	VREEMDE IN BELG	HERINGESCHREVEN	BEVOLK. AMBTS- HALVE GE- SCHRAPT	STATIS- TISCHE AAN- PASSING	TOTALE BEVOLK.	AANGROEI			
									TOTAAL	INDEX		
1.099	973	126	-	8	17	19	7	13.797	124	100,9	WEMMEL	
976	893	83	-	6	9	42	27	13.093	50	100,4	WEZEMBEEK-OPPEM	
1.880	1.856	24	-	19	17	35	107	25.969	6	100,0	ZAVENTEM	
1.128	815	313	-	8	3	5	-2	18.943	311	101,7	ZEMST	
25.097	21.374	3.723	1	127	149	622	190	433.004	3.250	100,8	ARR. LEUVEN	
1.163	1.016	147	-	6	7	14	-5	26.314	140	100,5	AARSCHOT	
393	298	95	-	-	1	1	-2	8.261	95	101,2	BEGIJNENDIJK	
261	223	38	-	1	2	4	-	5.420	36	100,7	BEKKEVOORT	
568	456	112	-	3	-	6	-45	8.465	106	101,3	BERTEM	
568	390	178	-	1	2	7	-3	8.574	173	102,1	BIERBEEK	
651	449	202	-	1	1	1	2	10.636	202	101,9	BOORTMEERBEEK	
334	279	55	-	-	2	6	-	6.607	51	100,8	BOUTERSEM	
943	918	25	-	2	-	27	15	21.494	-2	100,0	DIEST	
303	234	69	-	1	-	4	-2	5.668	65	101,2	GEETBETS	
188	157	31	-	-	-	-	-	4.860	31	100,6	GLABBEEK	
720	533	187	-	-	1	-	-4	12.184	188	101,6	HAACHT	
1.089	983	106	-	2	1	9	1	17.562	98	100,6	HERENT	
308	280	28	-	-	6	-	2	5.586	34	100,6	HOEGAARDEN	
446	350	96	-	-	1	-	3	7.736	97	101,3	HOLSBEEK	
473	358	115	-	3	5	12	-5	7.968	108	101,4	HULDENBERG	
864	540	324	-	1	3	3	10	10.727	324	103,1	KEERBERGEN	
287	219	68	-	-	1	1	-1	7.369	68	100,9	KORTENAKEN	
1.031	855	176	-	1	1	12	22	16.000	165	101,0	KORTENBERG	
548	567	-19	-	4	-	7	-2	14.198	-26	99,8	LANDEN	
6.271	5.636	635	1	67	78	457	13	85.462	256	100,3	LEUVEN	
271	283	-12	-	-	3	4	-	6.526	-13	99,8	LINTER	
750	593	157	-	4	2	2	1	12.495	157	101,3	LUBBEEK	
651	530	121	-	3	8	6	1	9.956	123	101,3	OUD-HEVERLEE	
811	504	307	-	1	4	8	-	12.809	303	102,4	ROTSelaar	
843	714	129	-	2	-	3	2	20.653	126	100,6	SCHERPENHEUVEL-ZICHEM	
1.488	1.300	188	-	13	5	12	192	19.526	181	100,9	TERVUREN	
477	340	137	-	-	-	-	-1	9.117	137	101,5	TIELT-WINGE	
1.351	1.453	-102	-	9	13	13	-4	31.563	-102	99,7	TIENEN	
705	573	132	-	2	2	3	1	11.537	131	101,1	TREMELO	
341	343	-2	-	-	-	-	-1	7.731	-2	100,0	ZOUTLEEUW	
26.338	20.251	6.087	3	259	293	616	182	321.304	5.764	101,8	ARR. NIJVEL	
430	274	156	-	1	-	-	3	5.746	156	102,8	BEVEKOM	
2.351	1.791	560	2	15	23	73	-4	32.495	510	101,6	EIGENBRAKEL	
634	482	152	-	2	5	5	2	8.094	152	101,9	KASTEELBRAKEL	
412	294	118	-	14	3	15	12	5.670	106	101,9	CHASTRE	
981	592	389	-	8	9	8	10	8.515	390	104,8	CHAUMONT-GISTOUX	
691	609	82	-	8	4	14	2	7.716	72	100,9	COURT-SAINT-ETIENNE	
1.029	731	298	-	2	8	23	-17	12.813	283	102,3	GENEPIEN	
894	645	249	-	2	1	8	13	10.405	242	102,4	GRAVEN	
144	129	15	-	-	3	4	-	2.861	14	100,5	HELECINE	
270	207	63	-	-	3	2	4	3.435	64	101,9	INCOURT	
381	272	109	-	3	1	2	-	5.126	108	102,2	ITTER	
812	634	178	-	5	15	3	6	9.952	190	101,9	GELDENAKEN	
543	587	-44	-	11	13	9	-1	7.074	-40	99,4	TERHULPEN	
1.260	952	308	-	6	7	2	11	12.747	313	102,5	LASNE	
475	309	166	-	5	3	3	5	5.019	166	103,4	MONT-SAINT-GUIBERT	
1.658	1.315	343	-	16	23	15	6	23.223	351	101,5	NIJVEL	
514	363	151	-	4	7	20	5	6.514	138	102,2	ORP-JAUCHE	
2.836	1.797	1.039	1	49	58	244	-7	23.040	853	103,8	OTTIGNIES-LOUVAIN-LA-NVE	
400	285	115	-	2	1	5	-1	6.251	111	101,8	PERWIJS	
338	234	104	-	5	3	-	-	4.605	107	102,4	RAMILLIES	
591	535	56	-	9	6	11	3	9.143	51	100,6	REBECQ	
1.520	1.379	141	-	11	21	19	21	20.907	143	100,7	RIXENSART	
1.318	1.116	202	-	19	9	28	2	20.533	183	100,9	TUBEKE	
653	393	260	-	6	2	11	6	8.223	251	103,1	VILLERS-LA-VILLE	
343	282	61	-	2	6	7	12	4.768	60	101,3	WALHAIN	
2.494	2.095	399	-	15	32	33	47	27.869	398	101,4	WATERLOO	
2.366	1.949	417	-	39	27	52	42	28.560	392	101,4	WAVER	

WOONPLAATS	BEVOL- KING OP 1 JANUARI	NATUURLIJKE LOOP			MIGRATIES						
		GEBOO- TEN	OVER- LIJDENS	VERSCHIL	INTERN		EXTERN		TOTAAL		
					INWIJK.	UITWIJK.	INWIJK.	UITWIJK.	INWIJK.	UITWIJK.	VERSCHIL
<b>HENEGOUWEN</b>	1.278.039	15.844	15.191	653	47.233	45.935	6.904	4.772	54.137	50.707	3.430
ARR. AAT	76.702	862	1.048	-186	2.887	2.688	371	184	3.258	2.872	386
AAT	23.849	280	340	-60	897	673	111	44	1.008	717	291
BELOEIL	13.177	129	202	-73	479	495	38	26	517	521	-4
BERNISSART	11.517	151	146	5	339	431	90	27	429	458	-29
BRUGELLETTE	3.208	41	29	12	165	143	56	44	221	187	34
CHIEVRES	5.871	70	77	-7	211	232	32	23	243	255	-12
ELZELE	5.408	55	75	-20	234	243	22	3	256	246	10
VLOESBERG	2.964	30	39	-9	165	140	8	1	173	141	32
FRANES-LEZ-ANVAING	10.708	106	140	-34	397	331	14	16	411	347	64
ARR. CHARLEROI	426.488	5.407	5.003	404	16.941	17.029	1.571	791	18.512	17.820	692
AISEAU-PRESLES	10.951	152	100	52	664	727	25	15	689	742	-53
CHAPELLE-LEZ-HERLAIMONT	14.098	182	151	31	631	631	46	23	677	654	23
CHARLEROI	206.779	2.643	2.625	18	6.306	6.370	803	350	7.109	6.720	389
CHATELET	36.656	456	380	76	1.716	1.870	147	89	1.863	1.959	-96
COURCELLES	29.336	355	368	-13	1.222	1.170	119	43	1.341	1.213	128
FARCIENNES	12.104	166	120	46	627	690	48	22	675	712	-37
FLEURUS	22.525	290	217	73	887	974	97	57	984	1.031	-47
FONTAINE-L'EVEQUE	17.532	229	194	35	838	816	48	29	886	845	41
GERPINNES	11.391	106	97	9	565	543	45	32	610	575	35
LES BONS VILLERS	8.107	124	90	34	434	351	23	10	457	361	96
MANAGE	21.682	270	274	-4	1.127	1.172	62	54	1.189	1.226	-37
MONTIGNIES-LE-TILLEUL	10.087	120	120	-	562	519	33	21	595	540	55
PONT-A-CELLES	15.179	201	184	17	776	643	29	7	805	650	155
SENEFFE	10.061	113	83	30	586	553	46	39	632	592	40
ARR. BERGEN	252.944	3.155	2.978	177	9.370	9.317	2.366	2.049	11.736	11.366	370
BOUSSU	20.749	283	258	25	832	921	56	42	888	963	-75
COLFONTAINE	21.610	289	266	23	925	957	48	57	973	1.014	-41
DOUR	17.377	195	268	-73	678	593	44	51	722	644	78
FRAMERIES	21.334	281	274	7	815	895	58	49	873	944	-71
HENSIES	6.964	77	62	15	200	266	31	20	231	286	-55
HONNELLES	4.923	62	71	-9	162	180	18	17	180	197	-17
JURBEKE	8.355	98	81	17	346	308	206	198	552	506	46
LENS	3.688	53	36	17	163	137	34	30	197	167	30
BERGEN	91.867	1.161	967	194	3.245	3.035	1.585	1.377	4.830	4.412	418
QUAREGNON	19.730	249	229	20	696	829	89	32	785	861	-76
QUEVY	7.293	76	83	-7	234	204	27	21	261	225	36
QUIEVRAIN	6.907	86	88	-2	234	229	53	34	287	263	24
SAINTE-GHISLAIN	22.147	245	295	-50	840	763	117	121	957	884	73
ARR. MOESKROEN	71.509	879	796	83	1.174	1.278	631	466	1.805	1.744	61
KOMEN	17.964	196	212	-16	230	294	217	170	447	464	-17
MOESKROEN	53.545	683	584	99	944	984	414	296	1.358	1.280	78
ARR. ZINNIK	166.972	2.094	1.937	157	6.629	5.870	775	442	7.404	6.312	1.092
'S GRAVENBRAKEL	17.504	218	195	23	966	791	93	69	1.059	860	199
ECAUSSINNES	9.469	118	117	1	430	397	20	13	450	410	40
EDINGEN	10.160	115	124	-9	542	434	31	17	573	451	122
LA LOUVIERE	76.138	987	843	144	2.508	2.403	312	131	2.820	2.534	286
LE ROEULX	7.777	114	78	36	441	397	25	16	466	413	53
LESSEN	15.948	186	227	-41	606	489	43	24	649	513	136
OPZULLIK	6.350	74	79	-5	307	257	23	11	330	268	62
ZINNIK	23.626	282	274	8	829	702	228	161	1.057	863	194
ARR. THUIN	142.780	1.761	1.595	166	5.987	5.574	490	341	6.477	5.915	562
ANDERLUES	11.348	137	141	-4	527	481	41	28	568	509	59
BEAUMONT	6.132	67	93	-26	319	244	25	13	344	257	87
BINCHE	32.828	395	388	7	1.058	996	108	47	1.166	1.043	123
CHIMAY	9.553	119	94	25	289	267	36	31	325	298	27
ERQUELINNES	9.705	141	113	28	275	305	61	51	336	356	-20
ESTINNES	7.054	86	61	25	371	275	25	33	396	308	88
FROIDCHAPELLE	2.772	38	34	4	203	144	5	6	208	150	58
HAM-SUR-HEURE-NALINNES	12.377	145	127	18	621	577	27	19	648	596	52
LOBBES	5.316	56	49	7	322	277	9	2	331	279	52
MERBES-LE-CHATEAU	3.943	50	31	19	219	228	5	1	224	229	-5

N.I.S. LOOP VAN DE BEVOLKING IN 1990			TABEL OO.83 A T						BLZ. 4.- FOL. 2.-			ALLE ADMINISTRATIEVE EENHEDEN
LOOP VAN DE BEVOLKING												
TOTALE BEVOLKING												
TOTALE LOOP VAN DE BEVOLKING			VERANDERINGEN VAN NATIONALITEIT		RECHTZETTING			BEVOLKING OP 31 DECEMBER (OP 1/1 VAN VOLGEND JAAR)			WOONPLAATS	
BINNEN	BUITEN	VERSCHIL	BELG IN VREEMDE	VREEMDE IN BELG	HERINGESCHREVEN	BEVOLK. AMBTS- HALVE GE- SCHRAPT	STATIS- TISCHE AAN- PASSING	TOTALE BEVOLK.	AANGROEI			
									TOTAAL	INDEX		
69.981	65.898	4.083	7	1.364	751	1.961	-576	1.280.336	2.873	100,2	HENEGOUWEN	
4.120	3.920	200	-	31	37	85	-14	76.840	152	100,2	ARR. AAT	
1.288	1.057	231	-	4	7	18	-1	24.068	220	100,9	AAT	
646	723	-77	-	7	6	8	-5	13.093	-79	99,4	BELOEIL	
580	604	-24	-	14	6	22	8	11.485	-40	99,7	BERNISSART	
262	216	46	-	1	7	7	-2	3.252	46	101,4	BRUGELETTE	
313	332	-19	-	1	1	17	3	5.839	-35	99,4	CHIEVRES	
311	321	-10	-	-	2	-	-21	5.379	-8	99,9	ELZELE	
203	180	23	-	2	2	2	-	2.987	23	100,8	VLOESBERG	
517	487	30	-	2	6	11	4	10.737	25	100,2	FRASNES-LEZ-ANVAING	
23.919	22.823	1.096	4	583	301	659	-226	427.000	738	100,2	ARR. CHARLEROI	
841	842	-1	-	21	5	11	-1	10.943	-7	99,9	AISEAU-PRESLES	
859	805	54	-	15	7	22	5	14.142	39	100,3	CHAPELLE-LEZ-HERLAIMONT	
9.752	9.345	407	1	298	173	359	-72	206.928	221	100,1	CHARLEROI	
2.319	2.339	-20	1	45	22	48	-4	36.606	-46	99,9	CHATELET	
1.696	1.581	115	-	39	12	43	39	29.459	84	100,3	COURCELLES	
841	832	9	1	43	8	29	-5	12.087	-12	99,9	FARCIENNES	
1.274	1.248	26	1	29	21	25	-2	22.545	22	100,1	FLEURUS	
1.115	1.039	76	-	25	12	47	-	17.573	41	100,2	FONTAINE-L'EVEQUE	
716	672	44	-	6	3	7	-19	11.412	40	100,4	GERPINNES	
581	451	130	-	6	10	1	-1	8.245	139	101,7	LES BONS VILLERS	
1.459	1.500	-41	-	31	11	38	-157	21.457	-68	99,7	MANAGE	
715	660	55	-	10	1	4	-8	10.131	52	100,5	MONTIGNIES-LE-TILLEUL	
1.006	834	172	-	5	7	24	-9	15.325	155	101,0	PONT-A-CELLES	
745	675	70	-	10	9	1	8	10.147	78	100,8	SENEFFE	
14.891	14.344	547	1	311	176	633	-148	252.886	90	100,0	ARR. BERGEN	
1.171	1.221	-50	-	31	8	41	-6	20.660	-83	99,6	BOUSSU	
1.262	1.280	-18	-	31	8	30	-7	21.563	-40	99,8	COLFONTAINE	
917	912	5	-	11	4	9	5	17.382	-	100,0	DOUR	
1.154	1.218	-64	-	10	10	14	-6	21.260	-68	99,7	FRAMERIES	
308	348	-40	-	16	-	6	1	6.919	-46	99,3	HENSIES	
242	268	-26	-	5	1	1	-18	4.879	-26	99,5	HONNELLES	
650	587	63	-	1	3	8	-106	8.307	58	100,7	JURBEKE	
250	203	47	-	1	-	-	-3	3.732	47	101,3	LENS	
5.991	5.379	612	1	156	109	449	19	92.158	272	100,3	BERGEN	
1.034	1.090	-56	-	27	18	57	-3	19.632	-95	99,5	QUAREGNON	
337	308	29	-	2	2	5	-16	7.303	26	100,4	QUEVY	
373	351	22	-	8	5	1	-7	6.926	26	100,4	QUIEVRAIN	
1.202	1.179	23	-	12	8	12	-1	22.165	19	100,1	SAINT-GHISLAIN	
2.684	2.540	144	1	59	28	146	-41	71.494	26	100,0	ARR. MOESKROEN	
643	676	-33	-	16	11	55	-42	17.845	-77	99,6	KOMEN	
2.041	1.864	177	1	43	17	91	1	53.649	103	100,2	MOESKROEN	
9.498	8.249	1.249	1	141	96	134	-	168.183	1.211	100,7	ARR. ZINNIK	
1.277	1.055	222	-	13	17	16	-4	17.723	223	101,3	'S GRAVENBRAKEL	
568	527	41	-	6	-	2	3	9.511	39	100,4	ECAUSSINNES	
688	575	113	1	5	8	15	-	10.266	106	101,0	EDINGEN	
3.807	3.377	430	-	91	51	63	36	76.592	418	100,5	LA LOUVIERE	
580	491	89	-	3	3	5	-19	7.845	87	101,1	LE ROEULX	
835	740	95	-	4	2	14	-	16.031	83	100,5	LESSEN	
404	347	57	-	6	2	3	-4	6.402	56	100,9	OPZULLIK	
1.339	1.137	202	-	13	13	16	-12	23.813	199	100,8	ZINNIK	
8.238	7.510	728	-	114	48	151	-115	143.290	625	100,4	ARR. THUIN	
705	650	55	-	5	1	1	-4	11.399	55	100,5	ANDERLUES	
411	350	61	-	8	-	6	-2	6.185	55	100,9	BEAUMONT	
1.561	1.431	130	-	34	15	52	-3	32.918	93	100,3	BINCHE	
444	392	52	-	9	1	11	-	9.595	42	100,4	CHIMAY	
477	469	8	-	15	9	8	-7	9.707	9	100,1	ERQUELINNES	
482	369	113	-	3	1	7	-5	7.156	107	101,5	ESTINNES	
246	184	62	-	-	3	7	-	2.830	58	102,1	FROIDCHAPELLE	
793	723	70	-	3	5	1	-1	12.450	74	100,6	HAM-SUR-HEURE-NALINNES	
387	328	59	-	3	3	9	-	5.369	53	101,0	LOBBES	
274	260	14	-	2	1	-	-12	3.946	15	100,4	MERBES-LE-CHATEAU	

WOONPLAATS	BEVOL- KING OP 1 JANUARI	NATUURLIJKE LOOP			MIGRATIES						
		GEBOR- TEN	OVER- LIJDENS	VERSCHIL	INTERN		EXTERN		TOTAAL		
					INWIJK.	UITWIJK.	INWIJK.	UITWIJK.	INWIJK.	UITWIJK.	VERSCHIL
MOMIGNIES	5.062	82	53	29	147	147	44	37	191	184	7
MORLANWELZ	17.919	221	223	-2	834	771	51	37	885	808	77
SIVRY-RANCE	4.466	53	43	10	144	203	9	16	153	219	-66
THUIN	14.305	171	145	26	658	659	44	20	702	679	23
ARR. DOORNIK	140.644	1.686	1.834	-148	4.245	4.179	700	499	4.945	4.678	267
ANTOING	7.730	96	100	-4	357	353	31	12	388	365	23
BRUNEAUT	7.487	90	106	-16	204	214	30	20	234	234	-
CELLES	5.458	61	77	-16	208	189	14	19	222	208	14
ESTAIMPUIS	9.579	108	103	5	283	347	89	65	372	412	-40
LEUZE-EN-HAINAUT	12.834	158	179	-21	462	454	43	19	505	473	32
MONT-DE-L'ENCLUS	3.022	32	46	-14	152	130	10	6	162	136	26
PECO	5.061	60	69	-9	229	176	26	10	255	186	69
PERUWELZ	16.510	198	216	-18	527	462	80	74	607	536	71
RUMES	5.196	53	61	-8	121	121	12	9	133	130	3
DOORNIK	67.767	830	877	-47	1.702	1.733	365	265	2.067	1.998	69
PROV. LUIK	998.213	12.645	11.537	1.108	44.189	43.317	5.675	3.352	49.864	46.669	3.195
ARR. HOEI	93.281	1.249	1.089	160	5.308	4.702	385	166	5.693	4.868	825
AMAY	12.789	157	184	-27	571	527	21	14	592	541	51
ANTHISNES	3.541	48	31	17	194	144	2	3	196	147	49
BURDINNE	2.298	38	25	13	149	84	4	-	153	84	69
CLAVIER	3.837	49	55	-6	176	191	11	13	187	204	-17
ENGIS	5.875	77	59	18	374	435	19	13	393	448	-55
FERRIERES	3.774	57	46	11	247	193	14	1	261	194	67
HAMOIR	3.336	42	37	5	155	157	9	5	164	162	2
HERON	3.671	52	49	3	233	191	3	1	236	192	44
HOEI	18.114	227	228	-1	1.141	971	207	49	1.348	1.020	328
MARCHIN	4.725	64	42	22	299	261	10	8	309	269	40
MODAVE	3.238	59	36	23	208	155	7	11	215	166	49
NANDRIN	4.290	51	38	13	299	218	16	15	315	233	82
OUFFET	2.428	35	27	8	116	107	4	1	120	108	12
TINLOT	1.876	35	26	9	130	98	4	1	134	99	35
VERLAINE	2.988	42	33	9	130	122	3	2	133	124	9
VILLERS-LE-BOUILLET	4.998	57	39	18	307	271	19	14	326	285	41
WANZE	11.503	159	134	25	579	577	32	15	611	592	19
ARR. LUIK	590.153	7.191	6.924	267	26.575	26.983	2.916	1.735	29.491	28.718	773
ANS	27.637	342	267	75	1.355	1.410	74	44	1.429	1.454	-25
AWANS	7.653	97	84	13	425	334	18	11	443	345	98
AWAILLE	8.960	135	113	22	550	376	46	18	596	394	202
BITSINGEN	7.956	108	62	46	277	312	28	21	305	333	-28
BEVNE-HEUSAY	11.326	153	123	30	555	641	38	11	593	652	-59
BLEGNV	11.662	139	127	12	455	501	47	28	502	529	-27
CHAUDFONTAINE	20.288	208	263	-55	973	850	82	56	1.055	906	149
COMBLAIN-AU-PONT	5.091	61	51	10	301	297	15	5	316	302	14
DALHEM	5.724	88	43	45	236	205	11	15	247	220	27
ESNEUX	12.634	155	153	2	726	589	65	42	791	631	160
FLEMALLE	26.557	323	315	8	1.205	1.193	58	45	1.263	1.238	25
FLERON	15.881	203	153	50	717	745	42	33	759	778	-19
GRACE-HOLLOGNE	22.099	285	211	74	1.074	1.156	55	50	1.129	1.206	-77
HERSTAL	36.356	420	505	-85	1.829	1.562	179	127	2.008	1.689	319
JUPRELLE	7.482	71	83	-12	432	331	25	13	457	344	113
LUIK	196.825	2.438	2.524	-86	8.080	9.075	1.412	824	9.492	9.899	-407
NEUPRE	8.748	83	71	12	432	403	22	28	454	431	23
OUPEVE	23.206	275	223	52	1.019	1.005	69	44	1.088	1.049	39
SAINT-NICOLAS	24.034	291	260	31	1.159	1.280	100	65	1.259	1.345	-86
SERAING	60.952	658	805	-147	2.472	2.475	290	126	2.762	2.601	161
SOU MAGNE	13.482	189	130	59	625	559	36	11	661	570	91
SPRIMONT	10.895	152	120	32	680	530	53	23	733	553	180
TROOZ	7.602	88	77	11	344	366	25	23	369	389	-20
WEZET	17.103	229	161	68	654	788	126	72	780	860	-80
ARR. VERVIERS	251.917	3.504	2.760	744	9.238	8.974	2.251	1.366	11.489	10.340	1.149
AMEL	4.766	69	50	19	78	104	22	33	100	137	-37
AUBEL	3.547	57	47	10	168	137	20	16	188	153	35
BAELEN	3.279	52	29	23	197	170	42	34	239	204	35
BULLINGEN	5.158	74	64	10	63	64	36	25	99	89	10

N.I.S. LOOP VAN DE BEVOLKING IN 1990			TABEL 00.83 A T					BLZ. 5.- FOL. 2.-			ALLE ADMINISTRATIEVE EENHEDEN
LOOP VAN DE BEVOLKING											
TOTALE BEVOLKING											
TOTALE LOOP VAN DE BEVOLKING			VERANDERINGEN VAN NATIONALITEIT		RECHTZETTING			BEVOLKING OP 31 DECEMBER (OP 1/1 VAN VOLGEND JAAR)			WOONPLAATS
BINNEN	BUITEN	VERSCHIL	BELG IN VREEMDE	VREEMDE IN BELG	HERINGESCHREVEN	BEVOLK. AMBTS- HALVE GE- SCHRAPT	STATISTISCHE AAN- PASSING	TOTALE BEVOLK.	AANGROEI		
									TOTAAL	INDEX	
273	237	36	-	5	-	4	1	5.095	32	100,6	MOMIGNIES
1.106	1.031	75	-	22	6	10	-9	17.981	71	100,4	MORLANWELZ
206	262	-56	-	-	1	5	-	4.406	-60	98,7	SIVRY-RANCE
873	824	49	-	5	2	30	-73	14.253	21	100,1	THUIN
6.631	6.512	119	-	125	65	153	-32	140.643	31	100,0	ARR. DOORNIK
484	465	19	-	8	4	2	1	7.752	21	100,3	ANTOING
324	340	-16	-	2	2	2	7	7.478	-16	99,8	BRUNEHAUT
283	285	-2	-	2	-	5	2	5.453	-7	99,9	CELLES
480	515	-35	-	14	1	13	-1	9.531	-47	99,5	ESTAIMPUIS
663	652	11	-	8	7	2	-1	12.849	16	100,1	LEUZE-EN-HAINAUT
194	182	12	-	1	-	-	-	3.034	12	100,4	MONT-DE-L'ENCLUS
315	255	60	-	3	1	6	1	5.117	55	101,1	PECQ
805	752	53	-	22	6	19	-5	16.545	40	100,2	PERUWELZ
186	191	-5	-	2	-	4	-3	5.184	-9	99,8	RUMES
2.897	2.875	22	-	63	44	100	-33	67.700	-34	99,9	DOORNIK
62.509	58.206	4.303	4	1.400	450	2.121	-149	1.000.696	2.632	100,3	PROV. LUIK
6.942	5.957	985	1	46	38	106	-1	94.197	917	101,0	ARR. HOEI
749	725	24	-	4	6	13	-	12.806	17	100,1	AMAY
244	178	66	-	5	-	3	2	3.606	63	101,8	ANTHISNES
191	109	82	-	-	4	2	1	2.383	84	103,7	BURDINNE
236	259	-23	-	2	1	1	-1	3.813	-23	99,4	CLAVIER
470	507	-37	-	3	1	17	-2	5.820	-53	99,1	ENGIS
318	240	78	-	3	3	2	-	3.853	79	102,1	FERRIERES
206	199	7	-	-	1	2	1	3.343	6	100,2	HAMOIR
288	241	47	-	-	1	1	94	3.812	47	101,2	HERON
1.575	1.248	327	-	8	12	42	-100	18.311	297	101,6	HOEI
373	311	62	-	3	1	5	-5	4.778	58	101,2	MARCHIN
274	202	72	1	-	1	4	11	3.318	69	102,1	MODAVE
366	271	95	-	6	2	8	-	4.379	89	102,1	NANDRIN
155	135	20	-	2	-	1	-	2.447	19	100,8	OUFFET
169	125	44	-	-	-	-	-	1.920	44	102,3	TINLOT
175	157	18	-	1	-	2	3	3.007	16	100,5	VERLAINE
383	324	59	-	5	2	2	-	5.057	59	101,2	VILLERS-LE-BOUILLET
770	726	44	-	4	3	1	-5	11.544	46	100,4	WANZE
36.682	35.642	1.040	2	1.078	295	1.715	-108	589.665	-380	99,9	ARR. LUIK
1.771	1.721	50	-	61	5	25	1	27.668	30	100,1	ANS
540	429	111	-	3	2	15	3	7.754	98	101,3	AWANS
731	507	224	-	6	3	24	1	9.164	203	102,3	AVWAILLE
413	395	18	-	6	3	3	1	7.975	18	100,2	BITSINGEN
746	775	-29	-	17	2	6	-7	11.286	-33	99,7	BEYNE-HEUSAY
641	656	-15	-	13	2	12	-	11.637	-25	99,8	BLEGNY
1.263	1.169	94	-	12	2	8	-5	20.371	88	100,4	CHAUDFONTAINE
377	353	24	-	6	-	16	-	5.099	8	100,2	COMBLAIN-AU-PONT
335	263	72	-	3	-	-	-	5.796	72	101,3	DALHEM
946	784	162	-	5	3	9	-33	12.757	156	101,2	ESNEUX
1.586	1.553	33	-	48	5	18	-3	26.574	20	100,1	FLEMALLE
962	931	31	-	38	5	10	6	15.913	26	100,2	FLERON
1.414	1.417	-3	-	33	9	13	-2	22.090	-7	100,0	GRACE-HOLLOGNE
2.428	2.194	234	-	74	20	46	-1	36.563	208	100,6	HERSTAL
528	427	101	-	2	1	-	-1	7.583	102	101,4	JUPRELLE
11.930	12.423	-493	-	513	149	1.302	22	195.201	-1.646	99,2	LUIK
537	502	35	-	10	2	7	-1	8.777	30	100,3	NEUPRE
1.363	1.272	91	1	28	4	16	-9	23.276	79	100,3	OUPEVE
1.550	1.605	-55	-	47	10	19	-61	23.909	-64	99,7	SAINT-NICOLAS
3.420	3.406	14	1	111	40	108	-11	60.887	-54	99,9	SERAING
850	700	150	-	20	4	5	-2	13.629	149	101,1	SOUMAGNE
885	673	212	-	-	10	10	-1	11.106	212	101,9	SPRIMONT
457	466	-9	-	7	6	6	-	7.593	-9	99,9	TROOZ
1.009	1.021	-12	-	15	8	37	-5	17.057	-41	99,8	WEZET
14.993	13.100	1.893	1	228	91	267	-39	253.595	1.717	100,7	ARR. VERVIERS
169	187	-18	-	2	-	-	-	4.748	-18	99,6	AMEL
245	200	45	-	-	1	-	-	3.593	46	101,3	AUBEL
291	233	58	-	2	1	5	2	3.335	54	101,6	BAELEN
173	153	20	-	-	2	3	-2	5.175	19	100,4	BULLINGEN

WOONPLAATS	BEVOL- KING OP 1 JANUARI	NATUURLIJKE LOOP			MIGRATIES						
		GEBOR- TEN	OVER- LIJDENS	VERSCHIL	INTERN		EXTERN		TOTAAL		
					INWIJK.	UITWIJK.	INWIJK.	UITWIJK.	INWIJK.	UITWIJK.	VERSCHIL
BURG-REULAND	3.694	53	36	17	65	45	44	32	109	77	32
BUTGENBACH	5.004	60	43	17	150	118	11	17	161	135	26
DISON	13.966	212	161	51	809	880	43	7	852	887	-35
EUPEN	17.026	191	191	-	408	338	155	107	563	445	118
HERVE	15.512	229	145	84	572	534	33	10	605	544	61
JALHAY	6.140	98	56	42	343	242	23	32	366	274	92
KELMIS	9.498	135	84	51	205	239	294	183	499	422	77
LIERNEUX	3.136	37	40	-3	153	145	15	3	168	148	20
LIMBURG	5.276	66	68	-2	237	244	7	3	244	247	-3
LONTZEN	4.387	57	34	23	189	170	112	59	301	229	72
MALMEDY	10.275	126	113	13	299	305	73	41	372	346	26
OLNE	3.340	36	27	9	162	141	8	7	170	148	22
PEPINSTER	9.027	122	108	14	463	480	9	14	472	494	-22
PLOMBIERES	8.617	137	93	44	224	256	178	100	402	356	46
RAEREN	8.907	108	78	30	117	133	428	267	545	400	145
SANKT-VITH	8.567	122	90	32	126	126	70	62	196	188	8
SPA	10.060	123	157	-34	522	483	71	26	593	509	84
STAVELOT	6.199	79	65	14	279	217	35	23	314	240	74
STOUMONT	2.520	34	35	-1	186	144	18	5	204	149	55
THEUX	9.853	144	105	39	499	388	39	26	538	414	124
THIMISTER-CLERMONT	4.237	70	29	41	199	136	11	1	210	137	73
TROIS-PONTS	2.188	34	23	11	106	118	6	3	112	121	-9
VERVIERS	53.657	785	647	118	1.937	2.134	379	196	2.316	2.330	-14
WEISMES	5.897	102	61	41	155	151	29	21	184	172	12
WELKENRAEDT	8.184	112	81	31	327	332	40	13	367	345	22
ARR. BORGWORM	62.862	701	764	-63	3.068	2.658	123	85	3.191	2.743	448
BERLOZ	2.402	25	22	3	116	117	4	3	120	120	-
BRAIVES	4.830	76	56	20	272	227	10	9	282	236	46
CRISNEE	2.249	16	17	-1	125	82	5	3	130	85	45
DONCEEL	2.302	27	39	-12	114	114	5	1	119	115	4
FAIMES	2.833	28	39	-11	137	131	10	4	147	135	12
FEXHE-LE-HAUT-CLOCHER	2.692	40	35	5	100	96	1	2	101	98	3
GEER	2.403	23	26	-3	104	91	3	-	107	91	16
HANNUIT	11.746	137	154	-17	519	378	34	18	553	396	157
LIJSEM	2.699	25	41	-16	193	147	4	6	197	153	44
OERLE	3.169	30	33	-3	151	135	2	5	153	140	13
REMICOURT	4.435	45	43	2	211	155	3	3	214	158	56
SAINT-GEORGES / MEUSE	6.684	73	97	-24	329	330	7	14	336	344	-8
BORGWORM	12.552	137	130	7	589	559	31	13	620	572	48
WASSEIGES	1.866	19	32	-13	108	96	4	4	112	100	12
LIMBURG	745.034	9.541	5.269	4.272	19.781	20.224	3.816	2.079	23.597	22.303	1.294
ARR. HASSELT	363.893	4.548	2.594	1.954	10.268	10.718	1.069	665	11.337	11.383	-46
AS	6.612	75	43	32	272	240	16	27	288	267	21
BERINGEN	36.289	483	227	256	893	909	129	42	1.022	951	71
DIEPENBEEK	16.211	184	99	85	435	530	23	19	458	549	-91
GENK	61.343	889	393	496	1.184	1.624	302	273	1.486	1.897	-411
GINGELOM	7.257	78	80	-2	217	186	4	3	221	189	32
HALEN	7.727	70	51	19	226	240	9	3	235	243	-8
HAM	8.736	102	64	38	270	271	1	6	271	277	-6
HASSELT	66.094	801	520	281	2.137	2.059	238	95	2.375	2.154	221
HERK-DE-STAD	10.604	109	55	54	368	296	30	6	398	302	96
HEUSDEN-ZOLDER	28.589	415	151	264	673	921	109	47	782	968	-186
LEOPOLDSBURG	13.564	166	100	66	480	482	40	31	520	513	7
LUMMEN	12.523	144	99	45	389	343	15	4	404	347	57
NIEUWERKERKEN	5.947	53	48	5	170	183	7	2	177	185	-8
OPGLABBEK	7.882	108	37	71	287	231	11	12	298	243	55
SINT-TRUIDEN	37.027	405	389	16	916	948	48	29	964	977	-13
TESSENDERLO	14.256	167	92	75	499	428	22	11	521	439	82
ZONHOVEN	17.249	230	116	114	630	648	37	26	667	674	-7
ZUTENDAAL	5.983	69	30	39	222	179	28	29	250	208	42
ARR. MAASEIK	199.969	2.806	1.199	1.607	5.266	5.100	1.206	551	6.472	5.651	821
BOCHOLT	10.833	159	63	96	268	301	49	28	317	329	-12
BREE	13.561	174	94	80	363	371	64	24	427	395	32
DILSEN	16.854	201	119	82	422	498	86	32	508	530	-22
HAMONT-ACHEL	12.454	145	84	61	225	303	168	80	393	383	10

ALLE ADMINISTRATIEVE EENHEDEN

N.I.S. LOOP VAN DE BEVOLKING IN 1990			TABEL 00.83 A T					BLZ. 6.- FOL. 2.-			ALLE ADMINISTRATIEVE EENHEDEN	
LOOP VAN DE BEVOLKING												
TOTALE BEVOLKING												
TOTALE LOOP VAN DE BEVOLKING			VERANDERINGEN VAN NATIONALITEIT		RECHTZETTING			BEVOLKING OP 31 DECEMBER (OP 1/1 VAN VOLGEND JAAR)			WOONPLAATS	
BINNEN	BUITEN	VERSCHIL	BELG IN VREEMDE	VREEMDE IN BELG	HERINGESCHREVEN	BEVOLK. AMBTS- HALVE GE- SCHRAPT	STATIS- TISCHE AAN- PASSING	TOTALE BEVOLK.	AANGROEI			
									TOTAAL	INDEX		
162	113	49	-	2	-	6	-3	3.734	43	101,2	BURG-REULAND	
221	178	43	-	1	1	2	1	5.047	42	100,8	BUTGENBACH	
1.064	1.048	16	-	20	5	5	-5	13.977	16	100,1	DISON	
754	636	118	-	9	7	17	-11	17.123	108	100,6	EUPEN	
834	689	145	-	23	3	20	1	15.641	128	100,8	HERVE	
464	330	134	-	3	1	-	-2	6.273	135	102,2	JALHAY	
634	506	128	-	6	2	9	1	9.620	121	101,3	KELMIS	
205	188	17	-	5	1	1	-1	3.152	17	100,5	LIERNEUX	
310	315	-5	-	17	-	3	-2	5.266	-8	99,8	LIMBURG	
358	263	95	-	1	3	14	-1	4.470	84	101,9	LONTZEN	
498	459	39	-	9	1	19	-	10.296	21	100,2	MALMEDY	
206	175	31	-	2	-	1	-	3.370	30	100,9	OLNE	
594	602	-8	-	3	4	1	1	9.023	-5	99,9	PEPINSTER	
539	449	90	-	10	2	-	-	8.709	92	101,1	PLOMBIERES	
653	478	175	-	11	1	10	-8	9.065	166	101,9	RAEREN	
318	278	40	1	-	-	5	-	8.602	35	100,4	SANKT-VITH	
716	666	50	-	8	6	8	1	10.109	48	100,5	SPA	
393	305	88	-	3	-	8	-4	6.275	80	101,3	STAVELLOT	
238	184	54	-	1	1	1	-	2.574	54	102,1	STOUMONT	
682	519	163	-	4	5	2	-	10.019	166	101,7	THEUX	
280	166	114	-	-	2	-	-1	4.352	116	102,7	THIMISTER-CLERMONT	
146	144	2	-	-	1	4	-	2.187	-1	100,0	TROIS-PONTS	
3.081	2.977	104	-	79	38	111	-7	53.681	31	100,1	VERVIERS	
286	233	53	-	2	1	6	1	5.946	48	100,8	WEISMES	
479	426	53	-	5	2	6	-	8.233	49	100,6	WELKENRAEDT	
3.892	3.507	385	-	48	26	33	-1	63.239	378	100,6	ARR. BORGWORM	
145	142	3	-	2	-	-	-	2.405	3	100,1	BERLOZ	
358	292	66	-	-	2	4	5	4.899	64	101,3	BRAIVES	
146	102	44	-	2	-	-	-1	2.292	44	102,0	CRISNEE	
146	154	-8	-	1	1	1	-	2.294	-8	99,7	DONCEEL	
175	174	1	-	2	4	1	-	2.837	4	100,1	FAIMES	
141	133	8	-	1	-	-	-	2.700	8	100,3	FEXHE-LE-HAUT-CLOCHER	
130	117	13	-	-	5	-	-	2.421	18	100,7	GEER	
690	550	140	-	8	8	2	3	11.895	146	101,2	HANNUIT	
222	194	28	-	2	2	-	-1	2.728	30	101,1	LIJSEM	
183	173	10	-	1	-	3	-5	3.171	7	100,2	OERLE	
259	201	58	-	1	-	5	1	4.489	53	101,2	REMICOURT	
409	441	-32	-	3	1	4	-3	6.646	-35	99,5	SAINTE-GEORGES / MEUSE	
757	702	55	-	22	3	13	-	12.597	45	100,4	BORGWORM	
131	132	-1	-	3	-	-	-	1.865	-1	99,9	WASSEIGES	
33.138	27.572	5.566	-	693	179	627	-70	750.082	5.118	100,7	LIMBURG	
15.885	13.977	1.908	-	429	85	358	-19	365.509	1.635	100,4	ARR. HASSELT	
363	310	53	-	12	-	5	-1	6.659	48	100,7	AS	
1.505	1.178	327	-	32	13	59	-1	36.569	281	100,8	BERINGEN	
642	648	-6	-	3	3	15	-	16.193	-18	99,9	DIEPENBEEK	
2.375	2.290	85	-	214	12	61	-3	61.376	36	100,1	GENK	
299	269	30	-	3	-	4	-	7.283	26	100,4	GINGELOM	
305	294	11	-	-	1	-	-1	7.738	12	100,2	HALEN	
373	341	32	-	4	-	6	-1	8.761	26	100,3	HAM	
3.176	2.674	502	-	40	17	56	2	66.559	463	100,7	HASSELT	
507	357	150	-	-	3	3	-1	10.753	150	101,4	HERK-DE-STAD	
1.197	1.119	78	-	78	10	85	-1	28.591	3	100,0	HEUSDEN-ZOLDER	
686	613	73	-	17	-	12	-	13.625	61	100,4	LEOPOILDSBURG	
548	446	102	-	6	2	5	-1	12.621	99	100,8	LUMMEN	
230	233	-3	-	-	-	1	-1	5.942	-4	99,9	NIEUWERKERKEN	
406	280	126	-	4	2	2	-2	8.006	126	101,6	OPGLABBEK	
1.369	1.366	3	-	5	17	37	-4	37.006	-17	100,0	SINT-TRUIDEN	
688	531	157	-	1	3	1	2	14.417	159	101,1	TESSENDERLO	
897	790	107	-	9	1	1	-	17.356	107	100,6	ZONHOVEN	
319	238	81	-	1	1	5	-6	6.054	77	101,3	ZUTENDAAL	
9.278	6.850	2.428	-	108	36	96	11	202.348	2.368	101,2	ARR. MAASEIK	
476	392	84	-	4	4	7	-	10.914	81	100,7	BOCHOLT	
601	489	112	-	4	3	19	-	13.657	96	100,7	BREE	
709	649	60	-	12	3	25	-1	16.891	38	100,2	DILSEN	
538	467	71	-	6	2	3	-	12.524	70	100,6	HAMONT-ACHEL	

WOONPLAATS	BEVOL- KING OP 1 JANUARI	NATUURLIJKE LOOP			MIGRATIES						
		GEBOR- TEN	OVER- LIJDENS	VERSCHIL	INTERN		EXTERN		TOTAAL		
					INWIJK.	UITWIJK.	INWIJK.	UITWIJK.	INWIJK.	UITWIJK.	VERSCHIL
HECHTEL-EKSEL	9.791	151	60	91	341	292	66	21	407	313	94
HOUTHALEN-HELCHTEREN	27.062	419	122	297	836	746	99	55	935	801	134
KINROOI	10.710	158	73	85	200	207	101	44	301	251	50
LOMMEL	27.427	397	159	238	576	484	196	72	772	556	216
MAASEIK	21.063	247	131	116	530	498	169	74	699	572	127
MEEUWEN-GRUITRODE	11.419	166	60	106	239	283	44	24	283	307	-24
NEERPELT	13.896	217	93	124	401	454	85	53	486	507	-21
OVERPELT	11.543	140	65	75	356	324	34	21	390	345	45
PEER	13.356	232	76	156	509	339	45	23	554	362	192
ARR. TONGEREN	181.172	2.187	1.476	711	4.247	4.406	1.541	863	5.788	5.269	519
ALKEN	10.038	133	77	56	357	295	16	15	373	310	63
BILZEN	27.079	346	199	147	683	612	98	80	781	692	89
BORGLOON	10.061	119	96	23	248	249	31	2	279	251	28
HEERS	6.474	72	65	7	151	173	21	4	172	177	-5
HERSTAPPE	92	-	-	-	7	8	-	-	7	8	-1
HOESELT	8.573	110	69	41	317	258	19	4	336	262	74
KORTESSEM	7.734	91	73	18	233	266	11	2	244	268	-24
LANAKEN	22.042	282	186	96	473	626	647	396	1.120	1.022	98
MAASMECHELEN	33.833	423	212	211	690	713	284	122	974	835	139
RIEMST	15.176	171	125	46	257	327	289	153	546	480	66
TONGEREN	29.478	304	267	37	562	604	76	59	638	663	-25
VOEREN	4.219	68	50	18	86	104	33	24	119	128	-9
WELLEN	6.373	68	57	11	183	171	16	2	199	173	26
LUXEMBURG	230.827	3.191	2.581	610	9.106	8.169	1.558	1.009	10.664	9.178	1.486
ARR. AARLEN	48.572	649	488	161	1.796	1.717	665	435	2.461	2.152	309
AARLEN	23.325	330	205	125	895	898	321	248	1.216	1.146	70
ATTERT	3.236	37	39	-2	146	119	38	20	184	139	45
AUBANGE	14.238	182	164	18	433	409	219	122	652	531	121
MARTELANGE	1.465	16	19	-3	51	54	14	9	65	63	2
MESSANCY	6.308	84	61	23	271	237	73	36	344	273	71
ARR. BASTENAKEN	37.451	535	408	127	1.233	1.139	215	88	1.448	1.227	221
BASTENAKEN	12.007	177	102	75	328	292	65	31	393	323	70
BERTOONE	2.535	42	19	23	73	71	1	-	74	71	3
FAUVILLERS	1.642	34	15	19	101	70	27	5	128	75	53
GOUVY	4.372	59	57	2	103	154	45	14	148	168	-20
HOUFFALIZE	4.235	56	62	-6	155	130	15	20	170	150	20
SAINTE-ODE	2.069	30	25	5	112	95	8	4	120	99	21
VAUX-SUR-SURE	3.753	48	40	8	88	100	11	5	99	105	-6
VIELSALM	6.838	89	88	1	273	227	43	9	316	236	80
ARR. MARCHE-EN-FAMENNE	45.983	656	512	144	2.305	1.993	147	90	2.452	2.083	369
DURBUY	8.622	104	93	11	458	319	28	20	486	339	147
EREZEE	2.404	23	26	-3	134	112	3	5	137	117	20
HOTTON	4.331	75	41	34	285	255	13	2	298	257	41
LA ROCHE-EN-ARDENNE	3.977	41	69	-28	184	163	12	10	196	173	23
MANHAY	2.645	52	31	21	143	103	11	1	154	104	50
MARCHE-EN-FAMENNE	15.327	226	140	86	662	650	53	34	715	684	31
NASSOGNE	4.323	68	54	14	229	190	10	10	239	200	39
RENDEUX	2.088	39	33	6	112	116	13	5	125	121	4
TENNEVILLE	2.286	28	25	3	98	85	4	3	102	88	14
ARR. NEUFCHATEAU	53.397	711	618	93	1.900	1.784	226	87	2.126	1.871	255
BERTRIX	7.690	101	81	20	240	226	27	5	267	231	36
BOUILLON	5.446	75	63	12	163	138	34	22	197	160	37
DAVERDISSE	1.494	16	20	-4	42	64	17	2	59	66	-7
HERBEUMONT	1.409	18	18	-	67	49	4	2	71	51	20
LEGLISE	3.369	33	42	-9	125	92	13	9	138	101	37
LIBIN	4.185	55	53	2	129	161	15	8	144	169	-25
LIBRAMONT-CHEVIGNY	8.507	137	71	66	336	249	29	20	365	269	96
NEUFCHATEAU	5.973	69	81	-12	188	243	19	4	207	247	-40



N.I.S. LOOP VAN DE BEVOLKING IN 1990			TABEL OO.83 A T					BLZ. 7.- FOL. 2.-			ALLE ADMINISTRATIEVE EENHEDEN	
LOOP VAN DE BEVOLKING												
TOTALE BEVOLKING												
TOTALE LOOP VAN DE BEVOLKING			VERANDERINGEN VAN NATIONALITEIT		RECHTZETTING			BEVOLKING OP 31 DECEMBER (OP 1/1 VAN VOLGEND JAAR)			WOONPLAATS	
BINNEN	BUITEN	VERSCHIL	BELG IN VREEMDE	VREEMDE IN BELG	HERINGESCHREVEN	BEVOLK. AMBTS-HALVE GE-SCHRAPT	STATISTISCHE AAN-PASSING	TOTALE BEVOLK.	AANGROEI			
									TOTAAL	INDEX		
558	373	185	-	4	2	8	-	9.970	179	101,8	HECHTEL-EKSEL	
1.354	923	431	-	49	-	6	4	27.491	425	101,6	HOUTHALEN-HELCHTEREN	
459	324	135	-	10	2	-	-	10.847	137	101,3	KINROOI	
1.169	715	454	-	5	3	3	-	27.881	454	101,7	LOMMEL	
946	703	243	-	6	3	10	4	21.303	236	101,1	MAASEIK	
449	367	82	-	3	-	2	-	11.499	80	100,7	MEEUWEN-GRUITRODE	
703	600	103	-	4	9	11	1	13.998	101	100,7	NEERPELT	
530	410	120	-	-	2	-	-2	11.663	122	101,1	OVERPELT	
786	438	348	-	1	3	2	5	13.710	349	102,6	PEER	
7.975	6.745	1.230	-	156	58	173	-62	182.225	1.115	100,6	ARR. TONGEREN	
506	387	119	-	7	1	3	-	10.155	117	101,2	ALKEN	
1.127	891	236	-	13	8	8	-5	27.310	236	100,9	BILZEN	
398	347	51	-	3	1	4	2	10.111	48	100,5	BORGLOON	
244	242	2	-	1	-	7	-1	6.468	-5	99,9	HEERS	
7	8	-1	-	-	-	-	-	91	-1	98,9	HERSTAPPE	
446	331	115	-	1	1	1	2	8.690	115	101,3	HOESELT	
335	341	-6	-	1	-	3	-1	7.724	-9	99,9	KORTESSEM	
1.402	1.208	194	-	8	14	28	-54	22.168	180	100,8	LANAKEN	
1.397	1.047	350	-	101	24	16	2	34.193	358	101,1	MAASMECHELEN	
717	605	112	-	7	1	63	-7	15.219	50	100,3	RIEMST	
942	930	12	-	10	8	36	-3	29.459	-16	99,9	TONGEREN	
187	178	9	-	3	-	-	-	4.228	9	100,2	VOEREN	
267	230	37	-	1	-	4	3	6.409	33	100,5	WELLEN	
13.855	11.759	2.096	1	143	104	301	14	232.740	1.899	100,8	LUXEMBURG	
3.110	2.640	470	1	33	22	140	-11	48.913	352	100,7	ARR. AARLEN	
1.546	1.351	195	-	11	15	108	-17	23.410	102	100,4	AARLEN	
221	178	43	-	3	1	-	-1	3.279	44	101,4	ATTERT	
834	695	139	1	14	1	20	3	14.361	120	100,8	AUBANGE	
81	82	-1	-	1	-	2	-	1.462	-3	99,8	MARTELANGE	
428	334	94	-	4	5	10	4	6.401	89	101,4	MESSANCY	
1.983	1.635	348	-	26	24	28	10	37.805	344	100,9	ARR. BASTENAKEN	
570	425	145	-	15	5	6	-	12.151	144	101,2	BASTENAKEN	
116	90	26	-	1	2	3	-	2.560	25	101,0	BERTOONE	
162	90	72	-	2	1	1	7	1.721	72	104,4	FAUVILLERS	
207	225	-18	-	2	-	1	-1	4.352	-19	99,6	GOUVY	
226	212	14	-	1	7	2	1	4.255	19	100,4	HOUFFALIZE	
150	124	26	-	-	3	2	-	2.096	27	101,3	SAINTE-ODE	
147	145	2	-	1	-	1	1	3.755	1	100,0	VAUX-SUR-SURE	
405	324	81	-	4	6	12	2	6.915	75	101,1	VIELSALM	
3.108	2.595	513	-	23	24	42	21	46.499	495	101,1	ARR. MARCHE-EN-FAMENNE	
590	432	158	-	5	6	8	2	8.780	156	101,8	DURBUY	
160	143	17	-	-	1	-	2	2.424	18	100,7	EREZEE	
373	298	75	-	8	-	1	13	4.418	74	101,7	HOTTON	
237	242	-5	-	1	1	9	-	3.964	-13	99,7	LA ROCHE-EN-ARDENNE	
206	135	71	-	1	2	1	-1	2.716	72	102,7	MANHAY	
941	824	117	-	4	6	13	6	15.443	110	100,7	MARCHE-EN-FAMENNE	
307	254	53	-	2	2	6	-1	4.371	49	101,1	NASSOGNE	
164	154	10	-	2	6	4	-	2.080	12	100,6	RENDEUX	
130	113	17	-	-	-	-	-	2.303	17	100,7	TENNEVILLE	
2.837	2.489	348	-	31	21	48	-	53.718	321	100,6	ARR. NEUFCHATEAU	
368	312	56	-	1	2	9	3	7.742	49	100,6	BERTRIX	
272	223	49	-	1	5	5	-1	5.494	49	100,9	BOUILLON	
75	86	-11	-	1	-	6	-1	1.476	-17	98,9	DAVERDISSE	
89	69	20	-	-	-	6	-1	1.422	14	101,0	HERBEUMONT	
171	143	28	-	-	-	-	-1	3.396	28	100,8	LEGLISE	
199	222	-23	-	1	6	4	-3	4.161	-21	99,5	LIBIN	
502	340	162	-	7	2	5	-4	8.662	159	101,9	LIBRAMONT-CHEVIGNY	
276	328	-52	-	13	-	6	-	5.915	-58	99,0	NEUFCHATEAU	

WOONPLAATS	BEVOL- KING OP 1 JANUARI	NATUURLIJKE LOOP			MIGRATIES						
		GEBOR- TEN	OVER- LIJDENS	VERSCHIL	INTERN		EXTERN		TOTAAL		
					INWIJK.	UITWIJK.	INWIJK.	UITWIJK.	INWIJK.	UITWIJK.	VERSCHIL
PALISEUL	4.818	65	61	4	179	144	16	5	195	149	46
SAINT-HUBERT	5.629	72	71	1	219	176	18	2	237	178	59
TELLIN	2.090	31	24	7	104	123	13	4	117	127	-10
WELLIN	2.787	39	33	6	108	119	21	4	129	123	6
ARR. VIRTON	45.424	640	555	85	1.872	1.536	305	309	2.177	1.845	332
CHINY	4.659	75	70	5	186	183	29	16	215	199	16
ETALLE	3.847	62	45	17	156	131	14	19	170	150	20
FLORENVILLE	5.644	67	83	-16	254	184	52	44	306	228	78
HABAY	6.145	91	73	18	263	181	38	26	301	207	94
MEIX-DEVANT-VIRTON	2.626	37	24	13	97	79	14	6	111	85	26
MUSSON	3.718	52	38	14	131	120	17	28	148	148	-
ROUVROY	1.876	20	24	-4	97	55	13	28	110	83	27
SAINT-LEGER	2.939	39	30	9	122	98	9	15	131	113	18
TINTIGNY	3.316	43	34	9	133	145	14	8	147	153	-6
VIRTON	10.654	154	134	20	433	360	105	119	538	479	59
PROV. NAMEN	421.224	5.629	4.730	899	18.000	16.771	2.022	1.057	20.022	17.828	2.194
ARR. DINANT	92.974	1.224	1.119	105	4.463	4.044	435	293	4.898	4.337	561
ANHEE	6.540	86	90	-4	393	348	22	10	415	358	57
BEAURAING	8.039	79	72	7	269	256	23	25	292	281	11
BIEVRE	3.035	38	48	-10	101	123	8	5	109	128	-19
CINEY	13.869	198	153	45	495	505	60	44	555	549	6
DINANT	12.208	176	167	9	657	614	60	46	717	660	57
GEDINNE	4.235	50	51	-1	134	134	20	4	154	138	16
HAMOIS	5.726	88	58	30	301	238	34	15	335	253	82
HASTIERE	4.357	46	64	-18	291	219	42	28	333	247	86
HAVELANGE	4.331	60	46	14	179	200	7	2	186	202	-16
HOUVET	4.068	57	57	-	240	196	11	13	251	209	42
ONHAYE	2.834	42	32	10	168	171	9	21	177	192	-15
ROCHEFORT	11.134	147	110	37	493	475	58	23	551	498	53
SOMME-LEUZE	3.116	49	39	10	194	167	14	20	208	187	21
VRESSE-SUR-SEMOIS	2.660	32	46	-14	124	100	22	16	146	116	30
VVOIR	6.822	76	86	-10	424	298	45	21	469	319	150
ARR. NAMEN	269.378	3.610	2.937	673	10.841	10.180	1.350	566	12.191	10.746	1.445
ANDENNE	22.897	333	276	57	845	783	44	37	889	820	69
ASSESE	5.488	83	36	47	299	274	19	15	318	289	29
EGHEZEE	11.814	161	127	34	530	370	27	29	557	399	158
FERNELMONT	5.625	74	47	27	265	225	18	7	283	232	51
FLOREFFE	6.623	79	52	27	309	350	11	4	320	354	-34
FOSSÉS-LA-VILLE	7.990	95	122	-27	375	354	12	9	387	363	24
GEMBOUX	18.952	264	206	58	909	841	168	96	1.077	937	140
GESVES	4.729	78	55	23	297	223	28	15	325	238	87
JEMEPPE-SUR-SAMBRE	17.148	192	184	8	739	630	43	24	782	654	128
LA BRUYERE	7.045	116	60	56	326	309	10	2	336	311	25
METTET	10.219	162	109	53	518	468	21	12	539	480	59
NAMEN	103.466	1.345	1.123	222	3.396	3.354	783	234	4.179	3.588	591
OHEY	3.761	55	39	16	145	181	11	-	156	181	-25
PROFONDEVILLE	9.541	137	113	24	597	538	58	18	655	556	99
SAMBREVILLE	27.371	353	304	49	968	976	81	55	1.049	1.031	18
SOMBREFFE	6.709	83	84	-1	323	304	16	9	339	313	26
ARR. PHILIPPEVILLE	58.872	795	674	121	2.696	2.547	237	198	2.933	2.745	188
CERFONTAINE	4.082	53	48	5	167	176	10	2	177	178	-1
COUVIN	13.020	160	162	-2	447	461	68	63	515	524	-9
DOISCHE	2.771	45	34	11	157	139	14	10	171	149	22
FLORENNES	10.601	153	103	50	488	454	39	60	527	514	13
PHILIPPEVILLE	7.117	100	59	41	454	380	24	11	478	391	87
VIRINVAL	5.606	82	75	7	256	267	23	22	279	289	-10
WALCOURT	15.675	202	193	9	727	670	59	30	786	700	86

N.I.S. LOOP VAN DE BEVOLKING IN 1990			TABEL OO.83 A T						BLZ. 8.- FOL. 2.-			ALLE ADMINISTRATIEVE EENHEDEN
LOOP VAN DE BEVOLKING												
TOTALE BEVOLKING												
TOTALE LOOP VAN DE BEVOLKING			VERANDERINGEN VAN NATIONALITEIT		RECHTZETTING			BEVOLKING OP 31 DECEMBER (OP 1/1 VAN VOLGEND JAAR)			WOONPLAATS	
BINNEN	BUITEN	VERSCHIL	BELG IN VREEMDE	VREEMDE IN BELG	HERIN- GESCHREVEN	BEVOLK. AMBTS- HALVE GE- SCHRAPT	STATIS- TISCHE AAN- PASSING	TOTALE BEVOLK.	AANGROEI			
									TOTAAL	INDEX		
260	210	50	-	3	1	2	1	4.868	49	101,0	PALISEUL	
309	249	60	-	4	2	3	4	5.692	59	101,0	SAINT-HUBERT	
148	151	-3	-	-	1	2	2	2.088	-4	99,8	TELLIN	
168	156	12	-	-	2	-	1	2.802	14	100,5	WELLIN	
2.817	2.400	417	-	30	13	43	-6	45.805	387	100,9	ARR. VIRTON	
290	269	21	-	1	-	5	-	4.675	16	100,3	CHINY	
232	195	37	-	-	-	-	-6	3.878	37	101,0	ETALLE	
373	311	62	-	4	-	14	-	5.692	48	100,9	FLORENVILLE	
392	280	112	-	3	-	3	-	6.254	109	101,8	HABAY	
148	109	39	-	2	3	-	-	2.668	42	101,6	MEIX-DEVANT-VIRTON	
200	186	14	-	1	2	7	-	3.727	9	100,2	MUSSON	
130	107	23	-	-	-	4	-	1.895	19	101,0	ROUVROY	
170	143	27	-	-	1	4	-	2.963	24	100,8	SAINT-LEGER	
190	187	3	-	2	1	1	-	3.319	3	100,1	TINTIGNY	
692	613	79	-	17	6	5	-	10.734	80	100,8	VIRTON	
25.651	22.558	3.093	5	282	269	839	-28	423.719	2.523	100,6	PROV. NAMEN	
6.122	5.456	666	-	32	48	177	25	93.536	537	100,6	ARR. DINANT	
501	448	53	-	3	2	4	1	6.592	51	100,8	ANHEE	
371	353	18	-	2	9	2	-1	8.063	25	100,3	BEAURAING	
147	176	-29	-	-	6	1	1	3.012	-24	99,2	BIEVRE	
753	702	51	-	7	2	15	-	13.907	38	100,3	CINEY	
893	827	66	-	5	7	60	18	12.239	13	100,1	DINANT	
204	189	15	-	-	2	1	1	4.252	16	100,4	GEDINNE	
423	311	112	-	2	2	3	-	5.837	111	101,9	HAMOIS	
379	311	68	-	3	1	47	-	4.379	22	100,5	HASTIERE	
246	248	-2	-	1	3	-	3	4.335	1	100,0	HAVELANGE	
308	266	42	-	-	2	1	-1	4.110	43	101,1	HOUYET	
219	224	-5	-	2	1	4	-	2.826	-8	99,7	ONHAYE	
698	608	90	-	2	7	23	2	11.210	74	100,7	ROCHEFORT	
257	226	31	-	1	-	-	-	3.147	31	101,0	SOMME-LEUZE	
178	162	16	-	4	1	7	-	2.670	10	100,4	VRESSE-SUR-SEMOIS	
545	405	140	-	-	3	9	1	6.957	134	102,0	VVOIR	
15.801	13.683	2.118	5	225	193	608	-20	271.061	1.703	100,6	ARR. NAMEN	
1.222	1.096	126	1	14	23	20	-4	23.022	129	100,6	ANDENNE	
401	325	76	-	3	3	3	2	5.566	76	101,4	ASSESE	
718	526	192	-	5	-	10	2	11.998	182	101,5	EGHEZEE	
357	279	78	-	4	1	3	-	5.701	76	101,4	FERNELMONT	
399	406	-7	-	8	1	13	1	6.605	-19	99,7	FLOREFFE	
482	485	-3	-	5	9	9	1	7.988	-3	100,0	FOSES-LA-VILLE	
1.341	1.143	198	4	16	9	24	7	19.142	183	101,0	GEMBLOUX	
403	293	110	-	2	4	1	3	4.845	113	102,4	GESVES	
974	838	136	-	4	15	28	-	17.271	123	100,7	JEMEPE-SUR-SAMBRE	
452	371	81	-	1	4	7	4	7.127	78	101,1	LA BRUYERE	
701	589	112	-	7	2	18	-2	10.313	96	100,9	METTET	
5.524	4.711	813	-	107	96	426	-14	103.935	483	100,5	NAMEN	
211	220	-9	-	2	4	7	1	3.750	-12	99,7	OHEY	
792	669	123	-	2	13	22	-5	9.650	114	101,2	PROFONDEVILLE	
1.402	1.335	67	-	35	8	13	-2	27.431	62	100,2	SAMBREVILLE	
422	397	25	-	10	1	4	-14	6.717	22	100,3	SOMBREFFE	
3.728	3.419	309	-	25	28	54	-33	59.122	283	100,5	ARR. PHILIPPEVILLE	
230	226	4	-	-	1	10	3	4.080	-5	99,9	CERFONTAINE	
675	686	-11	-	4	5	7	-3	13.004	-13	99,9	COUVIN	
216	183	33	-	3	-	-	3	2.807	33	101,2	DOISCHE	
680	617	63	-	8	2	7	-12	10.647	58	100,5	FLORENNES	
578	450	128	-	1	9	2	-7	7.245	135	101,9	PHILIPPEVILLE	
361	364	-3	-	3	6	15	-	5.594	-12	99,8	VIROINVAL	
988	893	95	-	6	5	13	-17	15.745	87	100,6	WALCOURT	

WOONPLAATS	BEVOLKING OP 1 JANUARI	NATUURLIJKE LOOP			MIGRATIES						
		GEBOR- TEN	OVER- LIJDENS	VERSCHIL	INTERN		EXTERN		TOTAAL		
					INWIJK.	UITWIJK.	INWIJK.	UITWIJK.	INWIJK.	UITWIJK.	VERSCHIL
<b>PROV. OOST-VLAANDEREN</b>	<b>1.331.608</b>	<b>15.454</b>	<b>14.279</b>	<b>1.175</b>	<b>39.664</b>	<b>37.978</b>	<b>3.237</b>	<b>1.701</b>	<b>42.901</b>	<b>39.679</b>	<b>3.222</b>
ARR. AALST	258.214	2.671	2.669	2	7.407	7.055	301	149	7.708	7.204	504
AALST	76.245	791	767	24	2.114	2.031	110	60	2.224	2.091	133
DENDERLEEUEW	16.607	179	139	40	571	638	23	5	594	643	-49
ERPE-MERE	18.698	172	191	-19	680	583	11	3	691	586	105
GERAARDSBERGEN	30.219	306	358	-52	822	709	24	29	846	738	108
HAALTERT	16.955	171	182	-11	508	525	13	13	521	538	-17
HERZELE	15.703	152	149	3	426	424	11	8	437	432	5
LEDE	17.110	181	175	6	495	540	23	7	518	547	-29
NINOVE	33.318	366	341	25	884	814	53	13	937	827	110
SINT-LIEVENS-HOUTEM	8.886	90	86	4	278	240	8	1	286	241	45
ZOTTEGEM	24.473	263	281	-18	629	551	25	10	654	561	93
ARR. DENDERMONDE	182.335	2.123	1.928	195	5.168	5.106	245	141	5.413	5.247	166
BERLARE	12.674	137	139	-2	458	354	21	16	479	370	109
BUGGENHOUT	13.355	127	144	-17	448	404	11	5	459	409	50
DENDERMONDE	42.470	489	499	-10	1.166	1.111	49	35	1.215	1.146	69
HAMME	22.733	294	244	50	435	476	52	7	487	483	4
LAARNE	11.483	124	109	15	376	331	11	8	387	339	48
LEBBEKE	16.746	188	180	8	483	536	15	9	498	545	-47
WAASMUNSTER	9.356	113	73	40	406	398	18	14	424	412	12
WETTEREN	22.705	265	252	13	637	683	33	24	670	707	-37
WICHELEN	10.811	121	94	27	328	371	7	8	335	379	-44
ZELE	20.002	265	194	71	431	442	28	15	459	457	2
ARR. EEKLO	78.758	876	910	-34	2.270	2.149	208	122	2.478	2.271	207
ASSENEDE	13.460	177	172	5	404	388	33	24	437	412	25
EEKLO	18.972	192	217	-25	627	538	43	12	670	550	120
KAPRIJKE	6.116	63	72	-9	222	197	10	9	232	206	26
MALDEGEM	21.340	255	208	47	421	422	49	26	470	448	22
SINT-LAUREINS	6.510	66	95	-29	169	202	20	10	189	212	-23
ZELZATE	12.360	123	146	-23	427	402	53	41	480	443	37
ARR. GENT	485.611	5.890	5.285	605	15.537	15.321	1.754	806	17.291	16.127	1.164
AALTER	16.678	191	153	38	531	391	20	8	551	399	152
DEINZE	25.687	304	260	44	779	644	40	21	819	665	154
DE PINTE	9.425	110	63	47	475	351	10	11	485	362	123
DESTELBERGEN	16.661	193	150	43	739	625	42	26	781	651	130
EVERGEM	29.407	356	308	48	943	941	42	38	985	979	6
GAVERE	10.736	128	128	-	418	325	5	15	423	340	83
GENT	230.543	2.878	2.663	215	6.066	7.179	1.365	501	7.431	7.680	-249
KNESSELARE	7.796	83	53	30	210	222	2	5	212	227	-15
LOCHRISTI	17.096	215	179	36	598	461	23	17	621	478	143
LOVENDEGEM	8.837	109	80	29	385	317	25	13	410	330	80
MELLE	9.965	109	110	-1	508	467	9	8	517	475	42
MERELBEKE	20.123	233	211	22	867	700	34	16	901	716	185
MOERBEKE	5.551	56	64	-8	191	157	9	14	200	171	29
NAZARETH	9.624	134	126	8	400	330	17	8	417	338	79
NEVELE	10.555	143	108	35	289	347	11	14	300	361	-61
OOSTERZELE	12.499	169	135	34	457	379	6	32	463	411	52
SINT-MARTENS-LATEM	8.069	91	66	25	470	383	42	43	512	426	86
WAARSCHOOT	7.744	77	89	-12	225	250	6	5	231	255	-24
WACHTEBEKE	7.011	62	99	-37	262	263	10	5	272	268	4
ZOMERGEM	8.017	72	110	-38	307	210	12	5	319	215	104
ZULTE	13.587	177	130	47	417	379	24	1	441	380	61
ARR. OUDENAARDE	111.903	1.236	1.364	-128	3.583	3.034	191	125	3.774	3.159	615
BRAKEL	13.567	116	171	-55	396	297	12	8	408	305	103
HOREBEKE	1.856	23	36	-13	88	56	1	1	89	57	32
KLUISSBERGEN	6.120	57	79	-22	176	187	3	2	179	189	-10
KRUISSHOUTEM	7.343	89	74	15	244	193	14	16	258	209	49
LIERDE	6.089	62	79	-17	237	163	6	4	243	167	76
MAARKEDAL	6.307	77	104	-27	237	177	9	12	246	189	57
OUDENAARDE	27.055	342	281	61	655	628	42	29	697	657	40

N.I.S. LOOP VAN DE BEVOLKING IN 1990			TABEL 00.83 A T					BLZ. 9.- FOL. 2.-			ALLE ADMINISTRATIEVE EENHEDEN	
LOOP VAN DE BEVOLKING												
TOTALE BEVOLKING												
TOTALE LOOP VAN DE BEVOLKING			VERANDERINGEN VAN NATIONALITEIT		RECHTZETTING			BEVOLKING OP 31 DECEMBER (OP 1/1 VAN VOLGEND JAAR)			WOONPLAATS	
BINNEN	BUITEN	VERSCHIL	BELG IN VREEMDE	VREEMDE IN BELG	HERINGESCHREVEN	BEVOLK. AMBTS-HALVE GESCHRAPPT	STATISTISCHE AANPASSING	TOTALE BEVOLK.	AANGROEI			
									TOTAAL	INDEX		
58.355	53.958	4.397	1	377	363	682	8	1.335.694	4.078	100,3	PROV. OOST-VLAANDEREN	
10.379	9.873	506	-	43	34	115	4	258.643	425	100,2	ARR. AALST	
3.015	2.858	157	-	26	17	54	-1	76.364	120	100,2	AALST	
773	782	-9	-	3	3	8	-	16.593	-14	99,9	DENDERLEEUEW	
863	777	86	-	1	-	3	-1	18.780	83	100,4	ERPE-MERE	
1.152	1.096	56	-	3	5	7	2	30.275	54	100,2	GERAARDSBERGEN	
692	720	-28	-	-	-	2	-	16.925	-30	99,8	HAALTERT	
589	581	8	-	4	-	3	4	15.712	5	100,0	HERZELE	
699	722	-23	-	1	2	5	2	17.086	-26	99,8	LEDE	
1.303	1.168	135	-	4	-	20	-1	33.432	115	100,3	NINOVE	
376	327	49	-	-	1	-	-	8.936	50	100,6	SINT-LIEVENS-HOUTEM	
917	842	75	-	1	6	13	-1	24.540	68	100,3	ZOTTEGEM	
7.536	7.175	361	-	33	26	95	11	182.638	292	100,2	ARR. DENDERMONDE	
616	509	107	-	1	3	4	1	12.781	106	100,8	BERLARE	
586	553	33	-	1	-	-	-4	13.384	33	100,2	BUGGENHOUT	
1.704	1.645	59	-	9	7	24	-2	42.510	42	100,1	DENDERMONDE	
781	727	54	-	1	3	11	5	22.784	46	100,2	HAMME	
511	448	63	-	2	2	3	1	11.546	62	100,5	LAARNE	
686	725	-39	-	3	2	15	2	16.696	-52	99,7	LEBBEKE	
537	485	52	-	2	-	9	9	9.408	43	100,5	WAASMUNSTER	
935	959	-24	-	1	5	24	-1	22.661	-43	99,8	WETTEREN	
456	473	-17	-	6	-	3	1	10.792	-20	99,8	WICHELEN	
724	651	73	-	7	4	2	-1	20.076	75	100,4	ZELE	
3.354	3.181	173	-	11	9	27	-7	78.906	155	100,2	ARR. EEKLO	
614	584	30	-	1	1	4	-4	13.483	27	100,2	ASSENEDE	
862	767	95	-	3	3	8	-	19.062	90	100,5	EEKLO	
295	278	17	-	-	-	-	-	6.133	17	100,3	KAPRIJKE	
725	656	69	-	-	3	5	-4	21.403	67	100,3	MALDEGEM	
255	307	-52	-	-	-	2	-2	6.454	-54	99,2	SINT-LAUREINS	
603	589	14	-	7	2	8	3	12.371	8	100,1	ZELZATE	
23.181	21.412	1.769	1	188	233	305	17	487.325	1.697	100,3	ARR. GENT	
742	552	190	-	3	3	1	2	16.872	192	101,2	AALTER	
1.123	925	198	-	8	4	18	1	25.872	184	100,7	DEINZE	
595	425	170	-	1	1	3	2	9.595	168	101,8	DE PINTE	
974	801	173	-	4	2	16	1	16.821	159	101,0	DESTELBERGEN	
1.341	1.287	54	-	6	3	7	5	29.462	50	100,2	EVERGEM	
551	468	83	-	1	6	-	-1	10.824	89	100,8	GAVERE	
10.309	10.343	-34	1	145	191	245	-9	230.446	-88	100,2	GENT	
295	280	15	-	5	-	-	1	7.812	15	100,2	KNESSELARE	
836	657	179	-	-	2	4	-1	17.272	177	101,0	LOCHRISTI	
519	410	109	-	-	7	1	2	8.954	115	101,3	LOVENDEGEM	
626	585	41	-	3	1	2	3	10.008	40	100,4	MELLE	
1.134	927	207	-	3	3	1	-6	20.326	209	101,0	MERELBEKE	
256	235	21	-	1	3	2	-	5.573	22	100,4	MOERBEKE	
551	464	87	-	-	-	-	3	9.714	87	100,9	NAZARETH	
443	469	-26	-	-	-	1	2	10.530	-27	99,7	NEVELE	
632	546	86	-	1	-	-	-	12.585	86	100,7	OOSTERZELE	
603	492	111	-	2	1	3	7	8.185	109	101,3	SINT-MARTENS-LATEM	
308	344	-36	-	1	1	-	3	7.712	-35	99,5	WAARSCHOOT	
334	367	-33	-	3	5	-	-	6.983	-28	99,6	WACHTEBEKE	
391	325	66	-	-	-	1	1	8.083	65	100,8	ZOMERGEM	
618	510	108	-	1	-	-	1	13.696	108	100,8	ZULTE	
5.010	4.523	487	-	19	21	29	-13	112.369	479	100,4	ARR. OUDENAARDE	
524	476	48	-	1	3	-	1	13.619	51	100,4	BRAKEL	
112	93	19	-	-	1	-	4	1.880	20	101,1	HOREBEKE	
236	268	-32	-	-	-	1	-6	6.081	-33	99,5	KLUISSBERGEN	
347	283	64	-	-	-	-	-	7.407	64	100,9	KRUISSHOUTEM	
305	246	59	-	2	-	-	-	6.148	59	101,0	LIERDE	
323	293	30	-	3	1	2	-	6.336	29	100,5	MAARKEDAL	
1.039	938	101	-	-	4	-	-8	27.152	105	100,4	OUDENAARDE	

WOONPLAATS	BEVOL- KING OP 1 JANUARI	NATUURLIJKE LOOP			MIGRATIES							
		GEBOR- TEN	OVER- LIJDENS	VERSCHIL	INTERN		EXTERN		TOTAAL			
					INWIJK.	UITWIJK.	INWIJK.	UITWIJK.	INWIJK.	UITWIJK.	VERSCHIL	
<b>N.I.S.</b>	TABEL 00.83 A T				BLZ. 10.- FOL. 1.-				ALLE ADMINISTRATIEVE EENHEDEN			
LOOP VAN DE BEVOLKING												
TOTALE BEVOLKING												
RONSE	23.935	272	325	-53	877	771	84	39	961	810	151	
WORTEGEM-PETEGEM	5.800	68	59	9	209	153	2	3	211	156	55	
ZINGEM	6.468	66	78	-12	242	227	9	10	251	237	14	
ZWALM	7.363	64	78	-14	222	182	9	1	231	183	48	
<b>ARR. SINT-NIKLAAS</b>	<b>214.787</b>	<b>2.658</b>	<b>2.123</b>	<b>535</b>	<b>5.699</b>	<b>5.313</b>	<b>538</b>	<b>358</b>	<b>6.237</b>	<b>5.671</b>	<b>566</b>	
BEVEREN	42.163	542	387	155	1.068	842	108	64	1.176	906	270	
KRUIBEKE	14.474	149	166	-17	394	374	13	18	407	392	15	
LOKEREN	34.873	447	344	103	756	796	87	48	843	844	-1	
SINT-GILLIS-WAAS	16.097	208	180	28	545	462	32	52	577	514	63	
SINT-NIKLAAS	67.979	815	667	148	1.645	1.645	222	101	1.867	1.746	121	
STEKENE	15.357	197	123	74	565	418	31	47	596	465	131	
TEMSE	23.844	300	256	44	726	776	45	28	771	804	-33	
<b>PROV. WEST-VLAANDEREN</b>	<b>1.102.501</b>	<b>13.513</b>	<b>11.247</b>	<b>2.266</b>	<b>34.446</b>	<b>33.550</b>	<b>2.988</b>	<b>1.665</b>	<b>37.434</b>	<b>35.215</b>	<b>2.219</b>	
<b>ARR. BRUGGE</b>	<b>263.071</b>	<b>3.023</b>	<b>2.643</b>	<b>380</b>	<b>8.298</b>	<b>7.980</b>	<b>989</b>	<b>625</b>	<b>9.287</b>	<b>8.605</b>	<b>682</b>	
BEERNEM	13.870	167	143	24	397	302	13	5	410	307	103	
BLANKENBERGE	16.462	162	200	-38	879	696	38	24	917	720	197	
BRUGGE	117.460	1.307	1.209	98	2.731	3.390	683	429	3.414	3.819	-405	
DAMME	10.565	139	89	50	413	396	8	7	421	403	18	
JABBEKE	12.053	165	119	46	531	379	11	6	542	385	157	
KNOKKE-HEIST	31.541	358	377	-19	1.163	949	182	92	1.345	1.041	304	
OOSTKAMP	20.203	231	169	62	813	680	23	22	836	702	134	
TORHOUT	18.084	196	159	37	510	482	10	13	520	495	25	
ZEDELGEM	20.171	270	152	118	768	606	18	27	786	633	153	
ZUIENKERKE	2.662	28	26	2	93	100	3	-	96	100	-4	
<b>ARR. DIKSMUIDE</b>	<b>47.058</b>	<b>608</b>	<b>490</b>	<b>118</b>	<b>1.372</b>	<b>1.329</b>	<b>68</b>	<b>17</b>	<b>1.440</b>	<b>1.346</b>	<b>94</b>	
DIKSMUIDE	15.172	212	161	51	470	458	29	12	499	470	29	
HOUTHULST	8.810	108	93	15	235	240	18	3	253	243	10	
KOEKELARE	7.696	101	69	32	251	229	11	-	262	229	33	
KORTEMARK	12.269	148	119	29	284	289	4	1	288	290	-2	
LO-RENINGE	3.111	39	48	-9	132	113	6	1	138	114	24	
<b>ARR. IEPER</b>	<b>103.906</b>	<b>1.306</b>	<b>1.052</b>	<b>254</b>	<b>2.361</b>	<b>2.523</b>	<b>218</b>	<b>140</b>	<b>2.579</b>	<b>2.663</b>	<b>-84</b>	
HEUVELLAND	8.530	115	88	27	206	248	33	28	239	276	-37	
IEPER	35.231	448	326	122	727	883	83	40	810	923	-113	
LANGEMARK-POELKAPELLE	7.254	94	54	40	245	174	14	-	259	174	85	
MESEN	1.035	8	5	3	35	36	28	9	63	45	18	
POPERINGE	19.305	242	212	30	339	389	23	31	362	420	-58	
VLETEREN	3.655	54	43	11	90	114	2	-	92	114	-22	
WERVIK	17.932	203	195	8	402	355	22	31	424	386	38	
ZONNEBEKE	10.964	142	129	13	317	324	13	1	330	325	5	
<b>ARR. KORTRIJK</b>	<b>275.731</b>	<b>3.478</b>	<b>2.750</b>	<b>728</b>	<b>8.029</b>	<b>8.304</b>	<b>624</b>	<b>372</b>	<b>8.653</b>	<b>8.676</b>	<b>-23</b>	
ANZEGEM	13.174	157	135	22	280	301	26	16	306	317	-11	
AVELGEM	8.938	99	109	-10	271	290	7	6	278	296	-18	
DEERLIJK	11.208	153	102	51	320	323	14	12	334	335	-1	
HARELBEKE	25.733	310	243	67	896	856	48	12	944	868	76	
KORTRIJK	76.081	912	787	125	2.297	2.460	232	134	2.529	2.594	-65	
KUURNE	12.557	152	103	49	551	534	32	10	583	544	39	
LENDELEDE	5.489	62	59	3	143	162	2	3	145	165	-20	
MENEN	32.726	423	402	21	834	890	90	90	924	980	-56	
SPIERE-HELKIJN	1.789	21	19	2	124	130	9	2	133	132	1	
WAREGEM	34.555	491	305	186	929	870	71	35	1.000	905	95	
WEVELGEM	30.462	389	289	100	805	795	36	31	841	826	15	
ZWEVEGEM	23.019	309	197	112	579	693	57	21	636	714	-78	
<b>ARR. OOSTENDE</b>	<b>137.001</b>	<b>1.510</b>	<b>1.508</b>	<b>2</b>	<b>5.782</b>	<b>5.192</b>	<b>569</b>	<b>267</b>	<b>6.351</b>	<b>5.459</b>	<b>892</b>	
BREDENE	12.266	150	121	29	653	597	70	51	723	648	75	
DE HAAN	10.068	115	98	17	720	494	62	37	782	531	251	
GISTEL	9.913	155	95	60	397	342	1	6	398	348	50	
ICHTEGEM	12.840	147	119	28	428	420	19	6	447	426	21	
MIDDELKERKE	15.100	158	154	4	935	786	88	25	1.023	811	212	
OOSTENDE	68.527	684	851	-167	2.363	2.244	318	138	2.681	2.382	299	
OUDENBURG	8.287	101	70	31	286	309	11	4	297	313	-16	

N.I.S. LOOP VAN DE BEVOLKING IN 1990			TABEL OO.83 A T					BLZ. 10.- FOL. 2.-			ALLE ADMINISTRATIEVE EENHEDEN
LOOP VAN DE BEVOLKING											
TOTALE BEVOLKING											
TOTALE LOOP VAN DE BEVOLKING			VERANDERINGEN VAN NATIONALITEIT		RECHTZETTING			BEVOLKING OP 31 DECEMBER (OP 1/1 VAN VOLGEND JAAR)			WOONPLAATS
BINNEN	BUITEN	VERSCHIL	BELG IN VREEMDE	VREEMDE IN BELG	HERINGESCHREVEN	BEVOLKING HALVE GE-SCHRAPT	STATISTISCHE AANPASSING	TOTALE BEVOLK.	AANGROEI		
									TOTAAL	INDEX	
1.233	1.135	98	-	12	12	25	-2	24.018	85	100,4	RONSE
279	215	64	-	-	-	1	-2	5.861	63	101,1	WORTEGEM-PETEGEM
317	315	2	-	1	-	-	-	6.470	2	100,0	ZINGEM
295	261	34	-	-	-	-	-	7.397	34	100,5	ZWALM
8.895	7.794	1.101	-	83	40	111	-4	215.813	1.030	100,5	ARR. SINT-NIKLAAS
1.718	1.293	425	-	16	3	7	-1	42.583	421	101,0	BEVEREN
556	558	-2	-	2	1	-	-	14.473	-1	100,0	KRUIBEKE
1.290	1.188	102	-	16	11	41	-	34.945	72	100,2	LOKEREN
785	694	91	-	6	2	5	2	16.187	88	100,5	SINT-GILLIS-WAAS
2.682	2.413	269	-	30	15	36	-14	68.213	248	100,4	SINT-NIKLAAS
793	588	205	-	3	7	4	6	15.571	208	101,4	STEKENE
1.071	1.060	11	-	10	1	18	3	23.841	-6	100,0	TEMSE
50.947	46.462	4.485	1	256	370	816	-11	1.106.529	4.039	100,4	PROV. WEST-VLAANDEREN
12.310	11.248	1.062	-	55	87	175	-15	264.030	974	100,4	ARR. BRUGGE
577	450	127	-	2	1	2	1	13.997	126	100,9	BEERNEM
1.079	920	159	-	11	14	16	2	16.621	157	101,0	BLANKENBERGE
4.721	5.028	-307	-	26	33	83	-3	117.100	-357	99,7	BRUGGE
560	492	68	-	-	6	2	-8	10.629	72	100,7	DAMME
707	504	203	-	-	1	-	-	12.257	204	101,7	JABBEKE
1.703	1.418	285	-	14	26	61	-7	31.784	250	100,8	KNOKKE-HEIST
1.067	871	196	-	2	2	-	-	20.401	198	101,0	OOSTKAMP
716	654	62	-	-	3	3	-1	18.145	62	100,3	TORHOUT
1.056	785	271	-	-	1	1	-	20.442	271	101,3	ZEDELGEM
124	126	-2	-	-	-	7	1	2.654	-9	99,7	ZUIJNERKERKE
2.048	1.836	212	-	8	5	5	-2	47.268	212	100,5	ARR. DIKSMUIDE
711	631	80	-	2	3	5	-2	15.248	78	100,5	DIKSMUIDE
361	336	25	-	1	-	-	-	8.835	25	100,3	HOUTHULST
363	298	65	-	2	1	-	-3	7.759	66	100,9	KOEKELARE
436	409	27	-	3	1	-	1	12.298	28	100,2	KORTEMARK
177	162	15	-	-	-	-	2	3.128	15	100,5	LO-RENINGE
3.885	3.715	170	-	16	5	26	11	104.066	149	100,1	ARR. IEPER
354	364	-10	-	4	1	-	-	8.521	-9	99,9	HEUVELLAND
1.258	1.249	9	-	4	3	13	2	35.232	-1	100,0	IEPER
353	228	125	-	-	-	1	2	7.380	124	101,7	LANGEMARK-POELKAPELLE
71	50	21	-	1	-	4	-	1.052	17	101,6	MESEN
604	632	-28	-	-	-	-	-	19.277	-28	99,9	POPERINGE
146	157	-11	-	-	-	-	1	3.645	-11	99,7	VLETEREN
627	581	46	-	5	1	6	7	17.980	41	100,2	WERVIK
472	454	18	-	2	-	2	-1	10.979	16	100,1	ZONNEBEKE
12.131	11.426	705	1	71	86	159	-9	276.354	632	100,2	ARR. KORTRIJK
463	452	11	-	2	-	2	-1	13.182	9	100,1	ANZEGEM
377	405	-28	-	1	-	10	-	8.900	-38	99,6	AVELGEM
487	437	50	-	1	-	-	1	11.259	50	100,4	DEERLIJK
1.254	1.111	143	-	7	6	1	-3	25.878	148	100,6	HARELBEKE
3.441	3.381	60	-	25	56	79	3	76.121	37	100,0	KORTRIJK
735	647	88	-	-	5	8	-	12.642	85	100,7	KUURNE
207	224	-17	-	1	-	-	3	5.475	-17	99,7	LENDELEDE
1.347	1.382	-35	-	18	8	32	-9	32.658	-59	99,8	MENEN
154	151	3	-	-	1	2	-1	1.790	2	100,1	SPIERE-HELKIJN
1.491	1.210	281	1	13	4	8	3	34.835	277	100,8	WAREGEM
1.230	1.115	115	-	3	3	17	-2	30.561	101	100,3	WEVELGEM
945	911	34	-	-	3	-	-3	23.053	37	100,2	ZWEVEGEM
7.861	6.967	894	-	44	117	257	-8	137.747	754	100,6	ARR. OOSTENDE
873	769	104	-	3	5	6	-5	12.364	103	100,8	BREDENE
897	629	268	-	2	4	2	2	10.340	270	102,7	DE HAAN
553	443	110	-	3	2	1	-	10.024	111	101,1	GISTEL
594	545	49	-	4	8	8	1	12.890	49	100,4	ICHTEGEM
1.181	965	216	-	-	7	27	-1	15.295	196	101,3	MIDDELKERKE
3.365	3.233	132	-	31	90	213	-2	68.534	9	100,0	OOSTENDE
398	383	15	-	1	1	-	-3	8.300	16	100,2	OUDENBURG

WOONPLAATS	N.I.S. LOOP VAN DE BEVOLKING IN 1990	TABEL OO.83 A T			BLZ. 11.- FOL. 1.-			LOOP VAN DE BEVOLKING					ALLE ADMINISTRATIEVE EENHEDEN
		NATUURLIJKE LOOP			MIGRATIES			TOTALE BEVOLKING					
		BEVOLKING OP 1 JANUARI	GEBOORTEN	OVERLIJDENS	VERSCHIL	INTERN	EXTERN	TOTAAL	INWIJK.	UITWIJK.	INWIJK.	UITWIJK.	
ARR. ROESELARE	137.448	1.809	1.354	455	3.504	3.625	160	82	3.664	3.707	-43		
HOOGLEDE	9.210	109	103	6	236	274	9	3	245	277	-32		
INGELMUNSTER	10.338	132	112	20	324	314	6	7	330	321	9		
IZEGEM	26.479	353	258	95	575	647	37	24	612	671	-59		
LEDEGEM	9.353	121	65	56	243	287	1	2	244	289	-45		
LICHTERVELDE	7.981	101	79	22	266	259	4	6	270	265	5		
MOORSLEDE	10.794	128	113	15	260	302	4	4	264	306	-42		
ROESELARE	52.512	711	539	172	1.369	1.251	85	36	1.454	1.287	167		
STADEN	10.781	154	85	69	231	291	14	-	245	291	-46		
ARR. TIELT	85.687	1.100	877	223	2.353	2.332	110	35	2.463	2.367	96		
ARDOOIE	9.600	119	107	12	281	249	14	7	295	256	39		
DENTERGEM	7.467	116	92	24	256	239	24	5	280	244	36		
MEULEBEKE	10.713	143	102	41	252	248	9	2	261	250	11		
OOSTROZEBEKE	6.892	80	45	35	208	204	3	3	211	207	4		
PITTEM	6.400	83	50	33	201	160	1	3	202	163	39		
RUISELEDE	4.902	68	54	14	164	137	5	3	169	140	29		
TIELT	19.338	234	185	49	482	553	28	8	510	561	-51		
WIELSBEKE	8.359	108	83	25	259	247	11	2	270	249	21		
WINGENE	12.016	149	159	-10	250	295	15	2	265	297	-32		
ARR. VEURNE	52.599	679	573	106	2.747	2.265	250	127	2.997	2.392	605		
ALVERINGEM	4.957	57	62	-5	187	203	8	2	195	205	-10		
DE PANNE	9.615	115	115	-	543	439	62	46	605	485	120		
KOKSIJDE	17.397	219	162	57	1.103	804	125	54	1.228	858	370		
NIEUWPOORT	9.377	133	100	33	587	468	37	12	624	480	144		
VEURNE	11.253	155	134	21	327	351	18	13	345	364	-19		



N.I.S. LOOP VAN DE BEVOLKING IN 1990			TABEL OO.83 A T						BLZ. 11.- FOL. 2.-			ALLE ADMINISTRATIEVE EENHEDEN
LOOP VAN DE BEVOLKING												
TOTALE BEVOLKING												
TOTALE LOOP VAN DE BEVOLKING			VERANDERINGEN VAN NATIONALITEIT		RECHTZETTING			BEVOLKING OP 31 DECEMBER (OP 1/1 VAN VOLGEND JAAR)			WOONPLAATS	
BINNEN	BUITEN	VERSCHIL	BELG IN VREEMDE	VREEMDE IN BELG	HERINGESCHREVEN	BEVOLK. AMBTS-HALVE GE-SCHRAPT	STATISTISCHE AAN-PASSING	TOTALE BEVOLK.	AANGROEI			
									TOTAAL	INDEX		
5.473	5.061	412	-	29	16	62	11	137.825	366	100,3	ARR. ROESELARE	
354	380	-26	-	-	1	1	4	9.188	-26	99,7	HOOGLEDE	
462	433	29	-	9	1	-	4	10.372	30	100,3	INGELMUNSTER	
965	929	36	-	5	4	16	-1	26.502	24	100,1	IZEGEM	
365	354	11	-	1	2	1	-	9.365	12	100,1	LEDEGEM	
371	344	27	-	1	1	1	-	8.008	27	100,3	LICHTERVELDE	
392	419	-27	-	-	-	-	1	10.768	-27	99,7	MOORSLEDE	
2.165	1.826	339	-	12	5	34	3	52.825	310	100,6	ROESELARE	
399	376	23	-	1	2	9	-	10.797	16	100,1	STADEN	
3.563	3.244	319	-	14	18	7	15	86.032	330	100,4	ARR. TIELT	
414	363	51	-	-	-	1	-	9.650	50	100,5	ARDOOIE	
396	336	60	-	-	13	1	10	7.549	72	101,0	DENTERGEM	
404	352	52	-	1	1	-	5	10.771	53	100,5	MEULEBEKE	
291	252	39	-	-	1	-	-	6.932	40	100,6	OOSTROZEBEKE	
285	213	72	-	3	-	1	-	6.471	71	101,1	PITTEM	
237	194	43	-	-	-	-	-1	4.944	43	100,9	RUISELEDE	
744	746	-2	-	2	2	-	1	19.339	-	100,0	TIELT	
378	332	46	-	8	1	1	-	8.405	46	100,6	WIELSBEKE	
414	456	-42	-	-	-	3	-	11.971	-45	99,6	WINGENE	
3.676	2.965	711	-	19	36	125	-14	53.207	622	101,2	ARR. VEURNE	
252	267	-15	-	2	-	-	-2	4.940	-15	99,7	ALVERINGEM	
720	600	120	-	6	6	23	-	9.718	103	101,1	DE PANNE	
1.447	1.020	427	-	8	19	16	-6	17.821	430	102,5	KOKSIJDE	
757	580	177	-	1	8	6	-1	9.555	179	101,9	NIEUWPOORT	
500	498	2	-	2	3	80	-5	11.173	-75	99,3	VEURNE	

WOONPLAATS	BEVOL- KING OP 1 JANUARI	NATUURLIJKE LOOP			MIGRATIES						
		GEBOR- TEN	OVER- LIJDENS	VERSCHIL	INTERN		EXTERN		TOTAAL		
					INWIJK.	UITWIJK.	INWIJK.	UITWIJK.	INWIJK.	UITWIJK.	VERSCHIL
HET RIJK	880.812	12.547	4.561	7.986	41.191	41.191	50.469	18.893	91.660	60.084	31.576
PROV. ANTWERPEN	85.622	1.741	438	1.303	3.106	2.795	7.346	2.084	10.452	4.879	5.573
ARR. ANTWERPEN	65.147	1.355	334	1.021	2.174	2.002	5.477	1.459	7.651	3.461	4.190
AARTSELAAR	203	1	1	-	36	20	39	4	75	24	51
ANTWERPEN	50.294	1.227	236	991	1.089	1.036	3.744	907	4.833	1.943	2.890
BOECHOUT	184	6	1	5	22	15	9	6	31	21	10
BOOM	768	12	5	7	44	49	32	6	76	55	21
BORSBEEK	209	4	6	-2	36	24	43	8	79	32	47
BRASSCHAAT	1.787	8	15	-7	113	81	245	89	358	170	188
BRECHT	431	6	1	5	48	23	53	18	101	41	60
EDEGEM	507	8	7	1	42	57	89	15	131	72	59
ESSEN	1.444	9	6	3	30	23	178	50	208	73	135
HEMIKSEM	239	3	2	1	25	40	14	5	39	45	-6
HOVE	136	3	1	2	12	16	24	2	36	18	18
KALMTHOUT	1.205	5	7	-2	70	79	163	55	233	134	99
KAPellen	1.365	7	6	1	101	70	129	73	230	143	87
KONTICH	536	13	1	12	30	60	59	5	89	65	24
LINT	92	-	-	-	8	3	2	1	10	4	6
MALLE	197	1	3	-2	12	15	18	2	30	17	13
MORTSEL	589	10	1	9	68	39	64	5	132	44	88
NIEL	131	1	-	1	13	9	7	3	20	12	8
RANST	160	2	3	-1	16	14	31	5	47	19	28
RUMST	169	1	1	-	22	20	22	1	44	21	23
SCHELLE	111	1	-	1	12	6	3	4	15	10	5
SCHILDE	910	4	5	-1	69	60	133	37	202	97	105
SCHOTEN	1.201	6	8	-2	69	73	130	81	199	154	45
STABROEK	499	4	1	3	33	39	59	22	92	61	31
WIJNEGEM	165	2	2	-	17	20	20	6	37	26	11
WOMMELGEM	172	2	1	1	43	29	16	1	59	30	29
WUUSTWEZEL	545	6	9	-3	20	28	72	16	92	44	48
ZANDHOVEN	112	-	1	-1	16	10	12	4	28	14	14
ZOERSEL	428	-	2	-2	25	29	53	22	78	51	27
ZWIJNDRECHT	358	3	2	1	33	15	14	6	47	21	26
ARR. MECHELEN	9.142	243	24	219	414	322	492	136	906	458	448
BERLAAR	63	-	-	-	2	12	9	10	11	22	-11
BONHEIDEN	129	2	-	2	20	9	12	7	32	16	16
BORNEM	398	5	-	5	32	15	29	8	61	23	38
DUFFEL	230	3	3	-	10	17	7	5	17	22	-5
HEIST-OP-DEN-BERG	197	2	1	1	13	17	29	18	42	35	7
LIER	1.184	40	1	39	40	44	115	33	155	77	78
MECHELEN	5.314	159	14	145	141	128	184	33	325	161	164
NIJLEN	104	-	-	-	14	7	20	5	34	12	22
PUTTE	91	1	-	1	5	16	10	1	15	17	-2
PUURS	158	1	2	-1	12	8	14	3	26	11	15
SINT-AMANDS	204	5	-	5	15	21	1	2	16	23	-7
SINT-KATELIJNE-WAVER	183	3	2	1	27	4	42	9	69	13	56
WILLEBROEK	887	22	1	21	83	24	20	2	103	26	77
ARR. TURNHOUT	11.333	143	80	63	518	471	1.377	489	1.895	960	935
ARENDONK	395	6	3	3	11	10	48	27	59	37	22
BAARLE-HERTOG	738	17	5	12	12	15	65	39	77	54	23
BALen	277	2	2	-	28	36	27	14	55	50	5
BEERSE	336	6	2	4	14	30	34	17	48	47	1
DESSEL	200	2	-	2	14	11	4	-	18	11	7
GEEL	585	9	2	7	24	22	51	21	75	43	32
GROBBENDONK	146	-	3	-3	11	17	22	7	33	24	9
HERENTALS	472	8	4	4	28	27	118	66	146	93	53
HERENTHOUT	46	1	-	1	2	8	12	2	14	10	4
HERSELT	73	-	-	-	8	6	6	3	14	9	5
HOOGSTRATEN	1.626	10	8	2	26	23	162	55	188	78	110
HULSHOUT	42	-	1	-1	4	5	4	-	8	5	3
KASTERLEE	257	5	3	2	14	16	20	8	34	24	10
LAAKDAL	119	1	2	-1	10	3	3	1	13	4	9
LILLE	194	5	1	4	12	15	21	4	33	19	14
MEERHOUT	76	-	1	-1	4	10	9	1	13	11	2

N.I.S. LOOP VAN DE BEVOLKING IN 1990			TABEL OO.83 B T					BLZ. 1.- FOL. 2.-			ALLE ADMINISTRATIEVE EENHEDEN	
LOOP VAN DE VREEMDE BEVOLKING											TOTALE BEVOLKING	
TOTALE LOOP VAN DE BEVOLKING			VERANDERINGEN VAN NATIONALITEIT		RECHTZETTING			BEVOLKING OP 31 DECEMBER (OP 1/1 VAN VOLGEND JAAR)			WOONPLAATS	
BINNEN	BUITEN	VERSCHIL	BELG IN VREEMDE	VREEMDE IN BELG	HERINGESCHREVEN	BEVOLK. AMBTS-HALVE GE-SCHRAPT	STATISTISCHE AAN-PASSING	TOTALE BEVOLK.	AANGROEI	INDEX		
104.207	64.645	39.562	45	8.657	1.826	9.975	915	904.528	22.801	102.6	HET RIJK	
12.193	5.317	6.876	5	714	192	1.154	92	90.919	5.205	106.1	PROV. ANTWERPEN	
9.006	3.795	5.211	3	528	176	955	-72	68.982	3.907	106.0	ARR. ANTWERPEN	
76	25	51	-	-	-	-	-1	253	51	125.2	AARTSELAAR	
6.060	2.179	3.881	3	436	158	848	-34	53.018	2.758	105.5	ANTWERPEN	
37	22	15	-	3	-	1	-	195	11	106.0	BOECHOUT	
88	60	28	-	-	-	5	1	792	23	103.0	BOOM	
83	38	45	-	5	1	-	-	250	41	119.6	BORSBEEK	
366	185	181	-	6	3	2	-24	1.939	176	110.0	BRASSCHAAT	
107	42	65	-	1	-	4	2	493	60	113.9	BRECHT	
139	79	60	-	4	3	20	-5	541	39	107.8	EDEGEM	
217	79	138	-	8	2	5	-10	1.561	127	108.9	ESSEN	
42	47	-5	-	2	-	2	1	231	-9	96.3	HEMIKSEM	
39	19	20	-	1	-	-	-1	154	19	114.1	HOVE	
238	141	97	-	3	-	6	-5	1.288	88	107.3	KALMTHOUT	
237	149	88	-	8	-	10	-	1.435	70	105.1	KAPellen	
102	66	36	-	6	1	4	1	564	27	105.0	KONTICH	
10	4	6	-	1	-	-	-	97	5	105.4	LINT	
31	20	11	-	2	-	1	2	207	8	104.0	MALLE	
142	45	97	-	6	-	5	-1	674	86	114.6	MORTSEL	
21	12	9	-	1	-	1	-	138	7	105.3	NIEL	
49	22	27	-	1	-	6	-	180	20	112.5	RANST	
45	22	23	-	7	-	2	-	183	14	108.3	RUMST	
16	10	6	-	2	-	-	3	118	4	103.5	SCELLE	
206	102	104	-	4	3	3	-1	1.009	100	111.0	SCHILDE	
205	162	43	-	7	1	14	1	1.225	23	101.9	SCHOTEN	
96	62	34	-	5	2	2	5	533	29	105.8	STABROEK	
39	28	11	-	1	-	2	-	173	8	104.8	WIJNEGEM	
61	31	30	-	-	1	-	-	203	31	118.0	WOMMELGEM	
98	53	45	-	3	-	3	7	591	39	107.1	WUUSTWEZEL	
28	15	13	-	1	-	7	-	117	5	104.5	ZANDHOVEN	
78	53	25	-	-	1	1	-1	452	25	105.9	ZOERSEL	
50	23	27	-	4	-	1	-12	368	22	106.4	ZWIJNDRECHT	
1.149	482	667	2	98	9	82	1	9.641	498	105.4	ARR. MECHELEN	
11	22	-11	-	1	-	-	1	52	-12	81.3	BERLAAR	
34	16	18	-	1	-	-	-	146	17	113.2	BONHEIDEN	
66	23	43	-	7	-	4	2	432	32	108.0	BORNEM	
20	25	-5	-	1	-	3	-1	220	-9	96.1	DUFFEL	
44	36	8	-	16	1	-	6	196	-7	96.6	HEIST-OP-DEN-BERG	
195	78	117	-	9	-	-	-14	1.278	108	109.2	LIER	
484	175	309	1	33	5	66	6	5.536	216	104.1	MECHELEN	
34	12	22	-	5	-	-	-	121	17	116.3	NIJLEN	
16	17	-1	-	4	1	2	-1	84	-6	93.3	PUTTE	
27	13	14	-	4	1	-	-	169	11	107.0	PUURS	
21	23	-2	-	2	-	5	1	196	-9	95.6	SINT-AMANDS	
72	15	57	-	4	-	1	3	238	52	128.0	SINT-KATELIJNE-WAVER	
125	27	98	1	11	1	1	-2	973	88	109.9	WILLEBROEK	
2.038	1.040	998	-	88	7	117	163	12.296	800	107.0	ARR. TURNHOUT	
65	40	25	-	3	-	-	-	417	22	105.6	ARENDONK	
94	59	35	-	5	-	-	2	770	30	104.1	BAARLE-HERTOG	
57	52	5	-	8	-	5	-	269	-8	97.1	BALEN	
54	49	5	-	2	-	1	-	338	2	100.6	BEERSE	
20	11	9	-	-	-	23	2	188	-14	93.1	DESSEL	
84	45	39	-	2	-	12	9	619	25	104.2	GEEL	
33	27	6	-	-	-	2	1	151	4	102.7	GROBBENDONK	
154	97	57	-	5	2	8	-2	516	46	109.8	HERENTALS	
15	10	5	-	4	-	-	1	48	1	102.1	HERENTHOUT	
14	9	5	-	-	-	-	2	80	5	106.7	HERSELT	
198	86	112	-	9	-	7	7	1.729	96	105.9	HOOGSTRATEN	
8	6	2	-	1	-	1	-1	41	-	100.0	HULSHOUT	
39	27	12	-	3	1	4	-	263	6	102.3	KASTERLEE	
14	6	8	-	1	-	-	-3	123	7	106.0	LAAKDAL	
38	20	18	-	-	1	-	-	213	19	109.8	LILLE	
13	12	1	-	-	-	-	-	77	1	101.3	MEERHOUT	

WOONPLAATS	BEVOL- KING OP 1 JANUARI	NATUURLIJKE LOOP			MIGRATIES						
		GEBOR- TEN	OVER- LIJDENS	VERSCHIL	INTERN		EXTERN		TOTAAL		
					INWIJK.	UITWIJK.	INWIJK.	UITWIJK.	INWIJK.	UITWIJK.	VERSCHIL
MERKSPLAS	177	2	4	-2	22	-	16	6	38	6	32
MOL	1.151	17	6	11	81	30	167	71	248	101	147
OLEN	96	1	-	1	12	5	11	6	23	11	12
OUD-TURNHOUT	608	1	6	-5	26	28	98	30	124	58	66
RAVELS	1.423	21	7	14	33	30	187	32	220	62	158
RETIE	178	2	1	1	14	14	29	10	43	24	19
RIJKEVORSEL	169	1	-	1	12	11	16	12	28	23	5
TURNHOUT	1.453	18	11	7	70	68	192	39	262	107	155
VORSELAAR	59	2	-	2	2	2	5	2	7	4	3
VOSSELAAR	224	1	3	-2	9	14	22	2	31	16	15
WESTERLO	213	5	5	-	15	15	28	14	43	29	14
<b>BRABANT</b>	<b>336.123</b>	<b>5.056</b>	<b>1.132</b>	<b>3.924</b>	<b>20.301</b>	<b>21.454</b>	<b>23.054</b>	<b>8.270</b>	<b>43.355</b>	<b>29.724</b>	<b>13.631</b>
ARR. BRUSSEL-HOOFDSTAD	267.769	4.344	886	3.458	15.259	17.596	15.345	4.807	30.604	22.403	8.201
ANDERLECHT	22.093	398	90	308	1.230	1.297	540	249	1.770	1.546	224
OUDEGEM	3.636	27	13	14	326	284	448	217	774	501	273
SINT-AGATHA-BERCHEM	1.956	35	7	28	202	182	58	26	260	208	52
BRUSSEL	47.979	826	147	679	2.656	3.302	2.449	589	5.105	3.891	1.214
ETTERBEEK	9.804	154	35	119	609	777	806	226	1.415	1.003	412
EVERE	3.779	62	9	53	329	239	305	140	634	379	255
VORST	14.104	270	52	218	773	928	541	186	1.314	1.114	200
GANSHOREN	1.912	25	13	12	242	163	114	41	356	204	152
ELSENE	22.432	266	92	174	1.224	1.890	2.109	556	3.333	2.446	887
JETTE	4.836	86	27	59	530	472	359	74	889	546	343
KOEKELBERG	4.257	92	16	76	433	446	127	36	560	482	78
SINT-JANS-MOLENBEEK	25.857	575	64	511	1.605	1.513	535	67	2.140	1.580	560
SINT-GILLIS	20.964	279	65	214	1.017	1.527	1.182	150	2.199	1.677	522
SINT-JOOST-TEN-NODE	12.190	258	27	231	649	757	700	63	1.349	820	529
SCHAARBEEK	38.732	713	116	597	1.534	1.662	883	259	2.417	1.921	496
UKKEL	14.487	140	56	84	815	1.048	1.908	777	2.723	1.825	898
WATERMAAL-BOSVOORDE	2.824	26	11	15	181	190	363	185	544	375	169
SINT-LAMBRECHTS-WOLUWE	8.323	65	25	40	551	477	1.043	449	1.594	926	668
SINT-PIETERS-WOLUWE	7.604	47	21	26	353	442	875	517	1.228	959	269
ARR. HALLE-VILVOORDE	28.257	297	79	218	2.288	1.655	2.749	1.321	5.037	2.976	2.061
AFFLIGEM	100	1	2	-1	12	16	24	5	36	21	15
ASSE	781	10	1	9	102	63	61	19	163	82	81
BEERSEL	969	4	6	-2	75	64	71	47	146	111	35
BEVER	22	-	-	-	8	1	-	-	8	1	7
DILBEEK	1.050	10	10	-	115	65	85	27	200	92	108
DROENBOS	323	3	1	2	37	35	14	8	51	43	8
GALMAARDEN	37	1	-	1	3	2	2	-	5	2	3
GOOIK	42	-	-	-	8	2	9	6	17	8	9
GRIMBERGEN	1.220	17	5	12	124	72	93	35	217	107	110
HALLE	872	13	2	11	100	46	42	11	142	57	85
HERNE	62	-	-	-	4	9	16	-	20	9	11
HOEILAART	1.046	9	1	8	73	72	114	42	187	114	73
KAMPENHOUT	182	1	-	1	15	20	11	8	26	28	-2
KAPELLE-OP-DEN-BOS	83	-	-	-	4	22	6	2	10	24	-14
KRAAINEM	2.025	10	3	7	114	73	213	114	327	187	140
LENNIK	65	-	-	-	10	11	8	3	18	14	4
LIEDEKERKE	51	1	1	-	14	3	4	5	18	8	10
LINKEBEEK	336	2	4	-2	43	24	18	20	61	44	17
LONDERZEEL	167	3	-	3	14	23	17	5	31	28	3
MACHELEN	503	10	1	9	96	64	47	3	143	67	76
MEISE	384	5	2	3	70	26	37	16	107	42	65
MERCHTEM	127	1	-	1	18	7	16	9	34	16	18
OPWIJK	68	2	-	2	6	4	13	-	19	4	15
OVERIJSE	4.017	42	1	41	165	143	589	298	754	441	313
PEPINGEN	38	1	-	1	3	5	5	2	8	7	1
ROOSDAAL	60	1	1	-	3	1	10	-	13	1	12
SINT-GENESIUS-RODE	2.885	19	4	15	188	186	434	255	622	441	181
SINT-PIETERS-LEEUW	1.297	15	5	10	169	99	82	31	251	130	121
STEENOKKERZEEL	205	3	-	3	48	21	28	9	76	30	46
TERNAT	97	-	-	-	16	7	10	4	26	11	15
VILVOORDE	3.735	59	10	49	218	132	66	19	284	151	133

N.I.S. LOOP VAN DE BEVOLKING IN 1990			TABEL OO.83 B T						BLZ. 2.- FOL. 2.-			ALLE ADMINISTRATIEVE EENHEDEN
LOOP VAN DE VREEMDE BEVOLKING												
TOTALE BEVOLKING												
TOTALE LOOP VAN DE BEVOLKING			VERANDERINGEN VAN NATIONALITEIT		RECHTZETTING			BEVOLKING OP 31 DECEMBER (OP 1/1 VAN VOLGEND JAAR)			WOONPLAATS	
BINNEN	BUITEN	VERSCHIL	BELG IN VREEMDE	VREEMDE IN BELG	HERIN- GESCHRE- VEN	BEVOLK. AMBTS- HALVE- GE- SCHRAPT	STATIS- TISCHE AAN- PASSING	TOTALE BEVOLK.	AANGROEI			
									TOTAAL	INDEX		
40	10	30	-	1	-	2	-	204	27	115,3	MERKSPLAS	
265	107	158	-	8	-	12	144	1.433	138	110,7	MOL	
24	11	13	-	1	-	1	-	107	11	111,5	OLEN	
125	64	61	-	2	-	9	-	658	50	108,2	OUD-TURNHOUT	
241	69	172	-	1	-	4	-3	1.587	167	111,8	RAVELS	
45	25	20	-	1	-	-	-	197	19	110,7	RETIE	
29	23	6	-	2	-	2	-	171	2	101,2	RIJKEVORSEL	
280	118	162	-	25	3	23	-	1.570	117	108,1	TURNHOUT	
9	4	5	-	1	-	-	1	64	4	106,7	VORSELAAR	
32	19	13	-	-	-	1	2	238	12	105,3	VOSELAAR	
48	34	14	-	3	-	-	1	225	11	105,1	WESTERLO	
48.411	30.856	17.555	21	3.428	998	4.531	1.266	348.004	10.615	103,1	BRABANT	
34.948	23.289	11.659	15	2.804	804	3.388	535	274.590	6.286	102,3	ARR. BRUSSEL-HOOFDSTAD	
2.168	1.636	532	1	231	64	276	-7	22.176	90	100,4	ANDERLECHT	
801	514	287	-	42	7	52	85	3.921	200	105,4	OUDEGERM	
295	215	80	-	33	5	15	-9	1.984	37	101,9	SINT-AGATHA-BERCHEM	
5.931	4.038	1.893	5	517	156	467	-67	48.982	1.070	102,2	BRUSSEL	
1.569	1.038	531	1	148	47	209	-8	10.018	222	102,3	ETTERBEEK	
696	388	308	-	70	2	15	-157	3.847	225	106,2	EVERE	
1.584	1.166	418	-	147	29	153	-8	14.243	147	101,0	VORST	
381	217	164	-	20	9	53	14	2.026	100	105,2	GANSHOREN	
3.599	2.538	1.061	2	267	106	344	77	23.067	558	102,5	ELSENE	
975	573	402	-	87	23	76	6	5.104	262	105,4	JETTE	
652	498	154	-	68	15	45	29	4.342	56	101,3	KOEKELBERG	
2.715	1.644	1.071	-	249	44	146	-17	26.560	720	102,8	SINT-JANS-MOLENBEEK	
2.478	1.742	736	2	166	88	452	-16	21.156	208	101,0	SINT-GILLIS	
1.607	847	760	1	144	45	208	12	12.656	454	103,7	SINT-JOOST-TEN-NODE	
3.130	2.037	1.093	-	359	58	225	160	39.459	567	101,5	SCHAARBEEK	
2.863	1.881	982	1	134	62	392	40	15.046	519	103,6	UKKEL	
570	386	184	-	23	1	33	29	2.982	129	104,5	WATERMAAL-BOSVOORDE	
1.659	951	708	2	55	29	167	182	9.022	517	106,1	SINT-LAMBRECHTS-WOLUWE	
1.275	980	295	-	44	14	60	190	7.999	205	102,6	SINT-PIETERS-WOLUWE	
5.334	3.055	2.279	2	238	65	266	396	30.495	1.842	106,4	ARR. HALLE-VILVOORDE	
37	23	14	-	1	-	-	-	113	13	113,0	AFFLIGEM	
173	83	90	-	18	3	16	-8	832	59	107,6	ASSE	
150	117	33	-	7	4	3	2	998	27	102,8	BEERSEL	
8	1	7	-	-	-	-	1	30	7	130,4	BEVER	
210	102	108	-	14	1	10	13	1.148	85	108,0	DILBEEK	
54	44	10	-	2	-	1	4	334	7	102,1	DROGENBOS	
6	2	4	-	1	-	-	-	40	3	108,1	GALMAARDEN	
17	8	9	-	2	-	7	1	43	-	100,0	GOOIK	
234	112	122	-	15	4	10	3	1.324	101	108,3	GRIMBERGEN	
155	59	96	-	8	-	5	3	958	83	109,5	HALLE	
20	9	11	-	4	-	-	-2	67	7	111,7	HERNE	
196	115	81	-	2	3	7	11	1.132	75	107,1	HOEILAART	
27	28	-1	-	6	-	5	2	172	-12	93,5	KAMPENHOUT	
10	24	-14	-	1	-	-	-2	66	-15	81,5	KAPELLE-OP-DEN-BOS	
337	190	147	-	12	5	4	83	2.244	136	106,5	KRAAINEM	
18	14	4	-	1	-	2	1	67	1	101,5	LENNIK	
19	9	10	1	6	1	-	2	59	6	111,3	LIEDEKERKE	
63	48	15	-	4	1	1	11	358	11	103,2	LINKEBEEK	
34	28	6	-	4	-	3	-1	165	-1	99,4	LONDERZEEL	
153	68	85	-	5	3	3	6	589	80	115,7	MACHELEN	
112	44	68	1	11	-	-	12	454	58	114,6	MEISE	
35	16	19	-	6	1	1	1	141	13	110,2	MERCHTEM	
21	4	17	-	2	1	-	-3	81	16	124,6	OPWIJK	
796	442	354	-	8	9	49	77	4.400	306	107,5	OVERIJSE	
9	7	2	-	1	-	4	7	42	-3	93,3	PEPINGEN	
14	2	12	-	2	-	-	4	74	10	115,6	ROOSDAAL	
641	445	196	-	10	4	41	42	3.076	149	105,1	SINT-GENESIUS-RODE	
266	135	131	-	14	3	9	-7	1.401	111	108,6	SINT-PIETERS-LEEUV	
79	30	49	-	3	1	-	11	263	47	121,8	STEENOKKERZEEL	
26	11	15	-	3	-	-	2	111	12	112,1	TERNAT	
343	161	182	-	24	5	29	-8	3.861	134	103,6	VILVOORDE	

WOONPLAATS	N.I.S. LOOP VAN DE BEVOLKING IN 1990	TABEL 00.83 B T			BLZ. 3.- FOL. 1.-			LOOP VAN DE VREEMDE BEVOLKING			ALLE ADMINISTRATIEVE EENHEDEN		
		NATUURLIJKE LOOP			MIGRATIES			TOTAAL					
		BEVOLKING OP 1 JANUARI	GEBOORTEN	OVERLIJDENS	VERSCHIL	INTERN		EXTERN		TOTAAL			
					INWIJK.	UITWIJK.	INWIJK.	UITWIJK.	INWIJK.	UITWIJK.	VERSCHIL		
WEMMEL	585	3	6	-3	106	42	59	17	165	59	106		
WEZEMBEEK-OPPEM	1.976	13	5	8	101	90	200	130	301	220	81		
ZAVENTEM	2.519	35	8	27	176	181	322	160	498	341	157		
ZEMST	328	3	-	3	30	24	23	11	53	35	18		
ARR. LEUVEN	13.292	160	40	120	807	733	2.154	822	2.961	1.555	1.406		
AARSCHOT	183	2	1	1	14	14	55	5	69	19	50		
BEGIJNENDIJK	30	-	-	-	4	4	1	1	5	5	-		
BEKKEVOORT	37	1	-	1	4	2	4	1	8	3	5		
BERTEM	405	6	3	3	55	44	64	29	119	73	46		
BIERBEEK	86	1	-	1	8	5	12	1	20	6	14		
BOORTMEERBEEK	184	3	1	2	17	14	30	5	47	19	28		
BOUSERSEM	43	-	-	-	1	3	14	1	15	4	11		
DIEST	877	16	4	12	32	56	45	9	77	65	12		
GEETBETS	30	1	-	1	6	2	10	2	16	4	12		
GLABBEEK	14	-	-	-	2	2	1	-	3	2	1		
HAACHT	140	2	-	2	9	15	16	6	25	21	4		
HERENT	233	5	1	4	13	28	36	11	49	39	10		
HOEGAARDEN	52	2	-	2	7	1	2	4	9	5	4		
HOLSBEEK	39	-	-	-	2	2	6	3	8	5	3		
HULDENBERG	311	4	1	3	33	23	44	16	77	39	38		
KEERBERGEN	599	3	1	2	51	26	63	39	114	65	49		
KORTENAKEN	18	-	-	-	1	2	10	2	11	4	7		
KORTENBERG	718	10	4	6	58	51	143	60	201	111	90		
LANDEN	108	3	1	2	14	5	19	1	33	6	27		
LEUVEN	4.276	56	13	43	171	202	940	294	1.111	496	615		
LINTER	29	-	-	-	1	4	1	-	2	4	-2		
LUBBEEK	104	-	-	-	9	6	11	8	20	14	6		
OD-HEVERLEE	160	5	-	5	21	14	37	9	58	23	35		
ROSELAAR	106	-	-	-	20	6	14	2	34	8	26		
SCHERPENHEUVEL-ZICHEM	106	-	-	-	14	7	15	6	29	13	16		
TERVUREN	3.669	28	4	24	173	150	480	270	653	420	233		
TIELT-WINGE	56	-	1	-1	2	-	2	1	4	1	3		
TIENEN	434	9	2	7	34	22	53	23	87	45	42		
TREMELO	207	2	3	-1	29	19	18	10	47	29	18		
ZOUTLEEUV	38	1	-	1	2	4	8	3	10	7	3		
ARR. NIJVEL	26.805	255	127	128	1.947	1.470	2.806	1.320	4.753	2.790	1.963		
BEVEKOM	151	2	-	2	34	8	16	5	50	13	37		
EIGENBRAKEL	1.937	8	10	-2	188	105	228	110	416	215	201		
KASTEELBRAKEL	409	5	1	4	32	21	20	10	52	31	21		
CHASTRE	379	5	-	5	35	28	12	3	47	31	16		
CHAUMONT-GISTOUX	351	3	1	2	63	24	50	7	113	31	82		
COURT-SAINT-ETIENNE	608	2	2	-	25	55	46	11	71	66	5		
GENEPIEN	688	7	4	3	52	32	39	6	91	38	53		
GRAVEN	495	4	4	-	65	30	44	19	109	49	60		
HELECINE	36	-	-	-	5	1	-	1	5	2	3		
INCOURT	103	-	3	-3	11	6	12	4	23	10	13		
ITTER	228	1	3	-2	21	15	12	4	33	19	14		
GELDENAKEN	238	3	-	3	26	14	22	-	48	14	34		
TERHULPEN	776	7	5	2	36	55	101	25	137	80	57		
LASNE	1.498	12	9	3	141	81	267	157	408	238	170		
MONT-SAINT-GUIBERT	183	-	1	-1	18	21	11	2	29	23	6		
NIJVEL	1.342	5	3	2	102	62	88	18	190	80	110		
ORP-JAUCHE	114	-	-	-	15	8	9	-	24	8	16		
OTTIGNIES-LOUVAIN-LA-NVE	3.691	54	7	47	181	248	680	259	861	507	354		
PERWIJS	93	1	-	1	15	2	5	2	20	4	16		
RAMILLIES	77	-	2	-2	12	-	7	3	19	3	16		
REBECC	948	4	11	-7	38	35	10	6	48	41	7		
RIXENSART	1.496	15	10	5	134	99	180	93	314	192	122		
TUBEKE	3.821	51	21	30	172	110	55	31	227	141	86		
VILLERS-LA-VILLE	343	4	2	2	49	27	20	2	69	29	40		
WALHAIN	113	-	-	-	11	15	3	8	14	23	-9		
WATERLOO	4.612	32	16	16	311	229	726	468	1.037	697	340		
WAVER	2.075	30	12	18	155	139	143	66	298	205	93		

N.I.S. LOOP VAN DE BEVOLKING IN 1990			TABEL OO.83 B T					BLZ. 3.- FOL. 2.-			ALLE ADMINISTRATIEVE EENHEDEN
LOOP VAN DE VREEMDE BEVOLKING											
TOTALE BEVOLKING											
TOTALE LOOP VAN DE BEVOLKING			VERANDERINGEN VAN NATIONALITEIT		RECHTZETTING			BEVOLKING OP 31 DECEMBER (OP 1/1 VAN VOLGEND JAAR)			WOONPLAATS
BINNEN	BUITEN	VERSCHIL	BELG IN VREEMDE	VREEMDE IN BELG	HERINGESCHREVEN	BEVOLK. AMBTS-HALVE GESCHRAPPT	STATISTISCHE AANPASSING	TOTALE BEVOLK.	AANGROEI		
									TOTAAL	INDEX	
168	65	103	-	8	4	7	5	682	92	115,6	WEMMEL
314	225	89	-	6	4	26	30	2.067	61	103,0	WEZEMBEEK-OPPEM
533	349	184	-	19	6	23	89	2.756	148	105,7	ZAVENTEM
56	35	21	-	8	2	-	4	347	15	104,5	ZEMST
3.121	1.595	1.526	1	127	36	496	176	14.408	940	107,0	ARR. LEUVEN
71	20	51	-	6	3	1	-1	229	47	125,8	AARSCHOT
5	5	-	-	-	-	-	1	31	-	100,0	BEGIJNENDIJK
9	3	6	-	1	1	1	-	42	5	113,5	BEKKEVOORT
125	76	49	-	3	-	4	-33	414	42	111,3	BERTEM
21	6	15	-	1	1	5	-6	90	10	112,5	BIERBEEK
50	20	30	-	1	-	1	6	218	28	114,7	BOORTMEERBEEK
15	4	11	-	-	-	5	-	49	6	114,0	BOUTERSEM
93	69	24	-	2	-	14	-	885	8	100,9	DIEST
17	4	13	-	1	-	-	-1	41	12	141,4	GEETBETS
3	2	1	-	-	-	-	-1	14	1	107,7	GLABBEEK
27	21	6	-	-	-	-	-13	133	6	104,7	HAACHT
54	40	14	-	2	-	7	1	239	5	102,1	HERENT
11	5	6	-	-	1	-	2	61	7	113,0	HOEGAARDEN
8	5	3	-	-	-	-	2	44	3	107,3	HOLSBEK
81	40	41	-	3	2	10	-5	336	30	109,8	HULDENBERG
117	66	51	-	1	2	1	8	658	51	108,4	KEERBERGEN
11	4	7	-	-	-	-	-	25	7	138,9	KORTENAKEN
211	115	96	-	1	-	5	21	829	90	112,2	KORTENBERG
36	7	29	-	4	-	1	-3	129	24	122,9	LANDEN
1.167	509	658	1	67	20	427	6	4.467	185	104,3	LEUVEN
2	4	-2	-	-	-	-	-	27	-2	93,1	LINTER
20	14	6	-	4	1	2	-1	104	1	101,0	LUBBEEK
63	23	40	-	3	-	1	-	196	36	122,5	OD-HEVERLEE
34	8	26	-	1	3	-	-	134	28	126,4	ROTSelaar
29	13	16	-	2	-	2	-	118	12	111,3	SCHERPENHEUVEL-ZICHEM
681	424	257	-	13	2	4	190	4.101	242	106,3	TERVUREN
4	2	2	-	-	-	-	1	59	2	103,5	TIEL-WINGE
96	47	49	-	9	-	5	-1	468	35	108,1	TIENEN
49	32	17	-	2	-	-	3	225	15	107,1	TREMELO
11	7	4	-	-	-	-	-	42	4	110,5	ZOUTLEEUW
5.008	2.917	2.091	3	259	93	381	159	28.511	1.547	105,7	ARR. NIJVEL
52	13	39	-	1	-	-	4	193	38	124,5	BEVEKOM
424	225	199	2	15	4	44	-5	2.078	146	107,6	EIGENBRAKEL
57	32	25	-	2	-	1	3	434	22	105,3	KASTEELBRAKEL
52	31	21	-	14	-	5	5	386	2	100,5	CHASTRE
116	32	84	-	8	-	2	9	434	74	120,6	CHAUMONT-GISTOUX
73	68	5	-	8	-	3	4	606	-6	99,0	COURT-SAINT-ETIENNE
98	42	56	-	2	1	11	-10	722	44	106,5	GENEPIEN
113	53	60	-	2	-	1	9	561	57	111,3	GRAVEN
5	2	3	-	-	-	-	1	40	3	108,1	HELECINE
23	13	10	-	-	-	-	3	116	10	109,4	INCOURT
34	22	12	-	3	1	-	-	238	10	104,4	ITTER
51	14	37	-	5	2	1	3	274	33	113,7	GELDENAKEN
144	85	59	-	11	6	4	4	830	50	106,4	TERHULPEN
420	247	173	-	6	4	-	15	1.684	171	111,3	LASNE
29	24	5	-	5	-	2	-2	179	-2	98,9	MONT-SAINT-GUIBERT
195	83	112	-	16	6	6	-	1.438	96	107,2	NIJVEL
24	8	16	-	4	4	5	4	129	11	109,3	ORP-JAUCHE
915	514	401	1	49	33	217	-8	3.852	169	104,6	OTTIGNIES-LOUVAIN-LA-NVE
21	4	17	-	2	-	4	-1	103	11	112,0	PERWIJS
19	5	14	-	5	-	-	1	87	9	111,5	RAMILLIES
52	52	-	-	9	3	1	2	943	-7	99,3	REBECQ
329	202	127	-	11	7	10	26	1.635	113	107,4	RIXENSART
278	162	116	-	19	4	9	3	3.916	92	102,4	TUBEKE
73	31	42	-	6	-	3	4	380	33	109,5	VILLERS-LA-VILLE
14	23	-9	-	2	-	4	-	98	-15	86,7	WALHAIN
1.069	713	356	-	15	12	13	47	4.999	340	107,3	WATERLOO
328	217	111	-	39	6	35	38	2.156	43	102,0	WAVER

WOONPLAATS	BEVOL- KING OP 1 JANUARI	NATUURLIJKE LOOP			MIGRATIES						
		GEBOR- TEN	OVER- LIJDENS	VERSCHIL	INTERN		EXTERN		TOTAAL		
					INWIJK.	UITWIJK.	INWIJK.	UITWIJK.	INWIJK.	UITWIJK.	VERSCHIL
<b>HENEGOUWEN</b>	184.076	2.000	1.286	714	6.270	6.015	5.591	3.140	11.861	9.155	2.706
ARR. AAT	3.893	44	36	8	246	203	257	111	503	314	189
AAT	512	4	6	-2	54	28	59	25	113	53	60
BELOEIL	578	5	8	-3	62	31	32	8	94	39	55
BERNISSART	2.081	30	18	12	48	74	64	13	112	87	25
BRUGELLETTE	163	2	-	2	14	12	44	37	58	49	9
CHIEVRES	172	1	2	-1	19	17	28	16	47	33	14
ELZELE	105	-	-	-	9	10	16	2	25	12	13
VLOESBERG	44	-	-	-	10	4	5	1	15	5	10
FRASNES-LEZ-ANVAING	238	2	2	-	30	27	9	9	39	36	3
ARR. CHARLEROI	77.530	840	518	322	2.467	2.470	1.167	380	3.634	2.850	784
AISEAU-PRESLES	2.921	32	23	9	125	201	22	8	147	209	-62
CHAPELLE-LEZ-HERLAIMONT	4.018	39	25	14	110	127	35	13	145	140	5
CHARLEROI	37.961	407	270	137	908	776	600	166	1.508	942	566
CHATELET	8.034	80	42	38	316	308	112	46	428	354	74
COURCELLES	4.759	57	34	23	153	139	100	15	253	154	99
FARCIENNES	4.038	55	23	32	170	231	40	10	210	241	-31
FLEURUS	4.209	57	24	33	143	125	84	32	227	157	70
FONTAINE-L'EVEQUE	4.031	39	28	11	109	124	38	17	147	141	6
GERPINNES	669	3	7	-4	43	25	17	13	60	38	22
LES BONS VILLERS	508	7	3	4	24	42	14	2	38	44	-6
MANAGE	4.053	44	22	22	211	236	44	35	255	271	-16
MONTIGNIES-LE-TILLEUL	676	8	10	-2	30	28	16	6	46	34	12
PONT-A-CELLES	649	5	4	1	61	30	14	-	75	30	45
SENEFFE	1.004	7	3	4	64	78	31	17	95	95	-
ARR. BERGEN	41.994	541	272	269	1.628	1.539	2.141	1.711	3.769	3.250	519
BOUSSU	4.070	53	27	26	135	145	44	25	179	170	9
COLFONTAINE	3.925	59	37	22	218	156	45	34	263	190	73
DOUR	1.671	10	20	-10	57	86	40	29	97	115	-18
FRAMERIES	2.802	33	22	11	142	129	53	22	195	151	44
HENSIES	1.521	17	13	4	18	56	29	9	47	65	-18
HONNELLES	330	5	1	4	22	21	13	6	35	27	8
JURBEKE	1.048	22	-	22	65	63	199	189	264	252	12
LENS	216	10	-	10	25	20	31	26	56	46	10
BERGEN	17.335	229	98	131	606	525	1.455	1.236	2.061	1.761	300
QUAREGNON	4.673	63	26	37	168	199	74	22	242	221	21
QUEVY	364	1	1	-	24	14	20	9	44	23	21
QUIEVRAIN	1.148	14	7	7	46	24	32	17	78	41	37
SAINT-GHISLAIN	2.891	25	20	5	102	101	106	87	208	188	20
ARR. MOESKROEN	10.104	85	77	8	203	185	507	264	710	449	261
KOMEN	3.101	21	20	1	25	35	186	113	211	148	63
MOESKROEN	7.003	64	57	7	178	150	321	151	499	301	198
ARR. ZINNIK	25.702	303	143	160	799	750	645	299	1.444	1.049	395
'S GRAVENBRAKEL	1.204	13	7	6	86	73	75	43	161	116	45
ECAUSSINNES	357	2	1	1	22	16	14	4	36	20	16
EDINGEN	377	1	3	-2	40	27	24	6	64	33	31
LA LOUVIERE	20.281	246	115	131	495	443	254	82	749	525	224
LE ROEULX	723	11	8	3	31	40	18	11	49	51	-2
LESSEN	446	4	4	-	21	36	30	8	51	44	7
OPZULLIK	188	-	-	-	13	15	16	8	29	23	6
ZINNIK	2.126	26	5	21	91	100	214	137	305	237	68
ARR. THUIN	15.291	124	142	-18	596	495	308	118	904	613	291
ANDERLUES	1.763	18	16	2	45	67	37	9	82	76	6
BEAUMONT	191	3	2	1	11	17	15	1	26	18	8
BINCHE	5.401	42	47	-5	152	139	72	22	224	161	63
CHIMAY	370	1	5	-4	20	13	13	7	33	20	13
ERQUELINNES	1.108	8	11	-3	26	33	38	20	64	53	11
ESTINNES	348	4	2	2	29	17	16	13	45	30	15
FROIDCHAPELLE	49	-	-	-	20	8	5	1	25	9	16
HAM-SUR-HEURE-NALINNES	403	4	5	-1	38	23	18	6	56	29	27
LOBBES	168	-	1	-1	18	11	9	1	27	12	15
MERBES-LE-CHATEAU	236	3	2	1	14	11	3	-	17	11	6



N.I.S. LOOP VAN DE BEVOLKING IN 1990			TABEL 00.83 B T					BLZ. 4.- FOL. 2.-			ALLE ADMINISTRATIEVE EENHEDEN	
LOOP VAN DE VREEMDE BEVOLKING											TOTALE BEVOLKING	
TOTALE LOOP VAN DE BEVOLKING			VERANDERINGEN VAN NATIONALITEIT		RECHTZETTING			BEVOLKING OP 31 DECEMBER (OP 1/1 VAN VOLGEND JAAR)			WOONPLAATS	
BINNEN	BUITEN	VERSCHIL	BELG IN VREEMDE	VREEMDE IN BELG	HERINGESCHREVEN	BEVOLK. AMBTS- HALVE GE- SCHRAPT	STATIS- TISCHE AAN- PASSING	TOTALE BEVOLK.	AANGROEI			
									TOTAAL	INDEX		
13.861	10.441	3.420	7	1.364	248	1.038	-291	185.058	1.273	100,7	HENEGOUWEN	
547	350	197	-	31	7	46	6	4.026	127	103,3	ARR. AAT	
117	59	58	-	4	1	13	2	556	42	108,2	AAT	
99	47	52	-	7	1	4	1	621	42	107,3	BELOEIL	
142	105	37	-	14	5	17	7	2.099	11	100,5	BERNISSART	
60	49	11	-	1	-	-	-2	171	10	106,2	BRUGELETTE	
48	35	13	-	1	-	7	-1	176	5	102,9	CHIEVRES	
25	12	13	-	-	-	-	-3	115	13	112,7	ELZELE	
15	5	10	-	2	-	1	1	52	7	115,6	VLOESBERG	
41	38	3	-	2	-	4	1	236	-3	98,7	FRASNES-LEZ-ANVAING	
4.474	3.368	1.106	4	583	94	298	-83	77.770	323	100,4	ARR. CHARLEROI	
179	232	-53	-	21	3	5	1	2.846	-76	97,4	AISEAU-PRESLES	
184	165	19	-	15	3	9	1	4.017	-2	100,0	CHAPELLE-LEZ-HERLAIMONT	
1.915	1.212	703	1	298	49	174	-18	38.224	281	100,7	CHARLEROI	
508	396	112	1	45	12	23	2	8.093	57	100,7	CHATELET	
310	188	122	-	39	6	15	30	4.863	74	101,5	COURCELLES	
265	264	1	1	43	6	23	-2	3.978	-58	98,6	FARCIENNES	
284	181	103	1	29	7	21	-	4.270	61	101,4	FLEURUS	
186	169	17	-	25	-	6	-3	4.014	-14	99,7	FONTAINE-L'EVEQUE	
63	45	18	-	6	1	1	-14	667	12	101,8	GERPINNES	
45	47	-2	-	6	3	1	2	504	-6	98,8	LES BONS VILLERS	
299	293	6	-	31	3	13	-75	3.943	-35	99,1	MANAGE	
54	44	10	-	10	-	1	-10	665	-1	99,8	MONTIGNIES-LE-TILLEUL	
80	34	46	-	5	1	5	-4	682	37	105,7	PONT-A-CELLES	
102	98	4	-	10	-	1	7	1.004	-7	99,3	SENEFFE	
4.310	3.522	788	1	311	56	380	-113	42.035	154	100,4	ARR. BERGEN	
232	197	35	-	31	1	22	-4	4.049	-17	99,6	BOUSSU	
322	227	95	-	31	1	10	-3	3.977	55	101,4	COLFONTAINE	
107	135	-28	-	11	1	7	3	1.629	-45	97,3	DOUR	
228	173	55	-	10	1	5	-4	2.839	41	101,5	FRAMERIES	
64	78	-14	-	16	-	4	-	1.487	-34	97,8	HENSIES	
40	28	12	-	5	-	-	-15	322	7	102,2	HONNELLES	
286	252	34	-	1	-	6	-103	972	27	102,9	JURBEKE	
66	46	20	-	1	-	-	-	235	19	108,8	LENS	
2.290	1.859	431	1	156	43	289	37	17.402	30	100,2	BERGEN	
305	247	58	-	27	6	27	-9	4.674	10	100,2	QUAREGNON	
45	24	21	-	2	-	2	-9	372	17	104,8	QUEVY	
92	48	44	-	8	-	1	-1	1.182	35	103,1	QUIEVRAIN	
233	208	25	-	12	3	7	-5	2.895	9	100,3	SAINT-GHISLAIN	
795	526	269	1	59	9	115	-34	10.175	105	101,0	ARR. MOESKROEN	
232	168	64	-	16	2	47	-36	3.068	3	100,1	KOMEN	
563	358	205	1	43	7	68	2	7.107	102	101,5	MOESKROEN	
1.747	1.192	555	1	141	44	75	12	26.098	384	101,5	ARR. ZINNIK	
174	123	51	-	13	8	8	-2	1.240	38	103,2	'S GRAVENBRAKEL	
38	21	17	-	6	-	-	4	372	11	103,0	ECAUSSINNES	
65	36	29	1	5	-	8	-2	392	17	104,5	EDINGEN	
995	640	355	-	91	28	43	39	20.569	249	101,2	LA LOUVIERE	
60	59	1	-	3	3	-	-16	708	1	100,1	LE ROEULX	
55	48	7	-	4	-	5	-1	443	-2	99,6	LESSEN	
29	23	6	-	6	-	-	-3	185	-	100,0	OPZULLIK	
331	242	89	-	13	5	11	-7	2.189	70	103,3	ZINNIK	
1.028	755	273	-	114	20	48	-48	15.374	131	100,9	ARR. THUIN	
100	92	8	-	5	-	1	-1	1.764	2	100,1	ANDERLUES	
29	20	9	-	8	-	-	-2	190	1	100,5	BEAUMONT	
266	208	58	-	34	10	27	-2	5.406	7	100,1	BINCHE	
34	25	9	-	9	-	3	-	367	-3	99,2	CHIMAY	
72	64	8	-	15	3	4	-14	1.086	-8	99,3	ERQUELINNES	
49	32	17	-	3	-	-	-5	357	14	104,1	ESTINNES	
25	9	16	-	-	3	-	-1	67	19	139,6	FROIDCHAPELLE	
60	34	26	-	3	-	-	-	426	23	105,7	HAM-SUR-HEURE-NALINNES	
27	13	14	-	3	-	-	-1	178	11	106,6	LOBBES	
20	13	7	-	2	-	-	-6	235	5	102,2	MERBES-LE-CHATEAU	

WOONPLAATS	BEVOL- KING OP 1 JANUARI	NATUURLIJKE LOOP			MIGRATIES						
		GEBOR- TEN	OVER- LIJDENS	VERSCHIL	INTERN		EXTERN		TOTAAL		
					INWIJK.	UITWIJK.	INWIJK.	UITWIJK.	INWIJK.	UITWIJK.	VERSCHIL
MOMIGNIES	410	1	4	-3	7	9	22	9	29	18	11
MORLANWELZ	4.141	32	35	-3	179	102	31	17	210	119	91
SIVRY-RANCE	178	1	2	-1	4	17	3	6	7	23	-16
THUIN	525	7	10	-3	33	28	26	6	59	34	25
ARR. DOORNIK	9.562	63	98	-35	331	373	566	257	897	630	267
ANTOING	331	2	3	-1	17	24	26	8	43	32	11
BRUNEHAUT	609	6	5	1	10	22	26	7	36	29	7
CELLES	187	-	6	-6	7	10	12	9	19	19	-
ESTAIMPUIS	1.783	17	14	3	34	60	83	39	117	99	18
LEUZE-EN-HAINAUT	411	1	4	-3	30	40	38	9	68	49	19
MONT-DE-L'ENCLUS	79	-	1	-1	7	2	9	-	16	2	14
PECO	207	2	3	-1	12	13	23	2	35	15	20
PERUWELZ	2.016	11	22	-11	56	71	59	39	115	110	5
RUMES	252	1	1	-	8	10	11	4	19	14	5
DOORNIK	3.687	23	39	-16	150	121	279	140	429	261	168
PROV. LUIK	128.079	1.481	899	582	5.133	5.094	4.381	1.971	9.514	7.065	2.449
ARR. HOEI	4.369	38	38	-	308	294	274	77	582	371	211
AMAY	714	5	8	-3	28	31	12	4	40	35	5
ANTHISNES	143	-	-	-	2	4	2	2	4	6	-2
BURDINNE	57	-	2	-2	4	-	-	-	4	-	4
CLAVIER	119	-	3	-3	11	14	7	6	18	20	-2
ENGIS	626	6	6	-	35	39	15	10	50	49	1
FERRIERES	64	-	-	-	7	9	7	-	14	9	5
HAMOIR	75	-	1	-1	5	3	2	-	7	3	4
HERON	85	-	1	-1	4	3	-	-	4	3	1
HOEI	1.020	19	4	15	89	77	178	26	267	103	164
MARCHIN	361	2	2	-	18	17	5	1	23	18	5
MODAVE	173	2	3	-1	16	10	1	8	17	18	-1
NANDRIN	136	1	1	-	20	13	9	6	29	19	10
OUFFET	85	1	3	-2	2	4	2	-	4	4	-
TINLOT	50	-	1	-1	5	8	3	-	8	8	-
VERLAINE	84	-	-	-	5	3	1	1	6	4	2
VILLERS-LE-BOUILLET	163	-	-	-	18	14	13	10	31	24	7
WANZE	414	2	3	-1	39	45	17	3	56	48	8
ARR. LUIK	99.531	1.148	704	444	3.826	3.818	2.238	1.052	6.064	4.870	1.194
ANS	4.373	50	28	22	221	180	41	29	262	209	53
AWANS	401	3	4	-1	38	8	15	7	53	15	38
AYWAILLE	193	2	2	-	35	24	23	2	58	26	32
BITSINGEN	366	7	2	5	28	33	24	9	52	42	10
BEVNE-HEUSAY	1.803	27	18	9	70	78	30	4	100	82	18
BLEGNY	780	8	12	-4	37	50	30	16	67	66	1
CHAUDFONTAINE	971	7	14	-7	70	64	33	21	103	85	18
COMBLAIN-AU-PONT	328	2	-	2	25	20	11	-	36	20	16
DALHEM	231	1	3	-2	11	12	9	12	20	24	-4
ESNEUX	463	2	8	-6	51	33	36	11	87	44	43
FLEMALLE	3.406	29	38	-9	160	124	40	26	200	150	50
FLERON	2.673	47	32	15	85	109	29	15	114	124	-10
GRACE-HOLLOGNE	5.408	53	37	16	229	204	46	34	275	238	37
HERSTAL	8.828	92	60	32	383	261	147	92	530	353	177
JUPRELLE	491	2	5	-3	49	23	18	11	67	34	33
LUIK	38.845	506	234	272	1.265	1.394	1.154	536	2.419	1.930	489
NEUPRE	426	1	2	-1	34	23	11	10	45	33	12
OUPEYE	2.113	16	16	-	143	91	46	14	189	105	84
SAINT-NICOLAS	9.072	118	46	72	322	439	75	44	397	483	-86
SERAING	12.880	109	109	-	379	381	240	84	619	465	154
SOUMAGNE	1.278	13	10	3	72	37	20	4	92	41	51
SPRIMONT	467	2	3	-1	19	26	31	7	50	33	17
TROOZ	873	4	11	-7	26	58	16	15	42	73	-31
WEZET	2.862	47	10	37	74	146	113	49	187	195	-8
ARR. VERVIERS	22.502	289	142	147	853	863	1.801	815	2.654	1.678	976
AMEL	76	1	-	1	9	9	18	8	27	17	10
AUBEL	84	1	4	-3	8	7	4	3	12	10	2
BAELEN	225	2	2	-	27	29	40	28	67	57	10
BULLINGEN	124	2	1	1	11	7	24	5	35	12	23

N.I.S. LOOP VAN DE BEVOLKING IN 1990			TABEL OO.83 B T						BLZ. 5.- FOL. 2.-			ALLE ADMINISTRATIEVE EENHEDEN
LOOP VAN DE VREEMDE BEVOLKING												
TOTALE BEVOLKING												
TOTALE LOOP VAN DE BEVOLKING			VERANDERINGEN VAN NATIONALITEIT		RECHTZETTING			BEVOLKING OP 31 DECEMBER (OP 1/1 VAN VOLGEND JAAR)			WOONPLAATS	
BINNEN	BUITEN	VERSCHIL	BELG IN VREEMDE	VREEMDE IN BELG	HERINGESCHREVEN	BEVOLK. AMBTS- HALVE GE- SCHRAPT	STATIS- TISCHE AAN- PASSING	TOTALE BEVOLK.	AANGROEI			
									TOTAAL	INDEX		
30	22	8	-	5	-	2	2	413	1	100.2	MOMIGNIES	
242	154	88	-	22	3	5	-17	4.188	64	101.6	MORLANWELZ	
8	25	-17	-	-	1	2	-	160	-18	89.9	SIVRY-RANCE	
66	44	22	-	5	-	4	-1	537	13	102.5	THUIN	
960	728	232	-	125	18	76	-31	9.580	49	100.5	ARR. DOORNIK	
45	35	10	-	8	2	1	-1	333	3	100.9	ANTOING	
42	34	8	-	2	1	2	4	618	5	100.8	BRUNEAUT	
19	25	-6	-	2	-	4	-1	174	-12	93.5	CELLES	
134	113	21	-	14	-	9	-1	1.780	-2	99.9	ESTAIMPUIS	
69	53	16	-	8	3	-	-	422	11	102.7	LEUZE-EN-HAINAUT	
16	3	13	-	1	-	-	-	91	12	115.2	MONT-DE-L'ENCLUS	
37	18	19	-	3	-	6	-	217	10	104.8	PECO	
126	132	-6	-	22	3	5	-10	1.976	-30	98.5	PERUWELZ	
20	15	5	-	2	-	2	-1	252	1	100.4	RUMES	
452	300	152	-	63	9	47	-21	3.717	51	101.4	DOORNIK	
10.995	7.964	3.031	4	1.400	121	1.386	-95	128.354	370	100.3	PROV. LUIK	
620	409	211	1	46	10	40	-20	4.485	136	103.1	ARR. HOEI	
45	43	2	-	4	2	3	-4	707	-3	99.6	AMAY	
4	6	-2	-	5	-	2	-	134	-9	93.7	ANTHISNES	
4	2	2	-	-	-	-	1	60	2	103.4	BURDINNE	
18	23	-5	-	2	1	1	-3	109	-7	94.0	CLAVIER	
56	55	1	-	3	-	7	1	618	-9	98.6	ENGIS	
14	9	5	-	3	-	-	-1	65	2	103.2	FERRIERES	
7	4	3	-	-	-	1	1	78	2	102.6	HAMOIR	
4	4	-	-	-	-	-	-	85	-	100.0	HERON	
286	107	179	-	8	4	22	-20	1.153	153	115.3	HOEI	
25	20	5	-	3	-	2	-4	357	-	100.0	MARCHIN	
19	21	-2	1	-	1	1	10	182	-1	99.5	MODAVE	
30	20	10	-	6	-	1	-	139	3	102.2	NANDRIN	
5	7	-2	-	2	-	-	-	81	-4	95.3	OUFFET	
8	9	-1	-	-	-	-	-	49	-1	98.0	TINLOT	
6	4	2	-	1	-	-	-	85	1	101.2	VERLAINE	
31	24	7	-	5	2	-	-	167	4	102.5	VILLERS-LE-BOUILLET	
58	51	7	-	4	-	-	-1	416	3	100.7	WANZE	
7.212	5.574	1.638	2	1.078	80	1.167	-71	98.935	-525	99.5	ARR. LUIK	
312	237	75	-	61	4	13	1	4.379	5	100.1	ANS	
56	19	37	-	3	2	1	1	437	35	108.7	AWANS	
60	28	32	-	6	1	7	1	214	20	110.3	AYWAILLE	
59	44	15	-	6	-	1	-3	371	8	102.2	BITSINGEN	
127	100	27	-	17	2	4	-5	1.806	8	100.4	BEYNE-HEUSAY	
75	78	-3	-	13	-	7	-	757	-23	97.1	BLEGNV	
110	99	11	-	12	-	2	-5	963	-3	99.7	CHAUDFONTAINE	
38	20	18	-	6	-	1	-	339	11	103.4	COMBLAIN-AU-PONT	
21	27	-6	-	3	-	-	-2	220	-9	96.1	DALHEM	
89	52	37	-	5	-	1	-7	487	31	106.8	ESNEUX	
229	188	41	-	48	1	7	2	3.395	-13	99.6	FLEMALLE	
161	156	5	-	38	1	3	2	2.640	-35	98.7	FLERON	
328	275	53	-	33	4	2	-1	5.429	22	100.4	GRACE-HOLLOGNE	
622	413	209	-	74	12	27	-5	8.943	120	101.4	HERSTAL	
69	39	30	-	2	-	-	-3	516	28	105.7	JUPRELLE	
2.925	2.164	761	-	513	24	974	22	38.165	-702	98.2	LUIK	
46	35	11	-	10	-	5	-	422	-4	99.1	NEUPRE	
205	121	84	1	28	1	-	-6	2.165	58	102.8	OUPEVE	
515	529	-14	-	47	6	4	-45	8.968	-59	99.3	SAINT-NICOLAS	
728	574	154	1	111	10	73	-7	12.854	-19	99.9	SERAING	
105	51	54	-	20	2	2	-5	1.307	34	102.7	SOUMAGNE	
52	36	16	-	-	5	2	-	486	19	104.1	SPRIMONT	
46	84	-38	-	7	1	2	1	828	-46	94.7	TROOZ	
234	205	29	-	15	4	29	-7	2.844	-11	99.6	WEZET	
2.943	1.820	1.123	1	228	28	171	-11	23.244	753	103.3	ARR. VERVIERS	
28	17	11	-	2	-	-	-	85	9	111.8	AMEL	
13	14	-1	-	-	-	-	-	83	-1	98.8	AUBEL	
69	59	10	-	2	1	3	-	231	6	102.7	BAELEN	
37	13	24	-	-	1	1	-1	147	24	119.5	BULLINGEN	

WOONPLAATS	BEVOL- KING OP 1 JANUARI	NATUURLIJKE LOOP			MIGRATIES						
		GEBOR- TEN	OVER- LIJDENS	VERSCHIL	INTERN		EXTERN		TOTAAL		
					INWIJK.	UITWIJK.	INWIJK.	UITWIJK.	INWIJK.	UITWIJK.	VERSCHIL
BURG-REULAND	200	4	-	4	6	11	38	7	44	18	26
BUTGENBACH	141	2	-	2	8	11	5	8	13	19	-6
DISON	1.564	21	9	12	87	100	33	1	120	101	19
EUPEN	1.536	8	11	-3	79	35	118	40	197	75	122
HERVE	951	9	7	2	30	38	16	1	46	39	7
JALHAY	128	-	3	-3	8	9	6	9	14	18	-4
KELMIS	2.501	33	14	19	37	52	275	160	312	212	100
LIERNEUX	78	1	1	-	10	11	7	-	17	11	6
LIMBURG	254	-	3	-3	22	22	5	1	27	23	4
LONTZEN	731	12	3	9	34	22	92	46	126	68	58
MALMEDY	517	3	3	-	22	42	47	13	69	55	14
OLNE	134	-	3	-3	9	5	3	-	12	5	7
PEPINSTER	252	-	-	-	20	18	4	4	24	22	2
PLOMBIERES	1.293	13	10	3	32	31	161	97	193	128	65
RAEREN	3.572	43	10	33	23	42	424	229	447	271	176
SANKT-VITH	204	1	3	-2	24	10	49	14	73	24	49
SPA	398	1	2	-1	30	32	47	8	77	40	37
STAVELOT	168	1	1	-	18	10	18	8	36	18	18
STOUMONT	54	-	-	-	12	9	10	2	22	11	11
THEUX	215	4	-	4	15	15	23	13	38	28	10
THIMISTER-CLERMONT	88	-	1	-1	12	6	8	-	20	6	14
TROIS-PONTS	58	1	1	-	5	7	2	1	7	8	-1
VERVIERS	6.324	121	42	79	217	206	280	95	497	301	196
WEISMES	129	2	1	1	8	10	16	2	24	12	12
WELKENRAEDT	503	3	7	-4	30	57	28	12	58	69	-11
ARR. BORGWORM	1.677	6	15	-9	146	119	68	27	214	146	68
BERLOZ	27	-	1	-1	5	1	1	1	6	2	4
BRAIVES	82	-	-	-	8	4	-	1	8	5	3
CRISNEE	38	-	-	-	12	4	4	-	16	4	12
DONCEEL	92	-	-	-	7	2	4	-	11	2	9
FAIMES	57	-	-	-	8	9	7	2	15	11	4
FEXHE-LE-HAUT-CLOCHER	86	1	1	-	8	5	-	1	8	6	2
GEER	31	-	-	-	2	1	-	-	2	1	1
HANNUIT	232	2	1	1	26	21	16	4	42	25	17
LIJSEM	57	-	-	-	5	9	2	4	7	13	-6
OERLE	68	-	-	-	6	9	1	1	7	10	-3
REMICOURT	76	-	-	-	3	3	2	-	5	3	2
SAINT-GEORGES / MEUSE	508	3	9	-6	31	30	6	8	37	38	-1
BORGWORM	297	-	2	-2	23	19	23	4	46	23	23
WASSEIGES	26	-	1	-1	2	2	2	1	4	3	1
LIMBURG	68.222	1.111	316	795	2.133	2.306	3.366	1.513	5.499	3.819	1.680
ARR. HASSELT	36.729	660	165	495	1.026	1.329	886	408	1.912	1.737	175
AS	353	1	6	-5	32	26	12	15	44	41	3
BERINGEN	5.494	117	20	97	180	206	115	27	295	233	62
DIEPENBEEK	300	5	3	2	19	24	21	10	40	34	6
GENK	18.503	310	78	232	223	342	270	216	493	558	-65
GINGELOM	44	-	-	-	7	3	3	2	10	5	5
HALEN	112	2	1	1	7	1	4	1	11	2	9
HAM	365	3	2	1	30	19	1	4	31	23	8
HASSELT	2.405	37	12	25	128	192	187	48	315	240	75
HERK-DE-STAD	77	-	1	-1	18	9	28	2	46	11	35
HEUSDEN-ZOLDER	5.726	130	16	114	121	302	92	27	213	329	-116
LEOPOLDSBURG	819	22	3	19	67	41	33	4	100	45	55
LUMMEN	245	5	1	4	28	7	6	3	34	10	24
NIEUWERKERKEN	41	-	-	-	4	2	5	2	9	4	5
OPGLABBEEK	332	3	3	-	34	15	10	8	44	23	21
SINT-TRUIDEN	563	6	9	-3	25	47	37	7	62	54	8
TESSENDERLO	354	5	3	2	13	19	18	1	31	20	11
ZONHOVEN	593	9	6	3	63	56	26	10	89	66	23
ZUTENDAAL	403	5	1	4	27	18	18	21	45	39	6
ARR. MAASEIK	15.637	224	71	153	632	552	1.067	386	1.699	938	761
BOCHOLT	376	5	1	4	21	21	43	19	64	40	24
BREE	351	1	2	-1	42	26	49	11	91	37	54
DILSEN	1.416	23	2	21	74	96	67	22	141	118	23
HAMONT-ACHEL	2.106	21	14	7	30	52	163	73	193	125	68

N.I.S.			TABEL 00.83 B T					BLZ. 6.- FOL. 2.-			ALLE ADMINISTRATIEVE EENHEDEN
LOOP VAN DE BEVOLKING IN 1990			LOOP VAN DE VREEMDE BEVOLKING								
TOTALE LOOP VAN DE BEVOLKING			VERANDERINGEN VAN NATIONALITEIT		RECHTZETTING			BEVOLKING OP 31 DECEMBER (OP 1/1 VAN VOLGEND JAAR)			WOONPLAATS
BINNEN	BUITEN	VERSCHIL	BELG IN VREEMDE	VREEMDE IN BELG	HERINGESCHREVEN	BEVOLK. AMBTS-HALVE GE-SCHRAPT	STATISTISCHE AANPASSING	TOTALE BEVOLK.	AANGROEI		
									TOTAAL	INDEX	
48	18	30	-	2	-	6	-2	220	22	111,1	BURG-REULAND
15	19	-4	-	1	-	2	-	134	-7	95,0	BUTGENBACH
141	110	31	-	20	-	5	-1	1.569	6	100,4	DISON
205	86	119	-	9	3	12	-2	1.635	101	106,6	EUPEN
55	46	9	-	23	-	10	-	927	-24	97,5	HERVE
14	21	-7	-	3	-	-	-	118	-10	92,2	JALHAY
345	226	119	-	6	2	7	10	2.619	108	104,3	KELMIS
18	12	6	-	5	-	-	-1	78	1	101,3	LIERNEUX
27	26	1	-	17	-	2	-2	234	-18	92,9	LIMBURG
138	71	67	-	1	2	10	1	790	58	107,9	LONTZEN
72	58	14	-	9	-	16	-	506	-11	97,9	MALMEDY
12	8	4	-	2	-	-	-	136	2	101,5	OLNE
24	22	2	-	3	1	-	1	253	-	100,0	PEPINSTER
206	138	68	-	10	2	-	3	1.356	60	104,6	PLOMBIERES
490	281	209	-	11	1	9	-4	3.758	190	105,3	RAEREN
74	27	47	1	-	-	5	2	249	43	120,9	SANKT-VITH
78	42	36	-	8	1	5	-1	421	24	106,0	SPA
37	19	18	-	3	-	1	-3	179	14	108,5	STAVELOT
22	11	11	-	1	-	-	-2	62	10	119,2	STOUMONT
42	28	14	-	4	-	1	-	224	9	104,2	THEUX
20	7	13	-	-	1	-	-1	101	14	116,1	THIMISTER-CLERMONT
8	9	-1	-	-	-	2	-	55	-3	94,8	TROIS-PONTS
618	343	275	-	79	12	71	-8	6.453	137	102,2	VERVIERS
26	13	13	-	2	-	1	1	140	10	107,7	WEISMES
61	76	-15	-	5	1	2	-1	481	-21	95,8	WELKENRAEDT
220	161	59	-	48	3	8	7	1.690	6	100,4	ARR. BORGWORM
6	3	3	-	2	-	-	-	28	1	103,7	BERLOZ
8	5	3	-	-	-	-	4	89	3	103,5	BRAIVES
16	4	12	-	2	-	-	-	48	10	126,3	CRISNEE
11	2	9	-	1	-	1	-	99	7	107,6	DONCEEL
15	11	4	-	2	-	1	-1	57	1	101,8	FAIMES
9	7	2	-	1	-	-	-	87	1	101,2	FEXHE-LE-HAUT-CLOCHER
2	1	1	-	-	-	-	-	32	1	103,2	GEER
44	26	18	-	8	3	1	4	248	12	105,1	HANNUIT
7	13	-6	-	2	-	-	-	49	-8	86,0	LIJSEM
7	10	-3	-	1	-	1	-	63	-5	92,6	OERLE
5	3	2	-	1	-	1	1	77	-	100,0	REMICOURT
40	47	-7	-	3	-	2	-1	495	-12	97,6	SAINT-GEORGES / MEUSE
46	25	21	-	22	-	1	-	295	-2	99,3	BORGWORM
4	4	-	-	3	-	-	-	23	-3	88,5	WASSEIGES
6.610	4.135	2.475	-	693	76	495	-61	69.524	1.363	102,0	LIMBURG
2.572	1.902	670	-	429	32	289	-5	36.708	-16	100,0	ARR. HASSELT
45	47	-2	-	12	-	1	-1	337	-15	95,7	AS
412	253	159	-	32	12	53	-	5.580	86	101,6	BERINGEN
45	37	8	-	3	-	15	1	291	-10	96,7	DIEPENBEEK
803	636	167	-	214	4	59	-	18.401	-102	99,4	GENK
10	5	5	-	3	-	1	-	45	1	102,3	GINGELOM
13	3	10	-	-	-	-	-	122	10	108,9	HALEN
34	25	9	-	4	-	6	-1	363	-1	99,7	HAM
352	252	100	-	40	4	39	9	2.439	25	101,0	HASSELT
46	12	34	-	-	1	2	-1	109	33	143,4	HERK-DE-STAD
343	345	-2	-	78	5	81	-6	5.564	-156	97,3	HEUSDEN-ZOLDER
122	48	74	-	17	-	8	-	868	49	106,0	LEOPOLDSBURG
39	11	28	-	6	2	2	-1	266	22	109,0	LUMMEN
9	4	5	-	-	-	-	-2	44	5	112,8	NIEUWERKERKEN
47	26	21	-	4	1	1	1	350	17	105,1	OPGLABBEEK
68	63	5	-	5	3	17	-	549	-14	97,5	SINT-TRUIDEN
36	23	13	-	1	-	1	2	367	11	103,1	TESSENDERLO
98	72	26	-	9	-	-	-	610	17	102,9	ZONHOVEN
50	40	10	-	1	-	3	-6	403	6	101,5	ZUTENDAAL
1.923	1.009	914	-	108	18	70	3	16.394	754	104,8	ARR. MAASEIK
69	41	28	-	4	2	6	1	397	20	105,3	BOCHOLT
92	39	53	-	4	-	19	-1	380	30	108,6	BREE
164	120	44	-	12	1	15	-	1.434	18	101,3	DILSEN
214	139	75	-	6	2	3	-1	2.173	68	103,2	HAMONT-ACHEL

WOONPLAATS	BEVOL- KING OP 1 JANUARI	NATUURLIJKE LOOP			MIGRATIES						
		GEBOR- TEN	OVER- LIJDENS	VERSCHIL	INTERN		EXTERN		TOTAAL		
					INWIJK.	UITWIJK.	INWIJK.	UITWIJK.	INWIJK.	UITWIJK.	VERSCHIL
HECHTEL-EKSEL	399	4	1	3	45	35	53	18	98	53	45
HOUTHALEN-HELCHTEREN	5.741	111	22	89	205	152	88	43	293	195	98
KINROOI	613	5	1	4	16	18	86	31	102	49	53
LOMMEL	1.662	20	5	15	41	36	178	46	219	82	137
MAASEIK	1.279	13	14	-1	42	31	157	42	199	73	126
MEEUWEN-GRUITRODE	159	1	2	-1	8	10	36	21	44	31	13
NEERPELT	989	11	4	7	46	44	81	30	127	74	53
OVERPELT	332	3	1	2	22	22	29	13	51	35	16
PEER	214	6	2	4	40	9	37	17	77	26	51
ARR. TONGEREN	15.856	227	80	147	475	425	1.413	719	1.888	1.144	744
ALKEN	95	-	-	-	19	8	13	4	32	12	20
BILZEN	1.086	19	4	15	63	49	90	53	153	102	51
BORGLOON	98	-	1	-1	6	4	16	1	22	5	17
HEERS	22	2	-	2	3	2	13	1	16	3	13
HERSTAPPE	2	-	-	-	-	-	-	-	-	-	-
HOESELT	147	-	1	-1	29	12	18	2	47	14	33
KORTESSEM	98	1	2	-1	14	3	7	1	21	4	17
LANAKEN	3.071	31	14	17	86	90	620	367	706	457	249
MAASMECHELEN	8.684	147	43	104	171	164	252	87	423	251	172
RIEMST	1.256	13	4	9	31	54	279	139	310	193	117
TONGEREN	650	1	6	-5	41	32	61	43	102	75	27
VOEREN	609	13	5	8	5	4	31	20	36	24	12
WELLEN	38	-	-	-	7	3	13	1	20	4	16
LUXEMBURG	9.066	91	89	2	542	455	980	303	1.522	758	764
ARR. AARLEN	3.755	27	46	-19	164	148	456	154	620	302	318
AARLEN	1.387	9	14	-5	73	61	223	90	296	151	145
ATTERT	121	-	1	-1	12	14	11	6	23	20	3
AUBANGE	1.605	14	25	-11	51	36	172	45	223	81	142
MARTELANGE	94	-	2	-2	9	4	11	-	20	4	16
MESSANCY	548	4	4	-	19	33	39	13	58	46	12
ARR. BASTENAKEN	876	11	8	3	55	57	141	28	196	85	111
BASTENAKEN	370	7	-	7	25	13	46	16	71	29	42
BERTOAGNE	23	-	1	-1	-	5	-	-	-	5	-5
FAUVILLERS	25	1	3	-2	2	7	16	-	18	7	11
GOUVV	116	2	1	1	2	5	28	6	30	11	19
HOUFFALIZE	93	-	-	-	6	6	12	5	18	11	7
SAINTE-ODE	51	1	1	-	7	3	5	-	12	3	9
VAUX-SUR-SURE	39	-	-	-	1	3	7	-	8	3	5
VIELSALM	159	-	2	-2	12	15	27	1	39	16	23
ARR. MARCHE-EN-FAMENNE	1.223	22	6	16	84	67	82	20	166	87	79
DURBUY	180	4	1	3	16	4	21	8	37	12	25
EREZEE	35	-	-	-	5	2	-	2	5	4	1
HOTTON	87	1	2	-1	8	3	5	-	13	3	10
LA ROCHE-EN-ARDENNE	56	-	-	-	14	4	8	-	22	4	18
MANHAY	54	-	1	-1	7	3	2	-	9	3	6
MARCHE-EN-FAMENNE	631	13	2	11	18	38	33	8	51	46	5
NASSOGNE	101	1	-	1	10	7	5	1	15	8	7
RENDEUX	49	3	-	3	2	4	5	-	7	4	3
TENNEVILLE	30	-	-	-	4	2	3	1	7	3	4
ARR. NEUFCHATEAU	1.138	12	10	2	110	69	127	23	237	92	145
BERTRIX	221	4	2	2	4	15	24	-	28	15	13
BOUILLON	243	1	2	-1	15	4	20	8	35	12	23
DAVERDISSE	13	-	-	-	-	-	13	-	13	-	13
HERBEUMONT	25	-	1	-1	10	2	3	-	13	2	11
LEGLISE	45	-	-	-	12	2	8	1	20	3	17
LIBIN	79	1	1	-	1	6	10	4	11	10	1
LIBRAMONT-CHEVIGNY	164	4	1	3	21	11	10	4	31	15	16
NEUFCHATEAU	138	2	-	2	14	9	9	2	23	11	12

N.I.S. LOOP VAN DE BEVOLKING IN 1990			TABEL OO.83 B T					BLZ. 7.- FOL. 2.-			ALLE ADMINISTRATIEVE EENHEDEN	
LOOP VAN DE VREEMDE BEVOLKING												
TOTALE BEVOLKING												
TOTALE LOOP VAN DE BEVOLKING			VERANDERINGEN VAN NATIONALITEIT		RECHTZETTING			BEVOLKING OP 31 DECEMBER (OP 1/1 VAN VOLGEND JAAR)			WOONPLAATS	
BINNEN	BUITEN	VERSCHIL	BELG IN VREEMDE	VREEMDE IN BELG	HERINGESCHREVEN	BEVOLK. AMBTS- HALVE GE- SCHRAPT	STATISTISCHE AAN- PASSING	TOTALE BEVOLK.	AANGROEI			
									TOTAAL	INDEX		
102	54	48	-	4	-	3	1	441	41	110,3	HECHTEL-EKSEL	
404	217	187	-	49	-	6	2	5.875	132	102,3	HOUTHALEN-HELCHTEREN	
107	50	57	-	10	1	-	1	662	48	107,8	KINROOI	
239	87	152	-	5	2	1	2	1.812	148	108,9	LOMMEL	
212	87	125	-	6	2	7	1	1.394	114	108,9	MAASEIK	
45	33	12	-	3	-	2	-	166	7	104,4	MEEUWEN-GRUITRODE	
138	78	60	-	4	8	8	-	1.045	56	105,7	NEERPELT	
54	36	18	-	-	-	-	-2	348	18	105,5	OVERPELT	
83	28	55	-	1	-	-	-1	267	54	125,4	PEER	
2.115	1.224	891	-	156	26	136	-59	16.422	625	104,0	ARR. TONGEREN	
32	12	20	-	7	-	1	-	107	12	112,6	ALKEN	
172	106	66	-	13	1	5	-1	1.134	49	104,5	BILZEN	
22	6	16	-	3	1	4	1	109	10	110,1	BORGLOON	
18	3	15	-	1	-	4	-	32	10	145,5	HEERS	
-	-	-	-	-	-	-	-	2	-	100,0	HERSTAPPE	
47	15	32	-	1	-	-	-	178	31	121,1	HOESELT	
22	6	16	-	1	-	2	-	111	13	113,3	KORTESSEM	
737	471	266	-	8	5	20	-60	3.254	243	108,1	LANAKEN	
570	294	276	-	101	17	16	2	8.862	176	102,0	MAASMECHELEN	
323	197	126	-	7	1	63	-2	1.311	57	104,5	RIEMST	
103	81	22	-	10	1	20	-5	638	-7	98,9	TONGEREN	
49	29	20	-	3	-	-	1	627	17	102,8	VOEREN	
20	4	16	-	1	-	1	5	57	14	132,6	WELLEN	
1.613	847	766	1	143	34	203	29	9.550	455	105,0	LUXEMBURG	
647	348	299	1	33	10	120	1	3.913	157	104,2	ARR. AARLEN	
305	165	140	-	11	4	99	-1	1.420	34	102,5	AARLEN	
23	21	2	-	3	1	-	-1	120	-	100,0	ATTERT	
237	106	131	1	14	1	11	-5	1.708	108	106,8	AUBANGE	
20	6	14	-	1	-	2	1	106	11	111,6	MARTELANGE	
62	50	12	-	4	4	8	7	559	4	100,7	MESSANCY	
207	93	114	-	26	13	14	10	973	87	109,8	ARR. BASTENAKEN	
78	29	49	-	15	1	6	2	401	29	107,8	BASTENAKEN	
-	6	-6	-	1	-	-	-	16	-7	69,6	BERTOGE	
19	10	9	-	2	1	-	6	39	8	125,8	FAUVILLERS	
32	12	20	-	2	-	-	-	134	18	115,5	GOUVY	
18	11	7	-	1	6	-	2	107	12	112,6	HOUFFALIZE	
13	4	9	-	-	-	-	-1	59	9	118,0	SAINTE-ODE	
8	3	5	-	1	-	-	-	43	4	110,3	VAUX-SUR-SURE	
39	18	21	-	4	5	8	1	174	14	108,8	VIELSALM	
188	93	95	-	23	6	17	16	1.300	61	104,9	ARR. MARCHE-EN-FAMENNE	
41	13	28	-	5	2	3	1	203	22	112,2	DURBUY	
5	4	1	-	-	-	-	1	37	1	102,8	EREZEE	
14	5	9	-	8	-	-	8	96	1	101,1	HOTTON	
22	4	18	-	1	1	2	-	72	16	128,6	LA ROCHE-EN-ARDENNE	
9	4	5	-	1	-	1	-	57	3	105,6	MANHAY	
64	48	16	-	4	1	4	6	646	9	101,4	MARCHE-EN-FAMENNE	
16	8	8	-	2	2	3	-	106	5	105,0	NASSOGNE	
10	4	6	-	2	-	4	-	49	-	100,0	RENDEUX	
7	3	4	-	-	-	-	-	34	4	113,3	TENNEVILLE	
249	102	147	-	31	3	20	-	1.237	99	108,7	ARR. NEUFCHATEAU	
32	17	15	-	1	-	3	2	234	11	104,9	BERTRIX	
36	14	22	-	1	-	-	-1	263	21	108,7	BOUILLON	
13	-	13	-	1	-	-	-	25	12	192,3	DAVERDISSE	
13	3	10	-	-	-	5	-1	29	5	120,8	HERBEUMONT	
20	3	17	-	-	-	-	1	63	17	137,0	LEGLISE	
12	11	1	-	1	1	4	-	76	-3	96,2	LIBIN	
35	16	19	-	7	-	3	-5	168	9	105,7	LIBRAMONT-CHEVIGNY	
25	11	14	-	13	-	1	-	138	-	100,0	NEUFCHATEAU	

WOONPLAATS	BEVOL- KING OP 1 JANUARI	NATUURLIJKE LOOP			MIGRATIES						
		GEBOR- TEN	OVER- LIJDENS	VERSCHIL	INTERN		EXTERN		TOTAAL		
					INWIJK.	UITWIJK.	INWIJK.	UITWIJK.	INWIJK.	UITWIJK.	VERSCHIL
PALISEUL	66	-	1	-1	14	5	9	2	23	7	16
SAINT-HUBERT	71	-	2	-2	13	7	13	1	26	8	18
TELLIN	23	-	-	-	-	-	2	-	2	-	2
WELLIN	50	-	-	-	6	8	6	1	12	9	3
ARR. VIRTON	2.074	19	19	-	129	114	174	78	303	192	111
CHINY	121	1	3	-2	6	14	20	1	26	15	11
ETALLE	76	-	2	-2	7	3	9	7	16	10	6
FLORENVILLE	273	1	4	-3	18	21	33	14	51	35	16
HABAY	140	-	2	-2	11	12	20	3	31	15	16
MEIX-DEVANT-VIRTON	88	1	1	-	3	6	9	-	12	6	6
MUSSON	323	3	2	1	23	10	13	8	36	18	18
ROUVROY	154	2	2	-	7	6	10	8	17	14	3
SAINT-LEGER	103	-	1	-1	7	3	8	6	15	9	6
TINTIGNY	86	-	-	-	4	4	5	3	9	7	2
VIRTON	710	11	2	9	43	35	47	28	90	63	27
PROV. NAMEN	20.377	189	151	38	1.031	924	1.364	396	2.395	1.320	1.075
ARR. DINANT	2.790	19	21	-2	199	225	267	111	466	336	130
ANHEE	205	-	3	-3	10	26	15	1	25	27	-2
BEAURAING	298	1	1	-	4	6	19	9	23	15	8
BIEVRE	56	1	-	1	7	6	8	2	15	8	7
CINEY	302	2	4	-2	20	34	30	21	50	55	-5
DINANT	410	5	1	4	40	32	37	21	77	53	24
GEDINNE	90	-	1	-1	7	5	14	-	21	5	16
HAMOIS	102	1	-	1	25	19	4	1	29	20	9
HASTIERE	333	-	1	-1	10	14	34	18	44	32	12
HAVELANGE	69	1	1	-	5	7	2	-	7	7	-
HOUVET	100	1	-	1	15	22	4	4	19	26	-7
ONHAYE	60	1	-	1	2	4	6	8	8	12	-4
ROCHFORT	268	3	3	-	23	22	36	11	59	33	26
SOMME-LEUZE	76	1	1	-	5	11	6	-	11	11	-
VRESSE-SUR-SEMOIS	152	1	2	-1	3	8	19	6	22	14	8
VVOIR	269	1	3	-2	23	9	33	9	56	18	38
ARR. NAMEN	15.180	155	103	52	702	589	949	178	1.651	767	884
ANDENNE	1.555	17	15	2	51	54	34	8	85	62	23
ASSESE	80	1	-	1	10	14	8	3	18	17	1
EGHEZEE	202	-	-	-	21	7	10	6	31	13	18
FERNELMONT	66	1	-	1	11	5	7	-	18	5	13
FLOREFFE	211	-	2	-2	13	11	3	-	16	11	5
FOSSÉS-LA-VILLE	199	-	2	-2	16	7	4	1	20	8	12
GEMBLoux	831	10	3	7	81	51	145	65	226	116	110
GESVES	68	-	1	-1	18	3	7	-	25	3	22
JEMEPE-SUR-SAMBRE	797	3	9	-6	46	27	23	9	69	36	33
LA BRUYERE	90	1	-	1	6	7	3	-	9	7	2
METTET	296	-	6	-6	18	13	10	2	28	15	13
NAMEN	6.372	83	35	48	229	244	600	48	829	292	537
OHEY	65	1	-	1	3	2	4	-	7	2	5
PROFONDEVILLE	254	1	2	-1	23	23	32	2	55	25	30
SAMBREVILLE	3.756	35	26	9	127	106	53	28	180	134	46
SOMBREFFE	338	2	2	-	29	15	6	6	35	21	14
ARR. PHILIPPEVILLE	2.407	15	27	-12	130	110	148	107	278	217	61
CERFONTAINE	86	1	-	1	7	8	-	-	7	8	-1
COUVIN	660	3	5	-2	17	28	47	27	64	55	9
DOISCHE	104	-	1	-1	7	3	7	4	14	7	7
FLORENNES	288	4	4	-	16	14	27	45	43	59	-16
PHILIPPEVILLE	305	2	3	-1	19	10	12	-	31	10	21
VIROINVAL	285	3	5	-2	12	16	15	15	27	31	-4
WALCOURT	679	2	9	-7	52	31	40	16	92	47	45



N.I.S. LOOP VAN DE BEVOLKING IN 1990			TABEL OO.83 B T LOOP VAN DE VREEMDE BEVOLKING TOTALE BEVOLKING						BLZ. 8.- FOL. 2.-			ALLE ADMINISTRATIEVE EENHEDEN
TOTALE LOOP VAN DE BEVOLKING			VERANDERINGEN VAN NATIONALITEIT		RECHTZETTING			BEVOLKING OP 31 DECEMBER (OP 1/1 VAN VOLGEND JAAR)			WOONPLAATS	
BINNEN	BUITEN	VERSCHIL	BELG IN VREEMDE	VREEMDE IN BELG	HERINGESCHREVEN	BEVOLK. AMBTS-HALVE GESCHRAPPT	STATISTISCHE AANPASSING	TOTALE BEVOLK.	AANGROEI			
									TOTAAL	INDEX		
23	8	15	-	3	-	2	1	77	10	114,9	PALISEUL	
26	10	16	-	4	-	2	-	81	10	114,1	SAINT-HUBERT	
2	-	2	-	-	-	-	1	26	2	108,3	TELLIN	
12	9	3	-	-	2	-	2	57	5	109,6	WELLIN	
322	211	111	-	30	2	32	2	2.127	51	102,5	ARR. VIRTON	
27	18	9	-	1	-	4	-	125	4	103,3	CHINY	
16	12	4	-	-	-	-	2	82	4	105,1	ETALLE	
52	39	13	-	4	-	11	-	271	-2	99,3	FLORENVILLE	
31	17	14	-	3	-	1	-	150	10	107,1	HABAY	
13	7	6	-	2	1	-	1	94	5	105,6	MEIX-DEVANT-VIRTON	
39	20	19	-	1	-	6	-1	334	12	103,7	MUSSON	
19	16	3	-	-	-	4	-1	152	-1	99,3	ROUVROY	
15	10	5	-	-	-	2	-	106	3	102,9	SAINT-LEGER	
9	7	2	-	2	-	-	-	86	-	100,0	TINTIGNY	
101	65	36	-	17	1	4	1	727	16	102,3	VIRTON	
2.584	1.471	1.113	5	282	52	501	-34	20.730	387	101,9	PROV. NAMEN	
485	357	128	-	32	8	114	9	2.789	-10	99,6	ARR. DINANT	
25	30	-5	-	3	1	-	-1	197	-7	96,6	ANHEE	
24	16	8	-	2	-	2	-	302	4	101,3	BEAURAING	
16	8	8	-	-	-	-	-	64	8	114,3	BIEVRE	
52	59	-7	-	7	2	9	-2	279	-21	93,0	CINEY	
82	54	28	-	5	1	36	17	415	-12	97,2	DINANT	
21	6	15	-	-	-	1	-	104	14	115,6	GEDINNE	
30	20	10	-	2	-	-	-	110	8	107,8	HAMOIS	
44	33	11	-	3	1	47	-	295	-38	88,6	HASTIERE	
8	8	-	-	1	1	-	-	69	-	100,0	HAVELANGE	
20	26	-6	-	-	1	-	-	95	-5	95,0	HOUVET	
9	12	-3	-	2	-	2	-1	52	-7	88,1	ONHAYE	
62	36	26	-	2	-	11	-2	279	13	104,9	ROCHEFORT	
12	12	-	-	1	-	-	-	75	-1	98,7	SOMME-LEUZE	
23	16	7	-	4	-	4	-1	150	-1	99,3	VRESSE-SUR-SEMOIS	
57	21	36	-	-	1	2	-1	303	35	113,1	VVOIR	
1.806	870	936	5	225	38	365	-5	15.564	389	102,6	ARR. NAMEN	
102	77	25	1	14	2	4	1	1.566	10	100,6	ANDENNE	
19	17	2	-	3	-	-	-1	78	-1	98,7	ASSESE	
31	13	18	-	5	-	1	1	215	12	105,9	EGHEZEE	
19	5	14	-	4	1	1	-	76	10	115,2	FERNELMONT	
16	13	3	-	8	-	9	-1	196	-14	93,3	FLOREFFE	
20	10	10	-	5	-	5	-1	198	-	100,0	FOSSÉS-LA-VILLE	
236	119	117	4	16	3	13	-	926	95	111,4	GEMBLoux	
25	4	21	-	2	1	-	2	90	20	128,6	GESVES	
72	45	27	-	4	4	12	-4	808	15	101,9	JEMEPPE-SUR-SAMBRE	
10	7	3	-	1	-	3	-1	88	-1	98,9	LA BRUYERE	
28	21	7	-	7	-	2	-2	292	-2	99,3	METTET	
912	327	585	-	107	24	305	-2	6.567	197	103,1	NAMEN	
8	2	6	-	2	-	-	1	70	4	106,1	OHEY	
56	27	29	-	2	1	8	-2	272	20	107,9	PROFONDEVILLE	
215	160	55	-	35	2	2	7	3.783	20	100,5	SAMBREVILLE	
37	23	14	-	10	-	-	-3	339	4	101,2	SOMBREFFE	
293	244	49	-	25	6	22	-38	2.377	8	100,3	ARR. PHILIPPEVILLE	
8	8	-	-	-	-	9	-	77	-9	89,5	CERFONTAINE	
67	60	7	-	4	-	2	-2	659	1	100,2	COUVIN	
14	8	6	-	3	-	-	3	110	3	102,8	DOISCHE	
47	63	-16	-	8	-	2	-11	251	-26	90,6	FLORENNES	
33	13	20	-	1	3	-	-8	319	22	107,4	PHILIPPEVILLE	
30	36	-6	-	3	2	6	-	272	-13	95,4	VIROINVAL	
94	56	38	-	6	1	3	-20	689	30	104,6	WALCOURT	

WOONPLAATS	N.I.S. LOOP VAN DE BEVOLKING IN 1990	TABEL 00.83 B T			BLZ. 9.- FOL. 1.-						ALLE ADMINISTRATIEVE EENHEDEN		
		LOOP VAN DE VREEMDE BEVOLKING											
		TOTALE BEVOLKING											
	BEVOLKING OP 1 JANUARI	NATUURLIJKE LOOP			MIGRATIES								
		GEBOR- TEN	OVER- LIJDENS	VERSCHIL	INTERN		EXTERN		TOTAAL				
INWIJK.	UITWIJK.				INWIJK.	UITWIJK.	INWIJK.	UITWIJK.	VERSCHIL				
PROV. OOST-VLAANDEREN	34.519	731	133	598	1.670	1.276	2.298	494	3.968	1.770	2.198		
ARR. AALST	2.163	31	11	20	246	129	197	29	443	158	285		
AALST	1.229	18	6	12	110	47	75	7	185	54	131		
DENDERLEEUV	83	-	1	-1	8	8	15	1	23	9	14		
ERPE-MERE	56	-	-	-	8	2	6	1	14	3	11		
GERAARDSBERGEN	177	1	1	-	59	16	15	8	74	24	50		
HAALTERT	57	-	-	-	6	4	6	4	12	8	4		
HERZELE	43	-	-	-	4	10	7	-	11	10	1		
LEDE	81	1	1	-	4	12	21	3	25	15	10		
NINOVE	368	10	1	9	35	22	38	5	73	27	46		
SINT-LIEVENS-HOUTEM	13	-	1	-1	3	-	1	-	4	-	4		
ZOTTEGEM	56	1	-	1	9	8	13	-	22	8	14		
ARR. DENDERMONDE	3.144	71	6	65	142	197	166	32	308	229	79		
BERLARE	73	1	1	-	4	7	10	7	14	14	-		
BUGGENHOUT	115	2	-	2	6	5	10	-	16	5	11		
DENDERMONDE	557	8	3	5	37	20	36	5	73	25	48		
HAMME	517	17	1	16	20	55	44	1	64	56	8		
LAARNE	93	1	-	1	2	5	10	-	12	5	7		
LEBBEKE	203	4	1	3	12	20	6	1	18	21	-3		
WAASMUNSTER	211	5	-	5	7	19	8	10	15	29	-14		
WETTEREN	375	11	-	11	17	23	20	6	37	29	8		
WICHELEN	68	-	-	-	2	6	2	1	4	7	-3		
ZELE	932	22	-	22	35	37	20	1	55	38	17		
ARR. EEKLO	1.493	7	16	-9	70	78	130	23	200	101	99		
ASSENEDE	231	-	1	-1	7	9	13	1	20	10	10		
EEKLO	197	3	2	1	21	15	27	2	48	17	31		
KAPRIJKE	36	-	-	-	8	2	10	2	18	4	14		
MALDEGEM	235	1	4	-3	12	20	28	1	40	21	19		
SINT-LAUREINS	152	1	2	-1	1	3	14	2	15	5	10		
ZELZATE	642	2	7	-5	21	29	38	15	59	44	15		
ARR. GENT	17.934	413	68	345	556	521	1.319	257	1.875	778	1.097		
AALTER	65	-	-	-	10	7	9	2	19	9	10		
DEINZE	286	4	-	4	21	11	33	7	54	18	36		
DE PINTE	98	-	-	-	9	8	5	3	14	11	3		
DESTELBERGEN	167	-	1	-1	17	12	24	2	41	14	27		
EVERGEM	307	2	2	-	18	29	31	12	49	41	8		
GAVERE	69	-	1	-1	3	-	4	6	7	6	1		
GENT	15.606	395	51	344	343	348	1.091	182	1.434	530	904		
KNESSELARE	46	-	-	-	3	2	1	1	4	3	1		
LOCHRISTI	135	1	-	1	14	9	7	2	21	11	10		
LOVENDEGEM	83	1	1	-	12	4	21	7	33	11	22		
MELLE	82	-	3	-3	9	10	6	1	15	11	4		
MERELBEKE	120	2	1	1	19	15	20	4	39	19	20		
MOERBEKE	147	-	2	-2	3	3	6	6	9	9	-		
NAZARETH	71	-	-	-	3	5	2	1	5	6	-1		
NEVELE	25	1	1	-	6	1	3	3	9	4	5		
OOSTERZELE	38	-	-	-	5	7	4	4	9	11	-2		
SINT-MARTENS-LATEM	210	1	2	-1	26	22	25	14	51	36	15		
WAARSCHOOT	44	-	1	-1	3	8	3	-	6	8	-2		
WACHTEBEKE	162	-	2	-2	8	4	7	-	15	4	11		
ZOMERGEM	30	1	-	1	3	-	3	-	6	-	6		
ZULTE	143	5	-	5	21	16	14	-	35	16	19		
ARR. OUDENAARDE	1.471	29	5	24	333	74	128	57	461	131	330		
BRAKEL	62	-	-	-	5	5	6	7	11	12	-1		
HOREBEKE	9	-	-	-	-	-	-	-	-	-	-		
KLUISSBERGEN	44	2	1	1	4	4	1	1	5	5	-		
KRUISHOUTEM	46	-	-	-	3	1	11	7	14	8	6		
LIERDE	9	-	-	-	4	-	2	4	6	4	2		
MAARKEDAL	54	-	1	-1	3	8	3	5	6	13	-7		
OUDENAARDE	244	6	-	6	23	21	28	10	51	31	20		

N.I.S.			TABEL 00.83 B T					BLZ. 9.- FOL. 2.-			ALLE ADMINISTRATIEVE EENHEDEN
LOOP VAN DE BEVOLKING IN 1990			LOOP VAN DE VREEMDE BEVOLKING								ALLE ADMINISTRATIEVE EENHEDEN
TOTALE LOOP VAN DE BEVOLKING			VERANDERINGEN VAN NATIONALITEIT		RECHTZETTING			BEVOLKING OP 31 DECEMBER (OP 1/1 VAN VOLGEND JAAR)			WOONPLAATS
BINNEN	BUITEN	VERSCHIL	BELG IN VREEMDE	VREEMDE IN BELG	HERIN- GESCHREVEN	BEVOLK. AMBTS- HALVE GE- SCHRAPT	STATIS- TISCHE AAN- PASSING	TOTALE BEVOLK.	AANGROEI		
									TOTAAL	INDEX	
4.699	1.903	2.796	1	377	58	303	11	36.705	2.175	106.3	PROV. OOST-VLAANDEREN
474	169	305	-	43	5	59	-	2.371	208	109.6	ARR. AALST
203	60	143	-	26	2	37	-	1.311	82	106.7	AALST
23	10	13	-	3	-	-	-	93	10	112.0	DENDERLEEUEW
14	3	11	-	1	-	1	-	65	9	116.1	ERPE-MERE
75	25	50	-	3	2	6	-	220	43	124.3	GERAARDSBERGEN
12	8	4	-	-	-	-	1	62	4	106.9	HAALTERT
11	10	1	-	4	-	2	-	38	-5	88.4	HERZELE
26	16	10	-	1	1	2	-	89	8	109.9	LEDE
83	28	55	-	4	-	10	-	409	41	111.1	NINOVE
4	1	3	-	-	-	-	-1	15	3	125.0	SINT-LIEVENS-HOUTEM
23	8	15	-	1	-	1	-	69	13	123.2	ZOTTEGEM
379	235	144	-	33	7	36	4	3.230	82	102.6	ARR. DENDERMONDE
15	15	-	-	1	-	-	-	72	-1	98.6	BERLARE
18	5	13	-	1	-	-	-	127	12	110.4	BUGGENHOUT
81	28	53	-	9	1	11	-	591	34	106.1	DENDERMONDE
81	57	24	-	1	-	10	-2	528	13	102.5	HAMME
13	5	8	-	2	-	-	-	99	6	106.5	LAARNE
22	22	-	-	3	1	2	-	199	-4	98.0	LEBBEKE
20	29	-9	-	2	-	1	-	199	-12	94.3	WAASMUNSTER
48	29	19	-	1	5	11	2	389	12	103.2	WETTEREN
4	7	-3	-	6	-	-	2	61	-9	87.1	WICHELEN
77	38	39	-	7	-	1	2	965	31	103.3	ZELE
207	117	90	-	11	1	12	-	1.561	68	104.6	ARR. EEKLO
20	11	9	-	1	-	1	-2	236	7	103.1	ASSENEDE
51	19	32	-	3	1	2	-	225	28	114.2	EEKLO
18	4	14	-	-	-	-	-	50	14	138.9	KAPRIJKE
41	25	16	-	-	-	3	-1	247	13	105.6	MALDEGEM
16	7	9	-	-	-	-	-	161	9	105.9	SINT-LAUREINS
61	51	10	-	7	-	6	3	642	-3	99.5	ZELZATE
2.288	846	1.442	1	188	36	125	12	19.112	1.166	106.5	ARR. GENT
19	9	10	-	3	-	1	1	72	6	109.1	AALTER
58	18	40	-	8	1	9	1	311	24	108.4	DEINZE
14	11	3	-	1	-	3	-1	96	-1	99.0	DE PINTE
41	15	26	-	4	-	6	1	184	16	109.5	DESTELBERGEN
51	43	8	-	6	-	2	-2	305	-	100.0	EVERGEM
7	7	-	-	1	1	-	-	69	-	100.0	GAVERE
1.829	581	1.248	1	145	32	100	8	16.650	1.036	106.6	GENT
4	3	1	-	5	-	-	3	45	-4	91.8	KNESSELARE
22	11	11	-	-	-	-	-	146	11	108.1	LOCHRISTI
34	12	22	-	-	1	-	-	106	23	127.7	LOVENDEGEM
15	14	1	-	3	-	-	-	80	-2	97.6	MELLE
41	20	21	-	3	-	-	-1	137	18	115.1	MERELBEKE
9	11	-2	-	1	-	1	-	143	-4	97.3	MOERBEKE
5	6	-1	-	-	-	-	1	71	-1	98.6	NAZARETH
10	5	5	-	-	-	1	-	29	4	116.0	NEVELE
9	11	-2	-	1	-	-	-	35	-3	92.1	OOSTERZELE
52	38	14	-	2	1	2	-	221	11	105.2	SINT-MARTENS-LATEM
6	9	-3	-	1	-	-	1	41	-4	91.1	WAARSCHOOT
15	6	9	-	3	-	-	-2	166	6	103.8	WACHTBEKE
7	-	7	-	-	-	-	2	39	7	121.9	ZOMERGEM
40	16	24	-	1	-	-	-	166	23	116.1	ZULTE
490	136	354	-	19	6	5	-4	1.803	336	122.9	ARR. OUDENAARDE
11	12	-1	-	1	-	-	-	60	-2	96.8	BRAKEL
-	-	-	-	-	-	-	-	9	-	100.0	HOREBEKE
7	6	1	-	-	-	-	-1	44	1	102.3	KLUISBERGEN
14	8	6	-	-	-	-	-	52	6	113.0	KRUISSHOUTEM
6	4	2	-	2	-	-	-1	8	-	100.0	LIERDE
6	14	-8	-	3	-	-	-	43	-11	79.6	MAARKEDAL
57	31	26	-	-	-	-	-	270	26	110.7	OUDENAARDE

WOONPLAATS	BEVOL- KING OP 1 JANUARI	NATUURLIJKE LOOP			MIGRATIES						
		GEBOR- TEN	OVER- LIJDENS	VERSCHIL	INTERN		EXTERN		TOTAAL		
					INWIJK.	UITWIJK.	INWIJK.	UITWIJK.	INWIJK.	UITWIJK.	VERSCHIL
RONSE	948	20	3	17	285	30	65	15	350	45	305
WORTEGEM-PETEGEM	14	-	-	-	-	1	-	-	-	1	-1
ZINGEM	28	1	-	1	-	3	8	8	8	11	-3
ZWALM	13	-	-	-	6	1	4	-	10	1	9
ARR. SINT-NIKLAAS	8.314	180	27	153	323	277	358	96	681	373	308
BEVEREN	603	5	6	-1	46	32	68	25	114	57	57
KRUIBEKE	292	4	1	3	9	15	6	2	15	17	-2
LOKEREN	2.295	60	1	59	71	66	67	9	138	75	63
SINT-GILLIS-WAAS	544	9	4	5	24	23	16	12	40	35	5
SINT-NIKLAAS	2.810	71	9	62	91	87	151	26	242	113	129
STEKENE	528	2	2	-	21	11	20	17	41	28	13
TEMSE	1.242	29	4	25	61	43	30	5	91	48	43
PROV. WEST-VLAANDEREN	14.728	147	117	30	1.005	872	2.089	722	3.094	1.594	1.500
ARR. BRUGGE	3.521	26	28	-2	189	196	726	323	915	519	396
BEERNEM	48	1	-	1	3	2	11	-	14	2	12
BLANKENBERGE	313	1	1	-	24	29	20	7	44	36	8
BRUGGE	1.741	14	14	-	69	91	553	277	622	368	254
DAMME	90	1	-	1	9	6	1	1	10	7	3
JABBEKE	71	-	-	-	6	-	8	3	14	3	11
KNOKKE-HEIST	967	6	11	-5	57	50	93	21	150	71	79
OOSTKAMP	91	1	-	1	6	5	20	3	26	8	18
TORHOUT	75	-	-	-	5	8	7	4	12	12	-
ZEDELGEM	105	2	2	-	10	5	10	7	20	12	8
ZUIENKERKE	20	-	-	-	-	-	3	-	3	-	3
ARR. DIKSMUIDE	174	1	2	-1	15	8	57	5	72	13	59
DIKSMUIDE	67	1	2	-1	5	5	21	3	26	8	18
HOUTHULST	39	-	-	-	1	-	17	2	18	2	16
KOEKELARE	28	-	-	-	3	1	9	-	12	1	11
KORTEMARK	27	-	-	-	3	2	4	-	7	2	5
LO-RENINGE	13	-	-	-	3	-	6	-	9	-	9
ARR. IEPER	1.751	12	12	-	60	73	175	82	235	155	80
HEUVELLAND	353	2	2	-	3	10	19	19	22	29	-7
IEPER	513	4	2	2	17	31	68	24	85	55	30
LANGEMARK-POELKAPELLE	20	-	-	-	7	1	13	-	20	1	19
MESEN	49	-	-	-	3	2	28	9	31	11	20
POPERINGE	279	3	2	1	4	6	20	14	24	20	4
VLETEREN	20	-	-	-	1	3	2	-	3	3	-
WERVIK	463	3	6	-3	10	17	19	16	29	33	-4
ZONNEBEKE	54	-	-	-	15	3	6	-	21	3	18
ARR. KORTRIJK	4.726	69	42	27	368	259	409	127	777	386	391
ANZEGEM	67	1	1	-	6	5	13	6	19	11	8
AVELGEM	102	1	1	-	1	6	4	-	5	6	-1
DEERLIJK	59	1	-	1	7	5	3	-	10	5	5
HARELBEKE	208	-	-	-	41	23	23	5	64	28	36
KORTRIJK	1.674	33	11	22	132	104	164	42	296	146	150
KUURNE	142	1	-	1	14	15	18	5	32	20	12
LENDELEDE	24	-	-	-	1	1	2	-	3	1	2
MENEN	1.430	13	19	-6	63	50	71	39	134	89	45
SPIERE-HELKIJN	58	-	-	-	21	8	9	1	30	9	21
WAREGEM	506	14	4	10	55	20	47	15	102	35	67
WEVELGEM	294	3	4	-1	13	12	27	7	40	19	21
ZWEVEGEM	162	2	2	-	14	10	28	7	42	17	25
ARR. OOSTENDE	2.116	10	17	-7	159	163	386	117	545	280	265
BREDENE	123	1	-	1	25	14	59	37	84	51	33
DE HAAN	181	2	3	-1	17	12	31	23	48	35	13
GISTEL	46	1	-	1	3	3	1	1	4	4	-
ICHTEGEM	62	-	-	-	5	7	14	4	19	11	8
MIDDELKERKE	220	-	3	-3	22	31	48	9	70	40	30
OOSTENDE	1.464	6	11	-5	85	95	228	40	313	135	178
OUDENBURG	20	-	-	-	2	1	5	3	7	4	3

N.I.S. LOOP VAN DE BEVOLKING IN 1990			TABEL OO.83 B T LOOP VAN DE VREEMDE BEVOLKING						BLZ. 10.- FOL. 2.-			ALLE ADMINISTRATIEVE EENHEDEN
TOTALE LOOP VAN DE BEVOLKING			VERANDERINGEN VAN NATIONALITEIT		RECHTZETTING			BEVOLKING OP 31 DECEMBER (OP 1/1 VAN VOLGEND JAAR)			WOONPLAATS	
BINNEN	BUITEN	VERSCHIL	BELG IN VREEMDE	VREEMDE IN BELG	HERIN- GESCHRE- VEN	BEVOLK. AMBTS- HALVE GE- SCHRAPT	STATIS- TISCHE AAN- PASSING	TOTALE BEVOLK.	AANGROEI			
									TOTAAL	INDEX		
370	48	322	-	12	6	5	-1	1.258	311	132,8	RONSE	
-	1	-1	-	-	-	-	-1	12	-1	92,3	WORTEGEM-PETEGEM	
9	11	-2	-	1	-	-	-	25	-3	89,3	ZINGEM	
10	1	9	-	-	-	-	-	22	9	169,2	ZWALM	
861	400	461	-	83	3	66	-1	8.628	315	103,8	ARR. SINT-NIKLAAS	
119	63	56	-	16	-	3	1	641	37	106,1	BEVEREN	
19	18	1	-	2	-	-	1	292	-1	99,7	KRUIBEKE	
198	76	122	-	16	3	32	-5	2.367	77	103,4	LOKEREN	
49	39	10	-	6	-	1	-	547	3	100,6	SINT-GILLIS-WAAS	
313	122	191	-	30	-	24	-1	2.946	137	104,9	SINT-NIKLAAS	
43	30	13	-	3	-	-	1	539	10	101,9	STEKENE	
120	52	68	-	10	-	6	2	1.296	52	104,2	TEMSE	
3.241	1.711	1.530	1	256	47	364	-2	15.684	958	106,5	PROV. WEST-VLAANDEREN	
941	547	394	-	55	10	89	-2	3.779	260	107,4	ARR. BRUGGE	
15	2	13	-	2	-	-	-	59	11	122,9	BEERNEM	
45	37	8	-	11	2	10	4	306	-11	96,5	BLANKENBERGE	
636	382	254	-	26	4	49	-2	1.922	183	110,5	BRUGGE	
11	7	4	-	-	1	1	-2	92	4	104,5	DAMME	
14	3	11	-	-	-	-	-	82	11	115,5	JABBEKE	
156	82	74	-	14	2	26	-	1.003	36	103,7	KNOKKE-HEIST	
27	8	19	-	2	-	-	-	108	17	118,7	OOSTKAMP	
12	12	-	-	-	-	3	-	72	-3	96,0	TORHOUT	
22	14	8	-	-	1	-	-	114	9	108,6	ZEDELGEM	
3	-	3	-	-	-	-	-2	21	3	116,7	ZUIENKERKE	
73	15	58	-	8	1	2	1	224	49	128,0	ARR. DIKSMUIDE	
27	10	17	-	2	-	2	-2	78	13	120,0	DIKSMUIDE	
18	2	16	-	1	-	-	1	55	15	137,5	HOUTHULST	
12	1	11	-	2	1	-	-	38	10	135,7	KOEKELARE	
7	2	5	-	3	-	-	2	31	2	106,9	KORTEMARK	
9	-	9	-	-	-	-	-	22	9	169,2	LO-RENINGE	
247	167	80	-	16	3	17	-	1.801	50	102,9	ARR. IEPER	
24	31	-7	-	4	1	-	-2	341	-10	97,2	HEUVELLAND	
89	57	32	-	4	2	6	2	539	24	104,7	IEPER	
20	1	19	-	-	-	-	-	39	19	195,0	LANGEMARK-POELKAPPELE	
31	11	20	-	1	-	4	-	64	15	130,6	MESEN	
27	22	5	-	-	-	-	-	284	5	101,8	POPERINGE	
3	3	-	-	-	-	-	1	21	-	100,0	VLETEREN	
32	39	-7	-	5	-	6	-1	444	-18	96,1	WERVIK	
21	3	18	-	2	-	1	-	69	15	127,8	ZONNEBEKE	
846	428	418	1	71	15	79	-7	5.003	284	106,0	ARR. KORTRIJK	
20	12	8	-	2	-	-	-	73	6	109,0	ANZEGEM	
6	7	-1	-	1	-	10	-	90	-12	88,2	AVELGEM	
11	5	6	-	1	-	-	1	65	5	108,3	DEERLIJK	
64	28	36	-	7	1	-	-	238	30	114,4	HARELBEKE	
329	157	172	-	25	12	31	-	1.802	128	107,6	KORTRIJK	
33	20	13	-	-	2	5	-	152	10	107,0	KUURNE	
3	1	2	-	1	-	-	2	27	1	103,8	LENDELEDE	
147	108	39	-	18	-	20	-7	1.424	1	100,1	MENEN	
30	9	21	-	-	-	-	-	80	21	135,6	SPIERE-HELKIJN	
116	39	77	1	13	-	8	-1	562	57	111,3	WAREGEM	
43	23	20	-	3	-	5	-2	304	12	104,1	WEVELGEM	
44	19	25	-	-	-	-	-1	186	25	115,5	ZWEVEGEM	
555	297	258	-	44	13	108	-8	2.227	119	105,6	ARR. OOSTENDE	
85	51	34	-	3	-	1	-1	152	30	124,6	BREDENE	
50	38	12	-	2	1	1	1	192	10	105,5	DE HAAN	
5	4	1	-	3	-	-	-	44	-2	95,7	GISTEL	
19	11	8	-	4	-	5	-	61	-1	98,4	ICHTEGEM	
70	43	27	-	-	-	14	-2	231	13	106,0	MIDDELKERKE	
319	146	173	-	31	12	87	-6	1.525	67	104,6	OOSTENDE	
7	4	3	-	1	-	-	-	22	2	110,0	OUDEBURG	

WOONPLAATS	BEVOL- KING OP 1 JANUARI	NATUURLIJKE LOOP			MIGRATIES						
		GEBOR- TEN	OVER- LIJDENS	VERSCHIL	INTERN		EXTERN		TOTAAL		
					INWIJK.	UITWIJK.	INWIJK.	UITWIJK.	INWIJK.	UITWIJK.	VERSCHIL
ARR. ROESELARE	779	7	4	3	62	59	114	12	176	71	105
HOOGLEDE	37	-	1	-1	-	1	3	-	3	1	2
INGELMUNSTER	51	-	-	-	10	11	6	-	16	11	5
IZEGEM	127	2	-	2	12	14	32	2	44	16	28
LEDEGEM	39	1	1	-	1	3	-	-	1	3	-2
LICHTERVELDE	23	-	1	-1	1	-	2	-	3	-	3
MOORSLEDE	38	-	-	-	2	1	3	-	5	1	4
ROESELARE	450	4	1	3	35	28	58	10	93	38	55
STADEN	14	-	-	-	1	1	10	-	11	1	10
ARR. TIELT	519	12	4	8	66	47	61	8	127	55	72
ARDOOIE	37	-	1	-1	4	1	3	3	7	4	3
DENTERGEM	89	2	1	1	16	10	14	2	30	12	18
MEULEBEKE	64	5	1	4	3	2	8	-	11	2	9
OOSTROZEBEKE	30	1	-	1	17	11	3	1	20	12	8
PITTEM	22	2	1	1	3	1	-	1	3	2	1
RUISELEDE	18	-	-	-	-	-	2	-	2	-	2
TIELT	75	1	-	1	14	2	17	-	31	2	29
WIELSBEKE	148	1	-	1	9	13	5	1	14	14	-
WINGENE	36	-	-	-	-	7	9	-	9	7	2
ARR. VEURNE	1.142	10	8	2	86	67	161	48	247	115	132
ALVERINGEM	57	-	-	-	3	2	8	2	11	4	7
DE PANNE	454	6	3	3	31	22	41	19	72	41	31
KOKSIJDE	408	3	2	1	32	33	81	19	113	52	61
NIEUWPOORT	105	1	2	-1	17	3	18	2	35	5	30
VEURNE	118	-	1	-1	3	7	13	6	16	13	3

N.I.S. LOOP VAN DE BEVOLKING IN 1990			TABEL OO.83 B T						BLZ. 11.- FOL. 2.-			ALLE ADMINISTRATIEVE EENHEDEN
LOOP VAN DE VREEMDE BEVOLKING												
TOTALE LOOP VAN DE BEVOLKING			VERANDERINGEN VAN NATIONALITEIT		RECHTZETTING			BEVOLKING OP 31 DECEMBER (OP 1/1 VAN VOLGEND JAAR)			WOONPLAATS	
BINNEN	BUITEN	VERSCHIL	BELG IN VREEMDE	VREEMDE IN BELG	HERINGESCHREVEN	BEVOLK. AMBTS-HALVE GESCHRAPPT	STATISTISCHE AANPASSING	TOTALE BEVOLK.	AANGROEI			
									TOTAAL	INDEX		
183	75	108	-	29	2	43	9	826	38	104.8	ARR. ROESELARE	
3	2	1	-	-	-	-	-	38	1	102.7	HOOGLEDE	
16	11	5	-	9	-	-	3	50	-4	92.6	INGELMUNSTER	
46	16	30	-	5	2	15	-3	136	12	109.7	IZEGEM	
2	4	-2	-	1	-	-	6	42	-3	93.3	LEDEGEM	
3	1	2	-	1	-	-	-	24	1	104.3	LICHTERVELDE	
5	1	4	-	-	-	-	3	45	4	109.8	MOORSLEDE	
97	39	58	-	12	-	19	-	477	27	106.0	ROESELARE	
11	1	10	-	1	-	9	-	14	-	100.0	STADEN	
139	59	80	-	14	1	1	4	589	66	112.6	ARR. TIELT	
7	5	2	-	-	-	-	-	39	2	105.4	ARDOOIE	
32	13	19	-	-	-	-	-	108	19	121.3	DENTERGEM	
16	3	13	-	1	-	-	4	80	12	117.6	MEULEBEKE	
21	12	9	-	-	-	-	-	39	9	130.0	OOSTROZEBEKE	
5	3	2	-	3	-	-	-	21	-1	95.5	PITTEM	
2	-	2	-	-	-	-	-	20	2	111.1	RUISELEDE	
32	2	30	-	2	-	-	-	103	28	137.3	TIELT	
15	14	1	-	8	1	-	-	142	-6	95.9	WIELSBEKE	
9	7	2	-	-	-	1	-	37	1	102.8	WINGENE	
257	123	134	-	19	2	25	1	1.235	92	108.0	ARR. VEURNE	
11	4	7	-	2	-	-	-	62	5	108.8	ALVERINGEM	
78	44	34	-	6	-	11	-2	469	17	103.8	DE PANNE	
116	54	62	-	8	1	4	3	462	51	112.4	KOKSIJDE	
36	7	29	-	1	1	3	-	131	26	124.8	NIEUWPOORT	
16	14	2	-	2	-	7	-	111	-7	94.1	VEURNE	

WOONPLAATS	BEVOL- KING OP 1 JANUARI	NATUURLIJKE LOOP			MIGRATIES						
		GEBOR- TEN	OVER- LIJDENS	VERSCHIL	INTERN		EXTERN		TOTAAL		
					INWIJK.	UITWIJK.	INWIJK.	UITWIJK.	INWIJK.	UITWIJK.	VERSCHIL
HET RIJK	9.066.970	111.007	99.984	11.023	343.370	343.370	12.193	13.609	355.563	356.979	-1.416
PROV. ANTWERPEN	1.511.688	18.070	15.567	2.503	49.842	50.288	1.635	1.947	51.477	52.235	-758
ARR. ANTWERPEN	857.608	10.151	9.451	700	30.484	31.652	1.178	1.433	31.662	33.085	-1.423
AARTSELAAR	13.692	156	109	47	759	576	7	11	766	587	179
ANTWERPEN	420.055	4.657	5.574	-917	9.739	13.894	680	894	10.419	14.788	-4.369
BOECHOUT	11.023	133	110	23	517	432	-	4	517	436	81
BOOM	13.058	119	178	-59	584	529	8	13	592	542	50
BORSBEEK	9.416	159	86	73	853	682	8	6	861	688	173
BRASSCHAAT	32.753	422	271	151	1.578	1.240	61	49	1.639	1.289	350
BRECHT	19.741	292	136	156	1.237	606	15	27	1.252	633	619
EDEGEM	22.793	303	180	123	1.022	1.223	51	21	1.073	1.244	-171
ESSEN	12.815	201	124	77	292	248	17	16	309	264	45
HEMIKSEM	9.141	83	111	-28	406	411	6	8	412	419	-7
HOVE	7.826	73	58	15	338	314	19	23	357	337	20
KALMTHOUT	14.434	180	132	48	519	454	17	18	536	472	64
KAPellen	22.612	282	237	45	1.079	937	26	46	1.105	983	122
KONTICH	18.131	232	125	107	704	736	25	14	729	750	-21
LINT	6.636	108	38	70	336	236	1	6	337	242	95
MALLE	11.899	170	97	73	524	391	9	12	533	403	130
MORTSEL	25.389	332	238	94	1.279	1.462	46	47	1.325	1.509	-184
NIEL	7.683	70	109	-39	391	361	6	1	397	362	35
RANST	15.714	189	109	80	649	549	13	16	662	565	97
RUMST	13.536	143	112	31	575	436	12	8	587	444	143
SCHELLE	6.764	77	57	20	368	262	3	4	371	266	105
SCHILDE	17.611	200	141	59	855	719	25	51	880	770	110
SCHOTEN	29.836	304	284	20	1.403	1.358	37	43	1.440	1.401	39
STABROEK	15.774	184	96	88	817	790	15	23	832	813	19
WIJNEGEM	8.226	103	109	-6	407	394	5	2	412	396	16
WOMMELGEM	10.983	131	112	19	632	514	6	9	638	523	115
WUUSTWEZEL	14.348	245	105	140	511	330	18	14	529	344	185
ZANDHOVEN	10.572	132	78	54	479	265	5	11	484	276	208
ZOERSEL	17.234	229	149	80	938	576	26	14	964	590	374
ZWIJNDRECHT	17.913	242	186	56	693	727	11	22	704	749	-45
ARR. MECHELEN	285.716	3.265	3.145	120	8.652	8.310	204	248	8.856	8.558	298
BERLAAR	9.655	102	103	-1	270	241	4	2	274	243	31
BONHEIDEN	12.674	126	139	-13	514	416	22	12	536	428	108
BORNEM	18.415	190	207	-17	487	354	13	11	500	365	135
DUFFEL	14.883	217	169	48	524	478	6	9	530	487	43
HEIST-OP-DEN-BERG	35.041	381	314	67	884	811	13	20	897	831	66
LIER	29.734	358	337	21	1.086	935	18	32	1.104	967	137
MECHELEN	70.308	826	833	-7	2.069	2.488	64	102	2.133	2.590	-457
NIJLEN	19.338	239	201	38	549	443	21	21	570	464	106
PUTTE	14.557	147	145	2	447	363	8	4	455	367	88
PUURS	15.022	155	127	28	361	441	9	11	370	452	-82
SINT-AMANDS	7.045	79	122	-43	240	226	7	11	247	237	10
SINT-KATELIJNE-WAVER	17.811	215	215	-	702	547	15	10	717	557	160
WILLEBROEK	21.233	230	233	-3	519	567	4	3	523	570	-47
ARR. TURNHOUT	368.364	4.654	2.971	1.683	10.706	10.326	253	266	10.959	10.592	367
ARENDONK	10.605	135	96	39	252	192	4	6	256	198	58
BAARLE-HERTOG	1.389	21	13	8	42	71	9	13	51	84	-33
BALEN	18.406	198	158	40	430	498	7	10	437	508	-71
BEERSE	13.532	195	94	101	498	482	5	12	503	494	9
DESSEL	8.008	104	54	50	215	223	6	1	221	224	-3
GEEL	31.782	352	314	38	745	679	27	19	772	698	74
GROBBENDONK	9.417	125	76	49	409	308	3	6	412	314	98
HERENTALS	23.902	302	225	77	674	698	7	12	681	710	-29
HERENTHOUT	7.783	92	54	38	185	211	5	6	190	217	-27
HERSELT	12.591	145	118	27	392	394	6	2	398	396	2
HOOGSTRATEN	13.989	221	104	117	218	311	13	12	231	323	-92
HULSHOUT	7.343	83	72	11	315	199	1	1	316	200	116
KASTERLEE	15.686	222	105	117	488	391	17	7	505	398	107
LAAKDAL	14.109	166	99	67	342	382	4	7	346	389	-43
LILLE	13.281	182	85	97	448	336	4	6	452	342	110
MEERHOUT	8.994	110	63	47	248	226	-	2	248	228	20



N.I.S. LOOP VAN DE BEVOLKING IN 1990			TABEL OO.83 C T		BLZ. 1.- FOL. 2.-			LOOP VAN DE BELGISCHE BEVOLKING			ALLE ADMINISTRATIEVE EENHEDEN
TOTALE LOOP VAN DE BEVOLKING			VERANDERINGEN VAN NATIONALITEIT		RECHTZETTING			BEVOLKING OP 31 DECEMBER (OP 1/1 VAN VOLGEND JAAR)			WOONPLAATS
BINNEN	BUITEN	VERSCHIL	BELG IN VREEMDE	VREEMDE IN BELG	HERINGESCHREVEN	BEVOLK. AMBTS-HALVE GESCHRAPPT	STATISTISCHE AANPASSING	TOTALE BEVOLK.		INDEX	
								TOTAAL	AANGROEI		
466.570	456.963	9.607	45	8.657	4.441	6.769	-414	9.082.447	15.891	100,2	HET RIJK
69.547	67.802	1.745	5	714	673	1.134	-34	1.513.647	1.993	100,1	PROV. ANTWERPEN
41.813	42.536	-723	3	528	568	950	-83	856.945	-580	99,9	ARR. ANTWERPEN
922	696	226	-	-	1	5	4	13.918	222	101,6	AARTSELAAR
15.076	20.362	-5.286	3	436	492	779	-58	414.857	-5.140	98,8	ANTWERPEN
650	546	104	-	3	-	2	-	11.128	105	101,0	BOECHOUT
711	720	-9	-	-	1	4	-	13.046	-12	99,9	BOOM
1.020	774	246	-	5	1	4	3	9.667	248	102,6	BORSBEEK
2.061	1.560	501	-	6	5	20	-9	33.236	492	101,5	BRASSCHAAT
1.544	769	775	-	1	1	7	-2	20.509	770	103,9	BRECHT
1.376	1.424	-48	-	4	6	3	-2	22.750	-41	99,8	EDEGEM
510	388	122	-	8	1	2	-16	12.928	129	101,0	ESSEN
495	530	-35	-	2	4	3	-	9.109	-32	99,6	HEMIKSEM
430	395	35	-	1	1	4	2	7.861	33	100,4	HOVE
716	604	112	-	3	5	6	-	14.548	114	100,8	KALMTHOUT
1.387	1.220	167	-	8	4	23	-2	22.766	156	100,7	KAPellen
961	875	86	-	6	-	3	-1	18.219	89	100,5	KONTICH
445	280	165	-	1	-	1	-1	6.800	165	102,5	LINT
703	500	203	-	2	-	3	-2	12.099	202	101,7	MALLE
1.657	1.747	-90	-	6	8	19	3	25.297	-95	99,6	MORTSEL
467	471	-4	-	1	-	3	-5	7.672	-6	99,9	NIEL
851	674	177	-	1	1	5	-	15.888	174	101,1	RANST
730	556	174	-	7	1	-	-2	13.716	182	101,3	RUMST
448	323	125	-	2	1	1	4	6.895	127	101,9	SHELLE
1.080	911	169	-	4	3	4	-2	17.781	172	101,0	SCHILDE
1.744	1.685	59	-	7	11	20	-7	29.886	57	100,2	SCHOTEN
1.016	909	107	-	5	1	9	-	15.878	104	100,7	STABROEK
515	505	10	-	1	4	4	-1	8.236	11	100,1	WIJNEGEM
769	635	134	-	-	1	5	3	11.116	130	101,2	WOMMELGEM
774	449	325	-	3	3	3	-3	14.673	328	102,3	WUUSTWEZEL
616	354	262	-	1	1	1	-5	10.830	263	102,5	ZANDHOVEN
1.193	739	454	-	-	3	3	17	17.705	454	102,6	ZOERSEL
946	935	11	-	4	8	4	-1	17.931	19	100,1	ZWIJNDRECHT
12.121	11.703	418	2	98	54	123	14	286.175	445	100,2	ARR. MECHELEN
376	346	30	-	1	-	2	1	9.685	29	100,3	BERLAAR
662	567	95	-	1	2	3	-1	12.768	95	100,7	BONHEIDEN
690	572	118	-	7	-	11	3	18.532	114	100,6	BORNEM
747	656	91	-	1	1	5	5	14.976	88	100,6	DUFFEL
1.278	1.145	133	-	16	4	1	1	35.194	152	100,4	HEIST-OP-DEN-BERG
1.462	1.304	158	-	9	4	4	2	29.903	167	100,6	LIER
2.959	3.423	-464	1	33	28	83	-5	69.816	-487	99,3	MECHELEN
809	665	144	-	5	1	5	-	19.483	145	100,7	NIJLEN
602	512	90	-	4	2	1	-1	14.651	95	100,7	PUTTE
525	579	-54	-	4	1	2	4	14.975	-51	99,7	PUURS
326	359	-33	-	2	1	2	3	7.016	-32	99,5	SINT-AMANDS
932	772	160	-	4	6	1	2	17.982	169	100,9	SINT-KATELIJNE-WAVER
753	803	-50	1	11	4	3	-	21.194	-39	99,8	WILLEBROEK
15.613	13.563	2.050	-	88	51	61	35	370.527	2.128	100,6	ARR. TURNHOUT
391	294	97	-	3	1	-	-	10.706	101	101,0	ARENDONK
72	97	-25	-	5	-	-	-2	1.367	-20	98,6	BAARLE-HERTOG
635	666	-31	-	8	6	4	1	18.386	-21	99,9	BALEN
698	588	110	-	2	1	-	-	13.645	113	100,8	BEERSE
325	278	47	-	-	1	2	-1	8.053	46	100,6	DESSEL
1.124	1.012	112	-	2	13	3	2	31.908	124	100,4	GEEL
537	390	147	-	-	2	3	-1	9.562	146	101,6	GROBBENDONK
983	935	48	-	5	3	5	-2	23.951	51	100,2	HERENTALS
282	271	11	-	4	3	-	2	7.803	18	100,2	HERENTHOUT
543	514	29	-	-	2	2	10	12.630	29	100,2	HERSELT
452	427	25	-	9	1	2	10	14.032	33	100,2	HOOGSTRATEN
399	272	127	-	1	1	5	-	7.467	124	101,7	HULSHOUT
727	503	224	-	3	2	3	7	15.919	226	101,4	KASTERLEE
512	488	24	-	1	1	4	-1	14.130	22	100,2	LAAKDAL
634	427	207	-	-	-	1	2	13.489	206	101,6	LILLE
358	291	67	-	-	-	1	-	9.060	66	100,7	MEERHOUT

WOONPLAATS	BEVOLKING OP 1 JANUARI	NATUURLIJKE LOOP			MIGRATIES						
		GEOBOR- TEN	OVER- LIJDENS	VERSCHIL	INTERN		EXTERN		TOTAAL		
					INWIJK.	UITWIJK.	INWIJK.	UITWIJK.	INWIJK.	UITWIJK.	VERSCHIL
MERKSPLAS	6.827	114	48	66	267	162	1	7	268	169	99
MOL	29.119	324	253	71	680	690	30	31	710	721	-11
OLEN	10.192	105	66	39	310	288	7	14	317	302	15
OUD-TURNHOUT	10.769	129	40	89	460	418	17	5	477	423	54
RAVELS	9.949	130	74	56	207	241	3	10	210	251	-41
RETIE	8.842	110	74	36	234	229	2	9	236	238	-2
RIJKEVORSEL	9.455	146	66	80	268	271	8	6	276	277	-1
TURNHOUT	36.216	521	371	150	1.342	1.410	42	34	1.384	1.444	-60
VORSELAAR	6.729	80	58	22	246	188	5	-	251	188	63
VOSSELAAR	9.100	137	50	87	313	309	15	10	328	319	9
WESTERLO	20.349	205	141	64	478	519	5	18	483	537	-54
<b>BRABANT</b>	<b>1.906.903</b>	<b>22.870</b>	<b>22.574</b>	<b>296</b>	<b>98.893</b>	<b>104.080</b>	<b>4.427</b>	<b>4.566</b>	<b>103.320</b>	<b>108.646</b>	<b>-5.326</b>
ARR. BRUSSEL-HOOFDSTAD	696.616	8.508	10.574	-2.066	44.112	55.078	2.313	2.477	46.425	57.555	-11.130
ANDERLECHT	67.138	759	1.033	-274	3.326	4.273	124	142	3.450	4.415	-965
OUDEGEM	25.507	325	304	22	1.407	1.713	99	92	1.506	1.805	-299
SINT-AGATHA-BERCHEM	16.610	206	252	-46	1.100	1.105	42	37	1.142	1.142	-
BRUSSEL	88.727	1.119	1.504	-385	6.450	7.574	305	317	6.755	7.891	-1.136
ETTERBEEK	29.837	382	451	-69	1.928	2.728	101	117	2.029	2.845	-816
EVERE	25.906	290	331	-41	1.488	1.820	54	62	1.542	1.882	-340
VORST	33.074	372	500	-128	2.111	2.689	94	105	2.205	2.794	-589
GANSHOREN	18.669	215	282	-67	1.182	1.377	50	51	1.232	1.428	-196
ELSENE	50.696	694	853	-159	3.777	4.849	305	284	4.082	5.133	-1.051
JETTE	33.933	371	512	-141	2.085	2.431	52	76	2.137	2.507	-370
KOKELBERG	11.839	132	223	-91	1.047	1.093	35	25	1.082	1.118	-36
SINT-JANS-MOLENBEEK	43.047	561	699	-138	2.898	3.614	100	90	2.998	3.704	-706
SINT-GILLIS	22.615	354	394	-40	2.205	2.533	83	92	2.288	2.625	-337
SINT-JOOST-TEN-NODE	9.321	109	155	-46	777	1.132	34	34	811	1.166	-355
SCHAARBEEK	66.036	827	1.098	-271	4.464	5.662	179	219	4.643	5.881	-1.238
UKKEL	60.915	664	822	-158	3.021	3.975	273	319	3.294	4.294	-1.000
WATERMAAL-BOSVOORDE	22.136	266	311	-45	1.107	1.365	77	76	1.184	1.441	-257
SINT-LAMBRECHTS-WOLUWE	39.818	486	514	-28	2.162	2.893	156	168	2.318	3.061	-743
SINT-PIETERS-WOLUWE	30.792	375	336	39	1.577	2.252	150	171	1.727	2.423	-696
<b>ARR. HALLE-VILVOORDE</b>	<b>505.462</b>	<b>5.834</b>	<b>5.088</b>	<b>746</b>	<b>21.461</b>	<b>20.175</b>	<b>656</b>	<b>715</b>	<b>22.117</b>	<b>20.890</b>	<b>1.227</b>
AFFLIGEM	11.467	92	101	-9	433	422	13	11	446	433	13
ASSE	26.266	297	252	45	1.023	1.047	34	38	1.057	1.085	-28
BEERSEL	21.026	257	199	58	968	946	36	23	1.004	969	35
BEVER	1.753	15	15	-	78	85	3	-	81	85	-4
DILBEEK	35.597	403	356	47	1.511	1.306	49	43	1.560	1.349	211
DROGENBOS	4.464	61	80	-19	326	309	-	6	326	315	11
GALMAARDEN	7.129	94	79	15	249	177	1	1	250	178	72
GOOIK	8.038	87	86	1	292	230	10	6	302	236	66
GRIMBERGEN	30.724	329	285	44	1.370	1.253	37	55	1.407	1.308	99
HALLE	31.702	384	331	53	1.171	1.124	27	19	1.198	1.143	55
HERNE	6.006	70	70	-	248	217	2	9	250	226	24
HOEILAART	8.391	105	77	28	364	365	12	17	376	382	-6
KAMPENHOUT	9.582	115	88	27	433	333	15	10	448	343	105
KAPELLE-OP-DEN-BOS	8.510	90	77	13	256	235	1	4	257	239	18
KRAAINEM	10.331	129	81	48	611	651	40	50	651	701	-50
LENNIK	8.106	97	60	37	319	285	1	11	320	296	24
LIEDEKERKE	11.415	121	120	1	413	402	2	3	415	405	10
LINKEBEEK	4.197	61	46	15	275	231	25	22	300	253	47
LONDERZEEL	16.770	192	163	29	470	438	9	22	479	460	19
MACHELEN	10.747	110	120	-10	457	473	16	18	473	491	-18
MEISE	16.277	196	112	84	776	584	26	19	802	603	199
MERCHTEM	12.973	171	134	37	482	429	22	7	504	436	68
OPWIJK	11.450	130	113	17	368	338	4	2	372	340	32
OVERIJSE	18.648	194	178	16	782	808	46	38	828	846	-18
PEPINGEN	3.777	46	61	-15	177	135	-	-	177	135	42
ROOSDAAL	10.004	98	112	-14	343	273	1	-	344	273	71
SINT-GENESIUS-RODE	14.904	186	137	49	683	751	44	70	727	821	-94
SINT-PIETERS-LEEUV	27.400	335	292	43	1.245	1.105	25	24	1.270	1.129	141
STEENOKKERZEEL	9.720	96	101	-5	371	407	10	6	381	413	-32
TERNAT	13.117	167	122	45	482	340	6	2	488	342	146
VILVOORDE	29.207	336	392	-56	1.357	1.411	25	29	1.382	1.440	-58

N.I.S. LOOP VAN DE BEVOLKING IN 1990			TABEL OO.83 C T					BLZ. 2.- FOL. 2.-			ALLE ADMINISTRATIEVE EENHEDEN	
LOOP VAN DE BELGISCHE BEVOLKING												
TOTALE BEVOLKING												
TOTALE LOOP VAN DE BEVOLKING			VERANDERINGEN VAN NATIONALITEIT		RECHTZETTING			BEVOLKING OP 31 DECEMBER (OP 1/1 VAN VOLGEND JAAR)			WOONPLAATS	
BINNEN	BUITEN	VERSCHIL	BELG IN VREEMDE	VREEMDE IN BELG	HERINGESCHREVEN	BEVOLK. AMBTS-HALVE GESCHRAPPT	STATISTISCHE AANPASSING	TOTALE BEVOLK.	AANGROEI			
									TOTAAL	INDEX		
382	217	165	-	1	3	1	5	7.000	168	102,5	MERKSPAS	
1.034	974	60	-	8	1	1	5	29.192	68	100,2	MOL	
422	368	54	-	1	-	4	-1	10.242	51	100,5	OLEN	
606	463	143	-	2	-	3	-2	10.909	142	101,3	OUD-TURNHOUT	
340	325	15	-	1	1	2	-3	9.961	15	100,2	RAVELS	
346	312	34	-	1	-	1	-	8.876	34	100,4	RETIE	
422	343	79	-	2	3	1	5	9.543	83	100,9	RIJKEVORSEL	
1.905	1.815	90	-	25	5	11	2	36.327	109	100,3	TURNHOUT	
331	246	85	-	1	-	-	-2	6.813	86	101,3	VORSELAAR	
465	369	96	-	-	1	1	2	9.198	96	101,1	VOSELAAR	
688	678	10	-	3	-	1	-3	20.358	12	100,1	WESTERLO	
126.190	131.220	-5.030	21	3.428	1.918	2.578	-11	1.904.609	-2.283	99,9	BRABANT	
54.933	68.129	-13.196	15	2.804	1.460	1.944	9	685.734	-10.891	98,4	ARR. BRUSSEL-HOOFDSTAD	
4.209	5.448	-1.239	1	231	179	230	4	66.082	-1.060	98,4	ANDERLECHT	
1.832	2.109	-277	-	42	22	26	3	25.271	-239	99,1	OUDEGEM	
1.348	1.394	-46	-	33	15	55	-2	16.555	-53	99,7	SINT-AGATHA-BERCHEM	
7.874	9.395	-1.521	5	517	401	583	-30	87.506	-1.191	98,7	BRUSSEL	
2.411	3.296	-885	1	148	58	147	20	29.030	-827	97,2	ETTERBEEK	
1.832	2.213	-381	-	70	17	65	-11	25.536	-359	98,6	EVERE	
2.577	3.294	-717	-	147	50	55	-6	32.493	-575	98,3	VORST	
1.447	1.710	-263	-	20	16	48	-1	18.393	-275	98,5	GANSHOREN	
4.776	5.986	-1.210	2	267	126	124	-1	49.752	-943	98,1	ELSENE	
2.508	3.019	-511	-	87	46	25	-8	33.522	-403	98,8	JETTE	
1.214	1.341	-127	-	68	26	61	-4	11.741	-94	99,2	KOEKELBERG	
3.559	4.403	-844	-	249	104	108	17	42.465	-599	98,6	SINT-JANS-MOLENBEEK	
2.642	3.019	-377	2	166	111	141	51	22.423	-243	98,9	SINT-GILLIS	
920	1.321	-401	1	144	29	46	-3	9.043	-275	97,0	SINT-JOOST-TEN-NODE	
5.470	6.979	-1.509	-	359	132	105	4	64.917	-1.123	98,3	SCHAARBEEK	
3.958	5.116	-1.158	1	134	61	21	-15	59.915	-985	98,4	UKKEL	
1.450	1.752	-302	-	23	7	19	5	21.850	-291	98,7	WATERMAAL-BOSVOORDE	
2.804	3.575	-771	2	55	37	48	-2	39.087	-729	98,2	SINT-LAMBRECHTS-WOLUWE	
2.102	2.759	-657	-	44	23	37	-12	30.153	-627	98,0	SINT-PIETERS-WOLUWE	
27.951	25.978	1.973	2	238	145	273	-57	507.486	2.081	100,4	ARR. HALLE-VILVOORDE	
538	534	4	-	1	3	6	-2	11.467	2	100,0	AFFLIGEM	
1.354	1.337	17	-	18	8	8	-1	26.300	35	100,1	ASSE	
1.261	1.168	93	-	7	2	6	-1	21.121	96	100,5	BEERSEL	
96	100	-4	-	-	2	1	-2	1.748	-3	99,8	BEVER	
1.963	1.705	258	-	14	16	16	-7	35.862	272	100,8	DILBEEK	
387	395	-8	-	2	1	-	-8	4.451	-5	99,9	DROGENBOS	
344	257	87	-	1	-	-	-	7.217	88	101,2	GALMAARDEN	
389	322	67	-	2	1	2	-5	8.101	68	100,8	GOOIK	
1.736	1.593	143	-	15	12	15	-21	30.858	155	100,5	GRIMBERGEN	
1.582	1.474	108	-	8	6	26	3	31.801	96	100,3	HALLE	
320	296	24	-	4	-	1	-8	6.025	27	100,5	HERNE	
481	459	22	-	2	1	4	-	8.412	21	100,3	HOEILAART	
563	431	132	-	6	2	4	1	9.719	136	101,4	KAMPENHOUT	
347	316	31	-	1	4	-	5	8.551	36	100,4	KAPPELLE-OP-DEN-BOS	
780	782	-2	-	12	1	3	-	10.339	8	100,1	KRAAINEM	
417	356	61	-	1	2	-	-9	8.161	64	100,8	LENNIK	
536	525	11	1	6	-	4	-4	11.423	12	100,1	LIEDEKERKE	
361	299	62	-	4	3	7	-3	4.256	62	101,5	LINKEBEEK	
671	623	48	-	4	-	3	-2	16.817	49	100,3	LONDERZEEL	
583	611	-28	-	5	8	5	-1	10.726	-20	99,8	MACHELEN	
998	715	283	1	11	3	5	-2	16.566	291	101,8	MEISE	
675	570	105	-	6	2	3	3	13.086	110	100,8	MERCHTEM	
502	453	49	-	2	1	1	1	11.502	51	100,4	OPWIJK	
1.022	1.024	-2	-	8	3	29	4	18.632	-20	99,9	OVERIJSE	
223	196	27	-	1	-	-	1	3.806	28	100,7	PEPINGEN	
442	385	57	-	2	2	2	-	10.063	59	100,6	ROOSDAAL	
913	958	-45	-	10	5	19	1	14.856	-49	99,7	SINT-GENESIUS-RODE	
1.605	1.421	184	-	14	9	24	-13	27.570	183	100,7	SINT-PIETERS-LEEUEW	
477	514	-37	-	3	5	3	2	9.690	-32	99,7	STEENOKKERZEEL	
655	464	191	-	3	1	1	7	13.318	194	101,5	TERNAT	
1.718	1.832	-114	-	24	12	30	-7	29.092	-108	99,6	VILVOORDE	

WOONPLAATS	BEVOL- KING OP 1 JANUARI	NATUURLIJKE LOOP			MIGRATIES						
		GEBOR- TEN	OVER- LIJDENS	VERSCHIL	INTERN		EXTERN		TOTAAL		
					INWIJK.	UITWIJK.	INWIJK.	UITWIJK.	INWIJK.	UITWIJK.	VERSCHIL
WEMMEL	13.081	142	145	-3	758	722	31	41	789	763	26
WEZEMBEEK-OPPEM	11.040	121	96	25	502	524	39	48	541	572	-31
ZAVENTEM	23.337	292	233	59	1.023	1.230	32	44	1.055	1.274	-219
ZEMST	18.306	215	174	41	845	589	12	17	857	606	251
ARR. LEUVEN	416.272	4.882	4.062	820	16.565	15.212	529	505	17.094	15.717	1.377
AARSCHOT	25.996	246	240	6	834	741	12	15	846	756	90
BEGIJNENDIJK	8.138	83	63	20	298	230	7	-	305	230	75
BEKKEVOORT	5.347	51	61	-10	197	159	4	-	201	159	42
BERTEM	7.999	110	89	21	327	279	6	12	333	291	42
BIERBEEK	8.318	97	54	43	437	326	13	4	450	330	120
BOORTMEERBEEK	10.248	110	104	6	479	310	12	15	491	325	166
BOUSERSEM	6.513	78	74	4	240	198	1	3	241	201	40
DIEST	20.604	208	180	28	631	644	11	25	642	669	-27
GEETBETS	5.575	66	59	7	217	169	3	2	220	171	49
GLABBEEK	4.815	40	46	-6	140	109	5	-	145	109	36
HAACHT	11.860	130	107	23	544	394	19	11	563	405	158
HERENT	17.230	234	154	80	786	776	15	13	801	789	12
HOEGAARDEN	5.498	52	74	-22	240	195	5	6	245	201	44
HOLSBEEK	7.597	91	68	23	342	268	5	9	347	277	70
HULDENBERG	7.554	89	73	16	300	232	3	13	303	245	58
KEERBERGEN	9.794	104	75	29	609	381	34	18	643	399	244
KORTENAKEN	7.284	80	73	7	196	142	-	-	196	142	54
KORTENBERG	15.095	182	134	48	616	597	22	9	638	606	32
LANDEN	14.118	134	150	-16	373	404	5	6	378	410	-32
LEUVEN	80.917	1.234	886	348	3.673	4.042	197	199	3.870	4.241	-371
LINTER	6.510	66	68	-2	198	210	5	1	203	211	-8
LUBBEEK	12.233	130	91	39	580	480	20	8	600	488	112
OUD-HEVERLEE	9.672	101	66	35	468	419	19	22	487	441	46
ROTSelaar	12.400	142	109	33	622	374	13	13	635	387	248
SCHERPENHEUVEL-ZICHEM	20.419	226	188	38	576	506	12	7	588	513	75
TERVUREN	15.484	167	132	35	598	688	42	56	640	744	-104
TIELT-WINGE	8.925	114	64	50	357	263	2	11	359	274	85
TIENEN	31.235	303	385	-82	933	1.005	19	16	952	1.021	-69
TREMELO	11.198	124	118	6	517	414	15	9	532	423	109
ZOUTLEEUW	7.696	90	77	13	237	257	3	2	240	259	-19
ARR. NIJVEL	288.553	3.646	2.850	796	16.755	13.615	929	869	17.684	14.484	3.200
BEVEKOM	5.436	66	50	16	304	203	8	8	312	211	101
EIGENBRAKEL	30.052	338	268	70	1.510	1.208	79	90	1.589	1.298	291
KASTEELBRAKEL	7.531	106	81	25	458	349	13	20	471	369	102
CHASTRE	5.173	75	31	44	268	216	17	16	285	232	53
CHAUMONT-GISTOUX	7.764	105	62	43	713	453	47	45	760	498	262
COURT-SAINT-ETIENNE	7.034	119	85	34	471	439	28	17	499	456	43
GENEPIEN	11.859	159	117	42	749	559	23	13	772	572	200
GRAVEN	9.655	119	107	12	625	463	37	22	662	485	177
HELECINE	2.811	21	30	-9	117	89	1	8	118	97	21
INCOURT	3.264	40	42	-2	205	140	2	12	207	152	55
ITTER	4.790	59	52	7	279	179	9	19	288	198	90
GELDENAKEN	9.518	133	123	10	605	475	23	22	628	497	131
TERHULPEN	6.339	66	71	-5	313	409	20	22	333	431	-98
LASNE	10.925	121	96	25	671	558	48	51	719	609	110
MONT-SAINT-GUIBERT	4.665	75	42	33	347	212	24	31	371	243	128
NIJVEL	21.524	245	203	42	1.167	990	51	39	1.218	1.029	189
ORP-JAUCHE	6.257	81	63	18	406	292	3	-	409	292	117
OTTIGNIES-LOUVAIN-LA-NVE	18.503	300	134	166	1.497	1.063	124	86	1.621	1.149	472
PERWIJS	6.048	74	61	13	294	203	11	17	305	220	85
RAMILLIES	4.421	71	49	22	246	171	2	9	248	180	68
REBEQ	8.141	118	122	-4	411	353	10	8	421	361	60
RIXENSART	19.247	214	215	-1	912	898	65	64	977	962	15
TUBEKE	16.527	219	185	34	798	753	23	16	821	769	52
VILLERS-LA-VILLE	7.623	120	82	38	434	272	26	8	460	280	180
WALHAIN	4.583	62	39	23	254	196	13	24	267	220	47
WATERLOO	22.812	207	199	8	1.118	1.062	100	121	1.218	1.183	35
WAVER	26.051	333	241	92	1.583	1.410	122	81	1.705	1.491	214

N.I.S. LOOP VAN DE BEVOLKING IN 1990			TABEL OO.83 C T						BLZ. 3.- FOL. 2.-			ALLE ADMINISTRATIEVE EENHEDEN
LOOP VAN DE BELGISCHE BEVOLKING												
TOTALE BEVOLKING												
TOTALE LOOP VAN DE BEVOLKING			VERANDERINGEN VAN NATIONALITEIT		RECHTZETTING			BEVOLKING OP 31 DECEMBER (OP 1/1 VAN VOLGEND JAAR)			WOONPLAATS	
BINNEN	BUITEN	VERSCHIL	BELG IN VREEMDE	VREEMDE IN BELG	HERIN- GESCHRE- VEN	BEVOLK. AMBT- HALVE GE- SCHRAPT	STATIS- TISCHE AAN- PASSING	TOTALE BEVOLK.	AANGROEI			
									TOTAAL	INDEX		
931	908	23	-	8	13	12	2	13.115	32	100.2	WEMMEL	
662	668	-6	-	6	5	16	-3	11.026	-11	99.9	WEZEMBEEK-OPPEM	
1.347	1.507	-160	-	19	11	12	18	23.213	-142	99.4	ZAVENTEM	
1.072	780	292	-	8	1	5	-6	18.596	296	101.6	ZEMST	
21.976	19.779	2.197	1	127	113	126	14	418.596	2.310	100.6	ARR. LEUVEN	
1.092	996	96	-	6	4	13	-4	26.085	93	100.4	AARSCHOT	
388	293	95	-	-	1	1	-3	8.230	95	101.2	BEGIJNENDIJK	
252	220	32	-	1	1	3	-	5.378	31	100.6	BEKKEVOORT	
443	380	63	-	3	-	2	-12	8.051	64	100.8	BERTEM	
547	384	163	-	1	1	2	3	8.484	163	102.0	BIERBEEK	
601	429	172	-	1	1	-	-4	10.418	174	101.7	BOORTMEERBEEK	
319	275	44	-	-	2	1	-	6.558	45	100.7	BOUTERSEM	
850	849	1	-	2	-	13	15	20.609	-10	100.0	DIEST	
286	230	56	-	1	-	4	-1	5.627	53	101.0	GEETBETS	
185	155	30	-	-	-	-	1	4.846	30	100.6	GLABBEEK	
693	512	181	-	-	1	-	9	12.051	182	101.5	HAACHT	
1.035	943	92	-	2	1	2	-	17.323	93	100.5	HERENT	
297	275	22	-	-	5	-	-	5.525	27	100.5	HOEGAARDEN	
438	345	93	-	-	1	-	1	7.692	94	101.2	HOLSBEEK	
392	318	74	-	3	3	2	-	7.632	78	101.0	HULDENBERG	
747	474	273	-	1	1	2	2	10.069	273	102.8	KEERBERGEN	
276	215	61	-	-	1	1	-1	7.344	61	100.8	KORTENAKEN	
820	740	80	-	1	1	7	1	15.171	75	100.5	KORTENBERG	
512	560	-48	-	4	-	6	1	14.069	-50	99.6	LANDEN	
5.104	5.127	-23	1	67	58	30	7	80.995	71	100.1	LEUVEN	
269	279	-10	-	-	3	4	-	6.499	-11	99.8	LINTER	
730	579	151	-	4	1	-	2	12.391	156	101.3	LUBBEEK	
588	507	81	-	3	8	5	1	9.760	87	100.9	OUD-HEVERLEE	
777	496	281	-	1	1	8	-	12.675	275	102.2	ROTSelaar	
814	701	113	-	2	-	1	2	20.535	114	100.6	SCHERPENHEUVEL-ZICHEM	
807	876	-69	-	13	3	8	2	15.425	-61	99.6	TERVUREN	
473	338	135	-	-	-	-	-2	9.058	135	101.5	TIELT-WINGE	
1.255	1.406	-151	-	9	13	8	-3	31.095	-137	99.6	TIENEN	
656	541	115	-	2	2	3	-2	11.312	116	101.0	TREMELO	
330	336	-6	-	-	-	-	-1	7.689	-6	99.9	ZOUTLEEUV	
21.330	17.334	3.996	3	259	200	235	23	292.793	4.217	101.5	ARR. NIJVEL	
378	261	117	-	1	-	-	-1	5.553	118	102.2	BEVEKOM	
1.927	1.566	361	2	15	19	29	1	30.417	364	101.2	EIGENBRAKEL	
577	450	127	-	2	5	4	-1	7.660	130	101.7	KASTEELBRAKEL	
360	263	97	-	14	3	10	7	5.284	104	102.0	CHASTRE	
865	560	305	-	8	9	6	1	8.081	316	104.1	CHAUMONT-GISTOUX	
618	541	77	-	8	4	11	-2	7.110	78	101.1	COURT-SAINT-ETIENNE	
931	689	242	-	2	7	12	-7	12.091	239	102.0	GENEPIEN	
781	592	189	-	2	1	7	4	9.844	185	101.9	GRAVEN	
139	127	12	-	-	3	4	-1	2.821	11	100.4	HELECINE	
247	194	53	-	-	3	2	1	3.319	54	101.7	INCOURT	
347	250	97	-	3	-	2	-	4.888	98	102.0	ITTER	
761	620	141	-	5	13	2	3	9.678	157	101.6	GELDENAKEN	
399	502	-103	-	11	7	5	-5	6.244	-90	98.6	TERHULPEN	
840	705	135	-	6	3	2	-4	11.063	142	101.3	LASNE	
446	285	161	-	5	3	1	7	4.840	168	103.6	MONT-SAINT-GUIBERT	
1.463	1.232	231	-	16	17	9	6	21.785	255	101.2	NIJVEL	
490	355	135	-	4	3	15	1	6.385	127	102.0	ORP-JAUCHE	
1.921	1.283	638	1	49	25	27	1	19.188	684	103.7	OTTIGNIES-LOUVAIN-LA-NVE	
379	281	98	-	2	1	1	-	6.148	100	101.7	PERWIJS	
319	229	90	-	5	3	-	-1	4.518	98	102.2	RAMILLIES	
539	483	56	-	9	3	10	1	8.200	58	100.7	REBECQ	
1.191	1.177	14	-	11	14	9	-5	19.272	30	100.2	RIXENSART	
1.040	954	86	-	19	5	19	-1	16.617	91	100.6	TUBEKE	
580	362	218	-	6	2	8	2	7.843	218	102.9	VILLERS-LA-VILLE	
329	259	70	-	2	6	3	12	4.670	75	101.6	WALHAIN	
1.425	1.382	43	-	15	20	20	-	22.870	58	100.3	WATERLOO	
2.038	1.732	306	-	39	21	17	4	26.404	349	101.3	WAVER	

WOONPLAATS	BEVOLKING OP 1 JANUARI	NATUURLIJKE LOOP			MIGRATIES						
		GEBOR- TEN	OVER- LIJDENS	VERSCHIL	INTERN		EXTERN		TOTAAL		
					INWIJK.	UITWIJK.	INWIJK.	UITWIJK.	INWIJK.	UITWIJK.	VERSCHIL
<b>HENEGOUWEN</b>	1.093.963	13.844	13.905	-61	40.963	39.920	1.313	1.632	42.276	41.552	724
ARR. AAT	72.809	818	1.012	-194	2.641	2.485	114	73	2.755	2.558	197
AAT	23.337	276	334	-58	843	645	52	19	895	664	231
BELOEIL	12.599	124	194	-70	417	464	6	18	423	482	-59
BERNISSART	9.436	121	128	-7	291	357	26	14	317	371	-54
BRUGELETTE	3.045	39	29	10	151	131	12	7	163	138	25
CHIEVRES	5.699	69	75	-6	192	215	4	7	196	222	-26
ELZELE	5.303	55	75	-20	225	233	6	1	231	234	-3
VLOESBERG	2.920	30	39	-9	155	136	3	-	158	136	22
FRASNES-LEZ-ANVAING	10.470	104	138	-34	367	304	5	7	372	311	61
ARR. CHARLEROI	348.958	4.567	4.485	82	14.474	14.559	404	411	14.878	14.970	-92
AISEAU-PRESLES	8.030	120	77	43	539	526	3	7	542	533	9
CHAPELLE-LEZ-HERLAIMONT	10.080	143	126	17	521	504	11	10	532	514	18
CHARLEROI	168.818	2.236	2.355	-119	5.398	5.594	203	184	5.601	5.778	-177
CHATELET	28.622	376	338	38	1.400	1.562	35	43	1.435	1.605	-170
COURCELLES	24.577	298	334	-36	1.069	1.031	19	28	1.088	1.059	29
FARCIENNES	8.066	111	97	14	457	459	8	12	465	471	-6
FLEURUS	18.316	233	193	40	744	849	13	25	757	874	-117
FONTAINE-L'EVEQUE	13.501	190	166	24	729	692	10	12	739	704	35
GERPINNES	10.722	103	90	13	522	518	28	19	550	537	13
LES BONS VILLERS	7.599	117	87	30	410	309	9	8	419	317	102
MANAGE	17.629	226	252	-26	916	936	18	19	934	955	-21
MONTIGNIES-LE-TILLEUL	9.411	112	110	2	532	491	17	15	549	506	43
PONT-A-CELLES	14.530	196	180	16	715	613	15	7	730	620	110
SENEFFE	9.057	106	80	26	522	475	15	22	537	497	40
ARR. BERGEN	210.950	2.614	2.706	-92	7.742	7.778	225	338	7.967	8.116	-149
BOUSSU	16.679	230	231	-1	697	776	12	17	709	793	-84
COLFONTAINE	17.685	230	229	1	707	801	3	23	710	824	-114
DOUR	15.706	185	248	-63	621	507	4	22	625	529	96
FRAMERIES	18.532	248	252	-4	673	766	5	27	678	793	-115
HENSIES	5.443	60	49	11	182	210	2	11	184	221	-37
HONNELLES	4.593	57	70	-13	140	159	5	11	145	170	-25
JURBEKE	7.307	76	81	-5	281	245	7	9	288	254	34
LENS	3.472	43	36	7	138	117	3	4	141	121	20
BERGEN	74.532	932	869	63	2.639	2.510	130	141	2.769	2.651	118
QUAREGNON	15.057	186	203	-17	528	630	15	10	543	640	-97
QUEVY	6.929	75	82	-7	210	190	7	12	217	202	15
QUIEVRAIN	5.759	72	81	-9	188	205	21	17	209	222	-13
SAINT-GHISLAIN	19.256	220	275	-55	738	662	11	34	749	696	53
ARR. MOESKROEN	61.405	794	719	75	971	1.093	124	202	1.095	1.295	-200
KOMEN	14.863	175	192	-17	205	259	31	57	236	316	-80
MOESKROEN	46.542	619	527	92	766	834	93	145	859	979	-120
ARR. ZINNIK	141.270	1.791	1.794	-3	5.830	5.120	130	143	5.960	5.263	697
'S GRAVENBRAKEL	16.300	205	188	17	880	718	18	26	898	744	154
ECAUSSINNES	9.112	116	116	-	408	381	6	9	414	390	24
EDINGEN	9.783	114	121	-7	502	407	7	11	509	418	91
LA LOUVIERE	55.857	741	728	13	2.013	1.960	58	49	2.071	2.009	62
LE ROEULX	7.054	103	70	33	410	357	7	5	417	362	55
LESSEN	15.502	182	223	-41	585	453	13	16	598	469	129
OPZULLIK	6.162	74	79	-5	294	242	7	3	301	245	56
ZINNIK	21.500	256	269	-13	738	602	14	24	752	626	126
ARR. THUIN	127.489	1.637	1.453	184	5.391	5.079	182	223	5.573	5.302	271
ANDERLUES	9.585	119	125	-6	482	414	4	19	486	433	53
BEAUMONT	5.941	64	91	-27	308	227	10	12	318	239	79
BINCHE	27.427	353	341	12	906	857	36	25	942	882	60
CHIMAY	9.183	118	89	29	269	254	23	24	292	278	14
ERQUELINNES	8.597	133	102	31	249	272	23	31	272	303	-31
ESTINNES	6.706	82	59	23	342	258	9	20	351	278	73
FROIDCHAPELLE	2.723	38	34	4	183	136	-	5	183	141	42
HAM-SUR-HEURE-NALINNES	11.974	141	122	19	583	554	9	13	592	567	25
LOBBES	5.148	56	48	8	304	266	-	1	304	267	37
MERBES-LE-CHATEAU	3.707	47	29	18	205	217	2	1	207	218	-11

N.I.S. LOOP VAN DE BEVOLKING IN 1990			TABEL 00.83 C T						BLZ. 4.- FOL. 2.-			LOOP VAN DE BELGISCHE BEVOLKING			ALLE ADMINISTRATIEVE EENHEDEN		
TOTALE LOOP VAN DE BEVOLKING			VERANDERINGEN VAN NATIONALITEIT		RECHTZETTING			BEVOLKING OP 31 DECEMBER (OP 1/1 VAN VOLGEND JAAR)			WOONPLAATS						
BINNEN	BUITEN	VERSCHIL	BELG IN VREEMDE	VREEMDE IN BELG	HERINGESCHREVEN	BEVOLK. HALVE GE-SCHRAPT	STATISTISCHE AAN-PASSING	TOTALE BEVOLK.	AANGROEI	INDEX							
											TOTAAL	INDEX					
56.120	55.457	663	7	1.364	503	923	-285	1.095.278	1.600	100,1	HENEGOUWEN						
3.573	3.570	3	-	31	30	39	-20	72.814	25	100,0	ARR. AAT						
1.171	998	173	-	4	6	5	-3	23.512	178	100,8	AAT						
547	676	-129	-	7	5	4	-6	12.472	-121	99,0	BELOEIL						
438	499	-61	-	14	1	5	1	9.386	-51	99,5	BERNISSART						
202	167	35	-	1	7	7	-	3.081	36	101,2	BRUGELETTE						
265	297	-32	-	1	1	10	4	5.663	-40	99,3	CHIEVRES						
286	309	-23	-	-	2	-	-18	5.264	-21	99,6	ELZELE						
188	175	13	-	2	2	1	-1	2.935	16	100,5	VLOESBERG						
476	449	27	-	2	6	7	3	10.501	28	100,3	FRASNES-LEZ-ANVAING						
19.445	19.455	-10	4	583	207	361	-143	349.230	415	100,1	ARR. CHARLEROI						
662	610	52	-	21	2	6	-2	8.097	69	100,9	AISEAU-PRESLES						
675	640	35	-	15	4	13	4	10.125	41	100,4	CHAPELLE-LEZ-HERLAIMONT						
7.837	8.133	-296	1	298	124	185	-54	168.704	-60	100,0	CHARLEROI						
1.811	1.943	-132	1	45	10	25	-6	28.513	-103	99,6	CHATELET						
1.386	1.393	-7	-	39	6	28	9	24.596	10	100,0	COURCELLES						
576	568	8	1	43	2	6	-3	8.109	46	100,6	FARCIENNES						
990	1.067	-77	1	29	14	4	-2	18.275	-39	99,8	FLEURUS						
929	870	59	-	25	12	41	3	13.559	55	100,4	FONTAINE-L'EVEQUE						
653	627	26	-	6	2	6	-5	10.745	28	100,3	GERPINNES						
536	404	132	-	6	7	-	-3	7.741	145	101,9	LES BONS VILLERS						
1.160	1.207	-47	-	31	8	25	-82	17.514	-33	99,8	MANAGE						
661	616	45	-	10	1	3	2	9.466	53	100,6	MONTIGNIES-LE-TILLEUL						
926	800	126	-	5	6	19	-5	14.643	118	100,8	PONT-A-CELLES						
643	577	66	-	10	9	-	1	9.143	85	100,9	SENEFFE						
10.581	10.822	-241	1	311	120	253	-35	210.851	-64	100,0	ARR. BERGEN						
939	1.024	-85	-	31	7	19	-2	16.611	-66	99,6	BOUSSU						
940	1.053	-113	-	31	7	20	-4	17.586	-95	99,5	COLFONTAINE						
810	777	33	-	11	3	2	2	15.753	45	100,3	DOUR						
926	1.045	-119	-	10	9	9	-2	18.421	-109	99,4	FRAMERIES						
244	270	-26	-	16	-	2	1	5.432	-12	99,8	HENSIES						
202	240	-38	-	5	1	1	-3	4.557	-33	99,3	HONNELLES						
364	335	29	-	1	3	2	-3	7.335	31	100,4	JURBEKE						
184	157	27	-	1	-	-	-3	3.497	28	100,8	LENS						
3.701	3.520	181	1	156	66	160	-18	74.756	242	100,3	BERGEN						
729	843	-114	-	27	12	30	6	14.958	-105	99,3	QUAREGNON						
292	284	8	-	2	2	3	-7	6.931	9	100,1	QUEVY						
281	303	-22	-	8	5	-	-6	5.744	-9	99,8	QUIEVRAIN						
969	971	-2	-	12	5	5	4	19.270	10	100,1	SAINT-GHISLAIN						
1.889	2.014	-125	1	59	19	31	-7	61.319	-79	99,9	ARR. MOESKROEN						
411	508	-97	-	16	9	8	-6	14.777	-80	99,5	KOMEN						
1.478	1.506	-28	1	43	10	23	-1	46.542	1	100,0	MOESKROEN						
7.751	7.057	694	1	141	52	59	-12	142.085	827	100,6	ARR. ZINNIK						
1.103	932	171	-	13	9	8	-2	16.483	185	101,1	'S GRAVENBRAKEL						
530	506	24	-	6	-	2	-1	9.139	28	100,3	ECAUSSINNES						
623	539	84	1	5	8	7	2	9.874	89	100,9	EDINGEN						
2.812	2.737	75	-	91	23	20	-3	56.023	169	100,3	LA LOUVIERE						
520	432	88	-	3	-	5	-3	7.137	86	101,2	LE ROEULX						
780	692	88	-	4	2	9	1	15.588	85	100,5	LESSEN						
375	324	51	-	6	2	3	-1	6.217	56	100,9	OPZULLIK						
1.008	895	113	-	13	8	5	-5	21.624	129	100,6	ZINNIK						
7.210	6.755	455	-	114	28	103	-67	127.916	494	100,4	ARR. THUIN						
605	558	47	-	5	1	-	-3	9.635	53	100,6	ANDERLUES						
382	330	52	-	8	-	6	-	5.995	54	100,9	BEAUMONT						
1.295	1.223	72	-	34	5	25	-1	27.512	86	100,3	BINCHE						
410	367	43	-	9	1	8	-	9.228	45	100,5	CHIMAY						
405	405	-	-	15	6	4	7	8.621	17	100,2	ERQUELINNES						
433	337	96	-	3	1	7	-	6.799	93	101,4	ESTINNES						
221	175	46	-	-	-	7	1	2.763	39	101,4	FROIDCHAPELLE						
733	689	44	-	3	5	1	-1	12.024	51	100,4	HAM-SUR-HEURE-NALINNES						
360	315	45	-	3	3	9	1	5.191	42	100,8	LOBBES						
254	247	7	-	2	1	-	-6	3.711	10	100,3	MERBES-LE-CHATEAU						

WOONPLAATS	BEVOL- KING OP 1 JANUARI	NATUURLIJKE LOOP			MIGRATIES						
		GEBOR- TEN	OVER- LIJDENS	VERSCHIL	INTERN		EXTERN		TOTAAL		
					INWIJK.	UITWIJK.	INWIJK.	UITWIJK.	INWIJK.	UITWIJK.	VERSCHIL
MOMIGNIES	4.652	81	49	32	140	138	22	28	162	166	-4
MORLANWELZ	13.778	189	188	1	655	669	20	20	675	689	-14
SIVRY-RANCE	4.288	52	41	11	140	186	6	10	146	196	-50
THUIN	13.780	164	135	29	625	631	18	14	643	645	-2
ARR. DOORNIK	131.082	1.623	1.736	-113	3.914	3.806	134	242	4.048	4.048	-
ANTOING	7.399	94	97	-3	340	329	5	4	345	333	12
BRUNEHOUT	6.878	84	101	-17	194	192	4	13	198	205	-7
CELLES	5.271	61	71	-10	201	179	2	10	203	189	14
ESTAIMPUIS	7.796	91	89	2	249	287	6	26	255	313	-58
LEUZE-EN-HAINAUT	12.423	157	175	-18	432	414	5	10	437	424	13
MONT-DE-L'ENCLUS	2.943	32	45	-13	145	128	1	6	146	134	12
PECQ	4.854	58	66	-8	217	163	3	8	220	171	49
PERUWELZ	14.494	187	194	-7	471	391	21	35	492	426	66
RUMES	4.944	52	60	-8	113	111	1	5	114	116	-2
DOORNIK	64.080	807	838	-31	1.552	1.612	86	125	1.638	1.737	-99
PROV. LUIK	870.134	11.164	10.638	526	39.056	38.223	1.294	1.381	40.350	39.604	746
ARR. HOEI	88.912	1.211	1.051	160	5.000	4.408	111	89	5.111	4.497	614
AMAY	12.075	152	176	-24	543	496	9	10	552	506	46
ANTHISNES	3.398	48	31	17	192	140	-	1	192	141	51
BURDINNE	2.241	38	23	15	145	84	4	-	149	84	65
CLAVIER	3.718	49	52	-3	165	177	4	7	169	184	-15
ENGIS	5.249	71	53	18	339	396	4	3	343	399	-56
FERRIERES	3.710	57	46	11	240	184	7	1	247	185	62
HAMOIR	3.261	42	36	6	150	154	7	5	157	159	-2
HERON	3.586	52	48	4	229	188	3	1	232	189	43
HOEI	17.094	208	224	-16	1.052	894	29	23	1.081	917	164
MARCHIN	4.364	62	40	22	281	244	5	7	286	251	35
MODAVE	3.065	57	33	24	192	145	6	3	198	148	50
NANDRIN	4.154	50	37	13	279	205	7	9	286	214	72
OUFFET	2.343	34	24	10	114	103	2	1	116	104	12
TINLOT	1.826	35	25	10	125	90	1	1	126	91	35
VERLAINE	2.904	42	33	9	125	119	2	1	127	120	7
VILLERS-LE-BOUILLET	4.835	57	39	18	289	257	6	4	295	261	34
WANZE	11.089	157	131	26	540	532	15	12	555	544	11
ARR. LUIK	490.622	6.043	6.220	-177	22.749	23.165	678	683	23.427	23.848	-421
ANS	23.264	292	239	53	1.134	1.230	33	15	1.167	1.245	-78
AWANS	7.252	94	80	14	387	326	3	4	390	330	60
AYWAILLE	8.767	133	111	22	515	352	23	16	538	368	170
BITSINGEN	7.590	101	60	41	249	279	4	12	253	291	-38
BEYNE-HEUSAV	9.523	126	105	21	485	563	8	7	493	570	-77
BLEGNV	10.882	131	115	16	418	451	17	12	435	463	-28
CHAUDFONTAINE	19.317	201	249	-48	903	786	49	35	952	821	131
COMBLAIN-AU-PONT	4.763	59	51	8	276	277	4	5	280	282	-2
DALHEM	5.493	87	40	47	225	193	2	3	227	196	31
ESNEUX	12.171	153	145	8	675	556	29	31	704	587	117
FLEMALLE	23.151	294	277	17	1.045	1.069	18	19	1.063	1.088	-25
FLERON	13.208	156	121	35	632	636	13	18	645	654	-9
GRACE-HOLLOGNE	16.691	232	174	58	845	952	9	16	854	968	-114
HERSTAL	27.528	328	445	-117	1.446	1.301	32	35	1.478	1.336	142
JUPRELLE	6.991	69	78	-9	383	308	7	2	390	310	80
LUIK	157.980	1.932	2.290	-358	6.815	7.681	258	288	7.073	7.969	-896
NEUPRE	8.322	82	69	13	398	380	11	18	409	398	11
OUPYE	21.093	259	207	52	876	914	23	30	899	944	-45
SAINT-NICOLAS	14.962	173	214	-41	837	841	25	21	862	862	-
SERAING	48.072	549	696	-147	2.093	2.094	50	42	2.143	2.136	7
SOUMAGNE	12.204	176	120	56	553	522	16	7	569	529	40
SPRIMONT	10.428	150	117	33	661	504	22	16	683	520	163
TROOZ	6.729	84	66	18	318	308	9	8	327	316	11
WEZET	14.241	182	151	31	580	642	13	23	593	665	-72
ARR. VERVIERS	229.415	3.215	2.618	597	8.385	8.111	450	551	8.835	8.662	173
AMEL	4.690	68	50	18	69	95	4	25	73	120	-47
AUBEL	3.463	56	43	13	160	130	16	13	176	143	33
BAELEN	3.054	50	27	23	170	141	2	6	172	147	25
BULLINGEN	5.034	72	63	9	52	57	12	20	64	77	-13



N.I.S. LOOP VAN DE BEVOLKING IN 1990			TABEL 00.83 C T						BLZ. 5.- FOL. 2.-			ALLE ADMINISTRATIEVE EENHEDEN	
LOOP VAN DE BELGISCHE BEVOLKING									TOTALE BEVOLKING				
TOTALE LOOP VAN DE BEVOLKING			VERANDERINGEN VAN NATIONALITEIT		RECHTZETTING			BEVOLKING OP 31 DECEMBER (OP 1/1 VAN VOLGEND JAAR)			WOONPLAATS		
BINNEN	BUITEN	VERSCHIL	BELG IN VREEMDE	VREEMDE IN BELG	HERINGESCHREVEN	BEVOLK. AMBTS-HALVE GE-SCHRAPT	STATISTISCHE AANPASSING	TOTALE BEVOLK.	AANGROEI				
									TOTAAL	INDEX			
243	215	28	-	5	-	2	-1	4.682	31	100,7	MOMIGNIES		
864	877	-13	-	22	3	5	8	13.793	7	100,1	MORLANWELZ		
198	237	-39	-	-	-	3	-	4.246	-42	99,0	SIVRY-RANCE		
807	780	27	-	5	2	26	-72	13.716	8	100,1	THUIN		
5.671	5.784	-113	-	125	47	77	-1	131.063	-18	100,0	ARR. DOORNIK		
439	430	9	-	8	2	1	2	7.419	18	100,2	ANTOING		
282	306	-24	-	2	1	-	3	6.860	-21	99,7	BRUNEHAUT		
264	260	4	-	2	-	1	3	5.279	5	100,1	CELLES		
346	402	-56	-	14	1	4	-	7.751	-45	99,4	ESTAMPUIS		
594	599	-5	-	8	4	2	-1	12.427	5	100,0	LEUZE-EN-HAINAUT		
178	179	-1	-	1	-	-	-	2.943	-	100,0	MONT-DE-L'ENCLUS		
278	237	41	-	3	1	-	1	4.900	45	100,9	PECQ		
679	620	59	-	22	3	14	5	14.569	70	100,5	PERUWELZ		
166	176	-10	-	2	-	2	-2	4.932	-10	99,8	RUMES		
2.445	2.575	-130	-	63	35	53	-12	63.983	-85	99,9	DOORNIK		
51.514	50.242	1.272	4	1.400	329	735	-54	872.342	2.262	100,3	PROV. LUIK		
6.322	5.548	774	1	46	28	66	19	89.712	781	100,9	ARR. HOEI		
704	682	22	-	4	4	10	4	12.099	20	100,2	AMAY		
240	172	68	-	5	-	1	2	3.472	72	102,1	ANTHISNES		
187	107	80	-	-	4	2	-	2.323	82	103,7	BURDINNE		
218	236	-18	-	2	-	-	2	3.704	-16	99,6	CLAVIER		
414	452	-38	-	3	1	10	-3	5.202	-44	99,2	ENGIS		
304	231	73	-	3	3	2	1	3.788	77	102,1	FERRIERES		
199	195	4	-	-	1	1	-	3.265	4	100,1	HAMOIR		
284	237	47	-	-	1	1	94	3.727	47	101,3	HERON		
1.289	1.141	148	-	8	8	20	-80	17.158	144	100,8	HOEI		
348	291	57	-	3	1	3	-1	4.421	58	101,3	MARCHIN		
255	181	74	1	-	-	3	1	3.136	70	102,3	MODAVE		
336	251	85	-	6	2	7	-	4.240	86	102,1	NANDRIN		
150	128	22	-	2	-	1	-	2.366	23	101,0	OUFFET		
161	116	45	-	-	-	-	-	1.871	45	102,5	TINLOT		
169	153	16	-	1	-	2	3	2.922	15	100,5	VERLAINE		
352	300	52	-	5	-	2	-	4.890	55	101,1	VILLERS-LE-BOUILLET		
712	675	37	-	4	3	1	-4	11.128	43	100,4	WANZE		
29.470	30.068	-598	2	1.078	215	548	-37	490.730	145	100,0	ARR. LUIK		
1.459	1.484	-25	-	61	1	12	-	23.289	25	100,1	ANS		
484	410	74	-	3	-	14	2	7.317	63	100,9	AWANS		
671	479	192	-	6	2	17	-	8.950	183	102,1	AYWAILLE		
354	351	3	-	6	3	2	4	7.604	10	100,1	BITSINGEN		
619	675	-56	-	17	-	2	-2	9.480	-41	99,6	BEYNE-HEUSAV		
566	578	-12	-	13	2	5	-	10.880	-2	100,0	BLEGNY		
1.153	1.070	83	-	12	2	6	-	19.408	91	100,5	CHAUDFONTAINE		
339	333	6	-	6	-	15	-	4.760	-3	99,9	COMBLAIN-AU-PONT		
314	236	78	-	3	-	-	2	5.576	81	101,5	DALHEM		
857	732	125	-	5	3	8	-26	12.270	125	101,0	ESNEUX		
1.357	1.365	-8	-	48	4	11	-5	23.179	33	100,1	FLEMALLE		
801	775	26	-	38	4	7	4	13.273	61	100,5	FLERON		
1.086	1.142	-56	-	33	5	11	-1	16.661	-29	99,8	GRACE-HOLLOGNE		
1.806	1.781	25	-	74	8	19	4	27.620	88	100,3	HERSTAL		
459	388	71	-	2	1	-	2	7.067	74	101,1	JUPRELLE		
9.005	10.259	-1.254	-	513	125	328	-	157.036	-944	99,4	LUIK		
491	467	24	-	10	2	2	-1	8.355	34	100,4	NEUPRE		
1.158	1.151	7	1	28	3	16	-3	21.111	21	100,1	OUPEYE		
1.035	1.076	-41	-	47	4	15	-16	14.941	-5	100,0	SAINT-NICOLAS		
2.692	2.832	-140	1	111	30	35	-4	48.033	-35	99,9	SERAING		
745	649	96	-	20	2	3	3	12.322	115	100,9	SOUMAGNE		
833	637	196	-	-	5	8	-1	10.620	193	101,9	SPRIMONT		
411	382	29	-	7	5	4	-1	6.765	37	100,5	TROOZ		
775	816	-41	-	15	4	8	2	14.213	-30	99,8	WEZET		
12.050	11.280	770	1	228	63	96	-28	230.351	964	100,4	ARR. VERVIERS		
141	170	-29	-	2	-	-	-	4.663	-27	99,4	AMEL		
232	186	46	-	-	1	-	-	3.510	47	101,4	AUBEL		
222	174	48	-	2	-	2	2	3.104	48	101,6	BAELEN		
136	140	-4	-	-	1	2	-1	5.028	-5	99,9	BULLINGEN		

WOONPLAATS	BEVOLKING OP 1 JANUARI	NATUURLIJKE LOOP			MIGRATIES						
		GEBOR- TEN	OVER- LIJDENS	VERSCHIL	INTERN		EXTERN		TOTAAL		
					INWIJK.	UITWIJK.	INWIJK.	UITWIJK.	INWIJK.	UITWIJK.	VERSCHIL
BURG-REULAND	3.494	49	36	13	59	34	6	25	65	59	6
BUTGENBACH	4.863	58	43	15	142	107	6	9	148	116	32
DISON	12.402	191	152	39	722	780	10	6	732	786	-54
EUPEN	15.490	183	180	3	329	303	37	67	366	370	-4
HERVE	14.561	220	138	82	542	496	17	9	559	505	54
JALHAY	6.012	98	53	45	335	233	17	23	352	256	96
KELMIS	6.997	102	70	32	168	187	19	23	187	210	-23
LIERNEUX	3.058	36	39	-3	143	134	8	3	151	137	14
LIMBURG	5.022	66	65	1	215	222	2	2	217	224	-7
LONTZEN	3.656	45	31	14	155	148	20	2	175	161	14
MALMEDY	9.758	123	110	13	277	263	26	28	303	291	12
OLNE	3.206	36	24	12	153	136	5	7	158	143	15
PEPINSTER	8.775	122	108	14	443	462	5	10	448	472	-24
PLOMBIERES	7.324	124	83	41	192	225	17	3	209	228	-19
RAEREN	5.335	65	68	-3	94	91	4	38	98	129	-31
SANKT-VITH	8.363	121	87	34	102	116	21	48	123	164	-41
SPA	9.662	122	155	-33	492	451	24	18	516	469	47
STAVELLOT	6.031	78	64	14	261	207	17	15	278	222	56
STOUMONT	2.466	34	35	-1	174	135	8	3	182	138	44
THEUX	9.638	140	105	35	484	373	16	13	500	386	114
THIMISTER-CLERMONT	4.149	70	28	42	187	130	3	1	190	131	59
TROIS-PONTS	2.130	33	22	11	101	111	4	2	105	113	-8
VERVIERS	47.333	644	605	39	1.720	1.928	99	101	1.819	2.029	-210
WEISMES	5.768	100	60	40	147	141	13	19	160	160	-
WELKENRAEDT	7.681	109	74	35	297	275	12	1	309	276	33
ARR. BORGWORM	61.185	695	749	-54	2.922	2.539	55	58	2.977	2.597	380
BERLOZ	2.375	25	21	4	111	116	3	2	114	118	-4
BRAIVES	4.748	76	56	20	264	223	10	8	274	231	43
CRISNEE	2.211	16	17	-1	113	78	1	3	114	81	33
DONCEEL	2.210	27	39	-12	107	112	1	1	108	113	-5
FAIMES	2.776	28	39	-11	129	122	3	2	132	124	8
FEXHE-LE-HAUT-CLOCHER	2.606	39	34	5	92	91	1	1	93	92	1
GEER	2.372	23	26	-3	102	90	3	-	105	90	15
HANNUIT	11.514	135	153	-18	493	357	18	14	511	371	140
LIJSEM	2.642	25	41	-16	188	138	2	2	190	140	50
OERLE	3.101	30	33	-3	145	126	1	4	146	130	16
REMICOURT	4.359	45	43	2	208	152	1	3	209	155	54
SAINT-GEORGES / MEUSE	6.176	70	88	-18	298	300	1	6	299	306	-7
BORGWORM	12.255	137	128	9	566	540	8	9	574	549	25
WASSEIGES	1.840	19	31	-12	106	94	2	3	108	97	11
LIMBURG	676.812	8.430	4.953	3.477	17.648	17.918	450	566	18.098	18.484	-386
ARR. HASSELT	327.164	3.888	2.429	1.459	9.242	9.389	183	257	9.425	9.646	-221
AS	6.259	74	37	37	240	214	4	12	244	226	18
BERINGEN	30.795	366	207	159	713	703	14	15	727	718	9
DIEPENBEEK	15.911	179	96	83	416	506	2	9	418	515	-97
GENK	42.840	579	315	264	961	1.282	32	57	993	1.339	-346
GINGELOM	7.213	78	80	-2	210	183	1	1	211	184	27
HALEN	7.615	68	50	18	219	239	5	2	224	241	-17
HAM	8.371	99	62	37	240	252	-	2	240	254	-14
HASSELT	63.689	764	508	256	2.009	1.867	51	47	2.060	1.914	146
HERK-DE-STAD	10.527	109	54	55	350	287	2	4	352	291	61
HEUSDEN-ZOLDER	22.863	285	135	150	552	619	17	20	569	639	-70
LEOPOLDSBURG	12.745	144	97	47	413	441	7	27	420	468	-48
LUMMEN	12.278	139	98	41	361	336	9	1	370	337	33
NIEUWERKERKEN	5.906	53	48	5	166	181	2	-	168	181	-13
OPGLABBEEK	7.550	105	34	71	253	216	1	4	254	220	34
SINT-TRUIDEN	36.464	399	380	19	891	901	11	22	902	923	-21
TESSENDERLO	13.902	162	89	73	486	409	4	10	490	419	71
ZONHOVEN	16.656	221	110	111	567	592	11	16	578	608	-30
ZUTENDAAL	5.580	64	29	35	195	161	10	8	205	169	36
ARR. MAASEIK	184.332	2.582	1.128	1.454	4.634	4.548	139	165	4.773	4.713	60
BOCHOLT	10.457	154	62	92	247	280	6	9	253	289	-36
BREE	13.210	173	92	81	321	345	15	13	336	358	-22
DILSEN	15.438	178	117	61	348	402	19	10	367	412	-45
HAMONT-ACHEL	10.348	124	70	54	195	251	5	7	200	258	-58

N.I.S. LOOP VAN DE BEVOLKING IN 1990			TABEL 00.83 C T						BLZ. 6.- FOL. 2.-			ALLE ADMINISTRATIEVE EENHEDEN	
LOOP VAN DE BELGISCHE BEVOLKING													
TOTALE BEVOLKING													
TOTALE LOOP VAN DE BEVOLKING			VERANDERINGEN VAN NATIONALITEIT		RECHTZETTING			BEVOLKING OP 31 DECEMBER (OP 1/1 VAN VOLGEND JAAR)			WOONPLAATS		
BINNEN	BUITEN	VERSCHIL	BELG IN VREEMDE	VREEMDE IN BELG	HERINGESCHREVEN	BEVOLK. AMBTS-HALVE GE-SCHRAPT	STATISTISCHE AANPASSING	TOTALE BEVOLK.	AANGROEI				
									TOTAAL	INDEX			
114	95	19	-	2	-	-	-1	3.514	21	100,6	BURG-REULAND		
206	159	47	-	1	1	-	1	4.913	49	101,0	BUTGENBACH		
923	938	-15	-	20	5	-	-4	12.408	10	100,1	DISON		
549	550	-1	-	9	4	5	-9	15.488	7	100,0	EUPEN		
779	643	136	-	23	3	10	1	14.714	152	101,0	HERVE		
450	309	141	-	3	1	-	-2	6.155	145	102,4	JALHAY		
289	280	9	-	6	-	2	-9	7.001	13	100,2	KELMIS		
187	176	11	-	5	1	1	-	3.074	16	100,5	LIERNEUX		
283	289	-6	-	17	-	1	-	5.032	10	100,2	LIMBURG		
220	192	28	-	1	1	4	-2	3.680	26	100,7	LONTZEN		
426	401	25	-	9	1	3	-	9.790	32	100,3	MALMEDY		
194	167	27	-	2	-	1	-	3.234	28	100,9	OLNE		
570	580	-10	-	3	3	1	-	8.770	-5	99,9	PEPINSTER		
333	311	22	-	10	-	-	-3	7.353	32	100,4	PLOMBIERES		
163	197	-34	-	11	-	1	-4	5.307	-24	99,5	RAEREN		
244	251	-7	1	-	-	-	-2	8.353	-8	99,9	SANKT-VITH		
638	624	14	-	8	5	3	2	9.688	24	100,2	SPA		
356	286	70	-	3	-	7	-1	6.096	66	101,1	STAVELOT		
216	173	43	-	1	1	1	2	2.512	44	101,8	STOUMONT		
640	491	149	-	4	5	1	-	9.795	157	101,6	THEUX		
260	159	101	-	-	1	-	-	4.251	102	102,5	THIMISTER-CLERMONT		
138	135	3	-	-	1	2	-	2.132	2	100,1	TROIS-PONTS		
2.463	2.634	-171	-	79	26	40	1	47.228	-106	99,8	VERVIERS		
260	220	40	-	2	1	5	-	5.806	38	100,7	WEISMES		
418	350	68	-	5	1	4	1	7.752	70	100,9	WELKENRAEDT		
3.672	3.346	326	-	48	23	25	-8	61.549	372	100,6	ARR. BORGWORM		
139	139	-	-	2	-	-	-	2.377	2	100,1	BERLOZ		
350	287	63	-	-	2	4	1	4.810	61	101,3	BRAIVES		
130	98	32	-	2	-	-	-1	2.244	34	101,5	CRISNEE		
135	152	-17	-	1	1	-	-	2.195	-15	99,3	DONCEEL		
160	163	-3	-	2	4	-	1	2.780	3	100,1	FAIMES		
132	126	6	-	1	-	-	-	2.613	7	100,3	FEXHE-LE-HAUT-CLOCHER		
128	116	12	-	-	5	-	-	2.389	17	100,7	GEER		
646	524	122	-	8	5	1	-1	11.647	134	101,2	HANNUIT		
215	181	34	-	2	2	-	-1	2.679	38	101,4	LIJSEM		
176	163	13	-	1	-	2	-5	3.108	12	100,4	OERLE		
254	198	56	-	1	-	4	-	4.412	53	101,2	REMICOURT		
369	394	-25	-	3	1	2	-2	6.151	-23	99,6	SAINT-GEORGES / MEUSE		
711	677	34	-	22	3	12	-	12.302	47	100,4	BORGWORM		
127	128	-1	-	3	-	-	-	1.842	2	100,1	WASSEIGES		
26.528	23.437	3.091	-	693	103	132	-9	680.558	3.755	100,6	LIMBURG		
13.313	12.075	1.238	-	429	53	69	-14	328.801	1.651	100,5	ARR. HASSELT		
318	263	55	-	12	-	4	-	6.322	63	101,0	AS		
1.093	925	168	-	32	1	6	-1	30.989	195	100,6	BERINGEN		
597	611	-14	-	3	3	-	-1	15.902	-8	99,9	DIEPENBEEK		
1.572	1.654	-82	-	214	8	2	-3	42.975	138	100,3	GENK		
289	264	25	-	3	-	3	-	7.238	25	100,3	GINGELOM		
292	291	1	-	-	1	-	-1	7.616	2	100,0	HALEN		
339	316	23	-	4	-	-	-	8.398	27	100,3	HAM		
2.824	2.422	402	-	40	13	17	-7	64.120	438	100,7	HASSELT		
461	345	116	-	-	2	1	-	10.644	117	101,1	HERK-DE-STAD		
854	774	80	-	78	5	4	5	23.027	159	100,7	HEUSDEN-ZOLDER		
564	565	-1	-	17	-	4	-	12.757	12	100,1	LEOPOLDSDURG		
509	435	74	-	6	-	3	-	12.355	77	100,6	LUMMEN		
221	229	-8	-	-	-	1	1	5.898	-9	99,8	NIEUWERKERKEN		
359	254	105	-	4	1	1	-3	7.656	109	101,4	OPGLABBEEK		
1.301	1.303	-2	-	5	14	20	-4	36.457	-3	100,0	SINT-TRUIDEN		
652	508	144	-	1	3	-	-	14.050	148	101,1	TESSENDERLO		
799	718	81	-	9	1	1	-	16.746	90	100,5	ZONHOVEN		
269	198	71	-	1	1	2	-	5.651	71	101,3	ZUTENDAAL		
7.355	5.841	1.514	-	108	18	26	8	185.954	1.614	100,9	ARR. MAASEIK		
407	351	56	-	4	2	1	-1	10.517	61	100,6	BOCHOLT		
509	450	59	-	4	3	-	1	13.277	66	100,5	BREE		
545	529	16	-	12	2	10	-1	15.457	20	100,1	DILSEN		
324	328	-4	-	6	-	-	1	10.351	2	100,0	HAMONT-ACHEL		

WOONPLAATS	BEVOL- KING OP 1 JANUARI	NATUURLIJKE LOOP			MIGRATIES						
		GEBOR- TEN	OVER- LIJDENS	VERSCHIL	INTERN		EXTERN		TOTAAL		
					INWIJK.	UITWIJK.	INWIJK.	UITWIJK.	INWIJK.	UITWIJK.	VERSCHIL
HECHTEL-EKSEL	9.392	147	59	88	296	257	13	3	309	260	49
HOUTHALLEN-HELCHTEREN	21.321	308	100	208	631	594	11	12	642	606	36
KINROOI	10.097	153	72	81	184	189	15	13	199	202	-3
LOMMEL	25.765	377	154	223	535	448	18	26	553	474	79
MAASEIK	19.784	234	117	117	488	467	12	32	500	499	1
MEEUWEN-GRUITRODE	11.260	165	58	107	231	273	8	3	239	276	-37
NEERPELT	12.907	206	89	117	355	410	4	23	359	433	-74
OVERPELT	11.211	137	64	73	334	302	5	8	339	310	29
PEER	13.142	226	74	152	469	330	8	6	477	336	141
ARR. TONGEREN	165.316	1.960	1.396	564	3.772	3.981	128	144	3.900	4.125	-225
ALKEN	9.943	133	77	56	338	287	3	11	341	298	43
BILZEN	25.993	327	195	132	620	563	8	27	628	590	38
BORGLOON	9.963	119	95	24	242	245	15	1	257	246	11
HEERS	6.452	70	65	5	148	171	8	3	156	174	-18
HERSTAPPE	90	-	-	-	7	8	-	-	7	8	-1
HOESELT	8.426	110	68	42	288	246	1	2	289	248	41
KORTESSEM	7.636	90	71	19	219	263	4	1	223	264	-41
LANAKEN	18.971	251	172	79	387	536	27	29	414	565	-151
MAASMECHELEN	25.149	276	169	107	519	549	32	35	551	584	-33
RIEMST	13.920	158	121	37	226	273	10	14	236	287	-51
TONGEREN	28.828	303	261	42	521	572	15	16	536	588	-52
VOEREN	3.610	55	45	10	81	100	2	4	83	104	-21
WELLEN	6.335	68	57	11	176	168	3	1	179	169	10
LUXEMBURG	221.761	3.100	2.492	608	8.564	7.714	578	706	9.142	8.420	722
ARR. AARLEN	44.817	622	442	180	1.632	1.569	209	281	1.841	1.850	-9
AARLEN	21.938	321	191	130	822	837	98	158	920	995	-75
ATTERT	3.115	37	38	-1	134	105	27	14	161	119	42
AUBANGE	12.633	168	139	29	382	373	47	77	429	450	-21
MARTELANGE	1.371	16	17	-1	42	50	3	9	45	59	-14
MESSANCY	5.760	80	57	23	252	204	34	23	286	227	59
ARR. BASTENAKEN	36.575	524	400	124	1.178	1.082	74	60	1.252	1.142	110
BASTENAKEN	11.637	170	102	68	303	279	19	15	322	294	28
BERTOEGNE	2.512	42	18	24	73	66	1	-	74	66	8
FAUVILLERS	1.617	33	12	21	99	63	11	5	110	68	42
GOUVY	4.256	57	56	1	101	149	17	8	118	157	-39
HOUFFALIZE	4.142	56	62	-6	149	124	3	15	152	139	13
SAINTE-ODE	2.018	29	24	5	105	92	3	4	108	96	12
VAUX-SUR-SURE	3.714	48	40	8	87	97	4	5	91	102	-11
VIELSALM	6.679	89	86	3	261	212	16	8	277	220	57
ARR. MARCHE-EN-FAMENNE	44.760	634	506	128	2.221	1.926	65	70	2.286	1.996	290
DURBUY	8.442	100	92	8	442	315	7	12	449	327	122
EREZEE	2.369	23	26	-3	129	110	3	3	132	113	19
HOTTON	4.244	74	39	35	277	252	8	2	285	254	31
LA ROCHE-EN-ARDENNE	3.921	41	69	-28	170	159	4	10	174	169	5
MANHAY	2.591	52	30	22	136	100	9	1	145	101	44
MARCHE-EN-FAMENNE	14.696	213	138	75	644	612	20	26	664	638	26
NASSOGNE	4.222	67	54	13	219	183	5	9	224	192	32
RENDEUX	2.019	36	33	3	110	112	8	5	118	117	1
TENNEVILLE	2.256	28	25	3	94	83	1	2	95	85	10
ARR. NEUFCHATEAU	52.259	699	608	91	1.790	1.715	99	64	1.889	1.779	110
BERTRIX	7.469	97	79	18	236	211	3	5	239	216	23
BOUILLON	5.203	74	61	13	148	134	14	14	162	148	14
DAVERDISSE	1.481	16	20	-4	42	64	4	2	46	66	-20
HERBEUMONT	1.384	18	17	1	57	47	1	2	58	49	9
LEGLISE	3.324	33	42	-9	113	90	5	8	118	98	20
LIBIN	4.106	54	52	2	128	155	5	4	133	159	-26
LIBRAMONT-CHEVIGNY	8.343	133	70	63	315	238	19	16	334	254	80
NEUFCHATEAU	5.835	67	81	-14	174	234	10	2	184	236	-52

N.I.S. LOOP VAN DE BEVOLKING IN 1990			TABEL 00.83 C T						BLZ. 7.- FOL. 2.-			ALLE ADMINISTRATIEVE EENHEDEN
LOOP VAN DE BELGISCHE BEVOLKING												
TOTALE BEVOLKING												
TOTALE LOOP VAN DE BEVOLKING			VERANDERINGEN VAN NATIONALITEIT		RECHTZETTING			BEVOLKING OP 31 DECEMBER (OP 1/1 VAN VOLGEND JAAR)			WOONPLAATS	
BINNEN	BUITEN	VERSCHIL	BELG IN VREEMDE	VREEMDE IN BELG	HERINGESCHREVEN	BEVOLK. AMBTS-HALVE GESCHRAPPT	STATISTISCHE AANPASSING	TOTALE BEVOLK.	AANGROEI			
									TOTAAL	INDEX		
456	319	137	-	4	2	5	-1	9.529	138	101,5	HECHTEL-EKSEL	
950	706	244	-	49	-	-	-2	21.616	293	101,4	HOUTHALEN-HELCHTEREN	
352	274	78	-	10	1	-	-1	10.185	89	100,9	KINROOI	
930	628	302	-	5	1	2	-2	26.069	306	101,2	LOMMEL	
734	616	118	-	6	1	3	3	19.909	122	100,6	MAASEIK	
404	334	70	-	3	-	-	-	11.333	73	100,6	MEEUWEN-GRUITRODE	
565	522	43	-	4	1	3	1	12.953	45	100,3	NEERPELT	
476	374	102	-	-	2	-	-	11.315	104	100,9	OVERPELT	
703	410	293	-	1	3	2	6	13.443	295	102,2	PEER	
5.860	5.521	339	-	156	32	37	-3	165.803	490	100,3	ARR. TONGEREN	
474	375	99	-	7	1	2	-	10.048	105	101,1	ALKEN	
955	785	170	-	13	7	3	-4	26.176	187	100,7	BILZEN	
376	341	35	-	3	-	-	1	10.002	38	100,4	BORGLOON	
226	239	-13	-	1	-	3	-1	6.436	-15	99,8	HEERS	
7	8	-1	-	-	-	-	-	89	-1	98,9	HERSTAPPE	
399	316	83	-	1	1	1	2	8.512	84	101,0	HOESELT	
313	335	-22	-	1	-	1	-1	7.613	-22	99,7	KORTESSEM	
665	737	-72	-	8	9	8	6	18.914	-63	99,7	LANAKEN	
827	753	74	-	101	7	-	-	25.331	182	100,7	MAASMECHELEN	
394	408	-14	-	7	-	-	-5	13.908	-7	99,9	RIEMST	
839	849	-10	-	10	7	16	2	28.821	-9	100,0	TONGEREN	
138	149	-11	-	3	-	-	-1	3.601	-8	99,8	VOEREN	
247	226	21	-	1	-	3	-2	6.352	19	100,3	WELLEN	
12.242	10.912	1.330	1	143	70	98	-15	223.190	1.444	100,7	LUXEMBURG	
2.463	2.292	171	1	33	12	20	-12	45.000	195	100,4	ARR. AARLEN	
1.241	1.186	55	-	11	11	9	-16	21.990	68	100,3	AARLEN	
198	157	41	-	3	-	-	-	3.159	44	101,4	ATTERT	
597	589	8	1	14	-	9	8	12.653	12	100,1	AUBANGE	
61	76	-15	-	1	-	-	-1	1.356	-14	99,0	MARTELANGE	
366	284	82	-	4	1	2	-3	5.842	85	101,5	MESSANCY	
1.776	1.542	234	-	26	11	14	-	36.832	257	100,7	ARR. BASTENAKEN	
492	396	96	-	15	4	-	-2	11.750	115	101,0	BASTENAKEN	
116	84	32	-	1	2	3	-	2.544	32	101,3	BERTOAGNE	
143	80	63	-	2	-	1	1	1.682	64	104,0	FAUVILLERS	
175	213	-38	-	2	-	1	-1	4.218	-37	99,1	GOUVY	
208	201	7	-	1	1	2	-1	4.148	7	100,2	HOUFFALIZE	
137	120	17	-	-	3	2	1	2.037	18	100,9	SAINTE-ODE	
139	142	-3	-	1	-	1	1	3.712	-3	99,9	VAUX-SUR-SURE	
366	306	60	-	4	1	4	1	6.741	61	100,9	VIELSALM	
2.920	2.502	418	-	23	18	25	5	45.199	434	101,0	ARR. MARCHE-EN-FAMENNE	
549	419	130	-	5	4	5	1	8.577	134	101,6	DURBUY	
155	139	16	-	-	1	-	1	2.387	17	100,7	EREZEE	
359	293	66	-	8	-	1	5	4.322	73	101,7	HOTTON	
215	238	-23	-	1	-	7	-	3.892	-29	99,3	LA ROCHE-EN-ARDENNE	
197	131	66	-	1	2	-	-1	2.659	69	102,7	MANHAY	
877	776	101	-	4	5	9	-	14.797	101	100,7	MARCHE-EN-FAMENNE	
291	246	45	-	2	-	3	-1	4.265	44	101,0	NASSOGNE	
154	150	4	-	2	6	-	-	2.031	12	100,6	RENDEUX	
123	110	13	-	-	-	-	-	2.269	13	100,6	TENNEVILLE	
2.588	2.387	201	-	31	18	28	-	52.481	222	100,4	ARR. NEUFCHATEAU	
336	295	41	-	1	2	6	1	7.508	38	100,5	BERTRIX	
236	209	27	-	1	5	5	-	5.231	28	100,5	BOUILLON	
62	86	-24	-	1	-	6	-1	1.451	-29	98,0	DAVERDISSE	
76	66	10	-	-	-	1	-	1.393	9	100,7	HERBEUMONT	
151	140	11	-	-	-	-	-2	3.333	11	100,3	LEGLISE	
187	211	-24	-	1	5	-	-3	4.085	-18	99,6	LIBIN	
467	324	143	-	7	2	2	1	8.494	150	101,8	LIBRAMONT-CHEVIGNY	
251	317	-66	-	13	-	5	-	5.777	-58	99,0	NEUFCHATEAU	

WOONPLAATS	BEVOL- KING OP 1 JANUARI	NATUURLIJKE LOOP			MIGRATIES						
		GEBOR- TEN	OVER- LIJDENS	VERSCHIL	INTERN		EXTERN		TOTAAL		
					INWIJK.	UITWIJK.	INWIJK.	UITWIJK.	INWIJK.	UITWIJK.	VERSCHIL
PALISEUL	4.752	65	60	5	165	139	7	3	172	142	30
SAINT-HUBERT	5.558	72	69	3	206	169	5	1	211	170	41
TELLIN	2.067	31	24	7	104	123	11	4	115	127	-12
WELLIN	2.737	39	33	6	102	111	15	3	117	114	3
ARR. VIRTON	43.350	621	536	85	1.743	1.422	131	231	1.874	1.653	221
CHINY	4.538	74	67	7	180	169	9	15	189	184	5
ETALLE	3.771	62	43	19	149	128	5	12	154	140	14
FLORENVILLE	5.371	66	79	-13	236	163	19	30	255	193	62
HABAV	6.005	91	71	20	252	169	18	23	270	192	78
MEIX-DEVANT-VIRTON	2.538	36	23	13	94	73	5	6	99	79	20
MUSSON	3.395	49	36	13	108	110	4	20	112	130	-18
ROUVROY	1.722	18	22	-4	90	49	3	20	93	69	24
SAINT-LEGER	2.836	39	29	10	115	95	1	9	116	104	12
TINTIGNY	3.230	43	34	9	129	141	9	5	138	146	-8
VIRTON	9.944	143	132	11	390	325	58	91	448	416	32
PROV. NAMEN	400.847	5.440	4.579	861	16.969	15.847	658	661	17.627	16.508	1.119
ARR. DINANT	90.184	1.205	1.098	107	4.264	3.819	168	182	4.432	4.001	431
ANHEE	6.335	86	87	-1	383	322	7	9	390	331	59
BEAURAING	7.741	78	71	7	265	250	4	16	269	266	3
BIEVRE	2.979	37	48	-11	94	117	-	3	94	120	-26
CINEY	13.567	196	149	47	475	471	30	23	505	494	11
DINANT	11.798	171	166	5	617	582	23	25	640	607	33
GEDINNE	4.145	50	50	-	127	129	6	4	133	133	-
HAMOIS	5.624	87	58	29	276	219	30	14	306	233	73
HASTIERE	4.024	46	63	-17	281	205	8	10	289	215	74
HAVELANGE	4.262	59	45	14	174	193	5	2	179	195	-16
HOUVET	3.968	56	57	-1	225	174	7	9	232	183	49
ONHAVE	2.774	41	32	9	166	167	3	13	169	180	-11
ROCHEFORT	10.866	144	107	37	470	453	22	12	492	465	27
SOMME-LEUZE	3.040	48	38	10	189	156	8	20	197	176	21
VRESSE-SUR-SEMOIS	2.508	31	44	-13	121	92	3	10	124	102	22
VVOIR	6.553	75	83	-8	401	289	12	12	413	301	112
ARR. NAMEN	254.198	3.455	2.834	621	10.139	9.591	401	388	10.540	9.979	561
ANDENNE	21.342	316	261	55	794	729	10	29	804	758	46
ASSESE	5.408	82	36	46	289	260	11	12	300	272	28
EGHEZEE	11.612	161	127	34	509	363	17	23	526	386	140
FERNELMONT	5.559	73	47	26	254	220	11	7	265	227	38
FLOREFFE	6.412	79	50	29	296	339	8	4	304	343	-39
FOSES-LA-VILLE	7.791	95	120	-25	359	347	8	8	367	355	12
GEMBLOUX	18.121	254	203	51	828	790	23	31	851	821	30
GESVES	4.661	78	54	24	279	220	21	15	300	235	65
JEMEPPE-SUR-SAMBRE	16.351	189	175	14	693	603	20	15	713	618	95
LA BRUYERE	6.955	115	60	55	320	302	7	2	327	304	23
METTET	9.923	162	103	59	500	455	11	10	511	465	46
NAMEN	97.094	1.262	1.088	174	3.167	3.110	183	186	3.350	3.296	54
OHEY	3.696	54	39	15	142	179	7	-	149	179	-30
PROFONDEVILLE	9.287	136	111	25	574	515	26	16	600	531	69
SAMBREVILLE	23.615	318	278	40	841	870	28	27	869	897	-28
SOMBREFFE	6.371	81	82	-1	294	289	10	3	304	292	12
ARR. PHILIPPEVILLE	56.465	780	647	133	2.566	2.437	89	91	2.655	2.528	127
CERFONTAINE	3.996	52	48	4	160	168	10	2	170	170	-
COUVIN	12.360	157	157	-	430	433	21	36	451	469	-18
DOISCHE	2.667	45	33	12	150	136	7	6	157	142	15
FLORENNES	10.313	149	99	50	472	440	12	15	484	455	29
PHILIPPEVILLE	6.812	98	56	42	435	370	12	11	447	381	66
VIRGINVAL	5.321	79	70	9	244	251	8	7	252	258	-6
WALCOURT	14.996	200	184	16	675	639	19	14	694	653	41

N.I.S. LOOP VAN DE BEVOLKING IN 1990			TABEL 00.83 C T						BLZ. 8.- FOL. 2.-			ALLE ADMINISTRATIEVE EENHEDEN
LOOP VAN DE BELGISCHE BEVOLKING												
TOTALE BEVOLKING												
TOTALE LOOP VAN DE BEVOLKING			VERANDERINGEN VAN NATIONALITEIT		RECHTZETTING			BEVOLKING OP 31 DECEMBER (OP 1/1 VAN VOLGEND JAAR)			WOONPLAATS	
BINNEN	BUITEN	VERSCHIL	BELG IN VREEMDE	VREEMDE IN BELG	HERINGESCHREVEN	BEVOLK. AMBTS-HALVE GE-SCHRAPT	STATISTISCHE AAN-PASSING	TOTALE BEVOLK.	AANGROEI			
									TOTAAL	INDEX		
237	202	35	-	3	1	-	-	4.791	39	100,8	PALISEUL	
283	239	44	-	4	2	1	4	5.611	49	100,9	SAINT-HUBERT	
146	151	-5	-	-	1	2	1	2.062	-6	99,7	TELLIN	
156	147	9	-	-	-	-	-1	2.745	9	100,3	WELLIN	
2.495	2.189	306	-	30	11	11	-8	43.678	336	100,8	ARR. VIRTON	
263	251	12	-	1	-	1	-	4.550	12	100,3	CHINY	
216	183	33	-	-	-	-	-8	3.796	33	100,9	ETALLE	
321	272	49	-	4	-	3	-	5.421	50	100,9	FLORENVILLE	
361	263	98	-	3	-	2	-	6.104	99	101,6	HABAY	
135	102	33	-	2	2	-	-1	2.574	37	101,5	MEIX-DEVANT-VIRTON	
161	166	-5	-	1	2	1	1	3.393	-3	99,9	MUSSON	
111	91	20	-	-	-	-	1	1.743	20	101,2	ROUVROY	
155	133	22	-	-	1	2	-	2.857	21	100,7	SAINT-LEGER	
181	180	1	-	2	1	1	-	3.233	3	100,1	TINTIGNY	
591	548	43	-	17	5	1	-1	10.007	64	100,6	VIRTON	
23.067	21.087	1.980	5	282	217	338	6	402.989	2.136	100,5	PROV. NAMEN	
5.637	5.099	538	-	32	40	63	16	90.747	547	100,6	ARR. DINANT	
476	418	58	-	3	1	4	2	6.395	58	100,9	ANHEE	
347	337	10	-	2	9	-	-1	7.761	21	100,3	BEAURAING	
131	168	-37	-	-	6	1	1	2.948	-32	98,9	BIEVRE	
701	643	58	-	7	-	6	2	13.628	59	100,4	CINEY	
811	773	38	-	5	6	24	1	11.824	25	100,2	DINANT	
183	183	-	-	-	2	-	1	4.148	2	100,0	GEDINNE	
393	291	102	-	2	2	3	-	5.727	103	101,8	HAMOIS	
335	278	57	-	3	-	-	-	4.084	60	101,5	HASTIERE	
238	240	-2	-	1	2	-	3	4.266	1	100,0	HAVELANGE	
288	240	48	-	-	1	1	-1	4.015	48	101,2	HOUYET	
210	212	-2	-	2	1	2	1	2.774	-1	100,0	ONHAYE	
636	572	64	-	2	7	12	4	10.931	61	100,6	ROCHFORT	
245	214	31	-	1	-	-	-	3.072	32	101,1	SOMME-LEUZE	
155	146	9	-	4	1	3	1	2.520	11	100,4	VRESSE-SUR-SEMOIS	
488	384	104	-	-	2	7	2	6.654	99	101,5	YVOIR	
13.995	12.813	1.182	5	225	155	243	-15	255.497	1.314	100,5	ARR. NAMEN	
1.120	1.019	101	1	14	21	16	-5	21.456	119	100,6	ANDENNE	
382	308	74	-	3	3	3	3	5.488	77	101,4	ASSESE	
687	513	174	-	5	-	9	1	11.783	170	101,5	EGHEZEE	
338	274	64	-	4	-	2	-	5.625	66	101,2	FERNELMONT	
383	393	-10	-	8	1	4	2	6.409	-5	99,9	FLOREFFE	
462	475	-13	-	5	9	4	2	7.790	-3	100,0	FOSSES-LA-VILLE	
1.105	1.024	81	4	16	6	11	7	18.216	88	100,5	GEMBLOUX	
378	289	89	-	2	3	1	1	4.755	93	102,0	GESVES	
902	793	109	-	4	11	16	4	16.463	108	100,7	JEMEPPE-SUR-SAMBRE	
442	364	78	-	1	4	4	5	7.039	79	101,1	LA BRUVERE	
673	568	105	-	7	2	16	-	10.021	98	101,0	METTET	
4.612	4.384	228	-	107	72	121	-12	97.368	286	100,3	NAMEN	
203	218	-15	-	2	4	7	-	3.680	-16	99,6	OHEY	
736	642	94	-	2	12	14	-3	9.378	94	101,0	PROFONDEVILLE	
1.187	1.175	12	-	35	6	11	-9	23.648	42	100,2	SAMBREVILLE	
385	374	11	-	10	1	4	-11	6.378	18	100,3	SOMBREFFE	
3.435	3.175	260	-	25	22	32	5	56.745	275	100,5	ARR. PHILIPPEVILLE	
222	218	4	-	-	1	1	3	4.003	4	100,1	CERFONTAINE	
608	626	-18	-	4	5	5	-1	12.345	-14	99,9	COUVIN	
202	175	27	-	3	-	-	-	2.697	30	101,1	DOISCHE	
633	554	79	-	8	2	5	-1	10.396	84	100,8	FLORENNES	
545	437	108	-	1	6	2	1	6.926	113	101,7	PHILIPPEVILLE	
331	328	3	-	3	4	9	-	5.322	1	100,0	VIROINVAL	
894	837	57	-	6	4	10	3	15.056	57	100,4	WALCOURT	

WOONPLAATS	BEVOL- KING OP 1 JANUARI	NATUURLIJKE LOOP			MIGRATIES						
		GEBOR- TEN	OVER- LIJDENS	VERSCHIL	INTERN		EXTERN		TOTAAL		
					INWIJK.	UITWIJK.	INWIJK.	UITWIJK.	INWIJK.	UITWIJK.	VERSCHIL
<b>PROV. OOST-VLAANDEREN</b>	1.297.089	14.723	14.146	577	37.994	36.702	939	1.207	38.933	37.909	1.024
ARR. AALST	256.051	2.640	2.658	-18	7.161	6.926	104	120	7.265	7.046	219
AALST	75.016	773	761	12	2.004	1.984	35	53	2.039	2.037	2
DENDERLEEUEW	16.524	179	138	41	563	630	8	4	571	634	-63
ERPE-MERE	18.642	172	191	-19	672	581	5	2	677	583	94
GERAARDSBERGEN	30.042	305	357	-52	763	693	9	21	772	714	58
HAALERT	16.898	171	182	-11	502	521	7	9	509	530	-21
HERZELE	15.660	152	149	3	422	414	4	8	426	422	4
LEDE	17.029	180	174	6	491	528	2	4	493	532	-39
NINOVE	32.950	356	340	16	849	792	15	8	864	800	64
SINT-LIEVENS-HOUTEM	8.873	90	85	5	275	240	7	1	282	241	41
ZOTTEGEM	24.417	262	281	-19	620	543	12	10	632	553	79
ARR. DENDERMONDE	179.191	2.052	1.922	130	5.026	4.909	79	109	5.105	5.018	87
BERLARE	12.601	136	138	-2	454	347	11	9	465	356	109
BUGGENHOUT	13.240	125	144	-19	442	399	1	5	443	404	39
DENDERMONDE	41.913	481	496	-15	1.129	1.091	13	30	1.142	1.121	21
HAMME	22.216	277	243	34	415	421	8	6	423	427	-4
LAARNE	11.390	123	109	14	374	326	1	8	375	334	41
LEBBEKE	16.543	184	179	5	471	516	9	8	480	524	-44
WAASMUNSTER	9.145	108	73	35	399	379	10	4	409	383	26
WETTEREN	22.330	254	252	2	620	660	13	18	633	678	-45
WICHELEN	10.743	121	94	27	326	365	5	7	331	372	-41
ZELE	19.070	243	194	49	396	405	8	14	404	419	-15
ARR. EEKLO	77.265	869	894	-25	2.200	2.071	78	99	2.278	2.170	108
ASSENEDE	13.229	177	171	6	397	379	20	23	417	402	15
EEKLO	18.775	189	215	-26	606	523	16	10	622	533	89
KAPRIJKE	6.080	63	72	-9	214	195	-	7	214	202	12
MALDEGEM	21.105	254	204	50	409	402	21	25	430	427	3
SINT-LAUREINS	6.358	65	93	-28	168	199	6	8	174	207	-33
ZELZATE	11.718	121	139	-18	406	373	15	26	421	399	22
ARR. GENT	467.677	5.477	5.217	260	14.981	14.800	435	549	15.416	15.349	67
AALTER	16.613	191	153	38	521	384	11	6	532	390	142
DEINZE	25.401	300	260	40	758	633	7	14	765	647	118
DE PINTE	9.327	110	63	47	466	343	5	8	471	351	120
DESTELBERGEN	16.494	193	149	44	722	613	18	24	740	637	103
EVERGEM	29.100	354	306	48	925	912	11	26	936	938	-2
GAVERE	10.667	128	127	1	415	325	1	9	416	334	82
GENT	214.937	2.483	2.612	-129	5.723	6.831	274	319	5.997	7.150	-1.153
KNESSELARE	7.750	83	53	30	207	220	1	4	208	224	-16
LOCHRISTI	16.961	214	179	35	584	452	16	15	600	467	133
LOVENDEGEM	8.754	108	79	29	373	313	4	6	377	319	58
MELLE	9.883	109	107	2	499	457	3	7	502	464	38
MERELBEKE	20.003	231	210	21	848	685	14	12	862	697	165
MOERBEKE	5.404	56	62	-6	188	154	3	8	191	162	29
NAZARETH	9.553	134	126	8	397	325	15	7	412	332	80
NEVELE	10.530	142	107	35	283	346	8	11	291	357	-66
OOSTERZELE	12.461	169	135	34	452	372	2	28	454	400	54
SINT-MARTENS-LATEM	7.859	90	64	26	444	361	17	29	461	390	71
WAARSCHOOT	7.700	77	88	-11	222	242	3	5	225	247	-22
WACHTBEKE	6.849	62	97	-35	254	259	3	5	257	264	-7
ZOMERGEM	7.987	71	110	-39	304	210	9	5	313	215	98
ZULTE	13.444	172	130	42	396	363	10	1	406	364	42
ARR. OUDENAARDE	110.432	1.207	1.359	-152	3.250	2.960	63	68	3.313	3.028	285
BRAKEL	13.505	116	171	-55	391	292	6	1	397	293	104
HOREBEKE	1.847	23	36	-13	88	56	1	1	89	57	32
KLUISBERGEN	6.076	55	78	-23	172	183	2	1	174	184	-10
KRUISHOUTEM	7.297	89	74	15	241	192	3	9	244	201	43
LIERDE	6.080	62	79	-17	233	163	4	-	237	163	74
MAARKEDAL	6.253	77	103	-26	234	169	6	7	240	176	64
OUDENAARDE	26.811	336	281	55	632	607	14	19	646	626	20



N.I.S. LOOP VAN DE BEVOLKING IN 1990			TABEL 00.83 C T					BLZ. 9.- FOL. 2.-			ALLE ADMINISTRATIEVE EENHEDEN	
LOOP VAN DE BELGISCHE BEVOLKING												
TOTALE BEVOLKING												
TOTALE LOOP VAN DE BEVOLKING			VERANDERINGEN VAN NATIONALITEIT		RECHTZETTING			BEVOLKING OP 31 DECEMBER (OP 1/1 VAN VOLGEND JAAR)			WOONPLAATS	
BINNEN	BUITEN	VERSCHIL	BELG IN VREEMDE	VREEMDE IN BELG	HERIN- GESCHRE- VEN	BEVOLK. AMBTS- HALVE GE- SCHRAPT	STATIS- TISCHE AAN- PASSING	TOTALE BEVOLK.	AANGROEI			
									TOTAAL	INDEX		
53.656	52.055	1.601	1	377	305	379	-3	1.298.989	1.903	100,1	PROV. OOST-VLAANDEREN	
9.905	9.704	201	-	43	29	56	4	256.272	217	100,1	ARR. AALST	
2.812	2.798	14	-	26	15	17	-1	75.053	38	100,1	AALST	
750	772	-22	-	3	3	8	-	16.500	-24	99,9	DENDERLEEUEW	
849	774	75	-	1	-	2	-1	18.715	74	100,4	ERPE-MERE	
1.077	1.071	6	-	3	3	1	2	30.055	11	100,0	GERAARDSBERGEN	
680	712	-32	-	-	-	2	-1	16.863	-34	99,8	HAALERT	
578	571	7	-	4	-	1	4	15.674	10	100,1	HERZELE	
673	706	-33	-	1	1	3	2	16.997	-34	99,8	LEDE	
1.220	1.140	80	-	4	-	10	-1	33.023	74	100,2	NINOVE	
372	326	46	-	-	1	-	1	8.921	47	100,5	SINT-LIEVENS-HOUTEM	
894	834	60	-	1	6	12	-1	24.471	55	100,2	ZOTTEGEM	
7.157	6.940	217	-	33	19	59	7	179.408	210	100,1	ARR. DENDERMONDE	
601	494	107	-	1	3	4	1	12.709	107	100,8	BERLARE	
568	548	20	-	1	-	-	-4	13.257	21	100,2	BUGGENHOUT	
1.623	1.617	6	-	9	6	13	-2	41.919	8	100,0	DENDERMONDE	
700	670	30	-	1	3	1	7	22.256	33	100,1	HAMME	
498	443	55	-	2	2	3	1	11.447	56	100,5	LAARNE	
664	703	-39	-	3	1	13	2	16.497	-48	99,7	LEBBEKE	
517	456	61	-	2	-	8	9	9.209	55	100,6	WAASMUNSTER	
887	930	-43	-	1	-	13	-3	22.272	-55	99,8	WETTEREN	
452	466	-14	-	6	-	3	-1	10.731	-11	99,9	WICHELEN	
647	613	34	-	7	4	1	-3	19.111	44	100,2	ZELE	
3.147	3.064	83	-	11	8	15	-7	77.345	87	100,1	ARR. EEKLO	
594	573	21	-	1	1	3	-2	13.247	20	100,2	ASSENEDE	
811	748	63	-	3	2	6	-	18.837	62	100,3	EEKLO	
277	274	3	-	-	-	-	-	6.083	3	100,0	KAPRIJKE	
684	631	53	-	-	3	2	-3	21.156	54	100,3	MALDEGEM	
239	300	-61	-	-	-	2	-2	6.293	-63	99,0	SINT-LAUREINS	
542	538	4	-	7	2	2	-	11.729	11	100,1	ZELZATE	
20.893	20.566	327	1	188	197	180	5	468.213	531	100,1	ARR. GENT	
723	543	180	-	3	3	-	1	16.800	186	101,1	AALTER	
1.065	907	158	-	8	3	9	-	25.561	160	100,6	DEINZE	
581	414	167	-	1	1	-	3	9.499	169	101,8	DE PINTE	
933	786	147	-	4	2	10	-	16.637	143	100,9	DESTELBERGEN	
1.290	1.244	46	-	6	3	5	7	29.157	50	100,2	EVERGEM	
544	461	83	-	1	5	-	-1	10.755	89	100,8	GAVERE	
8.480	9.762	-1.282	1	145	159	145	-17	213.796	-1.124	99,5	GENT	
291	277	14	-	5	-	-	-2	7.767	19	100,2	KNESSELARE	
814	646	168	-	-	2	4	-1	17.126	166	101,0	LOCHRISTI	
485	398	87	-	-	6	1	2	8.848	92	101,1	LOVENDEGEM	
611	571	40	-	3	1	2	3	9.928	42	100,4	MELLE	
1.093	907	186	-	3	3	1	-5	20.189	191	101,0	MERELBEKE	
247	224	23	-	1	3	1	-	5.430	26	100,5	MOERBEKE	
546	458	88	-	-	-	-	2	9.643	88	100,9	NAZARETH	
433	464	-31	-	-	-	-	2	10.501	-31	99,7	NEVELE	
623	535	88	-	1	-	-	-	12.550	89	100,7	OOSTERZELE	
551	454	97	-	2	-	1	7	7.964	98	101,2	SINT-MARTENS-LATEM	
302	335	-33	-	1	1	-	2	7.671	-31	99,6	WAARSCHOOT	
319	361	-42	-	3	5	-	2	6.817	-34	99,5	WACHTEBEKE	
384	325	59	-	-	-	1	-1	8.044	58	100,7	ZOMERGEM	
578	494	84	-	1	-	-	1	13.530	85	100,6	ZULTE	
4.520	4.387	133	-	19	15	24	-9	110.566	143	100,1	ARR. OUDENAARDE	
513	464	49	-	1	3	-	1	13.559	53	100,4	BRAKEL	
112	93	19	-	-	1	-	4	1.871	20	101,1	HOREBEKE	
229	262	-33	-	-	-	1	-5	6.037	-34	99,4	KLUISBERGEN	
333	275	58	-	-	-	-	-	7.355	58	100,8	KRUISSHOUTEM	
299	242	57	-	2	-	-	1	6.140	59	101,0	LIERDE	
317	279	38	-	3	1	2	-	6.293	40	100,6	MAARKEDAL	
982	907	75	-	-	4	-	-8	26.882	79	100,3	OUDENAARDE	

WOONPLAATS	BEVOL- KING OP 1 JANUARI	NATUURLIJKE LOOP			MIGRATIES						
		GEBOR- TEN	OVER- LIJDENS	VERSCHIL	INTERN		EXTERN		TOTAAL		
					INWIJK.	UITWIJK.	INWIJK.	UITWIJK.	INWIJK.	UITWIJK.	VERSCHIL
RONSE	22.987	252	322	-70	592	741	19	24	611	765	-154
WORTEGEM-PETEGEM	5.786	68	59	9	209	152	2	3	211	155	56
ZINGEM	6.440	65	78	-13	242	224	1	2	243	226	17
ZWALM	7.350	64	78	-14	216	181	5	1	221	182	39
ARR. SINT-NIKLAAS	206.473	2.478	2.096	382	5.376	5.036	180	262	5.556	5.298	258
BEVEREN	41.560	537	381	156	1.022	810	40	39	1.062	849	213
KRUIBEKE	14.182	145	165	-20	385	359	7	16	392	375	17
LOKEREN	32.578	387	343	44	685	730	20	39	705	769	-64
SINT-GILLIS-WAAS	15.553	199	176	23	521	439	16	40	537	479	58
SINT-NIKLAAS	65.169	744	658	86	1.554	1.558	71	75	1.625	1.633	-8
STEKENE	14.829	195	121	74	544	407	11	30	555	437	118
TEMSE	22.602	271	252	19	665	733	15	23	680	756	-76
PROV. WEST-VLAANDEREN	1.087.773	13.366	11.130	2.236	33.441	32.678	899	943	34.340	33.621	719
ARR. BRUGGE	259.550	2.997	2.615	382	8.109	7.784	263	302	8.372	8.086	286
BEERNEM	13.822	166	143	23	394	300	2	5	396	305	91
BLANKENBERGE	16.149	161	199	-38	855	667	18	17	873	684	189
BRUGGE	115.719	1.293	1.195	98	2.662	3.299	130	152	2.792	3.451	-659
DAMME	10.475	138	89	49	404	390	7	6	411	396	15
JABBEKE	11.982	165	119	46	525	379	3	3	528	382	146
KNOKKE-HEIST	30.574	352	366	-14	1.106	899	89	71	1.195	970	225
OOSTKAMP	20.112	230	169	61	807	675	3	19	810	694	116
TORHOUT	18.009	196	159	37	505	474	3	9	508	483	25
ZEDELGEM	20.066	268	150	118	758	601	8	20	766	621	145
ZUIENKERKE	2.642	28	26	2	93	100	-	-	93	100	-7
ARR. DIKSMUIDE	46.884	607	488	119	1.357	1.321	11	12	1.368	1.333	35
DIKSMUIDE	15.105	211	159	52	465	453	8	9	473	462	11
HOUTHULST	8.771	108	93	15	234	240	1	1	235	241	-6
KOEKELARE	7.668	101	69	32	248	228	2	-	250	228	22
KORTEMARK	12.242	148	119	29	281	287	-	1	281	288	-7
LO-RENINGE	3.098	39	48	-9	129	113	-	1	129	114	15
ARR. IEPER	102.155	1.294	1.040	254	2.301	2.450	43	58	2.344	2.508	-164
HEUVELLAND	8.177	113	86	27	203	238	14	9	217	247	-30
IEPER	34.718	444	324	120	710	852	15	16	725	868	-143
LANGEMARK-POELKAPELLE	7.234	94	54	40	238	173	1	-	239	173	66
MESEN	8	8	5	3	32	34	-	-	32	34	-2
POPERINGE	19.026	239	210	29	335	383	3	17	338	400	-62
VLETEREN	3.635	54	43	11	89	111	-	-	89	111	-22
WERVIK	17.469	200	189	11	392	338	3	15	395	353	42
ZONNEBEKE	10.910	142	129	13	302	321	7	1	309	322	-13
ARR. KORTRIJK	271.005	3.409	2.708	701	7.661	8.045	215	245	7.876	8.290	-414
ANZEGEM	13.107	156	134	22	274	296	13	10	287	306	-19
AVELGEM	8.836	98	108	-10	270	284	3	6	273	290	-17
DEERLIJK	11.149	152	102	50	313	318	11	12	324	330	-6
HARELBEKE	25.525	310	243	67	855	833	25	7	880	840	40
KORTRIJK	74.407	879	776	103	2.165	2.356	68	92	2.233	2.448	-215
KUURNE	12.415	151	103	48	537	519	14	5	551	524	27
LENDELEDE	5.465	62	59	3	142	161	-	3	142	164	-22
MENEN	31.296	410	383	27	771	840	19	51	790	891	-101
SPIERE-HELKIJN	1.731	21	19	2	103	122	-	1	103	123	-20
WAREGEM	34.049	477	301	176	874	850	24	20	898	870	28
WEVELGEM	30.168	386	285	101	792	783	9	24	801	807	-6
ZWEVEGEM	22.857	307	195	112	565	683	29	14	594	697	-103
ARR. OOSTENDE	134.885	1.500	1.491	9	5.623	5.029	183	150	5.806	5.179	627
BREDENE	12.143	149	121	28	628	583	11	14	639	597	42
DE HAAN	9.887	113	95	18	703	482	31	14	734	496	238
GISTEL	9.867	154	95	59	394	339	-	5	394	344	50
ICHTEGEM	12.778	147	119	28	423	413	5	2	428	415	13
MIDDELKERKE	14.880	158	151	7	913	755	40	16	953	771	182
OOSTENDE	67.063	678	840	-162	2.278	2.149	90	98	2.368	2.247	121
OUDENBURG	8.267	101	70	31	284	308	6	1	290	309	-19

N.I.S. LOOP VAN DE BEVOLKING IN 1990			TABEL 00.83 C T					BLZ. 10.- FOL. 2.-			ALLE ADMINISTRATIEVE EENHEDEN	
LOOP VAN DE BELGISCHE BEVOLKING												
TOTALE BEVOLKING												
TOTALE LOOP VAN DE BEVOLKING			VERANDERINGEN VAN NATIONALITEIT		RECHTZETTING			BEVOLKING OP 31 DECEMBER (OP 1/1 VAN VOLGEND JAAR)			WOONPLAATS	
BINNEN	BUITEN	VERSCHIL	BELG IN VREEMDE	VREEMDE IN BELG	HERINGESCHREVEN	BEVOLK. AMBTS-HALVE GE-SCHRAPT	STATISTISCHE AANPASSING	TOTALE BEVOLK.	AANGROEI	INDEX		
								TOTAAL	INDEX			
863	1.087	-224	-	12	6	20	-1	22.760	-226	99,0	RONSE	
279	214	65	-	-	-	1	-1	5.849	64	101,1	WORTEGEM-PETEGEM	
308	304	4	-	1	-	-	-	6.445	5	100,1	ZINGEM	
285	260	25	-	-	-	-	-	7.375	25	100,3	ZWALM	
8.034	7.394	640	-	83	37	45	-3	207.185	715	100,3	ARR. SINT-NIKLAAS	
1.599	1.230	369	-	16	3	4	-2	41.942	384	100,9	BEVEREN	
537	540	-3	-	2	1	-	-1	14.181	-	100,0	KRUIBEKE	
1.092	1.112	-20	-	16	8	9	5	32.578	-5	100,0	LOKEREN	
736	655	81	-	6	2	4	2	15.640	85	100,5	SINT-GILLIS-WAAS	
2.369	2.291	78	-	30	15	12	-13	65.267	111	100,2	SINT-NIKLAAS	
750	558	192	-	3	7	4	5	15.032	198	101,3	STEKENE	
951	1.008	-57	-	10	1	12	1	22.545	-58	99,7	TEMSE	
47.706	44.751	2.955	1	256	323	452	-9	1.090.845	3.081	100,3	PROV. WEST-VLAANDEREN	
11.369	10.701	668	-	55	77	86	-13	260.251	714	100,3	ARR. BRUGGE	
562	448	114	-	2	1	2	1	13.938	115	100,8	BEERNEM	
1.034	883	151	-	11	12	6	-2	16.315	168	101,0	BLANKENBERGE	
4.085	4.646	-561	-	26	29	34	-1	115.178	-540	99,5	BRUGGE	
549	485	64	-	-	5	1	-6	10.537	68	100,6	DAMME	
693	501	192	-	-	1	-	-	12.175	193	101,6	JABBEKE	
1.547	1.336	211	-	14	24	35	-7	30.781	214	100,7	KNOKKE-HEIST	
1.040	863	177	-	2	2	-	-	20.293	181	100,9	OOSTKAMP	
704	642	62	-	-	3	-	-1	18.073	65	100,4	TORHOUT	
1.034	771	263	-	-	-	1	-	20.328	262	101,3	ZEDELGEM	
121	126	-5	-	-	-	7	3	2.633	-12	99,5	ZUIENKERKE	
1.975	1.821	154	-	8	4	3	-3	47.044	163	100,3	ARR. DIKSMUIDE	
684	621	63	-	2	3	3	-	15.170	65	100,4	DIKSMUIDE	
343	334	9	-	1	-	-	-1	8.780	10	100,1	HOUTHULST	
351	297	54	-	2	-	-	-3	7.721	56	100,7	KOEKELARE	
429	407	22	-	3	1	-	-1	12.267	26	100,2	KORTEMARK	
168	162	6	-	-	-	-	2	3.106	6	100,2	LO-RENINGE	
3.638	3.548	90	-	16	2	9	11	102.265	99	100,1	ARR. IEPER	
330	333	-3	-	4	-	-	2	8.180	1	100,0	HEUVELLAND	
1.169	1.192	-23	-	4	1	7	-	34.693	-25	99,9	IEPER	
333	227	106	-	-	-	1	2	7.341	105	101,5	LANGEMARK-POELKAPELLE	
40	39	1	-	1	-	-	-	988	2	100,2	MESEN	
577	610	-33	-	-	-	-	-	18.993	-33	99,8	POPERINGE	
143	154	-11	-	-	-	-	-	3.624	-11	99,7	VLETEREN	
595	542	53	-	5	1	-	8	17.536	59	100,3	WERVIK	
451	451	-	-	2	-	1	-1	10.910	1	100,0	ZONNEBEKE	
11.285	10.998	287	1	71	71	80	-2	271.351	348	100,1	ARR. KORTRIJK	
443	440	3	-	2	-	2	-1	13.109	3	100,0	ANZEGEM	
371	398	-27	-	1	-	-	-	8.810	-26	99,7	AVELGEM	
476	432	44	-	1	-	-	-	11.194	45	100,4	DEERLIJK	
1.190	1.083	107	-	7	5	1	-3	25.640	118	100,5	HARELBEKE	
3.112	3.224	-112	-	25	44	48	3	74.319	-91	99,9	KORTRIJK	
702	627	75	-	-	3	3	-	12.490	75	100,6	KUURNE	
204	223	-19	-	1	-	-	1	5.448	-18	99,7	LENDELEDE	
1.200	1.274	-74	-	18	8	12	-2	31.234	-60	99,8	MENEN	
124	142	-18	-	-	1	2	-2	1.710	-19	98,9	SPIERE-HELKIJN	
1.375	1.171	204	1	13	4	-	4	34.273	220	100,6	WAREGEM	
1.187	1.092	95	-	3	3	12	-	30.257	89	100,3	WEVELGEM	
901	892	9	-	-	3	-	-2	22.867	12	100,1	ZWEVEGEM	
7.306	6.670	636	-	44	104	149	-	135.520	635	100,5	ARR. OOSTENDE	
788	718	70	-	3	5	5	-4	12.212	73	100,6	BREDENE	
847	591	256	-	2	3	1	1	10.148	260	102,6	DE HAAN	
548	439	109	-	3	2	1	-	9.980	113	101,1	GISTEL	
575	534	41	-	4	8	3	1	12.829	50	100,4	ICHTEGEM	
1.111	922	189	-	-	7	13	1	15.064	183	101,2	MIDDELKERKE	
3.046	3.087	-41	-	31	78	126	4	67.009	-58	99,9	OOSTENDE	
391	379	12	-	1	1	-	-3	8.278	14	100,2	OUDENBURG	

WOONPLAATS	BEVOL- KING OP 1 JANUARI	NATUURLIJKE LOOP			MIGRATIES						
		GEBOR- TEN	OVER- LIJDENS	VERSCHIL	INTERN		EXTERN		TOTAAL		
					INWIJK.	UITWIJK.	INWIJK.	UITWIJK.	INWIJK.	UITWIJK.	VERSCHIL
ARR. ROESELARE	136.669	1.802	1.350	452	3.442	3.566	46	70	3.488	3.636	-148
HOOGLEDE	9.173	109	102	7	236	273	6	3	242	276	-34
INGELMUNSTER	10.287	132	112	20	314	303	-	7	314	310	4
IZEGEM	26.352	351	258	93	563	633	5	22	568	655	-87
LEDEGEM	9.314	120	64	56	242	284	1	2	243	286	-43
LICHTERVELDE	7.958	101	78	23	265	259	2	6	267	265	2
MOORSLEDE	10.756	128	113	15	258	301	1	4	259	305	-46
ROESELARE	52.062	707	538	169	1.334	1.223	27	26	1.361	1.249	112
STADEN	10.767	154	85	69	230	290	4	-	234	290	-56
ARR. TIELT	85.168	1.088	873	215	2.287	2.285	49	27	2.336	2.312	24
ARDOOIE	9.563	119	106	13	277	248	11	4	288	252	36
DENTERGEM	7.378	114	91	23	240	229	10	3	250	232	18
MEULEBEKE	10.649	138	101	37	249	246	1	2	250	248	2
OOSTROZEBEKE	6.862	79	45	34	191	193	-	2	191	195	-4
PITTEM	6.378	81	49	32	198	159	1	2	199	161	38
RUISELEDE	4.884	68	54	14	164	137	3	3	167	140	27
TIELT	19.263	233	185	48	468	551	11	8	479	559	-80
WIELSBEKE	8.211	107	83	24	250	234	6	1	256	235	21
WINGENE	11.980	149	159	-10	250	288	6	2	256	290	-34
ARR. VEURNE	51.457	669	565	104	2.661	2.198	89	79	2.750	2.277	473
ALVERINGEM	4.900	57	62	-5	184	201	-	-	184	201	-17
DE PANNE	9.161	109	112	-3	512	417	21	27	533	444	89
KOKSIJDE	16.989	216	160	56	1.071	771	44	35	1.115	806	309
NIEUWPOORT	9.272	132	98	34	570	465	19	10	589	475	114
VEURNE	11.135	155	133	22	324	344	5	7	329	351	-22

ALLE ADMINISTRATIEVE EENHEDEN

N.I.S. LOOP VAN DE BEVOLKING IN 1990			TABEL 00.83 C T					BLZ. 11.- FOL. 2.-			ALLE ADMINISTRATIEVE EENHEDEN	
LOOP VAN DE BELGISCHE BEVOLKING												
TOTALE BEVOLKING												
TOTALE LOOP VAN DE BEVOLKING			VERANDERINGEN VAN NATIONALITEIT		RECHTZETTING			BEVOLKING OP 31 DECEMBER (OP 1/1 VAN VOLGEND JAAR)			WOONPLAATS	
BINNEN	BUITEN	VERSCHIL	BELG IN VREEMDE	VREEMDE IN BELG	HERINGESCHREVEN	BEVOLK. AMBTS- HALVE GE- SCHRAPT	STATISTISCHE AAN- PASSING	TOTALE BEVOLK.	AANGROEI			
									TOTAAL	INDEX		
5.290	4.986	304	-	29	14	19	2	136.999	328	100,2	ARR. ROESELARE	
351	378	-27	-	-	1	1	4	9.150	-27	99,7	HOOGLEDE	
446	422	24	-	9	1	-	1	10.322	34	100,3	INGELMUNSTER	
919	913	6	-	5	2	1	2	26.366	12	100,0	IZEGEM	
363	350	13	-	1	2	1	-6	9.323	15	100,2	LEDEGEM	
368	343	25	-	1	1	1	-	7.984	26	100,3	LICHTERVELDE	
387	418	-31	-	-	-	-	-2	10.723	-31	99,7	MOORSLEDE	
2.068	1.787	281	-	12	5	15	3	52.348	283	100,5	ROESELARE	
388	375	13	-	1	2	-	-	10.783	16	100,1	STADEN	
3.424	3.185	239	-	14	17	6	11	85.443	264	100,3	ARR. TIELT	
407	358	49	-	-	-	1	-	9.611	48	100,5	ARDOOIE	
364	323	41	-	-	13	1	10	7.441	53	100,7	DENTERGEM	
388	349	39	-	1	1	-	1	10.691	41	100,4	MEULEBEKE	
270	240	30	-	-	1	-	-	6.893	31	100,5	OOSTROZEBEKE	
280	210	70	-	3	-	1	-	6.450	72	101,1	PITTEM	
235	194	41	-	-	-	-	-1	4.924	41	100,8	RUISELEDE	
712	744	-32	-	2	2	-	1	19.236	-28	99,9	TIELT	
363	318	45	-	8	-	1	-	8.263	52	100,6	WIELSBEKE	
405	449	-44	-	-	-	2	-	11.934	-46	99,6	WINGENE	
3.419	2.842	577	-	19	34	100	-15	51.972	530	101,0	ARR. VEURNE	
241	263	-22	-	2	-	-	-2	4.878	-20	99,6	ALVERINGEM	
642	556	86	-	6	6	12	2	9.249	86	100,9	DE PANNE	
1.331	966	365	-	8	18	12	-9	17.359	379	102,2	KOKSIJDE	
721	573	148	-	1	7	3	-1	9.424	153	101,7	NIEUWPOORT	
484	484	-	-	2	3	73	-5	11.062	-68	99,4	VEURNE	

WOONPLAATS	BEVOL- KING OP 1 JANUARI	NATUURLIJKE LOOP			MIGRATIES						
		GEBOR- TEN	OVER- LIJDENS	VERSCHIL	INTERN		EXTERN		TOTAAL		
					INWIJK.	UITWIJK.	INWIJK.	UITWIJK.	INWIJK.	UITWIJK.	VERSCHIL
HET RIJK	9.947.782	123.554	104.545	19.009	384.561	384.561	62.662	32.502	447.223	417.063	30.160
BRUSSELS GEWEST	964.385	12.852	11.460	1.392	59.371	72.674	17.658	7.284	77.029	79.958	-2.929
VLAAMS GEWEST	5.739.736	69.492	56.069	13.423	187.960	182.610	25.110	12.839	213.070	195.449	17.621
WAALS GEWEST	3.243.661	41.210	37.016	4.194	137.230	129.277	19.894	12.379	157.124	141.656	15.468
WAARVAN DUIJS TAALGEBIED	67.007	869	670	199	1.401	1.337	1.172	785	2.573	2.122	451
PROV. ANTWERPEN	1.597.310	19.811	16.005	3.806	52.948	53.083	8.981	4.031	61.929	57.114	4.815
ARR. ANTWERPEN	922.755	11.506	9.785	1.721	32.658	33.654	6.655	2.892	39.313	36.546	2.767
ARR. MECHELEN	294.858	3.508	3.169	339	9.066	8.632	696	384	9.762	9.016	746
ARR. TURNHOUT	379.697	4.797	3.051	1.746	11.224	10.797	1.630	755	12.854	11.552	1.302
BRABANT	2.243.026	27.926	23.706	4.220	119.194	125.534	27.481	12.836	146.675	138.370	8.305
ARR. BRUSSEL-HOOFDSTAD	964.385	12.852	11.460	1.392	59.371	72.674	17.658	7.284	77.029	79.958	-2.929
ARR. HALLE-VILVOORDE	533.719	6.131	5.167	964	23.749	21.830	3.405	2.036	27.154	23.866	3.288
ARR. LEUVEN	429.564	5.042	4.102	940	17.372	15.945	2.683	1.327	20.055	17.272	2.783
ARR. NIJVEL	315.358	3.901	2.977	924	18.702	15.085	3.735	2.189	22.437	17.274	5.163
HENEGOUWEN	1.278.039	15.844	15.191	653	47.233	45.935	6.904	4.772	54.137	50.707	3.430
ARR. AAT	76.702	862	1.048	-186	2.887	2.688	371	184	3.258	2.872	386
ARR. CHARLEROI	426.488	5.407	5.003	404	16.941	17.029	1.571	791	18.512	17.820	692
ARR. BERGEN	252.944	3.155	2.978	177	9.370	9.317	2.366	2.049	11.736	11.366	370
ARR. MOESKROEN	71.509	879	796	83	1.174	1.278	631	466	1.805	1.744	61
ARR. ZINNIK	166.972	2.094	1.937	157	6.629	5.870	775	442	7.404	6.312	1.092
ARR. THUIN	142.780	1.761	1.595	166	5.987	5.574	490	341	6.477	5.915	562
ARR. DOORNIK	140.644	1.686	1.834	-148	4.245	4.179	700	499	4.945	4.678	267
PROV. LUIK	998.213	12.645	11.537	1.108	44.189	43.317	5.675	3.352	49.864	46.669	3.195
ARR. HOEI	93.281	1.249	1.089	160	5.308	4.702	385	166	5.693	4.868	825
ARR. LUIK	590.153	7.191	6.924	267	26.575	26.983	2.916	1.735	29.491	28.718	773
ARR. VERVIERS	251.917	3.504	2.760	744	9.238	8.974	2.251	1.366	11.489	10.340	1.149
ARR. BORGWORM	62.862	701	764	-63	3.068	2.658	123	85	3.191	2.743	448
LIMBURG	745.034	9.541	5.269	4.272	19.781	20.224	3.816	2.079	23.597	22.303	1.294
ARR. HASSELT	363.893	4.548	2.594	1.954	10.268	10.718	1.069	665	11.337	11.383	-46
ARR. MAASEIK	199.969	2.806	1.199	1.607	5.266	5.100	1.206	551	6.472	5.651	821
ARR. TONGEREN	181.172	2.187	1.476	711	4.247	4.406	1.541	863	5.788	5.269	519
LUXEMBURG	230.827	3.191	2.581	610	9.106	8.169	1.558	1.009	10.664	9.178	1.486
ARR. AARLEN	48.572	649	488	161	1.796	1.717	665	435	2.461	2.152	309
ARR. BASTENAKEN	37.451	535	408	127	1.233	1.139	215	88	1.448	1.227	221
ARR. MARCHE-EN-FAMENNE	45.983	656	512	144	2.305	1.993	147	90	2.452	2.083	369
ARR. NEUFCHATEAU	53.397	711	618	93	1.900	1.784	226	87	2.126	1.871	255
ARR. VIRTON	45.424	640	555	85	1.872	1.536	305	309	2.177	1.845	332
PROV. NAMEN	421.224	5.629	4.730	899	18.000	16.771	2.022	1.057	20.022	17.828	2.194
ARR. DINANT	92.974	1.224	1.119	105	4.463	4.044	435	293	4.898	4.337	561
ARR. NAMEN	269.378	3.610	2.937	673	10.841	10.180	1.350	566	12.191	10.746	1.445
ARR. PHILIPPEVILLE	58.872	795	674	121	2.696	2.547	237	198	2.933	2.745	188
PROV. OOST-VLAANDEREN	1.331.608	15.454	14.279	1.175	39.664	37.978	3.237	1.701	42.901	39.679	3.222
ARR. AALST	258.214	2.671	2.669	2	7.407	7.055	301	149	7.708	7.204	504
ARR. DENDERMONDE	182.335	2.123	1.928	195	5.168	5.106	245	141	5.413	5.247	166
ARR. EEKLO	78.758	876	910	-34	2.270	2.149	208	122	2.478	2.271	207
ARR. GENT	485.611	5.890	5.285	605	15.537	15.321	1.754	806	17.291	16.127	1.164
ARR. OUDENAARDE	111.903	1.236	1.364	-128	3.583	3.034	191	125	3.774	3.159	615
ARR. SINT-NIKLAAS	214.787	2.658	2.123	535	5.699	5.313	538	358	6.237	5.671	566
PROV. WEST-VLAANDEREN	1.102.501	13.513	11.247	2.266	34.446	33.550	2.988	1.665	37.434	35.215	2.219
ARR. BRUGGE	263.071	3.023	2.643	380	8.298	7.980	989	625	9.287	8.605	682
ARR. DIKSMUIDE	47.058	608	490	118	1.372	1.329	68	17	1.440	1.346	94
ARR. IEPER	103.906	1.306	1.052	254	2.361	2.523	218	140	2.579	2.663	-84
ARR. KORTRIJK	275.731	3.478	2.750	728	8.029	8.304	624	372	8.653	8.676	-23
ARR. OOSTENDE	137.001	1.510	1.508	2	5.782	5.192	569	267	6.351	5.459	892
ARR. ROESELARE	137.448	1.809	1.354	455	3.504	3.625	160	82	3.664	3.707	-43
ARR. TIELT	85.687	1.100	877	223	2.353	2.332	110	35	2.463	2.367	96
ARR. VEURNE	52.599	679	573	106	2.747	2.265	250	127	2.997	2.392	605

N.I.S. LOOP VAN DE BEVOLKING IN 1990			TABEL 00.83 A T LOOP VAN DE BEVOLKING TOTALE BEVOLKING						BLZ. 1.- FOL. 2.-			ARRONDISSEMENTEN
TOTALE LOOP VAN DE BEVOLKING			VERANDERINGEN VAN NATIONALITEIT		RECHTZETTING			BEVOLKING OP 31 DECEMBER (OP 1/1 VAN VOLGEND JAAR)			WOONPLAATS	
BINNEN	BUITEN	VERSCHIL	BELG IN VREEMDE	VREEMDE IN BELG	HERIN- GESCHRE- VEN	BEVOLK. AMBT- HALVE GE- SCHRAPT	STATIS- TISCHE AAN- PASSING	TOTALE BEVOLK.	AANGROEI			
									TOTAAL	INDEX		
570.777	521.608	49.169	45	8.657	6.267	16.744	501	9.986.975	38.692	100.4	HET RIJK	
89.881	91.418	-1.537	15	2.804	2.264	5.332	544	960.324	-4.605	99.5	BRUSSELS GEWEST	
282.562	251.518	31.044	10	2.405	2.136	5.574	514	5.767.856	27.606	100.5	VLAAMS GEWEST	
198.334	178.672	19.662	20	3.448	1.867	5.838	-557	3.258.795	15.691	100.5	WAALS GEWEST	
3.442	2.792	650	1	32	16	66	-23	67.584	600	100.9	WAARVAN DUIJS TAALGEBIED	
81.740	73.119	8.621	5	714	865	2.288	58	1.604.566	7.198	100.5	PROV. ANTWERPEN	
50.819	46.331	4.488	3	528	744	1.905	-155	925.927	3.327	100.4	ARR. ANTWERPEN	
13.270	12.185	1.085	2	98	63	205	15	295.816	943	100.3	ARR. MECHELEN	
17.651	14.603	3.048	-	88	58	178	198	382.823	2.928	100.8	ARR. TURNHOUT	
174.601	162.076	12.525	21	3.428	2.916	7.109	1.255	2.252.613	8.332	100.4	BRABANT	
89.881	91.418	-1.537	15	2.804	2.264	5.332	544	960.324	-4.605	99.5	ARR. BRUSSEL-HOOFDSTAD	
33.285	29.033	4.252	2	238	210	539	339	537.981	3.923	100.7	ARR. HALLE-VILVOORDE	
25.097	21.374	3.723	1	127	149	622	190	433.004	3.250	100.8	ARR. LEUVEN	
26.338	20.251	6.087	3	259	293	616	182	321.304	5.764	101.8	ARR. NIJVEL	
69.981	65.898	4.083	7	1.364	751	1.961	-576	1.280.336	2.873	100.2	HENEGOUWEN	
4.120	3.920	200	-	31	37	85	-14	76.840	152	100.2	ARR. AAT	
23.919	22.823	1.096	4	583	301	659	-226	427.000	738	100.2	ARR. CHARLEROI	
14.891	14.344	547	1	311	176	633	-148	252.886	90	100.0	ARR. BERGEN	
2.684	2.540	144	1	59	28	146	-41	71.494	26	100.0	ARR. MOESKROEN	
9.498	8.249	1.249	1	141	96	134	-	168.183	1.211	100.7	ARR. ZINNIK	
8.238	7.510	728	-	114	48	151	-115	143.290	625	100.4	ARR. THUIN	
6.631	6.512	119	-	125	65	153	-32	140.643	31	100.0	ARR. DOORNIK	
62.509	58.206	4.303	4	1.400	450	2.121	-149	1.000.696	2.632	100.3	PROV. LUIK	
6.942	5.957	985	1	46	38	106	-1	94.197	917	101.0	ARR. HOEI	
36.682	35.642	1.040	2	1.078	295	1.715	-108	589.665	-380	99.9	ARR. LUIK	
14.993	13.100	1.893	1	228	91	267	-39	253.595	1.717	100.7	ARR. VERVIERS	
3.892	3.507	385	-	48	26	33	-1	63.239	378	100.6	ARR. BORGWORM	
33.138	27.572	5.566	-	693	179	627	-70	750.082	5.118	100.7	LIMBURG	
15.885	13.977	1.908	-	429	85	358	-19	365.509	1.635	100.4	ARR. HASSELT	
9.278	6.850	2.428	-	108	36	96	11	202.348	2.368	101.2	ARR. MAASEIK	
7.975	6.745	1.230	-	156	58	173	-62	182.225	1.115	100.6	ARR. TONGEREN	
13.855	11.759	2.096	1	143	104	301	14	232.740	1.899	100.8	LUXEMBURG	
3.110	2.640	470	1	33	22	140	-11	48.913	352	100.7	ARR. AARLEN	
1.983	1.635	348	-	26	24	28	10	37.805	344	100.9	ARR. BASTENAKEN	
3.108	2.595	513	-	23	24	42	21	46.499	495	101.1	ARR. MARCHE-EN-FAMENNE	
2.837	2.489	348	-	31	21	48	-	53.718	321	100.6	ARR. NEUFCHATEAU	
2.817	2.400	417	-	30	13	43	-6	45.805	387	100.9	ARR. VIRTON	
25.651	22.558	3.093	5	282	269	839	-28	423.719	2.523	100.6	PROV. NAMEN	
6.122	5.456	666	-	32	48	177	25	93.536	537	100.6	ARR. DINANT	
15.801	13.683	2.118	5	225	193	608	-20	271.061	1.703	100.6	ARR. NAMEN	
3.728	3.419	309	-	25	28	54	-33	59.122	283	100.5	ARR. PHILIPPEVILLE	
58.355	53.958	4.397	1	377	363	682	8	1.335.694	4.078	100.3	PROV. OOST-VLAANDEREN	
10.379	9.873	506	-	43	34	115	4	258.643	425	100.2	ARR. AALST	
7.536	7.175	361	-	33	26	95	11	182.638	292	100.2	ARR. DENDERMONDE	
3.354	3.181	173	-	11	9	27	-7	78.906	155	100.2	ARR. EEKLO	
23.181	21.412	1.769	1	188	233	305	17	487.325	1.697	100.3	ARR. GENT	
5.010	4.523	487	-	19	21	29	-13	112.369	479	100.4	ARR. OUDENAARDE	
8.895	7.794	1.101	-	83	40	111	-4	215.813	1.030	100.5	ARR. SINT-NIKLAAS	
50.947	46.462	4.485	1	256	370	816	-11	1.106.529	4.039	100.4	PROV. WEST-VLAANDEREN	
12.310	11.248	1.062	-	55	87	175	-15	264.030	974	100.4	ARR. BRUGGE	
2.048	1.836	212	-	8	5	5	-2	47.268	212	100.5	ARR. DIKSMUIDE	
3.885	3.715	170	-	16	5	26	11	104.066	149	100.1	ARR. IEPER	
12.131	11.426	705	1	71	86	159	-9	276.354	632	100.2	ARR. KORTRIJK	
7.861	6.967	894	-	44	117	257	-8	137.747	754	100.6	ARR. OOSTENDE	
5.473	5.061	412	-	29	16	62	11	137.825	366	100.3	ARR. ROESELARE	
3.563	3.244	319	-	14	18	7	15	86.032	330	100.4	ARR. TIELT	
3.676	2.965	711	-	19	36	125	-14	53.207	622	101.2	ARR. VEURNE	

WOONPLAATS	BEVOL- KING OP 1 JANUARI	NATUURLIJKE LOOP			MIGRATIES						
		GEBOR- TEN	OVER- LIJDENS	VERSCHIL	INTERN		EXTERN		TOTAAL		
					INWIJK.	UITWIJK.	INWIJK.	UITWIJK.	INWIJK.	UITWIJK.	VERSCHIL
HET RIJK	4.860.099	63.304	53.023	10.281	189.004	189.004	33.099	16.443	222.103	205.447	16.656
BRUSSELS GEWEST	453.827	6.596	5.300	1.296	29.089	35.499	9.335	3.731	38.424	39.230	-806
VLAAMS GEWEST	2.834.516	35.601	29.185	6.416	92.958	90.304	13.671	6.568	106.629	96.872	9.757
WAALS GEWEST	1.571.756	21.107	18.538	2.569	66.957	63.201	10.093	6.144	77.050	69.345	7.705
WAARVAN DUIJS TAALGEBIED	33.278	443	325	118	671	629	626	435	1.297	1.064	233
PROV. ANTWERPEN	787.295	10.088	8.236	1.852	26.135	26.219	5.127	2.163	31.262	28.382	2.880
ARR. ANTWERPEN	450.397	5.825	4.927	898	16.173	16.725	3.864	1.584	20.037	18.309	1.728
ARR. MECHELEN	145.396	1.820	1.632	188	4.365	4.232	376	180	4.741	4.412	329
ARR. TURNHOUT	191.502	2.443	1.677	766	5.597	5.262	887	399	6.484	5.661	823
BRABANT	1.081.891	14.382	11.579	2.803	58.365	61.564	14.437	6.539	72.802	68.103	4.699
ARR. BRUSSEL-HOOFDSTAD	453.827	6.596	5.300	1.296	29.089	35.499	9.335	3.731	38.424	39.230	-806
ARR. HALLE-VILVOORDE	261.674	3.182	2.662	520	11.585	10.737	1.707	985	13.292	11.722	1.570
ARR. LEUVEN	212.187	2.602	2.129	473	8.661	7.902	1.449	667	10.110	8.569	1.541
ARR. NIJVEL	154.203	2.002	1.488	514	9.030	7.426	1.946	1.156	10.976	8.582	2.394
HENEGOUWEN	616.233	8.103	7.691	412	23.024	22.395	3.214	2.122	26.238	24.517	1.721
ARR. AAT	37.397	453	535	-82	1.433	1.271	178	84	1.611	1.355	256
ARR. CHARLEROI	204.490	2.770	2.516	254	8.200	8.244	826	397	9.026	8.641	385
ARR. BERGEN	120.911	1.603	1.536	67	4.530	4.564	953	800	5.483	5.364	119
ARR. MOESKROEN	34.683	442	409	33	585	632	311	238	896	870	26
ARR. ZINNIK	81.064	1.027	1.002	25	3.285	2.930	374	186	3.659	3.116	543
ARR. THUIN	69.399	912	779	133	2.888	2.676	221	160	3.109	2.836	273
ARR. DOORNIK	68.289	896	914	-18	2.103	2.078	351	257	2.454	2.335	119
PROV. LUIK	483.138	6.431	5.638	793	21.669	21.268	3.033	1.839	24.702	23.107	1.595
ARR. HOEI	45.399	671	526	145	2.639	2.287	207	90	2.846	2.377	469
ARR. LUIK	283.491	3.664	3.381	283	13.043	13.298	1.533	939	14.576	14.237	339
ARR. VERVIERS	123.558	1.765	1.346	419	4.513	4.364	1.232	768	5.745	5.132	613
ARR. BORGWORM	30.690	331	385	-54	1.474	1.319	61	42	1.535	1.361	174
LIMBURG	374.101	4.904	2.954	1.950	9.951	10.208	1.935	1.007	11.886	11.215	671
ARR. HASSELT	181.938	2.286	1.452	834	5.178	5.405	571	338	5.749	5.743	6
ARR. MAASEIK	101.497	1.493	698	795	2.620	2.582	593	263	3.213	2.845	368
ARR. TONGEREN	90.666	1.125	804	321	2.153	2.221	771	406	2.924	2.627	297
LUXEMBURG	113.421	1.646	1.329	317	4.541	4.041	819	506	5.360	4.547	813
ARR. AARLEN	23.959	333	242	91	915	869	350	212	1.265	1.081	184
ARR. BASTENAKEN	18.558	275	223	52	606	556	123	40	729	596	133
ARR. MARCHE-EN-FAMENNE	22.440	345	250	95	1.160	986	80	46	1.240	1.032	208
ARR. NEUFCHATEAU	26.226	355	327	28	922	877	95	43	1.017	920	97
ARR. VIRTON	22.238	338	287	51	938	753	171	165	1.109	918	191
PROV. NAMEN	204.761	2.925	2.392	533	8.693	8.071	1.081	521	9.774	8.592	1.182
ARR. DINANT	45.277	628	615	13	2.148	1.914	219	148	2.367	2.062	305
ARR. NAMEN	130.504	1.862	1.434	428	5.273	4.952	742	287	6.015	5.239	776
ARR. PHILIPPEVILLE	28.980	435	343	92	1.272	1.205	120	86	1.392	1.291	101
PROV. OOST-VLAANDEREN	655.377	7.907	7.338	569	19.524	18.619	1.777	871	21.301	19.490	1.811
ARR. AALST	127.043	1.348	1.351	-3	3.615	3.429	168	79	3.783	3.508	275
ARR. DENDERMONDE	90.618	1.083	988	95	2.603	2.544	144	71	2.747	2.615	132
ARR. EEKLO	39.337	456	509	-53	1.093	1.041	111	43	1.204	1.084	120
ARR. GENT	237.064	3.041	2.714	327	7.628	7.466	967	432	8.595	7.898	697
ARR. OUDENAARDE	54.990	642	699	-57	1.721	1.470	98	66	1.819	1.536	283
ARR. SINT-NIKLAAS	106.325	1.337	1.077	260	2.864	2.669	289	180	3.153	2.849	304
PROV. WEST-VLAANDEREN	543.882	6.918	5.866	1.052	17.102	16.619	1.676	875	18.778	17.494	1.284
ARR. BRUGGE	129.058	1.574	1.354	220	4.165	3.936	543	327	4.708	4.263	445
ARR. DIKSMUIDE	23.641	308	263	45	664	630	37	9	701	639	62
ARR. IEPER	51.477	646	536	110	1.152	1.246	114	68	1.266	1.314	-48
ARR. KORTRIJK	136.330	1.802	1.471	331	4.016	4.210	361	190	4.377	4.400	-23
ARR. OOSTENDE	66.706	761	788	-27	2.872	2.582	324	144	3.196	2.726	470
ARR. ROESELARE	68.171	916	693	223	1.773	1.802	89	43	1.862	1.845	17
ARR. TIELT	42.819	565	448	117	1.134	1.135	65	22	1.199	1.157	42
ARR. VEURNE	25.680	346	313	33	1.326	1.078	143	72	1.469	1.150	319



N.I.S. LOOP VAN DE BEVOLKING IN 1990			TABEL 00.83 A M					BLZ. 1.- FOL. 2.-			ARRONDISSEMENTEN	
LOOP VAN DE BEVOLKING												
MANNELIJKE BEVOLKING												
TOTALE LOOP VAN DE BEVOLKING			VERANDERINGEN VAN NATIONALITEIT		RECHTZETTING			BEVOLKING OP 31 DECEMBER (OP 1/1 VAN VOLGEND JAAR)			WOONPLAATS	
BINNEN	BUITEN	VERSCHIL	BELG IN VREEMDE	VREEMDE IN BELG	HERIN- GESCHRE- VEN	BEVOLK. AMBTS- HALVE GE- SCHRAPT	STATIS- TISCHE AAN- PASSING	TOTALE BEVOLK.	AANGROEI			
									TOTAAL	INDEX		
285.407	258.470	26.937	29	4.374	4.307	10.797	139	4.880.685	20.447	100,4	HET RIJK	
45.020	44.530	490	11	1.463	1.528	3.266	215	452.794	-1.248	99,7	BRUSSELS GEWEST	
142.230	126.057	16.173	5	1.235	1.522	3.781	200	2.848.630	13.914	100,5	VLAAMS GEWEST	
98.157	87.883	10.274	13	1.676	1.257	3.750	-276	1.579.261	7.781	100,5	WAALS GEWEST	
1.740	1.389	351	1	15	11	43	-10	33.587	319	101,0	WAARVAN DUIJS TAALGEBIED	
41.350	36.618	4.732	3	370	634	1.569	-7	791.085	3.797	100,5	PROV. ANTWERPEN	
25.862	23.236	2.626	2	268	547	1.301	-109	452.160	1.872	100,4	ARR. ANTWERPEN	
6.561	6.044	517	1	52	44	141	1	145.817	420	100,3	ARR. MECHELEN	
8.927	7.338	1.589	-	50	43	127	101	193.108	1.505	100,8	ARR. TURNHOUT	
87.184	79.682	7.502	13	1.781	1.954	4.411	556	1.087.492	5.045	100,5	BRABANT	
45.020	44.530	490	11	1.463	1.528	3.266	215	452.794	-1.248	99,7	ARR. BRUSSEL-HOOFDSTAD	
16.474	14.384	2.090	1	120	131	352	165	263.708	1.869	100,7	ARR. HALLE-VILVOORDE	
12.712	10.698	2.014	1	61	105	408	61	213.959	1.711	100,8	ARR. LEUVEN	
12.978	10.070	2.908	-	137	190	385	115	157.031	2.713	101,8	ARR. NIJVEL	
34.341	32.208	2.133	5	620	514	1.250	-294	617.336	1.397	100,2	HENEGOUWEN	
2.064	1.890	174	-	16	23	57	-1	37.536	140	100,4	ARR. AAT	
11.796	11.157	639	3	248	212	436	-122	204.783	415	100,2	ARR. CHARLEROI	
7.086	6.900	186	-	145	110	381	-77	120.749	-85	99,9	ARR. BERGEN	
1.338	1.279	59	1	31	19	91	-19	34.651	-13	100,0	ARR. MOESKROEN	
4.686	4.118	568	1	62	63	93	1	81.603	538	100,7	ARR. ZINNIK	
4.021	3.615	406	-	52	32	92	-61	69.684	346	100,5	ARR. THUIN	
3.350	3.249	101	-	66	55	100	-15	68.330	56	100,1	ARR. DOORNIK	
31.133	28.745	2.388	4	712	308	1.392	-77	484.365	1.304	100,3	PROV. LUIK	
3.517	2.903	614	1	26	24	84	-3	45.950	554	101,2	ARR. HOEI	
18.240	17.618	622	2	557	205	1.097	-51	283.170	-270	99,9	ARR. LUIK	
7.510	6.478	1.032	1	100	63	186	-22	124.445	909	100,7	ARR. VERVIERS	
1.866	1.746	120	-	29	16	25	-1	30.800	111	100,4	ARR. BORGWORM	
16.790	14.169	2.621	-	351	128	388	-32	376.430	2.361	100,6	LIMBURG	
8.035	7.195	840	-	222	59	229	-17	182.591	670	100,4	ARR. HASSELT	
4.706	3.543	1.163	-	56	26	56	5	102.635	1.133	101,1	ARR. MASEL	
4.049	3.431	618	-	73	43	103	-20	91.204	558	100,6	ARR. TONGEREN	
7.006	5.876	1.130	1	73	63	200	-3	114.411	993	100,9	LUXEMBURG	
1.598	1.323	275	1	21	15	95	-9	24.145	195	100,8	ARR. AARLEN	
1.004	819	185	-	15	15	20	5	18.743	180	101,0	ARR. BASTENAKEN	
1.585	1.282	303	-	7	11	25	7	22.736	289	101,3	ARR. MARCHE-EN-FAMENNE	
1.372	1.247	125	-	17	10	32	-1	26.328	103	100,4	ARR. NEUFCHATEAU	
1.447	1.205	242	-	13	12	28	-5	22.459	226	101,0	ARR. VIRTON	
12.699	10.984	1.715	3	134	182	523	-17	206.118	1.374	100,7	PROV. NAMEN	
2.995	2.677	318	-	15	29	97	12	45.539	250	100,6	ARR. DINANT	
7.877	6.673	1.204	3	108	135	392	-8	131.443	947	100,7	ARR. NAMEN	
1.827	1.634	193	-	11	18	34	-21	29.136	177	100,6	ARR. PHILIPPEVILLE	
29.208	26.828	2.380	-	195	259	508	22	657.530	2.131	100,3	PROV. OOST-VLAANDEREN	
5.131	4.859	272	-	24	28	89	3	127.257	211	100,2	ARR. AALST	
3.830	3.603	227	-	15	17	71	13	90.804	173	100,2	ARR. DENDERMONDE	
1.660	1.593	67	-	3	4	20	1	39.389	51	100,1	ARR. EEKLO	
11.636	10.612	1.024	-	102	173	220	23	238.064	977	100,4	ARR. GENT	
2.461	2.235	226	-	9	15	23	-2	55.206	218	100,4	ARR. OUDENAARDE	
4.490	3.926	564	-	42	22	85	-16	106.810	501	100,5	ARR. SINT-NIKLAAS	
25.696	23.360	2.336	-	138	265	556	-9	545.918	2.045	100,4	PROV. WEST-VLAANDEREN	
6.282	5.617	665	-	26	56	123	-5	129.651	598	100,5	ARR. BRUGGE	
1.009	902	107	-	2	4	3	3	23.752	108	100,5	ARR. DIKSMUIDE	
1.912	1.850	62	-	10	2	19	3	51.525	45	100,1	ARR. IEPER	
6.179	5.871	308	-	45	75	111	-9	136.593	272	100,2	ARR. KORTRIJK	
3.957	3.514	443	-	23	86	184	-9	67.042	345	100,5	ARR. OOSTENDE	
2.778	2.538	240	-	14	11	43	10	68.389	208	100,3	ARR. ROESELARE	
1.764	1.605	159	-	8	10	5	7	42.990	164	100,4	ARR. TIELT	
1.815	1.463	352	-	10	21	68	-9	25.976	305	101,2	ARR. VEURNE	

N.I.S. LOOP VAN DE BEVOLKING IN 1990	TABEL OO.83 A F		BLZ. 1.- FOL. 1.-						ARRONDISSEMENTEN		
	LOOP VAN DE BEVOLKING										
	VROUWELIJKE BEVOLKING										
WOONPLAATS	BEVOL- KING OP 1 JANUARI	NATUURLIJKE LOOP			MIGRATIES						
		GEBOR- TEN	OVER- LIJDENS	VERSCHIL	INTERN		EXTERN		TOTAAL		
					INWIJK.	UITWIJK.	INWIJK.	UITWIJK.	INWIJK.	UITWIJK.	VERSCHIL
HET RIJK	5.087.683	60.250	51.522	8.728	195.557	195.557	29.563	16.059	225.120	211.616	13.504
BRUSSELS GEWEST	510.558	6.256	6.160	96	30.282	37.175	8.323	3.553	38.605	40.728	-2.123
VLAAMS GEWEST	2.905.220	33.891	26.884	7.007	95.002	92.306	11.439	6.271	106.441	98.577	7.864
WAALS GEWEST	1.671.905	20.103	18.478	1.625	70.273	66.076	9.801	6.235	80.074	72.311	7.763
WAARVAN DUIJS TAALGEBIED	33.729	426	345	81	730	708	546	350	1.276	1.058	218
PROV. ANTWERPEN	810.015	9.723	7.769	1.954	26.813	26.864	3.854	1.868	30.667	28.732	1.935
ARR. ANTWERPEN	472.358	5.681	4.858	823	16.485	16.929	2.791	1.308	19.276	18.237	1.039
ARR. MECHELEN	149.462	1.688	1.537	151	4.701	4.400	320	204	5.021	4.604	417
ARR. TURNHOUT	188.195	2.354	1.374	980	5.627	5.535	743	356	6.370	5.891	479
BRABANT	1.161.135	13.544	12.127	1.417	60.829	63.970	13.044	6.297	73.873	70.267	3.606
ARR. BRUSSEL-HOOFDSTAD	510.558	6.256	6.160	96	30.282	37.175	8.323	3.553	38.605	40.728	-2.123
ARR. HALLE-VILVOORDE	272.045	2.949	2.505	444	12.164	11.093	1.698	1.051	13.862	12.144	1.718
ARR. LEUVEN	217.377	2.440	1.973	467	8.711	8.043	1.234	660	9.945	8.703	1.242
ARR. NIJVEL	161.155	1.899	1.489	410	9.672	7.659	1.789	1.033	11.461	8.692	2.769
HENEGOUWEN	661.806	7.741	7.500	241	24.209	23.540	3.690	2.650	27.899	26.190	1.709
ARR. AAT	39.305	409	513	-104	1.454	1.417	193	100	1.647	1.517	130
ARR. CHARLEROI	221.998	2.637	2.487	150	8.741	8.785	745	394	9.486	9.179	307
ARR. BERGEN	132.033	1.552	1.442	110	4.840	4.753	1.413	1.249	6.253	6.002	251
ARR. MOESKROEN	36.826	437	387	50	589	646	320	228	909	874	35
ARR. ZINNIK	85.908	1.067	935	132	3.344	2.940	401	256	3.745	3.196	549
ARR. THUIN	73.381	849	816	33	3.099	2.898	269	181	3.368	3.079	289
ARR. DOORNIK	72.355	790	920	-130	2.142	2.101	349	242	2.491	2.343	148
PROV. LUIK	515.075	6.214	5.899	315	22.520	22.049	2.642	1.513	25.162	23.562	1.600
ARR. HOEI	47.882	578	563	15	2.669	2.415	178	76	2.847	2.491	356
ARR. LUIK	306.662	3.527	3.543	-16	13.532	13.685	1.383	796	14.915	14.481	434
ARR. VERVIERS	128.359	1.739	1.414	325	4.725	4.610	1.019	598	5.744	5.208	536
ARR. BORGWORM	32.172	370	379	-9	1.594	1.339	62	43	1.656	1.382	274
LIMBURG	370.933	4.637	2.315	2.322	9.830	10.016	1.881	1.072	11.711	11.088	623
ARR. HASSELT	181.955	2.262	1.142	1.120	5.090	5.313	498	327	5.588	5.640	-52
ARR. MAASEIK	98.472	1.313	501	812	2.646	2.518	613	288	3.259	2.806	453
ARR. TONGEREN	90.506	1.062	672	390	2.094	2.185	770	457	2.864	2.642	222
LUXEMBURG	117.406	1.545	1.252	293	4.565	4.128	739	503	5.304	4.631	673
ARR. AARLEN	24.613	316	246	70	881	848	315	223	1.196	1.071	125
ARR. BASTENAKEN	18.893	260	185	75	627	583	92	48	719	631	88
ARR. MARCHE-EN-FAMENNE	23.543	311	262	49	1.145	1.007	67	44	1.212	1.051	161
ARR. NEUFCHATEAU	27.171	356	291	65	978	907	131	44	1.109	951	158
ARR. VIRTON	23.186	302	268	34	934	783	134	144	1.068	927	141
PROV. NAMEN	216.463	2.704	2.338	366	9.307	8.700	941	536	10.248	9.236	1.012
ARR. DINANT	47.697	596	504	92	2.315	2.130	216	145	2.531	2.275	256
ARR. NAMEN	138.874	1.748	1.503	245	5.568	5.228	608	279	6.176	5.508	669
ARR. PHILIPPEVILLE	29.892	360	331	29	1.424	1.342	117	112	1.541	1.454	87
PROV. OOST-VLAANDEREN	676.231	7.547	6.941	606	20.140	19.359	1.460	830	21.600	20.189	1.411
ARR. AALST	131.171	1.323	1.318	5	3.792	3.626	133	70	3.925	3.696	229
ARR. DENDERMONDE	91.717	1.040	940	100	2.565	2.562	101	70	2.666	2.632	34
ARR. EEKLO	39.421	420	401	19	1.177	1.108	97	79	1.274	1.187	87
ARR. GENT	248.547	2.849	2.571	278	7.909	7.855	787	374	8.696	8.229	467
ARR. OUDENAARDE	56.913	594	665	-71	1.862	1.564	93	59	1.955	1.623	332
ARR. SINT-NIKLAAS	108.462	1.321	1.046	275	2.835	2.644	249	178	3.084	2.822	262
PROV. WEST-VLAANDEREN	558.619	6.595	5.381	1.214	17.344	16.931	1.312	790	18.656	17.721	935
ARR. BRUGGE	134.013	1.449	1.289	160	4.133	4.044	446	298	4.579	4.342	237
ARR. DIKSMUIDE	23.417	300	227	73	708	699	31	8	739	707	32
ARR. JEPER	52.429	660	516	144	1.209	1.277	104	72	1.313	1.349	-36
ARR. KORTRIJK	139.401	1.676	1.279	397	4.013	4.094	263	182	4.276	4.276	-
ARR. OOSTENDE	70.295	749	720	29	2.910	2.610	245	123	3.155	2.733	422
ARR. ROESELARE	69.277	893	661	232	1.731	1.823	71	39	1.802	1.862	-60
ARR. TIELT	42.868	535	429	106	1.219	1.197	45	13	1.264	1.210	54
ARR. VEURNE	26.919	333	260	73	1.421	1.187	107	55	1.528	1.242	286

N.I.S. LOOP VAN DE BEVOLKING IN 1990			TABEL 00.83 A F					BLZ. 1.- FOL. 2.-			ARRONDISSEMENTEN	
LOOP VAN DE BEVOLKING												
VROUWELIJKE BEVOLKING												
TOTALE LOOP VAN DE BEVOLKING			VERANDERINGEN VAN NATIONALITEIT		RECHTZETTING			BEVOLKING OP 31 DECEMBER (OP 1/1 VAN VOLGEND JAAR)			WOONPLAATS	
BINNEN	BUITEN	VERSCHIL	BELG IN VREEMDE	VREEMDE IN BELG	HERINGESCHREVEN	BEVOLK. AMBTS-HALVE GESCHRAPPT	STATISTISCHE AANPASSING	TOTALE BEVOLK.		AANGROEI		
								TOTAAL	INDEX			
285.370	263.138	22.232	16	4.283	1.960	5.947	362	5.106.290	18.245	100,4	HET RIJK	
44.861	46.888	-2.027	4	1.341	736	2.066	329	507.530	-3.357	99,3	BRUSSELS GEWEST	
140.332	125.461	14.871	5	1.170	614	1.793	314	2.919.226	13.692	100,5	VLAAMS GEWEST	
100.177	90.789	9.388	7	1.772	610	2.088	-281	1.679.534	7.910	100,5	WAALS GEWEST	
1.702	1.403	299	-	17	5	23	-13	33.997	281	100,8	WAARVAN DUIJS TAALGEBIED	
40.390	36.501	3.889	2	344	231	719	65	813.481	3.401	100,4	PROV. ANTWERPEN	
24.957	23.095	1.862	1	260	197	604	-46	473.767	1.455	100,3	ARR. ANTWERPEN	
6.709	6.141	568	1	46	19	64	14	149.999	523	100,3	ARR. MECHELEN	
8.724	7.265	1.459	-	38	15	51	97	189.715	1.423	100,8	ARR. TURNHOUT	
87.417	82.394	5.023	8	1.647	962	2.698	699	1.165.121	3.287	100,3	BRABANT	
44.861	46.888	-2.027	4	1.341	736	2.066	329	507.530	-3.357	99,3	ARR. BRUSSEL-HOOFDSTAD	
16.811	14.649	2.162	1	118	79	187	174	274.273	2.054	100,8	ARR. HALLE-VILVOORDE	
12.385	10.676	1.709	-	66	44	214	129	219.045	1.539	100,7	ARR. LEUVEN	
13.360	10.181	3.179	3	122	103	231	67	164.273	3.051	101,9	ARR. NIJVEL	
35.640	33.690	1.950	2	744	237	711	-282	663.000	1.476	100,2	HENEGOUWEN	
2.056	2.030	26	-	15	14	28	-13	39.304	12	100,0	ARR. AAT	
12.123	11.666	457	1	335	89	223	-104	222.217	323	100,1	ARR. CHARLEROI	
7.805	7.444	361	1	166	66	252	-71	132.137	175	100,1	ARR. BERGEN	
1.346	1.261	85	-	28	9	55	-22	36.843	39	100,1	ARR. MOESKROEN	
4.812	4.131	681	-	79	33	41	-1	86.580	673	100,8	ARR. ZINNIK	
4.217	3.895	322	-	62	16	59	-54	73.606	279	100,4	ARR. THUIN	
3.281	3.263	18	-	59	10	53	-17	72.313	-25	100,0	ARR. DOORNIK	
31.376	29.461	1.915	-	688	142	729	-72	516.331	1.328	100,3	PROV. LUIK	
3.425	3.054	371	-	20	14	22	2	48.247	363	100,8	ARR. HOEI	
18.442	18.024	418	-	521	90	618	-57	306.495	-110	100,0	ARR. LUIK	
7.483	6.622	861	-	128	28	81	-17	129.150	808	100,6	ARR. VERVIERS	
2.026	1.761	265	-	19	10	8	-	32.439	267	100,8	ARR. BORGWORM	
16.348	13.403	2.945	-	342	51	239	-38	373.652	2.757	100,7	LIMBURG	
7.850	6.782	1.068	-	207	26	129	-2	182.918	965	100,5	ARR. HASSELT	
4.572	3.307	1.265	-	52	10	40	6	99.713	1.235	101,3	ARR. MAASEIK	
3.926	3.314	612	-	83	15	70	-42	91.021	557	100,6	ARR. TONGEREN	
6.849	5.883	966	-	70	41	101	17	118.329	906	100,8	LUXEMBURG	
1.512	1.317	195	-	12	7	45	-2	24.768	157	100,6	ARR. AARLEN	
979	816	163	-	11	9	8	5	19.062	164	100,9	ARR. BASTENAKEN	
1.523	1.313	210	-	16	13	17	14	23.763	206	100,9	ARR. MARCHE-EN-FAMENNE	
1.465	1.242	223	-	14	11	16	1	27.390	218	100,8	ARR. NEUFCHATEAU	
1.370	1.195	175	-	17	1	15	-1	23.346	161	100,7	ARR. VIRTON	
12.952	11.574	1.378	2	148	87	316	-11	217.601	1.149	100,5	PROV. NAMEN	
3.127	2.779	348	-	17	19	80	13	47.997	287	100,6	ARR. DINANT	
7.924	7.010	914	2	117	58	216	-12	139.618	756	100,5	ARR. NAMEN	
1.901	1.785	116	-	14	10	20	-12	29.986	106	100,4	ARR. PHILIPPEVILLE	
29.147	27.130	2.017	1	182	104	174	-14	678.164	1.947	100,3	PROV. OOST-VLAANDEREN	
5.248	5.014	234	-	19	6	26	1	131.386	214	100,2	ARR. AALST	
3.706	3.572	134	-	18	9	24	-2	91.834	119	100,1	ARR. DENDERMONDE	
1.694	1.588	106	-	8	5	7	-8	39.517	104	100,3	ARR. EEKLO	
11.545	10.800	745	1	86	60	85	-6	249.261	720	100,3	ARR. GENT	
2.549	2.288	261	-	10	6	6	-11	57.163	261	100,5	ARR. OUDENAARDE	
4.405	3.868	537	-	41	18	26	12	109.003	529	100,5	ARR. SINT-NIKLAAS	
25.251	23.102	2.149	1	118	105	250	-2	560.611	1.994	100,4	PROV. WEST-VLAANDEREN	
6.028	5.631	397	-	29	31	52	-10	134.379	376	100,3	ARR. BRUGGE	
1.039	934	105	-	6	1	2	-5	23.516	104	100,4	ARR. DIKSMUIDE	
1.973	1.865	108	-	6	3	7	8	52.541	104	100,2	ARR. IEPER	
5.952	5.555	397	1	26	11	48	-	139.761	360	100,3	ARR. KORTRIJK	
3.904	3.453	451	-	21	31	73	1	70.705	409	100,6	ARR. OOSTENDE	
2.695	2.523	172	-	15	5	19	1	69.436	158	100,2	ARR. ROESELARE	
1.799	1.639	160	-	6	8	2	8	43.042	166	100,4	ARR. TIELT	
1.861	1.502	359	-	9	15	57	-5	27.231	317	101,2	ARR. VEURNE	

N.I.S. LOOP VAN DE BEVOLKING IN 1990	TABEL OO.83 B T		BLZ. 1.- FOL. 1.-						ARRONDISSEMENTEN		
	LOOP VAN DE VREEMDE BEVOLKING										
	TOTALE BEVOLKING										
WOONPLAATS	BEVOL- KING OP 1 JANUARI	NATUURLIJKE LOOP			MIGRATIES						
		GEOBOOR- TEN	OVER- LIJDENS	VERSCHIL	INTERN		EXTERN		TOTAAL		
					INWIJK.	UITWIJK.	INWIJK.	UITWIJK.	INWIJK.	UITWIJK.	VERSCHIL
HET RIJK	880.812	12.547	4.561	7.986	41.191	41.191	50.469	18.893	91.660	60.084	31.576
BRUSSELS GEWEST	267.769	4.344	886	3.458	15.259	17.596	15.345	4.807	30.604	22.403	8.201
VLAAMS GEWEST	244.640	4.187	1.123	3.064	11.009	9.637	20.002	6.956	31.011	16.593	14.418
WAALS GEWEST	368.403	4.016	2.552	1.464	14.923	13.958	15.122	7.130	30.045	21.088	8.957
WAARVAN DUIJS TAALGEBIED	9.085	106	42	64	231	199	1.043	517	1.274	716	558
PROV. ANTWERPEN	85.622	1.741	438	1.303	3.106	2.795	7.346	2.084	10.452	4.879	5.573
ARR. ANTWERPEN	65.147	1.355	334	1.021	2.174	2.002	5.477	1.459	7.651	3.461	4.190
ARR. MECHELEN	9.142	243	24	219	414	322	492	136	906	458	448
ARR. TURNHOUT	11.333	143	80	63	518	471	1.377	489	1.895	960	935
BRABANT	336.123	5.056	1.132	3.924	20.301	21.454	23.054	8.270	43.355	29.724	13.631
ARR. BRUSSEL-HOOFDSTAD	267.769	4.344	886	3.458	15.259	17.596	15.345	4.807	30.604	22.403	8.201
ARR. HALLE-VILVOORDE	28.257	297	79	218	2.288	1.655	2.749	1.321	5.037	2.976	2.061
ARR. LEUVEN	13.292	160	40	120	807	733	2.154	822	2.961	1.555	1.406
ARR. NIJVEL	26.805	255	127	128	1.947	1.470	2.806	1.320	4.753	2.790	1.963
HENEGOUWEN	184.076	2.000	1.286	714	6.270	6.015	5.591	3.140	11.861	9.155	2.706
ARR. AAT	3.893	44	36	8	246	203	257	111	503	314	189
ARR. CHARLEROI	77.530	840	518	322	2.467	2.470	1.167	380	3.634	2.850	784
ARR. BERGEN	41.994	541	272	269	1.628	1.539	2.141	1.711	3.769	3.250	519
ARR. MOESKROEN	10.104	85	77	8	203	185	507	264	710	449	261
ARR. ZINNIK	25.702	303	143	160	799	750	645	299	1.444	1.049	395
ARR. THUIN	15.291	124	142	-18	596	495	308	118	904	613	291
ARR. DOORNIK	9.562	63	98	-35	331	373	566	257	897	630	267
PROV. LUIK	128.079	1.481	899	582	5.133	5.094	4.381	1.971	9.514	7.065	2.449
ARR. HOEI	4.369	38	38	-	308	294	274	77	582	371	211
ARR. LUIK	99.531	1.148	704	444	3.826	3.818	2.238	1.052	6.064	4.870	1.194
ARR. VERVIERS	22.502	289	142	147	853	863	1.801	815	2.654	1.678	976
ARR. BORGWORM	1.677	6	15	-9	146	119	68	27	214	146	68
LIMBURG	68.222	1.111	316	795	2.133	2.306	3.366	1.513	5.499	3.819	1.680
ARR. HASSELT	36.729	660	165	495	1.026	1.329	886	408	1.912	1.737	175
ARR. MAASEIK	15.637	224	71	153	632	552	1.067	386	1.699	938	761
ARR. TONGEREN	15.856	227	80	147	475	425	1.413	719	1.888	1.144	744
LUXEMBURG	9.066	91	89	2	542	455	980	303	1.522	758	764
ARR. AARLEN	3.755	27	46	-19	164	148	456	154	620	302	318
ARR. BASTENAKEN	876	11	8	3	55	57	141	28	196	85	111
ARR. MARCHE-EN-FAMENNE	1.223	22	6	16	84	67	82	20	166	87	79
ARR. NEUFCHATEAU	1.138	12	10	2	110	69	127	23	237	92	145
ARR. VIRTON	2.074	19	19	-	129	114	174	78	303	192	111
PROV. NAMEN	20.377	189	151	38	1.031	924	1.364	396	2.395	1.320	1.075
ARR. DINANT	2.790	19	21	-2	199	225	267	111	466	336	130
ARR. NAMEN	15.180	155	103	52	702	589	949	178	1.651	767	884
ARR. PHILIPPEVILLE	2.407	15	27	-12	130	110	148	107	278	217	61
PROV. OOST-VLAANDEREN	34.519	731	133	598	1.670	1.276	2.298	494	3.968	1.770	2.198
ARR. AALST	2.163	31	11	20	246	129	197	29	443	158	285
ARR. DENDERMONDE	3.144	71	6	65	142	197	166	32	308	229	79
ARR. EEKLO	1.493	7	16	-9	70	78	130	23	200	101	99
ARR. GENT	17.934	413	68	345	556	521	1.319	257	1.875	778	1.097
ARR. OUDENAARDE	1.471	29	5	24	333	74	128	57	461	131	330
ARR. SINT-NIKLAAS	8.314	180	27	153	323	277	358	96	681	373	308
PROV. WEST-VLAANDEREN	14.728	147	117	30	1.005	872	2.089	722	3.094	1.594	1.500
ARR. BRUGGE	3.521	26	28	-2	189	196	726	323	915	519	396
ARR. DIKSMUIDE	174	1	2	-1	15	8	57	5	72	13	59
ARR. IEPER	1.751	12	12	-	60	73	175	82	235	155	80
ARR. KORTRIJK	4.726	69	42	27	368	259	409	127	777	386	391
ARR. OOSTENDE	2.116	10	17	-7	159	163	386	117	545	280	265
ARR. ROESELARE	779	7	4	3	62	59	114	12	176	71	105
ARR. TIELT	519	12	4	8	66	47	61	8	127	55	72
ARR. VEURNE	1.142	10	8	2	86	67	161	48	247	115	132

N.I.S. LOOP VAN DE BEVOLKING IN 1990			TABEL 00.83 B T		BLZ. 1.- FOL. 2.-			LOOP VAN DE VREEMDE BEVOLKING			ARRONDISSEMENTEN
TOTALE LOOP VAN DE BEVOLKING			VERANDERINGEN VAN NATIONALITEIT		RECHTZETTING			BEVOLKING OP 31 DECEMBER (OP 1/1 VAN VOLGEND JAAR)			WOONPLAATS
BINNEN	BUITEN	VERSCHIL	BELG IN VREEMDE	VREEMDE IN BELG	HERINGESCHREVEN	BEVOLK. AMBTS-HALVE GE-SCHRAPT	STATISTISCHE AANPASSING	TOTALE BEVOLK.	AANGROEI		
									TOTAAL	INDEX	
104.207	64.645	39.562	45	8.657	1.826	9.975	915	904.528	22.801	102,6	HET RIJK
34.948	23.289	11.659	15	2.804	804	3.388	535	274.590	6.286	102,3	BRUSSELS GEWEST
35.198	17.716	17.482	10	2.405	474	3.078	612	257.735	12.483	105,1	VLAAMS GEWEST
34.061	23.640	10.421	20	3.448	548	3.509	-232	372.203	4.032	101,1	WAALS GEWEST
1.380	758	622	1	32	9	52	4	9.637	548	106,0	WAARVAN DUIJS TAALGEBIED
12.193	5.317	6.876	5	714	192	1.154	92	90.919	5.205	106,1	PROV. ANTWERPEN
9.006	3.795	5.211	3	528	176	955	-72	68.982	3.907	106,0	ARR. ANTWERPEN
1.149	482	667	2	98	9	82	1	9.641	498	105,4	ARR. MECHELEN
2.038	1.040	998	-	88	7	117	163	12.296	800	107,0	ARR. TURNHOUT
48.411	30.856	17.555	21	3.428	998	4.531	1.266	348.004	10.615	103,1	BRABANT
34.948	23.289	11.659	15	2.804	804	3.388	535	274.590	6.286	102,3	ARR. BRUSSEL-HOOFDSTAD
5.334	3.055	2.279	2	238	65	266	396	30.495	1.842	106,4	ARR. HALLE-VILVOORDE
3.121	1.595	1.526	1	127	36	496	176	14.408	940	107,0	ARR. LEUVEN
5.008	2.917	2.091	3	259	93	381	159	28.511	1.547	105,7	ARR. NIJVEL
13.861	10.441	3.420	7	1.364	248	1.038	-291	185.058	1.273	100,7	HENEGOUWEN
547	350	197	-	31	7	46	6	4.026	127	103,3	ARR. AAT
4.474	3.368	1.106	4	583	94	298	-83	77.770	323	100,4	ARR. CHARLEROI
4.310	3.522	788	1	311	56	380	-113	42.035	154	100,4	ARR. BERGEN
795	526	269	1	59	9	115	-34	10.175	105	101,0	ARR. MOESKROEN
1.747	1.192	555	1	141	44	75	12	26.098	384	101,5	ARR. ZINNIK
1.028	755	273	-	114	20	48	-48	15.374	131	100,9	ARR. THUIN
960	728	232	-	125	18	76	-31	9.580	49	100,5	ARR. DOORNIK
10.995	7.964	3.031	4	1.400	121	1.386	-95	128.354	370	100,3	PROV. LUIK
620	409	211	1	46	10	40	-20	4.485	136	103,1	ARR. HOEI
7.212	5.574	1.638	2	1.078	80	1.167	-71	98.935	-525	99,5	ARR. LUIK
2.943	1.820	1.123	1	228	28	171	-11	23.244	753	103,3	ARR. VERVIERS
220	161	59	-	48	3	8	7	1.690	6	100,4	ARR. BORGWORM
6.610	4.135	2.475	-	693	76	495	-61	69.524	1.363	102,0	LIMBURG
2.572	1.902	670	-	429	32	289	-5	36.708	-16	100,0	ARR. HASSELT
1.923	1.009	914	-	108	18	70	3	16.394	754	104,8	ARR. MAASEIK
2.115	1.224	891	-	156	26	136	-59	16.422	625	104,0	ARR. TONGEREN
1.613	847	766	1	143	34	203	29	9.550	455	105,0	LUXEMBURG
647	348	299	1	33	10	120	1	3.913	157	104,2	ARR. AARLEN
207	93	114	-	26	13	14	10	973	87	109,8	ARR. BASTENAKEN
188	93	95	-	23	6	17	16	1.300	61	104,9	ARR. MARCHE-EN-FAMENNE
249	102	147	-	31	3	20	-	1.237	99	108,7	ARR. NEUFCHATEAU
322	211	111	-	30	2	32	2	2.127	51	102,5	ARR. VIRTON
2.584	1.471	1.113	5	282	52	501	-34	20.730	387	101,9	PROV. NAMEN
485	357	128	-	32	8	114	9	2.789	-10	99,6	ARR. DINANT
1.806	870	936	5	225	38	365	-5	15.564	389	102,6	ARR. NAMEN
293	244	49	-	25	6	22	-38	2.377	8	100,3	ARR. PHILIPPEVILLE
4.699	1.903	2.796	1	377	58	303	11	36.705	2.175	106,3	PROV. OOST-VLAANDEREN
474	169	305	-	43	5	59	-	2.371	208	109,6	ARR. AALST
379	235	144	-	33	7	36	4	3.230	82	102,6	ARR. DENDERMONDE
207	117	90	-	11	1	12	-	1.561	68	104,6	ARR. EEKLO
2.288	846	1.442	1	188	36	125	12	19.112	1.166	105,5	ARR. GENT
490	136	354	-	19	6	5	-4	1.803	336	122,9	ARR. OUDENAARDE
861	400	461	-	83	3	66	-1	8.628	315	103,8	ARR. SINT-NIKLAAS
3.241	1.711	1.530	1	256	47	364	-2	15.684	958	106,5	PROV. WEST-VLAANDEREN
941	547	394	-	55	10	89	-2	3.779	260	107,4	ARR. BRUGGE
73	15	58	-	8	1	2	1	224	49	128,0	ARR. DIKSMUIDE
247	167	80	-	16	3	17	-	1.801	50	102,9	ARR. IEPER
846	428	418	1	71	15	79	-7	5.003	284	106,0	ARR. KORTRIJK
555	297	258	-	44	13	108	-8	2.227	119	105,6	ARR. OOSTENDE
183	75	108	-	29	2	43	9	826	38	104,8	ARR. ROESELARE
139	59	80	-	14	1	1	4	589	66	112,6	ARR. TIELT
257	123	134	-	19	2	25	1	1.235	92	108,0	ARR. VEURNE

WOONPLAATS	BEVOL- KING OP 1 JANUARI	NATUURLIJKE LOOP			MIGRATIES						
		GEBOR- TEN	OVER- LIJDENS	VERSCHIL	INTERN		EXTERN		TOTAAL		VERSCHIL
					INWIJK.	UITWIJK.	INWIJK.	UITWIJK.	INWIJK.	UITWIJK.	
HET RIJK	475.034	6.399	2.863	3.536	22.563	22.563	26.953	9.612	49.516	32.175	17.341
BRUSSELS GEWEST	139.503	2.268	534	1.734	8.120	9.357	8.176	2.508	16.296	11.865	4.431
VLAAMS GEWEST	136.035	2.091	749	1.342	6.212	5.468	11.090	3.634	17.302	9.102	8.200
WAALS GEWEST	199.496	2.040	1.580	460	8.231	7.738	7.687	3.470	15.918	11.208	4.710
WAARVAN DUIJS TAALGEBIED	5.168	56	20	36	123	114	559	290	682	404	278
PROV. ANTWERPEN	48.387	863	314	549	1.824	1.619	4.293	1.174	6.117	2.793	3.324
ARR. ANTWERPEN	36.773	656	241	415	1.273	1.134	3.263	848	4.536	1.982	2.554
ARR. MECHELEN	4.982	134	14	120	243	196	265	66	508	262	246
ARR. TURNHOUT	6.632	73	59	14	308	289	765	260	1.073	549	524
BRABANT	176.590	2.643	671	1.972	10.867	11.468	12.204	4.278	23.071	15.746	7.325
ARR. BRUSSEL-HOOFDSTAD	139.503	2.268	534	1.734	8.120	9.357	8.176	2.508	16.296	11.865	4.431
ARR. HALLE-VILVOORDE	15.065	147	48	99	1.227	873	1.387	645	2.614	1.518	1.096
ARR. LEUVEN	7.519	91	21	70	467	415	1.171	422	1.638	837	801
ARR. NIJVEL	14.503	137	68	69	1.053	823	1.470	703	2.523	1.526	997
HENEGOUWEN	97.995	1.016	802	214	3.376	3.210	2.563	1.305	5.939	4.515	1.424
ARR. AAT	2.182	27	25	2	141	108	125	46	266	154	112
ARR. CHARLEROI	42.054	435	342	93	1.362	1.352	616	194	1.978	1.546	432
ARR. BERGEN	21.560	270	180	90	855	819	837	607	1.692	1.426	266
ARR. MOESKROEN	5.202	35	36	-1	96	88	255	145	351	233	118
ARR. ZINNIK	13.685	150	85	65	427	396	313	115	740	511	229
ARR. THUIN	8.266	64	91	-27	329	265	137	61	466	326	140
ARR. DOORNIK	5.046	35	43	-8	166	182	280	137	446	319	127
PROV. LUIK	70.387	749	557	192	2.933	2.943	2.369	1.095	5.302	4.038	1.264
ARR. HOEI	2.580	20	21	-1	181	178	144	38	325	216	109
ARR. LUIK	54.181	587	446	141	2.194	2.193	1.205	583	3.399	2.776	623
ARR. VERVIERS	12.619	139	77	62	482	500	991	462	1.473	962	511
ARR. BORGWORM	1.007	3	13	-10	76	72	29	12	105	84	21
LIMBURG	36.934	550	209	341	1.168	1.282	1.712	728	2.880	2.010	870
ARR. HASSELT	19.581	321	107	214	551	741	475	206	1.026	947	79
ARR. MAASEIK	8.772	122	49	73	348	308	533	186	881	494	387
ARR. TONGEREN	8.581	107	53	54	269	233	704	336	973	569	404
LUXEMBURG	5.147	44	53	-9	306	258	527	157	833	415	418
ARR. AARLEN	2.232	15	31	-16	94	82	252	85	346	167	179
ARR. BASTENAKEN	482	5	8	-3	40	33	81	12	121	45	76
ARR. MARCHE-EN-FAMENNE	659	14	2	12	43	37	44	10	87	47	40
ARR. NEUFCHATEAU	595	5	5	-	55	35	49	9	104	44	60
ARR. VIRTON	1.179	5	7	-2	74	71	101	41	175	112	63
PROV. NAMEN	11.464	94	100	-6	563	504	758	210	1.321	714	607
ARR. DINANT	1.569	10	15	-5	106	113	137	60	243	173	70
ARR. NAMEN	8.530	78	72	6	388	328	545	100	933	428	505
ARR. PHILIPPEVILLE	1.365	6	13	-7	69	63	76	50	145	113	32
PROV. OOST-VLAANDEREN	19.500	370	91	279	933	744	1.320	264	2.253	1.008	1.245
ARR. AALST	1.312	13	9	4	135	79	115	18	250	97	153
ARR. OENDERMONDE	1.767	33	5	28	86	120	104	12	190	132	58
ARR. EEKLO	987	2	11	-9	39	48	71	6	110	54	56
ARR. GENT	9.933	214	44	170	321	302	753	146	1.074	448	626
ARR. OUDENAARDE	797	14	4	10	163	33	71	29	234	62	172
ARR. SINT-NIKLAAS	4.704	94	18	76	189	162	206	53	395	215	180
PROV. WEST-VLAANDEREN	8.630	70	66	4	593	535	1.207	401	1.800	936	864
ARR. BRUGGE	2.100	10	21	-11	120	124	415	177	535	301	234
ARR. DIKSMUIDE	105	1	1	-	7	5	32	4	39	9	30
ARR. IEPEL	1.044	5	7	-2	31	43	90	39	121	82	39
ARR. KORTRIJK	2.743	35	20	15	218	164	245	69	463	233	230
ARR. OOSTENDE	1.196	6	11	-5	93	90	231	70	324	160	164
ARR. ROESELARE	495	4	2	2	37	36	60	7	97	43	54
ARR. TIELT	299	3	1	2	41	29	37	5	78	34	44
ARR. VEURNE	648	6	3	3	46	44	97	30	143	74	69

N.I.S. LOOP VAN DE BEVOLKING IN 1990			TABEL OO.83 B M						BLZ. 1.- FOL. 2.-			ARRONDISSEMENTEN
LOOP VAN DE VREEMDE BEVOLKING												
MANNELIJKE BEVOLKING												
TOTALE LOOP VAN DE BEVOLKING			VERANDERINGEN VAN NATIONALITEIT		RECHTZETTING			BEVOLKING OP 31 DECEMBER (OP 1/1 VAN VOLGEND JAAR)			WOONPLAATS	
BINNEN	BUITEN	VERSCHIL	BELG IN VREEMDE	VREEMDE IN BELG	HERINGESCHREVEN	BEVOLK. AMBTS-HALVE GESCHRAPPT	STATISTISCHE AANPASSING	TOTALE BEVOLK.	AANGROEI			
									TOTAAL	INDEX		
55.915	35.038	20.877	29	4.374	1.168	6.098	427	487.063	11.602	102,4	HET RIJK	
18.564	12.399	6.165	11	1.463	492	1.982	179	142.905	3.223	102,3	BRUSSELS GEWEST	
19.393	9.851	9.542	5	1.235	326	1.990	295	142.978	6.648	104,9	VLAAMS GEWEST	
17.958	12.788	5.170	13	1.676	350	2.126	-47	201.180	1.731	100,9	WAALS GEWEST	
738	424	314	1	15	8	34	11	5.453	274	105,3	WAARVAN DUITSE TAALGEBIED	
6.980	3.107	3.873	3	370	135	775	53	51.306	2.866	105,9	PROV. ANTWERPEN	
5.192	2.223	2.969	2	268	123	639	-41	38.919	2.187	106,0	ARR. ANTWERPEN	
642	276	366	1	52	5	54	5	5.253	266	105,3	ARR. MECHELEN	
1.146	608	538	-	50	7	82	89	7.134	413	106,1	ARR. TURNHOUT	
25.714	16.417	9.297	13	1.781	616	2.673	535	182.597	5.472	103,1	BRABANT	
18.564	12.399	6.165	11	1.463	492	1.982	179	142.905	3.223	102,3	ARR. BRUSSEL-HOOFDSTAD	
2.761	1.566	1.195	1	120	39	157	178	16.201	958	106,3	ARR. HALLE-VILVOORDE	
1.729	858	871	1	61	27	316	75	8.116	522	106,9	ARR. LEUVEN	
2.660	1.594	1.066	-	137	58	218	103	15.375	769	105,3	ARR. NIJVEL	
6.955	5.317	1.638	5	620	167	614	-123	98.448	576	100,6	HENEGOUWEN	
293	179	114	-	16	5	29	5	2.261	74	103,4	ARR. AAT	
2.413	1.888	525	3	248	62	181	-32	42.183	161	100,4	ARR. CHARLEROI	
1.962	1.606	356	-	145	36	211	-53	21.543	36	100,2	ARR. BERGEN	
386	269	117	1	31	7	68	-18	5.210	26	100,5	ARR. MOESKROEN	
890	596	294	1	62	30	47	18	13.919	216	101,6	ARR. ZINNIK	
530	417	113	-	52	14	26	-22	8.293	49	100,6	ARR. THUIN	
481	362	119	-	66	13	52	-21	5.039	14	100,3	ARR. DOORNIK	
6.051	4.595	1.456	4	712	77	865	-35	70.312	-40	99,9	PROV. LUIK	
345	237	108	1	26	5	34	-21	2.613	54	102,1	ARR. HOEI	
3.986	3.222	764	2	557	50	707	-17	53.716	-448	99,2	ARR. LUIK	
1.612	1.039	573	1	100	20	117	-	12.996	377	103,0	ARR. VERVIERS	
108	97	11	-	29	2	7	3	987	-23	97,7	ARR. BORGWORM	
3.430	2.219	1.211	-	351	49	290	-22	37.531	619	101,7	LIMBURG	
1.347	1.054	293	-	222	21	176	-3	19.494	-84	99,6	ARR. HASSELT	
1.003	543	460	-	56	10	39	4	9.151	375	104,3	ARR. MAASEIK	
1.080	622	458	-	73	18	75	-23	8.886	328	103,8	ARR. TONGEREN	
877	468	409	1	73	18	129	20	5.393	226	104,4	LUXEMBURG	
361	198	163	1	21	7	81	7	2.308	69	103,1	ARR. AARLEN	
126	53	73	-	15	5	10	4	539	53	110,9	ARR. BASTENAKEN	
101	49	52	-	7	4	8	5	705	41	106,2	ARR. MARCHE-EN-FAMENNE	
109	49	60	-	17	-	12	3	629	31	105,2	ARR. NEUFCHATEAU	
180	119	61	-	13	2	18	1	1.212	32	102,7	ARR. VIRTON	
1.415	814	601	3	134	30	300	-12	11.652	200	101,7	PROV. NAMEN	
253	188	65	-	15	2	55	6	1.572	-3	99,8	ARR. DINANT	
1.011	500	511	3	108	25	236	6	8.731	195	102,3	ARR. NAMEN	
151	126	25	-	11	3	9	-24	1.349	8	100,6	ARR. PHILIPPEVILLE	
2.623	1.099	1.524	-	195	42	209	10	20.672	1.162	106,0	PROV. OOST-VLAANDEREN	
263	106	157	-	24	3	44	-	1.404	92	107,0	ARR. AALST	
223	137	86	-	15	5	25	2	1.820	51	102,9	ARR. DENDERMONDE	
112	65	47	-	3	1	7	-	1.025	38	103,9	ARR. EEKLO	
1.288	492	796	-	102	26	77	10	10.586	643	106,5	ARR. GENT	
248	66	182	-	9	4	5	-1	968	172	121,6	ARR. OUDENAARDE	
489	233	256	-	42	3	51	-1	4.869	166	103,5	ARR. SINT-NIKLAAS	
1.870	1.002	868	-	138	34	243	1	9.152	521	106,0	PROV. WEST-VLAANDEREN	
545	322	223	-	26	7	60	1	2.245	144	106,9	ARR. BRUGGE	
40	10	30	-	2	1	1	-1	132	28	126,9	ARR. DIKSMUIDE	
126	89	37	-	10	1	12	-3	1.057	16	101,5	ARR. IEPER	
498	253	245	-	45	13	51	1	2.906	162	105,9	ARR. KORTRIJK	
330	171	159	-	23	11	74	-4	1.265	73	106,1	ARR. OOSTENDE	
101	45	56	-	14	-	30	5	512	12	102,4	ARR. ROESELARE	
81	35	46	-	8	-	-	1	338	38	112,7	ARR. TIELT	
149	77	72	-	10	1	15	1	697	48	107,4	ARR. VEURNE	

N.I.S. LOOP VAN DE BEVOLKING IN 1990	TABEL 00.83 B F		BLZ. 1.- FOL. 1.-						ARRONDISSEMENTEN		
	LOOP VAN DE VREEMDE BEVOLKING										
	VROUWELIJKE BEVOLKING										
WOONPLAATS	BEVOL- KING OP 1 JANUARI	NATUURLIJKE LOOP			MIGRATIES						
		GEBOR- TEN	OVER- LIJDENS	VERSCHIL	INTERN		EXTERN		TOTAAL		
					INWIJK.	UITWIJK.	INWIJK.	UITWIJK.	INWIJK.	UITWIJK.	VERSCHIL
HET RIJK	405.778	6.148	1.698	4.450	18.628	18.628	23.516	9.281	42.144	27.909	14.235
BRUSSELS GEWEST	128.266	2.076	352	1.724	7.139	8.239	7.169	2.299	14.308	10.538	3.770
VLAAMS GEWEST	108.605	2.096	374	1.722	4.797	4.169	8.912	3.322	13.709	7.491	6.218
WAALS GEWEST	168.907	1.976	972	1.004	6.692	6.220	7.435	3.660	14.127	9.880	4.247
WAARVAN DUIJS TAALGEBIED	3.917	50	22	28	108	85	484	227	592	312	280
PROV. ANTWERPEN	37.235	878	124	754	1.282	1.176	3.053	910	4.335	2.086	2.249
ARR. ANTWERPEN	28.374	699	93	606	901	868	2.214	611	3.115	1.479	1.636
ARR. MECHELEN	4.160	109	10	99	171	126	227	70	398	196	202
ARR. TURNHOUT	4.701	70	21	49	210	182	612	229	822	411	411
BRABANT	159.533	2.413	461	1.952	9.434	9.986	10.850	3.992	20.284	13.978	6.306
ARR. BRUSSEL-HOOFDSTAD	128.266	2.076	352	1.724	7.139	8.239	7.169	2.299	14.308	10.538	3.770
ARR. HALLE-VILVOORDE	13.192	150	31	119	1.061	782	1.362	676	2.423	1.458	965
ARR. LEUVEN	5.773	69	19	50	340	318	983	400	1.323	718	605
ARR. NIJVEL	12.302	118	59	59	894	647	1.336	617	2.230	1.264	966
HENEGOUWEN	86.081	984	484	500	2.894	2.805	3.028	1.835	5.922	4.640	1.282
ARR. AAT	1.711	17	11	6	105	95	132	65	237	160	77
ARR. CHARLEROI	35.476	405	176	229	1.105	1.118	551	186	1.656	1.304	352
ARR. BERGEN	20.434	271	92	179	773	720	1.304	1.104	2.077	1.824	253
ARR. MOESKROEN	4.902	50	41	9	107	97	252	119	359	216	143
ARR. ZINNIK	12.017	153	58	95	372	354	332	184	704	538	166
ARR. THUIN	7.025	60	51	9	267	230	171	57	438	287	151
ARR. DOORNIK	4.516	28	55	-27	165	191	286	120	451	311	140
PROV. LUIK	57.692	732	342	390	2.200	2.151	2.012	876	4.212	3.027	1.185
ARR. HOEI	1.789	18	17	1	127	116	130	39	257	155	102
ARR. LUIK	45.350	561	258	303	1.632	1.625	1.033	469	2.665	2.094	571
ARR. VERVIERS	9.883	150	65	85	371	363	810	353	1.181	716	465
ARR. BORGWORM	670	3	2	1	70	47	39	15	109	62	47
LIMBURG	31.288	561	107	454	965	1.024	1.654	785	2.619	1.809	810
ARR. HASSELT	17.148	339	58	281	475	588	411	202	886	790	96
ARR. MAASEIK	6.865	102	22	80	284	244	534	200	818	444	374
ARR. TONGEREN	7.275	120	27	93	206	192	709	383	915	575	340
LUXEMBURG	3.919	47	36	11	236	197	453	146	689	343	346
ARR. AARLEN	1.523	12	15	-3	70	66	204	69	274	135	139
ARR. BASTENAKEN	394	6	-	6	15	24	60	16	75	40	35
ARR. MARCHE-EN-FAMENNE	564	8	4	4	41	30	38	10	79	40	39
ARR. NEUFCHATEAU	543	7	5	2	55	34	78	14	133	48	85
ARR. VIRTON	895	14	12	2	55	43	73	37	128	80	48
PROV. NAMEN	8.913	95	51	44	468	420	606	186	1.074	606	468
ARR. DINANT	1.221	9	6	3	93	112	130	51	223	163	60
ARR. NAMEN	6.650	77	31	46	314	261	404	78	718	339	379
ARR. PHILIPPEVILLE	1.042	9	14	-5	61	47	72	57	133	104	29
PROV. OOST-VLAANDEREN	15.019	361	42	319	737	532	978	230	1.715	762	953
ARR. AALST	851	18	2	16	111	50	82	11	193	61	132
ARR. DENDERMONDE	1.377	38	1	37	56	77	62	20	118	97	21
ARR. EEKLO	506	5	5	-	31	30	59	17	90	47	43
ARR. GENT	8.001	199	24	175	235	219	566	111	801	330	471
ARR. OUDENAARDE	674	15	1	14	170	41	57	28	227	69	158
ARR. SINT-NIKLAAS	3.610	86	9	77	134	115	152	43	286	158	128
PROV. WEST-VLAANDEREN	6.098	77	51	26	412	337	882	321	1.294	658	636
ARR. BRUGGE	1.421	16	7	9	69	72	311	146	380	218	162
ARR. DIKSMUIDE	69	-	1	-1	8	3	25	1	33	4	29
ARR. IEPER	707	7	5	2	29	30	85	43	114	73	41
ARR. KORTRIJK	1.983	34	22	12	150	95	164	58	314	153	161
ARR. OOSTENDE	920	4	6	-2	66	73	155	47	221	120	101
ARR. ROESELARE	284	3	2	1	25	23	54	5	79	28	51
ARR. TIELT	220	9	3	6	25	18	24	3	49	21	28
ARR. VEURNE	494	4	5	-1	40	23	64	18	104	41	63



N.I.S. LOOP VAN DE BEVOLKING IN 1990			TABEL 00.83 B F					BLZ. 1.- FOL. 2.-			ARRONDISSEMENTEN	
LOOP VAN DE VREEMDE BEVOLKING												
VROUWELIJKE BEVOLKING												
TOTALE LOOP VAN DE BEVOLKING			VERANDERINGEN VAN NATIONALITEIT		RECHTZETTING			BEVOLKING OP 31 DECEMBER (OP 1/1 VAN VOLGEND JAAR)			WOONPLAATS	
BINNEN	BUITEN	VERSCHIL	BELG IN VREEMDE	VREEMDE IN BELG	HERINGESCHREVEN	BEVOLK. AMBTS- HALVE GE- SCHRAPT	STATIS- TISCHE AAN- PASSING	TOTALE BEVOLK.	AANGROEI			
									TOTAAL	INDEX		
48.292	29.607	18.685	16	4.283	658	3.877	488	417.465	11.199	102,8	HET RIJK	
16.384	10.890	5.494	4	1.341	312	1.406	356	131.685	3.063	102,4	BRUSSELS GEWEST	
15.805	7.865	7.940	5	1.170	148	1.088	317	114.757	5.835	105,4	VLAAMS GEWEST	
16.103	10.852	5.251	7	1.772	198	1.383	-185	171.023	2.301	101,4	WAALS GEWEST	
642	334	308	-	17	1	18	-7	4.184	274	107,0	WAARVAN DUIJS TAALGEBIED	
5.213	2.210	3.003	2	344	57	379	39	39.613	2.339	106,3	PROV. ANTWERPEN	
3.814	1.572	2.242	1	260	53	316	-31	30.063	1.720	106,1	ARR. ANTWERPEN	
507	206	301	1	46	4	28	-4	4.388	232	105,6	ARR. MECHELEN	
892	432	460	-	38	-	35	74	5.162	387	108,1	ARR. TURNHOUT	
22.697	14.439	8.258	8	1.647	382	1.858	731	165.407	5.143	103,2	BRABANT	
16.384	10.890	5.494	4	1.341	312	1.406	356	131.685	3.063	102,4	ARR. BRUSSEL-HOOFDSTAD	
2.573	1.489	1.084	1	118	26	109	218	14.294	884	106,6	ARR. HALLE-VILVOORDE	
1.392	737	655	-	66	9	180	101	6.292	418	107,1	ARR. LEUVEN	
2.348	1.323	1.025	3	122	35	163	56	13.136	778	106,3	ARR. NIJVEL	
6.906	5.124	1.782	2	744	81	424	-168	86.610	697	100,8	HENEGOUWEN	
254	171	83	-	15	2	17	1	1.765	53	103,1	ARR. AAT	
2.061	1.480	581	1	335	32	117	-51	35.587	162	100,5	ARR. CHARLEROI	
2.348	1.916	432	1	166	20	169	-60	20.492	118	100,6	ARR. BERGEN	
409	257	152	-	28	2	47	-16	4.965	79	101,6	ARR. MOESKROEN	
857	596	261	-	79	14	28	-6	12.179	168	101,4	ARR. ZINNIK	
498	338	160	-	62	6	22	-26	7.081	82	101,2	ARR. THUIN	
479	366	113	-	59	5	24	-10	4.541	35	100,8	ARR. DOORNIK	
4.944	3.369	1.575	-	688	44	521	-60	58.042	410	100,7	PROV. LUIK	
275	172	103	-	20	5	6	1	1.872	82	104,6	ARR. HOEI	
3.226	2.352	874	-	521	30	460	-54	45.219	-77	99,8	ARR. LUIK	
1.331	781	550	-	128	8	54	-11	10.248	376	103,8	ARR. VERVIERS	
112	64	48	-	19	1	1	4	703	29	104,3	ARR. BORGWORM	
3.180	1.916	1.264	-	342	27	205	-39	31.993	744	102,4	LIMBURG	
1.225	848	377	-	207	11	113	-2	17.214	68	100,4	ARR. HASSELT	
920	466	454	-	52	8	31	-1	7.243	379	105,5	ARR. MAASEIK	
1.035	602	433	-	83	8	61	-36	7.536	297	104,1	ARR. TONGEREN	
736	379	357	-	70	16	74	9	4.157	229	105,8	LUXEMBURG	
286	150	136	-	12	3	39	-6	1.605	88	105,8	ARR. AARLEN	
81	40	41	-	11	8	4	6	434	34	108,5	ARR. BASTENAKEN	
87	44	43	-	16	2	9	11	595	20	103,5	ARR. MARCHE-EN-FAMENNE	
140	53	87	-	14	3	8	-3	608	68	112,6	ARR. NEUFCHATEAU	
142	92	50	-	17	-	14	1	915	19	102,1	ARR. VIRTON	
1.169	657	512	2	148	22	201	-22	9.078	187	102,1	PROV. NAMEN	
232	169	63	-	17	6	59	3	1.217	-7	99,4	ARR. DINANT	
795	370	425	2	117	13	129	-11	6.833	194	102,9	ARR. NAMEN	
142	118	24	-	14	3	13	-14	1.028	-	100,0	ARR. PHILIPPEVILLE	
2.076	804	1.272	1	182	16	94	1	16.033	1.013	106,7	PROV. OOST-VLAANDEREN	
211	63	148	-	19	2	15	-	967	116	113,6	ARR. AALST	
156	98	58	-	18	2	11	2	1.410	31	102,2	ARR. DENDERMONDE	
95	52	43	-	8	-	5	-	536	30	105,9	ARR. EEKLO	
1.000	354	646	1	86	10	48	2	8.526	523	106,5	ARR. GENT	
242	70	172	-	10	2	-	-3	835	164	124,4	ARR. OUDENAARDE	
372	167	205	-	41	-	15	-	3.759	149	104,1	ARR. SINT-NIKLAAS	
1.371	709	662	1	118	13	121	-3	6.532	437	107,2	PROV. WEST-VLAANDEREN	
396	225	171	-	29	3	29	-3	1.534	116	108,2	ARR. BRUGGE	
33	5	28	-	6	-	1	2	92	21	129,6	ARR. DIKSMUIDE	
121	78	43	-	6	2	5	3	744	34	104,8	ARR. IEPER	
348	175	173	1	26	2	28	-8	2.097	122	106,2	ARR. KORTRIJK	
225	126	99	-	21	2	34	-4	962	46	105,0	ARR. OOSTENDE	
82	30	52	-	15	2	13	4	314	26	109,0	ARR. ROESELARE	
58	24	34	-	6	1	1	3	251	28	112,6	ARR. TIELT	
108	46	62	-	9	1	10	-	538	44	108,9	ARR. VEURNE	

N.I.S. LOOP VAN DE BEVOLKING IN 1990	TABEL 00.83 C T		BLZ. 1.- FOL. 1.-						ARRONDISSEMENTEN		
	LOOP VAN DE BELGISCHE BEVOLKING										
	TOTALE BEVOLKING										
WOONPLAATS	BEVOLKING OP 1 JANUARI	NATUURLIJKE LOOP			MIGRATIES						
		GEBOR- TEN	OVER- LIJDENS	VERSCHIL	INTERN		EXTERN		TOTAAL		
					INWIJK.	UITWIJK.	INWIJK.	UITWIJK.	INWIJK.	UITWIJK.	VERSCHIL
HET RIJK	9.066.970	111.007	99.984	11.023	343.370	343.370	12.193	13.609	355.563	356.979	-1.416
BRUSSELS GEWEST	696.616	8.508	10.574	-2.066	44.112	55.078	2.313	2.477	46.425	57.555	-11.130
VLAAMS GEWEST	5.495.096	65.305	54.946	10.359	176.951	172.973	5.108	5.883	182.059	178.856	3.203
WAALS GEWEST	2.875.258	37.194	34.464	2.730	122.307	115.319	4.772	5.249	127.079	120.568	6.511
WAARVAN DUIJS TAALGEBIED	57.922	763	628	135	1.170	1.138	129	268	1.299	1.406	-107
PROV. ANTWERPEN	1.511.688	18.070	15.567	2.503	49.842	50.288	1.635	1.947	51.477	52.235	-758
ARR. ANTWERPEN	857.608	10.151	9.451	700	30.484	31.652	1.178	1.433	31.662	33.085	-1.423
ARR. MECHELEN	285.716	3.265	3.145	120	8.652	8.310	204	248	8.856	8.558	298
ARR. TURNHOUT	368.364	4.654	2.971	1.683	10.706	10.326	253	266	10.959	10.592	367
BRABANT	1.906.903	22.870	22.574	296	98.893	104.080	4.427	4.566	103.320	108.646	-5.326
ARR. BRUSSEL-HOOFDSTAD	696.616	8.508	10.574	-2.066	44.112	55.078	2.313	2.477	46.425	57.555	-11.130
ARR. HALLE-VILVOORDE	505.462	5.834	5.088	746	21.461	20.175	656	715	22.117	20.890	1.227
ARR. LEUVEN	416.272	4.882	4.062	820	16.565	15.212	529	505	17.094	15.717	1.377
ARR. NIJVEL	288.553	3.646	2.850	796	16.755	13.615	929	869	17.684	14.484	3.200
HENEGOUWEN	1.093.963	13.844	13.905	-61	40.963	39.920	1.313	1.632	42.276	41.552	724
ARR. AAT	72.809	818	1.012	-194	2.641	2.485	114	73	2.755	2.558	197
ARR. CHARLEROI	348.958	4.567	4.485	82	14.474	14.559	404	411	14.878	14.970	-92
ARR. BERGEN	210.950	2.614	2.706	-92	7.742	7.778	225	338	7.967	8.116	-149
ARR. MOESKROEN	61.405	794	719	75	971	1.093	124	202	1.095	1.295	-200
ARR. ZINNIK	141.270	1.791	1.794	-3	5.830	5.120	130	143	5.960	5.263	697
ARR. THUIN	127.489	1.637	1.453	184	5.391	5.079	182	223	5.573	5.302	271
ARR. DOORNIK	131.082	1.623	1.736	-113	3.914	3.806	134	242	4.048	4.048	-
PROV. LUIK	870.134	11.164	10.638	526	39.056	38.223	1.294	1.381	40.350	39.604	746
ARR. HOEI	88.912	1.211	1.051	160	5.000	4.408	111	89	5.111	4.497	614
ARR. LUIK	490.622	6.043	6.220	-177	22.749	23.165	678	683	23.427	23.848	-421
ARR. VERVIERS	229.415	3.215	2.618	597	8.385	8.111	450	551	8.835	8.662	173
ARR. BORGWORM	61.185	695	749	-54	2.922	2.539	55	58	2.977	2.597	380
LIMBURG	676.812	8.430	4.953	3.477	17.648	17.918	450	566	18.098	18.484	-386
ARR. HASSELT	327.164	3.888	2.429	1.459	9.242	9.389	183	257	9.425	9.646	-221
ARR. MAASEIK	184.332	2.582	1.128	1.454	4.634	4.548	139	165	4.773	4.713	60
ARR. TONGEREN	165.316	1.960	1.396	564	3.772	3.981	128	144	3.900	4.125	-225
LUXEMBURG	221.761	3.100	2.492	608	8.564	7.714	578	706	9.142	8.420	722
ARR. AARLEN	44.817	622	442	180	1.632	1.569	209	281	1.841	1.850	-9
ARR. BASTENAKEN	36.575	524	400	124	1.178	1.082	74	60	1.252	1.142	110
ARR. MARCHÉ-EN-FAMENNE	44.760	634	506	128	2.221	1.926	65	70	2.286	1.996	290
ARR. NEUFCHATEAU	52.259	699	608	91	1.790	1.715	99	64	1.889	1.779	110
ARR. VIRTON	43.350	621	536	85	1.743	1.422	131	231	1.874	1.653	221
PROV. NAMEN	400.847	5.440	4.579	861	16.969	15.847	658	661	17.627	16.508	1.119
ARR. DINANT	90.184	1.205	1.098	107	4.264	3.819	168	182	4.432	4.001	431
ARR. NAMEN	254.198	3.455	2.834	621	10.139	9.591	401	388	10.540	9.979	561
ARR. PHILIPPEVILLE	56.465	780	647	133	2.566	2.437	89	91	2.655	2.528	127
PROV. OOST-VLAANDEREN	1.297.089	14.723	14.146	577	37.994	36.702	939	1.207	38.933	37.909	1.024
ARR. AALST	256.051	2.640	2.658	-18	7.161	6.926	104	120	7.265	7.046	219
ARR. DENDERMONDE	179.191	2.052	1.922	130	5.026	4.909	79	109	5.105	5.018	87
ARR. EEKLO	77.265	869	894	-25	2.200	2.071	78	99	2.278	2.170	108
ARR. GENT	467.677	5.477	5.217	260	14.981	14.800	435	549	15.416	15.349	67
ARR. OUDENAARDE	110.432	1.207	1.359	-152	3.250	2.960	63	68	3.313	3.028	285
ARR. SINT-NIKLAAS	206.473	2.478	2.096	382	5.376	5.036	180	262	5.556	5.298	258
PROV. WEST-VLAANDEREN	1.087.773	13.366	11.130	2.236	33.441	32.678	899	943	34.340	33.621	719
ARR. BRUGGE	259.550	2.997	2.615	382	8.109	7.784	263	302	8.372	8.086	286
ARR. DIKSMUIDE	46.884	607	488	119	1.357	1.321	11	12	1.368	1.333	35
ARR. IEPER	102.155	1.294	1.040	254	2.301	2.450	43	58	2.344	2.508	-164
ARR. KORTRIJK	271.005	3.409	2.708	701	7.661	8.045	215	245	7.876	8.290	-414
ARR. OOSTENDE	134.885	1.500	1.491	9	5.623	5.029	183	150	5.806	5.179	627
ARR. ROESELARE	136.669	1.802	1.350	452	3.442	3.566	46	70	3.488	3.636	-148
ARR. TIELT	85.168	1.088	873	215	2.287	2.285	49	27	2.336	2.312	24
ARR. VEURNE	51.457	669	565	104	2.661	2.198	89	79	2.750	2.277	473

N.I.S. LOOP VAN DE BEVOLKING IN 1990			TABEL OO.83 C T					BLZ. 1.- FOL. 2.-			ARRONDISSEMENTEN
LOOP VAN DE BELGISCHE BEVOLKING											
TOTALE BEVOLKING											
TOTALE LOOP VAN DE BEVOLKING			VERANDERINGEN VAN NATIONALITEIT		RECHTZETTING			BEVOLKING OP 31 DECEMBER (OP 1/1 VAN VOLGEND JAAR)			WOONPLAATS
BINNEN	BUITEN	VERSCHIL	BELG IN VREEMDE	VREEMDE IN BELG	HERIN- GESCHRE- VEN	BEVOLK. AMBTS- HALVE GE- SCHRAPT	STATIS- TISCHE AAN- PASSING	TOTALE BEVOLK.		INDEX	
								TOTAAL	AANGROEI		
466.570	456.963	9.607	45	8.657	4.441	6.769	-414	9.082.447	15.891	100,2	HET RIJK
54.933	68.129	-13.196	15	2.804	1.460	1.944	9	685.734	-10.891	98,4	BRUSSELS GEWEST
247.364	233.802	13.562	10	2.405	1.662	2.496	-98	5.510.121	15.123	100,3	VLAAMS GEWEST
164.273	155.032	9.241	20	3.448	1.319	2.329	-325	2.886.592	11.659	100,4	WAALS GEWEST
2.062	2.034	28	1	32	7	14	-27	57.947	52	100,1	WAARVAN DUIJS TAALGEBIED
69.547	67.802	1.745	5	714	673	1.134	-34	1.513.647	1.993	100,1	PROV. ANTWERPEN
41.813	42.536	-723	3	528	568	950	-83	856.945	-580	99,9	ARR. ANTWERPEN
12.121	11.703	418	2	98	54	123	14	286.175	445	100,2	ARR. MECHELEN
15.613	13.563	2.050	-	88	51	61	35	370.527	2.128	100,6	ARR. TURNHOUT
126.190	131.220	-5.030	21	3.428	1.918	2.578	-11	1.904.609	-2.283	99,9	BRABANT
54.933	68.129	-13.196	15	2.804	1.460	1.944	9	685.734	-10.891	98,4	ARR. BRUSSEL-HOOFDSTAD
27.951	25.978	1.973	2	238	145	273	-57	507.486	2.081	100,4	ARR. HALLE-VILVOORDE
21.976	19.779	2.197	1	127	113	126	14	418.596	2.310	100,6	ARR. LEUVEN
21.330	17.334	3.996	3	259	200	235	23	292.793	4.217	101,5	ARR. NIJVEL
56.120	55.457	663	7	1.364	503	923	-285	1.095.278	1.600	100,1	HENEGOUWEN
3.573	3.570	3	-	31	30	39	-20	72.814	25	100,0	ARR. AAT
19.445	19.455	-10	4	583	207	361	-143	349.230	415	100,1	ARR. CHARLEROI
10.581	10.822	-241	1	311	120	253	-35	210.851	-64	100,0	ARR. BERGEN
1.889	2.014	-125	1	59	19	31	-7	61.319	-79	99,9	ARR. MOESKROEN
7.751	7.057	694	1	141	52	59	-12	142.085	827	100,6	ARR. ZINNIK
7.210	6.755	455	-	114	28	103	-67	127.916	494	100,4	ARR. THUIN
5.671	5.784	-113	-	125	47	77	-1	131.063	-18	100,0	ARR. DOORNIK
51.514	50.242	1.272	4	1.400	329	735	-54	872.342	2.262	100,3	PROV. LUIK
6.322	5.548	774	1	46	28	66	19	89.712	781	100,9	ARR. HOEI
29.470	30.068	-598	2	1.078	215	548	-37	490.730	145	100,0	ARR. LUIK
12.050	11.280	770	1	228	63	96	-28	230.351	964	100,4	ARR. VERVIERS
3.672	3.346	326	-	48	23	25	-8	61.549	372	100,6	ARR. BORGWORM
26.528	23.437	3.091	-	693	103	132	-9	680.558	3.755	100,6	LIMBURG
13.313	12.075	1.238	-	429	53	69	-14	328.801	1.651	100,5	ARR. HASSELT
7.355	5.841	1.514	-	108	18	26	8	185.954	1.614	100,9	ARR. MAASEIK
5.860	5.521	339	-	156	32	37	-3	165.803	490	100,3	ARR. TONGEREN
12.242	10.912	1.330	1	143	70	98	-15	223.190	1.444	100,7	LUXEMBURG
2.463	2.292	171	1	33	12	20	-12	45.000	195	100,4	ARR. AARLEN
1.776	1.542	234	-	26	11	14	-	36.832	257	100,7	ARR. BASTENAKEN
2.920	2.502	418	-	23	18	25	5	45.199	434	101,0	ARR. MARCHÉ-EN-FAMENNE
2.588	2.387	201	-	31	18	28	-	52.481	222	100,4	ARR. NEUFCHATEAU
2.495	2.189	306	-	30	11	11	-8	43.678	336	100,8	ARR. VIRTON
23.067	21.087	1.980	5	282	217	338	6	402.989	2.136	100,5	PROV. NAMEN
5.637	5.099	538	-	32	40	63	16	90.747	547	100,6	ARR. DINANT
13.995	12.813	1.182	5	225	155	243	-15	255.497	1.314	100,5	ARR. NAMEN
3.435	3.175	260	-	25	22	32	5	56.745	275	100,5	ARR. PHILIPPEVILLE
53.656	52.055	1.601	1	377	305	379	-3	1.298.989	1.903	100,1	PROV. OOST-VLAANDEREN
9.905	9.704	201	-	43	29	56	4	256.272	217	100,1	ARR. AALST
7.157	6.940	217	-	33	19	59	7	179.408	210	100,1	ARR. OENDERMONDE
3.147	3.064	83	-	11	8	15	-7	77.345	87	100,1	ARR. EEKLO
20.893	20.566	327	1	188	197	180	5	468.213	531	100,1	ARR. GENT
4.520	4.387	133	-	19	15	24	-9	110.566	143	100,1	ARR. OUDENAARDE
8.034	7.394	640	-	83	37	45	-3	207.185	715	100,3	ARR. SINT-NIKLAAS
47.706	44.751	2.955	1	256	323	452	-9	1.090.845	3.081	100,3	PROV. WEST-VLAANDEREN
11.369	10.701	668	-	55	77	86	-13	260.251	714	100,3	ARR. BRUGGE
1.975	1.821	154	-	8	4	3	-3	47.044	163	100,3	ARR. DIKSMUIDE
3.638	3.548	90	-	16	2	9	11	102.265	99	100,1	ARR. IEPER
11.285	10.998	287	1	71	71	80	-2	271.351	348	100,1	ARR. KORTRIJK
7.306	6.670	636	-	44	104	149	-	135.520	635	100,5	ARR. OOSTENDE
5.290	4.986	304	-	29	14	19	2	136.999	328	100,2	ARR. ROESELARE
3.424	3.185	239	-	14	17	6	11	85.443	264	100,3	ARR. TIELT
3.419	2.842	577	-	19	34	100	-15	51.972	530	101,0	ARR. VEURNE

WOONPLAATS	BEVOL- KING OP 1 JANUARI	NATUURLIJKE LOOP			MIGRATIES						
		GEBOR- TEN	OVER- LIJDENS	VERSCHIL	INTERN		EXTERN		TOTAAL		
					INWIJK.	UITWIJK.	INWIJK.	UITWIJK.	INWIJK.	UITWIJK.	VERSCHIL
HET RIJK	4.385.065	56.905	50.160	6.745	166.441	166.441	6.146	6.831	172.587	173.272	-685
BRUSSELS GEWEST	314.324	4.328	4.766	-438	20.969	26.142	1.159	1.223	22.128	27.365	-5.237
VLAAMS GEWEST	2.698.481	33.510	28.436	5.074	86.746	84.836	2.581	2.934	89.327	87.770	1.557
WAALS GEWEST	1.372.260	19.067	16.958	2.109	58.726	55.463	2.406	2.674	61.132	58.137	2.995
WAARVAN DUIJS TAALGEBIED	28.110	387	305	82	548	515	67	145	615	660	-45
PROV. ANTWERPEN	738.908	9.225	7.922	1.303	24.311	24.600	834	989	25.145	25.589	-444
ARR. ANTWERPEN	413.624	5.169	4.686	483	14.900	15.591	601	736	15.501	16.327	-826
ARR. MECHELEN	140.414	1.686	1.618	68	4.122	4.036	111	114	4.233	4.150	83
ARR. TURNHOUT	184.870	2.370	1.618	752	5.289	4.973	122	139	5.411	5.112	299
BRABANT	905.301	11.739	10.908	831	47.498	50.096	2.233	2.261	49.731	52.357	-2.626
ARR. BRUSSEL-HOOFDSTAD	314.324	4.328	4.766	-438	20.969	26.142	1.159	1.223	22.128	27.365	-5.237
ARR. HALLE-VILVOORDE	246.609	3.035	2.614	421	10.358	9.864	320	340	10.678	10.204	474
ARR. LEUVEN	204.668	2.511	2.108	403	8.194	7.487	278	245	8.472	7.732	740
ARR. NIJVEL	139.700	1.865	1.420	445	7.977	6.603	476	453	8.453	7.056	1.397
HENEGOUWEN	518.238	7.087	6.889	198	19.648	19.185	651	817	20.299	20.002	297
ARR. AAT	35.215	426	510	-84	1.292	1.163	53	38	1.345	1.201	144
ARR. CHARLEROI	162.436	2.335	2.174	161	6.838	6.892	210	203	7.048	7.095	-47
ARR. BERGEN	99.351	1.333	1.356	-23	3.675	3.745	116	193	3.791	3.938	-147
ARR. MOESKROEN	29.481	407	373	34	489	544	56	93	545	637	-92
ARR. ZINNIK	67.379	877	917	-40	2.858	2.534	61	71	2.919	2.605	314
ARR. THUIN	61.133	848	688	160	2.559	2.411	84	99	2.643	2.510	133
ARR. DOORNIK	63.243	861	871	-10	1.937	1.896	71	120	2.008	2.016	-8
PROV. LUIK	412.751	5.682	5.081	601	18.736	18.325	664	744	19.400	19.069	331
ARR. HOEI	42.819	651	505	146	2.458	2.109	63	52	2.521	2.161	360
ARR. LUIK	229.310	3.077	2.935	142	10.849	11.105	328	356	11.177	11.461	-284
ARR. VERVIERS	110.939	1.626	1.269	357	4.031	3.864	241	306	4.272	4.170	102
ARR. BORGWORM	29.683	328	372	-44	1.398	1.247	32	30	1.430	1.277	153
LIMBURG	337.167	4.354	2.745	1.609	8.783	8.926	223	279	9.006	9.205	-199
ARR. HASSELT	162.357	1.965	1.345	620	4.627	4.664	96	132	4.723	4.796	-73
ARR. MAASEIK	92.725	1.371	649	722	2.272	2.274	60	77	2.332	2.351	-19
ARR. TONGEREN	82.085	1.018	751	267	1.884	1.988	67	70	1.951	2.058	-107
LUXEMBURG	108.274	1.602	1.276	326	4.235	3.783	292	349	4.527	4.132	395
ARR. AARLEN	21.727	318	211	107	821	787	98	127	919	914	5
ARR. BASTENAKEN	18.076	270	215	55	566	523	42	28	608	551	57
ARR. MARCHE-EN-FAMENNE	21.781	331	248	83	1.117	949	36	36	1.153	985	168
ARR. NEUFCHATEAU	25.631	350	322	28	867	842	46	34	913	876	37
ARR. VIRTON	21.059	333	280	53	864	682	70	124	934	806	128
PROV. NAMEN	193.297	2.831	2.292	539	8.130	7.567	323	311	8.453	7.878	575
ARR. DINANT	43.708	618	600	18	2.042	1.801	82	88	2.124	1.889	235
ARR. NAMEN	121.974	1.784	1.362	422	4.885	4.624	197	187	5.082	4.811	271
ARR. PHILIPPEVILLE	27.615	429	330	99	1.203	1.142	44	36	1.247	1.178	69
PROV. OOST-VLAANDEREN	635.877	7.537	7.247	290	18.591	17.875	457	607	19.048	18.482	566
ARR. AALST	125.731	1.335	1.342	-7	3.480	3.350	53	61	3.533	3.411	122
ARR. DENDERMONDE	88.851	1.050	983	67	2.517	2.424	40	59	2.557	2.483	74
ARR. EEKLO	38.350	454	498	-44	1.054	993	40	37	1.094	1.030	64
ARR. GENT	227.131	2.827	2.670	157	7.307	7.164	214	286	7.521	7.450	71
ARR. OUDENAARDE	54.193	628	695	-67	1.558	1.437	27	37	1.585	1.474	111
ARR. SINT-NIKLAAS	101.621	1.243	1.059	184	2.675	2.507	83	127	2.758	2.634	124
PROV. WEST-VLAANDEREN	535.252	6.848	5.800	1.048	16.509	16.084	469	474	16.978	16.558	420
ARR. BRUGGE	126.958	1.564	1.333	231	4.045	3.812	128	150	4.173	3.962	211
ARR. DIKSMUIDE	23.536	307	262	45	657	625	5	5	662	630	32
ARR. IEPER	50.433	641	529	112	1.121	1.203	24	29	1.145	1.232	-87
ARR. KORTRIJK	133.587	1.767	1.451	316	3.798	4.046	116	121	3.914	4.167	-253
ARR. OOSTENDE	65.510	755	777	-22	2.779	2.492	93	74	2.872	2.566	306
ARR. ROESELARE	67.676	912	691	221	1.736	1.766	29	36	1.765	1.802	-37
ARR. TIELT	42.520	562	447	115	1.093	1.106	28	17	1.121	1.123	-2
ARR. VEURNE	25.032	340	310	30	1.280	1.034	46	42	1.326	1.076	250

N.I.S. LOOP VAN DE BEVOLKING IN 1990			TABEL OO.83 C M						BLZ. 1.- FOL. 2.-			ARRONDISSEMENTEN
LOOP VAN DE BELGISCHE BEVOLKING												
MANNELIJKE BEVOLKING												
TOTALE LOOP VAN DE BEVOLKING			VERANDERINGEN VAN NATIONALITEIT		RECHTZETTING			BEVOLKING OP 31 DECEMBER (OP 1/1 VAN VOLGEND JAAR)			WOONPLAATS	
BINNEN	BUITEN	VERSCHIL	BELG IN VREEMDE	VREEMDE IN BELG	HERIN- GESCHRE- VEN	BEVOLK. AMBT- HALVE GE- SCHRAPT	STATIS- TISCHE AAN- PASSING	TOTALE BEVOLK.	AANGROEI			
									TOTAAL	INDEX		
229.492	223.432	6.060	29	4.374	3.139	4.699	-288	4.393.622	8.845	100,2	HET RIJK	
26.456	32.131	-5.675	11	1.463	1.036	1.284	36	309.889	-4.471	98,6	BRUSSELS GEWEST	
122.837	116.206	6.631	5	1.235	1.196	1.791	-95	2.705.652	7.266	100,3	VLAAMS GEWEST	
80.199	75.095	5.104	13	1.676	907	1.624	-229	1.378.081	6.050	100,4	WAALS GEWEST	
1.002	965	37	1	15	3	9	-21	28.134	45	100,2	WAARVAN DUIJS TAALGEBIED	
34.370	33.511	859	3	370	499	794	-60	739.779	931	100,1	PROV. ANTWERPEN	
20.670	21.013	-343	2	268	424	662	-68	413.241	-315	99,9	ARR. ANTWERPEN	
5.919	5.768	151	1	52	39	87	-4	140.564	154	100,1	ARR. MECHELEN	
7.781	6.730	1.051	-	50	36	45	12	185.974	1.092	100,6	ARR. TURNHOUT	
61.470	63.265	-1.795	13	1.781	1.338	1.738	21	904.895	-427	100,0	BRABANT	
26.456	32.131	-5.675	11	1.463	1.036	1.284	36	309.889	-4.471	98,6	ARR. BRUSSEL-HOOFDSTAD	
13.713	12.818	895	1	120	92	195	-13	247.507	911	100,4	ARR. HALLE-VILVOORDE	
10.983	9.840	1.143	1	61	78	92	-14	205.843	1.189	100,6	ARR. LEUVEN	
10.318	8.476	1.842	-	137	132	167	12	141.656	1.944	101,4	ARR. NIJVEL	
27.386	26.891	495	5	620	347	636	-171	518.888	821	100,2	HENEGOUWEN	
1.771	1.711	60	-	16	18	28	-6	35.275	66	100,2	ARR. AAT	
9.383	9.269	114	3	248	150	255	-90	162.600	254	100,2	ARR. CHARLEROI	
5.124	5.294	-170	-	145	74	170	-24	99.206	-121	99,9	ARR. BERGEN	
952	1.010	-58	1	31	12	23	-1	29.441	-39	99,9	ARR. MOESKROEN	
3.796	3.522	274	1	62	33	46	-17	67.684	322	100,5	ARR. ZINNIK	
3.491	3.198	293	-	52	18	66	-39	61.391	297	100,5	ARR. THUIN	
2.869	2.887	-18	-	66	42	48	6	63.291	42	100,1	ARR. DOORNIK	
25.082	24.150	932	4	712	231	527	-42	414.053	1.344	100,3	PROV. LUIK	
3.172	2.666	506	1	26	19	50	18	43.337	500	101,2	ARR. HOEI	
14.254	14.396	-142	2	557	155	390	-34	229.454	178	100,1	ARR. LUIK	
5.898	5.439	459	1	100	43	69	-22	111.449	532	100,5	ARR. VERVIERS	
1.758	1.649	109	-	29	14	18	-4	29.813	134	100,5	ARR. BORGWORM	
13.360	11.950	1.410	-	351	79	98	-10	338.899	1.742	100,5	LIMBURG	
6.688	6.141	547	-	222	38	53	-14	163.097	754	100,5	ARR. HASSELT	
3.703	3.000	703	-	56	16	17	1	93.484	758	100,8	ARR. MAASEIK	
2.969	2.809	160	-	73	25	28	3	82.318	230	100,3	ARR. TONGEREN	
6.129	5.408	721	1	73	45	71	-23	109.018	767	100,7	LUXEMBURG	
1.237	1.125	112	1	21	8	14	-16	21.837	126	100,6	ARR. AARLEN	
878	766	112	-	15	10	10	1	18.204	127	100,7	ARR. BASTENAKEN	
1.484	1.233	251	-	7	7	17	2	22.031	248	101,1	ARR. MARCHÉ-EN-FAMENNE	
1.263	1.198	65	-	17	10	20	-4	25.699	72	100,3	ARR. NEUFCHATEAU	
1.267	1.086	181	-	13	10	10	-6	21.247	194	100,9	ARR. VIRTON	
11.284	10.170	1.114	3	134	152	223	-5	194.466	1.174	100,6	PROV. NAMEN	
2.742	2.489	253	-	15	27	42	6	43.967	253	100,6	ARR. DINANT	
6.866	6.173	693	3	108	110	156	-14	122.712	752	100,6	ARR. NAMEN	
1.676	1.508	168	-	11	15	25	3	27.787	169	100,6	ARR. PHILIPPEVILLE	
26.585	25.729	856	-	195	217	299	12	636.858	969	100,2	PROV. OOST-VLAANDEREN	
4.868	4.753	115	-	24	25	45	3	125.853	119	100,1	ARR. AALST	
3.607	3.466	141	-	15	12	46	11	88.984	122	100,1	ARR. DENDERMONDE	
1.548	1.528	20	-	3	3	13	1	38.364	13	100,0	ARR. EEKLO	
10.348	10.120	228	-	102	147	143	13	227.478	334	100,1	ARR. GENT	
2.213	2.169	44	-	9	11	18	-1	54.238	46	100,1	ARR. OUDENAARDE	
4.001	3.693	308	-	42	19	34	-15	101.941	335	100,3	ARR. SINT-NIKLAAS	
23.826	22.358	1.468	-	138	231	313	-10	536.766	1.524	100,3	PROV. WEST-VLAANDEREN	
5.737	5.295	442	-	26	49	63	-6	127.406	454	100,4	ARR. BRUGGE	
969	892	77	-	2	3	2	4	23.620	80	100,3	ARR. DIKSMUIDE	
1.786	1.761	25	-	10	1	7	6	50.468	29	100,1	ARR. IEPER	
5.681	5.618	63	-	45	62	60	-10	133.687	110	100,1	ARR. KORTRIJK	
3.627	3.343	284	-	23	75	110	-5	65.777	272	100,4	ARR. OOSTENDE	
2.677	2.493	184	-	14	11	13	5	67.877	196	100,3	ARR. ROESELARE	
1.683	1.570	113	-	8	10	5	6	42.652	126	100,3	ARR. TIELT	
1.666	1.386	280	-	10	20	53	-10	25.279	257	101,0	ARR. VEURNE	

N.I.S. LOOP VAN DE BEVOLKING IN 1990	TABEL OO.83 C F		BLZ. 1.- FOL. 1.-						ARRONDISSEMENTEN		
	LOOP VAN DE BELGISCHE BEVOLKING										
	VROUWELIJKE BEVOLKING										
WOONPLAATS	BEVOL- KING OP 1 JANUARI	NATUURLIJKE LOOP			MIGRATIES						
		GEBOR- TEN	OVER- LIJDENS	VERSCHIL	INTERN		EXTERN		TOTAAL		
INWIJK.	UITWIJK.				INWIJK.	UITWIJK.	INWIJK.	UITWIJK.	VERSCHIL		
HET RIJK	4.681.905	54.102	49.824	4.278	176.929	176.929	6.047	6.778	182.976	183.707	-731
BRUSSELS GEWEST	382.292	4.180	5.808	-1.628	23.143	28.936	1.154	1.254	24.297	30.190	-5.893
VLAAMS GEWEST	2.796.615	31.795	26.510	5.285	90.205	88.137	2.527	2.949	92.732	91.086	1.646
WAALS GEWEST	1.502.998	18.127	17.506	621	63.581	59.856	2.366	2.575	65.947	62.431	3.516
WAARVAN DUIJS TAALGEBIED	29.812	376	323	53	622	623	62	123	684	746	-62
PROV. ANTWERPEN	772.780	8.845	7.645	1.200	25.531	25.688	801	958	26.332	26.646	-314
ARR. ANTWERPEN	443.984	4.982	4.765	217	15.584	16.061	577	697	16.161	16.758	-597
ARR. MECHELEN	145.302	1.579	1.527	52	4.530	4.274	93	134	4.623	4.408	215
ARR. TURNHOUT	183.494	2.284	1.353	931	5.417	5.353	131	127	5.548	5.480	68
BRABANT	1.001.602	11.131	11.666	-535	51.395	53.984	2.194	2.305	53.589	56.289	-2.700
ARR. BRUSSEL-HOOFDSTAD	382.292	4.180	5.808	-1.628	23.143	28.936	1.154	1.254	24.297	30.190	-5.893
ARR. HALLE-VILVOORDE	258.853	2.799	2.474	325	11.103	10.311	336	375	11.439	10.686	753
ARR. LEUVEN	211.604	2.371	1.954	417	8.371	7.725	251	260	8.622	7.985	637
ARR. NIJVEL	148.853	1.781	1.430	351	8.778	7.012	453	416	9.231	7.428	1.803
HENEGOUWEN	575.725	6.757	7.016	-259	21.315	20.735	662	815	21.977	21.550	427
ARR. AAT	37.594	392	502	-110	1.349	1.322	61	35	1.410	1.357	53
ARR. CHARLEROI	186.522	2.232	2.311	-79	7.636	7.667	194	208	7.830	7.875	-45
ARR. BERGEN	111.599	1.281	1.350	-69	4.067	4.033	109	145	4.176	4.178	-2
ARR. MOESKROEN	31.924	387	346	41	482	549	68	109	550	658	-108
ARR. ZINNIK	73.891	914	877	37	2.972	2.586	69	72	3.041	2.658	383
ARR. THUIN	66.356	789	765	24	2.832	2.668	98	124	2.930	2.792	138
ARR. DOORNIK	67.839	762	865	-103	1.977	1.910	63	122	2.040	2.032	8
PROV. LUIK	457.383	5.482	5.557	-75	20.320	19.898	630	637	20.950	20.535	415
ARR. HOEI	46.093	560	546	14	2.542	2.299	48	37	2.590	2.336	254
ARR. LUIK	261.312	2.966	3.285	-319	11.900	12.060	350	327	12.250	12.387	-137
ARR. VERVIERS	118.476	1.589	1.349	240	4.354	4.247	209	245	4.563	4.492	71
ARR. BORGWORM	31.502	367	377	-10	1.524	1.292	23	28	1.547	1.320	227
LIMBURG	339.645	4.076	2.208	1.868	8.865	8.992	227	287	9.092	9.279	-187
ARR. HASSELT	164.807	1.923	1.084	839	4.615	4.725	87	125	4.702	4.850	-148
ARR. MAASEIK	91.607	1.211	479	732	2.362	2.274	79	88	2.441	2.362	79
ARR. TONGEREN	83.231	942	645	297	1.888	1.993	61	74	1.949	2.067	-118
LUXEMBURG	113.487	1.498	1.216	282	4.329	3.931	286	357	4.615	4.288	327
ARR. AARLEN	23.090	304	231	73	811	782	111	154	922	936	-14
ARR. BASTENAKEN	18.499	254	185	69	612	559	32	32	644	591	53
ARR. MARCHÉ-EN-FAMENNE	22.979	303	258	45	1.104	977	29	34	1.133	1.011	122
ARR. NEUFCHATEAU	26.628	349	286	63	923	873	53	30	976	903	73
ARR. VIRTON	22.291	288	256	32	879	740	61	107	940	847	93
PROV. NAMEN	207.550	2.609	2.287	322	8.839	8.280	335	350	9.174	8.630	544
ARR. DINANT	46.476	587	498	89	2.222	2.018	86	94	2.308	2.112	196
ARR. NAMEN	132.224	1.671	1.472	199	5.254	4.967	204	201	5.458	5.168	290
ARR. PHILIPPEVILLE	28.850	351	317	34	1.363	1.295	45	55	1.408	1.350	58
PROV. OOST-VLAANDEREN	661.212	7.186	6.899	287	19.403	18.827	482	600	19.885	19.427	458
ARR. AALST	130.320	1.305	1.316	-11	3.681	3.576	51	59	3.732	3.635	97
ARR. DENDERMONDE	90.340	1.002	939	63	2.509	2.485	39	50	2.548	2.535	13
ARR. EEKLO	38.915	415	396	19	1.146	1.078	38	62	1.184	1.140	44
ARR. GENT	240.546	2.650	2.547	103	7.674	7.636	221	263	7.895	7.899	-4
ARR. OUDENAARDE	56.239	579	664	-85	1.692	1.523	36	31	1.728	1.554	174
ARR. SINT-NIKLAAS	104.852	1.235	1.037	198	2.701	2.529	97	135	2.798	2.664	134
PROV. WEST-VLAANDEREN	552.521	6.518	5.330	1.188	16.932	16.594	430	469	17.362	17.063	299
ARR. BRUGGE	132.592	1.433	1.282	151	4.064	3.972	135	152	4.199	4.124	75
ARR. DIKSMUIDE	23.348	300	226	74	700	696	6	7	706	703	3
ARR. IEPER	51.722	653	511	142	1.180	1.247	19	29	1.199	1.276	-77
ARR. KORTRIJK	137.418	1.642	1.257	385	3.863	3.999	99	124	3.962	4.123	-161
ARR. OOSTENDE	69.375	745	714	31	2.844	2.537	90	76	2.934	2.613	321
ARR. ROESELARE	68.993	890	659	231	1.706	1.800	17	34	1.723	1.834	-111
ARR. TIELT	42.648	526	426	100	1.194	1.179	21	10	1.215	1.189	26
ARR. VEURNE	26.425	329	255	74	1.381	1.164	43	37	1.424	1.201	223

N.I.S. LOOP VAN DE BEVOLKING IN 1990			TABEL OO.83 C F LOOP VAN DE BELGISCHE BEVOLKING VROUWELIJKE BEVOLKING						BLZ. 1.- FOL. 2.-			ARRONDISSEMENTEN
TOTALE LOOP VAN DE BEVOLKING			VERANDERINGEN VAN NATIONALITEIT		RECHTZETTING			BEVOLKING OP 31 DECEMBER (OP 1/1 VAN VOLGEND JAAR)			WOONPLAATS	
BINNEN	BUITEN	VERSCHIL	BELG IN VREEMDE	VREEMDE IN BELG	HERIN- GESCHRE- VEN	BEVOLK. AMBTS- HALVE GE- SCHRAPT	STATIS- TISCHE AAN- PASSING	TOTALE BEVOLK.	AANGROEI			
									TOTAAL	INDEX		
237.078	233.531	3.547	16	4.283	1.302	2.070	-126	4.688.825	7.046	100,2	HET RIJK	
28.477	35.998	-7.521	4	1.341	424	660	-27	375.845	-6.420	98,3	BRUSSELS GEWEST	
124.527	117.596	6.931	5	1.170	466	705	-3	2.804.469	7.857	100,3	VLAAMS GEWEST	
84.074	79.937	4.137	7	1.772	412	705	-96	1.508.511	5.609	100,4	WAALS GEWEST	
1.060	1.069	-9	-	17	4	5	-6	29.813	7	100,0	WAARVAN DUIJS TAALGEBIED	
35.177	34.291	886	2	344	174	340	26	773.868	1.062	100,1	PROV. ANTWERPEN	
21.143	21.523	-380	1	260	144	288	-15	443.704	-265	99,9	ARR. ANTWERPEN	
6.202	5.935	267	1	46	15	36	18	145.611	291	100,2	ARR. MECHELEN	
7.832	6.833	999	-	38	15	16	23	184.553	1.036	100,6	ARR. TURNHOUT	
64.720	67.955	-3.235	8	1.647	580	840	-32	999.714	-1.856	99,8	BRABANT	
28.477	35.998	-7.521	4	1.341	424	660	-27	375.845	-6.420	98,3	ARR. BRUSSEL-HOOFDSTAD	
14.238	13.160	1.078	1	118	53	78	-44	259.979	1.170	100,5	ARR. HALLE-VILVOORDE	
10.993	9.939	1.054	-	66	35	34	28	212.753	1.121	100,5	ARR. LEUVEN	
11.012	8.858	2.154	3	122	68	68	11	151.137	2.273	101,5	ARR. NIJVEL	
28.734	28.566	168	2	744	156	287	-114	576.390	779	100,1	HENEGOUWEN	
1.802	1.859	-57	-	15	12	11	-14	37.539	-41	99,9	ARR. AAT	
10.062	10.186	-124	1	335	57	106	-53	186.630	161	100,1	ARR. CHARLEROI	
5.457	5.528	-71	1	166	46	83	-11	111.645	57	100,1	ARR. BERGEN	
937	1.004	-67	-	28	7	8	-6	31.878	-40	99,9	ARR. MOESKROEN	
3.955	3.535	420	-	79	19	13	5	74.401	505	100,7	ARR. ZINNIK	
3.719	3.557	162	-	62	10	37	-28	66.525	197	100,3	ARR. THUIN	
2.802	2.897	-95	-	59	5	29	-7	67.772	-60	99,9	ARR. DOORNIK	
26.432	26.092	340	-	688	98	208	-12	458.289	918	100,2	PROV. LUIK	
3.150	2.882	268	-	20	9	16	1	46.375	281	100,6	ARR. HOEI	
15.216	15.672	-456	-	521	60	158	-3	261.276	-33	100,0	ARR. LUIK	
6.152	5.841	311	-	128	20	27	-6	118.902	432	100,4	ARR. VERVIERS	
1.914	1.697	217	-	19	9	7	-4	31.736	238	100,8	ARR. BORGWORM	
13.168	11.487	1.681	-	342	24	34	1	341.659	2.013	100,6	LIMBURG	
6.625	5.934	691	-	207	15	16	-	165.704	897	100,5	ARR. HASSELT	
3.652	2.841	811	-	52	2	9	7	92.470	856	100,9	ARR. MAASEIK	
2.891	2.712	179	-	83	7	9	-6	83.485	260	100,3	ARR. TONGEREN	
6.113	5.504	609	-	70	25	27	8	114.172	677	100,6	LUXEMBURG	
1.226	1.167	59	-	12	4	6	4	23.163	69	100,3	ARR. AARLEN	
898	776	122	-	11	1	4	-1	18.628	130	100,7	ARR. BASTENAKEN	
1.436	1.269	167	-	16	11	8	3	23.168	186	100,8	ARR. MARCHE-EN-FAMENNE	
1.325	1.189	136	-	14	8	8	4	26.782	150	100,6	ARR. NEUFCHATEAU	
1.228	1.103	125	-	17	1	1	-2	22.431	142	100,6	ARR. VIRTON	
11.783	10.917	866	2	148	65	115	11	208.523	962	100,5	PROV. NAMEN	
2.895	2.610	285	-	17	13	21	10	46.780	294	100,6	ARR. DINANT	
7.129	6.640	489	2	117	45	87	-1	132.785	562	100,4	ARR. NAMEN	
1.759	1.667	92	-	14	7	7	2	28.958	106	100,4	ARR. PHILIPPEVILLE	
27.071	26.326	745	1	182	88	80	-15	662.131	934	100,1	PROV. OOST-VLAANDEREN	
5.037	4.951	86	-	19	4	11	1	130.419	98	100,1	ARR. AALST	
3.550	3.474	76	-	18	7	13	-4	90.424	88	100,1	ARR. DENDERMONDE	
1.599	1.536	63	-	8	5	2	-8	38.981	74	100,2	ARR. EEKLO	
10.545	10.446	99	1	86	50	37	-8	240.735	197	100,1	ARR. GENT	
2.307	2.218	89	-	10	4	6	-8	56.328	97	100,2	ARR. OUDENAARDE	
4.033	3.701	332	-	41	18	11	12	105.244	380	100,4	ARR. SINT-NIKLAAS	
23.880	22.393	1.487	1	118	92	139	1	554.079	1.557	100,3	PROV. WEST-VLAANDEREN	
5.632	5.406	226	-	29	28	23	-7	132.845	260	100,2	ARR. BRUGGE	
1.006	929	77	-	6	1	1	-7	23.424	83	100,4	ARR. DIKSMUIDE	
1.852	1.787	65	-	6	1	2	5	51.797	70	100,1	ARR. IEPER	
5.604	5.380	224	1	26	9	20	8	137.664	238	100,2	ARR. KORTRIJK	
3.679	3.327	352	-	21	29	39	5	69.743	363	100,5	ARR. OOSTENDE	
2.613	2.493	120	-	15	3	6	-3	69.122	132	100,2	ARR. ROESELARE	
1.741	1.615	126	-	6	7	1	5	42.791	138	100,3	ARR. TIELT	
1.753	1.456	297	-	9	14	47	-5	26.693	273	101,0	ARR. VEURNE	





**BEVOLKING  
OP 1 JANUARI 1991**

N.I.S. BEVOLKING OP 1-1-1991	TABEL 00.01 BEVOLKING VAN BELGISCHE EN VREEMDE NATIONALITEIT NAAR GESLACHT						BLZ. 1.- ALLE ADMINISTRATIEVE EENHEDEN				
	WOONPLAATS			BELGEN			VREEMDELINGEN			TOTAAL	
	MANNEN	VROU- WEN	TOTAAL	MANNEN	VROU- WEN	TOTAAL	MANNEN	VROU- WEN	TOTAAL		
HET RIJK	4.393.622	4.688.825	9.082.447	487.063	417.465	904.528	4.880.685	5.106.290	9.986.975		
PROV. ANTWERPEN	739.779	773.868	1.513.647	51.306	39.613	90.919	791.085	813.481	1.604.566		
ARR. ANTWERPEN	413.241	443.704	856.945	38.919	30.063	68.982	452.160	473.767	925.927		
AARTSELAAR	6.867	7.051	13.918	125	128	253	6.992	7.179	14.171		
ANTWERPEN	195.562	219.295	414.857	29.792	23.226	53.018	225.354	242.521	467.875		
BOECHOUT	5.566	5.562	11.128	104	91	195	5.670	5.653	11.323		
BOOM	6.278	6.768	13.046	437	355	792	6.715	7.123	13.838		
BORSBEEK	4.720	4.947	9.667	141	109	250	4.861	5.056	9.917		
BRASSCHAAT	16.328	16.908	33.236	1.058	881	1.939	17.386	17.789	35.175		
BRECHT	10.345	10.164	20.509	318	175	493	10.663	10.339	21.002		
EDEGEM	11.114	11.636	22.750	313	228	541	11.427	11.864	23.291		
ESSEN	6.352	6.576	12.928	917	644	1.561	7.269	7.220	14.489		
HEMIKSEM	4.497	4.612	9.109	130	101	231	4.627	4.713	9.340		
HOVE	3.838	4.023	7.861	88	66	154	3.926	4.089	8.015		
KALMTHOUT	7.115	7.433	14.548	731	557	1.288	7.846	7.990	15.836		
KAPellen	11.103	11.663	22.766	784	651	1.435	11.887	12.314	24.201		
KONTICH	9.029	9.190	18.219	342	222	564	9.371	9.412	18.783		
LINT	3.379	3.421	6.800	58	39	97	3.437	3.460	6.897		
MALLE	6.037	6.062	12.099	132	75	207	6.169	6.137	12.306		
MORTSEL	12.199	13.098	25.297	408	266	674	12.607	13.364	25.971		
NIEL	3.745	3.927	7.672	85	53	138	3.830	3.980	7.810		
RANST	7.971	7.917	15.888	125	55	180	8.096	7.972	16.068		
RUMST	6.867	6.849	13.716	109	74	183	6.976	6.923	13.899		
SHELLE	3.458	3.437	6.895	69	49	118	3.527	3.486	7.013		
SCHILDE	8.773	9.008	17.781	538	471	1.009	9.311	9.479	18.790		
SCHOTEN	14.530	15.356	29.886	692	533	1.225	15.222	15.889	31.111		
STABROEK	7.887	7.991	15.878	322	211	533	8.209	8.202	16.411		
WIJNEGEM	3.952	4.284	8.236	93	80	173	4.045	4.364	8.409		
WOMMELGEM	5.403	5.713	11.116	122	81	203	5.525	5.794	11.319		
WUUSTWEZEL	7.426	7.247	14.673	362	229	591	7.788	7.476	15.264		
ZANDHOVEN	5.427	5.403	10.830	64	53	117	5.491	5.456	10.947		
ZOERSEL	8.713	8.992	17.705	246	206	452	8.959	9.198	18.157		
ZWIJNDRECHT	8.760	9.171	17.931	214	154	368	8.974	9.325	18.299		
ARR. MECHELEN	140.564	145.611	286.175	5.253	4.388	9.641	145.817	149.999	295.816		
BERLAAR	4.783	4.902	9.685	27	25	52	4.810	4.927	9.737		
BONHEIDEN	6.257	6.511	12.768	80	66	146	6.337	6.577	12.914		
BORNEM	9.243	9.289	18.532	234	198	432	9.477	9.487	18.964		
DUFFEL	7.066	7.910	14.976	122	98	220	7.188	8.008	15.196		
HEIST-OP-DEN-BERG	17.755	17.439	35.194	104	92	196	17.859	17.531	35.390		
LIER	14.483	15.420	29.903	691	587	1.278	15.174	16.007	31.181		
MECHELEN	33.504	36.312	69.816	2.996	2.540	5.536	36.500	38.852	75.352		
NIJLEN	9.838	9.645	19.483	79	42	121	9.917	9.687	19.604		
PUTTE	7.356	7.295	14.651	52	32	84	7.408	7.327	14.735		
PUURS	7.509	7.466	14.975	95	74	169	7.604	7.540	15.144		
SINT-AMANDS	3.521	3.495	7.016	114	82	196	3.635	3.577	7.212		
SINT-KATELIJNE-WAVER	8.842	9.140	17.982	138	100	238	8.980	9.240	18.220		
WILLEBROEK	10.407	10.787	21.194	521	452	973	10.928	11.239	22.167		
ARR. TURNHOUT	185.974	184.553	370.527	7.134	5.162	12.296	193.108	189.715	382.823		
ARENDONK	5.390	5.316	10.706	247	170	417	5.637	5.486	11.123		
BAARLE-HERTOG	668	699	1.367	434	336	770	1.102	1.035	2.137		
BALEN	9.389	8.997	18.386	146	123	269	9.535	9.120	18.655		
BEERSE	6.820	6.825	13.645	192	146	338	7.012	6.971	13.983		
DESSÉL	4.090	3.963	8.053	115	73	188	4.205	4.036	8.241		
GEEL	16.016	15.892	31.908	342	277	619	16.358	16.169	32.527		
GROBBENDONK	4.770	4.792	9.562	99	52	151	4.869	4.844	9.713		
HERENTALS	11.864	12.087	23.951	270	246	516	12.134	12.333	24.467		
HERENTHOUT	3.988	3.815	7.803	30	18	48	4.018	3.833	7.851		
HERSELT	6.489	6.141	12.630	43	37	80	6.532	6.178	12.710		
HOOGSTRATEN	6.998	7.034	14.032	1.024	705	1.729	8.022	7.739	15.761		
HULSHOUT	3.777	3.690	7.467	26	15	41	3.803	3.705	7.508		
KASTERLEE	8.143	7.776	15.919	152	111	263	8.295	7.887	16.182		
LAAKDAL	7.141	6.989	14.130	77	46	123	7.218	7.035	14.253		
LILLE	6.863	6.626	13.489	132	81	213	6.995	6.707	13.702		
MEERHOUT	4.578	4.482	9.060	46	31	77	4.624	4.513	9.137		

N.I.S. BEVOLKING OP 1-1-1991	TABEL 00.01 BEVOLKING VAN BELGISCHE EN VREEMDE NATIONALITEIT NAAR GESLACHT						BLZ. 2.- ALLE ADMINISTRATIEVE EENHEDEN				
	WOONPLAATS			BELGEN			VREEMDELINGEN			TOTAAL	
	MANNEN	VROUWEN	TOTAAL	MANNEN	VROUWEN	TOTAAL	MANNEN	VROUWEN	TOTAAL		
MERKSPLAS	3.533	3.467	7.000	126	78	204	3.659	3.545	7.204		
MOL	14.565	14.627	29.192	829	604	1.433	15.394	15.231	30.625		
OLEN	5.129	5.113	10.242	54	53	107	5.183	5.166	10.349		
OUD-TURNHOUT	5.443	5.466	10.909	348	310	658	5.791	5.776	11.567		
RAVELS	4.916	5.045	9.961	919	668	1.587	5.835	5.713	11.548		
RETIE	4.546	4.330	8.876	111	86	197	4.657	4.416	9.073		
RIJKEVORSEL	4.871	4.672	9.543	102	69	171	4.973	4.741	9.714		
TURNHOUT	17.657	18.670	36.327	933	637	1.570	18.590	19.307	37.897		
VORSELAAR	3.355	3.458	6.813	41	23	64	3.396	3.481	6.877		
VOSSELAAR	4.625	4.573	9.198	148	90	238	4.773	4.663	9.436		
WESTERLO	10.350	10.008	20.358	148	77	225	10.498	10.085	20.583		
<b>BRABANT</b>	<b>904.895</b>	<b>999.714</b>	<b>1.904.609</b>	<b>182.597</b>	<b>165.407</b>	<b>348.004</b>	<b>1.087.492</b>	<b>1.165.121</b>	<b>2.252.613</b>		
ARR. BRUSSEL-HOOFDSTAD	309.889	375.845	685.734	142.905	131.685	274.590	452.794	507.530	960.324		
ANDERLECHT	30.115	35.967	66.082	11.814	10.362	22.176	41.929	46.329	88.258		
OUDEGEM	11.505	13.766	25.271	1.967	1.954	3.921	13.472	15.720	29.192		
SINT-AGATHA-BERCHEM	7.569	8.986	16.555	1.031	953	1.984	8.600	9.939	18.539		
BRUSSEL	40.672	46.834	87.506	25.871	23.111	48.982	66.543	69.945	136.488		
ETTERBEEK	12.846	16.184	29.030	5.049	4.969	10.018	17.895	21.153	39.048		
EVERE	11.587	13.949	25.536	1.928	1.919	3.847	13.515	15.868	29.383		
VORST	14.457	18.036	32.493	7.386	6.857	14.243	21.843	24.893	46.736		
GANSHOREN	8.081	10.312	18.393	1.054	972	2.026	9.135	11.284	20.419		
ELSENE	22.109	27.643	49.752	12.441	10.626	23.067	34.550	38.269	72.819		
JETTE	14.923	18.599	33.522	2.753	2.351	5.104	17.676	20.950	38.626		
KOEKELBERG	5.244	6.497	11.741	2.278	2.064	4.342	7.522	8.561	16.083		
SINT-JANS-MOLENBEEK	19.471	22.994	42.465	13.883	12.677	26.560	33.354	35.671	69.025		
SINT-GILLIS	10.252	12.171	22.423	11.180	9.976	21.156	21.432	22.147	43.579		
SINT-JOOST-TEN-NODE	4.147	4.896	9.043	6.553	6.103	12.656	10.700	10.999	21.699		
SCHAARBEEK	29.520	35.397	64.917	20.392	19.067	39.459	49.912	54.464	104.376		
UKKEL	26.646	33.269	59.915	7.530	7.516	15.046	34.176	40.785	74.961		
WATERMAAL-BOSVOORDE	9.901	11.949	21.850	1.537	1.445	2.982	11.438	13.394	24.832		
SINT-LAMBRECHTS-WOLUWE	17.149	21.938	39.087	4.323	4.699	9.022	21.472	26.637	48.109		
SINT-PIETERS-WOLUWE	13.695	16.458	30.153	3.935	4.064	7.999	17.630	20.522	38.152		
ARR. HALLE-VILVOORDE	247.507	259.979	507.486	16.201	14.294	30.495	263.708	274.273	537.981		
AFFLIGEM	5.639	5.828	11.467	68	45	113	5.707	5.873	11.580		
ASSE	12.809	13.491	26.300	466	366	832	13.275	13.857	27.132		
BEERSEL	10.346	10.775	21.121	534	464	998	10.880	11.239	22.119		
BEVER	858	890	1.748	13	17	30	871	907	1.778		
DILBEEK	17.455	18.407	35.862	657	491	1.148	18.112	18.898	37.010		
DROGENBOS	2.098	2.353	4.451	190	144	334	2.288	2.497	4.785		
GALMAARDEN	3.576	3.641	7.217	25	15	40	3.601	3.656	7.257		
GOOIK	4.037	4.064	8.101	26	17	43	4.063	4.081	8.144		
GRIMBERGEN	14.797	16.061	30.858	748	576	1.324	15.545	16.637	32.182		
HALLE	15.507	16.294	31.801	547	411	958	16.054	16.705	32.759		
HERNE	2.956	3.069	6.025	44	23	67	3.000	3.092	6.092		
HOEILAART	4.096	4.316	8.412	589	543	1.132	4.685	4.859	9.544		
KAMPENHOUT	4.805	4.914	9.719	87	85	172	4.892	4.999	9.891		
KAPELLE-OP-DEN-BOS	4.258	4.293	8.551	35	31	66	4.293	4.324	8.617		
KRAAINEM	5.027	5.312	10.339	1.126	1.118	2.244	6.153	6.430	12.583		
LENNIK	4.009	4.152	8.161	40	27	67	4.049	4.179	8.228		
LIEDEKERKE	5.638	5.785	11.423	43	16	59	5.681	5.801	11.482		
LINKEBEEK	2.088	2.168	4.256	175	183	358	2.263	2.351	4.614		
LONDERZEEL	8.339	8.478	16.817	94	71	165	8.433	8.549	16.982		
MACHELEN	5.171	5.555	10.726	322	267	589	5.493	5.822	11.315		
MEISE	8.149	8.417	16.566	247	207	454	8.396	8.624	17.020		
MERCHTEM	6.516	6.570	13.086	73	68	141	6.589	6.638	13.227		
OPWIJK	5.687	5.815	11.502	51	30	81	5.738	5.845	11.583		
OVERIJSE	9.007	9.625	18.632	2.284	2.116	4.400	11.291	11.741	23.032		
PEPINGEN	1.905	1.901	3.806	23	19	42	1.928	1.920	3.848		
ROOSDAAL	4.980	5.083	10.063	40	34	74	5.020	5.117	10.137		
SINT-GENESIUS-RODE	7.229	7.627	14.856	1.549	1.527	3.076	8.778	9.154	17.932		
SINT-PIETERS-LEEUV	13.373	14.197	27.570	809	592	1.401	14.182	14.789	28.971		
STEENOKKERZEEL	4.717	4.973	9.690	145	118	263	4.862	5.091	9.953		
TERNAT	6.628	6.690	13.318	68	43	111	6.696	6.733	13.429		
VILVOORDE	13.869	15.223	29.092	2.071	1.790	3.861	15.940	17.013	32.953		

N.I.S. BEVOLKING OP 1-1-1991	TABEL 00.01 BEVOLKING VAN BELGISCHE EN VREEMDE NATIONALITEIT NAAR GESLACHT						BLZ. 3.- ALLE ADMINISTRATIEVE EENHEDEN				
	WOONPLAATS			BELGEN			VREEMDELINGEN			TOTAAL	
	MANNEN	VROU- WEN	TOTAAL	MANNEN	VROU- WEN	TOTAAL	MANNEN	VROU- WEN	TOTAAL		
WEMMEL	6.208	6.907	13.115	372	310	682	6.580	7.217	13.797		
WEZEMBEEK-OPPEM	5.312	5.714	11.026	1.044	1.023	2.067	6.356	6.737	13.093		
ZAVENTEM	11.254	11.959	23.213	1.399	1.357	2.756	12.653	13.316	25.969		
ZEMST	9.164	9.432	18.596	197	150	347	9.361	9.582	18.943		
ARR. LEUVEN	205.843	212.753	418.596	8.116	6.292	14.408	213.959	219.045	433.004		
AARSCHOT	12.941	13.144	26.085	144	85	229	13.085	13.229	26.314		
BEGIJNENDIJK	4.107	4.123	8.230	23	8	31	4.130	4.131	8.261		
BEKKEVOORT	2.708	2.670	5.378	21	21	42	2.729	2.691	5.420		
BERTEM	3.965	4.086	8.051	206	208	414	4.171	4.294	8.465		
BIERBEEK	4.198	4.286	8.484	52	38	90	4.250	4.324	8.574		
BOORTMEERBEEK	5.218	5.200	10.418	129	89	218	5.347	5.289	10.636		
BOUTERSEM	3.290	3.268	6.558	28	21	49	3.318	3.289	6.607		
DIEST	10.182	10.427	20.609	513	372	885	10.695	10.799	21.494		
GEETBETS	2.819	2.808	5.627	28	13	41	2.847	2.821	5.668		
GLABBEEK	2.473	2.373	4.846	7	7	14	2.480	2.380	4.860		
HAACHT	5.972	6.079	12.051	81	52	133	6.053	6.131	12.184		
HERENT	8.526	8.797	17.323	139	100	239	8.665	8.897	17.562		
HOEGAARDEN	2.686	2.839	5.525	33	28	61	2.719	2.867	5.586		
HOLSBEEK	3.900	3.792	7.692	28	16	44	3.928	3.808	7.736		
HULDENBERG	3.707	3.925	7.632	176	160	336	3.883	4.085	7.968		
KEERBERGEN	5.020	5.049	10.069	369	289	658	5.389	5.338	10.727		
KORTENAKEN	3.712	3.632	7.344	18	7	25	3.730	3.639	7.369		
KORTENBERG	7.387	7.784	15.171	448	381	829	7.835	8.165	16.000		
LANDEN	6.854	7.215	14.069	83	46	129	6.937	7.261	14.198		
LEUVEN	38.641	42.354	80.995	2.683	1.784	4.467	41.324	44.138	85.462		
LINTER	3.212	3.287	6.499	15	12	27	3.227	3.299	6.526		
LUBBEEK	6.222	6.169	12.391	59	45	104	6.281	6.214	12.495		
OD-HEVERLEE	4.869	4.891	9.760	116	80	196	4.985	4.971	9.956		
ROTSELAAR	6.315	6.360	12.675	79	55	134	6.394	6.415	12.809		
SCHERPENHEUVEL-ZICHEM	10.202	10.333	20.535	75	43	118	10.277	10.376	20.653		
TERVUREN	7.536	7.889	15.425	2.109	1.992	4.101	9.645	9.881	19.526		
TIELT-WINGE	4.526	4.532	9.058	42	17	59	4.568	4.549	9.117		
TIENEN	15.106	15.989	31.095	269	199	468	15.375	16.188	31.563		
TREMELO	5.707	5.605	11.312	123	102	225	5.830	5.707	11.537		
ZOUTLEEUW	3.842	3.847	7.689	20	22	42	3.862	3.869	7.731		
ARR. NIJVEL	141.656	151.137	292.793	15.375	13.136	28.511	157.031	164.273	321.304		
BEVEKOM	2.799	2.754	5.553	104	89	193	2.903	2.843	5.746		
EIGENBRAKEL	14.695	15.722	30.417	1.126	952	2.078	15.821	16.674	32.495		
KASTEELBRAKEL	3.709	3.951	7.660	249	185	434	3.958	4.136	8.094		
CHASTRE	2.533	2.751	5.284	211	175	386	2.744	2.926	5.670		
CHAUMONT-GISTOUX	3.979	4.102	8.081	220	214	434	4.199	4.316	8.515		
COURT-SAINT-ETIENNE	3.460	3.650	7.110	338	268	606	3.798	3.918	7.716		
GENEPIEN	5.942	6.149	12.091	391	331	722	6.333	6.480	12.813		
GRAVEN	4.800	5.044	9.844	306	255	561	5.106	5.299	10.405		
HELECINE	1.406	1.415	2.821	24	16	40	1.430	1.431	2.861		
INCOURT	1.633	1.686	3.319	52	64	116	1.685	1.750	3.435		
ITTER	2.361	2.527	4.888	147	91	238	2.508	2.618	5.126		
GELDENAKEN	4.608	5.070	9.678	145	129	274	4.753	5.199	9.952		
TERHULPEN	2.976	3.268	6.244	426	404	830	3.402	3.672	7.074		
LASNE	5.480	5.583	11.063	861	823	1.684	6.341	6.406	12.747		
MONT-SAINT-GUIBERT	2.387	2.453	4.840	105	74	179	2.492	2.527	5.019		
NIJVEL	10.393	11.392	21.785	802	636	1.438	11.195	12.028	23.223		
ORP-JAUCHE	3.067	3.318	6.385	72	57	129	3.139	3.375	6.514		
OTTIGNIES-LOUVAIN-LA-NVE	9.418	9.770	19.188	2.151	1.701	3.852	11.569	11.471	23.040		
PERWIJS	2.978	3.170	6.148	61	42	103	3.039	3.212	6.251		
RAMILLIES	2.251	2.267	4.518	57	30	87	2.308	2.297	4.605		
REBECQ	3.893	4.307	8.200	520	423	943	4.413	4.730	9.143		
RIXENSART	9.278	9.994	19.272	852	783	1.635	10.130	10.777	20.907		
TUBEKE	7.953	8.664	16.617	2.135	1.781	3.916	10.088	10.445	20.533		
VILLERS-LA-VILLE	3.842	4.001	7.843	205	175	380	4.047	4.176	8.223		
WALHAIN	2.332	2.338	4.670	50	48	98	2.382	2.386	4.768		
WATERLOO	10.855	12.015	22.870	2.574	2.425	4.999	13.429	14.440	27.869		
WAVER	12.628	13.776	26.404	1.191	965	2.156	13.819	14.741	28.560		

N.I.S. BEVOLKING OP 1-1-1991	TABEL 00.01 BEVOLKING VAN BELGISCHE EN VREEMDE NATIONALITEIT NAAR GESLACHT						BLZ. 4.- ALLE ADMINISTRATIEVE EENHEDEN				
	WOONPLAATS			BELGEN			VREEMDELINGEN			TOTAAL	
	MANNEN	VROU- WEN	TOTAAL	MANNEN	VROU- WEN	TOTAAL	MANNEN	VROU- WEN	TOTAAL		
<b>HENEGOUWEN</b>	518.888	576.390	1.095.278	98.448	86.610	185.058	617.336	663.000	1.280.336		
ARR. AAT	35.275	37.539	72.814	2.261	1.765	4.026	37.536	39.304	76.840		
AAT	11.377	12.135	23.512	325	231	556	11.702	12.366	24.068		
BELOEIL	6.061	6.411	12.472	395	226	621	6.456	6.637	13.093		
BERNISSART	4.472	4.914	9.386	1.146	953	2.099	5.618	5.867	11.485		
BRUGELETTE	1.502	1.579	3.081	71	100	171	1.573	1.679	3.252		
CHIEVRES	2.766	2.897	5.663	96	80	176	2.862	2.977	5.839		
ELZELE	2.543	2.721	5.264	64	51	115	2.607	2.772	5.379		
VLOESBERG	1.380	1.555	2.935	36	16	52	1.416	1.571	2.987		
FRANES-LEZ-ANVAING	5.174	5.327	10.501	128	108	236	5.302	5.435	10.737		
ARR. CHARLEROI	162.600	186.630	349.230	42.183	35.587	77.770	204.783	222.217	427.000		
AISEAU-PRESLES	3.749	4.348	8.097	1.560	1.286	2.846	5.309	5.634	10.943		
CHAPELLE-LEZ-HERLAIMONT	4.662	5.463	10.125	2.097	1.920	4.017	6.759	7.383	14.142		
CHARLEROI	77.849	90.855	168.704	20.803	17.421	38.224	98.652	108.276	206.928		
CHATELET	13.218	15.295	28.513	4.341	3.752	8.093	17.559	19.047	36.606		
COURCELLES	11.491	13.105	24.596	2.685	2.178	4.863	14.176	15.283	29.459		
FARCIENNES	3.738	4.371	8.109	2.145	1.833	3.978	5.883	6.204	12.087		
FLEURUS	8.614	9.661	18.275	2.262	2.008	4.270	10.876	11.669	22.545		
FONTAINE-L'EVEQUE	6.246	7.313	13.559	2.145	1.869	4.014	8.391	9.182	17.573		
GERPINNES	5.109	5.636	10.745	412	255	667	5.521	5.891	11.412		
LES BONS VILLERS	3.712	4.029	7.741	278	226	504	3.990	4.255	8.245		
MANAGE	8.261	9.253	17.514	2.144	1.799	3.943	10.405	11.052	21.457		
MONTIGNIES-LE-TILLEUL	4.443	5.023	9.466	384	281	665	4.827	5.304	10.131		
PONT-A-CELLES	7.108	7.535	14.643	384	298	682	7.492	7.833	15.325		
SENEFFE	4.400	4.743	9.143	543	461	1.004	4.943	5.204	10.147		
ARR. BERGEN	99.206	111.645	210.851	21.543	20.492	42.035	120.749	132.137	252.886		
BOUSSU	7.800	8.811	16.611	2.142	1.907	4.049	9.942	10.718	20.660		
COLFONTAINE	8.214	9.372	17.586	2.075	1.902	3.977	10.289	11.274	21.563		
DOUR	7.425	8.328	15.753	885	744	1.629	8.310	9.072	17.382		
FRAMERIES	8.526	9.895	18.421	1.505	1.334	2.839	10.031	11.229	21.260		
HENSIES	2.628	2.804	5.432	803	684	1.487	3.431	3.488	6.919		
HONNELLES	2.219	2.338	4.557	157	165	322	2.376	2.503	4.879		
JURBEKE	3.591	3.744	7.335	392	580	972	3.983	4.324	8.307		
LENS	1.736	1.761	3.497	96	139	235	1.832	1.900	3.732		
BERGEN	34.937	39.819	74.756	8.648	8.754	17.402	43.585	48.573	92.158		
QUAREGNON	6.980	7.978	14.958	2.515	2.159	4.674	9.495	10.137	19.632		
QUEVY	3.388	3.543	6.931	191	181	372	3.579	3.724	7.303		
QUIEVRAIN	2.741	3.003	5.744	610	572	1.182	3.351	3.575	6.926		
SAINT-GHISLAIN	9.021	10.249	19.270	1.524	1.371	2.895	10.545	11.620	22.165		
ARR. MOESKROEN	29.441	31.878	61.319	5.210	4.965	10.175	34.651	36.843	71.494		
KOMEN	7.159	7.618	14.777	1.591	1.477	3.068	8.750	9.095	17.845		
MOESKROEN	22.282	24.260	46.542	3.619	3.488	7.107	25.901	27.748	53.649		
ARR. ZINNIK	67.684	74.401	142.085	13.919	12.179	26.098	81.603	86.580	168.183		
'S GRAVENBRAKEL	7.906	8.577	16.483	671	569	1.240	8.577	9.146	17.723		
ECAUSSINNES	4.443	4.696	9.139	208	164	372	4.651	4.860	9.511		
EDINGEN	4.824	5.050	9.874	225	167	392	5.049	5.217	10.266		
LA LOUVIERE	26.088	29.935	56.023	10.976	9.593	20.569	37.064	39.528	76.592		
LE ROEULX	3.482	3.655	7.137	382	326	708	3.864	3.981	7.845		
LESSEN	7.499	8.089	15.588	252	191	443	7.751	8.280	16.031		
OPZULLIK	3.082	3.135	6.217	100	85	185	3.182	3.220	6.402		
ZINNIK	10.360	11.264	21.624	1.105	1.084	2.189	11.465	12.348	23.813		
ARR. THUIN	61.391	66.525	127.916	8.293	7.081	15.374	69.684	73.606	143.290		
ANDERLUES	4.524	5.111	9.635	998	766	1.764	5.522	5.877	11.399		
BEAUMONT	2.873	3.122	5.995	104	86	190	2.977	3.208	6.185		
BINCHE	12.954	14.558	27.512	2.913	2.493	5.406	15.867	17.051	32.918		
CHIMAY	4.512	4.716	9.228	176	191	367	4.688	4.907	9.595		
ERQUELINNES	4.154	4.467	8.621	543	543	1.086	4.697	5.010	9.707		
ESTINNES	3.301	3.498	6.799	203	154	357	3.504	3.652	7.156		
FROIDCHAPELLE	1.358	1.405	2.763	37	30	67	1.395	1.435	2.830		
HAM-SUR-HEURE-NALINNES	5.824	6.200	12.024	241	185	426	6.065	6.385	12.450		
LOBBES	2.519	2.672	5.191	104	74	178	2.623	2.746	5.369		
MERBES-LE-CHATEAU	1.806	1.905	3.711	138	97	235	1.944	2.002	3.946		

N.I.S. BEVOLKING OP 1-1-1991	TABEL 00.01 BEVOLKING VAN BELGISCHE EN VREEMDE NATIONALITEIT NAAR GESLACHT						BLZ. 5.- ALLE ADMINISTRATIEVE EENHEDEN				
	WOONPLAATS			BELGEN			VREEMDELINGEN			TOTAAL	
	MANNEN	VROU- WEN	TOTAAL	MANNEN	VROU- WEN	TOTAAL	MANNEN	VROU- WEN	TOTAAL		
MOMIGNIES	2.308	2.374	4.682	209	204	413	2.517	2.578	5.095		
MORLANWELZ	6.498	7.295	13.793	2.214	1.974	4.188	8.712	9.269	17.981		
SIVRY-RANCE	2.075	2.171	4.246	105	55	160	2.180	2.226	4.406		
THUIN	6.685	7.031	13.716	308	229	537	6.993	7.260	14.253		
ARR. DOORNIK	63.291	67.772	131.063	5.039	4.541	9.580	68.330	72.313	140.643		
ANTOING	3.625	3.794	7.419	173	160	333	3.798	3.954	7.752		
BRUNEAUT	3.362	3.498	6.860	303	315	618	3.665	3.813	7.478		
CELLES	2.622	2.657	5.279	91	83	174	2.713	2.740	5.453		
ESTAIMPUIS	3.758	3.993	7.751	885	895	1.780	4.643	4.888	9.531		
LEUZE-EN-HAINAUT	5.963	6.464	12.427	242	180	422	6.205	6.644	12.849		
MONT-DE-L'ENCLUS	1.460	1.483	2.943	52	39	91	1.512	1.522	3.034		
PECQ	2.412	2.488	4.900	112	105	217	2.524	2.593	5.117		
PERUWELZ	6.986	7.583	14.569	1.087	889	1.976	8.073	8.472	16.545		
RUMES	2.443	2.489	4.932	124	128	252	2.567	2.617	5.184		
DOORNIK	30.660	33.323	63.983	1.970	1.747	3.717	32.630	35.070	67.700		
PROV. LUIK	414.053	458.289	872.342	70.312	58.042	128.354	484.365	516.331	1.000.696		
ARR. HOEI	43.337	46.375	89.712	2.613	1.872	4.485	45.950	48.247	94.197		
AMAY	5.773	6.326	12.099	403	304	707	6.176	6.630	12.806		
ANTHISNES	1.706	1.766	3.472	79	55	134	1.785	1.821	3.606		
BURDINNE	1.129	1.194	2.323	34	26	60	1.163	1.220	2.383		
CLAVIER	1.815	1.889	3.704	65	44	109	1.880	1.933	3.813		
ENGIS	2.549	2.653	5.202	334	284	618	2.883	2.937	5.820		
FERRIERES	1.843	1.945	3.788	33	32	65	1.876	1.977	3.853		
HAMOIR	1.578	1.687	3.265	46	32	78	1.624	1.719	3.343		
HERON	1.824	1.903	3.727	51	34	85	1.875	1.937	3.812		
HOEI	8.085	9.073	17.158	683	470	1.153	8.768	9.543	18.311		
MARCHIN	2.144	2.277	4.421	214	143	357	2.358	2.420	4.778		
MODAVE	1.546	1.590	3.136	105	77	182	1.651	1.667	3.318		
NANDRIN	2.081	2.159	4.240	89	50	139	2.170	2.209	4.379		
OUFFET	1.198	1.168	2.366	49	32	81	1.247	1.200	2.447		
TINLOT	913	958	1.871	28	21	49	941	979	1.920		
VERLAINE	1.429	1.493	2.922	55	30	85	1.484	1.523	3.007		
VILLERS-LE-BOUILLET	2.387	2.503	4.890	104	63	167	2.491	2.566	5.057		
WANZE	5.337	5.791	11.128	241	175	416	5.578	5.966	11.544		
ARR. LUIK	229.454	261.276	490.730	53.716	45.219	98.935	283.170	306.495	589.665		
ANS	10.913	12.376	23.289	2.377	2.002	4.379	13.290	14.378	27.668		
AWANS	3.454	3.863	7.317	254	183	437	3.708	4.046	7.754		
AYWAILLE	4.355	4.595	8.950	139	75	214	4.494	4.670	9.164		
BITSINGEN	3.710	3.894	7.604	219	152	371	3.929	4.046	7.975		
BEYNE-HEUSAY	4.478	5.002	9.480	997	809	1.806	5.475	5.811	11.286		
BLEGNV	5.325	5.555	10.880	448	309	757	5.773	5.864	11.637		
CHAUDFONTAINE	9.278	10.130	19.408	537	426	963	9.815	10.556	20.371		
COMBLAIN-AU-PONT	2.283	2.477	4.760	194	145	339	2.477	2.622	5.099		
DALHEM	2.752	2.824	5.576	140	80	220	2.892	2.904	5.796		
ESNEUX	5.852	6.418	12.270	287	200	487	6.139	6.618	12.757		
FLEMALLE	10.877	12.302	23.179	1.871	1.524	3.395	12.748	13.826	26.574		
FLERON	6.169	7.104	13.273	1.384	1.256	2.640	7.553	8.360	15.913		
GRACE-HOLLOGNE	7.873	8.788	16.661	2.893	2.536	5.429	10.766	11.324	22.090		
HERSTAL	12.785	14.835	27.620	4.718	4.225	8.943	17.503	19.060	36.563		
JUPRELLE	3.418	3.649	7.067	298	218	516	3.716	3.867	7.583		
LUIK	71.833	85.203	157.036	20.932	17.233	38.165	92.765	102.436	195.201		
NEUPRE	4.054	4.301	8.355	254	168	422	4.308	4.469	8.777		
OUPEYE	9.972	11.139	21.111	1.218	947	2.165	11.190	12.086	23.276		
SAINT-NICOLAS	6.772	8.169	14.941	4.694	4.274	8.968	11.466	12.443	23.909		
SERAING	22.047	25.986	48.033	6.882	5.972	12.854	28.929	31.958	60.887		
SOU MAGNE	5.998	6.324	12.322	736	571	1.307	6.734	6.895	13.629		
SPRIMONT	5.172	5.448	10.620	277	209	486	5.449	5.657	11.106		
TROOZ	3.276	3.489	6.765	450	378	828	3.726	3.867	7.593		
WEZET	6.808	7.405	14.213	1.517	1.327	2.844	8.325	8.732	17.057		
ARR. VERVIERS	111.449	118.902	230.351	12.996	10.248	23.244	124.445	129.150	253.595		
AMEL	2.392	2.271	4.663	48	37	85	2.440	2.308	4.748		
AUBEL	1.725	1.785	3.510	55	28	83	1.780	1.813	3.593		
BAELEN	1.518	1.586	3.104	127	104	231	1.645	1.690	3.335		
BULLINGEN	2.545	2.483	5.028	88	59	147	2.633	2.542	5.175		

N.I.S. BEVOLKING OP 1-1-1991	TABEL 00.01 BEVOLKING VAN BELGISCHE EN VREEMDE NATIONALITEIT NAAR GESLACHT						BLZ. 6.- ALLE ADMINISTRATIEVE EENHEDEN				
	WOONPLAATS			BELGEN			VREEMDELINGEN			TOTAAL	
	MANNEN	VROU- WEN	TOTAAL	MANNEN	VROU- WEN	TOTAAL	MANNEN	VROU- WEN	TOTAAL		
BURG-REULAND	1.750	1.764	3.514	143	77	220	1.893	1.841	3.734		
BUTGENBACH	2.471	2.442	4.913	86	48	134	2.557	2.490	5.047		
DISON	6.037	6.371	12.408	840	729	1.569	6.877	7.100	13.977		
EUPEN	7.304	8.184	15.488	969	666	1.635	8.273	8.850	17.123		
HERVE	7.148	7.566	14.714	540	387	927	7.688	7.953	15.641		
JALHAY	3.079	3.076	6.155	60	58	118	3.139	3.134	6.273		
KELMIS	3.321	3.680	7.001	1.482	1.137	2.619	4.803	4.817	9.620		
LIERNEUX	1.563	1.511	3.074	41	37	78	1.604	1.548	3.152		
LIMBURG	2.452	2.580	5.032	123	111	234	2.575	2.691	5.266		
LONTZEN	1.793	1.887	3.680	427	363	790	2.220	2.250	4.470		
MALMEDY	4.671	5.119	9.790	281	225	506	4.952	5.344	10.296		
OLNE	1.612	1.622	3.234	82	54	136	1.694	1.676	3.370		
PEPINSTER	4.277	4.493	8.770	143	110	253	4.420	4.603	9.023		
PLOMBIERES	3.591	3.762	7.353	798	558	1.356	4.389	4.320	8.709		
RAEREN	2.481	2.826	5.307	2.050	1.708	3.758	4.531	4.534	9.065		
SANKT-VITH	4.077	4.276	8.353	160	89	249	4.237	4.365	8.602		
SPA	4.563	5.125	9.688	235	186	421	4.798	5.311	10.109		
STAVELOT	3.005	3.091	6.096	97	82	179	3.102	3.173	6.275		
STOUMONT	1.226	1.286	2.512	36	26	62	1.262	1.312	2.574		
THEUX	4.800	4.995	9.795	120	104	224	4.920	5.099	10.019		
THIMISTER-CLERMONT	2.093	2.158	4.251	71	30	101	2.164	2.188	4.352		
TROIS-PONTS	1.010	1.122	2.132	24	31	55	1.034	1.153	2.187		
VERVIERS	22.257	24.971	47.228	3.514	2.939	6.453	25.771	27.910	53.681		
WEISMES	2.936	2.870	5.806	79	61	140	3.015	2.931	5.946		
WELKENRAEDT	3.752	4.000	7.752	277	204	481	4.029	4.204	8.233		
ARR. BORGWORM	29.813	31.736	61.549	987	703	1.690	30.800	32.439	63.239		
BERLOZ	1.187	1.190	2.377	13	15	28	1.200	1.205	2.405		
BRAIVES	2.323	2.487	4.810	54	35	89	2.377	2.522	4.899		
CRISNEE	1.107	1.137	2.244	30	18	48	1.137	1.155	2.292		
DONCEEL	1.074	1.121	2.195	62	37	99	1.136	1.158	2.294		
FAIMES	1.387	1.393	2.780	27	30	57	1.414	1.423	2.837		
FEXHE-LE-HAUT-CLOCHER	1.257	1.356	2.613	48	39	87	1.305	1.395	2.700		
GEER	1.171	1.218	2.389	24	8	32	1.195	1.226	2.421		
HANNUIT	5.604	6.043	11.647	139	109	248	5.743	6.152	11.895		
LIJSEM	1.310	1.369	2.679	29	20	49	1.339	1.389	2.728		
OERLE	1.514	1.594	3.108	39	24	63	1.553	1.618	3.171		
REMICOURT	2.098	2.314	4.412	57	20	77	2.155	2.334	4.489		
SAINT-GEORGES / MEUSE	2.952	3.199	6.151	290	205	495	3.242	3.404	6.646		
BORGWORM	5.931	6.371	12.302	162	133	295	6.093	6.504	12.597		
WASSEIGES	898	944	1.842	13	10	23	911	954	1.865		
LIMBURG	338.899	341.659	680.558	37.531	31.993	69.524	376.430	373.652	750.082		
ARR. HASSELT	163.097	165.704	328.801	19.494	17.214	36.708	182.591	182.918	365.509		
AS	3.148	3.174	6.322	193	144	337	3.341	3.318	6.659		
BERINGEN	15.445	15.544	30.989	2.949	2.631	5.580	18.394	18.175	36.569		
DIEPENBEEK	8.069	7.833	15.902	174	117	291	8.243	7.950	16.193		
GENK	21.053	21.922	42.975	9.661	8.740	18.401	30.714	30.662	61.376		
GINGELOM	3.581	3.657	7.238	26	19	45	3.607	3.676	7.283		
HALEN	3.831	3.785	7.616	64	58	122	3.895	3.843	7.738		
HAM	4.237	4.161	8.398	200	163	363	4.437	4.324	8.761		
HASSELT	31.180	32.940	64.120	1.350	1.089	2.439	32.530	34.029	66.559		
HERK-DE-STAD	5.262	5.382	10.644	74	35	109	5.336	5.417	10.753		
HEUSDEN-ZOLDER	11.583	11.444	23.027	2.939	2.625	5.564	14.522	14.069	28.591		
LEOPOLDSBURG	6.329	6.428	12.757	438	430	868	6.767	6.858	13.625		
LUMMEN	6.281	6.074	12.355	138	128	266	6.419	6.202	12.621		
NIEUWERKERKEN	2.972	2.926	5.898	26	18	44	2.998	2.944	5.942		
OPGLABBEEK	3.871	3.785	7.656	205	145	350	4.076	3.930	8.006		
SINT-TRUIDEN	17.917	18.540	36.457	323	226	549	18.240	18.766	37.006		
TESSENDERLO	7.039	7.011	14.050	185	182	367	7.224	7.193	14.417		
ZONHOVEN	8.417	8.329	16.746	333	277	610	8.750	8.606	17.356		
ZUTENDAAL	2.882	2.769	5.651	216	187	403	3.098	2.956	6.054		
ARR. MAASEIK	93.484	92.470	185.954	9.151	7.243	16.394	102.635	99.713	202.348		
BOCHOLT	5.265	5.252	10.517	246	151	397	5.511	5.403	10.914		
BREE	6.608	6.669	13.277	220	160	380	6.828	6.829	13.657		
DILSEN	7.714	7.743	15.457	800	634	1.434	8.514	8.377	16.891		
HAMONT-ACHEL	5.182	5.169	10.351	1.243	930	2.173	6.425	6.099	12.524		

WOONPLAATS	BELGEN			VREEMDELINGEN			TOTAAL		
	MANNEN	VROUWEN	TOTAAL	MANNEN	VROUWEN	TOTAAL	MANNEN	VROUWEN	TOTAAL
HECHTEL-EKSEL	4.845	4.684	9.529	234	207	441	5.079	4.891	9.970
HOUTHALEN-HELCHTEREN	10.741	10.875	21.616	3.180	2.695	5.875	13.921	13.570	27.491
KINROOI	5.186	4.999	10.185	393	269	662	5.579	5.268	10.847
LOMMEL	13.111	12.958	26.069	1.032	780	1.812	14.143	13.738	27.881
MAASEIK	10.009	9.900	19.909	799	595	1.394	10.808	10.495	21.303
MEEUWEN-GRUITRODE	5.759	5.574	11.333	87	79	166	5.846	5.653	11.499
NEERPELT	6.507	6.446	12.953	566	479	1.045	7.073	6.925	13.998
OVERPELT	5.693	5.622	11.315	215	133	348	5.908	5.755	11.663
PEER	6.864	6.579	13.443	136	131	267	7.000	6.710	13.710
ARR. TONGEREN	82.318	83.485	165.803	8.886	7.536	16.422	91.204	91.021	182.225
ALKEN	5.024	5.024	10.048	67	40	107	5.091	5.064	10.155
BILZEN	13.037	13.139	26.176	634	500	1.134	13.671	13.639	27.310
BORGLOON	4.915	5.087	10.002	70	39	109	4.985	5.126	10.111
HEERS	3.217	3.219	6.436	23	9	32	3.240	3.228	6.468
HERSTAPPE	46	43	89	1	1	2	47	44	91
HOESELT	4.316	4.196	8.512	100	78	178	4.416	4.274	8.690
KORTESSEM	3.780	3.833	7.613	68	43	111	3.848	3.876	7.724
LANAKEN	9.492	9.422	18.914	1.757	1.497	3.254	11.249	10.919	22.168
MAASMECHELEN	12.473	12.858	25.331	4.679	4.183	8.862	17.152	17.041	34.193
RIEMST	6.947	6.961	13.908	693	618	1.311	7.640	7.579	15.219
TONGEREN	14.077	14.744	28.821	398	240	638	14.475	14.984	29.459
VOEREN	1.775	1.826	3.601	358	269	627	2.133	2.095	4.228
WELLEN	3.219	3.133	6.352	38	19	57	3.257	3.152	6.409
LUXEMBURG	109.018	114.172	223.190	5.393	4.157	9.550	114.411	118.329	232.740
ARR. AARLEN	21.837	23.163	45.000	2.308	1.605	3.913	24.145	24.768	48.913
AARLEN	10.721	11.269	21.990	848	572	1.420	11.569	11.841	23.410
ATTERT	1.575	1.584	3.159	76	44	120	1.651	1.628	3.279
AUBANGE	6.056	6.597	12.653	984	724	1.708	7.040	7.321	14.361
MARTELANGE	661	695	1.356	56	50	106	717	745	1.462
MESSANCY	2.824	3.018	5.842	344	215	559	3.168	3.233	6.401
ARR. BASTENAKEN	18.204	18.628	36.832	539	434	973	18.743	19.062	37.805
BASTENAKEN	5.750	6.000	11.750	220	181	401	5.970	6.181	12.151
BERTOEGNE	1.308	1.236	2.544	10	6	16	1.318	1.242	2.560
FAUVILLERS	858	824	1.682	22	17	39	880	841	1.721
GOUVY	2.109	2.109	4.218	73	61	134	2.182	2.170	4.352
HOUFFALIZE	2.004	2.144	4.148	62	45	107	2.066	2.189	4.255
SAINTE-ODE	1.012	1.025	2.037	31	28	59	1.043	1.053	2.096
VAUX-SUR-SURE	1.872	1.840	3.712	23	20	43	1.895	1.860	3.755
VIELSALM	3.291	3.450	6.741	98	76	174	3.389	3.526	6.915
ARR. MARCHE-EN-FAMENNE	22.031	23.168	45.199	705	595	1.300	22.736	23.763	46.499
DURBUY	4.150	4.427	8.577	112	91	203	4.262	4.518	8.780
EREZEE	1.186	1.201	2.387	21	16	37	1.207	1.217	2.424
HOTTON	2.127	2.195	4.322	46	50	96	2.173	2.245	4.418
LA ROCHE-EN-ARDENNE	1.910	1.982	3.892	45	27	72	1.955	2.009	3.964
MANHAY	1.346	1.313	2.659	29	28	57	1.375	1.341	2.716
MARCHE-EN-FAMENNE	7.100	7.697	14.797	347	299	646	7.447	7.996	15.443
NASSOGNE	2.104	2.161	4.265	58	48	106	2.162	2.209	4.371
RENDEUX	1.009	1.022	2.031	24	25	49	1.033	1.047	2.080
TENNEVILLE	1.099	1.170	2.269	23	11	34	1.122	1.181	2.303
ARR. NEUFCHATEAU	25.699	26.782	52.481	629	608	1.237	26.328	27.390	53.718
BERTRIX	3.662	3.846	7.508	121	113	234	3.783	3.959	7.742
BOUILLON	2.542	2.689	5.231	136	127	263	2.678	2.816	5.494
DAVERDISSE	704	747	1.451	11	14	25	715	761	1.476
HERBEUMONT	656	737	1.393	17	12	29	673	749	1.422
LEGLISE	1.695	1.638	3.333	31	32	63	1.726	1.670	3.396
LIBIN	1.985	2.100	4.085	46	30	76	2.031	2.130	4.161
LIBRAMONT-CHEVIGNY	4.130	4.364	8.494	94	74	168	4.224	4.438	8.662
NEUFCHATEAU	2.858	2.919	5.777	67	71	138	2.925	2.990	5.915



N.I.S. BEVOLKING OP 1-1-1991	TABEL 00.01 BEVOLKING VAN BELGISCHE EN VREEMDE NATIONALITEIT NAAR GESLACHT						BLZ. 8.- ALLE ADMINISTRATIEVE EENHEDEN				
	WOONPLAATS			BELGEN			VREEMDELINGEN			TOTAAL	
	MANNEN	VROUWEN	TOTAAL	MANNEN	VROUWEN	TOTAAL	MANNEN	VROUWEN	TOTAAL		
PALISEUL	2.377	2.414	4.791	31	46	77	2.408	2.460	4.868		
SAINT-HUBERT	2.765	2.846	5.611	38	43	81	2.803	2.889	5.692		
TELLIN	993	1.069	2.062	12	14	26	1.005	1.083	2.088		
WELLIN	1.332	1.413	2.745	25	32	57	1.357	1.445	2.802		
ARR. VIRTON	21.247	22.431	43.678	1.212	915	2.127	22.459	23.346	45.805		
CHINY	2.264	2.286	4.550	67	58	125	2.331	2.344	4.675		
ETALLE	1.891	1.905	3.796	49	33	82	1.940	1.938	3.878		
FLORENVILLE	2.611	2.810	5.421	153	118	271	2.764	2.928	5.692		
HABAY	3.022	3.082	6.104	89	61	150	3.111	3.143	6.254		
MEIX-DEVANT-VIRTON	1.275	1.299	2.574	54	40	94	1.329	1.339	2.668		
MUSSON	1.668	1.725	3.393	192	142	334	1.860	1.867	3.727		
ROUVROY	844	899	1.743	82	70	152	926	969	1.895		
SAINT-LEGER	1.417	1.440	2.857	63	43	106	1.480	1.483	2.963		
TINTIGNY	1.555	1.678	3.233	53	33	86	1.608	1.711	3.319		
VIRTON	4.700	5.307	10.007	410	317	727	5.110	5.624	10.734		
PROV. NAMEN	194.466	208.523	402.989	11.652	9.078	20.730	206.118	217.601	423.719		
ARR. DINANT	43.967	46.780	90.747	1.572	1.217	2.789	45.539	47.997	93.536		
ANHEE	3.061	3.334	6.395	116	81	197	3.177	3.415	6.592		
BEAURAING	3.704	4.057	7.761	189	113	302	3.893	4.170	8.063		
BIEVRE	1.477	1.471	2.948	35	29	64	1.512	1.500	3.012		
CINEY	6.545	7.083	13.628	150	129	279	6.695	7.212	13.907		
DINANT	5.671	6.153	11.824	206	209	415	5.877	6.362	12.239		
GEDINNE	1.999	2.149	4.148	61	43	104	2.060	2.192	4.252		
HAMOIS	2.813	2.914	5.727	66	44	110	2.879	2.958	5.837		
HASTIERE	1.994	2.090	4.084	171	124	295	2.165	2.214	4.379		
HAVELANGE	2.050	2.216	4.266	43	26	69	2.093	2.242	4.335		
HOUYET	1.998	2.017	4.015	50	45	95	2.048	2.062	4.110		
ONHAYE	1.359	1.415	2.774	32	20	52	1.391	1.435	2.826		
ROCHEFORT	5.317	5.614	10.931	157	122	279	5.474	5.736	11.210		
SOMME-LEUZE	1.511	1.561	3.072	44	31	75	1.555	1.592	3.147		
VRESSE-SUR-SEMOIS	1.233	1.287	2.520	81	69	150	1.314	1.356	2.670		
VVOIR	3.235	3.419	6.654	171	132	303	3.406	3.551	6.957		
ARR. NAMEN	122.712	132.785	255.497	8.731	6.833	15.564	131.443	139.618	271.061		
ANDENNE	10.378	11.078	21.456	872	694	1.566	11.250	11.772	23.022		
ASSESE	2.744	2.744	5.488	46	32	78	2.790	2.776	5.566		
EGHEZEE	5.770	6.013	11.783	120	95	215	5.890	6.108	11.998		
FERNELMONT	2.753	2.872	5.625	41	35	76	2.794	2.907	5.701		
FLOREFFE	3.109	3.300	6.409	110	86	196	3.219	3.386	6.605		
FOSSES-LA-VILLE	3.843	3.947	7.790	118	80	198	3.961	4.027	7.988		
GEMBLOUX	8.868	9.348	18.216	564	362	926	9.432	9.710	19.142		
GESVES	2.343	2.412	4.755	51	39	90	2.394	2.451	4.845		
JEMEPPE-SUR-SAMBRE	7.915	8.548	16.463	490	318	808	8.405	8.866	17.271		
LA BRUYERE	3.426	3.613	7.039	56	32	88	3.482	3.645	7.127		
METTET	4.927	5.094	10.021	173	119	292	5.100	5.213	10.313		
NAMEN	46.021	51.347	97.368	3.594	2.973	6.567	49.615	54.320	103.935		
OHEY	1.806	1.874	3.680	42	28	70	1.848	1.902	3.750		
PROFONDEVILLE	4.635	4.743	9.378	147	125	272	4.782	4.868	9.650		
SAMBREVILLE	11.112	12.536	23.648	2.108	1.675	3.783	13.220	14.211	27.431		
SOMBREFFE	3.062	3.316	6.378	199	140	339	3.261	3.456	6.717		
ARR. PHILIPPEVILLE	27.787	28.958	56.745	1.349	1.028	2.377	29.136	29.986	59.122		
CERFONTAINE	1.944	2.059	4.003	49	28	77	1.993	2.087	4.080		
COUVIN	6.062	6.283	12.345	384	275	659	6.446	6.558	13.004		
DOISCHE	1.341	1.356	2.697	54	56	110	1.395	1.412	2.807		
FLORENNES	5.161	5.235	10.396	140	111	251	5.301	5.346	10.647		
PHILIPPEVILLE	3.429	3.497	6.926	171	148	319	3.600	3.645	7.245		
VIROINVAL	2.556	2.766	5.322	150	122	272	2.706	2.888	5.594		
WALCOURT	7.294	7.762	15.056	401	288	689	7.695	8.050	15.745		

N.I.S. BEVOLKING OP 1-1-1991	TABEL 00.01 BEVOLKING VAN BELGISCHE EN VREEMDE NATIONALITEIT NAAR GESLACHT						BLZ. 9.- ALLE ADMINISTRATIEVE EENHEDEN				
	WOONPLAATS			BELGEN			VREEMDELINGEN			TOTAAL	
	MANNEN	VROUWEN	TOTAAL	MANNEN	VROUWEN	TOTAAL	MANNEN	VROUWEN	TOTAAL		
PROV. OOST-VLAANDEREN	636.858	662.131	1.298.989	20.672	16.033	36.705	657.530	678.164	1.335.694		
ARR. AALST	125.853	130.419	256.272	1.404	967	2.371	127.257	131.386	258.643		
AALST	36.609	38.444	75.053	782	529	1.311	37.391	38.973	76.364		
DENDERLEEUEW	8.174	8.326	16.500	54	39	93	8.228	8.365	16.593		
ERPE-MERE	9.294	9.421	18.715	42	23	65	9.336	9.444	18.780		
GERAARDSBERGEN	14.761	15.294	30.055	130	90	220	14.891	15.384	30.275		
HAALTERN	8.378	8.485	16.863	38	24	62	8.416	8.509	16.925		
HERZELE	7.764	7.910	15.674	23	15	38	7.787	7.925	15.712		
LEDE	8.306	8.691	16.997	48	41	89	8.354	8.732	17.086		
NINOVE	16.298	16.725	33.023	234	175	409	16.532	16.900	33.432		
SINT-LIEVENS-HOUTEM	4.401	4.520	8.921	11	4	15	4.412	4.524	8.936		
ZOTTEGEM	11.868	12.603	24.471	42	27	69	11.910	12.630	24.540		
ARR. DENDERMONDE	88.984	90.424	179.408	1.820	1.410	3.230	90.804	91.834	182.638		
BERLARE	6.390	6.319	12.709	50	22	72	6.440	6.341	12.781		
BUGGENHOUT	6.641	6.616	13.257	70	57	127	6.711	6.673	13.384		
DENDERMONDE	20.559	21.360	41.919	346	245	591	20.905	21.605	42.510		
HAMME	11.171	11.085	22.256	294	234	528	11.465	11.319	22.784		
LAARNE	5.715	5.732	11.447	51	48	99	5.766	5.780	11.546		
LEBBEKE	8.249	8.248	16.497	121	78	199	8.370	8.326	16.696		
WAASMUNSTER	4.563	4.646	9.209	110	89	199	4.673	4.735	9.408		
WETTEREN	10.802	11.470	22.272	221	168	389	11.023	11.638	22.661		
WICHELEN	5.324	5.407	10.731	33	28	61	5.357	5.435	10.792		
ZELE	9.570	9.541	19.111	524	441	965	10.094	9.982	20.076		
ARR. EEKLO	38.364	38.981	77.345	1.025	536	1.561	39.389	39.517	78.906		
ASSENEDE	6.542	6.705	13.247	156	80	236	6.698	6.785	13.483		
EEKLO	9.169	9.668	18.837	157	68	225	9.326	9.736	19.062		
KAPRIJKE	3.070	3.013	6.083	31	19	50	3.101	3.032	6.133		
MALDEGEM	10.616	10.540	21.156	159	88	247	10.775	10.628	21.403		
SINT-LAUREINS	3.186	3.107	6.293	107	54	161	3.293	3.161	6.454		
ZELZATE	5.781	5.948	11.729	415	227	642	6.196	6.175	12.371		
ARR. GENT	227.478	240.735	468.213	10.586	8.526	19.112	238.064	249.261	487.325		
AALTER	8.394	8.406	16.800	49	23	72	8.443	8.429	16.872		
DEINZE	12.614	12.947	25.561	163	148	311	12.777	13.095	25.872		
DE PINTE	4.687	4.812	9.499	53	43	96	4.740	4.855	9.595		
DESTELBERGEN	8.209	8.428	16.637	116	68	184	8.325	8.496	16.821		
EVERGEM	14.423	14.734	29.157	193	112	305	14.616	14.846	29.462		
GAVERE	5.285	5.470	10.755	36	33	69	5.321	5.503	10.824		
GENT	102.024	111.772	213.796	9.105	7.545	16.650	111.129	119.317	230.446		
KNESSELARE	3.869	3.898	7.767	26	19	45	3.895	3.917	7.812		
LOCHRISTI	8.522	8.604	17.126	86	60	146	8.608	8.664	17.272		
LOVENDEGEM	4.317	4.531	8.848	59	47	106	4.376	4.578	8.954		
MELLE	4.717	5.211	9.928	48	32	80	4.765	5.243	10.008		
MERELBEKE	9.892	10.297	20.189	90	47	137	9.982	10.344	20.326		
MOERBEKE	2.659	2.771	5.430	95	48	143	2.754	2.819	5.573		
NAZARETH	4.752	4.891	9.643	45	26	71	4.797	4.917	9.714		
NEVELE	5.230	5.271	10.501	17	12	29	5.247	5.283	10.530		
OOSTERZELE	6.172	6.378	12.550	19	16	35	6.191	6.394	12.585		
SINT-MARTENS-LATEM	3.908	4.056	7.964	129	92	221	4.037	4.148	8.185		
WAARSCHOOT	3.774	3.897	7.671	29	12	41	3.803	3.909	7.712		
WACHTEBEKE	3.325	3.492	6.817	111	55	166	3.436	3.547	6.983		
ZOMERGEM	3.965	4.079	8.044	27	12	39	3.992	4.091	8.083		
ZULTE	6.740	6.790	13.530	90	76	166	6.830	6.866	13.696		
ARR. OUDENAARDE	54.238	56.328	110.566	968	835	1.803	55.206	57.163	112.369		
BRAKEL	6.584	6.975	13.559	37	23	60	6.621	6.998	13.619		
HOREBEKE	939	932	1.871	5	4	9	944	936	1.880		
KLUISBERGEN	2.993	3.044	6.037	28	16	44	3.021	3.060	6.081		
KRUISSHOUTEM	3.749	3.606	7.355	34	18	52	3.783	3.624	7.407		
LIERDE	3.090	3.050	6.140	5	3	8	3.095	3.053	6.148		
MAARKEDAL	3.095	3.198	6.293	24	19	43	3.119	3.217	6.336		
OUDENAARDE	13.101	13.781	26.882	149	121	270	13.250	13.902	27.152		

N.I.S. BEVOLKING OP 1-1-1991	TABEL OO.01 BEVOLKING VAN BELGISCHE EN VREEMDE NATIONALITEIT NAAR GESLACHT						BLZ. 10.- ALLE ADMINISTRATIEVE EENHEDEN				
	WOONPLAATS			BELGEN			VREEMDELINGEN			TOTAAL	
	MANNEN	VROUWEN	TOTAAL	MANNEN	VROUWEN	TOTAAL	MANNEN	VROUWEN	TOTAAL		
RONSE	10.935	11.825	22.760	646	612	1.258	11.581	12.437	24.018		
WORTEGEM-PETEGEM	2.907	2.942	5.849	9	3	12	2.916	2.945	5.861		
ZINGEM	3.189	3.256	6.445	17	8	25	3.206	3.264	6.470		
ZWALM	3.656	3.719	7.375	14	8	22	3.670	3.727	7.397		
ARR. SINT-NIKLAAS	101.941	105.244	207.185	4.869	3.759	8.628	106.810	109.003	215.813		
BEVEREN	20.781	21.161	41.942	429	212	641	21.210	21.373	42.583		
KRUIBEKE	7.097	7.084	14.181	178	114	292	7.275	7.198	14.473		
LOKEREN	15.909	16.669	32.578	1.271	1.096	2.367	17.180	17.765	34.945		
SINT-GILLIS-WAAS	7.755	7.885	15.640	339	208	547	8.094	8.093	16.187		
SINT-NIKLAAS	31.690	33.577	65.267	1.587	1.359	2.946	33.277	34.936	68.213		
STEKENE	7.475	7.557	15.032	362	177	539	7.837	7.734	15.571		
TEMSE	11.234	11.311	22.545	703	593	1.296	11.937	11.904	23.841		
PROV. WEST-VLAANDEREN	536.766	554.079	1.090.845	9.152	6.532	15.684	545.918	560.611	1.106.529		
ARR. BRUGGE	127.406	132.845	260.251	2.245	1.534	3.779	129.651	134.379	264.030		
BEERNEM	7.121	6.817	13.938	38	21	59	7.159	6.838	13.997		
BLANKENBERGE	7.744	8.571	16.315	197	109	306	7.941	8.680	16.621		
BRUGGE	55.685	59.493	115.178	1.147	775	1.922	56.832	60.268	117.100		
DAMME	5.267	5.270	10.537	62	30	92	5.329	5.300	10.629		
JABBEKE	6.110	6.065	12.175	47	35	82	6.157	6.100	12.257		
KNOKKE-HEIST	14.777	16.004	30.781	560	443	1.003	15.337	16.447	31.784		
OOSTKAMP	10.131	10.162	20.293	72	36	108	10.203	10.198	20.401		
TORHOUT	9.029	9.044	18.073	49	23	72	9.078	9.067	18.145		
ZEDELGEM	10.205	10.123	20.328	60	54	114	10.265	10.177	20.442		
ZUIENKERKE	1.337	1.296	2.633	13	8	21	1.350	1.304	2.654		
ARR. DIKSMUIDE	23.620	23.424	47.044	132	92	224	23.752	23.516	47.268		
DIKSMUIDE	7.607	7.563	15.170	38	40	78	7.645	7.603	15.248		
HOUTHULST	4.390	4.390	8.780	36	19	55	4.426	4.409	8.835		
KOEKELARE	3.909	3.812	7.721	24	14	38	3.933	3.826	7.759		
KORTEMARK	6.159	6.108	12.267	16	15	31	6.175	6.123	12.298		
LO-RENINGE	1.555	1.551	3.106	18	4	22	1.573	1.555	3.128		
ARR. IEPER	50.468	51.797	102.265	1.057	744	1.801	51.525	52.541	104.066		
HEUVELLAND	4.126	4.054	8.180	188	153	341	4.314	4.207	8.521		
IEPER	16.884	17.809	34.693	343	196	539	17.227	18.005	35.232		
LANGEMARK-POELKAPELLE	3.716	3.625	7.341	18	21	39	3.734	3.646	7.380		
MESEN	496	492	988	33	31	64	529	523	1.052		
POPERINGE	9.386	9.607	18.993	163	121	284	9.549	9.728	19.277		
VLETEREN	1.818	1.806	3.624	11	10	21	1.829	1.816	3.645		
WERVIK	8.576	8.960	17.536	257	187	444	8.833	9.147	17.980		
ZONNEBEKE	5.466	5.444	10.910	44	25	69	5.510	5.469	10.979		
ARR. KORTRIJK	133.687	137.664	271.351	2.906	2.097	5.003	136.593	139.761	276.354		
ANZEGEM	6.563	6.546	13.109	47	26	73	6.610	6.572	13.182		
AVELGEM	4.321	4.489	8.810	52	38	90	4.373	4.527	8.900		
DEERLIJK	5.584	5.610	11.194	44	21	65	5.628	5.631	11.259		
HARELBEKE	12.745	12.895	25.640	157	81	238	12.902	12.976	25.878		
KORTRIJK	36.159	38.160	74.319	1.057	745	1.802	37.216	38.905	76.121		
KUURNE	6.232	6.258	12.490	78	74	152	6.310	6.332	12.642		
LENDELEDE	2.706	2.742	5.448	15	12	27	2.721	2.754	5.475		
MENEN	15.141	16.093	31.234	774	650	1.424	15.915	16.743	32.658		
SPIERE-HELKIJN	842	868	1.710	45	35	80	887	903	1.790		
WAREGEM	17.001	17.272	34.273	339	223	562	17.340	17.495	34.835		
WEVELGEM	15.017	15.240	30.257	183	121	304	15.200	15.361	30.561		
ZWEVEGEM	11.376	11.491	22.867	115	71	186	11.491	11.562	23.053		
ARR. OOSTENDE	65.777	69.743	135.520	1.265	962	2.227	67.042	70.705	137.747		
BREDENE	6.057	6.155	12.212	94	58	152	6.151	6.213	12.364		
DE HAAN	4.911	5.237	10.148	110	82	192	5.021	5.319	10.340		
GISTEL	4.915	5.065	9.980	24	20	44	4.939	5.085	10.024		
ICHTEGEM	6.489	6.340	12.829	27	34	61	6.516	6.374	12.890		
MIDDELKERKE	7.499	7.565	15.064	139	92	231	7.638	7.657	15.295		
OOSTENDE	31.764	35.245	67.009	860	665	1.525	32.624	35.910	68.534		
OUDENBURG	4.142	4.136	8.278	11	11	22	4.153	4.147	8.300		

WOONPLAATS	BELGEN			VREEMDELINGEN			TOTAAL		
	MANNEN	VROU- WEN	TOTAAL	MANNEN	VROU- WEN	TOTAAL	MANNEN	VROU- WEN	TOTAAL
ARR. ROESELARE	67.877	69.122	136.999	512	314	826	68.389	69.436	137.825
HOOGLEDE	4.672	4.478	9.150	22	16	38	4.694	4.494	9.188
INGELMUNSTER	5.110	5.212	10.322	24	26	50	5.134	5.238	10.372
IZEGEM	12.865	13.501	26.366	94	42	136	12.959	13.543	26.502
LEDEGEM	4.681	4.642	9.323	21	21	42	4.702	4.663	9.365
LICHTERVELDE	3.973	4.011	7.984	12	12	24	3.985	4.023	8.008
MOORSLEDE	5.392	5.331	10.723	29	16	45	5.421	5.347	10.768
ROESELARE	25.764	26.584	52.348	299	178	477	26.063	26.762	52.825
STADEN	5.420	5.363	10.783	11	3	14	5.431	5.366	10.797
ARR. TIELT	42.652	42.791	85.443	338	251	589	42.990	43.042	86.032
ARDOOIE	4.843	4.768	9.611	23	16	39	4.866	4.784	9.650
DENTERGEM	3.672	3.769	7.441	58	50	108	3.730	3.819	7.549
MEULEBEKE	5.308	5.383	10.691	45	35	80	5.353	5.418	10.771
OOSTROZEBEKE	3.482	3.411	6.893	21	18	39	3.503	3.429	6.932
PITTEM	3.213	3.237	6.450	12	9	21	3.225	3.246	6.471
RUISELEDE	2.458	2.466	4.924	13	7	20	2.471	2.473	4.944
TIELT	9.506	9.730	19.236	70	33	103	9.576	9.763	19.339
WIELSBEKE	4.154	4.109	8.263	76	66	142	4.230	4.175	8.405
WINGENE	6.016	5.918	11.934	20	17	37	6.036	5.935	11.971
ARR. VEURNE	25.279	26.693	51.972	697	538	1.235	25.976	27.231	53.207
ALVERINGEM	2.478	2.400	4.878	38	24	62	2.516	2.424	4.940
DE PANNE	4.359	4.890	9.249	255	214	469	4.614	5.104	9.718
KOKSIJDE	8.466	8.893	17.359	260	202	462	8.726	9.095	17.821
NIEUWPOORT	4.582	4.842	9.424	80	51	131	4.662	4.893	9.555
VEURNE	5.394	5.668	11.062	64	47	111	5.458	5.715	11.173

N.I.S. BEVOLKING OP 1-1-1991	TABEL 00.01 BEVOLKING VAN BELGISCHE EN VREEMDE NATIONALITEIT NAAR GESLACHT						BLZ. 1.- ARRONDISSEMENTEN				
	WOONPLAATS			BELGEN			VREEMDELINGEN			TOTAAL	
	MANNEN	VROU- WEN	TOTAAL	MANNEN	VROU- WEN	TOTAAL	MANNEN	VROU- WEN	TOTAAL		
HET RIJK	4.393.622	4.688.825	9.082.447	487.063	417.465	904.528	4.880.685	5.106.290	9.986.975		
BRUSSELS GEWEST	309.889	375.845	685.734	142.905	131.685	274.590	452.794	507.530	960.324		
VLAAMS GEWEST	2.705.652	2.804.469	5.510.121	142.978	114.757	257.735	2.848.630	2.919.226	5.767.856		
WAALS GEWEST	1.378.081	1.508.511	2.886.592	201.180	171.023	372.203	1.579.261	1.679.534	3.258.795		
WAARVAN DUIJS TAALGEBIED	28.134	29.813	57.947	5.453	4.184	9.637	33.587	33.997	67.584		
PROV. ANTWERPEN	739.779	773.868	1.513.647	51.306	39.613	90.919	791.085	813.481	1.604.566		
ARR. ANTWERPEN	413.241	443.704	856.945	38.919	30.063	68.982	452.160	473.767	925.927		
ARR. MECHELEN	140.564	145.611	286.175	5.253	4.388	9.641	145.817	149.999	295.816		
ARR. TURNHOUT	185.974	184.553	370.527	7.134	5.162	12.296	193.108	189.715	382.823		
BRABANT	904.895	999.714	1.904.609	182.597	165.407	348.004	1.087.492	1.165.121	2.252.613		
ARR. BRUSSEL-HOOFDSTAD	309.889	375.845	685.734	142.905	131.685	274.590	452.794	507.530	960.324		
ARR. HALLE-VILVOORDE	247.507	259.979	507.486	16.201	14.294	30.495	263.708	274.273	537.981		
ARR. LEUVEN	205.843	212.753	418.596	8.116	6.292	14.408	213.959	219.045	433.004		
ARR. NIJVEL	141.656	151.137	292.793	15.375	13.136	28.511	157.031	164.273	321.304		
HENEGOUWEN	518.888	576.390	1.095.278	98.448	86.610	185.058	617.336	663.000	1.280.336		
ARR. AAT	35.275	37.539	72.814	2.261	1.765	4.026	37.536	39.304	76.840		
ARR. CHARLEROI	162.600	186.630	349.230	42.183	35.587	77.770	204.783	222.217	427.000		
ARR. BERGEN	99.206	111.645	210.851	21.543	20.492	42.035	120.749	132.137	252.886		
ARR. MOESKROEN	29.441	31.878	61.319	5.210	4.965	10.175	34.651	36.843	71.494		
ARR. ZINNIK	67.684	74.401	142.085	13.919	12.179	26.098	81.603	86.580	168.183		
ARR. THUIN	61.391	66.525	127.916	8.293	7.081	15.374	69.684	73.606	143.290		
ARR. DOORNIK	63.291	67.772	131.063	5.039	4.541	9.580	68.330	72.313	140.643		
PROV. LUIK	414.053	458.289	872.342	70.312	58.042	128.354	484.365	516.331	1.000.696		
ARR. HOEI	43.337	46.375	89.712	2.613	1.872	4.485	45.950	48.247	94.197		
ARR. LUIK	229.454	261.276	490.730	53.716	45.219	98.935	283.170	306.495	589.665		
ARR. VERVIERS	111.449	118.902	230.351	12.996	10.248	23.244	124.445	129.150	253.595		
ARR. BORGWORM	29.813	31.736	61.549	987	703	1.690	30.800	32.439	63.239		
LIMBURG	338.899	341.659	680.558	37.531	31.993	69.524	376.430	373.652	750.082		
ARR. HASSELT	163.097	165.704	328.801	19.494	17.214	36.708	182.591	182.918	365.509		
ARR. MAASEIK	93.484	92.470	185.954	9.151	7.243	16.394	102.635	99.713	202.348		
ARR. TONGEREN	82.318	83.485	165.803	8.886	7.536	16.422	91.204	91.021	182.225		
LUXEMBURG	109.018	114.172	223.190	5.393	4.157	9.550	114.411	118.329	232.740		
ARR. AARLEN	21.837	23.163	45.000	2.308	1.605	3.913	24.145	24.768	48.913		
ARR. BASTENAKEN	18.204	18.628	36.832	539	434	973	18.743	19.062	37.805		
ARR. MARCHE-EN-FAMENNE	22.031	23.168	45.199	705	595	1.300	22.736	23.763	46.499		
ARR. NEUFCHATEAU	25.699	26.782	52.481	629	608	1.237	26.328	27.390	53.718		
ARR. VIRTON	21.247	22.431	43.678	1.212	915	2.127	22.459	23.346	45.805		
PROV. NAMEN	194.466	208.523	402.989	11.652	9.078	20.730	206.118	217.601	423.719		
ARR. DINANT	43.967	46.780	90.747	1.572	1.217	2.789	45.539	47.997	93.536		
ARR. NAMEN	122.712	132.785	255.497	8.731	6.833	15.564	131.443	139.618	271.061		
ARR. PHILIPPEVILLE	27.787	28.958	56.745	1.349	1.028	2.377	29.136	29.986	59.122		
PROV. OOST-VLAANDEREN	636.858	662.131	1.298.989	20.672	16.033	36.705	657.530	678.164	1.335.694		
ARR. AALST	125.853	130.419	256.272	1.404	967	2.371	127.257	131.386	258.643		
ARR. DENDERMONDE	88.984	90.424	179.408	1.820	1.410	3.230	90.804	91.834	182.638		
ARR. EEKLO	38.364	38.981	77.345	1.025	536	1.561	39.389	39.517	78.906		
ARR. GENT	227.478	240.735	468.213	10.586	8.526	19.112	238.064	249.261	487.325		
ARR. OUDENAARDE	54.238	56.328	110.566	968	835	1.803	55.206	57.163	112.369		
ARR. SINT-NIKLAAS	101.941	105.244	207.185	4.869	3.759	8.628	106.810	109.003	215.813		
PROV. WEST-VLAANDEREN	536.766	554.079	1.090.845	9.152	6.532	15.684	545.918	560.611	1.106.529		
ARR. BRUGGE	127.406	132.845	260.251	2.245	1.534	3.779	129.651	134.379	264.030		
ARR. DIKSMUIDE	23.620	23.424	47.044	132	92	224	23.752	23.516	47.268		
ARR. IEPER	50.468	51.797	102.265	1.057	744	1.801	51.525	52.541	104.066		
ARR. KORTRIJK	133.687	137.664	271.351	2.906	2.097	5.003	136.593	139.761	276.354		
ARR. OOSTENDE	65.777	69.743	135.520	1.265	962	2.227	67.042	70.705	137.747		
ARR. ROESELARE	67.877	69.122	136.999	512	314	826	68.389	69.436	137.825		
ARR. TIELT	42.652	42.791	85.443	338	251	589	42.990	43.042	86.032		
ARR. VEURNE	25.279	26.693	51.972	697	538	1.235	25.976	27.231	53.207		

N.I.S. BEVOLKING OP 1-1-1991	TABEL OO.04 A T										BLZ. 1.- FOL. t.-	
	BEVOLKING NAAR GESLACHT, LEEFTIJDGROEPEN EN LEEFTIJDKlassen - TOTALE BEVOLKING -										ARRONDISSEMENTEN	
WOONPLAATS	LEEFTIJDGROEP											
	0-4 JAAR	5-9 JAAR	10-14 JAAR	15-19 JAAR	20-24 JAAR	25-29 JAAR	30-34 JAAR	35-39 JAAR	40-44 JAAR	45-49 JAAR	50-54 JAAR	55-59 JAAR
HET RIJK	603.363	595.588	612.320	648.721	729.346	806.877	789.768	736.830	713.770	554.967	557.945	575.146
BRUSSELS GEWEST	59.663	54.080	53.326	54.997	69.738	83.467	76.804	68.407	64.391	52.448	51.069	52.138
VLAAMS GEWEST	336.676	342.816	356.574	368.801	426.139	475.061	461.727	426.159	405.660	335.551	336.786	342.204
WAALS GEWEST	207.024	198.692	202.420	224.923	233.469	248.349	251.237	242.264	243.719	166.968	170.090	180.804
WAARVAN DUIJS TAALGEBIED	4.310	4.101	3.835	4.114	5.544	6.021	5.459	4.746	4.337	3.921	4.263	4.083
PROV. ANTWERPEN	95.274	95.532	95.312	97.816	116.982	133.120	129.475	118.659	112.253	93.431	93.367	94.325
ARR. ANTWERPEN	55.313	53.969	52.765	53.962	65.297	74.777	72.957	67.214	64.174	54.382	54.077	55.093
ARR. MECHELEN	16.701	16.758	16.761	17.878	21.237	24.319	23.469	21.748	20.784	16.923	17.390	17.782
ARR. TURNHOUT	23.260	24.805	25.786	25.976	30.448	34.024	33.049	29.697	27.295	22.126	21.900	21.450
BRABANT	135.940	131.002	133.277	138.144	158.901	183.605	181.479	168.222	162.716	131.042	125.438	127.895
ARR. BRUSSEL-HOOFDSTAD	59.663	54.080	53.326	54.997	69.738	83.467	76.804	68.407	64.391	52.448	51.069	52.138
ARR. HALLE-VILVOORDE	31.088	31.710	32.757	33.786	37.124	41.237	43.305	40.840	39.997	32.928	32.377	33.325
ARR. LEUVEN	24.115	24.250	25.435	26.158	30.181	36.289	36.312	33.668	31.566	25.979	24.459	25.412
ARR. NIJVEL	21.074	20.962	21.759	23.203	21.858	22.612	25.058	25.307	26.762	19.687	17.533	17.020
HENEGOUWEN	79.278	75.751	78.629	89.827	92.155	96.172	98.055	95.093	96.969	64.617	64.563	70.475
ARR. AAT	4.429	4.327	4.703	5.256	5.375	5.619	5.861	5.727	5.603	3.874	3.942	4.347
ARR. CHARLEROI	26.931	24.890	25.744	29.708	31.005	32.648	32.754	31.700	32.286	21.454	21.974	23.648
ARR. BERGEN	15.534	15.212	15.860	17.863	18.331	18.970	19.557	19.236	19.483	12.444	12.039	13.443
ARR. MOESKROEN	4.345	4.366	4.646	5.323	5.202	4.967	5.080	5.127	5.317	3.906	3.734	4.042
ARR. ZINNIK	10.540	9.984	10.272	11.714	11.926	12.918	12.939	12.547	12.900	8.750	8.515	9.231
ARR. THUIN	9.052	8.827	8.823	10.006	9.991	10.701	11.167	10.696	10.890	7.212	7.401	7.994
ARR. DOORNIK	8.447	8.145	8.581	9.957	10.325	10.349	10.697	10.060	10.490	6.977	6.958	7.770
PROV. LUIK	62.273	59.099	59.275	65.757	71.700	78.069	77.371	73.798	73.098	51.983	54.683	57.892
ARR. HOEI	6.201	5.899	5.756	6.343	6.381	7.204	7.530	7.285	7.100	4.637	4.851	5.186
ARR. LUIK	35.037	33.029	33.964	38.227	41.931	45.725	45.158	43.365	43.763	30.874	32.685	35.105
ARR. VERVIERS	17.179	16.481	15.728	17.079	19.330	20.510	19.690	18.238	17.335	13.234	13.875	13.973
ARR. BORGWORM	3.856	3.690	3.827	4.108	4.058	4.630	4.993	4.910	4.900	3.238	3.272	3.628
LIMBURG	46.477	49.357	52.471	51.436	60.209	66.779	65.132	59.665	53.385	42.379	43.777	41.785
ARR. HASSELT	22.245	23.684	25.627	25.028	29.036	31.894	31.627	29.180	26.300	20.743	21.340	20.589
ARR. MAASEIK	13.726	14.390	14.888	13.833	16.629	18.905	18.069	16.225	13.815	11.229	11.774	10.981
ARR. TONGEREN	10.506	11.283	11.956	12.575	14.544	15.980	15.436	14.260	13.270	10.407	10.663	10.215
LUXEMBURG	16.457	15.740	15.436	16.315	17.086	18.574	17.996	16.593	15.609	10.406	11.645	12.571
ARR. AARLEN	3.327	3.120	3.012	3.131	3.608	4.231	3.962	3.569	3.572	2.449	2.689	2.775
ARR. BASTENAKEN	2.847	2.686	2.608	2.780	2.908	3.126	2.885	2.604	2.393	1.584	1.796	1.979
ARR. MARCHE-EN-FAMENNE	3.394	3.232	3.035	3.282	3.409	3.701	3.643	3.291	3.047	2.075	2.229	2.444
ARR. NEUFCHATEAU	3.697	3.595	3.656	3.949	3.954	3.982	3.985	3.804	3.482	2.445	2.640	2.841
ARR. VIRTON	3.192	3.107	3.125	3.173	3.207	3.534	3.521	3.325	3.115	1.853	2.291	2.532
PROV. NAMEN	27.942	27.140	27.321	29.821	30.670	32.922	32.757	31.473	31.281	20.275	21.666	22.846
ARR. DINANT	6.280	6.231	6.053	6.589	6.797	7.164	6.983	6.565	6.303	4.304	4.783	5.200
ARR. NAMEN	17.864	17.240	17.537	18.851	19.547	21.267	21.328	20.618	20.504	13.080	13.827	14.317
ARR. PHILIPPEVILLE	3.798	3.669	3.731	4.381	4.326	4.491	4.446	4.290	4.474	2.891	3.056	3.329
PROV. OOST-VLAANDEREN	74.284	75.917	81.931	87.145	99.444	108.934	104.306	96.581	94.346	76.823	77.961	80.604
ARR. AALST	13.181	14.081	15.342	16.800	19.311	21.468	20.750	19.240	18.045	14.646	15.216	16.522
ARR. DENDERMONDE	10.259	10.635	11.551	12.513	13.654	14.697	14.354	13.729	13.247	10.437	10.773	10.871
ARR. EEKLO	4.160	4.310	4.886	5.338	6.047	6.166	5.748	5.439	5.473	4.572	4.630	4.928
ARR. GENT	27.803	27.226	28.987	30.439	35.999	40.858	38.742	34.812	34.073	28.133	28.508	28.916
ARR. OUDENAARDE	6.133	6.466	7.044	7.351	7.915	8.629	8.279	7.831	7.534	6.023	6.297	6.996
ARR. SINT-NIKLAAS	12.748	13.199	14.121	14.704	16.518	17.116	16.433	15.530	15.974	13.012	12.537	12.371
PROV. WEST-VLAANDEREN	65.438	66.050	68.668	72.460	82.199	88.702	83.197	76.746	74.113	64.011	64.845	66.753
ARR. BRUGGE	14.936	15.228	15.697	17.129	19.589	21.237	20.382	18.804	18.447	15.654	15.656	15.851
ARR. DIKSMUIDE	2.971	3.023	2.979	3.100	3.575	3.850	3.463	3.149	2.899	2.566	2.722	2.716
ARR. IEPER	6.515	6.732	6.742	7.204	7.706	7.978	7.534	7.014	6.800	5.694	5.643	5.950
ARR. KORTRIJK	16.745	16.920	18.097	18.476	20.889	22.991	21.051	19.527	18.584	15.993	16.075	16.364
ARR. OOSTENDE	7.575	7.404	7.546	8.311	9.738	10.573	10.172	9.532	9.246	8.024	8.294	8.788
ARR. ROESELARE	8.190	8.414	8.823	9.276	10.470	11.114	10.140	9.347	9.228	8.229	8.475	8.566
ARR. TIELT	5.299	5.350	5.695	5.795	6.382	6.930	6.580	5.944	5.523	4.888	4.999	5.165
ARR. VEURNE	3.207	2.979	3.089	3.169	3.850	4.029	3.875	3.429	3.386	2.963	2.981	3.353

N.I.S.		TABEL OO.04 A T							BLZ. 1.- FOL. 2.-			ARRONDISSEMENTEN
BEVOLKING OP 1-1-1991		BEVOLKING NAAR GESLACHT, LEEFTIJDGROEPEN EN LEEFTIJDKlassen - TOTALE BEVOLKING -										
LEEFTIJDGROEP							LEEFTIJDKlasse				ALGE- MEEN	WOONPLAATS
60-64 JAAR	65-69 JAAR	70-74 JAAR	75-79 JAAR	80-84 JAAR	85-89 JAAR	90-94 JAAR	95 JAAR EN MEER	0-14 JAAR	15-64 JAAR	65 JAAR EN MEER	TOTAAL	
561.652	521.905	317.834	307.659	211.188	104.133	31.946	6.017	1.811.271	6.675.022	1.500.682	9.986.975	HET RIJK
52.606	52.582	34.711	35.133	25.478	13.671	4.572	1.043	167.069	626.065	167.190	960.324	BRUSSELS GEWEST
320.181	289.053	176.309	173.029	117.622	57.078	17.252	3.178	1.036.066	3.898.269	833.521	5.767.856	VLAAMS GEWEST
188.865	180.270	106.814	99.497	68.088	33.384	10.122	1.796	608.136	2.150.688	499.971	3.258.795	WAALS GEWEST
3.819	3.406	1.804	1.830	1.214	596	156	25	12.246	46.307	9.031	67.584	WAARVAN DUIJS TAALGEBIED
90.294	81.502	51.843	50.193	33.605	15.957	4.784	842	286.118	1.079.722	238.726	1.604.566	PROV. ANTWERPEN
54.036	49.958	31.865	31.078	20.988	10.347	3.128	547	162.047	615.969	147.911	925.927	ARR. ANTWERPEN
17.140	15.637	10.174	9.925	6.811	3.228	966	185	50.220	198.670	46.926	295.816	ARR. MECHELEN
19.118	15.907	9.804	9.190	5.806	2.382	690	110	73.851	265.083	43.889	382.823	ARR. TURNHOUT
125.021	117.799	73.671	71.990	50.464	25.862	8.390	1.755	400.219	1.502.463	349.931	2.252.613	BRABANT
52.606	52.582	34.711	35.133	25.478	13.671	4.572	1.043	167.069	626.065	167.190	960.324	ARR. BRUSSEL-HOOFDSTAD
31.395	27.578	16.214	15.267	10.189	5.056	1.519	289	95.555	366.314	76.112	537.984	ARR. HALLE-VILVOORDE
24.476	22.461	13.810	13.290	9.097	4.389	1.399	258	73.800	294.500	64.704	433.004	ARR. LEUVEN
16.544	15.178	8.936	8.300	5.700	2.746	900	165	63.795	215.584	41.925	321.304	ARR. NIJVEL
75.320	74.157	42.625	40.089	27.769	13.873	4.195	724	233.658	843.246	203.432	1.280.336	HENEGOUWEN
4.751	4.575	2.880	2.650	1.742	855	279	45	13.459	50.355	13.026	76.840	ARR. AAT
25.794	24.743	14.096	12.765	8.743	4.537	1.344	236	77.565	282.971	66.464	427.000	ARR. CHARLEROI
14.751	15.006	8.552	7.929	5.353	2.499	709	115	46.606	166.117	40.163	252.886	ARR. BERGEN
3.976	3.948	2.228	2.220	1.794	946	281	46	13.357	46.674	11.463	71.494	ARR. MOESKROEN
9.532	9.461	5.444	5.503	3.625	1.755	535	92	30.796	110.972	26.415	168.183	ARR. ZINNIK
8.376	8.238	4.619	4.215	2.980	1.551	480	71	26.702	94.434	22.154	143.290	ARR. THUIN
8.140	8.186	4.806	4.807	3.532	1.730	567	119	25.173	91.723	23.747	140.643	ARR. DOORNIK
59.696	56.048	33.708	31.019	21.270	10.306	3.107	544	180.647	664.047	156.002	1.000.696	PROV. LUIK
5.495	5.131	3.092	2.841	1.977	970	270	48	17.856	62.012	14.329	94.197	ARR. HOEI
36.450	34.135	20.334	18.498	12.812	6.302	1.943	328	102.030	393.283	94.352	589.665	ARR. LUIK
13.922	13.114	8.031	7.626	5.071	2.351	693	135	49.388	167.186	37.021	253.595	ARR. VERVIERS
3.829	3.668	2.251	2.054	1.410	683	201	33	11.373	41.566	10.300	63.239	ARR. BORGWORM
37.237	31.066	17.687	15.627	9.677	4.440	1.279	217	148.305	521.784	79.993	750.082	LIMBURG
18.532	15.720	8.858	7.556	4.673	2.150	630	97	71.556	254.269	39.684	365.509	ARR. HASSELT
9.394	7.253	4.017	3.697	2.224	974	279	46	43.004	140.854	18.490	202.348	ARR. MAASEIK
9.311	8.093	4.812	4.374	2.780	1.316	370	74	33.745	126.661	21.819	182.225	ARR. TONGEREN
13.170	12.137	7.729	7.381	4.797	2.302	665	131	47.633	149.965	35.142	232.740	LUXEMBURG
2.786	2.430	1.403	1.395	890	445	95	24	9.459	32.772	6.682	48.913	ARR. AARLEN
2.083	1.886	1.299	1.183	755	312	75	16	8.141	24.138	5.526	37.805	ARR. BASTENAKEN
2.659	2.507	1.649	1.427	914	393	144	24	9.661	29.780	7.058	46.499	ARR. MARCHE-EN-FAMENNE
3.045	2.862	1.918	1.862	1.199	586	182	34	10.948	34.127	8.643	53.718	ARR. NEUFCHATEAU
2.597	2.452	1.460	1.514	1.039	566	169	33	9.424	29.148	7.233	45.805	ARR. VIRTON
24.135	22.750	13.816	12.708	8.552	4.157	1.255	232	82.403	277.846	63.470	423.719	PROV. NAMEN
5.430	5.290	3.310	3.016	1.955	955	272	56	18.564	60.118	14.854	93.536	ARR. DINANT
15.234	14.276	8.549	7.994	5.400	2.680	804	144	52.641	178.573	39.847	271.061	ARR. NAMEN
3.471	3.184	1.957	1.698	1.197	522	179	32	11.198	39.155	8.769	59.122	ARR. PHILIPPEVILLE
73.693	68.161	42.288	43.264	29.952	14.744	4.498	818	232.132	899.837	203.725	1.335.694	PROV. OOST-VLAANDEREN
15.065	13.651	8.084	8.212	5.491	2.622	777	139	42.604	177.063	38.976	258.643	ARR. AALST
9.771	9.201	5.479	5.559	3.637	1.732	472	67	32.445	124.046	26.147	182.638	ARR. DENDERMONDE
4.455	3.997	2.565	2.739	1.980	1.097	314	62	13.356	52.796	12.754	78.906	ARR. EEKLO
26.649	24.872	15.633	16.097	11.556	5.751	1.909	362	84.016	327.129	76.180	487.325	ARR. GENT
6.612	6.152	3.816	4.165	2.946	1.582	496	102	19.643	73.467	19.259	112.369	ARR. OUDENAARDE
11.141	10.288	6.711	6.492	4.342	1.960	530	86	40.068	145.336	30.409	215.813	ARR. SINT-NIKLAAS
63.086	58.285	34.467	35.388	25.102	12.492	3.773	754	200.156	736.112	170.261	1.106.529	PROV. WEST-VLAANDEREN
14.792	13.483	8.269	8.666	6.065	3.003	949	193	45.861	177.541	40.628	264.030	ARR. BRUGGE
2.774	2.632	1.445	1.500	1.159	539	180	26	8.973	30.814	7.481	47.268	ARR. DIKSMUIDE
5.984	5.771	3.545	3.314	2.375	1.154	363	48	19.989	67.507	16.570	104.066	ARR. IEPER
15.325	13.767	7.754	8.255	5.761	2.816	808	156	51.762	185.275	39.317	276.354	ARR. KORTRIJK
8.507	8.255	4.891	4.962	3.540	1.717	546	126	22.525	91.185	24.037	137.747	ARR. OOSTENDE
7.521	6.907	4.073	4.081	2.939	1.533	411	88	25.427	92.366	20.032	137.825	ARR. ROESELARE
4.773	4.151	2.384	2.784	1.977	1.062	288	63	16.344	56.979	12.709	86.032	ARR. TIELT
3.410	3.319	2.106	1.826	1.286	668	228	54	9.275	34.445	9.487	53.207	ARR. VEURNE

N.I.S. BEVOLKING OP 1-1-1991	TABEL OO.04 A M BLZ. 1.- FOL. 1.- BEVOLKING NAAR GESLACHT, LEEFTIJDGROEPEN EN LEEFTIJDKlassen - MANNELIJKE BEVOLKING -										ARRONDISSEMENTEN	
WOONPLAATS	LEEFTIJDGROEP											
	0-4 JAAR	5-9 JAAR	10-14 JAAR	15-19 JAAR	20-24 JAAR	25-29 JAAR	30-34 JAAR	35-39 JAAR	40-44 JAAR	45-49 JAAR	50-54 JAAR	55-59 JAAR
HET RIJK	309.458	305.153	313.034	331.595	371.720	411.399	402.045	375.120	363.401	279.840	276.856	281.033
BRUSSELS GEWEST	30.582	27.763	27.015	27.901	34.548	41.624	38.379	34.166	31.741	25.633	24.920	24.881
VLAAMS GEWEST	172.741	175.742	182.569	188.507	217.923	243.338	236.389	218.607	207.911	170.913	168.699	169.072
WAALS GEWEST	106.135	101.648	103.450	115.187	119.249	126.437	127.277	122.347	123.749	83.294	83.237	87.080
WAARVAN DUIS TAALGEBIED	2.219	2.098	1.950	2.129	2.895	3.224	2.853	2.468	2.249	1.965	2.164	2.095
PROV. ANTWERPEN	48.682	48.904	48.977	49.676	59.617	68.049	66.312	60.865	57.562	47.707	47.040	46.671
ARR. ANTWERPEN	28.154	27.641	26.994	27.418	33.224	38.137	37.309	34.250	32.560	27.566	27.024	26.984
ARR. MECHELEN	8.771	8.642	8.565	9.008	10.785	12.338	12.008	11.087	10.705	8.596	8.801	8.764
ARR. TURNHOUT	11.757	12.621	13.418	13.250	15.608	17.574	16.995	15.528	14.297	11.545	11.215	10.923
BRABANT	69.779	67.187	68.028	70.426	79.985	92.166	91.085	84.396	81.034	65.292	61.867	62.151
ARR. BRUSSEL-HOOFDSTAD	30.582	27.763	27.015	27.901	34.548	41.624	38.379	34.166	31.741	25.633	24.920	24.881
ARR. HALLE-VILVOORDE	15.891	16.184	16.849	17.115	18.911	20.767	21.671	20.521	20.024	16.391	15.953	16.333
ARR. LEUVEN	12.489	12.377	13.015	13.498	15.428	18.435	18.595	17.237	16.045	13.366	12.264	12.616
ARR. NIJVEL	10.817	10.863	11.149	11.912	11.098	11.340	12.440	12.472	13.224	9.902	8.730	8.321
HENEGOUWEN	40.726	38.761	40.027	46.061	46.845	48.634	49.459	47.636	49.097	32.334	31.588	33.718
ARR. AAT	2.307	2.250	2.401	2.715	2.722	2.921	2.991	2.937	2.897	1.916	1.938	2.104
ARR. CHARLEROI	13.737	12.724	13.097	15.154	15.589	16.395	16.610	15.774	16.343	10.816	10.707	11.283
ARR. BERGEN	8.063	7.754	8.065	9.143	9.348	9.506	9.618	9.373	9.773	6.020	5.810	6.334
ARR. MOESKROEN	2.205	2.239	2.355	2.741	2.705	2.545	2.585	2.595	2.648	2.007	1.877	1.933
ARR. ZINNIK	5.419	5.166	5.251	6.015	6.080	6.479	6.537	6.285	6.513	4.392	4.222	4.424
ARR. THUIN	4.667	4.501	4.474	5.227	5.086	5.425	5.646	5.477	5.591	3.615	3.595	3.943
ARR. DOORNIK	4.328	4.127	4.384	5.066	5.315	5.363	5.472	5.195	5.332	3.568	3.439	3.697
PROV. LUIK	31.939	30.103	30.401	33.511	36.915	40.025	39.294	37.553	37.130	25.652	26.571	28.020
ARR. HOEI	3.258	3.018	2.915	3.236	3.204	3.712	3.830	3.757	3.658	2.312	2.406	2.528
ARR. LUIK	17.923	16.828	17.442	19.339	21.535	23.279	22.814	21.966	21.928	15.096	15.712	16.809
ARR. VERVIERS	8.791	8.362	8.047	8.783	10.097	10.677	10.127	9.376	8.998	6.585	6.881	6.932
ARR. BORGWORM	1.967	1.895	1.997	2.153	2.079	2.357	2.523	2.454	2.546	1.659	1.572	1.751
LIMBURG	23.914	25.305	26.913	26.239	30.809	34.147	33.477	30.665	27.529	21.705	22.310	21.113
ARR. HASSELT	11.451	12.029	13.042	12.834	14.818	16.403	16.157	14.812	13.457	10.634	10.783	10.304
ARR. MAASEIK	7.028	7.504	7.754	7.064	8.515	9.659	9.330	8.442	7.276	5.739	6.110	5.588
ARR. TONGEREN	5.435	5.772	6.117	6.341	7.476	8.085	7.990	7.411	6.796	5.332	5.417	5.221
LUXEMBURG	8.399	8.083	7.830	8.378	8.658	9.611	9.316	8.608	8.223	5.251	5.755	6.177
ARR. AARLEN	1.728	1.628	1.526	1.651	1.766	2.178	2.044	1.854	1.861	1.217	1.344	1.412
ARR. BASTENAKEN	1.464	1.387	1.379	1.402	1.492	1.614	1.501	1.400	1.256	803	884	937
ARR. MARCHE-EN-FAMENNE	1.713	1.618	1.544	1.673	1.726	1.915	1.893	1.698	1.595	1.056	1.116	1.155
ARR. NEUFCHATEAU	1.871	1.835	1.836	2.037	2.001	2.080	2.068	1.963	1.859	1.209	1.325	1.405
ARR. VIRTON	1.623	1.615	1.545	1.615	1.673	1.824	1.810	1.693	1.652	966	1.086	1.268
PROV. NAMEN	14.254	13.838	14.043	15.325	15.733	16.827	16.768	16.078	16.075	10.155	10.593	10.844
ARR. DINANT	3.203	3.201	3.078	3.336	3.477	3.669	3.611	3.435	3.248	2.133	2.335	2.449
ARR. NAMEN	9.117	8.787	9.043	9.663	10.020	10.876	10.820	10.399	10.510	6.599	6.757	6.748
ARR. PHILIPPEVILLE	1.934	1.850	1.922	2.326	2.236	2.282	2.337	2.244	2.317	1.423	1.501	1.647
PROV. OOST-VLAANDEREN	38.137	39.029	41.643	44.704	50.703	55.843	53.513	49.892	48.602	39.167	38.842	39.603
ARR. AALST	6.651	7.285	7.819	8.596	9.901	11.071	10.699	10.105	9.322	7.554	7.536	8.043
ARR. DENDERMONDE	5.312	5.459	5.944	6.537	6.978	7.585	7.353	7.093	6.906	5.340	5.401	5.391
ARR. EEKLO	2.154	2.248	2.534	2.710	3.165	3.216	2.987	2.810	2.807	2.402	2.316	2.469
ARR. GENT	14.272	13.931	14.636	15.609	18.162	20.800	19.889	17.780	17.475	14.129	14.163	14.113
ARR. OUDENAARDE	3.174	3.283	3.628	3.764	4.079	4.485	4.268	4.124	3.934	3.014	3.170	3.413
ARR. SINT-NIKLAAS	6.574	6.823	7.082	7.488	8.418	8.686	8.317	7.980	8.158	6.728	6.256	6.174
PROV. WEST-VLAANDEREN	33.628	33.943	35.172	37.275	42.455	46.097	42.821	39.427	38.149	32.577	32.290	32.736
ARR. BRUGGE	7.719	7.826	8.053	8.835	10.187	10.904	10.470	9.490	9.411	7.955	7.654	7.807
ARR. DIKSMUIDE	1.558	1.604	1.546	1.585	1.848	2.054	1.787	1.644	1.500	1.326	1.384	1.368
ARR. IEPER	3.314	3.416	3.458	3.644	4.034	4.213	3.890	3.671	3.561	2.912	2.811	2.914
ARR. KORTRIJK	8.596	8.669	9.267	9.539	10.705	11.924	10.806	10.103	9.529	8.016	8.076	8.084
ARR. OOSTENDE	3.889	3.800	3.870	4.238	5.037	5.503	5.225	4.861	4.737	4.096	4.146	4.192
ARR. ROESELARE	4.164	4.323	4.496	4.851	5.365	5.792	5.339	4.780	4.750	4.229	4.261	4.209
ARR. TIELT	2.733	2.795	2.906	2.971	3.297	3.614	3.358	3.127	2.880	2.559	2.553	2.577
ARR. VEURNE	1.655	1.510	1.576	1.612	1.982	2.093	1.946	1.751	1.781	1.484	1.423	1.585



N.I.S.		TABEL OO.04 A M							BLZ. 1.- FOL. 2.-			ARRONDISSEMENTEN
BEVOLKING OP 1-1-1991		BEVOLKING NAAR GESLACHT, LEEFTIJDGROEPEN EN LEEFTIJDKlassen - MANNELIJKE BEVOLKING -										
LEEFTIJDGROEP								LEEFTIJDKlasse			ALGE- MEEN	WOONPLAATS
60-64 JAAR	65-69 JAAR	70-74 JAAR	75-79 JAAR	80-84 JAAR	85-89 JAAR	90-94 JAAR	95 JAAR EN MEER	0-14 JAAR	15-64 JAAR	65 JAAR EN MEER	TOTAAL	
266.695	237.145	134.699	116.622	68.052	28.124	7.485	1.209	927.645	3.359.704	593.336	4.880.685	HET RIJK
23.907	22.402	13.556	12.059	7.372	3.268	900	177	85.360	307.700	59.734	452.794	BRUSSELS GEWEST
154.100	134.324	77.042	68.341	40.464	16.680	4.519	749	531.052	1.975.459	342.119	2.848.630	VLAAMS GEWEST
88.688	80.419	44.101	36.222	20.216	8.176	2.066	283	311.233	1.076.545	191.483	1.579.261	WAALS GEWEST
1.863	1.477	707	643	370	178	38	2	6.267	23.905	3.415	33.587	WAARVAN DUIJS TAALGEBIED
43.707	37.947	22.579	19.645	11.285	4.533	1.139	188	146.563	547.206	97.316	791.085	PROV. ANTWERPEN
25.927	22.919	13.748	11.881	6.882	2.769	664	109	82.789	310.399	58.972	452.160	ARR. ANTWERPEN
8.339	7.347	4.463	3.972	2.339	983	255	49	25.978	100.431	19.408	145.817	ARR. MECHELEN
9.441	7.681	4.368	3.792	2.064	781	220	30	37.796	136.376	18.936	193.108	ARR. TURNHOUT
59.092	52.832	30.864	26.602	15.874	6.670	1.831	331	204.994	747.494	135.004	1.087.492	BRABANT
23.907	22.402	13.556	12.059	7.372	3.268	900	177	85.360	307.700	59.734	452.794	ARR. BRUSSEL-HOOFDSTAD
15.382	12.913	7.291	6.049	3.593	1.441	365	64	48.924	183.068	31.716	263.708	ARR. HALLE-VILVOORDE
11.811	10.600	6.124	5.268	3.098	1.263	365	65	37.881	149.295	26.783	213.959	ARR. LEUVEN
7.992	6.917	3.893	3.226	1.811	698	201	25	32.829	107.431	16.771	157.031	ARR. NIJVEL
35.015	32.957	17.572	14.371	8.161	3.379	871	124	119.514	420.387	77.435	617.336	HENEGOUWEN
2.235	2.070	1.247	1.022	553	228	72	10	6.958	25.376	5.202	37.536	ARR. AAT
12.071	10.787	5.701	4.399	2.350	977	225	44	39.558	140.742	24.483	204.783	ARR. CHARLEROI
6.701	6.666	3.481	2.792	1.505	616	164	17	23.882	81.626	15.241	120.749	ARR. BERGEN
1.827	1.726	902	821	619	256	57	8	6.799	23.463	4.389	34.651	ARR. MOESKROEN
4.526	4.258	2.282	2.043	1.130	443	127	11	15.836	55.473	10.294	81.603	ARR. ZINNIK
3.906	3.765	1.925	1.478	850	397	97	19	13.642	47.511	8.531	69.684	ARR. THUIN
3.749	3.685	2.034	1.816	1.154	462	129	15	12.839	46.196	9.295	68.330	ARR. DOORNIK
28.084	25.002	13.748	11.141	6.138	2.474	587	77	92.443	332.755	59.167	484.365	PROV. LUIK
2.601	2.257	1.315	1.064	583	241	46	9	9.191	31.244	5.515	45.950	ARR. HOEI
17.017	15.299	8.201	6.548	3.608	1.440	345	41	52.193	195.495	35.482	283.170	ARR. LUIK
6.640	5.788	3.309	2.760	1.496	628	151	17	25.200	85.096	14.149	124.445	ARR. VERVIERS
1.826	1.658	923	769	451	165	45	10	5.859	20.920	4.021	30.800	ARR. BORGWORM
18.421	14.799	7.847	6.242	3.236	1.315	384	60	76.132	266.415	33.883	376.430	LIMBURG
9.103	7.489	3.935	2.994	1.536	601	182	27	36.522	129.305	16.764	182.591	ARR. HASSELT
4.716	3.417	1.824	1.509	763	298	85	14	22.286	72.439	7.910	102.635	ARR. MAASEIK
4.602	3.893	2.088	1.739	937	416	117	19	17.324	64.671	9.209	91.204	ARR. TONGEREN
6.240	5.371	3.209	2.887	1.578	647	165	25	24.312	76.217	13.882	114.411	LUXEMBURG
1.317	1.030	592	543	301	127	23	3	4.882	16.644	2.619	24.145	ARR. AARLEN
1.022	853	542	458	249	76	18	6	4.230	12.311	2.202	18.743	ARR. BASTENAKEN
1.269	1.102	676	545	284	115	36	7	4.875	15.096	2.765	22.736	ARR. MARCHE-EN-FAMENNE
1.426	1.286	797	712	407	161	44	6	5.542	17.373	3.413	26.328	ARR. NEUFCHATEAU
1.206	1.100	602	629	337	168	44	3	4.783	14.793	2.883	22.459	ARR. VIRTON
11.357	10.172	5.679	4.597	2.528	978	242	32	42.135	139.755	24.228	206.118	PROV. NAMEN
2.599	2.346	1.416	1.107	602	230	56	8	9.482	30.292	5.765	45.539	ARR. DINANT
7.106	6.380	3.418	2.845	1.564	616	155	20	26.947	89.498	14.998	131.443	ARR. NAMEN
1.652	1.446	845	645	362	132	31	4	5.706	19.965	3.465	29.136	ARR. PHILIPPEVILLE
35.006	31.285	18.268	17.131	10.350	4.353	1.278	181	118.809	455.875	82.846	657.530	PROV. OOST-VLAANDEREN
7.081	6.171	3.537	3.176	1.779	702	201	28	21.755	89.908	15.594	127.257	ARR. AALST
4.648	4.269	2.438	2.204	1.295	497	137	17	16.715	63.232	10.857	90.804	ARR. DENDERMONDE
2.155	1.859	1.167	1.143	750	371	104	22	6.936	27.037	5.416	39.389	ARR. EEKLO
12.568	11.417	6.647	6.285	3.921	1.668	529	70	42.839	164.688	30.537	238.064	ARR. GENT
3.129	2.792	1.626	1.631	1.025	504	143	20	10.085	37.380	7.741	55.206	ARR. OUDENAARDE
5.425	4.777	2.853	2.692	1.580	611	164	24	20.479	73.630	12.701	106.810	ARR. SINT-NIKLAAS
29.773	26.780	14.933	14.006	8.902	3.775	988	191	102.743	373.600	69.575	545.918	PROV. WEST-VLAANDEREN
6.938	6.177	3.644	3.320	2.126	846	245	44	23.598	89.651	16.402	129.651	ARR. BRUGGE
1.276	1.295	647	620	440	212	51	7	4.708	15.772	3.272	23.752	ARR. DIKSMUIDE
2.809	2.646	1.524	1.378	891	341	90	8	10.188	34.459	6.878	51.525	ARR. IEPER
7.291	6.257	3.291	3.265	2.040	873	218	44	26.532	94.073	15.988	136.593	ARR. KORTRIJK
4.024	3.709	2.071	1.848	1.150	492	129	25	11.559	46.059	9.424	67.042	ARR. OOSTENDE
3.546	3.219	1.779	1.642	1.059	438	115	32	12.983	47.122	8.284	68.389	ARR. ROESELARE
2.288	1.930	1.045	1.175	747	358	76	19	8.434	29.206	5.350	42.990	ARR. TIELT
1.601	1.547	932	758	449	215	64	12	4.741	17.258	3.977	25.976	ARR. VEURNE

N.I.S. BEVOLKING OP 1-1-1991	TABEL OO.04 A F										BLZ. 1.- FOL. 1.-		ARRONDISSEMENTEN
	BEVOLKING NAAR GESLACHT, LEEFTIJDGROEPEN EN LEEFTIJDKlassen - VROUWELIJKE BEVOLKING -												
	WOONPLAATS	LEEFTIJDGROEP											
0-4 JAAR		5-9 JAAR	10-14 JAAR	15-19 JAAR	20-24 JAAR	25-29 JAAR	30-34 JAAR	35-39 JAAR	40-44 JAAR	45-49 JAAR	50-54 JAAR	55-59 JAAR	
HET RIJK	293.905	290.435	299.286	317.126	357.626	395.478	387.723	361.710	350.369	275.127	281.089	294.113	
BRUSSELS GEWEST	29.081	26.317	26.311	27.096	35.190	41.843	38.425	34.241	32.650	26.815	26.149	27.257	
VLAAMS GEWEST	163.935	167.074	174.005	180.294	208.216	231.723	225.338	207.552	197.749	164.638	168.087	173.132	
WAALS GEWEST	100.889	97.044	98.970	109.736	114.220	121.912	123.960	119.917	119.970	83.674	86.853	93.724	
WAARVAN DUIJS TAALGEBIED	2.091	2.003	1.885	1.985	2.649	2.797	2.606	2.278	2.088	1.956	2.099	1.988	
PROV. ANTWERPEN	46.592	46.628	46.335	48.140	57.365	65.071	63.163	57.794	54.691	45.724	46.327	47.654	
ARR. ANTWERPEN	27.159	26.328	25.771	26.544	32.073	36.640	35.648	32.964	31.614	26.816	27.053	28.109	
ARR. MECHELEN	7.930	8.116	8.196	8.870	10.452	11.981	11.461	10.661	10.079	8.327	8.589	9.018	
ARR. TURNHOUT	11.503	12.184	12.368	12.726	14.840	16.450	16.054	14.169	12.998	10.581	10.685	10.527	
BRABANT	66.161	63.815	65.249	67.718	78.916	91.439	90.394	83.826	81.682	65.750	63.571	65.744	
ARR. BRUSSEL-HOOFDSTAD	29.081	26.317	26.311	27.096	35.190	41.843	38.425	34.241	32.650	26.815	26.149	27.257	
ARR. HALLE-VILVOORDE	15.197	15.526	15.908	16.671	18.213	20.470	21.634	20.319	19.973	16.537	16.424	16.992	
ARR. LEUVEN	11.626	11.873	12.420	12.660	14.753	17.854	17.717	16.431	15.521	12.613	12.195	12.796	
ARR. NIJVEL	10.257	10.099	10.610	11.291	10.760	11.272	12.618	12.835	13.538	9.785	8.803	8.699	
HENEGOUWEN	38.552	36.990	38.602	43.766	45.310	47.538	48.596	47.457	47.872	32.283	32.975	36.757	
ARR. AAT	2.122	2.077	2.302	2.541	2.653	2.698	2.870	2.790	2.706	1.958	2.004	2.243	
ARR. CHARLEROI	13.194	12.166	12.647	14.554	15.416	16.253	16.144	15.926	15.943	10.638	11.267	12.365	
ARR. BERGEN	7.471	7.458	7.795	8.720	8.983	9.464	9.939	9.863	9.710	6.424	6.229	7.109	
ARR. MOESKROEN	2.140	2.127	2.291	2.582	2.497	2.422	2.495	2.532	2.669	1.899	1.857	2.109	
ARR. ZINNIK	5.121	4.818	5.021	5.699	5.846	6.439	6.402	6.262	6.387	4.358	4.293	4.807	
ARR. THUIN	4.385	4.326	4.349	4.779	4.905	5.276	5.521	5.219	5.299	3.597	3.806	4.051	
ARR. DOORNIK	4.119	4.018	4.197	4.891	5.010	4.986	5.225	4.865	5.158	3.409	3.519	4.073	
PROV. LUIK	30.334	28.996	28.874	32.246	34.785	38.044	38.077	36.245	35.968	26.331	28.112	29.872	
ARR. HOEI	2.943	2.881	2.841	3.107	3.177	3.492	3.700	3.528	3.442	2.325	2.445	2.658	
ARR. LUIK	17.114	16.201	16.522	18.888	20.396	22.446	22.344	21.399	21.835	15.778	16.973	18.296	
ARR. VERVIERS	8.388	8.119	7.681	8.296	9.233	9.833	9.563	8.862	8.337	6.649	6.994	7.041	
ARR. BORGWORM	1.889	1.795	1.830	1.955	1.979	2.273	2.470	2.456	2.354	1.579	1.700	1.877	
LIMBURG	22.563	24.052	25.558	25.197	29.400	32.632	31.655	29.000	25.856	20.674	21.467	20.672	
ARR. HASSELT	10.794	11.655	12.585	12.194	14.218	15.491	15.470	14.368	12.843	10.109	10.557	10.285	
ARR. MAASEIK	6.698	6.886	7.134	6.769	8.114	9.246	8.739	7.783	6.539	5.490	5.664	5.393	
ARR. TONGEREN	5.071	5.511	5.839	6.234	7.068	7.895	7.446	6.849	6.474	5.075	5.246	4.994	
LUXEMBURG	8.058	7.657	7.606	7.937	8.428	8.963	8.680	7.985	7.386	5.155	5.890	6.394	
ARR. AARLEN	1.599	1.492	1.486	1.480	1.842	2.053	1.918	1.715	1.711	1.232	1.345	1.363	
ARR. BASTENAKEN	1.383	1.299	1.229	1.378	1.416	1.512	1.384	1.204	1.137	781	912	1.042	
ARR. MARCHE-EN-FAMENNE	1.681	1.614	1.491	1.609	1.683	1.786	1.750	1.593	1.452	1.019	1.113	1.289	
ARR. NEUFCHATEAU	1.826	1.760	1.820	1.912	1.953	1.902	1.917	1.841	1.623	1.236	1.315	1.436	
ARR. VIRTON	1.569	1.492	1.580	1.558	1.534	1.710	1.711	1.632	1.463	887	1.205	1.264	
PROV. NAMEN	13.688	13.302	13.278	14.496	14.937	16.095	15.989	15.395	15.206	10.120	11.073	12.002	
ARR. DINANT	3.077	3.030	2.975	3.253	3.320	3.495	3.372	3.130	3.055	2.171	2.448	2.751	
ARR. NAMEN	8.747	8.453	8.494	9.188	9.527	10.391	10.508	10.219	9.994	6.481	7.070	7.569	
ARR. PHILIPPEVILLE	1.864	1.819	1.809	2.055	2.090	2.209	2.109	2.046	2.157	1.468	1.555	1.682	
PROV. OOST-VLAANDEREN	36.147	36.888	40.288	42.441	48.741	53.091	50.793	46.689	45.744	37.656	39.119	41.001	
ARR. AALST	6.530	6.796	7.523	8.204	9.410	10.397	10.051	9.135	8.723	7.092	7.680	8.479	
ARR. DENDERMONDE	4.947	5.176	5.607	5.976	6.676	7.112	7.001	6.636	6.341	5.097	5.372	5.480	
ARR. EEKLO	2.006	2.062	2.352	2.628	2.882	2.950	2.761	2.629	2.666	2.170	2.314	2.459	
ARR. GENT	13.531	13.295	14.351	14.830	17.837	20.058	18.853	17.032	16.598	14.004	14.345	14.803	
ARR. OUDENAARDE	2.959	3.183	3.416	3.587	3.836	4.144	4.011	3.707	3.600	3.009	3.127	3.583	
ARR. SINT-NIKLAAS	6.174	6.376	7.039	7.216	8.100	8.430	8.116	7.550	7.816	6.284	6.281	6.197	
PROV. WEST-VLAANDEREN	31.810	32.107	33.496	35.185	39.744	42.605	40.376	37.319	35.964	31.434	32.555	34.017	
ARR. BRUGGE	7.217	7.402	7.644	8.294	9.402	10.333	9.912	9.314	9.036	7.699	8.002	8.044	
ARR. DIKSMUIDE	1.413	1.419	1.433	1.515	1.727	1.796	1.676	1.505	1.399	1.240	1.338	1.348	
ARR. IEPER	3.201	3.316	3.284	3.560	3.672	3.765	3.644	3.343	3.239	2.782	2.832	3.036	
ARR. KORTRIJK	8.149	8.251	8.830	8.937	10.184	11.067	10.245	9.424	9.055	7.977	7.999	8.280	
ARR. OOSTENDE	3.686	3.604	3.676	4.073	4.701	5.070	4.947	4.671	4.509	3.928	4.148	4.596	
ARR. ROESELARE	4.026	4.091	4.327	4.425	5.105	5.322	4.801	4.567	4.478	4.000	4.214	4.357	
ARR. TIELT	2.566	2.555	2.789	2.824	3.085	3.316	3.222	2.817	2.643	2.329	2.464	2.588	
ARR. VEURNE	1.552	1.469	1.513	1.557	1.868	1.936	1.929	1.678	1.605	1.479	1.558	1.768	

N.I.S.		TABEL OO.04 A F						BLZ. 1.- FOL. 2.-				ARRONDISSEMENTEN
BEVOLKING OP 1-1-1991		BEVOLKING NAAR GESLACHT, LEEFTIJDGROEPEN EN LEEFTIJDKlassen - VROUWELIJKE BEVOLKING -										
LEEFTIJDGROEP								LEEFTIJDKlasse			ALGE- MEEN	WOONPLAATS
60-64 JAAR	65-69 JAAR	70-74 JAAR	75-79 JAAR	80-84 JAAR	85-89 JAAR	90-94 JAAR	95 JAAR EN MEER	0-14 JAAR	15-64 JAAR	65 JAAR EN MEER	TOTAAL	
294.957	284.760	183.135	191.037	143.136	76.009	24.461	4.808	883.626	3.315.318	907.346	5.106.290	HET RIJK
28.699	30.180	21.155	23.074	18.106	10.403	3.672	866	81.709	318.365	107.456	507.530	BRUSSELS GEWEST
166.081	154.729	99.267	104.688	77.158	40.398	12.733	2.429	505.014	1.922.810	491.402	2.919.226	VLAAMS GEWEST
100.177	99.851	62.713	63.275	47.872	25.208	8.056	1.513	296.903	1.074.143	308.488	1.679.534	WAALS GEWEST
1.956	1.929	1.097	1.187	844	418	118	23	5.979	22.402	5.616	33.997	WAARVAN DITS TAALGEBIED
46.587	43.555	29.264	30.548	22.320	11.424	3.645	654	139.555	532.516	141.410	813.481	PROV. ANTWERPEN
28.109	27.039	18.117	19.197	14.106	7.578	2.464	438	79.258	305.570	88.939	473.767	ARR. ANTWERPEN
8.801	8.290	5.711	5.953	4.472	2.245	711	136	24.242	98.239	27.518	149.999	ARR. MECHELEN
9.677	8.226	5.436	5.398	3.742	1.601	470	80	36.055	128.707	24.953	189.715	ARR. TURNHOUT
65.929	64.967	42.807	45.388	34.590	19.192	6.559	1.424	195.225	754.969	214.927	1.165.121	BRABANT
28.699	30.180	21.155	23.074	18.106	10.403	3.672	866	81.709	318.365	107.456	507.530	ARR. BRUSSEL-HOOFDSTAD
16.013	14.665	8.923	9.218	6.596	3.615	1.154	225	46.631	183.246	44.396	274.273	ARR. HALLE-VILVOORDE
12.665	11.861	7.686	8.022	5.999	3.126	1.034	193	35.919	145.205	37.921	219.045	ARR. LEUVEN
8.552	8.261	5.043	5.074	3.889	2.048	699	140	30.966	108.153	25.154	164.273	ARR. NIJVEL
40.305	41.200	25.053	25.718	19.608	10.494	3.324	600	114.144	422.859	125.997	663.000	HENEGOUWEN
2.516	2.505	1.633	1.628	1.189	627	207	35	6.501	24.979	7.824	39.304	ARR. AAT
13.723	13.956	8.395	8.366	6.393	3.560	1.119	192	38.007	142.229	41.981	222.217	ARR. CHARLEROI
8.050	8.340	5.071	5.137	3.848	1.883	545	98	22.724	84.491	24.922	132.137	ARR. BERGEN
2.149	2.222	1.326	1.399	1.175	690	224	38	6.558	23.211	7.074	36.843	ARR. MOESKROEN
5.006	5.203	3.162	3.460	2.495	1.312	408	81	14.960	55.499	16.121	86.580	ARR. ZINNIK
4.470	4.473	2.694	2.737	2.130	1.154	383	52	13.060	46.923	13.623	73.606	ARR. THUIN
4.391	4.501	2.772	2.991	2.378	1.268	438	104	12.334	45.527	14.452	72.313	ARR. DOORNIK
31.612	31.046	19.960	19.878	15.132	7.832	2.520	467	88.204	331.292	96.835	516.331	PROV. LUIK
2.894	2.874	1.777	1.777	1.394	729	224	39	8.665	30.768	8.814	48.247	ARR. HOEI
19.433	18.836	12.133	11.950	9.204	4.862	1.598	287	49.837	197.788	58.870	306.495	ARR. LUIK
7.282	7.326	4.722	4.866	3.575	1.723	542	118	24.188	82.090	22.872	129.150	ARR. VERVIERS
2.003	2.010	1.328	1.285	959	518	156	23	5.514	20.646	6.279	32.439	ARR. BORGWORM
18.816	16.267	9.840	9.385	6.441	3.125	895	157	72.173	255.369	46.110	373.652	LIMBURG
9.429	8.231	4.923	4.562	3.137	1.549	448	70	35.034	124.964	22.920	182.918	ARR. HASSELT
4.678	3.836	2.193	2.188	1.461	676	194	32	20.718	68.415	10.580	99.713	ARR. MAASEIK
4.709	4.200	2.724	2.635	1.843	900	253	55	16.421	61.990	12.610	91.021	ARR. TONGEREN
6.930	6.766	4.520	4.494	3.219	1.655	500	106	23.321	73.748	21.260	118.329	LUXEMBURG
1.469	1.400	811	852	589	318	72	21	4.577	16.128	4.063	24.768	ARR. AARLEN
1.061	1.033	757	725	506	236	57	10	3.911	11.827	3.324	19.062	ARR. BASTENAKEN
1.390	1.405	973	882	630	278	108	17	4.786	14.684	4.293	23.763	ARR. MARCHE-EN-FAMENNE
1.619	1.576	1.121	1.150	792	425	138	28	5.406	16.754	5.230	27.390	ARR. NEUFCHATEAU
1.391	1.352	858	885	702	398	125	30	4.641	14.355	4.350	23.346	ARR. VIRTON
12.778	12.578	8.137	8.111	6.024	3.179	1.013	200	40.268	138.091	39.242	217.601	PROV. NAMEN
2.831	2.944	1.894	1.909	1.353	725	216	48	9.082	29.826	9.089	47.997	ARR. DINANT
8.128	7.896	5.131	5.149	3.836	2.064	649	124	25.694	89.075	24.849	139.618	ARR. NAMEN
1.819	1.738	1.112	1.053	835	390	148	28	5.492	19.190	5.304	29.986	ARR. PHILIPPEVILLE
38.687	36.876	24.020	26.133	19.602	10.391	3.220	637	113.323	443.962	120.879	678.164	PROV. OOST-VLAANDEREN
7.984	7.480	4.547	5.036	3.712	1.920	576	111	20.849	87.155	23.382	131.386	ARR. AALST
5.123	4.932	3.041	3.355	2.342	1.235	335	50	15.730	60.814	15.290	91.834	ARR. DENDERMONDE
2.300	2.138	1.398	1.596	1.230	726	210	40	6.420	25.759	7.338	39.517	ARR. EEKLO
14.081	13.455	8.986	9.812	7.635	4.083	1.380	292	41.177	162.441	45.643	249.261	ARR. GENT
3.483	3.360	2.190	2.534	1.921	1.078	353	82	9.558	36.087	11.518	57.163	ARR. OUDENAARDE
5.716	5.511	3.858	3.800	2.762	1.349	366	62	19.589	71.706	17.708	109.003	ARR. SINT-NIKLAAS
33.313	31.505	19.534	21.382	16.200	8.717	2.785	563	97.413	362.512	100.686	560.611	PROV. WEST-VLAANDEREN
7.854	7.306	4.625	5.346	3.939	2.157	704	149	22.263	87.890	24.226	134.379	ARR. BRUGGE
1.498	1.337	798	880	719	327	129	19	4.265	15.042	4.209	23.516	ARR. DIKSMUIDE
3.175	3.125	2.021	1.936	1.484	813	273	40	9.801	33.048	9.692	52.541	ARR. IEPER
8.034	7.510	4.463	4.990	3.721	1.943	590	112	25.230	91.202	23.329	139.761	ARR. KORTRIJK
4.483	4.546	2.820	3.114	2.390	1.225	417	101	10.966	45.126	14.613	70.705	ARR. OOSTENDE
3.975	3.688	2.294	2.439	1.880	1.095	296	56	12.444	45.244	11.748	69.436	ARR. ROESELARE
2.485	2.221	1.339	1.609	1.230	704	212	44	7.910	27.773	7.359	43.042	ARR. TIELT
1.809	1.772	1.174	1.068	837	453	164	42	4.534	17.187	5.510	27.231	ARR. VEURNE

N.I.S. BEVOLKING OP 1-1-1991	TABEL 00.04 B T										BLZ. 1.- FOL. 1.-	
	VREEMDE BEVOLKING NAAR GESLACHT, LEEFTIJDGROEPEN EN LEEFTIJDKlassen - TOTALE BEVOLKING -											ARRONDISSEMENTEN
WOONPLAATS	LEEFTIJDGROEP											
	0-4 JAAR	5-9 JAAR	10-14 JAAR	15-19 JAAR	20-24 JAAR	25-29 JAAR	30-34 JAAR	35-39 JAAR	40-44 JAAR	45-49 JAAR	50-54 JAAR	55-59 JAAR
HET RIJK	65.567	67.630	70.005	69.785	81.049	91.555	87.150	74.649	64.705	47.896	46.107	40.014
BRUSSELS GEWEST	22.813	22.680	23.065	22.039	25.888	29.784	27.350	22.806	18.547	14.232	13.534	10.909
VLAAMS GEWEST	21.138	21.572	21.631	19.659	23.078	25.884	24.315	20.390	18.513	14.262	12.966	10.350
WAALS GEWEST	21.616	23.378	25.309	28.087	32.083	35.887	35.485	31.453	27.645	19.402	19.607	18.755
WAARVAN DUTS TAALGEBIED	553	544	472	435	848	1.107	993	908	776	740	636	496
PROV. ANTWERPEN	8.418	8.157	7.780	6.653	7.624	9.011	8.321	6.794	6.118	5.116	4.523	3.688
ARR. ANTWERPEN	6.549	6.326	6.018	5.129	5.789	6.765	6.326	5.179	4.606	3.912	3.406	2.630
ARR. MECHELEN	1.230	1.174	1.100	851	819	902	840	651	516	384	371	268
ARR. TURNHOUT	639	657	662	673	1.016	1.344	1.155	964	996	820	746	790
BRABANT	27.361	28.012	28.493	27.646	32.244	36.789	34.506	29.751	25.509	19.487	17.645	13.763
ARR. BRUSSEL-HOOFDSTAD	22.813	22.680	23.065	22.039	25.888	29.784	27.350	22.806	18.547	14.232	13.534	10.909
ARR. HALLE-VILVOORDE	1.892	2.208	2.366	2.328	2.516	2.660	2.823	2.861	2.949	2.282	1.832	1.302
ARR. LEUVEN	919	1.066	1.005	995	1.405	1.697	1.531	1.336	1.326	988	757	479
ARR. NIJVEL	1.737	2.058	2.057	2.284	2.435	2.628	2.802	2.748	2.687	1.985	1.522	1.073
HENEGOUWEN	10.867	11.781	13.036	14.736	15.976	17.113	17.040	15.551	13.787	9.263	9.491	9.143
ARR. AAT	239	242	280	294	335	406	400	367	319	215	193	170
ARR. CHARLEROI	4.643	5.013	5.736	6.434	6.711	7.083	7.057	6.282	5.445	3.721	4.123	3.948
ARR. BERGEN	2.807	2.998	3.172	3.190	3.776	4.081	4.025	3.542	2.962	1.914	1.926	1.926
ARR. MOESKROEN	523	599	646	784	764	812	804	985	1.016	609	545	520
ARR. ZINNIK	1.621	1.774	1.848	2.192	2.291	2.426	2.507	2.189	1.915	1.360	1.380	1.213
ARR. THUIN	656	731	905	1.171	1.260	1.365	1.317	1.318	1.182	855	897	920
ARR. DOORNIK	378	424	449	671	839	940	930	868	948	589	427	446
PROV. LUIK	7.571	7.907	8.463	9.008	10.857	12.911	12.601	10.554	8.742	6.481	7.064	7.067
ARR. HOEI	176	182	206	294	383	483	491	403	370	218	245	236
ARR. LUIK	5.819	6.073	6.640	7.208	8.218	9.674	9.556	7.987	6.622	4.794	5.406	5.579
ARR. VERVIERS	1.523	1.578	1.524	1.399	2.119	2.593	2.360	1.997	1.591	1.389	1.333	1.165
ARR. BORGWORM	53	74	93	107	137	161	194	167	159	80	80	87
LIMBURG	5.498	5.913	6.201	5.898	6.765	6.788	6.542	5.028	4.206	3.116	3.566	3.195
ARR. HASSELT	3.225	3.565	3.777	3.333	3.559	3.459	3.445	2.474	2.063	1.340	1.817	1.614
ARR. MAASEIK	1.145	1.163	1.289	1.192	1.488	1.524	1.499	1.289	1.093	927	921	811
ARR. TONGEREN	1.128	1.185	1.135	1.373	1.718	1.805	1.598	1.265	1.050	849	828	770
LUXEMBURG	435	508	517	608	865	995	939	832	918	588	548	447
ARR. AARLEN	132	175	184	204	380	425	403	372	397	234	249	198
ARR. BASTENAKEN	59	75	79	76	73	111	85	91	73	55	43	43
ARR. MARCHE-EN-FAMENNE	90	99	84	103	115	142	132	75	94	77	56	61
ARR. NEUFCHATEAU	63	60	55	98	145	132	131	90	128	76	50	41
ARR. VIRTON	91	99	115	127	152	185	188	204	226	146	150	104
PROV. NAMEN	1.006	1.124	1.236	1.451	1.950	2.240	2.103	1.768	1.511	1.085	982	1.025
ARR. DINANT	96	116	115	168	235	322	256	202	229	207	137	162
ARR. NAMEN	838	908	1.001	1.101	1.536	1.727	1.609	1.324	1.035	752	728	745
ARR. PHILIPPEVILLE	72	100	120	182	179	191	238	242	247	126	117	118
PROV. OOST-VLAANDEREN	3.621	3.477	3.565	3.030	3.375	3.968	3.561	2.793	2.351	1.788	1.528	1.078
ARR. AALST	163	169	175	143	225	282	269	211	160	117	119	93
ARR. DENDERMONDE	368	351	373	285	275	310	289	280	208	130	119	83
ARR. EEKLO	51	51	53	83	149	174	163	128	154	131	85	69
ARR. GENT	1.946	1.751	1.807	1.618	1.794	2.254	1.945	1.415	1.192	906	746	527
ARR. OUDENAARDE	176	180	185	136	135	144	187	167	127	87	76	50
ARR. SINT-NIKLAAS	917	975	972	765	797	804	708	592	510	417	383	256
PROV. WEST-VLAANDEREN	790	751	714	755	1.393	1.760	1.537	1.578	1.563	972	760	608
ARR. BRUGGE	128	118	126	156	388	483	362	332	313	256	215	170
ARR. DIKSMUIDE	15	15	11	10	12	31	21	22	27	18	5	10
ARR. IEPER	71	67	78	83	118	133	177	204	246	114	105	82
ARR. KORTRIJK	360	335	294	265	444	550	532	539	479	284	181	169
ARR. OOSTENDE	74	91	78	101	188	236	205	220	222	122	124	92
ARR. ROESELARE	35	48	28	46	74	123	72	86	88	60	37	22
ARR. TIELT	69	48	56	35	47	69	49	55	44	34	18	21
ARR. VEURNE	38	29	43	59	122	135	119	120	144	84	75	42

N.I.S. BEVOLKING OP 1-1-1991		TABEL OO.04 B T							BLZ. 1.- FOL. 2.-			ARRONDISSEMENTEN	
VREEMDE BEVOLKING NAAR GESLACHT, LEEFTIJDGROEPEN EN LEEFTIJDKlassen													
- TOTALE BEVOLKING -													
LEEFTIJDGROEP							LEEFTIJDKlasse			ALGE- MEEN	WOONPLAATS		
60-64 JAAR	65-69 JAAR	70-74 JAAR	75-79 JAAR	80-84 JAAR	85-89 JAAR	90-94 JAAR	95 JAAR EN MEER	0-14 JAAR	15-64 JAAR	65 JAAR EN MEER		TOTAAL	
35.313	28.188	13.947	10.531	6.203	3.002	1.018	214	203.202	638.223	63.103	904.528	HET RIJK	
8.348	5.322	2.790	1.986	1.376	735	295	91	68.558	193.437	12.595	274.590	BRUSSELS GEWEST	
8.207	6.682	3.756	2.667	1.600	756	256	53	64.341	177.624	15.770	257.735	VLAAMS GEWEST	
18.758	16.184	7.401	5.878	3.227	1.511	467	70	70.303	267.162	34.738	372.203	WAALS GEWEST	
357	337	166	123	86	47	11	2	1.569	7.296	772	9.637	WAARVAN DUIJS TAALGEBIED	
2.910	2.274	1.429	1.006	659	314	102	22	24.355	60.758	5.806	90.919	PROV. ANTWERPEN	
2.071	1.633	1.015	760	505	258	85	20	18.893	45.813	4.276	68.982	ARR. ANTWERPEN	
182	149	90	59	35	12	8	-	3.504	5.784	353	9.641	ARR. MECHELEN	
657	492	324	187	119	44	9	2	1.958	9.161	1.177	12.296	ARR. TURNHOUT	
10.514	6.969	3.644	2.573	1.744	912	355	107	83.866	247.834	16.304	348.004	BRABANT	
8.348	5.322	2.790	1.986	1.376	735	295	91	68.558	193.437	12.595	274.590	ARR. BRUSSEL-HOOFDSTAD	
974	725	344	214	134	58	22	5	6.466	22.527	1.502	30.495	ARR. HALLE-VILVOORDE	
314	236	145	98	61	32	14	4	2.990	10.828	590	14.408	ARR. LEUVEN	
878	686	365	275	173	87	24	7	5.852	21.042	1.617	28.511	ARR. NIJVEL	
9.560	8.351	3.756	2.985	1.585	739	260	38	35.684	131.660	17.714	185.058	HENEGOUWEN	
182	185	83	63	26	18	8	1	761	2.881	384	4.026	ARR. AAT	
4.247	3.578	1.609	1.178	587	269	98	8	15.392	55.051	7.327	77.770	ARR. CHARLEROI	
2.065	1.794	777	632	280	116	44	8	8.977	29.407	3.651	42.035	ARR. BERGEN	
440	422	247	204	145	75	28	7	1.768	7.279	1.128	10.175	ARR. MOESKROEN	
1.236	1.071	448	361	180	66	16	4	5.243	18.709	2.146	26.098	ARR. ZINNIK	
915	860	396	310	197	87	31	1	2.292	11.200	1.882	15.374	ARR. THUIN	
475	441	196	237	170	108	35	9	1.251	7.133	1.196	9.580	ARR. DOORNIK	
6.822	5.805	2.633	2.081	1.132	504	131	20	23.941	92.107	12.306	128.354	PROV. LUIK	
276	232	118	91	42	30	8	1	564	3.399	522	4.485	ARR. HOEI	
5.514	4.739	2.101	1.655	877	366	92	15	18.532	70.558	9.845	98.935	ARR. LUIK	
936	753	374	296	187	94	29	4	4.625	16.882	1.737	23.244	ARR. VERVIERS	
96	81	40	39	26	14	2	-	220	1.268	202	1.690	ARR. BORGWORM	
2.571	2.054	1.033	644	330	141	32	3	17.612	47.675	4.237	69.524	LIMBURG	
1.210	937	424	263	131	57	14	1	10.567	24.314	1.827	36.708	ARR. HASSELT	
686	628	364	216	108	40	10	1	3.597	11.430	1.367	16.394	ARR. MAASEIK	
675	489	245	165	91	44	8	1	3.448	11.931	1.043	16.422	ARR. TONGEREN	
411	366	194	177	110	71	19	2	1.460	7.151	939	9.550	LUXEMBURG	
187	139	72	72	48	33	9	-	491	3.049	373	3.913	ARR. AARLEN	
28	31	15	15	16	5	-	-	213	678	82	973	ARR. BASTENAKEN	
46	54	31	14	12	12	3	-	273	901	126	1.300	ARR. MARCHE-EN-FAMENNE	
44	40	28	28	15	9	3	1	178	935	124	1.237	ARR. NEUFCHATEAU	
106	102	48	48	19	12	4	1	305	1.588	234	2.127	ARR. VIRTON	
1.087	976	453	360	227	110	33	3	3.366	15.202	2.162	20.730	PROV. NAMEN	
149	160	81	72	48	19	14	1	327	2.067	395	2.789	ARR. DINANT	
807	675	317	228	140	76	15	2	2.747	11.364	1.453	15.564	ARR. NAMEN	
131	141	55	60	39	15	4	-	292	1.771	314	2.377	ARR. PHILIPPEVILLE	
815	697	394	325	194	93	39	13	10.663	24.287	1.755	36.705	PROV. OOST-VLAANDEREN	
73	72	47	30	15	7	-	1	507	1.692	172	2.371	ARR. AALST	
65	39	25	17	7	4	2	-	1.092	2.044	94	3.230	ARR. DENDERMONDE	
81	72	35	37	26	10	6	3	155	1.217	189	1.561	ARR. EEKLO	
354	336	196	151	95	50	21	8	5.504	12.751	857	19.112	ARR. GENT	
56	35	19	27	12	4	-	-	541	1.165	97	1.803	ARR. OUDENAARDE	
186	143	72	63	39	18	10	1	2.864	5.418	346	8.628	ARR. SINT-NIKLAAS	
623	696	411	380	222	118	47	6	2.255	11.549	1.880	15.684	PROV. WEST-VLAANDEREN	
177	194	131	113	62	39	15	1	372	2.852	555	3.779	ARR. BRUGGE	
9	5	5	5	2	-	1	-	41	165	18	224	ARR. DIKSMUIDE	
88	74	52	55	33	13	8	-	216	1.350	235	1.801	ARR. IEPER	
148	177	78	80	58	23	6	1	989	3.591	423	5.003	ARR. KORTRIJK	
104	147	80	77	38	19	9	-	243	1.614	370	2.227	ARR. OOSTENDE	
20	32	22	6	12	12	2	1	111	628	87	826	ARR. ROESLARE	
15	12	5	7	1	2	2	-	173	387	29	589	ARR. TIELT	
62	55	38	37	16	10	4	3	110	962	163	1.235	ARR. VEURNE	

N.I.S. BEVOLKING OP 1-1-1991	TABEL OO.04 B M											BLZ. 1.- FOL. 1.-	
	VREEMDE BEVOLKING NAAR GESLACHT, LEEFTIJDGROEPEN EN LEEFTIJDKlassen											ARRONDISSEMENTEN	
WOONPLAATS	LEEFTIJDGROEP												
	0-4 JAAR	5-9 JAAR	10-14 JAAR	15-19 JAAR	20-24 JAAR	25-29 JAAR	30-34 JAAR	35-39 JAAR	40-44 JAAR	45-49 JAAR	50-54 JAAR	55-59 JAAR	
HET RIJK	33.600	34.480	35.640	35.514	41.511	49.736	49.333	43.123	37.749	27.481	26.174	22.384	
BRUSSELS GEWEST	11.638	11.675	11.749	11.249	13.060	15.297	14.286	12.165	10.089	7.706	7.505	6.023	
VLAAMS GEWEST	10.877	10.877	10.953	9.838	11.766	14.453	14.259	12.341	11.473	8.738	7.932	6.348	
WAALS GEWEST	11.085	11.928	12.938	14.427	16.685	19.986	20.788	18.617	16.187	11.037	10.737	10.013	
WAARVAN DUTS TAALGEBIED	295	284	234	248	505	664	548	509	450	436	367	298	
PROV. ANTWERPEN	4.302	4.151	3.951	3.325	3.886	5.114	4.973	4.158	3.874	3.322	2.896	2.337	
ARR. ANTWERPEN	3.317	3.211	3.053	2.569	2.952	3.842	3.752	3.174	2.899	2.577	2.225	1.717	
ARR. MECHELEN	652	610	545	403	401	483	503	379	333	238	239	155	
ARR. TURNHOUT	333	330	353	353	533	789	718	605	642	507	432	465	
BRABANT	14.001	14.370	14.504	14.082	16.291	19.028	18.277	16.128	14.065	10.676	9.843	7.708	
ARR. BRUSSEL-HOOFDSTAD	11.638	11.675	11.749	11.249	13.060	15.297	14.286	12.165	10.089	7.706	7.505	6.023	
ARR. HALLE-VILVOORDE	1.000	1.097	1.189	1.159	1.276	1.366	1.495	1.581	1.650	1.234	1.018	773	
ARR. LEUVEN	488	549	545	511	746	978	894	797	773	569	449	307	
ARR. NIJVEL	875	1.049	1.021	1.163	1.209	1.387	1.602	1.585	1.553	1.167	871	605	
HENEGOUWEN	5.582	6.060	6.701	7.623	8.162	9.327	9.784	8.944	7.822	5.150	5.154	4.844	
ARR. AAT	117	132	140	153	176	253	242	224	183	140	115	92	
ARR. CHARLEROI	2.396	2.569	2.958	3.320	3.503	3.931	4.190	3.632	3.210	2.144	2.296	2.128	
ARR. BERGEN	1.426	1.547	1.610	1.655	1.894	2.125	2.067	1.898	1.563	925	962	1.006	
ARR. MOESKROEN	267	307	342	394	361	431	488	602	575	371	306	258	
ARR. ZINNIK	837	926	955	1.161	1.188	1.298	1.393	1.232	1.047	752	734	632	
ARR. THUIN	358	371	466	602	633	759	776	809	695	451	490	531	
ARR. DOORNIK	181	208	230	338	407	530	628	547	549	367	251	197	
PROV. LUIK	3.917	3.999	4.314	4.606	5.890	7.411	7.460	6.393	5.200	3.701	3.820	3.762	
ARR. HOEI	91	86	106	150	183	286	335	285	233	148	141	141	
ARR. LUIK	3.032	3.050	3.380	3.699	4.453	5.508	5.624	4.823	3.885	2.712	2.879	2.900	
ARR. VERVIERS	769	819	780	706	1.179	1.522	1.370	1.173	976	790	761	673	
ARR. BORGWORM	25	44	48	51	75	95	131	112	106	51	39	48	
LIMBURG	2.839	2.983	3.141	2.920	3.472	3.698	3.767	2.968	2.460	1.706	2.056	1.846	
ARR. HASSELT	1.654	1.778	1.876	1.653	1.866	1.860	1.926	1.422	1.185	715	1.044	935	
ARR. MAASEIK	599	593	658	610	760	875	885	787	653	533	563	471	
ARR. TONGEREN	586	612	607	657	846	963	956	759	622	458	449	440	
LUXEMBURG	200	258	277	274	422	552	603	552	608	369	339	265	
ARR. AARLEN	66	88	100	94	195	246	270	251	256	152	168	124	
ARR. BASTENAKEN	24	37	40	35	41	55	53	66	44	36	22	25	
ARR. MARCHE-EN-FAMENNE	43	53	46	46	56	74	81	41	62	45	34	33	
ARR. NEUFCHATEAU	27	27	29	40	64	68	80	54	84	40	26	21	
ARR. VIRTON	40	53	62	59	66	109	119	140	162	96	89	62	
PROV. NAMEN	511	562	625	761	1.002	1.309	1.339	1.143	1.004	650	553	537	
ARR. DINANT	50	57	64	84	113	183	163	141	151	125	78	92	
ARR. NAMEN	427	462	486	581	800	1.017	1.016	846	696	443	409	388	
ARR. PHILIPPEVILLE	34	43	75	96	89	109	160	156	157	82	66	57	
PROV. OOST-VLAANDEREN	1.856	1.724	1.768	1.530	1.673	2.232	2.156	1.719	1.594	1.196	1.030	740	
ARR. AALST	74	86	81	74	120	175	179	151	106	82	83	54	
ARR. DENDERMONDE	182	181	188	149	143	184	172	164	152	85	71	61	
ARR. EEKLO	25	29	29	46	66	111	119	100	118	96	69	53	
ARR. GENT	1.029	861	913	803	877	1.212	1.158	855	789	598	481	362	
ARR. OUDENAARDE	86	76	86	64	60	78	103	105	84	63	59	29	
ARR. SINT-NIKLAAS	460	491	471	394	407	472	425	344	345	272	267	181	
PROV. WEST-VLAANDEREN	392	373	359	393	713	1.065	974	1.118	1.122	711	483	345	
ARR. BRUGGE	59	47	70	85	203	298	233	237	217	191	138	100	
ARR. DIKSMUIDE	7	7	2	8	4	18	17	16	20	13	3	8	
ARR. IEPER	43	32	39	40	64	83	119	153	188	83	58	41	
ARR. KORTRIJK	191	180	141	143	234	338	341	383	351	195	114	89	
ARR. OOSTENDE	37	46	39	53	87	138	110	134	151	94	80	54	
ARR. ROESELARE	14	23	17	23	39	75	51	68	68	42	26	15	
ARR. TIELT	28	22	31	14	24	39	31	43	33	25	14	13	
ARR. VEURNE	13	16	20	27	58	76	72	84	94	68	50	25	

N.I.S.		TABEL OO.04 B M						BLZ. 1.- FOL. 2.-				ARRONDISSEMENTEN		
BEVOLKING OP 1-1-1991		VREEMDE BEVOLKING NAAR GESLACHT, LEEFTIJDGROEPEN EN LEEFTIJDKlassen											ARRONDISSEMENTEN	
		LEEFTIJDGROEP						LEEFTIJDKlasse			ALGE- MEEN	WOONPLAATS		
60-64 JAAR	65-69 JAAR	70-74 JAAR	75-79 JAAR	80-84 JAAR	85-89 JAAR	90-94 JAAR	95 JAAR EN MEER	0-14 JAAR	15-64 JAAR	65 JAAR EN MEER	TOTAAL			
19.747	15.322	7.014	4.710	2.278	925	293	49	103.720	352.752	30.591	487.063	HET RIJK		
4.679	2.817	1.291	837	515	219	79	26	35.062	102.059	5.784	142.905	BRUSSELS GEWEST		
4.846	3.796	2.082	1.334	685	274	92	14	32.707	101.994	8.277	142.978	VLAAMS GEWEST		
10.222	8.709	3.641	2.539	1.078	432	122	9	35.951	148.699	16.530	201.180	WAALS GEWEST		
217	181	91	64	46	14	2	-	813	4.242	398	5.453	WAARVAN DUIJS TAALGEBIED		
1.795	1.388	805	541	322	121	39	6	12.404	35.680	3.222	51.306	PROV. ANTWERPEN		
1.298	991	565	406	244	90	31	6	9.581	27.005	2.333	38.919	ARR. ANTWERPEN		
111	96	57	30	12	4	2	-	1.807	3.245	201	5.253	ARR. MECHELEN		
386	301	183	105	66	27	6	-	1.016	5.430	688	7.134	ARR. TURNHOUT		
5.980	3.731	1.754	1.106	643	284	98	28	42.875	132.078	7.644	182.597	BRABANT		
4.679	2.817	1.291	837	515	219	79	26	35.062	102.059	5.784	142.905	ARR. BRUSSEL-HOOFDSTAD		
573	414	198	97	53	21	6	1	3.286	12.125	790	16.201	ARR. HALLE-VILVOORDE		
200	136	84	46	25	12	7	-	1.582	6.224	310	8.116	ARR. LEUVEN		
528	364	181	126	50	32	6	1	2.945	11.670	760	15.375	ARR. NIJVEL		
5.074	4.407	1.802	1.235	502	199	71	5	18.343	71.884	8.221	98.448	HENEGOUWEN		
106	101	41	28	11	3	4	-	389	1.684	188	2.261	ARR. AAT		
2.330	1.952	818	516	192	70	27	1	7.923	30.684	3.576	42.183	ARR. CHARLEROI		
1.075	967	383	290	95	35	19	1	4.583	15.170	1.790	21.543	ARR. BERGEN		
184	148	72	41	37	21	5	-	916	3.970	324	5.210	ARR. MOESKROEN		
697	583	222	171	66	19	5	1	2.718	10.134	1.067	13.919	ARR. ZINNIK		
470	470	190	127	62	27	6	-	1.195	6.216	882	8.293	ARR. THUIN		
212	186	76	62	39	24	5	2	619	4.026	394	5.039	ARR. DOORNIK		
3.772	3.215	1.319	942	418	140	31	2	12.230	52.015	6.067	70.312	PROV. LUIK		
161	131	70	40	13	11	2	-	283	2.063	267	2.613	ARR. HOEI		
2.982	2.610	1.030	734	300	93	22	-	9.462	39.465	4.789	53.716	ARR. LUIK		
573	425	200	147	93	31	7	2	2.368	9.723	905	12.996	ARR. VERVIERS		
56	49	19	21	12	5	-	-	117	764	106	987	ARR. BORGWORM		
1.455	1.136	571	328	133	42	9	1	8.963	26.348	2.220	37.531	LIMBURG		
680	510	219	113	43	13	2	-	5.308	13.286	900	19.494	ARR. HASSELT		
395	343	211	131	60	18	6	-	1.850	6.532	769	9.151	ARR. MAASEIK		
380	283	141	84	30	11	1	1	1.805	6.530	551	8.886	ARR. TONGEREN		
235	188	95	90	38	21	6	1	735	4.219	439	5.393	LUXEMBURG		
112	76	40	37	19	12	2	-	254	1.868	186	2.308	ARR. AARLEN		
16	19	8	11	6	1	-	-	101	393	45	539	ARR. BASTENAKEN		
29	29	16	8	5	2	2	-	142	501	62	705	ARR. MARCHE-EN-FAMENNE		
24	15	11	13	3	2	1	-	83	501	45	629	ARR. NEUFCHATEAU		
54	49	20	21	5	4	1	1	155	956	101	1.212	ARR. VIRTON		
613	535	244	146	70	40	8	-	1.698	8.911	1.043	11.652	PROV. NAMEN		
85	82	43	35	14	6	6	-	171	1.215	186	1.572	ARR. DINANT		
454	372	171	92	40	30	1	-	1.375	6.650	706	8.731	ARR. NAMEN		
74	81	30	19	16	4	1	-	152	1.046	151	1.349	ARR. PHILIPPEVILLE		
506	391	228	183	84	42	16	4	5.348	14.376	948	20.672	PROV. OOST-VLAANDEREN		
48	39	28	13	9	2	-	-	241	1.072	91	1.404	ARR. AALST		
37	22	14	10	4	1	-	-	551	1.218	51	1.820	ARR. DENDERMONDE		
51	38	25	24	15	7	3	1	83	829	113	1.025	ARR. EEKLO		
208	185	109	83	30	19	11	3	2.803	7.343	440	10.586	ARR. GENT		
36	15	10	11	1	2	-	-	248	681	39	968	ARR. OUDENAARDE		
126	92	42	42	25	11	2	-	1.422	3.233	214	4.869	ARR. SINT-NIKLAAS		
317	331	196	139	68	36	15	2	1.124	7.241	787	9.152	PROV. WEST-VLAANDEREN		
94	101	75	52	20	16	9	-	176	1.796	273	2.245	ARR. BRUGGE		
3	3	1	1	1	-	-	-	16	110	6	132	ARR. DIKSMUIDE		
39	27	21	15	9	2	1	-	114	868	75	1.057	ARR. IEPER		
77	69	24	17	15	3	-	1	512	2.265	129	2.906	ARR. KORTRIJK		
61	76	45	37	12	8	3	-	122	962	181	1.265	ARR. OOSTENDE		
11	18	11	2	6	2	1	-	54	418	40	512	ARR. ROESELARE		
9	6	3	3	-	-	-	-	81	245	12	338	ARR. TIELT		
23	31	16	12	5	5	1	1	49	577	71	697	ARR. VEURNE		

N.I.S. BEVOLKING OP 1-1-1991	TABEL OO.04 B F VREEMDE BEVOLKING NAAR GESLACHT, LEEFTIJDGROEPEN EN LEEFTIJDKlassen - VROUWELIJKE BEVOLKING -										ARRONDISSEMENTEN	
WOONPLAATS	LEEFTIJDGROEP											
	0-4 JAAR	5-9 JAAR	10-14 JAAR	15-19 JAAR	20-24 JAAR	25-29 JAAR	30-34 JAAR	35-39 JAAR	40-44 JAAR	45-49 JAAR	50-54 JAAR	55-59 JAAR
HET RIJK	31.967	33.150	34.365	34.271	39.538	41.819	37.817	31.526	26.956	20.415	19.933	17.630
BRUSSELS GEWEST	11.175	11.005	11.316	10.790	12.828	14.487	13.064	10.641	8.458	6.526	6.029	4.886
VLAAMS GEWEST	10.261	10.695	10.678	9.821	11.312	11.431	10.056	8.049	7.040	5.524	5.034	4.002
WAALS GEWEST	10.531	11.450	12.371	13.660	15.398	15.901	14.697	12.836	11.458	8.365	8.870	8.742
WAARVAN DUITSS TAALGEBIED	258	260	238	187	343	443	445	399	326	304	269	198
PROV. ANTWERPEN	4.116	4.006	3.829	3.328	3.738	3.897	3.348	2.636	2.244	1.794	1.627	1.351
ARR. ANTWERPEN	3.232	3.115	2.965	2.560	2.837	2.923	2.574	2.005	1.707	1.335	1.181	913
ARR. MECHELEN	578	564	555	448	418	419	337	272	183	146	132	113
ARR. TURNHOUT	306	327	309	320	489	555	437	359	354	313	314	325
BRABANT	13.360	13.642	13.989	13.564	15.953	17.741	16.229	13.623	11.444	8.811	7.802	6.055
ARR. BRUSSEL-HOOFDSTAD	11.175	11.005	11.316	10.790	12.828	14.487	13.064	10.641	8.458	6.526	6.029	4.886
ARR. HALLE-VILVOORDE	892	1.111	1.177	1.169	1.240	1.294	1.328	1.280	1.299	1.048	814	529
ARR. LEUVEN	431	517	460	484	659	719	637	539	553	419	308	172
ARR. NIJVEL	862	1.009	1.036	1.121	1.226	1.241	1.200	1.163	1.134	818	651	468
HENEGOUWEN	5.285	5.721	6.335	7.113	7.814	7.786	7.256	6.607	5.965	4.113	4.337	4.299
ARR. AAT	122	110	140	141	159	153	158	143	136	75	78	78
ARR. CHARLEROI	2.247	2.444	2.778	3.114	3.208	3.152	2.867	2.650	2.235	1.577	1.827	1.820
ARR. BERGEN	1.381	1.451	1.562	1.535	1.882	1.956	1.958	1.644	1.399	989	964	920
ARR. MOESKROEN	256	292	304	390	403	381	316	383	441	238	239	262
ARR. ZINNIK	784	848	893	1.031	1.103	1.124	1.114	957	868	608	646	581
ARR. THUIN	298	360	439	569	627	606	541	509	487	404	407	389
ARR. DOORNIK	197	216	219	333	432	410	302	321	399	222	176	249
PROV. LUIK	3.654	3.908	4.149	4.402	4.967	5.500	5.141	4.161	3.542	2.780	3.244	3.305
ARR. HOEI	85	96	100	144	200	197	156	118	137	70	104	95
ARR. LUIK	2.787	3.023	3.260	3.509	3.765	4.166	3.932	3.164	2.737	2.082	2.527	2.679
ARR. VERVIERS	754	759	744	693	940	1.071	990	824	615	599	572	492
ARR. BORGWORM	28	30	45	56	62	66	63	55	53	29	41	39
LIMBURG	2.659	2.930	3.060	2.978	3.293	3.090	2.775	2.060	1.746	1.410	1.510	1.349
ARR. HASSELT	1.571	1.787	1.901	1.680	1.693	1.599	1.519	1.052	878	625	773	679
ARR. MAASEIK	546	570	631	582	728	649	614	502	440	394	358	340
ARR. TONGEREN	542	573	528	716	872	842	642	506	428	391	379	330
LUXEMBURG	235	250	240	334	443	443	336	280	310	219	209	182
ARR. AARLEN	66	87	84	110	185	179	133	121	141	82	81	74
ARR. BASTENAKEN	35	38	39	41	32	56	32	25	29	19	21	18
ARR. MARCHE-EN-FAMENNE	47	46	38	57	59	68	51	34	32	32	22	28
ARR. NEUFCHATEAU	36	33	26	58	81	64	51	36	44	36	24	20
ARR. VIRTON	51	46	53	68	86	76	69	64	64	50	61	42
PROV. NAMEN	495	562	611	690	948	931	764	625	507	435	429	488
ARR. DINANT	46	59	51	84	122	139	93	61	78	82	59	70
ARR. NAMEN	411	446	515	520	736	710	593	478	339	309	319	357
ARR. PHILIPPEVILLE	38	57	45	86	90	82	78	86	90	44	51	61
PROV. OOST-VLAANDEREN	1.765	1.753	1.797	1.500	1.702	1.736	1.405	1.074	757	592	498	338
ARR. AALST	89	83	94	69	105	107	90	60	54	35	36	39
ARR. DENDERMONDE	186	170	185	136	132	126	117	116	56	45	48	22
ARR. EEKLO	26	22	24	37	83	63	44	28	36	35	16	16
ARR. GENT	917	890	894	815	917	1.042	787	560	403	308	265	165
ARR. OUDENAARDE	90	104	99	72	75	66	84	62	43	24	17	21
ARR. SINT-NIKLAAS	457	484	501	371	390	332	283	248	165	145	116	75
PROV. WEST-VLAANDEREN	398	378	355	362	680	695	563	460	441	261	277	263
ARR. BRUGGE	69	71	56	71	185	185	129	95	96	65	77	70
ARR. DIKSMUIDE	8	8	9	2	8	13	4	6	7	5	2	2
ARR. IEPER	28	35	39	43	54	50	58	51	58	31	47	41
ARR. KORTRIJK	169	155	153	122	210	212	191	156	128	89	67	80
ARR. OOSTENDE	37	45	39	48	101	98	95	86	71	28	44	38
ARR. ROESELARE	21	25	11	23	35	48	21	18	20	18	11	7
ARR. TIELT	41	26	25	21	23	30	18	12	11	9	4	8
ARR. VEURNE	25	13	23	32	64	59	47	36	50	16	25	17



N.I.S. BEVOLKING OP 1-1-1991		TABEL OO.04 B F							BLZ. 1.- FOL. 2.-			ARRONDISSEMENTEN	
VREEMDE BEVOLKING NAAR GESLACHT, LEEFTIJDGROEPEN EN LEEFTIJDKlassen - VROUWELIJKE BEVOLKING -													
LEEFTIJDGROEP								LEEFTIJDKlasse			ALGE- MEEN	WOONPLAATS	
60-64 JAAR	65-69 JAAR	70-74 JAAR	75-79 JAAR	80-84 JAAR	85-89 JAAR	90-94 JAAR	95 JAAR EN MEER	0-14 JAAR	15-64 JAAR	65 JAAR EN MEER	TOTAAL		
15.566	12.866	6.933	5.821	3.925	2.077	725	165	99.482	285.471	32.512	417.465	HET RIJK	
3.669	2.505	1.499	1.149	861	516	216	65	33.496	91.378	6.811	131.685	BRUSSELS GEWEST	
3.361	2.886	1.674	1.333	915	482	164	39	31.634	75.630	7.493	114.757	VLAAMS GEWEST	
8.536	7.475	3.760	3.339	2.149	1.079	345	61	34.352	118.463	18.208	171.023	WAALS GEWEST	
140	156	75	59	40	33	9	2	756	3.054	374	4.184	WAARVAN DUIJS TAALGEBIED	
1.115	886	624	465	337	193	63	16	11.951	25.078	2.584	39.613	PROV. ANTWERPEN	
773	642	450	354	261	168	54	14	9.312	18.808	1.943	30.063	ARR. ANTWERPEN	
71	53	33	29	23	8	6	-	1.697	2.539	152	4.388	ARR. MECHELEN	
271	191	141	82	53	17	3	2	942	3.731	489	5.162	ARR. TURNHOUT	
4.534	3.238	1.890	1.467	1.101	628	257	79	40.991	115.756	8.660	165.407	BRABANT	
3.669	2.505	1.499	1.149	861	516	216	65	33.496	91.378	6.811	131.685	ARR. BRUSSEL-HOOFDSTAD	
401	311	146	117	81	37	16	4	3.180	10.402	712	14.294	ARR. HALLE-VILVOORDE	
114	100	61	52	36	20	7	4	1.408	4.604	280	6.292	ARR. LEUVEN	
350	322	184	149	123	55	18	6	2.907	9.372	857	13.136	ARR. NIJVEL	
4.486	3.944	1.954	1.750	1.083	540	189	33	17.341	59.776	9.493	86.610	HENEGOUWEN	
76	84	42	35	15	15	4	1	372	1.197	196	1.765	ARR. AAT	
1.917	1.626	791	662	395	199	71	7	7.469	24.367	3.751	35.587	ARR. CHARLEROI	
990	827	394	342	185	81	25	7	4.394	14.237	1.861	20.492	ARR. BERGEN	
256	274	175	163	108	54	23	7	852	3.309	804	4.965	ARR. MOESKROEN	
539	488	226	190	114	47	11	3	2.525	8.575	1.079	12.179	ARR. ZINNIK	
445	390	206	183	135	60	25	1	1.097	4.984	1.000	7.081	ARR. THUIN	
263	255	120	175	131	84	30	7	632	3.107	802	4.541	ARR. DOORNIK	
3.050	2.590	1.314	1.139	714	364	100	18	11.711	40.092	6.239	58.042	PROV. LUIK	
115	101	48	51	29	19	6	1	281	1.336	255	1.872	ARR. HOEI	
2.532	2.129	1.071	921	577	273	70	15	9.070	31.093	5.056	45.219	ARR. LUIK	
363	328	174	149	94	63	22	2	2.257	7.159	832	10.248	ARR. VERVIERS	
40	32	21	18	14	9	2	-	103	504	96	703	ARR. BORGWORM	
1.116	918	462	316	197	99	23	2	8.649	21.327	2.017	31.993	LIMBURG	
530	427	205	150	88	44	12	1	5.259	11.028	927	17.214	ARR. HASSELT	
291	285	153	85	48	22	4	1	1.747	4.898	598	7.243	ARR. MAASEIK	
295	206	104	81	61	33	7	-	1.643	5.401	492	7.536	ARR. TONGEREN	
176	178	99	87	72	50	13	1	725	2.932	500	4.157	LUXEMBURG	
75	63	32	35	29	21	7	-	237	1.181	187	1.605	ARR. AARLEN	
12	12	7	4	10	4	-	-	112	285	37	434	ARR. BASTENAKEN	
17	25	15	6	7	10	1	-	131	400	64	595	ARR. MARCHE-EN-FAMENNE	
20	25	17	15	12	7	2	1	95	434	79	608	ARR. NEUFCHATEAU	
52	53	28	27	14	8	3	-	150	632	133	915	ARR. VIRTON	
474	441	209	214	157	70	25	3	1.668	6.291	1.119	9.078	PROV. NAMEN	
64	78	38	37	34	13	8	1	156	852	209	1.217	ARR. DINANT	
353	303	146	136	100	46	14	2	1.372	4.714	747	6.833	ARR. NAMEN	
57	60	25	41	23	11	3	-	140	725	163	1.028	ARR. PHILIPPEVILLE	
309	306	166	142	110	51	23	9	5.315	9.911	807	16.033	PROV. OOST-VLAANDEREN	
25	33	19	17	6	5	-	1	266	620	81	967	ARR. AALST	
28	17	11	7	3	3	2	-	541	826	43	1.410	ARR. DENDERMONDE	
30	34	10	13	11	3	3	2	72	388	76	536	ARR. EEKLO	
146	151	87	68	65	31	10	5	2.701	5.408	417	8.526	ARR. GENT	
20	20	9	16	11	2	-	-	293	484	58	835	ARR. OUDENAARDE	
60	51	30	21	14	7	8	1	1.442	2.185	132	3.759	ARR. SINT-NIKLAAS	
306	365	215	241	154	82	32	4	1.131	4.308	1.093	6.532	PROV. WEST-VLAANDEREN	
83	93	56	61	42	23	6	1	196	1.056	282	1.534	ARR. BRUGGE	
6	2	4	4	1	-	1	-	25	55	12	92	ARR. DIKSMUIDE	
49	47	31	40	24	11	7	-	102	482	160	744	ARR. IEPER	
71	108	54	63	43	20	6	-	477	1.326	294	2.097	ARR. KORTRIJK	
43	71	35	40	26	11	6	-	121	652	189	962	ARR. OOSTENDE	
9	14	11	4	6	10	1	1	57	210	47	314	ARR. ROESELARE	
6	6	2	4	1	2	2	-	92	142	17	251	ARR. TIELT	
39	24	22	25	11	5	3	2	61	385	92	538	ARR. VEURNE	

N.I.S. BEVOLKING OP 1-1-1991	TABEL OO.04 C T										BLZ. 1.- FOL. 1.-		ARRONDISSEMENTEN
	BELGISCHE BEVOLKING NAAR GESLACHT, LEEFTIJDGROEPEN EN LEEFTIJDKlassen - TOTALE BEVOLKING -												
WOONPLAATS	LEEFTIJDGROEP												
	0-4 JAAR	5-9 JAAR	10-14 JAAR	15-19 JAAR	20-24 JAAR	25-29 JAAR	30-34 JAAR	35-39 JAAR	40-44 JAAR	45-49 JAAR	50-54 JAAR	55-59 JAAR	
HET RIJK	537.796	527.958	542.315	578.936	648.297	715.322	702.618	662.181	649.065	507.071	511.838	535.132	
BRUSSELS GEWEST	36.850	31.400	30.261	32.958	43.850	53.683	49.454	45.601	45.844	38.216	37.535	41.229	
VLAAMS GEWEST	315.538	321.244	334.943	349.142	403.061	449.177	437.412	405.769	387.147	321.289	323.820	331.854	
WAALS GEWEST	185.408	175.314	177.111	196.836	201.386	212.462	215.752	210.811	216.074	147.566	150.483	162.049	
WAARVAN DUIJS TAALGEBIED	3.757	3.557	3.363	3.679	4.696	4.914	4.466	3.838	3.561	3.181	3.627	3.587	
PROV. ANTWERPEN	86.856	87.375	87.532	91.163	109.358	124.109	121.154	111.865	106.135	88.315	88.844	90.637	
ARR. ANTWERPEN	48.764	47.643	46.747	48.833	59.508	68.012	66.631	62.035	59.568	50.470	50.671	52.463	
ARR. MECHELEN	15.471	15.584	15.661	17.027	20.418	23.417	22.629	21.097	20.268	16.539	17.019	17.514	
ARR. TURNHOUT	22.621	24.148	25.124	25.303	29.432	32.680	31.894	28.733	26.299	21.306	21.154	20.660	
BRABANT	108.579	102.990	104.784	110.498	126.657	146.836	146.973	138.471	137.207	111.555	107.793	114.132	
ARR. BRUSSEL-HOOFDSTAD	36.850	31.400	30.261	32.958	43.850	53.683	49.454	45.601	45.844	38.216	37.535	41.229	
ARR. HALLE-VILVOORDE	29.196	29.502	30.391	31.458	34.608	38.577	40.482	37.979	37.048	30.646	30.545	32.023	
ARR. LEUVEN	23.196	23.184	24.430	25.163	28.776	34.592	34.781	32.332	30.240	24.991	23.702	24.933	
ARR. NIJVEL	19.337	18.904	19.702	20.919	19.423	19.984	22.256	22.559	24.075	17.702	16.011	15.947	
HENEGOUWEN	68.411	63.970	65.593	75.091	76.179	79.059	81.015	79.542	83.182	55.354	55.072	61.332	
ARR. AAT	4.190	4.085	4.423	4.962	5.040	5.213	5.461	5.360	5.284	3.659	3.749	4.177	
ARR. CHARLEROI	22.288	19.877	20.008	23.274	24.294	25.565	25.697	25.418	26.841	17.733	17.851	19.700	
ARR. BERGEN	12.727	12.214	12.688	14.673	14.555	14.889	15.532	15.694	16.521	10.530	10.113	11.517	
ARR. MOESKROEN	3.822	3.767	4.000	4.539	4.438	4.155	4.276	4.142	4.301	3.297	3.189	3.522	
ARR. ZINNIK	8.919	8.210	8.424	9.522	9.635	10.492	10.432	10.358	10.985	7.390	7.135	8.018	
ARR. THUIN	8.396	8.096	7.918	8.835	8.731	9.336	9.850	9.378	9.708	6.357	6.504	7.074	
ARR. DOORNIK	8.069	7.721	8.132	9.286	9.486	9.409	9.767	9.192	9.542	6.388	6.531	7.324	
PROV. LUIK	54.702	51.192	50.812	56.749	60.843	65.158	64.770	63.244	64.356	45.502	47.619	50.825	
ARR. HOEI	6.025	5.717	5.550	6.049	5.998	6.721	7.039	6.882	6.730	4.419	4.606	4.950	
ARR. LUIK	29.218	26.956	27.324	31.019	33.713	36.051	35.602	35.378	37.141	26.080	27.279	29.526	
ARR. VERVIERS	15.656	14.903	14.204	15.680	17.211	17.917	17.330	16.241	15.744	11.845	12.542	12.808	
ARR. BORGWORM	3.803	3.616	3.734	4.001	3.921	4.469	4.799	4.743	4.741	3.158	3.192	3.541	
LIMBURG	40.979	43.444	46.270	45.538	53.444	59.991	58.590	54.637	49.179	39.263	40.211	38.590	
ARR. HASSELT	19.020	20.119	21.850	21.695	25.477	28.435	28.182	26.706	24.237	19.403	19.523	18.975	
ARR. MAASEIK	12.581	13.227	13.599	12.641	15.141	17.381	16.570	14.936	12.722	10.302	10.853	10.170	
ARR. TONGEREN	9.378	10.098	10.821	11.202	12.826	14.175	13.838	12.995	12.220	9.558	9.835	9.445	
LUXEMBURG	16.022	15.232	14.919	15.707	16.221	17.579	17.057	15.761	14.691	9.818	11.097	12.124	
ARR. AARLEN	3.195	2.945	2.828	2.927	3.228	3.806	3.559	3.197	3.175	2.215	2.440	2.577	
ARR. BASTENAKEN	2.788	2.611	2.529	2.704	2.835	3.015	2.800	2.513	2.320	1.529	1.753	1.936	
ARR. MARCHE-EN-FAMENNE	3.304	3.133	2.951	3.179	3.294	3.559	3.511	3.216	2.953	1.998	2.173	2.383	
ARR. NEUFCHATEAU	3.634	3.535	3.601	3.851	3.809	3.850	3.854	3.714	3.354	2.369	2.590	2.800	
ARR. VIRTON	3.101	3.008	3.010	3.046	3.055	3.349	3.333	3.121	2.889	1.707	2.141	2.428	
PROV. NAMEN	26.936	26.016	26.085	28.370	28.720	30.682	30.654	29.705	29.770	19.190	20.684	21.821	
ARR. DINANT	6.184	6.115	5.938	6.421	6.562	6.842	6.727	6.363	6.074	4.097	4.646	5.038	
ARR. NAMEN	17.026	16.332	16.536	17.750	18.011	19.540	19.719	19.294	19.469	12.328	13.099	13.572	
ARR. PHILIPPEVILLE	3.726	3.569	3.611	4.199	4.147	4.300	4.208	4.048	4.227	2.765	2.939	3.211	
PROV. OOST-VLAANDEREN	70.663	72.440	78.366	84.115	96.069	104.966	100.745	93.788	91.995	75.035	76.433	79.526	
ARR. AALST	13.018	13.912	15.167	16.657	19.086	21.186	20.481	19.029	17.885	14.529	15.097	16.429	
ARR. DENDERMONDE	9.891	10.284	11.178	12.228	13.379	14.387	14.065	13.449	13.039	10.307	10.654	10.788	
ARR. EEKLO	4.109	4.259	4.833	5.255	5.898	5.992	5.585	5.311	5.319	4.441	4.545	4.859	
ARR. GENT	25.857	25.475	27.180	28.821	34.205	38.604	36.797	33.397	32.881	27.227	27.762	28.389	
ARR. OUDENAARDE	5.957	6.286	6.859	7.215	7.780	8.485	8.092	7.664	7.407	5.936	6.221	6.946	
ARR. SINT-NIKLAAS	11.831	12.224	13.149	13.939	15.721	16.312	15.725	14.938	15.464	12.595	12.154	12.115	
PROV. WEST-VLAANDEREN	64.648	65.299	67.954	71.705	80.806	86.942	81.660	75.168	72.550	63.039	64.085	66.145	
ARR. BRUGGE	14.808	15.110	15.571	16.973	19.201	20.754	20.020	18.472	18.134	15.398	15.441	15.681	
ARR. DIKSMUIDE	2.956	3.008	2.968	3.090	3.563	3.819	3.442	3.127	2.872	2.548	2.717	2.706	
ARR. IEPER	6.444	6.665	6.664	7.121	7.588	7.845	7.357	6.810	6.554	5.580	5.538	5.868	
ARR. KORTRIJK	16.385	16.585	17.803	18.211	20.445	22.441	20.519	18.988	18.105	15.709	15.894	16.195	
ARR. OOSTENDE	7.501	7.313	7.468	8.210	9.550	10.337	9.967	9.312	9.024	7.902	8.170	8.696	
ARR. ROESELARE	8.155	8.366	8.795	9.230	10.396	10.991	10.068	9.261	9.140	8.169	8.438	8.544	
ARR. TIELT	5.230	5.302	5.639	5.760	6.335	6.861	6.531	5.889	5.479	4.854	4.981	5.144	
ARR. VEURNE	3.169	2.950	3.046	3.110	3.728	3.894	3.756	3.309	3.242	2.879	2.906	3.311	

N.I.S.		TABEL OO.04 C T							BLZ. 1.- FOL. 2.-			ARRONDISSEMENTEN
BEVOLKING OP 1-1-1991		BELGISCHE BEVOLKING NAAR GESLACHT, LEEFTIJDGROEPEN EN LEEFTIJDKlassen - TOTALE BEVOLKING -										
LEEFTIJDGROEP								LEEFTIJDKlasse			ALGE- MEEN	WOONPLAATS
60-64 JAAR	65-69 JAAR	70-74 JAAR	75-79 JAAR	80-84 JAAR	85-89 JAAR	90-94 JAAR	95 JAAR EN MEER	0-14 JAAR	15-64 JAAR	65 JAAR EN MEER	TOTAAL	
526.339	493.717	303.887	297.128	204.985	101.131	30.928	5.803	1.608.069	6.036.799	1.437.579	9.082.447	HET RIJK
44.258	47.260	31.921	33.147	24.102	12.936	4.277	952	98.511	432.628	154.595	685.734	BRUSSELS GEWEST
311.974	282.371	172.553	170.362	116.022	56.322	16.996	3.125	971.725	3.720.645	817.751	5.510.121	VLAAMS GEWEST
170.107	164.086	99.413	93.619	64.861	31.873	9.655	1.726	537.833	1.883.526	465.233	2.886.592	WAALS GEWEST
3.462	3.069	1.638	1.707	1.128	549	145	23	10.677	39.011	8.259	57.947	WAARVAN DUIJS TAALGEBIED
87.384	79.228	50.414	49.187	32.946	15.643	4.682	820	261.763	1.018.964	232.920	1.513.647	PROV. ANTWERPEN
51.965	48.325	30.850	30.318	20.483	10.089	3.043	527	143.154	570.156	143.635	856.945	ARR. ANTWERPEN
16.958	15.488	10.084	9.866	6.776	3.216	958	185	46.716	192.886	46.573	286.175	ARR. MECHELEN
18.461	15.415	9.480	9.003	5.687	2.338	681	108	71.893	255.922	42.712	370.527	ARR. TURNHOUT
114.507	110.830	70.027	69.417	48.720	24.950	8.035	1.648	316.353	1.254.629	333.627	1.904.609	BRABANT
44.258	47.260	31.921	33.147	24.102	12.936	4.277	952	98.511	432.628	154.595	685.734	ARR. BRUSSEL-HOOFDSTAD
30.421	26.853	15.870	15.053	10.055	4.998	1.497	284	89.089	343.787	74.610	507.486	ARR. HALLE-VILVOORDE
24.162	22.225	13.665	13.192	9.036	4.357	1.385	254	70.810	283.672	64.114	418.596	ARR. LEEUVEN
15.666	14.492	8.571	8.025	5.527	2.659	876	158	57.943	194.542	40.308	292.793	ARR. NIJVEL
65.760	65.806	38.869	37.104	26.184	13.134	3.935	686	197.974	711.586	185.718	1.095.278	HENEGOUWEN
4.569	4.390	2.797	2.587	1.716	837	271	44	12.698	47.474	12.642	72.814	ARR. AAT
21.547	21.165	12.487	11.587	8.156	4.268	1.246	228	62.173	227.920	59.137	349.230	ARR. CHARLEROI
12.686	13.212	7.775	7.297	5.073	2.383	665	107	37.629	136.710	36.512	210.851	ARR. BERGEN
3.536	3.526	1.981	2.016	1.649	871	253	39	11.589	39.395	10.335	61.319	ARR. MOESKROEN
8.296	8.390	4.996	5.142	3.445	1.689	519	88	25.553	92.263	24.269	142.085	ARR. ZINNIK
7.461	7.378	4.223	3.905	2.783	1.464	449	70	24.410	83.234	20.272	127.916	ARR. THUIN
7.665	7.745	4.610	4.570	3.362	1.622	532	110	23.922	84.590	22.551	131.063	ARR. DOORNIK
52.874	50.243	31.075	28.938	20.138	9.802	2.976	524	156.706	571.940	143.696	872.342	PROV. LUIK
5.219	4.899	2.974	2.750	1.935	940	262	47	17.292	58.613	13.807	89.712	ARR. HOEI
30.936	29.396	18.233	16.843	11.935	5.936	1.851	313	83.498	322.725	84.507	490.730	ARR. LUIK
12.986	12.361	7.657	7.330	4.884	2.257	664	131	44.763	150.304	35.284	230.351	ARR. VERVIERS
3.733	3.587	2.211	2.015	1.384	669	199	33	11.153	40.298	10.098	61.549	ARR. BORGWORM
34.666	29.012	16.654	14.983	9.347	4.299	1.247	214	130.693	474.109	75.756	680.558	LIMBURG
17.322	14.783	8.434	7.293	4.542	2.093	616	96	60.989	229.955	37.857	328.801	ARR. HASSELT
8.708	6.625	3.653	3.481	2.116	934	269	45	39.407	129.424	17.123	185.954	ARR. MAASEIK
8.636	7.604	4.567	4.209	2.689	1.272	362	73	30.297	114.730	20.776	165.803	ARR. TONGEREN
12.759	11.771	7.535	7.204	4.687	2.231	646	129	46.173	142.814	34.203	223.190	LUXEMBURG
2.599	2.291	1.331	1.323	842	412	86	24	8.968	29.723	6.309	45.000	ARR. AARLEN
2.055	1.855	1.284	1.168	739	307	75	16	7.928	23.460	5.444	36.832	ARR. BASTENAKEN
2.613	2.453	1.618	1.413	902	381	141	24	9.388	28.879	6.932	45.199	ARR. MARCHE-EN-FAMENNE
3.001	2.822	1.890	1.834	1.184	577	179	33	10.770	33.192	8.519	52.481	ARR. NEUFCHATEAU
2.491	2.350	1.412	1.466	1.020	554	165	32	9.119	27.560	6.999	43.678	ARR. VIRTON
23.048	21.774	13.363	12.348	8.325	4.047	1.222	229	79.037	262.644	61.308	402.989	PROV. NAMEN
5.281	5.130	3.229	2.944	1.907	936	258	55	18.237	58.051	14.459	90.747	ARR. DINANT
14.427	13.601	8.232	7.766	5.260	2.604	789	142	49.894	167.209	38.394	255.497	ARR. NAMEN
3.340	3.043	1.902	1.638	1.158	507	175	32	10.906	37.384	8.455	56.745	ARR. PHILIPPEVILLE
72.878	67.464	41.894	42.939	29.758	14.651	4.459	805	221.469	875.550	201.970	1.298.989	PROV. OOST-VLAANDEREN
14.992	13.579	8.037	8.182	5.476	2.615	777	138	42.097	175.371	38.804	256.272	ARR. AALST
9.706	9.162	5.454	5.542	3.630	1.728	470	67	31.353	122.002	26.053	179.408	ARR. DENDERMONDE
4.374	3.925	2.530	2.702	1.954	1.087	308	59	13.201	51.579	12.565	77.345	ARR. EEKLO
26.295	24.536	15.437	15.946	11.461	5.701	1.888	354	78.512	314.378	75.323	468.213	ARR. GENT
6.556	6.117	3.797	4.138	2.934	1.578	496	102	19.102	72.302	19.162	110.566	ARR. OUDENAARDE
10.955	10.145	6.639	6.429	4.303	1.942	520	85	37.204	139.918	30.063	207.185	ARR. SINT-NIKLAAS
62.463	57.589	34.056	35.008	24.880	12.374	3.726	748	197.901	724.563	168.381	1.090.845	PROV. WEST-VLAANDEREN
14.615	13.289	8.138	8.553	6.003	2.964	934	192	45.489	174.689	40.073	260.251	ARR. BRUGGE
2.765	2.627	1.440	1.495	1.157	539	179	26	8.932	30.649	7.463	47.044	ARR. DIKSMUIDE
5.896	5.697	3.493	3.259	2.342	1.141	355	48	19.773	66.157	16.335	102.265	ARR. IEPER
15.177	13.590	7.676	8.175	5.703	2.793	802	155	50.773	181.684	38.894	271.351	ARR. KORTRIJK
8.403	8.108	4.811	4.885	3.502	1.698	537	126	22.282	89.571	23.667	135.520	ARR. OOSTENDE
7.501	6.875	4.051	4.075	2.927	1.521	409	87	25.316	91.738	19.945	136.999	ARR. ROESELARE
4.758	4.139	2.379	2.777	1.976	1.060	286	63	16.171	56.592	12.680	85.443	ARR. TIELT
3.348	3.264	2.068	1.789	1.270	658	224	51	9.165	33.483	9.324	51.972	ARR. VEURNE

N.I.S. BEVOLKING OP 1-1-1991	TABEL OO.04 C M										BLZ. 1.- FOL. 1.-		ARRONDISSEMENTEN
	BELGISCHE BEVOLKING NAAR GESLACHT, LEEFTIJDGROEPEN EN LEEFTIJDKlassen - MANNELIJKE BEVOLKING -												
	WOONPLAATS	LEEFTIJDGROEP											
0-4 JAAR		5-9 JAAR	10-14 JAAR	15-19 JAAR	20-24 JAAR	25-29 JAAR	30-34 JAAR	35-39 JAAR	40-44 JAAR	45-49 JAAR	50-54 JAAR	55-59 JAAR	
HET RIJK	275.858	270.673	277.394	296.081	330.209	361.663	352.712	331.997	325.652	252.359	250.682	258.649	
BRUSSELS GEWEST	18.944	18.088	15.266	16.652	21.488	26.327	24.093	22.001	21.652	17.927	17.415	18.858	
VLAAMS GEWEST	161.864	164.865	171.616	178.669	206.157	228.885	222.130	206.266	196.438	162.175	160.767	162.724	
WAALS GEWEST	95.050	89.720	90.512	100.760	102.564	106.451	106.489	103.730	107.562	72.257	72.500	77.067	
WAARVAN DUTS TAALGEBIED	1.924	1.814	1.716	1.881	2.390	2.560	2.305	1.959	1.799	1.529	1.797	1.977	
PROV. ANTWERPEN	44.380	44.753	45.026	46.351	55.731	62.935	61.339	56.707	53.688	44.385	44.144	44.334	
ARR. ANTWERPEN	24.837	24.430	23.941	24.849	30.272	34.295	33.557	31.076	29.661	24.989	24.799	25.267	
ARR. MECHELEN	8.119	8.032	8.020	8.605	10.384	11.855	11.505	10.708	10.372	8.358	8.562	8.609	
ARR. TURNHOUT	11.424	12.291	13.065	12.897	15.075	16.785	16.277	14.923	13.655	11.038	10.783	10.458	
BRABANT	55.778	52.817	53.524	56.344	63.694	73.138	72.808	68.268	66.969	54.616	52.024	54.443	
ARR. BRUSSEL-HOOFDSTAD	18.944	16.088	15.266	16.652	21.488	26.327	24.093	22.001	21.652	17.927	17.415	18.858	
ARR. HALLE-VILVOORDE	14.891	15.087	15.660	15.956	17.635	19.401	20.176	18.940	18.374	15.157	14.935	15.560	
ARR. LEUVEN	12.001	11.828	12.470	12.987	14.682	17.457	17.701	16.440	15.272	12.797	11.815	12.309	
ARR. NIJVEL	9.942	9.814	10.128	10.749	9.889	9.953	10.838	10.887	11.671	8.735	7.859	7.716	
HENEGOUWEN	35.144	32.701	33.326	38.438	38.683	39.307	39.675	38.692	41.275	27.184	26.434	28.874	
ARR. AAT	2.190	2.118	2.261	2.562	2.546	2.668	2.749	2.713	2.714	1.776	1.823	2.012	
ARR. CHARLEROI	11.341	10.155	10.139	11.834	12.086	12.464	12.420	12.142	13.133	8.672	8.411	9.155	
ARR. BERGEN	6.637	6.207	6.455	7.488	7.454	7.381	7.551	7.475	8.210	5.095	4.848	5.328	
ARR. MOESKROEN	1.938	1.932	2.013	2.347	2.344	2.114	2.097	1.993	2.073	1.636	1.571	1.675	
ARR. ZINNIK	4.582	4.240	4.296	4.854	4.892	5.181	5.144	5.053	5.466	3.640	3.488	3.792	
ARR. THUIN	4.309	4.130	4.008	4.625	4.453	4.666	4.870	4.668	4.896	3.164	3.105	3.412	
ARR. DOORNIK	4.147	3.919	4.154	4.728	4.908	4.833	4.844	4.648	4.783	3.201	3.188	3.500	
PROV. LUIK	28.022	26.104	26.087	28.905	31.025	32.614	31.834	31.160	31.930	21.951	22.751	24.258	
ARR. HOEI	3.167	2.932	2.809	3.086	3.021	3.426	3.495	3.472	3.425	2.164	2.265	2.387	
ARR. LUIK	14.891	13.778	14.062	15.640	17.082	17.771	17.190	17.143	18.043	12.384	12.833	13.909	
ARR. VERVIERS	8.022	7.543	7.267	8.077	8.918	9.155	8.757	8.203	8.022	5.795	6.120	6.259	
ARR. BORGWORM	1.942	1.851	1.949	2.102	2.004	2.262	2.392	2.342	2.440	1.608	1.533	1.703	
LIMBURG	21.075	22.322	23.772	23.319	27.337	30.449	29.710	27.697	25.609	19.999	20.254	19.267	
ARR. HASSELT	9.797	10.251	11.166	11.181	12.952	14.543	14.231	13.390	12.272	9.919	9.739	9.369	
ARR. MAASEIK	6.429	6.911	7.096	6.454	7.755	8.784	8.445	7.655	6.623	5.206	5.547	5.117	
ARR. TONGEREN	4.849	5.160	5.510	5.684	6.630	7.122	7.034	6.652	6.174	4.874	4.968	4.781	
LUXEMBURG	8.199	7.825	7.553	8.104	8.236	9.059	8.713	8.056	7.615	4.882	5.416	5.912	
ARR. AARLEN	1.662	1.540	1.426	1.557	1.571	1.932	1.774	1.603	1.605	1.065	1.176	1.288	
ARR. BASTENAKEN	1.440	1.350	1.339	1.367	1.451	1.559	1.448	1.334	1.212	767	862	912	
ARR. MARCHE-EN-FAMENNE	1.670	1.565	1.498	1.627	1.670	1.841	1.812	1.657	1.533	1.011	1.082	1.122	
ARR. NEUFCHATEAU	1.844	1.808	1.807	1.997	1.937	2.012	1.988	1.909	1.775	1.169	1.299	1.384	
ARR. VIRTON	1.583	1.562	1.483	1.556	1.607	1.715	1.691	1.553	1.490	870	997	1.206	
PROV. NAMEN	13.743	13.276	13.418	14.564	14.731	15.518	15.429	14.935	15.071	9.505	10.040	10.307	
ARR. DINANT	3.153	3.144	3.014	3.252	3.364	3.486	3.448	3.294	3.097	2.008	2.257	2.357	
ARR. NAMEN	8.690	8.325	8.557	9.082	9.220	9.859	9.804	9.553	9.814	6.156	6.348	6.360	
ARR. PHILIPPEVILLE	1.900	1.807	1.847	2.230	2.147	2.173	2.177	2.088	2.160	1.341	1.435	1.590	
PROV. OOST-VLAANDEREN	36.281	37.305	39.875	43.174	49.030	53.611	51.357	48.173	47.008	37.971	37.812	38.863	
ARR. AALST	6.577	7.199	7.738	8.522	9.781	10.896	10.520	9.954	9.216	7.472	7.453	7.989	
ARR. DENDERMONDE	5.130	5.278	5.756	6.388	6.835	7.401	7.181	6.929	6.754	5.255	5.330	5.330	
ARR. EEKLO	2.129	2.219	2.505	2.664	3.099	3.105	2.868	2.710	2.689	2.306	2.247	2.416	
ARR. GENT	13.243	13.070	13.723	14.806	17.285	19.588	18.731	16.925	16.686	13.531	13.682	13.751	
ARR. OUDENAARDE	3.088	3.207	3.542	3.700	4.019	4.407	4.165	4.019	3.850	2.951	3.111	3.384	
ARR. SINT-NIKLAAS	6.114	6.332	6.611	7.094	8.011	8.214	7.892	7.636	7.813	6.456	5.989	5.993	
PROV. WEST-VLAANDEREN	33.236	33.570	34.813	36.882	41.742	45.032	41.847	38.309	37.027	31.866	31.807	32.391	
ARR. BRUGGE	7.660	7.779	7.983	8.750	9.984	10.606	10.237	9.253	9.194	7.764	7.516	7.707	
ARR. DIKSMUIDE	1.551	1.597	1.544	1.577	1.844	2.036	1.770	1.628	1.480	1.313	1.381	1.360	
ARR. IEPER	3.271	3.384	3.419	3.604	3.970	4.130	3.771	3.518	3.373	2.829	2.753	2.873	
ARR. KORTRIJK	8.405	8.489	9.126	9.396	10.471	11.586	10.465	9.720	9.178	7.821	7.962	7.995	
ARR. OOSTENDE	3.852	3.754	3.831	4.185	4.950	5.365	5.115	4.727	4.586	4.002	4.066	4.138	
ARR. ROESELARE	4.150	4.300	4.479	4.828	5.326	5.717	5.288	4.712	4.682	4.187	4.235	4.194	
ARR. TIELT	2.705	2.773	2.875	2.957	3.273	3.575	3.327	3.084	2.847	2.534	2.521	2.564	
ARR. VEURNE	1.642	1.494	1.556	1.585	1.924	2.017	1.874	1.667	1.687	1.416	1.373	1.560	

N.I.S.		TABEL 00.04 C M							BLZ. 1.- FOL. 2.-			ARRONDISSEMENTEN	
BEVOLKING OP 1-1-1991		BELGISCHE BEVOLKING NAAR GESLACHT, LEEFTIJDGROEPEN EN LEEFTIJDKLASSEN - MANNELIJKE BEVOLKING -											
LEEFTIJDGROEP								LEEFTIJDKLASSE			ALGE- MEEN	WOONPLAATS	
60-64 JAAR	65-69 JAAR	70-74 JAAR	75-79 JAAR	80-84 JAAR	85-89 JAAR	90-94 JAAR	95 JAAR EN MEER	0-14 JAAR	15-64 JAAR	65 JAAR EN MEER	TOTAAL		
246.948	221.823	127.685	111.912	65.774	27.199	7.192	1.160	823.925	3.006.952	562.745	4.393.622	HET RIJK	
19.228	19.585	12.265	11.222	6.857	3.049	821	151	50.298	205.641	53.950	309.889	BRUSSELS GEWEST	
149.254	130.528	74.960	67.007	39.779	16.406	4.427	735	498.345	1.873.465	333.842	2.705.652	VLAAMS GEWEST	
78.466	71.710	40.460	33.683	19.138	7.744	1.944	274	275.282	927.846	174.953	1.378.081	WAALS GEWEST	
1.646	1.296	616	579	324	164	36	2	5.454	19.663	3.017	28.134	WAARVAN DUITSS TAALGEBIED	
41.912	36.559	21.774	19.104	10.963	4.412	1.100	182	134.159	511.526	94.094	739.779	PROV. ANTWERPEN	
24.629	21.928	13.183	11.475	6.638	2.679	633	103	73.208	283.394	56.639	413.241	ARR. ANTWERPEN	
8.228	7.251	4.406	3.942	2.327	979	253	49	24.171	97.186	19.207	140.564	ARR. MECHELEN	
9.055	7.380	4.185	3.687	1.998	754	214	30	36.780	130.946	18.248	185.974	ARR. TURNHOUT	
53.112	49.101	29.110	25.496	15.231	6.386	1.733	303	162.119	615.416	127.360	904.895	BRABANT	
19.228	19.585	12.265	11.222	6.857	3.049	821	151	50.298	205.641	53.950	309.889	ARR. BRUSSEL-HOOFDSTAD	
14.809	12.499	7.093	5.952	3.540	1.420	359	63	45.638	170.943	30.926	247.507	ARR. HALLE-VILVOORDE	
11.611	10.464	6.040	5.222	3.073	1.251	358	65	36.299	143.071	26.473	205.843	ARR. LEUVEN	
7.464	6.553	3.712	3.100	1.761	666	195	24	29.884	95.761	16.011	141.656	ARR. NIJVEL	
29.941	28.550	15.770	13.136	7.659	3.180	800	119	101.171	348.503	69.214	518.888	HENEGOUWEN	
2.129	1.969	1.206	994	542	225	68	10	6.569	23.692	5.014	35.275	ARR. AAT	
9.741	8.835	4.883	3.883	2.158	907	198	43	31.635	110.058	20.907	162.600	ARR. CHARLEROI	
5.626	5.699	3.098	2.502	1.410	581	145	16	19.299	66.456	13.451	99.206	ARR. BERGEN	
1.643	1.578	830	780	582	235	52	8	5.883	19.493	4.065	29.441	ARR. MOESKROEN	
3.829	3.675	2.060	1.872	1.064	424	122	10	13.118	45.339	9.227	67.684	ARR. ZINNIK	
3.436	3.295	1.735	1.351	788	370	91	19	12.447	41.295	7.649	61.391	ARR. THUIN	
3.537	3.499	1.958	1.754	1.115	438	124	13	12.220	42.170	8.901	63.291	ARR. DOORNIK	
24.312	21.787	12.429	10.199	5.720	2.334	556	75	80.213	280.740	53.100	414.053	PROV. LUIK	
2.440	2.126	1.245	1.024	570	230	44	9	8.908	29.181	5.248	43.337	ARR. HOEI	
14.035	12.689	7.171	5.814	3.308	1.347	323	41	42.731	156.030	30.693	229.454	ARR. LUIK	
6.067	5.363	3.109	2.613	1.403	597	144	15	22.832	75.373	13.244	111.449	ARR. VERVIERS	
1.770	1.609	904	748	439	160	45	10	5.742	20.156	3.915	29.813	ARR. BORGWORM	
16.966	13.663	7.276	5.914	3.103	1.273	375	59	67.169	240.067	31.663	338.899	LIMBURG	
8.423	6.979	3.716	2.881	1.493	588	180	27	31.214	116.019	15.864	163.097	ARR. HASSELT	
4.321	3.074	1.613	1.378	703	280	79	14	20.436	65.907	7.141	93.484	ARR. MAASEIK	
4.222	3.610	1.947	1.655	907	405	116	18	15.519	58.141	8.658	82.318	ARR. TONGEREN	
6.005	5.183	3.114	2.797	1.540	626	159	24	23.577	71.998	13.443	109.018	LUXEMBURG	
1.205	954	552	506	282	115	21	3	4.628	14.776	2.433	21.837	ARR. AARLEN	
1.006	834	534	447	243	75	18	6	4.129	11.918	2.157	18.204	ARR. BASTENAKEN	
1.240	1.073	660	537	279	113	34	7	4.733	14.595	2.703	22.031	ARR. MARCHE-EN-FAMENNE	
1.402	1.271	786	699	404	159	43	6	5.459	16.872	3.368	25.699	ARR. NEUFCHATEAU	
1.152	1.051	582	608	332	164	43	2	4.628	13.837	2.782	21.247	ARR. VIRTON	
10.744	9.637	5.435	4.451	2.458	938	234	32	40.437	130.844	23.185	194.466	PROV. NAMEN	
2.514	2.264	1.373	1.072	588	224	50	8	9.311	29.077	5.579	43.967	ARR. DINANT	
6.652	6.008	3.247	2.753	1.524	586	154	20	25.572	82.848	14.292	122.712	ARR. NAMEN	
1.578	1.365	815	626	346	128	30	4	5.554	18.919	3.314	27.787	ARR. PHILIPPEVILLE	
34.500	30.894	18.040	16.948	10.266	4.311	1.262	177	113.461	441.499	81.898	636.858	PROV. OOST-VLAANDEREN	
7.033	6.132	3.509	3.163	1.770	700	201	28	21.514	88.836	15.503	125.853	ARR. AALST	
4.611	4.247	2.424	2.194	1.291	496	137	17	16.164	62.014	10.806	88.984	ARR. DENDERMONDE	
2.104	1.821	1.142	1.119	735	364	101	21	6.853	26.208	5.303	38.364	ARR. EEKLO	
12.360	11.232	6.538	6.202	3.891	1.649	518	67	40.036	157.345	30.097	227.478	ARR. GENT	
3.093	2.777	1.616	1.620	1.024	502	143	20	9.837	36.699	7.702	54.238	ARR. OUDENAARDE	
5.299	4.685	2.811	2.650	1.555	600	162	24	19.057	70.397	12.487	101.941	ARR. SINT-NIKLAAS	
29.456	26.449	14.737	13.867	8.834	3.739	973	189	101.619	366.359	68.788	536.766	PROV. WEST-VLAANDEREN	
6.844	6.076	3.569	3.268	2.106	830	236	44	23.422	87.855	16.129	127.406	ARR. BRUGGE	
1.273	1.292	646	619	439	212	51	7	4.692	15.662	3.266	23.620	ARR. DIKSMUIDE	
2.770	2.619	1.503	1.363	882	339	89	8	10.074	33.591	6.803	50.468	ARR. IEPER	
7.214	6.188	3.267	3.248	2.025	870	218	43	26.020	91.808	15.859	133.687	ARR. KORTRIJK	
3.963	3.633	2.026	1.811	1.138	484	126	25	11.437	45.097	9.243	65.777	ARR. OOSTENDE	
3.535	3.201	1.768	1.640	1.053	436	114	32	12.929	46.704	8.244	67.877	ARR. ROESELARE	
2.279	1.924	1.042	1.172	747	358	76	19	8.353	28.961	5.338	42.652	ARR. TIELT	
1.578	1.516	916	746	444	210	63	11	4.692	16.681	3.906	25.279	ARR. VEURNE	

N.I.S. BEVOLKING OP 1-1-1991	TABEL OO.04 C F										BLZ. 1.- FOL. 1.-	
	BELGISCHE BEVOLKING NAAR GESLACHT, LEEFTIJDGROEPEN EN LEEFTIJDKlassen - VROUWELIJKE BEVOLKING -										ARRONDISSEMENTEN	
WOONPLAATS	LEEFTIJDGROEP											
	0-4 JAAR	5-9 JAAR	10-14 JAAR	15-19 JAAR	20-24 JAAR	25-29 JAAR	30-34 JAAR	35-39 JAAR	40-44 JAAR	45-49 JAAR	50-54 JAAR	55-59 JAAR
HET RIJK	261.938	257.285	264.921	282.855	318.088	353.659	349.906	330.184	323.413	254.712	261.156	276.483
BRUSSELS GEWEST	17.906	15.312	14.995	16.306	22.362	27.356	25.361	23.600	24.192	20.289	20.120	22.371
VLAAMS GEWEST	153.674	156.379	163.327	170.473	196.904	220.292	215.282	199.503	190.709	159.114	163.053	169.130
WAALS GEWEST	90.358	85.594	86.599	96.076	98.822	106.011	109.263	107.081	108.512	75.309	77.983	84.982
WAARVAN DUTS TAALGEBIED	1.833	1.743	1.647	1.798	2.306	2.354	2.161	1.879	1.762	1.652	1.830	1.790
PROV. ANTWERPEN	42.476	42.622	42.506	44.812	53.627	61.174	59.815	55.158	52.447	43.930	44.700	46.303
ARR. ANTWERPEN	23.927	23.213	22.806	-23.984	29.236	33.717	33.074	30.959	29.907	25.481	25.872	27.196
ARR. MECHELEN	7.352	7.552	7.641	8.422	10.034	11.562	11.124	10.389	9.896	8.181	8.457	8.905
ARR. TURNHOUT	11.197	11.857	12.059	12.406	14.357	15.895	15.617	13.810	12.644	10.268	10.371	10.202
BRABANT	52.801	50.173	51.260	54.154	62.963	73.698	74.165	70.203	70.238	56.939	55.769	59.689
ARR. BRUSSEL-HOOFDSTAD	17.906	15.312	14.995	16.306	22.362	27.356	25.361	23.600	24.192	20.289	20.120	22.371
ARR. HALLE-VILVOORDE	14.305	14.415	14.731	15.502	16.973	19.176	20.306	19.039	18.674	15.489	15.610	16.463
ARR. LEUVEN	11.195	11.356	11.960	12.176	14.094	17.135	17.080	15.892	14.968	12.194	11.887	12.624
ARR. NIJVEL	9.395	9.090	9.574	10.170	9.534	10.031	11.418	11.672	12.404	8.967	8.152	8.231
HENEGOUWEN	33.267	31.269	32.267	36.653	37.496	39.752	41.340	40.850	41.907	28.170	28.638	32.458
ARR. AAT	2.000	1.967	2.162	2.400	2.494	2.545	2.712	2.647	2.570	1.883	1.926	2.165
ARR. CHARLEROI	10.947	9.722	9.869	11.440	12.208	13.101	13.277	13.276	13.708	9.061	9.440	10.545
ARR. BERGEN	6.090	6.007	6.233	7.185	7.101	7.508	7.981	8.219	8.311	5.435	5.265	6.189
ARR. MOESKROEN	1.884	1.835	1.987	2.192	2.094	2.041	2.179	2.149	2.228	1.661	1.618	1.847
ARR. ZINNIK	4.337	3.970	4.128	4.668	4.743	5.311	5.288	5.305	5.519	3.750	3.647	4.226
ARR. THUIN	4.087	3.966	3.910	4.210	4.278	4.670	4.980	4.710	4.812	3.193	3.399	3.662
ARR. DOORNIK	3.922	3.802	3.978	4.558	4.578	4.576	4.923	4.544	4.759	3.187	3.343	3.824
PROV. LUIK	26.680	25.088	24.725	27.844	29.818	32.544	32.936	32.084	32.426	23.551	24.868	26.567
ARR. HOEI	2.858	2.785	2.741	2.963	2.977	3.295	3.544	3.410	3.305	2.255	2.341	2.563
ARR. LUIK	14.327	13.178	13.262	15.379	16.631	18.280	18.412	18.235	19.098	13.696	14.446	15.617
ARR. VERVIERS	7.634	7.360	6.937	7.603	8.293	8.762	8.573	8.038	7.722	6.050	6.422	6.549
ARR. BORGWORM	1.861	1.765	1.785	1.899	1.917	2.207	2.407	2.401	2.301	1.550	1.659	1.838
LIMBURG	19.904	21.122	22.498	22.219	26.107	29.542	28.880	26.940	24.110	19.264	19.957	19.323
ARR. HASSELT	9.223	9.868	10.684	10.514	12.525	13.892	13.951	13.316	11.965	9.484	9.784	9.606
ARR. MAASEIK	6.152	6.316	6.503	6.187	7.386	8.597	8.125	7.281	6.099	5.096	5.306	5.053
ARR. TONGEREN	4.529	4.938	5.311	5.518	6.196	7.053	6.804	6.343	6.046	4.684	4.867	4.664
LUXEMBURG	7.823	7.407	7.366	7.603	7.985	8.520	8.344	7.705	7.076	4.936	5.681	6.212
ARR. AARLEN	1.533	1.405	1.402	1.370	1.657	1.874	1.785	1.594	1.570	1.150	1.264	1.289
ARR. BASTENAKEN	1.348	1.261	1.190	1.337	1.384	1.456	1.352	1.179	1.108	762	891	1.024
ARR. MARCHE-EN-FAMENNE	1.634	1.568	1.453	1.552	1.624	1.718	1.699	1.559	1.420	987	1.091	1.261
ARR. NEUFCHATEAU	1.790	1.727	1.794	1.854	1.872	1.838	1.866	1.805	1.579	1.200	1.291	1.416
ARR. VIRTON	1.518	1.446	1.527	1.490	1.448	1.634	1.642	1.568	1.399	837	1.144	1.222
PROV. NAMEN	13.193	12.740	12.667	13.806	13.989	15.164	15.225	14.770	14.699	9.685	10.644	11.514
ARR. DINANT	3.031	2.971	2.924	3.169	3.198	3.356	3.279	3.069	2.977	2.089	2.389	2.681
ARR. NAMEN	8.336	8.007	7.979	8.668	8.791	9.681	9.915	9.741	9.655	6.172	6.751	7.212
ARR. PHILIPPEVILLE	1.826	1.762	1.764	1.969	2.000	2.127	2.031	1.960	2.067	1.424	1.504	1.621
PROV. OOST-VLAANDEREN	34.382	35.135	38.491	40.941	47.039	51.355	49.388	45.615	44.987	37.064	38.621	40.663
ARR. AALST	6.441	6.713	7.429	8.135	9.305	10.290	9.961	9.075	8.669	7.057	7.644	8.440
ARR. DENDERMONDE	4.761	5.006	5.422	5.840	6.544	6.986	6.884	6.520	6.285	5.052	5.324	5.458
ARR. EEKLO	1.980	2.040	2.328	2.591	2.799	2.887	2.717	2.601	2.630	2.135	2.298	2.443
ARR. GENT	12.614	12.405	13.457	14.015	16.920	19.016	18.066	16.472	16.195	13.696	14.080	14.638
ARR. OUDENAARDE	2.869	3.079	3.317	3.515	3.761	4.078	3.927	3.645	3.557	2.985	3.110	3.562
ARR. SINT-NIKLAAS	5.717	5.892	6.538	6.845	7.710	8.098	7.833	7.302	7.651	6.139	6.165	6.122
PROV. WEST-VLAANDEREN	31.412	31.729	33.141	34.823	39.064	41.910	39.813	36.859	35.523	31.173	32.278	33.754
ARR. BRUGGE	7.148	7.331	7.588	8.223	9.217	10.148	9.783	9.219	8.940	7.634	7.925	7.974
ARR. DIKSMUIDE	1.405	1.411	1.424	1.513	1.719	1.783	1.672	1.499	1.392	1.235	1.336	1.346
ARR. IEPER	3.173	3.281	3.245	3.517	3.618	3.715	3.586	3.292	3.181	2.751	2.785	2.995
ARR. KORTRIJK	7.980	8.096	8.677	8.815	9.974	10.855	10.054	9.268	8.927	7.888	7.932	8.200
ARR. OOSTENDE	3.649	3.559	3.637	4.025	4.600	4.972	4.852	4.585	4.438	3.900	4.104	4.558
ARR. ROESELARE	4.005	4.066	4.316	4.402	5.070	5.274	4.780	4.549	4.458	3.982	4.203	4.350
ARR. TIELT	2.525	2.529	2.764	2.803	3.062	3.286	3.204	2.805	2.632	2.320	2.460	2.580
ARR. VEURNE	1.527	1.456	1.490	1.525	1.804	1.877	1.882	1.642	1.555	1.463	1.533	1.751

N.I.S.		TABEL OO.04 C F						BLZ. 1.- FOL. 2.-				ARRONDISSEMENTEN
BEVOLKING OP 1-1-1991		BELGISCHE BEVOLKING NAAR GESLACHT, LEEFTIJDGROEPEN EN LEEFTIJDKlassen - VROUWELIJKE BEVOLKING -										
LEEFTIJDGROEP								LEEFTIJDKlasse			ALGE- MEEN	WOONPLAATS
60-64 JAAR	65-69 JAAR	70-74 JAAR	75-79 JAAR	80-84 JAAR	85-89 JAAR	90-94 JAAR	95 JAAR EN MEER	0-14 JAAR	15-64 JAAR	65 JAAR EN MEER	TOTAAL	
279.391	271.894	176.202	185.216	139.211	73.932	23.736	4.643	784.144	3.029.847	874.834	4.688.825	HET RIJK
25.030	27.675	19.656	21.925	17.245	9.887	3.456	801	48.213	226.987	100.645	375.845	BRUSSELS GEWEST
162.720	151.843	97.593	103.355	76.243	39.916	12.569	2.390	473.380	1.847.180	483.909	2.804.469	VLAAMS GEWEST
91.641	92.376	58.953	59.936	45.723	24.129	7.711	1.452	262.551	955.680	290.280	1.508.511	WAALS GEWEST
1.816	1.773	1.022	1.128	804	385	109	21	5.223	19.348	5.242	29.813	WAARVAN DUIJS TAALGEBIED
45.472	42.669	28.640	30.083	21.983	11.231	3.582	638	127.604	507.438	138.826	773.868	PROV. ANTWERPEN
27.336	26.397	17.667	18.843	13.845	7.410	2.410	424	69.946	286.762	86.996	443.704	ARR. ANTWERPEN
8.730	8.237	5.678	5.924	4.449	2.237	705	136	22.545	95.700	27.366	145.611	ARR. MECHELEN
9.406	8.035	5.295	5.316	3.689	1.584	467	78	35.113	124.976	24.464	184.553	ARR. TURNHOUT
61.395	61.729	40.917	43.921	33.489	18.564	6.302	1.345	154.234	639.213	206.267	999.714	BRABANT
25.030	27.675	19.656	21.925	17.245	9.887	3.456	801	48.213	226.987	100.645	375.845	ARR. BRUSSEL-HOOFDSTAD
15.612	14.354	8.777	9.101	6.515	3.578	1.138	221	43.451	172.844	43.684	259.979	ARR. HALLE-VILVOORDE
12.551	11.761	7.625	7.970	5.963	3.106	1.027	189	34.511	140.601	37.641	212.753	ARR. LEUVEN
8.202	7.939	4.859	4.925	3.766	1.993	681	134	28.059	98.781	24.297	151.137	ARR. NIJVEL
35.819	37.256	23.099	23.968	18.525	9.954	3.135	567	96.803	363.083	116.504	576.390	HENEGOUWEN
2.440	2.421	1.591	1.593	1.174	612	203	34	6.129	23.782	7.628	37.539	ARR. AAT
11.806	12.330	7.604	7.704	5.998	3.361	1.048	185	30.538	117.862	38.230	186.630	ARR. CHARLEROI
7.060	7.513	4.677	4.795	3.663	1.802	520	91	18.330	70.254	23.061	111.645	ARR. BERGEN
1.893	1.948	1.151	1.236	1.067	636	201	31	5.706	19.902	6.270	31.878	ARR. MOESKROEN
4.467	4.715	2.936	3.270	2.381	1.265	397	78	12.435	46.924	15.042	74.401	ARR. ZINNIK
4.025	4.083	2.488	2.554	1.995	1.094	358	51	11.963	41.939	12.623	66.525	ARR. THUIN
4.128	4.246	2.652	2.816	2.247	1.184	408	97	11.702	42.420	13.650	67.772	ARR. DOORNIK
28.562	28.456	18.646	18.739	14.418	7.468	2.420	449	76.493	291.200	90.596	458.289	PROV. LUIK
2.779	2.773	1.729	1.726	1.365	710	218	38	8.384	29.432	8.559	46.375	ARR. HOEI
16.901	16.707	11.062	11.029	8.627	4.589	1.528	272	40.767	166.695	53.814	261.276	ARR. LUIK
6.919	6.998	4.548	4.717	3.481	1.660	520	116	21.931	74.931	22.040	118.902	ARR. VERVIERS
1.963	1.978	1.307	1.267	945	509	154	23	5.411	20.142	6.183	31.736	ARR. BORGWORM
17.700	15.349	9.378	9.069	6.244	3.026	872	155	63.524	234.042	44.093	341.659	LIMBURG
8.899	7.804	4.718	4.412	3.049	1.505	436	69	29.775	113.936	21.993	165.704	ARR. HASSELT
4.387	3.551	2.040	2.103	1.413	654	190	31	18.971	63.517	9.982	92.470	ARR. MAASEIK
4.414	3.994	2.620	2.554	1.782	867	246	55	14.778	56.589	12.118	83.485	ARR. TONGEREN
6.754	6.588	4.421	4.407	3.147	1.605	487	105	22.596	70.816	20.760	114.172	LUXEMBURG
1.394	1.337	779	817	560	297	65	21	4.340	14.947	3.876	23.163	ARR. AARLEN
1.049	1.021	750	721	496	232	57	10	3.799	11.542	3.287	18.628	ARR. BASTENAKEN
1.373	1.380	958	876	623	268	107	17	4.655	14.284	4.229	23.168	ARR. MARCHE-EN-FAMENNE
1.599	1.551	1.104	1.135	780	418	136	27	5.311	16.320	5.151	26.782	ARR. NEUFCHATEAU
1.339	1.299	830	858	688	390	122	30	4.491	13.723	4.217	22.431	ARR. VIRTON
12.304	12.137	7.928	7.897	5.867	3.109	988	197	38.600	131.800	38.123	208.523	PROV. NAMEN
2.767	2.866	1.856	1.872	1.319	712	208	47	8.926	28.974	8.880	46.780	ARR. DINANT
7.775	7.593	4.985	5.013	3.736	2.018	635	122	24.322	84.361	24.102	132.785	ARR. NAMEN
1.762	1.678	1.087	1.012	812	379	145	28	5.352	18.465	5.141	28.958	ARR. PHILIPPEVILLE
38.378	36.570	23.854	25.991	19.492	10.340	3.197	628	108.008	434.051	120.072	662.131	PROV. OOST-VLAANDEREN
7.959	7.447	4.528	5.019	3.706	1.915	576	110	20.583	86.535	23.301	130.419	ARR. AALST
5.095	4.915	3.030	3.348	2.339	1.232	333	50	15.189	59.988	15.247	90.424	ARR. DENDERMONDE
2.270	2.104	1.388	1.583	1.219	723	207	38	6.348	25.371	7.262	38.981	ARR. EEKLO
13.935	13.304	8.899	9.744	7.570	4.052	1.370	287	38.476	157.033	45.226	240.735	ARR. GENT
3.463	3.340	2.181	2.518	1.910	1.076	353	82	9.265	35.603	11.460	56.328	ARR. OUDENAARDE
5.656	5.460	3.828	3.779	2.748	1.342	358	61	18.147	69.521	17.576	105.244	ARR. SINT-NIKLAAS
33.007	31.140	19.319	21.141	16.046	8.635	2.753	559	96.282	358.204	99.593	554.079	PROV. WEST-VLAANDEREN
7.771	7.213	4.569	5.285	3.897	2.134	698	148	22.067	86.834	23.944	132.845	ARR. BRUGGE
1.492	1.335	794	876	718	327	128	19	4.240	14.987	4.197	23.424	ARR. DIKSMUIDE
3.126	3.078	1.990	1.896	1.460	802	266	40	9.699	32.566	9.532	51.797	ARR. IEPER
7.963	7.402	4.409	4.927	3.678	1.923	584	112	24.753	89.876	23.035	137.664	ARR. KORTRIJK
4.440	4.475	2.785	3.074	2.364	1.214	411	101	10.845	44.474	14.424	69.743	ARR. OOSTENDE
3.966	3.674	2.283	2.435	1.874	1.085	295	55	12.387	45.034	11.701	69.122	ARR. ROESSELARE
2.479	2.215	1.337	1.605	1.229	702	210	44	7.818	27.631	7.342	42.791	ARR. TIELT
1.770	1.748	1.152	1.043	826	448	161	40	4.473	16.802	5.418	26.693	ARR. VEURNE

N.I.S.		TABEL 01.01 A								BLZ. 1.-		HET RIJK	
BEVOLKING OP 1-1-1991		TOTALE BEVOLKING NAAR LEEFTIJD, GESLACHT EN BURGERLIJKE STAAT											
		(1) OMVAT WETTELIJK GESCHIEDEN VAN TAFEL EN BED											
LEEFTIJD		MANNEN					VROUWEN					ALGE- MEEN TOTAAL	
		ON- GEHUWD	GEHUWD (1)	WEDUW- STAAT	GESCHEI- DEN	TOTAAL	ON- GEHUWD	GEHUWD (1)	WEDUW- STAAT	GESCHEI- DEN	TOTAAL		
0 JAAR		63.352	-	-	-	63.352	60.319	-	-	-	60.319	123.671	
1 JAAR		62.263	-	-	-	62.263	59.409	-	-	-	59.409	121.672	
2 JAAR		62.003	-	-	-	62.003	58.896	-	-	-	58.896	120.899	
3 JAAR		60.860	-	-	-	60.860	57.766	-	-	-	57.766	118.626	
4 JAAR		60.980	-	-	-	60.980	57.515	-	-	-	57.515	118.495	
0- 4 JAAR		309.458	-	-	-	309.458	293.905	-	-	-	293.905	603.363	
5 JAAR		59.088	-	-	-	59.088	56.227	-	-	-	56.227	115.315	
6 JAAR		59.772	-	-	-	59.772	57.144	-	-	-	57.144	116.916	
7 JAAR		60.617	-	-	-	60.617	57.523	-	-	-	57.523	118.140	
8 JAAR		61.945	-	-	-	61.945	58.979	-	-	-	58.979	120.924	
9 JAAR		63.731	-	-	-	63.731	60.562	-	-	-	60.562	124.293	
5- 9 JAAR		305.153	-	-	-	305.153	290.435	-	-	-	290.435	595.588	
10 JAAR		63.516	-	-	-	63.516	61.034	-	-	-	61.034	124.550	
11 JAAR		63.743	-	-	-	63.743	59.899	-	-	-	59.899	123.642	
12 JAAR		62.295	-	-	-	62.295	59.961	-	-	-	59.961	122.256	
13 JAAR		61.965	-	-	-	61.965	59.583	-	-	-	59.583	121.548	
14 JAAR		61.513	2	-	-	61.515	58.808	1	-	-	58.809	120.324	
10-14 JAAR		313.032	2	-	-	313.034	299.285	1	-	-	299.286	612.320	
15 JAAR		60.986	3	-	-	60.989	57.969	53	-	-	58.022	119.011	
16 JAAR		63.471	12	-	-	63.483	60.092	285	-	-	60.377	123.860	
17 JAAR		66.258	59	-	-	66.317	62.469	725	-	-	63.194	129.511	
18 JAAR		68.992	209	-	1	69.202	64.196	2.062	2	7	66.267	135.469	
19 JAAR		70.895	707	-	2	71.604	64.610	4.636	3	17	69.266	140.870	
15-19 JAAR		330.602	990	-	3	331.595	309.336	7.761	5	24	317.126	648.721	
20 JAAR		70.930	1.759	-	3	72.692	61.242	8.523	12	45	69.822	142.514	
21 JAAR		68.622	4.200	2	10	72.834	55.456	14.623	26	87	70.192	143.026	
22 JAAR		64.356	8.701	1	23	73.081	48.168	22.152	36	191	70.547	143.628	
23 JAAR		59.998	15.168	5	74	75.245	40.946	30.576	71	313	71.906	147.151	
24 JAAR		54.674	23.009	8	177	77.868	35.336	39.144	80	599	75.159	153.027	
20-24 JAAR		318.580	52.837	16	287	371.720	241.148	115.018	225	1.235	357.626	729.346	
25 JAAR		48.704	31.721	19	339	80.783	29.745	46.125	133	1.122	77.125	157.908	
26 JAAR		42.817	40.258	31	674	83.780	26.063	52.722	195	1.674	80.654	164.434	
27 JAAR		36.205	45.693	46	1.125	83.069	21.890	55.480	211	2.174	79.755	162.824	
28 JAAR		30.939	49.106	61	1.675	81.781	18.197	57.227	282	2.685	78.391	160.172	
29 JAAR		26.776	52.902	56	2.252	81.986	16.073	59.693	350	3.437	79.553	161.539	
25-29 JAAR		185.441	219.680	213	6.065	411.399	111.968	271.247	1.171	11.092	395.478	806.877	
30 JAAR		23.185	55.437	80	2.616	81.318	13.667	60.202	439	3.876	78.184	159.502	
31 JAAR		20.483	58.105	117	3.384	82.089	12.244	62.072	504	4.698	79.518	161.607	
32 JAAR		18.086	58.684	130	3.896	80.796	10.705	61.492	550	5.027	77.774	158.570	
33 JAAR		15.874	59.404	118	4.433	79.829	9.578	60.724	684	5.457	76.443	156.272	
34 JAAR		13.830	59.139	166	4.878	78.013	8.389	60.870	739	5.806	75.804	153.817	
30-34 JAAR		91.458	290.769	611	19.207	402.045	54.583	305.360	2.916	24.864	387.723	789.768	
35 JAAR		12.462	59.227	190	5.378	77.257	7.698	60.580	781	6.188	75.247	152.504	
36 JAAR		11.135	59.137	194	5.703	76.169	6.891	59.435	907	6.396	73.629	149.798	
37 JAAR		10.045	58.682	238	6.022	74.987	6.095	58.419	952	6.484	71.950	146.937	
38 JAAR		9.296	59.138	285	6.273	74.992	5.698	57.893	1.112	6.789	71.492	146.484	
39 JAAR		8.220	56.788	351	6.356	71.715	5.020	56.634	1.100	6.638	69.392	141.107	
35-39 JAAR		51.158	292.972	1.258	29.732	375.120	31.402	292.961	4.852	32.495	361.710	736.830	
40 JAAR		7.814	57.912	336	6.298	72.360	4.774	56.986	1.340	6.825	69.925	142.285	
41 JAAR		7.391	58.227	414	6.328	72.360	4.492	56.757	1.368	6.750	69.367	141.727	
42 JAAR		7.177	58.853	448	6.416	72.894	4.181	57.954	1.644	6.943	70.722	143.616	
43 JAAR		6.865	58.801	474	6.583	72.723	3.952	57.268	1.771	7.082	70.073	142.796	
44 JAAR		6.438	59.419	593	6.614	73.064	3.760	57.735	2.033	6.754	70.282	143.346	
40-44 JAAR		35.685	293.212	2.265	32.239	363.401	21.159	286.700	8.156	34.354	350.369	713.770	
45 JAAR		5.140	50.373	548	5.352	61.413	3.124	49.490	1.969	5.691	60.274	121.687	
46 JAAR		4.940	50.498	595	5.419	61.452	3.095	49.334	2.158	5.551	60.138	121.590	
47 JAAR		4.635	48.196	663	5.082	58.576	2.846	46.991	2.368	5.177	57.382	115.958	
48 JAAR		4.031	42.570	619	4.204	51.424	2.574	41.327	2.273	4.285	50.459	101.883	
49 JAAR		3.636	38.887	613	3.839	46.975	2.312	38.328	2.336	3.898	46.874	93.849	
45-49 JAAR		22.382	230.524	3.038	23.896	279.840	13.951	225.470	11.104	24.602	275.127	554.967	



N.I.S.		TABEL 01.01 A									BLZ. 2.-	
BEVOLKING OP 1-1-1991		TOTALE BEVOLKING NAAR LEEFTIJD, GESLACHT EN BURGERLIJKE STAAT									HET RIJK	
		(1) OMVAT WETTELIJK GESCHEIDEN VAN TAFEL EN BED										
LEEFTIJD	MANNEN					VROUWEN					ALGE- MEEN	
	ON- GEHUWD	GEHUWD (1)	WEDUW- STAAT	GESCHEI- DEN	TOTAAL	ON- GEHUWD	GEHUWD (1)	WEDUW- STAAT	GESCHEI- DEN	TOTAAL		TOTAAL
50 JAAR	4.195	43.501	764	4.015	52.475	2.519	42.928	2.849	4.126	52.422	104.897	
51 JAAR	4.415	47.000	875	4.073	56.363	2.887	47.071	3.525	4.197	57.680	114.043	
52 JAAR	4.416	48.206	1.068	4.029	57.719	2.900	47.920	3.915	4.061	58.796	116.515	
53 JAAR	4.266	46.685	1.206	3.707	55.864	2.767	45.620	4.173	3.753	56.313	112.177	
54 JAAR	4.010	45.620	1.315	3.490	54.435	2.815	44.889	4.729	3.445	55.878	110.313	
50-54 JAAR	21.302	231.012	5.228	19.314	276.856	13.888	228.428	19.191	19.582	281.089	557.945	
55 JAAR	4.052	45.573	1.424	3.194	54.243	2.885	44.666	5.264	3.325	56.140	110.383	
56 JAAR	4.071	46.498	1.552	3.157	55.278	2.972	45.406	6.008	3.187	57.573	112.851	
57 JAAR	4.071	46.891	1.720	3.085	55.767	3.054	45.034	6.654	2.970	57.712	113.479	
58 JAAR	4.267	48.538	2.044	2.932	57.781	3.289	46.931	7.792	2.966	60.978	118.759	
59 JAAR	4.339	48.578	2.263	2.784	57.964	3.330	46.495	8.932	2.953	61.710	119.674	
55-59 JAAR	20.800	236.078	9.003	15.152	281.033	15.530	228.532	34.650	15.401	294.113	575.146	
60 JAAR	4.290	48.210	2.480	2.636	57.616	3.463	45.882	10.103	2.955	62.403	120.019	
61 JAAR	3.860	45.057	2.555	2.493	53.965	3.549	42.373	10.320	2.670	58.912	112.877	
62 JAAR	3.911	44.018	2.704	2.205	52.838	3.592	40.986	11.477	2.431	58.486	111.324	
63 JAAR	3.756	42.843	2.872	2.001	51.472	3.621	38.497	12.562	2.363	57.043	108.515	
64 JAAR	3.677	41.965	3.306	1.856	50.804	3.762	38.349	13.702	2.300	58.113	108.917	
60-64 JAAR	19.494	222.093	13.917	11.191	266.695	17.987	206.087	58.164	12.719	294.957	561.652	
65 JAAR	3.464	41.871	3.599	1.761	50.695	3.805	37.027	15.360	2.228	58.420	109.115	
66 JAAR	3.357	40.406	3.728	1.658	49.149	3.948	35.136	16.401	2.068	57.553	106.702	
67 JAAR	3.246	38.904	3.923	1.556	47.629	4.054	33.349	17.781	2.113	57.297	104.926	
68 JAAR	3.067	36.654	4.180	1.413	45.314	3.997	30.959	18.693	1.930	55.579	100.893	
69 JAAR	2.778	35.720	4.524	1.336	44.358	3.839	30.018	20.155	1.899	55.911	100.269	
65-69 JAAR	15.912	193.555	19.954	7.724	237.145	19.643	166.489	88.390	10.238	284.760	521.905	
70 JAAR	2.564	34.015	4.685	1.222	42.486	3.752	27.826	21.639	1.816	55.033	97.519	
71 JAAR	1.785	24.631	3.794	899	31.109	2.884	19.658	17.201	1.140	40.883	71.992	
72 JAAR	1.340	15.972	2.753	539	20.604	2.172	12.712	12.975	839	28.698	49.302	
73 JAAR	1.293	14.791	2.711	509	19.304	2.259	11.528	13.475	807	28.069	47.373	
74 JAAR	1.409	15.898	3.406	483	21.196	2.516	11.755	15.339	842	30.452	51.648	
70-74 JAAR	8.391	105.307	17.349	3.652	134.699	13.583	83.479	80.629	5.444	183.135	317.834	
75 JAAR	1.581	17.946	4.226	562	24.315	2.841	12.996	19.327	952	36.116	60.431	
76 JAAR	1.638	19.001	5.148	547	26.334	3.297	13.824	23.191	1.109	41.421	67.755	
77 JAAR	1.575	17.065	5.408	536	24.584	3.189	12.361	23.407	1.050	40.007	64.591	
78 JAAR	1.508	15.118	5.183	468	22.277	3.065	10.754	23.790	989	38.598	60.875	
79 JAAR	1.268	12.409	5.053	382	19.112	2.871	8.814	22.315	895	34.895	54.007	
75-79 JAAR	7.570	81.539	25.018	2.495	116.622	15.263	58.749	112.030	4.995	191.037	307.659	
80 JAAR	1.220	10.758	5.235	340	17.553	2.826	7.360	22.561	868	33.615	51.168	
81 JAAR	1.072	9.108	4.889	306	15.375	2.717	6.012	21.480	715	30.924	46.299	
82 JAAR	919	7.708	4.601	208	13.436	2.584	4.904	20.789	672	28.949	42.385	
83 JAAR	847	6.253	4.497	200	11.797	2.291	3.945	19.544	578	26.358	38.155	
84 JAAR	678	5.023	4.049	141	9.891	2.020	3.027	17.720	523	23.290	33.181	
80-84 JAAR	4.736	38.850	23.271	1.195	68.052	12.438	25.248	102.094	3.356	143.136	211.188	
85 JAAR	551	3.803	3.580	136	8.070	1.830	2.212	15.851	411	20.304	28.374	
86 JAAR	411	2.931	3.353	102	6.797	1.672	1.681	14.067	346	17.766	24.563	
87 JAAR	354	2.243	2.827	82	5.506	1.448	1.146	11.915	286	14.795	20.301	
88 JAAR	268	1.656	2.325	57	4.306	1.213	814	10.326	234	12.587	16.893	
89 JAAR	208	1.172	2.018	47	3.445	1.061	546	8.777	173	10.557	14.002	
85-89 JAAR	1.792	11.805	14.103	424	28.124	7.224	6.399	60.936	1.450	76.009	104.133	
90 JAAR	167	780	1.545	30	2.522	781	351	6.702	148	7.982	10.504	
91 JAAR	110	526	1.277	25	1.938	607	206	5.220	102	6.135	8.073	
92 JAAR	61	300	960	13	1.334	471	128	3.902	63	4.564	5.898	
93 JAAR	69	211	702	14	996	342	89	2.913	44	3.388	4.384	
94 JAAR	46	124	523	2	695	294	42	2.013	43	2.392	3.087	
90-94 JAAR	453	1.941	5.007	84	7.485	2.495	816	20.750	400	24.461	31.946	
95 JAAR	27	56	359	2	444	213	46	1.461	26	1.746	2.190	
96 JAAR	19	37	222	1	279	143	14	996	15	1.168	1.447	
97 JAAR	22	34	155	1	212	83	8	613	10	714	926	
98 JAAR	5	16	86	1	108	65	6	392	11	474	582	
99 JAAR	-	6	53	-	59	42	-	225	1	268	327	
95-99 JAAR	73	149	875	5	1.102	546	74	3.687	63	4.370	5.472	
100 JAAR EN OUDER	5	6	96	-	107	82	2	346	8	438	545	
TOTAAL	2.063.477	2.503.321	141.222	172.665	4.880.685	1.785.851	2.508.821	609.296	202.322	5.106.290	9.986.975	

N.I.S.		TABEL 01.01 B								BLZ. 1.-		HET RIJK	
BEVOLKING OP 1-1-1991		VREEMDE BEVOLKING NAAR LEEFTIJD, GESLACHT EN BURGERLIJKE STAAT											
		(1) OMVAT WETTELIJK GESCHIEDEN VAN TAFEL EN BED											
LEEFTIJD		MANNEN					VROUWEN					ALGE- MEEN	
		ON- GEHUWD	GEHUWD (1)	WEDUW- STAAT	GESCHIEDEN	TOTAAL	ON- GEHUWD	GEHUWD (1)	WEDUW- STAAT	GESCHIEDEN	TOTAAL	TOTAAL	
0 JAAR		6.586	-	-	-	6.586	6.313	-	-	-	6.313	12.899	
1 JAAR		6.632	-	-	-	6.632	6.422	-	-	-	6.422	13.054	
2 JAAR		6.866	-	-	-	6.866	6.474	-	-	-	6.474	13.340	
3 JAAR		6.748	-	-	-	6.748	6.461	-	-	-	6.461	13.209	
4 JAAR		6.768	-	-	-	6.768	6.297	-	-	-	6.297	13.065	
0- 4 JAAR		33.600	-	-	-	33.600	31.967	-	-	-	31.967	65.567	
5 JAAR		6.670	-	-	-	6.670	6.269	-	-	-	6.269	12.939	
6 JAAR		6.765	-	-	-	6.765	6.520	-	-	-	6.520	13.285	
7 JAAR		6.711	-	-	-	6.711	6.410	-	-	-	6.410	13.121	
8 JAAR		7.061	-	-	-	7.061	6.883	-	-	-	6.883	13.944	
9 JAAR		7.273	-	-	-	7.273	7.068	-	-	-	7.068	14.341	
5- 9 JAAR		34.480	-	-	-	34.480	33.150	-	-	-	33.150	67.630	
10 JAAR		7.468	-	-	-	7.468	7.082	-	-	-	7.082	14.550	
11 JAAR		7.346	-	-	-	7.346	6.891	-	-	-	6.891	14.237	
12 JAAR		7.057	-	-	-	7.057	6.899	-	-	-	6.899	13.956	
13 JAAR		6.966	-	-	-	6.966	6.929	-	-	-	6.929	13.895	
14 JAAR		6.802	1	-	-	6.803	6.563	1	-	-	6.564	13.367	
10-14 JAAR		35.639	1	-	-	35.640	34.364	1	-	-	34.365	70.005	
15 JAAR		6.616	3	-	-	6.619	6.229	47	-	-	6.276	12.895	
16 JAAR		6.856	12	-	-	6.868	6.301	200	-	-	6.501	13.369	
17 JAAR		6.828	56	-	-	6.884	6.302	490	-	-	6.792	13.676	
18 JAAR		7.381	121	-	-	7.502	6.302	918	1	4	7.225	14.727	
19 JAAR		7.324	315	-	2	7.641	6.063	1.406	-	8	7.477	15.118	
15-19 JAAR		35.005	507	-	2	35.514	31.197	3.061	1	12	34.271	69.785	
20 JAAR		7.253	569	-	3	7.825	5.645	2.008	5	20	7.678	15.503	
21 JAAR		7.078	966	-	2	8.046	5.149	2.660	6	30	7.845	15.891	
22 JAAR		6.728	1.386	-	5	8.119	4.519	3.163	5	34	7.721	15.840	
23 JAAR		6.199	1.861	-	20	8.080	4.095	3.476	9	51	7.631	15.711	
24 JAAR		6.580	2.827	2	32	9.441	4.112	4.463	9	79	8.663	18.104	
20-24 JAAR		33.838	7.609	2	62	41.511	23.520	15.770	34	214	39.538	81.049	
25 JAAR		6.084	3.663	2	46	9.795	3.538	4.916	23	100	8.577	18.372	
26 JAAR		5.648	4.374	5	74	10.101	3.365	5.281	29	95	8.770	18.871	
27 JAAR		4.926	4.865	5	105	9.901	2.862	5.354	18	120	8.354	18.255	
28 JAAR		4.329	5.671	6	152	10.158	2.527	5.456	27	167	8.177	18.335	
29 JAAR		3.789	5.782	6	204	9.781	2.201	5.529	26	185	7.941	17.722	
25-29 JAAR		24.776	24.355	24	581	49.736	14.493	26.536	123	667	41.819	91.555	
30 JAAR		3.446	6.715	9	233	10.403	1.937	6.013	52	208	8.210	18.613	
31 JAAR		2.779	6.694	14	299	9.786	1.655	5.713	47	271	7.714	17.500	
32 JAAR		2.559	7.075	16	322	9.972	1.489	5.772	53	264	7.578	17.550	
33 JAAR		2.153	6.989	19	340	9.501	1.381	5.360	82	271	7.094	16.595	
34 JAAR		1.913	7.317	22	419	9.671	1.193	5.654	74	300	7.221	16.892	
30-34 JAAR		12.850	34.790	80	1.613	49.333	7.655	28.540	308	1.314	37.817	87.150	
35 JAAR		1.668	7.273	22	464	9.427	1.044	5.618	71	284	7.017	16.444	
36 JAAR		1.467	7.028	21	496	9.012	974	5.227	90	303	6.594	15.606	
37 JAAR		1.256	6.604	30	499	8.389	850	4.915	96	300	6.161	14.550	
38 JAAR		1.156	6.797	33	535	8.521	844	4.848	132	292	6.116	14.637	
39 JAAR		995	6.223	32	524	7.774	704	4.533	81	320	5.638	13.412	
35-39 JAAR		6.542	33.925	138	2.518	43.123	4.416	25.141	470	1.499	31.526	74.649	
40 JAAR		902	6.804	31	494	8.231	746	4.813	105	327	5.991	14.222	
41 JAAR		831	6.295	48	532	7.706	637	4.427	122	314	5.500	13.206	
42 JAAR		878	6.168	34	495	7.575	544	4.430	150	332	5.456	13.031	
43 JAAR		750	5.984	40	546	7.320	536	4.143	129	338	5.146	12.466	
44 JAAR		678	5.670	46	523	6.917	455	3.954	158	296	4.863	11.780	
40-44 JAAR		4.039	30.921	199	2.590	37.749	2.918	21.767	664	1.607	26.956	64.705	
45 JAAR		564	4.815	38	444	5.861	376	3.509	154	246	4.285	10.146	
46 JAAR		573	4.814	47	408	5.842	413	3.526	155	267	4.361	10.203	
47 JAAR		502	4.554	66	387	5.509	358	3.288	174	272	4.092	9.601	
48 JAAR		431	4.467	41	363	5.302	340	3.240	189	217	3.986	9.288	
49 JAAR		444	4.161	47	315	4.967	319	3.006	180	186	3.691	8.658	
45-49 JAAR		2.514	22.811	239	1.917	27.481	1.806	16.569	852	1.188	20.415	47.896	

N.I.S.		TABEL 01.01 B					BLZ. 2.-					HET RIJK
BEVOLKING OP 1-1-1991		VREEMDE BEVOLKING NAAR LEEFTIJD, GESLACHT EN BURGERLIJKE STAAT										
		(1) OMVAT WETTELIJK GESCHIEDEN VAN TAFEL EN BED										
LEEFTIJD		MANNEN					VROUWEN					ALGE- MEEN
		ON- GEHUWD	GEHUWD (1)	WEDUW- STAAT	GESCHEI- DEN	TOTAAL	ON- GEHUWD	GEHUWD (1)	WEDUW- STAAT	GESCHEI- DEN	TOTAAL	
50 JAAR		447	4.936	59	351	5.793	295	3.666	242	236	4.439	10.232
51 JAAR		431	4.563	56	289	5.339	336	3.203	263	219	4.021	9.360
52 JAAR		425	4.409	80	311	5.225	274	3.272	290	195	4.031	9.256
53 JAAR		349	4.275	87	253	4.964	272	2.929	327	198	3.726	8.690
54 JAAR		346	4.183	67	257	4.853	234	2.947	373	162	3.716	8.569
50-54 JAAR		1.998	22.366	349	1.461	26.174	1.411	16.017	1.495	1.010	19.933	46.107
55 JAAR		357	3.983	96	208	4.644	264	2.896	414	157	3.731	8.375
56 JAAR		331	3.938	85	214	4.568	241	2.824	455	142	3.662	8.230
57 JAAR		291	3.894	109	180	4.474	202	2.702	462	141	3.507	7.981
58 JAAR		324	4.014	108	193	4.639	219	2.594	520	139	3.472	8.111
59 JAAR		302	3.461	133	163	4.059	207	2.388	514	149	3.258	7.317
55-59 JAAR		1.605	19.290	531	958	22.384	1.133	13.404	2.365	728	17.630	40.014
60 JAAR		316	3.719	141	174	4.350	201	2.480	647	130	3.458	7.808
61 JAAR		304	3.401	144	169	4.018	190	2.169	649	117	3.125	7.143
62 JAAR		291	3.267	171	161	3.890	190	2.070	687	113	3.060	6.950
63 JAAR		294	3.156	182	154	3.786	183	1.884	766	119	2.952	6.738
64 JAAR		279	3.062	226	136	3.703	199	1.876	789	107	2.971	6.674
60-64 JAAR		1.484	16.605	864	794	19.747	963	10.479	3.538	586	15.566	35.313
65 JAAR		302	2.824	228	126	3.480	184	1.729	831	113	2.857	6.337
66 JAAR		256	2.679	229	110	3.274	187	1.520	883	90	2.680	5.954
67 JAAR		264	2.544	260	143	3.211	199	1.400	935	88	2.622	5.833
68 JAAR		229	2.222	232	108	2.791	180	1.288	881	93	2.442	5.233
69 JAAR		193	2.039	253	81	2.566	181	1.167	849	75	2.265	4.831
65-69 JAAR		1.244	12.308	1.202	568	15.322	931	7.104	4.372	459	12.866	28.188
70 JAAR		160	1.789	234	92	2.275	183	968	952	94	2.197	4.472
71 JAAR		130	1.149	152	69	1.500	122	651	660	48	1.481	2.981
72 JAAR		90	910	151	26	1.177	116	429	515	44	1.104	2.281
73 JAAR		84	836	126	44	1.090	124	376	502	29	1.031	2.121
74 JAAR		97	704	141	30	972	129	387	575	29	1.120	2.092
70-74 JAAR		561	5.388	804	261	7.014	674	2.811	3.204	244	6.933	13.947
75 JAAR		91	762	158	29	1.040	119	392	655	28	1.194	2.234
76 JAAR		76	786	188	35	1.085	163	352	702	45	1.262	2.347
77 JAAR		88	709	178	19	994	143	327	676	42	1.188	2.182
78 JAAR		68	573	186	29	856	138	267	720	36	1.161	2.017
79 JAAR		66	488	160	21	735	151	211	627	27	1.016	1.751
75-79 JAAR		389	3.318	870	133	4.710	714	1.549	3.380	178	5.821	10.531
80 JAAR		58	345	139	17	559	105	185	636	19	945	1.504
81 JAAR		43	293	143	16	495	121	134	645	17	917	1.412
82 JAAR		34	288	148	13	483	110	113	525	18	766	1.249
83 JAAR		46	216	132	7	401	97	86	480	21	684	1.085
84 JAAR		29	170	133	8	340	98	62	431	22	613	953
80-84 JAAR		210	1.312	695	61	2.278	531	580	2.717	97	3.925	6.203
85 JAAR		20	138	93	12	263	82	57	402	16	557	820
86 JAAR		24	123	100	6	253	85	54	366	18	523	776
87 JAAR		11	70	81	-	162	52	21	273	15	361	523
88 JAAR		10	58	61	6	135	54	25	233	10	322	457
89 JAAR		10	47	53	2	112	40	25	245	4	314	426
85-89 JAAR		75	436	388	26	925	313	182	1.519	63	2.077	3.002
90 JAAR		7	47	49	2	105	38	9	186	16	249	354
91 JAAR		8	23	32	2	65	24	7	116	4	151	216
92 JAAR		-	16	29	-	45	31	12	102	4	149	194
93 JAAR		6	16	28	2	52	18	4	87	2	111	163
94 JAAR		7	6	13	-	26	18	4	42	1	65	91
90-94 JAAR		28	108	151	6	293	129	36	533	27	725	1.018
95 JAAR		2	3	5	-	10	10	2	34	2	48	58
96 JAAR		1	1	4	-	6	9	3	32	-	44	50
97 JAAR		-	2	12	-	14	3	1	11	-	15	29
98 JAAR		1	2	3	-	6	3	1	11	5	20	26
99 JAAR		-	-	6	-	6	2	-	10	1	13	19
95-99 JAAR		4	8	30	-	42	27	7	98	8	140	182
100 JAAR EN OUDER		2	1	4	-	7	6	-	17	2	25	32
TOTAAL		230.883	236.059	6.570	13.551	487.063	192.318	189.554	25.690	9.903	417.465	904.528

N.I.S. BEVOLKING OP 1-1-1991		TABEL 01.01 C BELGISCHE BEVOLKING NAAR LEEFTIJD, GESLACHT EN BURGERLIJKE STAAT (1) OMVAT WETTELIJK GESCHIEDEN VAN TAFEL EN BED								BLZ. 1.- HET RIJK		
LEEFTIJD		MANNEN					VROUWEN					ALGE- MEEN TOTAAL
		ON- GEHUWD	GEHUWD (1)	WEDUW- STAAT	GESCHEI- DEN	TOTAAL	ON- GEHUWD	GEHUWD (1)	WEDUW- STAAT	GESCHEI- DEN	TOTAAL	
0 JAAR		56.766	-	-	-	56.766	54.006	-	-	-	54.006	110.772
1 JAAR		55.631	-	-	-	55.631	52.987	-	-	-	52.987	108.618
2 JAAR		55.137	-	-	-	55.137	52.422	-	-	-	52.422	107.559
3 JAAR		54.112	-	-	-	54.112	51.305	-	-	-	51.305	105.417
4 JAAR		54.212	-	-	-	54.212	51.218	-	-	-	51.218	105.430
0- 4 JAAR		275.858	-	-	-	275.858	261.938	-	-	-	261.938	537.796
5 JAAR		52.418	-	-	-	52.418	49.958	-	-	-	49.958	102.376
6 JAAR		53.007	-	-	-	53.007	50.624	-	-	-	50.624	103.631
7 JAAR		53.906	-	-	-	53.906	51.113	-	-	-	51.113	105.019
8 JAAR		54.884	-	-	-	54.884	52.096	-	-	-	52.096	106.980
9 JAAR		56.458	-	-	-	56.458	53.494	-	-	-	53.494	109.952
5- 9 JAAR		270.673	-	-	-	270.673	257.285	-	-	-	257.285	527.958
10 JAAR		56.048	-	-	-	56.048	53.952	-	-	-	53.952	110.000
11 JAAR		56.397	-	-	-	56.397	53.008	-	-	-	53.008	109.405
12 JAAR		55.238	-	-	-	55.238	53.062	-	-	-	53.062	108.300
13 JAAR		54.999	-	-	-	54.999	52.654	-	-	-	52.654	107.653
14 JAAR		54.711	1	-	-	54.712	52.245	-	-	-	52.245	106.957
10-14 JAAR		277.393	1	-	-	277.394	264.921	-	-	-	264.921	542.315
15 JAAR		54.370	-	-	-	54.370	51.740	6	-	-	51.746	106.116
16 JAAR		56.615	-	-	-	56.615	53.791	85	-	-	53.876	110.491
17 JAAR		59.430	3	-	-	59.433	56.167	235	-	-	56.402	115.835
18 JAAR		61.611	88	-	1	61.700	57.894	1.144	1	3	59.042	120.742
19 JAAR		63.571	392	-	-	63.963	58.547	3.230	3	9	61.789	125.752
15-19 JAAR		295.597	483	-	1	296.081	278.139	4.700	4	12	282.855	578.936
20 JAAR		63.677	1.190	-	-	64.867	55.597	6.515	7	25	62.144	127.011
21 JAAR		61.544	3.234	2	8	64.788	50.307	11.963	20	57	62.347	127.135
22 JAAR		57.628	7.315	1	18	64.962	43.649	18.989	31	157	62.826	127.788
23 JAAR		53.799	13.307	5	54	67.165	36.851	27.100	62	262	64.275	131.440
24 JAAR		48.094	20.182	6	145	68.427	31.224	34.681	71	520	66.496	134.923
20-24 JAAR		284.742	45.228	14	225	330.209	217.628	99.248	191	1.021	318.088	648.297
25 JAAR		42.620	28.058	17	293	70.988	26.207	41.209	110	1.022	68.548	139.536
26 JAAR		37.169	35.884	26	600	73.679	22.698	47.441	166	1.579	71.884	145.563
27 JAAR		31.279	40.828	41	1.020	73.168	19.028	50.126	193	2.054	71.401	144.569
28 JAAR		26.610	43.435	55	1.523	71.623	15.670	51.771	255	2.518	70.214	141.837
29 JAAR		22.987	47.120	50	2.048	72.205	13.872	54.164	324	3.252	71.612	143.817
25-29 JAAR		160.665	195.325	189	5.484	361.663	97.475	244.711	1.048	10.425	353.659	715.322
30 JAAR		19.739	48.722	71	2.383	70.915	11.730	54.189	387	3.668	69.974	140.889
31 JAAR		17.704	51.411	103	3.085	72.303	10.589	56.331	457	4.427	71.804	144.107
32 JAAR		15.527	51.609	114	3.574	70.824	9.216	55.720	497	4.763	70.196	141.020
33 JAAR		13.721	52.415	99	4.093	70.328	8.197	55.364	602	5.186	69.349	139.677
34 JAAR		11.917	51.822	144	4.459	68.342	7.196	55.216	665	5.506	68.583	136.925
30-34 JAAR		78.608	255.979	531	17.594	352.712	46.928	276.820	2.608	23.550	349.906	702.618
35 JAAR		10.794	51.954	168	4.914	67.830	6.654	54.962	710	5.904	68.230	136.060
36 JAAR		9.668	52.109	173	5.207	67.157	5.917	54.208	817	6.093	67.035	134.192
37 JAAR		8.789	52.078	208	5.523	66.598	5.245	53.504	856	6.184	65.789	132.387
38 JAAR		8.140	52.341	252	5.738	66.471	4.854	53.045	980	6.497	65.376	131.847
39 JAAR		7.225	50.565	319	5.832	63.941	4.316	52.101	1.019	6.318	63.754	127.695
35-39 JAAR		44.616	259.047	1.120	27.214	331.997	26.986	267.820	4.382	30.996	330.184	662.181
40 JAAR		6.912	51.108	305	5.804	64.129	4.028	52.173	1.235	6.498	63.934	128.063
41 JAAR		6.560	51.932	366	5.796	64.654	3.855	52.330	1.246	6.436	63.867	128.521
42 JAAR		6.299	52.685	414	5.921	65.319	3.637	53.524	1.494	6.611	65.266	130.585
43 JAAR		6.115	52.817	434	6.037	65.403	3.416	53.125	1.642	6.744	64.927	130.330
44 JAAR		5.760	53.749	547	6.091	66.147	3.305	53.781	1.875	6.458	65.419	131.566
40-44 JAAR		31.646	262.291	2.066	29.649	325.652	18.241	264.933	7.492	32.747	323.413	649.065
45 JAAR		4.576	45.558	510	4.908	55.552	2.748	45.981	1.815	5.445	55.989	111.541
46 JAAR		4.367	45.684	548	5.011	55.610	2.682	45.808	2.003	5.284	55.777	111.387
47 JAAR		4.133	43.642	597	4.695	53.067	2.488	43.703	2.194	4.905	53.290	106.357
48 JAAR		3.600	38.103	578	3.841	46.122	2.234	38.087	2.084	4.068	46.473	92.595
49 JAAR		3.192	34.726	566	3.524	42.008	1.993	35.322	2.156	3.712	43.183	85.191
45-49 JAAR		19.868	207.713	2.799	21.979	252.359	12.145	208.901	10.252	23.414	254.712	507.071

N.I.S.	TABEL 01.01 C										BLZ. 2.-	HET RIJK
BEVOLKING OP 1-1-1991	BELGISCHE BEVOLKING NAAR LEEFTIJD, GESLACHT EN BURGERLIJKE STAAT											
	(1) OMVAT WETTELIJK GESCHIEDEN VAN TAFEL EN BED											
LEEFTIJD	MANNEN					VROUWEN					ALGE- MEEN	
	ON- GEHUWD	GEHUWD (1)	WEDUW- STAAT	GESCHEI- DEN	TOTAAL	ON- GEHUWD	GEHUWD (1)	WEDUW- STAAT	GESCHEI- DEN	TOTAAL	TOTAAL	
50 JAAR	3.748	38.565	705	3.664	46.682	2.224	39.262	2.607	3.890	47.983	94.665	
51 JAAR	3.984	42.437	819	3.784	51.024	2.551	43.868	3.262	3.978	53.659	104.683	
52 JAAR	3.991	43.797	988	3.718	52.494	2.626	44.648	3.625	3.866	54.765	107.259	
53 JAAR	3.917	42.410	1.119	3.454	50.900	2.495	42.691	3.846	3.555	52.587	103.487	
54 JAAR	3.664	41.437	1.248	3.233	49.582	2.581	41.942	4.356	3.283	52.162	101.744	
50-54 JAAR	19.304	208.646	4.879	17.853	250.682	12.477	212.411	17.696	18.572	261.156	511.838	
55 JAAR	3.695	41.590	1.328	2.986	49.599	2.621	41.770	4.850	3.168	52.409	102.008	
56 JAAR	3.740	42.560	1.467	2.943	50.710	2.731	42.582	5.553	3.045	53.911	104.621	
57 JAAR	3.780	42.997	1.611	2.905	51.293	2.852	42.332	6.192	2.829	54.205	105.498	
58 JAAR	3.943	44.524	1.936	2.739	53.142	3.070	44.337	7.272	2.827	57.506	110.648	
59 JAAR	4.037	45.117	2.130	2.621	53.905	3.123	44.107	8.418	2.804	58.452	112.357	
55-59 JAAR	19.195	216.788	8.472	14.194	258.649	14.397	215.128	32.285	14.673	276.483	535.132	
60 JAAR	3.974	44.491	2.339	2.462	53.266	3.262	43.402	9.456	2.825	58.945	112.211	
61 JAAR	3.556	41.656	2.411	2.324	49.947	3.359	40.204	9.671	2.553	55.787	105.734	
62 JAAR	3.620	40.751	2.533	2.044	48.948	3.402	38.916	10.790	2.318	55.426	104.374	
63 JAAR	3.462	39.687	2.690	1.847	47.686	3.438	36.513	11.796	2.244	54.091	101.777	
64 JAAR	3.398	38.903	3.080	1.720	47.101	3.563	36.473	12.913	2.193	55.142	102.243	
60-64 JAAR	18.010	205.488	13.053	10.397	246.948	17.024	195.608	54.626	12.133	279.391	526.339	
65 JAAR	3.162	39.047	3.371	1.635	47.215	3.621	35.298	14.529	2.115	55.563	102.778	
66 JAAR	3.101	37.727	3.499	1.548	45.875	3.761	33.616	15.518	1.978	54.873	100.748	
67 JAAR	2.982	36.360	3.663	1.413	44.418	3.855	31.949	16.846	2.025	54.675	99.093	
68 JAAR	2.838	34.432	3.948	1.305	42.523	3.817	29.671	17.812	1.837	53.137	95.660	
69 JAAR	2.585	33.681	4.271	1.255	41.792	3.658	28.851	19.313	1.824	53.646	95.438	
65-69 JAAR	14.668	181.247	18.752	7.156	221.823	18.712	159.385	84.018	9.779	271.894	493.717	
70 JAAR	2.404	32.226	4.451	1.130	40.211	3.569	26.858	20.687	1.722	52.836	93.047	
71 JAAR	1.655	23.482	3.642	830	29.609	2.762	19.007	16.541	1.092	39.402	69.011	
72 JAAR	1.250	15.062	2.602	513	19.427	2.056	12.283	12.460	795	27.594	47.021	
73 JAAR	1.209	13.955	2.585	465	18.214	2.135	11.152	12.973	778	27.038	45.252	
74 JAAR	1.312	15.194	3.265	453	20.224	2.387	11.368	14.764	813	29.332	49.556	
70-74 JAAR	7.830	99.919	16.545	3.391	127.685	12.909	80.668	77.425	5.200	176.202	303.887	
75 JAAR	1.490	17.184	4.068	533	23.275	2.722	12.604	18.672	924	34.922	58.197	
76 JAAR	1.562	18.215	4.960	512	25.249	3.134	13.472	22.489	1.064	40.159	65.408	
77 JAAR	1.487	16.356	5.230	517	23.590	3.046	12.034	22.731	1.008	38.819	62.409	
78 JAAR	1.440	14.545	4.997	439	21.421	2.927	10.487	23.070	953	37.437	58.858	
79 JAAR	1.202	11.921	4.893	361	18.377	2.720	8.603	21.688	868	33.879	52.256	
75-79 JAAR	7.181	78.221	24.148	2.362	111.912	14.549	57.200	108.650	4.817	185.216	297.128	
80 JAAR	1.162	10.413	5.096	323	16.994	2.721	7.175	21.925	849	32.670	49.664	
81 JAAR	1.029	8.815	4.746	290	14.880	2.596	5.878	20.835	698	30.007	44.887	
82 JAAR	885	7.420	4.453	195	12.953	2.474	4.791	20.264	654	28.183	41.136	
83 JAAR	801	6.037	4.365	193	11.396	2.194	3.859	19.064	557	25.674	37.070	
84 JAAR	649	4.853	3.916	133	9.551	1.922	2.965	17.289	501	22.677	32.228	
80-84 JAAR	4.526	37.538	22.576	1.134	65.774	11.907	24.668	99.377	3.259	139.211	204.985	
85 JAAR	531	3.665	3.487	124	7.807	1.748	2.155	15.449	395	19.747	27.554	
86 JAAR	387	2.808	3.253	96	6.544	1.587	1.627	13.701	328	17.243	23.787	
87 JAAR	343	2.173	2.746	82	5.344	1.396	1.125	11.642	271	14.434	19.778	
88 JAAR	258	1.598	2.264	51	4.171	1.159	789	10.093	224	12.265	16.436	
89 JAAR	198	1.125	1.965	45	3.333	1.021	521	8.532	169	10.243	13.576	
85-89 JAAR	1.717	11.369	13.715	398	27.199	6.911	6.217	59.417	1.387	73.932	101.131	
90 JAAR	160	733	1.496	28	2.417	743	342	6.516	132	7.733	10.150	
91 JAAR	102	503	1.245	23	1.873	583	199	5.104	98	5.984	7.857	
92 JAAR	61	284	931	13	1.289	440	116	3.800	59	4.415	5.704	
93 JAAR	63	195	674	12	944	324	85	2.826	42	3.277	4.221	
94 JAAR	39	118	510	2	669	276	38	1.971	42	2.327	2.996	
90-94 JAAR	425	1.833	4.856	78	7.192	2.366	780	20.217	373	23.736	30.928	
95 JAAR	25	53	354	2	434	203	44	1.427	24	1.698	2.132	
96 JAAR	18	36	218	1	273	134	11	964	15	1.124	1.397	
97 JAAR	22	32	143	1	198	80	7	602	10	699	897	
98 JAAR	4	14	83	1	102	62	5	381	6	454	556	
99 JAAR	-	6	47	-	53	40	-	215	-	255	308	
95-99 JAAR	69	141	845	5	1.060	519	67	3.589	55	4.230	5.290	
100 JAAR EN OUDER	3	5	92	-	100	76	2	329	6	413	513	
TOTAAL	1.832.594	2.267.262	134.652	159.114	4.393.622	1.593.533	2.319.267	583.606	192.419	4.688.825	9.082.447	

N.I.S. BEVOLKING OP 1-1-1991	TABEL O2.01 G T BEVOLKING VAN VREEMDE NATIONALITEIT NAAR NATIONALITEIT, LEEFTIJDGROEPEN EN LEEFTIJDKLASSEN - TOTALE BEVOLKING -										BLZ. 1.- FOL. 1.- HET RIJK	
NATIONALITEIT	LEEFTIJDGROEP											
	0-4 JAAR	5-9 JAAR	10-14 JAAR	15-19 JAAR	20-24 JAAR	25-29 JAAR	30-34 JAAR	35-39 JAAR	40-44 JAAR	45-49 JAAR	50-54 JAAR	55-59 JAAR
ANDERE LANDEN LID VAN DE E.E.G.												
DUITSLAND (BONDSREP.)	1.200	1.271	1.220	1.358	2.460	3.131	2.701	2.450	2.187	2.554	2.399	1408
DENEMARKE	119	170	158	221	293	221	200	238	279	266	153	91
SPANJE	2.259	2.337	2.794	3.381	4.946	6.053	5.414	4.041	3.296	2.999	3.432	4474
FRANKRIJK	3.541	3.977	4.416	6.047	8.302	8.661	8.129	8.803	10.133	6.694	5.337	4687
VERENIGD-KONINKRIJK	1.439	1.565	1.378	1.348	1.612	2.119	2.342	2.426	2.774	1.715	1.148	804
LUXEMBURG	103	68	79	137	452	556	426	390	296	290	273	299
GRIEKENLAND	1.009	1.065	1.233	1.392	2.076	2.488	2.176	1.790	1.239	871	1.571	1661
IERLAND (EIRE)	141	130	130	124	334	381	368	280	200	130	81	29
PORTUGAL	1.141	1.163	1.080	1.054	1.642	2.204	2.059	1.631	1.223	804	897	689
ITALIE	12.048	13.242	15.526	18.637	20.405	21.614	22.817	21.261	18.894	13.095	13.543	12883
NEDERLAND	2.099	2.164	2.430	3.307	5.801	6.952	5.856	5.193	5.497	4.979	4.181	3952
T	25.099	27.152	30.444	37.006	48.323	54.380	52.488	48.503	46.018	34.397	33.015	30977
AND. EUROPESE LANDEN												
DUITSLAND (DEM. REP.)	12	21	10	5	12	20	23	22	13	20	14	12
OOSTENRIJK	23	35	37	49	72	114	102	85	126	101	82	45
FINLAND	31	32	40	35	42	66	95	61	73	46	27	18
HONGARIJE	21	32	41	40	62	81	74	90	40	31	46	32
NOORWEGEN	36	49	38	48	65	80	83	54	74	67	56	43
POLEN	116	186	167	135	302	421	505	447	283	145	194	242
ZWEDEN	159	164	185	190	118	223	223	208	277	339	250	135
ZWITSERLAND	74	72	73	80	162	258	208	168	157	186	147	175
TSJECHOSLOWAKIJE	14	15	25	19	25	45	28	50	33	17	17	12
USSR	20	26	34	17	30	44	75	77	111	56	42	17
JOEGOSLAVIE	451	440	415	461	540	607	550	529	441	363	311	232
ANDERE LANDEN VAN EUROPA	153	121	83	84	257	368	347	277	147	60	48	33
T	1.110	1.193	1.148	1.163	1.687	2.327	2.313	2.068	1.775	1.431	1.234	996
LANDEN VAN AZIE												
TAIWAN	30	37	27	30	39	103	89	60	42	28	14	20
INDIE	312	207	134	110	231	484	453	298	200	99	58	38
INDONESIE	33	43	28	37	68	111	109	78	52	24	22	13
JAPAN	345	310	218	137	93	322	544	437	363	196	78	38
NOORD-VIETNAM	38	41	34	33	27	34	47	33	19	10	5	1
CHINA (VOLKSREP.)	113	107	93	98	173	508	419	276	176	116	75	62
IRAN	134	142	118	94	172	333	212	139	115	85	42	31
ISRAEL	196	213	183	144	121	148	233	245	170	76	57	37
JORDANIE	30	26	14	13	33	31	24	21	19	13	8	1
LIBANON	138	116	92	114	244	379	269	133	84	56	44	42
PAKISTAN	140	101	78	43	222	384	325	242	148	45	32	14
TURKIJE	11.418	11.270	11.839	8.800	8.376	8.388	7.306	4.838	3.700	2.531	2.845	2300
ANDERE LANDEN VAN AZIE	417	375	282	255	492	960	884	584	351	143	97	65
T	13.344	12.988	13.140	9.908	10.291	12.185	10.914	7.384	5.439	3.422	3.377	2662
LANDEN VAN AFRIKA												
BURUNDI	48	23	12	16	52	98	104	44	24	5	5	3
ZAIRE	1.260	1.143	1.182	1.189	1.868	1.848	1.529	1.032	507	248	115	47
IVOORKUST	7	19	27	18	72	89	74	33	16	4	1	-
MAURITIUS /EILAND/	16	35	43	51	89	136	130	71	46	31	15	9
RWANDA	97	88	38	31	159	153	126	69	34	17	3	4
ALGERIJE	910	951	1.088	1.068	1.121	1.057	737	791	581	653	578	531
MAROKKO	19.349	19.572	18.937	15.496	12.475	12.084	11.537	8.805	5.957	5.190	6.050	3504
TUNESIE	695	733	620	359	452	681	750	812	618	334	181	84
ANDERE LANDEN VAN AFRIKA	680	541	365	420	1.238	1.886	1.950	1.149	479	189	103	55
T	23.062	23.105	22.312	18.648	17.526	18.032	16.937	12.806	8.262	6.671	7.051	4237

N.I.S.		TABEL 02.01 G T							BLZ. 1.- FOL. 2.-			HET RIJK	
BEVOLKING OP 1-1-1991		BEVOLKING VAN VREEMDE NATIONALITEIT NAAR NATIONALITEIT, LEEFTIJDGROEPEN EN LEEFTIJDKLASSEN - TOTALE BEVOLKING -											
LEEFTIJDGROEP								LEEFTIJDKLASSE			ALGE- MEEN	NATIONALITEIT	
60-64 JAAR	65-69 JAAR	70-74 JAAR	75-79 JAAR	80-84 JAAR	85-89 JAAR	90-94 JAAR	95 ANS EN MEER	0-14 JAAR	15-64 JAAR	65 ANS EN MEER	TOTAAL		
													ANDERE LANDEN LID VAN DE E.E.G.
1.262	1.056	475	311	233	112	36	9	3.691	21.910	2.232	27833	DUITSLAND (BONDSREP.)	
62	50	9	16	6	3	3	-	447	2.024	87	2558	DENEMARKEN	
3.750	1.850	632	303	175	70	35	5	7.390	41.786	3.070	52246	SPANJE	
4.486	4.323	2.178	2.027	1.414	751	292	68	11.934	71.279	11.053	94266	FRANKRIJK	
588	987	536	296	135	82	38	13	4.382	16.876	2.087	23345	VERENIGD-KONINKRIJK	
316	230	197	229	209	105	34	2	250	3.435	1.006	4691	LUXEMBURG	
1.434	504	187	120	42	35	12	3	3.307	16.698	903	20908	GRIEKENLAND	
25	15	11	9	6	6	1	-	401	1.952	48	2401	IERLAND (EIRE)	
479	249	103	59	35	18	8	-	3.384	12.682	472	16538	PORTUGAL	
13.577	11.693	5.177	3.995	1.821	714	196	37	40.816	176.726	23.633	241175	ITALIE	
3.759	3.392	2.406	1.665	1.016	455	146	28	6.693	49.477	9.108	65278	NEDERLAND	
29.738	24.349	11.911	9.030	5.092	2.351	801	165	82.695	414.845	53.699	551239	T	
												AND. EUROPESE LANDEN	
20	14	5	4	5	5	1	-	43	161	34	238	DUITSLAND (DEM. REP.)	
38	30	40	34	31	12	1	-	95	814	148	1057	OOSTENRIJK	
12	2	3	3	3	1	-	-	103	475	12	590	FINLAND	
34	34	31	28	20	14	2	-	94	530	129	753	HONGARIJE	
36	24	17	9	4	2	4	-	123	606	60	789	NOORWEGEN	
313	434	260	284	264	196	39	5	469	2.987	1.482	4938	POLEN	
98	60	20	16	12	3	1	-	508	2.061	112	2681	ZWEDEN	
154	162	86	93	88	58	21	3	219	1.695	511	2425	ZWITSERLAND	
22	16	17	29	33	16	8	-	54	268	119	441	TSJECHOSLOWAKIJE	
33	33	9	15	9	6	1	-	80	502	73	655	USSR	
172	126	67	73	75	35	5	-	1.306	4.206	381	5893	JOEGOSLAVIE	
23	30	12	12	6	2	7	-	357	1.644	69	2070	ANDERE LANDEN VAN EUROPA	
955	965	567	600	550	350	90	8	3.451	15.949	3.130	22530	T	
												LANDEN VAN AZIE	
16	22	6	10	5	1	1	-	94	441	45	580	TAIWAN	
18	10	5	2	1	-	-	1	653	1.989	19	2661	INDIE	
13	14	12	3	5	1	1	-	104	527	36	667	INDONESIE	
13	9	2	2	3	-	-	-	873	2.221	16	3110	JAPAN	
4	6	6	2	-	-	-	-	113	213	14	340	NOORD-VIETNAM	
45	48	26	13	3	-	1	-	313	1.948	91	2352	CHINA (VOLKSREP.)	
31	18	13	9	9	4	1	1	394	1.254	55	1703	IRAN	
29	27	22	19	11	6	-	-	592	1.260	85	1937	ISRAEL	
4	2	-	-	-	-	-	-	70	167	2	239	JORDANIE	
35	27	21	13	4	1	-	-	346	1.400	66	1812	LIBANON	
6	5	6	-	2	-	-	-	319	1.461	13	1793	PAKISTAN	
918	222	80	49	33	9	6	7	34.527	50.002	406	84935	TURKIJE	
38	27	16	14	5	3	2	1	1.074	3.869	68	5011	ANDERE LANDEN VAN AZIE	
1.170	437	215	136	81	25	12	10	39.472	66.752	916	107140	T	
												LANDEN VAN AFRIKA	
-	-	-	-	-	-	-	-	83	351	-	434	BURUNDI	
28	13	5	9	2	-	-	-	3.585	8.411	29	12025	ZAIRE	
1	-	-	-	-	-	-	-	53	308	-	361	IVOORKUST	
10	12	8	6	3	-	-	-	94	588	29	711	MAURITIUS /EILAND/	
1	-	1	1	-	-	-	-	223	597	2	822	RWANDA	
344	185	93	41	9	8	1	-	2.949	7.461	337	10747	ALGERIJE	
1.693	594	291	83	28	7	7	1	57.858	82.791	1.011	141660	MAROKKO	
39	13	4	3	2	3	1	1	2.048	4.310	27	6385	TUNESIE	
30	24	13	9	3	3	1	1	1.586	7.499	54	9139	ANDERE LANDEN VAN AFRIKA	
2.146	841	415	152	47	21	10	3	68.479	112.316	1.489	182284	T	

N.I.S. BEVOLKING OP 1-1-1991	TABEL O2.O1 G T BEVOLKING VAN VREEMDE NATIONALITEIT NAAR NATIONALITEIT, LEEFTIJDGROEPEN EN LEEFTIJDKLASSEN - TOTALE BEVOLKING -										BLZ. 2.- FOL. 1.- HET RIJK	
NATIONALITEIT	LEEFTIJDGROEP											
	0-4 JAAR	5-9 JAAR	10-14 JAAR	15-19 JAAR	20-24 JAAR	25-29 JAAR	30-34 JAAR	35-39 JAAR	40-44 JAAR	45-49 JAAR	50-54 JAAR	55-59 JAAR
LANDEN VAN AMERIKA												
CANADA	84	104	124	157	123	173	152	135	160	104	60	47
VER. STATEN VAN AMERIKA	974	1.110	965	952	843	971	1.036	1.099	1.085	713	516	385
HAITI	8	17	6	13	38	48	43	28	9	13	3	2
BRAZILIE	62	82	58	57	74	211	170	132	88	50	31	13
CHILI	91	87	83	98	114	154	180	176	128	77	40	36
COLOMBIA	50	29	30	21	45	123	120	68	47	26	18	6
ANDERE LANDEN VAN AMERIKA	193	185	168	174	226	463	524	370	189	107	74	44
T	1.462	1.614	1.434	1.472	1.463	2.143	2.225	2.008	1.706	1.090	742	533
LANDEN VAN OCEANIE												
AUSTRALIE	30	35	22	51	20	44	61	49	42	31	13	5
ANDERE LANDEN VAN OCEANIE	10	8	4	6	6	10	13	18	14	9	6	2
T	40	43	26	57	26	54	74	67	56	40	19	7
VLUCHTELINGEN												
VLUCHTELINGEN (HERKOMST ONBEKEND)	1.040	554	308	248	189	253	234	145	122	36	25	24
VLUCHTELINGEN (HERKOMST BEKEND)	400	939	1.174	1.258	1.499	2.105	1.886	1.581	1.223	755	606	550
T	1.440	1.493	1.482	1.506	1.688	2.358	2.120	1.726	1.345	791	631	574
VADERLANDLOZEN - ONBEKENDEN												
VADERLANDLOOS	10	42	19	25	45	76	79	87	104	54	38	28
T	10	42	19	25	45	76	79	87	104	54	38	28
TT	65.567	67.630	70.005	69.785	81.049	91.555	87.150	74.649	64.705	47.896	46.107	40014



N.I.S. BEVOLKING OP 1-1-1991		TABEL O2.01 G T BEVOLKING VAN VREEMDE NATIONALITEIT NAAR NATIONALITEIT, LEEFTIJDGROEPEN EN LEEFTIJDKlassen - TOTALE BEVOLKING -										BLZ. 2.- FOL. 2.-		HET RIJK	
LEEFTIJDGROEP								LEEFTIJDKlasse			ALGE- MEEN	NATIONALITEIT			
60-64 JAAR	65-69 JAAR	70-74 JAAR	75-79 JAAR	80-84 JAAR	85-89 JAAR	90-94 JAAR	95 ANS EN MEER	0-14 JAAR	15-64 JAAR	65 ANS EN MEER	TOTAAL				
												LANDEN VAN AMERIKA			
54	59	41	29	12	6	4	-	312	1.165	151	1628	CANADA			
327	302	159	112	89	47	17	2	3.049	7.927	728	11704	VER. STATEN VAN AMERIKA			
3	4	1	1	-	-	-	-	31	200	6	237	HAITI			
16	12	4	4	3	3	1	-	202	842	27	1071	BRAZILIE			
17	9	7	3	2	3	1	-	261	1.020	25	1306	CHILI			
6	-	-	1	-	2	-	-	109	480	3	592	COLOMBIA			
29	21	10	15	6	7	5	-	546	2.200	64	2810	ANDERE LANDEN VAN AMERIKA			
452	407	222	165	112	68	28	2	4.510	13.834	1.004	19348	T			
												LANDEN VAN OCEANIE			
7	12	7	4	2	-	-	-	87	323	25	435	AUSTRALIE			
5	1	-	1	-	-	-	-	22	89	2	113	ANDERE LANDEN VAN OCEANIE			
12	13	7	5	2	-	-	-	109	412	27	548	T			
												VLUCHTELINGEN			
												VLUCHTELINGEN (HERKOMST ONBEKEND)			
34	43	28	17	25	9	4	1	1.902	1.310	127	3339	T			
												VLUCHTELINGEN (HERKOMST BEKEND)			
750	1.086	563	386	255	149	59	20	2.513	12.213	2.518	17244	T			
784	1.129	591	403	280	158	63	21	4.415	13.523	2.645	20583	T			
												VADERLANDLOZEN - ONBEKENDEN			
56	47	19	40	39	29	14	5	71	592	193	856	VADERLANDLOOS			
56	47	19	40	39	29	14	5	71	592	193	856	T			
35.313	28.188	13.947	10.531	6.203	3.002	1.018	214	203.202	638.223	63.103	904528	TT			

N.I.S. BEVOLKING OP 1-1-1991		TABEL 01.01 A TOTALE BEVOLKING NAAR LEEFTIJD, GESLACHT EN BURGERLIJKE STAAT (1) OMVAT WETTELIJK GESCEIDEN VAN TAFEL EN BED					BLZ. 1.- GEWEST: 01 BRUSSELS GEWEST				
LEEFTIJD	MANNEN					VROUWEN					ALGE- MEEN TOTAAL
	ON- GEHUWD	GEHUWD (1)	WEDUW- STAAT	GESCEI- DEN	TOTAAL	ON- GEHUWD	GEHUWD (1)	WEDUW- STAAT	GESCEI- DEN	TOTAAL	
0 JAAR	6.559	-	-	-	6.559	6.240	-	-	-	6.240	12.799
1 JAAR	6.220	-	-	-	6.220	6.010	-	-	-	6.010	12.230
2 JAAR	6.155	-	-	-	6.155	5.818	-	-	-	5.818	11.973
3 JAAR	5.865	-	-	-	5.865	5.592	-	-	-	5.592	11.457
4 JAAR	5.783	-	-	-	5.783	5.421	-	-	-	5.421	11.204
0- 4 JAAR	30.582	-	-	-	30.582	29.081	-	-	-	29.081	59.663
5 JAAR	5.519	-	-	-	5.519	5.101	-	-	-	5.101	10.620
6 JAAR	5.581	-	-	-	5.581	5.308	-	-	-	5.308	10.889
7 JAAR	5.429	-	-	-	5.429	5.197	-	-	-	5.197	10.626
8 JAAR	5.493	-	-	-	5.493	5.277	-	-	-	5.277	10.770
9 JAAR	5.741	-	-	-	5.741	5.434	-	-	-	5.434	11.175
5- 9 JAAR	27.763	-	-	-	27.763	26.317	-	-	-	26.317	54.080
10 JAAR	5.624	-	-	-	5.624	5.497	-	-	-	5.497	11.121
11 JAAR	5.586	-	-	-	5.586	5.218	-	-	-	5.218	10.804
12 JAAR	5.336	-	-	-	5.336	5.345	-	-	-	5.345	10.681
13 JAAR	5.279	-	-	-	5.279	5.198	-	-	-	5.198	10.477
14 JAAR	5.190	-	-	-	5.190	5.053	-	-	-	5.053	10.243
10-14 JAAR	27.015	-	-	-	27.015	26.311	-	-	-	26.311	53.326
15 JAAR	5.226	1	-	-	5.227	4.960	16	-	-	4.976	10.203
16 JAAR	5.278	5	-	-	5.283	4.890	102	-	-	4.992	10.275
17 JAAR	5.466	17	-	-	5.483	5.148	230	-	-	5.378	10.861
18 JAAR	5.747	42	-	-	5.789	5.280	400	1	2	5.683	11.472
19 JAAR	6.001	118	-	-	6.119	5.411	651	-	5	6.067	12.186
15-19 JAAR	27.718	183	-	-	27.901	25.689	1.399	1	7	27.086	54.997
20 JAAR	6.195	223	-	1	6.419	5.446	921	1	17	6.385	12.804
21 JAAR	6.117	357	-	-	6.474	5.261	1.292	3	15	6.571	13.045
22 JAAR	6.253	626	-	-	6.879	5.135	1.680	5	20	6.840	13.719
23 JAAR	6.154	978	-	13	7.145	5.125	2.189	6	42	7.362	14.507
24 JAAR	6.157	1.461	-	13	7.631	5.156	2.824	6	46	8.032	15.663
20-24 JAAR	30.876	3.645	-	27	34.548	26.123	8.906	21	140	35.190	69.738
25 JAAR	6.053	2.105	1	21	8.180	4.852	3.370	16	95	8.333	16.513
26 JAAR	5.697	2.706	-	56	8.459	4.651	3.932	19	129	8.731	17.190
27 JAAR	5.308	3.101	6	75	8.490	4.148	4.029	15	186	8.378	16.868
28 JAAR	4.701	3.537	7	115	8.360	3.564	4.335	23	241	8.163	16.523
29 JAAR	4.209	3.739	7	180	8.135	3.341	4.572	31	294	8.238	16.373
25-29 JAAR	25.968	15.188	21	447	41.624	20.556	20.238	104	945	41.843	83.467
30 JAAR	3.767	4.173	10	221	8.171	2.941	4.828	46	393	8.208	16.379
31 JAAR	3.400	4.288	14	287	7.989	2.597	4.688	39	493	7.817	15.806
32 JAAR	2.977	4.268	12	339	7.596	2.284	4.825	46	562	7.717	15.313
33 JAAR	2.657	4.342	12	389	7.400	2.136	4.585	68	577	7.366	14.766
34 JAAR	2.220	4.512	20	471	7.223	1.811	4.752	80	674	7.317	14.540
30-34 JAAR	15.021	21.583	68	1.707	38.379	11.769	23.678	279	2.699	38.425	76.804
35 JAAR	2.030	4.485	24	545	7.084	1.681	4.595	62	726	7.064	14.148
36 JAAR	1.826	4.561	22	578	6.987	1.515	4.550	83	744	6.892	13.879
37 JAAR	1.724	4.493	23	620	6.860	1.379	4.599	77	825	6.880	13.740
38 JAAR	1.526	4.524	37	709	6.796	1.314	4.542	106	918	6.880	13.676
39 JAAR	1.321	4.387	27	704	6.439	1.212	4.285	105	923	6.525	12.964
35-39 JAAR	8.427	22.450	133	3.156	34.166	7.101	22.571	433	4.136	34.241	68.407
40 JAAR	1.203	4.493	22	739	6.457	1.136	4.479	117	966	6.698	13.155
41 JAAR	1.103	4.326	35	773	6.237	1.046	4.236	132	990	6.404	12.641
42 JAAR	1.146	4.344	33	809	6.332	990	4.334	162	993	6.479	12.811
43 JAAR	997	4.500	37	833	6.367	965	4.347	176	1.096	6.584	12.951
44 JAAR	1.006	4.410	46	886	6.348	903	4.344	191	1.047	6.485	12.833
40-44 JAAR	5.455	22.073	173	4.040	31.741	5.040	21.740	778	5.092	32.650	64.391
45 JAAR	802	3.823	34	719	5.378	757	3.810	200	932	5.699	11.077
46 JAAR	763	4.079	58	766	5.666	758	3.925	233	1.012	5.928	11.594
47 JAAR	704	3.931	64	733	5.432	695	3.769	227	951	5.642	11.074
48 JAAR	570	3.561	63	665	4.859	599	3.313	243	829	4.984	9.843
49 JAAR	522	3.142	47	587	4.298	507	3.110	227	718	4.562	8.860
45-49 JAAR	3.361	18.536	266	3.470	25.633	3.316	17.927	1.130	4.442	26.815	52.448

N.I.S. BEVOLKING OP 1-1-1991		TABEL 01.01 A					BLZ. 2.-		GEWEST: 01 BRUSSELS GEWEST			
		TOTALE BEVOLKING NAAR LEEFTIJD, GESLACHT EN BURGERLIJKE STAAT										
		(1) OMVAT WETTELIJK GESCHIEDEN VAN TAFEL EN BED										
LEEFTIJD	MANNEN					VROUWEN					ALGE- MEEN	
	ON- GEHUWD	GEHUWD (1)	WEDUW- STAAT	GESCHEI- DEN	TOTAAL	ON- GEHUWD	GEHUWD (1)	WEDUW- STAAT	GESCHEI- DEN	TOTAAL		TOTAAL
50 JAAR	589	3.744	69	605	5.007	570	3.541	287	767	5.165	10.172	
51 JAAR	614	3.713	76	619	5.022	554	3.607	370	824	5.355	10.377	
52 JAAR	541	3.836	73	631	5.081	531	3.596	343	767	5.237	10.318	
53 JAAR	514	3.761	119	551	4.945	525	3.537	401	745	5.208	10.153	
54 JAAR	447	3.788	97	533	4.865	499	3.499	486	700	5.184	10.049	
50-54 JAAR	2.705	18.842	434	2.939	24.920	2.679	17.780	1.887	3.803	26.149	51.069	
55 JAAR	474	3.720	113	468	4.775	513	3.596	489	702	5.300	10.075	
56 JAAR	448	3.880	144	475	4.947	509	3.558	591	617	5.275	10.222	
57 JAAR	418	3.848	160	483	4.909	523	3.554	639	629	5.345	10.254	
58 JAAR	460	4.090	185	481	5.216	555	3.669	774	645	5.643	10.859	
59 JAAR	438	3.974	181	441	5.034	528	3.696	832	638	5.694	10.728	
55-59 JAAR	2.238	19.512	783	2.348	24.881	2.628	18.073	3.325	3.231	27.257	52.138	
60 JAAR	403	4.032	215	431	5.081	597	3.782	1.023	697	6.099	11.180	
61 JAAR	402	3.804	209	465	4.880	515	3.536	1.002	607	5.660	10.540	
62 JAAR	370	3.744	228	396	4.738	558	3.424	1.080	570	5.632	10.370	
63 JAAR	383	3.621	232	348	4.584	561	3.225	1.161	619	5.566	10.150	
64 JAAR	359	3.620	314	331	4.624	557	3.287	1.322	576	5.742	10.366	
60-64 JAAR	1.917	18.821	1.198	1.971	23.907	2.788	17.254	5.588	3.069	28.699	52.606	
65 JAAR	342	3.571	325	348	4.586	593	3.198	1.472	579	5.842	10.428	
66 JAAR	353	3.569	344	301	4.567	588	3.167	1.654	512	5.921	10.488	
67 JAAR	318	3.466	353	288	4.425	656	3.143	1.817	547	6.163	10.588	
68 JAAR	317	3.402	365	251	4.335	617	3.042	1.921	506	6.086	10.421	
69 JAAR	267	3.544	421	257	4.489	609	2.953	2.115	491	6.168	10.657	
65-69 JAAR	1.597	17.552	1.808	1.445	22.402	3.063	15.503	8.979	2.635	30.180	52.582	
70 JAAR	241	3.404	458	243	4.346	610	2.794	2.437	531	6.372	10.718	
71 JAAR	168	2.454	360	171	3.153	441	1.980	1.815	331	4.567	7.720	
72 JAAR	131	1.555	212	111	2.009	346	1.375	1.417	245	3.383	5.392	
73 JAAR	119	1.490	273	107	1.989	307	1.246	1.514	254	3.321	5.310	
74 JAAR	135	1.497	319	108	2.059	343	1.186	1.733	250	3.512	5.571	
70-74 JAAR	794	10.400	1.622	740	13.556	2.047	8.581	8.916	1.611	21.155	34.711	
75 JAAR	156	1.751	393	115	2.415	396	1.342	2.212	266	4.216	6.631	
76 JAAR	147	2.013	459	115	2.734	486	1.512	2.636	341	4.975	7.709	
77 JAAR	147	1.793	495	97	2.532	461	1.410	2.640	322	4.833	7.365	
78 JAAR	134	1.598	435	113	2.280	429	1.244	2.745	321	4.739	7.019	
79 JAAR	113	1.427	468	90	2.098	418	1.031	2.595	267	4.311	6.409	
75-79 JAAR	697	8.582	2.250	530	12.059	2.190	6.539	12.828	1.517	23.074	35.133	
80 JAAR	119	1.246	438	67	1.870	407	871	2.713	284	4.275	6.145	
81 JAAR	98	1.024	450	69	1.641	354	673	2.524	236	3.787	5.428	
82 JAAR	78	891	454	53	1.476	360	587	2.504	257	3.708	5.184	
83 JAAR	68	752	404	44	1.268	342	502	2.277	199	3.320	4.588	
84 JAAR	45	639	396	37	1.117	271	378	2.186	181	3.016	4.133	
80-84 JAAR	408	4.552	2.142	270	7.372	1.734	3.011	12.204	1.157	18.106	25.478	
85 JAAR	51	477	357	32	917	284	330	1.963	144	2.721	3.638	
86 JAAR	34	368	348	24	774	194	257	1.775	115	2.341	3.115	
87 JAAR	32	295	295	28	650	217	150	1.597	94	2.058	2.708	
88 JAAR	24	232	231	17	504	191	113	1.402	81	1.787	2.291	
89 JAAR	23	185	205	10	423	178	81	1.175	62	1.496	1.919	
85-89 JAAR	164	1.557	1.436	111	3.268	1.064	931	7.912	496	10.403	13.671	
90 JAAR	17	126	158	8	309	132	64	927	56	1.179	1.488	
91 JAAR	9	71	133	6	219	81	43	752	35	911	1.130	
92 JAAR	4	54	106	6	170	79	22	566	20	687	857	
93 JAAR	9	40	71	4	124	52	16	451	10	529	653	
94 JAAR	11	20	47	-	78	34	8	305	19	366	444	
90-94 JAAR	50	311	515	24	900	378	153	3.001	140	3.672	4.572	
95 JAAR	2	10	40	-	52	30	10	233	12	285	337	
96 JAAR	2	7	33	-	42	35	5	171	4	215	257	
97 JAAR	6	5	25	-	36	18	3	101	5	127	163	
98 JAAR	1	2	10	1	14	11	2	78	5	96	110	
99 JAAR	-	1	10	-	11	7	-	45	1	53	64	
95-99 JAAR	11	25	118	1	155	101	20	628	27	776	931	
100 JAAR EN OUDER	3	4	15	-	22	16	1	70	3	90	112	
TOTAAL	212.770	203.816	12.982	23.226	452.794	199.991	204.305	68.084	35.150	507.530	960.324	

N.I.S. BEVOLKING OP 1-1-1991		TABEL 01.01 B					BLZ. 1.-					GEWEST: 01	
		VREEMDE BEVOLKING NAAR LEEFTIJD, GESLACHT EN BURGERLIJKE STAAT										BRUSSELS GEWEST	
		(1) OMVAT WETTELIJK GESCHIEDEN VAN TAFEL EN BED											
LEEFTIJD	MANNEN					VROUWEN					ALGE- MEEN TOTAAL		
	ON- GEHUWD	GEHUWD (1)	WEDUW- STAAT	GESCHEI- DEN	TOTAAL	ON- GEHUWD	GEHUWD (1)	WEDUW- STAAT	GESCHEI- DEN	TOTAAL			
0 JAAR	2.377	-	-	-	2.377	2.188	-	-	-	2.188	4.565		
1 JAAR	2.316	-	-	-	2.316	2.241	-	-	-	2.241	4.557		
2 JAAR	2.365	-	-	-	2.365	2.318	-	-	-	2.318	4.683		
3 JAAR	2.296	-	-	-	2.296	2.232	-	-	-	2.232	4.528		
4 JAAR	2.284	-	-	-	2.284	2.196	-	-	-	2.196	4.480		
0- 4 JAAR	11.638	-	-	-	11.638	11.175	-	-	-	11.175	22.813		
5 JAAR	2.280	-	-	-	2.280	2.106	-	-	-	2.106	4.386		
6 JAAR	2.283	-	-	-	2.283	2.203	-	-	-	2.203	4.486		
7 JAAR	2.274	-	-	-	2.274	2.096	-	-	-	2.096	4.370		
8 JAAR	2.349	-	-	-	2.349	2.278	-	-	-	2.278	4.627		
9 JAAR	2.489	-	-	-	2.489	2.322	-	-	-	2.322	4.811		
5- 9 JAAR	11.675	-	-	-	11.675	11.005	-	-	-	11.005	22.680		
10 JAAR	2.411	-	-	-	2.411	2.355	-	-	-	2.355	4.766		
11 JAAR	2.450	-	-	-	2.450	2.255	-	-	-	2.255	4.705		
12 JAAR	2.339	-	-	-	2.339	2.312	-	-	-	2.312	4.651		
13 JAAR	2.305	-	-	-	2.305	2.254	-	-	-	2.254	4.559		
14 JAAR	2.244	-	-	-	2.244	2.140	-	-	-	2.140	4.384		
10-14 JAAR	11.749	-	-	-	11.749	11.316	-	-	-	11.316	23.065		
15 JAAR	2.190	1	-	-	2.191	1.975	15	-	-	1.990	4.181		
16 JAAR	2.257	5	-	-	2.262	1.929	97	-	-	2.026	4.288		
17 JAAR	2.162	15	-	-	2.177	1.920	207	-	-	2.127	4.304		
18 JAAR	2.249	36	-	-	2.285	1.921	338	1	2	2.262	4.547		
19 JAAR	2.241	93	-	-	2.334	1.914	467	-	4	2.385	4.719		
15-19 JAAR	11.099	150	-	-	11.249	9.659	1.124	1	6	10.790	22.039		
20 JAAR	2.328	164	-	1	2.493	1.799	619	-	14	2.432	4.925		
21 JAAR	2.300	240	-	-	2.540	1.722	794	2	13	2.531	5.071		
22 JAAR	2.256	337	-	-	2.593	1.592	897	3	13	2.505	5.098		
23 JAAR	2.122	443	-	10	2.575	1.506	1.000	4	26	2.536	5.111		
24 JAAR	2.194	656	-	9	2.859	1.560	1.230	4	30	2.824	5.683		
20-24 JAAR	11.200	1.840	-	20	13.060	8.179	4.540	13	96	12.828	25.888		
25 JAAR	2.046	905	-	14	2.965	1.391	1.455	8	39	2.893	5.858		
26 JAAR	1.989	1.086	-	24	3.099	1.364	1.570	9	27	2.970	6.069		
27 JAAR	1.764	1.232	4	23	3.023	1.238	1.587	5	45	2.875	5.898		
28 JAAR	1.615	1.518	2	35	3.170	1.103	1.715	10	60	2.888	6.058		
29 JAAR	1.416	1.574	3	47	3.040	983	1.798	8	72	2.861	5.901		
25-29 JAAR	8.830	6.315	9	143	15.297	6.079	8.125	40	243	14.487	29.784		
30 JAAR	1.262	1.790	3	53	3.108	897	1.924	23	72	2.916	6.024		
31 JAAR	1.044	1.808	4	59	2.915	759	1.805	17	88	2.669	5.584		
32 JAAR	944	1.843	3	84	2.874	665	1.832	20	99	2.616	5.490		
33 JAAR	816	1.742	7	88	2.653	633	1.691	26	87	2.437	5.090		
34 JAAR	687	1.933	9	107	2.736	521	1.793	20	92	2.426	5.162		
30-34 JAAR	4.753	9.116	26	391	14.286	3.475	9.045	106	438	13.064	27.350		
35 JAAR	597	1.887	8	117	2.609	492	1.737	21	101	2.351	4.960		
36 JAAR	547	1.809	6	123	2.485	454	1.613	27	106	2.200	4.685		
37 JAAR	501	1.771	8	128	2.408	401	1.583	25	119	2.128	4.536		
38 JAAR	477	1.859	12	149	2.497	412	1.571	48	103	2.134	4.631		
39 JAAR	371	1.669	5	121	2.166	353	1.320	33	122	1.828	3.994		
35-39 JAAR	2.493	8.995	39	638	12.165	2.112	7.824	154	551	10.641	22.806		
40 JAAR	329	1.800	6	122	2.257	364	1.469	25	111	1.969	4.226		
41 JAAR	300	1.587	12	116	2.015	306	1.258	31	100	1.695	3.710		
42 JAAR	355	1.563	6	107	2.031	279	1.263	43	102	1.687	3.718		
43 JAAR	290	1.529	5	138	1.962	272	1.142	33	128	1.575	3.537		
44 JAAR	272	1.408	7	137	1.824	236	1.154	43	99	1.532	3.356		
40-44 JAAR	1.546	7.887	36	620	10.089	1.457	6.286	175	540	8.458	18.547		
45 JAAR	222	1.253	7	109	1.591	199	1.067	52	88	1.406	2.997		
46 JAAR	221	1.324	8	113	1.666	230	1.010	40	107	1.387	3.053		
47 JAAR	198	1.230	12	109	1.549	206	980	41	110	1.337	2.886		
48 JAAR	162	1.281	12	103	1.558	189	911	66	89	1.255	2.813		
49 JAAR	170	1.074	12	86	1.342	169	854	50	68	1.141	2.483		
45-49 JAAR	973	6.162	51	520	7.706	993	4.822	249	462	6.526	14.232		

N.I.S. BEVOLKING OP 1-1-1991		TABEL 01.01 B					BLZ. 2.-				GEWEST: 01 BRUSSELS GEWEST	
		VREEMDE BEVOLKING NAAR LEEFTIJD, GESLACHT EN BURGERLIJKE STAAT										
		(1) OMVAT WETTELIJK GESCHEIDEN VAN TAFEL EN BED										
LEEFTIJD	MANNEN					VROUWEN					ALGE- MEEN TOTAAL	
	ON- GEHUWD	GEHUWD (1)	WEDUW- STAAT	GESCHEI- DEN	TOTAAL	ON- GEHUWD	GEHUWD (1)	WEDUW- STAAT	GESCHEI- DEN	TOTAAL		
50 JAAR	173	1.386	17	90	1.666	163	1.106	70	87	1.426	3.092	
51 JAAR	166	1.235	12	72	1.485	152	897	78	90	1.217	2.702	
52 JAAR	149	1.283	15	92	1.539	132	867	63	74	1.136	2.675	
53 JAAR	128	1.176	22	61	1.387	138	814	84	81	1.117	2.504	
54 JAAR	124	1.215	18	71	1.428	114	841	102	76	1.133	2.561	
50-54 JAAR	740	6.295	84	386	7.505	699	4.525	397	408	6.029	13.534	
55 JAAR	128	1.082	19	46	1.275	135	850	103	61	1.149	2.424	
56 JAAR	111	1.089	16	48	1.264	131	732	110	49	1.022	2.286	
57 JAAR	81	1.057	28	43	1.209	98	640	110	59	907	2.116	
58 JAAR	107	1.043	32	58	1.240	110	651	128	53	942	2.182	
59 JAAR	89	887	25	34	1.035	102	592	120	52	866	1.901	
55-59 JAAR	516	5.158	120	229	6.023	576	3.465	571	274	4.886	10.909	
60 JAAR	89	960	36	45	1.130	104	616	146	55	921	2.051	
61 JAAR	85	845	22	51	1.003	83	477	131	35	726	1.729	
62 JAAR	77	786	24	40	927	91	462	141	46	740	1.667	
63 JAAR	75	689	33	43	840	83	380	128	46	637	1.477	
64 JAAR	55	654	37	33	779	86	376	141	42	645	1.424	
60-64 JAAR	381	3.934	152	212	4.679	447	2.311	687	224	3.669	8.348	
65 JAAR	69	562	42	38	711	76	319	143	43	581	1.292	
66 JAAR	41	450	29	33	553	74	266	143	34	517	1.070	
67 JAAR	49	476	41	27	593	84	258	145	38	525	1.118	
68 JAAR	42	396	38	21	497	74	239	130	28	471	968	
69 JAAR	34	369	40	20	463	62	204	119	26	411	874	
65-69 JAAR	235	2.253	190	139	2.817	370	1.286	680	169	2.505	5.322	
70 JAAR	30	323	39	34	426	82	178	183	35	478	904	
71 JAAR	30	199	20	15	264	53	124	118	18	313	577	
72 JAAR	15	179	15	8	217	58	77	97	15	247	464	
73 JAAR	16	175	18	8	217	35	76	114	16	241	458	
74 JAAR	18	116	26	7	167	34	60	115	11	220	387	
70-74 JAAR	109	992	118	72	1.291	262	515	627	95	1.499	2.790	
75 JAAR	19	128	20	6	173	41	69	113	7	230	403	
76 JAAR	15	151	31	10	207	48	60	113	15	236	443	
77 JAAR	21	122	30	6	179	40	53	117	20	230	409	
78 JAAR	13	83	38	6	140	45	57	134	14	250	390	
79 JAAR	12	88	30	8	138	40	37	111	15	203	341	
75-79 JAAR	80	572	149	36	837	214	276	588	71	1.149	1.986	
80 JAAR	10	79	24	9	122	26	39	139	12	216	338	
81 JAAR	7	68	20	4	99	35	28	120	4	187	286	
82 JAAR	7	64	34	6	111	36	15	90	9	150	261	
83 JAAR	7	67	26	2	102	23	18	107	11	159	261	
84 JAAR	7	38	35	1	81	26	18	98	7	149	230	
80-84 JAAR	38	316	139	22	515	146	118	554	43	861	1.376	
85 JAAR	5	31	11	5	52	29	18	92	5	144	196	
86 JAAR	6	30	28	3	67	19	16	75	6	116	183	
87 JAAR	3	13	11	-	27	14	7	75	8	104	131	
88 JAAR	3	13	17	5	38	13	3	53	4	73	111	
89 JAAR	4	17	13	1	35	8	5	65	1	79	114	
85-89 JAAR	21	104	80	14	219	83	49	360	24	516	735	
90 JAAR	2	14	14	-	30	11	4	52	8	75	105	
91 JAAR	2	8	9	1	20	9	2	30	2	43	63	
92 JAAR	-	7	5	-	12	7	5	31	2	45	57	
93 JAAR	1	6	6	-	13	5	4	23	-	32	45	
94 JAAR	3	-	1	-	4	4	-	16	1	21	25	
90-94 JAAR	8	35	35	1	79	36	15	152	13	216	295	
95 JAAR	1	3	2	-	6	4	2	13	1	20	26	
96 JAAR	1	-	-	-	1	3	1	10	-	14	15	
97 JAAR	-	-	7	-	7	1	-	5	-	6	13	
98 JAAR	1	1	2	-	4	1	1	4	2	8	12	
99 JAAR	-	-	3	-	3	1	-	4	1	6	9	
95-99 JAAR	3	4	14	-	21	10	4	36	4	54	75	
100 JAAR EN OUDER	2	1	2	-	5	2	-	8	1	11	16	
TOTAAL	78.089	60.129	1.244	3.443	142.905	68.295	54.330	5.398	3.662	131.685	274.590	

N.I.S.		TABEL 01.01 C				BLZ. 1.-				GEWEST: 01			
BEVOLKING OP 1-1-1997		BELGISCHE BEVOLKING NAAR LEEFTIJD, GESLACHT EN BURGERLIJKE STAAT									BRUSSELS GEWEST		
		(1) OMVAT WETTELIJK GESCHIEDEN VAN TAFEL EN BED											
LEEFTIJD		MANNEN					VROUWEN					ALGE- MEEN TOTAAL	
		ON- GEHUWD	GEHUWD (1)	WEDUW- STAAT	GESCHEI- DEN	TOTAAL	ON- GEHUWD	GEHUWD (1)	WEDUW- STAAT	GESCHEI- DEN	TOTAAL		
0 JAAR		4.182	-	-	-	4.182	4.052	-	-	-	4.052	8.234	
1 JAAR		3.904	-	-	-	3.904	3.769	-	-	-	3.769	7.673	
2 JAAR		3.790	-	-	-	3.790	3.500	-	-	-	3.500	7.290	
3 JAAR		3.569	-	-	-	3.569	3.360	-	-	-	3.360	6.929	
4 JAAR		3.499	-	-	-	3.499	3.225	-	-	-	3.225	6.724	
0- 4 JAAR		18.944	-	-	-	18.944	17.906	-	-	-	17.906	36.850	
5 JAAR		3.239	-	-	-	3.239	2.995	-	-	-	2.995	6.234	
6 JAAR		3.298	-	-	-	3.298	3.105	-	-	-	3.105	6.403	
7 JAAR		3.155	-	-	-	3.155	3.101	-	-	-	3.101	6.256	
8 JAAR		3.144	-	-	-	3.144	2.999	-	-	-	2.999	6.143	
9 JAAR		3.252	-	-	-	3.252	3.112	-	-	-	3.112	6.364	
5- 9 JAAR		16.088	-	-	-	16.088	15.312	-	-	-	15.312	31.400	
10 JAAR		3.213	-	-	-	3.213	3.142	-	-	-	3.142	6.355	
11 JAAR		3.136	-	-	-	3.136	2.963	-	-	-	2.963	6.099	
12 JAAR		2.997	-	-	-	2.997	3.033	-	-	-	3.033	6.030	
13 JAAR		2.974	-	-	-	2.974	2.944	-	-	-	2.944	5.918	
14 JAAR		2.946	-	-	-	2.946	2.913	-	-	-	2.913	5.859	
10-14 JAAR		15.266	-	-	-	15.266	14.995	-	-	-	14.995	30.261	
15 JAAR		3.036	-	-	-	3.036	2.985	1	-	-	2.986	6.022	
16 JAAR		3.021	-	-	-	3.021	2.961	5	-	-	2.966	5.987	
17 JAAR		3.304	2	-	-	3.306	3.228	23	-	-	3.251	6.557	
18 JAAR		3.498	6	-	-	3.504	3.359	62	-	-	3.421	6.925	
19 JAAR		3.760	25	-	-	3.785	3.497	184	-	1	3.682	7.467	
15-19 JAAR		16.619	33	-	-	16.652	16.030	275	-	1	16.306	32.958	
20 JAAR		3.867	59	-	-	3.926	3.647	302	1	3	3.953	7.879	
21 JAAR		3.817	117	-	-	3.934	3.539	498	1	2	4.040	7.974	
22 JAAR		3.997	289	-	-	4.286	3.543	783	2	7	4.335	8.621	
23 JAAR		4.032	535	-	3	4.570	3.619	1.189	2	16	4.826	9.396	
24 JAAR		3.963	805	-	4	4.772	3.596	1.594	2	16	5.208	9.980	
20-24 JAAR		19.676	1.805	-	7	21.488	17.944	4.366	8	44	22.362	43.850	
25 JAAR		4.007	1.200	1	7	5.215	3.461	1.915	8	56	5.440	10.655	
26 JAAR		3.708	1.620	-	32	5.360	3.287	2.362	10	102	5.761	11.121	
27 JAAR		3.544	1.869	2	52	5.467	2.910	2.442	10	141	5.503	10.970	
28 JAAR		3.086	2.019	5	80	5.190	2.461	2.620	13	181	5.275	10.465	
29 JAAR		2.793	2.165	4	133	5.095	2.358	2.774	23	222	5.377	10.472	
25-29 JAAR		17.138	8.873	12	304	26.327	14.477	12.113	64	702	27.356	53.683	
30 JAAR		2.505	2.383	7	168	5.063	2.044	2.904	23	321	5.292	10.355	
31 JAAR		2.356	2.480	10	228	5.074	1.838	2.883	22	405	5.148	10.222	
32 JAAR		2.033	2.425	9	255	4.722	1.619	2.993	26	463	5.101	9.823	
33 JAAR		1.841	2.600	5	301	4.747	1.503	2.894	42	490	4.929	9.676	
34 JAAR		1.533	2.579	11	364	4.487	1.290	2.959	60	582	4.891	9.378	
30-34 JAAR		10.268	12.467	42	1.316	24.093	8.294	14.633	173	2.261	25.361	49.454	
35 JAAR		1.433	2.598	16	428	4.475	1.189	2.858	41	625	4.713	9.188	
36 JAAR		1.279	2.752	16	455	4.502	1.061	2.937	56	638	4.692	9.194	
37 JAAR		1.223	2.722	15	492	4.452	978	3.016	52	706	4.752	9.204	
38 JAAR		1.049	2.665	25	560	4.299	902	2.971	58	815	4.746	9.045	
39 JAAR		950	2.718	22	583	4.273	859	2.965	72	801	4.697	8.970	
35-39 JAAR		5.934	13.455	94	2.518	22.001	4.989	14.747	279	3.585	23.600	45.601	
40 JAAR		874	2.693	16	617	4.200	772	3.010	92	855	4.729	8.929	
41 JAAR		803	2.739	23	657	4.222	740	2.978	101	890	4.709	8.931	
42 JAAR		791	2.781	27	702	4.301	711	3.071	119	891	4.792	9.093	
43 JAAR		707	2.971	32	695	4.405	693	3.205	143	968	5.009	9.414	
44 JAAR		734	3.002	39	749	4.524	667	3.190	148	948	4.953	9.477	
40-44 JAAR		3.909	14.186	137	3.420	21.652	3.583	15.454	603	4.552	24.192	45.844	
45 JAAR		580	2.570	27	610	3.787	558	2.743	148	844	4.293	8.080	
46 JAAR		542	2.755	50	653	4.000	528	2.915	193	905	4.541	8.541	
47 JAAR		506	2.701	52	624	3.883	489	2.789	186	841	4.305	8.188	
48 JAAR		408	2.280	51	562	3.301	410	2.402	177	740	3.729	7.030	
49 JAAR		352	2.068	35	501	2.956	338	2.256	177	650	3.421	6.377	
45-49 JAAR		2.388	12.374	215	2.950	17.927	2.323	13.105	881	3.980	20.289	38.216	

N.I.S. BEVOLKING OP 1-1-1991		TABEL 01.01 C					BLZ. 2.-				GEWEST: 01		
		BELGISCHE BEVOLKING NAAR LEEFTIJD, GESLACHT EN BURGERLIJKE STAAT									BRUSSELS GEWEST		
		(1) OMVAT WETTELIJK GESCHIEDEN VAN TAFEL EN BED											
LEEFTIJD		MANNEN					VROUWEN					ALGE- MEEN	
		ON- GEHUWD	GEHUWD (1)	WEDUW- STAAT	GESCHEI- DEN	TOTAAL	ON- GEHUWD	GEHUWD (1)	WEDUW- STAAT	GESCHEI- DEN	TOTAAL		TOTAAL
50 JAAR		416	2.358	52	515	3.341	407	2.435	217	680	3.739	7.080	
51 JAAR		448	2.478	64	547	3.537	402	2.710	292	734	4.138	7.675	
52 JAAR		392	2.553	58	539	3.542	399	2.729	280	693	4.101	7.643	
53 JAAR		386	2.585	97	490	3.558	387	2.723	317	664	4.091	7.649	
54 JAAR		323	2.573	79	462	3.437	385	2.658	384	624	4.051	7.488	
50-54 JAAR		1.965	12.547	350	2.553	17.415	1.980	13.255	1.490	3.395	20.120	37.535	
55 JAAR		346	2.638	94	422	3.500	378	2.746	386	641	4.151	7.651	
56 JAAR		337	2.791	128	427	3.683	378	2.826	481	568	4.253	7.936	
57 JAAR		337	2.791	132	440	3.700	425	2.914	529	570	4.438	8.138	
58 JAAR		353	3.047	153	423	3.976	445	3.018	646	592	4.701	8.677	
59 JAAR		349	3.087	156	407	3.999	426	3.104	712	586	4.828	8.827	
55-59 JAAR		1.722	14.354	663	2.119	18.858	2.052	14.608	2.754	2.957	22.371	41.229	
60 JAAR		314	3.072	179	386	3.951	493	3.166	877	642	5.178	9.129	
61 JAAR		317	2.959	187	414	3.877	432	3.059	871	572	4.934	8.811	
62 JAAR		293	2.958	204	356	3.811	467	2.962	939	524	4.892	8.703	
63 JAAR		308	2.932	199	305	3.744	478	2.845	1.033	573	4.929	8.673	
64 JAAR		304	2.966	277	298	3.845	471	2.911	1.181	534	5.097	8.942	
60-64 JAAR		1.536	14.887	1.046	1.759	19.228	2.341	14.943	4.901	2.845	25.030	44.258	
65 JAAR		273	3.009	283	310	3.875	517	2.879	1.329	536	5.261	9.136	
66 JAAR		312	3.119	315	268	4.014	514	2.901	1.511	478	5.404	9.418	
67 JAAR		269	2.990	312	261	3.832	572	2.885	1.672	509	5.638	9.470	
68 JAAR		275	3.006	327	230	3.838	543	2.803	1.791	478	5.615	9.453	
69 JAAR		233	3.175	381	237	4.026	547	2.749	1.996	465	5.757	9.783	
65-69 JAAR		1.362	15.299	1.618	1.306	19.585	2.693	14.217	8.299	2.466	27.675	47.260	
70 JAAR		211	3.081	419	209	3.920	528	2.616	2.254	496	5.894	9.814	
71 JAAR		138	2.255	340	156	2.889	388	1.856	1.697	313	4.254	7.143	
72 JAAR		116	1.376	197	103	1.792	288	1.298	1.320	230	3.136	4.928	
73 JAAR		103	1.315	255	99	1.772	272	1.170	1.400	238	3.080	4.852	
74 JAAR		117	1.381	293	101	1.892	309	1.126	1.618	239	3.292	5.184	
70-74 JAAR		685	9.408	1.504	668	12.265	1.785	8.066	8.289	1.516	19.656	31.921	
75 JAAR		137	1.623	373	109	2.242	355	1.273	2.099	259	3.986	6.228	
76 JAAR		132	1.862	428	105	2.527	438	1.452	2.523	326	4.739	7.266	
77 JAAR		126	1.671	465	91	2.353	421	1.357	2.523	302	4.603	6.956	
78 JAAR		121	1.515	397	107	2.140	384	1.187	2.611	307	4.489	6.629	
79 JAAR		101	1.339	438	82	1.960	378	994	2.484	252	4.108	6.068	
75-79 JAAR		617	8.010	2.101	494	11.222	1.976	6.263	12.240	1.446	21.925	33.147	
80 JAAR		109	1.167	414	58	1.748	381	832	2.574	272	4.059	5.807	
81 JAAR		91	956	430	65	1.542	319	645	2.404	232	3.600	5.142	
82 JAAR		71	827	420	47	1.365	324	572	2.414	248	3.558	4.923	
83 JAAR		61	685	378	42	1.166	319	484	2.170	188	3.161	4.327	
84 JAAR		38	601	361	36	1.036	245	360	2.088	174	2.867	3.903	
80-84 JAAR		370	4.236	2.003	248	6.857	1.588	2.893	11.650	1.114	17.245	24.102	
85 JAAR		46	446	346	27	865	255	312	1.871	139	2.577	3.442	
86 JAAR		28	338	320	21	707	175	241	1.700	109	2.225	2.932	
87 JAAR		29	282	284	28	623	203	143	1.522	86	1.954	2.577	
88 JAAR		21	219	214	12	466	178	110	1.349	77	1.714	2.180	
89 JAAR		19	168	192	9	388	170	76	1.110	61	1.417	1.805	
85-89 JAAR		143	1.453	1.356	97	3.049	981	882	7.552	472	9.887	12.936	
90 JAAR		15	112	144	8	279	121	60	875	48	1.104	1.383	
91 JAAR		7	63	124	5	199	72	41	722	33	868	1.067	
92 JAAR		4	47	101	6	158	72	17	535	18	642	800	
93 JAAR		8	34	65	4	111	47	12	428	10	497	608	
94 JAAR		8	20	46	-	74	30	8	289	18	345	419	
90-94 JAAR		42	276	480	23	821	342	138	2.849	127	3.456	4.277	
95 JAAR		1	7	38	-	46	26	8	220	11	265	311	
96 JAAR		1	7	33	-	41	32	4	161	4	201	242	
97 JAAR		6	5	18	-	29	17	3	96	5	121	150	
98 JAAR		-	1	8	1	10	10	1	74	3	88	98	
99 JAAR		-	1	7	-	8	6	-	41	-	47	55	
95-99 JAAR		8	21	104	1	134	91	16	592	23	722	856	
100 JAAR EN OUDER		1	3	13	-	17	14	1	62	2	79	96	
TOTAAL		134.681	143.687	11.738	19.783	309.889	131.696	149.975	62.686	31.488	375.845	685.734	

NATIONALITEIT	LEEFTIJDGROEP											
	0-4 JAAR	5-9 JAAR	10-14 JAAR	15-19 JAAR	20-24 JAAR	25-29 JAAR	30-34 JAAR	35-39 JAAR	40-44 JAAR	45-49 JAAR	50-54 JAAR	55-59 JAAR
ANDERE LANDEN LID VAN DE E.E.G.												
DUITSLAND (BONDSREP.)	175	155	168	213	412	627	556	409	427	513	512	234
DENEMARKE	56	57	43	90	162	124	125	115	132	129	63	36
SPANJE	1.130	1.093	1.409	1.784	2.449	2.848	2.577	1.982	1.814	1.628	1.838	2195
FRANKRIJK	1.266	1.373	1.373	1.645	2.606	2.829	2.406	2.441	2.775	1.976	1.466	1267
VERENIGD-KONINKRIJK	297	293	253	296	550	885	831	812	748	496	356	253
LUXEMBURG	31	17	17	29	192	230	134	128	95	95	74	93
GRIEKENLAND	533	553	604	733	1.066	1.221	1.127	917	709	469	766	834
IERLAND (EIRE)	50	39	40	44	175	227	213	149	88	59	41	18
PORTUGAL	737	770	702	630	965	1.391	1.321	1.062	746	487	476	330
ITALIE	1.632	1.710	2.037	2.497	3.223	3.279	2.929	2.661	2.628	2.129	2.112	1628
NEDERLAND	112	93	90	174	469	634	525	349	354	288	258	230
T	6.019	6.153	6.736	8.135	12.269	14.295	12.744	11.025	10.516	8.269	7.962	7118
AND. EUROPESE LANDEN												
DUITSLAND (DEM. REP.)	4	10	1	1	-	4	7	6	6	2	4	6
OOSTENRIJK	4	7	6	5	32	39	40	24	26	26	23	14
FINLAND	7	8	7	8	17	22	28	21	16	20	11	2
HONGARIJE	2	8	16	15	14	17	14	31	18	10	24	9
NOORWEGEN	7	5	2	2	25	36	21	19	14	11	7	10
POLEN	32	44	44	24	72	135	131	108	57	37	42	27
ZWEDEN	45	32	25	31	53	132	112	60	79	115	110	54
ZWITSERLAND	9	13	17	25	64	124	75	64	49	63	57	68
TSJECHOSLOWAKIJE	3	11	13	7	8	9	8	26	12	6	10	4
USSR	11	11	24	5	9	23	36	46	81	30	24	8
JOEGOSLAVIE	248	257	258	270	285	298	276	265	204	153	138	104
ANDERE LANDEN VAN EUROPA	32	30	28	29	51	73	84	85	55	25	14	17
T	404	436	441	422	630	912	832	755	617	498	464	323
LANDEN VAN AZIE												
TAIWAN	9	16	12	9	12	24	31	19	18	16	4	10
INDIE	40	27	28	28	40	141	103	83	44	23	18	13
INDONESIE	8	13	5	8	22	27	25	25	19	8	5	6
JAPAN	254	242	181	89	57	213	399	329	256	134	56	30
NOORD-VIETNAM	8	8	6	12	4	9	9	12	8	5	2	-
CHINA (VOLKSREP.)	17	25	23	28	44	139	136	107	66	30	21	18
IRAN	45	47	55	41	77	150	92	58	54	52	28	21
ISRAEL	70	84	68	59	38	56	98	110	82	33	20	21
JORDANIE	16	13	9	8	19	15	11	14	10	6	5	1
LIBANON	57	43	40	45	126	235	145	75	42	29	25	29
PAKISTAN	94	78	56	27	93	145	154	132	74	22	17	11
TURKIJE	2.660	2.521	2.858	2.294	2.174	2.097	1.748	1.339	1.011	781	643	549
ANDERE LANDEN VAN AZIE	163	152	114	117	200	381	357	263	172	84	58	36
T	3.441	3.269	3.455	2.765	2.906	3.632	3.308	2.566	1.856	1.223	902	745
LANDEN VAN AFRIKA												
BURUNDI	20	15	12	9	27	42	47	19	12	1	2	1
ZAIRE	709	626	612	593	801	926	770	583	292	155	64	31
IVOORKUST	3	8	17	13	45	56	38	19	12	-	-	-
MAURITIUS /EILAND/	6	11	9	13	20	39	38	22	27	16	7	3
RWANDA	45	28	18	14	66	56	50	36	23	5	2	-
ALGERIJE	228	211	211	194	194	229	188	227	135	147	137	114
MAROKKO	10.189	10.208	9.966	8.372	6.983	6.750	6.528	5.172	3.392	2.843	3.184	1970
TUNESIE	313	345	260	143	207	304	351	382	297	162	96	41
ANDERE LANDEN VAN AFRIKA	285	254	204	225	482	600	592	450	213	96	61	36
T	11.798	11.706	11.309	9.576	8.825	9.002	8.602	6.910	4.403	3.425	3.553	2196



N.I.S. BEVOLKING OP 1-1-1991		TABEL 02.01 G T							BLZ. 1.- FOL. 2.-			GEWEST: 01 BRUSSELS GEWEST	
BEVOLKING VAN VREEMDE NATIONALITEIT NAAR NATIONALITEIT, LEEFTIJDGROEPEN EN LEEFTIJDKlassen - TOTALE BEVOLKING -													
LEEFTIJDGROEP								LEEFTIJDKlasse			ALGE- MEEN	NATIONALITEIT	
60-64 JAAR	65-69 JAAR	70-74 JAAR	75-79 JAAR	80-84 JAAR	85-89 JAAR	90-94 JAAR	95 ANS EN MEER	0-14 JAAR	15-64 JAAR	65 ANS EN MEER	TOTAAL		
												ANDERE LANDEN LID VAN DE E.E.G.	
192	126	74	40	42	20	8	1	498	4.095	311	4904	DUITSLAND (BONDSREP.)	
24	19	-	8	1	1	1	-	156	1.000	30	1186	DENEMARKEN	
1.789	926	353	159	100	35	16	3	3.632	20.904	1.592	26128	SPANJE	
1.111	1.004	559	469	360	208	78	25	4.012	20.522	2.703	27237	FRANKRIJK	
173	270	177	107	44	31	13	5	843	5.400	647	6890	VERENIGD-KONINKRIJK	
96	85	72	80	75	31	19	2	65	1.166	364	1595	LUXEMBURG	
702	252	106	74	22	14	7	2	1.690	8.544	477	10711	GRIEKENLAND	
14	3	2	3	2	1	1	-	129	1.028	12	1169	IERLAND (EIRE)	
257	157	72	36	16	7	5	-	2.209	7.665	293	10167	PORTUGAL	
1.369	973	492	402	242	104	30	16	5.379	24.455	2.259	32093	ITALIE	
233	243	173	151	126	68	31	9	295	3.514	801	4610	NEDERLAND	
5.960	4.058	2.080	1.529	1.030	520	209	63	18.908	98.293	9.489	126690	↑	
												AND. EUROPESE LANDEN	
3	1	-	-	2	3	-	-	15	39	6	60	DUITSLAND (DEM. REP.)	
12	13	23	23	17	7	-	-	17	241	83	341	OOSTENRIJK	
2	-	1	1	2	1	-	-	22	147	5	174	FINLAND	
10	12	6	10	5	5	-	-	26	162	38	226	HONGARIJE	
12	2	3	1	-	-	3	-	14	157	9	180	NOORWEGEN	
27	29	15	19	10	13	3	1	120	660	90	870	POLEN	
37	28	9	4	6	1	-	-	102	783	48	933	ZWEDEN	
56	48	33	44	46	34	8	2	39	645	215	899	ZWITSERLAND	
3	1	1	1	1	2	4	-	27	93	10	130	TSJECHOSLOWAKIJE	
11	4	1	4	1	1	1	-	46	273	12	331	USSR	
61	23	17	9	9	9	2	-	763	2.054	69	2886	JOEGOSLAVIE	
6	8	6	5	4	2	6	-	90	439	31	560	ANDERE LANDEN VAN EUROPA	
240	169	115	121	103	78	27	3	1.281	5.693	616	7590	↑	
												LANDEN VAN AZIE	
7	12	2	3	2	1	1	-	37	150	21	208	TAIWAN	
3	5	2	-	-	-	-	1	95	496	8	599	INDIE	
-	3	-	-	2	-	-	-	26	145	5	176	INDONESIE	
6	5	1	2	2	-	-	-	677	1.569	10	2256	JAPAN	
1	2	1	1	-	-	-	-	22	62	4	88	NOORD-VIETNAM	
5	12	11	2	-	-	-	-	65	594	25	684	CHINA (VOLKSREP.)	
19	6	10	6	7	3	-	1	147	592	33	772	IRAN	
14	11	7	6	7	5	-	-	222	531	36	789	ISRAEL	
-	-	-	-	-	-	-	-	38	89	-	127	JORDANIE	
22	16	15	7	2	1	-	-	140	773	41	954	LIBANON	
2	4	4	-	1	-	-	-	228	677	9	914	PAKISTAN	
313	103	38	28	17	6	4	3	8.039	12.949	199	21187	TURKIJE	
14	15	7	9	2	2	1	-	429	1.682	36	2147	ANDERE LANDEN VAN AZIE	
406	194	98	64	42	18	6	5	10.165	20.309	427	30901	↑	
												LANDEN VAN AFRIKA	
-	-	-	-	-	-	-	-	47	160	-	207	BURUNDI	
21	6	3	7	2	-	-	-	1.947	4.236	18	6201	ZAIRE	
1	-	-	-	-	-	-	-	28	184	-	212	IVOORKUST	
6	6	2	2	1	-	-	-	26	191	11	228	MAURITIUS /EILAND/	
1	-	1	1	-	-	-	-	91	253	2	346	RWANDA	
82	45	27	11	2	2	-	-	650	1.647	87	2384	ALGERIJE	
1.053	413	217	60	21	5	2	-	30.363	46.247	718	77328	MAROKKO	
23	5	1	3	1	2	1	1	918	2.006	14	2938	TUNESIE	
19	10	9	6	1	2	1	1	743	2.774	30	3547	ANDERE LANDEN VAN AFRIKA	
1.206	485	260	90	28	11	4	2	34.813	57.698	880	93391	↑	

N.I.S. BEVOLKING OP 1-1-1991	TABEL 02.01 G T						BLZ. 2.- FOL. 1.-				GEWEST: 01			
BEVOLKING VAN VREEMDE NATIONALITEIT NAAR NATIONALITEIT, LEEFTIJDGROEPEN EN LEEFTIJDKLASSEN - TOTALE BEVOLKING -													BRUSSELS GEWEST	
NATIONALITEIT	LEEFTIJDGROEP													
	0-4 JAAR	5-9 JAAR	10-14 JAAR	15-19 JAAR	20-24 JAAR	25-29 JAAR	30-34 JAAR	35-39 JAAR	40-44 JAAR	45-49 JAAR	50-54 JAAR	55-59 JAAR		
LANDEN VAN AMERIKA														
CANADA	17	20	26	29	27	66	55	48	52	38	27	15		
VER. STATEN VAN AMERIKA	108	112	103	126	168	291	293	275	251	208	165	147		
HAITI	6	7	4	9	23	35	31	23	8	8	2	2		
BRAZILIE	19	25	20	27	24	77	62	53	37	28	16	10		
CHILI	22	22	35	24	35	48	59	56	42	24	14	18		
COLOMBIA	16	16	13	18	26	62	61	42	30	16	10	2		
ANDERE LANDEN VAN AMERIKA	60	56	54	52	75	164	205	141	86	47	35	26		
T	248	258	255	285	378	743	766	638	506	369	269	220		
LANDEN VAN OCEANIE														
AUSTRALIE	11	10	6	7	7	14	26	24	12	12	8	3		
ANDERE LANDEN VAN OCEANIE	3	-	1	-	-	6	3	3	4	2	3	2		
T	14	10	7	7	7	20	29	27	16	14	11	5		
VLUCHTELINGEN														
VLUCHTELINGEN (HERKOMST ONBEKEND)	736	340	190	136	76	108	63	30	27	15	13	8		
VLUCHTELINGEN (HERKOMST BEKEND)	146	492	664	708	788	1.054	991	842	590	411	352	287		
T	882	832	854	844	864	1.162	1.054	872	617	426	365	295		
VADERLANDLOZEN - ONBEKENDEN														
VADERLANDLOOS	7	16	8	5	9	18	15	13	16	8	8	7		
T	7	16	8	5	9	18	15	13	16	8	8	7		
TT	22.813	22.680	23.065	22.039	25.888	29.784	27.350	22.806	18.547	14.232	13.534	10909		

N.I.S. BEVOLKING OP 1-1-1991		TABEL 02.01 G T BEVOLKING VAN VREEMDE NATIONALITEIT NAAR NATIONALITEIT, LEEFTIJDGROEPEN EN LEEFTIJDKlassen - TOTALE BEVOLKING -										BLZ. 2.- FOL. 2.- GEWEST: 01 BRUSSELS GEWEST	
LEEFTIJDGROEP								LEEFTIJDKlasse			ALGE- MEEN	NATIONALITEIT	
60-64 JAAR	65-69 JAAR	70-74 JAAR	75-79 JAAR	80-84 JAAR	85-89 JAAR	90-94 JAAR	95 ANS EN MEER	0-14 JAAR	15-64 JAAR	65 ANS EN MEER	TOTAAL		
												LANDEN VAN AMERIKA	
17	11	7	4	3	1	2	-	63	374	28	465	CANADA	
130	107	48	25	24	14	4	-	323	2.054	222	2599	VER. STATEN VAN AMERIKA	
2	2	-	1	-	-	-	-	17	143	3	163	HAITI	
7	7	-	1	2	-	2	-	64	341	12	417	BRAZILIE	
7	6	5	1	-	3	1	-	79	327	16	422	CHILI	
4	-	-	-	-	1	-	-	45	271	1	317	COLOMBIA	
13	11	6	9	2	5	2	-	170	844	35	1049	ANDERE LANDEN VAN AMERIKA	
180	144	66	41	31	26	9	-	761	4.354	317	5432	T	
												LANDEN VAN OCEANIE	
4	2	-	1	-	-	-	-	27	117	3	147	AUSTRALIE	
3	-	-	-	-	-	-	-	4	26	-	30	ANDERE LANDEN VAN OCEANIE	
7	2	-	1	-	-	-	-	31	143	3	177	T	
												VLUCHTELINGEN	
12	12	11	7	14	6	2	1	1.266	488	53	1807	VLUCHTELINGEN (HERKOMST ONBEKEND)	
318	248	158	120	107	64	33	13	1.302	6.341	743	8386	VLUCHTELINGEN (HERKOMST BEKEND)	
330	260	169	127	121	70	35	14	2.568	6.829	796	10193	T	
												VADERLANDLOZEN - ONBEKENDEN	
19	10	2	13	21	12	5	4	31	118	67	216	VADERLANDLOOS	
19	10	2	13	21	12	5	4	31	118	67	216	T	
8.348	5.322	2.790	1.986	1.376	735	295	91	68.558	193.437	12.595	274590	TT	

N.I.S. BEVOLKING OP 1-1-1991		TABEL 01.01 A					BLZ. 1.-				GEWEST: 02	
		TOTALE BEVOLKING NAAR LEEFTIJD, GESLACHT EN BURGERLIJKE STAAT					VLAAMS GEWEST					
		(1) OMVAT WETTELIJK GESCHEIDEN VAN TAFEL EN BED										
LEEFTIJD	MANNEN					VROUWEN					ALGE- MEEN TOTAAL	
	ON- GEHUWD	GEHUWD (1)	WEDUW- STAAT	GESCHEI- DEN	TOTAAL	ON- GEHUWD	GEHUWD (1)	WEDUW- STAAT	GESCHEI- DEN	TOTAAL		
0 JAAR	35.598	-	-	-	35.598	33.851	-	-	-	33.851	69.449	
1 JAAR	34.549	-	-	-	34.549	32.969	-	-	-	32.969	67.518	
2 JAAR	34.315	-	-	-	34.315	32.625	-	-	-	32.625	66.940	
3 JAAR	34.110	-	-	-	34.110	32.254	-	-	-	32.254	66.364	
4 JAAR	34.169	-	-	-	34.169	32.236	-	-	-	32.236	66.405	
0- 4 JAAR	172.741	-	-	-	172.741	163.935	-	-	-	163.935	336.676	
5 JAAR	33.236	-	-	-	33.236	31.799	-	-	-	31.799	65.035	
6 JAAR	34.113	-	-	-	34.113	32.479	-	-	-	32.479	66.592	
7 JAAR	35.053	-	-	-	35.053	33.631	-	-	-	33.631	68.684	
8 JAAR	36.036	-	-	-	36.036	34.118	-	-	-	34.118	70.154	
9 JAAR	37.304	-	-	-	37.304	35.047	-	-	-	35.047	72.351	
5- 9 JAAR	175.742	-	-	-	175.742	167.074	-	-	-	167.074	342.816	
10 JAAR	37.056	-	-	-	37.056	35.416	-	-	-	35.416	72.472	
11 JAAR	37.556	-	-	-	37.556	35.204	-	-	-	35.204	72.760	
12 JAAR	36.593	-	-	-	36.593	35.088	-	-	-	35.088	71.681	
13 JAAR	35.963	-	-	-	35.963	34.659	-	-	-	34.659	70.622	
14 JAAR	35.401	-	-	-	35.401	33.637	1	-	-	33.638	69.039	
10-14 JAAR	182.569	-	-	-	182.569	174.004	1	-	-	174.005	356.574	
15 JAAR	34.554	2	-	-	34.556	32.720	26	-	-	32.746	67.302	
16 JAAR	35.972	7	-	-	35.979	34.348	96	-	-	34.444	70.423	
17 JAAR	37.558	35	-	-	37.593	35.433	269	-	-	35.702	73.295	
18 JAAR	39.268	98	-	1	39.367	36.778	887	-	3	37.668	77.035	
19 JAAR	40.680	330	-	2	41.012	37.396	2.329	2	7	39.734	80.746	
15-19 JAAR	188.032	472	-	3	188.507	176.675	3.607	2	10	180.294	368.801	
20 JAAR	41.357	895	-	-	42.252	35.921	4.651	8	16	40.596	82.848	
21 JAAR	40.068	2.391	-	6	42.465	32.069	8.558	16	34	40.677	83.142	
22 JAAR	37.492	5.341	1	14	42.848	27.438	13.554	15	99	41.106	83.954	
23 JAAR	34.882	9.568	5	41	44.496	22.531	19.247	34	163	41.975	86.471	
24 JAAR	30.976	14.775	5	106	45.862	18.817	24.645	48	352	43.862	89.724	
20-24 JAAR	184.775	32.970	11	167	217.923	136.776	70.655	121	664	208.216	426.139	
25 JAAR	26.822	20.449	14	201	47.486	15.256	29.015	71	649	44.991	92.477	
26 JAAR	23.249	25.848	20	406	49.523	13.075	33.133	103	977	47.288	96.811	
27 JAAR	19.287	29.163	29	665	49.144	10.603	34.851	123	1.213	46.790	95.934	
28 JAAR	16.279	31.398	37	1.018	48.732	8.756	35.834	153	1.493	46.236	94.968	
29 JAAR	13.844	33.287	25	1.297	48.453	7.498	36.854	161	1.905	46.418	94.871	
25-29 JAAR	99.481	140.145	125	3.587	243.338	55.188	169.687	611	6.237	231.723	475.061	
30 JAAR	11.715	34.326	42	1.498	47.581	6.413	36.814	218	2.068	45.513	93.094	
31 JAAR	10.400	35.964	60	1.917	48.341	5.692	37.829	257	2.492	46.270	94.611	
32 JAAR	9.216	36.194	68	2.196	47.674	4.952	37.232	300	2.605	45.089	92.763	
33 JAAR	8.144	36.330	58	2.523	47.055	4.382	36.818	343	2.925	44.468	91.523	
34 JAAR	7.058	35.942	81	2.657	45.738	3.803	36.821	354	3.020	43.998	89.736	
30-34 JAAR	46.533	178.756	309	10.791	236.389	25.242	185.514	1.472	13.110	225.338	461.727	
35 JAAR	6.308	36.101	102	2.871	45.382	3.521	36.482	382	3.207	43.592	88.974	
36 JAAR	5.637	35.692	96	3.012	44.437	3.233	35.546	437	3.232	42.448	86.885	
37 JAAR	5.059	35.182	123	3.092	43.456	2.717	34.758	438	3.248	41.161	84.617	
38 JAAR	4.805	35.492	152	3.224	43.673	2.559	34.522	543	3.297	40.921	84.594	
39 JAAR	4.313	33.917	190	3.239	41.659	2.165	33.621	525	3.119	39.430	81.089	
35-39 JAAR	26.122	176.384	663	15.438	218.607	14.195	174.929	2.325	16.103	207.552	426.159	
40 JAAR	3.885	34.116	188	3.043	41.232	2.131	33.524	637	3.208	39.500	80.732	
41 JAAR	3.915	34.435	208	3.108	41.666	1.935	33.654	626	3.101	39.316	80.982	
42 JAAR	3.700	34.427	234	3.105	41.466	1.833	33.924	780	3.216	39.753	81.219	
43 JAAR	3.688	34.180	254	3.128	41.250	1.719	33.651	816	3.177	39.363	80.613	
44 JAAR	3.489	35.295	327	3.186	42.297	1.705	34.131	938	3.043	39.817	82.114	
40-44 JAAR	18.677	172.453	1.211	15.570	207.911	9.323	168.884	3.797	15.745	197.749	405.660	
45 JAAR	2.949	31.685	313	2.714	37.661	1.450	30.904	1.033	2.742	36.129	73.790	
46 JAAR	2.778	31.514	338	2.746	37.376	1.445	30.749	1.100	2.625	35.919	73.295	
47 JAAR	2.699	30.290	378	2.576	35.943	1.308	29.597	1.208	2.404	34.517	70.460	
48 JAAR	2.322	26.688	344	2.103	31.457	1.291	25.766	1.172	2.015	30.244	61.701	
49 JAAR	2.099	24.097	342	1.938	28.476	1.141	23.658	1.209	1.821	27.829	56.305	
45-49 JAAR	12.847	144.274	1.715	12.077	170.913	6.635	140.674	5.722	11.607	164.638	335.551	

N.I.S. BEVOLKING OP 1-1-1991		TABEL 01.01 A					BLZ. 2.-				GEWEST: 02 VLAAMS GEWEST	
TOTALE BEVOLKING NAAR LEEFTIJD, GESLACHT EN BURGERLIJKE STAAT												
(1) OMVAT WETTELIJK GESCHIEDEN VAN TAFEL EN BED												
LEEFTIJD	MANNEN					VROUWEN					ALGE- MEEN	
	ON- GEHUWD	GEHUWD (1)	WEDUW- STAAT	GESCHEI- DEN	TOTAAL	ON- GEHUWD	GEHUWD (1)	WEDUW- STAAT	GESCHEI- DEN	TOTAAL		TOTAAL
50 JAAR	2.450	26.625	426	1.971	31.472	1.281	26.334	1.443	1.911	30.969	62.441	
51 JAAR	2.550	29.218	491	2.007	34.266	1.528	29.249	1.794	1.894	34.465	68.731	
52 JAAR	2.596	30.148	639	1.990	35.373	1.562	29.760	2.064	1.859	35.245	70.618	
53 JAAR	2.541	29.186	672	1.883	34.282	1.521	28.610	2.154	1.687	33.972	68.254	
54 JAAR	2.412	28.365	771	1.758	33.306	1.584	27.830	2.455	1.567	33.436	66.742	
50-54 JAAR	12.549	143.542	2.999	9.609	168.699	7.476	141.783	9.910	8.918	168.087	336.786	
55 JAAR	2.415	28.336	859	1.611	33.221	1.673	27.589	2.713	1.488	33.463	66.684	
56 JAAR	2.376	28.599	890	1.526	33.391	1.728	28.027	3.065	1.430	34.250	67.641	
57 JAAR	2.414	28.929	970	1.427	33.740	1.768	27.686	3.346	1.329	34.129	67.869	
58 JAAR	2.521	29.388	1.182	1.341	34.432	1.901	28.464	3.967	1.271	35.603	70.035	
59 JAAR	2.591	29.107	1.270	1.320	34.288	1.963	27.942	4.586	1.196	35.687	69.975	
55-59 JAAR	12.317	144.359	5.171	7.225	169.072	9.033	139.708	17.677	6.714	173.132	342.204	
60 JAAR	2.547	28.655	1.400	1.231	33.833	2.019	27.377	5.109	1.176	35.681	69.514	
61 JAAR	2.270	26.530	1.433	1.098	31.331	2.077	25.092	5.188	1.081	33.438	64.769	
62 JAAR	2.310	25.787	1.489	945	30.531	2.076	24.047	5.769	946	32.838	63.369	
63 JAAR	2.155	24.881	1.573	846	29.455	2.110	22.600	6.159	868	31.737	61.192	
64 JAAR	2.134	24.196	1.828	792	28.950	2.236	22.353	6.891	907	32.387	61.337	
60-64 JAAR	11.416	130.049	7.723	4.912	154.100	10.518	121.469	29.116	4.978	166.081	320.181	
65 JAAR	1.999	24.253	1.972	749	28.973	2.194	21.375	7.678	833	32.080	61.053	
66 JAAR	1.936	23.279	2.044	682	27.941	2.270	20.276	8.187	775	31.508	59.449	
67 JAAR	1.904	22.547	2.211	672	27.334	2.283	19.378	9.038	814	31.513	58.847	
68 JAAR	1.767	20.728	2.351	568	25.414	2.266	17.571	9.293	743	29.873	55.287	
69 JAAR	1.611	20.048	2.469	534	24.662	2.224	16.866	9.951	714	29.755	54.417	
65-69 JAAR	9.217	110.855	11.047	3.205	134.324	11.237	95.466	44.147	3.879	154.729	289.053	
70 JAAR	1.494	19.232	2.606	500	23.832	2.128	15.762	10.675	665	29.230	53.062	
71 JAAR	1.035	14.370	2.159	380	17.944	1.669	11.397	8.790	417	22.273	40.217	
72 JAAR	814	9.112	1.581	213	11.720	1.277	7.317	6.614	288	15.496	27.216	
73 JAAR	803	8.553	1.558	208	11.122	1.345	6.789	6.826	300	15.260	26.382	
74 JAAR	880	9.354	2.005	185	12.424	1.525	7.029	8.133	321	17.008	29.432	
70-74 JAAR	5.026	60.621	9.909	1.486	77.042	7.944	48.294	41.038	1.991	99.267	176.309	
75 JAAR	969	10.636	2.500	256	14.361	1.708	7.802	10.088	381	19.979	34.340	
76 JAAR	1.018	11.000	3.058	215	15.291	1.974	8.204	12.061	374	22.613	37.904	
77 JAAR	975	9.942	3.143	233	14.293	1.925	7.371	12.376	373	22.045	36.338	
78 JAAR	944	8.880	3.119	195	13.138	1.850	6.338	12.480	336	21.004	34.142	
79 JAAR	788	7.258	3.063	149	11.258	1.700	5.251	11.790	306	19.047	30.305	
75-79 JAAR	4.694	47.716	14.883	1.048	68.341	9.157	34.966	58.795	1.770	104.688	173.029	
80 JAAR	761	6.294	3.148	150	10.353	1.703	4.392	11.851	297	18.243	28.596	
81 JAAR	686	5.424	2.995	121	9.226	1.666	3.600	11.305	250	16.821	26.047	
82 JAAR	594	4.512	2.760	92	7.958	1.568	2.927	10.900	208	15.603	23.561	
83 JAAR	552	3.696	2.782	68	7.098	1.381	2.304	10.154	170	14.009	21.107	
84 JAAR	454	2.890	2.425	60	5.829	1.223	1.791	9.306	162	12.482	18.311	
80-84 JAAR	3.047	22.816	14.110	491	40.464	7.541	15.014	53.516	1.087	77.158	117.622	
85 JAAR	362	2.203	2.161	62	4.788	1.089	1.271	8.565	115	11.040	15.828	
86 JAAR	276	1.750	1.981	32	4.039	1.014	954	7.440	107	9.515	13.554	
87 JAAR	226	1.310	1.685	32	3.253	875	688	6.208	91	7.862	11.115	
88 JAAR	172	939	1.426	18	2.555	702	496	5.329	63	6.590	9.145	
89 JAAR	136	654	1.239	16	2.045	579	297	4.467	48	5.391	7.436	
85-89 JAAR	1.172	6.856	8.492	160	16.680	4.259	3.706	32.009	424	40.398	57.078	
90 JAAR	102	450	920	12	1.484	423	183	3.453	40	4.099	5.583	
91 JAAR	76	305	781	11	1.173	353	109	2.778	31	3.271	4.444	
92 JAAR	46	166	584	2	798	260	78	2.008	29	2.375	3.173	
93 JAAR	47	113	462	7	629	190	54	1.486	19	1.749	2.378	
94 JAAR	24	76	333	2	435	179	21	1.028	11	1.239	1.674	
90-94 JAAR	295	1.110	3.080	34	4.519	1.405	445	10.753	130	12.733	17.252	
95 JAAR	21	37	240	-	298	125	26	722	4	877	1.175	
96 JAAR	11	18	132	-	161	74	7	508	8	597	758	
97 JAAR	11	20	94	-	125	49	2	322	1	374	499	
98 JAAR	3	7	60	-	70	35	1	183	-	219	289	
99 JAAR	-	4	31	-	35	25	-	116	-	141	176	
95-99 JAAR	46	86	557	-	689	308	36	1.851	13	2.208	2.897	
100 JAAR EN OUDER	2	1	57	-	60	49	1	168	3	221	281	
TOTAAL	1.167.300	1.513.465	82.062	85.803	2.848.630	997.974	1.514.839	313.030	93.383	2.919.226	5.767.856	

N.I.S. BEVOLKING OP 1-1-1991		TABEL 01.01 B					BLZ. 1.-					GEWEST: 02 VLAAMS GEWEST	
		VREEMDE BEVOLKING NAAR LEEFTIJD, GESLACHT EN BURGERLIJKE STAAT											
		(1) OMVAT WETTELIJK GESCHIEDEN VAN TAFEL EN BED											
LEEFTIJD		MANNEN					VROUWEN					ALGE- MEEN	
		ON- GEHUWD	GEHUWD (1)	WEDUW- STAAT	GESCHEI- DEN	TOTAAL	ON- GEHUWD	GEHUWD (1)	WEDUW- STAAT	GESCHEI- DEN	TOTAAL	TOTAAL	
0 JAAR		2.139	-	-	-	2.139	2.128	-	-	-	2.128	4.267	
1 JAAR		2.156	-	-	-	2.156	2.117	-	-	-	2.117	4.273	
2 JAAR		2.261	-	-	-	2.261	1.997	-	-	-	1.997	4.258	
3 JAAR		2.178	-	-	-	2.178	2.074	-	-	-	2.074	4.252	
4 JAAR		2.143	-	-	-	2.143	1.945	-	-	-	1.945	4.088	
0- 4 JAAR		10.877	-	-	-	10.877	10.261	-	-	-	10.261	21.138	
5 JAAR		2.143	-	-	-	2.143	2.015	-	-	-	2.015	4.158	
6 JAAR		2.179	-	-	-	2.179	2.058	-	-	-	2.058	4.237	
7 JAAR		2.084	-	-	-	2.084	2.102	-	-	-	2.102	4.186	
8 JAAR		2.215	-	-	-	2.215	2.226	-	-	-	2.226	4.441	
9 JAAR		2.256	-	-	-	2.256	2.294	-	-	-	2.294	4.550	
5- 9 JAAR		10.877	-	-	-	10.877	10.695	-	-	-	10.695	21.572	
10 JAAR		2.453	-	-	-	2.453	2.269	-	-	-	2.269	4.722	
11 JAAR		2.317	-	-	-	2.317	2.181	-	-	-	2.181	4.498	
12 JAAR		2.118	-	-	-	2.118	2.155	-	-	-	2.155	4.273	
13 JAAR		2.081	-	-	-	2.081	2.101	-	-	-	2.101	4.182	
14 JAAR		1.984	-	-	-	1.984	1.971	1	-	-	1.972	3.956	
10-14 JAAR		10.953	-	-	-	10.953	10.677	1	-	-	10.678	21.631	
15 JAAR		1.839	2	-	-	1.841	1.804	25	-	-	1.829	3.670	
16 JAAR		1.852	7	-	-	1.859	1.844	77	-	-	1.921	3.780	
17 JAAR		1.848	34	-	-	1.882	1.716	200	-	-	1.916	3.798	
18 JAAR		2.020	57	-	-	2.077	1.658	372	-	-	2.030	4.107	
19 JAAR		2.033	144	-	2	2.179	1.564	557	-	4	2.125	4.304	
15-19 JAAR		9.592	244	-	2	9.838	8.586	1.231	-	4	9.821	19.659	
20 JAAR		1.920	267	-	-	2.187	1.458	756	4	4	2.222	4.409	
21 JAAR		1.891	413	-	2	2.306	1.320	935	4	9	2.268	4.574	
22 JAAR		1.747	520	-	2	2.269	1.126	1.047	-	8	2.181	4.450	
23 JAAR		1.619	655	-	7	2.281	1.032	1.117	1	14	2.164	4.445	
24 JAAR		1.731	976	1	15	2.723	993	1.453	2	29	2.477	5.200	
20-24 JAAR		8.908	2.831	1	26	11.766	5.929	5.308	11	64	11.312	23.078	
25 JAAR		1.564	1.227	1	17	2.809	854	1.488	8	20	2.370	5.179	
26 JAAR		1.504	1.452	1	20	2.977	809	1.635	11	26	2.481	5.458	
27 JAAR		1.305	1.516	1	39	2.861	638	1.639	8	24	2.309	5.170	
28 JAAR		1.096	1.875	3	43	3.017	576	1.612	5	45	2.238	5.255	
29 JAAR		981	1.748	-	60	2.789	460	1.528	6	39	2.033	4.822	
25-29 JAAR		6.450	7.818	6	179	14.453	3.337	7.902	38	154	11.431	25.884	
30 JAAR		844	2.114	2	64	3.024	435	1.745	14	60	2.254	5.278	
31 JAAR		680	2.016	5	95	2.796	337	1.647	11	69	2.064	4.860	
32 JAAR		642	2.223	5	91	2.961	311	1.652	17	31	2.011	4.972	
33 JAAR		543	2.118	4	88	2.753	261	1.448	25	78	1.812	4.565	
34 JAAR		495	2.117	6	107	2.725	240	1.590	20	65	1.915	4.640	
30-34 JAAR		3.204	10.588	22	445	14.259	1.584	8.082	87	303	10.056	24.315	
35 JAAR		422	2.245	7	124	2.798	216	1.523	15	68	1.822	4.620	
36 JAAR		355	2.069	6	132	2.562	219	1.385	26	70	1.700	4.262	
37 JAAR		293	1.853	12	128	2.286	173	1.312	31	61	1.577	3.863	
38 JAAR		288	1.990	9	129	2.416	177	1.268	33	61	1.539	3.955	
39 JAAR		281	1.828	16	154	2.279	146	1.189	17	59	1.411	3.690	
35-39 JAAR		1.639	9.985	50	667	12.341	931	6.677	122	319	8.049	20.390	
40 JAAR		231	2.131	8	136	2.506	167	1.241	38	81	1.527	4.033	
41 JAAR		250	1.984	10	176	2.420	138	1.244	35	79	1.496	3.916	
42 JAAR		242	1.883	12	146	2.283	113	1.149	31	73	1.366	3.649	
43 JAAR		224	1.774	11	174	2.183	128	1.149	34	80	1.391	3.574	
44 JAAR		191	1.732	17	141	2.081	109	1.039	37	75	1.260	3.341	
40-44 JAAR		1.138	9.504	58	773	11.473	655	5.822	175	388	7.040	18.513	
45 JAAR		169	1.519	10	138	1.836	81	958	40	67	1.146	2.982	
46 JAAR		164	1.498	11	129	1.802	92	952	46	75	1.165	2.967	
47 JAAR		152	1.513	21	126	1.812	80	934	36	57	1.107	2.919	
48 JAAR		130	1.388	13	130	1.661	84	918	51	57	1.110	2.771	
49 JAAR		140	1.345	14	128	1.627	75	834	36	51	996	2.623	
45-49 JAAR		755	7.263	69	651	8.738	412	4.596	209	307	5.524	14.262	

N.I.S. BEVOLKING OP 1-1-1993		TABEL 01.01 B					BLZ. 2.-					GEWEST: 02	
		VREEMDE BEVOLKING NAAR LEEFTIJD, GESLACHT EN BURGERLIJKE STAAT					VLAAMS GEWEST						
		(†) OMVAT WETTELIJK GESCHIEDEN VAN TAFEL EN BED											
LEEFTIJD		MANNEN					VROUWEN					ALGE- MEEN	
		ON- GEHUWD	GEHUWD (1)	WEDUW- STAAT	GESCHEI- DEN	TOTAAL	ON- GEHUWD	GEHUWD (1)	WEDUW- STAAT	GESCHEI- DEN	TOTAAL	TOTAAL	
50 JAAR		134	1.501	10	111	1.756	60	1.000	64	66	1.190	2.946	
51 JAAR		129	1.435	13	88	1.665	79	806	48	55	988	2.653	
52 JAAR		140	1.367	24	95	1.626	72	848	81	60	1.061	2.687	
53 JAAR		97	1.273	26	92	1.488	60	745	78	49	932	2.420	
54 JAAR		102	1.189	18	88	1.397	66	695	69	33	863	2.260	
50-54 JAAR		602	6.765	91	474	7.932	337	4.094	340	263	5.034	12.966	
55 JAAR		111	1.120	32	69	1.332	56	658	85	41	840	2.172	
56 JAAR		99	1.128	25	73	1.325	51	714	84	38	887	2.212	
57 JAAR		96	1.125	19	48	1.288	57	655	72	36	820	2.108	
58 JAAR		75	1.128	27	52	1.282	45	612	90	35	782	2.064	
59 JAAR		85	952	33	51	1.121	41	507	90	35	673	1.794	
55-59 JAAR		466	5.453	136	293	6.348	250	3.146	421	185	4.002	10.350	
60 JAAR		102	961	40	55	1.158	49	535	135	26	745	1.903	
61 JAAR		86	834	35	58	1.013	50	482	115	29	676	1.689	
62 JAAR		64	786	43	49	942	41	494	129	24	688	1.630	
63 JAAR		68	742	48	39	897	53	403	129	27	612	1.509	
64 JAAR		68	680	54	34	836	49	416	147	28	640	1.476	
60-64 JAAR		388	4.003	220	235	4.846	242	2.330	655	134	3.361	8.207	
65 JAAR		59	676	52	36	823	42	396	159	26	623	1.446	
66 JAAR		62	672	49	27	810	43	345	169	19	576	1.386	
67 JAAR		48	634	74	45	801	50	364	178	21	613	1.414	
68 JAAR		51	530	69	31	681	37	305	190	22	554	1.235	
69 JAAR		45	564	55	17	681	55	272	169	24	520	1.201	
65-69 JAAR		265	3.076	299	156	3.796	227	1.682	865	112	2.886	6.682	
70 JAAR		46	453	75	17	591	51	257	161	22	491	1.082	
71 JAAR		35	374	37	31	477	24	163	127	10	324	801	
72 JAAR		31	278	49	7	365	31	127	132	7	297	662	
73 JAAR		36	256	49	10	351	40	117	115	5	277	628	
74 JAAR		36	214	37	11	298	52	111	117	5	285	583	
70-74 JAAR		184	1.575	247	76	2.082	198	775	652	49	1.674	3.756	
75 JAAR		25	217	53	13	308	37	107	133	9	286	594	
76 JAAR		24	226	58	11	319	59	78	145	11	293	612	
77 JAAR		30	190	41	5	266	37	79	141	9	266	532	
78 JAAR		20	157	52	8	237	42	71	143	9	265	502	
79 JAAR		19	135	43	7	204	48	55	115	5	223	427	
75-79 JAAR		118	925	247	44	1.334	223	390	677	43	1.333	2.667	
80 JAAR		20	84	34	3	141	28	48	126	1	203	344	
81 JAAR		15	100	49	8	172	38	31	154	9	232	404	
82 JAAR		11	86	42	6	145	39	37	101	2	179	324	
83 JAAR		19	62	43	1	125	30	26	95	2	153	278	
84 JAAR		9	47	45	1	102	28	15	97	8	148	250	
80-84 JAAR		74	379	213	19	685	163	157	573	22	915	1.600	
85 JAAR		7	47	31	3	88	14	10	88	4	116	204	
86 JAAR		9	46	20	1	76	32	15	94	5	146	222	
87 JAAR		3	27	19	-	49	15	7	62	3	87	136	
88 JAAR		3	15	11	-	29	12	9	43	3	67	96	
89 JAAR		4	12	15	1	32	10	6	49	1	66	98	
85-89 JAAR		26	147	96	5	274	83	47	336	16	482	756	
90 JAAR		1	13	14	2	30	9	1	37	3	50	80	
91 JAAR		5	6	10	1	22	7	2	28	-	37	59	
92 JAAR		-	4	9	-	13	11	3	24	1	39	52	
93 JAAR		4	4	10	2	20	5	-	15	1	21	41	
94 JAAR		1	3	3	-	7	6	-	11	-	17	24	
90-94 JAAR		11	30	46	5	92	38	6	115	5	164	256	
95 JAAR		1	-	3	-	4	2	-	11	-	13	17	
96 JAAR		-	-	2	-	2	1	2	6	-	9	11	
97 JAAR		-	-	5	-	5	2	-	3	-	5	10	
98 JAAR		-	-	1	-	1	-	-	2	-	2	3	
99 JAAR		-	-	2	-	2	-	-	2	-	2	4	
95-99 JAAR		1	-	13	-	14	5	2	24	-	31	45	
100 JAAR EN OUDER		-	-	-	-	-	2	-	6	-	8	8	
TOTAAL		66.528	70.586	1.814	4.050	142.978	54.835	52.248	5.306	2.368	114.757	257.735	

N.I.S. BEVOLKING OP 1-1-1991		TABEL 01.01 C				BLZ. 1.-				GEWEST: 02	
		BELGISCHE BEVOLKING NAAR LEEFTIJD, GESLACHT EN BURGERLIJKE STAAT					VLAAMS GEWEST				
		(1) OMVAT WETTELIJK GESCEIDEN VAN TAFEL EN BED									
LEEFTIJD	MANNEN					VROUWEN					ALGE- MEEN TOTAAL
	ON- GEHUWD	GEHUWD (1)	WEDUW- STAAT	GESCEI- DEN	TOTAAL	ON- GEHUWD	GEHUWD (1)	WEDUW- STAAT	GESCEI- DEN	TOTAAL	
0 JAAR	33.459	-	-	-	33.459	31.723	-	-	-	31.723	65.182
1 JAAR	32.393	-	-	-	32.393	30.852	-	-	-	30.852	63.245
2 JAAR	32.054	-	-	-	32.054	30.628	-	-	-	30.628	62.682
3 JAAR	31.932	-	-	-	31.932	30.180	-	-	-	30.180	62.112
4 JAAR	32.026	-	-	-	32.026	30.291	-	-	-	30.291	62.317
0- 4 JAAR	161.864	-	-	-	161.864	153.674	-	-	-	153.674	315.538
5 JAAR	31.093	-	-	-	31.093	29.784	-	-	-	29.784	60.877
6 JAAR	31.934	-	-	-	31.934	30.421	-	-	-	30.421	62.355
7 JAAR	32.969	-	-	-	32.969	31.529	-	-	-	31.529	64.498
8 JAAR	33.821	-	-	-	33.821	31.892	-	-	-	31.892	65.713
9 JAAR	35.048	-	-	-	35.048	32.753	-	-	-	32.753	67.801
5- 9 JAAR	164.865	-	-	-	164.865	156.379	-	-	-	156.379	321.244
10 JAAR	34.603	-	-	-	34.603	33.147	-	-	-	33.147	67.750
11 JAAR	35.239	-	-	-	35.239	33.023	-	-	-	33.023	68.262
12 JAAR	34.475	-	-	-	34.475	32.933	-	-	-	32.933	67.408
13 JAAR	33.882	-	-	-	33.882	32.558	-	-	-	32.558	66.440
14 JAAR	33.417	-	-	-	33.417	31.666	-	-	-	31.666	65.083
10-14 JAAR	171.616	-	-	-	171.616	163.327	-	-	-	163.327	334.943
15 JAAR	32.715	-	-	-	32.715	30.916	1	-	-	30.917	63.632
16 JAAR	34.120	-	-	-	34.120	32.504	19	-	-	32.523	66.643
17 JAAR	35.710	1	-	-	35.711	33.717	69	-	-	33.786	69.497
18 JAAR	37.248	41	-	1	37.290	35.120	515	-	3	35.638	72.928
19 JAAR	38.647	186	-	-	38.833	35.832	1.772	2	3	37.609	76.442
15-19 JAAR	178.440	228	-	1	178.669	168.089	2.376	2	6	170.473	349.142
20 JAAR	39.437	628	-	-	40.065	34.463	3.895	4	12	38.374	78.439
21 JAAR	38.177	1.978	-	4	40.159	30.749	7.623	12	25	38.409	78.568
22 JAAR	35.745	4.821	1	12	40.579	26.312	12.507	15	91	38.925	79.504
23 JAAR	33.263	8.913	5	34	42.215	21.499	18.130	33	149	39.811	82.026
24 JAAR	29.245	13.799	4	91	43.139	17.824	23.192	46	323	41.385	84.524
20-24 JAAR	175.867	30.139	10	141	206.157	130.847	65.347	110	600	196.904	403.061
25 JAAR	25.258	19.222	13	184	44.677	14.402	27.527	63	629	42.621	87.298
26 JAAR	21.745	24.396	19	386	46.546	12.266	31.498	92	951	44.807	91.353
27 JAAR	17.982	27.647	28	626	46.283	9.965	33.212	115	1.189	44.481	90.764
28 JAAR	15.183	29.523	34	975	45.715	8.180	34.222	148	1.448	43.998	89.713
29 JAAR	12.863	31.539	25	1.237	45.664	7.038	35.326	155	1.866	44.385	90.049
25-29 JAAR	93.031	132.327	119	3.408	228.885	51.851	161.785	573	6.083	220.292	449.177
30 JAAR	10.871	32.212	40	1.434	44.557	5.978	35.069	204	2.008	43.259	87.816
31 JAAR	9.720	33.948	55	1.822	45.545	5.355	36.182	246	2.423	44.206	89.751
32 JAAR	8.574	33.971	63	2.105	44.713	4.641	35.580	283	2.574	43.078	87.791
33 JAAR	7.601	34.212	54	2.435	44.302	4.121	35.370	318	2.847	42.656	86.958
34 JAAR	6.563	33.825	75	2.550	43.013	3.563	35.231	334	2.955	42.083	85.096
30-34 JAAR	43.329	168.168	287	10.346	222.130	23.658	177.432	1.385	12.807	215.282	437.412
35 JAAR	5.886	33.856	95	2.747	42.584	3.305	34.959	367	3.139	41.770	84.354
36 JAAR	5.282	33.623	90	2.880	41.875	3.014	34.161	411	3.162	40.748	82.623
37 JAAR	4.766	33.329	111	2.964	41.170	2.544	33.446	407	3.187	39.584	80.754
38 JAAR	4.517	33.502	143	3.095	41.257	2.382	33.254	510	3.236	39.382	80.639
39 JAAR	4.032	32.089	174	3.085	39.380	2.019	32.432	508	3.060	38.019	77.399
35-39 JAAR	24.483	166.399	613	14.771	206.266	13.264	168.252	2.203	15.784	199.503	405.769
40 JAAR	3.654	31.985	180	2.907	38.726	1.964	32.283	599	3.127	37.973	76.699
41 JAAR	3.665	32.451	198	2.932	39.246	1.797	32.410	591	3.022	37.820	77.066
42 JAAR	3.458	32.544	222	2.959	39.183	1.720	32.775	749	3.143	38.387	77.570
43 JAAR	3.464	32.406	243	2.954	39.067	1.591	32.502	782	3.097	37.972	77.039
44 JAAR	3.298	33.563	310	3.045	40.216	1.596	33.092	901	2.968	38.557	78.773
40-44 JAAR	17.539	162.949	1.153	14.797	196.438	8.668	163.062	3.622	15.357	190.709	387.147
45 JAAR	2.780	30.166	303	2.576	35.825	1.369	29.946	993	2.675	34.983	70.808
46 JAAR	2.614	30.016	327	2.617	35.574	1.353	29.797	1.054	2.550	34.754	70.328
47 JAAR	2.547	28.777	357	2.450	34.131	1.228	28.663	1.172	2.347	33.410	67.541
48 JAAR	2.192	25.300	331	1.973	29.796	1.207	24.848	1.121	1.958	29.134	58.930
49 JAAR	1.959	22.752	328	1.810	26.849	1.066	22.824	1.173	1.770	26.833	53.682
45-49 JAAR	12.092	137.011	1.646	11.426	162.175	6.223	136.078	5.513	11.300	159.114	321.289



N.I.S. BEVOLKING OP 1-1-1991		TABEL 01.01 C					BLZ. 2.-				GEWEST: 02		
		BELGISCHE BEVOLKING NAAR LEEFTIJD, GESLACHT EN BURGERLIJKE STAAT					VLAAMS GEWEST						
		(1) OMVAT WETTELIJK GESCHEIDEN VAN TAFEL EN BED											
LEEFTIJD		MANNEN					VROUWEN					ALGE- MEEN	
		ON- GEHUWD	GEHUWD (1)	WEDUW- STAAT	GESCHEI- DEN	TOTAAL	ON- GEHUWD	GEHUWD (1)	WEDUW- STAAT	GESCHEI- DEN	TOTAAL	TOTAAL	
50 JAAR		2.316	25.124	416	1.860	29.716	1.221	25.334	1.379	1.845	29.779	59.495	
51 JAAR		2.421	27.783	478	1.919	32.601	1.449	28.443	1.746	1.839	33.477	66.078	
52 JAAR		2.456	28.781	615	1.895	33.747	1.490	28.912	1.983	1.799	34.184	67.931	
53 JAAR		2.444	27.913	646	1.791	32.794	1.461	27.865	2.076	1.638	33.040	65.834	
54 JAAR		2.310	27.176	753	1.670	31.909	1.518	27.135	2.386	1.534	32.573	64.482	
50-54 JAAR		11.947	136.777	2.908	9.135	160.767	7.139	137.689	9.570	8.655	163.053	323.820	
55 JAAR		2.304	27.216	827	1.542	31.889	1.617	26.931	2.628	1.447	32.623	64.512	
56 JAAR		2.277	27.471	865	1.453	32.066	1.677	27.313	2.981	1.392	33.363	65.429	
57 JAAR		2.318	27.804	951	1.379	32.462	1.711	27.031	3.274	1.293	33.309	65.761	
58 JAAR		2.446	28.260	1.155	1.289	33.150	1.856	27.852	3.877	1.236	34.821	67.971	
59 JAAR		2.506	28.155	1.237	1.269	33.167	1.922	27.435	4.496	1.161	35.014	68.181	
55-59 JAAR		11.851	138.906	5.035	6.932	162.724	8.783	136.562	17.256	6.529	169.130	331.854	
60 JAAR		2.445	27.694	1.360	1.176	32.675	1.970	26.842	4.974	1.150	34.936	67.611	
61 JAAR		2.184	25.696	1.398	1.040	30.318	2.027	24.610	5.073	1.052	32.762	63.080	
62 JAAR		2.246	25.001	1.446	896	29.589	2.035	23.553	5.640	922	32.150	61.739	
63 JAAR		2.087	24.139	1.525	807	28.558	2.057	22.197	6.030	841	31.125	59.683	
64 JAAR		2.066	23.516	1.774	758	28.114	2.187	21.937	6.744	879	31.747	59.861	
60-64 JAAR		11.028	126.046	7.503	4.677	149.254	10.276	119.139	28.461	4.844	162.720	311.974	
65 JAAR		1.940	23.577	1.920	713	28.150	2.152	20.979	7.519	807	31.457	59.607	
66 JAAR		1.874	22.607	1.995	655	27.131	2.227	19.931	8.018	756	30.932	58.063	
67 JAAR		1.856	21.913	2.137	627	26.533	2.233	19.014	8.860	793	30.900	57.433	
68 JAAR		1.716	20.198	2.282	537	24.733	2.229	17.266	9.103	721	29.319	54.052	
69 JAAR		1.566	19.484	2.414	517	23.981	2.169	16.594	9.782	690	29.235	53.216	
65-69 JAAR		8.952	107.779	10.748	3.049	130.528	11.010	93.784	43.282	3.767	151.843	282.371	
70 JAAR		1.448	18.779	2.531	483	23.241	2.077	15.505	10.514	643	28.739	51.980	
71 JAAR		1.000	13.996	2.122	349	17.467	1.645	11.234	8.663	407	21.949	39.416	
72 JAAR		783	8.834	1.532	206	11.355	1.246	7.190	6.482	281	15.199	26.554	
73 JAAR		767	8.297	1.509	198	10.771	1.305	6.672	6.711	295	14.983	25.754	
74 JAAR		844	9.140	1.968	174	12.126	1.473	6.918	8.016	316	16.723	28.849	
70-74 JAAR		4.842	59.046	9.662	1.410	74.960	7.746	47.519	40.386	1.942	97.593	172.553	
75 JAAR		944	10.419	2.447	243	14.053	1.671	7.695	9.955	372	19.693	33.746	
76 JAAR		994	10.774	3.000	204	14.972	1.915	8.126	11.916	363	22.320	37.292	
77 JAAR		945	9.752	3.102	228	14.027	1.888	7.292	12.235	364	21.779	35.806	
78 JAAR		924	8.723	3.067	187	12.901	1.808	6.267	12.337	327	20.739	33.640	
79 JAAR		769	7.123	3.020	142	11.054	1.652	5.196	11.675	301	18.824	29.878	
75-79 JAAR		4.576	46.791	14.636	1.004	67.007	8.934	34.576	58.118	1.727	103.355	170.362	
80 JAAR		741	6.210	3.114	147	10.212	1.675	4.344	11.725	296	18.040	28.252	
81 JAAR		671	5.324	2.946	113	9.054	1.628	3.569	11.151	241	16.589	25.643	
82 JAAR		583	4.426	2.718	86	7.813	1.529	2.890	10.799	206	15.424	23.237	
83 JAAR		533	3.634	2.739	67	6.973	1.351	2.278	10.059	168	13.856	20.829	
84 JAAR		445	2.843	2.380	59	5.727	1.195	1.776	9.209	154	12.334	18.061	
80-84 JAAR		2.973	22.437	13.897	472	39.779	7.378	14.857	52.943	1.065	76.243	116.022	
85 JAAR		355	2.156	2.130	59	4.700	1.075	1.261	8.477	111	10.924	15.624	
86 JAAR		267	1.704	1.961	31	3.963	982	939	7.346	102	9.369	13.332	
87 JAAR		223	1.283	1.666	32	3.204	860	681	6.146	88	7.775	10.979	
88 JAAR		169	924	1.415	18	2.526	690	487	5.286	60	6.523	9.049	
89 JAAR		132	642	1.224	15	2.013	569	291	4.418	47	5.325	7.338	
85-89 JAAR		1.146	6.709	8.396	155	16.406	4.176	3.659	31.673	408	39.916	56.322	
90 JAAR		101	437	906	10	1.454	414	182	3.416	37	4.049	5.503	
91 JAAR		71	299	771	10	1.151	346	107	2.750	31	3.234	4.385	
92 JAAR		46	162	575	2	785	249	75	1.984	28	2.336	3.121	
93 JAAR		43	109	452	5	609	185	54	1.471	18	1.728	2.337	
94 JAAR		23	73	330	2	428	173	21	1.017	11	1.222	1.650	
90-94 JAAR		284	1.080	3.034	29	4.427	1.367	439	10.638	125	12.569	16.996	
95 JAAR		20	37	237	-	294	123	26	711	4	864	1.158	
96 JAAR		11	18	130	-	159	73	5	502	8	588	747	
97 JAAR		11	20	89	-	120	47	2	319	1	369	489	
98 JAAR		3	7	59	-	69	35	1	181	-	217	286	
99 JAAR		-	4	29	-	33	25	-	114	-	139	172	
95-99 JAAR		45	86	544	-	675	303	34	1.827	13	2.177	2.852	
100 JAAR EN OUDER		2	1	57	-	60	47	1	162	3	213	273	
TOTAAL		1.100.772	1.442.879	80.248	81.753	2.705.652	943.139	1.462.591	307.724	91.015	2.804.469	5.510.121	

N.I.S. BEVOLKING OP 1-1-1991	TABEL 02.01 G T							BLZ. 1.- FOL. 1.-			GEWEST: 02	
	BEVOLKING VAN VREEMDE NATIONALITEIT NAAR NATIONALITEIT, LEEFTIJDGROEPEN EN LEEFTIJDKlassen - TOTALE BEVOLKING -											
NATIONALITEIT	LEEFTIJDGROEP											
	0-4 JAAR	5-9 JAAR	10-14 JAAR	15-19 JAAR	20-24 JAAR	25-29 JAAR	30-34 JAAR	35-39 JAAR	40-44 JAAR	45-49 JAAR	50-54 JAAR	55-59 JAAR
ANDERE LANDEN LID VAN DE E.E.G.												
DUITSLAND (BONDSREP.)	360	397	438	548	944	1.036	841	756	766	1.022	1.000	588
DENEMARKE	37	78	86	81	84	64	51	88	112	87	67	39
SPANJE	460	488	572	638	1.025	1.172	995	796	621	564	589	748
FRANKRIJK	529	587	654	830	1.218	1.208	1.269	1.487	1.764	1.174	860	713
VERENIGD-KONINKRIJK	762	839	781	728	712	879	1.049	1.185	1.429	816	532	360
LUXEMBURG	13	7	12	31	60	74	56	70	48	48	54	42
GRIEKENLAND	198	204	235	241	382	439	399	377	224	175	331	283
IERLAND (EIRE)	74	73	63	59	136	129	131	111	92	45	30	8
PORTUGAL	142	148	146	146	261	318	314	247	215	141	187	148
ITALIE	1.434	1.729	1.913	2.170	2.419	2.600	2.847	2.631	2.249	1.442	1.363	1210
NEDERLAND	1.790	1.893	2.139	2.889	4.909	5.726	4.782	4.362	4.660	4.267	3.552	3335
T	5.799	6.443	7.039	8.361	12.150	13.645	12.734	12.110	12.180	9.781	8.565	7474
AND. EUROPESE LANDEN												
DUITSLAND (DEM. REP.)	4	4	3	3	10	10	10	8	5	12	8	1
OOSTENRIJK	16	22	26	33	26	58	50	48	80	53	36	17
FINLAND	11	9	18	15	22	36	51	23	35	17	15	15
HONGARIJE	12	13	13	13	24	32	35	35	16	12	9	9
NOORWEGEN	12	23	17	17	22	38	35	20	39	39	40	25
POLEN	44	92	60	48	120	137	194	173	111	34	30	55
ZWEDEN	48	55	57	65	34	58	66	63	89	108	75	45
ZWITSERLAND	49	40	36	37	64	82	74	59	56	71	53	62
TSJECHOSLOWAKIJE	9	3	7	8	12	19	16	11	7	2	4	2
USSR	7	9	6	8	11	8	30	23	24	14	15	6
JOEGOSLAVIE	97	82	73	85	124	168	153	150	117	111	54	45
ANDERE LANDEN VAN EUROPA	72	49	24	34	115	169	119	91	48	16	20	9
T	381	401	340	366	584	815	833	704	627	489	359	291
LANDEN VAN AZIE												
TAIWAN	17	15	11	16	18	49	43	22	15	9	8	8
INDIE	208	155	96	76	163	277	293	181	126	65	33	20
INDONESIE	24	27	23	25	40	82	77	51	29	15	17	7
JAPAN	83	56	33	32	25	95	124	93	87	50	18	5
NOORD-VIETNAM	24	26	18	13	13	16	19	13	7	4	1	-
CHINA (VOLKSREP.)	57	54	46	42	73	236	195	113	85	63	42	32
IRAN	71	74	51	37	64	116	85	63	49	25	11	5
ISRAEL	123	126	109	78	75	87	122	127	80	35	36	13
JORDANIE	10	8	2	-	5	8	5	3	3	5	1	-
LIBANON	52	45	37	43	68	62	57	29	30	22	15	9
PAKISTAN	33	19	19	11	84	153	102	74	49	15	8	2
TURKIJE	5.932	5.848	6.057	4.471	4.213	4.003	3.471	2.262	1.838	1.223	1.407	1102
ANDERE LANDEN VAN AZIE	176	151	116	98	215	446	401	247	135	38	26	21
T	6.810	6.604	6.618	4.942	5.056	5.630	4.994	3.278	2.533	1.569	1.623	1224
LANDEN VAN AFRIKA												
BURUNDI	12	2	-	2	5	12	14	5	2	1	-	2
ZAIRE	171	166	193	165	257	264	222	139	72	35	23	4
IVOORKUST	-	3	1	1	8	7	13	4	-	-	-	-
MAURITIUS /EILAND/	-	4	10	14	6	12	8	12	7	7	1	1
RWANDA	23	37	13	5	22	24	18	9	2	3	1	1
ALGERIJE	172	136	142	108	98	142	120	125	116	150	110	82
MAROKKO	6.611	6.567	6.207	4.665	3.468	3.109	3.021	2.239	1.647	1.516	1.838	946
TUNESIE	271	254	254	151	121	187	226	240	194	103	59	31
ANDERE LANDEN VAN AFRIKA	229	168	101	108	303	691	834	412	182	56	28	15
T	7.489	7.337	6.921	5.219	4.288	4.448	4.476	3.185	2.222	1.871	2.060	1082

N.I.S. BEVOLKING OP 1-1-1991		TABEL 02.01 G T							BLZ. 1.- FOL. 2.-			GEWEST: 02 VLAAMS GEWEST	
BEVOLKING VAN VREEMDE NATIONALITEIT NAAR NATIONALITEIT, LEEFTIJDGROEPEN EN LEEFTIJDKlassen													
LEEFTIJDGROEP								LEEFTIJDKlasse			ALGE- MEEN	NATIONALITEIT	
60-64 JAAR	65-69 JAAR	70-74 JAAR	75-79 JAAR	80-84 JAAR	85-89 JAAR	90-94 JAAR	95 ANS EN MEER	0-14 JAAR	15-64 JAAR	65 ANS EN MEER	TOTAAL		
													ANDERE LANDEN LID VAN DE E.E.G.
465	359	160	106	69	32	13	5	1.195	7.966	744	9905	DUITSLAND (BONDSREP.)	
29	24	9	7	5	1	2	-	201	702	48	951	DENEMARKEN	
593	294	77	51	19	7	7	2	1.520	7.741	457	9718	SPANJE	
661	693	337	327	240	109	40	12	1.770	11.184	1.758	14712	FRANKRIJK	
291	578	273	150	71	33	18	5	2.382	7.981	1.128	11491	VERENIGD-KONINKRIJK	
66	23	23	20	22	16	1	-	32	549	105	686	LUXEMBURG	
205	66	30	15	10	7	-	-	637	3.056	128	3821	GRIEKENLAND	
9	9	5	4	1	3	-	-	210	750	22	982	IERLAND (EIRE)	
85	37	14	7	5	7	1	-	436	2.062	71	2569	PORTUGAL	
1.177	933	380	290	114	52	11	2	5.076	20.108	1.782	26966	ITALIE	
3.129	2.732	1.943	1.330	770	342	101	15	5.822	41.611	7.233	54666	NEDERLAND	
6.710	5.748	3.251	2.307	1.326	609	194	41	19.281	103.710	13.476	136467	T	
													AND. EUROPESE LANDEN
4	5	1	2	1	2	1	-	11	71	12	94	DUITSLAND (DEM. REP.)	
23	14	13	9	13	2	1	-	64	424	52	540	OOSTENRIJK	
9	-	1	1	1	-	-	-	38	238	3	279	FINLAND	
8	5	16	11	9	7	-	-	38	193	48	279	HONGARIJE	
23	22	12	8	4	1	1	-	52	298	48	398	NOORWEGEN	
52	92	45	46	40	30	9	1	196	954	263	1413	POLEN	
35	21	7	5	4	2	1	-	160	638	40	838	ZWEDEN	
51	52	25	22	16	11	8	1	125	609	135	869	ZWITSERLAND	
6	7	4	6	3	6	-	-	19	87	26	132	TSJECHOSLOWAKIJE	
9	8	3	1	1	1	-	-	22	148	14	184	USSR	
34	17	8	10	14	5	2	-	252	1.041	56	1349	JOEGOSLAVIE	
3	10	2	3	-	-	-	-	145	624	15	784	ANDERE LANDEN VAN EUROPA	
257	253	137	124	106	67	23	2	1.122	5.325	712	7159	T	
													LANDEN VAN AZIE
5	6	3	4	3	-	-	-	43	193	16	252	TAIWAN	
13	5	2	2	1	-	-	-	459	1.247	10	1716	INDIE	
13	11	12	3	3	1	1	-	74	356	31	461	INDONESIE	
6	3	1	-	1	-	-	-	172	535	5	712	JAPAN	
1	1	2	1	-	-	-	-	68	87	4	159	NOORD-VIETNAM	
32	28	13	9	3	-	1	-	157	913	54	1124	CHINA (VOLKSREP.)	
11	6	2	1	2	-	1	-	196	466	12	674	IRAN	
12	15	14	10	4	1	-	-	358	665	44	1067	ISRAEL	
-	1	-	-	-	-	-	-	20	30	1	51	JORDANIE	
10	5	4	4	1	-	-	-	134	345	14	493	LIBANON	
2	1	-	-	1	-	-	-	71	500	2	573	PAKISTAN	
375	74	33	15	8	3	1	3	17.837	24.365	137	42339	TURKIJE	
14	8	3	3	3	-	1	1	443	1.641	19	2103	ANDERE LANDEN VAN AZIE	
494	164	89	52	30	5	5	4	20.032	31.343	349	51724	T	
													LANDEN VAN AFRIKA
-	-	-	-	-	-	-	-	14	43	-	57	BURUNDI	
1	2	-	2	-	-	-	-	530	1.182	4	1716	ZAIRE	
-	-	-	-	-	-	-	-	4	33	-	37	IVOORKUST	
-	3	1	1	2	-	-	-	14	68	7	89	MAURITIUS /EILAND/	
-	-	-	-	-	-	-	-	73	85	-	158	RWANDA	
27	12	2	3	1	-	-	-	450	1.078	18	1546	ALGERIJE	
408	115	37	15	5	1	2	1	19.385	22.857	176	42418	MAROKKO	
11	5	2	-	1	-	-	-	779	1.323	8	2110	TUNESIE	
8	11	2	2	2	1	-	-	498	2.637	18	3153	ANDERE LANDEN VAN AFRIKA	
455	148	44	23	11	2	2	1	21.747	29.306	231	51284	T	

NATIONALITEIT	LEEFTIJDGROEP											
	0-4 JAAR	5-9 JAAR	10-14 JAAR	15-19 JAAR	20-24 JAAR	25-29 JAAR	30-34 JAAR	35-39 JAAR	40-44 JAAR	45-49 JAAR	50-54 JAAR	55-59 JAAR
LANDEN VAN AMERIKA												
CANADA	35	41	45	34	41	48	52	40	53	29	17	20
VER. STATEN VAN AMERIKA	237	283	252	267	331	332	356	382	370	241	167	132
HAITI	-	3	-	2	3	4	3	1	1	4	-	-
BRAZILIE	18	15	13	13	27	75	56	27	28	11	7	-
CHILI	34	35	25	45	49	58	74	77	67	41	22	11
COLOMBIA	16	3	6	2	10	33	26	12	13	5	2	-
ANDERE LANDEN VAN AMERIKA	60	58	68	66	100	187	181	126	57	33	30	12
T	400	438	409	429	561	737	748	665	589	364	245	175
LANDEN VAN OCEANIE												
AUSTRALIE	14	16	14	19	11	22	26	23	19	8	2	1
ANDERE LANDEN VAN OCEANIE	6	8	3	6	5	4	7	13	9	6	3	-
T	20	24	17	25	16	26	33	36	28	14	5	1
VLUCHTELINGEN												
VLUCHTELINGEN (HERKOMST ONBEKEND)	116	125	76	72	58	62	84	58	32	5	5	7
VLUCHTELINGEN (HERKOMST BEKEND)	122	189	205	245	350	503	382	327	265	147	90	85
T	238	314	281	317	408	565	466	385	297	152	95	92
VADERLANDLOZEN - ONBEKENDEN												
VADERLANDLOOS	1	11	6	-	15	18	31	27	37	22	14	11
T	1	11	6	-	15	18	31	27	37	22	14	11
TT	21.138	21.572	21.631	19.659	23.078	25.884	24.315	20.390	18.513	14.262	12.966	10350

N.I.S.

BEVOLKING  
OP 1-1-1991

TABEL 02.01 G T

BLZ. 2.- FOL. 1.-

GEWEST: 02

BEVOLKING VAN VREEMDE NATIONALITEIT NAAR NATIONALITEIT,  
LEEFTIJDGROEPEN EN LEEFTIJDKlassen  
- TOTALE BEVOLKING -

VLAAMS GEWEST

N.I.S. BEVOLKING OP 1-1-1991		TABEL 02.01 G T BEVOLKING VAN VREEMDE NATIONALITEIT NAAR NATIONALITEIT, LEEFTIJDGROEPEN EN LEEFTIJDKLASSEN - TOTALE BEVOLKING -									BLZ. 2.- FOL. 2.-		GEWEST: 02 VLAAMS GEWEST	
LEEFTIJDGROEP								LEEFTIJDKLASSE			ALGE- MEEN	NATIONALITEIT		
60-64 JAAR	65-69 JAAR	70-74 JAAR	75-79 JAAR	80-84 JAAR	85-89 JAAR	90-94 JAAR	95 ANS EN MEER	0-14 JAAR	15-64 JAAR	65 ANS EN MEER	TOTAAL			
													LANDEN VAN AMERIKA	
17	34	24	15	5	4	2	-	121	351	84	556	CANADA		
112	117	73	61	50	28	10	2	772	2.690	341	3803	VER. STATEN VAN AMERIKA		
-	-	-	-	-	-	-	-	3	18	-	21	HAITI		
7	4	3	2	1	1	-	-	46	251	11	308	BRAZILIE		
9	1	1	-	1	-	-	-	94	453	3	550	CHILI		
-	-	-	-	-	1	-	-	25	103	1	129	COLOMBIA		
10	8	4	2	4	1	2	-	186	802	21	1009	ANDERE LANDEN VAN AMERIKA		
155	164	105	80	61	35	14	2	1.247	4.668	461	6376	T		
													LANDEN VAN OCEANIE	
2	7	4	2	2	-	-	-	44	133	15	192	AUSTRALIE		
2	-	-	-	-	-	-	-	17	55	-	72	ANDERE LANDEN VAN OCEANIE		
4	7	4	2	2	-	-	-	61	188	15	264	T		
													VLUCHTELINGEN	
13	18	6	5	10	-	2	-	317	396	41	754	VLUCHTELINGEN (HERKOMST ONBEKEND)		
105	162	112	58	48	32	11	3	516	2.499	426	3441	VLUCHTELINGEN (HERKOMST BEKEND)		
118	180	118	63	58	32	13	3	833	2.895	467	4195	T		
													VADERLANDLOZEN - ONBEKENDEN	
14	18	8	16	6	6	5	-	18	189	59	266	VADERLANDLOOS		
14	18	8	16	6	6	5	-	18	189	59	266	T		
8.207	6.682	3.756	2.667	1.600	756	256	53	64.341	177.624	15.770	257735	TT		

N.I.S.		TABEL 01.01 A				BLZ. 1.-				GEWEST: 03		
BEVOLKING OP 1-1-1991		TOTALE BEVOLKING NAAR LEEFTIJD, GESLACHT EN BURGERLIJKE STAAT									WAALS GEWEST	
		(1) OMVAT WETTELIJK GESCHEIDEN VAN TAFEL EN BED										
LEEFTIJD	MANNEN					VROUWEN					ALGE- MEEN	
	ON- GEHUWD	GEHUWD (1)	WEDUW- STAAT	GESCHEI- DEN	TOTAAL	ON- GEHUWD	GEHUWD (1)	WEDUW- STAAT	GESCHEI- DEN	TOTAAL		TOTAAL
0 JAAR	21.195	-	-	-	21.195	20.228	-	-	-	20.228	41.423	
1 JAAR	21.494	-	-	-	21.494	20.430	-	-	-	20.430	41.924	
2 JAAR	21.533	-	-	-	21.533	20.453	-	-	-	20.453	41.986	
3 JAAR	20.885	-	-	-	20.885	19.920	-	-	-	19.920	40.805	
4 JAAR	21.028	-	-	-	21.028	19.858	-	-	-	19.858	40.886	
0- 4 JAAR	106.135	-	-	-	106.135	100.889	-	-	-	100.889	207.024	
5 JAAR	20.333	-	-	-	20.333	19.327	-	-	-	19.327	39.660	
6 JAAR	20.078	-	-	-	20.078	19.357	-	-	-	19.357	39.435	
7 JAAR	20.135	-	-	-	20.135	18.695	-	-	-	18.695	38.830	
8 JAAR	20.416	-	-	-	20.416	19.584	-	-	-	19.584	40.000	
9 JAAR	20.686	-	-	-	20.686	20.081	-	-	-	20.081	40.767	
5- 9 JAAR	101.648	-	-	-	101.648	97.044	-	-	-	97.044	198.692	
10 JAAR	20.836	-	-	-	20.836	20.121	-	-	-	20.121	40.957	
11 JAAR	20.601	-	-	-	20.601	19.477	-	-	-	19.477	40.078	
12 JAAR	20.366	-	-	-	20.366	19.528	-	-	-	19.528	39.894	
13 JAAR	20.723	-	-	-	20.723	19.726	-	-	-	19.726	40.449	
14 JAAR	20.922	2	-	-	20.924	20.118	-	-	-	20.118	41.042	
10- 14 JAAR	103.448	2	-	-	103.450	98.970	-	-	-	98.970	202.420	
15 JAAR	21.206	-	-	-	21.206	20.289	11	-	-	20.300	41.506	
16 JAAR	22.221	-	-	-	22.221	20.854	87	-	-	20.941	43.162	
17 JAAR	23.234	7	-	-	23.241	21.888	226	-	-	22.114	45.355	
18 JAAR	23.977	69	-	-	24.046	22.138	775	1	2	22.916	46.962	
19 JAAR	24.214	259	-	-	24.473	21.803	1.656	1	5	23.465	47.938	
15- 19 JAAR	114.852	335	-	-	115.187	106.972	2.755	2	7	109.736	224.923	
20 JAAR	23.378	641	-	2	24.021	19.875	2.951	3	12	22.841	46.862	
21 JAAR	22.437	1.452	2	4	23.895	18.126	4.773	7	38	22.944	46.839	
22 JAAR	20.611	2.734	-	9	23.354	15.595	6.918	16	72	22.601	45.955	
23 JAAR	18.962	4.622	-	20	23.604	13.290	9.140	31	108	22.569	46.173	
24 JAAR	17.541	6.773	3	58	24.375	11.363	11.675	26	201	23.265	47.640	
20- 24 JAAR	102.929	16.222	5	93	119.249	78.249	35.457	83	431	114.220	233.469	
25 JAAR	15.829	9.167	4	117	25.117	9.637	13.740	46	378	23.801	48.918	
26 JAAR	13.871	11.704	11	212	25.798	8.337	15.657	73	568	24.635	50.433	
27 JAAR	11.610	13.429	11	385	25.435	7.139	16.600	73	775	24.587	50.022	
28 JAAR	9.959	14.171	17	542	24.689	5.877	17.058	106	951	23.992	48.681	
29 JAAR	8.723	15.876	24	775	25.398	5.234	18.267	158	1.238	24.897	50.295	
25- 29 JAAR	59.992	64.347	67	2.031	126.437	36.224	81.322	456	3.910	121.912	248.349	
30 JAAR	7.703	16.938	28	897	25.566	4.313	18.560	175	1.415	24.463	50.029	
31 JAAR	6.683	17.853	43	1.180	25.759	3.955	19.555	208	1.713	25.431	51.190	
32 JAAR	5.893	18.222	50	1.361	25.526	3.469	19.435	204	1.860	24.968	50.494	
33 JAAR	5.073	18.732	48	1.521	25.374	3.060	19.321	273	1.955	24.609	49.983	
34 JAAR	4.552	18.685	65	1.750	25.052	2.775	19.297	305	2.112	24.489	49.541	
30- 34 JAAR	29.904	90.430	234	6.709	127.277	17.572	96.168	1.165	9.055	123.960	251.237	
35 JAAR	4.124	18.641	64	1.962	24.791	2.496	19.503	337	2.255	24.591	49.382	
36 JAAR	3.672	18.884	76	2.113	24.745	2.143	19.339	387	2.420	24.289	49.034	
37 JAAR	3.262	19.007	92	2.310	24.671	1.999	19.062	437	2.411	23.909	48.580	
38 JAAR	2.965	19.122	96	2.340	24.523	1.825	18.829	463	2.574	23.691	48.214	
39 JAAR	2.586	18.484	134	2.413	23.617	1.643	18.728	470	2.596	23.437	47.054	
35- 39 JAAR	16.609	94.138	462	11.138	122.347	10.106	95.461	2.094	12.256	119.917	242.264	
40 JAAR	2.726	19.303	126	2.516	24.671	1.507	18.983	586	2.651	23.727	48.398	
41 JAAR	2.373	19.466	171	2.447	24.457	1.511	18.867	610	2.659	23.647	48.104	
42 JAAR	2.331	20.082	181	2.502	25.096	1.358	19.696	702	2.734	24.490	49.586	
43 JAAR	2.180	20.121	183	2.622	25.106	1.268	19.270	779	2.809	24.126	49.232	
44 JAAR	1.943	19.714	220	2.542	24.419	1.152	19.260	904	2.664	23.980	48.399	
40- 44 JAAR	11.553	98.686	881	12.629	123.749	6.796	96.076	3.581	13.517	119.970	243.719	
45 JAAR	1.389	14.865	201	1.919	18.374	917	14.776	736	2.017	18.446	36.820	
46 JAAR	1.399	14.905	199	1.907	18.410	892	14.660	825	1.914	18.291	36.701	
47 JAAR	1.232	13.975	221	1.773	17.201	843	13.625	933	1.822	17.223	34.424	
48 JAAR	1.139	12.321	212	1.436	15.108	684	12.248	858	1.441	15.231	30.339	
49 JAAR	1.015	11.648	224	1.314	14.201	664	11.560	900	1.359	14.483	28.684	
45- 49 JAAR	6.174	67.714	1.057	8.349	83.294	4.000	66.869	4.252	8.553	83.674	166.968	

N.I.S. BEVOLKING OP 1-1-1991		TABEL 01.01 A					BLZ. 2.-			GEWEST: 03	
		TOTALE BEVOLKING NAAR LEEFTIJD, GESLACHT EN BURGERLIJKE STAAT					WAALS GEWEST				
		(1) OMVAT WETTELIJK GESCHIEDEN VAN TAFEL EN BED									
LEEFTIJD	MANNEN					VROUWEN					ALGE- MEEN TOTAAL
	ON- GEHUWD	GEHUWD (1)	WEDUW- STAAT	GESCHEI- DEN	TOTAAL	ON- GEHUWD	GEHUWD (1)	WEDUW- STAAT	GESCHEI- DEN	TOTAAL	
50 JAAR	1.156	13.132	269	1.439	15.996	668	13.053	1.119	1.448	16.288	32.284
51 JAAR	1.251	14.069	308	1.447	17.075	805	14.215	1.361	1.479	17.860	34.935
52 JAAR	1.279	14.222	356	1.408	17.265	807	14.564	1.508	1.435	18.314	35.579
53 JAAR	1.211	13.738	415	1.273	16.637	721	13.473	1.618	1.321	17.133	33.770
54 JAAR	1.151	13.467	447	1.199	16.264	732	13.560	1.788	1.178	17.258	33.522
50-54 JAAR	6.048	68.628	1.795	6.766	83.237	3.733	68.865	7.394	6.861	86.853	170.090
55 JAAR	1.163	13.517	452	1.115	16.247	699	13.481	2.062	1.135	17.377	33.624
56 JAAR	1.247	14.019	518	1.156	16.940	735	13.821	2.352	1.140	18.048	34.988
57 JAAR	1.239	14.114	590	1.175	17.118	763	13.794	2.669	1.012	18.238	35.356
58 JAAR	1.286	15.060	677	1.110	18.133	833	14.798	3.051	1.050	19.732	37.865
59 JAAR	1.310	15.497	812	1.023	18.642	839	14.857	3.514	1.119	20.329	38.971
55-59 JAAR	6.245	72.207	3.049	5.579	87.080	3.869	70.751	13.648	5.456	93.724	180.804
60 JAAR	1.340	15.523	865	974	18.702	847	14.723	3.971	1.082	20.623	39.325
61 JAAR	1.188	14.723	913	930	17.754	957	13.745	4.130	982	19.814	37.568
62 JAAR	1.231	14.487	987	864	17.569	958	13.515	4.628	915	20.016	37.585
63 JAAR	1.218	14.341	1.067	807	17.433	950	12.672	5.242	876	19.740	37.173
64 JAAR	1.184	14.149	1.164	733	17.230	969	12.709	5.489	817	19.984	37.214
60-64 JAAR	6.161	73.223	4.996	4.308	88.688	4.681	67.364	23.460	4.672	100.177	188.865
65 JAAR	1.123	14.047	1.302	664	17.136	1.018	12.454	6.210	816	20.498	37.634
66 JAAR	1.068	13.558	1.340	675	16.641	1.090	11.693	6.560	781	20.124	36.765
67 JAAR	1.024	12.891	1.359	596	15.870	1.115	10.828	6.926	752	19.621	35.491
68 JAAR	983	12.524	1.464	594	15.565	1.114	10.346	7.479	681	19.620	35.185
69 JAAR	900	12.128	1.634	545	15.207	1.006	10.199	8.089	694	19.988	35.195
65-69 JAAR	5.098	65.148	7.099	3.074	80.419	5.343	55.520	35.264	3.724	99.851	180.270
70 JAAR	829	11.379	1.621	479	14.308	1.014	9.270	8.527	620	19.431	33.739
71 JAAR	582	7.807	1.275	348	10.012	774	6.281	6.596	392	14.043	24.055
72 JAAR	395	5.305	960	215	6.875	549	4.020	4.944	306	9.819	16.694
73 JAAR	371	4.748	880	194	6.193	607	3.493	5.135	253	9.488	15.681
74 JAAR	394	5.047	1.082	190	6.713	648	3.540	5.473	271	9.932	16.645
70-74 JAAR	2.571	34.286	5.818	1.426	44.101	3.592	26.604	30.675	1.842	62.713	106.814
75 JAAR	456	5.559	1.333	191	7.539	737	3.852	7.027	305	11.921	19.460
76 JAAR	473	5.988	1.631	217	8.309	837	4.108	8.494	394	13.833	22.142
77 JAAR	453	5.330	1.770	206	7.759	803	3.580	8.391	355	13.129	20.888
78 JAAR	430	4.640	1.629	160	6.859	786	3.172	8.565	332	12.855	19.714
79 JAAR	367	3.724	1.522	143	5.756	753	2.532	7.930	322	11.537	17.293
75-79 JAAR	2.179	25.241	7.885	917	36.222	3.916	17.244	40.407	1.708	63.275	99.497
80 JAAR	340	3.218	1.649	123	5.330	716	2.097	7.997	287	11.097	16.427
81 JAAR	288	2.660	1.444	116	4.508	697	1.739	7.651	229	10.316	14.824
82 JAAR	247	2.305	1.387	63	4.002	656	1.390	7.385	207	9.638	13.640
83 JAAR	227	1.805	1.311	88	3.431	568	1.139	7.113	209	9.029	12.460
84 JAAR	179	1.494	1.228	44	2.945	526	858	6.228	180	7.792	10.737
80-84 JAAR	1.281	11.482	7.019	434	20.216	3.163	7.223	36.374	1.112	47.872	68.088
85 JAAR	138	1.123	1.062	42	2.365	457	611	5.323	152	6.543	8.908
86 JAAR	101	813	1.024	46	1.984	464	470	4.852	124	5.910	7.894
87 JAAR	96	638	847	22	1.603	356	308	4.110	101	4.875	6.478
88 JAAR	72	485	668	22	1.247	320	205	3.595	90	4.210	5.457
89 JAAR	49	333	574	21	977	304	168	3.135	63	3.670	4.647
85-89 JAAR	456	3.392	4.175	153	8.176	1.901	1.762	21.015	530	25.208	33.384
90 JAAR	48	204	467	10	729	226	104	2.322	52	2.704	3.433
91 JAAR	25	150	363	8	546	173	54	1.690	36	1.953	2.499
92 JAAR	11	80	270	5	366	132	28	1.328	14	1.502	1.868
93 JAAR	13	58	169	3	243	100	19	976	15	1.110	1.353
94 JAAR	11	28	143	-	182	81	13	680	13	787	969
90-94 JAAR	108	520	1.412	26	2.066	712	218	6.996	130	8.056	10.122
95 JAAR	4	9	79	2	94	58	10	506	10	584	678
96 JAAR	6	12	57	1	76	34	2	317	3	356	432
97 JAAR	5	9	36	1	51	16	3	190	4	213	264
98 JAAR	1	7	16	-	24	19	3	131	6	159	183
99 JAAR	-	1	12	-	13	10	-	64	-	74	87
95-99 JAAR	16	38	200	4	258	137	18	1.208	23	1.386	1.644
100 JAAR EN OUDER	-	1	24	-	25	17	-	108	2	127	152
TOTAAL	683.407	786.040	46.178	63.636	1.579.261	587.886	789.677	228.182	73.789	1.679.534	3.258.795

N.I.S. BEVOLKING OP 1-1-1991		TABEL 01.01 B					BLZ. 1.-					GEWEST: 03 WAALS GEWEST	
VREEMDE BEVOLKING NAAR LEEFTIJD, GESLACHT EN BURGERLIJKE STAAT (1) OMVAT WETTELIJK GESCEIDEN VAN TAFEL EN BED													
LEEFTIJD		MANNEN					VROUWEN					ALGE- MEEN TOTAAL	
		ON- GEHUWD	GEHUWD (1)	WEDUW- STAAT	GESCEI- DEN	TOTAAL	ON- GEHUWD	GEHUWD (1)	WEDUW- STAAT	GESCEI- DEN	TOTAAL		
0 JAAR		2.070	-	-	-	2.070	1.997	-	-	-	1.997	4.067	
1 JAAR		2.160	-	-	-	2.160	2.064	-	-	-	2.064	4.224	
2 JAAR		2.240	-	-	-	2.240	2.159	-	-	-	2.159	4.399	
3 JAAR		2.274	-	-	-	2.274	2.155	-	-	-	2.155	4.429	
4 JAAR		2.341	-	-	-	2.341	2.156	-	-	-	2.156	4.497	
0- 4 JAAR		11.085	-	-	-	11.085	10.531	-	-	-	10.531	21.616	
5 JAAR		2.247	-	-	-	2.247	2.148	-	-	-	2.148	4.395	
6 JAAR		2.303	-	-	-	2.303	2.259	-	-	-	2.259	4.562	
7 JAAR		2.353	-	-	-	2.353	2.212	-	-	-	2.212	4.565	
8 JAAR		2.497	-	-	-	2.497	2.379	-	-	-	2.379	4.876	
9 JAAR		2.528	-	-	-	2.528	2.452	-	-	-	2.452	4.980	
5- 9 JAAR		11.928	-	-	-	11.928	11.450	-	-	-	11.450	23.378	
10 JAAR		2.604	-	-	-	2.604	2.458	-	-	-	2.458	5.062	
11 JAAR		2.579	-	-	-	2.579	2.455	-	-	-	2.455	5.034	
12 JAAR		2.600	-	-	-	2.600	2.432	-	-	-	2.432	5.032	
13 JAAR		2.580	-	-	-	2.580	2.574	-	-	-	2.574	5.154	
14 JAAR		2.574	1	-	-	2.575	2.452	-	-	-	2.452	5.027	
10-14 JAAR		12.937	1	-	-	12.938	12.371	-	-	-	12.371	25.309	
15 JAAR		2.587	-	-	-	2.587	2.450	7	-	-	2.457	5.044	
16 JAAR		2.747	-	-	-	2.747	2.528	26	-	-	2.554	5.301	
17 JAAR		2.818	7	-	-	2.825	2.666	83	-	-	2.749	5.574	
18 JAAR		3.112	28	-	-	3.140	2.723	208	-	2	2.933	6.073	
19 JAAR		3.050	78	-	-	3.128	2.585	382	-	-	2.967	6.095	
15-19 JAAR		14.314	113	-	-	14.427	12.952	706	-	2	13.660	28.087	
20 JAAR		3.005	138	-	2	3.145	2.388	633	1	2	3.024	6.169	
21 JAAR		2.887	313	-	-	3.200	2.107	931	-	8	3.046	6.246	
22 JAAR		2.725	529	-	3	3.257	1.801	1.219	2	13	3.035	6.292	
23 JAAR		2.458	763	-	3	3.224	1.557	1.359	4	11	2.931	6.155	
24 JAAR		2.655	1.195	1	8	3.859	1.559	1.780	3	20	3.362	7.221	
20-24 JAAR		13.730	2.938	1	16	16.685	9.412	5.922	10	54	15.398	32.083	
25 JAAR		2.474	1.531	1	15	4.021	1.293	1.973	7	41	3.314	7.335	
26 JAAR		2.155	1.836	4	30	4.025	1.192	2.076	9	42	3.319	7.344	
27 JAAR		1.857	2.117	-	43	4.017	986	2.128	5	51	3.170	7.187	
28 JAAR		1.618	2.278	1	74	3.971	848	2.129	12	62	3.051	7.022	
29 JAAR		1.392	2.460	3	97	3.952	758	2.203	12	74	3.047	6.999	
25-29 JAAR		9.496	10.222	9	259	19.986	5.077	10.509	45	270	15.901	35.887	
30 JAAR		1.340	2.811	4	116	4.271	605	2.344	15	76	3.040	7.311	
31 JAAR		1.055	2.870	5	145	4.075	559	2.289	19	114	2.981	7.056	
32 JAAR		973	3.009	8	147	4.137	513	2.288	16	134	2.951	7.088	
33 JAAR		794	3.129	8	164	4.095	487	2.221	31	106	2.845	6.940	
34 JAAR		731	3.267	7	205	4.210	432	2.271	34	143	2.880	7.090	
30-34 JAAR		4.893	15.086	32	777	20.788	2.596	11.413	115	573	14.697	35.485	
35 JAAR		649	3.141	7	223	4.020	336	2.358	35	115	2.844	6.864	
36 JAAR		565	3.150	9	241	3.965	301	2.229	37	127	2.694	6.659	
37 JAAR		462	2.980	10	243	3.695	276	2.020	40	120	2.456	6.151	
38 JAAR		391	2.948	12	257	3.608	255	2.009	51	128	2.443	6.051	
39 JAAR		343	2.726	11	249	3.329	205	2.024	31	139	2.399	5.728	
35-39 JAAR		2.410	14.945	49	1.213	18.617	1.373	10.640	194	629	12.836	31.453	
40 JAAR		342	2.873	17	236	3.468	215	2.103	42	135	2.495	5.963	
41 JAAR		281	2.724	26	240	3.271	193	1.925	56	135	2.309	5.580	
42 JAAR		281	2.722	16	242	3.261	152	2.018	76	157	2.403	5.664	
43 JAAR		236	2.681	24	234	3.175	136	1.852	62	130	2.180	5.355	
44 JAAR		215	2.530	22	245	3.012	110	1.761	78	122	2.071	5.083	
40-44 JAAR		1.355	13.530	105	1.197	16.187	806	9.659	314	679	11.458	27.645	
45 JAAR		173	2.043	21	197	2.434	96	1.484	62	91	1.733	4.167	
46 JAAR		188	1.992	28	166	2.374	91	1.564	69	85	1.809	4.183	
47 JAAR		152	1.811	33	152	2.148	72	1.374	97	105	1.648	3.796	
48 JAAR		139	1.798	16	130	2.083	67	1.411	72	71	1.621	3.704	
49 JAAR		134	1.742	21	101	1.998	75	1.318	94	67	1.554	3.552	
45-49 JAAR		786	9.386	119	746	11.037	401	7.151	394	419	8.365	19.402	



N.I.S. BEVOLKING OP 1-1-1991		TABEL 01.01 B					BLZ. 2.-				GEWEST: 03	
		VREEMDE BEVOLKING NAAR LEEFTIJD, GESLACHT EN BURGERLIJKE STAAT					WAALS GEWEST					
		(1) OMVAT WETTELIJK GESCEIDEN VAN TAFEL EN BED										
LEEFTIJD		MANNEN					VROUWEN					ALGE- MEEN
		ON- GEHUWD	GEHUWD (1)	WEDUW- STAAT	GESCEI- DEN	TOTAAL	ON- GEHUWD	GEHUWD (1)	WEDUW- STAAT	GESCEI- DEN	TOTAAL	
50 JAAR		140	2.049	32	150	2.371	72	1.560	108	83	1.823	4.194
51 JAAR		136	1.893	31	129	2.189	105	1.500	137	74	1.816	4.005
52 JAAR		136	1.759	41	124	2.060	70	1.557	146	61	1.834	3.894
53 JAAR		124	1.826	39	100	2.089	74	1.370	165	68	1.677	3.766
54 JAAR		120	1.779	31	98	2.028	54	1.411	202	53	1.720	3.748
50-54 JAAR		656	9.306	174	601	10.737	375	7.398	758	339	8.870	19.607
55 JAAR		118	1.781	45	93	2.037	73	1.388	226	55	1.742	3.779
56 JAAR		121	1.721	44	93	1.979	59	1.378	261	55	1.753	3.732
57 JAAR		114	1.712	62	89	1.977	47	1.407	280	46	1.780	3.757
58 JAAR		142	1.843	49	83	2.117	64	1.331	302	51	1.748	3.865
59 JAAR		128	1.622	75	78	1.903	64	1.289	304	62	1.719	3.622
55-59 JAAR		623	8.679	275	436	10.013	307	6.793	1.373	269	8.742	18.755
60 JAAR		125	1.798	65	74	2.062	48	1.329	366	49	1.792	3.854
61 JAAR		133	1.722	87	60	2.002	57	1.210	403	53	1.723	3.725
62 JAAR		150	1.695	104	72	2.021	58	1.114	417	43	1.632	3.653
63 JAAR		151	1.725	101	72	2.049	47	1.101	509	46	1.703	3.752
64 JAAR		156	1.728	135	69	2.088	64	1.084	501	37	1.686	3.774
60-64 JAAR		715	8.668	492	347	10.222	274	5.838	2.196	228	8.536	18.758
65 JAAR		174	1.586	134	52	1.946	66	1.014	529	44	1.653	3.599
66 JAAR		153	1.557	151	50	1.911	70	909	571	37	1.587	3.498
67 JAAR		167	1.434	145	71	1.817	65	778	612	29	1.484	3.301
68 JAAR		136	1.296	125	56	1.613	69	744	561	43	1.417	3.030
69 JAAR		114	1.106	158	44	1.422	64	691	554	25	1.334	2.756
65-69 JAAR		744	6.979	713	273	8.709	334	4.136	2.827	178	7.475	16.184
70 JAAR		84	1.013	120	41	1.258	50	533	608	37	1.228	2.486
71 JAAR		65	576	95	23	759	45	364	415	20	844	1.603
72 JAAR		44	453	87	11	595	27	225	286	22	560	1.155
73 JAAR		32	405	59	26	522	49	183	273	8	513	1.035
74 JAAR		43	374	78	12	507	43	216	343	13	615	1.122
70-74 JAAR		268	2.821	439	113	3.641	214	1.521	1.925	100	3.760	7.401
75 JAAR		47	417	85	10	559	41	216	409	12	678	1.237
76 JAAR		37	409	99	14	559	56	214	444	19	733	1.292
77 JAAR		37	397	107	8	549	66	195	418	13	692	1.241
78 JAAR		35	333	96	15	479	51	139	443	13	646	1.125
79 JAAR		35	265	87	6	393	63	119	401	7	590	983
75-79 JAAR		191	1.821	474	53	2.539	277	883	2.115	64	3.339	5.878
80 JAAR		28	182	81	5	296	51	98	371	6	526	822
81 JAAR		21	125	74	4	224	48	75	371	4	498	722
82 JAAR		16	138	72	1	227	35	61	334	7	437	664
83 JAAR		20	87	63	4	174	44	42	278	8	372	546
84 JAAR		13	85	53	6	157	44	29	236	7	316	473
80-84 JAAR		98	617	343	20	1.078	222	305	1.590	32	2.149	3.227
85 JAAR		8	60	51	4	123	39	29	222	7	297	420
86 JAAR		9	47	52	2	110	34	23	197	7	261	371
87 JAAR		5	30	51	-	86	23	7	136	4	170	256
88 JAAR		4	30	33	1	68	29	13	137	3	182	250
89 JAAR		2	18	25	-	45	22	14	131	2	169	214
85-89 JAAR		28	185	212	7	432	147	86	823	23	1.079	1.511
90 JAAR		4	20	21	-	45	18	4	97	5	124	169
91 JAAR		1	9	13	-	23	8	3	58	2	71	94
92 JAAR		-	5	15	-	20	13	4	47	1	65	85
93 JAAR		1	6	12	-	19	8	-	49	1	58	77
94 JAAR		3	3	9	-	15	8	4	15	-	27	42
90-94 JAAR		9	43	70	-	122	55	15	266	9	345	467
95 JAAR		-	-	-	-	-	4	-	10	1	15	15
96 JAAR		-	1	2	-	3	5	-	16	-	21	24
97 JAAR		-	2	-	-	2	-	1	3	-	4	6
98 JAAR		-	1	-	-	1	2	-	5	3	10	11
99 JAAR		-	-	1	-	1	1	-	4	-	5	6
95-99 JAAR		-	4	3	-	7	12	1	38	4	55	62
100 JAAR EN OUDER		-	-	2	-	2	2	-	3	1	6	8
TOTAAL		86.266	105.344	3.512	6.058	201.180	69.188	82.976	14.986	3.873	171.023	372.203

N.I.S. BEVOLKING OP 1-1-1991		TABEL 01.01 C					BLZ. 1.-					GEWEST: 03	
		BELGISCHE BEVOLKING NAAR LEEFTIJD, GESLACHT EN BURGERLIJKE STAAT					WAALS GEWEST						
		(1) OMVAT WETTELIJK GESCEIDEN VAN TAFEL EN BED											
LEEFTIJD		MANNEN					VROUWEN					ALGE- MEEN TOTAAL	
		ON- GEHUWD	GEHUWD (1)	WEDUW- STAAT	GESCEI- DEN	TOTAAL	ON- GEHUWD	GEHUWD (1)	WEDUW- STAAT	GESCEI- DEN	TOTAAL		
0 JAAR		19.125	-	-	-	19.125	18.231	-	-	-	18.231	37.356	
1 JAAR		19.334	-	-	-	19.334	18.366	-	-	-	18.366	37.700	
2 JAAR		19.293	-	-	-	19.293	18.294	-	-	-	18.294	37.587	
3 JAAR		18.611	-	-	-	18.611	17.765	-	-	-	17.765	36.376	
4 JAAR		18.687	-	-	-	18.687	17.702	-	-	-	17.702	36.389	
0- 4 JAAR		95.050	-	-	-	95.050	90.358	-	-	-	90.358	185.408	
5 JAAR		18.086	-	-	-	18.086	17.179	-	-	-	17.179	35.265	
6 JAAR		17.775	-	-	-	17.775	17.098	-	-	-	17.098	34.873	
7 JAAR		17.782	-	-	-	17.782	16.483	-	-	-	16.483	34.265	
8 JAAR		17.919	-	-	-	17.919	17.205	-	-	-	17.205	35.124	
9 JAAR		18.158	-	-	-	18.158	17.629	-	-	-	17.629	35.787	
5- 9 JAAR		89.720	-	-	-	89.720	85.594	-	-	-	85.594	175.314	
10 JAAR		18.232	-	-	-	18.232	17.663	-	-	-	17.663	35.895	
11 JAAR		18.022	-	-	-	18.022	17.022	-	-	-	17.022	35.044	
12 JAAR		17.766	-	-	-	17.766	17.096	-	-	-	17.096	34.862	
13 JAAR		18.143	-	-	-	18.143	17.152	-	-	-	17.152	35.295	
14 JAAR		18.348	1	-	-	18.349	17.666	-	-	-	17.666	36.015	
10-14 JAAR		90.511	1	-	-	90.512	86.599	-	-	-	86.599	177.111	
15 JAAR		18.619	-	-	-	18.619	17.839	4	-	-	17.843	36.462	
16 JAAR		19.474	-	-	-	19.474	18.326	61	-	-	18.387	37.861	
17 JAAR		20.416	-	-	-	20.416	19.222	143	-	-	19.365	39.781	
18 JAAR		20.865	41	-	-	20.906	19.415	567	1	-	19.983	40.889	
19 JAAR		21.164	181	-	-	21.345	19.218	1.274	1	5	20.498	41.843	
15-19 JAAR		100.538	222	-	-	100.760	94.020	2.049	2	5	96.076	196.836	
20 JAAR		20.373	503	-	-	20.876	17.487	2.318	2	10	19.817	40.693	
21 JAAR		19.550	1.139	2	4	20.695	16.019	3.842	7	30	19.898	40.593	
22 JAAR		17.886	2.205	-	6	20.097	13.794	5.699	14	59	19.566	39.663	
23 JAAR		16.504	3.859	-	17	20.380	11.733	7.781	27	97	19.638	40.018	
24 JAAR		14.886	5.578	2	50	20.516	9.804	9.895	23	181	19.903	40.419	
20-24 JAAR		89.199	13.284	4	77	102.564	68.837	29.535	73	377	98.822	201.386	
25 JAAR		13.355	7.636	3	102	21.096	8.344	11.767	39	337	20.487	41.583	
26 JAAR		11.716	9.868	7	182	21.773	7.145	13.581	64	526	21.316	43.089	
27 JAAR		9.753	11.312	11	342	21.418	6.153	14.472	68	724	21.417	42.835	
28 JAAR		8.341	11.893	16	468	20.718	5.029	14.929	94	889	20.941	41.659	
29 JAAR		7.331	13.416	21	678	21.446	4.476	16.064	146	1.164	21.850	43.296	
25-29 JAAR		50.496	54.125	58	1.772	106.451	31.147	70.813	411	3.640	106.011	212.462	
30 JAAR		6.363	14.127	24	781	21.295	3.708	16.216	160	1.339	21.423	42.718	
31 JAAR		5.628	14.983	38	1.035	21.684	3.396	17.266	189	1.599	22.450	44.134	
32 JAAR		4.920	15.213	42	1.214	21.389	2.956	17.147	188	1.726	22.017	43.406	
33 JAAR		4.279	15.603	40	1.357	21.279	2.573	17.100	242	1.849	21.764	43.043	
34 JAAR		3.821	15.418	58	1.545	20.842	2.343	17.026	271	1.969	21.609	42.451	
30-34 JAAR		25.011	75.344	202	5.932	106.489	14.976	84.755	1.050	8.482	109.263	215.752	
35 JAAR		3.475	15.500	57	1.739	20.771	2.160	17.145	302	2.140	21.747	42.518	
36 JAAR		3.107	15.734	67	1.872	20.780	1.842	17.110	350	2.293	21.595	42.375	
37 JAAR		2.800	16.027	82	2.067	20.976	1.723	17.042	397	2.291	21.453	42.429	
38 JAAR		2.574	16.174	84	2.083	20.915	1.570	16.820	412	2.446	21.248	42.163	
39 JAAR		2.243	15.758	123	2.164	20.288	1.438	16.704	439	2.457	21.038	41.326	
35-39 JAAR		14.199	79.193	413	9.925	103.730	8.733	84.821	1.900	11.627	107.081	210.811	
40 JAAR		2.384	16.430	109	2.280	21.203	1.292	16.880	544	2.516	21.232	42.435	
41 JAAR		2.092	16.742	145	2.207	21.186	1.318	16.942	554	2.524	21.338	42.524	
42 JAAR		2.050	17.360	165	2.260	21.835	1.206	17.678	626	2.577	22.087	43.922	
43 JAAR		1.944	17.440	159	2.388	21.931	1.132	17.418	717	2.679	21.946	43.877	
44 JAAR		1.728	17.184	198	2.297	21.407	1.042	17.499	826	2.542	21.909	43.316	
40-44 JAAR		10.198	85.156	776	11.432	107.562	5.990	86.417	3.267	12.838	108.512	216.074	
45 JAAR		1.216	12.822	180	1.722	15.940	821	13.292	674	1.926	16.713	32.653	
46 JAAR		1.211	12.913	171	1.741	16.036	801	13.096	756	1.829	16.482	32.518	
47 JAAR		1.080	12.164	188	1.621	15.053	771	12.251	836	1.717	15.575	30.628	
48 JAAR		1.000	10.523	196	1.306	13.025	617	10.837	786	1.370	13.610	26.635	
49 JAAR		881	9.906	203	1.213	12.203	589	10.242	806	1.292	12.929	25.132	
45-49 JAAR		5.388	58.328	938	7.603	72.257	3.599	59.718	3.858	8.134	75.309	147.566	

N.I.S. BEVOLKING OP 1-1-1991		TABEL 01.01 C					BLZ. 2.-					GEWEST: 03 WAALS GEWEST	
		BELGISCHE BEVOLKING NAAR LEEFTIJD, GESLACHT EN BURGERLIJKE STAAT											
		(1) OMVAT WETTELIJK GESCEIDEN VAN TAFEL EN BED											
LEEFTIJD		MANNEN					VROUWEN					ALGE- MEEN	
		ON- GEHUWD	GEHUWD (1)	WEDUW- STAAT	GESCEI- DEN	TOTAAL	ON- GEHUWD	GEHUWD (1)	WEDUW- STAAT	GESCEI- DEN	TOTAAL		TOTAAL
50 JAAR		1.016	11.083	237	1.289	13.625	596	11.493	1.011	1.365	14.465	28.090	
51 JAAR		1.115	12.176	277	1.318	14.886	700	12.715	1.224	1.405	16.044	30.930	
52 JAAR		1.143	12.463	315	1.284	15.205	737	13.007	1.362	1.374	16.480	31.685	
53 JAAR		1.087	11.912	376	1.173	14.548	647	12.103	1.453	1.253	15.456	30.004	
54 JAAR		1.031	11.688	416	1.101	14.236	678	12.149	1.586	1.125	15.538	29.774	
50-54 JAAR		5.392	59.322	1.621	6.165	72.500	3.358	61.467	6.636	6.522	77.983	150.483	
55 JAAR		1.045	11.736	407	1.022	14.210	626	12.093	1.836	1.080	15.635	29.845	
56 JAAR		1.126	12.298	474	1.063	14.961	676	12.443	2.091	1.085	16.295	31.256	
57 JAAR		1.125	12.402	528	1.086	15.141	716	12.387	2.389	966	16.458	31.599	
58 JAAR		1.144	13.217	628	1.027	16.016	769	13.467	2.749	999	17.984	34.000	
59 JAAR		1.182	13.875	737	945	16.739	775	13.568	3.210	1.057	18.610	35.349	
55-59 JAAR		5.622	63.528	2.774	5.143	77.067	3.562	63.958	12.275	5.187	84.982	162.049	
60 JAAR		1.215	13.725	800	900	16.640	799	13.394	3.605	1.033	18.831	35.471	
61 JAAR		1.055	13.001	826	870	15.752	900	12.535	3.727	929	18.091	33.843	
62 JAAR		1.081	12.792	883	792	15.548	900	12.401	4.211	872	18.384	33.932	
63 JAAR		1.067	12.616	966	735	15.384	903	11.571	4.733	830	18.037	33.421	
64 JAAR		1.028	12.421	1.029	664	15.142	905	11.625	4.988	780	18.298	33.440	
60-64 JAAR		5.446	64.555	4.504	3.961	78.466	4.407	61.526	21.264	4.444	91.641	170.107	
65 JAAR		949	12.461	1.168	612	15.190	952	11.440	5.681	772	18.845	34.035	
66 JAAR		915	12.001	1.189	625	14.730	1.020	10.784	5.989	744	18.537	33.267	
67 JAAR		857	11.457	1.214	525	14.053	1.050	10.050	6.314	723	18.137	32.190	
68 JAAR		847	11.228	1.339	538	13.952	1.045	9.602	6.918	638	18.203	32.155	
69 JAAR		786	11.022	1.476	501	13.785	942	9.508	7.535	669	18.654	32.439	
65-69 JAAR		4.354	58.169	6.386	2.801	71.710	5.009	51.384	32.437	3.546	92.376	164.086	
70 JAAR		745	10.366	1.501	438	13.050	964	8.737	7.919	583	18.203	31.253	
71 JAAR		517	7.231	1.180	325	9.253	729	5.917	6.181	372	13.199	22.452	
72 JAAR		351	4.852	873	204	6.280	522	3.795	4.658	284	9.259	15.539	
73 JAAR		339	4.343	821	168	5.671	558	3.310	4.862	245	8.975	14.646	
74 JAAR		351	4.673	1.004	178	6.206	605	3.324	5.130	258	9.317	15.523	
70-74 JAAR		2.303	31.465	5.379	1.313	40.460	3.378	25.083	28.750	1.742	58.953	99.413	
75 JAAR		409	5.142	1.248	181	6.980	696	3.636	6.618	293	11.243	18.223	
76 JAAR		436	5.579	1.532	203	7.750	781	3.894	8.050	375	13.100	20.850	
77 JAAR		416	4.933	1.663	198	7.210	737	3.385	7.973	342	12.437	19.647	
78 JAAR		395	4.307	1.533	145	6.380	735	3.033	8.122	319	12.209	18.589	
79 JAAR		332	3.459	1.435	137	5.363	690	2.413	7.529	315	10.947	16.310	
75-79 JAAR		1.988	23.420	7.411	864	33.683	3.639	16.361	38.292	1.644	59.936	93.619	
80 JAAR		312	3.036	1.568	118	5.034	665	1.999	7.626	281	10.571	15.605	
81 JAAR		267	2.535	1.370	112	4.284	649	1.664	7.280	225	9.818	14.102	
82 JAAR		231	2.167	1.315	62	3.775	621	1.329	7.051	200	9.201	12.976	
83 JAAR		207	1.718	1.248	84	3.257	524	1.097	6.835	201	8.657	11.914	
84 JAAR		166	1.409	1.175	38	2.788	482	829	5.992	173	7.476	10.264	
80-84 JAAR		1.183	10.865	6.676	414	19.138	2.941	6.918	34.784	1.080	45.723	64.861	
85 JAAR		130	1.063	1.011	38	2.242	418	582	5.101	145	6.246	8.488	
86 JAAR		92	766	972	44	1.874	430	447	4.655	117	5.649	7.523	
87 JAAR		91	608	796	22	1.517	333	301	3.974	97	4.705	6.222	
88 JAAR		68	455	635	21	1.179	291	192	3.458	87	4.028	5.207	
89 JAAR		47	315	549	21	932	282	154	3.004	61	3.501	4.433	
85-89 JAAR		428	3.207	3.963	146	7.744	1.754	1.676	20.192	507	24.129	31.873	
90 JAAR		44	184	446	10	684	208	100	2.225	47	2.580	3.264	
91 JAAR		24	141	350	8	523	165	51	1.632	34	1.882	2.405	
92 JAAR		11	75	255	5	346	119	24	1.281	13	1.437	1.783	
93 JAAR		12	52	157	3	224	92	19	927	14	1.052	1.276	
94 JAAR		8	25	134	-	167	73	9	665	13	760	927	
90-94 JAAR		99	477	1.342	26	1.944	657	203	6.730	121	7.711	9.655	
95 JAAR		4	9	79	2	94	54	10	496	9	569	663	
96 JAAR		6	11	55	1	73	29	2	301	3	335	408	
97 JAAR		5	7	36	1	49	16	2	187	4	209	258	
98 JAAR		1	6	16	-	23	17	3	126	3	149	172	
99 JAAR		-	1	11	-	12	9	-	60	-	69	81	
95-99 JAAR		16	34	197	4	251	125	17	1.170	19	1.331	1.582	
100 JAAR EN OUDER		-	1	22	-	23	15	-	105	1	121	144	
TOTAAL		597.141	680.696	42.666	57.578	1.378.081	518.698	706.701	213.196	69.916	1.508.511	2.886.592	

NATIONALITEIT	LEEFTIJDGROEP											
	0-4 JAAR	5-9 JAAR	10-14 JAAR	15-19 JAAR	20-24 JAAR	25-29 JAAR	30-34 JAAR	35-39 JAAR	40-44 JAAR	45-49 JAAR	50-54 JAAR	55-59 JAAR
ANDERE LANDEN LID VAN DE E.E.G.												
DUITSLAND (BONDSREP.)	665	719	614	597	1.104	1.468	1.304	1.285	994	1.019	887	586
DENEMARKEN	26	35	29	50	47	33	24	35	35	50	23	16
SPANJE	669	756	813	959	1.472	2.033	1.842	1.263	861	807	1.005	1531
FRANKRIJK	1.746	2.017	2.389	3.572	4.478	4.624	4.454	4.875	5.594	3.544	3.011	2707
VERENIGD-KONINKRIJK	380	433	344	324	350	355	462	429	597	403	260	191
LUXEMBURG	59	44	50	77	200	252	236	192	153	147	145	164
GRIEKENLAND	278	308	394	418	628	828	650	496	306	227	474	544
IERLAND (EIRE)	17	18	27	21	23	25	24	20	20	26	10	3
PORTUGAL	262	245	232	278	416	495	424	322	262	176	234	211
ITALIE	8.982	9.803	11.576	13.970	14.763	15.735	17.041	15.969	14.017	9.524	10.068	10045
NEDERLAND	197	178	201	244	423	592	549	482	483	424	371	387
T	13.281	14.556	16.669	20.510	23.904	26.440	27.010	25.368	23.322	16.347	16.488	16385
AND. EUROPESE LANDEN												
DUITSLAND (DEM. REP.)	4	7	6	1	2	6	6	8	2	6	2	5
OOSTENRIJK	3	6	5	11	14	17	12	13	20	22	23	14
FINLAND	13	15	15	12	3	8	16	17	22	9	1	1
HONGARIJE	7	11	12	12	24	32	25	24	6	9	13	14
NOORWEGEN	17	21	19	29	18	6	27	15	21	17	9	8
POLEN	40	50	63	63	110	149	180	166	115	74	122	160
ZWEDEN	66	77	103	94	31	33	45	85	109	116	65	36
ZWITSERLAND	16	19	20	18	34	52	59	45	52	52	37	45
TSJECHOSLOWAKIJE	2	1	5	4	5	17	4	13	14	9	3	6
USSR	2	6	4	4	10	13	9	8	6	12	3	3
JOEGOSLAVIE	106	101	84	106	131	141	121	114	120	99	119	83
ANDERE LANDEN VAN EUROPA	49	42	31	21	91	126	144	101	44	19	14	7
T	325	356	367	375	473	600	648	609	531	444	411	382
LANDEN VAN AZIE												
TAIWAN	4	6	4	5	9	30	15	19	9	3	2	2
INDIE	64	25	10	6	28	66	57	34	30	11	7	5
INDONESIE	1	3	-	4	6	2	7	2	4	1	-	-
JAPAN	8	12	4	16	11	14	21	15	20	12	4	3
NOORD-VIETNAM	6	7	10	8	10	9	19	8	4	1	2	1
CHINA (VOLKSREP.)	39	28	24	28	56	133	88	56	25	23	12	12
IRAN	18	21	12	16	31	67	35	18	12	8	3	5
ISRAEL	3	3	6	7	8	5	13	8	8	8	1	3
JORDANIE	4	5	3	5	9	8	8	4	6	2	2	-
LIBANON	29	28	15	26	50	82	67	29	12	5	4	4
PAKISTAN	13	4	3	5	45	86	69	36	25	8	7	1
TURKIJE	2.826	2.901	2.924	2.035	1.989	2.288	2.087	1.237	851	527	795	649
ANDERE LANDEN VAN AZIE	78	72	52	40	77	133	126	74	44	21	13	8
T	3.093	3.115	3.067	2.201	2.329	2.923	2.612	1.540	1.050	630	852	693
LANDEN VAN AFRIKA												
BURUNDI	16	6	-	5	20	44	43	20	10	3	3	-
ZAIRE	380	351	377	431	810	658	537	310	143	58	28	12
IVOORKUST	4	8	9	4	19	26	23	10	4	4	1	-
MAURITIUS /EILAND/	10	20	24	24	63	85	84	37	12	8	7	5
RWANDA	29	23	7	12	71	73	58	24	9	9	-	3
ALGERIJE	510	604	735	766	829	686	429	439	330	356	331	335
MAROKKO	2.549	2.797	2.764	2.459	2.024	2.225	1.988	1.394	918	831	1.028	588
TUNESIE	111	134	106	65	124	190	173	190	127	69	26	12
ANDERE LANDEN VAN AFRIKA	166	119	60	87	453	595	524	287	84	37	14	4
T	3.775	4.062	4.082	3.853	4.413	4.582	3.859	2.711	1.637	1.375	1.438	959

N.I.S. BEVOLKING OP 1-1-1991		TABEL 02.01 G T							BLZ. 1.- FOL. 2.-			GEWEST: 03 WAALS GEWEST	
BEVOLKING VAN VREEMDE NATIONALITEIT NAAR NATIONALITEIT, LEEFTIJDGROEPEN EN LEEFTIJDKLASSEN - TOTALE BEVOLKING -													
LEEFTIJDGROEP								LEEFTIJDKLASSE			ALGE- MEEN	TOTAAL	NATIONALITEIT
60-64 JAAR	65-69 JAAR	70-74 JAAR	75-79 JAAR	80-84 JAAR	85-89 JAAR	90-94 JAAR	95 ANS EN MEER	0-14 JAAR	15-64 JAAR	65 ANS EN MEER			
													ANDERE LANDEN LID VAN DE E.E.G.
605	571	241	165	122	60	15	3	1.998	9.849	1.177	13024		DUITSLAND (BONDSREP.)
9	7	-	1	-	1	-	-	90	322	9	421		DENEMARKEN
1.368	630	202	93	56	28	12	-	2.238	13.141	1.021	16400		SPANJE
2.714	2.626	1.282	1.231	814	434	174	31	6.152	39.573	6.592	52317		FRANKRIJK
124	139	86	39	20	18	7	3	1.157	3.495	312	4964		VERENIGD-KONINKRIJK
154	122	102	129	112	58	14	-	153	1.720	537	2410		LUXEMBURG
527	186	51	31	10	14	5	1	980	5.098	298	6376		GRIEKENLAND
2	3	4	2	3	2	-	-	62	174	14	250		IERLAND (EIRE)
137	55	17	16	14	4	2	-	739	2.955	108	3802		PORTUGAL
11.031	9.787	4.305	3.303	1.465	558	155	19	30.361	132.163	19.592	182116		ITALIE
397	417	290	184	120	45	14	4	576	4.352	1.074	6002		NEDERLAND
17.068	14.543	6.580	5.194	2.736	1.222	398	61	44.506	212.842	30.734	288082		↑
													AND. EUROPESE LANDEN
13	8	4	2	2	-	-	-	17	51	16	84		DUITSLAND (DEM. REP.)
3	3	4	2	1	3	-	-	14	149	13	176		OOSTENRIJK
1	2	1	1	-	-	-	-	43	90	4	137		FINLAND
16	17	9	7	6	2	2	-	30	175	43	248		HONGARIJE
1	-	2	-	-	1	-	-	57	151	3	211		NOORWEGEN
234	313	200	219	214	153	27	3	153	1.373	1.129	2655		POLEN
26	11	4	7	2	-	-	-	246	640	24	910		ZWEDEN
47	62	28	27	26	13	5	-	55	441	161	657		ZWITSERLAND
13	8	12	22	29	8	4	-	8	88	83	179		TSJECHOSLOWAKIJE
13	21	5	10	7	4	-	-	12	81	47	140		USSR
77	86	42	54	52	21	1	-	291	1.111	256	1658		JOEGOSLAVIE
14	12	4	4	2	-	1	-	122	581	23	726		ANDERE LANDEN VAN EUROPA
458	543	315	355	341	205	40	3	1.048	4.931	1.802	7781		↑
													LANDEN VAN AZIE
4	4	1	3	-	-	-	-	14	98	8	120		TAIWAN
2	-	1	-	-	-	-	-	99	246	1	346		INDIE
-	-	-	-	-	-	-	-	4	26	-	30		INDONESIE
1	1	-	-	-	-	-	-	24	117	1	142		JAPAN
2	3	3	-	-	-	-	-	23	64	6	93		NOORD-VIETNAM
8	8	2	2	-	-	-	-	91	441	12	544		CHINA (VOLKSREP.)
1	6	1	2	-	1	-	-	51	196	10	257		IRAN
3	1	1	3	-	-	-	-	12	64	5	81		ISRAEL
4	1	-	-	-	-	-	-	12	48	1	61		JORDANIE
3	6	2	2	1	-	-	-	72	282	11	365		LIBANON
2	-	2	-	-	-	-	-	20	284	2	306		PAKISTAN
230	45	9	6	8	-	1	1	8.651	12.688	70	21409		TURKIJE
10	4	6	2	-	1	-	-	202	546	13	761		ANDERE LANDEN VAN AZIE
270	79	28	20	9	2	1	1	9.275	15.100	140	24515		↑
													LANDEN VAN AFRIKA
-	-	-	-	-	-	-	-	22	148	-	170		BURUNDI
6	5	2	-	-	-	-	-	1.108	2.993	7	4108		ZAIRE
-	-	-	-	-	-	-	-	21	91	-	112		IVOORKUST
4	3	5	3	-	-	-	-	54	329	11	394		MAURITIUS /EILAND/
-	-	-	-	-	-	-	-	59	259	-	318		RWANDA
235	128	64	27	6	6	1	-	1.849	4.736	232	6817		ALGERIJE
232	66	37	8	2	1	3	-	8.110	13.687	117	21914		MAROKKO
5	3	1	-	-	1	-	-	351	981	5	1337		TUNESIE
3	3	2	1	-	-	-	-	345	2.088	6	2439		ANDERE LANDEN VAN AFRIKA
485	208	111	39	8	8	4	-	11.919	25.312	378	37609		↑

NATIONALITEIT	LEEFTIJDSGROEP											
	0-4 JAAR	5-9 JAAR	10-14 JAAR	15-19 JAAR	20-24 JAAR	25-29 JAAR	30-34 JAAR	35-39 JAAR	40-44 JAAR	45-49 JAAR	50-54 JAAR	55-59 JAAR
LANDEN VAN AMERIKA												
CANADA	32	43	53	94	55	59	45	47	55	37	16	12
VER. STATEN VAN AMERIKA	629	715	610	559	344	348	387	442	464	264	184	106
HAITI	2	7	2	2	12	9	9	4	-	1	1	-
BRAZILIE	25	42	25	17	23	59	52	52	23	11	8	3
CHILI	35	30	23	29	30	48	47	43	19	12	4	7
COLOMBIA	18	10	11	1	9	28	33	14	4	5	6	4
ANDERE LANDEN VAN AMERIKA	73	71	46	56	51	112	138	103	46	27	9	6
T	814	918	770	758	524	663	711	705	611	357	228	138
LANDEN VAN OCEANIE												
AUSTRALIE	5	9	2	25	2	8	9	2	11	11	3	1
ANDERE LANDEN VAN OCEANIE	1	-	-	-	1	-	3	2	1	1	-	-
T	6	9	2	25	3	8	12	4	12	12	3	1
VLUCHTELINGEN												
VLUCHTELINGEN (HERKOMST ONBEKEND)	188	89	42	40	55	83	87	57	63	16	7	9
VLUCHTELINGEN (HERKOMST BEKEND)	132	258	305	305	361	548	513	412	368	197	164	178
T	320	347	347	345	416	631	600	469	431	213	171	187
VADERLANDLOZEN - ONBEKENDEN												
VADERLANDLOOS	2	15	5	20	21	40	33	47	51	24	16	10
T	2	15	5	20	21	40	33	47	51	24	16	10
TT	21.616	23.378	25.309	28.087	32.083	35.887	35.485	31.453	27.645	19.402	19.607	18755

N.I.S. BEVOLKING OP 1-1-1991		TABEL O2.01 G T							BLZ. 2.- FOL. 2.-			GEWEST: 03 WAALS GEWEST	
BEVOLKING VAN VREEMDE NATIONALITEIT NAAR NATIONALITEIT, LEEFTIJDGROEPEN EN LEEFTIJDKLASSEN - TOTALE BEVOLKING -													
LEEFTIJDGROEP								LEEFTIJDKLASSE			ALGE- MEEN	NATIONALITEIT	
60-64 JAAR	65-69 JAAR	70-74 JAAR	75-79 JAAR	80-84 JAAR	85-89 JAAR	90-94 JAAR	95 ANS EN MEER	0-14 JAAR	15-64 JAAR	65 ANS EN MEER	TOTAAL		
													LANDEN VAN AMERIKA
20	14	10	10	4	1	-	-	128	440	39	607	CANADA	
85	78	38	26	15	5	3	-	1.954	3.183	165	5302	VER. STATEN VAN AMERIKA	
1	2	1	-	-	-	-	-	11	39	3	53	HAITI	
2	1	1	1	-	-	1	-	92	250	4	346	BRAZILIE	
1	2	1	2	1	-	-	-	88	240	6	334	CHILI	
2	-	-	1	-	-	-	-	39	106	1	146	COLOMBIA	
6	2	-	4	-	1	1	-	190	554	8	752	ANDERE LANDEN VAN AMERIKA	
117	99	51	44	20	7	5	-	2.502	4.812	226	7540	T	
													LANDEN VAN OCEANIE
1	3	3	1	-	-	-	-	16	73	7	96	AUSTRALIE	
-	1	-	1	-	-	-	-	1	8	2	11	ANDERE LANDEN VAN OCEANIE	
1	4	3	2	-	-	-	-	17	81	9	107	T	
													VLUCHTELINGEN
9	13	11	5	1	3	-	-	319	426	33	778	VLUCHTELINGEN (HERKOMST ONBEKEND)	
327	676	293	208	100	53	15	4	695	3.373	1.349	5417	VLUCHTELINGEN (HERKOMST BEKEND)	
336	689	304	213	101	56	15	4	1.014	3.799	1.382	6195	T	
													VADERLANDLOZEN - ONBEKENDEN
23	19	9	11	12	11	4	1	22	285	67	374	VADERLANDLOOS	
23	19	9	11	12	11	4	1	22	285	67	374	T	
18.758	16.184	7.401	5.878	3.227	1.511	467	70	70.303	267.162	34.738	372203	TT	

N.I.S. BEVOLKING OP 1-1-1991		TABEL 01.01 A					BLZ. 1.-					GEWEST: 04 DUITS TAALGEBIED	
		TOTALE BEVOLKING NAAR LEEFTIJD, GESLACHT EN BURGERLIJKE STAAT											
		(1) OMVAT WETTELIJK GESCEIDEN VAN TAFEL EN BED											
LEEFTIJD	MANNEN					VROUWEN					ALGE- MEEN TOTAAL		
	ON- GEHUWD	GEHUWD (1)	WEDUW- STAAT	GESCEI- DEN	TOTAAL	ON- GEHUWD	GEHUWD (1)	WEDUW- STAAT	GESCEI- DEN	TOTAAL			
0 JAAR	441	-	-	-	441	431	-	-	-	431	872		
1 JAAR	460	-	-	-	460	441	-	-	-	441	901		
2 JAAR	448	-	-	-	448	398	-	-	-	398	846		
3 JAAR	434	-	-	-	434	405	-	-	-	405	839		
4 JAAR	436	-	-	-	436	416	-	-	-	416	852		
0- 4 JAAR	2.219	-	-	-	2.219	2.091	-	-	-	2.091	4.310		
5 JAAR	421	-	-	-	421	404	-	-	-	404	825		
6 JAAR	404	-	-	-	404	377	-	-	-	377	781		
7 JAAR	436	-	-	-	436	402	-	-	-	402	838		
8 JAAR	433	-	-	-	433	397	-	-	-	397	830		
9 JAAR	404	-	-	-	404	423	-	-	-	423	827		
5- 9 JAAR	2.098	-	-	-	2.098	2.003	-	-	-	2.003	4.101		
10 JAAR	382	-	-	-	382	423	-	-	-	423	805		
11 JAAR	426	-	-	-	426	365	-	-	-	365	791		
12 JAAR	348	-	-	-	348	377	-	-	-	377	725		
13 JAAR	355	-	-	-	355	355	-	-	-	355	710		
14 JAAR	439	-	-	-	439	365	-	-	-	365	804		
10-14 JAAR	1.950	-	-	-	1.950	1.885	-	-	-	1.885	3.835		
15 JAAR	355	-	-	-	355	344	-	-	-	344	699		
16 JAAR	395	-	-	-	395	393	-	-	-	393	788		
17 JAAR	423	-	-	-	423	382	3	-	-	385	808		
18 JAAR	455	-	-	-	455	389	5	-	-	394	849		
19 JAAR	500	1	-	-	501	453	16	-	-	469	970		
15-19 JAAR	2.128	1	-	-	2.129	1.961	24	-	-	1.985	4.114		
20 JAAR	488	7	-	-	495	436	59	-	-	495	990		
21 JAAR	537	8	-	-	545	449	78	-	-	527	1.072		
22 JAAR	571	33	-	-	604	374	141	-	1	516	1.120		
23 JAAR	564	71	-	-	635	345	194	1	1	541	1.176		
24 JAAR	489	126	-	1	616	293	276	-	1	570	1.186		
20-24 JAAR	2.649	245	-	1	2.895	1.897	748	1	3	2.649	5.544		
25 JAAR	484	184	1	-	669	234	322	-	5	561	1.230		
26 JAAR	435	235	-	2	672	209	365	-	5	579	1.251		
27 JAAR	371	311	-	9	691	152	408	1	15	576	1.267		
28 JAAR	278	299	-	9	586	104	408	4	14	530	1.116		
29 JAAR	222	372	-	12	606	129	403	2	17	551	1.157		
25-29 JAAR	1.790	1.401	1	32	3.224	828	1.906	7	56	2.797	6.021		
30 JAAR	222	387	-	14	623	83	440	2	23	548	1.171		
31 JAAR	181	408	-	18	607	85	445	3	26	559	1.166		
32 JAAR	149	409	1	14	573	61	452	5	24	542	1.115		
33 JAAR	117	404	-	14	535	60	406	-	28	494	1.029		
34 JAAR	102	389	-	24	515	55	378	5	25	463	978		
30-34 JAAR	771	1.997	1	84	2.853	344	2.121	15	126	2.606	5.459		
35 JAAR	102	414	1	30	547	61	408	5	29	503	1.050		
36 JAAR	86	410	-	25	521	33	398	8	29	468	989		
37 JAAR	75	374	2	16	467	35	375	4	26	440	907		
38 JAAR	65	393	1	32	491	38	386	2	22	448	939		
39 JAAR	66	345	1	30	442	20	359	8	32	419	861		
35-39 JAAR	394	1.936	5	133	2.468	187	1.926	27	138	2.278	4.746		
40 JAAR	63	387	1	32	483	23	387	13	33	456	939		
41 JAAR	62	338	4	30	434	34	366	6	26	432	866		
42 JAAR	53	393	3	37	486	19	351	9	35	414	900		
43 JAAR	48	334	2	39	423	14	338	9	34	395	818		
44 JAAR	38	355	2	28	423	24	333	8	26	391	814		
40-44 JAAR	264	1.807	12	166	2.249	114	1.775	45	154	2.088	4.337		
45 JAAR	35	226	3	27	291	8	267	9	20	304	595		
46 JAAR	36	291	2	28	357	19	314	7	31	371	728		
47 JAAR	37	298	2	26	363	19	335	14	20	388	751		
48 JAAR	54	398	7	26	485	11	382	20	35	448	933		
49 JAAR	31	402	8	28	469	27	374	22	22	445	914		
45-49 JAAR	193	1.615	22	135	1.965	84	1.672	72	128	1.956	3.921		



N.I.S. BEVOLKING OP 1-1-1991		TABEL 01.01 A					BLZ. 2.-		GEWEST: 04			
		TOTALE BEVOLKING NAAR LEEFTIJD, GESLACHT EN BURGERLIJKE STAAT					DUITS TAALGEBIED					
		(1) OMVAT WETTELIJK GESCEIDEN VAN TAFEL EN BED										
LEEFTIJD	MANNEN					VROUWEN					ALGE- MEEN	
	ON- GEHUWD	GEHUWD (1)	WEDUW- STAAT	GESCHEI- DEN	TOTAAL	ON- GEHUWD	GEHUWD (1)	WEDUW- STAAT	GESCHEI- DEN	TOTAAL		TOTAAL
50 JAAR	37	332	2	28	399	24	363	20	23	430	829	
51 JAAR	49	385	4	21	459	18	370	24	21	433	892	
52 JAAR	46	365	7	25	443	24	349	35	21	429	872	
53 JAAR	41	360	10	17	428	13	327	28	14	382	810	
54 JAAR	39	364	11	21	435	20	341	36	28	425	860	
50-54 JAAR	212	1.806	34	112	2.164	99	1.750	143	107	2.099	4.263	
55 JAAR	44	435	9	18	506	19	310	56	12	397	903	
56 JAAR	42	334	3	15	394	13	370	38	12	433	827	
57 JAAR	38	349	8	21	416	19	304	43	14	380	796	
58 JAAR	33	340	13	18	404	25	338	48	14	425	829	
59 JAAR	25	331	12	7	375	22	260	58	13	353	728	
55-59 JAAR	182	1.789	45	79	2.095	98	1.582	243	65	1.988	4.083	
60 JAAR	37	351	16	12	416	18	297	67	8	390	806	
61 JAAR	24	323	24	11	382	28	282	87	17	414	796	
62 JAAR	24	312	17	8	361	30	287	67	10	394	755	
63 JAAR	35	305	16	12	368	22	259	85	7	373	741	
64 JAAR	29	277	21	9	336	32	254	86	13	385	721	
60-64 JAAR	149	1.568	94	52	1.863	130	1.379	392	55	1.956	3.819	
65 JAAR	16	305	26	4	351	39	233	105	12	389	740	
66 JAAR	16	231	19	7	273	34	228	114	12	388	661	
67 JAAR	14	224	24	7	269	46	225	135	9	415	684	
68 JAAR	20	276	26	9	331	35	212	142	8	397	728	
69 JAAR	16	200	31	6	253	24	194	112	10	340	593	
65-69 JAAR	82	1.236	126	33	1.477	178	1.092	608	51	1.929	3.406	
70 JAAR	11	198	18	4	231	38	122	133	6	299	530	
71 JAAR	18	103	14	5	140	28	110	118	7	263	403	
72 JAAR	7	96	13	4	120	9	57	109	2	177	297	
73 JAAR	5	89	6	1	101	17	70	82	5	174	275	
74 JAAR	7	87	19	2	115	15	70	98	1	184	299	
70-74 JAAR	48	573	70	16	707	107	429	540	21	1.097	1.804	
75 JAAR	15	101	20	3	139	20	64	150	4	238	377	
76 JAAR	5	118	30	-	153	34	75	160	4	273	426	
77 JAAR	6	84	34	-	124	15	78	150	5	248	372	
78 JAAR	10	88	20	5	123	23	51	157	3	234	357	
79 JAAR	4	70	30	-	104	16	36	139	3	194	298	
75-79 JAAR	40	461	134	8	643	108	304	756	19	1.187	1.830	
80 JAAR	11	49	27	2	89	24	37	151	2	214	303	
81 JAAR	5	54	30	1	90	23	20	154	3	200	290	
82 JAAR	5	38	19	-	62	24	21	120	2	167	229	
83 JAAR	10	41	23	-	74	22	11	116	2	151	225	
84 JAAR	2	30	23	-	55	11	13	87	1	112	167	
80-84 JAAR	33	212	122	3	370	104	102	628	10	844	1.214	
85 JAAR	4	25	14	1	44	11	6	74	2	93	137	
86 JAAR	2	17	27	-	46	8	12	77	3	100	146	
87 JAAR	4	14	18	-	36	13	10	66	2	91	127	
88 JAAR	2	10	16	-	28	13	5	71	2	91	119	
89 JAAR	3	10	11	-	24	11	1	31	-	43	67	
85-89 JAAR	15	76	86	1	178	56	34	319	9	418	596	
90 JAAR	-	4	11	-	15	9	1	31	-	41	56	
91 JAAR	-	4	8	-	12	2	1	25	-	28	40	
92 JAAR	-	3	4	-	7	5	-	14	-	19	26	
93 JAAR	-	1	2	-	3	2	1	19	-	22	25	
94 JAAR	-	-	1	-	1	1	-	7	-	8	9	
90-94 JAAR	-	12	26	-	38	19	3	96	-	118	156	
95 JAAR	-	-	1	-	1	2	1	7	-	10	11	
96 JAAR	1	-	-	-	1	1	-	4	-	5	6	
97 JAAR	-	-	-	-	-	2	-	1	-	3	3	
98 JAAR	-	-	-	-	-	-	-	2	-	2	2	
99 JAAR	-	-	-	-	-	-	-	2	-	2	2	
95-99 JAAR	1	-	1	-	2	5	1	16	-	22	24	
100 JAAR EN OUDER	-	-	-	-	-	-	-	1	-	1	1	
TOTAAL	15.218	16.735	779	855	33.587	12.298	16.848	3.909	942	33.997	67.584	

N.I.S. BEVOLKING OP 1-1-1991	TABEL 01.01 B					BLZ. 1.-					GEWEST: 04	
	VREEMDE BEVOLKING NAAR LEEFTIJD, GESLACHT EN BURGERLIJKE STAAT										DUITS TAALGEBIED	
(1) OMVAT WETTELIJK GESCHIEDEN VAN TAFEL EN BED												
LEEFTIJD	MANNEN					VROUWEN					ALGE- MEEN TOTAAL	
	ON- GEHUWD	GEHUWD (1)	WEDUW- STAAT	GESCHEI- DEN	TOTAAL	ON- GEHUWD	GEHUWD (1)	WEDUW- STAAT	GESCHEI- DEN	TOTAAL		
0 JAAR	54	-	-	-	54	51	-	-	-	51	105	
1 JAAR	61	-	-	-	61	53	-	-	-	53	114	
2 JAAR	56	-	-	-	56	49	-	-	-	49	105	
3 JAAR	71	-	-	-	71	55	-	-	-	55	126	
4 JAAR	53	-	-	-	53	50	-	-	-	50	103	
0- 4 JAAR	295	-	-	-	295	258	-	-	-	258	553	
5 JAAR	61	-	-	-	61	52	-	-	-	52	113	
6 JAAR	55	-	-	-	55	49	-	-	-	49	104	
7 JAAR	51	-	-	-	51	45	-	-	-	45	96	
8 JAAR	57	-	-	-	57	55	-	-	-	55	112	
9 JAAR	60	-	-	-	60	59	-	-	-	59	119	
5- 9 JAAR	284	-	-	-	284	260	-	-	-	260	544	
10 JAAR	42	-	-	-	42	52	-	-	-	52	94	
11 JAAR	52	-	-	-	52	44	-	-	-	44	96	
12 JAAR	36	-	-	-	36	44	-	-	-	44	80	
13 JAAR	46	-	-	-	46	49	-	-	-	49	95	
14 JAAR	58	-	-	-	58	49	-	-	-	49	107	
10-14 JAAR	234	-	-	-	234	238	-	-	-	238	472	
15 JAAR	45	-	-	-	45	30	-	-	-	30	75	
16 JAAR	37	-	-	-	37	41	-	-	-	41	78	
17 JAAR	39	-	-	-	39	34	2	-	-	36	75	
18 JAAR	65	-	-	-	65	28	2	-	-	30	95	
19 JAAR	62	-	-	-	62	48	2	-	-	50	112	
15-19 JAAR	248	-	-	-	248	181	6	-	-	187	435	
20 JAAR	63	2	-	-	65	47	7	-	-	54	119	
21 JAAR	87	-	-	-	87	47	13	-	-	60	147	
22 JAAR	113	2	-	-	115	48	16	-	-	64	179	
23 JAAR	107	15	-	-	122	46	23	-	-	69	191	
24 JAAR	97	19	-	-	116	52	44	-	-	96	212	
20-24 JAAR	467	38	-	-	505	240	103	-	-	343	848	
25 JAAR	121	27	1	-	149	49	47	-	-	96	245	
26 JAAR	96	37	-	1	134	48	41	-	1	90	224	
27 JAAR	87	40	-	3	130	25	43	-	6	74	204	
28 JAAR	71	55	-	1	127	25	74	-	4	103	230	
29 JAAR	57	63	-	4	124	40	38	-	2	80	204	
25-29 JAAR	432	222	1	9	664	187	243	-	13	443	1.107	
30 JAAR	65	61	-	4	130	21	67	-	2	90	220	
31 JAAR	44	67	-	4	115	24	68	1	8	101	216	
32 JAAR	32	64	1	3	100	17	70	-	7	94	194	
33 JAAR	27	71	-	2	100	13	49	-	6	68	168	
34 JAAR	22	77	-	4	103	21	67	-	4	92	195	
30-34 JAAR	190	340	1	17	548	96	321	1	27	445	993	
35 JAAR	27	75	-	9	111	20	67	1	4	92	203	
36 JAAR	19	70	-	8	97	11	64	1	8	84	181	
37 JAAR	13	92	1	3	109	9	45	-	9	63	172	
38 JAAR	8	84	-	8	100	11	60	1	5	77	177	
39 JAAR	17	65	-	10	92	6	66	1	10	83	175	
35-39 JAAR	84	386	1	38	509	57	302	4	36	399	908	
40 JAAR	7	78	-	10	95	2	63	1	10	76	171	
41 JAAR	9	73	2	9	93	4	53	1	6	64	157	
42 JAAR	11	80	1	11	103	4	45	1	8	58	161	
43 JAAR	9	65	1	10	85	1	59	1	8	69	154	
44 JAAR	7	60	-	7	74	2	48	2	7	59	133	
40-44 JAAR	43	356	4	47	450	13	268	6	39	326	776	
45 JAAR	6	62	-	17	85	4	34	1	9	48	133	
46 JAAR	4	79	1	10	94	4	58	2	7	71	165	
47 JAAR	9	71	1	8	89	3	58	4	4	69	158	
48 JAAR	5	58	2	7	72	2	43	3	5	53	125	
49 JAAR	4	83	1	8	96	4	48	5	6	63	159	
45-49 JAAR	28	353	5	50	436	17	241	15	31	304	740	

N.I.S. BEVOLKING OP 1-1-1991		TABEL 01.01 B					BLZ. 2.-				GEWEST: 04		
		VREEMDE BEVOLKING NAAR LEEFTIJD, GESLACHT EN BURGERLIJKE STAAT					DUITS TAALGEBIED						
		(1) OMVAT WETTELIJK GESCEIDEN VAN TAFEL EN BED											
LEEFTIJD		MANNEN					VROUWEN					ALGE- MEEN	
		ON- GEHUWD	GEHUWD (1)	WEDUW- STAAT	GESCEI- DEN	TOTAAL	ON- GEHUWD	GEHUWD (1)	WEDUW- STAAT	GESCEI- DEN	TOTAAL		TOTAAL
50 JAAR		3	61	-	10	74	7	40	1	11	59	133	
51 JAAR		10	70	1	8	89	4	43	6	7	60	149	
52 JAAR		3	64	-	13	80	1	38	1	3	43	123	
53 JAAR		2	51	2	4	59	1	32	5	4	42	101	
54 JAAR		2	55	1	7	65	3	48	7	7	65	130	
50-54 JAAR		20	301	4	42	367	16	201	20	32	269	636	
55 JAAR		4	66	3	3	76	3	34	11	3	51	127	
56 JAAR		7	59	-	2	68	1	43	8	2	54	122	
57 JAAR		-	46	1	6	53	-	29	4	2	35	88	
58 JAAR		6	50	2	3	61	1	29	4	4	38	99	
59 JAAR		1	38	-	1	40	2	13	1	4	20	60	
55-59 JAAR		18	259	6	15	298	7	148	28	15	198	496	
60 JAAR		5	37	1	4	47	1	23	7	-	31	78	
61 JAAR		4	32	7	3	46	-	21	4	3	28	74	
62 JAAR		3	32	1	7	43	3	17	4	2	26	69	
63 JAAR		3	32	1	3	39	1	19	4	3	27	66	
64 JAAR		2	33	5	2	42	5	16	5	2	28	70	
60-64 JAAR		17	166	15	19	217	10	96	24	10	140	357	
65 JAAR		1	30	2	1	34	3	15	7	4	29	63	
66 JAAR		2	32	4	1	39	-	23	4	1	28	67	
67 JAAR		3	28	1	1	33	6	19	11	4	40	73	
68 JAAR		2	35	1	4	42	2	15	6	4	27	69	
69 JAAR		2	26	3	2	33	2	23	5	2	32	65	
65-69 JAAR		10	151	11	9	181	13	95	33	15	156	337	
70 JAAR		-	28	1	2	31	4	11	8	2	25	56	
71 JAAR		1	12	1	-	14	3	7	7	1	18	32	
72 JAAR		1	14	3	1	19	-	1	6	1	8	27	
73 JAAR		1	10	1	1	13	2	1	1	1	5	18	
74 JAAR		-	12	2	-	14	-	9	10	-	19	33	
70-74 JAAR		3	76	8	4	91	9	29	32	5	75	166	
75 JAAR		1	14	2	1	18	-	3	8	1	12	30	
76 JAAR		-	13	2	-	15	3	6	9	3	21	36	
77 JAAR		1	4	2	-	7	2	6	5	-	13	20	
78 JAAR		1	10	1	2	14	1	4	5	-	10	24	
79 JAAR		1	8	1	-	10	1	1	1	-	3	13	
75-79 JAAR		4	49	8	3	64	7	20	28	4	59	123	
80 JAAR		-	7	6	-	13	2	1	4	-	7	20	
81 JAAR		1	5	3	-	9	3	4	7	-	14	23	
82 JAAR		1	7	1	-	9	-	1	2	1	4	13	
83 JAAR		4	4	1	-	9	2	1	5	-	8	17	
84 JAAR		-	2	4	-	6	2	2	3	-	7	13	
80-84 JAAR		6	25	15	-	46	9	9	21	1	40	86	
85 JAAR		-	5	-	-	5	1	2	5	1	9	14	
86 JAAR		-	-	3	-	3	-	-	4	1	5	8	
87 JAAR		-	2	-	-	2	4	-	3	1	8	10	
88 JAAR		-	1	1	-	2	2	-	6	-	8	10	
89 JAAR		-	1	1	-	2	2	-	1	-	3	5	
85-89 JAAR		-	9	5	-	14	9	2	19	3	33	47	
90 JAAR		-	-	-	-	-	2	-	2	-	4	4	
91 JAAR		-	2	-	-	2	-	1	-	-	1	3	
92 JAAR		-	-	-	-	-	-	-	2	-	2	2	
93 JAAR		-	-	-	-	-	1	-	1	-	2	2	
94 JAAR		-	-	-	-	-	-	-	-	-	-	-	
90-94 JAAR		-	2	-	-	2	3	1	5	-	9	11	
95 JAAR		-	-	-	-	-	-	-	-	-	-	-	
96 JAAR		-	-	-	-	-	1	-	-	-	1	1	
97 JAAR		-	-	-	-	-	-	-	-	-	-	-	
98 JAAR		-	-	-	-	-	-	-	-	-	-	-	
99 JAAR		-	-	-	-	-	-	-	1	-	1	1	
95-99 JAAR		-	-	-	-	-	1	-	1	-	2	2	
100 JAAR EN OUDER		-	-	-	-	-	-	-	-	-	-	-	
TOTAAL		2.383	2.733	84	253	5.453	1.631	2.085	237	231	4.184	9.637	

N.I.S. BEVOLKING OP 1-1-1991		TABEL 01.01 C BELGISCHE BEVOLKING NAAR LEEFTIJD, GESLACHT EN BURGERLIJKE STAAT (1) OMVAT WETTELIJK GESCHIEDEN VAN TAFEL EN BED					BLZ. 1.-					GEWEST: 04 DUITS TAALGEBIED	
LEEFTIJD		MANNEN					VROUWEN					ALGE- MEEN TOTAAL	
		ON- GEHUWD	GEHUWD (1)	WEDUW- STAAT	GESCHEI- DEN	TOTAAL	ON- GEHUWD	GEHUWD (1)	WEDUW- STAAT	GESCHEI- DEN	TOTAAL		
0 JAAR		387	-	-	-	387	380	-	-	-	380	767	
1 JAAR		399	-	-	-	399	388	-	-	-	388	787	
2 JAAR		392	-	-	-	392	349	-	-	-	349	741	
3 JAAR		363	-	-	-	363	350	-	-	-	350	713	
4 JAAR		383	-	-	-	383	366	-	-	-	366	749	
0- 4 JAAR		1.924	-	-	-	1.924	1.833	-	-	-	1.833	3.757	
5 JAAR		360	-	-	-	360	352	-	-	-	352	712	
6 JAAR		349	-	-	-	349	328	-	-	-	328	677	
7 JAAR		385	-	-	-	385	357	-	-	-	357	742	
8 JAAR		376	-	-	-	376	342	-	-	-	342	718	
9 JAAR		344	-	-	-	344	364	-	-	-	364	708	
5- 9 JAAR		1.814	-	-	-	1.814	1.743	-	-	-	1.743	3.557	
10 JAAR		340	-	-	-	340	371	-	-	-	371	711	
11 JAAR		374	-	-	-	374	321	-	-	-	321	695	
12 JAAR		312	-	-	-	312	333	-	-	-	333	645	
13 JAAR		309	-	-	-	309	306	-	-	-	306	615	
14 JAAR		381	-	-	-	381	316	-	-	-	316	697	
10-14 JAAR		1.716	-	-	-	1.716	1.647	-	-	-	1.647	3.363	
15 JAAR		310	-	-	-	310	314	-	-	-	314	624	
16 JAAR		358	-	-	-	358	352	-	-	-	352	710	
17 JAAR		384	-	-	-	384	348	1	-	-	349	733	
18 JAAR		390	-	-	-	390	361	3	-	-	364	754	
19 JAAR		438	1	-	-	439	405	14	-	-	419	858	
15-19 JAAR		1.880	1	-	-	1.881	1.780	18	-	-	1.798	3.679	
20 JAAR		425	5	-	-	430	389	52	-	-	441	871	
21 JAAR		450	8	-	-	458	402	65	-	-	467	925	
22 JAAR		458	31	-	-	489	326	125	-	1	452	941	
23 JAAR		457	56	-	-	513	299	171	1	1	472	985	
24 JAAR		392	107	-	1	500	241	232	-	1	474	974	
20-24 JAAR		2.182	207	-	1	2.390	1.657	645	1	3	2.306	4.696	
25 JAAR		363	157	-	-	520	185	275	-	5	465	985	
26 JAAR		339	198	-	1	538	161	324	-	4	489	1.027	
27 JAAR		284	271	-	6	561	127	365	1	9	502	1.063	
28 JAAR		207	244	-	8	459	79	334	4	10	427	886	
29 JAAR		165	309	-	8	482	89	365	2	15	471	953	
25-29 JAAR		1.358	1.179	-	23	2.560	641	1.663	7	43	2.354	4.914	
30 JAAR		157	326	-	10	493	62	373	2	21	458	951	
31 JAAR		137	341	-	14	492	61	377	2	18	458	950	
32 JAAR		117	345	-	11	473	44	382	5	17	448	921	
33 JAAR		90	333	-	12	435	47	357	-	22	426	861	
34 JAAR		80	312	-	20	412	34	311	5	21	371	783	
30-34 JAAR		581	1.657	-	67	2.305	248	1.800	14	99	2.161	4.466	
35 JAAR		75	339	1	21	436	41	341	4	25	411	847	
36 JAAR		67	340	-	17	424	22	334	7	21	384	808	
37 JAAR		62	282	1	13	358	26	330	4	17	377	735	
38 JAAR		57	309	1	24	391	27	326	1	17	371	762	
39 JAAR		49	280	1	20	350	14	293	7	22	336	686	
35-39 JAAR		310	1.550	4	95	1.959	130	1.624	23	102	1.879	3.838	
40 JAAR		56	309	1	22	388	21	324	12	23	380	768	
41 JAAR		53	265	2	21	341	30	313	5	20	368	709	
42 JAAR		42	313	2	26	383	15	306	8	27	356	739	
43 JAAR		39	269	1	29	338	13	279	8	26	326	664	
44 JAAR		31	295	2	21	349	22	285	6	19	332	681	
40-44 JAAR		221	1.451	8	119	1.799	101	1.507	39	115	1.762	3.561	
45 JAAR		29	164	3	10	206	4	233	8	11	256	462	
46 JAAR		32	212	1	18	263	15	256	5	24	300	563	
47 JAAR		28	227	1	18	274	16	277	10	16	319	593	
48 JAAR		49	340	5	19	413	9	339	17	30	395	808	
49 JAAR		27	319	7	20	373	23	326	17	16	382	755	
45-49 JAAR		165	1.262	17	85	1.529	67	1.431	57	97	1.652	3.181	

N.I.S. BEVOLKING OP 1-1-1991		TABEL O1.01 C				BLZ. 2.-				GEWEST: O4	
		BELGISCHE BEVOLKING NAAR LEEFTIJD, GESLACHT EN BURGERLIJKE STAAT					DUITS TAALGEBIED				
		(1) OMVAT WETTELIJK GESCHEIDEN VAN TAFEL EN BED									
LEEFTIJD	MANNEN					VROUWEN					ALGE- MEEN
	ON- GEHUWD	GEHUWD (1)	WEDUW- STAAT	GESCHEI- DEN	TOTAAL	ON- GEHUWD	GEHUWD (1)	WEDUW- STAAT	GESCHEI- DEN	TOTAAL	
50 JAAR	34	271	2	18	325	17	323	19	12	371	696
51 JAAR	39	315	3	13	370	14	327	18	14	373	743
52 JAAR	43	301	7	12	363	23	311	34	18	386	749
53 JAAR	39	309	8	13	369	12	295	23	10	340	709
54 JAAR	37	309	10	14	370	17	293	29	21	360	730
50-54 JAAR	192	1.505	30	70	1.797	83	1.549	123	75	1.830	3.627
55 JAAR	40	369	6	15	430	16	276	45	9	346	776
56 JAAR	35	275	3	13	326	12	327	30	10	379	705
57 JAAR	38	303	7	15	363	19	275	39	12	345	708
58 JAAR	27	290	11	15	343	24	309	44	10	387	730
59 JAAR	24	293	12	6	335	20	247	57	9	333	668
55-59 JAAR	164	1.530	39	64	1.797	91	1.434	215	50	1.790	3.587
60 JAAR	32	314	15	8	369	17	274	60	8	359	728
61 JAAR	20	291	17	8	336	28	261	83	14	386	722
62 JAAR	21	280	16	1	318	27	270	63	8	368	686
63 JAAR	32	273	15	9	329	21	240	81	4	346	675
64 JAAR	27	244	16	7	294	27	238	81	11	357	651
60-64 JAAR	132	1.402	79	33	1.646	120	1.283	368	45	1.816	3.462
65 JAAR	15	275	24	3	317	36	218	98	8	360	677
66 JAAR	14	199	15	6	234	34	205	110	11	360	594
67 JAAR	11	196	23	6	236	40	206	124	5	375	611
68 JAAR	18	241	25	5	289	33	197	136	4	370	659
69 JAAR	14	174	28	4	220	22	171	107	8	308	528
65-69 JAAR	72	1.085	115	24	1.296	165	997	575	36	1.773	3.069
70 JAAR	11	170	17	2	200	34	111	125	4	274	474
71 JAAR	17	91	13	5	126	25	103	111	6	245	371
72 JAAR	6	82	10	3	101	9	56	103	1	169	270
73 JAAR	4	79	5	-	88	15	69	81	4	169	257
74 JAAR	7	75	17	2	101	15	61	88	1	165	266
70-74 JAAR	45	497	62	12	616	98	400	508	16	1.022	1.638
75 JAAR	14	87	18	2	121	20	61	142	3	226	347
76 JAAR	5	105	28	-	138	31	69	151	1	252	390
77 JAAR	5	80	32	-	117	13	72	145	5	235	352
78 JAAR	9	78	19	3	109	22	47	152	3	224	333
79 JAAR	3	62	29	-	94	15	35	138	3	191	285
75-79 JAAR	36	412	126	5	579	101	284	728	15	1.128	1.707
80 JAAR	11	42	21	2	76	22	36	147	2	207	283
81 JAAR	4	49	27	1	81	20	16	147	3	186	267
82 JAAR	4	31	18	-	53	24	20	118	1	163	216
83 JAAR	6	37	22	-	65	20	10	111	2	143	208
84 JAAR	2	28	19	-	49	9	11	84	1	105	154
80-84 JAAR	27	187	107	3	324	95	93	607	9	804	1.128
85 JAAR	4	20	14	1	39	10	4	69	1	84	123
86 JAAR	2	17	24	-	43	8	12	73	2	95	138
87 JAAR	4	12	18	-	34	9	10	63	1	83	117
88 JAAR	2	9	15	-	26	11	5	65	2	83	109
89 JAAR	3	9	10	-	22	9	1	30	-	40	62
85-89 JAAR	15	67	81	1	164	47	32	300	6	385	549
90 JAAR	-	4	11	-	15	7	1	29	-	37	52
91 JAAR	-	2	8	-	10	2	-	25	-	27	37
92 JAAR	-	3	4	-	7	5	-	12	-	17	24
93 JAAR	-	1	2	-	3	1	1	18	-	20	23
94 JAAR	-	-	1	-	1	1	-	7	-	8	9
90-94 JAAR	-	10	26	-	36	16	2	91	-	109	145
95 JAAR	-	-	1	-	1	2	1	7	-	10	11
96 JAAR	1	-	-	-	1	-	-	4	-	4	5
97 JAAR	-	-	-	-	-	2	-	1	-	3	3
98 JAAR	-	-	-	-	-	-	-	2	-	2	2
99 JAAR	-	-	-	-	-	-	-	1	-	1	1
95-99 JAAR	1	-	1	-	2	4	1	15	-	20	22
100 JAAR EN OUDER	-	-	-	-	-	-	-	1	-	1	1
TOTAAL	12.835	14.002	695	602	28.134	10.667	14.763	3.672	711	29.813	57.947

NATIONALITEIT	LEEFTIJDGROEP											
	0-4 JAAR	5-9 JAAR	10-14 JAAR	15-19 JAAR	20-24 JAAR	25-29 JAAR	30-34 JAAR	35-39 JAAR	40-44 JAAR	45-49 JAAR	50-54 JAAR	55-59 JAAR
ANDERE LANDEN LID VAN DE E.E.G.												
DUITSLAND (BONDSREP.)	451	448	352	321	676	901	798	720	603	607	539	390
DENEMARKEN	-	-	-	-	1	3	-	-	2	-	-	-
SPANJE	13	23	38	27	23	18	21	34	30	25	18	14
FRANKRIJK	6	5	2	3	10	7	13	9	10	5	4	3
VERENIGD-KONINKRIJK	4	6	4	6	2	3	1	5	4	3	2	2
LUXEMBURG	5	4	3	7	23	28	22	20	11	12	8	16
GRIEKENLAND	-	1	-	3	2	5	4	4	3	1	2	1
PORTUGAL	5	1	-	1	2	6	3	6	3	-	-	-
ITALIE	10	9	7	6	9	15	15	21	13	10	7	11
NEDERLAND	24	25	26	33	58	61	63	53	57	55	37	49
T	518	522	432	407	806	1.047	940	872	736	718	617	486
AND. EUROPESE LANDEN												
DUITSLAND (DEM. REP.)	-	-	2	-	-	-	-	2	-	-	-	-
OOSTENRIJK	-	3	-	4	5	5	2	3	5	4	2	1
FINLAND	-	-	-	-	-	-	1	-	-	-	-	-
HONGARIJE	-	-	-	1	2	-	-	-	-	1	-	-
NOORWEGEN	-	-	-	-	-	-	1	-	-	-	-	-
POLEN	2	6	4	1	1	3	6	5	1	-	-	2
ZWEDEN	-	-	1	-	-	-	-	1	-	2	1	-
ZWITSERLAND	1	-	1	-	2	2	4	2	1	1	3	3
TSJECHOSLOWAKIJE	-	-	-	-	1	2	1	-	2	-	-	-
USSR	-	-	1	-	-	-	-	1	-	-	-	-
JOEGOSLAVIE	-	-	-	1	1	1	2	3	4	1	1	-
ANDERE LANDEN VAN EUROPA	2	1	2	-	1	4	7	3	2	-	1	-
T	5	10	11	7	13	17	24	20	15	9	8	6
LANDEN VAN AZIE												
INDIE	2	-	-	-	-	2	-	1	2	-	-	-
INDONESIE	-	-	-	1	-	-	1	-	-	-	-	-
NOORD-VIETNAM	-	-	3	1	-	-	2	-	-	-	-	-
IRAN	-	-	-	-	-	1	-	1	-	-	-	-
ISRAEL	-	-	-	-	-	-	-	-	1	-	-	-
LIBANON	-	-	-	-	-	1	-	-	-	-	-	-
PAKISTAN	-	-	-	-	5	8	7	2	3	1	-	-
TURKIJE	2	-	-	1	1	3	-	-	2	-	1	-
ANDERE LANDEN VAN AZIE	2	-	-	-	3	3	1	1	2	-	-	-
T	6	-	3	3	9	18	11	5	10	1	1	-
LANDEN VAN AFRIKA												
ZAIRE	-	-	2	3	-	-	-	-	-	-	-	-
IVOORKUST	-	-	1	-	-	-	-	-	-	-	-	-
MAURITIUS /EILAND/ RWANDA	-	-	-	-	-	1	-	1	-	-	-	-
ALGERIJE	1	1	-	-	-	1	-	1	-	-	-	-
MAROKKO	14	7	14	8	13	11	9	3	7	4	3	1
TUNESIE	-	-	-	-	-	-	-	-	1	-	-	-
ANDERE LANDEN VAN AFRIKA	1	1	-	-	-	1	1	-	1	-	-	-
T	16	9	17	11	13	16	10	5	9	4	3	1
LANDEN VAN AMERIKA												
CANADA	1	-	-	-	-	1	-	1	-	1	1	1
VER. STATEN VAN AMERIKA	-	-	1	2	1	-	-	-	-	1	2	-
HAITI	1	-	-	-	-	-	-	-	-	-	-	-
CHILI	-	-	-	-	-	-	-	-	2	-	-	-
COLOMBIA	-	-	-	-	-	-	-	-	1	-	-	-
ANDERE LANDEN VAN AMERIKA	-	-	-	-	-	1	-	-	1	-	-	-
T	2	-	1	2	1	2	-	1	4	2	3	1

N.I.S. BEVOLKING OP 1-1-1991		TABEL 02.01 G T							BLZ. 1.- FOL. 2.-			GEWEST: 04 DUITS TAALGEBIED	
BEVOLKING VAN VREEMDE NATIONALITEIT NAAR NATIONALITEIT, LEEFTIJDGROEPEN EN LEEFTIJDKlassen - TOTALE BEVOLKING -													
LEEFTIJDGROEP								LEEFTIJDKlasse			ALGE- MEEN	NATIONALITEIT	
60-64 JAAR	65-69 JAAR	70-74 JAAR	75-79 JAAR	80-84 JAAR	85-89 JAAR	90-94 JAAR	95 ANS EN MEER	0-14 JAAR	15-64 JAAR	65 ANS EN MEER	TOTAAL		
													ANDERE LANDEN LID VAN DE E.E.G.
270	241	120	91	67	35	10	2	1.251	5.825	566	7642	DUITSLAND (BONDSREP.)	
-	-	-	-	-	-	-	-	-	6	-	6	DENEMARKEN	
-	5	2	2	-	-	-	-	74	210	9	293	SPANJE	
2	7	1	-	2	2	-	-	13	66	12	91	FRANKRIJK	
-	-	-	-	-	-	-	-	14	28	-	42	VERENIGD-KONINKRIJK	
9	7	7	5	6	3	-	-	12	156	28	196	LUXEMBURG	
-	-	-	-	-	-	-	-	1	25	-	26	GRIEKENLAND	
-	-	-	-	-	-	-	-	6	21	-	27	PORTUGAL	
11	11	7	5	1	-	-	-	26	118	24	168	ITALIE	
52	59	24	14	8	4	1	-	75	518	110	703	NEDERLAND	
344	330	161	117	84	44	11	2	1.472	6.973	749	9194	T	
												AND. EUROPESE LANDEN	
-	-	-	-	-	-	-	-	2	2	-	4	DUITSLAND (DEM. REP.)	
-	1	1	-	-	-	1	-	3	31	3	37	OOSTENRIJK	
-	-	-	-	-	-	-	-	-	1	-	1	FINLAND	
-	-	-	-	-	-	-	-	-	4	-	4	HONGARIJE	
-	-	-	-	-	-	-	-	-	1	-	1	NOORWEGEN	
4	2	1	-	1	1	-	-	12	23	5	40	POLEN	
1	1	-	-	-	-	-	-	1	5	1	7	ZWEDEN	
3	-	1	-	-	-	-	-	2	21	1	24	ZWITSERLAND	
-	-	-	-	-	-	-	-	-	6	-	6	TSJECHOSLOWAKIJE	
-	-	-	-	-	-	-	-	1	1	-	2	USSR	
-	-	-	-	-	-	-	-	-	14	-	14	JOEGOSLAVIE	
-	-	-	-	-	-	-	-	5	18	-	23	ANDERE LANDEN VAN EUROPA	
8	4	3	-	1	2	-	-	26	127	10	163	T	
												LANDEN VAN AZIE	
-	-	-	-	-	-	-	-	2	5	-	7	INDIE	
-	-	-	-	-	-	-	-	-	2	-	2	INDONESIE	
-	-	-	-	-	-	-	-	3	3	-	6	NOORD-VIETNAM	
-	-	-	-	-	-	-	-	-	2	-	2	IRAN	
-	-	-	-	-	-	-	-	-	1	-	1	ISRAEL	
-	-	-	-	-	-	-	-	-	1	-	1	LIBANON	
-	-	-	-	-	-	-	-	-	26	-	26	PAKISTAN	
-	-	-	-	-	-	-	-	2	8	-	10	TURKIJE	
-	-	-	-	-	-	-	-	2	10	-	12	ANDERE LANDEN VAN AZIE	
-	-	-	-	-	-	-	-	9	58	-	67	T	
												LANDEN VAN AFRIKA	
-	-	-	-	-	-	-	-	2	3	-	5	ZAIRE	
-	-	-	-	-	-	-	-	1	-	-	1	IVOORKUST	
-	-	-	-	-	-	-	-	-	2	-	2	MAURITIUS /EILAND/	
-	-	-	-	-	-	-	-	-	2	-	2	RWANDA	
-	-	-	-	-	-	-	-	2	2	-	4	ALGERIJE	
-	-	-	-	-	-	-	-	35	59	-	94	MAROKKO	
-	-	-	-	-	-	-	-	-	1	-	1	TUNESIE	
-	-	-	-	-	-	-	-	2	3	-	5	ANDERE LANDEN VAN AFRIKA	
-	-	-	-	-	-	-	-	42	72	-	114	T	
												LANDEN VAN AMERIKA	
-	-	-	1	1	-	-	-	1	5	2	8	CANADA	
1	-	1	3	-	-	-	-	1	7	4	12	VER. STATEN VAN AMERIKA	
-	-	-	-	-	-	-	-	1	-	-	1	HAITI	
-	-	-	-	-	-	-	-	-	2	-	2	CHILI	
-	-	-	-	-	-	-	-	-	1	-	1	COLOMBIA	
2	-	-	-	-	-	-	-	-	4	-	4	ANDERE LANDEN VAN AMERIKA	
3	-	1	4	1	-	-	-	3	19	6	28	T	

N.I.S. BEVOLKING OP 1-1-1991	TABEL 02.01 G T BEVOLKING VAN VREEMDE NATIONALITEIT NAAR NATIONALITEIT, LEEFTIJDGROEPEN EN LEEFTIJDKlassen - TOTALE BEVOLKING -								BLZ. 2.- FOL. 1.- GEWEST: 04 DUITS TAALGEBIED			
NATIONALITEIT	LEEFTIJDGROEP											
	0-4 JAAR	5-9 JAAR	10-14 JAAR	15-19 JAAR	20-24 JAAR	25-29 JAAR	30-34 JAAR	35-39 JAAR	40-44 JAAR	45-49 JAAR	50-54 JAAR	55-59 JAAR
LANDEN VAN OCEANIE												
AUSTRALIE	-	-	-	-	-	-	-	-	-	1	-	-
ANDERE LANDEN VAN OCEANIE	-	-	-	-	-	-	-	-	-	1	-	-
	-	-	-	-	-	-	-	-	-	2	-	-
VLUCHTELINGEN												
VLUCHTELINGEN (HERKOMST ONBEKEND)	5	1	1	-	-	1	-	-	-	-	-	-
VLUCHTELINGEN (HERKOMST BEKEND)	1	-	7	5	5	5	7	4	1	3	1	1
	6	1	8	5	5	6	7	4	1	3	1	1
VADERLANDLOZEN - ONBEKENDEN												
VADERLANDLOOS	-	2	-	-	1	1	1	1	1	1	3	1
	-	2	-	-	1	1	1	1	1	1	3	1
	553	544	472	435	848	1.107	993	908	776	740	636	496



N.I.S. BEVOLKING OP 1-1-1997		TABEL 02.01 G T BEVOLKING VAN VREEMDE NATIONALITEIT NAAR NATIONALITEIT, LEEFTIJDGROEPEN EN LEEFTIJDKLASSEN - TOTALE BEVOLKING -										BLZ. 2.- FOL. 2.- GEWEST: 04 DUITS TAALGEBIED	
LEEFTIJDGROEP								LEEFTIJDKLASSE			ALGE- MEEN	NATIONALITEIT	
60-64 JAAR	65-69 JAAR	70-74 JAAR	75-79 JAAR	80-84 JAAR	85-89 JAAR	90-94 JAAR	95 ANS EN MEER	0-14 JAAR	15-64 JAAR	65 ANS EN MEER	TOTAAL		
-	-	-	-	-	-	-	-	-	1	-	1	LANDEN VAN OCEANIE	
-	-	-	-	-	-	-	-	-	1	-	1	AUSTRALIE	
-	-	-	-	-	-	-	-	-	2	-	2	ANDERE LANDEN VAN OCEANIE T	
												VLUCHTELINGEN	
1	-	-	-	-	-	-	-	7	2	-	9	VLUCHTELINGEN (HERKOMST ONBEKEND)	
1	2	1	1	-	1	-	-	8	33	5	46	VLUCHTELINGEN (HERKOMST BEKEND)	
2	2	1	1	-	1	-	-	15	35	5	55	T	
												VADERLANDLOZEN - ONBEKENDEN	
-	1	-	1	-	-	-	-	2	10	2	14	VADERLANDLOOS	
-	1	-	1	-	-	-	-	2	10	2	14	T	
357	337	166	123	86	47	11	2	1.569	7.296	772	9637	TT	



**LEEFTIJDSPYRAMIDEN NAAR GESLACHT,  
BURGERLIJKE STAAT EN GEWEST**



TOTALE BEVOLKING PER LEEFTIJD, GESLACHT EN BURG. STAAT OP 1-1-91

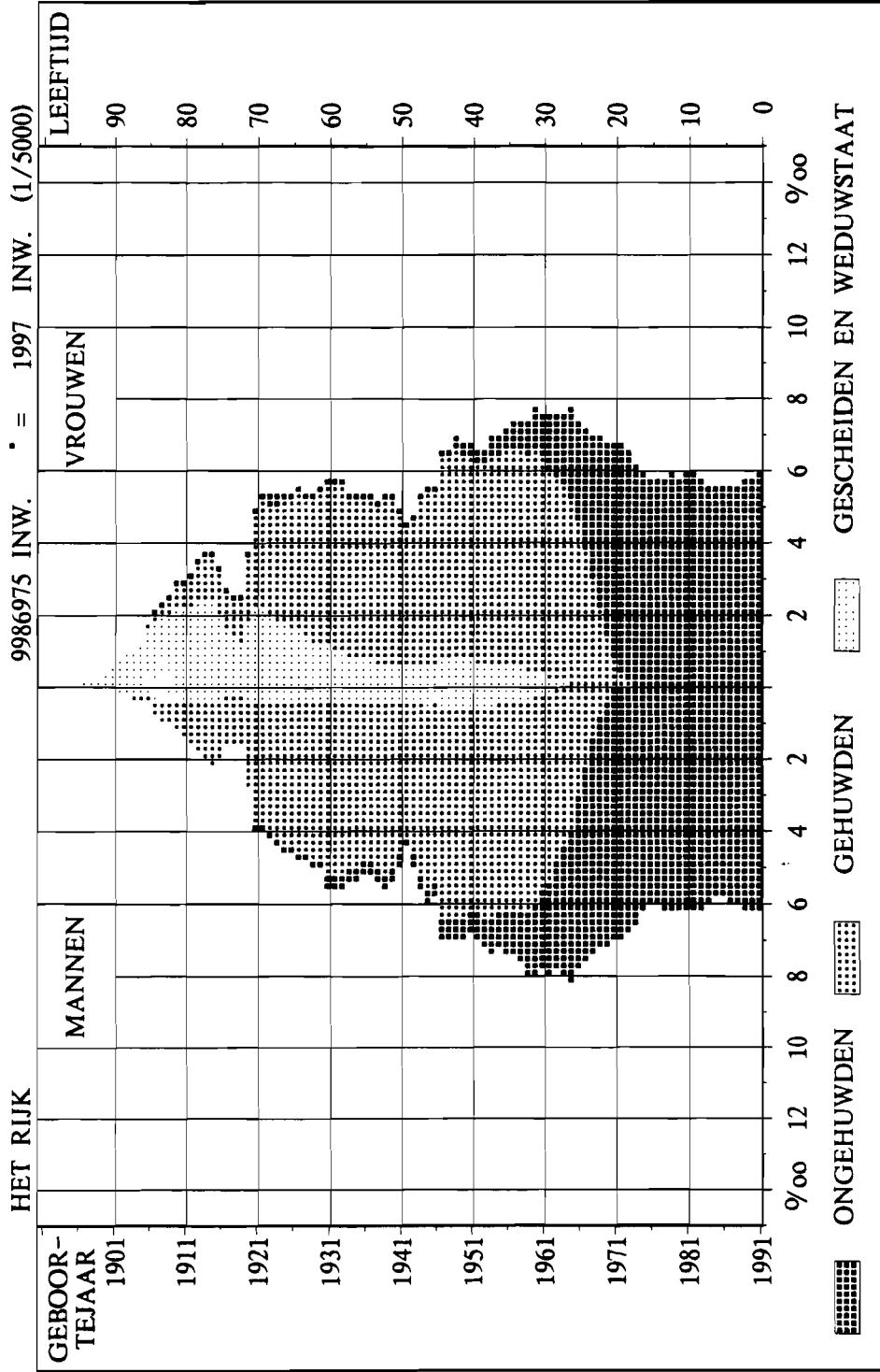

TOTALE BEVOLKING PER LEEFTIJD, GESLACHT EN BURG. STAAT OP 1-1-91

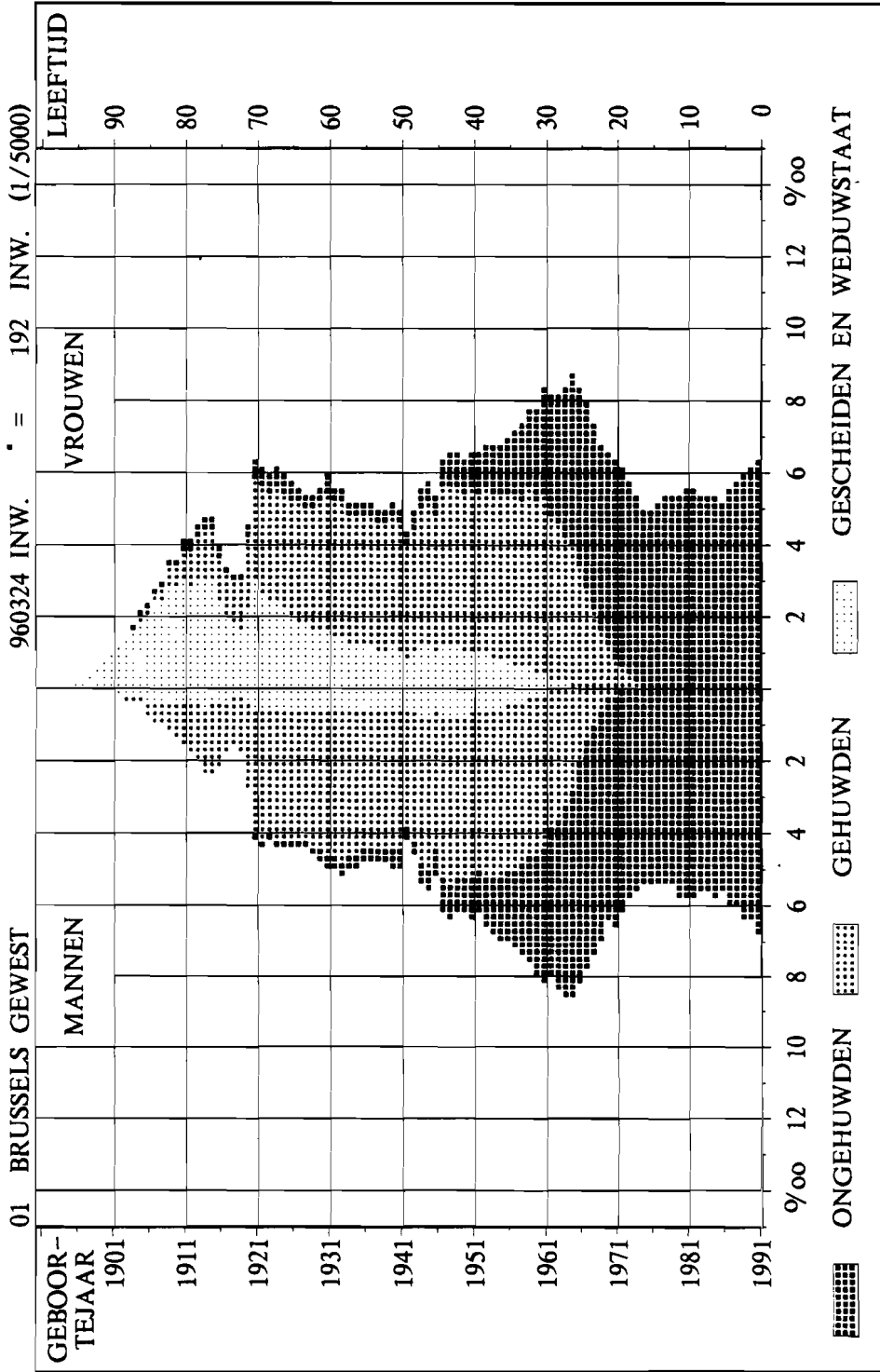

TOTALE BEVOLKING PER LEEFTIJD, GESLACHT EN BURG. STAAT OP 1-1-91

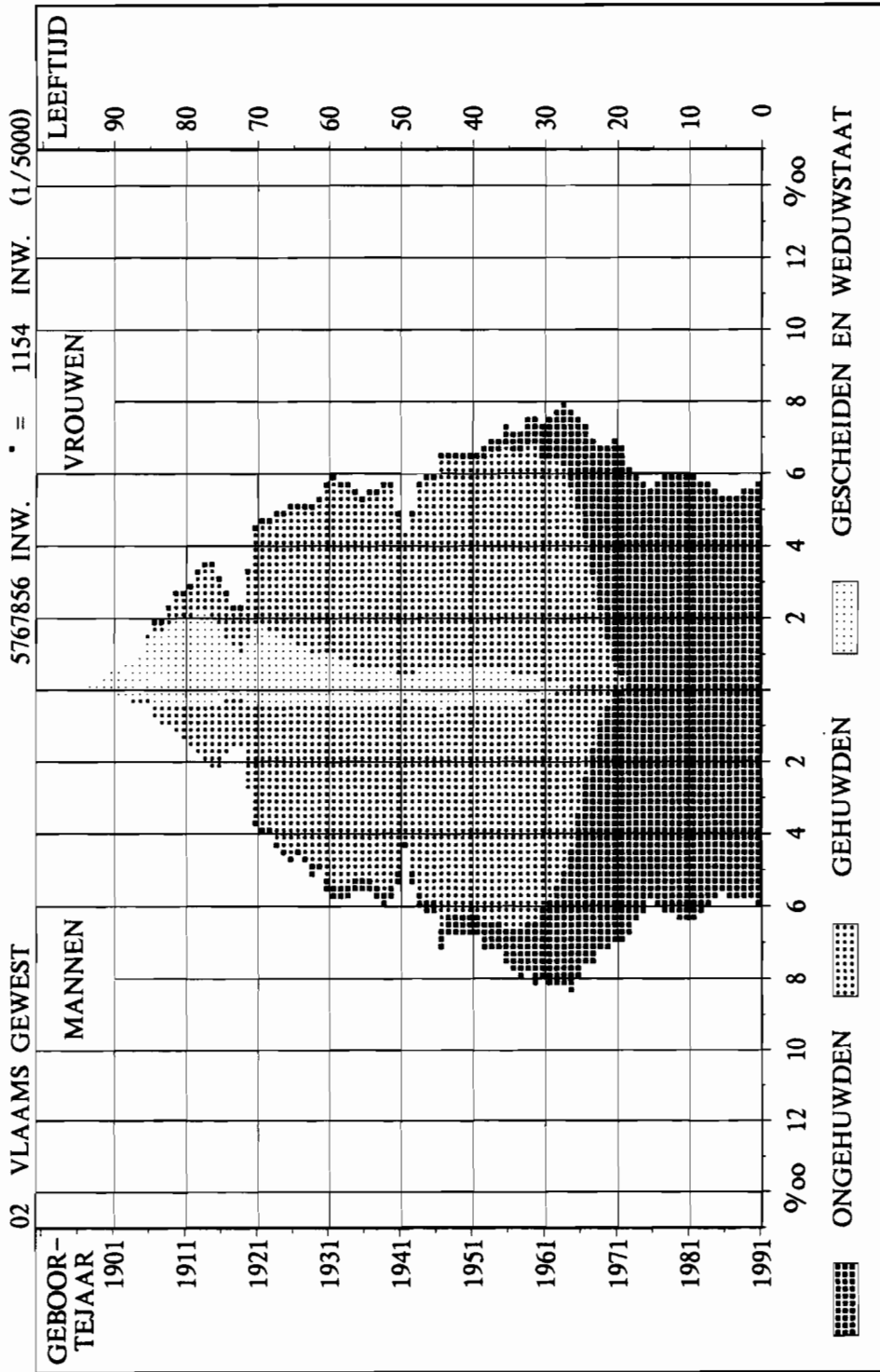

TOTALE BEVOLKING PER LEEFTIJD, GESLACHT EN BURG. STAAT OP 1-1-91

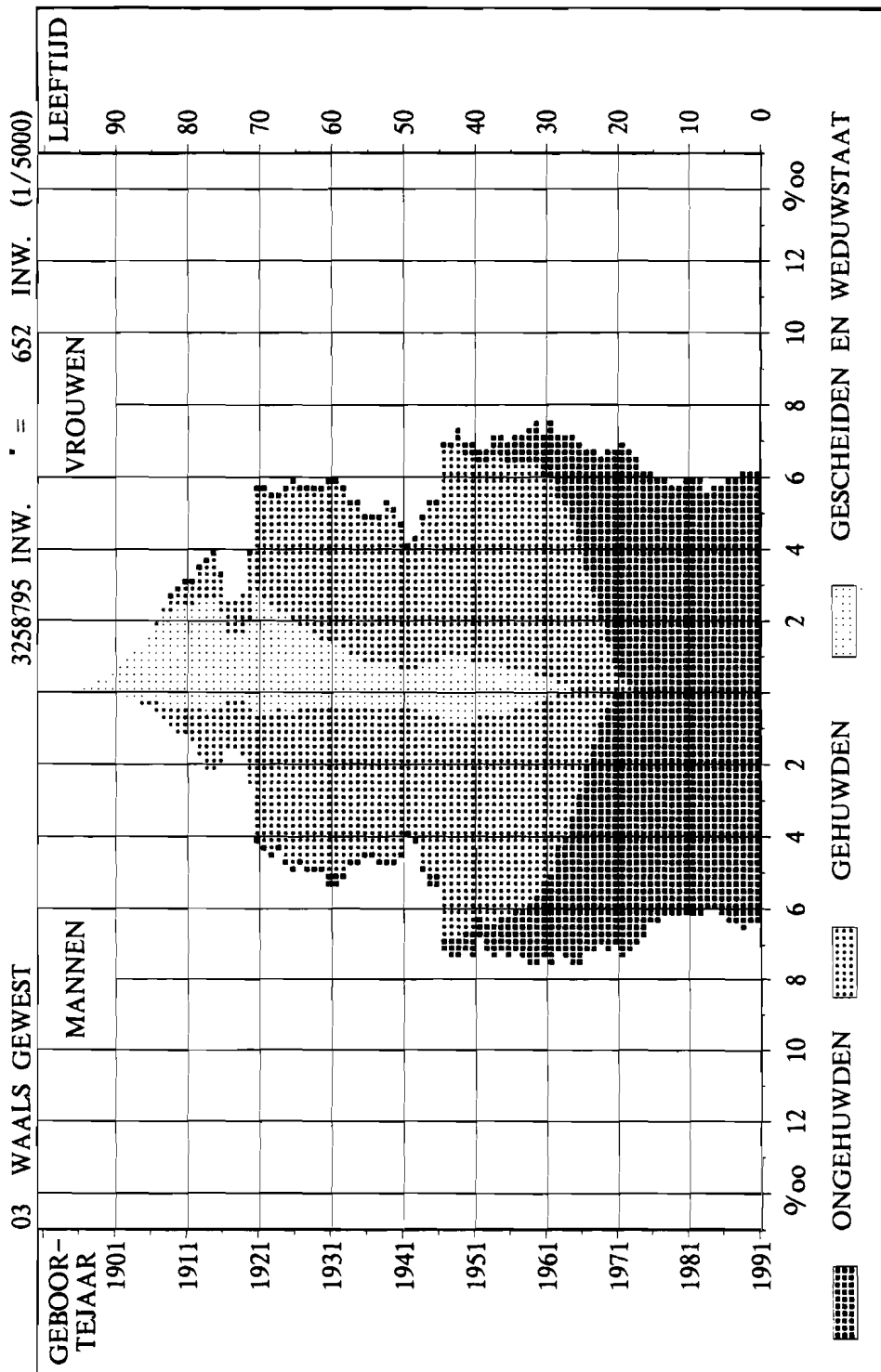



TOTALE BEVOLKING PER LEEFTIJD, GESLACHT EN BURG. STAAT OP 1-1-91

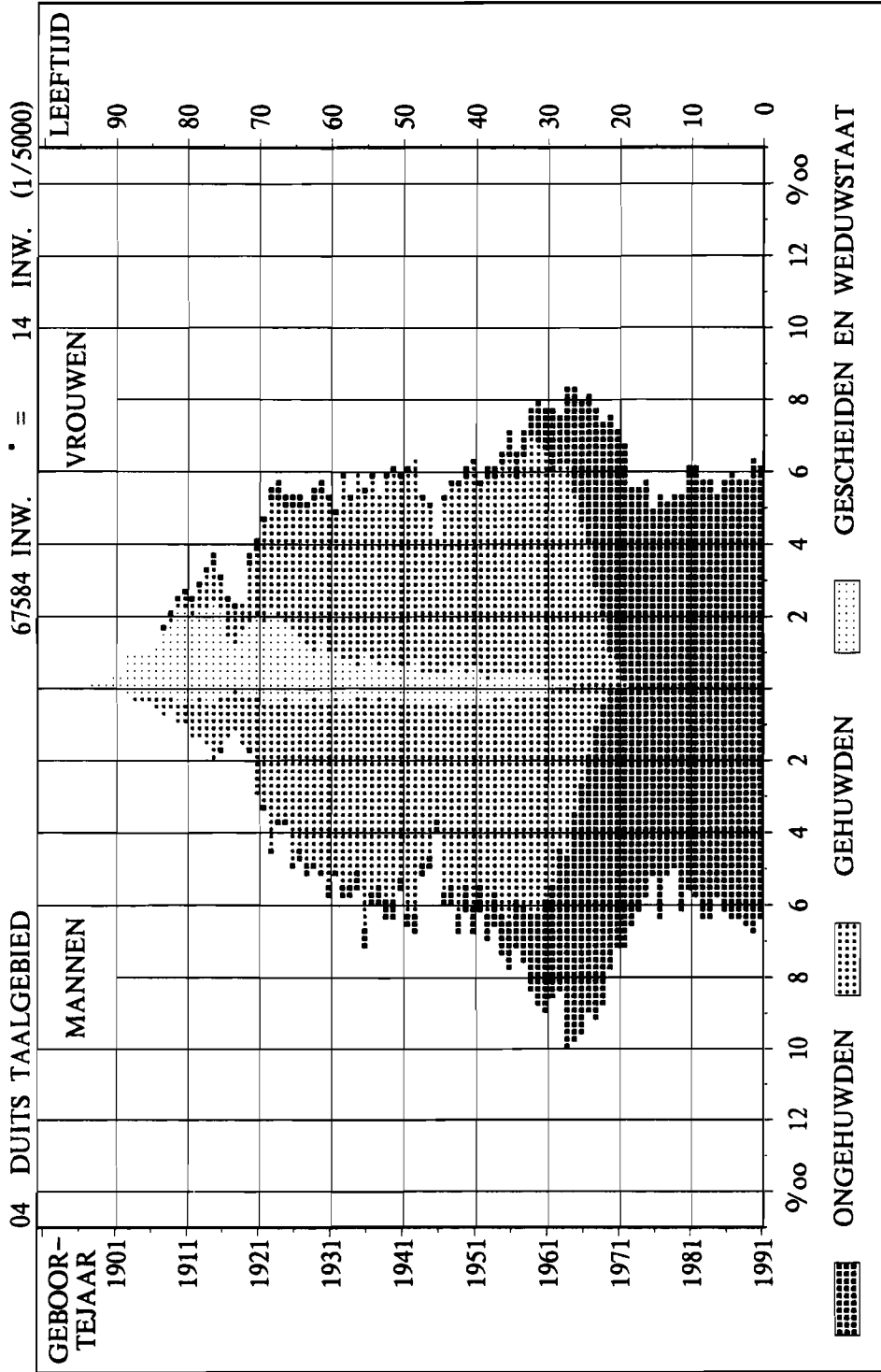

VREEMDELINGEN PER LEEFTIJD, GESLACHT EN BURG. STAAT OP 1-1-91

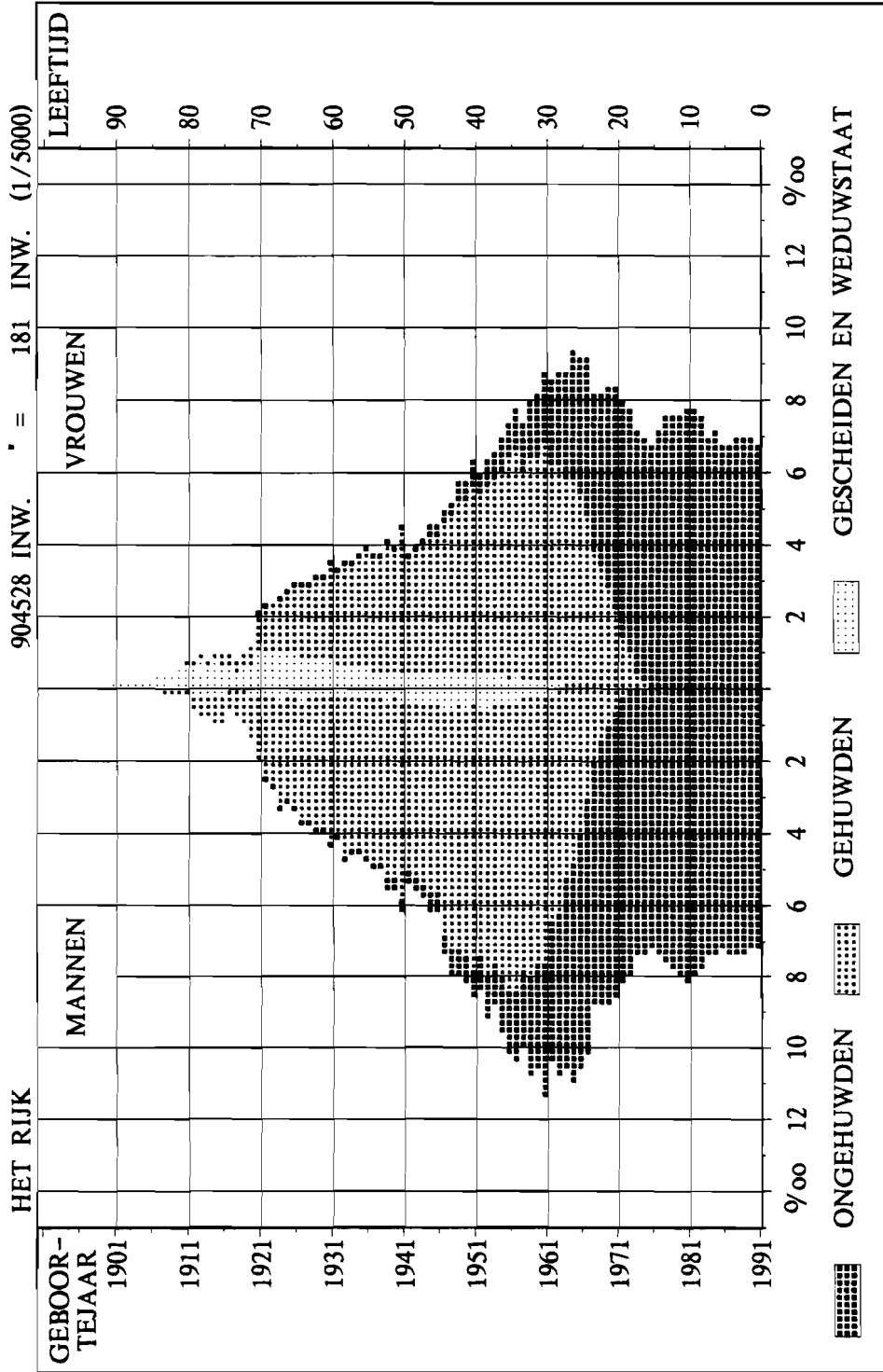

VREEMDELINGEN PER LEEFTIJD, GESLACHT EN BURG. STAAT OP 1-1-91

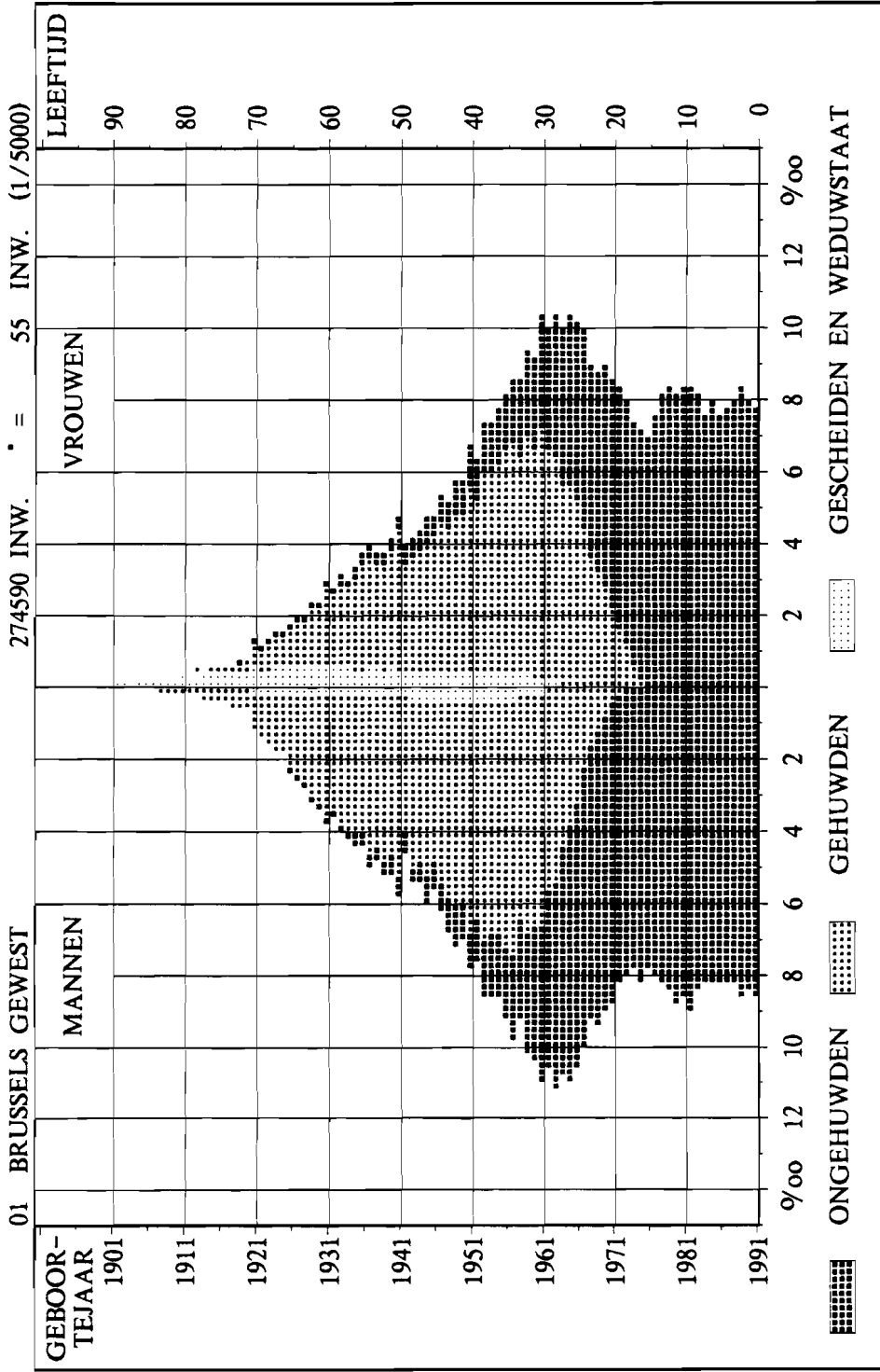

VREEMDELINGEN PER LEEFTIJD, GESLACHT EN BURG. STAAT OP 1-1-91

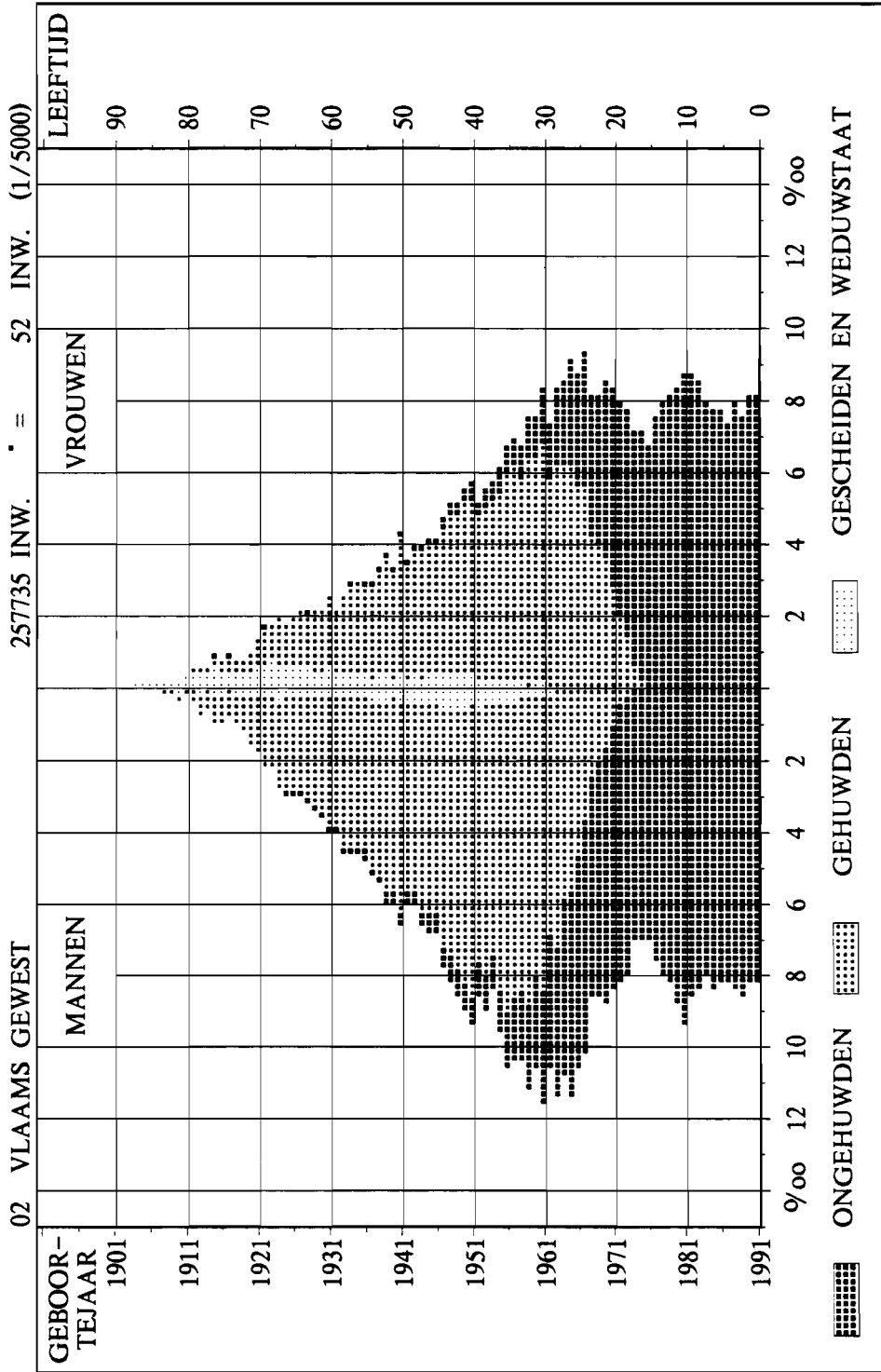

VREEMDELINGEN PER LEEFTIJD, GESLACHT EN BURG. STAAT OP 1-1-91

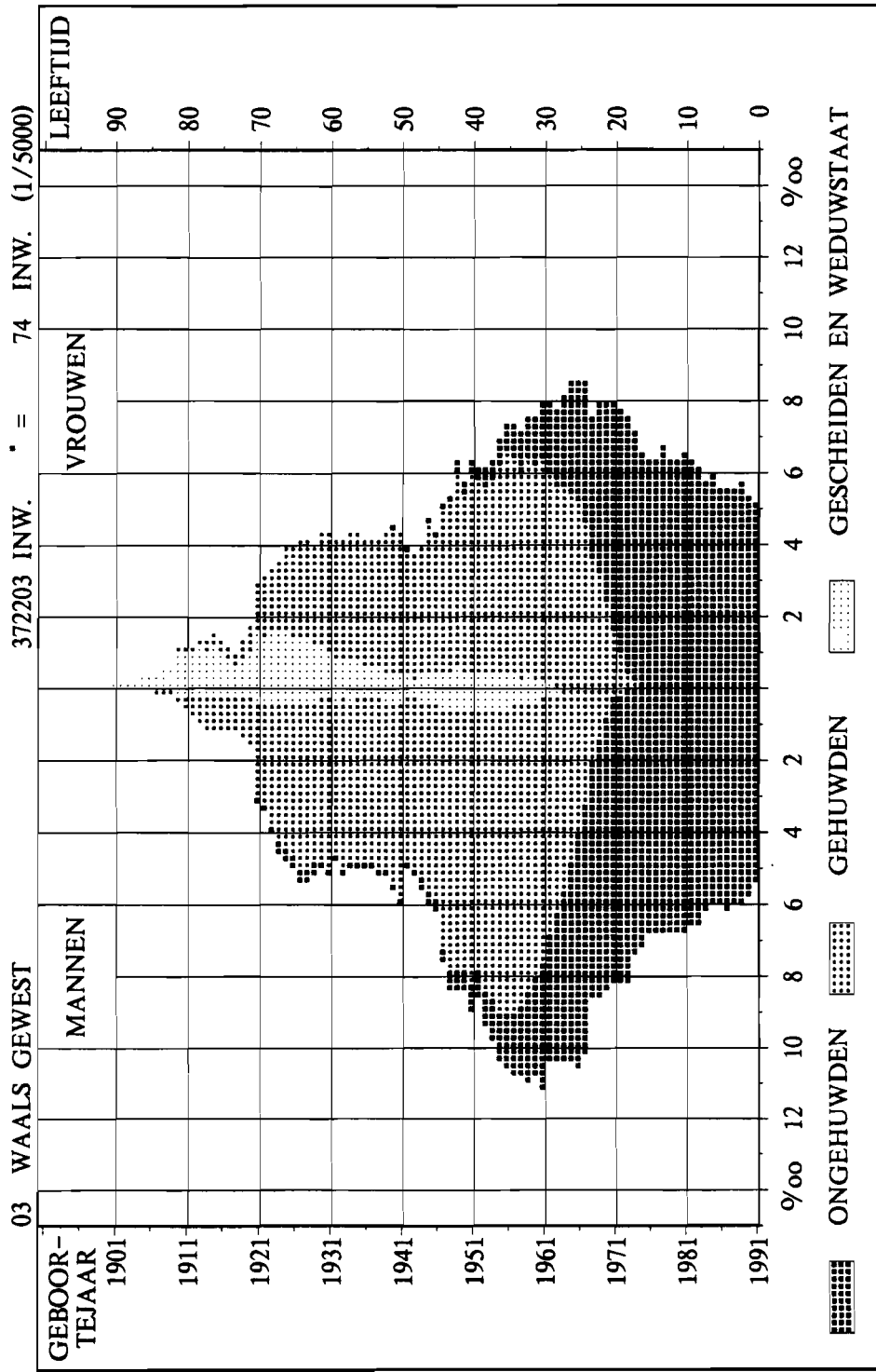

VREEMDELINGEN PER LEEFTIJD, GESLACHT EN BURG. STAAT OP 1-1-91

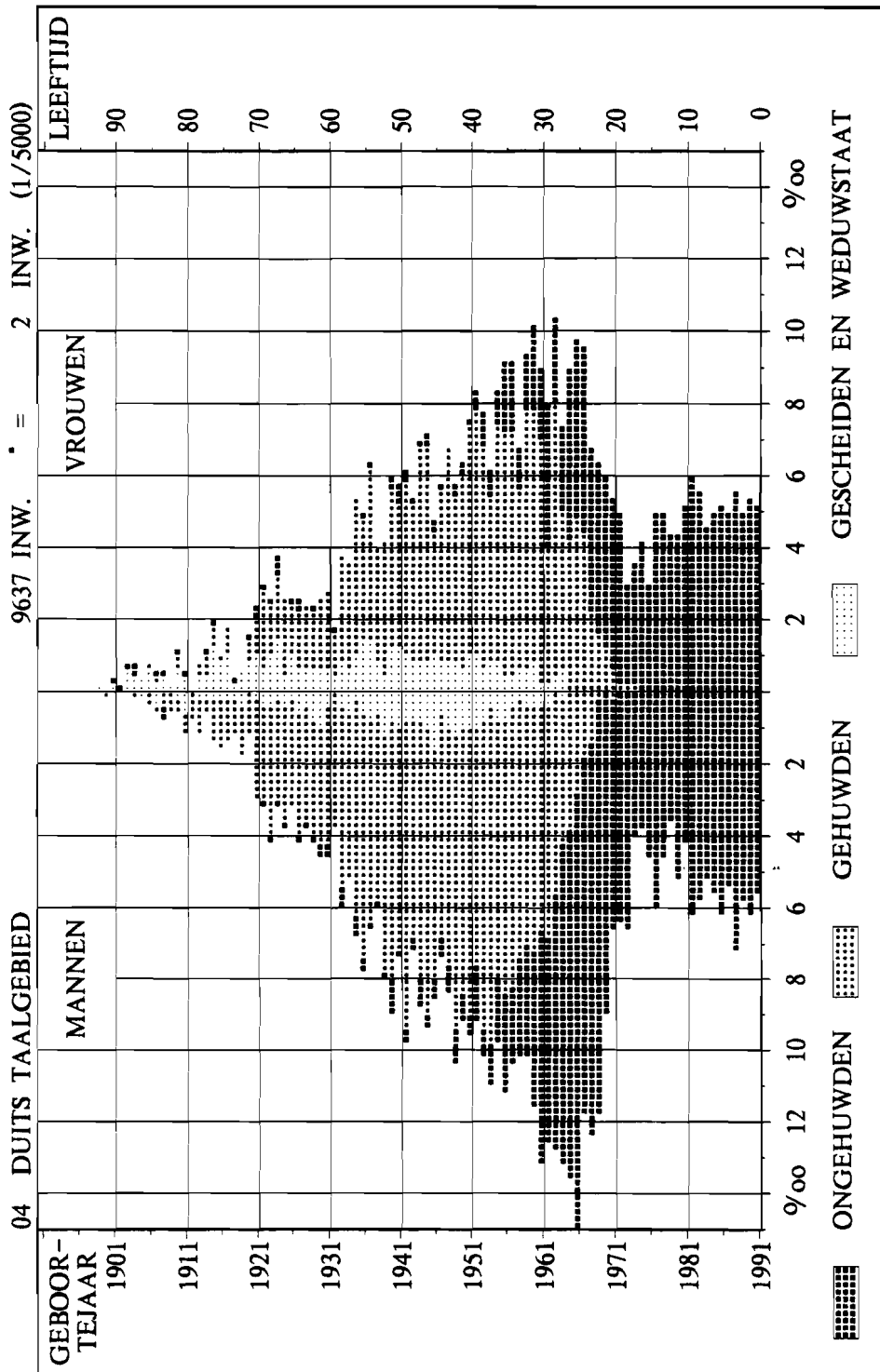

BELGISCHE BEVOLKING PER LEEFTIJD, GESLACHT EN BURG. STAAT OP 1-1-91

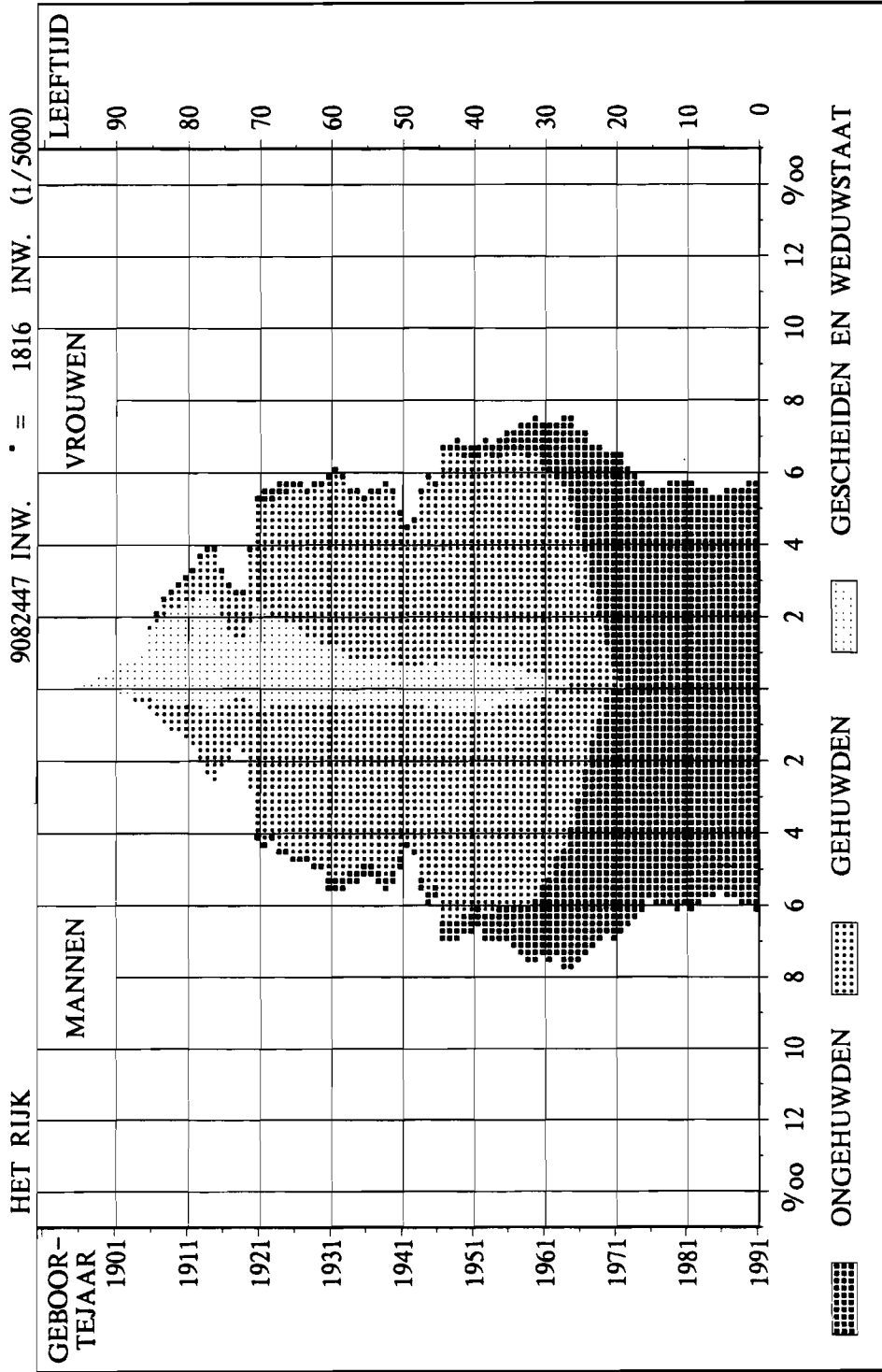

BELGISCHE BEVOLKING PER LEEFTIJD, GESLACHT EN BURG. STAAT OP 1-1-91

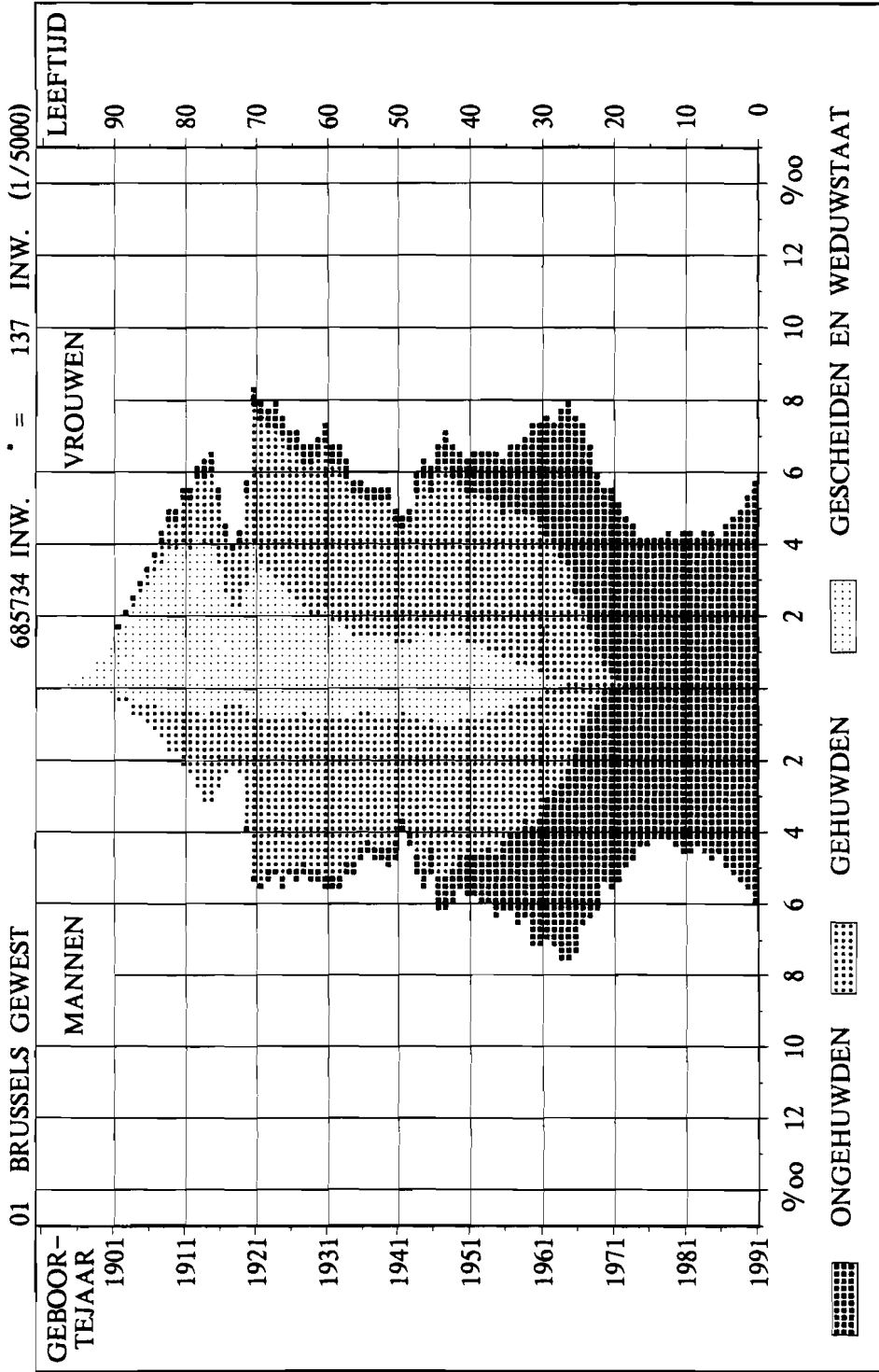



BELGISCHE BEVOLKING PER LEEFTIJD, GESLACHT EN BURG. STAAT OP 1-1-91

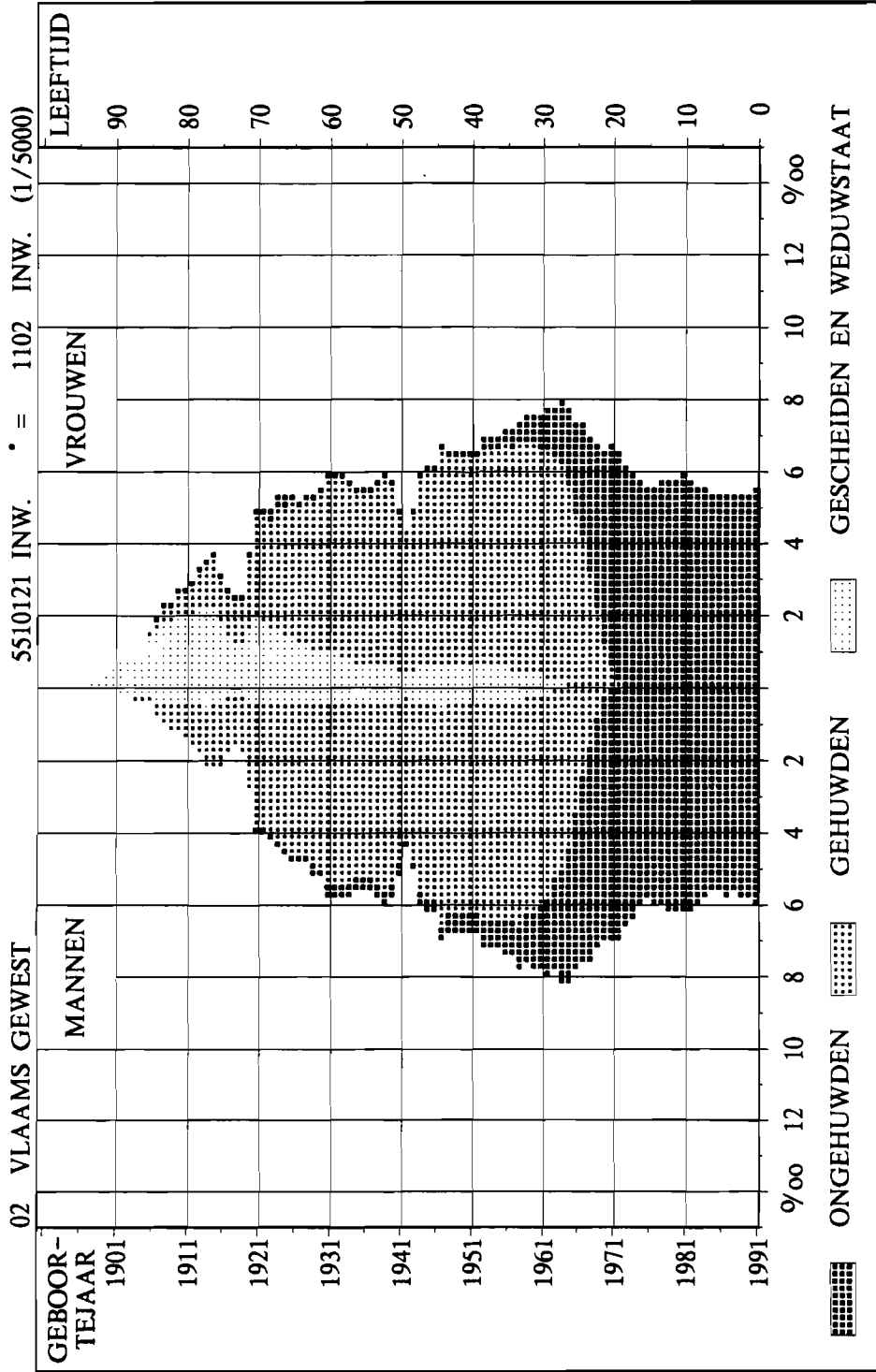

BELGISCHE BEVOLKING PER LEEFTIJD, GESLACHT EN BURG. STAAT OP 1-1-91

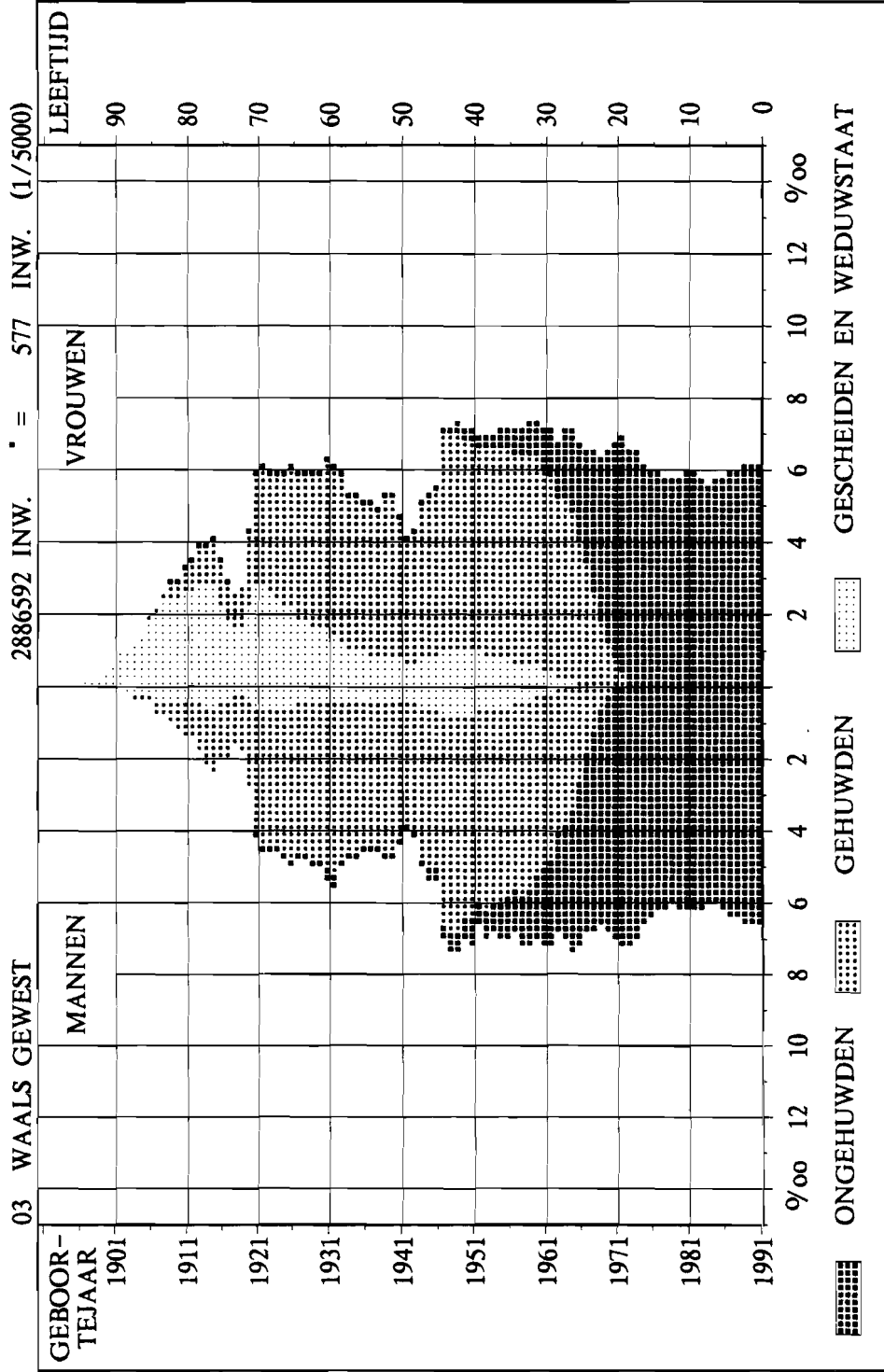

BELGISCHE BEVOLKING PER LEEFTIJD, GESLACHT EN BURG. STAAT OP 1-1-91

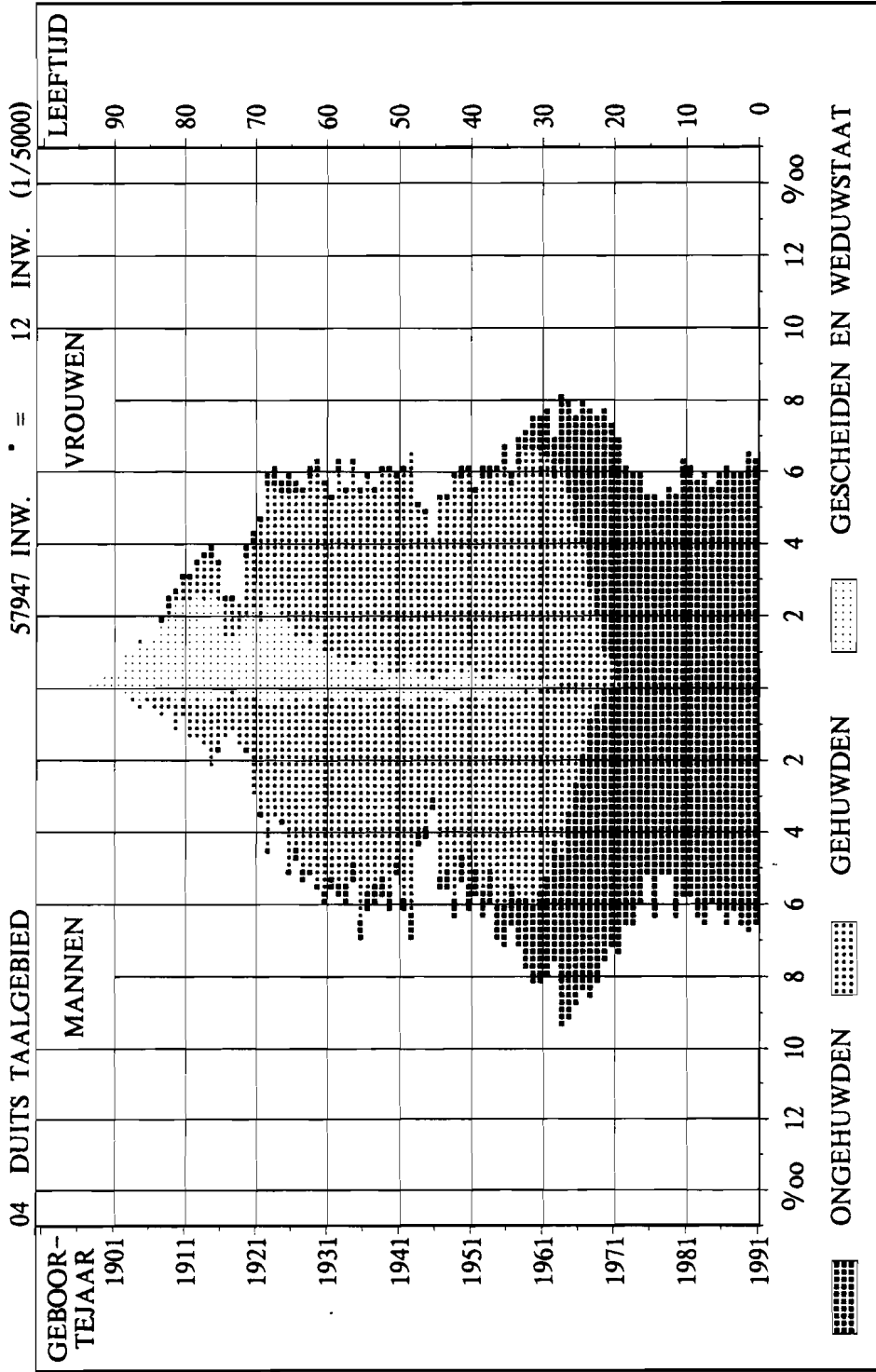

Nr. van de tabel	BENAMING VAN DE TABEL	Administratieve eenheden waarvoor de tabel wordt opgesteld	Aantal bladzijden per tabel
<b>LIJST VAN BESCHIKBARE, NIET GEPUBLICEEERDE GEGEVENS</b>			
00.03	Totale en vreemde bevolking naar burgerlijke staat en geslacht	Alle eenheden	16
00.04	Totale, vreemde en Belgische bevolking naar geslacht, leeftijdsgroepen en leeftijdsklassen	Alle eenheden	32
00.05	Vreemdelingen naar leeftijdsklassen en voornaamste nationaliteiten per geslacht	Alle eenheden	102
00.80A	Bevolking wonend sinds meer dan 1 jaar in dezelfde gemeente per geslacht	Alle eenheden	16
00.80B	Bevolking wonend sinds meer dan 1 jaar op hetzelfde adres per geslacht	Alle eenheden	16
00.80C	Bevolking wonend sinds 1981 op hetzelfde adres	Alle eenheden	16
01.01	Totale, vreemde en Belgische bevolking naar leeftijd, geslacht en burgerlijke staat	PA	3
01.02, 02.01A	Totale, vreemde en Belgische bevolking naar geslacht, burgerlijke staat, leeftijdsgroepen, leeftijdsklassen en verwantschap met de referentiepersoon in het gezin	RGP	6
02.02	Bevolking van vreemde nationaliteit naar nationaliteit, geslacht en burgerlijke staat	RG	2
20.04	Samenwonende echtparen naar leeftijd van de echtgenoten en de duur van het huwelijk	RGPA	6
83.01	Buitenlandse migraties naar geslacht en nationaliteit	RGPA	2
83.02	Buitenlandse inwijkingen en uitwijkingen per nationaliteit en leeftijdsgroep	RGPA	2
83.04	Inwijking en uitwijking per leeftijdsgroep	RGPA	3