

BEVOLKINGS - STATISTIEKEN

LOOP VAN DE BEVOLKING
DER GEMEENTEN IN 1987 — CIJFERS OP 1 JANUARI 1988

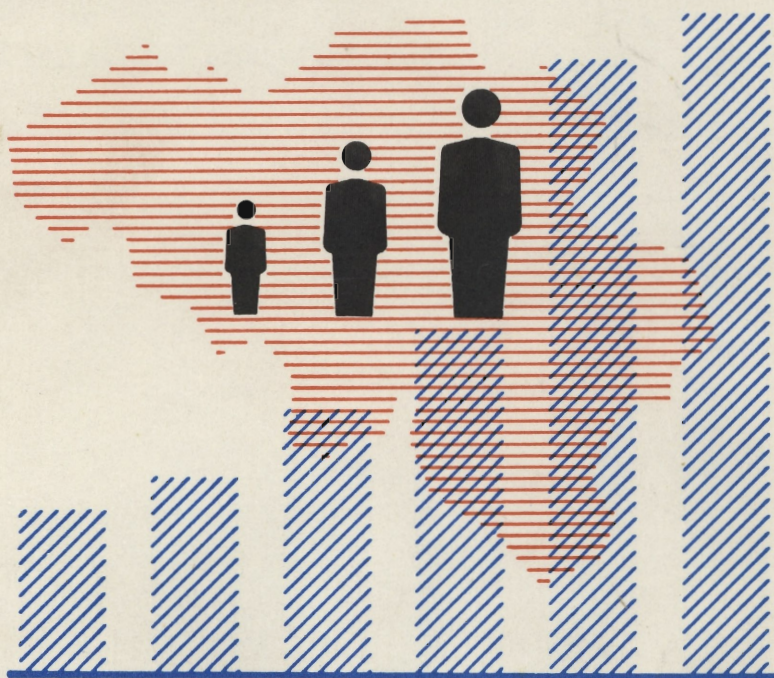

1989

Nr. 1

NATIONAAL INSTITUUT VOOR DE STATISTIEK

KONINKRIJK BELGIE

MINISTERIE VAN ECONOMISCHE ZAKEN

BEVOLKINGS - STATISTIEKEN

LOOP VAN DE BEVOLKING
DER GEMEENTEN IN 1987 — CIJFERS OP 1 JANUARI 1988

1989

Nr. 1

Verkrijgbaar bij het **NATIONAAL INSTITUUT VOOR DE STATISTIEK**

Leuvenseweg, 44 - 1000 Brussel
Rubenslei, 2 - 2018 Antwerpen
Coupure Rechts, 620 - 9000 Gent

Dit nummer België : 100 F
 Buitenland : 200 BF
Abonnement België : 290 F
 Buitenland : 590 BF

Postrekening Nr 000-2005886-23 van het
NIS, Leuvenseweg, 44 - 1000 Brussel

Auteursrecht voorbehouden

Het reproduceren van de inhoud van deze publicatie is niet toegelaten, noch geheel, noch gedeeltelijk, noch in de oorspronkelijke, noch in bewerkte vorm, tenzij met schriftelijke machtiging vanwege het **Nationaal Instituut voor de Statistiek**.

Het gebruiken van de inhoud van deze publicatie als toelichting of bewijsvoering in een artikel, een boekbespreking of een boek is toegestaan, mits de bron duidelijk en nauwkeurig wordt vermeld.

INHOUDSOPGAVE

	Blz.
INHOUDSOPGAVE	3
Loop van de bevoking der gemeenten	5
Bevolkingsevolutie van 1.1.1982 tot 1.1.1988	7
Tabel 1A. Bevolkingsevolutie van 1.1.1982 tot 1.1.1988	9
Tabel 1B. Bevolkingsevolutie van 1.1.1982 tot 1.1.1988 in o/oo	9
I. Loop van de bevolking der gemeenten per geslacht.	
Aantal huwelijken en echtscheidingen.	11
Rijk - Gewesten - Provincies	13
Gemeenten: Provincie Antwerpen	14
Provincie Brabant	15
Provincie Henegouwen	17
Provincie Luik	19
Provincie Limburg	20
Provincie Luxemburg	21
Provincie Namen	22
Provincie Oost-Vlaanderen	23
Provincie West-Vlaanderen	24
II. Loop van de bevolking der gemeenten, beide geslachten samen.	
Natuurlijk accres, migratiesaldo, totaal accres.	27
Rijk - Gewesten - Provincies	29
Gemeenten: Provincie Antwerpen	30
Provincie Brabant	31
Provincie Henegouwen	33
Provincie Luik	35
Provincie Limburg	36
Provincie Luxemburg	37
Provincie Namen	38
Provincie Oost-Vlaanderen	39
Provincie West-Vlaanderen	40
III. Cartografische voorstelling van de loop van de bevolking voor de jaren 1982 tot en met 1987	43
Bevolkingsevolutie - Absolute waarden	45
Natuurlijke aangroei - Absolute waarden	47
Migratiesaldo - Absolute waarden	49
Bevolkingsevolutie - Relatieve waarden	51
Natuurlijke aangroei - Relatieve waarden	53
Migratiesaldo - Relatieve waarden	55

LOOP VAN DE BEVOLKING DER GEMEENTEN

In deze brochure worden gegeven, enerzijds, het aantal inwoners van gewoon verblijf van iedere Belgische gemeente op 1 januari en, anderzijds, de gegevens betreffende de natuurlijke loop en de migratiebewegingen die zijn waargenomen tijdens het beschouwde jaar.

De inlichtingen betreffende deze demografische feiten worden geput uit de bevolkings- en vreemdelingenregisters.

De cijfers aangaande huwelijken en echtscheidingen stammen uit de registers van de burgerlijke stand: ze zijn voorlopig en bijgevolg benaderend.

Vermits de werkelijke bevolking, waarop de statistieken van de loop van de bevolking betrekking hebben, uitsluitend de personen omvat die hun gewone verblijfplaats op het grondgebied van de gemeente hebben, worden de geboorten en sterfgevallen hier slechts in rekening gebracht indien de moeder van de pasgeborene of indien de overledene behoort tot de werkelijke bevolking van de gemeente.

De doodgeborenen en andere levensloos bij de burgerlijke stand aangegeven kinderen zijn in deze statistieken niet opgenomen.

Om het aantal inwoners van gewoon verblijf (werkelijke bevolking) van een gemeente vast te stellen, wordt uitgegaan van het cijfer van de jongste algemene volkstelling, die plaats greep op 1 maart 1981.

De bevolking op 1 januari 1982 werd berekend, door het bevolkingscijfer volgens de telling van 1 maart 1981 te vermeerderen met het aantal inschrijvingen in de registers (geboorten en immigraties) over de periode van 1 maart 1981 tot 31 december 1981 en te verminderen met het aantal afvoeringen uit de registers (overlijdens en migraties) over dezelfde periode.

De bevolking op 1 januari van de volgende jaren wordt berekend zoals hierboven door optelling van de opnemingen en door aftrekking van de afvoeringen.

BEVOLKINGSEVOLUTIE van 1.1.1982 TOT 1.1.1988

In bijgevoegde kaarten wordt het ruimtelijk patroon van de recentste bevolkingsontwikkeling na het laatste volkstellingsjaar 1981 weergegeven.

Het spreidingsbeeld van de natuurlijke groei en de migratie-elementen, die het totaal bepalen, is beïnvloed door tal van factoren. De natuurlijke groei houdt niet alleen rechtstreeks verband met de leeftijdsstructuur, maar ook met de sociaal-culturele gedragingen van de woonbevolking; de migraties daarentegen zijn het gevolg van de ontwikkeling van de tewerkstelling, de mobiliteit, de bereikbaarheid, het grond- en woningbeleid, en de daaraan verbonden urbanisatie en suburbanisatieverschijnselen. De invloed van vroegere, industrialisatieperiodes blijft niettemin nog de achtergronden van de kaart bepalen.

TOTALE GROEI

Uit de absolute en de relatieve cijfers blijkt dat rond de duidelijke achteruitgaande kernen van de Brusselse, Luikse en Antwerpse agglomeraties de suburbanisatie zich over nagenoeg het hele grondgebied uitbreidt.

Rond de Brusselse en Antwerpse agglomeratie boekt een zone van ongeveer 25 km, een positief bevolkingssaldo. De hoofdstedelijke rand bedekt vrijwel geheel Brabant, uitgezonderd de uiterste oostrand Aarschot-Tienen. Deze degressieve zone vervoegt het Haspengouwse leemplateau op de grens van de provincies Brabant, Luik en Limburg. De aanwezigheid van regionale en kleine steden als Leuven, Waver, Nijvel stimuleert mee de nog sterkere groei aan die kant van Brussel, van het noordoosten tot het zuidwesten. De zuidelijke uitlopers reiken tot Bergen, via het Brabants-Naamse leemplateau tot Namen en zelfs verder over Ciney, Rochefort richting Luxemburg.

De as Hene-Samber-Maas-Vesder met zijn historische industriële agglomeraties blijft negatief, de groeipool Namen en de gemeenten op de rand van de Maasvallei richting Hoei niet te na gesproken.

De positieve bevolkingsevolutie rond Luik concentreert zich halfcirkelvormig van het noorden over het plateau van Herve tot het zuiden (Sprimont, Aywaille). Deze zuidelijke uitloper legt de verbinding met een nieuwe diffuse groeizone: de oostelijke Condroz en Famenne. In die driehoek Luik, Marche-en-Famenne, Namen weerspiegelen de lage absolute bevolkingscijfers van de gemeenten snel, zelfs kleinere demografische wijzigingen.

Behoudens enkele degressieve perifere grenszones, zoals in het zuiden van het arrondissement Verviers en in de omgeving van de Semois, is de grootste homogeen negatieve streek: het Henegouwse plateau tussen Schelde en Dender. Zij omvat de arrondissementen Doornik en Aat. Deze zone reikt in het noorden via de Vlaamse Ardennen tot Gavere, waar de bevolkingsafname geremd wordt door de Gentse zuidelijke periferie, en via Lessen en Geraardsbergen tot Aalst, het hart van de driehoek Antwerpen-Brussel-Gent.

Deze negatieve zone wordt te noordwesten begrensd door de zuidwest-noordoost verlopende brede Leievallei, met heel wat groeiende gemeenten. Voorbij Gent reikt deze zone via Lokeren en het Waasland tot de Antwerpse periferie op de linkeroever.

Rond Antwerpen is de relatieve aangroei sterker waarneembaar aan de oostelijke rand. Zij omvat het gehele arrondissement Antwerpen en versmelt oostelijker in de groei van de Antwerpse en Limburgse Kempen en Midden Limburg.

Als laatste groeizone valt de kust te vermelden met uitzondering van de stad Oostende. De bevolkingsafname van het achterliggende polderland wordt onderbroken door de groei van westelijke Brugse periferie. Via Torhout, Lichtervelde, Roeselare en Wevelgem wordt de verbinding met de Leievallei gelegd.

Vermeldenswaardig is de sterk dalende bevolking van de grenssteden Moeskroen, Menen, Komen-Waasten. Deze laatste Leiegemeente vormt als het ware de overgang naar het landelijke Westvlaamse heuvelland en de Westhoek met licht negatief karakter.

NATUURLIJKE BEWEGINGEN

Deze kaartbeelden blijven gedomineerd door de typische noord-oost hoek: een ononderbroken zone van zowel absolute als relatieve groei. Ofschoon de vruchtbaarheidscijfers in de provincies Limburg en Antwerpen niet meer het hoogst zijn, bepaalt het groter aandeel jongere bevolking het hogere geboortecijfer en de lagere sterftcijfers. De aanwezigheid van de Limburgse mijnstreek, van Beringen tot Maasmechelen, en de absolute topper Genk, met o.a. een ruim aandeel jonge vreemdelingen, dit Kempisch beeld.

Diametraal daartegenover staat de zone van het Henegouwse plateau-Vlaamse Ardennen dat met een oudere bevolkingssamenstelling voor een sterfteoverschot zorgt.

Ook de agglomeraties Antwerpen, Brussel, Luik, Charleroi, Gent hebben een sterfteoverschot. Binnen de hoofdstedelijke agglomeratie echter, registreren enkele gemeenten zowel absoluut als relatief een overschot aan geboorten; het zijn centraal gelegen, minder uitgestrekte gemeenten met een hoog migrantenaandeel (Molenbeek, St-Joost-ten-Node) maar ook andere zoals Schaarbeek, Sint-Lambrechts-Woluwe.

Enkele steden vertonen een positief beeld: Leuven, Waver, Ottignies-Louvain-la-Neuve, Namen, Marche, Bastenaken, Brugge, Roeselare, Waregem, Sint-Niklaas, Hasselt. Vermelde Brabantse gemeenten hebben niet alleen een autonome stedelijke functie, maar liggen ook in de invloedssfeer van de ruime Brusselse periferie; de Luxemburgse steden vormen de polen binnen het huidige gunstige geboorteklimaat van die provincie, die voor het ogenblik de hoogste vruchtbaarheidscijfers heeft; de Westvlaamse steden maken deel uit van het algemeen positieve beeld van deze provincie met uitzondering van de kuststeden Knokke-Heist, Blankenberge, Oostende, De Panne, die dominant een oude bevolking herbergen, evenals Menen en enkele Westhoek gemeenten; Sint-Niklaas behoort tot het Waaslandse expansieve gebied.

Minder opvallend positief in absolute waarden, doch homogeen, is de Luikse noordoostelijke periferie op de Hervese hoogten. Negatief daarentegen is de agrarische Haspengouwse leemstreek tussen Luik, Namen en Leuven.

MIGRATIESALDO

De kaart met relatieve in- of uitwijking accentueert de excentrische gebieden als uitwijkingzones: Limburg, west-West-Vlaanderen, de Semoisstreek, de grens met het Groothertogdom Luxemburg. Tegelijk zijn dit gebieden met een geboorteoverschot, zodat de totale bevolkingsgroei er getemperd wordt.

Hoge uitwijkingcijfers kenmerken de grootstedelijke centra evenals de vroegere Waalse industrie-as, de oudere industriezones Rupel, Zenne en Vesder, de intermediaire driehoek Antwerpen-Brussel-Gent. Toch registreren sommige Brusselse gemeenten (Ukkel, Etterbeek, Sint-Agatha-Berchem) een positief saldo.

De inwijkinggemeenten zijn over het hele land gespreid. Er zijn niettemin dominanten.

De aantrekkingskracht van de kustgemeenten is onmiskenbaar: de hoogste immigratiesaldi, meer dan 2 000, vinden we in Knokke-Heist en Koksijde.

De suburbanisatie rond de grootsteden grijpt ver om zich heen. Deze van Brussel bijvoorbeeld reikt tot over de provincie-grenzen, via het Pajottenland tot Henegouwen, via Waals-Brabant tot Namen. Uitgebreide verkeersinfrastructuur bevordert dit, zodat de invloed van autowegen op deze kaart zichtbaar wordt. De aangroei van de gemeenten langs de autoweg Brussel-Bergen, Brussel-Namen-Luxemburg maar ook Luik-Aken, Luik-Bastenaken-(Luxemburg), Antwerpen-Hasselt is te volgen.

Behoren de positieve verhuissaldi van de oostelijke Condroz en Famenne ook tot de periurbanisatie, of wijzen ze op de groei van plattelandsgemeenten die nog niet door de verstedelijking werden bereikt? Zoals in Zuidwest-Haspengouw, de Hoge Venen, de streek van de Boven Lesse, de Vlaamse Ardennen, het westelijk Pajottenland, accentueren lage absolute bevolkingcijfers met geringe dichtheid, het relatieve belang van vestigingsoverschotten in deze landschappelijk aantrekkelijke gebieden.

1A.- BEVOLKINGSEVOLUTIE VAN 1.1.1982 TOT 1.1.1988. BELGEN - VREEMDELINGEN

	Bevolking 1.1.1982	Geboorten	Sterften	Natuurlijke groei	Migratie- saldo	Nationali- teits- verandering	Totale groei	Bevolking 1.1.1988
Brussels gewest								
Belgen	751 150	43 552	70 520	- 26 968	- 26 627	+ 18 382	- 35 213	715 937
Vreemdelingen	243 624	27 601	5 323	+ 22 278	+ 6 889	- 18 382	+ 10 785	254 409
Totaal	994 774	71 153	75 843	- 4 690	- 19 738	0	- 24 428	970 346
Vlaams gewest								
Belgen	5 406 656	370 791	345 094	+ 25 697	- 3 121	+ 37 589	+ 60 165	5 466 821
Vreemdelingen	234 923	28 909	6 542	+ 22 367	+ 9 529	- 37 589	- 5 693	229 230
Totaal	5 641 579	399 700	351 636	+ 48 064	+ 6 408	0	+ 54 472	5 696 051
Waals gewest								
Belgen	2 811 054	198 482	226 801	- 28 319	+ 1 057	+ 50 516	+ 23 254	2 834 308
Vreemdelingen	407 182	33 234	13 819	+ 19 415	- 1 070	- 50 516	- 32 171	375 011
Totaal	3 218 236	231 716	240 620	- 8 904	- 13	0	- 8 917	3 209 319
Het Rijk								
Belgen	8 968 860	612 825	642 415	- 29 590	- 28 691	+ 106 487	+ 48 206	9 017 066
Vreemdelingen	885 729	89 744	25 684	+ 64 060	+ 15 348	- 106 487	- 27 079	858 650
Totaal	9 854 589	702 569	668 099	+ 34 470	- 13 343	0	+ 21 127	9 875 716

1B.- BEVOLKINGSEVOLUTIE VAN 1.1.1982 TOT 1.1.1988 in o/oo.

	Natuurlijke groei	Migratiesaldo	Totale groei
Brussels gewest	- 4,72	- 19,84	- 24,56
Vlaams gewest	8,52	1,14	9,66
Waals gewest	- 2,77	0	- 2,77
Het Rijk	3,5	- 1,35	2,14

**Tabel I.- LOOP VAN DE BEVOLKING DER GEMEENTEN PER GESLACHT.
AANTAL HUWELIJKEN EN ECHTSCHIEDINGEN.**

**Tabel I.- LOOP VAN DE BEVOLKING DER GEMEENTEN PER GESLACHT.
- AANTAL HUWELIJKEN EN ECHTSCHIEDINGEN.**

	Opnemingen				Afvoeringen				Bevolking op 1 januari 1988			Huwelijken	Echtscheidingen
	Geboorten		Immigraties		Sterfgevallen		Emigraties		M	V	Totaal		
	M	V	M	V	M	V	M	V					
Het RIJK	60386	57062	223190	224422	53914	51926	224093	224162	4821803	5053913	9875716	56588	19830
De GEWESTEN													
Brussels Gewest	6234	5824	42400	42073	5555	6269	44232	43628	455055	515291	970346	4520	2700
Vlaams Gewest	33856	31906	101287	100951	29252	26830	101182	100286	2812992	2883059	5696051	34552	10290
Waals Gewest	20296	19332	79503	81398	19107	18827	78679	80248	1553756	1655563	3209319	17516	6840
waarvan													
Duits taalgebied	416	404	1248	1199	317	318	1237	1258	33014	33596	66610	407	84
De PROVINCIES													
Antwerpen	9701	9137	29965	29088	8132	7904	30247	29321	782237	805213	1587450	9277	3168
Brabant	13432	12624	75064	75030	11840	12129	75223	74412	1070283	1151535	2221818	11001	4715
Henegouwen	7862	7470	27729	29030	8069	7878	28671	29858	612688	658961	1271649	6881	2887
Luik	6182	5881	26185	26156	5657	5991	25811	25966	479634	512434	992068	5335	2203
Limburg	4702	4434	10656	10861	3057	2264	11316	11417	370359	366622	736981	4773	1027
Luxemburg	1570	1585	5143	5235	1383	1218	5038	5005	111116	115336	226452	1445	359
Namen	2831	2612	10080	10483	2489	2342	9561	9909	201651	213675	415326	2386	850
Oost-Vlaanderen	7526	7099	20135	20375	7440	6966	20470	20411	653907	674872	1328779	8206	2534
West-Vlaanderen	6580	6220	18233	18164	5847	5234	17756	17863	539928	555265	1095193	7284	2087

Tabel I.- LOOP VAN DE BEVOLKING DER GEMEENTEN PER GESLACHT.
- AANTAL HUWELIJKEN EN ECHTSCHIEDINGEN (vervolg).

	Opnemingen				Afvoeringen				Bevolking op 1 januari 1988			Huwe- lijken	Echt- schei- dingen
	Geboorten		Immigraties		Sterfgevallen		Emigraties		M	V	Totaal		
	M	V	M	V	M	V	M	V					
ANTWERPEN	9701	9137	29965	29088	8132	7904	30247	29321	782237	805213	1587450	9277	3168
Arr. ANTWERPEN	5589	5331	19438	18488	4945	5117	20129	19056	448266	470786	919052	5272	2069
Aartselaar	81	68	337	338	53	63	260	282	6 739	6 804	13 543	69	15
Antwerpen	2 917	2 813	8 426	7 288	2 953	3 057	10 202	8 936	228 422	247 622	476 044	2 542	1 283
Boechout	65	63	275	280	53	53	265	241	5 580	5 489	11 069	62	15
Boom	78	66	293	266	112	114	291	300	6 738	7 091	13 829	83	32
Borsbeek	71	79	346	346	30	47	309	345	4 471	4 646	9 117	69	17
Brasschaat	203	203	861	907	158	150	809	811	16 687	16 931	33 618	200	72
Brecht	126	105	557	539	80	58	313	318	9 661	9 188	18 849	133	29
Edegem	148	141	589	627	77	80	678	708	11 584	11 973	23 557	180	50
Essen	92	93	210	209	58	81	148	165	6 898	6 914	13 812	93	12
Hemiksem	44	49	187	189	51	67	245	218	4 678	4 693	9 371	53	25
Hove	46	40	188	190	34	25	175	201	3 779	3 914	7 693	58	11
Kalmthout	96	81	327	349	68	79	304	300	7 674	7 789	15 463	86	26
Kapellen	123	126	670	758	104	121	570	597	11 465	11 804	23 269	145	36
Kontich	109	112	466	483	68	63	406	415	9 202	9 273	18 475	132	34
Lint	60	39	163	177	20	22	119	113	3 181	3 233	6 414	30	10
Malle	72	72	230	239	41	43	243	238	5 851	5 765	11 616	59	19
Mortsel	179	162	826	747	130	133	834	784	12 724	13 394	26 118	167	61
Niel	44	32	158	172	61	61	166	176	3 892	3 987	7 879	46	22
Ranst	91	92	352	353	55	55	258	250	7 692	7 651	15 343	84	29
Rumst	55	68	272	280	77	61	231	272	6 740	6 752	13 492	94	25
Schelle	29	38	149	124	28	34	174	170	3 433	3 416	6 849	48	12
Schilde	107	81	510	516	76	64	388	440	8 961	9 154	18 115	106	23
Schoten	170	149	774	751	150	129	737	789	15 103	15 721	30 824	181	66
Stabroek	84	93	471	497	64	51	435	436	8 095	8 069	16 164	87	27
Wijnegem	40	36	239	277	46	47	235	231	3 959	4 293	8 252	42	26
Wommelgem	64	59	285	315	54	73	304	274	5 391	5 547	10 938	69	12
Wuustwezel	117	99	253	226	43	38	204	199	7 276	6 876	14 152	87	9
Zandhoven	56	61	207	203	48	46	159	169	5 202	5 148	10 350	62	10
Zoersel	97	93	391	417	49	101	302	341	8 212	8 490	16 702	97	19
Zwijndrecht	125	118	426	425	104	101	365	337	8 976	9 159	18 135	108	42
Arr. MECHELEN	1734	1529	4522	4519	1630	1521	4374	4387	144682	148908	293590	1653	498
Berlaar	52	46	149	165	63	52	133	150	4 753	4 873	9 626	60	11
Bonheiden	66	54	269	289	60	57	247	255	6 178	6 439	12 617	71	15
Bornem	118	88	238	223	104	112	181	200	9 231	9 197	18 428	75	20
Duffel	105	91	219	225	59	78	257	259	7 115	7 860	14 975	75	26
Heist-op-den-Berg	181	183	412	411	190	157	442	479	17 768	17 419	35 187	211	41
Lier	166	161	525	510	193	168	462	468	15 073	15 865	30 938	169	55
Mechelen	490	455	1 279	1 217	453	456	1 326	1 296	36 618	39 100	75 718	461	174
Nijlen	117	77	236	242	97	68	240	248	9 768	9 552	19 320	120	27
Putte	89	61	246	260	69	54	204	180	7 261	7 224	14 485	72	21
Puurs	81	67	196	201	77	56	207	203	7 619	7 581	15 200	95	29
Sint-Amands	38	45	109	128	49	62	101	78	3 597	3 575	7 172	25	15
Sint-Katelijne-Waver	94	89	368	376	90	82	285	297	8 728	8 979	17 707	90	25
Willebroek	137	112	276	272	126	119	289	274	10 973	11 244	22 217	129	39
Arr. TURNHOUT	2378	2277	6005	6081	1557	1266	5744	5878	189289	185519	374808	2352	601
Arendonk	76	48	133	106	46	40	122	114	5 552	5 364	10 916	63	19
Baarle-Hertog	15	12	74	62	15	7	71	59	1 098	1 014	2 112	14	1

Tabel I. - LOOP VAN DE BEVOLKING DER GEMEENTEN PER GESLACHT.
- AANTAL HUWELIJKEN EN ECHTSCHIEDINGEN (vervolg).

	Opnemingen				Afvoeringen				Bevolking op 1 januari 1988			Huwelijken	Echtscheidingen
	Geboorten		Immigraties		Sterfgevallen		Emigraties		M	V	Totaal		
	M	V	M	V	M	V	M	V	M	V	Totaal		
Balen	107	116	237	272	87	68	280	320	9 495	9 026	18 521	118	28
Beerse	87	91	277	260	54	45	261	239	6 807	6 747	13 554	76	18
Dessel	44	51	90	79	22	30	99	105	4 170	4 010	8 180	48	9
Geel	206	180	447	429	168	115	423	431	16 193	15 913	32 106	192	55
Grobbendonk	44	55	208	200	36	38	180	167	4 646	4 632	9 278	61	14
Herentals	137	160	399	440	98	80	392	491	11 999	12 238	24 237	143	47
Herenthout	43	45	93	97	29	21	93	93	4 046	3 816	7 862	53	14
Herselt	72	76	215	227	64	52	212	223	6 437	6 054	12 491	77	18
Hoogstraten	108	125	171	207	67	57	168	143	7 791	7 451	15 242	104	16
Hulshout	37	40	126	124	22	16	103	109	3 648	3 549	7 197	39	14
Kasterlee	117	102	270	252	57	42	216	216	7 990	7 594	15 584	93	14
Laakdal	81	76	204	218	53	39	190	187	7 207	6 882	14 089	87	26
Lille	97	105	197	211	60	37	207	199	6 720	6 351	13 071	86	23
Meerhout	59	61	137	153	40	36	112	130	4 549	4 442	8 991	56	17
Merkspas	52	40	132	128	29	22	108	128	3 452	3 328	6 780	58	4
Mol	161	153	450	461	107	106	461	461	15 170	15 099	30 269	179	38
Olen	69	69	164	184	42	18	176	200	5 143	4 988	10 131	55	12
Oud-Turnhout	64	62	249	251	28	26	246	230	5 594	5 515	11 109	73	16
Ravels	64	74	187	156	45	31	172	166	5 554	5 448	11 002	69	17
Retie	59	53	131	121	32	23	119	106	4 576	4 366	8 942	45	15
Rijkvorsel	66	52	150	137	42	35	136	137	4 856	4 588	9 444	55	18
Turnhout	274	218	686	713	180	180	716	710	18 330	19 237	37 567	273	90
Vorselaar	49	45	97	103	32	23	98	121	3 288	3 356	6 644	36	15
Vosselaar	66	60	180	192	26	20	150	144	4 636	4 504	9 140	66	13
Westerlo	124	108	301	298	76	59	233	249	10 342	10 007	20 349	133	30
BRABANT	13432	12624	75064	75030	11840	12129	75223	74412	1070283	1151535	2221818	11001	4715
Arr. BRUSSEL-HOOFDSTAD	6234	5824	42400	42073	5555	6269	44232	43628	455055	515291	970346	4520	2700
Anderlecht	517	520	2 776	2 596	532	513	2 885	2 706	41 753	46 869	88 622	379	208
Oudergem	161	174	1 151	1 268	158	207	1 163	1 203	13 389	15 697	29 086	124	59
Sint-Agatha-Berchem	112	100	672	787	108	168	742	756	8 707	10 132	18 839	98	31
Brussel	886	909	6 684	5 950	862	910	7 235	6 363	65 945	70 034	135 979	714	810
Etterbeek	262	240	2 050	2 204	224	296	2 092	2 140	20 094	24 150	44 244	211	110
Evere	173	213	1 111	1 174	171	166	1 193	1 189	13 894	16 361	30 255	145	66
Vorst	322	297	1 912	1 991	286	292	2 069	2 144	22 311	25 686	47 997	194	127
Ganshoren	112	95	780	848	130	180	791	903	9 160	11 300	20 460	97	43
Elsene	456	401	4 746	4 278	448	551	5 310	4 666	35 321	39 826	75 147	379	201
Jette	230	210	1 587	1 663	250	284	1 561	1 522	17 629	21 067	38 696	174	76
Koekelberg	113	116	768	753	97	94	789	851	7 376	8 565	15 941	69	41
Sint-Jans-Molenbeek	574	517	2 660	2 573	395	367	2 731	2 730	33 847	36 018	69 865	302	143
Sint-Gillis	307	281	2 903	2 615	263	281	2 418	2 588	21 109	21 929	43 038	191	131
Sint-Joost-ten-Node	206	130	1 188	1 217	88	119	1 050	987	10 218	10 661	20 879	75	48
Schaarbeek	749	635	3 762	3 770	620	667	4 010	4 222	49 482	54 834	104 316	355	229
Ukkel	375	387	3 120	3 374	396	514	3 155	3 326	34 439	41 302	75 741	386	152
Watermaal-Bosvoorde	142	142	1 030	1 008	142	158	1 035	1 024	11 221	13 341	24 562	142	48
Sint-Lambrechts-Woluwe	320	245	1 962	2 259	211	248	2 185	2 315	21 252	26 462	47 714	282	97
Sint-Pieters-Woluwe	217	212	1 538	1 745	174	254	1 818	1 993	17 908	21 057	38 965	203	80
Arr. HALLE-VILVOORDE	2911	2752	13214	13434	2595	2514	12592	12894	257506	266997	524503	2654	772
Affligem	50	53	221	194	39	52	214	190	5 696	5 784	11 480	48	23
Asse	152	134	643	587	130	131	623	570	13 029	13 557	26 586	118	32
Beersel	99	98	597	642	97	103	556	531	10 510	10 908	21 418	87	34
Bever	5	2	42	48	12	6	31	46	857	896	1 753	12	3
Dilbeek	210	190	879	925	176	179	793	867	17 713	18 578	36 291	205	50
Drogenbos	36	35	188	208	38	49	188	194	2 250	2 424	4 674	27	8
Galmaarden	51	26	141	129	35	28	103	101	3 564	3 565	7 129	37	8
Gooik	43	46	136	124	46	51	108	120	3 934	3 945	7 879	61	10
Grimbergen	158	178	816	801	146	171	844	881	15 226	16 125	31 351	149	35

Tabel I.- LOOP VAN DE BEVOLKING DER GEMEENTEN PER GESLACHT.
- AANTAL HUWELIJKEN EN ECHTSCHIEDINGEN (vervolg).

	Opnemingen				Afvoeringen				Bevolking op 1 januari 1988			Huwelijken	Echtscheidingen
	Geboorten		Immigraties		Sterfgevallen		Emigraties		M	V	Totaal		
	M	V	M	V	M	V	M	V					
Halle	204	178	594	559	192	143	628	620	15 833	16 451	32 284	158	52
Herne	26	26	112	112	43	35	137	133	3 006	3 047	6 053	41	10
Hoeilaart	52	42	290	285	42	48	221	244	4 443	4 586	9 029	49	13
Kampenhout	67	49	229	234	54	42	168	177	4 707	4 750	9 457	55	14
Kapelle-op-den-Bos	48	41	125	138	39	30	126	137	4 179	4 193	8 372	54	17
Kraainem	66	58	530	543	35	60	499	498	5 847	6 117	11 964	69	21
Lennik	37	43	206	211	26	34	126	155	3 912	4 014	7 926	40	15
Liedekerke	54	46	198	202	66	69	215	200	5 553	5 687	11 240	57	22
Linkebeek	23	22	160	153	22	26	157	164	2 265	2 315	4 580	23	8
Londerzeel	83	81	218	216	75	63	226	226	8 446	8 459	16 905	111	18
Machelen	66	65	316	304	77	55	322	305	5 478	5 742	11 220	65	26
Meise	84	100	401	419	69	55	335	374	8 074	8 251	16 325	74	20
Merchtem	76	67	205	193	75	63	217	200	6 451	6 487	12 938	88	19
Opwijk	63	68	180	160	58	52	186	182	5 635	5 746	11 381	80	14
Overijse	139	95	764	825	81	103	747	744	10 593	11 042	21 635	68	18
Pepingen	20	20	80	76	29	21	71	75	1 878	1 879	3 757	16	5
Roosdaal	47	55	165	162	60	43	161	188	4 993	4 998	9 991	66	11
Sint-Genesius-Rode	98	90	718	737	73	63	653	651	8 485	8 885	17 370	53	24
Sint-Pieters-Leeuw	187	163	732	763	130	150	752	788	13 974	14 542	28 516	134	32
Steenokkerzeel	45	46	209	189	59	43	200	182	4 821	4 966	9 787	44	16
Ternat	71	89	244	275	65	55	174	200	6 453	6 536	12 989	80	16
Vilvoorde	173	158	836	833	176	196	802	818	15 892	17 001	32 893	135	68
Wemmel	69	63	419	494	71	69	474	492	6 437	7 028	13 465	73	25
Wezembeek-Opdem	60	76	411	448	55	45	435	442	5 866	6 256	12 122	59	17
Zaventem	134	154	833	868	107	106	809	852	12 462	13 139	25 601	126	29
Zemst	115	95	376	377	97	75	291	347	9 044	9 098	18 142	92	39
Arr. LEUVEN	2436	2264	9084	9029	2181	1948	8801	8380	209055	214090	423145	2358	702
Aarschot	134	120	388	383	136	125	406	387	12 908	13 085	25 993	149	38
Begijnendijk	48	38	129	110	49	27	111	110	4 025	3 981	8 006	51	14
Bekkevoort	25	26	62	68	35	19	76	93	2 668	2 642	5 310	44	8
Bertem	50	51	207	223	41	39	177	166	4 068	4 136	8 204	35	18
Bierbeek	41	38	178	189	34	23	136	142	4 028	4 134	8 162	39	8
Boortmeerbeek	51	40	261	277	51	39	199	204	5 116	5 120	10 236	40	21
Boutersem	29	42	115	118	44	24	112	92	3 254	3 223	6 477	33	12
Diest	115	116	329	355	89	91	345	358	10 501	10 697	21 198	121	27
Geetbets	21	31	114	113	27	20	84	78	2 806	2 749	5 555	33	4
Glabbeek	35	21	71	79	30	26	67	64	2 472	2 368	4 840	25	3
Haacht	64	49	264	256	56	50	265	253	5 903	5 919	11 822	67	8
Herent	112	100	420	420	78	70	403	367	8 408	8 707	17 115	85	28
Hoegaarden	33	28	132	102	29	36	100	108	2 692	2 844	5 536	35	11
Holsbeek	34	35	151	139	37	34	109	108	3 776	3 684	7 460	41	8
Huldenberg	46	43	219	223	32	37	167	182	3 680	3 805	7 485	25	11
Keerbergen	47	47	266	258	46	25	216	213	5 026	4 941	9 967	40	17
Kortenaken	40	27	97	94	37	35	88	83	3 726	3 638	7 364	48	10
Kortenbergh	91	91	361	374	64	50	295	310	7 567	7 911	15 478	79	17
Landen	78	57	226	211	76	62	226	203	6 922	7 238	14 160	78	30
Leuven	620	615	2 298	2 264	466	494	2 795	2 445	40 611	43 569	84 180	565	167
Linter	26	31	93	92	35	36	80	106	3 255	3 309	6 564	37	11
Lubbeek	67	60	274	262	60	40	181	219	6 121	5 978	12 099	67	19
Oud-Heverlee	54	50	284	271	36	35	239	202	4 813	4 768	9 581	38	10
Rotselaar	67	50	246	255	58	36	181	183	5 951	6 006	11 957	38	13
Scherpenheuvel-Zichem	89	79	250	263	107	78	245	263	10 041	10 192	20 233	117	57
Tervuren	97	100	613	605	73	84	594	548	9 339	9 655	18 994	101	27
Tielt-Winge	58	51	158	138	36	31	123	124	4 435	4 329	8 764	50	13
Tienen	163	138	427	448	191	163	458	467	15 503	16 294	31 797	166	65
Tremelo	62	61	301	300	83	67	195	183	5 569	5 352	10 921	64	14
Zoutleeuw	39	29	150	139	45	52	128	119	3 871	3 816	7 687	47	13

**Tabel I.- LOOP VAN DE BEVOLKING DER GEMEENTEN PER GESLACHT.
- AANTAL HUWELIJKEN EN ECHTSCHIEDINGEN (vervolg).**

	Opnemingen				Afvoeringen				Bevolking op 1 januari 1988			Huwelijken	Echtscheidingen
	Geboorten		Immigraties		Sterfgevallen		Emigraties		M	V	Totaal		
	M	V	M	V	M	V	M	V					
Arr. NIJVEL	1851	1784	10366	10494	1509	1398	9598	9510	148667	155157	303824	1469	541
Bevekom	31	24	160	150	24	27	141	146	2 743	2 719	5 462	26	10
Eigenbrakel	160	167	883	854	137	122	819	857	15 184	16 015	31 199	115	49
Kasteelbrakel	43	50	268	262	32	30	236	241	3 636	3 836	7 472	44	20
Chastre	39	45	188	177	21	12	210	227	2 522	2 692	5 214	26	10
Chaumont-Gistoux	46	46	316	348	34	28	296	283	3 722	3 758	7 480	40	15
Court-Saint-Etienne	45	59	269	265	32	35	296	304	3 579	3 724	7 303	32	16
Genepiën	71	69	434	392	65	74	374	376	6 026	6 209	12 235	51	20
Graven	71	47	343	401	63	73	241	250	4 752	4 968	9 720	47	19
Hélécine	14	18	38	43	17	11	46	48	1 392	1 394	2 786	12	6
Incourt	21	18	114	105	21	25	79	71	1 585	1 663	3 248	16	6
Itter	28	26	122	145	33	28	145	132	2 378	2 493	4 871	20	8
Geldenaken	48	44	267	282	65	44	261	237	4 557	4 895	9 452	41	18
Terhulpen	38	39	240	244	29	16	213	229	3 448	3 713	7 161	38	10
Lasne	66	73	497	542	51	43	402	464	5 942	5 985	11 927	62	19
Mont-Saint-Guibert	37	33	154	171	14	18	197	172	2 323	2 371	4 694	21	12
Nijvel	161	141	693	703	113	111	566	612	10 767	11 659	22 426	119	73
Orp-Jauche	36	25	165	167	46	34	148	152	2 983	3 170	6 153	24	11
Ottignies-Louvain-la-Neuve	159	158	1 073	955	74	77	1 100	923	10 699	10 443	21 142	117	22
Perwijs	45	34	144	129	45	39	120	142	2 933	3 094	6 027	24	12
Ramillies	18	28	138	121	37	27	118	132	2 112	2 176	4 288	20	11
Rebecq	59	64	246	257	59	61	227	245	4 369	4 606	8 975	62	17
Rixensart	111	89	640	720	96	90	631	564	9 794	10 397	20 191	115	32
Tubeke	102	101	486	502	104	94	478	490	9 703	10 091	19 794	92	27
Villers-la-Ville	55	54	245	255	50	36	195	193	3 820	3 956	7 776	34	13
Walhain	41	28	140	157	19	24	119	122	2 238	2 288	4 526	21	12
Waterloo	115	139	1 143	1 175	100	100	1 098	1 077	12 471	12 958	25 429	115	34
Waver	191	165	960	972	128	119	842	821	12 989	13 884	26 873	135	39
HENEGOUWEN	7862	7470	27729	29030	8069	7878	28671	29858	612688	658961	1271649	6881	2887
Arr. AAT	429	413	1632	1705	526	502	1612	1656	36843	38920	75763	378	156
Aat	140	119	440	478	153	168	467	466	11 296	12 162	23 458	117	63
Beloeil	65	67	287	285	97	89	256	266	6 509	6 779	13 288	65	32
Bernissart	63	71	270	236	69	62	256	242	5 499	5 679	11 178	64	19
Brugellette	26	21	83	124	19	17	89	98	1 519	1 623	3 142	5	4
Chièvres	37	34	123	132	35	36	147	171	2 859	2 973	5 832	30	8
Elzele	34	38	136	131	44	29	127	127	2 507	2 677	5 184	26	6
Vloesberg	5	17	83	85	27	21	70	80	1 410	1 563	2 973	18	6
Frasnes-lez-Anvaing	59	46	210	234	82	80	200	206	5 244	5 464	10 708	53	18
Arr. CHARLEROI	2722	2663	10037	10324	2749	2702	10514	10597	205514	222912	428426	2376	1054
Aiseau-Presles	77	87	384	416	66	40	388	430	5 241	5 614	10 855	61	24
Chapelle-lez-Herlaimont	92	97	395	412	67	84	380	428	6 807	7 271	14 078	84	34
Charleroi	1 335	1 299	3 907	3 945	1 407	1 416	4 074	4 046	99 660	109 278	208 938	1 146	559
Châtelet	233	185	969	970	239	224	1 088	1 111	17 853	19 193	37 046	219	92
Courcelles	172	178	803	851	191	212	660	688	14 094	15 203	29 297	144	72
Farciennes	94	88	344	396	88	83	449	462	5 855	6 298	12 153	78	25
Fleurus	154	143	510	521	136	95	597	567	10 724	11 641	22 365	124	32
Fontaine-l'Évêque	110	114	385	451	106	97	493	504	8 441	9 290	17 731	112	41
Gerpinnes	68	62	378	406	61	62	392	367	5 395	5 689	11 084	64	23
Les Bons Villers	66	49	219	250	48	54	266	256	3 893	4 120	8 013	41	17
Manage	154	169	630	610	132	111	712	671	10 456	11 069	21 525	114	50
Montigny-le-Tilleul	33	39	402	376	55	53	288	332	4 755	5 219	9 974	60	24
Pont-à-Celles	70	86	367	384	92	126	367	395	7 433	7 919	15 352	90	39
Seneffe	64	67	344	336	61	45	360	340	4 907	5 108	10 015	39	22

**Tabel I.- LOOP VAN DE BEVOLKING DER GEMEENTEN PER GESLACHT.
- AANTAL HUWELIJKEN EN ECHTSCHIEDINGEN (vervolg).**

	Opnemingen				Afvoeringen				Bevolking op 1 januari 1988			Huwe- lijken	Echt- schei- dingen
	Geboorten		Immigraties		Sterfgevallen		Emigraties		M	V	Totaal		
	M	V	M	V	M	V	M	V					
Arr. BERGEN	1555	1371	5848	6505	1586	1539	6107	6764	118972	130744	249716	1302	559
Boussu	155	114	421	430	134	122	552	589	9 790	10 626	20 416	121	45
Colfontaine	129	131	538	532	163	145	536	594	10 440	11 375	21 815	121	54
Dour	91	84	333	396	121	147	319	324	8 126	8 956	17 082	80	32
Frameries	136	108	450	468	160	140	462	490	10 182	11 244	21 426	103	57
Hensies	36	44	124	143	36	35	128	159	3 502	3 517	7 019	29	16
Honnelles	33	27	114	104	30	43	94	97	2 404	2 519	4 923	20	9
Jurbeke	41	43	276	356	54	38	246	376	3 831	4 132	7 963	27	21
Lens	25	20	108	120	16	15	115	131	1 846	1 929	3 775	19	3
Bergen	571	524	2 201	2 530	544	472	2 363	2 629	42 030	47 485	89 515	482	200
Quaregnon	102	97	482	468	129	129	472	484	9 423	10 187	19 610	97	52
Quévy	48	29	158	170	39	38	168	165	3 560	3 681	7 241	36	10
Quiévrain	54	35	133	180	32	56	128	173	3 313	3 614	6 927	47	17
Saint-Ghislain	134	115	510	608	128	159	524	553	10 525	11 479	22 004	120	43
Arr. MOESKROEN	410	415	895	833	429	437	1047	1014	34673	36746	71419	399	146
Komen-Waasten	110	104	192	182	101	120	291	280	8 783	9 093	17 876	89	39
Moeskroen	300	311	703	651	328	317	756	734	25 890	27 653	53 543	310	107
Arr. ZINNIK	1025	980	3489	3659	967	952	3385	3672	80245	85341	165586	899	350
's Gravenbrakel	101	116	504	531	107	91	440	491	8 143	8 696	16 839	70	33
Ecaussinnes	59	59	214	212	51	50	221	200	4 571	4 807	9 378	60	27
Edingen	64	44	233	239	41	57	243	246	4 896	5 067	9 963	62	14
La Louvière	513	455	1 326	1 408	426	443	1 389	1 493	36 809	39 482	76 291	419	164
Le Roeulx	39	44	235	239	42	27	240	239	3 698	3 758	7 456	43	14
Lessen	94	92	287	285	132	127	250	293	7 707	8 266	15 973	86	35
Opzullik	27	29	178	172	36	24	150	154	3 093	3 105	6 198	32	13
Zinnik	128	141	512	573	132	133	452	556	11 328	12 160	23 488	127	50
Arr. THUIN	870	875	3405	3548	852	859	3460	3539	68594	72490	141084	757	329
Anderlues	64	69	255	259	69	65	251	253	5 491	5 831	11 322	42	20
Beaumont	37	40	171	193	33	31	153	169	2 946	3 094	6 040	40	9
Binche	190	180	579	634	199	214	625	610	15 730	16 852	32 582	185	69
Chimay	69	72	154	171	52	45	170	203	4 559	4 797	9 356	43	23
Erquelinnes	63	62	223	203	59	62	218	194	4 765	5 090	9 855	55	27
Estinnes	35	37	250	213	34	35	219	204	3 351	3 479	6 830	43	15
Froidchapelle	24	19	63	87	22	13	63	72	1 330	1 393	2 723	10	5
Ham-sur-Heure- Nalinnes	62	80	386	407	66	82	352	399	5 814	6 145	11 959	73	20
Lobbes	31	31	162	171	33	32	172	166	2 580	2 717	5 297	24	13
Merbes-le-Château	30	22	151	122	31	28	154	142	1 912	1 968	3 880	20	11
Momignies	31	31	99	111	24	27	95	112	2 519	2 586	5 105	27	22
Morlanwelz	123	102	476	489	115	140	501	487	8 523	9 034	17 557	93	54
Sivry-Rance	28	33	117	109	31	18	92	98	2 212	2 266	4 478	24	9
Thuin	83	97	319	379	84	67	395	430	6 862	7 238	14 100	78	32
Arr. DOORNIK	851	753	2423	2456	960	887	2546	2616	67847	71808	139655	770	293
Antoing	50	40	171	195	63	54	200	209	3 826	4 070	7 896	34	23
Brunehaut	49	38	101	125	43	54	123	125	3 699	3 812	7 511	37	15
Celles	35	29	114	136	49	29	95	127	2 656	2 742	5 398	32	8
Estaimpuis	61	58	193	209	57	45	262	255	4 595	4 890	9 485	54	10
Leuze-en-Hainaut	88	62	267	295	79	89	241	265	6 126	6 630	12 756	60	27
Mont-de-l'Enclus	22	11	77	78	40	22	79	62	1 534	1 519	3 053	13	7
Pecq	33	19	89	89	33	31	128	128	2 540	2 584	5 124	28	2
Péruwelz	94	98	346	320	98	94	348	293	8 067	8 438	16 505	104	39
Rumes	25	28	63	54	30	39	74	76	2 555	2 623	5 178	11	14
Doornik	394	370	1 002	955	468	430	996	1 076	32 249	34 500	66 749	397	148

**Tabel I.- LOOP VAN DE BEVOLKING DER GEMEENTEN PER GESLACHT.
- AANTAL HUWELIJKEN EN ECHTSCHIEDINGEN (vervolg).**

	Opnemingen				Afvoeringen				Bevolking op 1 januari 1988			Huwe- lijken	Echt- schei- dingen
	Geboorten		Immigraties		Sterfgevallen		Emigraties		M	V	Totaal		
	M	V	M	V	M	V	M	V					
LUIK	6182	5881	26185	26156	5657	5991	25811	25966	479634	512434	992068	5335	2203
Arr. HOEI	616	531	2966	2941	593	531	2691	2685	44013	46832	90845	503	192
Amay	85	70	324	325	99	85	337	327	6 091	6 602	12 693	67	29
Anthisnes	27	26	99	102	18	20	85	70	1 706	1 740	3 446	16	6
Burdinne	15	7	69	59	10	16	67	60	1 066	1 122	2 188	18	5
Clavier	33	25	135	146	31	27	115	114	1 824	1 844	3 668	16	8
Engis	32	30	173	172	33	31	218	217	2 782	2 932	5 714	38	7
Ferrières	29	26	148	140	14	24	99	105	1 794	1 874	3 668	29	3
Hamoir	16	16	109	99	20	19	109	94	1 531	1 680	3 211	24	4
Héron	19	20	131	130	27	28	99	113	1 811	1 865	3 676	14	10
Hoei	114	92	583	559	106	107	592	547	8 143	9 083	17 226	116	56
Marchin	26	26	184	163	31	26	131	133	2 331	2 362	4 693	19	8
Modave	21	21	104	113	28	16	122	123	1 574	1 565	3 139	16	4
Nandrin	27	32	167	195	24	19	123	131	1 984	2 083	4 067	28	7
Ouffet	19	22	68	68	16	14	51	65	1 214	1 218	2 432	14	5
Tinlot	22	11	67	50	8	10	53	64	917	935	1 852	8	3
Verlaine	14	24	103	93	12	5	60	54	1 445	1 502	2 947	9	4
Villers-le-Bouillet	36	21	175	202	33	26	153	168	2 347	2 530	4 877	20	12
Wanze	81	62	327	325	83	58	277	300	5 453	5 895	11 348	51	21
Arr. LUIK	3553	3408	15832	15867	3336	3725	15972	16109	283877	307108	590985	3055	1453
Ans	173	152	816	839	126	158	765	793	12 965	14 066	27 031	135	59
Awans	52	42	196	223	40	48	185	185	3 633	3 898	7 531	30	13
Aywaille	40	56	246	260	35	41	214	198	4 230	4 431	8 661	58	14
Bitsingen	53	37	173	210	46	45	150	163	3 867	3 984	7 851	46	11
Beyne-Heusay	71	72	292	315	52	61	367	356	5 486	5 826	11 312	53	22
Blégny	81	85	271	285	67	61	307	272	5 555	5 784	11 339	54	22
Chaufontaine	97	110	605	623	97	158	512	596	9 630	10 391	20 021	123	43
Comblain-au-Pont	23	33	182	146	29	27	149	176	2 461	2 561	5 022	30	9
Dalhem	28	39	98	119	21	18	118	130	2 725	2 766	5 491	28	8
Esneux	68	79	383	433	70	84	368	364	5 704	6 163	11 867	58	25
Flémalle	140	135	673	685	191	160	779	796	12 927	14 040	26 967	148	75
Fléron	89	86	408	434	73	80	461	437	7 592	8 263	15 855	89	38
Grâce-Hollogne	148	106	593	612	128	116	613	658	10 737	11 274	22 011	110	42
Herstal	224	183	960	1 023	157	175	1 000	988	17 697	19 222	36 919	185	96
Juprelle	31	48	203	194	51	51	154	160	3 537	3 676	7 213	28	9
Luik	1 238	1 167	5 523	5 178	1 268	1 477	5 516	5 424	95 207	105 105	200 312	1 021	597
Neupré	45	35	219	229	36	46	199	207	4 189	4 282	8 471	42	15
Oupeye	139	153	561	567	104	101	555	558	11 210	12 010	23 220	123	46
Saint-Nicolas	140	158	635	686	115	145	721	721	11 581	12 532	24 113	134	55
Seraing	333	343	1 469	1 439	395	438	1 499	1 556	29 219	32 208	61 427	315	161
Soumagne	88	73	334	367	70	65	335	351	6 526	6 714	13 240	54	33
Sprimont	83	69	362	349	56	57	300	315	5 145	5 383	10 528	56	11
Trooz	58	46	202	215	33	33	235	224	3 741	3 844	7 585	40	19
Wezet	111	101	428	436	76	80	470	481	8 313	8 685	16 998	95	30
Arr. VERVIERS	1647	1582	5779	5753	1327	1361	5682	5755	121844	126982	248826	1459	456
Amel	37	25	41	47	16	17	55	62	2 463	2 326	4 789	26	4
Aubel	36	32	82	80	23	17	45	67	1 713	1 721	3 434	17	3
Baelen	17	22	101	120	13	17	91	84	1 526	1 571	3 097	26	3
Büllingen	25	40	45	43	29	22	47	68	2 599	2 564	5 163	37	1
Burg-Reuland	17	20	36	36	16	13	43	46	1 840	1 779	3 619	28	1
Bütgenbach	38	31	41	40	21	19	71	51	2 515	2 435	4 950	35	4
Dison	93	93	467	478	74	83	480	477	6 841	7 176	14 017	79	33
Eupen	93	103	289	273	92	96	276	303	8 160	8 798	16 958	92	30
Herve	101	109	359	356	67	57	300	333	7 573	7 682	15 255	90	18
Jalhay	41	59	171	196	20	24	150	163	2 926	2 947	5 873	36	6

**Tabel I.- LOOP VAN DE BEVOLKING DER GEMEENTEN PER GESLACHT.
- AANTAL HUWELIJKEN EN ECHTSCHIEDINGEN (vervolg).**

	Opnemingen				Afvoeringen				Bevolking op 1 januari 1988			Huwe- lijken	Echt- schei- dingen
	Geboorten		Immigraties		Sterfgevallen		Emigraties		M	V	Totaal		
	M	V	M	V	M	V	M	V					
Kelmis	62	46	276	285	43	45	242	254	4 705	4 782	9 487	66	25
Lierneux	15	7	69	83	18	16	69	69	1 529	1 521	3 050	17	4
Limburg	30	30	122	123	29	41	131	139	2 506	2 660	5 166	36	11
Lontzen	29	26	157	154	24	29	154	139	2 185	2 211	4 396	29	8
Malmédy	72	59	187	169	66	66	141	172	4 866	5 277	10 143	62	31
Olné	20	23	110	110	14	10	98	93	1 668	1 631	3 299	19	5
Pepinster	60	49	289	285	40	43	313	313	4 380	4 590	8 970	62	16
Plombières	58	53	221	224	53	46	234	239	4 240	4 187	8 427	55	15
Raeren	62	55	292	242	40	36	274	245	4 405	4 355	8 760	36	8
Sankt Vith	53	58	71	79	36	41	75	90	4 142	4 346	8 488	58	3
Spa	51	57	314	330	63	77	283	289	4 565	5 120	9 685	56	26
Stavelot	35	43	154	159	29	33	144	135	3 052	3 120	6 172	28	10
Stoumont	16	14	86	88	19	8	71	81	1 231	1 244	2 475	9	8
Theux	60	61	277	255	53	45	241	243	4 773	4 929	9 702	52	14
Thimister-Clermont	33	28	88	88	13	26	104	106	2 054	2 045	4 099	31	5
Trois-Ponts	14	8	54	50	13	11	54	59	1 000	1 103	2 103	6	2
Verviers	379	345	1 132	1 087	325	347	1 245	1 169	25 496	27 859	53 355	289	144
Weismes	37	29	81	87	30	29	86	84	2 937	2 859	5 796	39	6
Welkenraedt	63	57	167	186	48	47	165	182	3 954	4 144	8 098	43	12
Arr. BORGWORM	366	360	1608	1595	401	374	1466	1417	29900	31512	61412	318	102
Berloz	12	17	58	58	18	15	50	47	1 195	1 206	2 401	17	2
Braives	24	29	128	125	42	22	112	111	2 275	2 420	4 695	18	9
Crisnée	11	10	56	46	10	10	69	58	1 104	1 128	2 232	15	0
Donceel	16	16	80	54	13	16	78	53	1 128	1 147	2 275	10	3
Faimes	12	18	91	96	20	25	68	76	1 408	1 392	2 800	5	5
Fexhe-le-Haut-Clocher	18	15	61	68	24	21	55	57	1 265	1 307	2 572	16	5
Geer	10	16	57	53	15	12	63	52	1 175	1 200	2 375	4	0
Hannuit	71	71	234	225	69	65	218	192	5 485	5 895	11 380	65	23
Lijsem	19	11	90	93	17	16	63	66	1 306	1 364	2 670	10	9
Oerle	13	18	89	102	23	13	92	104	1 501	1 596	3 097	21	8
Remicourt	26	21	103	99	26	27	113	116	2 090	2 286	4 376	28	5
Saint-Georges-sur-Meuse	40	29	200	192	37	38	171	156	3 071	3 189	6 260	25	7
Borgworm	78	79	310	327	71	86	278	284	6 010	6 451	12 461	75	25
Wasseiges	16	10	51	57	16	8	36	45	887	931	1 818	9	1
LIMBURG	4702	4434	10656	10861	3057	2264	11316	11417	370359	366622	736981	4773	1027
Arr. HASSELT	2304	2111	5289	5454	1475	1112	5817	5701	180737	180391	361128	2257	536
As	45	35	122	130	29	20	142	131	3 279	3 282	6 561	40	6
Beringen	248	225	515	510	123	101	606	541	18 064	17 771	35 835	199	48
Diepenbeek	89	89	293	277	78	44	256	239	8 153	7 917	16 070	99	26
Genk	451	436	765	788	206	140	986	1 000	30 935	30 564	61 499	389	104
Gingelom	38	29	75	88	55	42	114	122	3 603	3 663	7 266	53	12
Halen	29	37	106	120	35	39	101	119	3 825	3 768	7 593	51	8
Ham	61	41	110	139	31	29	123	123	4 411	4 319	8 730	50	13
Hasselt	408	367	1 033	1 072	265	228	1 083	1 069	32 203	33 595	65 798	442	103
Herk-de-Stad	55	47	154	162	49	35	155	158	5 120	5 259	10 379	59	9
Heusden-Zolder	189	177	371	398	101	56	429	420	14 389	13 908	28 297	154	31
Leopoldsborg	105	88	272	277	58	47	292	297	6 799	6 816	13 615	73	28
Lummen	79	80	166	156	51	30	170	178	6 350	6 073	12 423	86	16
Nieuwerkerken	27	20	86	78	34	26	84	86	2 981	2 903	5 884	30	11
Opglabbeek	51	42	117	110	27	15	125	105	3 947	3 773	7 720	48	5
Sint-Truiden	211	176	484	519	193	163	519	509	18 044	18 574	36 618	235	72
Tessenderlo	68	78	224	227	60	41	244	234	7 105	7 081	14 186	104	14
Zonhoven	99	109	265	290	65	39	262	257	8 571	8 346	16 917	116	28
Zutendaal	51	35	131	113	15	17	126	113	2 958	2 779	5 737	29	2

Tabel I.- LOOP VAN DE BEVOLKING DER GEMEENTEN PER GESLACHT.
- AANTAL HUWELIJKEN EN ECHTSCHIEDINGEN (vervolg).

	Opnemingen				Afvoeringen				Bevolking op 1 januari 1988			Huwe- lijken	Echt- schei- dingen
	Geboorten		Immigraties		Sterfgevallen		Emigraties		M	V	Totaal		
	M	V	M	V	M	V	M	V					
Arr. MAASEIK	1353	1335	2750	2752	715	504	2799	2910	99841	96825	196666	1375	218
Bocholt	74	81	149	170	39	34	155	170	5 316	5 227	10 543	74	7
Bree	89	70	185	190	53	28	204	195	6 699	6 760	13 459	85	19
Dilsen-Stokkem	101	128	234	248	61	46	273	270	8 485	8 249	16 734	102	29
Hamont-Achel	79	79	179	179	43	33	188	211	6 284	5 991	12 275	105	11
Hechtel-Eksel	78	73	168	174	45	22	150	160	4 925	4 689	9 614	80	13
Houthalen-Helchteren	183	195	419	384	76	47	426	427	13 393	13 092	26 485	160	20
Kinrooi	69	65	112	106	40	22	120	127	5 395	5 061	10 456	80	5
Lommel	163	179	305	273	97	69	304	317	13 624	13 226	26 850	185	30
Maaseik	136	120	290	322	81	74	306	319	10 593	10 301	20 894	155	32
Meeuwen-Gruitrode	85	86	117	119	29	16	114	132	5 698	5 523	11 221	75	8
Neerpelt	117	84	253	247	47	51	232	212	6 943	6 751	13 694	75	14
Overpelt	68	75	169	149	45	29	151	164	5 774	5 551	11 325	95	20
Peer	111	100	170	191	59	33	176	206	6 712	6 404	13 116	104	10
Arr. TONGEREN	1045	988	2617	2655	867	648	2700	2806	89781	89406	179187	1141	273
Aiken	53	47	149	174	46	36	171	181	4 978	4 981	9 959	69	18
Bilzen	184	164	330	376	122	79	420	458	13 280	13 273	26 553	182	36
Borgloon	51	52	120	120	58	55	151	152	4 962	5 082	10 044	53	14
Heers	23	30	86	93	41	41	64	69	3 252	3 235	6 487	50	12
Herstappe	2	2	7	4	2	1	6	1	50	48	98	0	1
Hoeselt	39	49	152	135	29	31	130	128	4 353	4 189	8 542	67	13
Kortessem	42	44	141	112	31	15	127	133	3 838	3 837	7 675	45	13
Lanaken	116	137	496	480	103	58	393	423	10 885	10 430	21 315	121	31
Maasmechelen	242	206	375	396	119	102	477	500	16 803	16 650	33 453	212	50
Riemst	90	74	217	219	75	51	234	233	7 585	7 451	15 036	85	15
Tongeren	149	129	353	346	181	126	373	353	14 508	15 079	29 587	194	50
Voeren	20	24	67	72	19	27	59	66	2 098	2 045	4 143	24	8
Wellen	34	30	124	128	41	26	95	109	3 189	3 106	6 295	39	12
LUXEMBURG	1570	1585	5143	5235	1383	1218	5038	5005	111116	115336	226452	1445	359
Arr. AARLEN	301	289	1074	1106	287	241	1126	1110	23201	23967	47168	318	109
Aarlen	146	142	537	554	125	108	592	553	10 867	11 342	22 209	183	49
Attert	20	20	52	54	23	19	55	62	1 584	1 536	3 120	16	3
Aubange	81	77	296	286	92	73	290	301	6 985	7 257	14 242	81	35
Martelange	4	11	42	40	14	7	35	27	723	740	1 463	9	3
Messancy	50	39	147	172	33	34	154	167	3 042	3 092	6 134	29	19
Arr. BASTENAKEN	305	258	799	754	232	193	701	696	18329	18655	36984	255	30
Bastenaken	110	94	215	216	60	49	188	190	5 818	6 029	11 847	81	9
Bertogne	21	20	58	57	17	12	32	35	1 279	1 217	2 496	17	1
Fauvillers	16	19	39	38	13	6	54	67	834	768	1 602	17	2
Gouvy	32	30	100	106	26	25	80	80	2 176	2 170	4 346	35	2
Houffalize	33	30	102	83	34	37	85	79	2 026	2 121	4 147	30	2
Sainte-Ode	11	7	73	62	14	10	78	61	992	1 016	2 008	13	1
Vaux-sur-Sûre	29	19	76	59	29	16	64	65	1 894	1 852	3 746	31	2
Vielsalm	53	39	136	133	39	38	120	119	3 310	3 482	6 792	31	11
Arr. MARCHE-EN-FAMENNE	328	351	1245	1262	271	242	1234	1229	22056	23224	45280	278	61
Durbuy	58	59	251	256	58	39	192	179	4 046	4 317	8 363	38	13
Erezée	18	17	83	73	13	13	70	63	1 126	1 145	2 271	20	3
Hotton	36	38	147	140	26	17	149	139	2 105	2 189	4 294	23	6
La Roche-en-Ardenne	27	21	85	86	31	20	83	98	1 912	2 036	3 948	27	3
Manhay	18	20	77	73	16	19	72	81	1 325	1 297	2 622	25	7
Marche-en-Famenne	124	132	353	384	73	87	435	430	7 330	7 878	15 208	90	19
Nassogne	26	31	110	114	23	23	118	125	2 110	2 184	4 294	31	4
Rendeux	10	16	87	91	21	18	52	68	1 013	1 037	2 050	10	2
Tenneville	11	17	52	45	10	6	63	46	1 089	1 141	2 230	14	4

Tabel I. - LOOP VAN DE BEVOLKING DER GEMEENTEN PER GESLACHT.
- AANTAL HUWELIJKEN EN ECHTSCHEIDINGEN (vervolg).

	Opnemingen				Afvoeringen				Bevolking op 1 januari 1988			Huwe- lijken	Echt- schei- dingen
	Geboorten		Immigraties		Sterfgevallen		Emigraties		M	V	Totaal		
	M	V	M	V	M	V	M	V					
Arr. NEUFCHATEAU	343	375	1070	1090	329	278	1033	1034	25701	26640	52341	319	81
Bertrix	58	64	101	98	43	39	154	136	3 565	3 742	7 307	47	18
Bouillon	24	35	111	126	31	40	111	99	2 635	2 738	5 373	36	12
Daverdisse	8	6	28	39	6	13	28	34	714	758	1 472	7	4
Herbeumont	8	8	47	41	15	10	34	33	659	715	1 374	10	0
Léglise	24	29	69	64	28	19	56	49	1 683	1 647	3 330	16	3
Libin	37	28	119	124	26	14	83	75	2 036	2 124	4 160	23	8
Libramont-Chevigny	57	62	165	165	36	34	153	143	4 042	4 277	8 319	57	8
Neufchâteau	34	40	105	85	38	40	121	118	2 947	2 919	5 866	30	8
Paliseul	27	32	92	115	32	23	86	103	2 395	2 431	4 826	31	3
Saint-Hubert	41	32	107	106	39	20	104	126	2 735	2 810	5 545	38	6
Tellin	12	15	59	54	16	15	61	55	990	1 081	2 071	13	4
Wellin	13	24	67	73	19	11	42	63	1 300	1 398	2 698	11	7
Arr. VIRTON	293	312	955	1023	264	264	944	936	21829	22850	44679	275	78
Chiny	22	32	95	100	28	29	108	98	2 260	2 289	4 549	17	8
Etalle	28	21	74	91	23	17	76	76	1 853	1 888	3 741	30	5
Florenville	41	37	129	145	44	53	113	126	2 716	2 914	5 630	28	11
Habay	57	40	124	122	24	32	114	119	2 990	3 013	6 003	46	16
Meix-devant-Virton	21	14	70	71	15	19	56	63	1 285	1 316	2 601	18	4
Musson	17	32	63	63	11	18	84	76	1 838	1 855	3 693	18	7
Rouvroy	11	12	65	51	15	11	36	44	927	944	1 871	14	2
Saint-Léger	15	21	58	56	12	9	59	60	1 426	1 436	2 862	21	5
Tintigny	21	22	58	73	21	17	59	54	1 565	1 693	3 258	18	4
Virton	60	81	219	251	71	59	239	220	4 969	5 502	10 471	65	16
NAMEN	2831	2612	10080	10483	2489	2342	9561	9909	201651	213675	415326	2386	850
Arr. DINANT	681	598	2410	2673	588	508	2236	2435	44638	47026	91664	562	164
Anhée	41	39	151	179	45	42	186	188	3 132	3 321	6 453	45	18
Beauraing	67	51	159	202	43	41	161	174	3 828	4 089	7 917	37	3
Bièvre	19	21	53	67	22	11	44	45	1 517	1 521	3 038	16	2
Ciney	103	98	336	364	89	58	276	279	6 611	7 064	13 675	84	25
Dinant	83	83	293	333	80	86	279	283	5 758	6 267	12 025	67	41
Gedinne	23	29	74	76	26	22	67	77	1 990	2 103	4 093	33	0
Hamois	46	47	204	185	30	27	170	183	2 832	2 874	5 706	34	15
Hastière	47	24	175	288	24	28	134	221	2 069	2 273	4 342	32	12
Havelange	29	29	101	124	37	22	102	119	2 069	2 191	4 260	28	9
Houyet	27	26	131	125	27	25	105	122	1 979	2 033	4 012	22	7
Onhaye	25	15	88	73	18	16	82	83	1 386	1 412	2 798	19	7
Rochefort	83	58	281	287	63	59	285	274	5 437	5 680	11 117	77	18
Somme-Leuze	27	17	113	110	20	17	83	94	1 444	1 466	2 910	11	0
Vresse-sur-Semois	15	16	58	51	20	16	78	80	1 262	1 317	2 579	18	1
Yvoir	46	45	193	209	44	38	184	213	3 324	3 415	6 739	39	6
Arr. NAMEN	1755	1672	6166	6220	1560	1507	5824	5876	128434	137245	265679	1484	582
Andenne	141	154	501	515	127	122	445	463	11 065	11 647	22 712	111	57
Assesse	46	37	134	135	29	24	153	139	2 665	2 683	5 348	21	3
Eghezée	88	76	240	252	73	60	236	236	5 631	5 834	11 465	64	23
Fernelmont	27	39	166	152	39	26	109	122	2 762	2 804	5 566	30	11
Floreffe	39	51	224	230	32	35	158	172	3 111	3 326	6 437	34	13
Fosses-la-Ville	48	31	223	203	39	32	205	235	3 911	3 955	7 866	50	20
Gembloux	129	108	428	394	118	112	395	383	9 082	9 475	18 557	112	46
Gesves	33	32	156	163	31	35	131	129	2 304	2 348	4 652	30	9
Jemeppe-sur-Sambre	97	113	441	448	107	108	429	477	8 146	8 692	16 838	94	46
La Bruyère	60	46	158	159	40	21	165	182	3 326	3 401	6 727	38	15
Mettet	61	62	273	293	58	41	250	255	4 983	5 122	10 105	70	13
Namen	702	640	2 114	2 132	570	613	2 024	1 947	48 988	54 116	103 104	566	225
Ohey	19	20	98	98	15	15	105	99	1 743	1 804	3 547	28	6
Profondeville	62	61	293	304	62	59	276	280	4 494	4 695	9 189	51	19

Tabel I.- LOOP VAN DE BEVOLKING DER GEMEENTEN PER GESLACHT.
- AANTAL HUWELIJKEN EN ECHTSCHIEDINGEN (vervolg).

	Opnemingen				Afvoeringen				Bevolking op 1 januari 1988			Huwe- lijken	Echt- schei- dingen
	Geboorten		Immigraties		Sterfgevallen		Emigraties		M	V	Totaal		
	M	V	M	V	M	V	M	V					
Sambreville	167	164	569	581	190	169	599	568	13 157	14 059	27 216	152	66
Sombrefe	36	38	148	161	30	35	144	189	3 066	3 284	6 350	33	10
Arr. PHILIPPEVILLE	395	342	1504	1590	341	327	1501	1598	28579	29404	57983	340	104
Cerfontaine	29	22	97	112	26	21	87	93	1 969	2 074	4 043	36	7
Couvin	80	83	277	294	70	70	297	308	6 354	6 572	12 926	74	32
Doische	26	15	101	91	19	22	69	74	1 398	1 377	2 775	12	4
Florennes	67	59	264	300	71	48	323	313	5 136	5 248	10 384	74	23
Philippeville	61	48	234	244	33	33	214	229	3 485	3 499	6 984	31	12
Viroinval	33	28	158	153	43	48	149	162	2 734	2 851	5 585	32	6
Walcourt	99	87	373	396	79	85	362	419	7 503	7 783	15 286	81	20
OOST-VLAANDEREN	7526	7099	20135	20375	7440	6966	20470	20411	653907	674872	1328779	8206	2534
Arr. AALST	1272	1324	3565	3462	1470	1307	3715	3723	127181	131242	258423	1646	535
Aalst	378	388	1 027	938	455	357	1 203	1 115	37 578	39 136	76 714	488	162
Denderleeuw	89	109	271	262	70	63	311	279	8 120	8 337	16 457	96	32
Erpe-Mere	82	93	307	322	96	120	302	298	9 244	9 376	18 620	116	38
Geraardsbergen	160	123	389	350	182	162	330	346	14 806	15 275	30 081	192	83
Haaltert	86	90	259	267	97	78	262	284	8 454	8 529	16 983	123	26
Herzele	69	75	223	224	103	83	200	216	7 791	7 841	15 632	91	37
Lede	86	85	244	243	76	85	269	250	8 401	8 748	17 149	101	41
Ninove	172	190	451	456	177	165	445	473	16 393	16 935	33 328	212	60
Sint-Lievens-Houtem	42	48	116	107	61	51	120	127	4 432	4 533	8 965	54	16
Zottegem	108	123	278	293	153	143	273	335	11 962	12 532	24 494	173	40
Arr. DENDERMONDE	1060	958	2620	2635	984	884	2672	2583	90149	91455	181604	1119	350
Berlare	80	70	169	197	74	65	196	217	6 309	6 320	12 629	80	20
Buggenhout	63	69	189	192	83	67	204	197	6 647	6 588	13 235	60	23
Dendermonde	236	224	625	622	222	259	637	551	20 893	21 534	42 427	266	89
Hamme	142	118	243	209	110	102	240	253	11 410	11 291	22 701	157	46
Laarne	74	50	177	167	57	43	157	162	5 681	5 650	11 331	67	17
Lebbeke	92	75	228	244	98	75	291	243	8 391	8 413	16 804	105	31
Waasmunster	57	61	261	224	48	37	204	200	4 526	4 575	9 101	72	14
Wetteren	131	136	329	345	145	98	361	363	11 019	11 776	22 795	132	53
Wichelen	43	60	160	177	54	50	179	183	5 314	5 391	10 705	68	19
Zele	142	95	239	258	93	88	203	214	9 959	9 917	19 876	112	38
Arr. EEKLO	437	373	1054	1065	471	383	1147	1227	39485	39515	79000	471	135
Assenede	87	69	195	215	82	67	164	181	6 713	6 760	13 473	90	17
Eeklo	102	87	244	241	109	84	279	293	9 318	9 802	19 120	104	43
Kaprijke	37	39	90	83	37	30	92	91	3 058	2 973	6 031	28	11
Maldegem	119	93	202	197	106	95	259	304	10 733	10 501	21 234	138	34
Sint-Laureins	31	26	127	141	40	38	111	133	3 321	3 211	6 532	39	9
Zelzate	61	59	196	188	97	69	242	225	6 342	6 268	12 610	72	21
Arr. GENT	2825	2646	8250	8464	2782	2726	8517	8326	236542	248149	484691	2959	981
Aalter	103	83	239	274	94	74	186	175	8 126	8 066	16 192	89	21
Deinze	162	133	419	421	147	123	321	350	12 664	12 895	25 559	156	27
De Pinte	43	52	222	202	25	34	180	186	4 523	4 630	9 153	34	11
Destelbergen	79	80	299	332	74	90	318	335	8 078	8 133	16 211	95	41
Evergem	169	154	428	435	142	167	457	455	14 508	14 754	29 262	187	50
Gavere	68	49	175	187	61	42	158	167	5 165	5 386	10 551	66	14
Gent	1 404	1 335	3 767	3 693	1 447	1 417	4 458	4 113	111 733	120 887	232 620	1 402	600
Knesselare	40	34	99	117	53	27	109	120	3 907	3 889	7 796	58	15
Lochristi	91	81	352	386	101	98	254	280	8 430	8 515	16 945	109	23
Lovendegem	44	45	187	226	43	44	174	197	4 310	4 495	8 805	45	17
Melle	65	41	227	235	47	60	233	262	4 738	5 260	9 998	56	20
Merelbeke	109	110	404	430	101	106	354	346	9 817	10 022	19 839	134	27
Moerbeke	27	31	90	86	25	33	85	79	2 751	2 801	5 552	34	11

Tabel I.- LOOP VAN DE BEVOLKING DER GEMEENTEN PER GESLACHT.
- AANTAL HUWELIJKEN EN ECHTSCHIEDINGEN (vervolg).

	Opnemingen				Afvoeringen				Bevolking op 1 januari 1988			Huwelijken	Echtscheidingen
	Geboorten		Immigraties		Sterfgevallen		Emigraties		M	V	Totaal		
	M	V	M	V	M	V	M	V					
Nazareth	54	51	223	238	57	68	158	160	4 704	4 847	9 551	56	4
Nevele	46	63	152	140	61	45	145	139	5 271	5 196	10 467	73	10
Oosterzele	63	75	193	219	74	66	175	175	6 026	6 170	12 196	78	16
Sint-Martens-Latem	51	36	216	244	31	29	194	189	3 826	3 972	7 798	46	10
Waarschoot	40	39	101	112	43	40	142	128	3 813	3 941	7 754	47	23
Wachtebeke	26	38	141	152	36	39	115	127	3 484	3 570	7 054	54	10
Zomergem	54	42	147	160	39	61	123	157	4 012	4 046	8 058	54	14
Zulte	87	74	169	175	81	63	178	186	6 656	6 674	13 330	86	17
Arr. OUDENAARDE	627	572	1730	1833	657	668	1616	1712	54860	56786	111646	701	170
Brakel	62	61	224	229	81	98	146	140	6 656	7 000	13 656	72	18
Horebeke	9	6	22	26	13	12	27	34	926	925	1 851	11	2
Kluisbergen	35	30	109	128	44	37	105	122	2 973	3 057	6 030	43	3
Kruishoutem	42	37	124	127	40	42	126	119	3 678	3 548	7 226	55	11
Lierde	34	24	93	90	34	32	90	77	3 063	3 065	6 128	42	12
Maarkedal	38	48	116	159	53	55	122	134	3 116	3 178	6 294	44	9
Oudenaarde	167	150	329	359	141	126	332	357	13 142	13 833	26 975	171	49
Ronse	122	124	429	445	143	158	400	404	11 590	12 406	23 996	131	40
Wortegem-Petegem	27	35	95	83	32	32	87	108	2 852	2 914	5 766	45	6
Zingem	44	27	91	85	38	28	95	116	3 251	3 203	6 454	40	8
Zwalm	47	30	98	102	38	48	86	101	3 613	3 657	7 270	47	12
Arr. SINT-NIKLAAS	1305	1226	2916	2916	1076	998	2803	2840	105690	107725	213415	1310	363
Beveren	236	221	533	513	202	169	461	479	20 721	20 881	41 602	285	63
Kruibeke	68	78	187	191	74	75	236	221	7 369	7 253	14 622	90	26
Lokeren	234	219	438	438	191	155	380	371	16 975	17 513	34 488	208	54
Sint-Gillis-Waas	90	106	272	248	80	81	257	262	7 967	7 950	15 917	92	19
Sint-Niklaas	447	386	813	846	329	353	922	911	33 221	34 838	68 059	398	157
Stekene	91	79	281	289	75	56	219	242	7 529	7 397	14 926	102	23
Temse	139	137	392	391	125	109	328	354	11 908	11 893	23 801	135	21
WEST-VLAANDEREN	6580	6220	18233	18164	5847	5234	17756	17863	539928	555265	1095193	7284	2087
Arr. BRUGGE	1511	1398	4560	4543	1370	1255	4161	4201	128043	133119	261162	1595	618
Beernem	72	75	135	151	73	68	186	181	7 046	6 682	13 728	83	21
Blankenberge	87	65	492	513	112	79	349	380	7 534	8 305	15 839	103	40
Brugge	714	645	1 775	1 735	569	589	1 828	1 781	57 051	60 806	117 857	753	342
Damme	56	78	206	200	50	43	189	182	5 197	5 148	10 345	64	15
Jabbeke	64	54	210	245	49	51	184	182	5 897	5 837	11 734	56	18
Knokke-Heist	149	136	785	747	201	179	488	500	14 976	16 091	31 067	166	76
Oostkamp	99	105	323	334	103	81	364	373	10 049	10 122	20 171	111	39
Torhout	117	98	231	235	109	72	211	220	8 957	8 968	17 925	105	31
Zedelgem	130	125	326	306	89	82	279	333	9 994	9 871	19 865	139	33
Zuienkerke	23	17	77	77	15	11	83	69	1 342	1 289	2 631	15	3
Arr. DIKSMUIDE	290	257	598	645	268	224	708	711	23552	23397	46949	344	89
Diksmuide	95	83	188	211	72	79	222	224	7 584	7 553	15 137	95	33
Houthulst	49	48	113	128	66	61	120	123	4 397	4 415	8 812	66	17
Koekelare	60	50	140	117	43	26	147	124	3 862	3 758	7 620	57	20
Kortemark	62	52	133	154	60	37	164	181	6 164	6 128	12 292	98	17
Lo-Reninge	24	24	24	35	27	21	55	59	1 545	1 543	3 088	28	2
Arr. IEPER	622	666	1299	1253	618	540	1363	1330	51312	52354	103666	704	170
Heuvelland	56	58	146	136	55	53	155	147	4 334	4 208	8 542	55	18
Ieper	208	228	446	435	178	168	407	424	17 093	17 804	34 897	239	64
Langemark-Poelkapelle	40	45	95	88	47	37	106	104	3 615	3 578	7 193	50	6
Mesen	12	9	27	26	7	4	27	32	554	511	1 065	6	2
Poperinge	111	131	182	165	130	102	221	209	9 606	9 787	19 393	128	28
Vleteren	21	28	66	62	27	16	64	69	1 860	1 852	3 712	21	5
Wervik	103	107	205	195	96	104	246	225	8 779	9 164	17 943	133	32
Zonnebeke	71	60	132	146	78	56	137	120	5 471	5 450	10 921	72	15

**Tabel I.- LOOP VAN DE BEVOLKING DER GEMEENTEN PER GESLACHT.
- AANTAL HUWELIJKEN EN ECHTSCHIEDINGEN (vervolg).**

	Opnemingen				Afvoeringen				Bevolking op 1 januari 1988			Huwe- lijken	Echt- schei- dingen
	Geboorten		Immigraties		Sterfgevallen		Emigraties		M	V	Totaal		
	M	V	M	V	M	V	M	V					
Arr. KORTRIJK	1731	1612	4239	4108	1429	1243	4314	4269	135918	139051	274969	1827	458
Anzegem	67	74	180	177	71	58	168	180	6 637	6 578	13 215	95	15
Avelgem	55	46	164	145	50	47	140	138	4 316	4 433	8 749	55	18
Deerlijk	77	60	155	140	52	39	158	136	5 566	5 604	11 170	82	15
Harelbeke	159	156	438	455	121	112	398	406	12 795	12 867	25 662	179	46
Kortrijk	483	423	1 340	1 274	412	393	1 345	1 272	37 389	38 925	76 314	527	143
Kuurne	63	81	250	230	59	37	296	315	6 277	6 349	12 626	102	25
Lendeledede	31	38	89	103	33	17	89	100	2 751	2 748	5 499	34	10
Menen	195	209	491	432	205	179	553	506	15 906	16 782	32 688	204	69
Spiere-Helkijn	14	15	45	46	9	9	59	67	882	905	1 787	6	3
Waregem	240	203	402	414	159	124	430	447	16 940	17 104	34 044	215	36
Wevelgem	210	172	387	410	132	130	373	407	15 032	15 259	30 291	187	54
Zwevegem	137	135	298	282	126	98	305	295	11 427	11 497	22 924	141	24
Arr. OOSTENDE	752	716	3260	3157	771	712	2992	2877	65718	69382	135100	905	318
Bredene	84	76	362	398	59	55	291	305	5 964	5 986	11 950	67	21
De Haan	48	59	344	334	63	34	286	311	4 622	4 876	9 498	65	19
Gistel	59	59	198	221	45	52	225	225	4 827	5 047	9 874	69	14
Ichtegem	85	61	192	216	69	48	197	197	6 396	6 270	12 666	81	26
Middelkerke	64	76	484	432	84	56	463	390	7 321	7 247	14 568	99	31
Oostende	360	339	1 532	1 420	411	439	1 402	1 320	32 514	35 883	68 397	472	192
Oudenburg	52	46	148	136	40	28	128	129	4 074	4 073	8 147	52	15
Arr. ROESELARE	821	797	1764	1821	691	642	1939	2021	67924	69001	136925	948	224
Hooglede	59	42	117	117	48	34	117	124	4 708	4 525	9 233	58	12
Ingelmunster	57	46	140	138	56	59	186	193	5 086	5 216	10 302	76	10
Izegem	132	136	355	339	109	121	349	370	12 902	13 488	26 390	177	52
Ledegem	41	56	97	116	42	30	122	142	4 644	4 682	9 326	65	6
Lichtervelde	62	50	94	123	41	30	124	140	3 949	4 002	7 951	50	11
Moorslede	78	50	122	147	68	73	166	144	5 462	5 373	10 835	67	17
Roeselare	335	349	738	739	271	246	740	735	25 740	26 392	52 132	362	103
Staden	57	68	101	102	56	49	135	173	5 433	5 323	10 756	93	13
Arr. TIELT	522	472	1154	1223	452	375	1173	1258	42460	42622	85082	623	106
Ardoois	56	58	136	153	55	52	160	176	4 800	4 728	9 528	54	15
Dentergem	42	46	133	156	49	52	92	106	3 614	3 810	7 424	56	9
Meulebeke	67	58	151	161	62	40	148	146	5 253	5 310	10 563	79	13
Oostrozebeke	39	46	108	111	28	25	115	124	3 435	3 333	6 768	49	11
Pittem	40	33	88	98	34	28	79	105	3 190	3 235	6 425	62	4
Ruiselede	28	26	53	62	23	25	66	73	2 474	2 458	4 932	32	3
Tielt	132	107	202	210	97	77	242	240	9 494	9 745	19 239	141	21
Wielsbeke	54	49	117	119	31	17	124	130	4 176	4 118	8 294	63	13
Wingene	64	49	166	153	73	59	147	158	6 024	5 885	11 909	87	17
Arr. VEURNE	331	302	1359	1414	248	243	1106	1196	25001	26339	51340	338	104
Alveringem	28	24	79	73	33	25	87	101	2 552	2 498	5 050	43	4
De Panne	58	44	242	274	47	53	223	230	4 515	4 972	9 487	69	36
Koksijde	110	87	565	570	70	65	364	386	8 050	8 384	16 434	96	24
Nieuwpoort	74	66	309	338	48	42	250	268	4 420	4 701	9 121	55	19
Veurne	61	81	164	159	50	58	182	211	5 464	5 784	11 248	75	21

Tabel II.- LOOP VAN DE BEVOLKING DER GEMEENTEN, BEIDE GESLACHTEN SAMEN.

NATUURLIJK ACCRES, MIGRATIESALDO, TOTAAL ACCRES.

**Tabel II.- LOOP VAN DE BEVOLKING DER GEMEENTEN, BEIDE GESLACHTEN SAMEN.
- NATUURLIJK ACCRES, MIGRATIESALDO, TOTAAL ACCRES.**

	Bevolking op 1 januari 1987	Geboorten	Sterfgevallen	Natuurlijk accres	Vesting	Uitwijking	Vesting + uitwijking - rest	Totaal accres	Bevolking op 1 januari 1988
Het RIJK	9864751	117448	105840	11608	447612	448255	-643	10965	9875716
De GEWESTEN									
Brussels Gewest	973499	12058	11824	234	84473	87860	-3387	-3153	970346
Vlaams Gewest	5685601	65762	56082	9680	202238	201468	770	10450	5696051
Waals Gewest	3205651	39628	37934	1694	160901	158927	1974	3668	3209319
waarvan									
Duits taalgebied	66473	820	635	185	2447	2495	-48	137	66610
De PROVINCIES									
Antwerpen	1585163	18838	16036	2802	59053	59568	-515	2287	1587450
Brabant	2219272	26056	23969	2087	150094	149635	459	2546	2221818
Henegouwen	1274034	15332	15947	-615	56759	58529	-1770	-2385	1271649
Luik	991089	12063	11648	415	52341	51777	564	979	992068
Limburg	734382	9136	5321	3815	21517	22733	-1216	2599	736981
Luxemburg	225563	3155	2601	554	10378	10043	335	889	226452
Namen	413621	5443	4831	612	20563	19470	1093	1705	415326
Oost-Vlaanderen	1328931	14625	14406	219	40510	40881	-371	-152	1328779
West-Vlaanderen	1092696	12800	11081	1719	36397	35619	778	2497	1095193

**Tabel II.- LOOP VAN DE BEVOLKING DER GEMEENTEN, BEIDE GESLACHTEN SAMEN.
- NATUURLIJK ACCRES, MIGRATIESALDO, TOTAAL ACCRES (vervolg).**

	Bevolking op 1 januari 1987	Geboorten	Sterfgevallen	Natuurlijk accres	Vesting	Uitwijking	Vesting + uitwijking - rest	Totaal accres	Bevolking op 1 januari 1988
ANTWERPEN	1585163	18838	16036	2802	59053	59568	-515	2287	1587450
Arr. ANTWERPEN	919453	10920	10062	858	37926	39185	-1259	-401	919052
Aartselaar	13 377	149	116	33	675	542	133	166	13 543
Antwerpen	479 748	5 730	6 010	-280	15 714	19 138	-3 424	-3 704	476 044
Boechout	10 998	128	106	22	555	506	49	71	11 069
Boom	13 943	144	226	-82	559	591	-32	-114	13 829
Borsbeek	9 006	150	77	73	692	654	38	111	9 371
Brasschaat	33 372	406	308	98	1 768	1 620	148	246	33 618
Brecht	18 291	231	138	93	1 096	631	465	558	18 849
Edegem	23 595	289	157	132	1 216	1 386	-170	-38	23 557
Essen	13 660	185	139	46	419	313	106	152	13 812
Hemiksem	9 483	93	118	-25	376	463	-87	-112	9 371
Hove	7 664	86	59	27	378	376	2	29	7 693
Kalmthout	15 361	177	147	30	676	604	72	102	15 463
Kapellen	22 984	249	225	24	1 428	1 167	261	285	23 269
Kontich	18 257	221	131	90	949	821	128	218	18 475
Lint	6 249	99	42	57	340	232	108	165	6 414
Malle	11 568	144	84	60	469	481	-12	48	11 616
Mortsel	26 085	341	263	78	1 573	1 618	-45	33	26 118
Niel	7 937	76	122	-46	330	342	-12	-58	7 879
Ranst	15 073	183	110	73	705	508	197	270	15 343
Rumst	13 458	123	138	-15	552	503	49	34	13 492
Schelle	6 915	67	62	5	273	344	-71	-66	6 849
Schilde	17 869	188	140	48	1 026	828	198	246	18 115
Schoten	30 785	319	279	40	1 525	1 526	-1	39	30 824
Stabroek	16 005	177	115	62	968	871	97	159	16 164
Wijnegem	8 219	76	93	-17	516	466	50	33	8 252
Wommelgem	10 920	123	127	-4	600	578	22	18	10 938
Wuustwezel	13 941	216	81	135	479	403	76	211	14 152
Zandhoven	10 245	117	94	23	410	328	82	105	10 350
Zoersel	16 497	190	150	40	808	643	165	205	16 702
Zwijndrecht	17 948	243	205	38	851	702	149	187	18 135
Arr. MECHELEN	293198	3263	3151	112	9041	8761	280	392	293590
Berlaar	9 612	98	115	-17	314	283	31	14	9 626
Bonheiden	12 558	120	117	3	558	502	56	59	12 617
Bornem	18 358	206	216	-10	461	381	80	70	18 428
Duffel	14 988	196	137	59	444	516	-72	-13	14 975
Heist-op-den-Berg	35 268	364	347	17	823	921	-98	-81	35 187
Lier	30 867	327	361	-34	1 035	930	105	71	30 938
Mechelen	75 808	945	909	36	2 496	2 622	-126	-90	75 718
Nijlen	19 301	194	165	29	478	488	-10	19	19 320
Putte	14 336	150	123	27	506	384	122	149	14 485
Puurs	15 198	148	133	15	397	410	-13	2	15 200
Sint-Amands	7 142	83	111	-28	237	179	58	30	7 172
Sint-Katelijne-Waver	17 534	183	172	11	744	582	162	173	17 707
Willebroek	22 228	249	245	4	548	563	-15	-11	22 217
Arr. TURNHOUT	372512	4655	2823	1832	12086	11622	464	2296	374808
Arendonk	10 875	124	86	38	239	236	3	41	10 916
Baarle-Hertog	2 101	27	22	5	136	130	6	11	2 112

Tabel II. - LOOP VAN DE BEVOLKING DER GEMEENTEN, BEIDE GESLACHTEN SAMEN.
- NATUURLIJK ACCRES, MIGRATIESALDO, TOTAAL ACCRES (vervolg).

	Bevolking op 1 januari 1987	Geboorten	Sterfgevallen	Natuurlijk accres	Vesting	Uitwijking	Vesting + uitwijking - rest	Totaal accres	Bevolking op 1 januari 1988
Balen	18 544	223	155	68	509	600	-91	-23	18 521
Beerse	13 438	178	99	79	537	500	37	116	13 554
Dessel	8 172	95	52	43	169	204	-35	8	8 180
Geel	31 981	386	283	103	876	854	22	125	32 106
Grobbendonk	9 192	99	74	25	408	347	61	86	9 278
Herentals	24 162	297	178	119	839	883	-44	75	24 237
Herenthout	7 820	88	50	38	190	186	4	42	7 862
Herselt	12 452	148	116	32	442	435	7	39	12 491
Hoogstraten	15 066	233	124	109	378	311	67	176	15 242
Hulshout	7 120	77	38	39	250	212	38	77	7 197
Kasterlee	15 374	219	99	120	522	432	90	210	15 584
Laakdal	13 979	157	92	65	422	377	45	110	14 089
Lille	12 964	202	97	105	408	406	2	107	13 071
Meerhout	8 899	120	76	44	290	242	48	92	8 991
Merksplas	6 715	92	51	41	260	236	24	65	6 780
Mol	30 179	314	213	101	911	922	-11	90	30 269
Olen	10 081	138	60	78	348	376	-28	50	10 131
Oud-Turnhout	11 013	126	54	72	500	476	24	96	11 109
Ravels	10 935	138	76	62	343	338	5	67	11 002
Retie	8 858	112	55	57	252	225	27	84	8 942
Rijkevorsel	9 389	118	77	41	287	273	14	55	9 444
Turnhout	37 462	492	360	132	1 399	1 426	-27	105	37 567
Vorselaar	6 624	94	55	39	200	219	-19	20	6 644
Vosselaar	8 982	126	46	80	372	294	78	158	9 140
Westerlo	20 135	232	135	97	599	482	117	214	20 349
BRABANT	2219272	26056	23969	2087	150094	149635	459	2546	2221818
Arr. BRUSSEL-HOOFDSTAD	973499	12058	11824	234	84473	87860	-3387	-3153	970346
Anderlecht	88 849	1 037	1 045	-8	5 372	5 591	-219	-227	88 622
Oudergem	29 063	335	365	-30	2 419	2 366	53	23	29 086
Sint-Agatha-Berchem	18 942	212	276	-64	1 459	1 498	-39	-103	18 839
Brussel	136 920	1 795	1 772	23	12 634	13 598	-964	-941	135 979
Etterbeek	44 240	502	520	-18	4 254	4 232	22	4	44 244
Evere	30 303	386	337	49	2 285	2 382	-97	-48	30 255
Vorst	48 266	619	578	41	3 903	4 213	-310	-269	47 997
Ganshoren	20 629	207	310	-103	1 628	1 694	-66	-169	20 460
Elsene	76 241	857	999	-142	9 024	9 976	-952	-1 094	75 147
Jette	38 623	440	534	-94	3 250	3 083	167	73	38 696
Koekelberg	16 022	229	191	38	1 521	1 640	-119	-81	15 941
Sint-Jans-Molenbeek	69 764	1 091	762	329	5 233	5 461	-228	101	69 865
Sint-Gillis	42 482	588	544	44	5 518	5 006	512	556	43 038
Sint-Joost-ten-Node	20 382	336	207	129	2 405	2 037	368	497	20 879
Schaarbeek	104 919	1 384	1 287	97	7 532	8 232	-700	-603	104 316
Ukkel	75 876	762	910	-148	6 494	6 481	13	-135	75 741
Watermaal-Bosvoorde	24 599	284	300	-16	2 038	2 059	-21	-37	24 562
Sint-Lambrechts-Woluwe	47 887	565	459	106	4 221	4 500	-279	-173	47 714
Sint-Pieters-Woluwe	39 492	429	428	1	3 283	3 811	-528	-527	38 965
Arr. HALLE-VILVOORDE	522787	5663	5109	554	26648	25486	1162	1716	524503
Affligem	11 457	103	91	12	415	404	11	23	11 480
Asse	26 524	286	261	25	1 230	1 193	37	62	26 586
Beersel	21 269	197	200	-3	1 239	1 087	152	149	21 418
Bever	1 751	7	18	-11	90	77	13	2	1 753
Dilbeek	36 102	400	355	45	1 804	1 660	144	189	36 291
Drogenbos	4 676	71	87	-16	396	382	14	-2	4 674
Galmaarden	7 049	77	63	14	270	204	66	80	7 129
Gooik	7 855	89	97	-8	260	228	32	24	7 879
Grimbergen	31 440	336	317	19	1 617	1 725	-108	-89	31 351

**Tabel II.- LOOP VAN DE BEVOLKING DER GEMEENTEN, BEIDE GESLACHTEN SAMEN.
- NATUURLIJK ACCRES, MIGRATIESALDO, TOTAAL ACCRES (vervolg).**

	Bevolking op 1 januari 1987	Geboorten	Sterfgevallen	Natuurlijk accres	Vesting	Uitwijking	Vesting + uitwijking - rest	Totaal accres	Bevolking op 1 januari 1988
Halle	32 332	382	335	47	1 153	1 248	-95	-48	32 284
Herne	6 125	52	78	-26	224	270	-46	-72	6 053
Hoeilaart	8 915	94	90	4	575	465	110	114	9 029
Kampenhout	9 319	116	96	20	463	345	118	138	9 457
Kapelle-op-den-Bos	8 352	89	69	20	263	263	0	20	8 372
Kraainem	11 859	124	95	29	1 073	997	76	105	11 964
Lennik	7 770	80	60	20	417	281	136	156	7 926
Liedekerke	11 290	100	135	-35	400	415	-15	-50	11 240
Linkebeek	4 591	45	48	-3	313	321	-8	-11	4 580
Londerzeel	16 897	164	138	26	434	452	-18	8	16 905
Machelen	11 228	131	132	-1	620	627	-7	-8	11 220
Meise	16 154	184	124	60	820	709	111	171	16 325
Merchtem	12 952	143	138	5	398	417	-19	-14	12 938
Opwijk	11 388	131	110	21	340	368	-28	-7	11 381
Overijse	21 487	234	184	50	1 589	1 491	98	148	21 635
Pepingen	3 757	40	50	-10	156	146	10	0	3 757
Roosdaal	10 014	102	103	-1	327	349	-22	-23	9 991
Sint-Genesius-Rode	17 167	188	136	52	1 455	1 304	151	203	17 370
Sint-Pieters-Leeuw	28 491	350	280	70	1 495	1 540	-45	25	28 516
Steenokkerzeel	9 782	91	102	-11	398	382	16	5	9 787
Ternat	12 804	160	120	40	519	374	145	185	12 989
Vilvoorde	32 885	331	372	-41	1 669	1 620	49	8	32 893
Wemmel	13 526	132	140	-8	913	966	-53	-61	13 465
Wezembeek-Oppem	12 104	136	100	36	859	877	-18	18	12 122
Zaventem	25 486	288	213	75	1 701	1 661	40	115	25 601
Zamst	17 989	210	172	38	753	638	115	153	18 142
Arr. LEUVEN	421642	4700	4129	571	18113	17181	932	1503	423145
Aarschot	26 022	254	261	-7	771	793	-22	-29	25 993
Begijnendijk	7 978	86	76	10	239	221	18	28	8 006
Bekkevoort	5 352	51	54	-3	130	169	-39	-42	5 310
Bertem	8 096	101	80	21	430	343	87	108	8 204
Bierbeek	8 051	79	57	22	367	278	89	111	8 162
Boortmeerbeek	10 100	91	90	1	538	403	135	136	10 236
Boutersem	6 445	71	68	3	233	204	29	32	6 477
Diest	21 166	231	180	51	684	703	-19	32	21 198
Geetbets	5 485	52	47	5	227	162	65	70	5 555
Glabbeek	4 821	56	56	0	150	131	19	19	4 840
Haacht	11 813	113	106	7	520	518	2	9	11 822
Herent	16 981	212	148	64	840	770	70	134	17 115
Hoegaarden	5 514	61	65	-4	234	208	26	22	5 536
Holsbeek	7 389	69	71	-2	290	217	73	71	7 460
Huldenberg	7 372	89	69	20	442	349	93	113	7 485
Keerbergen	9 849	94	71	23	524	429	95	118	9 967
Kortenaken	7 349	67	72	-5	191	171	20	15	7 364
Kortenbergh	15 280	182	114	68	735	605	130	198	15 478
Landen	14 155	135	138	-3	437	429	8	5	14 160
Leuven	84 583	1 235	960	275	4 562	5 240	-678	-403	84 180
Linter	6 579	57	71	-14	185	186	-1	-15	6 564
Lubbeek	11 936	127	100	27	536	400	136	163	12 099
Oud-Heverlee	9 434	104	71	33	555	441	114	147	9 581
Rotselaar	11 797	117	94	23	501	364	137	160	11 957
Scherpenheuvel-Zichem	20 245	168	185	-17	513	508	5	-12	20 233
Tervuren	18 878	197	157	40	1 218	1 142	76	116	18 994
Tielt-Winge	8 673	109	67	42	296	247	49	91	8 764
Tienen	31 900	301	354	-53	875	925	-50	-103	31 797
Tremelo	10 725	123	150	-27	601	378	223	196	10 921
Zoutleeuw	7 674	68	97	-29	289	247	42	13	7 687

**Tabel II.- LOOP VAN DE BEVOLKING DER GEMEENTEN, BEIDE GESLACHTEN SAMEN.
- NATUURLIJK ACCRES, MIGRATIESALDO, TOTAAL ACCRES (vervolg).**

	Bevolking op 1 januari 1987	Geboorten	Sterfgevallen	Natuurlijk accres	Vesting	Uitwijing	Vesting + uitwijing - rest	Totaal accres	Bevolking op 1 januari 1988
Arr. NIJVEL	301344	3635	2907	728	20860	19108	1752	2480	303824
Bevekom	5 435	55	51	4	310	287	23	27	5 462
Eigenbrakel	31 070	327	259	68	1 737	1 676	61	129	31 199
Kasteelbrakel	7 388	93	62	31	530	477	53	84	7 472
Chastre	5 235	84	33	51	365	437	-72	-21	5 214
Chaumont-Gistoux	7 365	92	62	30	664	579	85	115	7 480
Court-Saint-Etienne	7 332	104	67	37	534	600	-66	-29	7 303
Genepiën	12 158	140	139	1	826	750	76	77	12 235
Graven	9 485	118	136	-18	744	491	253	235	9 720
Hélécine	2 795	32	28	4	81	94	-13	-9	2 786
Incourt	3 186	39	46	-7	219	150	69	62	3 248
Itter	4 888	54	61	-7	267	277	-10	-17	4 871
Geldenaken	9 418	92	109	-17	549	498	51	34	9 452
Terhulpen	7 087	77	45	32	484	442	42	74	7 161
Lasne	11 709	139	94	45	1 039	866	173	218	11 927
Mont-Saint-Guibert	4 700	70	32	38	325	369	-44	-6	4 694
Nijvel	22 130	302	224	78	1 396	1 178	218	296	22 426
Orp-Jauche	6 140	61	80	-19	332	300	32	13	6 153
Ottignies-Louvain-la-Neuve	20 971	317	151	166	2 028	2 023	5	171	21 142
Perwijs	6 021	79	84	-5	273	262	11	6	6 027
Ramillies	4 297	46	64	-18	259	250	9	-9	4 288
Rebecq	8 941	123	120	3	503	472	31	34	8 975
Rixensart	20 012	200	186	14	1 360	1 195	165	179	20 191
Tubeke	19 769	203	198	5	988	968	20	25	19 794
Villers-la-Ville	7 641	109	86	23	500	388	112	135	7 776
Walhain	4 444	69	43	26	297	241	56	82	4 526
Waterloo	25 232	254	200	54	2 318	2 175	143	197	25 429
Waver	26 495	356	247	109	1 932	1 663	269	378	26 873
HENEGOUWEN	1274034	15332	15947	-615	56759	58529	-1770	-2385	1271649
Arr. AAT	75880	842	1028	-186	3337	3268	69	-117	75763
Aat	23 535	259	321	-62	918	933	-15	-77	23 458
Beloeil	13 292	132	186	-54	572	522	50	-4	13 288
Bernissart	11 167	134	131	3	506	498	8	11	11 178
Brugelette	3 111	47	36	11	207	187	20	31	3 142
Chièvres	5 895	71	71	0	255	318	-63	-63	5 832
Elzele	5 172	72	73	-1	267	254	13	12	5 184
Vloesberg	2 981	22	48	-26	168	150	18	-8	2 973
Frasnes-lez-Anvaing	10 727	105	162	-57	444	406	38	-19	10 708
Arr. CHARLEROI	429242	5385	5451	-66	20361	21111	-750	-816	428426
Aiseau-Presles	10 815	164	106	58	800	818	-18	40	10 855
Chapelle-lez-Herlaimont	14 041	189	151	38	807	808	-1	37	14 078
Charleroi	209 395	2 634	2 823	-189	7 852	8 120	-268	-457	208 938
Châtelet	37 351	418	463	-45	1 939	2 199	-260	-305	37 046
Courcelles	29 044	350	403	-53	1 654	1 348	306	253	29 297
Farciennes	12 313	182	171	11	740	911	-171	-160	12 153
Fleurus	22 432	297	231	66	1 031	1 164	-133	-67	22 365
Fontaine-l'Evêque	17 871	224	203	21	836	997	-161	-140	17 731
Gerpennes	11 052	130	123	7	784	759	25	32	11 084
Les Bons Villers	8 053	115	102	13	469	522	-53	-40	8 013
Manage	21 588	323	243	80	1 240	1 383	-143	-63	21 525
Montigny-le-Tilleul	9 852	72	108	-36	778	620	158	122	9 974
Pont-à-Celles	15 425	156	218	-62	751	762	-11	-73	15 352
Seneffe	10 010	131	106	25	680	700	-20	15	10 015

**Tabel II.- LOOP VAN DE BEVOLKING DER GEMEENTEN, BEIDE GESLACHTEN SAMEN.
- NATUURLIJK ACCRES, MIGRATIESALDO, TOTAAL ACCRES (vervolg).**

	Bevolking op 1 januari 1987	Geboorten	Sterfgevallen	Natuurlijk accres	Vesting	Uitwijking	Vesting + uitwijking - rest	Totaal accres	Bevolking op 1 januari 1988
Arr. BERGEN	250433	2926	3125	-199	12353	12871	-518	-717	249716
Boussu	20 693	269	256	13	851	1 141	-290	-277	20 416
Colfontaine	21 923	260	308	-48	1 070	1 130	-60	-108	21 815
Dour	17 089	175	268	-93	729	643	86	-7	17 082
Frameries	21 516	244	300	-56	918	952	-34	-90	21 426
Hensies	7 030	80	71	9	267	287	-20	-11	7 019
Honnelles	4 909	60	73	-13	218	191	27	14	4 923
Jurbeke	7 961	84	92	-8	632	622	10	2	7 963
Lens	3 779	45	31	14	228	246	-18	-4	3 775
Bergen	89 697	1 095	1 016	79	4 731	4 992	-261	-182	89 515
Quaregnon	19 675	199	258	-59	950	956	-6	-65	19 610
Quévy	7 246	77	77	0	328	333	-5	-5	7 241
Quiévrain	6 914	89	88	1	313	301	12	13	6 927
Saint-Ghislain	22 001	249	287	-38	1 118	1 077	41	3	22 004
Arr. MOESKROEN	71793	825	866	-41	1728	2061	-333	-374	71419
Komen-Waasten	18 080	214	221	-7	374	571	-197	-204	17 876
Moeskroen	53 713	611	645	-34	1 354	1 490	-136	-170	53 543
Arr. ZINNIK	165409	2005	1919	86	7148	7057	91	177	165586
's Gravenbrakel	16 716	217	198	19	1 035	931	104	123	16 839
Ecaussinnes	9 356	118	101	17	426	421	5	22	9 378
Edingen	9 970	108	98	10	472	489	-17	-7	9 963
La Louvière	76 340	968	869	99	2 734	2 882	-148	-49	76 291
Le Roeulx	7 447	83	69	14	474	479	-5	9	7 456
Lessen	16 017	186	259	-73	572	543	29	-44	15 973
Opzullik	6 156	56	60	-4	350	304	46	42	6 198
Zinnik	23 407	269	265	4	1 085	1 008	77	81	23 488
Arr. THUIN	141096	1745	1711	34	6953	6999	-46	-12	141084
Anderlues	11 313	133	134	-1	514	504	10	9	11 322
Beaumont	5 985	77	64	13	364	322	42	55	6 040
Binche	32 647	370	413	-43	1 213	1 235	-22	-65	32 582
Chimay	9 360	141	97	44	325	373	-48	-4	9 356
Erquelinnes	9 837	125	121	4	426	412	14	18	9 855
Estinnes	6 787	72	69	3	463	423	40	43	6 830
Froidchapelle	2 700	43	35	8	150	135	15	23	2 723
Ham-sur-Heure-Nalinnes	11 923	142	148	-6	793	751	42	36	11 959
Lobbès	5 305	62	65	-3	333	338	-5	-8	5 297
Merbes-le-Château	3 910	52	59	-7	273	296	-23	-30	3 880
Momignies	5 091	62	51	11	210	207	3	14	5 105
Morlanwelz	17 610	225	255	-30	965	988	-23	-53	17 557
Sivry-Rance	4 430	61	49	12	226	190	36	48	4 478
Thuin	14 198	180	151	29	698	825	-127	-98	14 100
Arr. DOORNIK	140181	1604	1847	-243	4879	5162	-283	-526	139655
Antoing	7 966	90	117	-27	366	409	-43	-70	7 896
Brunehaut	7 543	87	97	-10	226	248	-22	-32	7 511
Celles	5 384	64	78	-14	250	222	28	14	5 398
Estaimpuis	9 583	119	102	17	402	517	-115	-98	9 485
Leuze-en-Hainaut	12 718	150	168	-18	562	506	56	38	12 756
Mont-de-l'Enclus	3 068	33	62	-29	155	141	14	-15	3 053
Pecq	5 214	52	64	-12	178	256	-78	-90	5 124
Péruwelz	16 480	192	192	0	666	641	25	25	16 505
Rumes	5 227	53	69	-16	117	150	-33	-49	5 178
Doornik	66 998	764	898	-134	1 957	2 072	-115	-249	66 749

**Tabel II.- LOOP VAN DE BEVOLKING DER GEMEENTEN, BEIDE GESLACHTEN SAMEN.
- NATUURLIJK ACCRES, MIGRATIESALDO, TOTAAL ACCRES (vervolg).**

	Bevolking op 1 januari 1987	Geboorten	Sterfgevallen	Natuurlijk accres	Vesting	Uitwijking	Vesting + uitwijking - rest	Totaal accres	Bevolking op 1 januari 1988
LUIK	991089	12063	11648	415	52341	51777	564	979	992068
Arr. HOEI	90291	1147	1124	23	5907	5376	531	554	90845
Amay	12 737	155	184	-29	649	664	-15	-44	12 693
Anthisnes	3 385	53	38	15	201	155	46	61	3 446
Burdinne	2 191	22	26	-4	128	127	1	-3	2 188
Clavier	3 616	58	58	0	281	229	52	52	3 668
Engis	5 806	62	64	-2	345	435	-90	-92	5 714
Ferrières	3 567	55	38	17	288	204	84	101	3 668
Hamoir	3 213	32	39	-7	208	203	5	-2	3 211
Héron	3 643	39	55	-16	261	212	49	33	3 676
Hoei	17 230	206	213	-7	1 142	1 139	3	-4	17 226
Marchin	4 615	52	57	-5	347	264	83	78	4 693
Modave	3 169	42	44	-2	217	245	-28	-30	3 139
Nandrin	3 943	59	43	16	362	254	108	124	4 067
Ouffet	2 401	41	30	11	136	116	20	31	2 432
Tinlot	1 837	33	18	15	117	117	0	15	1 852
Verlaine	2 844	38	17	21	196	114	82	103	2 947
Villers-le-Bouillet	4 823	57	59	-2	377	321	56	54	4 877
Wanze	11 271	143	141	2	652	577	75	77	11 348
Arr. LUIK	591467	6961	7061	-100	31699	32081	-382	-482	590985
Ans	26 893	325	284	41	1 655	1 558	97	138	27 031
Awans	7 476	94	88	6	419	370	49	55	7 531
Aywaille	8 547	96	76	20	506	412	94	114	8 661
Bitsingen	7 782	90	91	-1	383	313	70	69	7 851
Beyne-Heusay	11 398	143	113	30	607	723	-116	-86	11 312
Blégny	11 324	166	128	38	556	579	-23	15	11 339
Chaufontaine	19 949	207	255	-48	1 228	1 108	120	72	20 021
Comblain-au-Pont	5 019	56	56	0	328	325	3	3	5 022
Dalhem	5 494	67	39	28	217	248	-31	-3	5 491
Esneux	11 790	147	154	-7	816	732	84	77	11 867
Flémalle	27 260	275	351	-76	1 358	1 575	-217	-293	26 967
Fléron	15 889	175	153	22	842	898	-56	-34	15 855
Grâce-Hollogne	22 067	254	244	10	1 205	1 271	-66	-56	22 011
Herstal	36 849	407	332	75	1 983	1 988	-5	70	36 919
Juprelle	7 153	79	102	-23	397	314	83	60	7 213
Luik	200 891	2 405	2 745	-340	10 701	10 940	-239	-579	200 312
Neupré	8 431	80	82	-2	448	406	42	40	8 471
Oupeye	23 118	292	205	87	1 128	1 113	15	102	23 220
Saint-Nicolas	24 196	298	260	38	1 321	1 442	-121	-83	24 113
Seraing	61 731	676	833	-157	2 908	3 055	-147	-304	61 427
Soumagne	13 199	161	135	26	701	686	15	41	13 240
Sprimont	10 393	152	113	39	711	615	96	135	10 528
Trooz	7 589	104	66	38	417	459	-42	-4	7 585
Wezet	17 029	212	156	56	864	951	-87	-31	16 998
Arr. VERVIERS	248190	3229	2688	541	11532	11437	95	636	248826
Amel	4 789	62	33	29	88	117	-29	0	4 789
Aubel	3 356	68	40	28	162	112	50	78	3 434
Baelen	3 042	39	30	9	221	175	46	55	3 097
Büllingen	5 176	65	51	14	88	115	-27	-13	5 163
Burg-Reuland	3 628	37	29	8	72	89	-17	-9	3 619
Bütgenbach	4 962	69	40	29	81	122	-41	-12	4 950
Dison	14 000	186	157	29	945	957	-12	17	14 017
Eupen	16 967	196	188	8	562	579	-17	-9	16 958
Herve	15 087	210	124	86	715	633	82	168	15 255
Jalhay	5 763	100	44	56	367	313	54	110	5 873

**Tabel II.- LOOP VAN DE BEVOLKING DER GEMEENTEN, BEIDE GESLACHTEN SAMEN.
- NATUURLIJK ACCRES, MIGRATIESALDO, TOTAAL ACCRES (vervolg).**

	Bevolking op 1 januari 1987	Geboorten	Sterfgevallen	Natuurlijk accres	Vesting	Uitwijking	Vesting + uitwijking - rest	Totaal accres	Bevolking op 1 januari 1988
Kelmis	9 402	108	88	20	561	496	65	85	9 487
Lierneux	3 048	22	34	-12	152	138	14	2	3 050
Limburg	5 201	60	70	-10	245	270	-25	-35	5 166
Lontzen	4 376	55	53	2	311	293	18	20	4 396
Malmédy	10 101	131	132	-1	356	313	43	42	10 143
Olné	3 251	43	24	19	220	191	29	48	3 299
Pepinster	8 996	109	83	26	574	626	-52	-26	8 970
Plombières	8 443	111	99	12	445	473	-28	-16	8 427
Raeren	8 704	117	76	41	534	519	15	56	8 760
Sankt Vith	8 469	111	77	34	150	165	-15	19	8 488
Spa	9 645	108	140	-32	644	572	72	40	9 685
Stavelot	6 122	78	62	16	313	279	34	50	6 172
Stoumont	2 450	30	27	3	174	152	22	25	2 475
Theux	9 631	121	98	23	532	484	48	71	9 702
Thimister-Clermont	4 111	61	39	22	176	210	-34	-12	4 099
Trois-Ponts	2 114	22	24	-2	104	113	-9	-11	2 103
Verviers	53 498	724	672	52	2 219	2 414	-195	-143	53 355
Weismes	5 791	66	59	7	168	170	-2	5	5 796
Welkenraedt	8 067	120	95	25	353	347	6	31	8 098
Arr. BORGWORM	61141	726	775	-49	3203	2883	320	271	61412
Berloz	2 386	29	33	-4	116	97	19	15	2 401
Braives	4 676	53	64	-11	253	223	30	9	4 695
Crisnée	2 256	21	20	1	102	127	-25	-24	2 232
Donceel	2 269	32	29	3	134	131	3	6	2 275
Faimes	2 772	30	45	-15	187	144	43	28	2 800
Fexhe-le-Haut-Clocher	2 567	33	45	-12	129	112	17	5	2 572
Geer	2 381	26	27	-1	110	115	-5	-6	2 375
Hannuit	11 323	142	134	8	459	410	49	57	11 380
Lijsem	2 619	30	33	-3	183	129	54	51	2 670
Oerle	3 107	31	36	-5	191	196	-5	-10	3 097
Remicourt	4 409	47	53	-6	202	229	-27	-33	4 376
Saint-Georges-sur-Meuse	6 201	69	75	-6	392	327	65	59	6 260
Borgworm	12 386	157	157	0	637	562	75	75	12 461
Wasseiges	1 789	26	24	2	108	81	27	29	1 818
LIMBURG	734382	9136	5321	3815	21517	22733	-1216	2599	736981
Arr. HASSELT	360075	4415	2587	1828	10743	11518	-775	1053	361128
As	6 551	80	49	31	252	273	-21	10	6 561
Beringen	35 708	473	224	249	1 025	1 147	-122	127	35 835
Diepenbeek	15 939	178	122	56	570	495	75	131	16 070
Genk	61 391	887	346	541	1 553	1 986	-433	108	61 499
Gingelom	7 369	67	97	-30	163	236	-73	-103	7 266
Halen	7 595	66	74	-8	226	220	6	-2	7 593
Ham	8 685	102	60	42	249	246	3	45	8 730
Hasselt	65 563	775	493	282	2 105	2 152	-47	235	65 798
Herk-de-Stad	10 358	102	84	18	316	313	3	21	10 379
Heusden-Zolder	28 168	366	157	209	769	849	-80	129	28 297
Leopoldsburg	13 567	193	105	88	549	589	-40	48	13 615
Lummen	12 371	159	81	78	322	348	-26	52	12 423
Nieuwerkerken	5 903	47	60	-13	164	170	-6	-19	5 884
Opglabbeek	7 672	93	42	51	227	230	-3	48	7 720
Sint-Truiden	36 612	387	356	31	1 003	1 028	-25	6	36 618
Tessenderlo	14 168	146	101	45	451	478	-27	18	14 186
Zonhoven	16 777	208	104	104	555	519	36	140	16 917
Zutendaal	5 678	86	32	54	244	239	5	59	5 737

Tabel II.- LOOP VAN DE BEVOLKING DER GEMEENTEN, BEIDE GESLACHTEN SAMEN.
- NATUURLIJK ACCRES, MIGRATIESALDO, TOTAAL ACCRES (vervolg).

	Bevolking op 1 januari 1987	Geboorten	Sterfgevallen	Natuurlijk accres	Vesting	Uitwijking	Vesting + uitwijking - rest	Totaal accres	Bevolking op 1 januari 1988
Arr. MAASEIK	195404	2688	1219	1469	5502	5709	-207	1262	196666
Bocholt	10 467	155	73	82	319	325	-6	76	10 543
Bree	13 405	159	81	78	375	399	-24	54	13 459
Dilsen-Stokkem	16 673	229	107	122	482	543	-61	61	16 734
Hamont-Achel	12 234	158	76	82	358	399	-41	41	12 275
Hechtel-Eksel	9 498	151	67	84	342	310	32	116	9 614
Houthalen-Hechteren	26 280	378	123	255	803	853	-50	205	26 485
Kinrooi	10 413	134	62	72	218	247	-29	43	10 456
Lommel	26 717	342	166	176	578	621	-43	133	26 850
Maaseik	20 806	256	155	101	612	625	-13	88	20 894
Meeuwen-Gruitrode	11 105	171	45	126	236	246	-10	116	11 221
Neerpelt	13 535	201	98	103	500	444	56	159	13 694
Overpelt	11 253	143	74	69	318	315	3	72	11 325
Peer	13 018	211	92	119	361	382	-21	98	13 116
Arr. TONGEREN	178903	2033	1515	518	5272	5506	-234	284	179187
Alken	9 970	100	82	18	323	352	-29	-11	9 959
Bilzen	26 578	348	201	147	706	878	-172	-25	26 553
Borgloon	10 117	103	113	-10	240	303	-63	-73	10 044
Heers	6 470	53	82	-29	179	133	46	17	6 487
Herstappe	93	4	3	1	11	7	4	5	98
Hoeselt	8 485	88	60	28	287	258	29	57	8 542
Kortesseem	7 642	86	46	40	253	260	-7	33	7 675
Lanaken	21 063	253	161	92	976	816	160	252	21 315
Maasmechelen	33 432	448	221	227	771	977	-206	21	33 453
Riemst	15 029	164	126	38	436	467	-31	7	15 036
Tongeren	29 643	278	307	-29	699	726	-27	-56	29 587
Voeren	4 131	44	46	-2	139	125	14	12	4 143
Wellen	6 250	64	67	-3	252	204	48	45	6 295
LUXEMBURG	225563	3155	2601	554	10378	10043	335	889	226452
Arr. AARLEN	47162	590	528	62	2180	2236	-56	6	47168
Aarlen	22 208	288	233	55	1 091	1 145	-54	1	22 209
Attert	3 133	40	42	-2	106	117	-11	-13	3 120
Aubange	14 258	158	165	-7	582	591	-9	-16	14 242
Martelange	1 449	15	21	-6	82	62	20	14	1 463
Messancy	6 114	89	67	22	319	321	-2	20	6 134
Arr. BASTENAKEN	36690	563	425	138	1553	1397	156	294	36984
Bastenaken	11 699	204	109	95	431	378	53	148	11 847
Bertogne	2 436	41	29	12	115	67	48	60	2 496
Fauvillers	1 630	35	19	16	77	121	-44	-28	1 602
Gouvy	4 289	62	51	11	206	160	46	57	4 346
Houffalize	4 134	63	71	-8	185	164	21	13	4 147
Sainte-Ode	2 018	18	24	-6	135	139	-4	-10	2 008
Vaux-sur-Sûre	3 737	48	45	3	135	129	6	9	3 746
Vielsalm	6 747	92	77	15	269	239	30	45	6 792
Arr. MARCHE-EN-FAMENNE	45070	679	513	166	2507	2463	44	210	45280
Durbuy	8 207	117	97	20	507	371	136	156	8 363
Erezée	2 239	35	26	9	156	133	23	32	2 271
Hotton	4 264	74	43	31	287	288	-1	30	4 294
La Roche-en-Ardenne	3 961	48	51	-3	171	181	-10	-13	3 948
Manhay	2 622	38	35	3	150	153	-3	0	2 622
Marche-en-Famenne	15 240	256	160	96	737	865	-128	-32	15 208
Nassogne	4 302	57	46	11	224	243	-19	-8	4 294
Rendeux	2 005	26	39	-13	178	120	58	45	2 050
Tenneville	2 230	28	16	12	97	109	-12	0	2 230

**Tabel II. - LOOP VAN DE BEVOLKING DER GEMEENTEN, BEIDE GESLACHTEN SAMEN.
- NATUURLIJK ACCRES, MIGRATIESALDO, TOTAAL ACCRES (vervolg).**

	Bevolking op 1 januari 1987	Geboorten	Sterfgevallen	Natuurlijk accres	Vesting	Uitwijking	Vesting + uitwijking - rest	Totaal accres	Bevolking op 1 januari 1988
Arr. NEUFCHATEAU	52137	718	607	111	2160	2067	93	204	52341
Bertrix	7 358	122	82	40	199	290	-91	-51	7 307
Bouillon	5 358	59	71	-12	237	210	27	15	5 373
Daverdisse	1 472	14	19	-5	67	62	5	0	1 472
Herbeumont	1 362	16	25	-9	88	67	21	12	1 374
Léglise	3 296	53	47	6	133	105	28	34	3 330
Libin	4 050	65	40	25	243	158	85	110	4 160
Libramont-Chevigny	8 236	119	70	49	330	296	34	83	8 319
Neufchâteau	5 919	74	78	-4	190	239	-49	-53	5 866
Paliseul	4 804	59	55	4	207	189	18	22	4 826
Saint-Hubert	5 548	73	59	14	213	230	-17	-3	5 545
Tellin	2 078	27	31	-4	113	116	-3	-7	2 071
Wellin	2 656	37	30	7	140	105	35	42	2 698
Arr. VIRTON	44504	605	528	77	1978	1880	98	175	44679
Chiny	4 563	54	57	-3	195	206	-11	-14	4 549
Etalle	3 719	49	40	9	165	152	13	22	3 741
Florenville	5 614	78	97	-19	274	239	35	16	5 630
Habay	5 949	97	56	41	246	233	13	54	6 003
Meix-devant-Virton	2 578	35	34	1	141	119	22	23	2 601
Musson	3 707	49	29	20	126	160	-34	-14	3 693
Rouvroy	1 838	23	26	-3	116	80	36	33	1 871
Saint-Léger	2 852	36	21	15	114	119	-5	10	2 862
Tintigny	3 235	43	38	5	131	113	18	23	3 258
Virton	10 449	141	130	11	470	459	11	22	10 471
NAMEN	413621	5443	4831	612	20563	19470	1093	1705	415326
Arr. DINANT	91069	1279	1096	183	5083	4671	412	595	91664
Anhée	6 504	80	87	-7	330	374	-44	-51	6 453
Beauraing	7 857	118	84	34	361	335	26	60	7 917
Bièvre	3 000	40	33	7	120	89	31	38	3 038
Ciney	13 476	201	147	54	700	555	145	199	13 675
Dinant	11 961	166	166	0	626	562	64	64	12 025
Gedinne	4 083	52	48	4	150	144	6	10	4 093
Hamois	5 634	93	57	36	389	353	36	72	5 706
Hastière	4 215	71	52	19	463	355	108	127	4 342
Havelange	4 257	58	59	-1	225	221	4	3	4 260
Houyet	3 982	53	52	1	256	227	29	30	4 012
Onhaye	2 796	40	34	6	161	165	-4	2	2 798
Rochefort	11 089	141	122	19	568	559	9	28	11 117
Somme-Leuze	2 857	44	37	7	223	177	46	53	2 910
Vresse-sur-Semois	2 633	31	36	-5	109	158	-49	-54	2 579
Yvoir	6 725	91	82	9	402	397	5	14	6 739
Arr. NAMEN	264633	3427	3067	360	12386	11700	686	1046	265679
Andenne	22 558	295	249	46	1 016	908	108	154	22 712
Assesse	5 341	83	53	30	269	292	-23	7	5 348
Eghezée	11 414	164	133	31	492	472	20	51	11 465
Fernelmont	5 478	66	65	1	318	231	87	88	5 566
Floreffe	6 290	90	67	23	454	330	124	147	6 437
Fosses-la-Ville	7 872	79	71	8	426	440	-14	-6	7 866
Gembloux	18 506	237	230	7	822	778	44	51	18 557
Gesves	4 594	65	66	-1	319	260	59	58	4 652
Jemeppe-sur-Sambre	16 860	210	215	-5	889	906	-17	-22	16 838
La Bruyère	6 712	106	61	45	317	347	-30	15	6 727
Mettet	10 020	123	99	24	566	505	61	85	10 105
Namen	102 670	1 342	1 183	159	4 246	3 971	275	434	103 104
Ohey	3 546	39	30	9	196	204	-8	1	3 547
Profondeville	9 146	123	121	2	597	556	41	43	9 189

**Tabel II. - LOOP VAN DE BEVOLKING DER GEMEENTEN, BEIDE GESLACHTEN SAMEN.
- NATUURLIJK ACCRES, MIGRATIESALDO, TOTAAL ACCRES (vervolg).**

	Bevolking op 1 januari 1987	Geboorten	Sterfgevallen	Natuurlijk accres	Vesting	Uitwijking	Vesting + uitwijking - rest	Totaal accres	Bevolking op 1 januari 1988
Sambreville	27 261	331	359	-28	1 150	1 167	-17	-45	27 216
Sombrefe	6 365	74	65	9	309	333	-24	-15	6 350
Arr. PHILIPPEVILLE	57919	737	668	69	3094	3099	-5	64	57983
Cerfontaine	4 010	51	47	4	209	180	29	33	4 043
Couvin	12 937	163	140	23	571	605	-34	-11	12 926
Doische	2 726	41	41	0	192	143	49	49	2 775
Florennes	10 449	126	119	7	564	636	-72	-65	10 384
Philippeville	6 906	109	66	43	478	443	35	78	6 984
Viroinval	5 615	61	91	-30	311	311	0	-30	5 585
Walcourt	15 276	186	164	22	769	781	-12	10	15 286
OOST-VLAANDEREN	1328931	14625	14406	219	40510	40881	-371	-152	1328779
Arr. AALST	259015	2596	2777	-181	7027	7438	-411	-592	258423
Aalst	77 113	766	812	-46	1 965	2 318	-353	-399	76 714
Denderleeuw	16 449	198	133	65	533	590	-57	8	16 457
Erpe-Mere	18 632	175	216	-41	629	600	29	-12	18 620
Geraardsbergen	30 079	283	344	-61	739	676	63	2	30 081
Haaltert	17 002	176	175	1	526	546	-20	-19	16 983
Herzele	15 643	144	186	-42	447	416	31	-11	15 632
Lede	17 171	171	161	10	487	519	-32	-22	17 149
Ninove	33 319	362	342	20	907	918	-11	9	33 328
Sint-Lievens-Houtem	9 011	90	112	-22	223	247	-24	-46	8 965
Zottegem	24 596	231	296	-65	571	608	-37	-102	24 494
Arr. DENDERMONDE	181454	2018	1868	150	5255	5255	0	150	181604
Berlare	12 665	150	139	11	366	413	-47	-36	12 629
Buggenhout	13 273	132	150	-18	381	401	-20	-38	13 235
Dendermonde	42 389	460	481	-21	1 247	1 188	59	38	42 427
Hamme	22 694	260	212	48	452	493	-41	7	22 701
Laarne	11 282	124	100	24	344	319	25	49	11 331
Lebbeke	16 872	167	173	-6	472	534	-62	-68	16 804
Waasmunster	8 987	118	85	33	485	404	81	114	9 101
Wetteren	22 821	267	243	24	674	724	-50	-26	22 795
Zichelen	10 731	103	104	-1	337	362	-25	-26	10 705
Zele	19 740	237	181	56	497	417	80	136	19 876
Arr. EEKLO	79299	810	854	-44	2119	2374	-255	-299	79000
Assenede	13 401	156	149	7	410	345	65	72	13 473
Eeklo	19 211	189	193	-4	485	572	-87	-91	19 120
Kaprijke	6 032	76	67	9	173	183	-10	-1	6 031
Maldegem	21 387	212	201	11	399	563	-164	-153	21 234
Sint-Laureins	6 529	57	78	-21	268	244	24	3	6 532
Zelzate	12 739	120	166	-46	384	467	-83	-129	12 610
Arr. GENT	484857	5471	5508	-37	16714	16843	-129	-166	484691
Aalter	16 022	186	168	18	513	361	152	170	16 192
Deinze	25 365	295	270	25	840	671	169	194	25 559
De Pinte	9 059	95	59	36	424	366	58	94	9 153
Destelbergen	16 238	159	164	-5	631	653	-22	-27	16 211
Evergem	29 297	323	309	14	863	912	-49	-35	29 262
Gavere	10 500	117	103	14	362	325	37	51	10 551
Gent	233 856	2 739	2 864	-125	7 460	8 571	-1 111	-1 236	232 620
Knesselare	7 815	74	80	-6	216	229	-13	-19	7 796
Lochristi	16 768	172	199	-27	738	534	204	177	16 945
Lovendegem	8 761	89	87	2	413	371	42	44	8 805
Melle	10 032	106	107	-1	462	495	-33	-34	9 998
Merelbeke	19 693	219	207	12	834	700	134	146	19 839
Moerbeke	5 540	58	58	0	176	164	12	12	5 552

**Tabel II. - LOOP VAN DE BEVOLKING DER GEMEENTEN, BEIDE GESLACHTEN SAMEN.
- NATUURLIJK ACCRES, MIGRATIESALDO, TOTAAL ACCRES (vervolg).**

	Bevolking op 1 januari 1987	Geboorten	Sterfgevallen	Natuurlijk accres	Vesting	Uitwijking	Vesting + uitwijking - rest	Totaal accres	Bevolking op 1 januari 1988
Nazareth	9 428	105	125	-20	461	318	143	123	9 551
Nevele	10 456	109	106	3	292	284	8	11	10 467
Oosterzele	12 136	138	140	-2	412	350	62	60	12 196
Sint-Martens-Latem	7 694	87	60	27	460	383	77	104	7 798
Waarschoot	7 815	79	83	-4	213	270	-57	-61	7 754
Wachtebeke	7 014	64	75	-11	293	242	51	40	7 054
Zomergem	8 035	96	100	-4	307	280	27	23	8 058
Zulte	13 333	161	144	17	344	364	-20	-3	13 330
Arr. OUDENAARDE	111537	1199	1325	-126	3563	3328	235	109	111646
Brakel	13 545	123	179	-56	453	286	167	111	13 656
Horebeke	1 874	15	25	-10	48	61	-13	-23	1 851
Kluisbergen	6 036	65	81	-16	237	227	10	-6	6 030
Kruishoutem	7 223	79	82	-3	251	245	6	3	7 226
Lierde	6 120	58	66	-8	183	167	16	8	6 128
Maarkedal	6 297	86	108	-22	275	256	19	-3	6 294
Oudenaarde	26 926	317	267	50	688	689	-1	49	26 975
Ronse	23 981	246	301	-55	874	804	70	15	23 996
Wortegem-Petegem	5 785	62	64	-2	178	195	-17	-19	5 766
Zingem	6 484	71	66	5	176	211	-35	-30	6 454
Zwalm	7 266	77	86	-9	200	187	13	4	7 270
Arr. SINT-NIKLAAS	212769	2531	2074	457	5832	5643	189	646	213415
Beveren	41 410	457	371	86	1 046	940	106	192	41 602
Kruibeke	14 704	146	149	-3	378	457	-79	-82	14 622
Lokeren	34 256	453	346	107	876	751	125	232	34 488
Sint-Gillis-Waas	15 881	196	161	35	520	519	1	36	15 917
Sint-Niklaas	68 082	833	682	151	1 659	1 833	-174	-23	68 059
Stekene	14 778	170	131	39	570	461	109	148	14 926
Temse	23 658	276	234	42	783	682	101	143	23 801
WEST-VLAANDEREN	1092696	12800	11081	1719	36397	35619	778	2497	1095193
Arr. BRUGGE	260137	2909	2625	284	9103	8362	741	1025	261162
Beernem	13 803	147	141	6	286	367	-81	-75	13 728
Blankenberge	15 602	152	191	-39	1 005	729	276	237	15 839
Brugge	117 755	1 359	1 158	201	3 510	3 609	-99	102	117 857
Damme	10 269	134	93	41	406	371	35	76	10 345
Jabbeke	11 627	118	100	18	455	366	89	107	11 734
Knokke-Heist	30 618	285	380	-95	1 532	988	544	449	31 067
Oostkamp	20 231	204	184	20	657	737	-80	-60	20 171
Torhout	17 856	215	181	34	466	431	35	69	17 925
Zedelgem	19 761	255	171	84	632	612	20	104	19 865
Zuienkerke	2 615	40	26	14	154	152	2	16	2 631
Arr. DIKSMUIDE	47070	547	492	55	1243	1419	-176	-121	46949
Diksmuide	15 157	178	151	27	399	446	-47	-20	15 137
Houthulst	8 844	97	127	-30	241	243	-2	-32	8 812
Koekelare	7 593	110	69	41	257	271	-14	27	7 620
Kortemark	12 333	114	97	17	287	345	-58	-41	12 292
Lo-Reninge	3 143	48	48	0	59	114	-55	-55	3 088
Arr. IEPER	103677	1288	1158	130	2552	2693	-141	-11	103666
Heuvelland	8 556	114	108	6	282	302	-20	-14	8 542
Ieper	34 757	436	346	90	881	831	50	140	34 897
Langemark-Poeikapelle	7 219	85	84	1	183	210	-27	-26	7 193
Mesen	1 061	21	11	10	53	59	-6	4	1 065
Poperinge	19 466	242	232	10	347	430	-83	-73	19 393
Vleteren	3 711	49	43	6	128	133	-5	1	3 712
Wervik	18 004	210	200	10	400	471	-71	-61	17 943
Zonnebeke	10 903	131	134	-3	278	257	21	18	10 921

**Tabel II. - LOOP VAN DE BEVOLKING DER GEMEENTEN, BEIDE GESLACHTEN SAMEN.
- NATUURLIJK ACCRES, MIGRATIESALDO, TOTAAL ACCRES (vervolg).**

	Bevolking op 1 januari 1987	Geboorten	Sterfgevallen	Natuurlijk accres	Vesting	Uitwijking	Vesting + uitwijking - rest	Totaal accres	Bevolking op 1 januari 1988
Arr. KORTRIJK	274534	3343	2672	671	8347	8583	-236	435	274969
Anzegem	13 194	141	129	12	357	348	9	21	13 215
Avelgem	8 714	101	97	4	309	278	31	35	8 749
Deerlijk	11 123	137	91	46	295	294	1	47	11 170
Harelbeke	25 491	315	233	82	893	804	89	171	25 662
Kortrijk	76 216	906	805	101	2 614	2 617	-3	98	76 314
Kuurne	12 709	144	96	48	480	611	-131	-83	12 626
Lendelede	5 477	69	50	19	192	189	3	22	5 499
Menen	32 804	404	384	20	923	1 059	-136	-116	32 688
Spiere-Helkijn	1 811	29	18	11	91	126	-35	-24	1 787
Waregem	33 945	443	283	160	816	877	-61	99	34 044
Wevelgem	30 154	382	262	120	797	780	17	137	30 291
Zwevegem	22 896	272	224	48	580	600	-20	28	22 924
Arr. OOSTENDE	134567	1468	1483	-15	6417	5869	548	533	135100
Bredene	11 740	160	114	46	760	596	164	210	11 950
De Haan	9 407	107	97	10	678	597	81	91	9 498
Gistel	9 884	118	97	21	419	450	-31	-10	9 874
Ichtegem	12 623	146	117	29	408	394	14	43	12 666
Middekerke	14 505	140	140	0	916	853	63	63	14 568
Oostende	68 318	699	850	-151	2 952	2 722	230	79	68 397
Oudenburg	8 090	98	68	30	284	257	27	57	8 147
Arr. ROESELARE	137015	1618	1333	285	3585	3960	-375	-90	136925
Hoogdele	9 221	101	82	19	234	241	-7	12	9 233
Ingelmunster	10 415	103	115	-12	278	379	-101	-113	10 302
Izegem	26 377	268	230	38	694	719	-25	13	26 390
Ledegem	9 352	97	72	25	213	264	-51	-26	9 326
Lichtervelde	7 957	112	71	41	217	264	-47	-6	7 951
Moorslede	10 889	128	141	-13	269	310	-41	-54	10 835
Roeselare	51 963	684	517	167	1 477	1 475	2	169	52 132
Staden	10 841	125	105	20	203	308	-105	-85	10 756
Arr. TIELT	84969	994	827	167	2377	2431	-54	113	85082
Ardooie	9 568	114	107	7	289	336	-47	-40	9 528
Dentergem	7 346	88	101	-13	289	198	91	78	7 424
Meulebeke	10 522	125	102	23	312	294	18	41	10 563
Oostrozebeke	6 756	85	53	32	219	239	-20	12	6 768
Pittem	6 412	73	62	11	186	184	2	13	6 425
Ruselede	4 950	54	48	6	115	139	-24	-18	4 932
Tielt	19 244	239	174	65	412	482	-70	-5	19 239
Wielsbeke	8 257	103	48	55	236	254	-18	37	8 294
Wingene	11 914	113	132	-19	319	305	14	- 5	11 909
Arr. VEURNE	50727	633	491	142	2773	2302	471	613	51340
Alveringem	5 092	52	58	-6	152	188	-36	-42	5 050
De Panne	9 422	102	100	2	516	453	63	65	9 487
Koksijde	15 987	197	135	62	1 135	750	385	447	16 434
Nieuwpoort	8 942	140	90	50	647	518	129	179	9 121
Veurne	11 284	142	108	34	323	393	-70	-36	11 248

**CARTOGRAFISCHE VOORSTELLING VAN DE LOOP VAN DE BEVOLKING
VOOR DE JAREN 1982 TOT EN MET 1987.**

BEVOLKING 1982-1987 - EVOLUTIE (absolute cijfers)

Het Rijk : + 21.127
 Brussels gewest : - 24.428
 Vlaams gewest : + 54.472
 Waals gewest : - 8.917

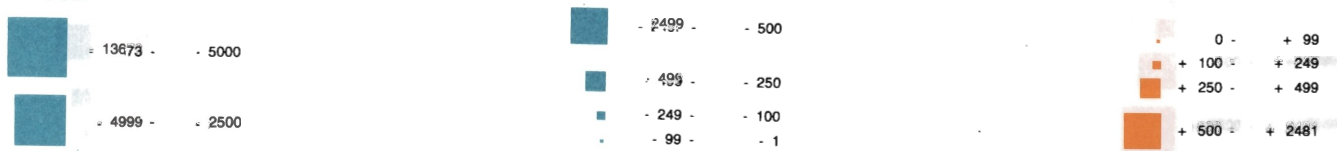
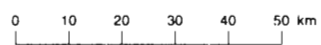
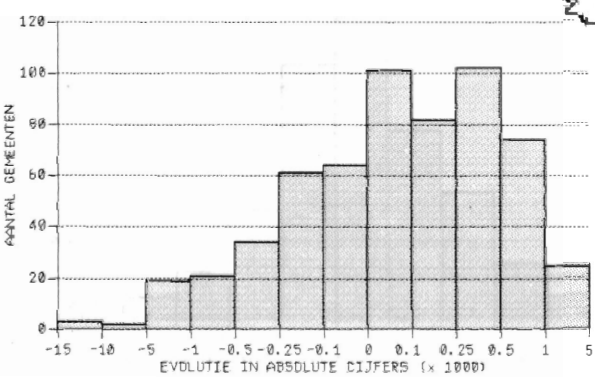
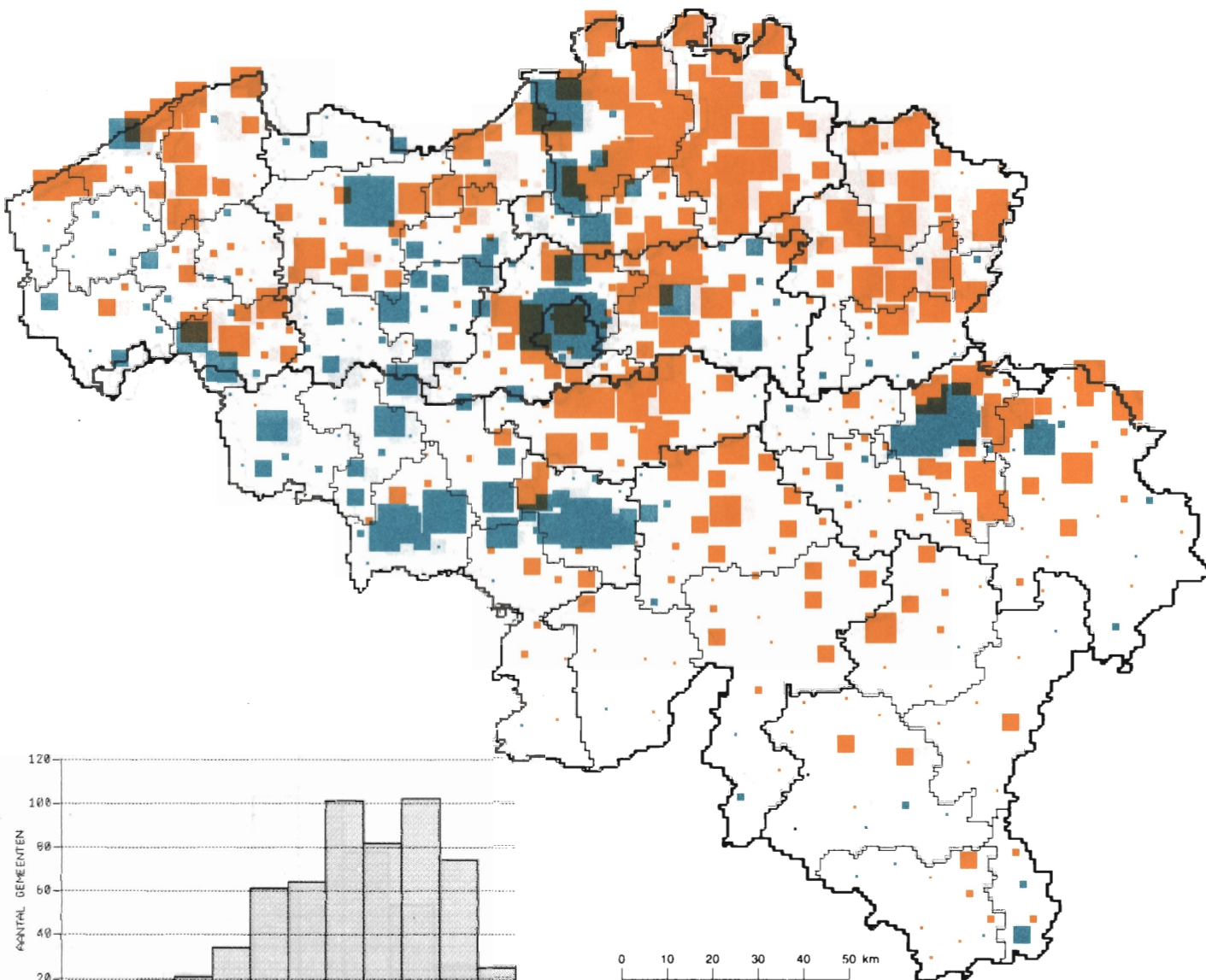

BRON: N.I.S. - Bevolkingsstatistieken

BEVOLKING 1982-1987 - NATUURLIJKE AANGROEI (absolute cijfers)

Het Rijk : + 34.470
 Brussels gewest : - 4.690
 Vlaams gewest : + 48.064
 Waals gewest : - 8.904

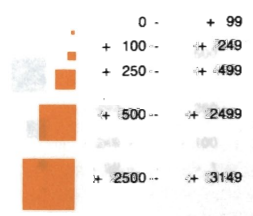
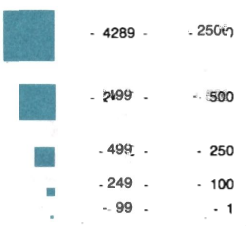
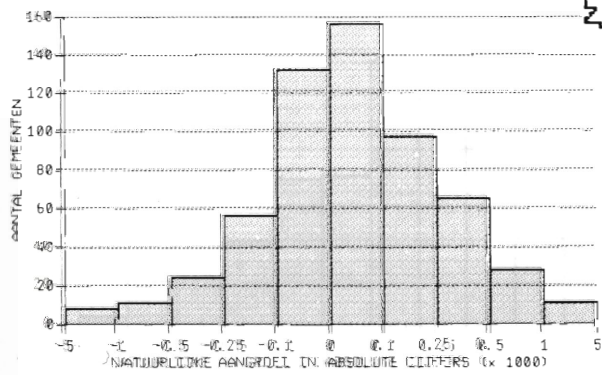
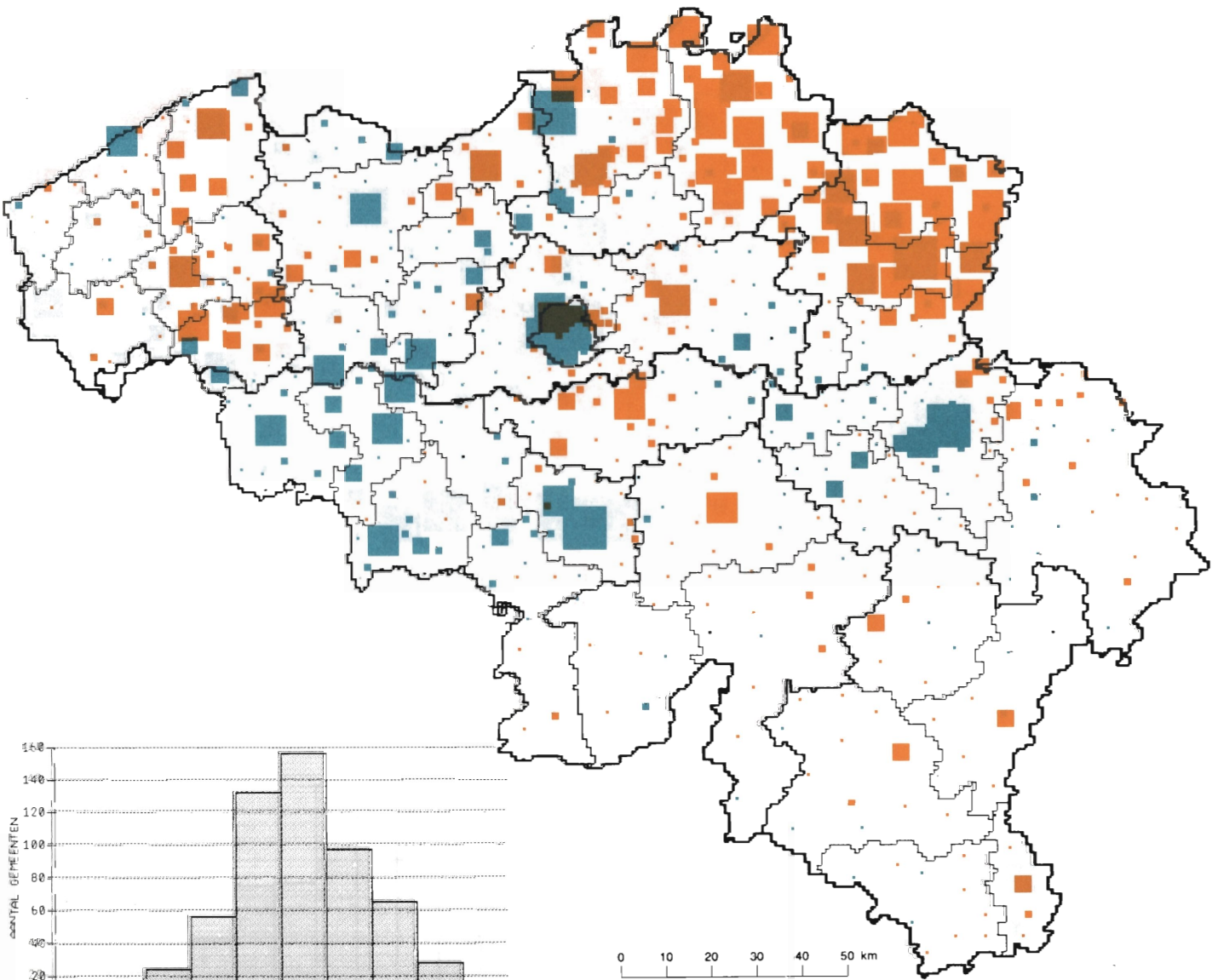

BEVOLKING 1982-1987 - MIGRATIESALDO (absolute cijfers)

Het Rijk : - 13.343
 Brussels gewest : - 19.738
 Vlaams gewest : + 6.408
 Waals gewest : - 13

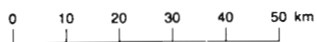
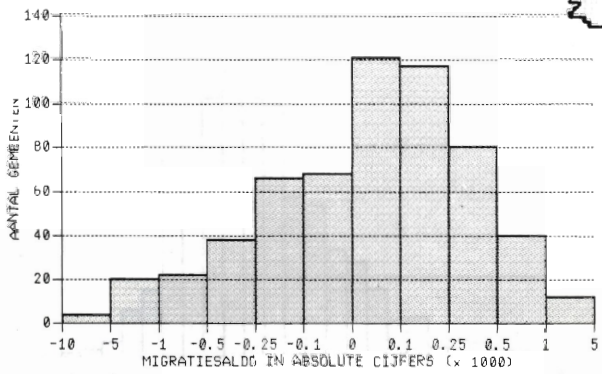
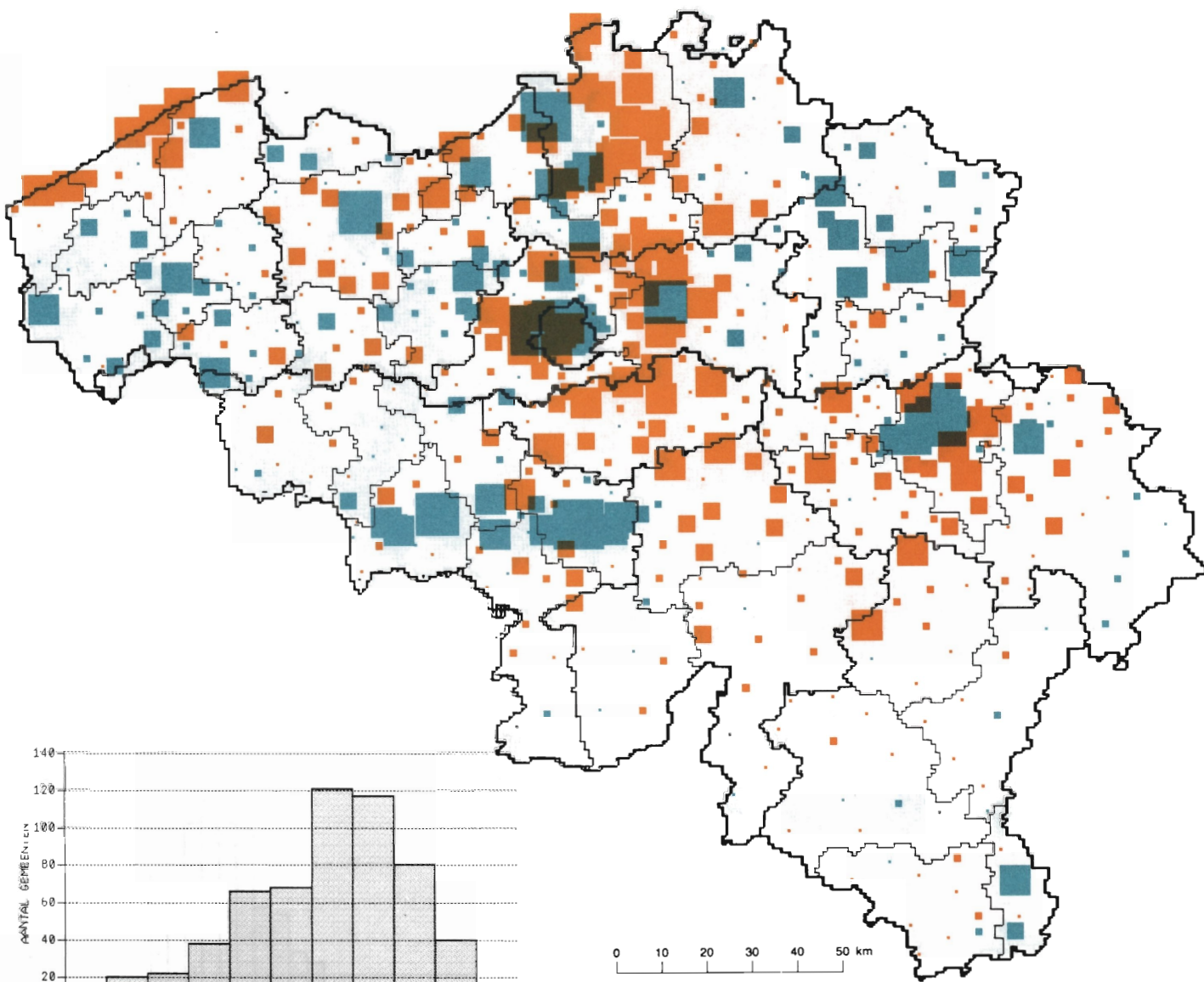

BRON: N.I.S. - Bevolkingsstatistieken

BEVOLKING 1982-1987 - EVOLUTIE
 (relatieve cijfers in o/oo van de gemeentebevolking op 1-1-1982)

Het Rijk : + 2,14
 Brussels gewest : - 24,56
 Vlaams gewest : + 9,65
 Waals gewest : - 2,77

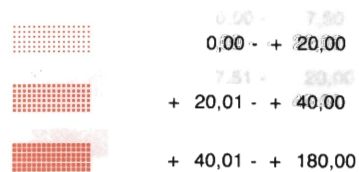
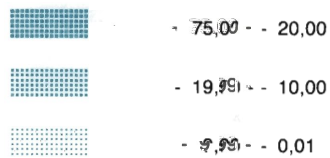
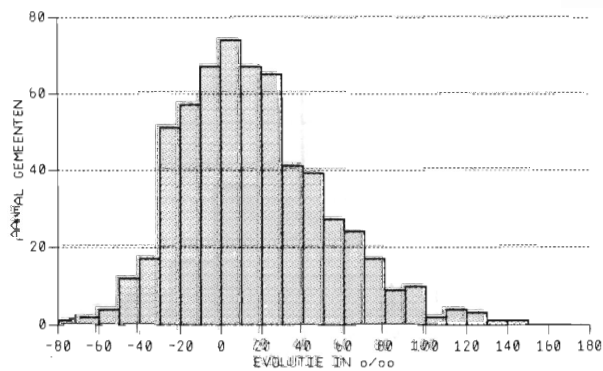
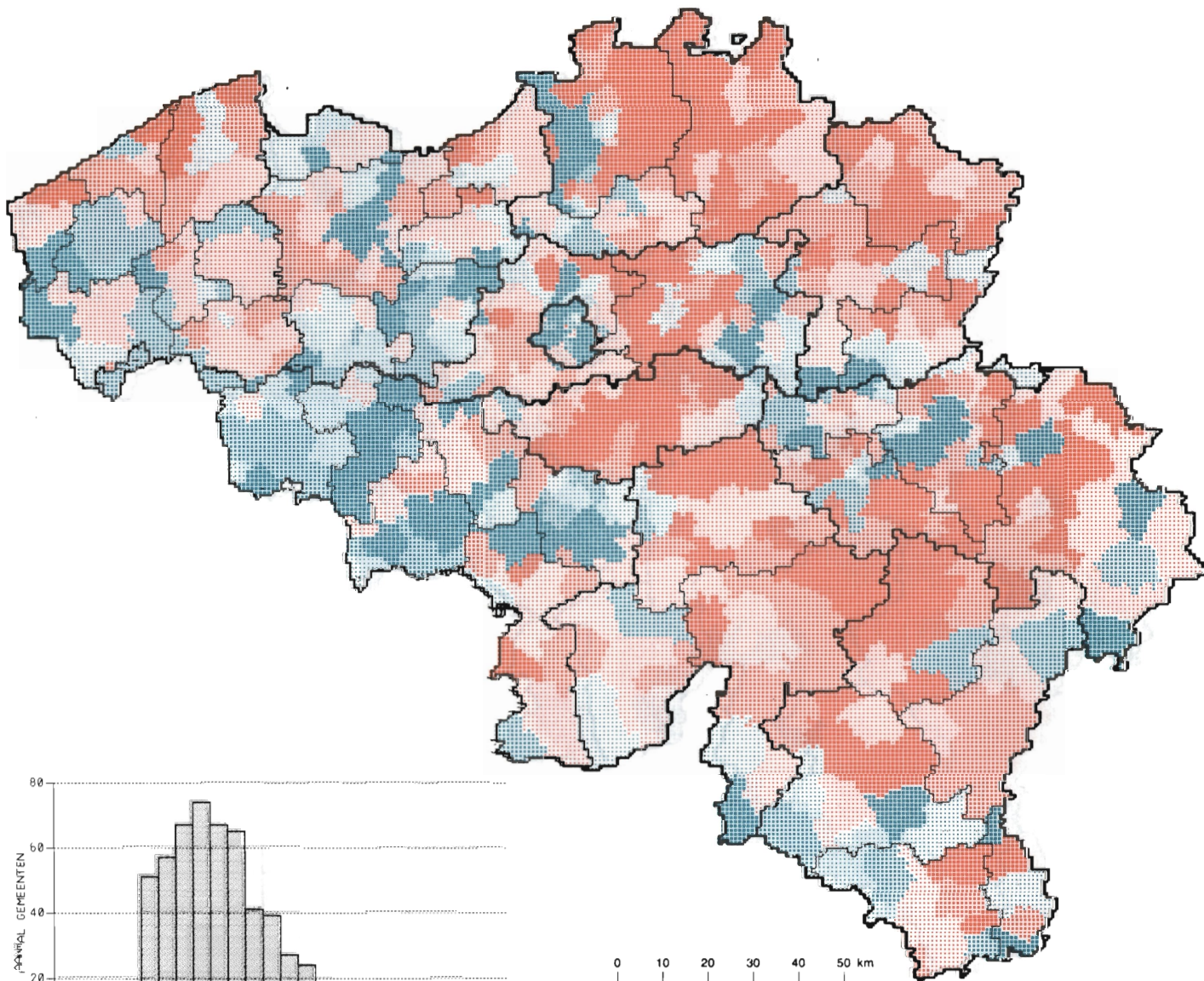

BRON: N.I.S. - Bevolkingsstatistieken

BEVOLKING 1982-1987 - NATUURLIJKE AANGROEI
 (relatieve cijfers in o/oo van de gemeentebevolking op 1-1-1982)

Het Rijk : + 3,50
 Brussels gewest : - 4,71
 Vlaams gewest : + 8,52
 Waals gewest : - 2,77

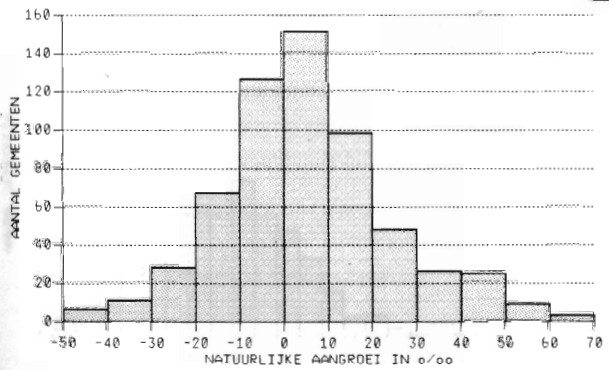
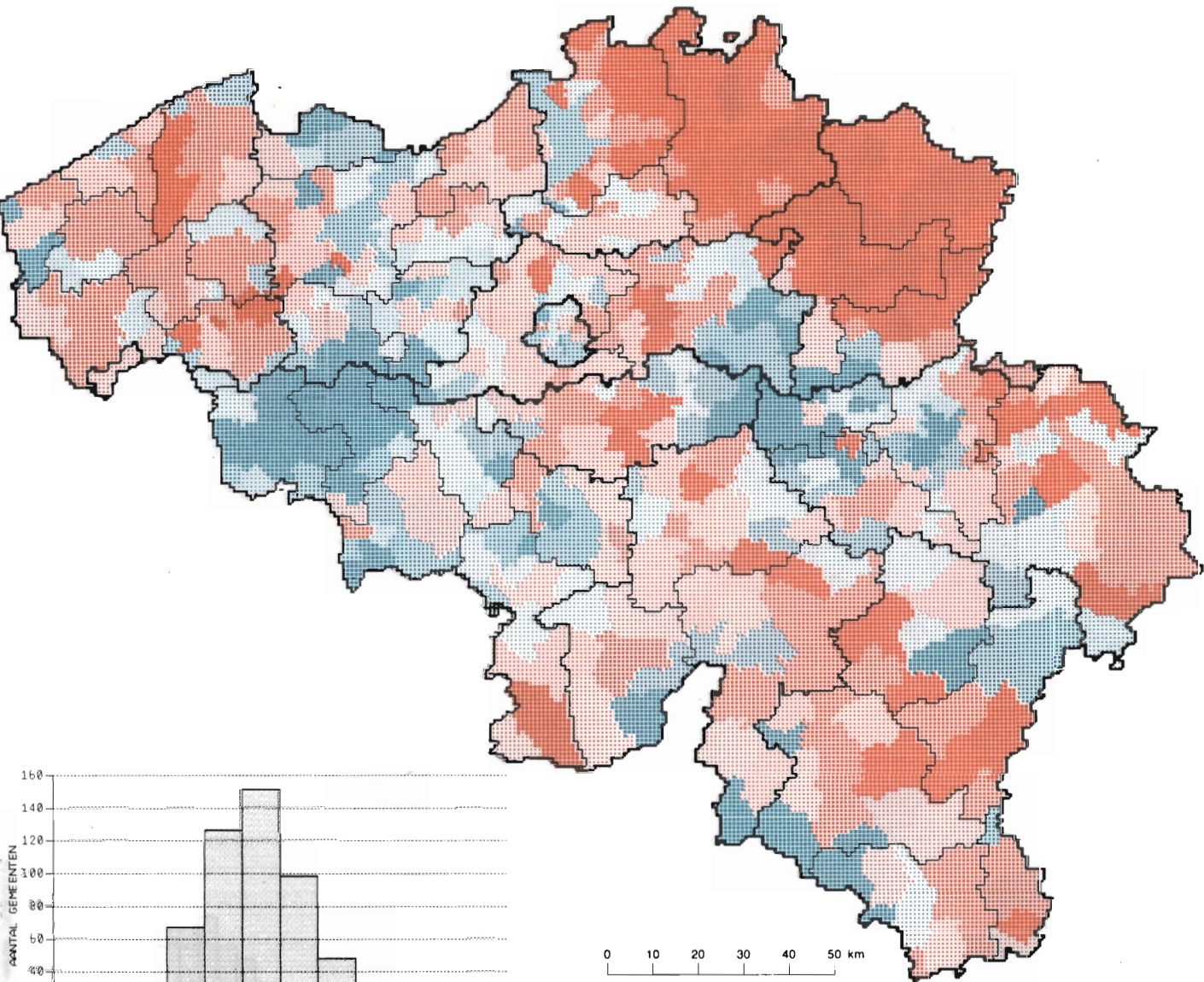

BEVOLKING 1982-1987 - MIGRATIESALDO
 (relatieve cijfers in o/oo van de gemeentebevolking op 1-1-1982)

Het Rijk : - 1,35
 Brussels gewest : - 19,84
 Vlaams gewest : + 1,13
 Waals gewest : 0,00

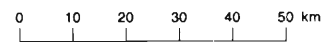
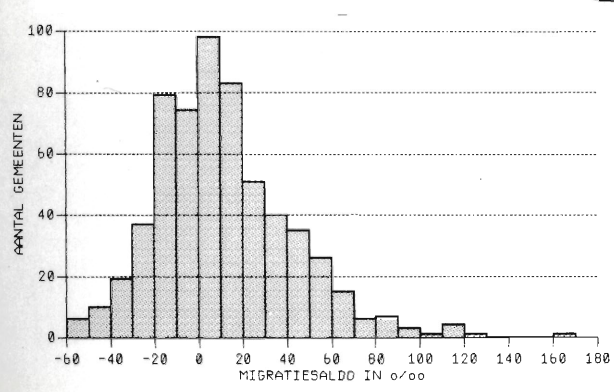
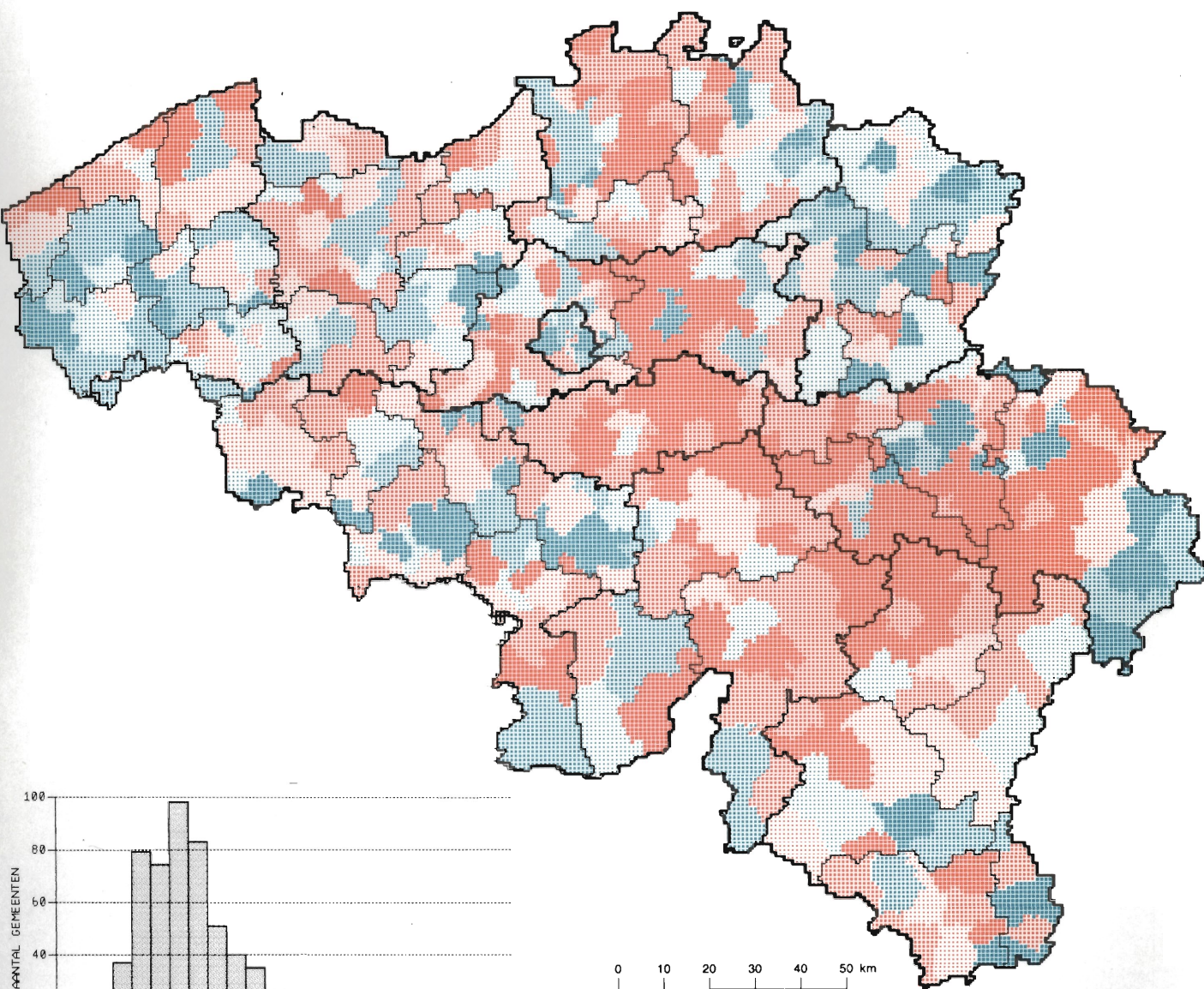

BRON: N.I.S. - Bevolkingsstatistieken

