

# BEVOLKINGS - STATISTIEKEN

LOOP VAN DE BEVOLKING DER GEMEENTEN IN 1976  
(VOOR DE FUSIES)

+ BEVOLKING VAN DE ARRONDISSEMENTEN OP 1 JANUARI 1977  
(NA DE FUSIES)

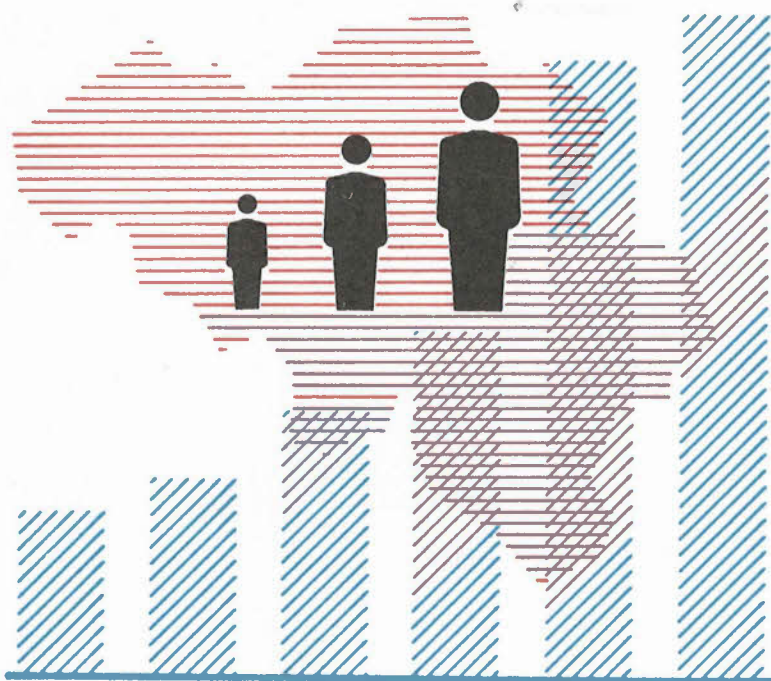

**1977**

Nr. 2

**NATIONAAL INSTITUUT VOOR DE STATISTIEK**

KONINKRIJK BELGIË

MINISTERIE VAN ECONOMISCHE ZAKEN



# BEVOLKINGS - STATISTIEKEN

LOOP VAN DE BEVOLKING DER GEMEENTEN IN 1976  
(VOOR DE FUSIES)

+BEVOLKING VAN DE ARRONDISSEMENTEN OP 1 JANUARI 1977  
(NA DE FUSIES)

# 1977

Nr. 2

Abonnement : België : 130 F per jaar  
                  : Buitenland : 160 F per jaar

Dit nummer : België : 45 F  
                  : Buitenland : 55 F

Dit tijdschrift is verkrijgbaar bij het **NATIONAAL INSTITUUT VOOR DE STATISTIEK**  
Leuvenseweg 44 - 1000 Brussel  
Rekening nr 000-2005886-23



## LOOP VAN DE BEVOLKING DER GEMEENTEN

In deze brochure worden gegeven, enerzijds, het aantal inwoners van gewoon verblijf van iedere Belgische gemeente op 31 december en, anderzijds, de gegevens betreffende de natuurlijke loop en de migratiebeweging die zijn waargenomen tijdens het beschouwde jaar.

Om het aantal inwoners van gewoon verblijf (werkelijke bevolking) van een gemeente vast te stellen, wordt uitgegaan van het cijfer van de jongste algemene volkstelling, die plaats greep op 31 december 1970.

Om de bevolking op 31 december van de opeenvolgende jaren te berekenen, voegt men bij het op de voorgaande 31<sup>ste</sup> december bekomen bevolkingscijfer, de geboorten en immigraties (opnemingen in de bevolkings- en vreemdelingenregisters) en men trekt er de sterfgevallen en emigraties (afvoeringen van de bevolkings- en vreemdelingenregisters) af.

De inlichtingen betreffende deze demografische feiten worden geput uit de bevolkings- en vreemdelingenregisters.

De cijfers aangaande de huwelijken en echtscheidingen stammen uit de registers van de burgerlijke stand : ze zijn voorlopig en bijgevolg benaderend.

Vermits de werkelijke bevolking, waarop de statistieken van de loop van de bevolking betrekking hebben, uitsluitend de personen omvat die hun gewone verblijfplaats op het grondgebied van de gemeente hebben, worden de geboorten en sterfgevallen hier slechts in rekening gebracht indien de moeder van de pasgeborene of indien de overledene behoort tot de werkelijke bevolking van de gemeente.

De doodgeborenen en andere levenloos bij de burgerlijke stand aangegeven kinderen zijn in deze statistieken niet opgenomen.



## PROVINCIE ANTWERPEN

Gemeenten en arrondissementen	Opnemingen				Afvoeringen				Bevolking op 31 december 1976			Huwe- lijken	Echt- schei- dingen	
	Geboorten		Immigraties		Sterfgevallen		Emigraties		M	V	Totaal			
	M	V	M	V	M	V	M	V						
<b>ARRONDISSEMENT ANTWERPEN</b>														
Aartselaar	97	81	430	478	34	50	180	195	5 248	5 194	10 442	43	10	
Antwerpen	995	924	7 072	6 341	1 600	1 479	7 648	7 019	99 182	107 604	206 786	1 322	497	
Berchem	280	268	1 860	1 783	319	298	2 226	2 260	22 436	25 316	47 752	384	66	
Boechout	52	47	259	266	62	47	237	261	4 396	4 263	8 659	55	6	
Boom	70	66	308	301	139	118	300	307	7 635	7 908	15 543	98	23	
Borgerhout	267	262	1 836	1 831	347	281	2 205	2 078	22 038	24 041	46 079	365	88	
Borsbeek	56	62	350	358	27	25	299	326	3 845	3 821	7 666	54	5	
Brasschaat	169	175	856	922	142	126	824	794	15 152	15 422	30 574	229	27	
Brecht	63	55	258	279	42	73	181	173	4 633	4 977	9 610	52	2	
Broechem	17	18	73	72	12	16	55	62	1 636	1 633	3 269	28	5	
Burcht	32	42	171	174	34	37	152	180	3 389	3 385	6 774	53	11	
Deurne	448	436	2 736	2 891	508	480	2 826	2 850	38 341	42 086	80 427	524	128	
Edegem	124	131	913	918	89	95	615	630	10 922	11 224	22 146	161	20	
Ekeren	158	144	994	950	150	154	870	943	15 001	15 096	30 097	225	21	
Enlhem	14	14	104	124	18	12	48	66	1 381	1 329	2 710	22	2	
Essen	74	83	161	197	75	68	145	159	5 786	5 689	11 475	86	7	
Halle	29	29	222	224	21	24	99	98	2 395	2 414	4 809	29	3	
Hemiksem	66	49	205	217	65	52	232	234	5 106	5 152	10 258	74	5	
Hoboken	181	180	827	907	234	168	903	893	16 643	17 454	34 097	254	76	
Hoevenen	47	45	418	409	22	18	162	155	2 729	2 678	5 407	25	4	
Hove	37	33	170	180	33	29	158	185	3 333	3 347	6 680	52	7	
Kalmthout	86	91	420	415	77	54	297	285	6 999	6 942	13 941	103	16	
Kapellen	83	59	491	501	87	68	479	459	7 041	7 078	14 119	103	11	
Kontich	116	102	414	434	79	73	391	382	7 981	8 089	16 070	112	15	
Lint	26	32	172	181	27	28	125	148	2 593	2 604	5 197	33	5	
Loenhout	28	12	30	39	22	6	44	56	1 531	1 399	2 930	31	-	
Massenhoven	10	6	20	25	1	1	20	20	452	450	902	9	2	
Merksem	252	241	1 457	1 479	222	218	1 376	1 415	20 176	21 282	41 458	240	64	
Mortsel	211	168	778	817	159	128	971	955	13 339	14 131	27 470	179	34	
Niel	39	33	158	138	67	66	181	197	4 370	4 420	8 790	69	15	
Oelegem	17	20	78	77	18	12	51	47	1 640	1 582	3 222	27	6	
Oostmalle	36	27	142	129	20	21	87	67	2 211	2 254	4 465	43	2	
Pulderbos	13	8	54	50	9	13	41	40	913	928	1 841	15	1	
Pulle	7	18	60	53	12	4	35	44	922	901	1 823	18	1	
Ranst	43	36	127	122	18	13	106	102	2 206	2 136	4 342	32	4	
Reet	27	27	139	128	15	19	111	111	2 516	2 491	5 007	38	2	
Rumst	28	22	69	83	34	28	121	124	2 677	2 701	5 378	40	6	
Schelle	31	33	188	189	32	26	158	164	3 505	3 444	6 949	54	11	
Schilde	47	46	400	411	50	19	296	303	5 107	5 149	10 256	79	12	
Schoten	162	156	848	891	166	145	760	817	15 436	15 881	31 317	259	45	
's Gravenwezel	16	21	205	231	33	23	145	147	2 569	2 833	5 402	31	3	
Sint-Job-in 't-Goor	34	29	156	143	16	17	123	98	2 145	2 034	4 179	26	1	
Sint-Lenaarts	34	22	54	68	18	17	71	70	2 435	2 299	4 734	31	3	
Stabroek	41	34	240	215	45	35	179	166	3 096	3 078	6 174	51	2	
Terhagen	10	7	48	38	15	22	46	49	1 321	1 314	2 635	15	2	
Viersel	8	6	17	16	3	2	12	14	456	464	920	12	1	
Vremde	7	9	65	43	8	5	52	51	870	755	1 625	12	2	
Waarloos	9	5	81	83	5	6	21	29	796	764	1 560	11	1	
Westmalle	30	39	157	175	24	34	109	122	2 688	2 645	5 333	38	5	
Wijnegem	32	48	205	196	67	53	229	256	4 130	4 242	8 372	82	8	

## PROVINCIE ANTWERPEN (vervolg)

Gemeenten en arrondissementen	Opnemingen				Afvoeringen				Bevolking op 31 december 1976			Huwe- lijken	Echt- schei- dingen
	Geboorten		Immigraties		Sterfgevallen		Emigraties		M	V	Totaal		
	M	V	M	V	M	V	M	V					
<b>ARRONDISSEMENT ANTWERPEN (vervolg)</b>													
Wilrijk	252	240	1 504	1 541	229	199	1 658	1 630	21 187	22 853	44 040	356	65
Wommelgem	70	56	390	404	50	44	336	350	4 912	4 917	9 829	75	6
Wuustwezel	72	67	197	204	46	44	133	125	4 957	4 701	9 658	83	12
Zandhoven	27	17	90	80	20	25	55	57	1 646	1 585	3 231	29	-
Zoersel	31	34	195	226	21	13	110	102	2 513	2 359	4 872	30	3
Zwijndrecht	55	54	261	247	94	96	239	242	4 325	5 011	9 336	74	18
<b>Totaal</b>	<b>5 266</b>	<b>4 969</b>	<b>30 143</b>	<b>29 894</b>	<b>5 771</b>	<b>5 227</b>	<b>29 533</b>	<b>29 112</b>	<b>453 488</b>	<b>475 749</b>	<b>929 237</b>	<b>6 555</b>	<b>1 397</b>
<b>ARRONDISSEMENT MECHELEN</b>													
Beerzel	18	27	74	80	43	19	86	92	2 601	2 531	5 132	43	5
Berlaar	54	54	139	161	59	77	151	159	4 725	4 735	9 460	56	4
Bevel	22	14	21	16	3	3	26	28	903	863	1 766	21	1
Blaasveld	20	16	53	49	19	12	51	68	1 562	1 493	3 055	29	4
Bonheiden	35	45	199	195	36	20	177	166	3 971	4 087	8 058	45	4
Booischoot	32	24	102	86	37	14	121	110	2 897	2 767	5 664	40	4
Bornem	74	68	167	158	56	45	119	108	5 653	5 483	11 136	76	7
Breendonk	16	17	71	71	17	20	55	70	1 795	1 745	3 540	30	5
Duffel	89	82	215	268	79	81	205	205	6 776	7 532	14 308	85	17
Hallaar	16	16	45	52	12	9	63	60	1 339	1 337	2 676	19	3
Heffen	6	4	30	40	9	8	24	20	828	841	1 669	9	1
Heindonk	3	4	9	7	6	4	5	9	295	266	561	9	-
Heist-op-den-Berg	66	75	328	327	73	63	231	203	7 063	6 957	14 020	99	15
Hingene	22	18	40	35	26	14	56	53	1 955	1 868	3 823	26	2
Hombeek	25	11	61	49	19	19	66	70	1 856	1 812	3 668	20	2
Itegem	30	28	107	95	23	16	96	91	2 473	2 352	4 825	39	2
Kessel	33	27	155	142	35	30	81	76	2 878	2 834	5 712	33	4
Koningshooikt	21	19	58	71	18	15	77	54	1 828	1 747	3 575	16	2
Leest	9	7	32	30	16	10	32	33	1 048	1 016	2 064	10	2
Lier	155	163	509	528	208	174	476	475	13 511	14 323	27 834	172	43
Liezela	7	12	35	23	10	10	18	19	611	581	1 192	8	-
Lippelo	5	1	38	58	19	45	18	12	433	542	975	8	-
Mariekerke	9	15	29	34	14	12	40	43	960	956	1 916	18	1
Mechelen	422	408	1 162	1 104	447	382	1 387	1 333	30 993	33 192	64 185	423	115
Nijlen	77	63	136	138	57	47	138	131	5 466	5 187	10 653	69	12
Onze-Lieve-Vrouw-Waver	23	21	104	84	38	30	78	77	2 253	2 390	4 643	47	2
Oppuurs	6	8	25	23	7	3	36	26	818	886	1 654	12	-
Putte	40	31	147	152	36	47	119	104	3 656	3 627	7 283	50	9
Puurs	31	41	89	90	43	33	104	110	3 420	3 352	6 772	46	5
Rijmenam	33	22	136	160	21	18	102	104	2 385	2 336	4 721	31	7
Ruisbroek	16	27	59	58	15	16	71	77	2 044	1 981	4 025	31	6
Schriek	19	16	83	60	12	16	69	83	2 099	1 948	4 047	43	3
Sint-Amands	30	20	79	86	26	25	55	74	2 232	2 177	4 409	38	3
Sint-Katelijne-Waver	64	74	262	240	78	58	275	300	7 085	7 001	14 086	100	14
Tisselt	22	13	33	38	15	13	62	61	1 440	1 372	2 812	24	6
Walem	11	6	41	39	16	7	36	36	826	802	1 628	9	2
Weert	1	3	6	8	6	3	10	2	233	206	439	-	2
Wiekevorst	14	17	107	97	20	21	39	36	1 468	1 331	2 799	23	1
Willebroek	95	80	271	293	130	100	243	238	7 659	7 906	15 565	88	27
<b>Totaal</b>	<b>1 671</b>	<b>1 597</b>	<b>5 257</b>	<b>5 245</b>	<b>1 804</b>	<b>1 539</b>	<b>5 098</b>	<b>5 018</b>	<b>142 038</b>	<b>144 312</b>	<b>286 350</b>	<b>1 945</b>	<b>342</b>



## PROVINCIE ANTWERPEN (vervolg)

Gemeenten en arrondissementen	Opnemingen				Afvoeringen				Bevolking op 31 december 1976			Huwe- lijken	Echt- schei- dingen
	Geboorten		Immigraties		Sterfgevallen		Emigraties		M	V	Totaal		
	M	V	M	V	M	V	M	V					
<b>ARRONDISSEMENT TURNHOUT</b>													
Arendonk	97	74	116	131	61	50	131	120	5 244	5 114	10 358	91	9
Baarle-Hertog	15	14	57	57	4	8	49	71	1 076	1 014	2 090	28	-
Balen	100	86	242	241	66	46	289	262	7 773	7 339	15 112	121	10
Beerse	76	77	196	213	41	29	200	230	5 061	4 983	10 044	86	6
Bouwel	11	17	56	63	4	5	33	41	1 256	1 216	2 472	17	3
Dessel	62	46	92	86	38	20	104	108	4 007	3 813	7 820	75	4
Eindhout	25	19	65	74	13	12	69	66	1 327	1 244	2 571	29	2
Geel	211	210	506	524	190	140	441	438	15 416	14 806	30 222	249	17
Gierle	21	16	90	69	12	5	62	52	1 634	1 527	3 161	30	1
Grobbendonk	42	36	178	190	26	24	157	175	2 970	2 892	5 862	39	6
Herentals	130	114	393	410	92	77	412	469	9 034	9 286	18 320	154	15
Herenthout	41	41	90	93	39	31	108	80	3 641	3 424	7 065	46	1
Hersele	54	45	138	130	39	46	127	127	3 931	3 724	7 655	66	1
Hoogstraten	25	21	65	80	25	28	96	116	2 205	2 221	4 426	38	5
Houtvenne	10	4	14	13	3	5	30	28	760	715	1 475	12	1
Hulshout	11	24	43	44	18	10	46	42	2 033	1 990	4 023	29	4
Kasterlee	43	46	175	174	23	16	102	116	3 297	3 134	6 431	52	2
Lichtaart	41	33	120	103	11	16	98	77	2 164	2 065	4 229	31	1
Lille	26	32	84	82	10	10	65	71	2 060	1 899	3 959	39	-
Meer	28	16	40	46	10	9	40	54	1 608	1 449	3 057	32	1
Meerhout	64	47	129	119	42	33	128	148	4 370	4 151	8 521	85	4
Meerle	19	26	32	46	8	5	38	58	1 537	1 445	2 982	33	1
Merkspas	47	37	108	122	18	23	77	104	2 879	2 770	5 649	60	3
Minderhout	20	18	26	34	8	6	23	30	1 115	1 043	2 158	16	-
Mol	198	172	507	492	131	98	513	500	14 913	14 460	29 373	230	19
Morkhoven	9	9	35	34	2	4	28	38	696	709	1 405	16	2
Noorderwijk	25	29	96	105	11	4	36	91	1 850	1 759	3 609	49	2
Oevel	42	33	77	78	16	3	81	67	1 822	1 698	3 520	22	-
Olen	68	58	185	173	31	23	195	170	4 414	4 261	8 675	74	5
Olmen	24	22	81	79	9	10	50	45	1 420	1 325	2 745	23	-
Oud-Turnhout	76	71	336	346	32	31	221	244	5 458	5 326	10 784	71	3
Poederlee	18	11	44	32	9	2	36	33	946	906	1 852	13	1
Poppel	9	10	73	80	10	12	54	63	1 228	1 210	2 438	21	3
Ramsel	24	13	44	46	17	11	67	68	1 752	1 676	3 428	30	2
Ravels	27	27	61	71	15	12	64	71	2 076	1 992	4 068	28	4
Retia	50	53	113	94	30	24	112	106	3 587	3 340	6 927	61	2
Rijkevorsel	66	70	112	115	26	33	109	116	4 535	4 256	8 791	65	3
Tielen	21	17	83	73	13	5	42	47	1 509	1 427	2 936	26	2
Turnhout	271	242	696	676	184	176	881	864	18 672	19 286	37 958	292	41
Veerle	16	24	115	108	17	12	56	73	2 336	2 275	4 611	42	3
Vlimmeren	20	10	65	61	7	2	36	33	937	912	1 849	19	-
Vorselaar	34	25	92	96	25	10	81	85	2 868	2 817	5 685	47	5
Vorst	38	33	85	79	21	20	99	98	2 916	2 703	5 619	46	-
Vosseelaar	74	47	213	216	23	28	165	165	4 175	4 012	8 187	72	4
Wechelderzande	14	17	56	70	8	5	43	46	1 080	1 003	2 083	15	-
Weelde	21	23	62	53	13	13	50	39	1 731	1 646	3 377	20	-
Westerlo	93	101	312	332	82	56	211	220	7 686	7 351	15 037	132	6
Westmeerbeek	7	3	36	32	9	9	35	47	663	664	1 327	17	1
Wortel	6	10	22	32	8	2	25	22	647	595	1 242	3	1
<b>Totaal</b>	<b>2 470</b>	<b>2 229</b>	<b>6 666</b>	<b>6 717</b>	<b>1 550</b>	<b>1 259</b>	<b>6 265</b>	<b>6 434</b>	<b>176 315</b>	<b>170 873</b>	<b>347 188</b>	<b>2 892</b>	<b>206</b>

## PROVINCIE ANTWERPEN (vervolg)

Arrondissementen	Opnemingen				Afvoeringen				Bevolking op 31 december 1976			Huwelijken	Echtscheidingen
	Geboorten		Immigraties		Sterfgevallen		Emigraties		M	V	Totaal		
	M	V	M	V	M	V	M	V					
SAMENVATTING													
Arr. Antwerpen	5 266	4 969	30 143	29 894	5 771	5 227	29 533	29 112	453 488	475 749	929 237	6 555	1 397
Arr. Mechelen	1 671	1 597	5 257	5 245	1 804	1 539	5 098	5 016	142 038	144 312	286 350	1 945	342
Arr. Turnhout	2 470	2 229	6 656	6 717	1 550	1 259	6 265	6 434	176 315	170 873	347 188	2 892	206
De Provincie	9 407	8 795	42 056	41 856	9 125	8 025	40 896	40 562	771 841	790 934	1 562 775	11 392	1 945

## PROVINCIE BRABANT

Gemeenten en arrondissementen	Opnemingen				Afvoeringen				Bevolking op 31 december 1976			Huwe- lijken	Echt- schei- dingen	
	Geboorten		Immigraties		Sterfgevallen		Emigraties		M	V	Totaal			
	M	V	M	V	M	V	M	V	M	V	Totaal			
<b>ARRONDISSEMENT BRUSSEL-HOOFFSTAD</b>														
Anderlecht	537	565	3 220	3 135	680	618	3 820	3 600	47 661	52 281	99 942	634	183	
Oudergem - Auderghem	170	177	1 292	1 364	185	195	1 528	1 549	15 188	17 304	32 492	204	49	
St-Agatha-Berchem - Berchem-Ste-Agathe	114	83	752	844	114	155	780	824	8 628	9 974	18 602	107	27	
Brussel - Bruxelles	844	783	10 130	8 548	1 169	1 207	9 923	8 565	74 094	78 756	152 850	944	746	
Etterbeek	254	278	2 344	2 173	307	351	2 862	3 046	21 934	25 732	47 666	277	102	
<b>Evere</b>														
Vorst - Forest	178	150	1 306	1 384	166	150	1 158	1 148	13 921	15 698	29 619	168	29	
Ganshoren	294	299	2 348	2 376	345	384	2 544	2 669	24 350	23 281	52 631	333	96	
Elsene - Ixelles	122	112	836	957	152	154	991	1 084	10 207	12 146	22 353	136	32	
Jette	446	432	5 319	4 658	571	702	5 366	5 053	37 056	43 095	80 151	521	217	
	249	214	1 709	1 938	288	329	1 778	1 795	19 367	22 737	42 104	234	53	
<b>Koekelberg</b>														
St-Jans-Molenbeek - Molenbeek-St-Jean	100	93	869	840	108	105	956	1 055	7 635	8 735	16 370	106	37	
St-Gillis - St-Gilles	541	491	3 538	3 526	472	490	3 582	3 376	34 612	37 379	71 991	415	112	
St-Joost-ten-Node - St-Josse-ten-Node	362	306	3 298	2 811	327	408	3 757	3 145	24 548	26 587	51 135	288	127	
Schaarbeek - Schaerbeek	173	202	1 648	1 343	159	179	1 948	1 766	10 850	11 761	22 611	136	53	
	835	800	4 912	4 727	725	865	5 278	5 146	53 072	59 577	112 649	646	232	
<b>Ukkel - Uccle</b>														
Watermaal-Bosvoorde - Watermaal-Boitsfort	368	419	3 476	3 881	445	508	3 566	3 781	35 466	41 903	77 369	605	126	
St-Lambrechts-Woluwe - Woluwe-St-Lambert	125	128	967	1 068	155	160	998	1 071	11 862	13 562	25 424	173	39	
St-Pieters-Woluwe - Woluwe-St-Pierre	288	274	1 966	2 143	222	257	1 951	2 187	21 254	25 472	46 726	320	80	
	194	209	1 711	1 876	229	242	1 999	2 253	18 361	21 006	39 367	274	45	
<b>Totaal</b>	<b>6 194</b>	<b>6 015</b>	<b>51 641</b>	<b>49 592</b>	<b>6 820</b>	<b>7 459</b>	<b>54 785</b>	<b>53 113</b>	<b>490 066</b>	<b>551 986</b>	<b>1 042 052</b>	<b>6 521</b>	<b>2 395</b>	

## PROVINCIE BRABANT (vervolg)

Gemeenten en arrondissementen	Opnemingen				Afvoeringen				Bevolking op 31 december 1976			Huwe- lijken	Echt- schei- dingen	
	Geboorten		Immigraties		Sterfgevallen		Emigraties		M	V	Totaal			
	M	V	M	V	M	V	M	V						
ARR. HALLE-VILVOORDE														
Alseberg	26	29	172	200	15	17	123	141	2 268	2 302	4 570	12	1	
Asse	103	78	324	313	77	60	206	249	6 841	6 979	13 820	91	16	
Beerseel	21	18	198	204	29	28	189	181	2 267	2 367	4 636	23	4	
Beert	3	2	12	8	5	1	3	1	164	158	322	1	-	
Beigem	13	10	45	49	5	7	33	40	781	786	1 567	8	2	
Bekkerzeel	2	1	4	6	4	1	5	1	203	207	410	1	1	
Bellingen	3	4	22	20	4	5	23	16	341	317	658	3	-	
Berg	10	13	80	76	16	8	48	57	1 137	1 229	2 366	17	-	
Biévene (Bever)	8	8	27	29	17	9	35	44	801	814	1 615	11	3	
Bogaarden	5	1	5	4	-	2	7	11	208	194	402	8	-	
Borchtlombeek	14	15	88	97	13	10	33	41	1 132	1 129	2 261	17	2	
Brussegem	17	25	76	72	12	15	60	70	1 594	1 522	3 116	27	1	
Buizingen	25	21	139	111	26	23	137	140	2 651	2 736	5 387	42	10	
Buken	4	1	9	7	2	3	7	5	203	195	398	1	-	
Diegem	27	19	167	151	31	18	181	179	2 273	2 330	4 603	30	7	
Dilbeek	92	74	551	579	103	76	476	516	7 654	8 268	15 922	109	14	
Drogenbos	21	29	235	241	41	83	181	196	2 405	2 651	5 056	42	5	
Dworp	28	23	126	116	17	23	101	79	2 091	2 054	4 145	18	1	
Elewijt	14	12	82	89	16	14	74	62	1 750	1 806	3 556	23	2	
Elingen	2	-	7	8	-	1	6	6	144	133	277	1	-	
Epegem	9	18	57	68	14	19	76	82	1 479	1 519	2 998	23	2	
Essene	15	15	74	72	17	15	66	64	1 360	1 375	2 735	19	1	
Gaasbeek	1	4	16	13	2	4	12	23	155	164	319	-	1	
Galmaarden	17	6	72	65	23	12	42	56	1 400	1 377	2 777	29	1	
Gooik	28	17	54	59	25	20	50	50	1 787	1 766	3 553	30	1	
Grimbergen	70	68	475	459	77	72	363	341	7 033	7 024	14 057	64	14	
Groot-Bijgaarden	40	38	382	403	37	22	212	185	3 440	3 433	6 873	37	5	
Halle	149	146	477	485	140	137	509	512	9 919	10 400	20 319	148	23	
Hamme	6	5	31	28	2	1	8	9	325	321	646	5	1	
Heikruis	3	3	10	14	6	8	4	7	256	283	539	5	2	
Hekelgem	20	17	171	161	31	25	52	67	2 149	2 185	4 334	28	4	
Herfelingen	9	7	16	16	7	7	14	21	597	603	1 200	8	1	
Herne	17	16	80	77	33	26	84	80	1 717	1 877	3 594	27	2	
Hoeilaart	59	56	265	266	52	39	270	263	4 098	4 305	8 403	48	3	
Hofstade	27	12	122	130	28	26	79	94	1 821	1 799	3 620	26	2	
Huizingen	18	21	74	73	12	11	73	75	1 397	1 434	2 831	22	3	
Humbeek	14	20	107	100	9	7	51	44	1 567	1 550	3 117	17	2	
Itterbeek	15	13	158	150	23	5	94	103	1 708	1 767	3 475	19	2	
Kampenhout	15	21	101	106	42	24	83	70	2 078	2 140	4 218	33	3	
Kapelle-op-den-Bos	37	21	60	68	20	19	86	99	2 467	2 404	4 871	40	2	
Kester	7	5	37	37	6	9	28	23	679	694	1 373	11	-	
Kobbegem	2	4	20	20	2	6	18	16	311	322	633	1	-	
Kraainem	53	65	498	552	46	34	526	547	5 773	5 996	11 769	69	17	
Leerbeek	9	2	30	34	4	7	23	27	511	509	1 020	7	3	
Lembeek	44	39	147	138	51	34	146	150	3 227	3 205	6 432	43	7	
Liederkerke	93	52	164	200	91	70	179	203	5 404	5 471	10 875	87	11	
Linkbeek	26	25	173	179	22	30	191	171	2 327	2 457	4 784	21	8	
Londerzeel	82	67	205	210	61	49	117	123	5 340	5 233	10 573	61	8	
Lot	28	24	113	117	20	32	120	119	2 125	2 105	4 230	27	6	
Machelen	29	28	185	186	47	29	160	186	3 350	3 487	6 837	46	8	

## PROVINCIE BRABANT (vervolg)

Gemeenten en arrondissementen	Opnemingen				Afvoeringen				Bevolking op 31 december 1976			Huwe- lijken	Echt- schei- dingen	
	Geboorten		Immigraties		Sterfgevallen		Emigraties		M	V	Totaal			
	M	V	M	V	M	V	M	V						
ARR. HALLE-WILVOORDE (vervolg)														
Malderen	24	23	65	58	15	11	50	52	1 795	1 635	3 430	26	-	
Mazenela	4	8	21	19	9	5	36	25	539	516	1 055	5	-	
Melse	34	24	179	191	17	18	155	178	3 078	3 088	6 166	36	3	
Malsbroek	15	11	55	64	19	17	50	46	1 000	1 082	2 082	9	3	
Merchtem	50	51	211	204	42	38	146	155	4 842	4 803	9 645	80	7	
Mollem	10	19	31	35	17	3	48	47	932	979	1 911	16	-	
Muizen	25	24	96	96	35	25	118	126	2 290	2 364	4 654	39	6	
Nederokkerzeel	1	6	40	32	10	4	28	26	638	651	1 289	4	-	
Nieuwenrode	11	7	36	31	6	8	37	39	738	690	1 428	11	-	
Nossegem	13	9	89	89	9	10	59	79	1 154	1 184	2 338	14	5	
Oetingen	11	8	34	36	18	16	28	38	819	802	1 621	16	1	
Opwijk	62	55	150	148	55	45	137	129	4 997	4 966	9 963	81	6	
Oudenaken	2	1	7	6	-	2	5	1	137	142	279	-	-	
Oudrijse	99	86	989	980	87	88	736	737	9 752	10 038	19 790	92	19	
Pepingen	9	13	21	19	10	8	27	25	689	659	1 348	13	1	
Perk	13	12	44	47	13	9	34	35	982	1 002	1 984	5	-	
Peutie	10	11	68	53	14	11	112	46	1 123	1 101	2 224	8	2	
Ramsdonk	9	8	26	31	5	7	28	24	758	767	1 525	15	-	
Relegem	5	9	56	53	5	2	31	34	546	570	1 116	6	-	
Roosdaal	55	47	143	143	56	51	124	120	3 940	3 913	7 853	61	4	
Ruisbroek	32	41	243	238	44	34	204	190	2 894	2 984	5 878	32	7	
Schepdaal	27	21	133	129	23	21	84	104	2 018	2 003	4 021	36	2	
St-Genesius-Rode (Rhode-St-Genèse)	84	83	334	393	82	49	666	727	7 781	8 245	16 026	81	16	
St-Katharine-Lombeek	29	29	113	116	29	30	113	94	2 353	2 333	4 686	22	2	
St-Kwintens-Lennik	32	21	118	114	30	22	122	125	2 537	2 565	5 102	33	1	
St-Laureins-Berchem	2	1	4	2	-	-	11	9	129	126	255	2	-	
St-Martens-Bodegem	15	11	54	54	6	9	49	46	976	989	1 965	19	3	
St-Martens-Lennik	11	14	72	59	14	11	40	45	1 180	1 165	2 345	12	2	
St-Pieters-Kapelle	12	8	40	38	7	11	28	34	628	638	1 266	13	-	
St-Pieters-Leeuw	118	122	571	553	114	93	545	499	9 071	9 324	18 395	102	19	
St-Stevens-Woluwe	30	27	306	289	10	10	185	190	2 643	2 702	5 345	17	2	
St-Ulriks-Kapelle	4	4	53	48	15	7	45	30	726	802	1 528	8	1	
Steenhuffel	18	19	43	47	13	3	36	38	1 227	1 267	2 494	22	2	
Steenokkerzeel	22	18	142	132	25	16	108	101	2 405	2 361	4 766	30	5	
Sterrebeek	32	21	243	261	29	24	233	237	3 034	3 057	6 091	24	3	
Strombeek-Bever	77	76	528	533	72	42	506	545	5 513	6 025	11 538	75	11	
Teralfene	28	14	100	99	18	16	62	57	1 762	1 778	3 540	26	2	
Ternat	23	28	125	114	34	29	101	100	2 357	2 385	4 742	42	11	
Tollenbeek	10	18	50	47	15	15	38	34	1 336	1 289	2 625	9	-	
Vilvoorde	181	160	734	712	210	187	953	956	15 784	16 984	32 768	170	46	
Vlezenbeek	16	21	115	128	22	9	65	53	1 285	1 369	2 654	19	2	
Vollezele	9	5	37	23	10	10	40	32	762	759	1 521	12	-	
Wambeek	13	10	55	48	5	12	40	36	1 121	1 053	2 174	10	1	
Weerde	13	13	35	42	12	7	34	34	1 044	1 040	2 084	10	-	
Wemmel	46	58	558	600	76	89	459	489	6 500	6 916	13 416	70	12	
Wezembeek-Oppem	60	45	440	490	57	40	445	468	5 717	5 890	11 607	65	9	
Wolvenstem	38	35	145	145	31	24	120	129	2 869	2 908	5 777	46	3	
Zaventem	43	44	333	326	68	69	335	322	5 261	5 520	10 781	71	41	
Zellik	60	51	462	477	29	19	397	407	3 786	3 976	7 762	40	7	
Zenst	17	11	78	64	39	28	67	65	2 022	2 063	4 085	28	3	
Totaal	2 944	2 679	15 869	16 022	2 964	2 517	13 784	14 003	250 178	256 852	507 030	3 169	482	

## PROVINCIE BRABANT (vervolg)

Gemeenten en arrondissementen	Opnemingen				Afvoeringen				Bevolking op 31 december 1976			Huwe- lijken	Echt- schei- dingen
	Geboorten		Immigraties		Sterfgevallen		Emigraties		M	V	Totaal		
	M	V	M	V	M	V	M	V					
<b>ARRONDISSEMENT LEUVEN</b>													
Aarschot	70	70	246	259	89	62	264	277	6 260	6 400	12 660	102	11
Assent	6	6	23	24	13	6	33	27	693	723	1 416	7	2
Attenhoven	6	5	43	44	14	9	36	34	1 044	1 061	2 105	19	-
Attenrode	2	3	8	6	4	3	11	13	474	413	887	10	1
Averbode	29	14	68	59	24	9	72	74	1 693	1 571	3 264	37	3
Baal	22	14	108	104	16	10	56	56	1 654	1 621	3 275	36	4
Begijnendijk	25	24	61	55	20	14	82	84	2 333	2 326	4 659	43	1
Bekkevoort	12	19	49	43	21	9	55	42	1 535	1 402	2 937	22	2
Bertem	20	16	102	141	22	32	68	75	1 729	1 898	3 627	17	2
Betekom	23	31	75	71	13	11	53	69	2 041	1 957	3 998	31	1
Bierbeek	17	13	66	53	19	9	61	54	1 367	1 204	2 571	16	2
Binkom	5	4	22	15	11	6	23	14	618	568	1 186	8	2
Blanden	7	14	43	47	4	7	38	34	730	715	1 445	12	2
Boortmeerbeek	30	24	132	137	24	13	101	93	2 332	2 385	4 717	35	4
Boutersem	23	25	103	116	34	33	91	106	2 632	2 574	5 206	42	6
Budingem	12	10	37	40	11	10	50	41	1 099	1 105	2 204	15	3
Bunsbeek	11	8	52	44	11	6	44	42	1 053	975	2 028	21	3
Deurne	21	15	40	42	9	1	19	20	786	754	1 540	3	1
Diest	73	70	262	267	55	69	319	317	5 086	5 449	10 535	75	14
Duisburg	12	15	57	65	12	9	33	45	1 168	1 166	2 334	12	1
Erps-Kwerps	27	26	119	136	21	23	72	88	2 266	2 286	4 552	34	2
Everberg	17	14	118	118	15	11	81	71	1 335	1 301	2 636	6	1
Geethets	13	19	44	40	20	19	42	47	1 596	1 487	3 083	29	3
Gelrode	2	8	29	33	11	8	27	23	836	837	1 673	4	1
Glabbek-Zuurbemde	7	7	20	27	8	5	23	26	612	630	1 242	2	3
Goetsenhoven	5	2	40	42	15	10	28	32	508	474	982	6	-
Haaacht	21	25	117	95	30	13	79	87	2 361	2 350	4 711	35	3
Haasrode	10	11	59	56	6	2	34	64	1 129	1 119	2 248	13	4
Hakendover	5	3	20	22	12	5	13	22	646	655	1 301	11	-
Halle-Booienhoven	14	12	61	49	16	10	50	55	1 295	1 247	2 542	24	3
Herent	61	74	333	328	70	43	316	315	5 563	5 796	11 359	69	10
Hever	18	20	134	125	23	19	64	46	2 204	2 206	4 410	26	-
Heverlee	195	178	1 191	1 075	96	96	1 354	1 176	10 180	10 584	20 764	137	11
Hoegaarden	12	20	102	96	34	29	92	98	2 295	2 520	4 815	29	4
Hoelieden	8	4	27	27	5	7	11	10	606	594	1 200	10	2
Holsbeek	19	15	82	86	17	11	62	54	1 456	1 495	2 951	12	-
Honsem	16	12	99	37	18	19	37	46	1 297	1 219	2 516	12	-
Houwaart	8	6	12	14	2	4	21	20	568	482	1 050	12	-
Huldenberg	12	6	56	65	18	16	42	47	1 066	1 178	2 244	12	2
Kaggevinne	10	10	59	40	14	10	56	53	1 217	1 158	2 375	12	2
Kapellen	5	3	11	14	8	3	4	8	478	469	947	9	-
Kearbergen	47	48	336	339	32	25	221	214	4 037	3 973	8 010	53	8
Kersbeek-Miskom	3	4	25	18	7	4	16	14	583	542	1 125	9	1
Kessel-Lo	197	184	786	750	102	111	883	867	11 785	12 362	24 147	166	24
Korbeek-Dijle	3	1	14	11	6	4	16	9	341	310	651	1	1
Korbeek-Lo	24	35	220	208	30	13	174	171	2 418	2 437	4 855	29	2
Kortenaken	15	3	20	19	15	6	41	27	1 206	1 157	2 363	14	2
Kortenberg	31	41	159	171	25	25	184	211	2 325	2 654	4 979	33	8
Kortrijk-Dutssel	5	5	27	20	9	8	32	17	641	635	1 276	8	-
Kutich	18	23	85	81	25	19	27	33	1 707	1 693	3 400	31	6
Landen	33	36	168	183	34	32	120	127	2 981	3 101	6 082	40	7
Langdorp	31	45	85	78	36	22	74	81	2 897	2 820	5 717	38	3
Leeftaal	21	9	102	103	14	9	47	74	1 561	1 500	3 061	17	-
Leuven	256	280	1 739	1 549	198	225	2 435	2 003	13 841	14 914	28 755	259	59
Linden	25	19	168	186	15	8	36	45	1 633	1 672	3 305	12	1

## PROVINCIE BRABANT (vervolg)

Gemeenten en arrondissementen	Opnemingen				Afvoeringen				Bevolking op 31 december 1976			Huwe- lijken	Echt- schei- dingen	
	Geboorten		Immigraties		Sterfgevallen		Emigraties		M	V	Totaal			
	M	V	M	V	M	V	M	V						
<b>ARRONDISSEMENT LEUVEN (vervolg)</b>														
Linter	16	14	53	57	15	10	47	51	1 412	1 447	2 859	22	4	
Loombeek	3	8	14	11	2	3	18	17	364	398	762	7	1	
Lovenjoel	4	8	52	59	6	12	33	56	722	978	1 700	11	1	
Lubbeek	24	30	88	96	21	33	72	71	2 211	2 142	4 353	35	8	
Meensei-Kiezegem	8	5	22	20	7	1	19	18	537	537	1 074	10	-	
Meerbeek	12	14	40	44	8	6	28	21	791	777	1 568	11	2	
Messelbroek	14	10	9	11	8	5	16	14	779	733	1 512	8	1	
Molenbeek-Wersbeek	6	7	13	12	4	9	23	15	615	567	1 182	5	-	
Molenstede	9	10	40	44	14	7	34	39	1 224	1 200	2 424	24	-	
Neerijse	6	7	40	41	6	4	42	46	646	680	1 326	8	2	
Neerwinden	7	12	58	53	23	17	43	41	1 482	1 522	3 004	22	-	
Nieuwrode	14	11	31	39	15	10	36	30	980	894	1 874	13	-	
Oplinter	16	11	27	27	14	13	31	26	1 085	1 050	2 135	20	3	
Orsmaal-Gussenhoven	15	10	36	33	16	11	40	44	1 051	1 036	2 087	13	-	
Ottenburg	6	6	35	23	10	5	28	23	665	682	1 347	11	-	
Oud-Heverlee	22	19	70	58	7	4	64	65	1 154	1 154	2 308	14	-	
Outgaarden	3	2	18	12	2	8	15	10	304	312	616	5	-	
Pellenberg	10	13	42	45	2	4	37	38	693	699	1 392	3	-	
Ransberg	5	3	15	12	9	3	19	19	408	368	776	8	-	
Rillaar	21	16	64	75	34	35	88	79	2 518	2 453	4 971	36	3	
Rotselaar	26	31	108	102	37	20	92	84	2 558	2 510	5 068	42	7	
Rummen	10	11	48	37	21	11	41	40	1 310	1 263	2 573	16	2	
Schaffen	32	22	96	89	18	11	76	90	2 031	1 939	3 970	37	3	
Scherpenheuvel	45	30	116	118	50	26	112	109	3 086	3 180	6 266	57	8	
St-Agatha-Rode	5	4	39	37	4	8	34	35	501	472	973	7	1	
St-Joris-Weert	4	9	35	29	8	2	19	18	638	689	1 327	5	-	
St-Joris-Winge	12	12	41	42	19	10	22	31	1 069	1 086	2 155	21	-	
St-Margriete-Houtem	4	6	19	17	9	3	20	21	463	438	901	8	1	
St-Pieters-Rode	5	5	14	9	4	5	7	9	423	401	824	5	-	
Tervuren	62	53	538	579	65	53	419	414	6 302	6 482	12 784	54	9	
Testelt	20	8	46	46	14	7	44	40	1 493	1 414	2 907	22	-	
Tielt	22	21	48	50	22	18	68	71	1 932	1 869	3 801	32	4	
Tienen	121	122	412	368	153	145	520	492	11 463	12 182	23 645	170	30	
Tildonk	17	11	45	84	8	15	39	213	953	1 074	2 027	16	3	
Tremelo	41	26	175	171	28	33	134	138	2 859	2 676	5 535	50	2	
Vaalbeek	2	3	9	9	3	1	9	4	172	165	337	2	-	
Veltem-Beisem	18	22	102	109	12	21	76	82	1 719	1 712	3 431	19	2	
Vossem	18	14	150	139	6	5	49	51	1 228	1 251	2 479	9	1	
Waanrode	2	6	29	29	8	7	21	24	912	847	1 759	11	1	
Walshoutem	12	11	47	42	23	22	41	43	1 339	1 439	2 778	17	4	
Werchter	13	6	65	72	11	12	44	45	1 432	1 322	2 754	17	2	
Wespelaar	14	13	56	45	16	7	61	64	1 441	1 440	2 881	24	-	
Wezemaal	11	19	75	69	16	10	45	44	1 603	1 576	3 179	22	1	
Wilsele	55	42	210	192	47	33	247	235	4 140	4 126	8 266	58	10	
Winksele	16	21	103	96	8	8	70	71	1 577	1 618	3 195	15	2	
Wommersom	4	14	26	28	8	11	26	27	835	799	1 634	16	-	
Zichem	36	38	87	105	32	29	80	88	2 892	2 862	5 754	47	3	
Zoutleeuw	10	15	51	52	24	23	36	52	1 538	1 499	3 037	31	-	
<b>Totaal</b>	<b>2 478</b>	<b>2 419</b>	<b>11 761</b>	<b>11 410</b>	<b>2 330</b>	<b>1 958</b>	<b>11 508</b>	<b>11 156</b>	<b>201 347</b>	<b>204 084</b>	<b>405 431</b>	<b>2 893</b>	<b>359</b>	

## PROVINCIE BRABANT (vervolg)

Gemeenten en arrondissementen	Opnemingen				Afvoeringen				Bevolking op 31 december 1976			Huwe- lijken	Echt- schei- dingen	
	Geboorten		Immigraties		Sterfgevallen		Emigraties		M	V	Totaal			
	M	V	M	V	M	V	M	V						
<b>ARRONDISSEMENT NIJVEL</b>														
Archennes	5	9	59	56	10	7	48	39	596	655	1 251	10	1	
Autre-Eglise	7	3	16	12	12	4	12	15	373	392	765	6	2	
Baisy-Thy	14	18	102	103	19	13	65	78	1 195	1 231	2 426	23	7	
Baulers	8	6	41	56	8	10	23	26	640	624	1 264	9	1	
Beauvechain	9	10	44	42	8	15	42	40	739	816	1 555	11	3	
Bierges	20	24	216	197	15	13	151	150	1 814	1 855	3 669	19	3	
Bierghes	8	6	66	58	9	13	32	20	530	564	1 094	8	1	
Biez	2	3	40	35	4	3	22	16	281	265	546	2	-	
Bonlez	3	6	46	52	4	7	27	30	294	295	589	5	1	
Bornival	2	1	12	13	1	1	15	10	137	138	275	2	-	
Bossut-Gottechain	12	5	63	60	5	9	24	31	680	716	1 396	8	1	
Bousval	21	16	136	121	12	13	96	117	1 287	1 233	2 520	14	6	
Braine-l'Alleud	133	150	1 204	1 253	88	91	571	550	11 355	11 907	23 262	120	23	
Braine-le-Château	20	23	138	142	28	29	93	99	2 411	2 591	5 002	35	10	
Câroux-Mousty	18	17	162	149	21	17	99	119	1 585	1 678	3 263	30	2	
Chastre-Villeroux-Blanmont	10	12	67	79	7	8	46	39	878	966	1 844	10	2	
Chaumont-Gistoux	14	14	108	103	9	10	93	73	933	933	1 866	10	1	
Clabecq	39	29	98	87	20	19	120	113	2 314	2 186	4 500	28	6	
Corbais	3	3	33	28	6	5	15	15	329	323	652	5	1	
Corroy-le-Grand	10	7	50	47	8	6	38	22	491	513	1 004	5	-	
Cortil-Noirmont	8	7	16	17	7	7	33	35	449	499	948	7	1	
Court-St-Etienne	41	49	252	241	43	44	182	167	3 064	3 126	6 190	39	6	
Couture-St-Germain	7	3	49	32	9	6	27	22	423	422	845	4	-	
Dion-Valmont	11	9	162	165	7	10	34	40	776	834	1 610	9	-	
Dongelberg	3	-	14	16	4	1	10	15	192	214	406	2	1	
Genappe	8	10	95	103	9	12	62	66	750	920	1 670	13	2	
Gentinne	4	7	19	24	4	2	26	29	309	330	639	7	-	
Genval	43	24	227	237	44	55	226	251	3 176	3 329	6 505	42	11	
Gérompont	8	2	38	40	6	9	36	41	645	657	1 302	12	-	
Glabais	6	1	31	24	6	6	13	19	294	272	566	4	1	
Glimes	2	1	25	15	2	-	10	9	183	194	377	2	1	
Grand-Rosière-Hottomont	1	2	12	12	4	3	11	13	257	268	525	5	-	
Grez-Doiceau	18	17	154	159	19	24	121	112	1 631	1 755	3 386	20	3	
Hamme-Mille	5	3	64	82	9	9	44	49	729	776	1 505	6	1	
Haut-Ittre	3	1	21	20	3	5	14	18	238	247	485	6	1	
Hévíllers	6	11	57	56	7	10	37	35	634	663	1 297	7	2	
Houtain-le-Val	7	4	27	26	5	3	22	33	413	407	820	5	-	
Huppaye	3	1	17	17	6	6	15	12	360	407	767	6	-	
Incourt	2	3	11	14	6	2	6	12	236	274	510	3	-	
Ittre	9	11	87	85	17	22	71	66	1 021	1 086	2 107	18	1	
Jandrain-Jandrenouille	5	2	19	18	4	4	7	9	426	458	884	8	-	
Jauche	10	14	76	68	20	21	59	57	1 042	1 115	2 157	12	9	
Jauchette	1	2	10	10	2	7	4	9	123	167	290	2	-	
Jodoigne	22	26	129	136	37	21	142	124	1 965	2 200	4 165	18	6	
Jodoigne-Souveraine	1	4	15	17	7	2	10	8	212	201	413	5	3	
La Hulpe	27	38	302	326	48	46	262	252	3 199	3 485	6 684	46	6	
Lasne-Chapelle-St-Lambert	12	17	179	184	28	29	127	125	1 454	1 485	2 939	14	2	
Lathuy	2	3	16	10	1	7	17	14	229	259	488	1	1	
L'Ecluse	2	2	10	7	2	2	10	8	120	126	246	-	1	
Lillois-Witterzée	24	16	176	171	14	7	79	75	1 381	1 477	2 858	6	-	



## PROVINCIE BRABANT (vervolg)

Gemeenten en arrondissementen	Opnemingen				Afvoeringen				Bevolking op 31 december 1976			Huwe- lijken	Echt- schei- dingen
	Geboorten		Immigraties		Sterfgevallen		Emigraties		M	V	Totaal		
	M	V	M	V	M	V	M	V					
<b>ARRONDISSEMENT NIJVEL (vervolg)</b>													
Limal	51	39	324	359	23	20	199	218	2 756	2 879	5 635	34	3
Limelette	22	21	201	209	21	11	126	112	1 399	1 450	2 849	16	4
Linsmeau	3	1	17	10	4	-	8	5	207	214	421	3	1
Longueville	1	4	23	18	4	6	8	10	229	223	452	-	-
Loupoigne	9	8	62	68	14	12	60	49	755	775	1 530	11	1
Malèves-St-Marie-Wastines	5	4	9	16	5	6	13	15	255	265	520	4	1
Maransart	5	2	53	38	5	4	14	17	318	289	607	-	-
Marbais	18	10	122	134	15	6	41	48	1 026	1 112	2 138	13	2
Marilles	2	-	19	16	1	2	13	14	266	255	521	2	1
Mélin	5	7	29	39	7	3	17	18	416	437	853	-	2
Mellery	5	2	24	23	3	4	26	21	257	272	529	4	-
Monstreux	1	2	10	8	1	1	15	17	128	110	238	1	-
Mont-St-Guibert	10	9	71	76	7	12	67	54	920	956	1 876	9	2
Neerheylissem	8	5	47	43	14	14	26	26	918	897	1 815	12	1
Nethen	9	11	33	49	18	7	39	41	783	811	1 594	5	5
Nil-St-Vincent-St-Martin	6	5	44	35	13	10	20	26	549	580	1 129	7	3
Nivelles	138	138	798	778	105	93	590	613	8 954	9 558	18 512	142	31
Nodebais	2	1	11	16	4	1	3	11	233	254	487	1	1
Noduwez	2	2	9	10	3	3	18	12	259	284	543	-	1
Noville-sur-Méhaigne	4	2	10	9	6	5	16	19	285	295	580	5	-
Ohain	19	24	313	313	20	23	187	213	2 211	2 293	4 504	30	5
Ophain-Bois-Seigneur-Isaac	10	7	132	114	14	10	74	73	1 031	1 084	2 115	9	7
Ophelissen	4	6	12	14	4	1	12	15	320	313	633	3	1
Opprebais	7	7	23	25	4	8	26	20	492	549	1 041	3	-
Orbais	3	5	18	27	10	7	14	10	281	337	618	3	-
Orp-le-Grand	8	10	56	63	14	18	59	51	355	1 007	1 362	17	7
Ottignies	64	79	328	637	40	28	401	332	4 356	4 145	8 501	52	6
Perwez	13	23	56	57	22	19	57	47	1 405	1 565	2 970	19	4
Piétrain	5	2	9	13	11	5	6	10	339	375	714	7	2
Piétrebais	4	1	24	19	7	4	12	7	338	350	688	3	-
Plancenoit	5	4	78	80	3	8	52	60	658	632	1 290	7	1
Quenast	13	15	68	85	15	13	88	91	1 303	1 315	2 618	14	2
Ramillies-Offus	4	2	10	16	4	3	10	12	249	271	520	3	-
Rebecq-Rognon	28	27	135	137	34	28	91	116	1 985	2 073	4 058	25	4
Rixensart	50	58	412	417	61	31	340	333	5 077	5 359	10 436	59	12
Rosières	7	9	105	116	13	10	111	129	952	949	1 901	6	3
Roux-Miroir	3	-	8	6	3	4	5	3	159	174	333	-	-
Saintes	19	12	81	90	17	17	99	103	1 355	1 404	2 759	19	4
St-Géry	2	1	22	15	2	2	14	15	184	190	374	3	1
St-Jean-Geest	2	3	14	21	6	3	6	10	302	313	615	5	-
St-Remy-Geest	-	-	6	7	5	3	7	17	147	147	294	2	1
Sart-Dames-Avelines	8	16	48	64	13	4	59	56	941	972	1 913	21	4
Thines	3	1	9	12	2	-	9	5	167	150	317	-	1
Thorembais-les-Béguines	3	-	12	17	4	2	12	16	277	274	551	3	1
Thorembais-St-Trond	10	6	32	31	12	8	20	24	471	479	950	7	-

## PROVINCIE BRABANT (vervolg)

Gemeenten en arrondissementen	Opnemingen				Afvoeringen				Bevolking op 31 december 1976			Huwe- lijken	Echt- schei- dingen	
	Geboorten		Immigraties		Sterfgevallen		Emigraties		M	V	Totaal			
	M	V	M	V	M	V	M	V						
<b>ARRONDISSEMENT NIJVEL (vervolg)</b>														
Tilly	3	12	41	41	12	8	29	22	592	635	1 227	6	2	
Tourinnes-la-Grosse	7	2	38	28	6	5	24	30	465	456	921	6	1	
Tourinnes-St-Lambert	4	4	27	30	13	8	18	21	601	628	1 229	3	-	
Tubize	62	81	384	350	74	62	399	335	6 154	6 447	12 601	81	23	
Vieux-Genappe	5	9	39	43	12	8	61	70	614	649	1 263	13	3	
Villiers-la-Ville	9	4	41	37	9	7	46	47	635	644	1 279	9	3	
Virginal-Samme	14	14	59	61	18	11	55	47	1 051	1 116	2 167	12	5	
Walhain-St-Paul	11	11	59	57	10	4	38	31	882	890	1 772	13	1	
Waterloo	108	104	1 080	1 250	70	76	1 000	1 069	10 597	11 138	21 725	132	17	
Wauthier-Braine	6	8	67	69	12	14	58	72	1 012	1 108	2 120	8	5	
Waver	91	90	598	578	83	90	579	541	6 439	6 630	13 069	71	13	
Ways	4	5	48	40	5	9	29	35	411	434	845	2	3	
Zétrud-Lumay	2	3	24	23	6	4	13	13	284	322	606	3	1	
<b>Totaal</b>	<b>1 585</b>	<b>1 589</b>	<b>11 933</b>	<b>11 990</b>	<b>1 622</b>	<b>1 460</b>	<b>8 788</b>	<b>8 774</b>	<b>131 388</b>	<b>137 267</b>	<b>268 655</b>	<b>1 637</b>	<b>332</b>	
<b>SAMENVATTING</b>														
Arr. Brussel- Hoofdstad	6 194	6 015	51 641	49 592	6 820	7 459	54 785	53 113	490 066	551 986	1 042 052	6 521	2 395	
Arr. Halle-Vilvoorde	2 944	2 679	15 869	16 022	2 364	2 517	13 784	14 003	250 178	256 852	507 030	3 159	482	
Arr. Leuven	2 478	2 419	11 761	11 410	2 330	1 958	11 508	11 156	201 347	204 084	405 431	2 893	359	
Arr. Nijvel	1 585	1 589	11 933	11 990	1 622	1 460	8 788	8 774	131 388	137 267	268 655	1 637	332	
De Provincie	13 201	12 702	91 204	89 014	13 736	13 394	88 865	87 046	1 072 979	1 150 189	2 223 168	14 220	3 568	

## PROVINCIE HENEGOUWEN

Gemeenten en arrondissementen	Opnemingen				Afvoeringen				Bevolking op 31 december 1976			Huwe- lijken	Echt- schei- dingen	
	Geboorten		Immigraties		Sterfgevallen		Emigraties		M	V	Totaal			
	M	V	M	V	M	V	M	V						
ARRONDISSEMENT AAT														
Anvaing	9	13	27	17	10	11	32	25	580	614	1 194	4	1	
Arbre	3	2	18	23	6	6	25	18	320	329	649	6	1	
Arc-Wattripont	6	7	22	24	6	5	28	27	508	484	992	6	-	
Ath	79	75	306	301	74	87	354	327	5 366	5 815	11 181	74	29	
Attre	4	1	16	15	3	4	23	22	267	254	521	4	-	
Aubechies	2			1	3	3	1	3	88	75	163	-	-	
Basècles	24	24	130	97	26	28	98	106	2 000	2 064	4 064	30	5	
Beloeil	16	8	47	50	26	12	40	40	1 043	1 089	2 132	12	5	
Bernissart	28	29	111	100	26	33	141	142	2 659	2 816	5 475	51	15	
Blicquy	1	4	14	16	8	2	15	14	368	360	728	5	-	
Bouvignies	5	1	25	25	4	3	26	20	298	299	597	7	2	
Bruglette	6	12	47	47	12	11	51	62	732	786	1 518	17	-	
Buissenal	2	2	8	10	4	5	6	7	243	233	476	1	-	
Chivres	19	21	112	110	17	22	93	104	1 569	1 700	3 269	18	6	
Cordes		1	9	3	2	2	6	5	87	88	175	3	1	
Dergneau	9	5	19	12	7	4	27	28	375	363	738	3	-	
Ellezelles	21	12	76	78	29	25	65	66	1 701	1 794	3 495	18	1	
Ellignies-Sainte-Anne	3	5	25	14	8	7	23	29	454	414	868	6	3	
Vloesberg (Flobecq)	15	12	87	64	29	25	68	64	1 471	1 591	3 062	21	5	
Forest	2	1	7	9	3	5	11	12	184	199	383	-	-	
Fouleng	2		9	5	1	2	2	2	60	64	124	1	-	
Frasnes-lez-Buissenal	13	19	63	71	50	38	73	73	1 322	1 440	2 762	10	4	
Gages		1	8	11	4	4	13	10	137	148	285	3	1	
Ghislenghien	6	3	30	30	5	5	26	30	352	367	719	5	-	
Gibecq		2	8	7	1	3	3	2	118	124	242	3	1	
Gondregnies	1		4	6	2	1	2	1	61	64	125	2	-	
Grosage		2	6	10	3	1	13	14	133	146	279	3	3	
Hacquegnies	5	4	15	10	4	2	16	17	230	230	460	3	-	
Hellebecq	4	2	9	13	5	2	12	14	299	289	588	1	-	
Herquegies	1	1	15	11	1		6	3	93	105	198	2	-	
Houtaing	1	1	15	12	2	4	8	11	252	247	499	5	2	
Huissignies	4	4	20	23	10	2	20	25	538	576	1 114	9	1	
Irchonwelz	5	9	43	51	12	9	20	24	536	560	1 096	8	-	
Isières	4	6	19	16	8	5	16	13	448	469	917	9	-	
Ladeuze	2	2	37	34	6	4	19	21	418	396	814	5	3	
Lahamaide	3		21	15	4	6	16	3	209	211	420	1	-	
Lanquesaint	5	1	18	19	4	2	8	10	183	167	350	-	1	
Maffle	7	5	57	53	5	8	55	58	736	784	1 520	12	1	
Mainvult	9	4	41	39	10	11	32	19	569	572	1 141	9	2	
Meslin-l'Évêque	4	3	32	30	11	5	13	14	528	538	1 066	7	1	
Mévergnies-lez-Lens	2	6	24	21	2	2	14	13	260	290	550	6	2	
Moulbaix		2	2	4	4	5	22	19	228	256	484	3	1	
Moustier	3	3	20	23	9	5	21	18	356	354	710	2	1	
Œudeghien	1	4	16	23	5	6	15	16	324	354	678	5	1	
Ormeignies	4	5	18	17	6	4	18	14	432	456	888	9	2	
Ostiches	1		8	7	3	7	16	13	264	255	519	7	-	
Pommeroeul	12	14	56	60	18	13	116	79	1 180	1 181	2 361	18	3	
Quevaucamps	13	18	70	67	25	22	66	63	1 468	1 599	3 067	25	11	
Ramegnies		1	4	2		1	5	5	83	90	173	3	-	
Rebaix	1	6	17	21	8	5	25	21	355	379	734	5	-	

## PROVINCIE HENEGOUWEN (vervolg)

Gemeenten en arrondissementen	Opnemingen				Afvoeringen				Bevolking op 31 december 1976			Huwe- lijken	Echt- schei- dingen	
	Geboorten		Immigraties		Sterfgevallen		Emigraties		M	V	Totaal			
	M	V	M	V	M	V	M	V						
<b>ARRONDISSEMENT AAT (vervolg)</b>														
Saint-Sauveur	6	7	66	63	7	6	31	28	751	764	1 515	4	-	
Stambruges	16	12	56	58	29	26	69	63	1 123	1 260	2 383	23	4	
Thumaidé	1	3	9	14	2	6	8	8	233	237	470	6	1	
Tongre-Notre-Dame	6	2	16	19	5	2	11	11	276	289	565	6	-	
Tourpès	3	2	13	8	4	5	18	21	356	346	702	6	-	
Villers-Notre-Dame	-	-	8	5	1	1	4	5	81	97	178	-	1	
Villers-Saint-Amand	4	2	19	14	3	2	14	17	252	237	489	7	1	
Wandelincourt	1	3	5	6	1	2	8	8	165	174	339	-	1	
Wodeca	5	7	27	29	8	11	21	23	584	586	1 170	11	2	
<b>Totaal</b>	<b>409</b>	<b>401</b>	<b>2 030</b>	<b>1 943</b>	<b>591</b>	<b>545</b>	<b>2 008</b>	<b>1 930</b>	<b>36 306</b>	<b>38 068</b>	<b>74 374</b>	<b>530</b>	<b>125</b>	
<b>ARRONDISSEMENT CHARLEROI</b>														
Acoz	17	17	128	126	20	7	54	60	984	1 012	1 996	10	1	
Aiseau	32	19	154	134	28	27	206	197	2 012	2 071	4 083	30	8	
Arquennes	11	17	95	98	19	8	80	73	988	1 036	2 024	12	6	
Boignée	2	3	28	27	2	6	16	11	284	247	531	3	-	
Bois-d' Haine	18	26	151	167	31	21	139	159	2 121	2 229	4 350	36	5	
Bouffiuoux	27	32	162	156	41	29	183	213	2 657	2 630	5 287	50	7	
Brye		1	15	19	2	2	15	15	148	148	296	2	-	
Buzet	6	3	31	33	8	6	46	40	521	556	1 077	7	2	
Chapelle-lez-Herlainmont	59	55	293	270	60	60	255	253	4 697	4 931	9 628	73	17	
Charleroi	124	132	1 783	1 494	172	143	1 934	1 677	10 109	11 198	21 307	171	70	
Châtelet	88	82	566	578	104	88	656	586	7 040	7 614	14 654	119	19	
Châteleineau	142	102	582	586	147	102	648	560	9 492	9 921	19 413	155	34	
Couillet	79	80	473	447	114	75	549	563	6 498	6 993	13 491	102	24	
Courcelles	97	90	508	545	135	148	564	567	7 737	8 486	16 223	121	30	
Dampremy	69	45	435	383	72	54	524	454	4 291	4 404	8 695	71	10	
Familleureux	25	19	98	107	23	12	111	106	1 290	1 350	2 640	23	7	
Farciennes	66	61	358	338	70	54	401	353	4 807	4 896	9 703	76	7	
Fayt-lez-Manage	29	33	196	204	50	47	214	248	2 651	2 862	5 513	42	5	
Feluy	21	13	74	77	19	13	78	75	1 045	1 120	2 165	10	5	
Fleurus	46	48	300	303	46	42	278	326	3 996	4 410	8 406	54	6	
Fontaine-l'Evêque	38	48	274	297	52	58	252	220	4 592	4 903	9 495	64	8	
Forchies-la-Marche	37	42	236	245	35	37	208	193	2 933	3 211	6 144	40	11	
Frasnes-lez-Gosselies	13	18	72	81	17	24	68	73	1 292	1 371	2 663	17	6	
Gerpennes	16	22	165	167	16	11	112	125	1 802	1 803	3 605	32	-	
Gilly	148	127	828	844	162	156	950	977	10 817	11 718	22 535	172	59	
Godarville	14	12	66	61	21	16	72	66	1 066	1 091	2 157	19	3	
Gosselies	64	64	467	459	98	82	452	481	5 051	5 587	10 638	94	23	
Gougnies	6	3	44	61	5	3	31	39	426	476	902	5	1	
Goutroux	19	14	82	91	17	6	102	110	1 537	1 542	3 079	32	3	
Gouy-lez-Piéton	18	18	89	93	27	28	112	106	1 496	1 513	3 009	34	8	
Heppignies	6	11	35	42	14	7	44	60	652	702	1 354	9	1	
Joncret	3	1	13	16	8	5	22	18	225	234	459	4	-	
Jumet	169	169	958	944	206	181	1 024	1 031	13 442	14 613	28 055	225	49	
La Hestre	36	33	380	374	31	45	250	250	2 925	3 142	6 067	35	10	
Lambusart	22	25	109	122	17	10	128	117	1 621	1 616	3 237	19	-	

## PROVINCIE HENEGOUWEN(vervolg)

Gemeenten en arrondissementen	Opnemingen				Afvoeringen				Bevolking op 31 december 1976			Huwe- lijken	Echt- schei- dingen
	Geboorten		Immigraties		Sterfgevallen		Emigraties		M	V	Totaal		
	M	V	M	V	M	V	M	V					
<b>ARRONDISSEMENT CHARLEROI (vervolg)</b>													
Landelies	7	7	41	31	8	8	39	36	626	639	1 265	6	1
Leernes	13	20	95	111	24	18	111	127	1 648	1 695	3 343	18	9
Lodelinsart	72	49	540	563	89	115	601	548	4 649	5 123	9 772	64	27
Loverval	5	8	90	89	11	5	74	72	908	1 006	1 914	9	2
Luttre	28	17	98	96	16	14	99	108	1 507	1 580	3 087	32	3
Manage	33	43	202	192	44	34	259	254	2 698	2 734	5 432	37	12
Marchienne-au-Pont	97	93	828	773	131	122	1 030	904	8 528	8 743	17 271	137	36
Marcinelle	165	183	1 054	1 086	152	164	1 190	1 229	12 646	13 777	26 423	206	45
Mellet	11	11	137	142	20	10	46	45	1 134	1 212	2 346	15	3
Monceau-sur-Sambre	59	69	415	356	89	77	522	428	4 920	5 168	10 088	78	15
Montignies-le-Tilleul	45	48	242	268	59	44	278	274	4 218	4 641	8 859	60	11
Montignies-sur-Sambre	142	124	860	864	179	155	854	904	11 272	11 915	23 187	189	39
Mont-sur-Marchienne	72	90	415	450	77	107	499	566	6 846	7 594	14 440	113	21
Obaix	9	10	42	43	5	1	53	47	593	607	1 200	15	1
Petit-Roeulx-lez- Nivelles	1	-	15	18	1	2	8	9	127	119	246	5	-
Piéton	17	20	68	56	16	5	82	75	1 276	1 311	2 587	17	3
Pironchamps	13	19	75	80	14	11	107	99	1 090	1 177	2 267	18	3
Pont-à-Celles	41	24	149	151	49	39	153	150	2 551	2 600	5 151	27	5
Pont-de-Loup	16	14	69	57	16	12	95	92	1 487	1 436	2 923	26	3
Presles	6	9	94	86	5	6	44	42	711	695	1 406	9	1
Ransart	61	67	365	318	66	61	313	291	5 030	5 197	10 227	69	16
Rèves	4	4	47	48	10	13	49	48	569	565	1 134	10	2
Roselies	17	19	83	99	11	11	111	108	1 231	1 231	2 459	14	2
Roux	73	75	376	339	51	67	402	397	4 977	5 289	10 266	73	12
Saint-Amand	3	6	34	27	4	3	36	38	497	522	1 019	5	3
Seneffe	22	23	170	161	31	17	109	114	1 658	1 763	3 421	27	6
Souvret	25	24	142	140	38	30	162	144	1 992	2 194	4 186	38	5
Thiméon	16	11	75	82	13	13	55	55	1 054	1 144	2 198	16	3
Trazegnies	37	50	242	231	47	44	245	251	3 421	3 589	7 010	43	10
Viesville	15	14	102	112	15	11	67	66	1 193	1 241	2 434	24	5
Villers-Perwin	7	5	49	53	9	12	20	22	474	514	988	9	-
Villers-Poterie	9	6	34	85	4	5	41	46	635	629	1 264	9	-
Wagnelée	4	4	18	11	5	7	13	18	351	387	738	7	1
Wanfercée-Baulet	41	48	208	180	46	23	219	204	3 422	3 544	6 966	40	12
Wangennes	3	10	31	30	8	7	39	46	550	591	1 141	11	4
Wayaux	1	1	23	25	4	3	19	23	179	174	353	4	1
<b>Totaal</b>	<b>2 757</b>	<b>2 716</b>	<b>17 836</b>	<b>17 432</b>	<b>3 256</b>	<b>2 889</b>	<b>18 822</b>	<b>18 392</b>	<b>219 910</b>	<b>233 982</b>	<b>453 892</b>	<b>3 448</b>	<b>767</b>
<b>ARRONDISSEMENT BERGEN</b>													
Angré	4	2	11	16	4	8	10	9	374	450	824	7	2
Angréau	1	1	9	10	5	3	9	10	179	184	363	1	-
Asquillies	2	4	15	17	1	1	15	13	181	203	384	2	-
Athis	3	1	20	16	1	1	13	13	169	189	358	6	1
Audregnies	5	6	32	54	13	17	24	25	393	505	898	2	3
Aulnois	3	7	28	29	8	3	35	36	444	474	918	9	1
Autreppe	-	2	10	8	3	2	9	7	127	127	254	1	-
Baisieux	5	2	14	17	5	8	15	21	424	445	869	8	1
Boudour	34	25	163	144	38	33	190	188	2 728	2 835	5 563	38	5
Baufe	2	2	9	10	3	4	8	9	215	221	437	-	-

## PROVINCIE HENEGOUWEN (vervolg)

Gemeenten en arrondissementen	Opnemingen				Afvoeringen				Bevolking op 31 december 1976			Huwe- lijken	Echt- schei- dingen
	Geboorten		Immigraties		Sterfgevallen		Emigraties		M	V	Totaal		
	M	V	M	V	M	V	M	V					
<b>ARRONDISSEMENT BERGEN (vervolg)</b>													
Blaregnies	4	1	12	13	3	4	24	21	255	273	528	4	3
Blaugies	7	4	43	78	13	41	25	26	540	663	1 203	10	1
Bougnies	1	2	3	8	-	1	4	5	175	213	388	2	2
Boussu	73	77	236	231	81	69	263	269	5 591	5 978	11 569	91	15
Cambron-Casteau	2	2	6	7	3	1	14	16	190	226	416	3	-
Cambron-Saint-Vincent	3	4	21	23	5	4	10	16	301	319	620	6	2
Chaussée-Notre-Dame-Louvignies	3	6	18	22	4	5	9	16	373	397	770	5	-
Ciply	6	5	34	41	5	10	27	32	337	382	719	5	-
Dour	70	62	175	203	75	66	228	252	4 789	5 217	10 006	58	18
Elcuges	26	17	103	121	43	57	96	130	2 198	2 295	4 493	36	3
Erbaut	2	-	20	29	1	3	15	16	156	180	336	2	2
Erbiseoul	7	10	74	89	13	9	61	65	712	809	1 521	13	2
Erquennes	1	3	7	7	6	6	15	16	262	296	558	5	1
Eugies	14	5	82	70	16	13	75	109	1 273	1 350	2 623	23	2
Fayt-le-Franc	2	6	15	17	3	3	15	11	262	272	534	5	-
Frimeries	57	62	232	235	77	95	293	305	5 068	5 636	10 704	93	24
Genly	3	6	28	28	11	10	30	34	421	499	920	10	1
Givry	11	16	40	38	14	6	34	34	814	844	1 658	15	1
Goegnies-Chaussée	2	1	11	8	1	5	7	10	164	163	327	4	1
Hainin	3	11	23	17	6	5	19	28	384	386	770	8	1
Harmignies	8	3	22	21	6	4	24	21	463	489	952	8	1
Harveng	3	4	17	16	3	2	15	10	301	304	605	6	-
Hautrage	15	10	68	73	33	21	67	70	1 172	1 301	2 473	26	2
Havay	7	6	29	34	5	1	25	31	412	385	797	8	1
Havré	28	31	133	126	30	26	133	124	2 655	2 735	5 390	29	6
Hensies	38	29	100	96	26	13	171	146	1 759	1 627	3 386	14	4
Herchies	10	9	52	51	12	10	44	48	1 009	1 023	2 032	15	4
Hornu	64	82	249	232	88	57	282	279	5 018	5 458	10 476	72	18
Jemappes	97	109	550	498	118	115	466	445	8 233	9 076	17 309	144	35
Jurbise	10	9	39	57	16	12	38	50	747	813	1 560	13	1
La Bouverie	41	32	188	196	49	36	217	228	3 311	3 669	6 980	52	16
Lens	8	11	51	55	11	12	34	44	838	899	1 737	13	2
Lombise	1	1	6	14	3	-	5	5	130	155	285	2	-
Maisières	14	7	106	186	22	16	115	158	1 094	1 338	2 432	43	2
Marchipont			4	2	1	2	3	3	41	41	82	-	-
Masnuy-Saint-Jean	18	15	135	253	14	10	138	242	1 014	1 305	2 319	16	2
Masnuy-Saint-Pierre	2	5	15	19	4	5	9	12	189	200	389	2	-
Mesvin	2	3	38	38	1	6	33	32	422	457	879	4	1
Mons	449	392	1 867	2 083	372	395	1 977	2 213	29 205	32 361	61 566	444	86
Montignies-lez-Lens	2	4	20	21	6	4	18	16	355	346	701	4	-
Montignies-sur-Roc	1	2	23	16	4	6	18	10	280	303	583	5	1
Montroeuil-sur-Haine	6	2	13	14	2	10	10	11	324	336	660	7	1
Neufmaison	3	5	9	11	3	5	16	12	288	291	579	4	2
Neufvilles	21	14	67	99	18	27	68	57	1 258	1 265	2 523	23	2
Noirchain	1	3	20	21	1	3	11	10	206	223	429	3	2
Nouvelles	3		6	13	4	1	12	8	150	170	320	2	1
Onnezies	1	2	10	16	3	7	9	10	127	145	272	2	-
Pâturages	58	61	227	242	65	74	307	300	4 672	5 076	9 748	64	15
Quaregnon	100	109	446	413	106	104	501	467	8 331	8 853	17 184	129	29
Quévy-Le-Grand	6	6	33	27	4	10	21	17	370	364	734	5	1

## PROVINCIE HENEGOUWEN (vervolg)

Gemeenten en arrondissementen	Opnemingen				Afvoeringen				Bevolking op 31 december 1976			Huwe- lijken	Echt- schei- dingen
	Geeboorten		Immigraties		Sterfgevallen		Emigraties		M	V	Totaal		
	M	V	M	V	M	V	M	V	M	V	Totaal		
<b>ARRONDISSEMENT BERGEN (vervolg)</b>													
Quévry-la-Petit	6	2	41	43	10	2	12	20	393	383	776	3	-
Quiévrain	47	30	112	131	48	55	110	119	2 695	2 905	5 600	43	13
Roisin	6	9	28	32	15	6	36	34	539	617	1 156	13	1
Saint-Ghislain	33	30	112	124	33	43	140	130	1 984	2 192	4 176	25	2
Saint-Symphorien	8	13	82	94	14	11	54	68	998	1 075	2 073	15	-
Sars-la-Bruyère	4		44	36	4	3	12	13	339	318	657	2	2
Sirault	21	21	79	33	26	21	60	56	1 441	1 520	2 961	20	5
Spiennes	3	1	11	17	5		12	11	240	253	493	8	-
Tertre	24	27	124	106	26	31	154	144	2 423	2 500	4 923	45	1
Thulin	17	15	51	76	22	20	40	36	1 248	1 214	2 462	13	2
Villarot	7	3	15	18	2	1	19	18	333	314	647	2	1
Warquignies	4	6	21	23	10	6	22	31	438	518	956	5	-
Wasmes	93	70	334	348	94	95	327	317	6 230	6 877	13 107	93	22
Wasmual	17	25	86	71	24	25	101	84	1 802	1 896	3 698	20	3
Wihéries	9	13	45	53	22	15	55	63	1 184	1 278	2 462	14	2
<b>Totaal</b>	<b>1 672</b>	<b>1 583</b>	<b>7 223</b>	<b>7 804</b>	<b>1 836</b>	<b>1 821</b>	<b>7 533</b>	<b>7 975</b>	<b>126 161</b>	<b>136 899</b>	<b>263 060</b>	<b>1 957</b>	<b>379</b>
<b>ARRONDISSEMENT MOESKROEN</b>													
Neerwaasten (Bas-Warneton)	12	3	71	65	5	3	22	30	578	565	1 143	9	1
Komen (Comines)	49	47	172	184	63	48	163	181	3 964	4 175	8 139	66	8
Dortenijs (Dortignies)	39	30	172	173	58	48	74	84	3 209	3 205	6 414	39	4
Herseaux	49	54	182	180	57	49	194	204	3 646	3 931	7 577	52	11
Houthem	7	7	30	26	12	3	22	19	580	590	1 170	12	1
Luingne	24	26	106	91	21	17	98	90	1 726	1 773	3 499	21	-
Moeskroen (Mouscron)	243	237	613	632	302	273	645	648	17 319	19 281	37 200	302	66
Ploegsteert	29	40	121	131	34	35	100	115	2 440	2 554	4 994	44	9
Waasten (Warneton)	23	17	66	74	30	11	106	103	1 510	1 535	3 045	26	2
<b>Totaal</b>	<b>475</b>	<b>461</b>	<b>1 533</b>	<b>1 556</b>	<b>572</b>	<b>487</b>	<b>1 414</b>	<b>1 474</b>	<b>35 572</b>	<b>37 609</b>	<b>73 181</b>	<b>571</b>	<b>102</b>
<b>ARRONDISSEMENT ZENNIK</b>													
Bassilly	8	10	43	52	8	10	22	22	672	711	1 383	6	1
Bois-de-Lessines	8	6	44	49	12	9	35	33	637	614	1 251	3	1
Boussoit	2	6	35	38	8	5	20	26	606	600	1 206	6	1
Braine-la-Comte	34	81	397	414	106	97	348	365	5 853	6 329	12 182	84	27
Bray	19	19	84	86	30	26	73	70	1 479	1 515	2 994	20	8
Casteau	20	13	158	227	11	12	173	289	1 318	1 410	2 728	15	3
Deux-Acres	10	10	50	49	33	27	78	84	1 510	1 558	3 068	27	5
Ecaussinnes-d'Enghien	34	24	166	165	45	56	148	165	3 215	3 434	6 649	49	13
Ecaussinnes-Lalaing	6	12	38	37	12	4	41	42	525	559	1 084	7	4
Zdingen (Enghien)	27	21	94	113	37	35	133	126	1 856	2 058	3 914	31	12
Estinnes-au-Val	9	6	42	49	7	2	27	43	600	672	1 272	10	-
Ghoy	5	1	31	32	11	10	15	20	413	423	836	5	1
Graty	2	2	21	22	4		15	17	309	282	591	3	1
Haine-Saint-Paul	49	41	360	331	47	52	368	341	3 592	3 938	7 530	50	15
Hannuyères	8	10	103	98	14	10	65	93	1 048	1 087	2 135	18	6

## PROVINCIE HENEGOUWEN (vervolg)

Gemeenten en arrondissementen	Opnemingen				Afvoeringen				Bevolking op 31 december 1975			Huwe- lijken	Echt- schei- dingen
	Geboorten		Immigraties		Sterfgevallen		Emigraties		M	V	Totaal		
	M	V	M	V	M	V	M	V					
<b>ARRONDISSEMENT ZINNIK (vervolg)</b>													
Henriport	3	1	10	16	2	1	12	13	142	160	302	5	-
Horrues	10	13	34	46	16	6	38	45	923	925	1 848	11	3
Houdeng-Aimeries	59	48	279	247	47	42	332	294	3 851	4 002	7 853	52	14
Houdeng-Goegnies	52	49	328	317	67	54	325	280	4 120	4 567	8 687	55	16
Haves	2	5	25	27	4	1	12	12	351	338	689	7	-
La Louvière	160	123	796	787	178	144	908	838	10 918	11 701	22 619	139	33
Le Roeulx	17	20	143	169	21	17	133	160	1 344	1 510	2 854	20	7
Lessines	38	34	181	194	70	66	154	174	4 121	4 519	8 640	55	27
Marche-lez-Ecaussinnes	16	12	43	46	11	18	58	46	995	1 052	2 047	20	5
Marx (Marcq)	8	9	49	42	11	9	28	29	684	700	1 384	9	2
Maurage	34	22	148	133	32	27	145	133	2 412	2 433	4 845	33	5
Mignault	8	12	59	57	11	8	48	49	554	538	1 092	8	3
Naast	19	17	70	78	11	15	67	62	1 128	1 132	2 260	15	3
Ogy	3	2	21	24	8	7	18	19	293	327	620	5	3
Ollignies	6	3	33	34	9	7	34	35	622	674	1 296	8	4
Papignies	5	4	19	13	12	5	25	28	576	576	1 152	6	1
Péronnes	53	40	196	131	38	23	213	150	2 773	2 750	5 523	49	7
Lettelingen (Petit-Engien)	30	30	175	177	16	22	118	125	2 083	2 156	4 239	19	3
Petit-Roaulx-lez-Braine	2	1	8	5	4	1	11	10	233	197	430	4	1
Ronquières	7	7	42	45	9	5	36	37	558	576	1 134	9	4
Saint-Vaast	24	23	128	122	29	26	166	137	2 078	2 183	4 261	36	12
Silly	4	6	32	33	15	12	17	25	707	723	1 430	15	4
Soignies	85	100	485	538	91	68	234	336	6 100	6 676	12 776	96	21
Steenkerque	2	4	12	13	4	4	7	7	204	174	378	2	-
Stépy-Bracquignies	56	57	283	380	36	23	226	235	3 990	4 348	8 338	67	12
Thieu	13	19	77	65	11	15	83	79	1 171	1 220	2 391	19	2
Thieusies	7	6	40	49	8	6	31	27	380	406	786	7	-
Thoricourt	-	2	6	9	4	2	6	6	173	189	362	1	-
Trivières	28	19	140	104	22	10	170	147	1 773	1 771	3 544	27	2
Vellereille-le-Sec	1	1	6	1			2	1	95	89	184	3	-
Villers-Saint-Ghislain	4	3	3	3	5	3	13	13	297	297	594	1	-
Ville-sur-Haine	10	9	72	73	19	11	67	73	986	1 009	1 995	16	2
<b>Totaal</b>	<b>1 057</b>	<b>963</b>	<b>5 609</b>	<b>5 740</b>	<b>1 208</b>	<b>1 008</b>	<b>5 296</b>	<b>5 351</b>	<b>80 268</b>	<b>85 108</b>	<b>165 376</b>	<b>1 153</b>	<b>294</b>
<b>ARRONDISSEMENT THUIN</b>													
Anderlues	69	55	242	253	78	72	297	281	5 824	6 062	11 886	87	25
Bailleux	21	7	31	29	6	6	23	15	499	471	970	4	2
Baillièvre	1	1	5	5	4	4	7	10	89	105	194	3	1
Barbençon	9	-	22	18	4	3	17	14	257	221	478	3	1
Beaumont	9	8	41	60	21	13	42	50	831	941	1 772	10	4
Beauwelz	4	1	9	11	3	6	15	26	233	239	472	6	2
Bersillies-l'Abbaye	3	3	13	10	1	3	18	17	288	329	617	5	1
Bienne-lez-Happart		3	7	4	4	2	7	7	117	127	244	5	-
Biercée	2	3	22	21	4	3	4	5	310	299	609	2	1
Biesme-sous-Thuin	5	2	33	28	2	3	12	17	224	205	429	5	1
Binche	49	33	290	287	69	86	266	279	4 569	5 131	9 700	71	25
Bourlers	4	13	30	21	6	3	20	10	341	406	747	4	1
Boussu-lez-Walcourt	6	8	18	18	7	4	14	17	364	373	737	5	-
Buvrinnes	5	9	41	49	9	11	44	37	715	771	1 486	8	3
Carnières	45	55	273	274	66	58	277	306	3 889	4 226	8 115	67	12



## PROVINCIE HENEGOUWEN (vervolg)

Gemeenten en arrondissementen	Opnemingen				Afvoeringen				Bevolking op 31 december 1976			Huwe- lijken	Echt- schei- dingen
	Geboorten		Immigraties		Sterfgevallen		Emigraties		M	V	Totaal		
	M	V	M	V	M	V	M	V					
<b>ARRONDISSEMENT THUIN (vervolg)</b>													
Chinay	18	20	116	132	18	14	77	104	1 603	1 855	3 458	26	6
Cour-sur-Heure	5	4	28	25	5	3	11	15	249	255	504	5	3
Croix-lez-Rouveroy	2	2	3	2	4	1	1	1	104	93	197	2	2
Donstiennes	2	1	14	13	3	3	5	7	135	136	271	3	1
Epinois	-	-	75	66	13	6	84	72	793	839	1 632	11	1
Erpion	3	1	5	4	1	1	2	5	100	96	196	1	-
Erquelinnes	26	23	133	139	33	25	124	139	2 285	2 197	4 482	38	6
Estinnes-au-Mont	14	13	77	84	13	9	74	63	920	996	1 916	17	5
Fauroeux	2	3	10	5	1	2	11	6	154	157	311	2	1
Fontaine-Valmont	5	3	29	19	4	2	25	23	423	467	890	9	1
Forge-Philippe		2	8	8	4	1	13	6	158	150	308	2	-
Forges	5	4	32	23	6	6	33	30	474	406	880	7	-
Froid-Chapelle	5	10	46	35	15	12	34	37	711	702	1 413	11	5
Gozée	15	22	194	183	15	20	124	98	1 470	1 561	3 031	17	1
Grand-Reng	9	10	44	45	16	12	54	74	813	868	1 681	19	-
Grandrieu	4	2	16	9	5	2	21	15	266	264	530	4	1
Haine-Saint-Pierre	46	36	336	328	34	36	351	343	3 576	3 738	7 314	59	6
Ham-sur-Heure	15	19	125	136	19	23	116	100	1 664	1 723	3 387	21	5
Hantes-Wihéries	2	3	20	23	5	4	31	29	365	368	733	8	4
Haulchin	8	10	20	18	8	5	24	18	524	549	1 073	9	-
Jamicoux	9	8	43	53	11	7	63	52	727	741	1 468	12	3
Labuissière	7	8	24	18	9	8	23	28	513	562	1 075	6	2
Leers-et-Fosteau	3	-	5	3	1	-	4	3	135	147	282	-	1
l'Escaillère	2	-	4	3	-	-	11	5	132	113	245	2	1
Leugnies	2	1	18	12	4	-	13	10	185	198	383	1	-
Leval-Chaudeville	2	1	13	12	3	-	3	15	108	100	208	3	1
Leval-Trahegnies	37	34	191	192	49	45	178	176	2 884	3 103	5 987	37	7
Lobbès	20	26	103	104	19	17	92	92	1 674	1 814	3 488	32	3
Lompret			2	2					79	77	156	-	-
Macon	6	6	32	29	9	5	36	52	381	403	784	11	-
Macquenoise	3	5	12	15	7	3	16	27	262	268	530	3	-
Marbaix	7	2	44	44	4	1	22	19	352	341	693	2	3
Merbes-le-Château	13	5	28	32	13	4	43	39	580	601	1 181	8	1
Merbes-Sainte-Marie	5	4	14	18	4	3	15	16	257	269	526	3	-
Momignies	17	19	39	50	12	12	64	62	1 103	1 180	2 283	26	2
Monceau-Imbrechies	-	1	17	11	1	1	2	5	130	126	256	1	-
Montbliart	-	2	3	7	3	1	11	11	134	142	276	3	-
Montignies-Saint-Christophe	1	2	7	7	2	2	13	14	155	150	305	4	1
Mont-Sainte-Aldegonde	10	7	64	61	13	10	72	66	796	865	1 661	11	1
Mont-Sainte-Genève	2	1	16	13	6	2	11	14	230	219	449	1	-
Morlanwelz-Mariemont	49	52	276	290	64	56	288	309	4 177	4 530	8 707	58	15
Nalinnes	26	26	179	182	24	23	160	135	2 412	2 546	4 958	31	7
Peissant	4	2	19	17	6	1	12	18	250	252	502	4	1
Ragnies	2	1	9	5	2	2	12	17	219	223	442	7	2
Rance	7	9	57	58	10	12	41	35	700	754	1 454	20	2
Renlies	1	-	17	17	5	2	10	10	200	191	391	3	-
Ressaix	17	14	188	179	40	13	125	123	2 098	2 169	4 267	45	8
Rièzes	1	2	7	8	4	1	10	8	136	143	279	1	-
Robechies	1	1	8	7	1	-	6	4	111	130	241	2	-
Rouveroy	3	1	7	7	2	3	10	12	157	177	334	4	-

## PROVINCIE HENEGOUWEN (vervolg)

Gemeenten en arrondissementen	Opnemingen				Afvoeringen				Bevolking op 31 december 1976			Huwe- lijken	Echt- schei- dingen
	Geboorten		Immigraties		Sterfgevallen		Emigraties		M	V	Totaal		
	M	V	M	V	M	V	M	V					
<b>ARRONDISSEMENT THUIN (vervolg)</b>													
Saint-Remy	3	1	11	7	2	1	10	12	230	206	436	7	-
Salles	1	-	1	2	-	2	5	5	140	131	271	3	2
Sars-la-Buissière	7	1	18	22	10	3	23	21	355	385	740	6	1
Sautin	3	1	10	8	1	3	17	17	208	197	405	4	1
Seloignes	2	4	25	15	7	3	21	26	360	397	757	6	2
Sivry	10	6	34	25	7	8	34	35	676	680	1 356	10	3
Solre-Saint-Géry	4	7	27	28	6	7	28	28	436	444	880	11	1
Solre-sur-Sambre	20	19	90	92	16	22	100	87	1 267	1 378	2 645	15	2
Strée	12	8	29	29	10	8	28	42	649	662	1 311	11	3
Thirimont	2	-	16	12	5	6	14	18	274	273	547	6	-
Thuillies	14	9	34	43	12	14	67	62	978	993	1 971	12	2
Thuin	45	43	144	149	39	47	154	163	2 890	3 071	5 961	33	11
Vaulx	2	1	1	1	-	-	3	1	65	63	128	-	-
Vellereilla-lez-Brayeux	5	4	43	36	2	6	15	8	359	360	719	5	1
Vergnies	2	1	4	5	1	1	4	6	84	95	179	2	-
Villers-la-Tour	2	2	13	12	3	3	19	21	250	246	496	4	-
Virelles	4	2	20	16	9	6	24	21	352	351	703	4	2
Naudrez	11	14	101	89	13	19	104	106	1 280	1 317	2 597	21	3
<b>Totaal</b>	<b>824</b>	<b>762</b>	<b>4 483</b>	<b>4 405</b>	<b>993</b>	<b>863</b>	<b>4 377</b>	<b>4 313</b>	<b>67 487</b>	<b>71 109</b>	<b>138 596</b>	<b>1 057</b>	<b>223</b>
<b>ARRONDISSEMENT DOORNIK</b>													
Amougies	4	6	12	17	4	10	22	24	490	495	985	8	1
Anseroeul	2	3	23	22	9	6	23	21	448	445	893	9	-
Antoing	15	21	86	81	31	28	80	69	1 590	1 718	3 308	12	2
Bailleul	4	-	5	5	1	4	20	14	204	204	408	3	-
Barry	6	10	17	23	6	3	24	26	457	471	928	7	-
Baugnies	-	-	12	11	3	8	16	9	200	201	401	3	1
Beclers	6	1	20	28	3	9	15	11	481	448	929	4	1
Blandain	20	13	67	64	18	16	89	79	1 174	1 254	2 428	19	4
Blaton	20	17	101	117	22	28	97	97	1 951	2 115	4 066	33	10
Bléharies	11	4	26	35	5	11	26	27	583	638	1 221	8	1
Bon-Secours	13	11	77	102	11	21	64	85	911	1 051	1 962	15	2
Braffe	-	2	9	6	2	-	10	7	182	177	359	2	1
Brasmenil	1	2	13	13	5	4	15	21	369	377	746	4	-
Bruyelle	10	7	32	34	2	8	21	18	478	484	960	6	1
Bury	1	5	11	64	6	6	15	65	328	528	856	3	1
Callenelle	3	2	13	12	3	7	18	16	266	296	562	6	1
Calonne	3	1	24	28	3	11	29	30	375	378	753	6	1
Celles	3	4	32	33	16	14	27	29	455	548	1 003	11	-
Chapelle-à-Oie	3	6	5	9	2	2	3	5	165	153	318	1	-
Chapelle-à-Wattines	5	3	25	23	4	2	22	17	361	394	755	6	-
Chercq	3	1	37	19	3	4	23	16	404	387	791	6	-
Ere	3	7	22	15	8	2	22	17	339	391	730	6	1
Escanaffles	2	16	7	10	10	11	12	10	588	590	1 178	2	-
Espiechin	2	3	22	19	3	6	6	6	429	453	884	3	1
Esquelmes	-	-	3	5	1	-	3	5	51	48	99	2	-

## PROVINCIE HENEGOUWEN (vervolg)

Gemeenten en arrondissementen	Opnemingen				Afvoeringen				Bevolking op 31 december 1976			Huwe- lijken	Echt- schei- dingen	
	Geboorten		Immigraties		Sterfgevallen		Emigraties		M	V	Totaal			
	M	V	M	V	M	V	M	V						
<b>ARRONDISSEMENT DOORNIK (vervolg)</b>														
Estaimbourg	7	8	44	33	5	2	19	18	568	564	1 132	6	-	
Estaimpuis	18	17	203	100	13	18	291	102	1 792	1 366	3 158	16	2	
Evregnies	9	2	37	30	6	2	28	29	482	429	911	8	-	
Fontenoy	2	3	10	7	7	6	12	11	310	301	611	3	1	
Froidmont	8	6	40	40	12	5	34	29	435	441	876	4	2	
Froyennes	19	9	77	82	8	18	61	112	1 017	1 172	2 189	12	4	
Gallaix	-	1	1	3	3	1	4	4	59	74	133	1	-	
Gauvain-Ramecroix	22	18	147	141	23	24	69	78	1 638	1 793	3 431	35	5	
Grandmetz	5	4	25	13	7	2	18	18	353	327	680	5	2	
Guignies	10	2	18	20	5	7	12	13	413	421	834	5	-	
Havannes	5	7	26	22	8	3	22	22	486	459	945	6	1	
Hérinnes	8	9	28	32	13	10	32	36	662	710	1 372	11	-	
Hertain	-	1	9	6	-	1	6	6	114	95	209	1	-	
Hoilain	6	9	27	28	5	11	24	24	616	634	1 250	8	-	
Howardries	1	-	2	5	-	-	3	3	41	52	93	1	-	
Jollain-Merlin	3	4	16	7	5	1	9	10	280	261	541	4	-	
Kain	28	26	206	221	37	40	123	149	2 813	2 997	5 810	35	5	
La Glanerie	3	5	18	22	4	6	17	20	381	399	780	4	2	
Lamain	4	4	9	11	5	1	7	6	273	302	575	1	-	
Laplaigne	2	7	26	32	11	9	20	27	653	640	1 293	8	2	
Leers-Nord	8	5	34	32	14	9	32	27	739	816	1 555	8	2	
Lesdain	3	1	8	10	4	-	17	15	266	264	530	2	-	
Leuze	45	43	190	191	59	55	204	168	3 408	3 791	7 199	44	6	
Ligne	4	9	34	28	9	11	22	18	423	476	899	5	2	
Marquain	9	7	28	27	7	4	18	18	468	439	907	11	3	
Maubray	6	7	22	26	12	7	39	44	505	490	995	9	1	
Maulde	4	5	16	17	10	8	23	25	384	365	749	6	2	
Malleq	1	2	2	2	1	-	5	6	128	122	250	1	-	
Molenbaix	5	2	8	8	6	4	14	15	322	313	635	6	-	
Montroeuil-au-Bois	2	5	4	8	4	2	7	2	215	235	450	3	1	
Mont-Saint-Aubert	1	5	31	28	3	1	21	22	282	310	592	6	-	
Mourcourt	1	7	21	20	9	5	23	23	492	499	991	1	1	
Nâchin	14	8	53	55	21	22	67	65	1 086	1 103	2 189	11	3	
Obigies	4	2	12	15	4	3	11	10	287	280	567	3	2	
Orcq	3	5	20	26	4	4	24	23	509	501	1 010	3	2	
Orroir	6	3	25	13	8	5	21	22	374	374	748	3	-	
Pecq	11	12	56	52	14	10	55	57	985	1 048	2 033	15	4	
Péronnes	8	7	42	30	3	14	41	31	667	667	1 334	12	-	
Péruwelz	60	53	228	241	91	72	223	226	3 986	4 197	8 183	73	12	
Pipaix	4	9	48	44	11	8	31	27	670	726	1 396	10	1	
Popuelles	3	-	6	7	2	-	10	9	91	82	173	1	-	
Pottes	5	3	10	18	16	8	18	16	606	647	1 253	4	4	
Quartes	1	1	5	6	2	1	9	8	105	104	209	3	-	
Ramegnies-Chin	1	2	147	54	11	8	102	43	890	530	1 420	4	-	
Rongy	5	4	18	16	10	4	13	20	572	609	1 181	13	1	
Roucourt	8	6	38	33	7	8	39	38	451	478	929	9	2	
Rumes	11	9	32	42	12	7	64	52	951	993	1 944	19	-	
Rumillies	7	10	51	40	9	7	50	46	907	938	1 845	9	1	
Russeignies	3	5	16	14	6	4	11	19	280	286	566	7	-	
Saint-Léger	6	5	14	13	3	4	31	25	327	328	655	12	1	

## PROVINCIE HENEGOUWEN (vervolg)

Gemeenten en arrondissementen	Opnemingen				Afvoeringen				Bevolking op 31 december 1976			Huwe- lijken	Echt- schei- dingen	
	Geboorten		Immigraties		Sterfgevallen		Emigraties		M	V	Totaal			
	M	V	M	V	M	V	M	V						
<b>ARRONDISSEMENT DOORNIK (vervolg)</b>														
Saint-Maur	6	3	35	37	6	2	19	19	239	231	470	6	-	
Taintignies	13	10	50	52	14	20	47	46	1 242	1 340	2 582	9	1	
Templeuve	18	24	98	98	35	32	81	81	1 893	1 980	3 873	37	3	
Thieulain	5	2	19	22	3	6	9	9	285	287	572	3	-	
Thimougies	-	1	2	2	1	-	3	2	99	111	210	-	-	
<b>Tournai</b>	211	201	1 073	959	240	267	1 215	1 055	15 905	16 316	32 821	230	59	
Vaulx	16	10	43	36	10	4	38	44	877	918	1 795	13	5	
Velaines	10	5	29	34	13	10	33	32	627	584	1 211	9	2	
Vezen	4	14	29	21	4	10	17	20	499	517	1 016	10	2	
Warchin	9	5	36	40	9	5	30	28	570	626	1 196	17	3	
<b>Warcoing</b>	4	2	22	17	12	1	26	29	522	551	1 073	8	2	
Wasmes-Audeméz-														
Briffœil	3	2	12	9	3	3	4	9	199	215	414	1	1	
Wez-Velvain	4	6	23	17	13	7	24	27	480	564	1 044	4	-	
Wiers	16	22	62	56	12	21	69	59	1 302	1 410	2 712	17	5	
<b>Willaupuis</b>	2	1	22	17	17	13	11	10	219	259	478	5	-	
Willemeau	4	4	35	35	7	5	16	19	341	323	664	5	1	
<b>Totaal</b>	<b>874</b>	<b>841</b>	<b>4 478</b>	<b>4 218</b>	<b>1 129</b>	<b>1 089</b>	<b>4 400</b>	<b>4 059</b>	<b>73 338</b>	<b>76 506</b>	<b>149 844</b>	<b>1 046</b>	<b>190</b>	
<b>SAMENVATTING</b>														
Arr. Aat	409	401	2 030	1 943	591	545	2 008	1 930	36 306	38 068	74 374	530	125	
Arr. Charleroi	2 757	2 716	17 836	17 432	3 256	2 889	18 822	18 332	119 910	123 932	453 892	3 448	767	
Arr. Bergen	1 672	1 583	7 223	7 804	1 836	1 821	7 533	7 375	126 161	136 399	263 060	1 957	379	
Arr. Moeskroen	475	461	1 533	1 556	572	487	1 414	1 474	35 572	37 609	73 181	571	102	
Arr. Zinnik	1 057	963	5 609	5 740	1 206	1 008	5 295	5 351	80 268	85 108	165 376	1 153	294	
Arr. Thuin	824	762	4 483	4 405	993	863	4 377	4 313	67 467	71 109	138 576	1 057	223	
Arr. Doornik	874	841	4 478	4 218	1 129	1 089	4 400	4 059	73 338	76 506	149 844	1 046	190	
<b>De Provincie</b>	<b>8 068</b>	<b>7 727</b>	<b>43 192</b>	<b>43 098</b>	<b>9 583</b>	<b>8 702</b>	<b>43 849</b>	<b>43 494</b>	<b>639 022</b>	<b>639 281</b>	<b>1 318 303</b>	<b>9 762</b>	<b>2 080</b>	

## PROVINCIE LUIK

Gemeenten ou arrondissements	Opnemingen				Afweringen				Bevolking op 31 december 1976			Huwe- lijken	Echt- scheiden- dingen
	Geboorten		Immigraties		Sterfgevallen		Emigraties		M	V	Totaal		
	M	V	M	V	M	V	M	V					
ARRONDISSEMENT HOEI													
Abée	1	3	19	20	3	3	6	12	229	271	500	4	-
Aineffe	-	-	8	10	2	2	3	5	90	77	167	2	-
Amay	61	50	211	230	66	71	136	138	3 722	4 053	7 775	50	10
Ampsln	25	26	92	99	28	16	113	109	1 550	1 664	3 214	28	4
Antheit	15	18	78	104	27	24	85	114	1 538	1 729	3 267	32	7
Eas-Oha	6	14	40	35	12	5	34	33	637	662	1 299	9	3
Ben-Ahin	12	10	85	89	16	30	79	87	1 292	1 318	2 610	26	1
Bois-et-Borsu	7	6	21	16	13	6	27	26	336	340	676	6	-
Burdinne	2	1	9	14	3	4	14	9	298	338	636	3	2
Chapon-Seraing	2	2	12	10	4	4	6	8	240	214	454	-	-
Clavier	3	10	29	34	8	10	28	22	562	609	1 171	9	-
Clermont-sous-Huy	5	3	19	17	7	2	25	25	336	359	695	6	1
Comblain-Fairon	15	6	39	49	14	11	33	29	617	618	1 235	8	1
Couthuin	13	12	63	67	21	12	41	23	945	1 041	1 986	17	4
Ehein	1	1	7	9	3	-	8	8	149	144	293	2	-
Ellemelle	2	1	10	9	4	4	10	13	81	89	170	7	-
Ermonheid	-	1	1	1	1	-	3	6	76	74	150	3	-
Ferrières	4	8	31	28	5	8	16	31	463	553	1 016	10	1
Filot	2	-	22	13	6	1	13	9	171	159	330	5	-
Fize-Fontaine	2	3	17	17	3	8	26	23	233	273	506	6	1
Flône	-	-	5	9	1	5	11	8	104	172	276	1	1
Fraiture	-	4	13	13	3	1	7	9	193	218	411	4	-
Hamoir	7	9	43	44	10	10	48	37	693	755	1 448	7	5
Hannêche	1	1	3	6	2	2	5	6	116	108	224	1	-
Harré	6	5	32	40	9	5	19	19	507	548	1 055	5	-
Hermalle-sous-Huy	15	15	39	42	12	11	72	72	794	790	1 584	9	-
Héron	4	4	20	20	10	4	15	19	407	441	848	3	1
Hody	2	3	11	9	2	2	10	14	126	142	268	2	-
Huccorgne	6	3	25	31	6	6	14	9	297	338	635	2	-
Huy	73	97	466	463	91	120	464	483	5 936	6 754	12 690	106	30
Jehay-Bodegnée	10	5	30	41	9	10	30	32	511	557	1 068	8	1
Lamontzée	1	2	4	1	1	2	-	3	111	95	206	4	-
Landenne	19	12	59	58	11	15	26	36	813	863	1 676	14	2
Lavoir	2	2	7	6	-	3	9	10	123	127	250	-	-
Les Avins	1	1	10	10	7	3	24	16	233	243	476	3	1
Lorcé	1	1	10	7	3	4	4	4	130	141	271	3	-
Marchin	19	30	115	136	33	36	93	97	2 099	2 130	4 229	32	5
Marneffa	5	3	11	16	6	9	14	19	293	299	592	3	-
Modave	4	1	33	33	2	5	20	32	307	296	603	5	1
Moha	14	9	24	26	15	7	51	37	721	769	1 490	9	1
Nandrin	8	10	39	36	9	1	16	21	578	623	1 201	6	1
Neuville-en-Condroz	14	13	102	126	17	11	76	71	1 505	1 555	3 060	24	1
Ocquier	-	4	16	19	3	6	8	17	273	314	587	2	1
Ombret-Rawsa	9	1	41	43	9	8	37	44	480	503	983	9	-
Osteppe	5	7	24	20	4	5	24	12	281	292	573	1	-
Ouffet	13	6	50	50	21	9	70	61	801	807	1 608	8	2
Outrelouxhe	-	1	9	9	2	-	4	6	69	60	129	2	-
Pailhe	-	3	8	10	-	-	10	14	120	122	242	1	-
Poulseur	10	8	43	42	12	12	36	41	865	921	1 786	19	2
Ramelot	-	-	9	8	2	2	16	14	89	96	185	1	-
Saint-Séverin	4	2	28	23	-	2	17	13	304	311	615	6	-
Seilles	44	21	123	123	34	32	134	155	2 307	2 437	4 744	38	8
Seny	1	1	35	30	6	2	17	13	158	152	310	2	-
Seraing-le-Château	1	-	3	6	2	1	6	4	95	116	211	-	-
Soheit-Finlot	-	-	12	13	2	5	15	14	191	226	417	2	1

## PROVINCIE LUIK (vervolg)

Gemeenten en arrondissementen	Opnemingen				Afvoeringen				Bevolking op 31 december 1976			Huwe- lijken	Echt- schei- dingen	
	Geboorten		Immigraties		Sterfgevallen		Emigraties		M	V	Totaal			
	M	V	M	V	M	V	M	V						
<b>ARRONDISSEMENT HOEI (vervolg)</b>														
Strée	9	8	14	10	10	4	14	9	486	488	974	6	2	
Tavier	5	7	24	27	10	2	19	26	478	495	973	5	1	
Terwagne	3	4	13	13	-	2	13	10	166	170	336	1	-	
Tihange	15	13	93	100	34	23	113	123	1 243	1 249	2 492	22	5	
Vaux-et-Borset	4	1	5	15	6	8	13	16	254	291	545	2	1	
Verlaine	10	12	36	36	16	10	25	29	748	777	1 525	13	3	
Vierset-Barse	7	10	47	36	8	12	40	30	757	749	1 506	11	5	
Vieuxville	-	1	9	11	6	4	8	9	130	140	270	1	1	
Vieux-Waleffe	1	2	5	3	2	4	12	7	96	96	192	1	-	
Villers-aux-Tours	3	2	13	14	5	2	5	14	174	200	374	4	-	
Villers-le-Bouillet	17	8	68	61	17	17	45	41	1 086	1 182	2 268	12	2	
Villers-le-Temple	11	6	32	35	6	8	21	23	435	436	871	7	3	
Vinalmont	1	3	56	68	11	25	31	41	511	562	1 073	7	1	
Vyle-et-Tharoul	2	-	14	10	3	1	6	10	204	189	393	2	1	
Wanze	13	16	91	105	20	22	56	60	1 259	1 441	2 700	22	4	
Waret-l'Evêque	4	1	11	11	10	4	12	14	303	319	622	5	-	
Warnant-Dreya	4	4	18	20	12	3	22	26	403	430	833	5	-	
Warzée	3	3	12	12	3	2	10	11	262	278	540	4	-	
Werbomont	2	3	13	11	5	2	16	15	195	218	413	3	-	
Xhoris	5	8	39	36	7	3	18	24	467	500	967	10	1	
Yernée-Fraineux	1	1	13	16	4	3	14	15	159	168	327	-	-	
<b>Totaal</b>	<b>597</b>	<b>573</b>	<b>2 942</b>	<b>3 089</b>	<b>798</b>	<b>738</b>	<b>2 641</b>	<b>2 744</b>	<b>46 001</b>	<b>49 384</b>	<b>95 385</b>	<b>717</b>	<b>129</b>	
<b>ARRONDISSEMENT LUIK</b>														
Ailleur	46	35	252	285	41	58	200	197	3 378	4 236	6 114	53	12	
Angleur	72	69	526	436	82	79	535	480	6 087	6 498	12 585	36	15	
Ans	97	92	600	606	108	115	678	655	7 982	8 620	16 602	131	22	
Anthisnes	8	8	22	20	12	8	29	24	718	699	1 417	10	2	
Argenteau	8	11	34	35	3	5	30	36	670	657	1 327	4	1	
Awans	13	14	157	164	25	13	79	70	1 510	1 562	3 072	17	2	
Awirs	13	11	61	63	29	23	71	71	1 471	1 512	2 983	21	3	
Ayeneux	12	10	63	62	8	10	52	51	698	726	1 424	13	-	
Aywaille	38	25	187	154	33	25	101	112	1 934	2 042	3 976	23	5	
Barchon	2	2	33	30	1	1	22	24	329	337	666	10	-	
Bassenge	1	5	30	26	6	7	25	30	404	418	822	4	1	
Beaufays	13	12	140	156	23	10	100	102	1 367	1 427	2 794	14	1	
Bellaire	11	5	77	81	14	17	71	71	967	969	1 936	9	3	
Berneau	4	5	27	23	3	3	11	9	337	324	661	1	-	
Beyne-Heusay	50	38	198	211	45	29	220	207	3 495	3 688	7 183	45	9	
Bierset	9	9	68	66	9	4	52	42	684	704	1 388	7	2	
Boirs	6	6	17	12	7	4	17	15	374	372	746	8	3	
Bombaye	7	4	20	16	3	2	6	11	342	314	656	3	1	
Boncellies	25	21	160	177	17	21	132	143	1 718	1 830	3 548	16	-	
Bressoux	65	78	624	653	110	102	664	664	5 945	6 726	12 671	78	34	
Cerexhe-Heuseux	8	8	25	25	1	5	16	16	448	498	946	3	-	
Chaufontaine	17	11	124	119	17	13	81	80	1 383	1 465	2 848	23	7	
Chênée	55	56	407	421	84	100	350	340	5 813	6 382	12 195	89	23	
Cheratte	35	32	109	93	23	28	215	194	2 302	2 177	4 479	29	6	
Comblain-au-Pont	26	16	106	113	27	21	99	92	1 712	1 825	3 537	25	-	
Dalhem	4	6	23	28	7	10	23	24	591	624	1 215	7	1	
Dolembreux	9	2	38	43	7	1	31	32	403	401	804	2	1	
Eben-Emael	6	7	40	42	9	8	29	28	761	781	1 542	9	-	
Embourg	30	21	256	284	31	29	208	223	2 912	3 274	6 186	41	12	

## PROVINCIE LUIK (vervolg)

Gemeenten en arrondissementen	Opnemingen				Afvoeringen				Bevolking op 31 december 1976			Huwe- lijken	Echt- schei- ningen
	Geboorten		Immigraties		Sterfgevallen		Emigraties		M	V	Totaal		
	M	V	M	V	M	V	M	V					
<b>ARRONDISSEMENT LUIK (vervolg)</b>													
Engis	16	20	119	114	27	23	115	104	1 700	1 864	3 564	26	9
Esneux	33	32	237	218	45	40	215	219	3 217	3 426	6 643	49	9
Evegnée-Tignée	5	1	22	22	4	2	17	11	236	250	486	4	-
Feneur	4	5	13	16	3	3	6	8	165	169	334	2	-
Fexhe-Slins	7	7	22	25	13	10	29	32	539	537	1 076	8	-
Flémalle-Grande													
Flémalle-Haute	30	22	153	124	42	38	191	184	3 086	3 345	6 431	43	12
Fléron	42	34	163	175	63	56	232	252	3 846	4 124	7 970	67	17
Foetz	39	40	227	292	38	57	255	259	2 703	3 026	5 729	37	5
Forêt	2	5	11	9	2	6	9	10	207	230	437	2	-
	21	35	162	170	37	35	130	139	2 452	2 496	4 948	33	6
Fraipont													
Glain	7	13	52	55	7	10	64	56	857	917	1 774	13	-
Gons Gons Glons	19	19	133	112	15	18	118	122	1 360	1 376	2 736	12	7
Gomzé-Andoumont	13	16	53	53	15	14	55	61	1 147	1 209	2 356	22	4
Grâce-Hollogne	5	1	10	13	2	2	16	17	196	197	393	1	1
	104	91	411	400	93	93	406	366	7 571	8 111	15 682	112	17
Grivegnée													
Haccourt	142	107	874	941	141	155	789	820	10 602	11 898	22 500	150	36
Hermalle-sous-Argenteau	28	25	129	131	24	25	146	132	1 821	1 954	3 775	25	3
Hermée	26	20	91	85	18	12	91	112	1 246	1 344	2 590	25	4
Herstal	25	17	186	179	13	13	102	87	1 439	1 443	2 882	18	1
	167	217	798	821	214	228	938	875	13 715	15 093	28 808	197	56
Heure-la-Romaine													
Hognoul	10	11	64	62	15	13	38	49	862	868	1 730	10	3
Horiou	4	6	43	36	7	4	25	28	285	310	595	5	1
Horiou-Hozémont	17	24	74	96	30	24	81	98	1 666	1 789	3 455	30	8
Housse	8	4	38	42	9	4	19	19	551	598	1 149	8	1
Houtain-Saint-Siméon	11	11	77	70	8	11	34	31	725	744	1 469	9	1
Ivoz-Ramet													
Jemeppe	28	27	162	199	57	30	186	189	3 060	3 183	6 243	36	7
Jupille-sur-Meuse	80	72	410	439	106	95	420	413	5 766	6 292	12 058	39	21
Juprelle	57	66	318	325	71	72	322	327	5 475	5 889	11 364	64	21
Lanaye	2	4	37	37	11	16	22	22	506	575	1 081	6	2
	3	8	16	16	6	6	65	56	459	448	907	9	1
Lantin													
Liège	2	3	49	40	3	8	23	24	291	278	569	2	-
Liers	898	834	4 772	4 458	1 028	1 260	6 911	5 749	63 243	72 104	135 347	974	346
Lixhe	8	13	48	52	7	6	54	40	1 022	1 048	2 070	16	4
Loncin	11	9	39	36	10	2	32	33	694	725	1 419	8	2
	14	17	123	134	24	22	127	123	1 435	1 578	3 013	21	4
Louveigné													
Magnée	13	17	94	116	14	26	73	108	1 161	1 335	2 496	21	2
Melen	6	8	49	57	6	5	20	15	661	715	1 376	2	-
Micheroux	18	9	67	49	22	3	50	55	977	1 005	1 982	11	1
Milmort	8	11	44	33	8	6	61	45	580	559	1 139	12	-
	9	15	73	74	13	11	62	67	1 160	1 251	2 411	18	1
Mons-lez-Liège													
Montegnée	28	14	155	151	37	32	145	161	2 427	2 614	5 041	36	7
Mortier	77	54	313	317	82	79	372	335	5 674	6 031	11 705	81	18
Mortroux	4	10	27	21	4	4	17	15	374	355	729	6	1
Nessonvaux	5	3	19	10	3	2	8	9	238	208	446	5	1
	10	6	41	46	6	3	41	44	458	528	986	11	1
Othée													
Ougrée	11	5	33	28	13	7	26	31	641	680	1 321	12	4
Oupeye	130	97	632	627	148	129	835	773	9 189	9 979	19 168	169	52
Paifve	56	49	279	308	24	15	147	157	2 577	2 719	5 296	32	4
Elainevaux	6	2	51	56	3	5	8	12	277	280	557	6	1
	12	13	84	60	15	9	46	58	955	998	1 953	11	3

## PROVINCIE LUIK (vervolg)

Gemeenten en arrondissementen	Opnemingen				Afvoeringen				Bevolking op 31 december 1978			Huwe- lijken	Echt- schei- dingen
	Geboorten		Immigraties		Sterfgevallen		Emigraties		M	V	Totaal		
	M	V	M	V	M	V	M	V					
<b>ARRONDISSEMENT LUIK (vervolg)</b>													
Queue-du-Bois	8	9	45	48	11	12	51	35	870	870	1 740	14	1
Retinne	35	28	97	93	26	14	133	140	2 051	2 066	4 117	36	4
Richelle	2	7	28	29	6	3	17	21	407	444	851	9	-
Rochenge-sur-Gaer	7	6	34	35	9	6	22	26	508	515	1 023	6	-
Rocourt	32	35	181	169	24	19	181	176	2 458	2 647	5 105	42	4
Romsée	20	16	138	130	24	24	128	128	1 966	2 048	4 014	28	2
Rotheux-Rimièrè	16	4	51	55	5	9	43	42	865	926	1 791	7	2
Rouvreux	11	9	46	41	14	5	28	26	619	585	1 204	6	1
Saint-André	5	4	19	14	5	2	11	10	217	197	414	2	-
Saint-Nicolas	57	63	353	355	67	51	341	299	4 931	5 355	10 286	67	16
Saint-Remy	5	6	27	20	1	4	33	32	516	492	1 008	9	1
Saive	19	18	98	97	3	6	95	85	1 455	1 503	2 958	23	2
Seraing	217	189	1 006	987	337	319	1 022	944	19 495	20 781	40 276	276	64
Slins	4	1	25	19	7	7	20	13	439	425	864	4	-
Sougné-Remouchamps	19	12	74	83	25	26	80	86	1 145	1 198	2 343	21	1
Soumagne	27	32	160	168	47	31	120	135	2 845	3 002	5 847	42	8
Sprimont	33	37	124	134	27	34	128	139	1 997	2 175	4 172	26	5
Tilff	28	28	232	226	42	41	164	202	2 630	2 801	5 431	48	9
Tilleur	24	32	184	174	26	28	215	214	2 566	2 696	5 262	32	13
Trembleur	20	18	75	85	20	20	70	64	1 358	1 372	2 730	19	5
Vaux-sous-Chèvremont	50	48	146	150	33	31	141	181	2 792	2 887	5 679	44	8
Velroux	1	3	13	11	5	3	18	19	219	231	450	6	-
Villers-l'Evêque	5	9	33	29	8	9	26	14	560	589	1 149	9	1
Villers-Saint-Siméon	6	3	11	15	2	2	8	4	160	180	340	3	-
Visé	55	46	153	152	46	41	179	175	3 240	3 472	6 712	44	13
Vivegnis	25	35	137	127	33	25	128	133	2 011	2 137	4 148	19	6
Voroux-lez-Liers	4	2	38	50	5	5	37	37	418	432	850	5	-
Vottem	35	49	257	192	70	40	322	217	3 323	3 938	7 261	50	11
Wandre	34	39	206	215	60	26	206	202	3 396	3 505	6 901	38	11
Warsage	5	9	26	26	6	3	17	13	567	548	1 115	6	-
Wihogne	3	2	24	20	4	6	12	15	270	277	547	3	-
Wonck	7	6	49	39	7	9	32	41	687	647	1 334	5	5
<b>Totaal</b>	<b>3 790</b>	<b>3 572</b>	<b>20 611</b>	<b>20 282</b>	<b>4 401</b>	<b>4 360</b>	<b>22 358</b>	<b>20 873</b>	<b>296 310</b>	<b>320 724</b>	<b>617 034</b>	<b>4 301</b>	<b>1 088</b>
<b>ARRONDISSEMENT VERVIERS</b>													
Amel (Amblève)	13	14	22	29	16	9	16	36	1 090	1 047	2 137	16	2
Andrimont	37	46	298	269	54	58	255	264	3 168	3 419	6 587	66	14
Aubel	28	15	70	74	22	19	48	54	1 627	1 611	3 238	23	1
Baelen	13	15	86	73	11	10	72	60	1 144	1 172	2 316	14	1
Basse-Bodeux	-	4	7	12	4	2	7	14	188	217	405	5	-
Battice	25	28	131	131	12	19	135	119	2 001	2 075	4 076	24	6
Belleveaux-Ligneuville	5	5	20	16	4	9	15	13	534	580	1 114	10	-
Bevercé	23	10	88	72	14	10	46	45	1 284	1 283	2 567	17	-
Bilstain	9	7	22	13	7	5	16	14	513	504	1 017	7	-
Bolland	3	6	15	14	3	1	10	13	248	243	491	6	1
Bra	1	-	10	7	6	3	15	13	222	218	440	3	-
Büllingen (Bullange)	24	16	30	39	7	14	26	28	1 231	1 178	2 409	17	-
Bütgenbach (Butgenbach)	15	19	37	36	15	17	27	24	1 539	1 536	3 075	17	2
Chaineux	11	6	52	45	2	7	24	29	587	551	1 138	3	1
Charneux	4	6	21	29	9	6	21	26	513	533	1 046	11	2



## PROVINCIE LUIK (vervolg)

Gemeenten en arrondissementen	Opnemingen				Afvoeringen				Bevolking op 31 december 1976			Huwe- lijken	Echt- schei- dingen	
	Geboorten		Immigraties		Sterfgevallen		Emigraties		M	V	Totaal			
	M	V	M	V	M	V	M	V						
<b>ARRONDISSEMENT VERVIERS (vervolg)</b>														
Chevron	7	3	16	14	4	3	7	7	287	276	563	4	1	
Clermont	8	10	-38	42	9	8	44	40	682	640	1 322	14	-	
Crombach	20	10	38	31	11	16	13	19	1 085	1 038	2 123	16	1	
Dison	59	62	330	320	62	67	365	354	4 086	4 161	8 247	48	10	
Elsenborn	13	11	23	14	9	8	28	29	965	967	1 932	23	-	
Ensival	32	31	168	163	40	52	233	221	2 340	2 635	4 975	32	10	
Eupen	88	66	209	253	105	101	283	250	7 025	7 826	14 851	100	13	
Eynatten	14	9	129	137	11	8	80	100	1 099	1 113	2 212	11	1	
Faymonville	5	4	11	9	5	3	10	10	419	420	839	8	-	
Francorchamps	4	5	41	30	6	6	37	33	572	572	1 144	8	-	
Gemmenich	15	15	53	55	18	13	53	44	1 286	1 273	2 559	14	6	
Goé	4	7	16	23	4	5	24	36	397	410	807	13	-	
Grand-Rechain	10	15	34	29	7	2	35	30	479	509	988	12	1	
Hauset	7	4	106	88	3	3	50	41	627	595	1 222	8	-	
Henri-Chapelle	12	7	48	44	9	11	66	53	787	757	1 544	11	-	
Heppenbach	11	10	3	5	5	9	6	11	611	592	1 203	10	-	
Hergenrath	9	5	67	71	6	6	48	53	811	793	1 604	12	-	
Herve	29	30	107	125	29	32	91	85	2 068	2 199	4 267	17	7	
Heusy	48	28	209	264	40	32	233	234	3 009	3 417	6 426	51	12	
Hombourg	7	8	35	30	9	4	31	31	657	639	1 296	13	1	
Jalhay	11	16	73	72	11	7	56	65	1 080	1 068	2 148	17	1	
Julémont	1	-	4	7	2	-	6	6	89	103	192	4	-	
Kerrenis	17	12	61	63	9	10	54	44	1 225	1 270	2 495	15	4	
Kelmis (La Calamine)	38	29	110	106	26	26	109	100	2 772	2 874	5 646	55	15	
La Gleize	3	6	26	21	6	10	18	12	378	393	771	5	1	
Lambermont	10	16	120	115	11	13	91	82	1 499	1 582	3 081	20	7	
La Reid	6	8	83	68	10	6	39	32	743	722	1 465	6	-	
Lierneux	18	18	56	56	33	17	42	37	1 316	1 393	2 709	17	-	
Limbourg	31	17	74	66	34	28	91	79	1 779	1 869	3 648	19	6	
Lommersweiler	3	3	11	6	9	6	11	15	564	526	1 090	9	-	
Lontzen	19	22	94	94	11	6	121	112	1 256	1 263	2 519	17	3	
Malmédy	39	29	108	117	42	34	165	145	2 999	3 277	6 276	43	8	
Manderfeld	7	5	17	17	7	7	12	8	658	691	1 349	7	-	
Membach	3	7	22	19	13	10	19	23	455	467	922	5	1	
Meyerode	10	8	10	10	6	7	22	22	697	689	1 386	14	-	
Montzen	16	16	77	65	20	10	63	48	1 246	1 255	2 501	23	3	
Moresnet	6	9	60	48	19	9	57	58	725	686	1 411	10	-	
Neufchâteau	6	3	11	11	2	5	13	7	232	247	479	1	-	
Neu-Moresnet	3	5	85	63	2	7	59	50	660	647	1 307	7	2	
Olne	17	29	105	85	16	5	67	56	1 350	1 315	2 665	19	3	
Pepinster	43	33	158	143	42	44	146	117	2 580	2 702	5 282	31	7	
Petit-Rechain	27	15	73	91	14	25	80	107	1 377	1 530	2 907	22	3	
Pollleur	12	15	111	135	14	12	63	52	1 421	1 462	2 883	15	2	
Raeren	28	27	124	118	31	34	77	77	1 933	2 114	4 047	22	4	
Rahier	-	-	2	4	3	3	4	1	110	106	216	1	-	
Recht	9	5	14	12	12	4	20	19	751	800	1 551	17	-	
Reuland	3	10	11	19	13	10	16	18	815	806	1 621	8	-	
Robertville	9	9	38	30	5	2	29	20	972	965	1 937	13	2	
Rocherath	12	9	10	10	8	5	13	24	655	677	1 332	20	-	
Sankt-Vith (Saint-Vith)	25	16	65	75	20	13	46	44	1 516	1 637	3 153	24	5	

## PROVINCIE LIUK (vervolg)

Gemeenten en arrondissementen	Opnemingen				Afvoeringen				Bevolking op 31 december 1976			Huwe- lijken	Echt- schei- dingen
	Geboorten		Immigraties		Sterfgevallen		Emigraties		M	V	Totaal		
	M	V	M	V	M	V	M	V					
<b>ARRONDISSEMENT VERVIERS (vervolg)</b>													
Sart	15	15	91	98	16	15	60	70	1 261	1 370	2 631	26	1
Schoenberg	6	4	8	8	2	2	11	10	391	391	782	4	-
Sippenaeken	2	-	10	11	-	-	7	14	102	108	210	4	-
Solron	2	5	16	14	2	2	9	5	273	276	549	1	1
Spa	65	48	258	295	106	123	283	289	4 460	5 026	9 486	73	11
Stavelot	32	27	109	104	32	31	106	89	2 322	2 381	4 703	32	9
Stembert	40	40	268	239	44	44	228	209	3 794	4 031	7 825	55	6
Stoumont	2	4	33	27	6	3	33	25	276	265	541	4	-
Theux	27	42	206	212	37	43	119	139	2 760	2 933	5 693	39	4
Thimister	19	17	62	69	17	11	51	41	1 031	1 035	2 066	18	2
Thommen	12	16	11	13	14	12	23	18	1 128	1 133	2 261	11	2
Trois-Ponts	8	11	61	69	6	10	31	44	809	890	1 699	19	3
Verviers	240	228	1 059	1 038	268	237	1 331	1 279	14 475	16 420	30 895	242	71
Weismes (Waimes)	17	15	54	56	18	17	49	54	1 434	1 421	2 855	26	1
Walhorn	12	7	63	54	7	12	34	41	684	686	1 370	13	1
Wegnez	16	20	98	124	29	20	91	109	1 481	1 609	3 090	21	4
Weikenraedt	35	35	183	183	38	31	104	140	2 811	2 960	5 771	40	9
Xhendelesse	6	9	48	51	3	5	29	20	528	491	1 019	3	-
<b>Totaal</b>	<b>1 601</b>	<b>1 477</b>	<b>7 031</b>	<b>7 017</b>	<b>1 674</b>	<b>1 571</b>	<b>6 676</b>	<b>6 509</b>	<b>119 054</b>	<b>125 561</b>	<b>244 615</b>	<b>1 781</b>	<b>295</b>
<b>ARRONDISSEMENT BORGWORM</b>													
Acosse	1	1	2	2	1	-	3	3	84	90	174	-	-
Ambresin	2	5	14	13	6	4	14	10	182	203	385	1	-
Avenes	4	4	9	11	7	4	9	10	244	262	506	7	-
Avin	1	4	15	21	1	5	11	16	221	252	473	4	-
Berloz	2	5	18	17	11	4	14	16	495	462	957	7	3
Boëlhe	-	3	3	7	3	1	14	20	109	108	217	2	1
Braives	7	1	25	20	4	3	19	25	496	553	1 049	10	-
Ciplet	5	2	20	19	12	4	15	21	297	312	609	4	2
Corswarem	6	6	21	24	5	7	23	17	471	479	950	7	-
Crisnée	7	15	44	54	19	11	38	42	1 072	1 127	2 199	13	3
Darion	-	-	5	1	-	1	2	2	66	60	126	2	-
Donceel	1	2	3	5	1	1	4	3	130	140	270	-	-
Faines	13	8	66	64	13	14	49	39	986	993	1 979	8	1
Fallais	2	4	29	31	17	10	16	21	298	329	627	1	-
Fexhe-le-Haut-Clocher	12	15	46	37	14	24	55	48	1 219	1 217	2 436	13	4
Fumal	2	2	11	10	5	4	3	8	244	266	510	2	-
Geer	3	2	16	11	2	1	22	11	178	140	318	2	2
Grand-Hallet	11	1	23	24	9	10	16	18	581	623	1 204	5	4
Haneffe	2	3	23	18	10	6	23	17	404	397	801	8	-
Hannut	48	36	145	162	65	66	142	144	3 490	3 977	7 367	45	5
Hodeige	5	1	10	10	4	5	14	13	391	393	784	6	2
Hollogne-sur-Geer	2	7	26	27	2	9	22	25	345	337	682	4	1
Jeneffe	4	3	17	21	2	7	13	20	280	322	602	8	2
Latine	4	3	22	23	6	5	10	14	322	361	683	5	1
Lens-Saint-Servais	3	-	1	-	1	1	6	2	118	117	235	1	-

## PROVINCIE LUIK (vervolg)

Gemeenten en arrondissementen	Opnemingen				Afvoeringen				Bevolking op 31 december 1976			Huwe- lijken	Echt- schei- dingen
	Geboorten		Immigraties		Sterfgevallen		Emigraties		M	V	Totaal		
	M	V	M	V	M	V	M	V					
<b>ARRONDISSEMENT BORGWORM (vervolg)</b>													
Ligny	1	5	11	7	5	5	7	5	179	188	367	4	3
Limont	1	3	28	18	5	3	11	15	253	266	519	6	1
Lincant	8	8	30	30	14	10	35	40	610	669	1 279	12	2
Meeffe	2	5	16	9	6	5	8	4	260	254	514	4	-
Merdorp	-	-	5	9	7	7	9	10	220	253	473	2	1
Momalle	4	4	40	44	14	7	29	22	634	682	1 316	8	2
Moxhe	2	3	11	10	3	3	6	10	213	214	427	4	1
Omal	2	3	21	14	2	2	6	9	167	181	348	3	-
Oreye	24	27	64	56	34	19	70	59	1 418	1 506	2 924	17	1
Pellaines	4	3	12	11	3	4	8	11	168	161	329	2	1
Pousset	1	-	15	13	3	3	11	13	298	293	591	2	-
Racour	6	5	14	18	7	8	18	28	472	530	1 002	11	2
Remicourt	9	16	39	36	13	19	36	39	868	918	1 786	6	4
Rosoux-Crenwick	2	4	23	25	7	5	11	21	297	295	592	8	-
Saint-Georges-sur-Meuse	39	36	174	154	52	36	154	144	3 029	3 153	6 182	47	7
Thisnes	2	7	23	28	8	9	24	28	492	534	1 026	4	1
Tourinne	2	1	10	11	1	2	3	2	118	137	255	-	-
Trognée	1	3	3	6	5	2	12	14	107	133	240	1	-
Viemme	2	4	10	8	4	3	14	11	262	286	548	3	-
Ville-en-Hesbaye	5	3	8	9	6	6	8	9	234	251	485	3	-
Wareme	74	66	273	246	81	73	244	228	5 630	6 014	11 644	89	16
Wasseiges	2	3	13	10	7	7	7	7	281	305	586	7	1
<b>Totaal</b>	<b>340</b>	<b>342</b>	<b>1 456</b>	<b>1 404</b>	<b>507</b>	<b>450</b>	<b>1 288</b>	<b>1 294</b>	<b>28 933</b>	<b>30 643</b>	<b>59 576</b>	<b>408</b>	<b>74</b>
<b>SAMENVATTING</b>													
Arr. Hœl	597	573	2 942	3 089	796	738	2 541	2 744	46 001	49 284	95 285	707	129
Arr. Luik	3 790	3 572	20 611	20 282	4 401	4 360	22 358	20 873	296 310	320 724	617 034	4 301	1 068
Arr. Verviers	1 601	1 477	7 031	7 017	1 674	1 571	6 676	6 509	119 054	125 561	244 615	1 781	295
Arr. Borgworm	340	342	1 456	1 404	507	450	1 288	1 294	28 933	30 643	59 576	408	74
<b>De Provincie</b>	<b>6 328</b>	<b>5 964</b>	<b>32 040</b>	<b>31 792</b>	<b>7 378</b>	<b>7 119</b>	<b>32 963</b>	<b>31 420</b>	<b>490 298</b>	<b>526 212</b>	<b>1 016 510</b>	<b>7 197</b>	<b>1 566</b>

## PROVINCIE LIMBURG

Gemeenten en arrondissementen	Opnemingen				Afvoeringen				Bevolking op 31 december 1976			Huwe- lijken	Echt- schei- dingen
	Geboorten		Immigraties		Sterfgevallen		Emigraties		M	V	Totaal		
	M	V	M	V	M	V	M	V					
<b>ARRONDISSEMENT HASSELT</b>													
As	43	53	145	133	39	6	138	137	3 001	2 977	5 978	65	5
Beringen	52	32	143	141	33	14	158	166	2 602	2 663	5 265	60	3
Beverlo	48	34	205	169	15	24	252	169	3 297	3 123	6 420	65	4
Borlo	17	14	39	43	17	7	34	46	1 224	1 209	2 433	25	2
Brustam	32	29	97	115	24	14	88	110	1 945	1 960	3 905	29	1
Diepenbeek	133	110	254	217	40	42	225	209	7 385	6 918	14 303	116	7
Duras	18	3	49	48	5	9	54	57	1 069	1 007	2 076	19	1
Gelmen	15	14	50	43	25	20	45	39	1 344	1 370	2 714	25	3
Genk	561	516	1 374	1 152	220	124	1 422	1 153	31 694	29 462	61 156	527	56
Gingelom	8	10	41	28	13	19	27	30	1 108	1 090	2 198	14	2
Halen	34	17	69	86	20	15	71	87	2 704	2 615	5 319	38	4
Hasselt	310	282	1 247	1 181	188	169	1 215	1 152	19 708	20 738	40 446	303	36
Heppen	18	18	112	114	18	7	91	96	1 757	1 725	3 483	29	-
Herk-de-Stad	33	43	97	98	34	30	81	76	3 038	3 070	6 108	50	5
Heusden	126	104	356	306	38	25	442	401	7 224	6 781	14 005	127	3
Jeuk	8	7	11	15	10	9	22	21	810	840	1 650	12	1
Kermt	39	43	153	154	17	15	124	105	2 571	2 531	5 102	31	1
Koersel	119	113	488	445	52	33	355	275	6 636	6 265	12 901	93	7
Kozen	16	17	40	28	13	9	39	33	1 354	1 247	2 601	24	1
Kuringen	71	75	452	445	35	26	172	199	4 994	4 914	9 908	101	6
Kwaadmechelen	30	35	83	79	18	11	93	74	2 165	2 089	4 254	39	2
Leopoldsburg	72	74	437	410	56	37	360	368	4 799	4 813	9 612	76	9
Linhout	9	10	46	32	4	7	23	20	813	773	1 586	20	1
Lummen	49	41	107	111	32	21	107	97	4 097	3 811	7 908	65	4
Meldert	10	14	23	25	11	5	30	27	862	819	1 681	18	-
Montenaken	8	9	31	30	16	15	18	18	904	938	1 842	9	-
Nieuwerkerken	32	19	49	54	27	18	45	33	1 658	1 620	3 278	23	3
Oostham	22	28	72	76	12	9	80	82	1 979	1 956	3 935	30	2
Opglabbeek	53	74	163	148	16	9	104	102	3 412	3 282	6 694	58	3
Paal	42	46	192	185	30	25	118	126	4 011	3 788	7 799	63	1
Schulen	25	26	82	99	11	9	72	74	1 812	1 732	3 544	28	6
Sint-Lambrechts-Herk	34	28	99	91	18	9	114	107	2 007	1 916	3 923	42	2
Sint-Truiden	154	155	411	387	141	133	449	489	10 827	11 323	22 150	220	25
Stevooort	24	13	36	26	7	12	38	42	1 510	1 493	3 003	22	2
Tessenderlo	85	98	218	240	39	46	199	197	6 546	6 307	12 853	78	7
Veilm	10	10	35	48	15	8	39	54	989	1 076	2 065	14	1
Wimmertingen	1	3	8	7	1	2	14	12	191	182	373	4	1
Zelem	16	21	52	48	12	7	71	68	1 242	1 239	2 481	12	3
Zepperen	26	14	60	59	17	9	44	33	1 409	1 333	2 742	18	4
Zolder	121	116	539	478	42	21	340	206	6 572	6 026	12 598	98	3
Zonhoven	109	110	354	339	59	47	319	305	7 449	7 158	14 607	122	7
Zutendaal	36	37	137	149	17	11	114	109	2 473	2 291	4 764	30	4
<b>Totaal</b>	<b>2 669</b>	<b>2 515</b>	<b>8 656</b>	<b>8 085</b>	<b>1 457</b>	<b>1 090</b>	<b>7 858</b>	<b>7 204</b>	<b>173 192</b>	<b>168 471</b>	<b>341 663</b>	<b>2 846</b>	<b>238</b>

## PROVINCIE LIMBURG (vervolg)

Gemeenten en arrondissementen	Opnemingen				Afvoeringen				Bevolking op 31 december 1978			Huwe- lijken	Echt- schei- dingen
	Geboorten		Immigraties		Sterfgevallen		Emigraties		M	V	Totaal		
	M	V	M	V	M	V	M	V	M	V	Totaal		
<b>ARRONDISSEMENT MAASEIK</b>													
Achel	35	30	133	119	12	9	101	95	2 344	2 186	4 530	32	3
Bocholt	53	46	132	118	29	23	117	104	3 465	3 373	6 838	46	2
Bree	69	62	137	133	46	39	183	188	5 118	5 158	10 276	92	3
Dilsen	120	119	268	268	76	42	285	277	7 618	7 342	14 960	142	6
Eksele	26	25	85	82	11	6	96	93	2 029	1 938	3 967	37	4
Grote-Brogel	14	17	58	60	5	5	23	44	965	877	1 842	21	-
Gruitrode	25	24	89	83	10	5	44	36	1 607	1 557	3 164	24	-
Hamont	47	57	123	111	30	25	117	101	3 529	3 603	7 232	56	3
Hechtel	40	30	97	82	12	19	97	84	2 363	2 255	4 618	45	2
Helchteren	44	40	123	127	14	10	119	122	2 613	2 509	5 122	43	-
Houthalen	151	169	411	340	50	40	473	407	9 130	8 604	17 734	156	10
Kauwille	19	20	67	61	12	7	54	63	1 532	1 463	2 995	27	1
Kinrooi	67	61	128	128	28	20	116	138	5 005	4 728	9 733	96	1
Lommel	214	207	352	330	83	68	351	364	12 461	11 982	24 443	233	10
Maaseik	62	55	138	144	39	32	198	219	4 376	4 350	8 726	86	5
Meeuwen	59	45	81	76	23	19	80	85	3 427	3 309	6 736	66	2
Neeroeteren	69	54	149	147	27	21	105	94	3 833	3 580	7 413	77	4
Neerpeit	86	74	307	295	32	29	197	175	4 797	4 648	9 445	91	2
Opitter	20	22	51	53	15	7	64	64	1 396	1 344	2 740	33	-
Opoeteren	28	21	58	39	6	2	61	60	1 480	1 373	2 853	32	-
Overpeit	90	68	173	191	43	30	255	273	5 562	5 361	10 923	110	5
Peer	56	62	124	145	33	23	153	158	3 797	3 667	7 464	59	5
Sint-Huibrechts-Lille	18	16	54	52	8	7	46	67	1 280	1 183	2 463	33	1
Wijchmaal	24	15	35	43	12	4	38	49	1 103	1 087	2 190	17	1
<b>Totaal</b>	<b>1 436</b>	<b>1 338</b>	<b>3 353</b>	<b>3 207</b>	<b>656</b>	<b>492</b>	<b>3 363</b>	<b>3 360</b>	<b>90 930</b>	<b>87 477</b>	<b>178 407</b>	<b>1 654</b>	<b>70</b>
<b>ARRONDISSEMENT TONGEREN</b>													
Alken	70	71	151	163	38	24	148	130	4 598	4 618	9 316	81	4
Berlingen	2	1	9	6	4	1	13	6	1 139	1 130	2 269	4	-
Beverst	33	34	144	119	10	7	72	75	1 750	1 708	3 458	23	-
Bilzen	54	54	177	154	41	34	183	170	3 728	3 675	7 403	54	8
Boorsele	15	10	23	26	14	8	35	42	1 004	983	1 987	17	-
Borgloon	19	28	36	50	22	22	41	47	1 640	1 696	3 336	27	5
Sovelingen	12	14	22	14	8	10	23	21	864	872	1 736	14	-
Broekom	4	3	11	6	-	-	12	10	214	193	407	2	-
Eigenbilzen	24	10	43	52	15	8	45	46	1 129	1 067	2 196	19	1
Elderen	18	16	42	42	15	14	43	43	1 110	1 064	2 174	17	-
Gellik	14	9	69	73	2	6	58	60	927	917	1 844	12	-
Gors-Opléeuw	3	2	3	1	3	3	8	11	243	235	478	4	-
Gotem	2	1	2	4	1	-	15	11	128	144	272	3	1
Groot-Loon	1	1	1	-	-	-	-	2	81	85	166	3	-
Guigoven	4	3	15	15	3	2	12	18	390	375	765	8	-
Haren	15	7	30	48	12	11	16	32	1 130	1 115	2 245	22	-
Heers	19	17	54	43	23	18	56	52	1 629	1 527	3 156	27	2
Heks	13	11	29	36	19	13	20	24	797	817	1 614	22	-
Hendrieken	2	2	7	3	1	-	8	6	78	78	156	3	-
Harderen	7	7	20	17	4	10	28	28	689	665	1 354	10	-

## PROVINCIE LIMBURG (vervolg)

Gemeenten en arrondissementen	Opnemingen				Afvoeringen				Bevolking op 31 december 1976			Huwe- lijken	Echt- schei- dingen
	Geboorten		Immigraties		Sterfgevallen		Emigraties		M	V	Totaal		
	M	V	M	V	M	V	M	V					
<b>ARRONDISSEMENT TONGEREN (vervolg)</b>													
Herstappe	1	-	1	1	1	1	-	-	55	46	101	-	-
Herten	-	1	3	5	-	1	3	3	51	47	98	1	-
Hoelbeek	4	2	-	1	1	1	6	7	219	203	422	4	-
Hoepertingen	10	6	30	21	11	9	24	24	884	921	1 805	20	2
Hoeselt	56	52	109	92	36	18	115	115	3 740	3 608	7 348	79	4
Kanne	1	3	31	25	9	3	26	33	661	621	1 282	5	3
Kerniel	2	2	11	16	9	7	18	13	380	397	777	6	2
Kolmont	12	9	10	7	8	3	20	17	640	666	1 306	8	1
Kortasse	15	18	60	50	14	10	47	46	1 237	1 253	2 490	16	-
Kurtekoven	1	-	1	-	-	-	2	3	53	58	111	2	-
Lanaken	74	62	232	243	45	35	151	200	4 932	4 908	9 840	83	8
Lauw	11	11	5	3	9	6	13	19	498	493	991	9	-
Leut	20	9	41	42	17	9	62	58	1 085	1 056	2 141	17	4
Maasmechelen	227	213	518	461	95	65	485	440	13 777	13 124	26 901	228	13
Mal	4	7	28	20	8	4	18	25	422	381	803	13	1
Martenslinda	4	7	9	10	4	-	18	9	338	319	657	3	-
Millen	13	16	25	22	11	5	26	20	724	702	1 426	14	-
Moelingen (Mouland)	6	3	18	21	8	6	23	17	402	465	867	4	2
Mopertingen	26	19	42	38	12	16	48	42	1 379	1 306	2 685	23	1
Munsterbilzen	24	26	64	60	14	21	71	56	1 528	1 690	3 218	22	1
Neerharen	8	12	32	40	2	5	37	45	829	803	1 632	15	2
Nerem	9	8	25	26	6	5	20	13	497	483	980	10	2
Rekem	17	27	106	111	27	8	93	96	2 089	1 708	3 797	39	-
Remersdaal	1	1	5	5	1	2	4	9	221	195	416	5	-
Riemst	9	1	21	30	4	5	10	15	585	547	1 132	7	1
Rijkel	4	4	9	13	2	1	17	14	399	411	810	1	1
Rutten	7	1	8	4	5	3	12	7	462	439	901	5	1
Schalkhoven	4	4	10	12	2	2	4	3	131	146	277	1	-
's Gravenvoeren (Fouron-le-Comte)	4	9	11	11	7	16	24	28	633	655	1 288	4	3
Sint-Huibrechts-Hern	6	3	11	11	5	2	8	6	240	237	477	11	-
Sint-Martens-Voeren (Fouron-Saint-Martin)	7	3	21	20	2	1	27	31	476	439	915	-	-
Sint-Pieters-Voeren (Fouron-Saint-Pierre)	3	1	7	8	1	2	13	14	136	114	250	5	-
Sluizen	6	5	6	5	5	3	11	12	338	322	660	9	-
Spouwen	23	24	58	61	26	17	59	53	1 718	1 629	3 347	28	2
Teuven	2	1	16	11	3	2	15	12	270	238	508	-	-
Tongeren	127	130	314	348	128	112	330	369	10 100	10 549	20 649	161	26
Uikhoven	10	13	17	27	8	3	31	38	591	584	1 175	12	-
Ulbeek	3	3	14	11	3	2	11	11	374	359	733	5	-
Val-Meer	11	18	23	35	/	7	26	24	864	914	1 778	18	1
Veldwezelt	19	23	46	49	16	11	64	83	1 491	1 347	2 838	31	2
Vliermaal	14	10	33	33	13	5	33	24	810	798	1 608	15	1
Vliermaalroot	7	5	13	13	6	7	21	17	531	455	986	7	-
Vlijtingen	11	9	34	39	13	8	38	59	1 232	1 169	2 401	20	1
Voort	1	-	2	4	2	2	10	11	97	89	186	1	2
Vreren	4	10	36	35	5	4	24	19	866	859	1 725	18	2

## PROVINCIE LIMBURG (vervolg)

Gemeenten en arrondissementen	Opnemingen				Afvoeringen				Bevolking op 31 december 1976			Huwe- lijken	Echt- schei- dingen	
	Geboorten		Immigraties		Sterfgevallen		Emigraties		M	V	Totaal			
	M	V	M	V	M	V	M	V						
<b>ARRONDISSEMENT TONGEREN (vervolg)</b>														
Vrosnhoven	7	5	48	41	6	7	36	33	741	709	1 450	10	2	
Waltwilder	5	8	23	23	9	2	32	26	627	629	1 256	8	1	
Wellen	27	28	65	68	29	19	88	86	2 416	2 327	4 743	42	6	
Wintershoven	7	1	10	9	1	2	11	9	276	277	553	6	-	
Zichen-Zussen-Bolder	15	20	45	50	12	11	46	55	1 510	1 475	2 985	23	2	
<i>Totaal</i>	<i>1 220</i>	<i>1 154</i>	<i>3 195</i>	<i>3 163</i>	<i>903</i>	<i>687</i>	<i>3 167</i>	<i>3 203</i>	<i>86 923</i>	<i>85 134</i>	<i>172 057</i>	<i>1 446</i>	<i>121</i>	
<b>SAMENVATTING</b>														
Arr. Hasselt	2 669	2 515	8 656	8 085	1 457	1 090	7 858	7 204	173 192	168 471	341 663	2 846	238	
Arr. Maaseik	1 436	1 338	3 353	3 207	656	492	3 363	3 360	90 930	87 477	178 407	1 654	70	
Arr. Tongeren	1 220	1 154	3 195	3 163	903	687	3 167	3 203	86 923	85 134	172 057	1 446	121	
<b>De Provincie</b>	<b>5 325</b>	<b>5 007</b>	<b>15 204</b>	<b>14 455</b>	<b>3 016</b>	<b>2 269</b>	<b>14 388</b>	<b>13 767</b>	<b>351 045</b>	<b>341 082</b>	<b>692 127</b>	<b>5 946</b>	<b>429</b>	

## PROVINCIE LUXEMBURG

Gemeenten en arrondissementen	Opnemingen				Afvoeringen				Bevolking op 31 december 1976			Huwe- lijken	Echt- schei- dingen
	Geboorten		Immigraties		Sterfgevallen		Emigraties		M	V	Totaal		
	M	V	M	V	M	V	M	V					
<b>ARRONDISSEMENT AARLEN</b>													
Arlon	103	74	489	465	72	85	541	530	6 597	7 118	13 715	83	23
Athus	40	42	184	198	45	38	242	253	3 549	3 686	7 235	55	6
Attert	6	7	16	22	4	14	18	15	368	365	739	3	-
Aubange	20	16	109	112	20	8	107	113	1 832	1 869	3 701	23	4
Autelbas	11	5	43	58	10	9	50	35	803	794	1 597	8	5
Bonnert	22	26	104	98	15	11	91	101	1 404	1 388	2 787	13	2
Guirsch	4	1	8	8	1	2	-	1	92	82	174	1	-
Habergy	2	5	18	16	5	2	14	25	206	186	392	5	-
Hachy	6	7	31	30	15	14	25	30	758	765	1 523	9	-
Halanzy	23	23	98	101	21	15	89	93	1 807	1 856	3 663	25	3
Heinsch	14	18	108	98	25	12	126	116	1 548	1 571	3 119	19	2
Hondelange	4	3	23	18	6	5	15	17	314	311	625	6	-
Martelange	9	8	37	31	7	10	48	47	757	753	1 510	18	1
Meix-le-Tige	2	5	10	10	2	-	6	12	176	193	369	4	-
Messancy	20	23	203	212	23	24	106	87	1 861	1 855	3 716	27	4
Nobressart	4	5	24	24	5	6	27	13	328	314	642	4	-
Nothomb	1	1	15	12	2	3	4	2	196	158	354	3	-
Rachecourt	3	2	9	5	3	-	7	9	276	287	563	7	-
Selange	7	7	24	29	5	3	14	12	344	361	705	12	-
Thiaumont	4	6	15	19	8	2	11	6	236	256	492	7	-
Toernich	3	4	21	20	7	4	14	11	329	345	674	3	1
Tontelange	6	1	16	11	4	1	7	6	257	251	508	1	1
Wolkrange	6	1	16	10	8	8	22	13	364	380	744	3	-
<b>Totaal</b>	<b>320</b>	<b>290</b>	<b>1 622</b>	<b>1 607</b>	<b>313</b>	<b>276</b>	<b>1 584</b>	<b>1 547</b>	<b>24 402</b>	<b>25 139</b>	<b>49 541</b>	<b>339</b>	<b>52</b>
<b>ARRONDISSEMENT BASTENAKEN</b>													
Amberloup	5	5	14	13	8	3	15	14	329	318	647	4	1
Arbrefontaine	2	-	18	9	4	6	5	12	246	218	464	7	1
Bastogne	57	40	144	155	37	34	175	187	3 304	3 578	6 882	55	6
Beho	7	1	14	18	4	11	12	10	427	438	865	7	-
Bertogne	9	-	18	17	4	7	4	4	407	374	781	6	-
Bihain	2	1	19	12	6	5	29	17	375	359	734	6	2
Bovigny	6	4	20	29	8	6	21	33	473	499	972	6	-
Cherain	6	5	9	10	3	4	12	13	286	286	572	4	-
Fauvillers	2	3	9	10	4	4	15	15	337	324	661	3	1
Flamierge	6	8	11	14	7	6	26	24	400	371	771	4	1
Grand-Halleux	5	5	29	23	10	7	18	18	509	567	1 076	8	1
Hollange	4	1	11	14	2	3	19	18	330	310	640	6	-
Hompré	2	4	9	15	8	3	16	21	345	349	694	9	-
Houffalize	10	7	30	29	11	5	37	35	640	648	1 288	10	-
Limerlé	16	10	16	20	10	3	31	38	791	854	1 645	17	1
Longchamps	14	7	16	17	8	8	20	14	571	466	1 037	7	-
Longvilly	2	11	14	13	7	11	20	17	453	475	928	8	-
Mabompré	2	3	18	10	5	-	9	13	259	275	534	3	2
Mont	1	3	27	17	5	4	16	14	325	306	631	5	-
Montleban	7	3	5	4	7	2	8	9	216	213	429	5	-
Nadrin	4	3	5	8	5	1	9	10	222	235	457	5	-
Noville	12	7	21	26	10	6	15	15	578	590	1 168	10	2
Petit-Thier	3	1	4	7	-	1	5	7	165	175	340	2	1
Sibret	7	8	26	26	5	6	11	15	538	534	1 072	12	-
Tailles	1	3	7	9	2	-	11	4	99	113	212	1	-



## PROVINCIE LUXEMBURG (vervolg)

Gemeenten en arrondissementen	Opnemingen				Afvoeringen				Bevolking op 31 december 1976			Huwe- lijken	Echt- schei- dingen	
	Geboorten		Immigraties		Sterfgevallen		Emigraties		M	V	Totaal			
	M	V	M	V	M	V	M	V						
<b>ARRONDISSEMENT BASTENAKEN (vervolg)</b>														
Tavigny	7	2	15	9	6	6	10	20	362	374	736	11	-	
Tillet	6	6	27	20	7	2	13	16	446	431	877	9	1	
Tintange	2	1	8	9	2	-	6	6	143	143	286	1	-	
Vaux-sur-Sûre	5	10	27	28	12	9	24	25	765	710	1 475	10	-	
Vielsalm	25	21	96	94	20	13	111	123	1 730	1 901	3 631	23	6	
Villers-la-Bonne-Eau	1	2	5	4	5	-	1	3	178	172	350	2	-	
Wardin	3	5	29	33	14	4	21	26	612	600	1 212	11	2	
Wibrin	2	3	5	5	2	1	11	11	171	181	352	3	1	
<i>Totaal</i>	<i>243</i>	<i>193</i>	<i>726</i>	<i>727</i>	<i>248</i>	<i>181</i>	<i>755</i>	<i>807</i>	<i>17 032</i>	<i>17 387</i>	<i>34 419</i>	<i>280</i>	<i>29</i>	
<b>ARRONDISSEMENT MARCHE-EN-FAMENNE</b>														
Amonines.	4	3	10	10	2	5	13	9	137	151	288	-	1	
Aye	14	7	44	46	9	7	51	38	726	736	1 462	10	-	
Bande	3	3	13	21	1	-	10	14	302	316	618	5	1	
Barvaux	16	11	71	72	14	19	57	47	992	1 070	2 062	11	-	
Beausaint	4	-	5	3	5	4	7	4	231	211	442	1	-	
Beffe	1	-	9	5	-	1	1	-	99	88	186	2	-	
Bende	-	1	4	3	1	2	7	5	97	103	200	2	-	
Bomal	4	5	37	33	7	5	33	33	515	550	1 065	13	-	
Borlon	1	2	9	9	5	-	4	6	112	96	208	2	-	
Champlon	4	3	19	19	7	1	19	23	365	387	752	8	-	
Dochamps	3	-	9	5	6	3	7	11	244	235	479	7	1	
Durbuy	1	1	26	21	-	4	13	12	165	133	348	6	-	
Erezée	3	5	21	19	3	7	19	15	365	356	721	7	-	
Erneuville	3	1	1	3	2	4	10	8	188	201	389	2	-	
Forrières	6	6	36	33	3	12	22	33	599	607	1 206	17	1	
Grandhan	3	3	26	25	3	3	15	18	385	373	758	3	-	
Grandmenil	1	7	15	17	1	4	13	12	284	314	598	8	-	
Grune	1	1	14	11	5	2	10	9	114	115	229	3	-	
Grupont	1	1	1	1	2	1	7	3	94	104	198	1	1	
Halleux	-	1	1	-	-	2	1	1	78	65	141	-	-	
Hampreau	8	5	5	6	3	4	17	16	164	204	368	5	-	
Hargimont	4	5	12	9	-	5	12	13	275	283	558	6	-	
Harre	3	3	15	13	5	4	15	13	288	281	569	5	1	
Harsin	3	4	8	13	1	4	15	13	167	184	351	7	-	
Heyd	5	3	14	15	4	7	15	12	277	294	571	6	-	
Hives	1	2	1	2	1	1	4	2	103	99	202	1	-	
Hodister	-	2	12	12	-	2	4	9	234	213	447	5	-	
Hotton	20	13	76	80	18	15	57	55	985	1 033	2 018	19	1	
Humain	3	5	11	11	2	-	7	13	247	235	482	8	-	
Izier	2	1	17	11	4	1	9	11	214	234	448	6	1	
La Roche-en-Ardenne	7	8	37	45	19	14	29	32	821	940	1 761	10	4	
Lesterny	2	3	6	6	4	2	3	6	84	104	188	-	-	
Malempré	2	2	9	9	4	-	3	5	114	97	211	1	-	
Marche-en-Famenne	25	37	157	177	34	33	178	176	2 310	2 600	4 910	46	13	
Marcourt	-	2	24	13	4	4	20	13	250	277	527	4	1	
Marenne	7	5	19	20	9	2	18	26	267	282	549	9	-	
Masbourg	1	1	7	9	-	3	11	16	84	84	168	3	-	
Mormont	2	1	9	16	2	2	15	17	209	205	414	8	-	
My	1	-	18	18	3	1	22	17	205	200	405	2	-	
Nassogne	6	8	43	35	6	6	42	38	558	580	1 138	8	1	

## PROVINCIE LUXEMBURG (vervolg)

Gemeenten en arrondissementen	Opnemingen				Afvoeringen				Bevolking op 31 december 1976			Huwe- lijken	Echt- schei- dingen	
	Geborenen		Immigraties		Sterfgevallen		Emigraties		M	V	Totaal			
	M	V	M	V	M	V	M	V						
<b>ARRONDISSEMENT MARCHE-EN-FAMENNE (vervolg)</b>														
Odeigne	1	-	-	4	2	2	4	5	136	146	282	5	-	
On	12	12	43	45	12	7	38	48	732	854	1 636	9	4	
Ortho	2	3	16	17	11	7	18	25	401	391	792	11	-	
Rendeux	6	9	26	23	11	12	19	26	424	464	888	5	1	
Roy	4	3	7	12	-	3	11	8	222	230	452	3	1	
Samrée	2	6	10	12	8	5	14	13	261	319	580	5	-	
Septon	2	1	11	9	3	-	9	11	165	160	325	3	-	
Soy	4	4	25	26	4	3	33	35	370	400	770	12	-	
Tenneville	9	4	27	27	6	3	17	16	438	435	873	8	2	
Tchogne	4	3	22	23	8	14	34	36	467	449	916	6	2	
Vaux-Chavanne	2	3	16	12	2	5	32	34	211	216	427	2	-	
Villers-Sainte- Gertrude	-	1	7	2	2	1	9	5	85	85	170	1	-	
Waha	23	17	126	107	23	16	75	88	1 436	1 512	2 948	21	3	
Weris	2	4	17	16	5	7	13	11	285	303	588	2	2	
<b>Totaal</b>	<b>248</b>	<b>243</b>	<b>1 224</b>	<b>1 211</b>	<b>296</b>	<b>281</b>	<b>1 141</b>	<b>1 165</b>	<b>19 628</b>	<b>20 654</b>	<b>40 282</b>	<b>360</b>	<b>42</b>	
<b>ARRONDISSEMENT NEUFCHATEAU</b>														
Anlier	3	2	7	12	7	3	12	13	328	324	652	6	1	
Anloy	2	2	1	1	4	3	2	2	169	192	361	3	1	
Arville	5	6	16	14	11	4	16	14	406	447	853	8	-	
Assenois	7	5	14	18	5	4	20	19	438	411	849	7	1	
Auby-sur-Semois	-	-	5	6	4	1	9	6	121	111	232	-	-	
Awenne	-	2	3	7	-	4	4	5	158	161	319	2	1	
Bellevaux	3	-	1	-	2	1	1	-	126	103	229	-	-	
Bertrix	38	39	86	80	32	36	82	84	2 301	2 424	4 725	44	4	
Bouillon	19	26	87	85	17	34	34	101	1 319	1 494	2 813	20	3	
Bras	8	1	23	20	4	4	11	12	403	399	802	5	1	
Carlsbourg	5	3	13	11	6	1	19	20	502	439	941	8	-	
Chanly	2	3	8	11	2	3	6	7	151	183	334	3	-	
Corbion	6	2	9	9	4	6	8	9	327	343	670	3	-	
Cugnon	3	2	5	6	2	1	11	11	166	186	352	3	-	
Daverdisse	-	1	7	7	-	2	1	1	81	89	170	1	-	
Dohan	1	1	8	3	-	2	11	10	88	77	165	2	-	
Ebly	-	3	6	7	1	1	5	4	219	201	420	3	-	
Fays-les-Veneurs	3	4	9	8	5	1	6	7	220	221	441	5	-	
Framont	-	1	2	1	-	1	3	1	104	116	220	1	-	
Freux	5	5	9	11	4	1	20	22	258	273	531	3	-	
Gembes	-	-	4	4	1	2	9	8	103	107	210	4	-	
Grandvoir	3	5	8	6	2	1	5	4	142	117	259	1	-	
Grapfontaine	5	8	9	10	2	3	22	18	312	319	631	7	1	
Halma	2	-	10	11	2	2	1	5	141	144	285	1	-	
Hamipré	1	2	16	10	4	2	16	16	299	280	579	8	1	
Hatrival	-	4	15	14	8	4	30	24	262	274	536	8	-	
Haut-Fays	6	2	7	11	6	3	10	14	382	389	771	6	1	
Herbeumont	2	-	32	28	11	7	14	22	263	319	582	3	-	
Jehonville	6	3	9	4	7	1	16	19	319	302	621	6	-	
Juseret	4	2	12	9	4	3	17	17	312	301	613	8	-	

## PROVINCIE LUXEMBURG (vervolg)

Gemeenten en arrondissementen	Opnemingen				Afvoeringen				Bevolking op 31 december 1976			Huwe- lijken	Echt- schei- dingen	
	Geboorten		Immigraties		Sterfgevallen		Emigraties		M	V	Totaal			
	M	V	M	V	M	V	M	V						
<b>ARRONDISSEMENT NEUFCHATEAU (vervolg)</b>														
Lavacherie	1	2	9	10	3	5	9	15	209	236	445	4	-	
Léglise	6	2	14	13	8	7	19	14	278	295	573	1	-	
Les Hayons	2	-	3	4	3	-	6	2	70	60	130	1	-	
Libin	7	8	34	30	9	5	14	25	579	606	1 185	12	-	
Libramont	31	26	90	96	17	9	90	86	1 622	1 730	3 352	22	3	
Lomprenz	5	4	7	2	1	1	4	7	167	174	341	4	1	
Longlier	8	10	20	15	13	9	22	29	629	604	1 233	13	1	
Maissin	-	-	10	14	5	3	7	10	208	224	432	1	-	
Mellier	5	7	19	15	4	7	22	18	384	381	765	6	3	
Mirwart	1	-	6	7	-	-	4	4	71	75	146	1	-	
Moircy	3	-	10	9	3	1	4	8	164	154	318	6	-	
Neufchâteau	21	23	78	71	15	22	78	82	1 302	1 408	2 710	17	2	
Noirefontaine	2	-	15	13	1	1	8	7	201	198	399	2	-	
Nolleaux	2	2	2	2	7	-	2	6	130	123	253	1	-	
Ochamps	8	9	16	12	2	6	25	23	372	340	712	6	1	
Offagne	4	3	10	10	7	6	9	5	337	320	657	5	-	
Opont	3	7	5	3	5	5	12	15	211	197	408	6	1	
Orgeo	5	12	36	31	6	5	30	43	572	562	1 134	16	2	
Paliseul	10	15	35	39	13	8	32	30	854	880	1 734	15	2	
Forcheresse	4	1	14	10	3	3	5	8	152	157	309	5	1	
Poupehan	-	1	4	2	1	4	6	3	116	114	230	2	-	
Recogne	6	8	27	23	7	2	26	20	489	461	950	18	-	
Redu	1	7	13	16	2	2	15	14	215	230	445	3	-	
Remagne	1	5	-	2	3	-	1	6	183	197	380	3	-	
Rochehaut	1	2	12	7	3	5	25	15	165	161	326	2	-	
Sainte-Marie-Chevigny	6	9	16	19	3	5	15	15	376	396	772	7	1	
Saint-Hubert	14	12	67	78	19	21	72	72	1 529	1 634	3 163	25	5	
Saint-Médard	3	3	26	16	4	6	13	16	238	235	473	8	-	
Saint-Pierre	1	4	17	26	1	2	3	3	252	282	534	4	1	
Sensenruth	1	1	15	13	2	-	8	6	168	166	334	2	-	
Smuid	-	-	3	3	3	3	5	1	85	103	188	2	-	
Sohier	2	-	3	4	2	1	5	9	132	145	277	5	-	
Stralmont	4	3	9	4	5	1	13	12	176	168	344	2	1	
Sugny	6	1	23	25	9	7	18	15	372	385	757	4	-	
Suxy	1	3	10	12	1	1	3	6	157	158	315	4	-	
Tellin	10	11	20	12	7	9	9	12	322	338	660	11	-	
Tournay	4	3	5	6	2	2	2	5	239	216	455	3	-	
Transinne	2	-	4	7	3	3	4	7	195	187	382	7	-	
Ucimont	1	-	1	3	2	5	8	5	97	99	196	2	-	
Vesqueville	-	4	10	13	2	4	2	8	257	253	510	6	-	
Villance	3	2	12	13	7	3	7	12	312	305	617	5	-	
Vivy	1	3	9	6	-	-	15	8	167	168	335	3	-	
Wellin	8	7	33	33	7	8	24	28	618	604	1 222	11	-	
Witry	5	1	7	8	4	6	10	14	238	205	443	2	-	
<b>Totaal</b>	<b>349</b>	<b>355</b>	<b>1 200</b>	<b>1 181</b>	<b>381</b>	<b>344</b>	<b>1 182</b>	<b>1 244</b>	<b>28 030</b>	<b>28 680</b>	<b>52 710</b>	<b>464</b>	<b>40</b>	

## PROVINCE LIÈGEBURG (vervolg)

Gemeenten en arrondissementen	Opnemingen				Afvoeringen				Bevolking op 31 december 1976			Huwe- lijken	Echt- schei- dingen	
	Geboorten		Immigraties		Sterfgevallen		Emigraties		M	V	Totaal			
	M	V	M	V	M	V	M	V						
ARRONDISSEMENT VIRTON														
Bellefontaine	3	6	13	15	8	8	11	17	458	517	975	13	1	
Bleid	5	9	36	34	8	9	18	17	617	621	1 238	11	1	
Buzenol	4	1	6	5	2	2	5	2	104	101	205	1	-	
Chamellerie	1	2	15	21	5	1	8	10	130	158	288	2	2	
Chassepierre	4	2	2	2	4	8	9	7	202	192	394	1	1	
Châtillon	7	1	10	16	2	10	9	17	286	291	577	6	-	
Chiny	-	3	12	18	8	2	9	17	297	315	612	5	-	
Dampicourt	4	2	24	18	5	6	27	22	329	301	630	8	-	
Etaille	7	12	36	37	7	5	23	27	597	612	1 209	8	1	
Ethe	10	13	44	39	12	14	50	35	859	880	1 739	6	3	
Florenville	18	22	47	58	20	19	70	68	1 227	1 349	2 576	16	-	
Fontenoille	1	1	2	3	-	-	5	6	148	131	279	1	-	
Gérouville	4	4	20	9	7	6	17	13	329	319	648	3	-	
Habay-la-Neuve	19	13	51	48	19	18	77	75	1 083	1 109	2 192	14	4	
Habay-la-Vieille	3	5	25	21	6	9	16	13	385	408	793	6	-	
Harmoncourt	2	3	14	18	5	11	8	8	222	273	495	2	-	
Houdeumont	3	3	7	6	5	4	6	8	183	167	350	4	-	
Izei	9	15	54	58	13	9	53	47	887	926	1 813	20	1	
Jamoigne	11	8	21	28	7	9	17	34	595	646	1 241	12	1	
Lacuisine	-	5	16	17	4	6	7	7	224	238	462	2	1	
Lamorteau	7	3	26	18	4	-	9	7	262	233	495	2	-	
Latour	7	6	33	27	1	5	20	31	486	444	930	14	1	
Les Bulles	3	-	10	12	7	5	14	9	249	266	515	3	-	
Meix-devant-Virton	4	5	25	25	9	4	20	18	418	434	852	3	-	
Muno	3	9	12	16	13	5	23	18	433	418	851	5	1	
Musson	21	20	76	65	11	13	76	67	1 278	1 270	2 548	14	2	
Mussy-la-Ville	6	4	28	16	7	5	11	13	420	421	841	10	1	
Robelmont	1	3	5	8	1	1	6	5	160	163	323	1	-	
Rossignol	2	4	16	18	4	6	11	9	310	321	631	7	-	
Ruette	6	3	9	14	7	7	11	13	274	299	573	2	1	
Rulles	16	8	38	38	12	12	25	15	666	678	1 344	3	1	
Sainte-Cécile	1	3	9	14	1	4	11	15	220	209	429	8	-	
Sainte-Marie	3	6	37	37	9	5	23	27	473	502	975	10	-	
Saint-Léger	16	7	62	59	11	10	45	45	842	827	1 669	13	1	
Saint-Mard	21	20	96	85	18	19	114	117	1 240	1 441	2 681	12	2	
Saint-Vincent	2	1	10	14	5	1	9	5	226	238	464	3	-	
Semmethonne	4	2	10	6	2	3	2	3	156	149	305	2	-	
Termes	2	3	1	3	1	-	5	3	131	134	265	2	-	
Tintigny	8	11	23	23	5	7	20	23	584	652	1 236	7	2	
Torgny	1	-	8	6	1	2	6	6	109	108	217	5	-	
Vance	3	7	10	12	4	4	7	14	281	286	567	3	-	
Villers-devant-Orval	3	1	17	30	8	14	17	23	333	344	677	9	-	
Villers-la-Loue	4	3	15	17	4	-	17	15	258	257	515	1	1	
Villers-sur-Semois	5	4	11	13	6	4	7	5	233	244	477	3	1	
Virton	40	34	111	111	21	31	128	122	1 728	1 970	3 698	36	1	
<i>Totaal</i>	<i>304</i>	<i>297</i>	<i>1 153</i>	<i>1 158</i>	<i>319</i>	<i>323</i>	<i>1 082</i>	<i>1 078</i>	<i>20 932</i>	<i>21 882</i>	<i>42 794</i>	<i>319</i>	<i>31</i>	

## PROVINCIE LUXÉMBURG (vervoig)

Arrondissementen	Opnemingen				Afvoeringen				Bevolking op 31 december 1976			Huwelijken	Echtscheidingen
	Geboorten		Immigraties		Sterfgevallen		Emigraties		M	V	Totaal		
	M	V	M	V	M	V	M	V					
<b>SAMENVATTING</b>													
Arr. Aarlen	320	290	1 622	1 607	313	276	1 584	1 547	24 402	25 139	49 541	339	52
Arr. Bastenaken	243	193	726	727	248	181	755	807	17 032	17 387	34 419	280	29
Arr. Marche-en-Famenne	248	243	1 224	1 211	296	281	1 141	1 165	19 628	20 654	40 282	360	42
Arr. Neufchâteau	349	355	1 200	1 181	381	344	1 182	1 244	26 030	26 680	52 710	464	40
Arr. Virton	304	297	1 153	1 158	319	323	1 082	1 078	20 932	21 362	42 294	319	31
<b>De Provincie</b>	<b>1 464</b>	<b>1 378</b>	<b>5 925</b>	<b>5 884</b>	<b>1 557</b>	<b>1 405</b>	<b>5 744</b>	<b>5 841</b>	<b>108 024</b>	<b>111 722</b>	<b>219 746</b>	<b>1 762</b>	<b>194</b>

## PROVINCIE NAMEN

Gemeenten en arrondissementen	Opnemingen				Afvoeringen				Bevolking op 31 december 1975			Huwe- lijken	Echt- schei- dingen
	Geboorten		Immigraties		Sterfgevallen		Emigraties		M	V	Totaal		
	M	V	M	V	M	V	M	V					
<b>ARRONDISSEMENT DINANT</b>													
Achêne	1	4	20	23	7	3	15	20	348	349	697	3	-
Achet	3	6	12	15	8	1	9	9	228	254	482	3	-
Alle	6	2	35	34	5	3	22	26	400	430	830	10	-
Ambly	3	1	7	6	4	1	8	5	155	163	318	-	-
Anhée	16	19	67	67	22	17	52	58	1 259	1 426	2 685	15	-
Annevoie-Rouillon	7	3	37	40	6	6	42	34	315	339	654	6	2
Ave-et-Auffe	2	2	6	6	-	3	3	5	131	153	284	3	-
Baillonville	4	2	9	4	1	3	13	11	128	133	261	3	-
Baronville	-	2	8	7	3	-	8	8	175	188	363	3	-
Barvaux-Condroz	1	-	14	11	4	3	12	6	155	170	325	1	-
Beauraing	16	15	67	81	16	20	76	76	1 247	1 370	2 617	17	5
Bièvre	5	6	19	18	7	4	20	25	448	510	958	5	-
Bicoul	7	8	53	56	12	16	48	37	863	868	1 731	14	2
Blaimont	2	1	13	17	3	1	3	3	91	94	165	3	-
Bohan	2	2	14	15	5	6	13	18	165	182	347	1	-
Bonsin	5	2	5	11	4	-	8	4	169	162	331	2	1
Bourseigne-Neuve	2	1	1	-	1	1	5	2	66	75	141	4	-
Bourseigne-Vieille	-	-	1	-	-	1	-	-	46	48	94	-	-
Braibant	3	4	9	10	4	4	12	15	297	307	604	5	-
Buissonville	2	2	8	6	3	3	6	6	160	156	316	2	-
Bure	7	3	9	5	4	3	20	12	265	305	571	7	-
Celles	5	1	11	13	5	1	19	21	248	284	532	4	1
Chevetogne	3	-	11	11	3	4	13	9	227	203	430	3	-
Ciergnon	1	-	13	20	2	3	9	5	117	155	272	1	-
Ciney	43	51	151	170	70	51	203	185	3 587	3 882	7 469	65	8
Conneux	1	1	13	13	3	-	6	7	143	142	285	1	-
Custrinne	-	-	2	2	3	1	2	-	100	112	212	1	-
Dinant	89	54	265	261	86	70	259	302	4 719	5 066	9 785	89	18
Dion	1	-	8	5	-	2	10	4	124	132	256	2	-
Dorinne	6	3	8	8	3	3	7	5	222	213	435	5	-
Durnal	7	4	21	19	6	1	15	14	294	303	597	7	4
Emptinne	4	1	19	24	2	4	28	25	359	353	712	9	1
Eprave	2	2	20	19	5	7	11	11	198	234	432	6	1
Falaën	2	1	18	22	4	4	13	17	232	245	477	8	1
Falmagne	2	3	11	9	2	1	19	22	139	149	288	6	2
Falmignoul	5	4	13	18	3	5	6	10	199	216	415	4	1
Fellenne	3	2	9	11	7	5	9	8	193	209	402	3	-
Feschaux	2	3	8	8	3	2	7	7	164	173	337	2	-
Finnevaux	-	2	2	5	2	1	4	1	65	87	152	-	-
Flostoy	-	2	15	11	4	3	9	8	207	197	404	3	1
Focant	1	3	8	8	2	-	4	1	151	157	308	3	1
Foy-Notre-Dame	1	-	3	6	1	1	2	3	63	49	112	2	-
Froidfontaine	-	1	7	2	1	1	1	1	75	59	134	2	-
Fronville	4	1	25	16	4	5	19	17	229	200	429	2	-
Furfooz	-	1	3	1	1	1	4	5	81	73	154	-	-
Gedinne	6	5	29	25	8	5	22	22	546	592	1 138	6	-
Gerin	2	1	4	6	3	-	7	8	129	132	261	2	-
Godinne	12	6	77	64	16	13	63	69	775	787	1 562	12	1
Graide	4	4	10	8	7	3	15	14	349	364	713	4	1
Hamois	9	5	39	36	3	2	14	22	541	585	1 126	10	-

## PROVINCIE NAMEN (vervolg)

Gemeenten en arrondissementen	Opnemingen				Afvoeringen				Bevolking op 31 december 1976			Huwe- lijken	Echt- schei- dingen
	Geboorten		Immigraties		Sterfgevallen		Emigraties		M	V	Totaal		
	M	V	M	V	M	V	M	V					
<b>ARRONDISSEMENT DINANT (vervolg)</b>													
Han-sur-Lesse	3	3	24	24	3	5	21	21	380	400	780	7	1
Hastière-Lavaux	4	6	36	46	8	8	37	53	423	475	898	7	2
Hastière-par-delà	2	2	23	27	3	5	16	16	184	198	382	5	-
Havelange	14	9	47	38	12	8	41	37	745	788	1 533	8	2
Heer	3	4	18	17	5	4	9	15	280	288	568	4	-
Heure	1	2	7	9	5	3	10	7	126	128	254	3	-
Hogne	-	-	11	18	-	2	3	5	34	49	83	1	-
Honnay	4	2	10	13	1	1	12	12	161	170	331	2	-
Houdremont	-	-	2	7	2	-	3	5	101	100	201	5	-
Hour	2	-	7	4	6	3	4	7	201	216	417	3	-
Houyet	7	6	18	23	6	17	30	35	451	501	952	5	1
Hulsonniaux	2	1	15	12	1	2	9	4	115	133	248	2	-
Javingue	1	-	9	10	3	-	5	5	119	120	239	1	-
Jemelle	16	19	67	65	18	8	86	77	1 004	1 070	2 074	10	4
Jeneffe	1	4	9	9	-	3	3	5	132	150	282	-	1
Lavaux-Sainte-Anne	2	-	4	10	2	3	1	2	130	138	268	1	-
Laignon	11	7	52	40	21	9	34	34	791	816	1 607	14	1
Lessive	2	-	1	2	-	3	7	7	69	72	141	2	-
Lisogne	3	2	14	6	3	4	13	11	261	262	523	4	1
Louette-Saint-Denis	1	1	4	2	1	2	8	8	158	169	327	4	-
Louette-Saint-Pierre	-	2	2	1	2	4	-	2	147	168	315	1	-
Maffe	-	-	14	18	3	-	14	11	171	178	349	2	-
Malvoisin	1	1	5	2	-	2	3	4	121	112	233	2	-
Martouzin-Neuville	2	1	10	12	-	5	1	7	87	94	181	1	-
Méan	-	-	10	9	4	2	11	16	153	166	319	3	-
Mesnil-Eglise	-	2	2	3	3	3	8	6	55	58	113	2	-
Mesnil-Saint-Blaise	1	4	19	28	2	3	14	17	258	284	542	6	-
Miécret	4	2	28	25	5	4	6	6	266	261	527	-	-
Mohiville	4	3	14	20	4	3	9	5	188	172	360	5	-
Monceau-en-Ardenne	5	1	9	9	-	6	9	9	253	252	505	5	-
Mont-Gauthier	2	5	12	11	3	2	13	15	217	200	417	3	-
Nafraiture	1	1	2	2	1	-	3	3	123	123	246	2	-
Nacmé	1	2	2	4	5	3	6	5	147	157	304	1	-
Natoye	4	13	39	38	11	10	27	28	687	730	1 417	11	-
Nettinne	3	-	2	2	1	-	3	2	75	91	166	1	-
Noiseux	2	4	7	8	1	2	6	7	165	180	345	2	-
Oizy	3	4	11	11	9	3	13	12	266	279	545	3	-
Onhaye	6	5	21	20	3	2	11	11	335	349	684	5	2
Orchimont	-	-	-	-	2	1	2	1	91	81	172	-	-
Patignies	1	5	1	4	-	1	-	6	106	115	221	5	-
Pessoux	6	3	11	12	3	2	26	23	207	190	397	2	-
Pondrôme	3	5	21	15	1	7	14	10	322	343	665	5	-
Porcheresse	1	1	8	8	2	2	2	1	66	74	140	1	-
Purnode	3	2	11	12	4	2	6	5	251	223	474	2	-
Resteigne	5	5	19	16	4	6	14	14	233	255	488	3	-
Rienne	1	1	8	13	3	2	17	14	307	336	643	5	-
Rivière	-	3	16	16	2	5	19	15	201	237	438	2	-
Rocheafort	39	31	101	89	25	32	109	104	2 203	2 326	4 529	53	5
Sart-Custinne	-	3	13	13	1	2	1	1	86	91	177	1	-
Schaltin	4	4	26	20	7	1	13	12	260	271	531	5	-

## PROVINCIE NAMEN (vervolg)

Gemeenten en arrondissementen	Innemingen				Afvoeringen				Bevolking op 31 december 1976			Huwe- lijken	Echt- schei- dingen
	Geboorten		Immigraties		Sterfgevallen		Emigraties		M	V	Totaal		
	M	V	M	V	M	V	M	V					
<b>ARRONDISSEMENT DINANT (vervolg)</b>													
Scy	-	1	3	4	2	-	7	6	74	85	159	3	1
Serinchamps	6	7	23	24	13	3	22	18	511	548	1 059	5	1
Sinsin	2	1	12	11	3	3	3	8	153	168	321	2	-
Somme-Leuze	4	7	16	18	3	6	11	10	229	247	476	3	-
Sommière	4	2	10	11	1	2	6	9	191	193	384	3	1
Sorinnes													
Sover	3	5	11	10	3	2	8	10	214	204	418	4	-
Spontin	7	1	18	21	2	4	6	11	269	255	524	2	-
Thynes	4	4	19	16	5	1	22	21	274	289	563	7	1
Vencimont	4	1	5	7	5	3	18	15	188	205	393	3	-
	1	2	5	10	6	4	2	9	180	192	372	3	-
Verlée													
Villers-sur-Lesse	1	1	2	2	1	-	8	6	86	73	159	-	-
Vonêche	1	1	18	12	3	4	5	11	238	247	485	2	-
Vresse	1	2	5	4	4	3	10	8	157	128	285	4	-
Waillet	-	1	15	12	3	5	8	9	226	257	483	3	-
	2	1	2	2	-	-	5	5	66	63	129	-	-
Wancennes													
Wanlin	1	2	2	2	-	1	2	5	47	45	92	1	-
Waulsort	2	4	12	9	6	4	7	5	214	247	461	2	-
Wavreille	1	2	24	22	7	-	16	19	225	251	476	1	-
Weillen	3	2	18	17	3	2	21	16	263	255	518	5	-
	-	-	2	5	3	-	1	7	115	123	238	6	1
Wiesme													
Willerzie	-	1	3	7	1	-	8	9	80	81	161	1	-
Winenne	4	3	7	5	-	1	4	7	189	178	367	3	-
Yvoir	7	4	25	21	2	6	24	21	563	555	1 118	8	3
	17	16	69	74	24	18	82	89	1 233	1 364	2 597	28	3
<b>Totaal</b>	<b>575</b>	<b>498</b>	<b>2385</b>	<b>2 402</b>	<b>689</b>	<b>577</b>	<b>2 236</b>	<b>2 275</b>	<b>41 474</b>	<b>43 918</b>	<b>85 392</b>	<b>694</b>	<b>84</b>
<b>ARRONDISSEMENT NAMEN</b>													
Aische-en-Refail													
Aisemont	6	2	24	28	13	6	23	19	412	412	824	6	1
Andenne	6	3	25	24	2	12	15	17	362	339	701	7	1
Arbre	44	62	185	201	72	64	242	213	3 826	4 183	8 009	50	16
Arsimont	2	1	16	27	7	6	15	23	194	229	423	5	1
	12	13	68	63	16	8	75	85	1 047	1 085	2 132	12	9
Assesse													
Auvelais	8	5	30	31	7	8	30	41	614	650	1 264	8	6
Balâtre	62	51	265	289	62	63	251	207	4 036	4 227	8 263	55	11
Beez	1	7	25	17	8	5	13	15	251	252	503	8	-
Belgrade	8	6	52	40	11	3	45	36	701	728	1 429	15	2
	22	31	230	212	21	20	169	174	2 255	2 313	4 568	24	5
Beuzet													
Bierwart	7	6	29	38	6	4	27	34	420	421	841	6	-
Biesme	4	1	7	7	5	4	6	8	173	206	379	6	-
Bois-de-Villers	22	12	35	43	13	12	39	36	945	993	1 938	12	2
Bolinne	12	8	73	79	19	10	43	56	921	940	1 861	14	3
	3	2	10	17	4	6	20	16	262	286	548	2	1
Boneffe													
Boninne	4	2	6	7	6	-	4	2	134	155	289	1	1
Bonneville	6	2	36	29	3	3	26	24	388	399	787	11	1
Bossière	6	6	45	35	6	12	14	14	484	411	895	7	-
Bothey	4	11	43	36	4	3	19	21	310	307	617	6	-
	-	-	7	2	3	-	17	12	132	120	252	1	-



## PROVINCIE NAMEN (vervolg)

43.-

Gemeenten en arrondissementen	Opnemingen				Afvoeringen				Bevolking op 31 december 1976			Huwe- lijken	Echt- schei- dingen	
	Geboorten		Immigraties		Sterfgevallen		Emigraties		M	V	Totaal			
	M	V	M	V	M	V	M	V						
<b>ARRONDISSEMENT NAMEN (vervolg)</b>														
Bouge	24	27	118	115	21	14	128	151	1 725	1 958	3 683	24	6	
Bovesse	8	12	19	27	-	5	19	27	255	290	545	6	2	
Branchon	1	1	9	8	2	-	4	7	153	157	310	4	-	
Champion	10	5	71	73	5	15	34	35	733	839	1 572	11	-	
Cognelée	4	3	21	26	4	3	8	7	238	234	472	3	-	
Corroy-le-Château	2	13	23	28	3	4	23	15	383	460	843	7	-	
Cortil-Wodon	3	1	12	18	2	4	8	10	261	279	540	3	-	
Courrière	6	6	36	49	8	5	32	26	550	541	1 091	9	-	
Coutisse	4	3	23	29	4	8	24	21	317	306	623	4	-	
Crupet	3	4	11	16	9	3	10	13	177	180	357	5	1	
Daussoulx	1	6	19	14	7	2	11	10	199	232	431	5	-	
Dave	4	5	58	47	16	5	39	46	712	555	1 267	5	-	
Denée	2	5	31	29	5	4	18	11	393	333	726	3	-	
Dhuy	4	9	24	22	4	1	29	25	383	397	780	5	2	
Eghezée	7	4	24	34	5	11	30	30	633	678	1 311	7	3	
Emines	9	6	20	20	8	7	26	26	466	472	938	5	-	
Ermeton-sur-Biart	5	3	21	18	5	5	14	10	302	335	637	3	2	
Erpent	7	12	72	79	7	2	47	53	703	738	1 441	7	3	
Evelette	4	2	15	11	2	4	10	19	242	246	488	11	2	
Falisolle	22	21	80	77	30	16	92	99	1 546	1 657	3 203	31	5	
Faulx-les-Tombes	8	7	48	38	10	4	53	43	553	542	1 095	12	4	
Flawinne	26	23	132	123	28	17	135	144	2 142	2 260	4 402	42	5	
Florée	4	-	11	11	2	1	11	9	214	203	417	3	1	
Floreffe	17	24	120	120	28	22	116	119	1 403	1 430	2 833	28	4	
Floriffoux	5	5	38	35	9	3	19	30	335	347	682	7	4	
Forville	4	2	19	17	7	11	38	31	485	474	959	5	-	
Fosses-la-Ville	31	26	104	107	20	17	114	109	2 007	2 038	4 045	23	8	
Franc-Waret	-	-	12	10	2	3	9	11	103	104	207	3	-	
Franière	5	6	42	41	15	5	41	45	721	779	1 500	15	1	
Furieux	2	7	8	10	2	3	7	6	185	193	378	-	-	
Gelbressée	2	2	13	16	-	7	14	15	242	244	486	2	2	
Gembloux	81	68	423	334	86	83	347	291	5 839	5 861	11 700	112	20	
Gesves	11	9	58	52	3	5	41	45	761	741	1 502	14	4	
Goesnes	2	1	4	3	2	4	6	6	108	108	216	3	-	
Grand-Leez	10	6	44	49	12	8	33	38	724	757	1 481	13	1	
Graux	-	1	3	3	2	1	1	3	89	79	168	1	-	
Haillet	2	1	27	29	9	5	9	11	435	443	878	3	2	
Haltinne	6	7	32	25	4	7	19	35	335	358	693	5	1	
Han-sur-Sambre	17	16	77	83	23	18	79	75	1 416	1 606	3 022	21	5	
Hanret	3	2	10	11	4	3	16	16	305	337	642	6	3	
Hemptinne	1	-	7	6	5	6	7	13	175	171	346	3	-	
Hingon	4	7	23	18	5	-	9	13	252	266	538	6	1	
Isnes	4	3	24	27	7	4	18	15	296	306	602	3	3	
Jallet	-	2	1	1	-	1	1	2	66	73	139	1	1	
Jambes	130	102	661	718	87	117	643	663	7 635	8 706	16 341	129	31	
Jemeppe	40	45	129	129	33	26	131	141	2 819	2 950	5 769	43	12	
Keumée	3	1	36	37	7	5	48	37	395	408	803	7	-	
Le Roux	6	9	28	28	6	6	25	30	421	416	837	8	1	
Lesve	15	7	76	64	16	5	45	51	748	744	1 492	9	1	
Leuze	10	12	52	62	5	7	31	31	817	866	1 683	8	2	

## PROVINCIE NAMEN (vervolg)

Gemeenten en arrondissementen	Opnemingen				Afvoeringen				Bevolking op 31 december 1976			Huwe- lijken	Echt- schei- dingen	
	Geborenen		Immigraties		Sterfgevallen		Emigraties		M	V	Totaal			
	M	V	M	V	M	V	M	V						
<b>ARRONDISSEMENT NAMEN (vervolg)</b>														
Liernu	5	2	10	9	4	-	2	5	252	254	506	3	-	
Ligny	15	13	63	56	15	13	33	40	1 058	1 085	2 143	13	1	
Lives-sur-Meuse	3	2	23	18	6	7	11	16	211	219	430	4	1	
Longchamps	4	6	16	14	1	4	16	10	233	250	483	4	1	
Loyers	6	6	47	55	2	5	42	39	559	590	1 149	3	2	
Lustin	11	11	85	92	20	16	67	80	825	826	1 651	10	2	
Mailien	6	3	19	17	6	2	15	15	289	297	586	7	-	
Maizeret	2	2	9	7	1	2	22	13	141	148	289	1	2	
Malonne	29	27	136	130	28	17	132	112	2 118	2 095	4 213	27	6	
Marche-les-Dames	7	9	38	39	6	2	36	34	493	511	1 004	9	-	
Marchevelette	5	2	22	21	3	2	2	5	258	245	503	3	3	
Mazy	3	6	20	17	2	4	24	23	455	456	911	2	3	
Mehaigne	3	1	16	11	5	3	9	11	199	194	393	4	-	
Mettet	24	19	101	99	23	33	103	105	1 678	1 727	3 405	33	5	
Meux	11	2	35	39	7	9	33	22	599	586	1 185	7	1	
Moignelee	14	13	78	57	11	8	93	69	1 166	1 151	2 317	20	5	
Mornimont	5	7	37	34	7	3	23	24	465	469	934	9	2	
Moustier	12	14	86	81	28	16	84	77	1 278	1 350	2 628	19	2	
Mozet	1	4	23	32	2	10	17	17	189	197	386	3	-	
Namêche	8	7	40	33	10	5	51	49	754	778	1 532	15	2	
Namur	261	238	1 281	1 368	226	236	1 586	1 557	14 298	16 547	30 845	257	73	
Naninne	9	7	59	55	6	10	42	39	695	701	1 396	6	1	
Noville-les-Bois	10	6	31	26	11	7	43	32	526	525	1 051	5	1	
Ohey	7	6	38	38	7	6	33	28	551	591	1 142	11	1	
Oroz	1	5	10	14	2	-	9	9	153	161	314	2	-	
Perwez	1	2	10	9	6	3	6	6	170	160	330	2	-	
Fontillas	3	1	2	1	6	2	7	4	185	176	361	2	1	
Profondeville	10	10	110	120	13	16	105	97	1 129	1 237	2 366	16	2	
Rhisnes	10	11	46	45	9	9	40	48	735	829	1 564	15	3	
Saint-Denis	4	1	14	17	5	5	14	10	367	364	731	5	-	
Saint-Gérard	14	5	56	58	12	11	38	54	925	842	1 667	13	2	
Saint-Germain	3	4	15	18	6	1	4	8	182	193	375	3	-	
Saint-Marc	6	11	41	44	8	15	45	44	683	721	1 404	10	-	
Saint-Martin	3	4	14	16	4	1	14	21	196	175	371	4	-	
Saint-Servais	62	61	334	396	63	78	405	396	4 192	5 277	9 469	72	18	
Sart-Bernard	5	5	68	64	8	4	20	23	448	442	890	2	-	
Sart-Eustache	2	3	32	30	2	4	6	17	231	232	463	3	-	
Sart-Saint-Laurent	1	2	26	24	6	3	12	15	236	246	482	1	-	
Sclayn	10	9	52	52	9	7	34	54	710	732	1 442	17	1	
Sombreffe	23	16	100	114	28	34	70	63	1 263	1 303	2 566	20	3	
Sorée	4	1	4	9	3	4	9	3	197	203	400	1	-	
Sorinne-la-Longue	1	1	8	5	1	1	10	2	135	110	245	1	-	
Sosoye	3	2	11	13	1	2	16	10	226	246	472	3	1	
Soye	8	5	17	24	6	7	32	34	381	434	815	4	2	
Spy	27	21	64	69	22	14	79	74	1 612	1 734	3 346	30	7	
Suarilée	3	4	37	47	2	4	29	22	287	328	615	5	2	
Tamines	55	47	292	321	47	43	247	263	3 987	4 173	8 160	73	11	
Taviers	4	6	17	22	5	-	24	11	293	302	595	5	-	
Tempeloux	8	6	32	45	9	17	26	27	650	712	1 362	6	2	
Thon	4	5	41	43	3	8	38	39	385	372	757	3	4	

## PROVINCIE NAMEN (vervolg)

Gemeenten en arrondissementen	Opnemingen				Afvoeringen				Bevolking op 31 december 1976			Huwe- lijken	Echt- schei- dingen
	Geboorten		Immigraties		Sterfgevallen		Emigraties		M	V	Totaal		
	M	V	M	V	M	V	M	V					
<b>ARRONDISSEMENT NAMEN (vervolg)</b>													
Tillier	-	-	7	4	-	-	8	3	76	84	160	2	-
Tongrinne	-	4	47	35	7	4	23	29	559	578	1 137	7	1
Upigny	1	1	2	2	2	-	1	3	107	98	205	3	-
Vedrin	36	34	199	217	14	18	139	145	2 561	2 665	5 226	39	3
Velaine	17	16	107	112	29	12	73	75	1 503	1 596	3 099	13	2
Veizin	21	14	74	64	12	16	46	51	896	921	1 817	19	4
Villers-lez-Heest	5	3	18	18	1	3	8	11	225	199	424	5	1
Vitruval	9	5	23	18	8	1	8	11	473	499	972	12	2
Waret-la-Chaussée	4	7	27	29	8	2	21	16	360	368	728	3	-
Warisoulx	4	2	10	18	6	3	6	3	214	223	437	-	2
Wépion	26	29	196	204	27	33	185	192	2 331	2 460	4 791	39	7
Wierde	12	12	90	76	4	2	41	45	635	621	1 256	8	2
<i>Totaal</i>	<i>1 889</i>	<i>1 577</i>	<i>8 746</i>	<i>8 946</i>	<i>1 715</i>	<i>1 578</i>	<i>8 182</i>	<i>8 138</i>	<i>119 352</i>	<i>127 241</i>	<i>246 593</i>	<i>1 891</i>	<i>402</i>
<b>ARRONDISSEMENT PHILIPPEVILLE</b>													
Agimont	4	12	28	24	7	5	40	42	503	530	1 033	11	1
Anthée	-	2	13	13	2	3	11	10	182	179	361	1	-
Aublain	1	2	8	7	2	2	8	12	192	202	394	3	-
Berzée	5	4	26	25	6	5	22	23	431	442	873	8	-
Biesmerée	4	2	17	12	5	6	13	15	315	303	618	4	-
Boussu-en-Fagne	-	3	13	13	5	4	17	13	222	247	469	6	1
Brûly	-	2	6	3	2	3	4	8	206	206	412	6	-
Brûly-de-Fasche	-	-	1	5	-	2	3	1	42	47	89	1	-
Castillon	2	-	2	2	4	-	3	4	119	120	239	1	-
Cerfontaine	15	7	58	51	14	12	46	43	845	893	1 738	13	2
Chastrès	1	3	33	35	6	5	10	10	305	320	625	3	-
Clermont	4	7	15	18	5	5	16	11	370	390	760	5	3
Corenne	-	2	7	5	4	1	4	3	111	123	234	1	1
Couvin	37	37	102	113	30	29	122	125	2 112	2 223	4 335	25	4
Cul-des-Sarts	3	6	26	25	7	7	21	21	466	480	946	9	4
Dailly	2	4	4	3	5	3	5	3	125	144	269	1	1
Daussois	1	6	17	16	5	1	20	16	238	245	483	2	-
Doische	7	4	12	12	2	4	23	22	317	322	639	4	1
Dourbes	5	4	4	9	1	1	8	8	147	159	306	-	-
Fagnolle	2	1	6	6	2	1	2	4	111	119	230	3	-
Flavion	2	4	10	12	3	4	13	20	292	327	619	4	-
Florennes	31	36	108	115	29	28	142	103	2 030	2 074	4 104	30	9
Fonteneille	-	-	4	5	-	-	4	5	65	59	124	1	-
Fraire	6	4	27	33	6	4	46	37	534	585	1 119	5	-
Franchimont	-	-	1	4	3	4	7	5	110	134	244	2	-
Frasnes	5	9	41	43	7	6	46	39	600	617	1 217	12	-
Gimnée	1	2	16	15	6	4	17	16	236	241	477	7	-
Gochenée	-	1	12	13	3	1	14	8	117	119	236	-	-
Conrioux	2	5	11	10	3	1	12	14	298	276	574	1	-
Gourdinne	3	5	14	15	3	3	12	13	289	292	581	4	2
Hanzinelle	7	5	30	25	3	3	25	23	449	460	909	11	-
Hanzinne	4	8	24	20	5	7	26	27	337	373	710	10	-
Hemptinne	2	3	8	8	-	-	7	6	118	129	247	3	1
Hermeton-sur-Meuse	1	1	19	21	1	3	20	20	243	235	478	4	1
Jamagne	-	2	2	2	1	-	6	4	130	124	254	1	-

## PROVINCIE NAMEN (vervolg)

Gemeenten en arrondissementen	Opnemingen				Afvoeringen				Bevolking op 31 december 1976			Huwe- lijken	Scht- schei- dingen	
	Geboorten		Immigraties		Sterfgevallen		Emigraties		M	V	Totaal			
	M	V	M	V	M	V	M	V						
ARRONDISSEMENT PHILIPPEVILLE (vervolg)														
Jamiolle	1	1	7	7	2	4	2	5	68	76	144	1	-	
Laneffe	3	4	47	43	4	3	31	32	494	520	1 014	7	-	
Le Mesnil	-	-	6	6	1	3	3	2	54	70	124	1	-	
Mariembourg	11	9	33	39	17	12	51	55	865	952	1 817	17	1	
Matagne-la-Grande	3	-	2	2	2	2	1	5	147	164	311	6	-	
Matagne-la-Petite	-	4	5	5	2	3	6	7	98	124	222	1	1	
Mazée	2	2	30	19	4	4	22	19	345	320	665	10	1	
Merlemont	1	-	8	6	2	4	9	5	178	171	349	2	-	
Morialmé	9	15	39	36	18	9	35	35	660	711	1 371	6	3	
Morville	1	3	10	7	4	-	6	4	225	266	491	1	2	
Neuville	3	3	20	14	3	5	32	25	280	280	560	3	1	
Nismes	7	13	64	68	14	14	44	41	838	920	1 758	11	1	
Nivernlée	2	1	-	-	1	-	-	-	34	26	60	-	-	
Oignies-en-Thiérache	5	2	31	20	11	2	18	15	341	372	713	3	-	
Olloy-sur-Viroin	10	3	31	33	11	8	31	24	476	483	959	4	4	
Omezée	-	-	1	2	1	-	-	1	25	24	49	-	-	
Oret	5	5	21	22	6	3	20	23	280	275	555	5	-	
Pesche	9	4	15	11	2	13	16	20	367	430	797	5	1	
Petigny	6	8	29	21	6	9	14	27	426	421	847	6	1	
Petite-Chapelle	-	2	7	6	2	1	3	5	74	72	146	-	-	
Philippeville	12	19	81	79	14	10	72	69	1 159	1 221	2 380	15	1	
Fresgaux	5	6	15	15	4	5	14	16	276	279	555	9	2	
Pry	-	-	32	34	6	5	19	19	269	274	543	4	-	
Rognée	-	2	7	11	4	3	5	7	126	125	251	2	1	
Roly	-	-	8	5	3	-	3	2	111	108	219	4	1	
Romedenne	7	3	23	18	5	1	9	9	296	310	606	4	3	
Romerée	1	1	9	6	2	2	13	13	138	148	286	2	-	
Rosée	5	2	16	23	7	5	18	20	277	310	587	4	-	
Saint-Aubin	7	5	46	31	5	4	33	25	361	395	756	10	2	
Samart	1	-	4	5	2	-	1	4	65	68	133	1	-	
Sart-en-Fagne	-	1	8	5	-	3	3	2	68	57	125	2	-	
Sautour	2	-	11	6	2	-	6	4	123	116	239	1	-	
Senzeille	3	5	16	12	5	6	13	20	297	340	637	11	1	
Serville	1	-	1	4	-	-	2	1	64	67	131	2	-	
Silenrieux	3	5	21	22	2	7	27	24	359	360	719	6	3	
Somzée	10	5	81	81	7	1	22	31	581	592	1 173	7	1	
Soulme	-	-	2	5	1	2	4	5	32	39	71	-	-	
Soumoy	3	1	6	6	1	-	-	-	71	78	149	1	-	
Stave	5	13	22	22	6	3	34	18	302	331	633	5	-	
Surice	5	2	9	5	6	-	14	16	217	199	416	6	-	
Tarcienne	11	8	49	61	4	6	33	37	674	704	1 378	4	1	
Thy-le-Bauduin	1	-	3	5	5	1	18	7	135	144	279	3	-	
Thy-le-Château	22	11	48	48	12	12	29	39	877	885	1 762	15	3	
Treignes	10	3	11	12	5	8	28	29	341	357	698	4	1	
Vaucelles	3	2	17	17	5	2	19	12	100	90	190	2	-	
Vierves-sur-Viroin	2	5	4	7	5	9	4	6	177	221	398	2	-	
Villers-Deux-Eglises	-	-	14	10	4	-	6	9	144	148	292	2	1	
Villers-en-Fagne	1	1	5	5	1	-	9	3	75	74	149	-	-	
Villers-le-Gambon	2	2	12	19	2	2	19	17	281	304	585	4	-	
Vodecée	1	2	2	2	2	1	1	3	86	89	175	2	-	

## PROVINCIE NAMEN (vervolg)

Gemeenten en arrondissementen	Opnemingen				Afvoeringen				Bevolking op 31 december 1976			Huwe- lijken	Echt- schei- dingen
	Geboorten		Immigraties		Sterfgevallen		Emigraties		M	V	Totaal		
	M	V	M	V	M	V	M	V					
ARRONDISSEMENT PHILIPPEVILLE (vervolg)													
Vodelée	2	1	8	9	2	-	4	5	113	111	224	-	-
Vogenée	1	1	8	7	4	-	8	4	91	82	173	-	-
Walcourt	9	11	55	52	13	13	52	52	941	979	1 920	18	6
Yves-Gomezée	4	11	40	36	11	3	41	44	646	684	1 330	21	-
<i>Totaal</i>	<i>374</i>	<i>400</i>	<i>1 825</i>	<i>1 789</i>	<i>457</i>	<i>378</i>	<i>1 722</i>	<i>1 656</i>	<i>29 355</i>	<i>30 705</i>	<i>60 060</i>	<i>464</i>	<i>74</i>
SAMENVATTING													
Arr. Dinant	575	498	2 385	2 402	689	577	2 236	2 275	41 474	43 918	85 392	694	84
Arr. Namen	1 689	1 577	8 746	8 946	1 715	1 578	8 182	8 138	119 352	127 241	246 593	1 891	402
Arr. Philippeville	374	400	1 825	1 789	457	378	1 722	1 656	29 355	30 705	60 060	464	74
De Provincie	2 638	2 475	12 956	13 137	2 861	2 533	12 140	12 069	190 181	201 864	392 045	3 049	560

## PROVINCIE OOST-VLAANDEREN

Gemeenten en arrondissementen	Opnemingen				Afvoeringen				Bevolking op 31 december 1976			Huwe- lijken	Echt- schei- dingen	
	Geboorten		Immigraties		Sterfgevallen		Emigraties		M	V	Totaal			
	M	V	M	V	M	V	M	V						
ARRONDISSEMENT AALST														
Aaigem	10	7	49	40	17	8	22	28	928	938	1 866	12	-	
Aalst	293	242	695	714	313	281	955	959	21 825	22 852	44 677	343	70	
Appelterre-Eichem	20	11	31	38	18	10	40	44	1 194	1 250	2 444	16	2	
Aspelare	7	4	19	26	12	5	19	25	637	633	1 270	10	1	
Baardegem	9	8	36	32	17	4	43	45	962	962	1 924	21	2	
Bambrugge	9	13	38	34	8	5	32	37	780	809	1 589	18	-	
Bavegem	5	7	9	11	7	7	15	12	561	677	1 338	7	2	
Borsbeke	12	10	23	24	10	17	33	25	904	913	1 817	12	-	
Burst	17	11	38	46	10	11	36	43	1 291	1 321	2 602	22	1	
Denderhoutem	33	31	73	73	33	18	95	86	2 567	2 535	5 102	51	5	
Denderleeuw	90	72	263	252	61	48	253	259	5 334	5 258	10 592	101	13	
Denderwindeke	20	16	58	75	18	20	58	68	1 618	1 593	3 211	34	4	
Erembodegem	71	75	245	240	79	63	276	294	5 777	5 953	11 730	104	12	
Erondegem	15	6	36	34	12	9	38	39	847	838	1 685	16	2	
Erpe	19	28	86	83	18	27	93	96	2 361	2 297	4 658	30	8	
Geraardsbergen	95	87	241	258	129	106	222	226	8 293	8 713	17 006	126	20	
Gijzegem	13	14	69	85	23	17	51	66	1 244	1 364	2 608	22	3	
Grimminge	6	4	11	14	5	-	14	27	337	332	669	6	1	
Haaltert	50	43	99	96	47	43	131	122	3 404	3 412	6 816	60	4	
Heldergem	15	11	35	29	8	10	22	25	855	787	1 642	19	1	
Herdersem	16	14	37	36	20	21	52	48	1 252	1 277	2 529	28	4	
Herzele	27	39	90	80	21	18	94	98	2 524	2 555	5 079	44	4	
Hillegem	18	13	45	38	15	14	40	47	1 333	1 360	2 693	27	2	
Hofstade	23	25	118	114	27	24	92	102	2 472	2 614	5 086	33	4	
Iddergem	11	10	33	47	14	8	41	42	808	825	1 633	14	1	
Idegem	8	10	30	34	10	13	29	37	784	885	1 669	13	2	
Impe	3	6	28	23	10	2	16	17	451	481	932	12	3	
Kerksken	32	15	38	40	18	10	43	36	1 403	1 383	2 786	17	2	
Lede	59	79	182	186	64	77	135	144	5 165	5 559	10 723	75	9	
Letterhoutem	5	9	19	17	10	8	28	23	541	540	1 081	10	-	
Liefveringe	2	2	6	5	4	-	18	7	148	155	303	1	1	
Meerbeke	34	26	112	102	33	26	99	102	2 708	2 670	5 378	34	6	
Meldert	18	13	66	56	16	15	36	44	1 434	1 329	2 763	13	5	
Mere	31	29	72	83	47	17	58	57	2 375	2 455	4 830	37	5	
Moerbeke	10	14	47	54	15	12	50	46	1 261	1 262	2 523	17	2	
Moorsel	32	32	87	80	42	19	77	105	2 508	2 445	4 953	49	3	
Nederhasselt	5	6	15	13	5	6	14	26	596	577	1 173	13	-	
Neigem	7	3	19	19	2	2	18	20	275	263	538	6	1	
Nieuwenhove	3	2	7	5	2	6	4	2	168	155	323	-	-	
Nieuwerkerken	24	29	104	109	33	23	110	113	2 901	3 024	5 925	41	7	
Ninove	85	86	210	229	89	86	270	267	5 966	6 259	12 225	96	17	
Okegem	14	11	40	28	9	13	31	34	897	940	1 837	17	3	
Oombergen	4	5	15	18	7	7	23	14	372	372	744	6	-	
Oordegem	9	15	24	36	21	15	51	50	1 265	1 349	2 614	18	4	
Ophasselt	8	11	17	22	12	6	23	19	755	755	1 510	14	-	
Ottergem	1	5	12	6	4	4	9	12	234	232	466	5	1	
Outer	19	26	55	65	19	8	52	62	1 451	1 420	2 871	26	2	
Pollare	7	11	31	37	4	4	15	20	548	538	1 086	9	-	
Ressegem	5	8	19	17	8	9	26	26	537	528	1 065	5	3	
Schendelbeke	11	10	42	29	14	14	47	42	907	872	1 779	12	2	

## PROVINCIE OOST-VLAANDEREN (vervolg)

Gemeenten en arrondissementen	Opnemingen				Afvoeringen				Bevolking op 31 december 1976			Huwe- lijken	Echt- schei- dingen	
	Geboorten		Immigraties		Sterfgevallen		Emigraties		M	V	Totaal			
	M	V	M	V	M	V	M	V						
<b>ARRONDISSEMENT AALST (vervolg)</b>														
Sint-Antelinks	2	6	7	7	3	6	16	11	327	288	615	6	-	
Sint-Lievens-Esse	11	13	30	28	15	9	30	36	1 058	1 076	2 134	24	2	
Sint-Lievens-Houtem	27	27	62	48	31	25	65	66	2 207	2 163	4 370	36	1	
Sint-Maria-Oudenhove	17	19	46	48	17	19	51	43	1 453	1 522	2 975	18	6	
Smeerbeke-Vloerzegem	3	1	8	8	3	2	8	4	338	305	643	2	1	
Smetlede	7	8	28	15	5	12	24	27	589	551	1 140	10	1	
Steenhuize-Wijnhuize	9	10	34	22	11	3	23	27	794	798	1 592	19	2	
Viane	10	7	43	32	16	11	27	30	809	838	1 647	9	-	
Vlekkem	-	1	3	5	-	-	8	6	138	129	267	1	-	
Vlierzele	6	9	32	37	12	12	30	30	1 057	1 133	2 190	17	1	
Voorde	9	2	16	25	7	3	28	27	611	567	1 178	9	1	
Waarbeke	1	-	10	8	-	-	5	5	124	127	251	1	-	
Wanzele	11	5	14	12	8	6	13	17	593	542	1 135	10	2	
Welle	20	21	67	79	17	27	83	78	1 850	1 922	3 772	26	3	
Woubrechtgem	5	4	9	13	3	4	17	12	453	418	871	4	-	
Zandbergen	11	11	34	48	12	14	25	34	841	827	1 668	11	-	
Zarlardinghe	5	6	23	23	10	6	8	13	463	481	944	5	1	
Zonnegem	1	5	6	16	4	3	16	12	296	322	618	2	1	
Zottegem	177	143	233	265	135	121	278	301	10 821	11 357	22 178	138	19	
<b>Totaal</b>	<b>1 872</b>	<b>1 562</b>	<b>4 479</b>	<b>4 571</b>	<b>1 749</b>	<b>1 479</b>	<b>4 784</b>	<b>4 987</b>	<b>130 870</b>	<b>133 781</b>	<b>264 651</b>	<b>2 070</b>	<b>284</b>	
<b>ARRONDISSEMENT DENDERMONDE</b>														
Baasrode	24	38	85	66	45	27	145	124	3 168	3 204	6 372	58	11	
Berlare	40	34	152	142	39	45	114	92	3 370	3 338	6 708	51	4	
Buggenhout	78	58	204	175	77	60	182	184	6 387	6 189	12 576	105	8	
Denderbelle	18	11	32	46	10	11	36	39	1 126	1 009	2 135	11	-	
Dendermonde	137	122	394	375	162	141	425	395	10 732	11 182	21 914	147	32	
Grembergen	35	40	119	133	48	73	120	126	2 980	3 124	6 104	58	7	
Hanne	133	123	278	279	112	112	183	182	9 215	9 038	18 253	123	21	
Kalken	32	47	103	92	25	30	86	80	2 557	2 583	5 140	38	3	
Laarne	45	34	119	132	32	27	97	94	2 917	2 844	5 761	34	11	
Lebbeke	98	76	257	248	82	49	220	236	6 604	6 563	13 167	124	11	
Massemen	13	14	61	59	14	21	46	46	1 171	1 184	2 355	14	-	
Mespele	5	1	27	35	2	1	9	11	268	268	536	5	-	
Merzeke	21	29	49	62	32	34	44	57	2 267	2 206	4 473	41	2	
Gudegem	22	21	55	67	26	15	103	95	1 957	1 993	3 950	29	3	
Ovezemere	26	23	73	68	19	24	56	65	1 761	1 718	3 479	31	2	
Schellebelle	17	26	50	49	21	23	50	42	1 732	1 824	3 556	24	1	
Schoonaarde	13	16	48	44	11	11	46	50	1 097	1 093	2 190	27	1	
Serskamp	10	18	63	60	13	11	51	52	1 519	1 540	3 059	29	6	
Uitbergen	9	8	35	33	14	12	31	32	839	776	1 615	15	-	
Waasmunster	44	52	175	201	56	48	196	224	3 936	3 935	7 871	48	11	
Westrem	6	7	15	20	5	5	18	24	426	412	838	6	1	
Wetteren	118	126	302	274	133	129	341	333	9 993	10 531	20 524	147	29	
Wichelen	23	23	63	72	20	26	64	57	1 926	1 904	3 830	27	6	
Wieze	11	14	33	36	17	4	51	52	1 237	1 189	2 426	23	3	
Zele	136	133	281	262	119	99	217	207	9 634	9 640	19 274	133	18	
<b>Totaal</b>	<b>1 114</b>	<b>1 094</b>	<b>3 073</b>	<b>3 030</b>	<b>1 134</b>	<b>1 038</b>	<b>2 931</b>	<b>2 899</b>	<b>88 819</b>	<b>89 287</b>	<b>178 106</b>	<b>1 348</b>	<b>191</b>	

## PROVINCIE OOST-VLAANDEREN (vervolg)

Gemeenten en arrondissementen	Opnemingen				Afweringen				Bevolking op 31 december 1975			Huwe- lijken	Echt- schei- dingen
	Geboorten		Immigraties		Sterfgevallen		Emigraties		M	V	Totaal		
	M	V	M	V	M	V	M	V					
<b>ARRONDISSEMENT EEKLO</b>													
Adegem	40	36	80	86	31	41	102	108	2 895	2 736	5 631	50	3
Assenede	26	40	98	117	32	37	90	85	2 722	2 793	5 515	36	6
Bassevelde	17	17	61	59	22	18	37	46	1 546	1 516	3 062	18	3
Boekhoute	5	9	34	29	17	13	20	19	1 035	980	2 015	16	4
Eeklo	144	132	291	284	139	113	283	288	9 484	9 907	19 391	140	24
Ertvelde	61	52	181	164	57	28	105	124	4 189	4 094	8 283	66	7
Kaprijke	19	20	55	60	22	20	52	49	1 483	1 421	2 904	24	1
Lembeke	22	16	70	66	12	6	54	64	1 612	1 485	3 097	28	3
Maldegem	118	86	144	156	60	63	137	162	7 434	7 249	14 683	121	7
Middelburg	2	4	9	10	4	4	9	8	287	311	598	4	-
Oosteeklo	19	15	47	51	18	17	58	60	1 286	1 319	2 604	22	2
Sint-Jan-in-Eremo	3	1	18	19	7	5	15	18	453	436	889	6	2
Sint-Laureins	17	14	25	34	17	20	40	40	1 506	1 454	2 960	25	1
Sint-Margriete	3	6	5	4	4	2	8	13	342	342	684	9	-
Waterland-Oudeman	1	3	12	13	6	3	12	11	279	265	544	5	1
Watervliet	4	3	23	30	12	5	22	26	804	811	1 615	9	1
Zelzate	77	76	341	275	90	56	293	266	6 702	6 518	13 220	90	9
<b>Totaal</b>	<b>578</b>	<b>530</b>	<b>1 494</b>	<b>1 456</b>	<b>550</b>	<b>451</b>	<b>1 337</b>	<b>1 387</b>	<b>44 059</b>	<b>43 636</b>	<b>87 695</b>	<b>669</b>	<b>74</b>
<b>ARRONDISSEMENT GENT</b>													
Aalter	80	80	183	194	60	44	102	115	5 265	5 182	10 447	69	4
Afsnee	2	4	43	40	5	5	22	38	618	632	1 250	16	2
Asper	18	20	46	54	19	12	58	61	1 552	1 592	3 144	27	1
Baalgem	1	3	4	5	5	3	12	11	235	261	496	5	1
Bachte-Maria-Leerne	14	9	29	30	12	4	19	26	808	785	1 593	13	-
Baisgem	21	16	40	39	22	18	58	51	1 631	1 673	3 304	27	1
Beervelde	14	16	74	60	20	15	39	53	1 320	1 340	2 660	21	4
Beilem	15	8	33	24	12	6	35	26	769	726	1 495	4	1
Bottelare	13	13	34	36	11	11	39	48	856	901	1 757	11	2
Deinze	126	122	298	330	110	113	267	264	8 585	8 913	17 498	108	19
De Pinte	35	49	274	280	30	20	148	155	3 090	3 220	6 310	32	5
Destelbergen	38	36	200	245	43	38	213	206	4 130	4 119	8 249	58	9
Deunle	14	9	87	94	9	4	57	64	1 080	1 083	2 163	18	1
Dikkelvenne	7	6	16	16	10	4	37	34	778	774	1 552	17	1
Drongen	70	70	334	353	69	62	156	191	5 596	5 569	11 165	55	10
Eke	27	18	87	139	18	50	66	61	1 526	1 671	3 197	21	1
Evergem	96	88	254	227	91	67	283	273	6 748	6 749	13 497	88	13
Gavere	12	18	70	77	22	19	44	64	1 156	1 265	2 421	22	1
Gent	946	884	3 477	3 404	1 074	1 021	4 681	4 674	66 474	73 338	139 812	995	396
Gentbrugge	115	122	593	612	164	124	659	634	10 180	10 869	21 049	148	44
Gijzenzele	8	7	13	18	5	6	14	20	446	439	885	13	1
Controde	10	6	14	13	7	3	19	24	454	473	927	8	-
Bottem	2	3	14	11	2	3	10	15	345	286	631	1	-
Grammene	7	4	14	9	5	5	9	9	327	291	618	4	1
Hansbeke	18	13	29	37	11	13	28	28	1 094	1 107	2 201	9	1
Heusden	39	40	159	187	49	27	131	161	3 349	3 347	6 696	48	4
Knesselare	39	33	58	56	22	30	58	58	2 473	2 502	4 975	31	4
Landegem	18	16	28	23	19	7	28	27	1 324	1 287	2 611	15	-
Landskouter	1	4	15	12	7	1	16	15	261	252	513	7	-
Ledeberg	51	52	399	407	75	94	442	457	4 609	5 085	9 694	65	29



## PROVINCIE OOST-VLAANDEREN (vervolg)

Gemeenten en arrondissementen	Opnemingen				Afvoeringen				Bevolking op 31 december 1978			Huwe- lijken	Echt- schei- dingen
	Geboorten		Immigraties		Sterfgevallen		Emigraties		M	V	Totaal		
	M	V	M	V	M	V	M	V					
<b>ARRONDISSEMENT GENT (vervolg)</b>													
Lochristi	59	53	227	234	39	21	152	165	3 521	3 541	7 062	42	1
Lotenhulle	16	15	32	31	14	12	28	28	1 144	1 100	2 244	12	1
Lovendegem	42	37	233	259	29	23	116	135	3 293	3 337	6 630	44	3
Machelen	20	19	61	51	17	12	58	59	1 708	1 663	3 371	33	4
Mariakerke	35	49	318	325	46	42	269	318	4 790	4 950	9 740	73	14
Meigem	4	2	8	8	6	3	11	3	382	361	743	7	1
Melle	48	42	199	272	47	69	179	234	4 200	4 817	9 017	60	8
Melsen	3	8	23	23	3	5	23	23	554	560	1 114	3	-
Merelbeke	100	83	347	342	72	64	282	293	7 386	7 386	14 772	82	9
Merendree	13	6	31	32	13	9	42	30	803	765	1 568	13	1
Moerbeke	26	35	118	121	34	39	93	79	2 654	2 651	5 305	31	4
Moortsele	5	8	17	14	7	6	17	27	476	473	949	7	1
Munte	6	5	14	14	2	2	13	13	356	390	746	3	-
Nazareth	43	43	125	130	36	26	83	81	2 721	2 755	5 476	37	3
Nevele	16	12	29	36	18	17	50	58	1 353	1 302	2 655	30	1
Olsene	21	22	52	58	21	15	69	58	1 549	1 651	3 200	21	-
Oostakker	52	50	328	314	49	42	219	227	4 642	4 682	9 324	73	7
Oostzele	14	19	44	48	28	25	56	51	1 601	1 634	3 235	16	1
Oostwinkel	6	9	13	22	1	4	19	22	428	415	843	12	-
Poeka	5	3	14	9	5	4	8	11	286	287	573	7	-
Poesela	5	3	5	6	-	-	6	2	213	208	421	1	-
Ronsela	1	4	6	6	5	3	17	11	217	229	446	2	-
Scheldarode	4	14	32	32	7	5	18	15	532	520	1 052	10	-
Scheldewindeke	24	17	65	81	32	26	36	41	1 451	1 489	2 940	18	3
Semmerzake	6	4	12	13	10	5	14	19	669	642	1 311	8	1
Sint-Amandsberg	160	132	745	731	151	141	911	943	11 392	12 408	23 800	190	29
Sint-Denijs-Westrem	24	27	161	186	21	26	151	158	2 645	2 869	5 514	41	2
Sint-Martens-Latem	29	25	182	186	21	19	160	180	2 476	2 678	5 154	35	5
Sint-Martens-Leerne	2	3	31	29	-	5	24	20	361	376	737	4	-
Sleidinge	48	31	97	93	43	36	96	93	3 056	3 010	6 066	43	5
Ursel	22	19	39	37	24	18	47	39	1 280	1 215	2 495	22	1
Vinderhoute	2	1	23	29	7	4	12	17	451	474	925	9	1
Vinkt	8	7	18	18	8	11	10	15	657	610	1 267	17	1
Vosselare	7	5	28	30	8	6	14	12	526	508	1 034	6	-
Vurste	7	3	15	19	11	2	16	21	453	464	917	6	-
Waarschoot	39	46	96	105	60	45	92	90	3 818	3 896	7 714	68	6
Wachtebeke	45	41	134	143	38	33	166	160	3 445	3 454	6 899	43	5
Wondelgem	74	66	370	399	52	49	340	329	5 550	5 657	11 207	65	14
Woutergem	4	10	11	10	3	3	11	17	422	419	841	6	1
Zaffelare	19	22	65	56	30	32	45	52	1 604	1 587	3 191	26	6
Zeveneken	11	14	87	104	16	39	60	49	1 043	1 105	2 148	12	-
Zevergem	15	11	49	42	12	3	40	44	858	794	1 652	9	1
Zomergem	40	39	85	139	46	70	82	91	3 126	3 286	6 412	45	4
Zulte	40	35	87	81	26	20	72	71	2 992	2 971	5 963	40	3
Zwijnaarde	32	32	185	171	49	28	153	125	3 054	3 062	6 116	36	8
<b>Totaal</b>	<b>3 059</b>	<b>2 900</b>	<b>11 780</b>	<b>12 121</b>	<b>3 175</b>	<b>2 898</b>	<b>12 130</b>	<b>12 392</b>	<b>233 217</b>	<b>244 282</b>	<b>477 499</b>	<b>3 321</b>	<b>705</b>

## PROVINCIE OOST-VLAANDEREN (vervolg)

Gemeenten en arrondissementen	Opnemingen				Afvoeringen				Bevolking op 31 december 1976			Huwe- lijken	Echt- schai- dingen
	Geboorten		Immigraties		Sterfgevallen		Emigraties		M	V	Totaal		
	M	V	M	V	M	V	M	V					
<b>ARRONDISSEMENT OUDENAARDE</b>													
Brakel	64	56	103	111	82	81	127	118	5 445	5 670	11 115	85	8
Deftinge	4	7	12	11	11	9	17	29	776	785	1 561	11	1
Etikhove	10	9	26	46	24	21	32	41	924	1 003	1 927	12	1
Everbeek	7	8	25	29	11	17	28	26	816	857	1 673	13	-
Hemelveerdegem	2	2	12	10	6	2	5	6	196	189	385	1	-
Huise	11	14	72	68	14	8	56	44	1 396	1 394	2 790	18	-
Kluisbergen	40	35	81	80	40	33	104	93	3 061	3 176	6 237	49	2
Kruishoutem	31	23	57	49	31	26	77	85	2 261	2 209	4 470	33	1
Marke-Kerkem	5	4	10	9	4	13	12	13	463	467	930	11	-
Mullem	4	4	13	10	2	3	1	7	254	244	498	4	-
Munkzwalm	30	34	97	79	34	33	86	87	3 108	3 180	6 288	58	3
Nederzwalm-Hermelgem	9	2	15	12	5	5	22	20	385	413	798	5	2
Nokere	9	7	15	13	6	4	17	15	456	438	894	6	1
Nukerke	10	8	56	50	12	6	41	43	965	897	1 862	15	2
Ooike	9	8	15	21	7	2	11	14	406	393	799	4	-
Oudenaarde	168	143	290	299	168	153	337	333	13 052	13 627	26 679	151	6
Ouwegem	9	9	40	29	6	6	36	31	661	598	1 259	11	-
Parike	2	4	15	19	12	5	10	11	315	322	637	2	1
Ronse (Renaix)	166	121	342	358	195	177	355	362	11 847	12 775	24 622	141	18
Schorisse	7	10	17	20	10	6	30	33	774	767	1 541	11	1
Sint-Kornelis-Horebeke	2	-	4	6	3	-	8	5	282	274	556	3	-
Sint-Maria-Horebeke	9	2	40	25	10	7	16	18	659	655	1 314	9	-
Sint-Maria-Lierde	11	12	28	24	25	11	38	29	1 216	1 192	2 408	19	2
Sint-Martens-Lierde	10	8	26	25	11	8	22	24	851	830	1 681	10	1
Wansegem-Lede	4	5	9	11	7	6	16	14	348	345	693	3	-
Wortegem-Petegem	28	34	80	90	39	24	56	65	2 429	2 469	4 898	46	3
Zingem	14	31	39	35	29	25	41	49	1 698	1 695	3 393	30	1
<i>Totaal</i>	<i>675</i>	<i>600</i>	<i>1 539</i>	<i>1 539</i>	<i>804</i>	<i>691</i>	<i>1 601</i>	<i>1 615</i>	<i>55 044</i>	<i>56 864</i>	<i>111 908</i>	<i>761</i>	<i>54</i>
<b>ARRONDISSEMENT SINT-NIKLAAS</b>													
Bazel	34	29	92	81	28	23	74	90	2 306	2 226	4 532	43	2
Beisele	64	58	242	237	34	23	161	205	4 211	4 084	8 295	56	4
Beveren	138	122	268	272	116	53	305	267	8 378	8 518	16 896	126	13
Daknam	5	5	13	15	1	2	20	17	412	369	781	7	-
De Klinge	27	14	44	49	20	13	40	48	1 441	1 392	2 833	15	2
Doel	2	4	40	25	10	12	41	42	568	542	1 110	8	2
Eksaarde	27	44	127	130	37	32	61	61	2 525	2 482	5 007	39	5
Elversele	12	9	49	44	3	8	40	48	928	885	1 813	14	2
Haasdonk	35	29	79	79	27	14	71	59	2 084	1 993	4 077	35	2
Kallo	16	8	37	39	14	10	78	86	1 012	938	1 950	11	-
Kemzeke	25	22	69	85	20	14	68	84	1 521	1 500	3 021	22	1
Kieldrecht	26	22	73	69	26	12	97	99	2 056	2 101	4 157	16	-
Kruibeke	35	28	105	99	42	41	117	111	3 515	3 419	6 934	53	10
Lokeren	190	208	327	323	179	131	393	369	13 423	13 687	27 110	184	36
Meerdonk	10	10	43	48	8	4	38	37	900	868	1 768	14	1
Melsele	48	54	182	176	31	30	105	124	3 741	3 683	7 424	59	7
Nieuwerkerken-Waas	27	35	97	111	40	23	98	103	2 627	2 582	5 209	38	7
RupeImonde	15	15	54	60	27	25	61	56	1 577	1 564	3 141	25	2
Sinaai	41	39	140	146	32	23	85	94	2 939	2 828	5 767	42	9
Sint-Gillis-Waas	48	51	118	124	50	32	78	81	3 135	3 100	6 235	36	5

## PROVINCIE OOST-VLAANDEREN (vervolg)

Gemeenten en arrondissementen	Opnemingen				Afvoeringen				Bevolking op 31 december 1976			Huwe- lijken	Echt- schei- dingen
	Geboorten		Immigraties		Sterfgevallen		Emigraties		M	V	Totaal		
	M	V	M	V	M	V	M	V					
ARRONDISSEMENT SINT-NIKLAAS (vervolg)													
Sint-Niklaas	320	313	810	816	303	257	926	932	23 579	25 101	48 680	376	75
Sint-Pauwels	16	28	121	119	19	20	69	64	1 767	1 767	3 534	20	3
Steendorp	16	17	82	69	16	12	53	66	1 470	1 419	2 889	23	3
Stekene	66	62	185	186	52	48	155	164	4 723	4 581	9 304	57	5
Temse	104	96	234	243	85	67	239	221	7 540	7 702	15 242	92	24
Tielrode	16	17	59	59	9	12	62	69	1 435	1 346	2 781	15	4
Verrebroek	13	7	21	32	6	1	34	39	670	605	1 275	15	-
Vrasene	26	29	135	132	30	26	50	55	1 917	1 880	3 797	19	6
<i>Totaal</i>	<i>1 402</i>	<i>1 375</i>	<i>3 846</i>	<i>3 868</i>	<i>1 265</i>	<i>968</i>	<i>3 619</i>	<i>3 691</i>	<i>102 400</i>	<i>103 162</i>	<i>205 562</i>	<i>1 461</i>	<i>230</i>
SAMENWATING													
Arr. Aalst	1 672	1 562	4 479	4 571	1 749	1 479	4 784	4 967	130 670	133 781	264 451	2 070	284
Arr. Dendermonde	1 114	1 094	3 073	3 030	1 134	1 038	2 931	2 899	88 819	89 287	178 106	1 348	191
Arr. Eeklo	578	530	1 494	1 456	550	451	1 337	1 387	44 059	43 636	87 695	669	74
Arr. Gent	3 059	2 900	11 780	12 121	3 175	2 898	12 130	12 392	233 217	244 282	477 499	3 321	705
Arr. Oudenaarde	675	600	1 539	1 539	804	691	1 601	1 615	55 044	56 864	111 908	761	54
Arr. Sint-Niklaas	1 402	1 375	3 846	3 868	1 265	968	3 619	3 691	102 400	103 162	205 562	1 461	230
De Provincie	8 500	8 061	26 211	26 585	8 677	7 525	26 402	26 951	654 209	671 012	1 325 221	9 630	1 538

## PROVINCIE WEST-VLAANDEREN

Gemeenten en arrondissementen	Opnemingen				Afvoeringen				Bevolking op 31 december 1976			Huwe- lijken	Echt- schei- dingen
	Geboorten		Immigraties		Sterfgevallen		Emigraties		M	V	Totaal		
	M	V	M	V	M	V	M	V					
<b>ARRONDISSEMENT BRUGGE</b>													
Aartrijke	27	31	67	73	24	27	73	59	2 158	2 123	4 281	26	1
Beernem	40	41	140	133	57	26	85	83	3 268	2 856	6 124	44	3
Blankenberge	79	70	367	373	96	78	287	287	6 815	7 627	14 442	110	23
Brugge	748	758	1 759	1 706	642	682	2 036	1 978	57 737	61 614	119 351	881	151
Damme	7	1	28	27	9	12	30	31	491	494	985	7	-
Hertsberge	7	6	37	39	6	2	23	20	617	599	1 216	16	1
Houtave	8	4	10	9	-	-	14	7	253	226	479	3	-
Jabbeke	24	14	61	68	14	19	73	54	1 786	1 676	3 462	22	3
Knokke-Heist	143	162	585	644	187	154	514	543	13 842	14 986	28 828	218	36
Loppem	29	21	110	131	24	14	71	70	1 940	1 956	3 896	19	1
Meetkerke	1	2	4	5	2	3	6	8	223	200	423	7	-
Moerkerke	18	16	53	59	16	22	49	67	1 780	1 656	3 436	30	1
Nieuwmunster	-	2	7	8	-	2	15	19	204	185	389	2	-
Oedelem	44	31	68	57	26	23	57	65	2 620	2 483	5 103	44	4
Oostkamp	85	92	497	528	80	63	178	176	5 473	5 531	11 004	57	8
Oostkerke	3	3	14	13	4	5	19	19	384	386	770	7	-
Ruddervoorde	36	30	61	72	34	16	74	79	2 549	2 464	5 013	35	4
Sijsele	19	18	72	66	20	17	49	50	2 122	2 101	4 223	24	2
Sint-Joris	4	11	24	16	9	13	30	29	975	945	1 920	15	-
Snellegem	7	8	20	23	9	4	24	24	614	621	1 235	12	1
Stalhille	8	3	15	9	9	2	16	11	379	356	735	6	1
Torhout	104	92	242	248	78	66	239	232	7 938	7 862	15 800	96	13
Varsenare	17	27	128	126	8	7	64	64	1 458	1 464	2 922	15	2
Veldegem	20	18	50	45	27	14	71	62	2 069	2 025	4 094	29	4
Waardamme	7	8	19	20	6	2	21	19	753	691	1 444	11	1
Wenduine	13	9	62	80	15	11	68	78	1 031	1 160	2 191	16	3
Zedelgem	51	51	255	261	24	26	120	114	3 333	3 245	6 578	46	10
Zerkegem	5	8	21	19	9	6	34	31	744	719	1 463	11	1
Zuienkerke	4	8	16	22	3	4	17	15	496	478	974	2	-
<b>Totaal</b>	<b>1 558</b>	<b>1 545</b>	<b>4 792</b>	<b>4 880</b>	<b>1 438</b>	<b>1 320</b>	<b>4 356</b>	<b>4 294</b>	<b>123 952</b>	<b>128 629</b>	<b>252 581</b>	<b>1 811</b>	<b>274</b>
<b>ARRONDISSEMENT DIKSMUIDE</b>													
Beerst	10	4	36	44	11	11	50	58	1 123	1 074	2 197	27	-
Diksmuide	39	38	102	107	32	38	137	125	3 422	3 431	6 853	45	12
Driekapellen	6	-	6	9	4	3	22	25	378	353	731	12	1
Handzame	25	20	43	47	12	23	69	62	1 502	1 497	2 999	29	4
Houthulst	34	17	47	51	25	21	39	38	1 801	1 751	3 552	27	1
Klerken	13	10	34	27	9	8	35	46	892	854	1 746	15	3
Koekelare	35	42	82	83	37	34	112	113	3 715	3 760	7 475	59	10
Kortemark	47	42	75	91	34	31	105	79	3 033	3 009	6 042	47	1
Leke	4	4	20	15	5	9	20	25	609	582	1 191	15	2
Lo	12	6	16	28	13	7	46	42	902	878	1 780	18	-
Merkem	7	11	22	27	16	23	23	26	1 131	1 132	2 263	23	4
Reninge	10	11	30	28	12	13	26	28	760	738	1 498	15	2
Vladslo	5	6	12	13	6	4	22	23	755	721	1 476	15	-
Woumen	18	12	48	39	24	26	44	40	1 412	1 352	2 764	20	1
Zarren-Werken	29	17	36	38	22	19	73	68	1 753	1 653	3 406	24	5
<b>Totaal</b>	<b>294</b>	<b>240</b>	<b>809</b>	<b>647</b>	<b>281</b>	<b>270</b>	<b>823</b>	<b>798</b>	<b>23 188</b>	<b>22 785</b>	<b>45 973</b>	<b>391</b>	<b>46</b>

## PROVINCIE WEST-VLAANDEREN (vervolg)

Gemeenten en arrondissementen	Opnemingen				Afvoeringen				Bevolking op 31 december 1976			Huwe- lijken	Echt- schei- dingen
	Gebcoorten		Immigraties		Sterfgevallen		Emigraties		M	V	Totaal		
	M	V	M	V	M	V	M	V					
<b>ARRONDISSEMENT IEPEL</b>													
Beselare	14	10	46	61	14	7	37	30	1 176	1 135	2 311	18	1
Boezinge	10	15	33	33	11	4	31	32	1 296	1 254	2 550	17	2
Dikkebus	7	19	29	20	8	4	14	8	796	794	1 590	3	-
Dranouter	9	8	13	5	6	1	9	11	399	390	789	5	-
Elverdinge	15	11	60	64	12	8	20	32	842	833	1 675	14	1
Geluveld	14	9	28	25	19	5	30	32	1 118	1 049	2 167	18	2
Geluwe	37	34	85	66	30	29	99	103	2 885	2 877	5 762	59	2
Ieper	149	146	322	298	115	147	352	378	10 196	11 003	21 199	166	31
Kemmel	7	6	17	21	13	5	25	18	618	605	1 223	11	1
Langemark	47	34	56	44	45	34	64	70	2 798	2 688	5 486	44	1
Loker	6	4	21	16	1	2	18	19	344	358	702	1	-
Mesen (Messines)	6	6	20	28	7	7	23	35	548	538	1 086	11	1
Nieuwkerke	9	6	21	21	14	17	21	21	840	861	1 701	11	-
Oostvleteren	12	7	18	17	11	6	17	23	678	649	1 327	12	1
Passendale	17	17	33	30	19	18	45	56	1 560	1 525	3 085	22	-
Poelkappelle	14	16	13	22	7	7	19	28	946	915	1 861	14	2
Poperinge	108	86	164	167	75	79	145	141	6 347	6 493	12 840	94	13
Proven	19	14	12	19	11	16	35	27	1 139	1 035	2 174	13	2
Reningelst	10	9	18	13	18	12	29	21	990	918	1 908	10	1
Roesbrugge-Haringe	4	10	28	25	12	7	30	26	690	689	1 379	10	-
Vlamertinge	20	21	69	68	19	19	76	81	1 943	1 862	3 805	25	1
Watou	15	14	29	24	14	12	30	35	1 119	1 059	2 178	20	3
Wervik	101	74	135	117	94	73	148	145	6 191	6 322	12 513	93	12
Westouter	7	3	24	21	12	7	25	23	643	623	1 266	8	2
Westvleteren	7	2	14	9	7	5	21	29	648	590	1 238	9	-
Wijtschate	12	16	20	30	22	17	34	33	1 117	1 114	2 231	16	1
Woesten	9	3	21	18	12	8	21	21	640	621	1 261	5	2
Wuivergem	2	2	1	3	-	1	7	7	159	161	320	2	-
Zillebeke	20	24	52	51	20	13	59	61	1 770	1 784	3 554	27	3
Zonnebeke	28	15	33	42	14	23	42	40	1 793	1 767	3 560	24	1
<b>Totaal</b>	<b>735</b>	<b>641</b>	<b>1 435</b>	<b>1 378</b>	<b>662</b>	<b>593</b>	<b>1 556</b>	<b>1 586</b>	<b>52 229</b>	<b>52 512</b>	<b>104 741</b>	<b>782</b>	<b>86</b>
<b>ARRONDISSEMENT KORTRIJK</b>													
Aalbeke	16	25	56	52	15	15	58	59	1 463	1 493	2 956	26	2
Anzegem	29	34	70	69	32	22	65	72	2 311	2 386	4 697	40	2
Avelgem	24	35	67	72	40	31	71	87	2 737	2 791	5 528	38	4
Bavikhove	28	26	108	125	14	12	37	39	1 626	1 619	3 245	27	-
Bellegem	30	17	68	69	12	10	40	44	1 900	1 870	3 770	29	2
Beveren	34	37	73	75	12	14	93	108	2 362	2 335	4 697	38	1
Bissegem	31	32	138	132	22	18	134	145	2 754	2 816	5 570	52	7
Bossuit	7	4	6	5	3	1	12	10	222	227	449	5	1
Deerlijk	89	71	171	181	58	40	163	161	5 372	5 329	10 701	100	7
Desselgem	33	24	69	72	29	10	86	87	2 274	2 223	4 497	31	5
Gullegem	57	59	122	115	57	35	110	123	4 103	4 011	8 114	65	5
Harelbeke	127	114	306	304	127	92	325	338	9 523	9 344	18 867	151	6
Heestert	14	18	29	38	23	20	19	29	1 211	1 180	2 391	16	-
Helkijn (Helchin)	5	4	8	9	5	2	21	19	445	453	898	8	-
Heule	82	60	226	276	49	47	202	232	5 089	5 155	10 244	91	8

## PROVINCIE WEST-VLAANDEREN (vervolg)

Gemeenten en arrondissementen	Opnemingen				Afvoeringen				Bevolking op 31 december 1976			Huwe- lijken	Echt- schei- dingen
	Geboorten		Immigraties		Sterfgevallen		Emigraties		M	V	Totaal		
	M	V	M	V	M	V	M	V					
<b>ARRONDISSEMENT KORTRIJK (vervolg)</b>													
Hulste	20	11	44	38	12	6	68	71	1 513	1 423	2 936	31	5
Ingoogem	15	9	37	37	5	8	39	34	1 096	1 041	2 137	23	3
Kaster	6	6	16	10	3	2	15	19	374	341	715	8	-
Kerkhove	6	4	39	35	1	8	9	9	491	469	960	6	-
Kooigem	3	4	5	7	3	4	14	11	358	383	741	1	-
Kortrijk	300	259	969	973	304	272	1 242	1 237	20 374	22 436	42 810	360	56
Kuurne	89	98	290	260	74	45	312	293	7 008	7 017	14 025	109	6
Lauwe	59	49	159	168	43	42	145	127	4 079	4 043	8 122	41	3
Lendelede	38	31	79	80	35	26	91	104	2 636	2 601	5 237	41	1
Marke	42	47	210	195	40	28	120	117	3 415	3 500	6 915	46	3
Menen	151	118	283	294	143	141	329	349	10 440	11 246	21 686	145	21
Moen	15	14	38	31	15	15	54	65	1 455	1 378	2 834	29	3
Moorsele	36	30	112	94	37	23	62	69	2 872	2 887	5 759	50	6
Otegem	13	18	46	59	10	6	27	23	1 160	1 125	2 285	9	-
Outrijve	6	4	15	12	3	8	17	14	530	510	1 040	8	2
Rekem	29	25	98	108	37	27	106	110	2 229	2 265	4 494	29	4
Rollegem	20	11	43	38	11	11	48	53	1 281	1 248	2 529	32	4
Sint-Denijs	12	9	43	48	21	9	32	49	1 260	1 252	2 512	15	1
Sint-Eloois-Vijve	11	16	50	50	7	5	52	55	1 472	1 457	2 929	24	-
Spiere (Espierres)	5	8	19	42	7	5	22	29	455	487	942	6	-
Tiegem	4	8	22	30	9	15	32	28	842	855	1 697	11	-
Vichte	38	28	83	78	16	7	59	58	1 768	1 719	3 487	23	1
Waarmaarde	2	3	8	9	1	3	14	11	303	317	620	9	-
Waregem	146	137	330	332	103	80	228	245	9 464	9 482	18 946	116	18
Wevelgem	101	108	252	272	92	85	263	255	7 170	7 351	14 521	93	6
Zwevegem	93	93	187	204	63	54	194	183	6 359	6 379	12 738	87	3
<b>Totaal</b>	<b>1 868</b>	<b>1 708</b>	<b>4 994</b>	<b>5 098</b>	<b>1 593</b>	<b>1 304</b>	<b>5 030</b>	<b>5 171</b>	<b>133 797</b>	<b>136 444</b>	<b>270 241</b>	<b>2 069</b>	<b>196</b>
<b>ARRONDISSEMENT OOSTENDE</b>													
Bekegem	7	5	18	13	5	7	21	29	481	469	950	16	-
Bredene	61	31	296	293	64	35	231	235	4 997	5 089	10 086	70	14
Eernegem	40	45	121	117	38	34	93	115	2 923	3 003	5 926	52	8
Ettelgem	3	5	18	17	10	1	19	17	590	573	1 163	5	1
Gistel	49	49	141	168	41	45	146	141	4 011	4 167	8 178	67	6
Ichtegem	34	35	80	69	34	19	67	69	3 030	2 866	5 896	41	6
Klamskerke	26	23	171	162	12	22	133	125	2 091	2 181	4 272	31	7
Leffinge	12	8	27	28	6	11	35	46	1 084	1 025	2 109	11	1
Middelkerke	25	34	247	245	31	28	226	251	2 285	2 453	4 738	45	5
Oostende	385	390	1 427	1 416	466	456	1 562	1 417	34 319	37 127	71 446	520	135
Oudenburg	31	26	104	115	13	24	89	84	1 985	2 014	3 999	28	6
Roksom	9	9	28	28	4	5	17	17	656	604	1 260	9	1
Snaaskerke	2	1	28	21	4	5	35	25	483	503	986	11	3
Spermalie	8	8	20	28	11	14	36	37	942	873	1 815	18	1
Vissegem	7	11	46	67	12	8	45	64	766	748	1 514	16	1
Westende	26	21	228	222	22	17	160	148	2 585	2 618	5 203	35	8
Westkerke	11	8	34	37	6	4	35	26	868	821	1 689	7	3
Wilskerke	2	2	11	13	2	-	12	17	276	247	523	6	-
<b>Totaal</b>	<b>738</b>	<b>711</b>	<b>3 046</b>	<b>3 059</b>	<b>781</b>	<b>735</b>	<b>2 962</b>	<b>2 863</b>	<b>64 372</b>	<b>67 381</b>	<b>131 753</b>	<b>989</b>	<b>206</b>

## PROVINCIE WEST-VLAANDEREN (vervolg)

Gemeenten en arrondissementen	Opnemingen				Afvoeringen				Bevolking op 31 december 1976			Huwe- lijken	Echt- schei- dingen
	Geboorten		Immigraties		Sterfgevallen		Emigraties		M	V	Totaal		
	M	V	M	V	M	V	M	V					
<b>ARRONDISSEMENT ROESELARE</b>													
Ardoosie	51	38	86	89	47	48	111	91	3 579	3 588	7 167	47	6
Dadizele	33	25	123	124	23	17	98	56	1 879	1 836	3 715	27	3
Gits	24	26	58	59	10	20	68	62	1 753	1 778	3 531	24	5
Hooglede	34	31	55	43	29	22	69	72	2 652	2 494	5 146	47	4
IngeImunster	58	78	162	173	56	50	114	148	5 100	5 187	10 287	68	11
Izegem	179	167	309	295	142	135	338	345	11 589	11 988	23 577	158	18
Kachtem	12	12	28	37	23	20	31	37	1 309	1 297	2 606	22	1
Ledegem	21	24	38	43	38	20	89	91	2 073	2 029	4 102	35	1
Lichtervelde	36	38	140	131	34	39	116	99	3 782	3 832	7 614	64	11
Moorslede	47	38	108	106	37	44	95	103	3 489	3 392	6 881	54	2
Oekene	7	8	17	20	10	8	20	26	581	567	1 148	8	-
Oostnieuwkerke	15	15	142	116	16	18	56	51	1 858	1 794	3 652	35	1
Roeselare	305	254	544	530	215	176	981	930	19 306	19 851	39 157	314	41
Rollegem-Kapelle	11	4	24	21	3	8	22	27	699	724	1 423	15	3
Rumbeke	68	56	530	502	67	40	158	157	5 584	5 358	10 942	83	7
Sint-Eloois-Winkel	21	29	32	42	10	10	40	48	1 786	1 749	3 535	23	4
Staden	36	37	61	66	25	25	58	68	2 757	2 738	5 495	49	2
Westrozebeke	13	15	27	37	16	17	47	41	1 014	1 037	2 051	17	1
<b>Totaal</b>	<b>971</b>	<b>895</b>	<b>2 484</b>	<b>2 434</b>	<b>801</b>	<b>717</b>	<b>2 451</b>	<b>2 452</b>	<b>70 790</b>	<b>71 239</b>	<b>142 029</b>	<b>1 090</b>	<b>121</b>
<b>ARRONDISSEMENT TIELT</b>													
Aarsele	22	16	44	40	19	9	31	43	1 557	1 490	3 047	22	3
Dentergem	16	21	24	27	16	12	33	42	1 293	1 326	2 619	24	-
Egem	13	17	16	17	6	8	14	19	713	680	1 393	12	1
Kanegem	12	7	10	9	9	5	24	20	546	520	1 066	7	-
Kooiskamp	10	10	24	25	11	9	23	31	1 050	1 058	2 108	20	3
Markegem	1	7	6	9	6	2	9	15	361	365	726	10	1
Meulebeke	63	67	127	128	51	51	121	126	5 298	5 251	10 549	87	5
Oeselgem	8	5	16	16	13	3	11	16	613	591	1 204	5	-
Coigem	27	20	42	34	14	5	45	39	1 395	1 393	2 788	29	2
Oostrozebeke	48	47	80	74	52	27	82	80	3 419	3 212	6 631	60	7
Fittem	27	38	65	75	29	21	81	95	2 419	2 428	4 847	47	3
Ruiselede	18	32	53	53	26	20	44	51	2 509	2 510	5 019	29	6
Schuijferskapelle	6	4	16	14	8	3	13	16	491	478	969	8	-
Sint-Baafs-Vijve	20	13	44	35	9	9	41	47	1 173	1 117	2 290	22	-
Tielt	88	72	120	151	90	60	206	201	6 853	7 119	13 972	108	12
Wakken	20	21	53	59	27	19	34	24	1 279	1 333	2 612	13	-
Wielshbeke	17	27	48	49	12	11	53	51	1 588	1 510	3 098	31	1
Wingene	59	35	71	82	39	35	84	73	3 632	3 583	7 215	46	2
Zwevezele	26	27	47	53	22	31	81	80	2 612	2 521	5 133	46	-
<b>Totaal</b>	<b>501</b>	<b>486</b>	<b>906</b>	<b>950</b>	<b>459</b>	<b>340</b>	<b>1 030</b>	<b>1 069</b>	<b>38 801</b>	<b>38 485</b>	<b>77 286</b>	<b>626</b>	<b>46</b>

## PROVINCIE WEST-VLAANDEREN (vervolg)

Gemeenten en arrondissementen	Opnemingen				Afvoeringen				Bevolking op 31 december 1976			Huwe- lijken	Echt- schei- dingen	
	Geboorten		Immigraties		Sterfgevallen		Emigraties		M	V	Totaal			
	M	V	M	V	M	V	M	V						
<b>ARRONDISSEMENT VEURNE</b>														
Adinkerke	16	6	62	65	16	10	69	60	1 322	1 313	2 635	22	3	
Alveringem	14	5	32	34	15	20	28	29	1 174	1 115	2 289	16	3	
Beauvoorde	7	3	8	4	5	3	23	23	370	390	760	14	1	
De Panne	40	41	223	239	57	51	224	214	3 310	3 777	7 087	55	8	
Houtem	4	5	11	7	6	8	16	16	484	459	943	7	3	
Koksijde	53	38	336	355	39	39	298	315	3 809	4 142	7 951	62	2	
Leisele	11	4	25	28	12	11	23	26	822	836	1 658	15	3	
Nieuwpoort	40	49	202	239	38	42	250	304	3 820	4 133	7 953	67	11	
Oostduinkerke	39	28	170	158	27	17	137	154	2 417	2 408	4 825	28	9	
Pervijze	9	10	21	20	6	6	34	29	824	830	1 654	16	5	
Stavele	3	8	14	14	18	12	37	33	753	794	1 547	12	1	
Veurne	50	60	170	153	67	61	150	139	4 632	4 869	9 501	64	11	
<b>Totaal</b>	<b>288</b>	<b>267</b>	<b>1 274</b>	<b>1 318</b>	<b>306</b>	<b>280</b>	<b>1 287</b>	<b>1 342</b>	<b>23 737</b>	<b>25 066</b>	<b>48 803</b>	<b>378</b>	<b>60</b>	
<b>SAMENVATTING</b>														
Arr. Brugge	1 558	1 545	4 792	4 880	1 438	1 320	4 356	4 294	123 952	128 629	252 581	1 811	274	
Arr. Diksmuide	294	240	609	647	261	270	823	798	23 188	22 785	45 973	391	46	
Arr. Ieper	735	641	1 435	1 378	662	593	1 556	1 586	52 229	52 512	104 741	782	86	
Arr. Kortrijk	1 866	1 708	4 994	5 098	1 593	1 304	5 030	5 171	133 797	136 444	270 241	2 069	196	
Arr. Oostende	738	711	3 045	3 059	781	735	2 962	2 863	64 372	67 381	131 753	988	206	
Arr. Roeselare	971	895	2 484	2 434	801	717	2 451	2 452	70 790	71 239	142 029	1 090	121	
Arr. Tielt	501	486	906	950	459	340	1 030	1 069	38 801	38 485	77 286	626	46	
Arr. Veurne	286	257	1 274	1 316	306	280	1 287	1 342	23 737	25 066	48 803	378	60	
<b>De Provincie</b>	<b>6 949</b>	<b>6 483</b>	<b>19 539</b>	<b>19 762</b>	<b>6 301</b>	<b>5 559</b>	<b>19 495</b>	<b>19 575</b>	<b>530 886</b>	<b>542 541</b>	<b>1 073 407</b>	<b>8 135</b>	<b>1 035</b>	



## ALGEMENE SAMENVATTING

Provincies, Rijk en gewesten	Opnemingen				Afvoeringen				Bevolking op 31 december 1976			Huwe- lijken	Echt- schei- dingen
	Geboorten		Immigraties		Sterfgevallen		Emigraties		M	V	Totaal		
	M	V	M	V	M	V	M	V					
Antwerpen	9 407	8 795	42 056	41 856	9 125	8 025	40 896	40 562	771 841	790 934	1 562 775	11 392	1 945
Brabant	13 201	12 702	91 204	89 014	13 736	13 394	88 865	87 046	1 072 979	1 150 189	2 223 168	14 220	3 568
Henegouwen	8 068	7 727	43 192	43 098	9 583	8 702	43 849	43 494	639 022	679 281	1 318 303	9 762	2 080
Luik	6 328	5 964	32 040	31 792	7 378	7 119	32 963	31 420	490 298	526 212	1 016 510	7 197	1 566
Limburg	5 325	5 007	15 204	14 455	3 016	2 269	14 388	13 767	351 045	341 082	692 127	5 946	429
Luxemburg	1 464	1 378	5 925	5 884	1 557	1 405	5 744	5 841	108 024	111 722	219 746	1 762	194
Namen	2 638	2 475	12 956	13 137	2 861	2 533	12 140	12 069	190 181	201 864	392 045	3 049	560
Oost- Vlaanderen	8 500	8 061	26 211	26 585	8 677	7 525	26 402	26 951	654 209	671 012	1 325 221	9 630	1 538
West- Vlaanderen	6 949	6 483	19 539	19 762	6 301	5 559	19 495	19 575	530 866	542 541	1 073 407	8 135	1 035
<b>Het Rijk</b>	<b>61 880</b>	<b>58 592</b>	<b>288 327</b>	<b>286 583</b>	<b>62 234</b>	<b>58 531</b>	<b>284 742</b>	<b>280 725</b>	<b>4 808 465</b>	<b>5 014 837</b>	<b>9 823 302</b>	<b>71 093</b>	<b>12 926</b>
Brussel gewest	6 194	6 015	51 641	49 592	6 820	7 459	54 785	53 113	490 066	551 986	1 042 052	6 521	2 395
Vlaams gewest	35 603	33 444	130 640	130 090	32 413	27 853	126 473	126 014	2 759 486	2 806 505	5 565 991	41 165	5 788
WaaIs gewest	20 083	19 133	106 046	105 901	23 001	21 219	103 484	101 598	1 558 913	1 656 346	3 215 259	23 407	4 742
waarvan :													
<i>Duits taalgebied</i>	418	342	1 358	1 371	365	352	1 205	1 193	31 788	32 889	64 677	473	55



BEREKENING VAN DE BEVOLKINGSCIJFERS NA FUSIE  
VAN DE GEMEENTEN OP 1.1.1977

Tabel 1.- BEVOLKING VAN DE ARRONDISSEMENTEN EN PROVINCIES VOOR EN NA DE FUSIES (op 1.1.1977)

Arrondissementen, provincies en gewesten	Vóór de fusies 31.12.1976	Wijzigingen	Na de fusies 1.1.1977
Antwerpen	929 237	-	929 237
Mechelen	286 350	+ 4 654	291 004
Turnhout	347 188	-	347 188
<i>Provincia Antwerpen :</i>	<b>1 562 775</b>	<b>+ 4 654</b>	<b>1 567 429</b>
Brussel-Hoofdstad	1 042 052	-	1 042 052
Halle-Vilvoorde	507 030	- 4 654	502 376
Leuven	405 431	-	405 431
Nijvel	268 655	- 580	268 075
<i>Provincia Brabant :</i>	<b>2 223 188</b>	<b>- 5 234</b>	<b>2 217 954</b>
Aat	74 374	+ 3 564	77 938
Charleroi	453 892	- 1 951	451 941
Bergen	263 060	- 2 101	260 959
Moeskroen	73 181	-	73 181
Zinnik	165 376	+ 1 283	166 659
Thuin	138 576	+ 2 659	141 235
Doornik	149 844	- 3 985	145 859
<i>Provincia Henegouwen :</i>	<b>1 318 303</b>	<b>- 531</b>	<b>1 317 772</b>
Hoei	95 285	- 7 683	87 602
Luik	617 034	+ 1 531	618 565
Verviers	244 615	- 470	244 145
Borgworm	59 576	+ 349	59 925
<i>Provincia Luik :</i>	<b>1 016 510</b>	<b>- 6 273</b>	<b>1 010 237</b>
Hasselt	341 663	- 451	341 212
Maaseik	178 407	+ 5	178 412
Tongeren	172 057	+ 446	172 503
<i>Provincia Limburg :</i>	<b>692 127</b>	<b>-</b>	<b>692 127</b>
Aarlen	49 541	- 856	48 685
Bastenaken	34 419	+ 1 265	35 684
Marche-en-Famenne	40 282	- 104	40 178
Neufchâteau	52 710	- 1 153	51 557
Virton	42 794	+ 1 361	44 155
<i>Provincia Luxemburg :</i>	<b>219 748</b>	<b>+ 513</b>	<b>220 261</b>
Dinant	85 392	+ 2 103	87 495
Namen	246 593	+ 8 494	255 087
Philippeville	60 060	- 3 726	56 334
<i>Provincia Namen :</i>	<b>392 045</b>	<b>+ 6 871</b>	<b>398 916</b>
Aalst	264 451	- 638	263 813
Dendermonde	178 106	+ 39	178 145
Eeklo	87 695	- 8 283	79 412
Gent	477 499	+ 8 283	485 782
Oudenaarde	111 908	+ 639	112 547
Sint-Niklaas	205 562	- 39	205 523
<i>Provincia Oost-Vlaanderen :</i>	<b>1 325 221</b>	<b>+ 1</b>	<b>1 325 222</b>
Brugge	252 581	- 1 318	251 263
Diksmuide	45 973	+ 1 654	47 627
Ieper	104 741	-	104 741
Kortrijk	270 241	- 1	270 240
Oostende	131 753	+ 1 219	132 972
Roeselare	142 029	- 7 167	134 862
Tielt	77 286	+ 7 167	84 453
Veurne	48 803	- 1 555	47 248
<i>Provincia West-Vlaanderen :</i>	<b>1 073 407</b>	<b>- 1</b>	<b>1 073 406</b>
<i>Het Rijk</i>	<b>9 823 302</b>	<b>0</b>	<b>9 823 302</b>
Brussels gewest	1 042 052	0	1 042 052
Vlaams gewest	5 565 991	0	5 565 991
Waals gewest (1)	3 215 259	0	3 215 259

(1) De 25 gemeenten van het Duits taalgebied inbegrepen.

Tabel 2.- VERANDERINGEN IN DE BEVOLKINGSCIJFERS VAN ARRONDISSEMENTEN EN PROVINCIES INGEVOLGE DE FUSIES VAN DE GEMEENTEN  
(K.B. 17.09.1975 - Wet van 30.10.1975)

Betrokken arrondissementen	Toename			Afname			Saldo
	Gemeenten of gemeenteden	Oud arrondissement	Bevolking	Gemeenten of gemeenteden	Nieuw arrondissement	Bevolking	
Antwerpen	-	-	-	-	-	-	-
Mechelen	Muizen	Halle-Vilvoorde	4 654	-	-	-	+ 4 654
Turnhout	-	-	-	-	-	-	-
Prov. Antwerpen	van : Prov. Brabant		4 654	-	-	-	+ 4 654
Brussel- Hoofdstad	-	-	-	-	-	-	-
Halle-Vilvoorde	-	-	-	Muizen	Mechelen	4 654	- 4 654
Leuven	-	-	-	-	-	-	-
Nijvel	-	-	-	Noville-sur- Méhaigne	Namen	580	- 580
Prov. Brabant	-	-	-	naar : Prov. Antwerpen Prov. Namen		4 654 580	- 5 234
Aat	Cambrom-Casteau Blaton Ligne Montroeuil-au-Bois	Bergen Doornik Doornik Doornik	416 4 066 899 450	Fouleng Gondregnies Hellebecq Blicquy Tourpes	Zinnik Zinnik Zinnik Doornik Doornik	124 125 588 728 702	+ 3 564
			5 831			2 267	
Charleroi	-	-	-	Boignée  Deel van Familleureux	Namen  Zinnik	531  1 420	- 1 951
						1 951	
Bergen	Villers-Saint- Ghislain Deel van Casteau  Deel van Ville-sur-Haine	Zinnik Zinnik Zinnik	594 712 302	Cambrom-Casteau  Chaussée-N-D- Louvignies Neufvilles	Aat  Zinnik Zinnik	416  770 2 523	- 2 101
			1 608			3 709	
Moeskroen	-	-	-	-	-	-	-
Zinnik	Fouleng Gondregnies Hellebecq  Deel van Familleureux Chaussée-N-D- Louvignies Neufvilles Haine-Saint- Pierre	Aat Aat Aat  Charleroi Bergen Bergen Thuin	124 125 588  1 420 770 2 523 7 314	Villers-St- Ghislain Deel van Casteau Deel van Ville- sur-Haine Bray  Estinnes-au-Val Péronnes Vellereille-le- Sec	Bergen Bergen Bergen Thuin  Thuin Thuin Thuin	594 712 302 2 994  1 272 5 523 184	+ 1 283
			12 864			11 581	

Tabel 2.- (vervolg)

Betrokken arrondissementen	Toename			Afname			Saldo
	Gemeenten of gemeenteden	Oud arrondissement	Bevolking	Gemeenten of gemeenteden	Nieuw arrondissement	Bevolking	
Thuin	Bray Estinnes-au-Val Péronnes Vellereille-la-Sec	Zinnik Zinnik Zinnik Zinnik	2 994 1 272 5 523 184 <hr/> 9 973	Haine-Saint-Pierre	Zinnik	7 314	+ 2 659
Doornik	Blicquy Tourpes	Aat Aat	728 702 <hr/> 1 430	Blaton Ligne Montroeuil-au-Bois	Aat Aat Aat	4 066 899 450 <hr/> 5 415	- 3 985
<i>Provincie Henegouwen</i>	-	-	-	<i>naar: Provincie Namen</i>		531	- 531
Hoei	deel van Anthisnes Engis deel van Esneux deel van Harre My	Luik Luik Luik Marche-en- Famenne Marche-en- Famenne	1 416 3 564 107 4 405 <hr/> 5 496	Ernonheid Harzé Neuville-en-Condroz deel van Ehein Poulseur Lorcé Aineffe deel van Hermalle- sous-Huy Seilles deel van Landenne deel van Héron	Luik Luik Luik Luik Luik Verviers Borgworm Borgworm Namen Namen Namen	150 1 055 3 060 78 1 786 271 167 192 4 744 1 676 0 <hr/> 13 179	- 7 683
Luik	Ernonheid Harzé Neuville-en- Condroz Poulseur deel van Ehein Neufchâteau deel van Fexhe-le- Haut-Clocher	Hoei Hoei Hoei Hoei Hoei Verviers Borgworm	150 1 055 3 060 1 786 78 479 10 <hr/> 6 618	deel van Anthisnes deel van Esneux Engis	Hoei Hoei Hoei	1 416 107 3 564 <hr/> 5 087	+ 1 531
Verviers	Lorcé deel van Arbrefontaine	Hoei Bastenaken	271 265 <hr/> 536	Neufchâteau deel van Lierneux deel van Bra	Luik Bastenaken Marche-en- Famenne	479 504 23 <hr/> 1 006	- 470
Borgworm	deel van Hermalle- sous-Huy Aineffe	Hoei Hoei	192 167 <hr/> 359	deel van Fexhe- le-Haut-Clocher	Luik	10	+ 349
<i>Provincie Luik</i>	<i>van: Provincie Luxemburg</i>		674	<i>naar: Provincie Namen Provincie Luxemburg</i>		6 420 527	- 6 273

Tabel 2.- (vervolg)

Betrokken arrondissementen	Toename			Afname			Saldo
	Gemeenten of gemeentedelen	Oud arrondissement	Bevolking	Gemeenten of gemeentedelen	Nieuw arrondissement	Bevolking	
Hasselt	deel van Houthalen	Maaseik	9	deel van Gelmen	Tongeren	446	- 451
				deel van Zonhoven	Maaseik	5	
				deel van Zolder	Maaseik	9	
						460	
Maaseik	deel van Zonhoven	Hasselt	5	deel van Houthalen	Hasselt	9	+ 5
	deel van Zolder	Hasselt	9				
			14				
Tongeren	deel van Gelmen	Hasselt	446	-	-	-	+ 446
<i>Provincie Limburg</i>	-	-	-	-	-	-	-
Aarlen	-	-	-	Meix-le-Tige	Virton	369	- 856
				deel van Hachy	Virton	487	
						856	
Bastenaken	deel van Lierneux	Verviers	504	deel van Arbrefontaine	Verviers	265	+ 1 265
	Juseret	Neufchâteau	613	deel van Flamierge	Marche-en-F.	32	
	Lavacherie	Neufchâteau	445				
			1 562			297	
Marche-en-Famenna	deel van Bra	Verviers	23	deel van Harre	Hoei	4	- 104
	deel van Flamierge	Bastenaken	32	My	Hoei	405	
	deel van Baillonville	Dinant	21	deel van Humain	Dinant	318	
	deel van Noiseux	Dinant	0	deel van Grandhan	Dinant	2	
	Fronville	Dinant	429	Grupont	Neufchâteau	198	
	Ambly	Dinant	318				
			823			327	
Neufchâteau	Grupont	Marche-en-F.	198	Juseret	Bastenaken	613	- 1 153
	deel van Alle	Dinant	3	Lavacherie	Bastenaken	445	
	Bure	Dinant	571	deel van Anlier	Virton	190	
	deel van Resteigne	Dinant	395	Suxy	Virton	315	
			1 167	Sugny	Dinant	757	
						2 320	
Virton	Meix-le-Tige	Aarlen	369	-	-	-	+ 1 361
	deel van Hachy	Aarlen	487				
	deel van Anlier	Neufchâteau	190				
	Suxy	Neufchâteau	315				
			1 361				
<i>Provincie Luxemburg</i>	van : <i>Provincie Luik</i> <i>Provincie Namen</i>		527 1 737	naar : <i>Provincie Luik</i> <i>Provincie Namen</i>		674 1 077	+ 513

Tabel 2.- (vervolg)

Betrokken arrondissementen	Toename			Afname			Saldo
	Gemeenten of gemeentedelen	Oud arrondissement	Bevolking	Gemeenten of gemeentedelen	Nieuw arrondissement	Bevolking	
Dinant	deel van Humain deel van Grandhan Sugny Denée Sosoye Anthée Agimont Hermeton-sur-Meuse Serville	Marche-en-F. Marche-en-F. Neufchâteau Namen Namen Philippeville Philippeville Philippeville Philippeville	318 2 757 726 472 361 1 033 478 131	deel van Baillonville deel van Noiseux Fronville Ambly deel van Alle Bure deel van Resteigne Rivière	Marche-en-F. Marche-en-F. Marche-en-F. Marche-en-F. Neufchâteau Neufchâteau Neufchâteau Namen	21 0 429 318 3 571 395 438	+ 2 103
			4 278			2 175	
Namen	Noville-sur-Mehaigne Boignée deel van Héron Seilles deel van Landenne Rivière Biesmerée deel van Oret Stave	Nijvel Charleroi Hoei Hoei Hoei Dinant Philippeville Philippeville Philippeville	580 531 0 4 744 1 676 438 618 472 633	Denée Sosoye	Dinant Dinant	726 472 1 198	+ 8 494
Philippeville	-	-	-	Biesmerée deel van Oret Stave Anthée Agimont Hermeton-sur-Meuse Serville	Namen Namen Namen Dinant Dinant Dinant Dinant	618 472 633 361 1 033 478 131	- 3 726
						3 726	
<i>Provincie Namen</i>	<i>van :</i> <i>Provincie Brabant</i> <i>Provincie Henegouwen</i> <i>Provincie Luik</i> <i>Provincie Luxemburg</i>		580 531 8 420 1 077	<i>naar :</i> <i>Provincie Luxemburg</i>		1 737	+ 8 871



Tabel 2.- (vervolg)

Betrokken arrondissementen	Toename			Afname			Saldo
	Gemeenten of gemeenteden	Oud arrondissement	Bevolking	Gemeenten of gemeenteden	Nieuw arrondissement	Bevolking	
Aalst	-	-	-	deel van Zottegem	Oudenaarde	638	- 638
Dendermonde	1e deel van Lokeren 2e deel van Lokeren	Sint-Niklaas  Sint-Niklaas	27  12	-	-	-	+ 39
Eeklo	-	-	-	Ertvelde	Gent	8 283	- 8 283
Gent	Ertvelde	Eeklo	8 283	-	-	-	+ 8 283
Oudenaarde	deel van Kerkhove (Avelgem) deel van Zottegem	Kortrijk  Aalst	6  638 <hr/> 644	deel van Kluisbergen	Kortrijk	5	+ 639
Sint-Niklaas	-	-	-	1e deel van Lokeren 2e deel van Lokeren	Dendermonde Dendermonde	27 12	- 39
<i>Provincie Oost-Vlaanderen</i>	<i>van : Provincie West-Vlaanderen</i>		1			-	+ 1
Brugge	deel van Ichtegem	Oostende	877	Wenduine deel van Nieuwmunster	Oostende Oostende	2 191 4 <hr/> 2 195	- 1 318
Diksmuide	Pervijse	Veurne	1 654	-	-	-	+ 1 654
Ieper	-	-	-	-	-	-	-
Kortrijk	deel van Kluisbergen	Oudenaarde	5	deel van Kerkhove	Oudenaarde	6	- 1
Oostende	Wenduine deel van Nieuwmunster	Brugge Brugge	2 191 4 <hr/> 2 195	deel van Ichtegem deel van Westende	Brugge Veurne	877 99 <hr/> 976	+ 1 219
Roeselare	-	-	-	Ardoosie	Tielt	7 167	- 7 167
Tielt	Ardoosie	Roeselare	7 167	-	-	-	+ 7 167
Veurne	deel van Westende	Oostende	99	Pervijse	Diksmuide	1 654	- 1 555
<i>Provincie West-Vlaanderen</i>				<i>naar : Provincie Oost-Vlaanderen</i>		1	- 1

