

# BEVOLKINGS - STATISTIEKEN

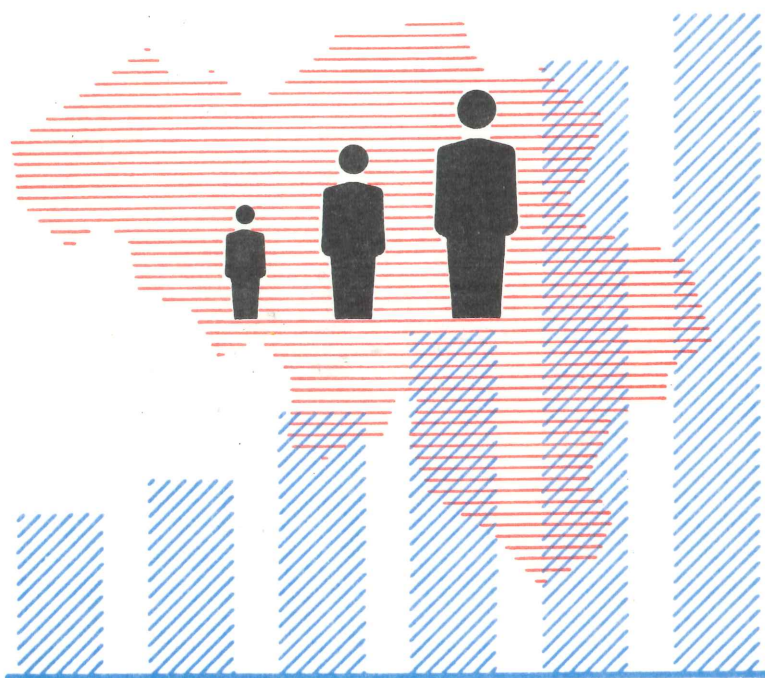

LOOP VAN DE BEVOLKING  
DER GEMEENTEN IN 1974

**1975**

Nr. 2

**NATIONAAL INSTITUUT VOOR DE STATISTIEK**

KONINKRIJK BELGIË

MINISTERIE VAN ECONOMISCHE ZAKEN



Erratum

BEVOLKINGSSTATISTIEKEN Nr 2 - 1975

Blz. 11.- Gelieve de inlichtingen als volgt te lezen voor de vier volgende gemeenten :

PROVINCIE BRABANT (vervolg)

Gemeenten en arrondissementen	Opnemingen				Afvoeringen				Bevolking op 31 december 1974			Huwe- lijken	Echt- schei- dingen
	Geboorten		Immigraties		Sterfgevallen		Emigraties		M	V	Totaal		
	M	V	M	V	M	V	M	V					
Saintes	25	11	107	90	27	8	90	89	1 373	1 445	2 818	28	2
St. Géry	4	3	7	11	3	1	8	10	175	192	367	4	-
St. Jean-Geest	-	2	22	15	3	3	6	8	291	298	589	2	-
St. Remy-Geest	2	1	9	11	3	2	12	5	151	152	303	-	1



# BEVOLKINGS - STATISTIEKEN

LOOP VAN DE BEVOLKING  
DER GEMEENTEN IN 1974

# 1975

Nr. 2

Abonnement : België : 130 F per jaar  
Buitenland : 160 F per jaar

Dit nummer : België : 45 F  
Buitenland : 55 F

Dit tijdschrift is verkrijgbaar bij het **NATIONAAL INSTITUUT VOOR DE STATISTIEK**  
Leuvenseweg 44 - 1000 Brussel  
Rekening nr 000 - 0082826 - 85



## LOOP DER BEVOLKING VAN DE GEMEENTEN

---

In deze brochure worden gegeven, enerzijds, het aantal inwoners van gewoon verblijf van iedere Belgische gemeente op 31 december en, anderzijds, de gegevens betreffende de natuurlijke loop en de migratiebeweging die zijn waargenomen tijdens het beschouwde jaar.

Om het aantal inwoners van gewoon verblijf (werkelijke bevolking) van een gemeente vast te stellen, wordt uitgegaan van het cijfer van de jongste algemene volkstelling, die plaatsgreep op 31 december 1970.

Om de bevolking op 31 december van de opeenvolgende jaren te berekenen, voegt men bij het op de voorgaande 31<sup>ste</sup> december bekomen bevolkingscijfer, de geboorten en immigraties (opnemingen in de bevolkings- en vreemdelingenregisters) en men trekt er de sterfgevallen en emigraties (afvoeringen van de bevolkings- en vreemdelingenregisters) af.

De inlichtingen betreffende deze demografische feiten worden geput uit de bevolkings- en vreemdelingenregisters.

De cijfers aangaande de huwelijken en echtscheidingen stammen uit de registers van de burgerlijke stand : ze zijn voorlopig en bijgevolg benaderend.

Vermits de werkelijke bevolking, waarop de statistieken van de loop van de bevolking betrekking hebben, uitsluitend de personen omvat die hun gewone verblijfplaats op het grondgebied van de gemeente hebben, worden de geboorten en sterfgevallen hier slechts in rekening gebracht indien de moeder van de pasgeborene of indien de overledene behoort tot de werkelijke bevolking van de gemeente.

De doodgeborenen en andere levenloos bij de burgerlijke stand aangegeven kinderen zijn in deze statistieken niet opgenomen.





## PROVINCIE ANTWERPEN

Gemeenten en arrondissementen	Opnemingen				Afvoeringen				Bevolking op 31 december 1974			Huwe- lijken	Echt- schei- dingen	
	Geboorten		Immigraties		Sterfgevallen		Emigraties		M	V	Totaal			
	M	V	M	V	M	V	M	V						
ARRONDISSEMENT ANTWERPEN														
Aartselaar	70	79	413	443	34	31	170	151	4 618	4 551	9 169	51	2	
Antwerpen	1 071	1 005	7 154	6 461	1 488	1 390	8 504	8 259	102 122	111 182	213 304	1 414	441	
Berchem	277	286	2 015	2 191	332	337	2 115	2 229	23 070	26 000	49 070	335	94	
Boechout	55	43	286	291	55	51	236	262	4 362	4 215	8 577	63	5	
Boom	75	80	210	240	120	99	331	355	7 815	8 056	15 871	85	18	
Borgerhout	259	258	2 170	2 010	315	316	2 176	2 237	22 631	24 589	47 220	330	97	
Borsbeek	60	48	369	341	31	22	272	260	3 666	3 652	7 318	50	5	
Brasschaat	155	156	969	957	136	147	782	797	14 853	15 056	29 909	234	77	
Brecht	79	53	267	302	51	60	169	194	4 435	4 885	9 320	64	5	
Broechem	22	18	74	73	25	8	79	90	1 597	1 581	3 178	28	1	
Burcht	37	34	206	183	41	39	152	156	3 370	3 401	6 771	55	4	
Deurne	460	412	2 700	2 872	513	451	2 836	2 927	38 509	42 001	80 510	549	110	
Edegem	144	93	705	716	99	60	600	611	10 471	10 808	21 279	159	22	
Ekeren	185	172	1 123	1 111	153	144	828	829	14 851	15 061	29 912	223	27	
Emblem	15	11	72	73	18	6	66	59	1 342	1 281	2 623	18	4	
Essen	82	64	166	176	63	67	175	143	5 722	5 561	11 283	91	5	
Halle	40	24	282	284	21	20	82	94	2 068	2 070	4 158	24	2	
Hemiksem	45	61	273	276	71	64	242	235	5 129	5 128	10 257	74	6	
Hoboken	171	170	917	867	235	187	889	920	16 892	17 501	34 393	269	54	
Hoevenen	25	37	346	336	26	16	118	111	2 177	2 115	4 292	24	6	
Hove	43	34	235	244	27	19	187	206	3 321	3 356	6 677	70	8	
Kalmthout	97	81	376	349	91	56	276	319	6 773	6 665	13 438	108	4	
Kapellen	69	67	514	500	61	73	467	412	6 908	6 941	13 849	95	6	
Kontich	92	79	555	519	82	65	299	308	7 793	7 797	15 590	92	14	
Lint	35	31	141	142	21	32	103	103	2 386	2 420	4 806	37	5	
Loenhout	16	27	14	31	9	7	38	53	1 532	1 419	2 951	43	2	
Massenhoven	6	6	27	23	4	3	23	19	436	437	873	3	-	
Merksem	259	239	1 542	1 496	242	203	1 344	1 345	19 772	20 989	40 761	313	59	
Mortsel	156	162	833	830	152	130	957	932	13 521	14 271	27 792	219	37	
Niel	37	36	163	156	72	73	210	206	4 524	4 614	9 138	61	12	
Oelegem	17	17	138	140	16	8	54	65	1 603	1 538	3 141	21	1	
Oostmalle	30	29	99	92	21	23	64	52	2 085	2 125	4 210	34	6	
Pulderbos	10	13	85	71	12	10	24	30	861	868	1 729	18	-	
Pulle	11	12	48	53	5	6	49	39	905	891	1 796	12	2	
Ranst	24	32	134	128	17	13	111	101	2 109	2 020	4 129	32	2	
Reet	48	33	154	171	14	24	90	125	2 466	2 439	4 905	42	2	
Rumst	27	25	99	92	38	22	102	112	2 745	2 770	5 515	41	3	
Schelle	46	40	144	124	39	25	138	123	3 495	3 388	6 883	38	5	
Schilde	43	52	432	396	34	33	249	236	4 840	4 831	9 671	74	8	
Schoten	145	173	909	930	148	134	808	835	15 249	15 661	30 910	228	35	
's Gravenwezel	30	15	213	219	24	13	130	147	2 433	2 651	5 084	24	2	
Sint-Job-in 't-Goor	32	19	201	182	16	22	120	86	2 022	1 913	3 935	24	5	
Sint-Lenaarts	42	33	79	69	26	16	62	60	2 447	2 272	4 719	32	1	
Stabroek	33	25	227	217	43	32	140	155	2 954	2 978	5 932	54	2	
Terhagen	8	10	29	36	25	10	53	48	1 368	1 373	2 741	20	2	
Viersel	10	3	31	30	7	1	31	28	446	457	903	10	1	
Vremde	3	13	70	41	7	6	63	48	810	720	1 530	17	1	
Waarloos	9	6	18	21	7	6	29	39	744	725	1 469	17	-	
Westmalle	41	31	101	117	27	35	106	113	2 581	2 513	5 094	28	2	
Wijnegem	53	41	226	259	76	51	246	240	4 206	4 301	8 507	65	10	

## PROVINCIE ANTWERPEN (vervolg)

Gemeenten en arrondissementen	Opnemingen				Afvoeringen				Bevolking op 31 december 1974			Huwe- lijken	Echt- schei- dingen
	Geboorten		Immigraties		Sterfgevallen		Emigraties		M	V	Totaal		
	M	V	M	V	M	V	M	V					
<b>ARRONDISSEMENT ANTWERPEN (vervolg)</b>													
Wilrijk	277	257	1 566	1 550	227	199	1 610	1 729	21 303	22 722	44 025	361	48
Wommelgem	62	47	366	357	49	49	282	297	4 776	4 805	9 581	69	5
Wuustwezel	67	44	181	183	34	25	182	152	4 772	4 511	9 283	72	5
Zandhoven	29	22	110	114	17	19	49	60	1 566	1 554	3 120	22	-
Zoersel	45	26	182	202	21	7	106	102	2 227	2 066	4 293	33	2
Zwijndrecht	64	78	217	266	86	82	225	231	5 019	5 105	10 124	88	9
<i>Totaal</i>	<i>5 343</i>	<i>4 962</i>	<i>31 178</i>	<i>30 553</i>	<i>5 824</i>	<i>5 047</i>	<i>29 849</i>	<i>30 075</i>	<i>452 718</i>	<i>474 800</i>	<i>927 518</i>	<i>6 657</i>	<i>1 241</i>
<b>ARRONDISSEMENT MECHELEN</b>													
Beerzel	29	26	86	84	29	25	93	94	2 650	2 514	5 164	50	7
Berlaar	55	43	139	141	52	51	146	134	4 777	4 751	9 528	70	6
Bevel	19	12	49	41	5	3	33	27	894	850	1 744	8	2
Blaasveld	15	16	50	56	16	17	81	71	1 596	1 519	3 115	27	2
Bonheiden	36	34	209	189	35	20	138	137	3 964	4 018	7 982	49	6
Booischoot	38	28	130	113	20	26	85	89	2 920	2 785	5 705	46	5
Bornem	50	67	153	153	80	62	115	128	5 553	5 386	10 939	63	6
Breendonk	19	22	79	72	18	12	46	46	1 741	1 713	3 454	25	-
Duffel	98	97	247	252	96	89	203	197	6 747	7 410	14 157	102	21
Hallaar	15	13	72	69	15	14	52	47	1 330	1 308	2 638	18	2
Heffen	3	6	28	34	6	4	22	30	825	828	1 653	9	1
Heindonk	3	3	28	22	2	3	12	13	300	274	574	9	-
Heist-op-den-berg	88	77	254	255	60	74	247	210	6 972	6 818	13 790	95	12
Hingene	13	21	68	64	22	26	93	73	1 998	1 927	3 925	26	2
Hombeek	21	10	93	100	18	16	35	38	1 814	1 821	3 635	23	3
Itegem	32	25	115	109	30	16	82	73	2 422	2 338	4 760	38	2
Kessel	39	31	133	128	26	25	96	100	2 777	2 727	5 504	55	2
Koningshooikt	17	15	90	61	18	13	67	66	1 842	1 717	3 559	26	3
Leest	15	14	48	48	11	6	22	21	1 049	997	2 046	16	1
Lier	167	143	448	470	198	193	452	530	13 551	14 245	27 796	177	38
Liezele	11	9	11	15	6	4	18	22	597	580	1 177	12	-
Lippelo	4	6	25	53	21	50	16	21	426	549	975	10	-
Mariekerke	14	10	37	40	14	17	24	31	993	970	1 963	14	1
Mechelen	421	396	1 292	1 202	438	386	1 371	1 351	31 398	33 524	64 922	427	100
Nijlen	73	80	162	131	61	36	142	153	5 455	5 145	10 600	92	6
Onze-Lieve-Vrouw-Waver	26	30	56	61	26	29	66	69	2 261	2 404	4 665	30	2
Oppuurs	6	8	27	25	7	5	30	24	831	827	1 658	8	1
Putte	37	45	148	146	34	53	125	137	3 563	3 538	7 101	62	-
Puurs	44	40	140	141	39	42	102	95	3 483	3 394	6 877	51	5
Rijmenam	18	24	106	125	13	18	84	86	2 270	2 218	4 488	30	2
Ruisbroek	16	26	70	76	22	11	64	68	2 093	2 015	4 108	28	5
Schriek	22	22	66	78	13	15	84	53	2 057	1 974	4 031	19	2
Sint-Amands	27	17	78	71	26	14	93	103	2 183	2 143	4 326	31	2
Sint-Katelijne-Waver	78	79	331	288	82	48	255	241	7 105	7 004	14 109	98	12
Tisselt	13	23	55	65	12	12	52	48	1 491	1 421	2 912	20	1
Walem	11	7	30	26	13	8	31	43	838	814	1 652	9	-
Weert	-	2	9	8	4	8	11	8	240	202	442	3	-
Wiekevorst	25	25	49	53	22	14	51	47	1 407	1 286	2 693	27	1
Willebroek	64	86	283	247	112	90	259	278	7 598	7 779	15 377	113	10
<i>Totaal</i>	<i>1 682</i>	<i>1 638</i>	<i>5 494</i>	<i>5 312</i>	<i>1 722</i>	<i>1 555</i>	<i>4 998</i>	<i>5 002</i>	<i>142 011</i>	<i>143 733</i>	<i>285 744</i>	<i>2 016</i>	<i>271</i>

## PROVINCIE ANTWERPEN (vervolg)

Gemeenten en arrondissementen	Opnemingen				Afvoeringen				Bevolking op 31 december 1974			Huwe- lijken	Echt- schei- dingen
	Geboorten		Immigraties		Sterfgevallen		Emigraties		M	V	Totaal		
	M	V	M	V	M	V	M	V					
ARRONDISSEMENT TURNHOUT													
Arendonk	68	72	94	96	45	32	106	119	5 181	5 012	10 193	86	2
Baarle-Hertog	20	8	42	55	9	4	48	72	1 072	1 032	2 104	23	-
Balen	91	93	293	272	67	48	298	302	7 778	7 349	15 127	127	7
Beerse	72	75	195	180	39	30	178	188	5 014	4 866	9 880	81	3
Bouwel	20	19	68	57	11	8	44	46	1 172	1 126	2 298	23	1
Dessel	55	48	158	135	25	26	123	118	3 979	3 803	7 782	80	-
Eindhout	16	27	43	39	10	5	42	47	1 274	1 189	2 463	25	1
Geel	225	200	412	430	139	132	474	460	15 324	14 648	29 972	229	13
Gierle	24	23	41	47	11	4	69	57	1 588	1 482	3 070	16	1
Grobbendonk	34	37	227	195	28	17	163	150	2 883	2 793	5 676	48	2
Herentals	124	146	341	396	76	67	468	518	9 057	9 351	18 408	153	16
Herenthout	58	39	125	158	33	19	79	75	3 615	3 364	6 979	65	1
Herselt	43	47	140	150	45	32	109	112	3 880	3 695	7 575	82	-
Hoogstraten	37	37	100	102	26	29	83	101	2 248	2 263	4 511	46	3
Houtvenne	11	10	36	44	6	7	16	30	758	731	1 489	18	-
Hulshout	14	25	45	50	23	6	57	48	2 037	1 979	4 016	29	1
Kasterlee	43	46	143	159	16	21	94	104	3 095	2 946	6 041	56	4
Lichtaart	25	20	127	120	13	12	85	79	2 096	1 984	4 080	41	1
Lille	35	19	53	52	15	10	47	51	2 010	1 844	3 854	50	-
Meer	16	22	47	45	12	6	51	55	1 587	1 451	3 038	29	-
Meerhout	62	43	111	105	41	41	120	107	4 332	4 180	8 512	84	5
Meerle	25	19	45	55	10	2	50	40	1 537	1 435	2 972	26	-
Merksplas	44	46	141	147	25	9	93	111	2 763	2 657	5 420	56	-
Minderhout	19	16	44	47	9	1	32	46	1 057	1 002	2 059	21	-
Mol	177	189	508	503	140	103	519	529	14 802	14 394	29 196	234	19
Morkhoven	3	13	11	9	9	4	17	22	611	622	1 233	14	-
Noorderwijk	22	28	68	61	12	9	56	55	1 788	1 683	3 471	26	2
Oevel	40	35	115	107	10	8	44	47	1 722	1 597	3 319	32	-
Olen	71	64	161	153	35	22	181	196	4 353	4 176	8 529	69	4
Olmen	12	17	41	42	12	9	59	57	1 328	1 223	2 551	25	-
Oud-Turnhout	60	68	281	286	50	21	175	194	5 104	4 946	10 050	79	9
Poederlee	15	20	34	32	9	4	24	31	911	893	1 804	26	-
Poppel	13	13	67	56	5	5	29	39	1 201	1 178	2 379	21	1
Ramsel	19	23	58	53	18	11	67	73	1 779	1 695	3 474	33	3
Ravels	35	41	39	33	17	7	83	68	2 051	1 980	4 031	30	-
Retie	42	50	81	84	22	20	92	76	3 534	3 290	6 824	49	-
Rijkevorsel	78	70	139	139	36	34	140	139	4 469	4 209	8 678	72	2
Tielen	20	18	44	53	9	10	43	46	1 460	1 382	2 842	34	1
Turnhout	262	241	659	664	193	170	781	828	18 803	19 470	38 273	281	20
Veerle	21	34	104	108	34	16	78	89	2 271	2 228	4 499	38	2
Vlimmeren	17	16	44	45	2	6	33	37	844	839	1 683	19	-
Vorselaar	43	31	74	71	32	19	79	87	2 817	2 759	5 576	39	2
Vorst	39	34	58	53	23	22	104	95	2 861	2 633	5 494	47	-
Vosselaar	79	54	176	176	31	16	133	142	4 035	3 878	7 913	64	6
Wechelderzande	17	7	60	55	2	5	41	37	1 044	942	1 986	16	-
Weelde	23	23	92	85	12	11	57	62	1 732	1 620	3 352	27	1
Westerlo	98	81	257	270	59	51	202	193	7 513	7 114	14 627	108	9
Westmeerbeek	3	5	27	39	3	1	32	38	668	693	1 361	9	2
Wortel	8	4	25	26	2	4	28	34	665	595	1 260	19	-
<b>Totaal</b>	<b>2 398</b>	<b>2 316</b>	<b>6 294</b>	<b>6 339</b>	<b>1 511</b>	<b>1 156</b>	<b>6 026</b>	<b>6 250</b>	<b>173 703</b>	<b>168 221</b>	<b>341 924</b>	<b>2 905</b>	<b>144</b>

## PROVINCIE ANTWERPEN (vervolg)

Arrondissementen	Opnemingen				Afvoeringen				Bevolking op 31 december 1974			Huwelijken	Echtscheidingen
	Geboorten		Immigraties		Sterfgevallen		Emigraties		M	V	Totaal		
	M	V	M	V	M	V	M	V					
SAMENVATTING													
Arr. Antwerpen	5 343	4 962	31 176	30 553	5 624	5 047	29 849	30 075	452 718	474 800	927 518	6 657	1 241
Arr. Mechelen	1 682	1 638	5 494	5 312	1 722	1 555	4 998	5 002	142 011	143 733	285 744	2 016	271
Arr. Turnhout	2 398	2 316	6 294	6 339	1 511	1 156	6 026	6 250	173 703	168 221	341 924	2 905	144
De Provincie	9 423	8 916	42 964	42 204	8 857	7 758	40 873	41 327	768 432	786 754	1 555 186	11 578	1 656

## PROVINCIE BRABANT

Gemeenten en arrondissementen	Opnemingen				Afvoeringen				Bevolking op 31 december 1974			Huwe- lijken	Echt- schei- dingen
	Geboorten		Immigraties		Sterfgevallen		Emigraties		M	V	Totaal		
	M	V	M	V	M	V	M	V					
ARRONDISSEMENT BRUSSEL-HOOFDSTAD													
Anderlecht	576	567	3 673	3 332	646	571	4 043	3 757	48 563	53 034	101 597	638	152
Oudergem - Auderghem	173	194	1 285	1 368	168	167	1 519	1 578	15 824	17 898	33 722	244	42
St-Agatha-Berchem	102	82	702	778	111	146	738	763	8 721	10 037	18 758	106	17
Berchem-Ste-Agathe													
Brussel - Bruxelles	877	827	10 752	9 029	1 129	1 209	10 411	9 437	73 166	79 538	152 704	1 021	589
Etterbeek	283	255	2 640	2 395	375	356	2 925	2 728	22 201	26 464	48 665	287	80
Evere	172	152	1 241	1 276	135	169	1 262	1 243	13 808	15 472	29 280	217	25
Vorst - Forest	358	307	2 670	2 650	346	342	2 851	2 877	25 001	29 016	54 017	353	83
Ganshoren	118	132	1 134	1 184	141	153	1 055	1 097	10 456	12 408	22 864	143	28
Elsene - Ixelles	465	422	5 658	5 059	612	766	5 955	5 686	37 283	44 232	81 515	559	180
Jette	245	227	1 882	2 040	288	295	1 807	1 891	19 270	22 537	41 807	217	37
Koekelberg	95	102	1 021	959	128	123	1 034	1 081	7 868	9 108	16 976	107	22
St-Jans-Molenbeek	499	488	3 982	3 557	457	477	3 624	3 474	34 334	37 004	71 338	446	90
Molenbeek-St-Jean													
St-Gillis - St-Gilles	336	355	3 780	3 141	340	382	3 949	3 641	25 310	27 671	52 981	364	103
St-Joost-ten-Node													
St-Josse-ten-Noode	182	166	1 912	1 662	171	165	1 898	1 679	11 070	12 124	23 194	146	54
Schaarbeek - Schaerbeek	848	794	5 374	5 024	758	917	6 256	6 119	53 603	60 425	114 028	687	194
Ukkel - Uccle	417	373	3 443	3 708	454	478	3 636	3 927	36 175	42 337	78 512	518	99
Watermaal-Bosvoorde													
Watermael-Boitsfort	138	137	1 138	1 269	160	213	1 026	1 118	12 066	13 653	25 719	162	25
St-Lambrechts-Woluwe -													
Woluwe-St-Lambert	282	275	1 805	2 080	231	241	2 080	2 294	21 320	25 534	46 854	342	55
St-Pieters-Woluwe -													
Woluwe-St-Pierre	221	197	1 643	1 860	223	196	1 972	2 179	18 833	21 606	40 439	265	43
<b>Totaal</b>	<b>6 387</b>	<b>6 052</b>	<b>55 735</b>	<b>52 371</b>	<b>6 873</b>	<b>7 366</b>	<b>58 041</b>	<b>56 569</b>	<b>494 872</b>	<b>580 098</b>	<b>1 054 970</b>	<b>6 822</b>	<b>1 918</b>

## PROVINCIE BRABANT (vervolg)

Gemeenten en arrondissementen	Opnemingen				Afvoeringen				Bevolking op 31 december 1974			Huwe- lijken	Echt- schei- dingen
	Geboorten		Immigraties		Sterfgevallen		Emigraties		M	V	Totaal		
	M	V	M	V	M	V	M	V					
Arr. Halle-Vilvoorde													
Alsemberg	26	18	251	265	13	15	128	126	2 172	2 177	4 349	19	2
Asse	78	81	259	257	75	64	201	216	6 648	6 795	13 443	97	10
Beersel	23	31	183	202	30	26	170	208	2 192	2 324	4 516	24	2
Beert	4	1	7	10	3	1	10	10	159	145	304	4	-
Beigem	11	8	51	50	8	6	32	24	740	734	1 474	11	1
Bekkerzeel	2	1	5	6	1	-	7	5	201	204	405	1	2
Bellingen	5	2	14	13	2	2	13	19	346	317	663	3	-
Berg	18	19	58	56	10	15	48	63	1 103	1 175	2 278	15	1
Bièvène (Bever)	6	7	34	31	20	9	12	18	821	840	1 661	11	1
Bogaarden	3	2	13	9	2	4	6	8	203	200	403	4	-
Borchtlombeek	9	7	81	95	9	5	47	52	1 032	1 015	2 047	13	-
Brussegem	14	17	72	81	9	7	67	61	1 566	1 491	3 057	27	1
Buizingen	31	37	140	131	19	21	161	151	2 638	2 758	5 396	39	6
Buken	4	5	13	7	2	-	7	9	199	199	398	2	1
Diegem	20	25	184	166	19	30	140	122	2 332	2 375	4 707	20	3
Dilbeek	86	78	506	535	87	69	445	474	7 545	8 190	15 735	95	14
Drogenbos	22	23	245	287	45	86	157	195	2 378	2 641	5 019	36	7
Dworp	27	23	108	104	23	26	72	71	2 060	2 012	4 072	22	-
Elewijt	18	17	112	101	12	8	77	76	1 715	1 721	3 436	19	1
Elingen	1	1	1	-	2	1	5	3	134	128	262	1	-
Eppegem	21	11	81	91	23	16	72	59	1 528	1 556	3 084	13	2
Essene	31	17	174	129	16	6	34	38	1 262	1 283	2 545	22	1
Gaasbeek	2	-	8	5	4	1	15	14	146	170	316	4	1
Galmaarden	18	15	62	64	15	22	34	22	1 356	1 356	2 712	24	2
Gooik	20	26	54	53	20	22	68	66	1 778	1 774	3 552	32	1
Grimbergen	160	104	460	434	77	72	307	340	6 808	6 761	13 569	74	13
Groot-Bijgaarden	45	35	277	254	24	16	201	245	3 210	3 137	6 347	45	7
Halle	143	126	470	452	112	123	747	743	9 900	10 383	20 283	134	13
Hamme	3	-	38	40	4	2	16	15	301	289	590	1	-
Heikruis	-	-	8	7	4	3	12	16	261	282	543	-	-
Hekelgem	12	27	91	78	30	23	95	91	2 038	2 094	4 132	39	3
Herfelingen	4	5	30	32	4	8	30	27	596	595	1 191	6	2
Herne	17	15	86	87	19	23	67	67	1 723	1 868	3 591	30	1
Hoeilaart	44	47	333	312	43	46	216	207	3 989	4 193	8 182	56	5
Hofstade	21	22	101	101	22	20	75	76	1 740	1 730	3 470	37	1
Huizingen	18	14	71	70	17	10	70	72	1 391	1 430	2 821	14	3
Humbeek	15	17	81	80	19	13	50	42	1 505	1 496	3 001	20	4
Itterbeek	14	13	123	106	20	13	85	89	1 629	1 677	3 306	17	3
Kamphenhout	34	16	114	130	27	29	87	69	2 096	2 108	4 204	20	2
Kapelle-op-den-Bos	34	43	67	72	27	25	93	92	2 499	2 444	4 943	39	3
Kester	2	9	29	32	16	6	25	31	665	677	1 342	3	-
Kobbelegem	2	6	21	31	2	1	12	14	299	300	599	4	1
Kraainem	49	59	513	527	43	41	510	544	5 730	5 920	11 650	78	8
Leerbeek	5	6	19	23	3	5	31	22	501	513	1 014	8	-
Lembeek	44	50	169	159	37	32	174	164	3 240	3 203	6 443	43	6
Liedekerke	68	66	173	185	78	69	164	168	5 380	5 462	10 842	75	5
Linkebeek	24	19	226	222	27	22	179	189	2 303	2 426	4 729	22	5
Londerzeel	69	61	173	178	55	42	148	137	5 136	5 019	10 155	62	4
Lot	33	18	214	206	33	28	88	103	2 105	2 122	4 227	40	6
Machelen	43	38	146	170	54	53	159	169	3 402	3 550	6 952	36	7

## PROVINCIE BRABANT (vervolg)

Gemeenten en arrondissementen	Opnemingen				Afvoeringen				Bevolking op 31 december 1974			Huwe- lijken	Echt- schei- dingen
	Geboorten		Immigraties		Sterfgevallen		Emigraties		M	V	Totaal		
	M	V	M	V	M	V	M	V					
Arr. Halle-Vilvoorde (vervolg)													
Malderen	22	16	51	45	15	13	72	68	1 807	1 650	3 457	35	1
Mazenzele	7	6	22	31	8	4	26	26	569	528	1 097	11	1
Meise	40	37	211	210	23	22	143	145	2 991	3 014	6 005	33	6
Melsbroek	18	8	85	85	12	23	92	65	1 004	1 058	2 062	14	-
Merchtem	54	49	152	142	47	50	148	138	4 722	4 690	9 412	68	-
Mollem	11	19	27	28	11	7	28	47	954	969	1 923	23	-
Muizen	20	30	131	130	32	23	122	128	2 350	2 406	4 756	34	2
Nederokkerzeel	11	5	27	17	5	5	20	23	635	639	1 274	13	1
Nieuwenrode	5	8	32	31	9	8	26	32	686	665	1 351	12	-
Nossegem	9	10	82	71	11	8	64	70	1 097	1 150	2 247	20	3
Oetingen	13	4	41	41	6	18	24	28	804	796	1 600	14	1
Opwijk	82	59	150	157	51	45	135	126	4 996	4 957	9 953	78	1
Oudenaken	-	1	10	7	-	3	5	3	129	132	261	1	-
Overijse	98	94	1 114	1 100	78	76	657	627	9 126	9 459	18 585	82	11
Pepingen	7	6	29	37	9	4	34	49	662	652	1 314	17	1
Perk	9	8	60	58	12	6	27	29	942	958	1 900	13	-
Peutie	11	17	104	71	15	5	54	49	1 162	1 110	2 272	8	4
Ramsdonk	12	10	40	34	7	7	33	29	738	751	1 489	14	-
Relegem	8	2	41	41	1	4	7	9	516	515	1 031	9	-
Roosdaal	52	51	131	134	45	54	120	144	3 908	3 874	7 782	54	2
Ruisbroek	36	36	215	212	52	25	209	230	2 939	2 948	5 887	38	9
Schepdaal	25	27	97	108	16	16	101	88	1 943	1 971	3 914	21	4
St-Genesius-Rode (Rhode-St-Genèse)	80	67	726	784	60	59	687	690	7 400	7 786	15 186	91	8
St-Katharina-Lombeek	35	17	149	140	46	26	99	80	2 316	2 272	4 588	30	5
St-Kwintens-Lennik	20	37	108	113	32	27	80	94	2 530	2 580	5 110	47	2
St-Laureins-Berchem	1	1	12	13	4	-	2	6	137	134	271	2	-
St-Martens-Bodegem	15	10	58	55	10	10	28	38	916	936	1 852	15	2
St-Martens-Lennik	14	15	55	54	22	11	63	62	1 126	1 113	2 239	20	1
St-Pieters-Kapelle	8	7	30	29	7	8	28	23	609	633	1 242	7	-
St-Pieters-Leeuw	113	101	620	629	90	93	507	506	8 902	9 138	18 040	86	9
St-Stevens-Woluwe	27	22	318	337	18	14	179	151	2 464	2 536	5 000	21	4
St-Ulriks-Kapelle	12	10	86	72	5	22	42	41	711	761	1 472	9	-
Steenhuffel	11	13	51	50	15	12	27	43	1 232	1 259	2 491	31	2
Steenokkerzeel	25	28	210	203	26	20	82	82	2 285	2 262	4 547	21	3
Sterrebeek	32	37	197	224	20	20	188	208	2 969	2 990	5 959	26	3
Strombeek-Bever	92	87	513	526	59	54	562	513	5 532	6 052	11 584	62	5
Teralfene	19	14	54	59	14	13	55	56	1 702	1 715	3 417	20	2
Ternat	24	25	111	100	26	24	122	106	2 357	2 382	4 739	29	1
Tollembeek	13	18	69	66	20	20	48	49	1 334	1 268	2 602	16	2
Vilvoorde	142	154	750	700	214	172	859	849	16 125	17 301	33 426	219	31
Vlezenbeek	18	14	69	80	11	15	53	64	1 211	1 250	2 461	18	2
Vollezele	8	4	28	24	10	8	35	31	763	766	1 529	9	-
Wambeek	12	14	53	53	15	13	52	60	1 099	1 041	2 140	18	2
Weerde	8	11	49	48	13	9	46	49	1 070	1 047	2 117	15	2
Wemmel	78	59	501	520	56	76	459	438	6 322	6 754	13 076	91	6
Wezembeek-Oppeem	36	47	472	497	48	46	427	444	5 691	5 835	11 526	63	8
Wolvertem	32	38	127	136	35	24	89	111	2 798	2 851	5 649	51	2
Zaventem	62	65	314	310	62	71	392	381	5 279	5 547	10 826	64	13
Zellik	54	56	474	459	38	32	375	374	3 631	3 784	7 415	27	6
Zemst	21	22	79	87	24	22	80	81	2 033	2 069	4 102	27	6
<b>Total</b>	<b>2 960</b>	<b>2 784</b>	<b>15 884</b>	<b>15 894</b>	<b>2 731</b>	<b>2 534</b>	<b>13 482</b>	<b>13 622</b>	<b>245 925</b>	<b>252 213</b>	<b>498 138</b>	<b>3 204</b>	<b>335</b>

## PROVINCIE BRABANT (vervolg)

Gemeenten en arrondissementen	Opnemingen				Afvoeringen				Bevolking op 31 december 1974			Huwe- lijken	Echt- schei- dingen
	Geboorten		Immigraties		Sterfgevallen		Emigraties		M	V	Totaal		
	M	V	M	V	M	V	M	V					
ARRONDISSEMENT LEUVEN													
Aarschot	88	83	325	314	49	60	304	283	6 316	6 448	12 764	83	12
Assent	6	8	20	24	8	5	42	43	732	740	1 472	18	-
Attenhoven	9	8	24	28	14	7	35	37	1 060	1 061	2 121	17	1
Attenrode	2	6	13	16	7	1	14	16	474	429	903	9	-
Averbode	20	25	67	72	17	4	68	68	1 686	1 582	3 268	22	-
Baal	9	18	70	76	13	7	61	63	1 565	1 543	3 108	21	-
Begijnendijk	25	17	109	104	16	15	81	74	2 353	2 358	4 711	38	1
Bekkevoort	12	10	44	39	18	16	60	55	1 531	1 380	2 911	33	3
Bertem	20	19	65	86	21	27	53	69	1 647	1 808	3 455	18	1
Betekom	20	21	82	90	24	3	91	79	1 987	1 924	3 911	25	1
Bierbeek	13	11	58	67	32	14	49	28	1 341	1 190	2 531	17	1
Binkom	10	7	17	15	11	9	29	34	627	585	1 212	12	-
Blanden	7	9	39	48	7	4	41	37	712	699	1 411	7	1
Boortmeerbeek	25	22	95	94	20	20	76	109	2 273	2 307	4 580	26	2
Boutersem	24	26	120	149	36	33	66	62	2 602	2 537	5 139	27	1
Budingen	16	9	26	29	14	6	23	29	1 101	1 088	2 189	22	2
Bunsbeek	5	9	44	41	14	10	36	44	1 024	956	1 980	18	-
Deurne	13	17	48	47	7	1	37	37	714	689	1 403	9	1
Diest	66	72	220	218	72	54	319	311	5 137	5 526	10 663	75	5
Duisburg	11	13	61	72	11	8	58	56	1 140	1 139	2 279	18	1
Erps-Kwerps	32	27	169	179	30	34	86	91	2 171	2 218	4 389	29	1
Everberg	11	9	132	128	14	12	73	71	1 219	1 198	2 417	14	-
Geetbets	20	16	32	30	22	10	38	37	1 632	1 506	3 138	31	-
Gelrode	8	6	22	32	5	5	41	43	862	827	1 689	9	-
Glabbek-Zuurbemde	4	6	27	28	9	10	27	16	599	632	1 231	6	-
Goetsenhoven	6	7	36	29	11	9	20	20	512	477	989	7	1
Haacht	27	18	77	91	19	19	74	84	2 289	2 263	4 552	29	1
Haasrode	17	18	61	57	6	5	42	53	1 067	1 089	2 156	10	1
Hakendover	6	7	23	21	6	9	26	18	656	668	1 324	9	-
Halle-Booienhoven	15	12	52	48	23	14	35	57	1 300	1 261	2 561	30	1
Herent	90	60	272	267	66	44	286	277	5 540	5 717	11 257	66	9
Hever	33	20	149	163	22	24	54	49	2 086	2 082	4 168	19	3
Heverlee	197	150	1 228	1 102	74	74	1 278	1 082	10 234	10 474	20 708	158	15
Hoegaarden	19	23	96	78	28	23	75	94	2 338	2 517	4 855	29	3
Hoeleden	3	5	10	8	11	7	12	12	592	577	1 169	7	-
Holsbeek	10	11	88	72	16	18	72	73	1 386	1 401	2 787	22	2
Honseam	17	13	35	26	12	24	40	24	1 281	1 207	2 488	15	3
Houwaart	3	7	13	19	10	5	16	12	565	486	1 051	5	-
Huldenberg	13	15	65	59	8	18	45	48	1 045	1 173	2 218	25	1
Kaggevinne	19	10	64	67	13	10	79	77	1 204	1 158	2 362	25	4
Kapellen	8	5	13	16	5	2	24	30	487	464	951	15	1
Keerbergen	38	45	280	288	31	30	191	194	3 745	3 679	7 424	52	2
Kersbeek-Miskom	3	7	21	19	4	5	20	17	591	543	1 134	9	1
Kessel-Lo	203	207	899	850	108	119	833	795	11 845	12 304	24 149	157	19
Korbeek-Dijle	4	2	6	4	7	1	7	3	353	312	665	1	-
Korbeek-Lo	28	31	217	204	20	14	126	118	2 266	2 275	4 541	28	1
Kortenaken	14	14	27	21	12	11	42	23	1 255	1 185	2 440	17	2
Kortenbergh	36	34	160	162	26	44	163	205	2 322	2 697	5 019	27	6
Kortrijk-Dutssel	6	5	20	25	9	5	14	26	661	652	1 313	15	1
Kumtich	17	19	101	85	22	18	50	51	1 639	1 621	3 260	18	3
Landen	39	39	120	104	36	26	117	102	2 920	3 023	5 943	46	7
Langdorp	35	30	128	116	26	16	80	77	2 848	2 742	5 590	51	-
Leefdaal	14	16	103	112	11	16	43	50	1 490	1 463	2 953	22	-
Leuven	296	236	1 994	1 653	194	213	2 424	1 841	14 852	15 678	30 530	217	32
Linden	21	20	164	159	10	9	50	53	1 372	1 383	2 755	16	1



## PROVINCIE BRABANT (vervolg)

Gemeenten en arrondissementen	Opnemingen				Afvoeringen				Bevolking op 31 december 1974			Huwe- lijken	Echt- schei- dingen
	Geboorten		Immigraties		Sterfgevallen		Emigraties		M	V	Totaal		
	M	V	M	V	M	V	M	V					
ARRONDISSEMENT LEUVEN (vervolg)													
Linter	23	18	44	45	23	15	43	41	1 412	1 441	2 853	21	1
Loonbeek	2	3	20	20	2	1	14	15	359	380	739	6	-
Lovenjoel	12	12	39	49	8	14	46	56	696	989	1 685	12	2
Lubbeek	27	20	96	83	24	32	93	82	2 162	2 105	4 267	33	3
Meensel-Kiezegem	6	4	12	9	5	4	17	17	540	538	1 078	9	1
Meerbeek	15	4	59	57	6	6	33	46	751	730	1 481	19	1
Messelbroek	10	15	21	17	10	4	29	22	783	718	1 501	6	-
Molenbeek-Wersbeek	10	9	27	32	6	5	10	20	619	577	1 196	11	-
Molenstede	17	17	71	73	11	7	36	37	1 231	1 182	2 413	13	1
Neerijse	5	6	28	33	9	9	29	37	649	674	1 323	13	2
Neerwinden	12	8	25	21	16	15	42	39	1 503	1 546	3 049	27	4
Nieuwrode	2	8	46	41	12	6	39	32	964	881	1 845	18	-
Oplinter	17	9	39	38	11	11	30	29	1 087	1 017	2 104	17	1
Orsmaal-Gussenhoven	9	11	27	22	19	10	32	36	1 053	1 047	2 100	17	1
Ottenburg	3	3	30	36	8	2	40	37	659	679	1 338	7	1
Oud-Heverlee	12	19	75	51	14	11	75	55	1 131	1 138	2 269	13	2
Outgaarden	1	1	8	3	2	3	15	7	299	313	612	1	-
Pellenberg	11	9	82	75	5	6	31	31	662	673	1 335	7	-
Ransberg	6	2	11	11	6	3	7	8	420	376	796	6	-
Rillaar	27	22	74	60	22	31	67	71	2 560	2 483	5 043	47	-
Rotselaar	26	25	120	124	21	16	86	92	2 519	2 450	4 969	33	4
Rummen	14	13	29	28	16	8	45	43	1 320	1 262	2 582	16	2
Schaffen	19	22	108	100	13	12	80	81	1 970	1 881	3 851	38	-
Scherpenheuvel	38	37	146	137	42	28	131	148	3 049	3 144	6 193	67	2
St-Agatha-Rode	6	5	31	26	10	6	22	33	489	467	956	3	-
St-Joris-Weert	5	8	19	23	7	4	29	25	623	658	1 281	11	2
St-Joris-Winge	16	11	105	106	12	6	32	42	1 057	1 064	2 121	15	1
St-Margriete-Houtem	6	4	15	17	7	2	20	14	469	447	916	3	-
St-Pieters-Rode	3	5	8	9	12	5	3	6	420	397	817	5	1
Tervuren	74	45	561	552	49	47	391	377	5 987	6 181	12 168	73	6
Testelt	19	18	32	32	19	10	37	35	1 459	1 384	2 843	23	-
Tielt	21	33	63	75	14	18	45	52	1 966	1 879	3 845	29	3
Tienen	160	132	436	416	168	165	477	459	11 654	12 389	24 043	165	36
Tildonk	24	14	33	47	6	10	35	110	949	1 228	2 177	12	1
Tremelo	26	17	140	146	28	17	126	103	2 757	2 596	5 353	32	1
Vaalbeek	1	2	11	10	-	3	11	4	175	153	328	1	-
Veltem-Beisem	17	23	76	72	25	14	86	101	1 617	1 600	3 217	20	3
Vossem	16	14	80	83	17	9	34	49	1 082	1 097	2 179	16	1
Waanrode	11	16	32	20	5	9	31	29	907	834	1 741	21	1
Walshoutem	14	18	49	48	29	17	46	42	1 355	1 462	2 817	17	2
Werchter	7	20	55	44	14	18	43	66	1 407	1 282	2 689	33	1
Wespelaar	14	15	52	69	12	13	66	73	1 454	1 466	2 920	27	1
Wezemaal	12	11	97	97	12	13	58	64	1 521	1 504	3 025	27	1
Wilsele	49	53	221	219	41	25	216	243	4 122	4 118	8 240	59	4
Winksele	21	12	79	81	12	6	85	77	1 506	1 548	3 054	19	2
Wommersom	9	10	32	32	8	6	26	18	843	797	1 640	18	-
Zichem	33	25	149	141	28	18	109	88	2 876	2 825	5 701	46	2
Zoutleeuw	19	15	62	53	16	23	42	51	1 523	1 507	3 030	24	-
<b>Totaal</b>	<b>2 620</b>	<b>2 383</b>	<b>12 126</b>	<b>11 534</b>	<b>2 199</b>	<b>1 930</b>	<b>11 286</b>	<b>10 600</b>	<b>199 862</b>	<b>202 048</b>	<b>401 910</b>	<b>2 907</b>	<b>251</b>

## PROVINCIE BRABANT (vervolg)

Gemeenten en arrondissementen	Opnemingen				Afvoeringen				Bevolking op 31 december 1974			Huwe- lijken	Echt- schei- dingen	
	Geboorten		Immigraties		Sterfgevallen		Emigraties		M	V	Totaal			
	M	V	M	V	M	V	M	V						
<b>ARRONDISSEMENT NIJVEL</b>														
Archennes	10	4	32	35	8	7	25	18	603	622	1 225	4	-	
Autre-Eglise	4	2	28	21	5	5	20	23	381	397	778	6	-	
Baisy-Thy	8	16	120	120	28	16	80	83	1 142	1 174	2 316	22	3	
Baulers	3	8	37	43	4	10	41	49	630	606	1 236	11	2	
Beauvechain	10	10	42	41	19	10	45	40	742	815	1 557	9	-	
Bierges	17	21	192	190	15	17	126	104	1 699	1 770	3 469	20	4	
Bierghes	3	4	62	62	10	5	25	24	479	511	990	8	-	
Biez	-	3	28	33	3	1	21	26	282	260	542	4	1	
Bonlez	2	2	52	62	7	4	17	25	266	267	533	4	-	
Bornival	1	-	13	12	2	1	11	7	132	133	265	2	-	
Bossut-Gottechain	8	4	45	50	8	10	29	25	615	672	1 287	7	-	
Bousval	17	12	131	117	9	12	84	77	1 202	1 176	2 378	12	2	
Braine-1'Alleud	135	123	875	886	101	102	540	585	10 283	10 694	20 977	119	13	
Braine-le-Château	24	26	181	184	35	20	161	147	2 305	2 495	4 800	31	7	
Céroux-Mousty	14	21	150	139	23	14	105	84	1 458	1 603	3 061	16	4	
Chastre-Villeroux-Blanmont	15	15	61	71	9	7	32	33	843	892	1 735	8	1	
Chaumont-Gistoux	10	12	97	96	16	15	69	65	876	875	1 751	8	1	
Clabecq	39	13	413	354	19	14	155	129	2 287	2 172	4 459	39	5	
Corbais	3	1	34	28	5	9	20	24	309	309	618	8	-	
Corroy-le-Grand	3	3	45	44	5	7	21	21	474	486	960	6	2	
Cortil-Noirmont	4	6	26	27	10	4	22	31	452	502	954	11	-	
Court-St-Etienne	35	45	338	274	41	40	197	218	3 000	3 053	6 053	41	6	
Couture-St-Germain	4	2	67	62	9	8	70	53	373	378	751	6	-	
Dion-Valmont	10	9	67	78	13	2	43	53	593	655	1 248	12	-	
Dongelberg	1	2	15	12	1	4	9	9	188	223	411	1	-	
Genappe	15	17	65	85	19	12	68	77	754	899	1 653	12	4	
Gentignes	2	3	38	35	2	3	16	22	306	309	615	4	1	
Genval	33	31	278	284	63	58	250	220	3 156	3 377	6 533	41	12	
Gérompont	3	6	34	44	12	14	30	32	640	656	1 296	11	1	
Glabais	2	4	22	16	3	2	20	22	261	263	524	6	-	
Glimes	-	3	11	9	-	1	8	12	173	188	361	3	1	
Grand-Rosière-Hottomont	2	1	9	10	-	2	11	10	246	276	522	3	-	
Grez-Doiceau	20	29	127	139	31	24	145	127	1 548	1 673	3 221	23	1	
Hamme-Mille	4	7	41	45	12	8	31	32	684	730	1 414	6	-	
Haut-Ittre	1	4	17	16	7	4	12	27	222	236	458	4	-	
Hévíllers	6	5	49	45	11	7	35	30	591	621	1 212	16	-	
Houtain-le-Val	6	8	17	20	4	4	13	22	404	414	818	6	1	
Huppaye	4	2	12	16	4	6	15	11	365	405	770	2	1	
Incourt	2	-	13	6	4	1	12	12	243	279	522	2	-	
Ittre	10	11	85	89	23	15	58	67	1 001	1 064	2 065	7	3	
Jandrain-Jandrenouille	2	5	16	13	11	8	10	15	404	441	845	6	-	
Jauche	6	10	57	46	16	22	58	63	1 035	1 107	2 142	21	1	
Jauchelette	1	2	7	17	1	8	8	7	121	183	304	1	-	
Jodoigne	25	21	174	174	21	41	113	128	2 012	2 195	4 207	23	4	
Jodoigne-Souveraine	2	1	12	10	3	4	5	10	216	196	412	1	-	
La Hulpe	36	36	357	354	43	45	220	252	3 109	3 372	6 481	30	4	
Lasne-Chapelle-St-Lambert	21	10	177	185	15	20	124	127	1 357	1 405	2 762	17	3	
Lathuy	3	1	11	5	4	-	8	3	218	256	474	4	-	
L'Écluse	1	1	9	10	5	2	3	7	115	125	240	3	-	
Lillois-Witterzée	24	14	144	155	18	8	46	56	1 190	1 274	2 464	8	1	

## PROVINCIE BRABANT (vervolg)

Gemeenten en arrondissementen	Opnemingen				Afvoeringen				Bevolking op 31 december 1974			Huwe- lijken	Echt- schei- dingen
	Geboorten		Immigraties		Sterfgevallen		Emigraties		M	V	Totaal		
	M	V	M	V	M	V	M	V					
ARRONDISSEMENT NIJVEL (vervolg)													
Limal	39	39	262	264	29	17	192	185	2 453	2 581	5 034	42	5
Limelette	16	18	132	125	17	9	113	100	1 295	1 323	2 618	14	2
Linsmeau	-	4	7	4	6	2	10	6	204	211	415	2	1
Longueville	1	1	17	17	3	3	10	13	213	209	422	3	-
Loupoigne	19	7	64	53	15	8	67	71	766	764	1 530	8	-
Malèves-St-Marie-Wastines	1	3	28	23	3	3	13	12	255	252	507	-	-
Maransart	4	3	56	46	3	4	33	30	273	255	528	1	2
Marbais	13	16	48	52	11	15	59	58	947	1 018	1 965	18	-
Marilles	3	-	28	21	4	2	9	6	261	262	523	-	1
Mélin	3	5	24	34	8	7	20	16	389	395	784	5	1
Mellery	3	1	18	15	6	5	15	12	259	273	532	1	-
Monstreux	2	3	20	11	1	-	16	7	133	122	255	1	-
Mont-St-Guibert	14	10	74	58	10	7	71	64	897	936	1 833	22	1
Neerheylissem	6	4	36	28	10	7	33	24	915	901	1 816	7	-
Nethen	10	5	52	43	15	8	49	48	817	787	1 604	11	1
Nil-St-Vincent-St-Martin	8	4	44	44	6	6	23	19	528	562	1 090	6	-
Nivelles	145	116	647	660	128	95	575	572	8 449	9 140	17 589	131	28
Nodebais	1	-	15	16	4	5	3	5	233	249	482	3	-
Noduwez	-	6	17	21	5	2	17	27	277	289	566	7	2
Noville-sur-Méhaigne	1	3	9	14	6	4	6	8	291	305	596	3	-
Ohain	13	17	263	256	19	15	188	189	1 974	2 080	4 054	31	4
Ophain-Bois-Seigneur-Isaac	16	6	85	71	10	10	60	65	943	999	1 942	12	-
Opheylissem	7	1	20	16	3	5	17	14	333	320	653	7	1
Opprebais	9	3	31	27	4	7	28	28	476	518	994	4	2
Orbais	3	2	38	34	4	2	14	14	278	308	586	2	-
Orp-le-Grand	12	11	55	48	23	20	42	46	966	1 009	1 975	13	4
Ottignies	58	49	467	433	33	35	305	283	3 498	3 554	7 052	44	8
Perwez	12	19	56	59	17	13	59	70	1 408	1 531	2 939	26	2
Piétrain	4	2	14	18	7	3	19	20	339	372	711	7	-
Piétrebais	4	5	23	18	2	1	13	19	325	335	660	4	1
Plancenoit	7	6	109	112	5	4	21	28	603	578	1 181	5	1
Quenast	21	14	94	87	21	14	95	94	1 321	1 338	2 659	27	2
Ramillies-Offus	3	2	21	20	4	6	9	25	272	284	556	9	-
Rebecq-Rognon	25	24	144	135	32	37	135	112	1 926	2 046	3 972	22	6
Rixensart	52	40	478	474	51	46	357	354	4 890	5 135	10 025	82	10
Rosières	14	5	121	113	8	9	88	91	894	879	1 773	12	1
Roux-Miroir	4	1	9	10	3	1	12	11	156	178	334	4	-
St-Géry	25	11	107	90	27	8	90	89	1 373	1 445	2 818	28	2
St-Jean-Geest	4	3	7	11	3	1	8	10	175	192	367	4	-
St-Remy-Geest	-	2	22	15	3	3	6	8	291	298	589	2	-
Saintes	2	1	9	11	3	2	12	5	151	152	303	-	1
Sart-Dames-Avelines	9	9	72	87	12	20	35	49	922	927	1 849	10	2
Thines	1	2	13	13	4	2	11	9	163	132	295	1	-
Thorembais-les-Béguines	4	5	19	15	3	1	17	16	269	264	533	3	-
Thorembais-St-Trond	4	4	37	39	7	5	17	10	455	468	923	4	1

## PROVINCIE BRABANT (vervolg)

Gemeenten en arrondissementen	Opnemingen				Afvoeringen				Bevolking op 31 december 1974			Huwe- lijken	Echt- schei- dingen	
	Geboorten		Immigraties		Sterfgevallen		Emigraties		M	V	Totaal			
	M	V	M	V	M	V	M	V						
<b>ARRONDISSEMENT NIJVEL (vervolg)</b>														
Tilly														
Tourinnes-la-Grosse	8	6	50	59	5	10	34	44	590	596	1 186	11	1	
Tourinnes-St-Lambert	2	5	25	25	4	4	26	34	445	447	892	4	1	
Tubize	5	6	35	30	4	8	34	23	619	629	1 248	5	1	
Vieux-Genappe	80	73	488	415	85	71	382	338	6 128	6 302	12 430	89	11	
	6	8	43	47	15	9	45	31	611	646	1 257	5	2	
Villers-la-Ville														
Virginal-Samme	12	10	56	60	7	18	44	40	636	642	1 278	9	2	
Walhain-St-Paul	9	15	82	69	16	13	57	53	1 062	1 109	2 171	12	3	
Waterloo	8	9	52	40	9	7	29	25	847	845	1 692	14	1	
Wauthier-Braine	106	78	1 215	1 305	80	63	920	991	10 175	10 626	20 801	114	10	
	7	12	81	67	16	8	68	66	1 034	1 133	2 167	20	1	
Waver														
Ways	94	67	610	519	89	79	501	447	6 302	6 498	12 800	73	11	
Zétrud-Lumay	5	3	31	30	5	2	24	19	393	431	824	10	-	
	-	-	35	32	4	5	25	18	288	312	600	4	1	
<i>Totaal</i>	<i>1 555</i>	<i>1 379</i>	<i>11 648</i>	<i>11 328</i>	<i>1 674</i>	<i>1 439</i>	<i>8 468</i>	<i>8 415</i>	<i>125 371</i>	<i>131 076</i>	<i>256 447</i>	<i>1 693</i>	<i>226</i>	
<b>SAMENVATTING</b>														
Arr. Brussel- Hoofdstad	6 387	6 052	55 735	52 371	6 873	7 366	58 041	56 569	494 872	560 098	1 054 970	6 822	1 918	
Arr. Halle-Vilvoorde	2 960	2 784	15 884	15 894	2 731	2 534	13 482	13 622	245 925	252 213	498 138	3 204	335	
Arr. Leuven	2 620	2 383	12 126	11 534	2 199	1 930	11 286	10 600	199 862	202 048	401 910	2 907	251	
Arr. Nijvel	1 555	1 379	11 648	11 328	1 674	1 439	8 468	8 415	125 371	131 076	256 447	1 693	226	
De Provincie	13 522	12 598	95 393	91 127	13 477	13 269	91 277	89 206	1 066 030	1 145 435	2 211 465	14 626	2 730	

## PROVINCIE HENEGOUWEN

Gemeenten en arrondissementen	Opnemingen				Afvoeringen				Bevolking op 31 december 1974			Huwe- lijken	Echt- schei- dingen
	Geboorten		Immigraties		Sterfgevallen		Emigraties		M	V	Totaal		
	M	V	M	V	M	V	M	V					
ARRONDISSEMENT AAT													
Anvaing	6	10	51	44	10	11	32	30	582	627	1 209	7	1
Arbre	5	4	23	26	3	4	18	24	325	325	650	1	1
Arc-Wattripont	7	4	24	24	6	5	19	30	517	482	999	10	1
Ath	77	71	306	315	85	67	330	316	5 402	5 838	11 240	64	17
Attre	2	2	21	18	5	2	19	25	267	256	523	3	-
Aubechies	1	-	2	5	2	1	5	4	82	78	160	3	-
Basècles	16	21	88	95	24	31	104	112	1 956	2 076	4 032	25	4
Beloeil	13	20	76	68	16	20	70	68	1 073	1 093	2 166	16	3
Bernissart	47	36	114	120	39	24	115	118	2 680	2 838	5 518	49	4
Blicquy	6	6	9	11	3	12	12	20	389	366	755	11	1
Bouvignies	-	4	22	15	6	3	24	21	300	294	594	8	1
Brugelette	13	7	53	75	7	10	61	68	746	807	1 553	15	1
Buissenal	1	2	9	9	2	3	6	6	243	231	474	3	1
Chièvres	29	12	80	107	31	21	98	108	1 575	1 691	3 266	18	3
Cordes	1	2	2	1	1	2	-	1	89	99	188	3	-
Dergneau	3	3	17	24	4	3	16	20	362	366	728	2	1
Ellezelles	21	14	71	81	34	35	63	66	1 689	1 787	3 476	27	5
Ellignies-Sainte-Anne	7	2	36	26	6	9	20	19	456	448	904	4	2
Vloesberg (Flobecq)	14	11	67	90	31	31	51	55	1 455	1 590	3 045	19	1
Forest	1	3	10	13	3	3	6	17	193	214	407	6	-
Fouleng	1	2	-	1	1	1	3	3	54	64	118	-	-
Frasnes-lez-Buissenal	13	15	112	117	20	22	43	59	1 361	1 470	2 831	19	2
Gages	4	2	5	3	2	-	1	2	146	158	304	2	1
Ghislenghien	3	4	17	21	5	6	22	17	345	363	708	8	2
Gibecq	-	3	9	11	4	2	7	7	112	122	234	6	-
Gondregnies	-	1	4	1	-	3	5	5	60	57	117	2	-
Grosage	1	-	10	8	1	2	9	9	141	153	294	-	-
Hacquegnies	3	4	19	15	4	-	13	13	226	236	462	4	-
Hellebecq	3	1	16	16	9	6	11	10	301	288	589	1	-
Herquegies	1	1	7	5	2	1	6	6	82	94	176	2	-
Houtaing	4	1	8	6	4	2	9	9	244	244	488	6	1
Huissignies	7	11	19	20	12	9	21	22	553	592	1 145	14	1
Irchonwelz	5	10	37	36	8	5	40	40	541	549	1 090	6	1
Isières	9	4	18	12	12	9	15	17	451	469	920	7	-
Ladeuze	3	4	21	24	11	5	32	33	405	385	790	10	-
Lahamaide	1	4	11	10	4	5	8	12	215	200	415	9	-
Lanquesaint	5	-	7	5	2	1	13	11	175	163	338	4	-
Maffle	8	8	69	65	10	4	36	39	759	804	1 563	7	1
Mainvault	7	3	38	32	8	5	20	24	569	556	1 125	4	-
Meslin-l'Evêque	5	12	14	15	6	12	14	25	515	526	1 041	10	3
Mévergnies-lez-Lens	4	2	22	27	2	4	24	22	260	286	546	2	-
Moulbaix	3	-	12	9	3	4	15	11	239	260	499	8	2
Moustier	2	3	20	14	2	10	13	9	363	347	710	4	-
Oeudeghien	3	1	7	8	6	3	14	17	319	341	660	1	1
Ormeignies	5	3	28	33	1	7	13	25	432	454	886	4	-
Ostiches	1	2	15	9	6	1	7	4	280	271	551	3	1
Pommeroeul	28	25	73	72	22	12	84	81	1 255	1 203	2 458	16	1
Quevaucamps	20	9	60	76	20	24	64	51	1 482	1 586	3 068	16	5
Ramegnies	1	1	6	12	2	1	5	7	89	99	188	-	-
Rebaix	4	2	25	27	5	4	10	19	375	381	756	5	-

## PROVINCIE HENEGOUWEN (vervolg)

Gemeenten en arrondissementen	Opnemingen				Afvoeringen				Bevolking op 31 december 1974			Huwe- lijken	Echt- schei- dingen	
	Geboorten		Immigraties		Sterfgevallen		Emigraties		M	V	Totaal			
	M	V	M	V	M	V	M	V						
<b>ARRONDISSEMENT AAT (vervolg)</b>														
Saint-Sauveur	6	9	46	48	18	13	53	60	711	721	1 432	9	1	
Stambruges	16	12	61	76	19	21	75	76	1 154	1 282	2 436	22	3	
Thumaide	5	2	13	13	9	5	10	14	247	233	480	4	-	
Tongre-Notre-Dame	2	5	8	17	7	3	14	11	263	285	548	6	1	
Tourpes	4	6	14	10	7	2	32	29	362	356	718	8	1	
Villers-Notre-Dame	4	1	6	9	2	-	8	7	79	98	177	1	-	
Villers-Saint-Amand	4	2	22	20	3	2	36	35	247	237	484	3	-	
Wadelincourt	-	1	9	18	3	-	4	6	164	171	335	2	-	
Wodecq	11	3	30	28	13	10	14	22	602	597	1 199	16	1	
<b>Totaal</b>	<b>476</b>	<b>413</b>	<b>1 999</b>	<b>2 116</b>	<b>593</b>	<b>523</b>	<b>1 892</b>	<b>1 997</b>	<b>36 559</b>	<b>38 207</b>	<b>74 766</b>	<b>545</b>	<b>76</b>	
<b>ARRONDISSEMENT CHARLEROI</b>														
Acoz	19	7	53	58	8	8	62	72	910	920	1 830	15	-	
Aiseau	33	25	165	140	19	21	185	152	2 045	2 121	4 166	32	4	
Arquennes	11	10	56	53	14	16	44	51	956	980	1 936	14	1	
Boignée	5	-	21	24	6	1	20	15	263	230	493	3	1	
Bois-d' Haine	29	39	178	178	30	18	174	162	2 118	2 225	4 343	33	5	
Bouffloulx	38	31	267	244	31	24	236	198	2 683	2 707	5 390	53	6	
Brye	2	2	12	15	-	2	8	7	148	145	293	2	-	
Buzet	9	7	41	39	12	4	27	34	534	571	1 105	9	1	
Chapelle-lez-Herlaimont	77	69	293	278	71	46	263	242	4 681	4 873	9 554	69	14	
Charleroi	155	133	1 734	1 526	172	153	1 851	1 699	10 699	11 784	22 483	182	52	
Châtelet	107	96	589	533	125	100	544	531	7 231	7 748	14 979	119	22	
Châtelineau	131	127	792	688	99	100	730	690	9 563	9 944	19 507	141	46	
Couillet	100	80	586	560	108	91	563	566	6 717	7 203	13 920	115	26	
Courcelles	81	102	471	514	147	115	531	523	7 926	8 657	16 583	142	42	
Dampremy	67	73	506	454	79	68	514	457	4 440	4 534	8 974	53	24	
Familleureux	17	18	117	145	12	11	113	100	1 272	1 313	2 585	24	2	
Farciennes	63	60	355	277	66	54	425	360	4 918	4 951	9 869	89	17	
Fayt-lez-Manage	34	27	204	236	42	39	183	202	2 710	2 931	5 641	39	9	
Feluy	11	14	98	88	14	11	61	72	1 034	1 111	2 145	13	3	
Fleurus	61	58	260	284	52	43	302	296	3 965	4 390	8 355	61	14	
Fontaine-l'Evêque	62	54	269	283	66	60	326	307	4 637	4 875	9 512	75	15	
Forchies-la-Marche	35	40	215	207	34	30	225	200	2 962	3 142	6 104	65	9	
Frasnes-lez-Gosselies	14	11	87	96	26	19	63	66	1 291	1 376	2 667	18	4	
Gerpinnes	18	20	176	185	14	11	123	123	1 700	1 699	3 399	29	4	
Gilly	158	130	984	983	195	147	955	948	10 974	11 900	22 874	179	50	
Godarville	10	11	80	69	9	14	61	58	1 070	1 088	2 158	12	1	
Gosselies	83	77	386	397	53	60	445	445	5 057	5 608	10 665	81	20	
Gougnies	2	7	52	73	6	2	37	35	428	462	890	7	-	
Goutroux	19	19	75	71	22	13	95	88	1 523	1 535	3 058	25	7	
Gouy-lez-Piéton	17	10	83	89	25	18	74	77	1 533	1 561	3 094	25	6	
Heppignies	9	10	46	36	9	9	55	40	664	699	1 363	10	5	
Joncret	5	2	24	18	6	3	17	20	235	235	470	3	1	
Jumet	198	174	1 085	1 071	220	179	1 018	989	13 569	14 615	28 184	223	51	
La Hestre	30	42	212	239	44	30	228	213	2 718	3 020	5 738	50	10	
Lambusart	22	20	143	125	23	18	136	121	1 639	1 584	3 223	28	5	

## PROVINCIE HENEGOUWEN (vervolg)

Gemeenten en arrondissementen	Opnemingen				Afvoeringen				Bevolking op 31 december 1974			Huwe- lijken	Echt- schei- dingen	
	Geboorten		Immigraties		Sterfgevallen		Emigraties		M	V	Totaal			
	M	V	M	V	M	V	M	V						
<b>ARRONDISSEMENT CHARLEROI (vervolg)</b>														
Landelies	10	9	55	58	4	4	60	69	615	640	1 255	8	1	
Leernes	16	17	135	113	18	11	106	114	1 636	1 690	3 326	32	7	
Lodelinsart	71	64	489	557	81	115	704	645	4 777	5 248	10 025	83	14	
Loverval	6	7	65	80	9	15	65	84	896	977	1 873	23	4	
Luttre	21	22	111	97	16	19	111	87	1 523	1 606	3 129	30	6	
Manage	34	33	211	201	44	33	223	231	2 825	2 804	5 629	37	8	
Marchienne-au-Pont	146	115	897	748	149	117	888	787	8 696	8 832	17 528	153	30	
Marcinelle	197	159	1 029	1 005	175	163	1 192	1 159	12 951	14 026	26 977	199	52	
Mellet	12	12	69	59	13	11	69	63	1 056	1 108	2 164	18	3	
Monceau-sur-Sambre	69	72	471	368	59	73	311	305	5 174	5 364	10 538	81	18	
Montignies-le-Tilleul	46	46	295	311	54	47	326	336	4 307	4 620	8 927	52	11	
Montignies-sur-Sambre	147	123	878	792	199	167	889	885	11 318	11 992	23 310	199	37	
Mont-sur-Marchienne	85	78	544	564	121	104	491	545	6 964	7 715	14 679	86	24	
Obaix	8	5	50	46	7	6	40	60	582	588	1 170	12	13	
Petit-Roeulx-lez- Nivelles	1	1	21	14	3	2	13	9	115	107	222	3	1	
Piéton	18	17	94	67	15	10	96	91	1 260	1 271	2 531	19	2	
Pironchamps	16	17	87	78	10	11	146	125	1 117	1 180	2 297	16	4	
Pont-à-Celles	29	38	161	162	44	39	152	173	2 575	2 656	5 231	39	8	
Pont-de-Loup	20	23	108	95	20	14	115	119	1 502	1 485	2 987	29	1	
Presles	9	10	50	43	10	8	47	48	655	661	1 316	12	2	
Ransart	52	54	285	289	69	71	235	234	4 896	5 123	10 019	73	14	
Rèves	4	7	32	30	12	7	34	41	588	574	1 162	11	3	
Roselies	17	9	112	95	9	7	101	95	1 237	1 208	2 445	22	-	
Roux	71	67	363	383	68	46	395	394	5 015	5 377	10 392	96	16	
Saint-Amand	2	5	33	32	8	5	32	34	499	522	1 021	11	1	
Seneffe	13	10	117	113	24	20	100	107	1 621	1 731	3 352	23	5	
Souvret	32	41	145	126	30	31	209	175	2 064	2 226	4 290	35	11	
Thiméon	18	16	57	72	11	12	66	71	1 029	1 125	2 154	21	6	
Trazegnies	44	46	285	245	50	42	183	197	3 422	3 590	7 012	57	12	
Viesville	16	16	103	96	13	10	92	74	1 048	1 100	2 148	21	4	
Villers-Perwin	4	4	31	34	7	7	24	21	448	497	945	5	3	
Villers-Poterie	9	5	61	76	10	3	40	39	543	564	1 107	5	4	
Wagnelée	5	7	23	26	7	5	20	16	342	403	745	3	-	
Wanfercée-Baulet	37	37	291	288	35	33	195	178	3 332	3 412	6 744	42	9	
Wangennes	13	7	41	33	13	13	32	34	578	603	1 181	8	1	
Wayaux	1	1	15	21	6	2	19	22	182	185	367	5	1	
<b>Totaal</b>	<b>3 031</b>	<b>2 805</b>	<b>18 529</b>	<b>17 693</b>	<b>3 282</b>	<b>2 821</b>	<b>18 515</b>	<b>17 826</b>	<b>222 201</b>	<b>235 547</b>	<b>457 748</b>	<b>3 607</b>	<b>813</b>	
<b>ARRONDISSEMENT BERGEN</b>														
Angre	3	4	8	11	4	4	11	15	389	446	835	7	2	
Angreau	1	1	13	14	1	5	9	13	183	187	370	3	-	
Asquillies	3	2	17	14	2	2	10	12	167	193	360	4	-	
Athis	1	5	7	11	1	2	18	14	170	193	363	2	-	
Audregnies	7	2	14	23	10	21	17	16	388	494	882	7	-	
Aulnois	9	3	32	32	8	5	29	30	463	457	920	7	1	
Autreppe	1	-	12	11	3	-	6	8	130	120	250	2	-	
Baisieux	6	3	25	28	5	7	28	24	444	459	903	7	1	
Baudour	39	35	185	186	35	32	203	191	2 756	2 896	5 652	46	6	
Baufte	5	2	15	7	4	2	6	3	219	227	446	2	-	

## PROVINCIE HENEGOUWEN (vervolg)

Gemeenten en arrondissementen	Opnemingen				Afvoeringen				Bevolking op 31 december 1974			Huwe- lijken	Echt- schei- dingen	
	Geboorten		Immigraties		Sterfgevallen		Emigraties		M	V	Totaal			
	M	V	M	V	M	V	M	V						
ARRONDISSEMENT BERGEN (vervolg)														
Blaregnies	5	4	22	16	2	2	9	13	278	281	559	5	-	
Blaugies	7	2	43	65	18	36	28	30	535	635	1 170	10	1	
Bougnies	4	1	6	9	11	1	11	7	176	205	381	2	-	
Boussu	84	85	304	293	74	70	370	347	5 667	5 991	11 658	92	8	
Cambron-Casteau	4	-	11	17	2	2	11	21	198	230	428	3	-	
Cambron-Saint-Vincent	5	3	15	12	6	3	10	13	295	301	596	7	-	
Chaussée-Notre-Dame- Louvignies	1	3	19	19	6	4	21	28	361	382	743	4	1	
Ciply	9	6	23	27	4	5	29	27	331	366	697	4	2	
Dour	81	67	242	282	91	63	219	225	4 831	5 257	10 088	67	12	
Elouges	40	34	123	126	41	59	113	121	2 209	2 358	4 567	39	1	
Erbaut	2	2	16	21	1	-	20	30	144	157	301	2	-	
Erbisoeul	7	5	110	130	12	15	63	63	676	774	1 450	6	-	
Erquennes	-	1	10	15	6	3	4	12	271	310	581	8	-	
Eugies	18	10	64	73	19	15	83	62	1 294	1 432	2 726	19	2	
Fayt-le-Franc	2	4	24	26	7	4	21	21	262	273	535	7	1	
Frameries	65	66	264	262	86	57	280	274	5 199	5 802	11 001	71	21	
Genly	6	6	30	28	12	5	29	27	426	509	935	5	-	
Givry	14	9	40	29	17	8	34	38	818	827	1 645	17	1	
Goegnies-Chaussée	-	2	8	16	6	1	21	22	148	167	315	4	-	
Hainin	4	4	12	14	7	7	15	14	390	397	787	4	2	
Harmignies	4	8	29	26	7	5	30	30	460	485	945	2	1	
Harveng	5	2	10	14	3	8	14	20	303	299	602	11	-	
Hautrage	16	12	88	92	20	30	74	64	1 189	1 292	2 481	11	6	
Havay	3	7	34	24	4	5	35	26	402	377	779	6	-	
Havré	39	21	131	130	38	35	151	145	2 664	2 742	5 406	54	5	
Hensies	40	32	109	87	15	18	117	126	1 821	1 666	3 487	21	1	
Herchies	17	10	55	53	15	17	50	65	988	1 001	1 989	24	1	
Hornu	79	76	308	305	78	73	355	358	5 123	5 516	10 639	88	10	
Jemappes	108	104	511	470	118	111	512	471	8 241	9 135	17 376	142	17	
Jurbise	10	11	51	67	10	11	55	61	747	813	1 560	7	2	
La Bouverie	39	39	192	173	54	41	236	229	3 351	3 699	7 050	62	9	
Lens	13	9	35	45	11	10	35	49	825	891	1 716	14	-	
Lombise	1	2	19	20	3	4	15	16	132	139	271	4	1	
Maisières	9	8	163	245	18	18	126	239	1 126	1 324	2 450	36	3	
Marchipont	-	-	5	5	-	1	-	-	43	43	86	-	-	
Masnuy-Saint-Jean	20	17	156	234	11	9	183	316	969	1 200	2 169	6	2	
Masnuy-Saint-Pierre	2	4	10	15	3	1	7	12	181	197	378	5	2	
Mesvin	9	6	49	54	7	7	18	20	426	432	858	13	1	
Mons	459	483	1 928	2 123	387	388	1 845	2 106	29 357	32 544	61 901	481	80	
Montignies-lez-Lens	5	5	14	22	5	7	28	25	345	327	672	4	-	
Montignies-sur-Roc	6	6	15	13	6	8	11	11	291	304	595	4	1	
Montroeuil-sur-Haine	2	6	8	9	8	2	7	14	311	337	648	10	-	
Neufmaison	5	7	24	21	7	-	19	15	293	292	585	6	-	
Neufvilles	15	18	115	100	22	35	38	46	1 254	1 254	2 512	17	2	
Noirchain	2	3	8	18	1	2	15	16	187	204	391	1	-	
Nouvelles	1	-	14	11	1	-	13	13	162	171	333	1	-	
Onnezies	1	1	6	8	1	5	1	2	119	136	255	1	-	
Pâturages	72	72	289	289	86	65	269	265	4 784	5 166	9 950	51	15	
Quaregnon	114	103	494	460	117	118	541	504	8 412	8 938	17 350	131	23	
Quévy-le-Grand	3	6	19	15	9	6	17	21	373	362	735	9	3	



## PROVINCIE HENEGOUWEN (vervolg)

Gemeenten en arrondissementen	Opnemingen				Afvoeringen				Bevolking op 31 december 1974			Huwe- lijken	Echt- schei- dingen
	Geboorten		Immigraties		Sterfgevallen		Emigraties		M	V	Totaal		
	M	V	M	V	M	V	M	V					
<b>ARRONDISSEMENT BERGEN (vervolg)</b>													
Quévy-le-Petit	6	7	24	33	5	5	10	21	377	363	740	4	2
Quiévrain	45	43	115	113	34	28	145	142	2 686	2 922	5 608	41	9
Roisin	2	5	43	39	16	6	41	34	556	632	1 188	7	1
Saint-Ghislain	46	37	198	219	26	33	146	156	2 017	2 188	4 205	28	2
Saint-Symphorien	11	11	64	76	15	12	53	51	948	1 034	1 982	13	1
Sars-la-Bruyère	5	5	38	46	8	1	23	13	301	294	595	3	1
Sirault	18	22	122	109	28	25	69	59	1 420	1 488	2 908	24	2
Spiennes	1	-	20	16	4	2	7	7	226	227	453	-	-
Tertre	33	30	165	140	22	30	125	126	2 451	2 527	4 978	40	5
Thulin	17	16	44	41	20	18	67	56	1 251	1 196	2 447	23	6
Villerot	7	6	32	33	3	5	25	29	327	308	635	4	-
Warquignies	7	5	34	34	15	7	43	43	447	522	969	9	-
Wasmes	88	82	387	354	106	85	419	427	6 308	6 929	13 237	105	12
Wasmuel	18	18	127	133	21	21	88	106	1 799	1 835	3 634	24	3
Wihéries	20	16	60	60	19	20	50	55	1 212	1 301	2 513	25	3
<i>Totaal</i>	<i>1 856</i>	<i>1 752</i>	<i>8 076</i>	<i>8 411</i>	<i>1 908</i>	<i>1 778</i>	<i>7 856</i>	<i>8 331</i>	<i>127 023</i>	<i>137 382</i>	<i>264 405</i>	<i>2 035</i>	<i>294</i>
<b>ARRONDISSEMENT MOESKROEN</b>													
Neerwaasten (Bas-Warneton)	7	7	18	19	5	5	22	24	506	515	1 021	7	1
Komen (Comines)	45	65	153	177	58	42	144	145	3 964	4 170	8 134	58	6
Dottenijs (Dottignies)	49	33	138	126	45	55	114	137	3 091	3 124	6 215	47	1
Herseaux	59	45	211	203	48	33	192	221	3 650	3 919	7 569	61	6
Houthem	4	7	16	14	4	5	20	16	544	550	1 094	12	-
Luingne	24	23	104	111	19	17	85	81	1 672	1 748	3 420	12	3
Moeskroen (Mouscron)	264	253	717	732	284	243	728	702	18 033	19 316	37 349	301	40
Ploegsteert	26	28	131	148	40	36	94	83	2 431	2 545	4 976	36	3
Waasten (Warneton)	24	31	89	81	28	13	86	90	1 560	1 578	3 138	16	1
<i>Totaal</i>	<i>502</i>	<i>492</i>	<i>1 577</i>	<i>1 611</i>	<i>531</i>	<i>449</i>	<i>1 485</i>	<i>1 499</i>	<i>35 451</i>	<i>37 465</i>	<i>72 916</i>	<i>550</i>	<i>61</i>
<b>ARRONDISSEMENT ZINNIK</b>													
Bassilly	8	6	35	29	10	5	32	27	642	684	1 326	6	1
Bois-de-Lessines	8	8	37	35	8	8	38	41	623	597	1 220	8	2
Boussoit	6	10	29	26	4	5	44	37	596	580	1 176	10	-
Braine-le-Comte	91	63	399	431	89	72	353	399	5 829	6 305	12 134	94	10
Bray	29	17	78	75	27	17	70	77	1 505	1 493	2 998	23	-
Casteau	21	16	229	370	7	6	227	389	1 322	1 483	2 805	10	2
Deux-Acres	8	13	79	79	26	27	51	53	1 568	1 654	3 222	20	8
Ecaussinnes-d'Enghien	46	42	177	187	56	55	172	180	3 219	3 466	6 685	37	21
Ecaussinnes-Lalaing	4	6	55	65	6	6	35	43	535	555	1 090	9	5
Edingen (Enghien)	22	22	136	145	48	36	150	145	1 922	2 120	4 042	24	3
Estinnes-au-Val	7	11	51	64	6	3	60	59	588	671	1 259	13	-
Ghoy	4	3	20	35	7	4	23	30	409	426	835	3	1
Graty	1	2	20	20	5	3	15	12	302	263	565	2	-
Haine-Saint-Paul	61	49	346	325	67	44	359	332	3 694	4 042	7 736	61	14
Hennuyères	13	14	103	93	9	10	66	86	1 012	1 055	2 067	12	7

## PROVINCIE HENEGOUWEN (vervolg)

Gemeenten en arrondissementen	Opnemingen				Afvoeringen				Bevolking op 31 december 1974			Huwe- lijken	Echt- schei- dingen
	Geboorten		Immigraties		Sterfgevallen		Emigraties		M	V	Totaal		
	M	V	M	V	M	V	M	V					
<b>ARRONDISSEMENT ZINNIK (vervolg)</b>													
Henripont	2	3	7	8	4	3	10	9	140	159	299	1	1
Horrues	10	6	57	71	19	10	40	50	945	936	1 881	18	3
Houdeng-Aimeries	65	53	373	357	61	26	382	328	3 940	4 073	8 013	67	8
Houdeng-Goegnies	67	64	273	307	75	60	346	333	4 147	4 585	8 732	64	15
Hoves	5	1	25	22	5	3	20	19	327	292	619	5	-
La Louvière	163	161	1 011	807	165	147	911	855	11 218	11 898	23 116	203	48
Le Roeulx	14	18	147	131	25	21	84	95	1 304	1 469	2 773	21	2
Lessines	49	52	187	196	86	55	182	174	4 130	4 549	8 679	63	12
Marche-lez-Ecaussinnes	10	12	56	60	17	14	57	54	993	1 060	2 053	8	5
Mark (Marcq)	8	12	40	39	10	10	33	34	660	709	1 369	8	-
Maurage	47	26	143	119	24	18	152	134	2 430	2 433	4 863	35	7
Mignault	8	11	39	45	7	8	29	32	554	531	1 085	9	1
Naast	20	13	104	85	19	14	45	60	1 081	1 093	2 174	18	-
Ogy	2	4	26	17	5	10	14	8	293	323	616	3	-
Ollignies	9	9	43	48	5	7	25	25	634	678	1 312	8	1
Papignies	8	8	36	30	12	8	25	27	599	577	1 176	6	1
Péronnes	40	47	172	128	41	24	219	151	2 786	2 712	5 498	53	7
Lettelingen (Petit-Engien)	24	17	239	228	24	20	120	123	1 961	2 022	3 983	16	4
Petit-Roeulx-lez-Braine	1	3	13	11	4	-	5	8	234	190	424	4	-
Ronquières	12	8	54	41	15	5	53	49	559	572	1 131	6	-
Saint-Vaast	26	36	158	142	23	27	153	122	2 179	2 234	4 413	39	5
Silly	4	3	36	38	10	10	32	44	694	712	1 406	7	2
Soignies	85	86	367	398	88	78	440	487	5 719	6 300	12 019	86	13
Steenkerque	1	1	12	8	4	5	9	8	195	164	359	2	1
Stépy-Bracquegnies	58	56	256	239	59	56	308	261	3 896	4 185	8 081	83	12
Thieu	15	27	77	72	14	8	50	50	1 193	1 242	2 435	11	3
Thieusies	4	5	21	19	5	4	31	33	348	359	707	6	2
Thoricourt	2	-	14	14	4	5	12	7	185	188	373	-	1
Trivières	20	26	155	147	20	15	174	149	1 789	1 836	3 625	23	2
Vellereille-le-Sec	2	4	3	4	3	2	4	4	86	89	175	1	1
Villers-Saint-Ghislain	3	4	18	21	4	5	14	19	304	303	607	6	1
Ville-sur-Haine	16	11	73	65	8	13	83	105	991	1 016	2 007	11	3
<b>Totaal</b>	<b>1 129</b>	<b>1 069</b>	<b>6 029</b>	<b>5 896</b>	<b>1 240</b>	<b>992</b>	<b>5 757</b>	<b>5 767</b>	<b>80 280</b>	<b>84 883</b>	<b>165 163</b>	<b>1 223</b>	<b>235</b>
<b>ARRONDISSEMENT THUIN</b>													
Anderlues	82	78	242	238	87	84	327	309	5 886	6 136	12 022	97	20
Bailleux	17	13	45	45	5	1	4	11	477	458	935	9	1
Baillièvre	-	2	9	9	1	2	7	6	94	109	203	1	1
Barbençon	3	4	16	9	3	5	12	18	244	221	465	7	-
Beaumont	10	18	50	66	18	17	74	79	845	934	1 779	12	6
Beauwelz	5	3	11	11	1	6	22	15	242	258	500	6	-
Bersillies-1'Abbaye	2	5	14	16	6	4	20	23	287	317	604	5	2
Bienne-lez-Happart	1	2	8	6	1	5	15	8	125	134	259	3	1
Biercée	7	2	38	40	3	6	23	21	296	286	582	6	-
Biesme-sous-Thuin	4	3	18	15	3	2	12	14	203	191	394	3	-
Binche	70	59	272	286	91	66	316	286	4 621	5 234	9 855	90	14
Bourlers	4	4	29	27	6	6	20	20	341	387	728	2	1
Boussu-lez-Walcourt	3	2	28	19	5	4	20	14	363	366	729	6	1
Buvrînes	9	6	38	35	6	6	42	37	697	740	1 437	7	1
Carnières	70	56	294	275	59	67	288	276	3 976	4 312	8 288	71	4

## PROVINCIE HENEGOUWEN (vervolg)

Gemeenten en arrondissementen	Opnemingen				Afvoeringen				Bevolking op 31 december 1974			Huwe- lijken	Echt- schei- dingen	
	Geboorten		Immigraties		Sterfgevallen		Emigraties		M	V	Totaal			
	M	V	M	V	M	V	M	V						
ARRONDISSEMENT THUIN (vervolg)														
Chimay	29	35	94	115	21	14	73	85	1 559	1 820	3 379	39	3	
Cour-sur-Heure	2	3	19	21	1	4	25	25	224	241	465	5	1	
Croix-lez-Rouveroy	2	1	5	7	3	2	6	9	101	90	191	1	-	
Donstiennes	1	2	8	5	2	-	3	7	124	138	262	3	-	
Epinois	11	7	47	64	11	13	47	53	783	834	1 617	10	1	
Erpion	-	1	6	4	-	2	5	6	105	98	203	3	-	
Erquelines	38	26	189	139	28	28	182	134	2 332	2 200	4 532	39	5	
Estinnes-au-Mont	8	4	56	54	15	12	53	50	897	985	1 882	15	2	
Fauroeulx	4	1	18	9	4	-	9	5	153	155	308	2	-	
Fontaine-Valmont	7	5	37	45	6	8	31	36	430	472	902	8	1	
Forge-Philippe	1	1	3	3	1	4	7	6	171	145	316	3	-	
Forges	6	8	15	18	6	5	27	23	465	408	873	4	-	
Froid-Chapelle	11	10	32	25	21	5	36	22	717	712	1 429	8	-	
Gozée	14	13	234	258	18	16	68	89	1 288	1 360	2 648	15	2	
Grand-Reng	13	13	50	53	7	10	45	53	842	893	1 735	16	2	
Grandrieu	3	1	19	11	4	1	9	14	264	266	530	6	-	
Haine-Saint-Pierre	56	57	357	304	48	34	299	301	3 584	3 764	7 348	65	7	
Ham-sur-Heure	22	13	168	176	24	31	104	105	1 633	1 665	3 298	26	4	
Hantes-Wihéries	1	5	15	18	5	4	15	16	380	373	753	4	2	
Haulchin	12	5	13	10	8	6	18	15	526	541	1 067	11	1	
Jamioulx	12	8	43	42	9	5	44	43	718	712	1 430	11	2	
Labuissière	8	3	37	32	9	7	29	28	529	577	1 106	9	3	
Leers-et-Posteau	1	1	6	9	1	-	6	3	129	150	279	4	2	
l'Escaillère	2	3	10	15	3	-	12	7	138	119	257	2	-	
Leugnies	2	4	10	10	5	3	4	4	185	194	379	4	-	
Leval-Chaudeville	1	1	12	10	1	2	15	12	98	93	191	3	-	
Leval-Trahegnies	36	50	182	179	49	41	167	187	2 844	3 049	5 893	34	8	
Lobbes	27	25	117	105	38	30	101	124	1 661	1 793	3 454	42	6	
Lompret	2	1	6	4	2	-	4	3	78	76	154	1	1	
Macon	6	6	19	20	10	3	32	36	377	389	766	11	2	
Macquenoise	6	7	14	24	4	3	8	11	265	275	540	6	1	
Marbaix	7	5	28	40	5	4	31	29	330	316	646	5	1	
Marbes-le-Château	8	4	37	39	3	12	37	38	585	610	1 195	9	1	
Marbes-Sainte-Marie	2	7	8	11	8	2	12	23	264	268	532	5	-	
Momignies	20	18	49	53	14	13	52	53	1 101	1 195	2 296	15	1	
Monceau-Imbrechies	2	1	8	8	1	2	4	8	111	118	229	1	1	
Montbliart	2	4	12	13	3	2	9	6	141	151	292	2	-	
Montignies-Saint- Christophe	2	2	6	3	2	-	6	6	162	158	320	1	-	
Mont-Sainte-Aldegonde	12	7	65	52	10	12	57	55	807	863	1 670	14	1	
Mont-Sainte-Geneviève	3	5	17	12	2	3	13	14	230	220	450	2	-	
Morlanwelz-Mariemont	54	55	312	350	43	55	307	279	4 235	4 538	8 773	60	14	
Nalines	30	32	188	183	38	20	151	169	2 325	2 416	4 741	36	5	
Peissant	4	5	14	21	5	2	17	17	243	248	491	3	-	
Ragnies	-	2	10	7	9	4	20	15	219	226	445	4	1	
Rance	6	7	30	35	6	11	31	32	692	744	1 436	15	1	
Renlies	1	5	7	5	1	2	10	9	196	181	377	5	-	
Ressaix	32	15	139	115	34	18	128	112	2 069	2 138	4 207	36	5	
Rièzes	-	1	9	9	2	5	6	7	129	145	274	2	-	
Robechies	1	3	12	12	2	2	16	12	102	127	229	3	-	
Rouveroy	-	1	8	12	4	4	14	10	156	182	338	1	1	

## PROVINCIE HENEGOUWEN (vervolg)

Gemeenten en arrondissementen	Opnemingen				Afvoeringen				Bevolking op 31 december 1974			Huwe- lijken	Echt- schei- dingen
	Geboorten		Immigraties		Sterfgevallen		Emigraties		M	V	Totaal		
	M	V	M	V	M	V	M	V					
<b>ARRONDISSEMENT THUIN (vervolg)</b>													
Saint-Remy	1	5	13	14	2	-	13	14	227	216	443	7	-
Salles	-	1	15	15	-	-	7	5	139	139	278	1	-
Sars-la-Buissière	5	2	11	12	5	3	16	16	365	387	752	11	1
Sautin	2	4	16	15	5	2	11	10	222	204	426	3	1
Seloignes	8	6	14	17	6	4	30	34	367	408	775	9	-
Sivry	7	11	19	30	9	16	32	36	688	703	1 391	13	2
Solre-Saint-Géry	5	8	23	28	6	6	22	28	436	454	890	10	2
Solre-sur-Sambre	14	18	69	85	20	16	64	67	1 296	1 396	2 692	21	2
Strée	6	9	31	45	12	10	33	39	616	622	1 238	10	1
Thirimont	6	3	18	23	4	1	22	14	265	298	563	4	1
Thuillies	12	9	71	61	13	10	57	58	1 002	990	1 992	20	2
Thuin	50	27	180	185	49	37	178	182	2 845	3 022	5 867	56	7
Vaulx	3	1	6	7	1	-	3	1	64	59	123	-	-
Vallereille-lez-Brayeux	5	2	38	24	4	5	18	19	328	321	649	8	1
Vergnies	-	1	2	3	3	4	3	5	79	90	169	4	-
Villers-la-Tour	4	6	17	16	3	4	19	25	242	246	488	10	1
Virelles	4	4	33	35	2	4	22	26	358	358	716	4	1
Waudrez	19	11	106	119	11	18	86	78	1 272	1 315	2 587	21	4
<i>Totaal</i>	<i>988</i>	<i>884</i>	<i>4 594</i>	<i>4 600</i>	<i>1 006</i>	<i>887</i>	<i>4 243</i>	<i>4 200</i>	<i>67 205</i>	<i>70 742</i>	<i>137 947</i>	<i>1 166</i>	<i>166</i>
<b>ARRONDISSEMENT DOORNIK</b>													
Amougies	4	7	28	27	13	11	22	22	490	502	992	8	4
Anseroeul	4	7	10	12	9	7	17	18	460	449	909	5	2
Antoing	22	18	83	92	18	23	95	100	1 626	1 756	3 382	20	9
Bailleul	8	1	46	47	3	1	17	18	221	214	435	2	-
Barry	7	9	29	27	8	6	25	25	438	435	873	5	-
Baugnies	1	-	12	10	3	4	11	15	208	220	428	4	-
Beclers	2	3	15	10	8	4	20	12	466	441	907	6	1
Blandain	18	11	64	65	13	16	64	48	1 210	1 265	2 475	17	-
Elaton	27	33	100	110	38	22	108	105	1 950	2 092	4 042	27	6
Bléharies	10	8	26	21	3	4	29	25	542	608	1 150	8	2
Bon-Secours	10	22	93	90	14	8	74	84	886	1 056	1 942	8	3
Braffe	1	1	8	17	1	3	10	6	186	180	366	-	-
Brasmenil	6	6	19	15	6	2	10	9	367	386	753	8	3
Bruyelle	4	7	30	28	10	4	33	28	439	450	889	9	-
Bury	5	3	9	70	6	7	14	64	352	543	895	3	-
Callenelle	1	1	12	15	3	2	7	11	274	298	572	-	-
Calonne	3	2	20	27	1	3	25	22	376	393	769	6	-
Celles	6	6	18	29	12	12	27	32	463	546	1 009	7	-
Chapelle-à-Oie	2	1	10	10	1	3	7	7	162	144	306	4	-
Chapelle-à-Wattines	4	4	24	27	4	6	19	19	360	388	748	6	1
Chercq	3	6	29	21	8	4	29	23	396	406	802	4	1
Ere	1	6	21	29	4	7	16	24	355	392	747	11	1
Escanaffles	16	6	19	24	9	6	22	21	617	593	1 210	10	-
Esplechin	1	11	8	10	7	7	19	19	415	453	868	9	-
Esquelmes	-	-	3	1	-	1	4	6	49	41	90	3	1

## PROVINCIE HENEGOUWEN (vervolg)

Gemeenten en arrondissementen	Opnemingen				Afvoeringen				Bevolking op 31 december 1974			Huwe- lijken	Echt- schei- dingen	
	Geboorten		Immigraties		Sterfgevallen		Emigraties		M	V	Totaal			
	M	V	M	V	M	V	M	V						
ARRONDISSEMENT DOORNIK (vervolg)														
Estaimbourg	5	8	64	63	5	5	31	23	565	564	1 129	4	-	
Estaimpuis	16	18	224	77	13	13	292	97	1 925	1 358	3 283	14	2	
Evregnies	6	8	34	29	8	4	19	28	471	429	900	6	1	
Fontenoy	2	5	11	7	5	6	11	8	318	311	629	4	-	
Froidmont	4	9	24	30	5	3	27	28	420	427	847	6	2	
Froyennes	15	16	90	89	8	24	61	65	963	1 195	2 158	15	4	
Gallaix	2	1	5	7	2	2	2	4	66	74	140	1	-	
Gaurain-Ramecroix	17	16	49	48	24	21	105	91	1 572	1 734	3 306	30	3	
Grandmetz	3	-	16	17	2	1	17	21	360	333	693	6	1	
Guignies	3	6	12	10	13	4	4	8	368	393	761	4	-	
Havinnnes	6	3	49	42	11	9	12	14	493	453	946	5	2	
Hérinnes	8	8	29	29	14	10	18	30	649	693	1 342	10	1	
Hertain	2	2	15	6	2	1	11	15	108	91	199	3	-	
Hollain	6	6	28	26	9	8	34	44	627	634	1 261	9	1	
Howardries	-	-	1	1	1	-	1	2	43	51	94	-	-	
Jollain-Merlin	3	5	13	17	3	4	17	14	284	264	548	6	3	
Kain	35	30	242	251	40	28	153	177	2 715	2 877	5 592	31	5	
La Glanerie	5	5	14	14	5	2	9	18	381	397	778	6	-	
Lamain	4	6	13	12	4	3	9	11	277	290	567	3	-	
Laplaigne	9	10	25	21	4	10	24	13	631	604	1 235	5	-	
Leers-Nord	9	8	39	44	17	8	64	60	743	799	1 542	13	-	
Lesdain	1	3	4	3	6	-	7	12	277	276	553	3	1	
Leuze	46	54	176	155	46	37	191	209	3 488	3 770	7 258	62	12	
Ligne	5	12	27	26	8	8	25	18	415	485	900	6	1	
Marquain	9	8	20	15	3	4	16	19	442	437	879	8	-	
Maubray	8	8	14	16	8	9	21	20	549	524	1 073	5	-	
Maulde	5	3	15	21	9	6	18	16	393	373	766	5	1	
Melles	1	2	4	4	1	2	2	7	136	133	269	2	-	
Molenbaix	2	5	8	10	5	6	10	15	328	313	641	9	1	
Montroeuil-au-Bois	2	3	3	4	2	5	7	9	220	226	446	4	-	
Mont-Saint-Aubert	3	3	34	37	4	5	26	39	276	296	572	8	1	
Mourcourt	7	11	26	25	11	2	19	19	512	505	1 017	6	1	
Néchin	13	16	81	76	25	26	82	75	1 112	1 121	2 233	14	4	
Obigies	4	2	14	17	5	1	3	7	271	271	542	5	2	
Orcq	9	5	32	28	5	1	37	34	511	493	1 004	9	-	
Orroir	4	7	42	35	7	5	31	31	374	387	761	2	1	
Pecq	11	20	63	53	19	7	53	57	1 015	1 058	2 073	14	1	
Péronnes	13	5	59	49	8	6	46	40	684	689	1 373	16	2	
Péruwelz	62	49	221	226	67	67	197	202	3 924	4 181	8 105	61	8	
Pipaix	10	10	43	47	12	9	52	57	659	707	1 366	14	4	
Popuelles	1	-	3	4	2	3	4	6	89	81	170	-	-	
Pottes	9	12	18	24	16	6	16	23	619	653	1 272	11	2	
Quartes	1	1	2	3	1	1	5	8	109	102	211	4	-	
Ramegnies-Chin	3	2	66	34	7	8	48	38	795	531	1 326	1	1	
Rongy	4	3	25	28	6	10	23	22	574	611	1 185	9	1	
Roucourt	8	11	28	21	8	6	23	27	453	485	938	6	-	
Rumes	15	13	42	42	7	11	34	38	992	1 006	1 998	16	1	
Rumillies	13	4	47	46	11	15	39	37	920	954	1 874	7	2	
Ruseignies	4	4	13	19	4	2	20	11	278	270	548	4	-	
Saint-Léger	8	7	24	23	7	5	21	18	345	354	699	2	-	

## PROVINCIE HENEGOUWEN (vervolg)

Gemeenten en arrondissementen	Opnemingen				Afvoeringen				Bevolking op 31 december 1974			Huwe- lijken	Echt- schei- dingen
	Geboorten		Immigraties		Sterfgevallen		Emigraties		M	V	Totaal		
	M	V	M	V	M	V	M	V					
ARRONDISSEMENT DOORNIK (vervolg)													
Saint-Maur	2	3	14	13	6	4	19	16	213	207	420	4	-
Taintignies	12	6	42	46	15	31	37	43	1 255	1 335	2 590	14	2
Templeuve	22	19	72	84	28	39	102	111	1 846	1 947	3 793	38	8
Thieulain	3	5	11	6	4	2	11	7	264	281	545	5	-
Thimougies	-	2	5	3	2	2	12	8	98	113	211	1	-
Tournai	239	219	1 346	1 093	257	228	1 233	1 060	15 797	17 093	32 890	244	36
Vaulx	9	13	92	88	14	11	43	43	842	899	1 741	5	1
Velaines	8	4	37	26	13	13	22	17	638	595	1 233	11	1
Vezen	11	5	22	24	6	8	18	14	506	532	1 038	7	4
Warchin	5	4	50	56	5	7	51	66	558	608	1 166	13	1
Warcoing	5	3	30	24	7	9	28	22	540	566	1 106	7	-
Wasmes-Audemez- Briffoeil	3	2	9	9	7	3	8	6	207	227	434	1	1
Wez-Velvain	11	4	13	18	9	11	24	27	483	585	1 068	2	1
Wiers	18	26	44	42	17	20	50	53	1 322	1 431	2 753	26	-
Wallaupuis	1	1	18	23	7	8	16	11	230	273	503	3	-
Willemeau	3	2	23	22	11	10	18	19	321	308	629	3	1
<i>Totaal</i>	<i>959</i>	<i>950</i>	<i>4 715</i>	<i>4 342</i>	<i>1 125</i>	<i>1 018</i>	<i>4 414</i>	<i>4 171</i>	<i>73 167</i>	<i>76 514</i>	<i>149 681</i>	<i>1 068</i>	<i>162</i>
SAMENVATTING													
Arr. Aat	476	413	1 999	2 116	593	523	1 892	1 997	36 559	38 207	74 766	545	76
Arr. Charleroi	3 031	2 805	18 529	17 693	3 282	2 821	18 515	17 826	222 201	235 547	457 748	3 607	813
Arr. Bergen	1 856	1 752	8 076	8 411	1 908	1 778	7 856	8 331	127 023	137 382	264 405	2 035	294
Arr. Moeskroen	502	492	1 577	1 611	531	449	1 485	1 499	35 451	37 465	72 916	550	61
Arr. Zinnik	1 129	1 069	6 029	5 896	1 240	992	5 757	5 767	80 280	84 883	165 163	1 223	235
Arr. Thuin	968	884	4 594	4 600	1 006	887	4 243	4 200	67 205	70 742	137 947	1 166	166
Arr. Doornik	959	950	4 715	4 342	1 125	1 018	4 414	4 171	73 167	76 514	149 681	1 068	162
De Provincie	8 921	8 365	45 519	44 669	9 685	8 468	44 162	43 791	641 886	680 740	1 322 626	10 194	1 807

## PROVINCIE LUIK

Gemeenten en arrondissementen	Opnemingen				Afvoeringen				Bevolking op 31 december 1974			Huwe- lijken	Echt- schei- dingen
	Geboorten		Immigraties		Sterfgevallen		Emigraties		M	V	Totaal		
	M	V	M	V	M	V	M	V					
ARRONDISSEMENT HOEI													
Abée	3	4	12	16	4	2	20	17	213	254	467	5	2
Aineffe	-	-	6	4	1	-	6	5	93	79	172	3	-
Amay	56	36	182	208	65	82	180	170	3 675	4 008	7 683	57	9
Ampsin	18	20	142	124	27	19	104	95	1 582	1 654	3 236	36	4
Antheit	22	14	114	112	26	29	135	145	1 539	1 725	3 264	26	-
Bas-Oha	10	3	49	39	9	6	50	44	612	649	1 261	12	3
Ben-Ahin	21	10	100	124	23	22	73	89	1 286	1 344	2 630	29	2
Bois-et-Borsu	7	5	21	18	1	2	24	17	346	349	695	9	1
Burdinne	4	3	17	11	3	6	12	12	299	331	630	3	-
Chapon-Seraing	4	1	10	11	1	4	14	12	241	208	449	5	-
Clavier	7	3	33	36	13	7	40	45	551	584	1 135	10	-
Clermont-sous-Huy	2	1	22	22	13	8	48	43	340	366	706	7	-
Comblain-Fairon	8	5	52	47	8	1	44	42	591	597	1 188	13	-
Couthuin	11	19	46	53	22	17	65	50	927	1 012	1 939	13	7
Ehein	2	-	16	7	-	-	10	8	154	146	300	-	1
Ellemelle	2	-	10	7	-	1	4	6	91	102	193	4	1
Ernonheid	1	1	10	15	3	-	4	4	74	79	153	1	-
Ferrières	8	8	22	38	7	7	23	25	452	543	995	9	-
Filot	2	2	16	21	2	4	7	8	165	156	321	2	-
Fize-Fontaine	5	4	15	15	2	4	14	21	245	287	532	3	1
Flône	-	1	5	7	3	3	4	7	113	181	294	1	1
Fraiture	2	2	8	8	1	-	7	13	187	212	399	4	1
Hamoir	5	6	44	38	9	7	44	39	714	766	1 480	9	2
Hannêche	-	2	8	6	-	2	7	6	119	108	227	1	1
Harzé	6	5	34	33	3	10	26	17	494	521	1 015	5	-
Hermalle-sous-Huy	8	9	134	120	11	14	59	66	804	810	1 614	14	3
Héron	5	1	36	35	4	5	13	11	421	444	865	7	-
Hody	1	4	8	13	1	2	10	9	113	146	259	2	-
Huccorgne	2	5	19	16	5	3	14	16	282	307	589	3	-
Huy	86	78	504	532	98	92	531	516	6 002	6 857	12 859	85	22
Jehay-Bodegnée	6	3	35	26	6	9	29	30	507	550	1 057	6	1
Lamontzée	-	1	5	4	-	-	4	4	105	97	202	1	-
Landenne	13	8	40	46	13	16	37	39	784	856	1 640	10	1
Lavoir	1	1	4	9	1	1	14	5	111	123	234	-	-
Les Avins	6	3	9	15	4	6	8	10	245	238	483	4	-
Lorcé	1	1	6	7	2	2	6	8	129	141	270	2	-
Marchin	24	27	108	104	31	18	123	113	2 128	2 113	4 241	36	8
Marneffe	2	2	22	19	7	2	16	16	298	308	606	9	-
Modave	2	2	28	26	3	6	17	22	284	302	586	6	1
Moha	7	8	56	53	12	12	34	42	761	789	1 550	11	1
Nandrin	1	6	39	44	6	8	23	29	530	568	1 098	10	-
Neuville-en-Condroz	11	17	139	127	14	11	55	62	1 430	1 447	2 877	24	-
Ocquier	2	1	8	19	4	4	7	11	272	316	588	4	1
Ombret-Rawsa	6	6	49	48	13	4	38	37	472	503	975	10	-
Oteppe	3	1	18	18	10	2	9	18	278	276	554	2	-
Ouffet	14	11	43	50	13	9	54	50	818	812	1 630	20	-
Outrelouxhe	-	1	9	6	1	1	1	1	66	57	123	1	1
Pailhe	-	1	17	19	3	3	10	5	118	120	238	-	-
Poulseur	17	7	60	41	16	13	47	44	880	933	1 813	14	2
Ramelot	-	1	9	3	3	1	7	7	95	101	196	3	-

## PROVINCIE LUIK (vervolg)

Gemeenten en arrondissementen	Opnemingen				Afvoeringen				Bevolking op 31 december 1974			Huwe- lijken	Echt- schei- dingen
	Geboorten		Immigraties		Sterfgevallen		Emigraties		M	V	Totaal		
	M	V	M	V	M	V	M	V					
<b>ARRONDISSEMENT HOEI (vervolg)</b>													
Saint-Séverin	6	4	31	34	6	2	16	18	287	302	589	3	2
Seilles	42	41	158	121	26	19	133	128	2 349	2 474	4 823	40	5
Seny	2	1	14	8	12	-	11	11	133	130	263	3	-
Seraing-le-Château	-	-	-	1	-	-	3	6	97	110	207	2	-
Soheit-Tinlot	2	1	17	19	-	2	12	11	193	225	418	4	2
Strée	6	7	27	27	6	6	17	31	493	485	978	7	2
Tavier	5	6	48	43	8	8	23	30	477	493	970	8	3
Terwagne	3	5	10	13	2	3	11	4	165	171	336	3	-
Tihange	15	13	146	154	18	30	205	201	1 359	1 340	2 699	12	2
Vaux-et-Borset	1	4	17	20	6	7	32	24	267	298	565	4	-
Verlaine	13	12	39	41	17	10	33	39	755	778	1 533	13	3
Vierset-Barse	14	8	52	54	8	10	46	55	762	758	1 520	15	1
Vieuxville	-	2	4	8	1	4	9	11	124	138	262	2	-
Vieux-Waleffe	1	1	11	11	2	5	10	10	97	96	193	4	-
Villers-aux-Tours	-	2	12	16	4	3	11	9	170	196	366	1	-
Villers-le-Bouillet	12	5	150	146	19	17	53	56	1 063	1 143	2 206	12	1
Villers-le-Temple	7	4	36	37	6	5	24	26	421	412	833	6	1
Vinalmont	9	5	34	42	11	13	37	36	470	531	1 001	6	-
Vyle-et-Tharoul	4	6	10	12	7	4	12	10	200	198	398	3	-
Wanze	18	11	83	79	17	15	80	68	1 194	1 376	2 570	13	1
Waret-l'Évêque	6	4	9	7	5	7	6	6	315	319	634	3	2
Warnant-Dreye	7	4	22	28	9	10	41	34	403	430	833	4	1
Warzée	4	5	14	12	3	2	21	17	253	274	527	3	1
Werbomont	3	1	10	9	2	4	9	7	201	223	424	4	1
Xhoris	3	4	26	34	4	9	21	26	436	492	928	13	1
Yernée-Fraineux	2	1	5	5	5	2	5	9	158	163	321	3	1
<b>Totaal</b>	<b>609</b>	<b>517</b>	<b>3 384</b>	<b>3 401</b>	<b>731</b>	<b>684</b>	<b>3 012</b>	<b>2 984</b>	<b>45 878</b>	<b>49 030</b>	<b>94 908</b>	<b>742</b>	<b>107</b>
<b>ARRONDISSEMENT LUIK</b>													
Ailleur	42	36	268	306	49	44	213	226	3 799	4 143	7 942	54	5
Angleur	77	56	614	619	103	78	559	540	6 123	6 546	12 669	97	19
Ans	118	109	708	729	135	118	686	646	8 055	8 679	16 734	128	21
Anthisnes	4	8	37	32	9	10	43	29	720	698	1 418	12	1
Argenteau	7	9	50	52	5	3	47	36	631	653	1 284	6	2
Awans	16	17	98	98	27	14	59	75	1 426	1 486	2 912	16	3
Awirs	16	19	74	79	21	14	95	104	1 498	1 531	3 029	28	5
Ayeneux	9	9	56	54	11	5	66	60	678	717	1 395	10	-
Aywaille	27	27	125	121	33	27	114	105	1 842	1 982	3 824	29	3
Barchon	3	3	24	27	4	1	26	25	312	327	639	5	1
Bassenge	5	9	30	32	8	7	21	24	394	419	813	3	1
Beaufays	16	10	113	123	8	16	61	73	1 274	1 311	2 585	15	4
Bellaire	13	18	68	76	13	23	50	53	980	982	1 962	11	4
Berneau	7	6	23	18	5	5	22	17	319	307	626	4	-
Beyne-Heusay	60	49	279	253	59	52	228	215	3 490	3 673	7 163	45	9
Bierset	6	13	78	74	8	5	60	63	638	633	1 271	7	1
Boirs	5	6	17	11	5	3	22	26	365	364	729	8	-
Bombaye	4	5	25	30	2	3	14	18	314	290	604	3	-
Bonnelles	22	22	176	157	25	20	144	127	1 655	1 764	3 419	17	4
Bressoux	89	79	733	640	105	103	721	714	6 161	6 810	12 971	105	33
Cerexhe-Heuseux	2	7	39	33	3	3	11	15	418	472	890	8	3
Chaufontaine	11	12	110	106	30	14	96	99	1 320	1 451	2 771	22	3
Chênée	76	63	392	406	85	92	419	444	5 799	6 362	12 161	93	22
Cheratte	38	34	199	141	23	21	158	152	2 421	2 276	4 697	26	4



## PROVINCIE LUIK (vervolg)

Gemeenten en arrondissementen	Opnemingen				Afvoeringen				Bevolking op 31 december 1974			Huwe- lijken	Echt- schei- dingen	
	Geboorten		Immigraties		Sterfgevallen		Emigraties		M	V	Totaal			
	M	V	M	V	M	V	M	V						
ARRONDISSEMENT LUIK (vervolg)														
Comblain-au-Pont	28	19	120	90	33	28	94	83	1 721	1 808	3 529	25	4	
Dalhem	8	6	42	36	3	8	35	31	598	627	1 225	9	2	
Dolembreux	3	9	21	34	1	4	37	31	364	360	724	5	-	
Eben-Emael	4	6	39	36	11	9	23	31	767	784	1 551	15	-	
Embourg	31	20	248	311	35	29	172	214	2 857	3 213	6 070	40	4	
Engis	21	21	84	92	30	28	85	104	1 697	1 835	3 532	25	6	
Esneux	45	37	284	270	33	44	214	203	3 138	3 402	6 540	46	10	
Evegnée-Tignée	3	4	19	28	-	3	18	19	216	231	447	5	-	
Feneur	-	2	14	15	-	2	5	4	156	151	307	1	-	
Fexhe-Slins	6	8	57	53	2	8	39	32	518	519	1 037	5	-	
Flémalle-Grande	46	37	212	224	68	35	223	226	3 162	3 408	6 570	40	10	
Flémalle-Haute	46	44	296	333	47	56	248	234	3 943	4 268	8 211	44	13	
Fléron	36	38	204	245	32	28	189	201	2 626	2 877	5 503	37	8	
Foöz	1	3	12	12	2	7	16	13	194	221	415	-	-	
Forêt	42	33	123	148	24	35	163	151	2 443	2 497	4 940	37	5	
Fraipont	10	12	105	129	9	14	45	41	846	911	1 757	15	2	
Glain	22	15	110	99	7	17	155	143	1 323	1 411	2 734	27	2	
Glons	18	14	34	36	14	14	34	35	1 185	1 234	2 419	16	2	
Gomzé-Andoumont	-	1	20	18	-	1	14	11	197	207	404	1	-	
Grâce-Hollogne	95	98	470	433	104	95	397	347	7 475	7 967	15 442	97	12	
Grivegnée	134	118	831	865	162	151	832	873	10 541	11 897	22 438	165	46	
Haccourt	24	28	83	81	24	24	120	116	1 766	1 877	3 643	33	-	
Hermalle-sous-Argenteau	14	16	92	88	12	8	68	90	1 182	1 284	2 466	19	7	
Hermée	16	18	182	182	10	13	51	80	1 300	1 288	2 588	15	1	
Herstal	168	216	1 049	1 056	217	213	1 026	940	13 937	15 272	29 209	220	42	
Heure-le-Romain	6	9	75	61	14	7	59	45	844	870	1 714	14	4	
Hognoul	5	3	32	38	5	6	11	18	275	309	584	9	2	
Horion-Hozémont	24	12	108	86	36	39	101	86	1 723	1 804	3 527	34	4	
Housse	8	6	82	96	4	1	30	30	516	567	1 083	5	-	
Houtain-Saint-Siméon	5	5	42	43	9	6	28	37	682	710	1 392	4	2	
Ivoz-Ramet	31	35	203	228	40	40	194	200	3 106	3 195	6 301	46	10	
Jemeppe	76	76	393	395	80	101	418	393	5 776	6 304	12 080	85	20	
Jupille-sur-Meuse	49	64	349	323	83	62	337	405	5 496	5 925	11 421	99	22	
Juprelle	4	7	24	44	12	8	24	37	476	556	1 032	7	-	
Lanaye	8	4	26	30	9	7	36	31	511	480	991	6	-	
Lantin	6	5	21	18	3	1	8	8	259	267	526	1	-	
Liège	868	893	5 037	4 780	1 113	1 181	5 384	5 294	66 562	74 840	141 402	1 056	287	
Liers	5	11	161	195	12	15	42	30	1 019	1 031	2 050	15	-	
Lixhe	11	9	40	39	10	8	38	38	692	717	1 409	9	2	
Loncin	22	24	113	122	31	22	126	113	1 442	1 548	2 990	15	3	
Louveigné	17	11	99	131	24	21	59	80	1 100	1 306	2 406	22	-	
Magnée	10	6	74	75	10	2	18	29	618	660	1 278	9	-	
Melen	19	12	51	57	16	8	62	47	958	1 006	1 964	13	2	
Micheroux	11	7	44	37	9	6	148	54	607	561	1 168	6	2	
Milmort	15	15	136	137	12	9	79	70	1 193	1 250	2 443	13	3	
Mons-lez-Liège	30	24	131	146	31	36	130	138	2 455	2 663	5 118	33	5	
Montegnée	73	86	369	341	65	53	383	326	5 850	6 123	11 973	88	13	
Mortier	6	5	31	26	4	4	46	24	368	341	709	5	-	
Mortroux	3	-	15	18	4	3	15	18	210	195	405	3	1	
Nessonvaux	10	18	40	45	6	8	34	56	455	509	964	5	1	

## PROVINCIE LUIK (vervolg)

Gemeenten en arrondissementen	Opnemingen				Afvoeringen				Bevolking op 31 december 1974			Huwe- lijken	Echt- schei- dingen	
	Geboorten		Immigraties		Sterfgevallen		Emigraties		M	V	Totaal			
	M	V	M	V	M	V	M	V						
<b>ARRONDISSEMENT LUIK (vervolg)</b>														
Othée	8	5	31	28	8	5	41	36	633	667	1 300	14	-	
Ougrée	103	101	740	661	142	140	765	770	9 466	10 215	19 681	159	41	
Oupeye	36	34	292	294	25	22	121	133	2 297	2 412	4 709	30	4	
Paifve	5	4	16	18	6	2	18	11	244	244	488	4	-	
Plainevaux	14	8	111	104	12	8	57	53	842	898	1 740	15	-	
Queue-du-Bois	8	7	59	72	13	11	56	63	896	888	1 784	15	1	
Retinne	29	28	162	139	21	19	180	191	2 051	2 076	4 127	32	3	
Richelle	2	7	23	27	2	1	26	28	402	421	823	4	-	
Roclenge-sur-Geer	5	4	40	42	5	4	48	40	496	504	1 000	5	-	
Rocourt	38	25	256	238	25	31	208	227	2 434	2 626	5 060	29	11	
Romsée	34	28	144	157	25	17	137	159	1 920	2 002	3 922	30	2	
Rotheux-Rimière	15	4	59	54	10	4	54	50	840	882	1 722	17	1	
Rouvreux	11	5	44	47	8	10	37	41	607	565	1 172	8	-	
Saint-André	5	-	15	12	2	-	9	16	193	181	374	4	-	
Saint-Nicolas	66	58	392	341	62	65	330	302	4 935	5 246	10 181	59	19	
Saint-Remy	8	5	53	45	2	2	19	20	503	494	997	10	-	
Saive	13	22	143	152	15	11	83	86	1 358	1 405	2 763	20	2	
Seraing	250	206	1 136	1 013	320	290	1 055	985	19 873	21 112	40 985	292	70	
Slins	7	6	21	16	4	6	13	20	433	422	855	7	1	
Sougné-Remouchamps	12	19	88	91	14	15	75	82	1 137	1 205	2 342	19	2	
Soumagne	37	28	177	162	29	23	126	135	2 811	2 929	5 740	37	4	
Sprimont	26	22	169	164	33	33	132	121	1 952	2 153	4 105	29	7	
Tilff	37	23	212	203	38	39	187	198	2 595	2 830	5 425	46	6	
Tilleur	27	28	198	185	31	28	234	190	2 695	2 799	5 494	36	-	
Trembleur	21	26	120	99	16	12	59	36	1 364	1 331	2 695	18	1	
Vaux-sous-Chèvremont	32	43	196	221	50	45	193	215	2 819	2 942	5 761	31	7	
Velroux	5	2	16	13	6	6	12	7	243	241	484	3	-	
Villers-l'Évêque	9	12	45	42	3	9	28	21	554	558	1 112	10	2	
Villers-Saint-Siméon	2	3	11	13	3	-	19	18	144	156	300	1	-	
Visé	40	44	222	233	33	31	216	224	3 291	3 534	6 825	58	3	
Vivegnis	20	24	150	156	31	29	112	103	2 018	2 144	4 162	35	5	
Voroux-lez-Liers	10	7	38	30	8	2	40	39	417	413	830	9	1	
Vottem	43	50	370	220	71	44	384	258	4 066	3 979	8 045	57	10	
Wandre	44	30	207	199	48	39	206	227	3 381	3 492	6 873	54	12	
Warsage	8	4	21	17	7	6	19	25	539	515	1 054	3	-	
Wihogne	3	3	18	18	6	2	18	20	252	271	523	6	-	
Wonck	11	9	30	25	17	9	26	26	652	645	1 297	11	1	
<b>Totaal</b>	<b>3 860</b>	<b>3 730</b>	<b>22 808</b>	<b>22 193</b>	<b>4 449</b>	<b>4 229</b>	<b>21 421</b>	<b>20 912</b>	<b>299 330</b>	<b>322 559</b>	<b>621 889</b>	<b>4 513</b>	<b>923</b>	
<b>ARRONDISSEMENT VERVIERS</b>														
Amel (Amblève)	15	17	30	31	8	9	31	34	1 091	1 057	2 148	20	-	
Andrimont	46	51	311	288	65	49	263	293	3 165	3 450	6 615	59	10	
Aubel	29	31	52	54	16	20	47	54	1 576	1 595	3 171	15	1	
Baelen	18	7	107	93	18	12	82	72	1 108	1 142	2 250	18	2	
Basse-Bodeux	-	1	4	4	4	3	9	8	200	220	420	3	-	
Battice	27	30	147	145	20	19	123	109	1 955	1 986	3 941	20	2	
Belleveaux-Ligneuville	3	7	21	19	8	2	17	21	531	580	1 111	7	-	
Bevercé	19	20	57	73	12	14	43	48	1 210	1 202	2 412	23	1	
Bilstain	6	9	26	36	5	2	32	27	508	509	1 017	12	1	
Bolland	5	3	16	17	-	1	20	23	234	233	467	8	1	

## PROVINCIE LUIK (vervolg)

Gemeenten en arrondissementen	Opnemingen				Afvoeringen				Bevolking op 31 december 1974			Huwe- lijken	Echt- schei- dingen	
	Geboorten		Immigraties		Sterfgevallen		Emigraties		M	V	Totaal			
	M	V	M	V	M	V	M	V						
ARRONDISSEMENT VERVIERS (vervolg)														
Bra	4	2	8	6	6	2	10	12	225	220	445	2	-	
Büllingen (Bullange)	22	20	28	24	14	8	24	19	1 224	1 178	2 402	26	1	
Bütgenbach (Butgenbach)	30	18	31	28	14	17	35	41	1 531	1 524	3 055	24	1	
Chaineux	5	7	64	58	4	8	27	28	523	507	1 030	9	-	
Charneux	8	5	21	29	8	5	29	36	515	535	1 050	17	2	
Chevron	2	4	10	17	4	6	10	20	270	270	540	7	-	
Clermont	12	8	41	37	7	6	30	26	685	648	1 333	16	1	
Crombach	16	14	22	16	11	9	17	23	1 055	1 030	2 085	19	-	
Dison	69	70	354	337	59	66	396	351	4 201	4 329	8 530	71	9	
Eisenborn	18	5	28	28	8	7	41	40	947	982	1 929	15	3	
Ensival	26	33	168	148	42	58	191	189	2 399	2 686	5 085	44	6	
Eupen	71	86	263	237	90	109	280	262	7 129	7 893	15 022	101	13	
Eynatten	13	10	186	157	7	9	56	59	948	947	1 895	12	3	
Faymonville	4	6	4	9	1	3	10	15	417	417	834	6	-	
Francorchamps	6	8	21	21	10	10	24	23	569	564	1 133	5	-	
Gemmenich	17	14	60	40	15	10	67	55	1 306	1 239	2 545	21	4	
Goé	5	3	30	29	8	10	22	33	399	421	820	11	-	
Grand-Rechain	9	1	36	37	6	8	23	24	462	473	935	7	1	
Hauset	7	4	72	72	8	3	54	46	535	516	1 051	2	3	
Henri-Chapelle	10	12	39	36	11	7	48	44	801	761	1 562	13	-	
Heppenbach	1	8	11	11	11	9	15	14	618	597	1 215	11	-	
Hergenrath	10	8	74	71	7	7	62	56	786	774	1 560	10	1	
Herve	31	25	130	111	20	35	112	117	2 055	2 163	4 218	37	6	
Heusy	45	32	255	265	29	31	219	212	2 955	3 379	6 334	46	6	
Hombourg	8	3	16	19	7	6	24	28	658	633	1 291	11	-	
Jalhay	18	9	99	100	9	4	26	32	1 056	1 036	2 092	5	-	
Julémont	1	1	6	6	-	-	5	5	90	101	191	2	-	
Kettenis	14	19	92	94	15	12	65	58	1 187	1 231	2 418	11	1	
Kelmis (La Calamine)	29	33	122	97	27	18	86	106	2 723	2 826	5 549	71	4	
Là Gleize	2	2	23	20	6	2	17	16	371	387	758	11	-	
Lambermont	15	21	103	101	13	17	82	99	1 451	1 529	2 980	25	3	
La Reid	12	8	51	46	14	7	30	36	697	662	1 359	14	2	
Lierneux	18	20	89	85	30	25	60	53	1 343	1 382	2 725	13	2	
Limbourg	28	20	86	87	27	35	83	77	1 804	1 908	3 712	27	5	
Lommersweiler	9	6	10	10	7	9	20	12	573	541	1 114	7	-	
Lontzen	20	18	119	106	9	9	97	82	1 290	1 276	2 566	27	-	
Malmédy	34	44	173	149	39	27	148	156	3 115	3 360	6 475	42	11	
Manderfeld	9	8	17	8	7	10	23	17	656	683	1 339	15	-	
Membach	2	5	13	19	10	7	22	26	460	477	937	11	-	
Meyerode	6	9	9	11	6	6	9	10	701	692	1 393	7	-	
Montzen	13	14	53	45	19	15	53	49	1 244	1 253	2 497	24	1	
Moresnet	13	8	65	51	8	5	59	44	695	673	1 368	10	1	
Neufchâteau	5	4	12	11	4	1	12	10	234	244	478	1	-	
Neu-Moresnet	6	9	52	52	6	5	44	36	621	596	1 217	5	1	
Olné	20	19	102	87	9	16	76	60	1 276	1 224	2 500	18	1	
Pepinster	47	33	178	175	38	30	170	180	2 549	2 716	5 265	45	6	
Petit-Rechain	16	19	82	99	15	27	80	83	1 395	1 542	2 937	21	3	
Polleur	9	19	98	116	12	16	61	59	1 337	1 319	2 656	15	1	
Raeren	24	15	96	107	32	13	70	73	1 864	2 025	3 889	28	1	
Rahier	1	-	5	4	2	1	13	6	114	111	225	2	-	

## PROVINCIE LUIK (vervolg)

Gemeenten en arrondissementen	Opnemingen				Afvoeringen				Bevolking op 31 december 1974			Huwe- lijken	Echt- schei- dingen
	Geboorten		Immigraties		Sterfgevallen		Emigraties		M	V	Totaal		
	M	V	M	V	M	V	M	V					
<b>ARRONDISSEMENT VERVIERS (vervolg)</b>													
Recht	13	6	11	19	9	12	21	17	759	802	1 561	13	2
Reuland	10	10	24	23	9	11	23	18	834	810	1 644	14	1
Robertville	16	8	34	23	13	10	23	24	952	933	1 885	12	1
Rocherath	8	5	12	8	8	9	16	13	650	688	1 338	9	-
Sankt-Vith (Saint-Vith)	13	12	46	53	15	11	57	62	1 467	1 599	3 066	27	-
Sart	15	16	79	87	22	8	78	79	1 213	1 320	2 533	25	-
Schoenberg	1	6	8	3	3	4	8	4	391	392	783	4	-
Sippenaeken	1	-	13	4	-	-	3	3	106	113	219	-	1
Soiron	5	2	19	16	6	4	21	14	262	267	529	6	1
Spa	57	66	310	334	84	76	262	279	4 522	5 109	9 631	79	9
Stavelot	29	39	129	115	42	25	109	108	2 326	2 379	4 705	41	4
Stembert	45	44	232	224	44	40	206	230	3 746	4 011	7 757	66	4
Stoumont	1	3	33	23	5	7	12	21	273	273	546	7	1
Theux	39	31	150	188	50	63	116	130	2 695	2 858	5 553	40	8
Thimister	17	18	35	44	11	21	44	42	1 005	981	1 986	15	2
Thommen	22	21	24	22	15	13	20	18	1 144	1 129	2 273	23	-
Trois-Ponts	10	10	42	42	9	12	58	60	782	879	1 661	12	1
Verviers	241	231	1 188	1 004	258	268	1 342	1 250	15 015	16 892	31 907	233	61
Weismes (Waimes)	23	15	57	43	16	22	48	55	1 439	1 427	2 866	28	4
Walhorn	4	9	48	66	7	14	44	37	632	662	1 294	13	-
Wegnez	29	15	108	130	26	24	134	133	1 469	1 587	3 056	23	6
Welkenraedt	22	37	166	157	40	25	130	127	2 692	2 858	5 550	43	10
Xhendelesse	9	4	53	41	8	4	44	29	489	456	945	8	1
<i>Totaal</i>	<i>1 618</i>	<i>1 553</i>	<i>7 319</i>	<i>6 958</i>	<i>1 627</i>	<i>1 580</i>	<i>6 723</i>	<i>6 600</i>	<i>118 500</i>	<i>124 879</i>	<i>243 379</i>	<i>1 926</i>	<i>238</i>
<b>ARRONDISSEMENT BORGWORM</b>													
Acosse	1	2	6	2	1	1	3	3	94	100	194	2	-
Ambresin	3	1	15	17	-	3	13	6	181	194	375	3	-
Avennes	1	1	22	14	6	2	5	4	264	266	530	3	2
Avin	4	2	12	8	8	3	7	10	212	254	466	5	-
Berloz	7	3	29	21	6	7	27	17	499	454	953	5	-
Boëlhe	-	-	9	7	1	-	10	6	115	120	235	3	-
Braièves	2	6	28	24	9	5	18	18	501	562	1 063	9	1
Ciplet	2	1	18	17	5	5	16	11	299	320	619	5	-
Corswarem	3	3	19	20	5	5	22	24	460	476	936	3	1
Crisnée	13	19	64	71	18	17	36	54	1 082	1 111	2 193	13	2
Darion	1	-	2	1	2	1	3	2	66	63	129	1	-
Donceel	4	1	10	12	-	1	5	7	131	128	259	4	-
Faimes	12	18	67	54	25	8	41	38	961	972	1 933	16	1
Fallais	2	1	42	25	22	17	14	21	324	326	650	6	1
Fexhe-le-Haut-Clocher	15	17	64	47	17	22	82	85	1 222	1 244	2 466	26	4
Fumal	5	5	9	9	11	4	7	11	249	271	520	2	1
Geer	5	-	15	5	3	4	22	15	178	138	316	2	1
Grand-Hallet	8	6	29	26	13	9	37	42	576	628	1 204	13	1
Haneffe	3	6	22	21	6	5	25	27	404	397	801	6	-
Hannut	43	44	179	175	60	64	143	135	3 499	3 846	7 345	50	6

## PROVINCIE LUIK (vervolg)

Gemeenten en arrondissementen	Opnemingen				Afvoeringen				Bevolking op 31 december 1974			Huwe- lijken	Echt- schei- dingen	
	Geboorten		Immigraties		Sterfgevallen		Emigraties		M	V	Totaal			
	M	V	M	V	M	V	M	V						
<b>ARRONDISSEMENT BORGWORM (vervolg)</b>														
Hodeige	4	4	14	9	7	3	15	15	380	397	777	5	-	
Hollogne-sur-Geer	2	-	12	13	7	4	17	16	335	349	684	3	2	
Jeneffe	1	4	11	25	8	3	16	22	269	332	601	8	2	
Latinne	7	3	17	17	8	3	21	27	319	352	671	10	-	
Lens-Saint-Servais	-	1	17	10	1	1	10	3	124	126	250	2	-	
Ligny	2	2	11	9	2	1	13	10	181	190	371	2	-	
Limont	2	2	10	9	5	4	17	8	240	264	504	5	1	
Lincet	6	12	27	26	11	9	28	20	621	682	1 303	18	1	
Meeffe	3	2	14	12	4	2	9	3	257	253	510	3	-	
Merdorp	1	5	10	8	4	1	8	7	233	263	496	1	-	
Momalle	10	7	34	43	10	9	23	23	635	679	1 314	12	2	
Moxhe	4	2	1	6	2	2	9	7	201	210	411	-	-	
Omal	1	3	11	8	2	2	5	12	150	173	323	3	-	
Oreye	19	14	51	59	26	18	52	63	1 413	1 477	2 890	28	7	
Pellaines	3	2	9	7	3	5	11	5	158	159	317	2	-	
Pousset	2	1	16	14	8	4	9	8	292	294	586	3	1	
Racour	6	3	22	27	11	10	22	22	478	548	1 026	7	3	
Remicourt	6	6	59	50	23	15	31	26	874	912	1 786	16	-	
Rosoux-Crenwick	5	3	14	15	5	3	8	9	296	303	599	5	-	
Saint-Georges-sur-Meuse	47	42	193	180	59	53	137	125	2 971	3 088	6 059	43	7	
Thisnes	4	11	8	11	12	4	18	18	492	537	1 029	8	3	
Tourinne	-	-	11	10	3	2	3	8	107	124	231	1	-	
Trognée	-	2	10	3	1	3	12	16	132	139	271	5	-	
Viemme	2	-	16	15	2	2	17	10	273	289	562	2	1	
Ville-en-Hesbaye	2	1	17	14	2	10	11	12	239	253	492	6	-	
Waremmé	85	67	315	268	77	63	250	239	5 538	5 965	11 503	85	11	
Wasseiges	2	3	13	9	6	6	15	16	282	312	594	6	-	
<i>Totaal</i>	<i>360</i>	<i>338</i>	<i>1 604</i>	<i>1 453</i>	<i>527</i>	<i>425</i>	<i>1 323</i>	<i>1 286</i>	<i>28 807</i>	<i>30 540</i>	<i>59 347</i>	<i>466</i>	<i>62</i>	
<b>SAMENVATTING</b>														
Arr. Hoesi	609	517	3 384	3 401	731	684	3 012	2 984	45 878	49 030	94 908	742	107	
Arr. Luik	3 860	3 730	22 808	22 193	4 449	4 229	21 421	20 912	299 330	322 559	621 889	4 513	923	
Arr. Verviers	1 618	1 553	7 319	6 958	1 627	1 580	6 723	6 600	118 500	124 879	243 379	1 926	238	
Arr. Borgworm	360	338	1 604	1 453	527	425	1 323	1 286	28 807	30 540	59 347	466	62	
De Provincie	6 447	6 138	35 115	34 005	7 334	6 918	32 479	31 782	492 515	527 008	1 019 523	7 647	1 330	

## PROVINCIE LIMBURG

Gemeenten en arrondissementen	Opnemingen				Afvoeringen				Bevolking op 31 december 1974			Huwe- lijken	Echt- schei- dingen
	Geboorten		Immigraties		Sterfgevallen		Emigraties		M	V	Totaal		
	M	V	M	V	M	V	M	V					
<b>ARRONDISSEMENT HASSELT</b>													
As	40	49	221	214	23	23	173	189	2 962	2 886	5 848	54	1
Beringen	20	37	257	228	25	22	101	119	2 614	2 655	5 269	55	2
Beverlo	46	44	207	161	24	15	253	215	3 210	3 075	6 285	63	1
Borlo	12	16	31	24	18	13	30	34	1 221	1 203	2 424	23	1
Brustem	22	22	96	107	25	13	75	74	1 907	1 934	3 841	29	3
Diepenbeek	101	101	343	353	41	40	187	198	7 109	6 691	13 800	108	8
Duras	10	11	46	43	7	3	72	48	1 063	1 022	2 085	15	-
Gelmen	10	20	32	32	24	12	60	61	1 383	1 392	2 775	17	2
Genk	540	468	1 312	1 137	183	121	1 479	1 274	30 973	28 864	59 837	520	37
Gingelom	12	7	21	21	17	12	35	23	1 103	1 111	2 214	22	1
Halen	33	40	85	83	23	21	87	88	2 717	2 628	5 345	38	3
Hasselt	279	255	1 050	998	176	160	1 138	1 150	19 476	20 397	39 873	375	30
Heppen	30	17	117	122	12	6	89	85	1 742	1 684	3 426	19	5
Herk-de-Stad	57	42	108	109	30	27	88	86	2 954	2 997	5 951	46	1
Heusden	105	139	363	332	47	26	309	287	6 962	6 646	13 608	117	4
Jeuk	8	6	31	20	7	13	18	20	818	850	1 668	20	1
Kermt	26	28	158	155	13	11	119	117	2 484	2 424	4 908	45	2
Koersel	121	123	389	333	44	40	360	292	6 212	5 878	12 090	88	4
Kozen	15	13	33	30	11	5	39	33	1 348	1 234	2 582	27	1
Kuringen	85	53	208	238	48	23	204	205	4 585	4 520	9 105	91	2
Kwaadmechelen	23	21	73	68	15	10	83	87	2 162	2 073	4 235	33	-
Leopoldsburg	46	58	285	238	51	31	333	327	4 706	4 725	9 431	80	12
Linkhout	12	6	28	34	8	2	29	25	764	753	1 517	16	-
Lummen	50	48	142	122	33	16	93	90	4 038	3 768	7 806	66	-
Meldert	10	18	24	30	10	7	29	23	872	827	1 699	10	-
Montenaken	10	7	32	31	16	8	22	25	902	944	1 846	12	2
Nieuwerkerken	21	27	74	69	15	18	50	39	1 634	1 569	3 203	32	4
Oostham	17	23	172	159	17	13	84	76	1 889	1 863	3 752	35	1
Opglabbeek	53	51	165	159	23	9	125	128	3 167	3 019	6 186	53	2
Paal	50	46	127	124	24	23	102	121	3 916	3 663	7 579	67	3
Schulen	41	27	91	72	22	14	80	84	1 758	1 672	3 430	40	1
Sint-Lambrechts-Herk	44	25	87	107	19	14	85	98	1 999	1 914	3 913	33	1
Sint-Truiden	180	159	430	412	151	124	411	406	10 848	11 438	22 286	179	11
Stevoort	20	18	89	91	9	3	48	55	1 442	1 474	2 916	27	-
Tessenderlo	101	93	316	327	56	40	248	231	6 429	6 173	12 602	103	7
Velm	14	20	28	22	11	13	37	40	992	1 069	2 061	10	2
Wimmertingen	1	1	12	10	1	-	13	21	192	188	380	9	-
Zelem	21	13	54	55	4	7	48	66	1 238	1 225	2 463	23	-
Zepperen	16	14	46	40	22	7	38	39	1 378	1 312	2 690	27	4
Zolder	88	87	405	307	30	23	315	213	6 093	5 496	11 589	96	2
Zonhoven	122	107	351	332	45	40	287	301	7 270	6 927	14 197	129	4
Zutendaal	41	40	170	179	14	9	105	124	2 354	2 143	4 497	39	2
<b>Totaal</b>	<b>2 553</b>	<b>2 400</b>	<b>8 309</b>	<b>7 728</b>	<b>1 394</b>	<b>1 037</b>	<b>7 581</b>	<b>7 217</b>	<b>168 886</b>	<b>164 326</b>	<b>333 212</b>	<b>2 891</b>	<b>167</b>

## PROVINCIE LIMBURG (vervolg)

Gemeenten en arrondissementen	Opnemingen				Afvoeringen				Bevolking op 31 december 1974			Huwe- lijken	Echt- schei- dingen	
	Geboorten		Immigraties		Sterfgevallen		Emigraties		M	V	Totaal			
	M	V	M	V	M	V	M	V						
<b>ARRONDISSEMENT MAASEIK</b>														
Achel	30	24	137	131	20	10	74	84	2 225	2 058	4 283	35	2	
Bocholt	53	40	132	126	27	26	100	114	3 387	3 304	6 691	59	1	
Bree	77	68	138	159	42	24	213	234	5 130	5 224	10 354	102	6	
Dilsen	127	96	217	229	70	45	263	229	7 544	7 251	14 795	126	4	
Eksel	25	27	104	96	16	11	65	71	1 999	1 922	3 921	46	3	
Grote-Brogel	8	19	42	43	5	7	33	27	911	824	1 735	18	1	
Gruitrode	18	16	47	56	10	8	45	41	1 559	1 491	3 050	24	-	
Hamont	62	56	105	111	25	21	117	134	3 608	3 587	7 195	86	3	
Hechtel	21	22	90	90	12	11	86	94	2 310	2 246	4 556	46	2	
Helchteren	51	51	118	128	15	8	110	82	2 551	2 449	5 000	38	1	
Houthalen	141	140	434	373	35	32	461	339	8 815	8 299	17 114	134	5	
Kaulille	26	21	78	87	12	9	50	47	1 502	1 434	2 936	22	1	
Kinrooi	71	73	104	111	36	26	123	126	4 904	4 629	9 533	94	2	
Lommel	197	207	456	392	99	58	325	308	12 092	11 700	23 792	197	4	
Maaseik	61	63	167	162	44	45	193	203	4 413	4 394	8 807	84	5	
Meeuwen	53	57	95	99	22	8	70	70	3 336	3 224	6 560	54	-	
Neeroeteren	61	58	104	90	23	12	109	120	3 728	3 505	7 233	82	7	
Neerpelt	76	80	213	206	37	33	225	235	4 663	4 511	9 174	88	5	
Opitter	27	24	59	49	15	7	56	60	1 401	1 344	2 745	36	2	
Opoeteren	19	19	43	39	15	6	45	43	1 435	1 347	2 782	14	-	
Overpelt	82	75	202	190	44	37	190	182	5 550	5 308	10 858	85	1	
Peer	46	58	145	148	37	14	158	175	3 801	3 669	7 470	78	2	
Sint-Huibrechts-Lille	16	16	40	36	15	3	45	41	1 239	1 159	2 398	25	1	
Wijchmaal	18	12	77	77	3	3	49	40	1 057	1 057	2 114	17	1	
<b>Totaal</b>	<b>1 366</b>	<b>1 322</b>	<b>3 347</b>	<b>3 228</b>	<b>679</b>	<b>464</b>	<b>3 205</b>	<b>3 099</b>	<b>89 160</b>	<b>85 936</b>	<b>175 096</b>	<b>1 590</b>	<b>59</b>	
<b>ARRONDISSEMENT TONGEREN</b>														
Alken	74	71	159	198	32	32	136	153	4 593	4 493	9 086	79	3	
Berlingen	1	1	9	11	2	4	13	15	146	133	279	2	-	
Beverst	26	19	119	140	11	8	65	69	1 559	1 556	3 115	27	1	
Bilzen	62	54	193	189	32	29	194	203	3 709	3 631	7 340	75	4	
Boorseem	12	15	36	33	13	8	33	35	1 024	999	2 023	19	1	
Borgloon	17	23	72	84	22	25	62	64	1 670	1 707	3 377	29	-	
Bovelingen	7	10	15	14	12	4	22	23	852	879	1 731	12	-	
Broekom	4	2	8	4	4	-	3	7	204	184	388	6	-	
Eigenbilzen	17	10	48	37	3	7	31	33	1 139	1 065	2 204	19	2	
Elderen	19	11	27	33	18	5	52	43	1 138	1 079	2 217	15	-	
Gellik	13	11	67	67	5	4	63	57	894	906	1 800	10	-	
Gors-Opleeuw	1	3	7	12	6	3	13	5	242	251	493	2	-	
Gotem	2	1	5	11	1	-	6	4	135	157	292	1	-	
Groot-Loon	1	1	-	1	1	-	3	1	80	86	166	-	-	
Guigoven	2	6	19	18	3	3	22	22	367	362	729	9	1	
Haren	17	12	25	23	9	5	20	42	1 127	1 105	2 232	27	-	
Heers	19	19	36	36	17	25	35	31	1 633	1 534	3 167	18	-	
Heks	10	10	14	11	10	14	25	24	802	826	1 628	16	-	
Hendrieken	-	-	5	5	1	1	5	2	81	78	159	1	-	
Herderen	6	6	14	21	4	11	14	12	687	666	1 353	11	1	

## PROVINCIE LIMBURG (vervolg)

Gemeenten en arrondissementen	Opnemingen				Afvoeringen				Bevolking op 31 december 1974			Huwelijken	Echt- scheid- dingen	
	Geboorten		Immigraties		Sterfgevallen		Emigraties		M	V	Totaal			
	M	V	M	V	M	V	M	V						
ARRONDISSEMENT TONGEREN (vervolg)														
Herstappe	2	1	-	-	-	-	4	-	59	54	113	-	-	
Herten	1	-	7	3	-	-	-	-	55	48	103	-	-	
Hoelbeek	4	-	8	7	2	3	15	9	232	214	446	1	-	
Hoepertingen	14	13	24	21	8	8	30	33	869	933	1 802	-	1	
Hoeselt	51	59	116	112	43	20	134	128	3 698	3 541	7 239	55	5	
Kanne	11	7	32	28	8	4	45	39	667	628	1 295	14	3	
Kerniel	2	4	9	10	4	4	9	20	390	402	792	7	-	
Kolmont	5	11	24	27	8	11	23	17	652	671	1 323	5	-	
Kortesseem	13	17	47	56	12	12	53	64	1 210	1 217	2 427	23	1	
Kuttekovon	1	2	-	2	1	-	-	1	53	59	112	1	-	
Lanaken	60	72	220	198	47	31	170	193	4 610	4 616	9 226	95	10	
Lauw	4	5	16	11	5	6	10	10	502	505	1 007	9	-	
Leut	19	15	60	58	11	5	53	37	1 098	1 071	2 169	19	1	
Maasmechelen	235	244	480	463	96	58	524	415	13 501	12 863	26 364	207	13	
Mal	3	7	23	16	4	5	18	21	412	381	793	8	-	
Martenslinde	4	6	22	13	4	2	12	7	341	306	647	4	-	
Millen	13	5	20	16	11	12	23	25	738	684	1 422	14	-	
Moelingen (Mouland)	1	5	7	11	7	2	18	22	416	468	884	6	-	
Mopertingen	16	13	32	47	17	13	37	46	1 372	1 310	2 682	21	1	
Munsterbilzen	22	21	57	55	13	20	86	96	1 512	1 681	3 193	32	-	
Neerharen	10	6	35	49	6	3	58	65	836	804	1 640	14	2	
Nerem	3	4	25	21	2	7	19	21	505	471	976	11	3	
Rekem	19	20	91	78	38	20	99	100	2 090	1 696	3 786	40	3	
Remersdaal	3	2	2	-	2	-	7	5	222	200	422	3	1	
Riemst	12	7	27	29	3	8	19	20	550	529	1 079	12	-	
Rijkel	8	3	7	8	3	2	11	14	391	398	789	6	1	
Rutten	6	8	9	5	5	5	6	8	457	441	898	8	1	
Schalkhoven	3	2	5	8	4	-	3	4	116	134	250	2	-	
's Gravenvoeren (Fouron-le-Comte)	-	6	25	28	7	13	16	19	650	675	1 325	8	1	
Sint-Huibrechts-Hern	3	1	12	13	3	2	11	17	243	238	481	8	-	
Sint-Martens-Voeren (Fouron-Saint-Martin)	5	7	16	23	8	5	26	24	479	454	933	5	-	
Sint-Pieters-Voeren (Fouron-Saint-Pierre)	2	3	5	4	1	1	10	4	145	130	275	3	1	
Sluizen	6	6	16	7	3	4	8	9	346	330	676	5	1	
Spouwen	28	16	41	43	15	15	56	50	1 716	1 608	3 324	27	-	
Teuven	3	1	13	7	4	3	8	8	277	245	522	7	-	
Tongeren	146	139	345	372	122	100	315	336	10 100	10 527	20 627	133	16	
Uikhoven	5	7	46	35	5	4	29	22	605	592	1 196	12	-	
Ulbeek	7	3	12	11	8	3	8	5	363	349	712	4	-	
Val-Meer	11	15	30	31	9	4	23	23	864	899	1 763	7	1	
Veldwezelt	21	13	55	60	11	14	78	78	1 496	1 361	2 857	41	-	
Vliermaal	8	5	35	28	8	4	18	28	819	772	1 591	15	1	
Vliermaalroot	13	3	22	10	4	2	28	21	523	449	972	15	-	
Vlijtingen	27	13	31	29	18	11	41	43	1 222	1 179	2 401	26	-	
Voort	2	1	3	1	-	-	2	3	105	94	199	3	-	
Vreren	6	11	44	45	7	6	42	34	859	832	1 691	16	3	



## PROVINCIE LIMBURG (vervolg)

Gemeenten en arrondissementen	Opnemingen				Afvoeringen				Bevolking op 31 december 1974			Huwe- lijken	Echt- schei- dingen
	Geboorten		Immigraties		Sterfgevallen		Emigraties		M	V	Totaal		
	M	V	M	V	M	V	M	V					
ARRONDISSEMENT TONGEREN (vervolg)													
Vroenhoven	10	12	34	41	7	2	35	45	732	715	1 447	10	1
Waltwilder	10	6	31	23	8	2	33	21	632	620	1 252	13	-
Wellen	32	31	44	57	25	10	74	66	2 440	2 311	4 751	39	4
Wintershoven	2	6	20	21	1	-	8	5	283	285	568	3	-
Zichen-Zussen-Bolder	22	21	28	37	9	10	43	42	1 509	1 474	2 983	23	2
<i>Totaal</i>	<i>1 224</i>	<i>1 170</i>	<i>3 191</i>	<i>3 226</i>	<i>853</i>	<i>664</i>	<i>3 215</i>	<i>3 168</i>	<i>86 044</i>	<i>84 160</i>	<i>170 204</i>	<i>1 420</i>	<i>90</i>
SAMENVATTING													
Arr. Hasselt	2 553	2 400	8 309	7 728	1 394	1 037	7 581	7 217	168 886	164 326	333 212	2 891	167
Arr. Maaseik	1 366	1 322	3 347	3 228	679	464	3 205	3 099	89 160	85 936	175 096	1 590	59
Arr. Tongeren	1 224	1 170	3 191	3 226	853	664	3 215	3 168	86 044	84 160	170 204	1 420	90
De Provincie	5 143	4 892	14 847	14 182	2 926	2 165	14 001	13 484	344 090	334 422	678 512	5 901	316

## PROVINCIE LUXEMBURG

Gemeenten en arrondissementen	Opnemingen				Afvoeringen				Bevolking op 31 december 1974			Huwe- lijken	Echt- schei- dingen
	Geboorten		Immigraties		Sterfgevallen		Emigraties		M	V	Totaal		
	M	V	M	V	M	V	M	V					
<b>ARRONDISSEMENT AARLEN</b>													
Arlon	121	89	468	458	78	68	510	496	6 668	7 179	13 847	105	14
Athus	51	56	205	172	39	42	236	222	3 664	3 743	7 407	53	4
Attert	7	2	28	26	2	4	10	14	362	361	723	4	-
Aubange	23	26	91	84	21	17	95	95	1 844	1 857	3 701	22	3
Autelbas	11	10	49	43	9	8	47	42	782	767	1 549	10	1
Bonnert	22	15	125	139	21	8	78	83	1 339	1 327	2 666	16	4
Guirsch	2	1	5	2	3	-	9	8	200	78	160	-	-
Habergy	-	-	5	7	4	3	12	17	200	186	386	4	-
Hachy	7	5	25	28	13	13	21	18	748	766	1 514	7	-
Halanzey	23	15	80	75	22	13	94	83	1 783	1 826	3 609	26	1
Heinsch	21	14	137	118	22	13	135	133	1 547	1 579	3 126	27	4
Hondelange	-	2	21	19	7	2	11	11	313	315	628	5	-
Martelange	11	11	51	52	7	11	51	33	774	784	1 558	8	3
Meix-le-Tige	3	1	10	13	3	3	5	5	176	190	366	2	-
Messancy	22	22	129	137	15	9	60	65	1 750	1 693	3 443	23	3
Nobressart	3	3	15	15	4	5	11	15	317	297	614	8	-
Nothomb	3	3	10	6	2	1	3	4	182	148	330	4	-
Rachecourt	2	3	12	13	4	4	8	9	282	295	577	5	-
Selange	5	6	17	17	7	4	13	17	321	333	654	3	-
Thiaumont	4	2	7	8	5	3	9	7	236	233	469	1	-
Toernich	5	4	16	18	2	2	15	20	325	343	668	3	-
Tontelange	4	-	12	12	5	2	6	10	245	235	480	4	-
Wolkrange	6	3	31	30	2	3	26	31	371	371	742	6	-
<i>Totaal</i>	<i>356</i>	<i>293</i>	<i>1 549</i>	<i>1 492</i>	<i>297</i>	<i>238</i>	<i>1 465</i>	<i>1 438</i>	<i>24 311</i>	<i>24 906</i>	<i>49 217</i>	<i>346</i>	<i>37</i>
<b>ARRONDISSEMENT BASTENAKEN</b>													
Amberloup	8	3	19	22	2	3	27	27	334	323	657	2	-
Arbrefontaine	7	4	16	6	2	1	14	6	234	222	456	3	-
Bastogne	60	55	158	146	33	34	185	184	3 301	3 570	6 871	45	3
Beho	4	7	16	19	8	9	22	27	439	450	889	6	-
Bertogne	4	7	13	12	6	3	9	13	397	380	777	10	1
Bihain	3	5	18	14	6	6	20	23	396	365	761	9	-
Bovigny	9	5	16	33	11	6	11	18	470	496	966	7	-
Cherain	7	1	19	20	1	5	8	11	288	295	583	4	-
Fauvillers	5	2	18	26	9	3	14	17	353	344	697	11	-
Flamierge	3	6	22	16	8	4	16	24	409	379	788	13	-
Grand-Halleux	6	6	21	27	8	7	19	32	511	569	1 080	9	1
Hollange	5	3	10	13	5	3	7	12	339	309	648	7	-
Hompré	3	2	8	9	6	3	8	7	365	353	718	6	-
Houffalize	6	7	35	35	13	5	32	32	640	649	1 289	9	1
Limerlé	12	9	33	34	16	10	22	25	797	846	1 643	11	-
Longchamps	7	6	19	18	5	4	34	35	564	466	1 030	10	-
Longvilly	7	7	27	32	2	7	29	28	487	496	983	8	1
Mabompré	-	5	6	12	5	1	4	12	252	267	519	5	1
Mont	3	1	8	6	1	1	13	12	320	310	630	9	-
Montleban	2	3	4	5	7	6	7	4	220	212	432	1	-
Nadrin	5	2	6	10	4	3	8	14	230	232	462	5	-
Noville	7	13	20	29	6	7	26	28	566	567	1 133	11	-
Petit-Thier	2	1	15	8	7	7	5	10	167	183	350	6	-
Sibret	10	10	15	16	11	3	14	24	511	525	1 036	12	1
Tailles	1	-	8	7	-	1	1	3	111	110	221	3	-

## PROVINCIE LUXEMBURG (vervolg)

Gemeenten en arrondissementen	Opnemingen				Afvoeringen				Bevolking op 31 december 1974			Huwe- lijken	Echt- schei- dingen
	Geboorten		Immigraties		Sterfgevallen		Emigraties		M	V	Totaal		
	M	V	M	V	M	V	M	V					
<b>ARRONDISSEMENT BASTENAKEN (vervolg)</b>													
Tavigny	5	6	12	14	4	4	20	24	369	382	751	8	1
Tillet	5	6	20	14	5	5	28	20	429	416	845	8	2
Tintange	3	-	5	5	3	3	1	-	141	137	278	-	-
Vaux-sur-Sûre	12	10	33	16	19	8	23	27	776	708	1 484	17	1
Vielsalm	20	25	138	102	27	23	103	90	1 749	1 896	3 645	27	3
Villers-la-Bonne-Eau	5	4	6	6	3	1	6	8	181	174	355	6	-
Wardin	8	9	14	22	9	4	19	18	623	603	1 226	9	-
Wibrin	3	2	9	9	3	1	12	8	161	184	345	3	-
<i>Totaal</i>	<i>247</i>	<i>232</i>	<i>787</i>	<i>763</i>	<i>255</i>	<i>191</i>	<i>767</i>	<i>823</i>	<i>17 130</i>	<i>17 418</i>	<i>34 548</i>	<i>300</i>	<i>16</i>
<b>ARRONDISSEMENT MARCHE-EN-FAMENNE</b>													
Amonines	3	3	17	20	-	2	16	20	133	148	281	5	1
Aye	15	6	51	51	3	5	56	64	701	704	1 405	23	-
Bande	1	5	28	21	4	8	25	19	298	292	590	7	-
Barvaux	11	22	74	68	14	11	59	58	957	1 036	1 993	14	2
Beausaint	2	2	7	4	5	1	10	15	240	216	456	6	-
Beffe	1	-	3	4	3	2	7	7	85	83	168	1	-
Bende	1	3	8	9	2	1	5	8	101	106	207	2	-
Bomal	7	6	52	54	7	5	37	36	502	538	1 040	10	2
Borlon	2	1	8	6	-	2	6	5	116	99	215	3	-
Champlon	4	5	28	24	9	6	18	33	366	387	753	-	2
Dochamps	3	2	5	6	3	1	9	7	243	242	485	4	-
Durbuy	3	2	36	37	3	3	30	27	153	178	331	5	-
Erezée	7	6	23	12	3	1	22	25	362	359	721	12	1
Erneuville	1	2	5	7	3	3	2	5	192	207	399	5	1
Forrières	2	9	50	47	6	6	35	37	582	612	1 194	10	3
Grandhan	7	2	28	30	11	2	16	12	365	357	722	2	-
Grandmenil	3	3	14	8	4	4	18	15	269	289	558	6	-
Grune	3	2	9	8	-	2	7	9	110	109	219	2	-
Grupont	-	2	10	7	-	2	7	4	107	109	216	3	-
Halleux	1	-	2	1	1	2	4	2	75	65	140	1	-
Hampteau	1	5	19	18	3	6	6	9	165	214	379	2	1
Hargimont	5	2	13	9	2	6	20	16	265	285	550	5	-
Harre	5	-	8	13	6	3	10	18	280	277	557	6	-
Harsin	-	6	22	19	4	3	13	13	177	181	358	2	-
Heyd	7	3	21	15	3	4	16	18	278	282	560	2	1
Hives	1	1	2	5	-	-	5	4	106	99	205	-	-
Hodister	2	1	5	5	6	9	5	7	224	216	440	3	1
Hotton	16	12	54	51	14	11	60	65	974	1 013	1 987	12	2
Humain	4	5	12	10	4	4	10	11	249	247	496	5	2
Izier	2	1	12	12	3	5	7	6	220	239	459	4	-
La Roche-en-Ardenne	12	11	36	46	15	14	72	78	849	957	1 806	8	-
Lesterny	-	2	12	12	1	4	6	5	83	99	182	4	-
Malempré	2	-	3	3	1	2	2	8	109	89	198	-	-
Marche-en-Famenne	34	32	239	214	39	40	168	159	2 349	2 595	4 944	27	4
Marcourt	3	2	21	24	9	4	18	28	260	293	553	9	-
Marenne	10	4	20	15	6	2	17	19	270	291	561	9	-
Masbourg	1	2	1	-	2	2	-	1	93	94	187	-	-
Mormont	2	1	13	10	2	2	22	23	227	208	435	3	-
My	3	-	20	20	6	5	19	17	204	195	399	2	-
Nassogne	8	10	30	25	6	6	30	22	550	542	1 092	9	-

## PROVINCIE LUXEMBURG (vervolg)

Gemeenten en arrondissementen	Opnemingen				Afvoeringen				Bevolking op 31 december 1974			Huwe- lijken	Echt- schei- dingen
	Geboorten		Immigraties		Sterfgevallen		Emigraties		M	V	Totaal		
	M	V	M	V	M	V	M	V					
<b>ARRONDISSEMENT MARCHE-EN-FAMENNE. (vervolg)</b>													
Odeigne	4	1	3	4	3	1	-	2	143	148	291	1	-
On	13	14	67	67	9	10	26	30	763	844	1 607	12	3
Ortho	7	6	12	7	3	2	18	14	417	407	824	6	-
Rendeux	6	3	22	28	11	9	12	15	415	455	870	6	-
Roy	3	2	15	13	5	3	19	9	231	234	465	2	1
Samrée	3	8	10	11	2	2	11	17	267	318	585	7	-
Septon	2	1	3	2	1	3	2	5	158	152	310	2	-
Soy	3	7	32	32	6	7	34	29	380	409	789	11	2
Tenneville	5	7	25	24	9	6	14	16	417	412	829	3	-
Tohogne	11	7	20	14	6	6	19	14	485	475	960	8	1
Vaux-Chavanne	3	6	40	40	2	1	7	8	244	241	485	2	1
Villers-Sainte- Gertrude	-	1	2	2	4	1	5	4	95	95	190	2	-
Waha	19	18	72	74	24	22	53	68	1 369	1 491	2 860	19	2
Weris	2	2	4	10	8	6	2	5	302	306	608	4	-
<i>Totaal</i>	<i>276</i>	<i>266</i>	<i>1 348</i>	<i>1 278</i>	<i>306</i>	<i>280</i>	<i>1 117</i>	<i>1 171</i>	<i>19 575</i>	<i>20 539</i>	<i>40 114</i>	<i>318</i>	<i>33</i>
<b>ARRONDISSEMENT NEUFCHATEAU</b>													
Anlier	5	2	20	8	7	5	17	14	343	331	674	5	-
Anloy	3	4	6	8	-	3	12	11	168	194	362	2	-
Arville	5	7	24	21	7	5	8	16	403	434	837	10	1
Assenois	5	4	15	15	5	7	6	12	428	404	832	12	2
Auby-sur-Semois	1	-	8	6	4	1	2	4	131	117	248	2	-
Awenne	2	-	4	5	3	2	8	11	150	159	309	2	1
Bellevaux	1	-	7	1	-	1	3	2	125	109	234	4	-
Bertrix	39	38	117	106	24	27	83	91	2 268	2 412	4 680	39	4
Bouillon	24	21	68	95	24	23	96	107	1 347	1 538	2 885	22	1
Bras	5	9	19	20	6	2	4	7	382	382	764	4	-
Carlsbourg	5	3	18	21	5	7	22	24	509	438	947	8	-
Chanly	3	3	9	13	1	2	8	12	148	176	324	3	-
Corbion	3	8	13	9	1	3	12	16	329	353	682	5	1
Cugnon	-	4	9	11	6	4	8	8	168	183	351	1	1
Daverdisse	1	1	4	2	1	-	7	7	77	89	166	3	-
Dohan	-	1	1	2	2	-	6	7	89	85	174	2	-
Ebly	3	1	-	1	2	3	4	4	210	194	404	2	-
Fays-les-Veneurs	2	2	5	6	2	-	11	11	223	226	449	4	1
Framont	2	1	6	6	2	1	4	4	111	117	228	4	1
Freux	5	10	10	8	3	4	16	14	264	274	538	5	-
Gembes	2	2	4	3	-	2	4	5	117	116	233	4	-
Grandvoir	-	-	5	8	5	3	5	6	140	110	250	5	-
Grapfontaine	5	3	19	18	8	2	16	20	325	316	641	7	-
Halma	4	1	5	2	-	-	7	5	132	142	274	1	-
Hamipré	6	6	9	2	7	3	13	10	293	285	578	5	-
Hatrival	6	5	8	5	4	4	14	12	278	294	572	5	-
Haut-Fays	6	4	2	6	6	3	10	11	385	401	786	8	-
Herbeumont	1	2	18	18	5	9	13	19	263	325	588	2	-
Jehonville	4	7	11	13	4	5	8	15	328	307	635	6	-
Juseret	7	2	10	6	6	6	12	15	329	314	643	10	1

## PROVINCIE LUXEMBURG (vervolg)

Gemeenten en arrondissementen	Opnemingen				Afvoeringen				Bevolking op 31 december 1974			Huwe- lijken	Echt- schei- dingen	
	Geboorten		Immigraties		Sterfgevallen		Emigraties		M	V	Totaal			
	M	V	M	V	M	V	M	V						
<b>ARRONDISSEMENT NEUFCHATEAU (vervolg)</b>														
Lavacherie	2	2	11	13	5	3	19	11	212	235	447	2	-	
Léglise	1	2	4	5	5	3	9	18	285	297	582	5	-	
Les Hayons	-	-	5	5	1	3	6	11	64	54	118	1	1	
Libin	10	9	28	30	4	6	30	26	551	591	1 142	6	-	
Libramont	29	22	138	118	24	16	72	72	1 602	1 674	3 276	20	2	
Lomppez	1	4	5	8	3	-	5	10	158	169	327	7	1	
Longlier	14	6	14	24	7	5	12	19	638	629	1 267	12	-	
Maissin	-	1	22	19	3	4	16	15	207	226	433	4	-	
Mellier	2	1	26	18	4	6	27	18	387	378	765	5	-	
Mirwart	-	-	4	3	1	-	3	1	66	76	142	-	-	
Moircy	1	3	9	3	2	3	16	11	159	156	315	4	-	
Neufchâteau	21	18	72	73	18	30	65	64	1 313	1 410	2 723	26	2	
Noirefontaine	6	-	18	15	1	2	11	15	202	197	399	5	-	
Nollevaux	3	2	1	1	2	4	3	3	137	130	267	3	-	
Ochamps	13	5	18	21	6	6	22	16	364	333	697	4	-	
Offagne	4	3	5	6	6	6	8	8	348	326	674	6	-	
Opont	3	2	2	2	3	4	3	5	223	213	436	7	-	
Orgeo	4	3	24	25	6	11	23	22	549	546	1 095	15	-	
Paliseul	13	8	46	41	11	10	44	41	870	869	1 739	12	3	
Porcheresse	2	1	4	6	2	-	5	6	135	158	293	2	-	
Poupehan	1	-	7	9	-	3	3	3	114	121	235	1	-	
Recogne	5	8	65	40	6	3	38	25	497	455	952	6	2	
Redu	2	2	4	4	2	1	7	7	222	226	448	4	-	
Remagne	-	4	4	6	2	2	6	5	194	200	394	4	-	
Rochehaut	1	3	12	13	3	7	8	6	158	154	312	5	-	
Sainte-Marie-Chevigny	7	6	9	13	10	1	11	13	381	394	775	10	-	
Saint-Hubert	34	20	68	68	29	23	51	59	1 516	1 630	3 146	19	-	
Saint-Médard	2	2	9	6	7	3	6	13	225	234	459	2	-	
Saint-Pierre	3	1	11	8	2	1	14	11	226	256	482	1	-	
Sensenruth	2	1	11	11	5	1	5	7	151	153	304	4	-	
Smuid	1	1	3	1	3	1	2	3	89	102	191	-	-	
Sohier	1	3	-	1	4	2	10	8	142	153	295	5	-	
Straimont	5	2	4	11	2	1	11	17	167	164	331	1	-	
Sugny	1	4	20	18	8	6	11	13	366	398	764	7	-	
Suxy	1	-	3	4	2	3	5	5	148	151	299	1	-	
Tellin	4	1	18	25	4	5	17	14	300	326	626	4	1	
Tournay	4	3	18	14	4	3	17	7	227	207	434	1	-	
Transinne	-	3	8	6	1	1	-	1	193	195	388	2	-	
Ucimont	5	2	6	3	2	1	7	6	104	103	207	3	-	
Vesqueville	1	2	10	12	3	2	6	8	249	254	503	3	-	
Villance	3	3	15	16	5	5	13	15	315	310	625	6	1	
Vivy	5	2	7	4	1	2	1	4	169	167	336	5	-	
Wellin	10	8	29	26	7	4	23	33	600	606	1 206	12	1	
Witry	2	1	7	4	4	1	13	8	242	222	464	6	-	
<b>Totaal</b>	<b>384</b>	<b>325</b>	<b>1 258</b>	<b>1 204</b>	<b>380</b>	<b>341</b>	<b>1 123</b>	<b>1 183</b>	<b>25 928</b>	<b>26 673</b>	<b>52 601</b>	<b>450</b>	<b>28</b>	

## PROVINCIE LUXEMBURG (vervolg)

Gemeenten en arrondissementen	Opnemingen				Afvoeringen				Bevolking op 31 december 1974			Huwe- lijken	Echt- schei- dingen
	Geboorten		Immigraties		Sterfgevallen		Emigraties		M	V	Totaal		
	M	V	M	V	M	V	M	V					
<b>ARRONDISSEMENT VIRTON</b>													
Bellefontaine	5	9	19	22	13	6	17	22	456	508	964	5	1
Bleid	5	5	39	32	11	7	38	42	599	597	1 196	4	1
Buzenol	4	-	5	5	-	1	4	2	98	100	198	-	-
Chantemelle	2	-	3	4	7	2	6	9	131	160	291	-	-
Chassepierre	3	4	11	7	2	1	11	10	216	207	423	5	-
Châtillon	3	4	10	13	6	2	25	28	290	303	593	7	-
Chiny	1	4	9	7	4	5	11	10	290	312	602	6	-
Dampicourt	2	5	26	26	3	3	21	20	336	316	652	5	1
Etalle	9	9	29	37	8	7	47	25	581	606	1 187	7	-
Ethe	12	8	50	40	10	8	33	41	861	865	1 726	15	-
Florenville	19	24	79	88	20	16	79	91	1 260	1 357	2 617	32	-
Fontenoille	3	-	6	3	7	2	4	5	143	133	276	2	-
Gérouville	7	2	13	13	4	7	17	11	334	325	659	4	1
Habay-la-Neuve	20	26	48	46	15	10	42	47	1 076	1 133	2 209	18	1
Habay-la-Vieille	8	2	14	12	8	4	16	13	386	408	794	5	1
Harnoncourt	6	8	14	22	4	10	17	17	213	272	485	3	-
Houdemont	5	2	2	8	4	1	9	5	186	177	363	2	-
Izel	13	13	35	32	7	11	43	45	866	916	1 782	22	1
Jamoigne	5	5	32	34	2	8	18	18	594	643	1 237	11	1
Lacuisine	-	6	24	20	4	4	16	17	212	225	437	4	-
Lamorteau	3	9	26	22	3	4	27	17	256	233	489	-	-
Latour	6	7	34	32	3	5	27	29	446	450	896	11	-
Les Bulles	3	4	25	34	2	2	14	21	257	276	533	5	-
Meix-devant-Virton	5	9	24	25	5	4	17	18	399	418	817	2	-
Muno	6	6	37	32	5	5	37	29	483	459	942	11	-
Musson	15	17	84	80	14	3	59	54	1 241	1 240	2 481	17	1
Mussy-la-Ville	8	3	21	22	4	2	31	24	399	424	823	8	1
Robelmont	1	2	13	12	2	2	2	4	160	152	312	-	-
Rossignol	6	3	14	20	7	6	17	16	301	328	629	4	1
Ruette	4	4	12	12	5	3	19	19	274	306	580	7	-
Rulles	11	10	46	33	8	11	31	26	657	672	1 329	11	-
Sainte-Cécile	2	1	12	9	2	5	7	6	223	207	430	5	-
Sainte-Marie	7	5	22	20	4	5	17	24	469	480	949	9	-
Saint-Léger	11	9	37	35	7	8	43	43	802	807	1 609	12	1
Saint-Mard	23	21	89	97	16	23	77	63	1 281	1 474	2 755	12	2
Saint-Vincent	1	-	16	14	7	4	8	4	227	233	460	2	-
Sammethonne	3	1	10	6	1	-	7	8	150	147	297	2	-
Termes	1	1	3	4	-	2	6	7	134	129	263	3	-
Tintigny	10	3	30	32	6	4	38	42	565	628	1 193	14	2
Torgny	-	-	3	3	4	2	2	4	107	110	217	-	-
Vance	5	2	24	23	2	2	10	5	275	275	550	1	-
Villers-devant-Orval	1	6	6	17	4	11	10	8	340	343	683	5	-
Villers-la-Loue	5	-	18	12	5	3	11	15	254	249	503	-	-
Villers-sur-Semois	1	5	21	19	4	4	13	18	240	247	487	2	-
Virton	34	30	119	116	23	16	127	123	1 732	1 981	3 713	45	-
<b>Totaal</b>	<b>304</b>	<b>294</b>	<b>1 214</b>	<b>1 202</b>	<b>282</b>	<b>251</b>	<b>1 131</b>	<b>1 105</b>	<b>20 800</b>	<b>21 831</b>	<b>42 631</b>	<b>345</b>	<b>16</b>

## PROVINCIE LUXEMBURG (vervolg)

Arrondissementen	Opnemingen				Afvoeringen				Bevolking op 31 december 1974			Huwe- lijken	Echt- schei- dingen
	Geboorten		Immigraties		Sterfgevallen		Emigraties		M	V	Totaal		
	M	V	M	V	M	V	M	V					
SAMENVATTING													
Arr. Aarlen	356	293	1 549	1 492	297	238	1 465	1 438	24 311	24 906	49 217	346	37
Arr. Bastenaken	247	232	787	763	255	191	767	823	17 130	17 418	34 548	300	16
Arr. Marche-en- Famenne	276	266	1 348	1 278	306	280	1 117	1 171	19 575	20 539	40 114	318	33
Arr. Neufchâteau	384	325	1 258	1 204	380	341	1 123	1 183	25 928	26 673	52 601	450	28
Arr. Virton	304	294	1 214	1 202	282	251	1 131	1 105	20 800	21 831	42 631	345	16
De Provincie	1 567	1 410	6 156	5 939	1 520	1 301	5 603	5 720	107 744	111 367	219 111	1 759	130

## PROVINCIE NAMEN

Gemeenten en arrondissementen	Opnemingen				Afvoeringen				Bevolking op 31 december 1974			Huwe- lijken	Echt- schei- dingen
	Geboorten		Immigraties		Sterfgevallen		Emigraties		M	V	Totaal		
	M	V	M	V	M	V	M	V					
ARRONDISSEMENT DINANT													
Achêne	6	5	22	19	3	3	20	24	333	336	669	7	-
Achet	4	4	8	10	2	1	9	9	219	227	446	4	1
Alle	6	4	28	27	5	9	18	16	372	423	795	6	-
Ambly	1	1	12	11	1	5	8	6	157	152	309	3	-
Anhée	18	17	79	76	22	15	76	72	1 256	1 406	2 662	33	-
Annevoie-Rouillon	2	4	28	30	6	3	30	36	304	325	629	8	-
Ave-et-Auffe	3	2	9	9	2	-	16	13	133	147	280	2	-
Baillonville	2	4	8	8	4	2	17	11	120	133	253	-	-
Baronville	2	3	12	15	2	1	3	10	169	176	345	4	-
Barvaux-Condroz	4	4	3	2	1	1	7	10	150	170	320	2	-
Beauraing	18	14	80	88	18	15	70	75	1 286	1 373	2 659	20	1
Bièvre	6	7	26	28	6	4	20	28	448	517	965	11	2
Bioul	14	13	53	56	19	8	49	47	824	835	1 659	15	1
Blaimont	-	1	3	3	-	1	5	2	72	69	141	1	-
Bohan	2	-	5	4	4	6	11	7	166	184	350	4	-
Bonsin	4	1	5	6	2	3	2	2	172	152	324	1	-
Bourseigne-Neuve	1	1	3	2	2	2	-	6	68	75	143	4	-
Bourseigne-Vieille	1	-	-	-	-	-	1	-	46	49	95	-	1
Braibant	2	4	9	7	5	2	10	8	299	304	603	4	-
Buissonville	3	-	9	4	2	4	3	5	155	149	304	4	-
Bure	4	4	4	3	3	6	10	6	275	314	589	6	-
Celles	2	5	18	23	5	2	5	12	247	276	523	6	-
Chevetogne	3	3	14	17	6	2	7	11	219	197	416	10	1
Ciergnon	-	3	3	5	2	4	9	17	118	141	259	2	1
Ciney	48	56	201	197	37	45	191	187	3 666	3 903	7 569	65	6
Conneux	2	4	7	12	1	1	6	8	135	136	271	4	-
Custinne	1	1	7	8	1	3	6	3	99	113	212	3	-
Dinant	75	68	301	332	76	62	286	300	4 748	5 179	9 927	70	14
Dion	1	1	6	6	2	2	7	11	132	139	271	5	-
Dorinne	2	5	17	13	2	-	19	20	216	220	436	6	-
Durnal	3	1	17	13	6	2	8	9	283	297	580	7	1
Emptinne	10	10	25	27	2	4	11	19	377	367	744	11	2
Eprave	5	2	9	14	2	1	13	18	190	219	409	4	2
Falaën	1	4	13	11	2	3	13	8	231	249	480	4	-
Falmagne	1	-	13	13	4	3	15	14	151	158	309	1	-
Falmignoul	3	3	9	9	3	4	15	19	197	211	408	5	-
Felenne	4	3	10	17	5	2	14	19	207	215	422	3	1
Feschaux	3	3	4	8	-	1	4	9	171	188	359	3	-
Finnevaux	-	1	5	5	1	2	3	1	69	88	157	1	-
Flostoy	1	-	8	9	2	4	9	10	204	195	399	3	-
Focant	-	4	11	13	2	1	3	4	150	157	307	-	-
Foy-Notre-Dame	3	-	2	2	-	3	4	4	66	49	115	1	-
Froidfontaine	-	1	1	2	1	-	4	2	71	61	132	-	-
Fronville	-	1	12	9	2	3	10	10	222	201	423	3	-
Furfooz	-	1	7	4	-	1	3	3	84	80	164	1	-
Gedinne	8	10	36	42	2	1	29	38	541	589	1 130	7	-
Gerin	4	1	15	16	1	1	15	18	133	132	265	4	-
Godinne	9	12	65	62	8	10	37	50	756	790	1 546	7	-
Graide	2	6	9	15	4	5	7	12	362	378	740	6	-
Hamois	6	9	32	38	10	7	32	36	528	578	1 106	15	-



## PROVINCIE NAMEN (vervolg)

Gemeenten en arrondissementen	Opnemingen				Afvoeringen				Bevolking op 31 december 1974			Huwe- lijken	Echt- schei- dingen	
	Geboorten		Immigraties		Sterfgevallen		Emigraties		M	V	Totaal			
	M	V	M	V	M	V	M	V						
ARRONDISSEMENT DINANT (vervolg)														
Han-sur-Lesse														
Hastière-Lavaux	6	2	28	29	9	3	30	32	379	390	769	3	-	
Hastière-par-delà	7	4	43	35	5	6	45	41	428	489	917	8	-	
Havelange	3	1	17	17	5	3	12	17	173	190	363	5	-	
Heer	7	9	31	35	6	20	41	37	754	797	1 551	11	3	
	4	3	21	19	4	1	23	21	282	293	575	9	-	
Heure														
Hogne	3	1	11	9	2	2	4	4	139	134	273	2	-	
Honnay	-	-	-	-	-	-	-	-	23	38	61	-	-	
Houdremont	1	-	-	1	3	1	8	10	164	170	334	5	-	
Hour	1	-	5	8	-	2	5	9	105	98	203	6	-	
	2	1	7	10	-	3	8	5	201	226	427	4	1	
Houyet														
Hulsonniaux	3	3	19	29	7	7	18	22	440	503	943	7	1	
Javingue	-	-	4	4	1	-	4	5	101	121	222	2	-	
Jemelle	2	2	3	5	2	2	8	4	116	121	237	1	-	
Jeneffe	16	21	99	96	8	15	88	79	1 005	1 076	2 081	19	4	
	1	1	4	5	2	-	7	6	129	142	271	4	-	
Lavaux-Sainte-Anne														
Leignon	1	1	5	1	1	2	6	5	120	135	255	3	-	
Lessive	8	15	36	35	12	10	45	37	764	791	1 555	15	-	
Lisogne	-	2	5	8	-	-	1	2	70	73	143	1	1	
Louette-Saint-Denis	3	1	15	13	1	6	13	17	258	248	506	7	1	
	-	-	6	3	3	2	5	11	166	173	339	7	-	
Louette-Saint-Pierre														
Maffe	1	2	10	7	5	3	11	4	141	173	314	1	-	
Malvoisin	2	-	5	9	2	3	7	4	173	174	347	1	-	
Martouzín-Neuville	1	1	1	3	5	1	5	2	113	115	228	1	-	
Méan	-	1	5	5	1	1	4	3	79	92	171	2	-	
	-	4	9	9	5	4	4	7	150	174	324	2	-	
Mesnil-Eglise														
Mesnil-Saint-Blaise	1	-	4	3	2	1	3	7	62	59	121	1	-	
Miécret	3	1	17	14	5	1	24	27	254	272	526	8	1	
Mohiville	3	4	9	15	5	4	9	12	240	240	480	4	1	
Monceau-en-Ardenne	2	1	8	9	3	4	11	19	175	154	329	-	1	
	3	4	6	7	2	2	10	13	253	257	510	3	-	
Mont-Gauthier														
Nafraiture	3	2	5	5	2	2	14	12	206	193	399	5	-	
Naomé	1	1	2	4	1	1	4	5	123	125	248	4	-	
Natoye	6	4	8	13	2	-	8	5	152	169	321	2	-	
Nettinne	8	11	34	38	9	7	34	34	675	703	1 378	13	3	
	1	2	-	1	1	2	2	3	77	88	165	1	1	
Noiseux														
Oizy	2	2	17	18	4	1	12	15	155	173	328	6	-	
Onhaye	3	2	7	4	7	4	19	20	275	281	556	6	-	
Orchimont	5	5	14	13	4	1	14	19	323	326	649	6	1	
Patignies	-	-	-	1	1	3	8	11	100	89	189	1	-	
	3	1	3	4	-	2	4	5	102	110	212	3	-	
Pessoux														
Pondrôme	2	3	9	8	3	3	6	9	222	198	420	4	-	
Porcheresse	1	3	41	38	7	5	17	22	309	330	639	6	-	
Purnode	2	-	2	6	2	-	5	2	63	81	144	-	-	
Resteigne	4	3	15	15	1	3	7	5	244	217	461	1	1	
	3	3	22	18	4	5	14	10	237	267	504	6	-	
Rienne														
Rivière	3	5	18	15	9	-	25	20	305	324	629	3	-	
Rochefort	1	7	30	26	6	1	11	14	205	238	443	3	1	
Sart-Custinne	27	25	137	125	29	23	101	122	2 172	2 310	4 482	35	3	
Schaltin	-	1	1	2	-	-	1	3	84	81	165	-	-	
	4	2	10	12	5	3	17	14	253	256	509	1	1	



Gemeenten en arrondissementen	Opnemingen				Afvoeringen				Bevolking op 31 december 1974			Huwe- lijken	Echt- schei- dingen	
	Geboorten		Immigraties		Sterfgevallen		Emigraties		M	V	Totaal			
	M	V	M	V	M	V	M	V						
ARRONDISSEMENT NAMEN (vervolg)														
Bouge	19	26	128	159	28	19	113	127	1 738	1 976	3 714	30	7	
Bovesse	2	5	48	53	2	2	18	26	252	279	531	6	-	
Branchon	5	3	8	10	3	1	6	16	147	155	302	6	1	
Champion	7	6	41	56	7	13	28	40	665	794	1 459	16	2	
Cognelée	4	3	14	10	5	1	14	12	230	215	445	4	-	
Corroy-le-Château	4	4	27	25	6	3	18	14	373	429	802	8	1	
Cortil-Wodon	3	4	9	10	4	-	9	6	262	285	547	4	-	
Courrière	7	8	38	41	7	3	24	29	523	517	1 040	9	-	
Coutisse	6	1	28	25	8	8	16	16	319	304	623	3	-	
Crupet	1	3	13	11	6	1	6	7	171	168	339	3	-	
Daussoulx	2	5	19	12	2	3	10	12	201	232	433	3	-	
Dave	2	2	93	73	24	8	39	42	761	568	1 329	7	2	
Denée	4	5	22	14	7	4	29	21	393	315	708	5	-	
Dhuy	4	1	9	11	2	4	22	19	388	379	767	10	-	
Eghezée	8	9	38	37	12	8	33	40	655	688	1 343	13	3	
Emines	10	7	34	43	9	4	29	27	454	476	930	3	1	
Ermeton-sur-Biert	6	1	21	14	2	3	22	17	290	333	623	2	-	
Erpent	9	10	112	105	5	5	37	54	656	674	1 330	12	-	
Evelette	1	6	15	14	3	3	22	17	246	255	501	2	-	
Falisolle	17	36	70	86	19	19	75	112	1 573	1 662	3 235	25	5	
Faulx-les-Tombes	8	9	35	39	3	7	29	32	540	538	1 078	10	1	
Flawinne	30	23	298	302	30	33	147	127	2 151	2 262	4 413	31	2	
Florée	-	5	12	16	1	5	24	34	207	199	406	5	1	
Floreffe	25	27	96	105	27	18	88	87	1 408	1 461	2 869	17	3	
Floriffoux	3	5	22	25	5	7	31	29	333	342	675	3	1	
Forville	7	5	18	20	8	7	18	20	495	487	982	8	1	
Fosses-la-Ville	26	23	125	123	22	22	117	112	2 003	2 033	4 036	30	2	
Franc-Waret	-	1	5	4	3	4	10	7	110	113	223	1	-	
Franière	10	11	81	75	9	12	47	50	754	774	1 528	9	1	
Furieux	5	3	15	14	4	2	30	27	192	185	377	4	-	
Gelbressée	4	-	8	7	1	2	9	10	239	254	493	6	-	
Gembloux	78	69	448	314	84	63	346	236	5 758	5 851	11 609	68	15	
Gesves	8	7	33	29	11	6	43	43	716	696	1 412	17	1	
Goesnes	2	-	9	6	2	2	5	3	111	114	225	3	-	
Grand-Leez	10	6	48	51	20	10	30	28	710	738	1 448	11	1	
Graux	-	-	3	3	2	-	4	1	92	84	176	-	-	
Haillot	7	3	34	32	6	5	26	24	414	428	842	6	1	
Haltinne	5	2	28	37	7	7	28	32	320	364	684	6	1	
Ham-sur-Sambre	32	27	71	71	28	18	101	110	1 444	1 580	3 024	26	5	
Hanret	1	4	9	6	5	5	9	16	311	344	655	6	-	
Hemptinne	2	-	9	7	2	5	5	8	182	175	357	-	-	
Hingeon	2	2	16	17	6	3	10	19	247	276	523	6	-	
Isnes	3	1	17	19	7	2	17	20	290	286	576	3	2	
Jallet	1	2	1	2	1	1	4	6	65	72	137	5	-	
Jambes	128	125	751	760	113	82	721	701	7 627	8 730	16 357	105	12	
Jemeppe	38	37	146	143	31	32	146	132	2 648	2 825	5 473	31	3	
Keumiée	9	4	39	35	1	3	71	61	451	431	882	8	3	
Le Roux	4	6	28	24	4	6	26	23	416	406	822	7	3	
Lesve	11	11	75	78	8	7	61	55	684	703	1 387	7	2	
Leuze	13	7	57	63	13	6	28	36	776	820	1 596	12	-	

## PROVINCIE NAMEN (vervolg)

Gemeenten en arrondissementen	Opnemingen				Afvoeringen				Bevolking op 31 december 1974			Huwe- lijken	Echt- schei- dingen
	Geboorten		Immigraties		Sterfgevallen		Emigraties		M	V	Totaal		
	M	V	M	V	M	V	M	V					
ARRONDISSEMENT NAMEN (vervolg)													
Liernu	-	1	6	7	7	4	9	11	240	240	480	7	-
Ligny	22	14	44	51	8	19	47	54	1 005	1 025	2 030	20	2
Lives-sur-Meuse	2	1	12	9	1	3	14	11	213	227	440	4	-
Longchamps	3	2	12	10	2	2	6	5	216	240	456	3	-
Loyers	8	13	29	25	2	3	25	23	544	561	1 105	7	-
Lustin	17	5	90	97	11	9	62	83	784	821	1 605	14	6
Maillen	2	4	11	17	6	3	10	12	265	277	542	3	1
Maizeret	3	3	13	11	2	1	14	11	141	164	305	3	-
Maionne	34	30	149	142	28	16	166	161	2 070	2 011	4 081	23	2
Marche-les-Dames	13	7	56	39	6	5	53	56	482	495	977	12	1
Marchevette	1	2	16	16	-	7	8	13	234	225	459	3	1
Mazy	10	5	28	21	8	5	21	27	478	480	958	7	-
Mehaigne	1	1	12	10	3	2	19	17	192	195	387	2	-
Mettet	22	23	128	133	18	24	110	119	1 646	1 735	3 381	38	2
Meux	6	10	27	22	10	1	25	16	587	583	1 170	6	4
Moignelée	17	14	103	80	15	6	115	81	1 208	1 164	2 372	16	2
Mornimont	2	5	48	42	4	4	24	28	444	458	902	9	1
Moustier	18	18	93	93	19	15	81	98	1 316	1 371	2 687	19	4
Mozet	3	-	25	19	5	4	19	14	210	202	412	3	3
Namèche	6	5	48	43	4	9	43	44	749	767	1 516	11	1
Namur	255	267	1 389	1 326	227	214	1 609	1 631	14 606	16 913	31 519	250	52
Naninne	13	10	51	58	4	4	31	36	664	669	1 333	11	2
Noville-les-Bois	7	8	32	31	8	9	30	37	523	529	1 052	15	-
Ohay	3	8	25	30	8	3	23	15	548	590	1 138	7	2
Onoz	2	4	9	13	3	1	15	12	158	150	308	4	-
Perwez	4	2	15	19	1	2	10	13	159	165	324	1	1
Pontillas	-	1	14	8	3	2	7	9	194	185	379	4	1
Profondeville	14	9	136	136	20	14	103	131	1 114	1 188	2 302	25	-
Rhisnes	13	8	59	62	8	9	49	49	719	816	1 535	16	2
Saint-Denis	3	1	21	21	7	4	26	27	367	361	728	6	1
Saint-Gérard	10	15	47	41	14	6	57	41	813	839	1 652	11	1
Saint-Germain	4	1	4	4	4	2	7	5	177	184	361	2	-
Saint-Marc	5	8	54	48	10	9	42	38	694	734	1 428	11	2
Saint-Martin	5	3	29	19	2	-	22	15	202	187	389	1	-
Saint-Servais	80	61	459	484	57	78	389	385	4 122	5 151	9 273	58	15
Sart-Bernard	4	5	27	26	5	5	11	12	371	378	749	7	-
Sart-Eustache	4	2	29	26	3	3	9	6	202	212	414	1	-
Sart-Saint-Laurent	7	3	17	18	3	2	22	21	226	238	464	1	-
Sclayn	8	6	40	40	7	11	41	48	699	737	1 436	13	-
Sombreffe	17	13	101	108	23	17	77	95	1 213	1 241	2 454	21	5
Sorée	2	-	6	6	2	4	9	12	206	204	410	5	-
Sorinne-la-Longue	2	-	13	5	-	2	7	10	139	118	257	1	-
Sosoye	4	-	9	13	4	6	14	14	233	251	484	3	-
Soye	4	8	29	23	6	8	17	21	407	449	856	10	1
Spy	25	35	73	75	23	19	70	72	1 655	1 729	3 384	26	5
Suarlée	3	5	26	24	4	5	31	28	277	299	576	6	-
Tamines	67	61	263	268	55	39	236	236	3 963	4 176	8 139	70	4
Tavlers	1	1	16	18	4	3	14	10	287	280	567	7	1
Temploux	8	10	46	55	8	9	44	35	619	702	1 321	13	1
Thon	6	4	43	47	8	8	36	37	383	380	763	3	1

## PROVINCIE NAMEN (vervolg)

Gemeenten en arrondissementen	Opnemingen				Afvoeringen				Bevolking op 31 december 1974			Huwe- lijken	Echt- schei- dingen
	Geboorten		Immigraties		Sterfgevallen		Emigraties		M	V	Totaal		
	M	V	M	V	M	V	M	V					
<b>ARRONDISSEMENT NAMEN (vervolg)</b>													
Tillier	1	1	3	6	1	-	4	6	83	88	171	3	-
Tongrinne	5	10	32	31	3	5	54	49	555	585	1 140	11	-
Upigny	2	1	6	10	1	2	2	2	101	99	200	1	-
Vedrin	38	32	165	195	24	25	143	130	2 422	2 538	4 960	45	3
Velaine	22	17	158	117	15	18	66	69	1 479	1 538	3 017	21	5
Veziin	15	8	55	68	11	6	57	61	841	874	1 715	16	1
Villers-lez-Heest	4	2	8	9	2	4	10	13	207	195	402	1	-
Vittrival	9	8	28	30	7	4	36	39	457	476	933	9	2
Waret-la-Chaussée	4	4	25	15	7	4	20	20	344	340	684	7	1
Warisoulx	1	5	17	22	1	5	12	14	209	205	414	-	-
Wépion	29	32	241	252	33	25	217	171	2 232	2 367	4 599	39	3
Wierde	8	6	89	74	4	5	33	34	520	521	1 041	12	-
<i>Totaal</i>	<i>1 740</i>	<i>1 645</i>	<i>9 555</i>	<i>9 315</i>	<i>1 640</i>	<i>1 444</i>	<i>8 459</i>	<i>8 417</i>	<i>118 114</i>	<i>125 783</i>	<i>243 897</i>	<i>1 876</i>	<i>266</i>
<b>ARRONDISSEMENT PHILIPPEVILLE</b>													
Agimont	4	5	25	28	5	4	27	28	532	550	1 082	10	-
Anthée	2	1	1	3	1	1	6	5	183	185	368	3	-
Aublain	4	3	7	7	3	2	9	8	196	211	407	-	2
Berzée	3	10	38	34	3	6	36	30	440	464	904	-	2
Biesmerée	4	4	23	21	3	4	11	17	323	302	625	9	-
Boussu-en-Fagne	1	5	14	12	1	3	10	11	226	250	476	4	1
Brûly	2	2	12	15	2	1	14	21	206	213	419	10	-
Brûly-de-Pesche	2	1	6	6	1	-	7	4	47	43	90	2	-
Castillon	4	1	11	8	3	1	5	3	122	126	248	-	-
Cerfontaine	7	12	46	54	15	5	38	53	843	895	1 738	12	1
Chastrès	10	4	16	23	2	3	13	12	286	292	578	3	-
Clermont	-	4	10	6	4	2	18	16	370	396	766	3	2
Corenne	-	-	5	8	1	-	9	9	113	123	236	4	-
Couvin	37	29	80	99	24	33	126	135	2 151	2 236	4 387	36	3
Cul-des-Sarts	6	4	20	24	2	7	11	16	448	471	919	7	1
Dailly	2	1	3	1	2	1	6	5	128	137	265	2	-
Daussois	5	5	19	20	3	4	7	7	250	245	495	5	-
Doische	3	3	19	18	4	3	12	15	325	329	654	9	1
Dourbes	2	2	8	5	5	2	2	-	149	152	301	1	-
Fagnolle	3	2	2	3	4	2	7	9	108	109	217	-	-
Flavion	6	3	8	13	7	2	9	10	296	338	634	5	1
Florennes	29	18	159	156	24	24	126	135	2 031	2 011	4 042	27	3
Fontenelle	-	-	5	7	1	-	5	6	64	61	125	2	1
Fraire	8	9	46	55	6	4	29	38	528	550	1 078	11	1
Franchimont	1	1	7	8	1	-	7	15	113	142	255	1	-
Frasnes	11	8	35	31	6	5	54	72	588	610	1 198	18	1
Gimmée	4	3	12	11	2	6	11	14	240	250	490	1	-
Gochenée	1	1	9	4	2	1	8	7	113	107	220	1	-
Gonrleux	7	4	12	12	3	1	16	13	285	268	553	6	-
Gourdinne	3	2	15	19	6	4	17	19	288	282	570	5	-
Hanzinelle	8	6	20	24	11	3	42	34	439	448	887	10	1
Hanzinne	1	5	23	22	3	2	40	32	336	377	713	6	1
Hemptinne	2	-	9	7	1	-	7	9	110	117	227	2	-
Hermeton-sur-Meuse	1	1	27	26	2	4	28	20	234	235	469	2	-
Jamagne	5	1	14	10	1	-	21	16	138	124	262	2	-

## PROVINCIE NAMEN (vervolg)

Gemeenten en arrondissementen	Opnemingen				Afvoeringen				Bevolking op 31 december 1974			Huwe- lijken	Echt- schei- dingen	
	Geboorten		Immigraties		Sterfgevallen		Emigraties		M	V	Totaal			
	M	V	M	V	M	V	M	V						
ARRONDISSEMENT PHILIPPEVILLE(vervolg)														
Jamiolle	1	-	8	8	2	3	5	8	59	74	133	1	-	
Laneffe	8	9	47	57	5	10	31	32	465	496	961	6	2	
Le Mesnil	-	-	5	7	2	2	3	1	53	71	124	2	-	
Mariembourg	18	18	65	73	12	13	49	49	890	969	1 859	13	1	
Matagne-la-Grande	2	1	1	-	2	6	9	6	139	161	300	2	-	
Matagne-la-Petite	-	3	1	3	3	2	4	8	98	121	219	-	1	
Mazée	1	4	16	14	4	5	11	22	339	325	664	4	-	
Merlemont	1	1	17	11	4	2	7	7	186	180	366	3	-	
Morialmé	14	7	45	62	10	16	30	41	670	722	1 392	13	2	
Morville	2	4	15	9	-	2	8	6	228	260	488	6	-	
Neuville	3	3	17	19	1	3	24	21	274	284	558	4	1	
Nismes	6	10	48	53	17	15	50	41	806	889	1 695	14	3	
Niverlée	1	1	-	-	-	2	-	2	33	26	59	2	-	
Oignies-en-Thiérache	7	5	21	15	7	10	13	13	344	367	711	3	-	
Olloy-sur-Viroin	1	3	18	14	6	7	12	14	474	482	956	12	1	
Omezée	-	-	3	2	-	1	3	2	26	25	51	2	-	
Oret	2	3	33	21	4	3	17	18	281	280	561	5	1	
Pesche	5	3	13	21	-	9	10	18	357	449	806	5	2	
Petigny	4	4	18	20	3	4	19	18	418	423	841	9	1	
Petite-Chapelle	1	2	-	-	3	1	1	2	77	72	149	2	-	
Philippeville	13	22	103	115	10	6	91	80	1 129	1 190	2 319	13	1	
Presgaux	2	3	22	24	6	3	12	13	276	273	549	7	1	
Pry	2	1	22	20	3	1	24	24	251	253	504	6	-	
Rognée	-	-	7	8	-	1	11	8	130	123	253	1	1	
Roly	-	3	11	11	-	1	10	8	104	104	208	1	-	
Romedenne	1	4	22	21	5	2	7	9	287	308	595	2	-	
Romerée	2	2	3	2	2	2	3	4	145	156	301	3	1	
Rosée	1	2	16	16	2	5	10	16	291	316	607	1	1	
Saint-Aubin	8	4	22	27	3	5	30	35	352	384	736	9	-	
Samart	-	-	3	3	1	1	3	1	63	64	127	1	-	
Sart-en-Fagne	1	1	2	2	1	2	8	4	63	53	116	2	-	
Sautour	2	-	11	7	2	2	8	4	120	119	239	1	1	
Senzeille	3	7	13	19	5	8	14	16	298	346	644	5	-	
Serville	-	2	5	3	-	-	3	4	66	60	126	3	-	
Silenrieux	1	2	26	21	7	2	32	29	362	369	731	7	-	
Somzée	10	6	65	59	5	3	27	31	497	501	998	6	1	
Soulme	-	-	2	2	-	1	5	4	35	43	78	-	1	
Soumoy	-	1	1	1	2	2	3	2	69	75	144	1	-	
Stave	8	4	27	23	4	3	17	14	320	322	642	5	2	
Surice	1	3	25	17	2	3	7	6	234	210	444	3	-	
Tarcienne	4	7	76	86	4	4	35	30	614	638	1 252	10	-	
Thy-le-Bauduin	1	1	12	9	2	1	8	9	162	148	310	2	-	
Thy-le-Château	14	8	59	45	10	14	60	59	842	861	1 703	13	-	
Treignes	6	4	18	23	6	3	14	15	352	379	731	5	1	
Vaucelles	3	1	12	6	1	2	12	10	96	77	173	3	-	
Vierves-sur-Viroin	-	2	5	7	1	5	13	13	178	222	400	2	1	
Villers-Deux-Eglises	-	2	10	7	1	-	11	11	145	148	293	1	1	
Villers-en-Fagne	2	1	5	5	-	-	3	3	77	69	146	1	-	
Villers-le-Gambon	1	2	18	11	7	2	28	24	288	293	581	4	2	
Vodecée	-	2	3	4	1	-	7	5	90	93	183	2	-	

## PROVINCIE NAMEN (vervolg)

Gemeenten en arrondissementen	Opnemingen				Afvoeringen				Bevolking op 31 december 1974			Huwe- lijken	Echt- schei- dingen	
	Geboorten		Immigraties		Sterfgevallen		Emigraties		M	V	Totaal			
	M	V	M	V	M	V	M	V	M	V	Totaal			
ARRONDISSEMENT PHILIPPEVILLE (vervolg)														
Vodelée	2	-	4	8	-	2	6	12	107	99	206	1	-	
Vogenée	1	1	9	9	1	1	8	3	92	77	169	2	-	
Walcourt	16	14	42	43	11	12	54	71	933	975	1 908	13	4	
Yves-Gomezée	14	8	44	40	7	5	42	46	644	691	1 335	17	2	
<i>Totaal</i>	<i>384</i>	<i>361</i>	<i>1 882</i>	<i>1 913</i>	<i>361</i>	<i>360</i>	<i>1 726</i>	<i>1 796</i>	<i>29 178</i>	<i>30 364</i>	<i>59 542</i>	<i>480</i>	<i>58</i>	
SAMENVATTING														
Arr. Dinant	550	548	2 512	2 567	595	513	2 373	2 516	41 289	43 749	85 038	755	64	
Arr. Namen	1 740	1 645	9 555	9 315	1 640	1 444	8 459	8 417	118 114	125 783	243 897	1 876	266	
Arr. Philippeville	384	361	1 882	1 913	361	360	1 726	1 796	29 178	30 364	59 542	480	58	
De Provincie	2 674	2 554	13 949	13 795	2 596	2 317	12 558	12 729	188 581	199 896	388 477	3 111	388	

## PROVINCIE OOST-VLAANDEREN

Gemeenten en arrondissementen	Opnemingen				Afvoeringen				Bevolking op 31 december 1974			Huwe- lijken	Echt- schei- dingen
	Geboorten		Immigraties		Sterfgevallen		Emigraties		M	V	Totaal		
	M	V	M	V	M	V	M	V					
<b>ARRONDISSEMENT AALST</b>													
Aaigem	10	11	40	40	13	16	38	51	901	927	1 828	18	-
Aalst	284	272	734	713	311	238	944	886	22 442	23 421	45 863	344	54
Appelterre-Eichem	17	17	56	53	12	11	46	45	1 216	1 264	2 480	19	3
Aspelare	10	11	18	23	6	4	27	41	626	631	1 257	15	-
Baardegem	18	15	27	35	9	15	38	32	967	964	1 931	17	4
Bambrugge	7	13	27	23	10	6	32	27	788	828	1 616	12	-
Bavegem	10	4	22	18	10	8	13	21	681	683	1 364	13	-
Borsbeke	13	10	20	26	13	9	36	23	912	915	1 827	10	1
Burst	22	19	36	33	10	8	34	39	1 260	1 303	2 563	28	1
Denderhoutem	24	32	95	85	24	15	67	74	2 564	2 532	5 096	38	4
Denderleeuw	77	70	245	227	37	43	231	244	5 282	5 284	10 566	90	4
Denderwindeke	20	21	48	44	19	18	64	81	1 641	1 623	3 264	34	1
Erembodegem	76	67	271	257	73	45	274	276	5 809	5 977	11 786	103	11
Erondegem	6	7	68	71	7	6	30	24	825	833	1 658	14	2
Erpe	23	25	72	70	35	28	101	120	2 366	2 305	4 671	47	2
Geraardsbergen	96	102	186	160	133	115	225	233	8 392	8 781	17 173	141	21
Gijzegem	15	10	86	98	14	17	59	54	1 212	1 339	2 551	21	1
Grimminge	5	4	13	12	1	1	11	10	329	330	659	6	-
Haaltert	40	51	115	107	45	48	125	123	3 449	3 450	6 899	67	3
Heldergem	17	4	25	23	8	4	26	28	845	777	1 622	15	-
Herdersem	27	11	62	64	19	27	43	47	1 279	1 307	2 586	21	4
Herzele	36	41	84	96	27	30	87	98	2 502	2 558	5 060	34	2
Hillegem	17	15	45	50	14	13	48	30	1 314	1 361	2 675	17	-
Hofstade	28	26	107	86	38	34	74	78	2 464	2 613	5 077	35	11
Iddergem	18	10	35	34	6	5	37	34	823	821	1 644	17	-
Idegem	9	13	34	43	12	7	35	21	776	884	1 660	10	1
Impe	4	4	15	19	6	7	22	14	428	465	893	9	1
Kerksken	18	24	50	63	12	15	49	55	1 418	1 409	2 827	21	3
Lede	69	57	132	154	55	84	128	157	4 972	5 377	10 349	79	13
Letterhoutem	8	5	21	13	7	6	24	18	564	554	1 118	10	-
Liefveringhe	1	3	5	3	-	-	-	2	168	157	325	1	1
Meerbeke	35	33	163	164	39	20	111	98	2 678	2 678	5 356	50	3
Meldert	16	18	61	51	21	14	33	31	1 418	1 301	2 719	23	2
Mere	25	30	90	91	30	30	85	66	2 366	2 428	4 794	34	3
Moerbeke	14	8	32	39	13	14	57	41	1 272	1 277	2 549	27	-
Moorsel	25	20	82	71	25	22	93	87	2 544	2 489	5 033	35	3
Nederhasselt	8	7	31	32	7	2	16	21	600	590	1 190	6	2
Neigem	5	2	12	9	4	6	25	21	280	270	550	8	1
Nieuwenhove	-	1	5	6	1	4	15	7	150	143	293	1	-
Nieuwerkerken	28	38	126	110	31	25	113	127	2 905	3 007	5 912	50	7
Ninove	79	73	229	231	81	79	333	313	6 093	6 356	12 449	105	6
Okegem	11	17	20	23	12	9	32	45	868	909	1 777	10	1
Oombergen	4	6	15	19	3	4	13	16	385	378	763	5	1
Oordegem	17	18	32	38	14	16	48	55	1 280	1 349	2 629	15	-
Ophasselt	8	14	22	16	6	9	23	28	776	744	1 520	15	-
Ottergem	3	2	4	7	2	2	12	5	239	245	484	3	-
Outer	11	11	73	72	18	16	57	60	1 328	1 283	2 611	19	-
Pollare	10	4	24	35	6	4	28	31	517	508	1 025	6	2
Ressegem	9	5	14	17	4	8	18	20	552	537	1 089	8	1
Schendelbeke	8	20	27	29	9	12	23	24	922	902	1 824	11	2



## PROVINCIE OOST-VLAANDEREN (vervolg)

Gemeenten en arrondissementen	Opnemingen				Afvoeringen				Bevolking op 31 december 1974			Huwe- lijken	Echt- schei- dingen	
	Geboorten		Immigraties		Sterfgevallen		Emigraties		M	V	Totaal			
	M	V	M	V	M	V	M	V						
<b>ARRONDISSEMENT AALST (vervolg)</b>														
Sint-Antelinks	4	4	13	15	1	5	9	8	346	305	651	4	-	
Sint-Lievens-Esse	15	10	37	41	17	13	31	40	1 050	1 074	2 124	21	-	
Sint-Lievens-Houtem	41	30	50	50	24	25	54	61	2 242	2 182	4 424	40	2	
Sint-Maria-Oudenhove	31	15	55	65	16	18	55	50	1 456	1 515	2 971	27	2	
Smeerebbe-Vloerzegem	3	3	13	12	6	5	6	7	344	304	648	4	1	
Smetlede	6	7	18	15	4	7	13	16	578	566	1 144	11	2	
Steenhuize-Wijnhuize	13	11	40	46	8	9	30	27	790	792	1 582	16	-	
Viane	10	13	27	23	13	15	41	29	815	837	1 652	12	2	
Vlekkem	4	1	2	5	1	3	4	9	145	133	278	2	-	
Vlierzele	12	21	24	25	16	11	41	44	1 083	1 154	2 237	21	2	
Voorde	7	4	24	20	9	5	14	19	616	570	1 186	11	-	
Waarbeke	-	1	1	1	1	1	10	9	115	124	239	2	1	
Wanzele	10	4	20	25	3	4	23	17	583	541	1 124	7	-	
Welle	20	26	49	64	14	15	50	54	1 862	1 819	3 681	20	1	
Woubrechtgem	8	4	15	14	6	3	16	22	474	423	897	9	-	
Zandbergen	10	7	39	30	8	20	29	25	837	809	1 646	9	1	
Zarlardinghe	4	6	33	31	9	8	17	15	450	464	914	5	-	
Zonnegem	8	6	13	6	6	5	4	2	309	318	627	4	1	
Zottegem	173	164	315	317	131	123	253	262	10 760	11 307	22 067	154	9	
<b>Totaal</b>	<b>1 720</b>	<b>1 638</b>	<b>4 644</b>	<b>4 608</b>	<b>1 605</b>	<b>1 474</b>	<b>4 803</b>	<b>4 798</b>	<b>131 243</b>	<b>134 304</b>	<b>265 547</b>	<b>2 116</b>	<b>206</b>	
<b>ARRONDISSEMENT DENDERMONDE</b>														
Baasrode	44	32	75	77	44	44	98	95	3 269	3 237	6 506	69	2	
Berlare	43	44	140	123	50	28	89	111	3 265	3 235	6 500	55	5	
Buggenhout	83	82	194	174	66	53	195	226	6 367	6 164	12 531	98	2	
Denderbelle	14	14	39	38	12	9	39	39	1 135	1 022	2 157	18	-	
Dendermonde	162	141	339	365	141	142	347	392	10 923	11 312	22 235	171	34	
Grembergen	41	40	106	139	43	96	89	106	2 943	3 133	6 076	42	4	
Hamme	132	123	225	200	98	97	210	204	9 007	8 811	17 818	132	19	
Kalken	32	27	96	100	27	19	69	54	2 499	2 525	5 024	44	2	
Laarne	34	43	98	103	43	34	104	104	2 863	2 768	5 631	43	7	
Lebbeke	82	83	186	174	83	63	220	208	6 550	6 542	13 092	105	12	
Massemem	10	15	31	39	10	9	39	37	1 140	1 178	2 318	15	2	
Mespelare	5	2	13	10	4	-	9	10	239	235	474	1	-	
Moerzeke	32	30	42	39	27	25	36	45	2 259	2 205	4 464	39	2	
Oudegem	26	26	72	63	28	30	84	83	1 994	1 992	3 986	31	3	
Overmere	23	21	57	55	19	20	55	60	1 759	1 733	3 492	38	9	
Schellebelle	19	29	89	72	29	16	68	73	1 754	1 834	3 588	34	1	
Schoonaarde	17	18	52	48	16	9	52	59	1 077	1 090	2 167	14	2	
Serskamp	14	20	50	56	23	18	47	41	1 520	1 531	3 051	22	2	
Uitbergen	10	7	43	53	9	7	54	47	832	777	1 609	11	1	
Waasmunster	53	51	256	255	31	40	162	147	3 895	3 861	7 756	53	2	
Westrem	6	7	10	12	6	5	19	23	419	408	827	8	2	
Wetteren	144	124	331	328	131	119	341	341	10 109	10 646	20 755	140	19	
Wichelen	25	26	65	68	19	18	67	70	1 911	1 872	3 783	24	3	
Wieze	12	11	30	27	17	13	26	29	1 276	1 194	2 470	22	-	
Zele	149	152	331	251	121	84	279	238	9 585	9 554	19 139	149	11	
<b>Totaal</b>	<b>1 212</b>	<b>1 168</b>	<b>2 970</b>	<b>2 869</b>	<b>1 097</b>	<b>998</b>	<b>2 795</b>	<b>2 839</b>	<b>88 590</b>	<b>88 859</b>	<b>177 449</b>	<b>1 378</b>	<b>146</b>	

## PROVINCIE OOST-VLAANDEREN (vervolg)

Gemeenten en arrondissementen	Opnemingen				Afvoeringen				Bevolking op 31 december 1974			Huwe- lijken	Echt- schei- dingen
	Geboorten		Immigraties		Sterfgevallen		Emigraties		M	V	Totaal		
	M	V	M	V	M	V	M	V					
<b>ARRONDISSEMENT EEKLO</b>													
Adegem	40	33	78	62	47	19	88	92	2 868	2 734	5 602	50	2
Assenede	27	38	100	131	55	50	90	100	2 735	2 796	5 531	35	5
Bassevelde	20	22	65	75	20	18	51	48	1 528	1 531	3 059	30	2
Boekhoute	13	14	22	20	18	5	35	36	1 047	982	2 029	11	1
Eeklo	133	132	256	283	126	115	283	275	9 489	9 849	19 338	153	19
Ertvelde	50	46	207	213	46	29	116	128	4 029	3 939	7 968	57	6
Kaprijke	17	14	75	80	18	20	34	49	1 493	1 420	2 913	18	2
Lembeke	21	22	70	67	23	16	66	78	1 556	1 452	3 008	38	-
Maldegem	76	94	179	147	90	57	135	162	7 354	7 230	14 584	136	3
Middelburg	3	1	19	25	12	5	19	18	288	312	600	4	-
Oosteeklo	14	15	43	50	29	12	38	40	1 274	1 319	2 593	15	2
Sint-Jan-in-Eremo	7	4	9	10	3	7	12	14	455	446	901	7	-
Sint-Laureins	20	10	29	35	24	13	56	63	1 525	1 458	2 983	23	1
Sint-Margriete	4	4	5	7	4	4	9	14	342	348	690	5	-
Waterland-Oudeman	1	2	12	13	5	5	14	21	281	270	551	4	-
Watervliet	7	9	31	25	11	9	26	27	829	823	1 652	7	-
Zelzate	90	76	332	258	107	67	285	266	6 662	6 433	13 095	80	11
<i>Totaal</i>	<i>543</i>	<i>536</i>	<i>1 532</i>	<i>1 501</i>	<i>638</i>	<i>451</i>	<i>1 357</i>	<i>1 431</i>	<i>43 755</i>	<i>43 342</i>	<i>87 097</i>	<i>673</i>	<i>54</i>
<b>ARRONDISSEMENT GENT</b>													
Aalter	67	81	157	155	58	42	104	105	4 977	4 935	9 912	63	3
Afsnee	6	1	46	61	8	9	29	50	596	636	1 232	9	-
Asper	17	17	98	104	10	6	35	32	1 548	1 560	3 108	16	-
Baaigem	4	2	13	14	4	2	6	17	253	270	523	5	-
Bachte-Maria-Leerne	10	11	52	56	10	3	36	37	778	760	1 538	19	-
Balegem	19	14	52	51	25	16	41	43	1 665	1 682	3 347	18	1
Beervelde	17	18	48	50	13	14	50	45	1 297	1 328	2 625	21	2
Bellem	10	11	19	23	6	9	21	24	768	709	1 477	8	-
Bottelare	8	6	35	33	10	8	27	28	848	884	1 732	13	2
Deinze	120	95	390	377	110	91	335	288	8 447	8 751	17 198	121	7
De Pinte	44	51	236	252	24	15	106	118	2 820	2 902	5 722	36	1
Destelbergen	50	36	261	226	49	44	206	198	4 123	4 043	8 166	43	5
Deurle	8	9	78	80	10	6	65	88	1 036	1 023	2 059	15	2
Dikkelvenne	7	14	13	16	10	7	23	16	806	787	1 593	9	1
Drongen	70	64	347	333	75	50	191	168	5 173	5 174	10 347	73	5
Eke	15	21	88	110	19	48	80	87	1 475	1 614	3 089	25	1
Evergem	93	81	289	289	90	69	298	260	6 756	6 792	13 548	99	8
Gavere	18	20	36	49	15	28	34	41	1 154	1 282	2 436	17	1
Gent	932	898	4 851	4 307	1 171	1 128	4 479	4 548	68 494	75 636	144 130	1 047	290
Gentbrugge	90	69	603	599	169	125	697	731	10 423	11 048	21 471	155	20
Gijzenzele	7	5	15	9	6	4	20	20	436	438	874	9	-
Gontrode	14	9	18	22	5	3	27	18	454	482	936	2	1
Gottem	8	4	11	10	6	3	15	10	355	294	649	5	-
Grammene	5	5	10	6	5	3	9	13	307	285	592	4	-
Hansbeke	15	16	78	70	10	13	29	23	1 080	1 104	2 184	17	-
Heusden	44	40	150	179	41	35	122	110	3 283	3 265	6 548	41	4
Knesselare	37	39	55	63	25	25	62	79	2 487	2 491	4 978	40	2
Landegem	18	19	29	29	15	8	44	36	1 305	1 265	2 570	17	2
Landskouter	-	2	17	16	4	1	7	10	269	248	517	3	-
Ledeberg	64	51	463	512	85	91	476	500	4 746	5 254	10 000	50	17

## PROVINCIE OOST-VLAANDEREN (vervolg)

Gemeenten en arrondissementen	Opnemingen				Afvoeringen				Bevolking op 31 december 1974			Huwe- lijken	Echt- schei- dingen	
	Geboorten		Immigraties		Sterfgevallen		Emigraties		M	V	Totaal			
	M	V	M	V	M	V	M	V						
ARRONDISSEMENT GENT (vervolg)														
Lochristi	57	43	183	190	52	29	117	125	3 332	3 352	6 684	43	2	
Lotenhulle	14	13	24	25	12	13	31	36	1 114	1 077	2 191	13	-	
Lovendegem	53	29	221	243	32	16	117	115	3 023	3 030	6 053	34	4	
Machelen	17	21	44	43	18	17	43	45	1 697	1 664	3 361	32	1	
Mariakerke	51	46	321	372	40	38	299	305	4 676	4 856	9 532	70	8	
Meigem	4	3	10	8	11	3	14	9	400	373	773	6	-	
Melle	48	41	206	222	44	65	199	214	4 171	4 724	8 895	53	10	
Melsen	9	6	20	22	2	5	19	20	547	564	1 111	8	-	
Merebeke	86	68	351	349	71	77	270	285	7 233	7 246	14 479	111	12	
Merendree	9	6	20	30	15	7	15	16	816	775	1 591	7	2	
Moerbeke	29	24	134	139	49	33	65	55	2 600	2 571	5 171	31	2	
Moortsele	7	12	12	18	3	2	14	17	471	476	947	7	1	
Munte	4	4	9	8	5	1	14	15	355	388	743	6	1	
Nazareth	31	35	142	144	28	33	73	87	2 555	2 594	5 149	34	5	
Nevele	15	17	53	51	23	12	44	59	1 371	1 315	2 686	32	1	
Olsene	20	18	77	63	16	18	64	43	1 674	1 660	3 334	22	-	
Oostakker	57	49	245	249	53	63	203	221	4 512	4 483	8 995	64	12	
Oosterzele	16	16	71	81	23	30	50	51	1 611	1 636	3 247	17	-	
Oostwinkel	5	8	14	10	3	6	13	20	441	415	856	10	-	
Poeke	2	6	1	1	6	5	13	13	284	301	585	7	-	
Poesele	1	2	7	11	2	2	11	9	211	203	414	1	1	
Ronsele	2	1	8	12	4	5	21	16	232	228	460	3	-	
Schelderode	5	7	19	19	4	5	20	26	523	491	1 014	11	-	
Scheldewindeke	18	17	64	72	15	19	44	57	1 409	1 444	2 853	22	2	
Semmerzake	5	11	24	29	9	6	16	25	670	644	1 314	9	2	
Sint-Amandsberg	136	148	804	792	152	157	959	947	11 657	12 739	24 396	157	27	
Sint-Denijs-Westrem	23	25	110	125	23	28	153	163	2 615	2 808	5 423	35	5	
Sint-Martens-Latem	28	27	203	234	18	23	123	136	2 381	2 631	5 012	40	3	
Sint-Martens-Lerne	4	5	32	37	3	2	14	19	327	344	671	4	-	
Sleidinge	45	40	112	115	43	39	101	107	3 076	3 006	6 082	46	5	
Ursel	23	13	38	45	17	17	42	49	1 266	1 200	2 466	25	-	
Vinderhoute	3	6	26	26	3	4	27	22	460	468	928	6	1	
Vinkt	4	5	14	22	11	12	22	18	666	625	1 291	7	-	
Vosselare	6	5	9	8	2	2	11	7	530	514	1 044	2	-	
Vurste	8	1	13	12	4	4	9	11	442	464	906	8	-	
Waarschoot	61	56	83	99	54	57	112	116	3 855	3 885	7 740	60	9	
Wachtebeke	46	49	219	205	38	39	177	182	3 458	3 482	6 940	53	8	
Wondelgem	77	74	431	381	50	34	350	372	5 323	5 407	10 730	71	13	
Wongerem	7	6	2	7	5	4	9	18	409	412	821	8	1	
Zaffelare	26	25	38	41	26	40	58	62	1 594	1 612	3 206	24	1	
Zeveneken	11	14	37	58	23	26	42	52	1 014	1 052	2 066	12	1	
Zevergem	8	6	67	66	10	7	46	43	831	794	1 625	14	-	
Zomergem	48	32	93	133	50	67	92	102	3 139	3 310	6 449	48	4	
Zulte	26	37	64	86	22	22	86	88	2 871	2 826	5 697	54	2	
Zwijnaarde	35	34	176	166	36	16	177	160	3 064	3 007	6 071	37	7	
Totaal	3 007	2 820	13 409	13 170	3 218	3 016	12 073	12 301	233 065	244 038	477 103	3 364	528	

## PROVINCIE OOST-VLAANDEREN (vervolg)

Gemeenten en arrondissementen	Opnemingen				Afvoeringen				Bevolking op 31 december 1974			Huwe- lijken	Echt- schei- dingen
	Geboorten		Immigraties		Sterfgevallen		Emigraties		M	V	Totaal		
	M	V	M	V	M	V	M	V					
<b>ARRONDISSEMENT OUDENAARDE</b>													
Brakel	68	66	97	95	85	75	115	132	5 516	5 718	11 234	99	15
Deftinge	13	6	25	20	10	10	25	18	803	823	1 626	10	3
Etikhove	10	8	40	44	14	16	40	54	952	1 028	1 980	16	1
Everbeek	6	5	39	43	16	13	37	33	825	873	1 698	13	1
Hemelveerdegem	3	2	4	4	3	1	8	7	203	194	397	2	1
Huise	14	17	42	45	18	22	64	69	1 389	1 366	2 755	21	-
Kluisbergen	38	30	143	140	40	40	91	100	3 091	3 187	6 278	50	3
Kruishoutem	26	27	61	62	26	23	68	79	2 295	2 280	4 575	42	1
Marke-Kerkem	9	6	14	13	9	8	11	11	471	479	950	9	1
Mullem	2	1	7	12	1	2	9	6	237	236	473	5	-
Munkzwalm	32	47	80	81	47	28	59	81	3 111	3 187	6 298	49	3
Nederzwalm-Hermelgem	3	-	13	16	3	2	12	19	397	426	823	6	1
Nokere	10	3	9	9	5	3	23	20	471	442	913	10	-
Nukerke	7	9	61	66	11	13	51	48	955	900	1 855	12	-
Ooike	3	5	12	14	4	2	13	17	390	376	766	1	1
Oudenaarde	179	183	275	285	174	138	324	321	13 138	13 720	26 858	215	14
Ouwegem	8	7	33	26	6	6	30	30	646	592	1 238	14	-
Parike	3	3	18	21	7	8	10	9	315	322	637	5	-
Ronse (Renaix)	149	150	374	391	194	176	419	428	11 940	12 843	24 783	171	23
Schorisse	11	6	23	30	12	8	19	23	810	792	1 602	16	-
Sint-Kornelis-Horebeke	1	4	9	9	2	2	10	10	297	277	574	2	-
Sint-Maria-Horebeke	8	5	27	22	11	12	29	29	638	651	1 289	12	-
Sint-Maria-Lierde	19	12	37	43	21	13	33	34	1 238	1 193	2 431	11	-
Sint-Martens-Lierde	6	6	27	27	9	8	32	38	847	833	1 680	18	-
Wannegem-Lede	5	4	13	18	1	3	14	13	351	335	686	4	-
Wortegem-Petegem	23	26	77	79	36	21	54	72	2 418	2 434	4 852	36	-
Zingem	23	25	62	57	19	16	58	49	1 709	1 692	3 401	22	3
<i>Totaal</i>	<i>679</i>	<i>663</i>	<i>1 622</i>	<i>1 672</i>	<i>784</i>	<i>669</i>	<i>1 658</i>	<i>1 750</i>	<i>55 453</i>	<i>57 199</i>	<i>112 652</i>	<i>871</i>	<i>71</i>
<b>ARRONDISSEMENT SINT-NIKLAAS</b>													
Bazel	32	20	80	87	27	10	63	67	2 264	2 219	4 483	42	2
Belsele	67	71	412	402	31	24	133	154	4 024	3 934	7 958	66	4
Beveren	109	110	235	216	108	91	266	291	8 275	8 322	16 597	157	12
Daknam	7	8	13	14	1	2	18	23	405	365	770	15	1
De Klinge	14	19	70	62	12	11	50	56	1 405	1 358	2 763	27	-
Doel	8	4	30	20	8	7	59	42	619	596	1 215	4	2
Eksaarde	40	36	82	95	40	29	60	64	2 441	2 386	4 827	30	1
Elversele	6	19	66	69	6	8	55	49	893	871	1 764	22	-
Haasdonk	37	19	104	96	19	15	71	75	2 031	1 934	3 965	39	1
Kallo	13	5	40	43	18	11	85	95	1 019	964	1 983	19	3
Kemzeke	24	19	74	87	11	7	58	57	1 490	1 463	2 953	26	-
Kieldrecht	22	31	87	94	23	19	84	85	2 060	2 114	4 174	42	4
Kruikeke	47	47	117	137	37	34	114	120	3 545	3 473	7 018	54	8
Lokeren	194	200	476	410	160	152	404	374	13 587	13 700	27 287	208	25
Meerdonk	12	17	53	49	9	6	49	51	913	858	1 771	25	2
Melsele	42	33	161	184	35	30	143	154	3 593	3 542	7 135	64	3
Nieuwkerken-Waas	42	28	98	103	37	25	86	83	2 648	2 557	5 205	42	2
Rupelmonde	23	19	62	55	34	14	72	75	1 603	1 579	3 182	21	2
Sinaai	50	48	120	134	29	29	87	93	2 826	2 699	5 525	53	3
Sint-Gillis-Waas	37	46	104	107	48	32	92	110	3 040	2 998	6 038	56	2

## PROVINCIE OOST-VLAANDEREN (vervolg)

Gemeenten en arrondissementen	Opnemingen				Afvoeringen				Bevolking op 31 december 1974			Huwe- lijken	Echt- schei- dingen	
	Geboorten		Immigraties		Sterfgevallen		Emigraties		M	V	Totaal			
	M	V	M	V	M	V	M	V	M	V	Totaal			
<b>ARRONDISSEMENT ST-NIKLAAS (vervolg)</b>														
Sint-Niklaas	306	286	808	766	288	260	967	939	23 687	25 111	48 798	352	50	
Sint-Pauwels	16	19	87	83	19	27	52	46	1 690	1 694	3 384	27	2	
Steendorp	14	18	66	82	25	18	63	68	1 469	1 434	2 903	29	4	
Stekene	57	52	236	227	71	39	147	133	4 671	4 523	9 194	63	6	
Temse	95	98	262	245	90	86	250	247	7 493	7 624	15 117	99	11	
Tielrode	21	15	76	82	16	16	58	56	1 403	1 355	2 758	23	5	
Verrebroek	10	10	33	31	14	4	23	20	671	595	1 266	10	-	
Vrasene	23	34	71	82	24	19	73	67	1 825	1 798	3 623	27	2	
<i>Totaal</i>	<i>1 368</i>	<i>1 331</i>	<i>4 123</i>	<i>4 062</i>	<i>1 240</i>	<i>1 025</i>	<i>3 882</i>	<i>3 694</i>	<i>101 590</i>	<i>102 066</i>	<i>203 656</i>	<i>1 642</i>	<i>157</i>	
<b>SAMENVATTING</b>														
Arr. Aalst	1 720	1 638	4 644	4 608	1 605	1 474	4 803	4 798	131 243	134 304	265 547	2 116	206	
Arr. Dendermonde	1 212	1 168	2 970	2 869	1 097	998	2 795	2 839	88 590	88 859	177 449	1 378	146	
Arr. Eeklo	543	536	1 532	1 501	638	451	1 357	1 431	43 755	43 342	87 097	673	54	
Arr. Gent	3 007	2 820	13 409	13 170	3 218	3 016	12 073	12 301	233 065	244 038	477 103	3 364	528	
Arr. Oudenaarde	679	663	1 622	1 672	784	669	1 658	1 750	55 453	57 199	112 652	871	71	
Arr. Sint-Niklaas	1 368	1 331	4 123	4 062	1 240	1 025	3 682	3 694	101 590	102 066	203 656	1 642	157	
De Provincie	8 529	8 156	28 300	27 882	8 582	7 633	26 368	26 813	653 696	669 808	1 323 504	10 044	1 162	

## PROVINCIE WEST-VLAANDEREN

Gemeenten en arrondissementen	Opnemingen				Afvoeringen				Bevolking op 31 december 1974			Huwe- lijken	Echt- schei- dingen
	Geboorten		Immigraties		Sterfgevallen		Emigraties		M	V	Totaal		
	M	V	M	V	M	V	M	V					
<b>ARRONDISSEMENT BRUGGE</b>													
Aartrijke	34	25	54	57	15	21	81	89	2 164	2 122	4 286	41	4
Beernem	45	39	84	81	56	31	71	75	3 272	2 786	6 058	51	-
Blankenberge	81	71	386	424	91	85	297	324	6 700	7 502	14 202	108	20
Brugge	759	814	1 835	1 812	610	599	1 837	1 759	57 978	61 952	119 930	930	120
Damme	7	3	19	27	12	8	25	24	497	508	1 005	6	-
Hertsberge	6	6	28	32	6	5	29	19	585	568	1 153	7	-
Houtave	5	7	10	8	5	1	16	20	252	230	482	4	-
Jabbeke	23	16	101	87	11	10	70	79	1 760	1 660	3 420	29	-
Knokke-Heist	167	165	709	708	183	148	567	613	13 730	14 796	28 526	240	30
Loppem	28	25	121	114	14	18	56	56	1 825	1 815	3 640	25	3
Meetkerke	1	4	5	8	1	3	4	10	235	215	450	6	-
Moerkerke	18	15	47	45	16	8	48	54	1 763	1 667	3 430	29	4
Nieuwmunster	3	6	10	9	1	1	15	17	215	191	406	3	-
Oedelem	28	31	49	57	25	25	72	87	2 601	2 496	5 097	48	3
Oostkamp	76	84	274	301	58	64	163	149	4 978	5 005	9 983	75	6
Oostkerke	5	4	11	12	6	2	20	18	398	407	805	11	-
Ruddervoorde	23	31	53	56	31	23	93	90	2 569	2 468	5 037	33	3
Sijsele	29	21	90	110	24	9	62	70	2 090	2 065	4 155	28	1
Sint-Joris	12	10	23	26	7	8	17	25	870	867	1 737	13	1
Snellegem	10	5	22	23	6	7	15	16	634	625	1 259	11	1
Stalhill	3	5	8	10	4	3	16	18	390	358	748	9	-
Torhout	120	107	200	194	77	65	229	215	7 873	7 740	15 613	136	11
Varsenare	21	24	101	106	16	2	58	59	1 357	1 355	2 712	15	1
Veldegem	34	29	51	50	22	16	76	63	2 119	2 030	4 149	30	2
Waardamme	14	7	23	30	3	1	23	26	746	675	1 421	10	-
Wenduine	15	15	82	94	16	8	70	72	1 004	1 124	2 128	15	3
Zedelgem	50	31	99	89	19	18	114	112	3 015	2 866	5 881	32	2
Zerkegem	8	6	28	21	10	3	26	19	764	738	1 502	7	-
Zuienkerke	3	7	29	27	2	1	22	28	485	467	952	9	1
<b>Totaal</b>	<b>1 628</b>	<b>1 613</b>	<b>4 552</b>	<b>4 618</b>	<b>1 347</b>	<b>1 193</b>	<b>4 192</b>	<b>4 206</b>	<b>122 869</b>	<b>127 288</b>	<b>250 167</b>	<b>1 961</b>	<b>216</b>
<b>ARRONDISSEMENT DIKSMUIDE</b>													
Beerst	13	10	24	31	3	10	37	38	1 152	1 095	2 247	14	1
Diksmuide	52	30	118	116	38	41	121	145	3 454	3 470	6 924	66	1
Driekapellen	1	2	18	18	7	6	13	19	399	373	772	8	-
Handzame	12	19	35	33	22	21	66	60	1 517	1 524	3 041	29	-
Houthulst	23	24	35	28	22	20	37	43	1 799	1 734	3 533	25	2
Klerken	14	13	25	25	10	3	25	31	894	866	1 760	18	1
Koekelare	44	50	83	85	55	50	96	95	3 753	3 803	7 556	71	5
Kortemark	42	47	108	107	49	34	75	82	3 032	2 984	6 016	49	1
Leke	6	4	10	12	9	5	35	28	619	584	1 203	14	2
Lo	11	8	25	32	12	10	38	50	936	905	1 841	14	3
Merkem	6	16	28	35	15	18	31	38	1 157	1 167	2 324	15	-
Reninge	6	6	16	18	11	14	20	33	772	752	1 524	19	-
Vladslo	13	11	11	13	10	2	26	25	771	741	1 512	14	-
Woumen	19	17	41	50	19	17	37	34	1 412	1 377	2 789	23	2
Zarren-Werken	23	28	32	36	19	12	46	47	1 802	1 709	3 511	28	4
<b>Totaal</b>	<b>285</b>	<b>285</b>	<b>609</b>	<b>639</b>	<b>301</b>	<b>263</b>	<b>703</b>	<b>768</b>	<b>23 469</b>	<b>23 084</b>	<b>46 553</b>	<b>407</b>	<b>22</b>

## PROVINCIE WEST-VLAANDEREN (vervolg)

Gemeenten en arrondissementen	Opnemingen				Afvoeringen				Bevolking op 31 december 1974			Huwe- lijken	Echt- schei- dingen
	Geboorten		Immigraties		Sterfgevallen		Emigraties		M	V	Totaal		
	M	V	M	V	M	V	M	V					
<b>ARRONDISSEMENT IEPER</b>													
Beselare	14	11	15	20	9	14	33	36	1 188	1 128	2 316	19	1
Boezinge	12	18	70	68	13	11	38	49	1 298	1 239	2 537	24	2
Dikkebus	17	13	29	32	5	3	21	16	742	729	1 471	3	-
Dranouter	3	9	9	8	5	4	14	19	393	374	767	7	1
Elverdinge	12	10	28	28	6	9	26	29	795	776	1 571	15	-
Geluveld	13	18	37	31	11	9	38	36	1 150	1 061	2 211	12	2
Geluwe	41	37	76	69	34	25	101	100	2 901	2 915	5 816	54	6
Ieper	146	153	371	373	106	126	354	352	10 153	11 085	21 238	183	14
Kemmel	5	10	27	19	7	4	21	17	645	617	1 262	11	2
Langemark	30	36	88	95	32	22	63	83	2 766	2 681	5 447	54	1
Loker	6	5	16	23	8	2	14	16	344	371	715	9	-
Mesen (Messines)	11	9	30	30	7	3	34	28	565	553	1 118	12	1
Nieuwkerke	12	13	19	23	13	9	41	43	846	890	1 736	11	1
Oostvleteren	13	8	34	36	10	7	37	40	685	666	1 351	14	1
Passendale	22	23	30	32	10	15	52	35	1 585	1 571	3 156	22	2
Poelkapelle	8	13	27	24	16	8	37	43	949	918	1 867	23	1
Poperinge	83	78	121	120	82	66	131	139	6 217	6 396	12 613	115	10
Proven	15	22	28	22	11	11	33	30	1 177	1 054	2 231	20	-
Reiningelst	11	16	40	32	13	13	33	34	1 017	940	1 957	24	1
Roesbrugge-Haringe	6	4	16	20	14	9	37	36	687	693	1 380	13	-
Vlamertinge	27	40	69	70	24	24	55	73	1 981	1 889	3 870	32	3
Watou	13	12	27	21	18	10	41	45	1 143	1 096	2 239	20	1
Wervik	71	85	185	190	74	73	140	161	6 196	6 346	12 542	120	9
Westouter	7	11	29	34	9	6	33	25	660	631	1 291	11	-
Westvleteren	8	6	10	5	8	6	28	16	666	623	1 289	10	1
Wijtschate	19	10	51	45	19	11	46	44	1 156	1 148	2 304	13	-
Woesten	7	8	27	22	7	8	24	35	653	634	1 287	11	-
Wuilvergem	5	1	3	1	3	2	3	-	174	166	340	1	-
Zillebeke	17	28	54	70	10	19	75	66	1 781	1 796	3 577	21	2
Zonnebeke	26	21	52	59	21	14	72	54	1 803	1 800	3 603	29	3
<i>Totaal</i>	<i>680</i>	<i>728</i>	<i>1 618</i>	<i>1 622</i>	<i>605</i>	<i>543</i>	<i>1 675</i>	<i>1 700</i>	<i>52 316</i>	<i>52 786</i>	<i>105 102</i>	<i>913</i>	<i>65</i>
<b>ARRONDISSEMENT KORTRIJK</b>													
Aalbeke	24	20	71	66	17	19	83	64	1 435	1 465	2 900	18	1
Anzegem	34	22	81	87	27	27	72	79	2 319	2 393	4 712	41	-
Avelgem	43	42	136	123	46	35	82	89	2 780	2 834	5 614	52	4
Bavikhove	31	18	62	56	10	11	48	57	1 535	1 485	3 020	30	3
Bellegem	24	24	87	69	17	14	66	57	1 824	1 798	3 622	26	7
Beveren	46	33	147	133	18	18	115	101	2 316	2 328	4 644	37	1
Bissegem	43	37	96	87	23	23	148	150	2 743	2 844	5 587	48	8
Bossuit	1	1	30	32	6	2	11	11	225	226	451	1	-
Deerlijk	98	63	169	171	60	51	190	184	5 289	5 235	10 524	92	7
Desselgem	29	22	92	75	31	16	94	77	2 293	2 217	4 510	38	4
Gullegem	60	68	161	164	34	40	143	114	4 080	3 958	8 038	48	6
Harelbeke	136	114	386	368	101	75	343	328	9 547	9 307	18 854	148	12
Heestert	14	14	45	48	17	13	43	49	1 211	1 180	2 391	23	3
Helkijn (Helchin)	4	5	34	32	7	2	30	35	453	474	927	16	1
Heule	77	60	252	201	51	50	243	219	4 914	4 957	9 871	72	9

## PROVINCIE WEST-VLAANDEREN (vervolg)

Gemeenten en arrondissementen	Opnemingen				Afvoeringen				Bevolking op 31 december 1974			Huwe- lijken	Echt- schei- dingen
	Geboorten		Immigraties		Sterfgevallen		Emigraties		M	V	Totaal		
	M	V	M	V	M	V	M	V					
ARRONDISSEMENT KORTRIJK (vervolg)													
Hulste	15	14	72	58	14	15	63	74	1 536	1 476	3 012	36	3
Ingooigem	10	15	32	32	7	7	27	30	1 079	1 045	2 124	19	2
Kaster	5	6	6	7	6	1	12	8	376	354	730	8	-
Kerkhove	7	3	21	11	3	-	25	24	455	458	913	10	1
Kooigem	8	8	12	15	8	3	6	10	368	379	747	6	-
Kortrijk	324	258	1 207	1 126	269	232	1 343	1 310	20 819	22 972	43 791	348	44
Kuurne	110	100	382	354	81	62	289	273	6 978	6 952	13 930	106	5
Lauwe	62	54	175	162	39	45	152	141	4 077	4 003	8 080	66	8
Lendelede	26	25	86	100	35	25	75	88	2 600	2 598	5 198	59	1
Marke	40	44	206	188	31	25	132	139	3 226	3 293	6 519	40	3
Menen	130	151	398	345	135	131	375	376	10 541	11 372	21 913	146	22
Moen	22	18	73	73	5	7	66	58	1 477	1 435	2 912	23	-
Moorsele	34	35	71	59	34	26	66	84	2 807	2 829	5 636	49	2
Otegem	10	13	25	28	10	3	40	32	1 130	1 081	2 211	13	-
Outrijve	5	3	21	29	3	11	13	14	541	515	1 056	5	-
Rekkem	41	36	109	101	29	39	99	102	2 257	2 292	4 549	40	8
Rollegem	21	12	57	72	9	10	67	62	1 291	1 268	2 559	24	3
Sint-Denijs	19	19	39	33	11	16	64	67	1 253	1 249	2 502	20	1
Sint-Eloois-Vijve	16	26	42	44	14	6	65	67	1 441	1 442	2 883	32	3
Spiere (Espierres)	4	7	34	35	7	2	31	27	470	481	951	3	-
Tiegem	9	7	27	29	13	5	37	35	873	866	1 739	16	1
Vichte	32	35	63	57	11	7	66	87	1 721	1 655	3 376	32	-
Waarmaarde	2	1	17	18	6	2	10	6	314	320	634	5	-
Waregem	143	120	302	260	84	88	232	231	9 253	9 256	18 509	118	7
Wevelgem	90	109	246	245	82	67	248	224	7 081	7 199	14 280	105	6
Zwevegem	86	92	295	288	73	34	139	155	6 299	6 282	12 581	97	6
<i>Totaal</i>	<i>1 935</i>	<i>1 754</i>	<i>5 867</i>	<i>5 481</i>	<i>1 484</i>	<i>1 265</i>	<i>5 453</i>	<i>6 338</i>	<i>133 227</i>	<i>135 773</i>	<i>269 000</i>	<i>2 116</i>	<i>192</i>
ARRONDISSEMENT OOSTENDE													
Bekegem	9	3	9	10	4	4	11	19	493	491	984	9	1
Bredene	50	60	405	412	52	24	220	203	4 918	4 999	9 917	55	9
Eernegem	29	37	96	94	39	34	91	89	2 898	2 974	5 872	52	4
Ettelgem	7	5	18	18	9	4	24	16	582	555	1 137	9	2
Gistel	32	41	147	162	41	44	144	155	3 997	4 150	8 147	64	5
Ichtegem	49	31	94	84	33	28	84	93	3 037	2 889	5 926	41	2
Klemskerke	26	31	182	172	34	17	95	109	2 055	2 163	4 218	31	4
Leffinge	19	17	24	32	14	6	26	21	1 096	1 068	2 164	8	1
Middelkerke	29	29	209	227	16	30	219	233	2 248	2 456	4 704	38	2
Oostende	430	367	1 437	1 336	474	443	1 574	1 482	34 244	37 122	71 366	575	105
Oudenburg	20	29	142	143	23	23	72	91	1 880	1 905	3 785	25	2
Roksem	9	7	34	31	2	1	36	28	640	587	1 227	15	1
Snaaskerke	3	8	34	23	7	1	25	25	491	521	1 012	8	2
Spermalie	14	2	43	32	19	4	64	55	975	889	1 864	14	1
Vlissegem	14	7	54	60	11	8	49	54	765	731	1 496	9	1
Westende	29	42	174	177	25	17	187	179	2 517	2 568	5 085	38	4
Westkerke	8	15	30	33	5	5	26	34	867	813	1 680	18	2
Wilskerke	1	2	11	14	3	4	10	6	282	262	544	-	-
<i>Totaal</i>	<i>778</i>	<i>733</i>	<i>3 143</i>	<i>3 060</i>	<i>811</i>	<i>697</i>	<i>2 957</i>	<i>2 898</i>	<i>63 985</i>	<i>67 143</i>	<i>131 128</i>	<i>1 009</i>	<i>148</i>



## PROVINCIE WEST-VLAANDEREN (vervolg)

Gemeenten en arrondissementen	Opnemingen				Afvoeringen				Bevolking op 31 december 1974			Huwe- lijken	Echt- schei- dingen
	Geboorten		Immigraties		Sterfgevallen		Emigraties		M	V	Totaal		
	M	V	M	V	M	V	M	V					
<b>ARRONDISSEMENT ROESELARE</b>													
Ardoioe	46	49	81	97	35	43	110	100	3 518	3 513	7 031	59	4
Dadizele	25	20	44	51	23	15	42	52	1 732	1 715	3 447	30	1
Gits	22	21	45	66	12	15	62	55	1 756	1 800	3 556	25	1
Hooglede	36	36	60	59	20	22	98	80	2 674	2 524	5 198	41	1
Ingelmunster	84	58	150	176	69	66	173	184	5 063	5 161	10 224	75	6
Izegem	173	165	346	351	122	105	302	341	11 576	12 047	23 623	190	4
Kachtem	19	20	45	53	9	24	46	53	1 326	1 293	2 619	20	1
Ledegem	33	32	81	84	30	18	43	45	2 139	2 087	4 226	25	5
Lichtervelde	48	54	79	97	44	35	132	125	3 771	3 825	7 596	46	1
Moorslede	54	29	93	111	29	42	91	103	3 479	3 419	6 898	53	7
Oekene	15	11	23	21	8	4	33	42	599	589	1 188	14	-
Oostnieuwkerke	21	17	37	42	15	15	39	42	1 798	1 742	3 540	27	2
Roeselare	307	263	577	566	201	170	719	742	19 799	20 384	40 183	324	46
Rollegem-Kapelle	8	13	9	10	3	7	16	18	694	723	1 417	18	-
Rumbeke	63	40	204	214	49	49	191	169	5 133	4 904	10 037	71	8
Sint-Eloois-Winkel	19	25	25	31	21	9	53	47	1 783	1 729	3 512	27	-
Staden	29	35	71	82	33	21	78	79	2 752	2 748	5 500	47	5
Westrozebeke	10	11	22	32	10	9	32	30	1 042	1 043	2 085	15	-
<i>Totaal</i>	<i>1 012</i>	<i>899</i>	<i>1 992</i>	<i>2 143</i>	<i>733</i>	<i>669</i>	<i>2 260</i>	<i>2 307</i>	<i>70 634</i>	<i>71 246</i>	<i>141 880</i>	<i>1 107</i>	<i>92</i>
<b>ARRONDISSEMENT TIELT</b>													
Aarsele	21	10	35	34	7	13	43	39	1 513	1 454	2 967	24	-
Dentergem	17	10	24	29	12	12	22	26	1 286	1 311	2 597	21	-
Egem	10	12	33	38	2	3	28	29	691	668	1 359	17	-
Kanegem	4	7	10	10	7	7	13	16	564	536	1 100	14	2
Koolskamp	8	11	39	28	19	7	26	29	1 064	1 059	2 123	18	1
Markegem	4	5	8	12	1	3	14	21	369	366	735	10	-
Meulebeke	75	73	132	140	59	45	134	143	5 312	5 222	10 534	77	5
Oeselgem	11	14	8	9	7	3	16	13	614	573	1 187	5	1
Ooigem	16	11	38	35	16	10	37	27	1 352	1 314	2 666	25	2
Oostrozebeke	57	36	92	90	30	25	104	104	3 401	3 171	6 572	57	1
Pittem	36	26	100	117	19	19	73	99	2 415	2 417	4 832	44	3
Ruiselede	27	28	53	48	37	20	57	55	2 508	2 494	5 002	44	5
Schuijferskapelle	4	5	5	9	-	2	10	17	501	488	989	11	-
Sint-Baafs-Vijve	16	15	54	31	12	5	56	52	1 172	1 120	2 292	26	1
Tielt	109	87	162	174	67	62	207	196	6 969	7 207	14 176	90	12
Wakken	12	25	43	34	18	18	61	60	1 259	1 286	2 545	26	2
Wielsbeke	25	23	54	55	19	17	48	33	1 570	1 498	3 068	24	3
Wingene	43	47	74	69	38	36	66	90	3 633	3 563	7 196	54	4
Zwevezele	29	36	67	67	30	30	74	96	2 665	2 590	5 255	46	1
<i>Totaal</i>	<i>524</i>	<i>481</i>	<i>1 031</i>	<i>1 029</i>	<i>400</i>	<i>337</i>	<i>1 089</i>	<i>1 145</i>	<i>38 858</i>	<i>38 337</i>	<i>77 195</i>	<i>633</i>	<i>43</i>

## PROVINCIE WEST-VLAANDEREN (vervolg)

Gemeenten en arrondissementen	Opnemingen				Afvoeringen				Bevolking op 31 december 1974			Huwe- lijken	Echt- schei- dingen	
	Geboorten		Immigraties		Sterfgevallen		Emigraties		M	V	Totaal			
	M	V	M	V	M	V	M	V						
ARRONDISSEMENT VEURNE														
Adinkerke	13	19	76	67	17	9	52	66	1 342	1 338	2 680	21	2	
Alveringem	19	6	25	31	16	19	25	34	1 182	1 131	2 313	18	1	
Beauvoorde	2	6	8	8	8	4	16	14	404	434	838	8	1	
De Panne	38	39	227	258	48	53	317	<del>283</del> 29	3 345	3 728	7 073	51	8	
Houtem	6	3	24	20	5	7	29	<del>29</del>	509	477	986	8	5	
Koksijde	<del>44</del> 41	41	276	300	54	33	263	<del>257</del> 17	3 660	3 967	7 627	60	4	
Leisele	<del>12</del> 11	11	19	20	12	9	22	17	834	847	1 681	9	1	
Nieuwpoort	<del>51</del> 41	41	204	228	54	44	202	<del>199</del>	3 915	4 201	8 116	72	14	
Oostduinkerke	29	34	153	141	22	<del>23</del>	124	<del>122</del> 32	2 331	2 354	4 685	37	5	
Pervijze	13	13	20	26	9	3	18	32	839	844	1 683	17	1	
Stavele	10	8	13	12	12	12	26	36	806	831	1 637	16	-	
Veurne	49	58	150	148	55	57	151	145	4 643	4 857	9 500	65	3	
<i>Totaal</i>	<i>286</i>	<i>279</i>	<i>1 195</i>	<i>1 259</i>	<i>312</i>	<i>273</i>	<i>1 245</i>	<i>1 253</i>	<i>23 810</i>	<i>25 009</i>	<i>48 819</i>	<i>382</i>	<i>45</i>	
SAMENVATTING														
Arr. Brugge	1 628	1 613	4 552	4 618	1 347	1 193	4 192	4 206	122 869	127 298	250 167	1 961	216	
Arr. Diksmuide	285	285	609	639	301	263	703	768	23 469	23 084	46 553	407	22	
Arr. Ieper	680	728	1 618	1 622	605	543	1 675	1 700	52 316	52 786	105 102	913	65	
Arr. Kortrijk	1 935	1 754	5 867	5 481	1 484	1 265	5 453	5 338	133 227	135 773	269 000	2 116	192	
Arr. Oostende	778	733	3 143	3 060	811	697	2 957	2 898	63 985	67 143	131 128	1 009	148	
Arr. Roeselare	1 012	899	1 992	2 143	733	669	2 260	2 307	70 634	71 246	141 880	1 107	92	
Arr. Tielt	524	481	1 031	1 029	400	337	1 089	1 145	38 858	38 337	77 195	633	43	
Arr. Veurne	286	279	1 195	1 259	312	273	1 245	1 253	23 810	25 009	48 819	382	45	
De Provincie	7 128	6 772	20 007	19 851	5 993	5 240	19 574	19 615	529 168	540 676	1 069 844	8 528	823	

## Algemene samenvatting

Provincies, Rijk en taalgebieden	Opnemingen				Afvoeringen				Bevolking op 31 december 1974			Huwelijken	Echtscheidingen
	Geboorten		Immigraties		Sterfgevallen		Emigraties		M	V	Totaal		
	M	V	M	V	M	V	M	V					
Antwerpen	9 423	8 916	42 964	42 204	8 857	7 758	40 873	41 327	768 432	786 754	1 555 186	11 578	1 656
Brabant	13 522	12 598	95 393	91 127	13 477	13 269	91 277	89 206	1 066 030	1 145 435	2 211 465	14 601	2 743
Henegouwen	8 921	8 365	45 519	44 669	9 685	8 468	44 162	43 791	641 886	680 740	1 322 626	10 194	1 807
Luik	6 447	6 138	35 115	34 005	7 334	6 918	32 479	31 782	492 515	527 008	1 019 523	7 647	1 330
Limburg	5 143	4 892	14 847	14 182	2 926	2 165	14 001	13 484	344 090	334 422	678 512	5 901	316
Luxemburg	1 567	1 410	6 156	5 939	1 520	1 301	5 603	5 720	107 744	111 367	219 111	1 759	130
Namen	2 674	2 554	13 949	13 795	2 596	2 317	12 558	12 729	188 581	199 896	388 477	3 111	388
Oost- Vlaanderen	8 529	8 156	28 300	27 882	8 582	7 633	26 368	26 813	653 696	669 808	1 323 504	10 044	1 162
West- Vlaanderen	7 128	6 772	20 007	19 851	5 993	5 240	19 574	19 615	529 168	540 676	1 069 844	8 528	823
<i>Het Rijk</i>	<i>63 354</i>	<i>59 801</i>	<i>302 250</i>	<i>293 654</i>	<i>60 970</i>	<i>55 069</i>	<i>288 895</i>	<i>284 467</i>	<i>4 792 142</i>	<i>4 996 106</i>	<i>9 788 248</i>	<i>73 363</i>	<i>10 355</i>
Nederlands taalgebied	35 803	33 903	134 128	131 547	31 288	27 260	125 584	125 461	2 741 173	2 785 921	5 527 094	42 150	4 550
Frans taalgebied	20 773	19 470	110 952	108 382	22 456	20 100	102 052	101 280	1 524 741	1 617 637	3 142 378	23 890	3 846
Duits taalgebied	391	376	1 435	1 354	353	343	1 218	1 157	31 356	32 450	63 806	514	35
Brussel- Hoofdstad	6 387	6 052	55 735	52 371	6 873	7 366	58 041	56 569	494 872	560 098	1 054 970	6 809	1 924
Frans taal- gebied en Duits taal- gebied	21 164	19 846	112 387	109 736	22 809	20 443	103 270	102 437	1 556 097	1 650 087	3 206 184	24 404	3 881

