

# BEVOLKINGS - STATISTIEKEN

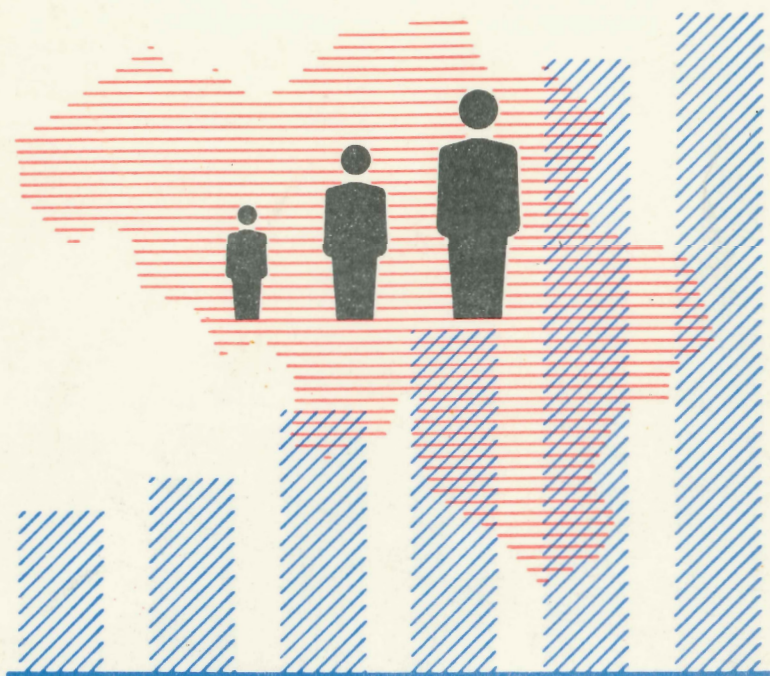

LOOP VAN DE BEVOLKING  
DER GEMEENTEN IN 1973

1974

Nr. 2

NATIONAAL INSTITUUT VOOR DE STATISTIEK

KONINKRIJK BELGIË

MINISTERIE VAN ECONOMISCHE ZAKEN



# BEVOLKINGS - STATISTIEKEN

LOOP VAN DE BEVOLKING  
DER GEMEENTEN IN 1973

1974

Nr. 2

Abonnement : België : 100 F per jaar  
Buitenland : 125 F per jaar

Dit nummer : België : 35 F  
Buitenland : 40 F

Dit tijdschrift is verkrijgbaar bij het **NATIONAAL INSTITUUT VOOR DE STATISTIEK**  
Leuvenseweg 44 - 1000 Brussel  
Postrekening n<sup>o</sup> 028.26





## LOOP DER BEVOLKING VAN DE GEMEENTEN

In deze brochure worden gegeven, enerzijds, het aantal inwoners van gewoon verblijf van iedere Belgische gemeente op 31 december en, anderzijds, de gegevens betreffende de natuurlijke loop en de migratiebeweging die zijn waargenomen tijdens het beschouwde jaar.

Om het aantal inwoners van gewoon verblijf (werkelijke bevolking) van een gemeente vast te stellen, wordt uitgegaan van het cijfer van de jongste algemene volkstelling, die plaatsgreep op 31 december 1970.

Om de bevolking op 31 december van de opeenvolgende jaren te berekenen, voegt men bij het op de voorgaande 31<sup>ste</sup> december bekomen bevolkingscijfer, de geboorten en immigraties (opnemingen in de bevolkings- en vreemdelingenregisters) en men trekt er de sterfgevallen en emigraties (afvoeringen van de bevolkings- en vreemdelingenregisters) af.

De inlichtingen betreffende deze demografische feiten worden geput uit de bevolkings- en vreemdelingenregisters.

De cijfers aangaande de huwelijken en echtscheidingen stammen uit de registers van de burgerlijke stand : ze zijn voorlopig en bijgevolg benaderend.

Vermits de werkelijke bevolking, waarop de statistieken van de loop van de bevolking betrekking hebben, uitsluitend de personen omvat die hun gewone verblijfplaats op het grondgebied van de gemeente hebben, worden de geboorten en sterfgevallen hier slechts in rekening gebracht indien de moeder van de pasgeborene of indien de overledene behoort tot de werkelijke bevolking van de gemeente.

De doodgeborenen en andere levenloos bij de burgerlijke stand aangegeven kinderen zijn in deze statistieken niet opgenomen.



## PROVINCIE ANTWERPEN

Gemeenten en arrondissementen	Opnemingen				Afvoeringen				Bevolking op 31 december 1973			Huwe- lijken	Echt- schei- dingen
	Geboorten		Immigraties		Sterfgevallen		Emigraties		M	V	Totaal		
	M	V	M	V	M	V	M	V					
ARRONDISSEMENT ANTWERPEN													
Aartselaar	49	76	328	311	26	21	135	150	4 339	4 211	8 550	51	9
Antwerpen	1 102	974	6 865	6 518	1 659	1 420	7 776	7 646	103 889	113 365	217 254	1 412	447
Berchem	312	301	1 985	2 104	343	371	2 039	2 205	23 225	26 089	49 314	340	58
Boechout	45	49	252	269	39	36	240	284	4 312	4 194	8 506	62	4
Boom	96	93	252	275	123	109	364	349	7 981	8 190	16 171	92	17
Borgerhout	276	273	2 067	2 003	345	323	2 194	2 297	22 693	24 874	47 567	335	73
Borsbeek	64	55	340	354	26	25	269	270	3 540	3 545	7 085	52	1
Brasschaat	165	153	796	835	141	128	702	693	14 647	14 887	29 534	208	21
Brecht	73	52	254	255	56	67	200	187	4 309	4 784	9 093	53	2
Brochem	22	23	70	71	19	18	64	62	1 605	1 588	3 193	32	1
Burcht	35	33	153	163	43	41	150	159	3 320	3 379	6 699	48	12
Deurne	502	499	2 644	2 771	542	414	2 870	3 054	38 698	42 095	80 793	539	99
Edegem	123	117	836	910	84	68	548	609	10 321	10 670	20 991	144	14
Ekeren	176	183	953	1 019	135	147	794	799	14 524	14 751	29 275	208	25
Emblem	9	17	63	80	19	5	71	71	1 339	1 262	2 601	20	4
Essen	95	77	181	190	61	61	123	131	5 712	5 531	11 243	112	4
Halle	24	38	231	224	21	21	60	54	1 869	1 876	3 745	16	1
Hemiksem	50	46	230	226	82	57	159	189	5 124	5 090	10 214	81	8
Hoboken	211	211	933	998	250	205	869	903	16 928	17 571	34 499	237	48
Hoevenen	21	17	251	243	18	10	94	94	1 950	1 869	3 819	24	-
Hove	37	42	214	202	17	17	210	203	3 257	3 303	6 560	53	5
Kalmthout	87	86	365	374	69	66	295	305	6 667	6 610	13 277	107	5
Kapellen	92	67	497	495	85	82	434	415	6 853	6 859	13 712	84	15
Kontich	101	91	393	394	68	71	334	275	7 527	7 572	15 099	109	16
Lint	21	35	132	149	16	24	92	106	2 334	2 382	4 716	29	-
Loenhout	29	24	22	25	7	6	24	32	1 549	1 421	2 970	32	1
Massenhoven	11	5	15	11	4		18	15	430	430	860	9	-
Merksem	272	257	1 306	1 376	221	195	1 435	1 441	19 557	20 802	40 359	282	42
Mortsel	200	158	895	847	156	105	950	968	13 641	14 341	27 982	206	27
Niel	36	30	148	130	86	62	185	181	4 606	4 701	9 307	55	11
Oelegem	19	17	58	48	15	12	62	68	1 518	1 454	2 972	24	1
Oostmalle	37	36	127	120	23	11	68	71	2 041	2 079	4 120	38	2
Pulderbos	8	11	64	76	7	17	19	30	802	824	1 626	17	-
Pulle	12	12	33	39	6	8	53	45	900	871	1 771	15	-
Ranst	22	32	110	103	18	11	96	74	2 079	1 974	4 053	23	1
Reet	25	29	158	161	15	20	86	73	2 368	2 384	4 752	24	1
Rumst	26	35	63	60	45	34	91	90	2 759	2 787	5 546	54	3
Schelle	40	39	138	133	36	21	141	136	3 482	3 372	6 854	48	4
Schilde	35	39	367	355	50	16	256	261	4 648	4 652	9 300	76	4
Schoten	175	170	806	913	183	118	755	798	15 151	15 527	30 678	269	26
's Gravenwezel	20	18	220	256	21	29	139	162	2 344	2 577	4 921	35	-
Sint-Job-in't-Goor	33	26	197	187	14	10	107	105	1 925	1 820	3 745	31	2
Sint-Lenaarts	44	34	50	40	23	18	73	67	2 414	2 246	4 660	35	2
Stabroek	23	35	192	198	31	27	159	151	2 877	2 923	5 800	38	3
Terhagen	9	14	41	33	17	12	57	53	1 409	1 385	2 794	19	3
Viersel	8	9	17	14	6	4	24	25	443	453	896	6	-
Vremde	12	15	71	58	12	3	51	24	807	720	1 527	11	-
Waarloos	9	6	40	39	10	4	28	30	753	743	1 496	10	-
Westmalle	35	37	84	110	27	36	101	111	2 572	2 513	5 085	39	1
Wijnegem	62	42	238	229	61	56	246	262	4 249	4 292	8 541	70	6

## PROVINCIE ANTWERPEN (vervolg)

Gemeenten en arrondissementen	Opnemingen				Afvoeringen				Bevolking op 31 december 1973			Huwe- lijken	Echt- schei- dingen
	Geboorten		Immigraties		Sterfgevallen		Emigraties		M	V	Totaal		
	M	V	M	V	M	V	M	V					
ARRONDISSEMENT ANTWERPEN (vervolg)													
Wilrijk	294	291	1 512	1 560	232	199	1 552	1 641	21 297	22 843	44 140	289	42
Wommelgem	65	61	356	401	54	36	314	319	4 679	4 747	9 426	74	8
Wuustwezel	65	75	192	182	43	29	127	109	4 740	4 461	9 201	82	8
Zandhoven	15	14	83	74	12	14	59	51	1 493	1 497	2 990	22	-
Zoersel	41	34	172	168	14	9	89	79	2 127	1 947	4 074	21	5
Zwijndrecht	87	59	266	276	88	85	248	247	5 049	5 074	10 123	88	10
<i>Totaal</i>	<i>5 557</i>	<i>5 272</i>	<i>29 326</i>	<i>29 655</i>	<i>5 824</i>	<i>5 014</i>	<i>28 699</i>	<i>29 229</i>	<i>451 672</i>	<i>474 407</i>	<i>926 079</i>	<i>6 490</i>	<i>1 102</i>
ARRONDISSEMENT MECHELEN													
Beerzel	35	33	74	80	32	11	72	83	2 657	2 523	5 180	40	2
Berlaar	51	56	134	129	78	71	128	138	4 781	4 752	9 533	72	1
Bevel	17	9	30	29	6	3	23	14	884	827	1 691	10	1
Blaasveld	15	23	81	76	18	8	71	80	1 628	1 535	3 163	26	3
Bonheiden	32	53	329	321	40	25	156	153	3 892	3 952	7 844	60	4
Booischoot	31	31	76	72	32	21	76	83	2 857	2 759	5 616	41	1
Bornem	75	60	109	122	81	55	102	111	5 545	5 356	10 901	65	6
Breendonk	21	21	99	86	10	8	56	59	1 707	1 677	3 384	27	2
Duffel	106	89	198	229	78	110	194	204	6 701	7 347	14 048	100	10
Hallaar	19	12	51	48	9	10	32	28	1 310	1 287	2 597	16	1
Heffen	7	13	22	18	13	8	31	33	822	822	1 644	10	1
Heindonk	3	1	10	8	5	2	4	6	283	265	548	3	-
Heist-op-den-Berg	92	91	167	182	58	47	238	227	6 937	6 770	13 707	94	6
Hingene	22	22	62	46	23	22	86	77	2 032	1 941	3 973	25	3
Hombeek	24	19	53	59	20	12	58	60	1 753	1 765	3 518	23	2
Itegem	36	31	60	66	29	21	71	57	2 387	2 293	4 680	36	4
Kessel	37	22	130	140	33	24	84	94	2 727	2 693	5 420	38	2
Koningshooikt	17	22	46	38	23	15	55	63	1 820	1 720	3 540	27	2
Leest	10	8	17	17	8	4	36	30	1 019	962	1 981	11	1
Lier	178	169	407	445	161	196	426	478	13 586	14 355	27 941	203	26
Liezele	8	4	17	15	10	7	20	19	599	582	1 181	9	1
Lippelo	5	2	35	70	24	34	33	21	434	561	995	4	-
Mariekerke	6	15	26	25	7	14	31	35	980	968	1 948	18	1
Mechelen	437	417	1 278	1 231	461	409	1 306	1 311	31 494	33 663	65 157	446	73
Nijlen	64	69	159	137	63	58	139	134	5 423	5 123	10 546	103	9
Onze-Lieve-Vrouw-Waver	26	30	76	88	25	30	69	99	2 271	2 411	4 682	47	1
Oppuurs	10	12	15	16	10	6	27	18	835	823	1 658	10	-
Putte	54	44	101	110	49	52	98	100	3 537	3 537	7 074	47	4
Puurs	50	49	143	134	35	40	86	98	3 440	3 350	6 790	67	3
Rijmenam	23	22	107	122	21	17	92	93	2 243	2 173	4 416	26	3
Ruisbroek	29	16	82	90	20	12	52	63	2 093	1 992	4 085	32	2
Schriek	34	20	49	59	23	17	76	78	2 066	1 942	4 008	33	1
Sint-Amands	39	20	52	54	33	15	53	67	2 197	2 172	4 369	29	1
Sint-Katelijne-Waver	87	82	301	304	67	50	248	225	7 033	6 926	13 959	87	5
Tisselt	20	8	87	90	13	7	85	43	1 487	1 393	2 880	19	1
Walem	10	10	36	33	12	5	38	48	841	832	1 673	18	1
Weert	-	1	11	3	5	1	5	3	246	208	454	6	1
Wiekevorst	22	24	47	45	24	14	38	37	1 406	1 269	2 675	27	1
Willebroek	99	96	258	234	103	87	329	328	7 622	7 814	15 436	112	20
<i>Totaal</i>	<i>1 851</i>	<i>1 726</i>	<i>5 035</i>	<i>5 071</i>	<i>1 762</i>	<i>1 548</i>	<i>4 804</i>	<i>4 898</i>	<i>141 555</i>	<i>143 340</i>	<i>284 895</i>	<i>2 067</i>	<i>206</i>

## PROVINCIE ANTWERPEN (vervolg)

Gemeenten en arrondissementen	Opnemingen				Afvoeringen				Bevolking op 31 december 1973			Huwe- lijken	Echt- schei- dingen
	Geboorten		Immigraties		Sterfgevallen		Emigraties		M	V	Totaal		
	M	V	M	V	M	V	M	V					
ARRONDISSEMENT TURNHOUT													
Arendonk	77	77	100	99	47	40	107	91	5 170	4 995	10 165	73	2
Baarle-Hertog	13	19	26	32	9	4	47	62	1 067	1 045	2 112	33	-
Balen	114	108	280	286	74	47	297	279	7 759	7 334	15 093	120	11
Beerse	75	81	185	169	36	30	213	199	4 964	4 829	9 793	102	6
Bouwel	23	9	66	71	6	6	36	37	1 139	1 104	2 243	18	-
Dessel	55	59	99	84	38	21	94	82	3 914	3 764	7 678	51	-
Eindhoven	14	13	59	55	8	6	30	27	1 267	1 175	2 442	19	1
Geel	212	221	395	412	143	96	399	353	15 300	14 610	29 910	258	8
Gierle	31	32	33	39	13	13	64	60	1 603	1 473	3 076	27	1
Grobbendonk	38	34	133	135	37	22	122	107	2 813	2 728	5 541	28	3
Herentals	121	96	282	319	106	71	391	475	9 136	9 394	18 530	157	7
Herenthout	49	49	71	64	26	26	88	96	3 544	3 261	6 805	65	4
Herselt	53	38	125	110	50	28	135	135	3 851	3 642	7 493	88	3
Hoogstraten	43	37	91	88	18	24	81	92	2 220	2 254	4 474	38	2
Houtvenne	9	6	24	30	6	9	14	21	733	714	1 447	15	-
Hulshout	26	24	58	61	16	18	41	43	2 058	1 958	4 016	26	2
Kasterlee	42	43	117	131	25	15	90	114	3 019	2 866	5 885	70	4
Lichtaart	33	23	97	97	11	13	74	83	2 042	1 935	3 977	43	1
Lille	32	23	46	37	17	7	52	57	1 984	1 834	3 818	45	2
Meer	19	19	31	36	12	8	35	38	1 587	1 445	3 032	28	-
Meerhout	72	57	100	103	50	50	120	136	4 320	4 180	8 500	71	1
Meerle	23	22	46	51	15	9	46	47	1 527	1 403	2 930	28	-
Merksplas	39	50	127	144	25	19	87	92	2 696	2 584	5 280	57	1
Minderhout	21	20	31	50	7	3	16	34	1 035	986	2 021	16	-
Mol	212	171	480	460	123	95	493	508	14 776	14 334	29 110	244	12
Morkhoven	12	16	27	25	5	1	15	21	623	626	1 249	9	1
Noorderwijk	34	16	71	71	5	11	74	69	1 766	1 658	3 424	27	1
Oevel	39	25	136	121	11	12	43	34	1 621	1 510	3 131	29	1
Olen	72	66	157	147	32	23	142	163	4 337	4 177	8 514	82	2
Olmen	23	17	37	34	15	5	47	48	1 346	1 230	2 576	26	1
Oud-Turnhout	60	84	253	268	32	21	178	165	4 988	4 807	9 795	60	4
Poederlee	20	15	51	41	3	4	19	19	895	876	1 771	20	2
Poppel	17	21	31	41	6	5	32	39	1 155	1 153	2 308	12	-
Ramsel	23	23	49	47	14	12	60	77	1 787	1 703	3 490	35	1
Ravels	38	27	63	48	16	10	79	67	2 077	1 981	4 058	53	1
Retie	50	46	94	100	28	21	110	117	3 525	3 252	6 777	66	3
Rijkvorsel	70	69	127	110	42	29	121	115	4 428	4 173	8 601	72	5
Tielen	26	18	25	34	10	11	53	51	1 448	1 367	2 815	30	-
Turnhout	304	280	633	681	213	179	709	760	18 856	19 563	38 419	319	30
Veerle	40	31	60	51	13	15	61	58	2 258	2 191	4 449	42	2
Vlimmeren	16	15	42	39	9	6	18	26	818	821	1 639	27	-
Vorselaar	40	37	72	84	22	17	68	79	2 811	2 763	5 574	50	2
Vorst	48	32	73	75	32	14	89	84	2 891	2 663	5 554	49	1
Vosselaar	62	48	225	215	25	18	143	157	3 944	3 806	7 750	69	2
Wechelderzande	18	17	49	44	2	7	35	31	1 010	922	1 932	12	-
Weelde	27	29	78	72	17	6	58	56	1 686	1 585	3 271	25	1
Westerlo	102	110	239	214	62	40	198	192	7 419	7 007	14 426	139	2
Westmeerbeek	7	7	16	22	8	7	35	36	673	688	1 361	9	1
Wortel	9	9	19	17	10	5	36	29	662	603	1 265	15	-
<b>Totaal</b>	<b>2 603</b>	<b>2 389</b>	<b>5 729</b>	<b>5 764</b>	<b>1 650</b>	<b>1 159</b>	<b>5 595</b>	<b>5 761</b>	<b>172 548</b>	<b>166 972</b>	<b>339 520</b>	<b>2 997</b>	<b>134</b>

## PROVINCIE ANTWERPEN (vervolg)

Arrondissementen	Opnemingen				Afvoeringen				Bevolking op 31 december 1973			Huwelijken	Echtscheidingen
	Geboorten		Immigraties		Sterfgevallen		Emigraties		M	V	Totaal		
	M	V	M	V	M	V	M	V					
SAMENVATTING													
Arr. Antwerpen	5 557	5 272	29 326	29 655	5 824	5 014	28 699	29 229	451 672	474 407	926 079	6 490	1 102
Arr. Mechelen	1 851	1 726	5 035	5 071	1 762	1 548	4 804	4 898	141 555	143 340	284 895	2 067	206
Arr. Turnhout	2 603	2 389	5 729	5 764	1 550	1 159	5 595	5 761	172 548	166 972	339 520	2 997	134
De Provincie	10 011	9 387	40 090	40 490	9 136	7 721	39 098	39 888	765 775	784 719	1 550 494	11 554	1 442

## PROVINCIE BRABANT

Gemeenten en arrondissementen	Opnemingen				Afvoeringen				Bevolking op 31 december 1973			Huwe- lijken	Echt- schei- dingen
	Geboorten		Immigraties		Sterfgevallen		Emigraties		M	V	Totaal		
	M	V	M	V	M	V	M	V					
ARRONDISSEMENT BRUSSEL-HOOFDSTAD													
Anderlecht	679	586	3 637	3 368	686	593	4 148	3 888	49 003	53 463	102 466	632	121
Oudergem - Auderghem	182	203	1 348	1 425	169	189	1 451	1 437	16 053	18 081	34 134	209	30
St-Agatha-Berchem													
Berchem-Ste-Agathe	105	104	729	836	145	165	745	829	8 766	10 086	18 852	110	15
Brussel - Bruxelles	825	882	10 195	8 969	1 158	1 211	10 865	9 799	73 077	80 328	153 405	1 064	464
Etterbeek	301	272	2 494	2 338	404	397	2 764	2 718	22 578	26 898	49 476	314	80
Evere	151	189	1 347	1 456	178	156	1 034	1 070	13 792	15 456	29 248	171	33
Vorst - Forest	363	371	2 604	2 494	336	368	2 582	2 680	25 170	29 278	54 448	353	76
Ganshoren	146	132	1 129	1 292	137	148	951	1 018	10 400	12 342	22 742	135	18
Elsene - Ixelles	464	466	5 283	4 793	648	707	5 678	5 471	37 727	45 203	82 930	557	122
Jette	265	256	1 794	1 918	281	290	1 691	1 821	19 238	22 456	41 694	272	33
Koekelberg	102	108	910	949	116	105	977	1 015	7 914	9 251	17 165	119	22
St-Jans-Molenbeek													
Molenbeek-St-Jean	537	562	3 619	3 437	462	466	3 194	3 343	33 934	36 910	70 844	433	96
St-Gillis - St-Gilles	414	317	3 710	3 101	361	431	3 970	3 369	25 483	28 198	53 681	362	82
St-Joost-ten-Node													
St-Josse-ten-Noode	153	157	1 849	1 577	175	204	1 806	1 665	11 045	12 140	23 185	157	42
Schaarbeek - Schaerbeek	884	834	5 300	5 182	763	873	5 906	5 885	54 395	61 643	116 038	679	175
Ukkel - Uccle	448	422	3 403	3 794	522	470	3 379	3 640	36 405	42 661	79 066	557	84
Watermaal-Bosvoorde													
Watermael-Boitsfort	158	129	1 156	1 243	168	167	1 001	1 017	11 976	13 578	25 554	177	27
St-Lambrechts-Woluwe - Woluwe-St-Lambert	288	271	1 723	2 034	256	273	1 934	2 134	21 544	25 714	47 258	361	47
St-Pieters-Woluwe - Woluwe-St-Pierre	238	209	1 804	1 993	183	222	1 746	1 933	19 164	21 924	41 088	278	31
<i>Totaal</i>	<i>6 703</i>	<i>6 470</i>	<i>54 034</i>	<i>52 199</i>	<i>7 148</i>	<i>7 435</i>	<i>55 822</i>	<i>54 732</i>	<i>497 664</i>	<i>565 610</i>	<i>1 063 274</i>	<i>6 940</i>	<i>1 598</i>

## PROVINCIE BRABANT (vervolg)

Gemeenten en arrondissementen	Opnemingen				Afvoeringen				Bevolking op 31 december 1973			Huwe- lijken	Echt- schei- dingen	
	Geboorten		Immigraties		Sterfgevallen		Emigraties		M	V	Totaal			
	M	V	M	V	M	V	M	V						
<b>ARRONDISSEMENT HALLE-VILVOORDE</b>														
Alseberg	21	21	267	238	19	22	134	148	2 036	2 035	4 071	29	5	
Asse	103	90	199	185	78	73	196	208	6 587	6 737	13 324	102	9	
Beersel	23	18	176	200	27	21	139	136	2 186	2 325	4 511	14	3	
Beert	1	1	15	18	1	2	13	9	161	145	306	3	1	
Beigem	11	12	38	41	8	10	43	29	718	706	1 424	4	-	
Bekkerzeel	1	3	9	10	1	1	6	1	202	202	404	1	1	
Bellingen	9	4	9	13	3	2	16	20	342	323	665	9	-	
Berg	15	16	67	75	10	7	53	47	1 090	1 178	2 268	19	-	
Bever (Biévene)	13	8	27	32	12	8	32	39	813	829	1 642	9	1	
Bogaarden	3	2	8	4	1	3	7	6	195	201	396	1	-	
Borchtlombeek	15	4	42	43	15	9	53	34	998	970	1 968	7	2	
Brussegem	12	13	65	61	16	11	52	59	1 556	1 461	3 017	25	-	
Buizingen	25	42	132	132	28	26	143	144	2 647	2 762	5 409	58	2	
Buken	-	5	14	14	4	2	11	11	191	196	387	3	-	
Diegem	33	27	135	129	22	23	175	167	2 287	2 336	4 623	35	3	
Dilbeek	66	65	531	544	84	92	472	501	7 485	8 120	15 605	75	9	
Drogenbos	21	34	213	249	51	69	203	185	2 313	2 612	4 925	36	2	
Dworp	22	22	114	96	22	19	88	89	2 020	1 982	4 002	25	4	
Elewijt	20	17	88	78	19	20	58	68	1 674	1 687	3 361	28	3	
Elingen	1	-	13	9	1	1	5	6	139	131	270	2	-	
Epegem	16	11	58	47	11	13	66	63	1 521	1 529	3 050	23	1	
Essene	9	13	83	97	12	7	41	39	1 107	1 181	2 288	26	-	
Gaasbeek	-	2	6	6	-	3	7	5	155	180	335	5	-	
Galmaarden	17	14	56	50	24	17	30	31	1 325	1 321	2 646	25	3	
Goik	23	21	53	48	20	24	40	37	1 792	1 783	3 575	20	-	
Grimbergen	84	85	524	509	68	56	295	311	6 572	6 635	13 207	74	7	
Groot-Bijgaarden	37	29	226	238	11	18	199	182	3 113	3 109	6 222	38	5	
Halle	413	392	522	478	124	143	497	526	10 146	10 671	20 817	147	16	
Hamme	3	3	31	25	2	-	15	13	280	266	546	3	-	
Heikruis	1	5	6	12	6	7	5	10	269	294	563	4	-	
Hekelgem	19	24	87	95	29	24	96	87	2 060	2 103	4 163	44	-	
Herfelingen	6	7	26	25	11	6	28	26	596	593	1 189	9	2	
Herne	17	20	80	85	24	33	52	57	1 706	1 856	3 562	18	3	
Hoeilaart	52	54	296	300	53	43	191	198	3 871	4 087	7 958	68	7	
Hofstade	19	20	108	97	25	20	78	85	1 715	1 703	3 418	21	8	
Huizingen	13	12	70	75	11	16	80	75	1 389	1 428	2 817	26	3	
Humbeek	15	12	65	57	9	20	47	53	1 478	1 454	2 932	26	1	
Itterbeek	19	18	129	115	23	16	91	83	1 597	1 660	3 257	15	-	
Kampenhout	23	18	69	64	26	22	70	69	2 062	2 060	4 122	18	3	
Kapelle-op-den-Bos	43	39	80	85	20	25	101	98	2 518	2 446	4 964	39	3	
Kester	6	12	27	30	10	9	20	24	675	673	1 348	11	-	
Kobbegem	1	1	16	20	3	1	6	8	290	278	568	4	-	
Kraainem	67	48	491	524	48	39	492	518	5 721	5 919	11 640	86	10	
Leerbeek	9	5	23	24	7	4	22	22	511	511	1 022	10	1	
Lembeek	42	34	165	157	45	26	159	158	3 238	3 190	6 428	35	3	
Liedekerke	98	79	195	199	63	65	152	153	5 381	5 448	10 829	104	4	
Linkebeek	23	17	222	240	23	14	188	189	2 259	2 396	4 655	20	4	
Londerzeel	84	68	178	179	48	59	141	142	5 097	4 959	10 056	74	4	
Lot	21	27	86	82	27	23	77	81	1 979	2 029	4 008	24	2	
Machelen	34	41	131	123	49	35	139	141	3 426	3 564	6 990	42	6	
Malderen	24	19	57	47	14	14	58	57	1 821	1 670	3 491	42	-	
Mazenzele	6	10	47	39	5	5	19	15	574	521	1 095	8	2	
Meise	40	35	147	160	26	20	131	135	2 906	2 934	5 840	34	-	
Melsbroek	6	11	57	53	9	15	66	49	1 005	1 053	2 058	18	1	
Merchtem	62	57	220	216	62	45	170	170	4 711	4 687	9 398	67	3	



## PROVINCIE BRABANT (vervolg)

Gemeenten en arrondissementen	Opnemingen				Afvoeringen				Bevolking op 31 december 1973			Huwe- lijken	Echt- schei- dingen
	Geboorten		Immigraties		Sterfgevallen		Emigraties		M	V	Totaal		
	M	V	M	V	M	V	M	V					
ARRONDISSEMENT HALLE-VILVOORDE (vervolg)													
Mollem	17	17	115	103	11	6	14	12	955	976	1 931	11	-
Muizen	33	28	99	96	38	26	119	122	2 353	2 397	4 750	33	5
Nederokkerzeel	5	6	27	33	8	1	39	41	622	645	1 267	11	-
Nieuwenrode	11	6	44	50	5	9	46	50	684	666	1 350	15	1
Nossegem	13	9	61	64	8	9	64	52	1 081	1 147	2 228	5	-
Oetingen	14	6	24	31	8	11	35	37	780	797	1 577	9	-
Opwijk	58	64	159	196	57	62	141	177	4 950	4 912	9 862	88	6
Oudenaken	1	-	9	9	1	1	5	8	124	130	254	6	-
Overijse	85	87	811	797	92	83	561	561	8 649	8 968	17 617	79	6
Pepingen	8	6	29	29	11	7	26	25	669	662	1 331	11	-
Perk	13	9	52	53	10	6	40	43	912	927	1 839	11	1
Peutie	15	12	70	71	15	12	43	47	1 116	1 076	2 192	8	2
Ramsdonk	11	6	47	43	4	2	39	34	726	743	1 469	13	-
Relegem	3	7	51	61	8	1	30	33	475	485	960	4	-
Roosdaal	55	37	134	140	47	44	135	165	3 890	3 887	7 777	64	2
Ruisbroek	45	31	180	193	43	41	176	189	2 949	2 955	5 904	25	4
Schepdaal	18	20	94	105	22	11	86	85	1 938	1 940	3 878	26	1
St-Genesius-Rode (Rhode-St-Genèse)	98	60	763	749	74	66	604	668	7 341	7 684	15 025	81	6
St-Katharina-Lombeek	30	17	124	124	31	28	92	84	2 277	2 221	4 498	21	4
St-Kwintens-Lennik	27	40	95	95	25	25	100	97	2 514	2 551	5 065	49	1
St-Laureins-Berchem	-	2	9	6	1	-	2	2	130	136	256	-	-
St-Martens-Bodegem	12	9	35	37	11	6	37	36	881	919	1 800	15	1
St-Martens-Lennik	13	13	69	61	10	8	39	38	1 142	1 117	2 259	19	1
St-Pieters-Kapelle	5	6	33	40	9	8	42	46	606	628	1 234	10	-
St-Pieters-Leeuw	112	110	591	611	83	82	4771	478	8 766	9 007	17 773	105	9
St-Stevens-Woluwe	30	25	272	251	20	14	166	136	2 316	2 342	4 658	22	-
St-Ulriks-Kapelle	6	5	32	45	13	5	27	37	660	742	1 402	8	-
Steenhuffel	16	13	41	34	16	13	47	39	1 212	1 251	2 463	21	1
Steenokkerzeel	20	21	149	148	22	17	110	112	2 158	2 130	4 288	30	2
Sterrebeek	31	19	201	194	28	22	146	150	2 948	2 957	5 905	23	-
Strombeek-Bever	78	78	526	549	63	55	525	493	5 548	6 006	11 554	53	5
Teralfene	20	24	58	48	19	14	57	46	1 698	1 711	3 409	23	-
Ternat	28	27	124	109	26	20	99	107	2 370	2 387	4 757	37	1
Tollembeek	15	9	58	56	22	11	35	38	1 320	1 253	2 573	27	1
Vilvoorde	176	159	730	691	209	163	931	866	16 306	17 468	33 774	199	26
Vlezenbeek	19	12	66	69	20	10	58	55	1 188	1 235	2 423	18	3
Vollezele	11	6	37	30	15	12	35	33	772	777	1 549	16	2
Wambeek	11	17	42	43	18	10	36	33	1 101	1 047	2 148	21	1
Weerde	8	16	32	40	15	14	32	30	1 072	1 046	2 118	18	-
Wemmel	72	83	540	505	75	80	464	508	6 258	6 689	12 947	89	7
Wezembeek-Oppeem	51	62	365	417	53	34	386	411	5 658	5 781	11 439	72	4
Wolvertem	39	31	128	123	33	26	115	104	2 763	2 812	5 575	43	1
Zaventem	74	68	289	275	61	79	299	293	5 357	5 624	10 981	56	3
Zellik	59	67	402	395	33	26	334	330	3 510	3 675	7 185	25	5
Zemst	28	26	77	70	32	33	76	71	2 037	2 063	4 100	22	4
<b>Totaal</b>	<b>3 281</b>	<b>3 043</b>	<b>14 693</b>	<b>14 661</b>	<b>2 795</b>	<b>2 521</b>	<b>12 738</b>	<b>12 839</b>	<b>243 294</b>	<b>249 691</b>	<b>492 985</b>	<b>3 255</b>	<b>258</b>

## PROVINCIE BRABANT (vervolg)

Gemeenten en arrondissementen	Opnemingen				Afvoeringen				Bevolking op 31 december 1973			Huwe- lijken	Echt- schei- dingen
	Geboorten		Immigraties		Sterfgevallen		Emigraties		M	V	Totaal		
	M	V	M	V	M	V	M	V					
ARRONDISSEMENT LEUVEN													
Aarschot	87	83	295	307	60	64	302	286	6 256	6 394	12 650	101	6
Assent	3	8	26	20	5	8	20	13	756	756	1 512	12	-
Attenhoven	10	14	22	15	14	9	34	28	1 076	1 069	2 145	19	1
Attenrode	7	2	9	5	4	7	8	11	480	424	904	6	1
Averbode	19	15	79	60	15	11	85	81	1 684	1 557	3 241	31	-
Baal	23	14	88	91	12	7	49	53	1 560	1 519	3 079	26	2
Begijnendijk	24	39	67	66	17	21	70	77	2 316	2 326	4 642	29	4
Bekkevoort	17	16	41	36	16	14	45	55	1 553	1 402	2 955	33	2
Bertem	22	15	80	80	22	29	50	53	1 636	1 799	3 435	21	1
Betekom	24	18	77	72	17	10	65	52	2 000	1 895	3 895	25	3
Bierbeek	11	19	61	50	19	8	67	46	1 351	1 154	2 505	16	1
Binkom	5	6	13	18	6	5	17	11	640	606	1 246	5	-
Blanden	8	8	29	30	7	5	28	30	714	683	1 397	10	-
Boortmeerbeek	27	17	105	113	29	26	86	100	2 249	2 320	4 569	31	3
Boutersem	28	30	74	85	30	22	77	77	2 560	2 457	5 017	36	2
Budingen	13	16	17	20	19	10	34	25	1 096	1 085	2 181	14	-
Bunsbeek	21	12	46	39	9	13	54	45	1 025	960	1 985	16	-
Deurne	9	11	45	44	4	2	26	33	697	663	1 360	8	-
Diest	73	65	251	262	78	74	291	269	5 242	5 601	10 843	70	3
Duisburg	12	18	47	51	12	10	45	52	1 137	1 118	2 255	15	1
Erps-Kwerps	20	23	138	129	21	26	107	109	2 086	2 137	4 223	30	3
Everberg	14	9	127	125	15	2	59	56	1 163	1 144	2 307	14	-
Geetbets	12	22	46	35	22	15	40	41	1 640	1 507	3 147	35	1
Gelrode	10	13	41	38	8	2	41	40	878	837	1 715	16	-
Glabbek-Zuurbemde	9	8	21	30	8	10	21	25	604	624	1 228	11	1
Goetsenhoven	3	4	29	24	8	10	31	25	501	470	971	6	-
Haacht	22	18	86	77	23	27	51	63	2 278	2 257	4 535	34	1
Haasrode	18	16	55	39	8	12	38	29	1 037	1 072	2 109	15	2
Hakendover	8	6	12	14	11	6	32	33	659	667	1 326	13	-
Halle-Booienhoven	18	15	54	52	15	13	41	53	1 291	1 272	2 563	27	-
Herent	83	82	292	289	59	48	297	286	5 530	5 711	11 241	65	6
Hever	32	18	128	143	14	14	68	62	1 980	1 972	3 952	22	2
Heverlee	198	171	1 083	914	78	72	1 087	855	10 161	10 378	20 539	118	5
Hoegaarden	33	25	113	113	36	32	140	129	2 326	2 533	4 859	18	-
Hoeleden	7	6	20	15	9	7	11	15	602	583	1 185	13	-
Holsbeek	19	20	78	88	10	17	82	74	1 376	1 409	2 785	22	3
Honsem	17	10	34	48	17	11	36	44	1 281	1 216	2 497	15	-
Houwaart	6	5	18	19	5	8	14	25	575	477	1 052	3	-
Huldenberg	11	7	53	59	17	12	30	37	1 020	1 165	2 185	11	-
Kaggevinne	12	10	85	76	17	8	67	72	1 213	1 168	2 381	24	1
Kapellen	4	5	13	10	3	8	22	17	495	475	970	10	-
Keerbergen	36	43	307	304	31	28	171	153	3 649	3 570	7 219	58	4
Kersbeek-Miskom	6	10	24	18	12	4	21	24	591	539	1 130	13	-
Kessel-Lo	215	170	761	735	154	100	740	726	11 684	12 161	23 845	169	23
Korbeek-Dijle	3	1	6	3	3	-	7	10	357	310	667	1	-
Korbeek-Lo	38	34	209	204	23	18	133	140	2 167	2 172	4 339	22	2
Kortenaken	13	12	23	18	16	10	37	32	1 268	1 184	2 452	24	2
Kortenbergh	31	41	138	158	26	44	138	196	2 315	2 750	5 065	41	2
Kortrijk-Dutsel	10	4	15	17	10	6	19	16	658	653	1 311	13	-
Kumtich	17	15	68	59	16	14	51	45	1 593	1 586	3 179	21	-
Landen	45	37	130	115	31	26	112	108	2 914	3 008	5 922	50	3
Langdorp	29	35	104	96	30	18	109	112	2 791	2 689	5 480	34	1
Leefdaal	14	18	69	69	8	11	67	61	1 427	1 401	2 828	15	-
Leuven	292	273	2 099	1 630	214	219	2 176	1 745	15 180	15 843	31 023	238	29
Linden	16	20	155	140	9	9	56	53	1 247	1 266	2 513	12	1

## PROVINCIE BRABANT (vervolg)

Gemeenten en arrondissementen	Opnemingen				Afvoeringen				Bevolking op 31 december 1973			Huwe- lijken	Echt- schei- dingen	
	Geboorten		Immigraties		Sterfgevallen		Emigraties		M	V	Totaal			
	M	V	M	V	M	V	M	V						
ARRONDISSEMENT LEUVEN (vervolg)														
Linter	13	14	34	34	23	14	55	40	1 411	1 434	2 845	18	2	
Loonbeek	9	5	20	20	3	2	6	10	353	373	726	8	-	
Lovenjoel	11	7	31	34	4	29	33	55	699	998	1 697	11	-	
Lubbeek	32	28	83	80	22	16	84	84	2 156	2 116	4 272	25	-	
Meensel-Kiezegem	7	7	10	14	7	6	16	29	544	546	1 090	16	-	
Meerbeek	13	11	45	47	3	5	19	24	716	721	1 437	13	-	
Messelbroek	13	5	21	20	4	6	23	33	791	712	1 503	16	-	
Molenbeek-Wersbeek	7	5	11	13	9	3	11	14	598	561	1 159	14	1	
Molenstede	17	15	47	63	5	5	33	32	1 190	1 136	2 326	18	-	
Neerijse	8	8	38	28	5	8	25	18	654	681	1 335	8	1	
Neerwinden	14	13	33	34	15	26	56	51	1 524	1 571	3 095	21	2	
Nieuwrode	16	11	28	37	10	6	35	32	967	870	1 837	20	-	
Oplinter	7	11	31	28	10	11	22	23	1 072	1 010	2 082	17	1	
Orsmaal-Gussenhoven	9	14	32	27	12	12	27	29	1 068	1 060	2 128	7	-	
Ottenburg	4	7	41	34	14	11	25	27	674	679	1 353	5	-	
Oud-Heverlee	18	17	65	71	10	6	42	40	1 133	1 134	2 267	12	-	
Outgaarden	1	2	19	16	5	6	19	18	307	319	626	3	-	
Pellenberg	11	9	80	87	3	3	43	32	605	626	1 231	8	-	
Ransberg	6	6	13	14	5	3	13	16	416	374	790	4	-	
Rillaar	30	26	59	80	26	28	67	71	2 548	2 503	5 051	30	-	
Rotselaar	27	24	97	103	27	21	102	97	2 480	2 409	4 889	31	3	
Rummen	19	13	35	36	17	8	36	45	1 338	1 272	2 610	23	1	
Schaffen	27	22	94	88	15	12	76	77	1 936	1 852	3 788	35	-	
Scherpenheuvel	52	34	89	94	31	41	115	96	3 038	3 146	6 184	57	5	
St-Agatha-Rode	6	5	36	23	4	6	24	25	484	475	959	7	2	
St-Joris-Weert	7	12	27	23	6	8	24	24	635	656	1 291	6	2	
St-Joris-Winge	7	13	37	37	12	10	25	28	980	995	1 975	14	-	
St-Margriete-Houtem	12	3	15	16	1	5	10	11	475	442	917	6	2	
St-Pieters-Rode	6	3	18	19	7	3	8	8	424	394	818	5	-	
Tervuren	63	66	452	418	54	48	305	350	5 792	6 008	11 800	57	5	
Testelt	11	14	43	39	9	1	57	48	1 464	1 379	2 843	30	2	
Tielt	35	19	72	65	25	20	47	45	1 941	1 841	3 782	31	1	
Tienen	164	131	481	467	172	162	459	421	11 703	12 465	24 168	187	19	
Tildonk	14	17	35	87	10	3	38	103	933	1 287	2 220	21	-	
Tremelo	34	22	166	152	30	17	115	101	2 745	2 553	5 298	40	3	
Vaalbeek	3	2	16	9	3	1	16	6	174	148	322	2	-	
Veltem-Beisem	22	19	87	81	17	17	77	66	1 635	1 620	3 255	16	2	
Vossem	6	7	102	95	8	8	41	45	1 037	1 058	2 095	15	-	
Waanrode	12	15	18	23	10	6	24	19	900	836	1 736	15	1	
Walshoutem	11	8	62	68	21	20	45	44	1 367	1 455	2 822	21	-	
Werchter	11	12	50	50	12	14	43	42	1 402	1 302	2 704	32	1	
Wespelaar	12	20	66	66	14	13	55	59	1 466	1 468	2 934	17	1	
Wezemaal	16	13	68	70	14	16	51	56	1 482	1 473	2 955	27	-	
Wilsele	48	67	185	194	37	21	200	204	4 109	4 114	8 223	56	3	
Winksele	16	10	99	92	16	10	78	74	1 503	1 538	3 041	16	4	
Wommersom	11	8	28	23	6	12	24	26	836	779	1 615	11	-	
Zichem	40	31	100	91	27	22	95	107	2 831	2 765	5 596	37	2	
Zoutleeuw	26	11	53	36	21	20	47	48	1 500	1 513	3 013	27	2	
<b>Totaal</b>	<b>2 728</b>	<b>2 474</b>	<b>11 478</b>	<b>10 713</b>	<b>2 203</b>	<b>1 973</b>	<b>10 496</b>	<b>9 861</b>	<b>198 601</b>	<b>200 661</b>	<b>399 262</b>	<b>2 873</b>	<b>190</b>	

## PROVINCIE BRABANT (vervolg)

Gemeenten en arrondissementen	Opnemingen				Afvoeringen				Bevolking op 31 december 1973			Huwe- lijken	Echt- schei- dingen	
	Geboorten		Immigraties		Sterfgevallen		Emigraties		M	V	Totaal			
	M	V	M	V	M	V	M	V						
<b>ARRONDISSEMENT NIJVEL</b>														
Archennes	5	10	39	59	6	11	29	31	594	608	1 202	9	1	
Autre-Eglise	4	3	20	13	8	5	14	15	374	402	776	12	-	
Baisy-Thy	24	11	98	100	14	26	97	101	1 122	1 137	2 259	20	3	
Baulers	6	4	29	33	7	5	32	30	635	614	1 249	13	-	
Beauvechain	7	8	37	33	12	11	61	37	754	814	1 568	13	1	
Bierges	25	22	170	154	17	16	104	128	1 631	1 680	3 311	22	3	
Bierghes	7	4	40	43	10	5	33	29	449	474	923	9	1	
Biez	3	1	27	27	3	2	20	15	278	251	529	2	-	
Bonlez	5	4	29	35	5	8	24	26	236	232	468	4	1	
Bornival	1	1	14	11	2	3	4	3	131	129	260	2	-	
Bossut-Gottechain	8	5	32	37	6	6	16	18	599	653	1 252	8	-	
Bousval	14	16	115	123	14	8	82	63	1 147	1 136	2 283	12	1	
Braine-l'Alleud	138	118	837	875	105	95	568	536	9 914	10 372	20 286	130	14	
Braine-le-Château	34	28	178	169	35	25	150	130	2 296	2 452	4 748	40	2	
Céroux-Mousty	16	18	152	132	12	13	90	95	1 422	1 541	2 963	20	1	
Chastre-Villeroux- Blanmont	13	14	58	50	10	9	42	43	808	846	1 654	7	-	
Chaumont-Gistoux	12	5	94	82	11	11	78	68	854	847	1 701	10	1	
Clabecq	29	23	188	153	21	21	160	101	2 009	1 948	3 957	22	1	
Corbais	3	7	30	32	5	7	22	15	297	313	610	2	-	
Corroy-le-Grand	6	5	32	32	9	3	32	41	452	467	919	9	-	
Cortil-Noirmont	6	5	28	42	8	7	25	30	454	504	958	3	-	
Court-St-Etienne	43	37	276	298	34	44	241	223	2 865	2 992	5 857	46	2	
Couture-St-Germain	4	4	51	41	5	8	35	28	381	375	756	5	-	
Dion-Valmont	8	6	90	90	2	4	37	37	572	623	1 195	4	1	
Dongelberg	1	3	11	21	2	6	7	6	182	222	404	1	-	
Genappe	14	11	59	58	14	11	76	75	761	886	1 647	15	4	
Gentines	5	4	25	25	8	1	14	19	284	296	580	6	-	
Genvai	33	24	230	234	62	68	234	254	3 158	3 340	6 498	40	9	
Gérompont	8	12	31	30	5	9	36	37	645	652	1 297	10	1	
Glabais	3	5	23	21	7	1	18	15	260	267	527	3	-	
Glimes	2	-	13	15	-	2	16	16	170	189	359	5	1	
Grand-Rosière-Hottomont	3	4	13	13	4	6	5	7	246	277	523	2	-	
Grez-Doiceau	18	29	135	118	20	18	112	102	1 577	1 656	3 233	19	2	
Hamme-Mille	7	6	48	34	11	4	34	42	682	718	1 400	11	-	
Haut-Ittre	2	3	17	23	1	4	16	15	223	247	470	2	-	
Hévillers	7	4	41	40	4	8	24	28	582	608	1 190	10	1	
Houtain-le-Val	5	1	23	19	7	2	21	28	398	412	810	7	1	
Huppaye	5	2	13	12	12	7	20	14	368	404	772	4	-	
Incourt	3	2	16	17	3	5	24	14	244	286	530	6	-	
Ittre	15	10	45	60	22	22	66	71	987	1 046	2 033	13	-	
Jandrain-Jandrenouille	4	5	12	15	7	1	11	13	407	446	853	10	2	
Jauche	16	12	41	30	23	13	48	51	1 046	1 136	2 182	23	3	
Jauchette	1	1	4	15	2	1	5	10	122	179	301	6	-	
Jodoigne	19	22	164	160	37	33	125	126	1 947	2 169	4 116	25	1	
Jodoigne-Souveraine	3	1	8	7	1	3	16	15	210	199	409	4	-	
La Hulpe	37	36	387	394	28	44	226	238	2 979	3 280	6 259	45	6	
Lasne-Chapelle- St-Lambert	18	18	178	179	19	20	115	117	1 298	1 357	2 655	14	-	
Lathuy	3	1	18	15	7	1	15	20	216	253	469	5	-	
L'Ecluse	-	-	5	7	5	1	8	7	113	123	236	2	-	
Lillois-Witterzée	16	23	155	144	17	5	49	55	1 086	1 169	2 255	11	-	

## PROVINCIE BRABANT (vervolg)

Gemeenten en arrondissementen	Opnemingen				Afvoeringen				Bevolking op 31 december 1973			Huwe- lijken	Echt- schei- dingen	
	Geboorten		Immigraties		Sterfgevallen		Emigraties		M	V	Totaal			
	M	V	M	V	M	V	M	V	M	V	Totaal			
<b>ARRONDISSEMENT NIJVEL (vervolg)</b>														
Limal	27	32	453	481	24	19	143	134	2 373	2 480	4 853	27	3	
Limelette	18	16	211	187	13	11	81	77	1 277	1 289	2 566	19	4	
Linsmeau	5	1	9	6	4	1	4	2	213	211	424	-	-	
Longueville	2	1	14	11	3	1	7	16	208	207	415	5	-	
Loupoigne	11	16	63	62	17	5	55	49	765	783	1 548	8	2	
<b>Malèves-St-Marie-</b>														
Wastines	5	-	20	17	5	2	17	15	242	241	483	3	-	
Maransart	5	2	33	25	4	5	18	20	249	240	489	7	-	
Marbais	13	10	41	40	12	10	57	51	956	1 023	1 979	14	2	
Marilles	1	2	16	9	8	2	16	13	243	249	492	4	-	
Mélin	3	-	31	24	7	6	15	13	390	379	769	7	1	
<b>Mellery</b>														
Monstreux	1	2	27	27	7	2	19	27	259	274	533	3	-	
Mont-St-Guibert	-	-	8	5	-	-	4	5	128	115	243	1	-	
Neerheyllissem	6	20	100	98	11	16	59	55	890	939	1 829	18	2	
Nethen	8	10	47	45	18	15	22	27	916	900	1 816	12	1	
	18	7	51	58	8	5	46	45	819	795	1 614	4	1	
<b>Nil-St-Vincent-</b>														
St-Martin	4	9	38	47	2	8	32	36	505	539	1 044	5	-	
Nivelles	140	113	680	736	116	109	465	441	8 360	9 031	17 391	119	13	
Nodebais	3	1	6	9	2	4	9	9	224	243	467	6	1	
Noduwez	1	3	7	7	8	3	8	11	282	291	573	8	-	
Noville-sur-Méhaigne	3	3	11	15	6	4	19	18	293	300	593	5	-	
<b>Ohain</b>														
Ophain-Bois-	28	17	224	227	14	12	193	217	1 905	2 011	3 916	21	2	
Seigneur-Isaac	16	14	60	70	24	6	42	48	912	997	1 909	7	2	
Opheylissem	2	4	19	17	6	4	22	21	326	322	648	5	-	
Opprebais	2	5	31	42	9	5	24	27	468	523	991	2	1	
Orbais	-	3	23	21	5	3	14	8	255	288	543	1	-	
<b>Orp-le-Grand</b>														
Ottignies	13	5	30	39	19	11	35	37	964	1 016	1 980	16	1	
Perwez	43	39	390	311	31	39	244	214	3 311	3 390	6 701	46	3	
Piétrain	22	22	63	65	28	16	64	62	1 416	1 536	2 952	18	3	
Piétrebais	3	4	16	15	9	10	13	11	347	375	722	5	1	
	10	3	21	20	4	6	11	13	313	332	645	2	2	
<b>Plancenoit</b>														
Quenast	5	3	58	49	2	3	36	31	513	492	1 005	4	-	
Ramillies-Offus	24	18	97	90	23	16	80	90	1 322	1 345	2 667	19	3	
Rebecq-Rognon	1	2	10	11	2	4	12	7	261	293	554	4	1	
Rixensart	26	29	119	129	43	38	123	114	1 924	2 036	3 960	27	6	
	53	49	465	484	45	36	336	335	4 768	5 021	9 789	56	8	
<b>Rosières</b>														
Roux-Miroir	15	8	106	110	9	14	83	92	855	861	1 716	14	-	
St-Géry	3	3	7	10	3	3	4	5	158	179	337	3	-	
St-Jean-Geest	4	1	10	5	-	2	4	6	175	189	364	4	-	
St-Remy-Geest	1	2	12	15	8	3	13	11	278	292	570	2	-	
	2	1	22	12	6	5	5	3	155	147	302	2	-	
<b>Saintes</b>														
Sart-Dames-Avelines	17	19	82	92	18	19	99	114	1 358	1 441	2 799	24	7	
Thines	10	8	55	60	13	13	50	55	888	900	1 788	15	1	
Thorembais-les-Béguines	1	2	16	14	2	3	17	20	164	128	292	-	-	
Thorembais-St-Trond	9	2	17	21	2	1	7	7	266	261	527	5	-	
	5	7	28	30	5	4	27	31	438	440	878	11	-	

## PROVINCIE BRABANT (vervolg)

Gemeenten en arrondissementen	Opnemingen				Afvoeringen				Bevolking op 31 december 1973			Huwe- lijken	Echt- schei- dingen
	Geboorten		Immigraties		Sterfgevallen		Emigraties		M	V	Totaal		
	M	V	M	V	M	V	M	V					
ARRONDISSEMENT NIJVEL (vervolg)													
Tilly	8	7	46	46	11	4	33	36	571	585	1 156	13	2
Tourinnes-la-Grosse	6	3	38	33	2	8	19	13	448	455	903	4	-
Tourinnes-St-Lambert	11	8	23	19	9	13	16	17	617	624	1 241	8	1
Tubize	88	84	415	388	74	72	290	297	6 027	6 223	12 250	74	10
Vieux-Genappe	2	4	65	57	9	11	40	46	622	631	1 253	8	3
Villers-la-Ville	13	6	46	49	11	8	34	27	619	630	1 249	9	2
Virginal-Samme	18	17	71	63	17	16	84	75	1 044	1 091	2 135	20	1
Walhain-St-Paul	14	11	49	39	16	10	34	39	825	828	1 653	10	-
Waterloo	121	97	1 193	1 263	78	67	817	879	9 854	10 297	20 151	112	9
Wauthier-Braine	10	15	64	68	9	7	53	48	1 030	1 128	2 158	15	3
Waver	100	68	557	530	81	80	538	488	6 188	6 438	12 626	84	13
Ways	5	1	59	61	5	6	39	41	386	419	805	8	-
Zétrud-Lumay	1	4	17	10	6	5	10	11	282	303	585	5	1
<i>Totaal</i>	<i>1 655</i>	<i>1 441</i>	<i>10 869</i>	<i>10 864</i>	<i>1 622</i>	<i>1 460</i>	<i>7 998</i>	<i>7 898</i>	<i>122 310</i>	<i>128 223</i>	<i>250 533</i>	<i>1 681</i>	<i>180</i>
SAMENVATTING													
Arr. Brussel- Hoofdstad	6 703	6 470	54 034	52 199	7 148	7 435	55 822	54 732	497 664	565 610	1 063 274	6 940	1 598
Arr. Halle-Vilvoorde	3 261	3 043	14 693	14 661	2 795	2 521	12 738	12 839	243 294	249 691	492 985	3 255	258
Arr. Leuven	2 728	2 474	11 478	10 713	2 203	1 973	10 496	9 861	198 601	200 661	399 262	2 873	190
Arr. Nijvel	1 655	1 441	10 869	10 864	1 622	1 460	7 998	7 898	122 310	128 223	250 533	1 681	180
De Provincie	14 347	13 428	91 074	88 437	13 768	13 389	87 054	85 330	1 061 869	1 144 185	2 206 054	14 749	2 226

## PROVINCIE HENEGOUWEN

Gemeenten en arrondissementen	Opnemingen				Afvoeringen				Bevolking op 31 december 1973			Huwe- lijken	Echt- schei- dingen
	Geboorten		Immigraties		Sterfgevallen		Emigraties		M	V	Totaal		
	M	V	M	V	M	V	M	V					
ARRONDISSEMENT AAT													
Anvaing	9	7	31	30	10	2	26	31	567	614	1 181	7	-
Arbre	4	8	9	12	2	3	14	25	318	323	641	6	1
Arc-Wattripont	7	9	60	54	11	15	23	19	511	489	1 000	7	-
Ath	71	96	337	331	91	84	302	318	5 434	5 835	11 269	76	17
Attre	7	4	24	24	4	2	9	4	268	263	531	5	-
Aubechies	1	2	2	2	1	1	-	2	86	78	164	6	3
Basècles	27	26	101	110	39	34	86	96	1 980	2 103	4 083	33	2
Beloeil	12	16	43	50	22	18	54	71	1 070	1 093	2 163	23	3
Bernissart	41	43	116	104	38	33	121	121	2 673	2 824	5 497	57	3
Blicquy	3	4	18	22	6	8	10	10	389	381	770	5	-
Bouvignies	4	3	22	22	1	6	18	19	308	299	607	9	-
Brugelette	9	7	41	42	14	10	43	60	748	803	1 551	8	-
Buissenal	2	3	4	5	3	3	8	8	241	229	470	5	1
Chièvrès	19	22	104	121	29	28	92	124	1 595	1 701	3 296	29	1
Cordes	-	-	6	4	-	-	7	4	87	99	186	-	-
Dergneau	3	3	13	14	4	1	17	15	362	362	724	6	1
Ellezelles	17	15	64	77	33	38	65	67	1 694	1 793	3 487	25	6
Ellignies-Sainte-Anne	6	5	19	25	6	8	15	21	439	448	887	5	-
Vloesberg (Flobecq)	25	18	64	67	34	28	59	55	1 456	1 575	3 031	23	-
Forest	4	2	9	14	4	1	13	17	191	218	409	5	-
Fouleng	1	1	2	1	-	1	5	2	57	65	122	1	-
Frasnes-lez-Buissenal	20	12	68	79	25	27	47	47	1 299	1 419	2 718	17	1
Gages	2	2	4	6	-	3	13	14	140	155	295	4	-
Ghislenghien	4	3	17	24	5	3	24	31	352	361	713	8	-
Gibecq	-	-	15	10	-	1	13	14	114	117	231	2	-
Gondregnies	-	-	5	6	1	-	13	13	61	63	124	3	-
Grosage	2	2	12	11	1	1	11	6	140	156	296	-	1
Hacquegnies	4	1	7	9	6	2	5	10	221	230	451	5	-
Hellebecq	4	5	10	15	3	3	11	14	302	287	589	4	-
Herquegies	1	-	5	7	2	4	4	12	82	95	177	3	-
Houtaing	1	2	15	15	5	3	23	13	245	248	493	2	-
Huissignies	8	7	22	15	6	7	13	25	560	592	1 152	11	2
Irchonwelz	11	4	29	26	4	7	25	27	547	548	1 095	9	-
Isières	5	5	35	29	4	5	21	34	451	479	930	10	-
Ladeuze	11	2	11	25	3	3	9	13	424	395	819	5	2
Lahamaide	2	2	10	9	4	7	14	9	215	203	418	2	-
Lanquesaint	2	2	15	11	3	1	13	8	178	170	348	4	-
Maffle	15	12	38	27	15	2	41	30	728	774	1 502	11	1
Mainvault	3	4	33	35	7	12	24	24	552	550	1 102	7	-
Meslin-l'Evêque	2	4	27	34	7	8	18	11	516	536	1 052	7	2
Mévergnies-lez-Lens	5	7	14	12	7	2	23	23	260	283	543	5	2
Moulbaix	3	2	6	8	5	3	11	10	242	266	508	4	-
Moustier	4	5	21	16	6	6	25	26	356	349	705	1	-
Oeudeghien	3	3	14	19	7	10	15	17	329	352	681	3	-
Ormeignies	12	6	20	17	5	4	16	14	413	450	863	3	1
Ostiches	2	2	10	7	5	3	6	7	277	265	542	5	-
Pommeroeul	11	10	83	83	18	19	105	99	1 260	1 199	2 459	15	4
Quevaucamps	16	18	56	65	25	21	59	64	1 486	1 576	3 062	29	-
Ramegnies	2	1	2	4	2	1	4	2	89	94	183	-	-
Rebaix	4	3	15	17	9	9	23	23	361	375	736	7	-

## PROVINCIE HENEGOUWEN (vervolg)

Gemeenten en arrondissementen	Opnemingen				Afvoeringen				Bevolking op 31 december 1973			Huwe- lijken	Echt- schei- dingen	
	Geboorten		Immigraties		Sterfgevallen		Emigraties		M	V	Totaal			
	M	V	M	V	M	V	M	V						
<b>ARRONDISSEMENT AAT (vervolg)</b>														
Saint-Sauveur	11	12	34	40	9	8	25	26	730	737	1 467	5	-	
Stambruges	23	10	70	77	16	23	81	83	1 171	1 291	2 462	14	3	
Thumaide	5	-	17	13	4	2	12	17	248	237	485	4	-	
Tongre-Notre-Dame	5	-	11	15	3	2	14	16	274	277	551	4	-	
Tourpes	6	1	23	20	6	4	17	17	383	371	754	7	-	
Villers-Notre-Dame	2	-	3	3	-	-	4	6	79	95	174	2	1	
Villers-Saint-Amand	5	2	15	23	5	-	25	16	260	252	512	4	-	
Wadelincourt	7	3	8	9	3	1	2	2	162	158	320	3	2	
Wodecq	3	5	20	19	9	11	27	24	588	598	1 186	13	1	
<b>Totaal</b>	<b>498</b>	<b>453</b>	<b>1 909</b>	<b>1 991</b>	<b>597</b>	<b>552</b>	<b>1 823</b>	<b>1 936</b>	<b>36 569</b>	<b>38 198</b>	<b>74 767</b>	<b>583</b>	<b>61</b>	
<b>ARRONDISSEMENT CHARLEROI</b>														
Acoz	12	8	80	84	14	8	47	49	908	935	1 843	18	1	
Aiseau	31	29	143	148	28	17	141	142	2 051	2 129	4 180	34	2	
Arquennes	15	13	82	73	19	22	67	82	947	984	1 931	18	4	
Boignée	2	3	13	9	4	3	11	11	263	222	485	6	-	
Bois-d'Haine	31	29	162	169	34	31	154	158	2 115	2 188	4 303	31	7	
Bouffioulx	35	35	172	167	31	29	211	186	2 645	2 654	5 299	37	4	
Brye	5	2	13	10	3	2	20	12	142	137	279	1	-	
Buzet	11	6	28	32	11	3	30	24	523	563	1 086	4	3	
Chapelle-lez-Herlaimont	69	62	331	311	53	64	285	262	4 645	4 814	9 459	69	5	
Charleroi	168	147	1 558	1 344	181	166	1 731	1 568	10 833	11 977	22 810	172	44	
Châtelet	118	95	536	490	98	107	525	441	7 204	7 750	14 954	124	23	
Châtelineau	160	127	748	746	118	105	685	677	9 469	9 919	19 388	153	18	
Couillet	98	87	503	528	100	92	517	541	6 702	7 220	13 922	101	17	
Courcelles	147	124	565	590	130	135	521	549	8 052	8 679	16 731	149	26	
Dampremy	64	82	470	414	75	49	516	451	4 460	4 532	8 992	70	18	
Familleureux	19	22	108	90	17	10	123	116	1 263	1 261	2 524	17	3	
Farciennes	65	76	348	259	81	62	422	374	4 991	5 028	10 019	82	12	
Fayt-lez-Manage	29	32	231	238	50	41	228	239	2 697	2 909	5 606	36	8	
Feluy	21	26	94	84	13	9	79	87	1 000	1 092	2 092	13	1	
Fleurus	71	50	309	311	62	51	335	314	3 998	4 387	8 385	76	8	
Fontaine-l'Evêque	66	70	272	278	57	58	313	298	4 698	4 905	9 603	68	12	
Forchies-la-Marche	37	42	151	157	51	41	206	179	2 971	3 125	6 096	55	8	
Frasnes-lez-Gosselies	15	19	89	101	21	21	75	74	1 279	1 354	2 633	23	2	
Gerpennes	34	15	121	134	17	13	78	65	1 643	1 628	3 271	26	4	
Gilly	174	171	810	771	195	195	987	959	10 982	11 882	22 864	192	33	
Godarville	19	18	88	81	15	17	77	76	1 050	1 080	2 130	13	6	
Gosselies	95	88	513	482	86	81	493	467	5 086	5 639	10 725	81	19	
Gougnies	4	5	24	32	9	5	26	30	417	419	836	6	1	
Goutroux	25	18	93	87	19	9	95	100	1 546	1 546	3 092	24	3	
Gouy-lez-Piéton	18	15	99	81	36	15	95	84	1 532	1 557	3 089	26	4	
Heppignies	13	4	51	58	6	4	48	38	673	702	1 375	4	-	
Joncret	7	3	10	14	3	3	5	8	229	238	467	1	-	
Jumet	202	186	1 035	995	207	182	1 022	976	13 524	14 538	28 062	204	39	
La Hestre	46	42	244	224	44	26	265	243	2 748	2 982	5 730	47	6	
Lambusart	24	18	116	86	24	11	114	96	1 633	1 578	3 211	27	5	



## PROVINCIE HENEGOUWEN (vervolg)

Gemeenten en arrondissementen	Opnemingen				Afvoeringen				Bevolking op 31 december 1973			Huwe- lijken	Echt- schei- dingen
	Geboorten		Immigraties		Sterfgevallen		Emigraties		M	V	Totaal		
	M	V	M	V	M	V	M	V					
<b>ARRONDISSEMENT CHARLEROI (vervolg)</b>													
Landelies	6	8	68	72	13	10	56	54	614	646	1 260	7	-
Leernes	30	22	107	106	23	14	88	98	1 609	1 685	3 294	24	4
Lodelinsart	83	80	486	517	89	116	509	525	5 002	5 387	10 389	80	12
Loverval	7	13	47	55	5	12	65	76	899	989	1 888	13	-
Luttre	24	20	109	115	18	16	86	82	1 518	1 593	3 111	17	6
Manage	42	38	260	246	34	35	255	241	2 847	2 834	5 681	51	8
Marchienne-au-Pont	128	145	857	758	119	100	863	810	8 690	8 873	17 563	144	30
Marcinelle	175	195	1 092	1 065	159	149	1 239	1 265	13 092	14 184	27 276	212	27
Mellet	8	12	86	77	21	20	64	63	1 057	1 111	2 168	12	2
Monceau-sur-Sambre	74	66	404	345	92	84	413	358	5 004	5 302	10 306	75	11
Montignies-le-Tilleul	62	54	285	300	49	37	290	278	4 346	4 646	8 992	56	12
Montignies-sur-Sambre	167	153	838	820	182	182	789	833	11 381	12 129	23 510	186	33
Mont-sur-Marchienne	96	72	485	559	113	93	476	526	6 947	7 722	14 669	103	17
Obaix	14	12	40	51	9	4	36	18	571	603	1 174	6	1
Petit-Roeulx-lez-Nivelles	2	-	12	5	-	2	10	8	109	103	212	3	-
Piéton	19	15	88	82	14	16	111	81	1 259	1 288	2 547	16	3
Pironchamps	24	23	102	73	15	6	129	117	1 170	1 221	2 391	18	3
Pont-à-Celles	34	29	206	227	44	59	140	158	2 581	2 668	5 249	33	3
Pont-de-Loup	31	29	94	93	19	11	99	104	1 509	1 500	3 009	20	1
Presles	10	11	56	55	3	8	42	41	653	664	1 317	7	1
Ransart	60	63	298	284	90	65	276	247	4 863	5 085	9 948	63	15
Rèves	9	5	64	49	7	6	40	34	598	585	1 183	6	2
Roselies	24	16	88	84	15	13	98	81	1 218	1 206	2 424	17	2
Roux	87	95	366	360	86	59	412	408	5 044	5 367	10 411	72	12
Saint-Amand	10	6	49	42	6	4	53	52	504	524	1 028	6	2
Seneffe	25	32	103	108	28	9	126	124	1 615	1 735	3 350	15	5
Souvret	32	36	141	140	39	30	152	141	2 126	2 265	4 391	30	6
Thiméon	18	14	80	80	22	12	87	79	1 031	1 120	2 151	25	4
Trazegnies	50	42	229	238	54	42	224	213	3 326	3 538	6 864	56	8
Viesville	20	12	88	85	16	23	73	65	1 034	1 072	2 106	12	4
Villers-Perwin	5	7	40	38	7	11	26	40	444	487	931	8	2
Villers-Poterie	8	4	89	86	3	3	28	27	523	525	1 048	7	-
Wagnelée	5	3	21	31	7	3	23	20	341	391	732	3	2
Wanfercée-Baulet	48	49	235	210	42	45	245	239	3 234	3 298	6 532	62	9
Wangennes	3	6	44	34	9	9	37	33	569	610	1 179	10	2
Wayaux	4	3	14	10	4	2	15	17	191	187	378	2	1
<b>Totaal</b>	<b>3 394</b>	<b>3 159</b>	<b>17 881</b>	<b>17 178</b>	<b>3 368</b>	<b>2 997</b>	<b>18 222</b>	<b>17 532</b>	<b>222 438</b>	<b>235 696</b>	<b>458 134</b>	<b>3 485</b>	<b>596</b>
<b>ARRONDISSEMENT BERGEN</b>													
Angre	4	3	20	13	7	5	9	8	393	450	843	3	-
Angreau	-	1	12	8	3	1	10	12	179	190	369	3	1
Asquillies	4	5	12	17	2	-	11	10	159	191	350	3	-
Athis	2	6	15	9	2	6	12	17	181	193	374	3	-
Audregnies	3	6	16	34	16	22	24	33	394	506	900	8	-
Aulnois	5	3	17	19	6	7	23	21	459	457	916	6	1
Autreppé	1	3	1	1	2	3	5	6	126	117	243	-	-
Baisieux	8	2	19	26	8	11	31	29	446	459	905	8	1
Baudour	49	25	169	188	39	28	217	215	2 770	2 898	5 668	46	3
Baufte	1	2	7	9	4	1	13	8	209	223	432	8	1

## PROVINCIE HENEGOUWEN (vervolg)

Gemeenten en arrondissementen	Opnemingen				Afvoeringen				Bevolking op 31 december 1973			Huwe- lijken	Echt- schei- dingen	
	Geboorten		Immigraties		Sterfgevallen		Emigraties		M	V	Totaal			
	M	V	M	V	M	V	M	V						
ARRONDISSEMENT BERGEN (vervolg)														
Blaregnies	1	4	17	18	5	5	15	11	262	276	538	4	-	
Blaugies	3	9	46	68	26	32	44	46	531	634	1 165	7	1	
Bougnies	6	4	9	6	2	-	7	3	188	203	391	-	2	
Boussu	89	92	426	386	81	60	296	269	5 723	6 030	11 753	82	10	
Cambron-Casteau	4	2	14	23	1	1	8	12	196	236	432	1	1	
Cambron-Saint-Vincent	1	1	21	16	4	3	9	12	291	302	593	4	-	
Chaussée-Notre-Dame-														
Louvignies	5	5	23	25	7	5	25	27	368	392	760	4	-	
Ciply	4	5	21	20	3	4	19	19	332	365	697	5	1	
Dour	58	62	286	264	87	92	185	192	4 818	5 196	10 014	73	8	
Elouges	32	27	89	134	50	72	116	112	2 200	2 378	4 578	37	3	
Erbaut	3	-	11	13	8	1	8	11	147	164	311	1	-	
Erbisoeul	4	13	35	49	12	5	35	34	634	717	1 351	7	1	
Erquennes	3	1	9	13	4	3	19	16	271	309	580	4	-	
Eugies	17	23	75	81	14	18	74	81	1 314	1 426	2 740	17	2	
Fayt-le-Franc	6	4	18	25	4	4	17	22	264	268	532	6	1	
Frameries	79	80	273	283	87	87	294	279	5 236	5 805	11 041	74	13	
Genly	9	5	16	22	10	9	46	31	431	507	938	10	1	
Givry	11	7	33	41	7	13	45	52	815	835	1 650	9	-	
Goegnies-Chaussée	3	3	8	4	1	3	8	9	167	172	339	5	-	
Hainin	9	5	21	13	7	7	20	12	396	400	796	5	1	
Harmignies	7	5	24	28	10	6	24	25	464	486	950	6	-	
Harveng	7	2	14	21	9	6	11	12	305	311	616	4	-	
Hautrage	16	12	50	84	22	28	75	77	1 179	1 282	2 461	19	3	
Havay	8	7	26	24	5	8	30	27	404	377	781	2	-	
Havré	33	36	135	131	37	21	163	146	2 683	2 771	5 454	36	7	
Hensies	38	23	157	110	16	15	156	100	1 804	1 691	3 495	19	3	
Herchies	17	12	40	34	16	7	42	37	981	1 020	2 001	17	4	
Hornu	91	85	300	317	90	78	361	353	5 169	5 566	10 735	86	9	
Jemappes	123	105	482	466	144	115	560	546	8 252	9 143	17 395	164	21	
Jurbise	19	12	60	86	6	7	50	46	751	807	1 558	14	3	
La Bouverie	53	35	199	198	64	42	214	205	3 410	3 757	7 167	60	5	
Lens	9	7	45	53	12	12	46	61	823	896	1 719	18	2	
Lombise	-	1	7	5	2	1	7	9	130	137	267	2	-	
Maisières	16	14	116	218	20	12	159	261	1 098	1 328	2 426	42	-	
Marchipont	1	-	3	2	1	1	5	1	38	39	77	-	-	
Masnuy-Saint-Jean	17	23	173	291	13	8	190	262	987	1 274	2 261	9	-	
Masnuy-Saint-Pierre	2	1	19	23	1	4	10	6	179	191	370	1	-	
Mesvin	4	7	27	33	9	4	35	27	393	399	792	7	1	
Mons	492	487	2 256	2 430	385	404	1 927	2 219	29 202	32 432	61 634	510	62	
Montignies-lez-Lens	2	4	18	12	2	4	14	14	359	332	691	4	-	
Montignies-sur-Roc	4	3	11	10	6	4	16	17	287	304	591	4	-	
Montroeuil-sur-Haine	5	4	14	23	10	4	18	13	316	338	654	5	-	
Neufmaison	5	3	66	63	-	3	36	32	290	279	569	4	1	
Neufvilles	15	13	89	91	29	37	60	74	1 184	1 221	2 405	20	1	
Noirchain	1	2	9	11	3	3	10	9	193	201	394	4	-	
Nouvelles	1	1	8	12	2	1	2	9	161	173	334	4	-	
Onnezies	1	2	4	5	5	3	4	5	114	134	248	1	-	
Pâturages	78	65	325	307	86	97	292	272	4 778	5 135	9 913	85	13	
Quaregnon	124	113	477	417	112	101	553	542	8 462	8 997	17 459	145	13	
Quévy-le-Grand	9	4	29	30	5	6	32	23	377	368	745	3	-	

## PROVINCIE HENEGOUWEN (vervolg)

Gemeenten en arrondissementen	Opnemingen				Afvoeringen				Bevolking op 31 december 1973			Huwe- lijken	Echt- schei- dingen
	Geboorten		Immigraties		Sterfgevallen		Emigraties		M	V	Totaal		
	M	V	M	V	M	V	M	V					
<b>ARRONDISSEMENT BERGEN (vervolg)</b>													
Quévy-le-Petit	4	3	41	35	7	7	28	30	362	349	711	6	-
Quiévrain	42	36	180	185	42	21	145	137	2 705	2 936	5 641	53	7
Roisin	3	13	33	28	13	9	42	34	568	628	1 196	5	1
Saint-Ghislain	29	37	119	142	25	30	150	159	1 945	2 121	4 066	34	4
Saint-Symphorien	16	8	68	65	14	10	43	48	941	1 010	1 951	16	-
Sars-la-Bruyère	5	1	29	27	1	5	38	32	289	257	546	2	1
Sirault	20	12	65	64	24	20	54	60	1 377	1 441	2 818	19	7
Spiennes	4	2	21	19	5	-	7	16	216	220	436	7	2
Tertre	27	38	138	157	31	29	139	130	2 400	2 513	4 913	37	3
Thulin	28	12	60	56	23	21	44	50	1 277	1 213	2 490	25	-
Villerot	4	3	31	27	5	5	20	21	316	303	619	12	-
Warquignies	5	13	21	22	8	5	40	48	464	533	997	5	2
Wasmes	98	103	353	345	121	87	410	342	6 358	7 005	13 363	95	13
Wasmuel	18	18	114	114	31	27	115	107	1 763	1 811	3 574	20	1
Wihéries	18	24	53	47	27	16	65	58	1 201	1 300	2 501	14	1
<i>Totaal</i>	<i>1 943</i>	<i>1 819</i>	<i>8 248</i>	<i>8 696</i>	<i>2 008</i>	<i>1 842</i>	<i>8 087</i>	<i>8 311</i>	<i>126 855</i>	<i>137 328</i>	<i>264 183</i>	<i>2 088</i>	<i>242</i>
<b>ARRONDISSEMENT MOESKROEN</b>													
Neerwaasten (Bas-Warneton)	6	11	48	52	4	9	22	34	508	518	1 026	13	-
Komen (Comines)	52	60	112	104	41	51	183	173	3 968	4 115	8 083	54	7
Dottenijs (Dottignies)	42	40	164	151	43	41	91	95	3 063	3 157	6 220	57	4
Herseaux	55	49	272	294	54	53	211	169	3 620	3 925	7 545	45	6
Houthem	10	6	28	25	7	9	34	39	548	550	1 098	9	-
Luingne	20	32	132	137	23	11	84	99	1 648	1 712	3 360	19	4
Moeskroen (Mouscron)	268	272	789	700	294	252	882	833	18 064	19 276	37 340	298	33
Ploegsteert	47	38	103	106	31	50	91	92	2 408	2 488	4 896	40	3
Waasten (Warneton)	25	23	73	73	13	16	105	90	1 561	1 569	3 130	21	-
<i>Totaal</i>	<i>525</i>	<i>531</i>	<i>1 721</i>	<i>1 642</i>	<i>510</i>	<i>492</i>	<i>1 703</i>	<i>1 624</i>	<i>35 388</i>	<i>37 310</i>	<i>72 698</i>	<i>556</i>	<i>57</i>
<b>ARRONDISSEMENT ZINNIK</b>													
Bassilly	9	2	18	11	12	10	11	17	641	681	1 322	6	-
Bois-de-Lessines	7	3	33	29	14	15	17	19	624	603	1 227	9	1
Boussoit	17	8	26	24	13	6	25	20	609	586	1 195	8	-
Braine-le-Comte	88	81	373	362	106	90	361	356	5 781	6 282	12 063	82	6
Bray	23	18	82	86	22	26	95	96	1 495	1 495	2 990	24	9
Casteau	18	20	225	402	14	14	214	411	1 306	1 492	2 798	10	2
Deux-Acres	13	16	53	55	26	19	44	44	1 558	1 642	3 200	24	2
Ecaussinnes-d'Enghien	46	34	200	230	59	55	157	162	3 224	3 472	6 696	52	8
Ecaussinnes-Lalaing	9	6	42	40	3	9	29	35	517	533	1 050	5	1
Edingen (Enghien)	34	29	127	146	41	25	168	138	1 962	2 134	4 096	32	3
Estinnes-au-Val	14	17	39	50	12	4	47	54	596	658	1 254	14	2
Ghoy	4	4	24	34	9	5	16	25	415	422	837	7	-
Graty	3	3	14	11	4	3	11	13	301	256	557	4	1
Haine-Saint-Paul	67	55	464	396	57	55	453	407	3 713	4 044	7 757	64	15
Hennuyères	10	14	87	95	15	10	71	72	971	1 044	2 015	12	-

## PROVINCIE HENEGOUWEN (vervolg)

Gemeenten en arrondissementen	Opnemingen				Afvoeringen				Bevolking op 31 december 1973			Huwe- lijken	Echt- schei- dingen
	Geboorten		Immigraties		Sterfgevallen		Emigraties		M	V	Totaal		
	M	V	M	V	M	V	M	V					
<b>ARRONDISSEMENT ZINNIK (vervolg)</b>													
Henripont	4	3	12	10	6	1	10	12	145	160	305	3	-
Horrues	17	11	63	57	21	11	45	49	937	919	1 856	16	1
Houdeng-Aimeries	78	50	395	302	64	40	413	379	3 945	4 017	7 962	64	4
Houdeng-Goegnies	68	71	317	335	59	61	343	307	4 228	4 607	8 835	46	12
Hoves	2	4	34	28	3	4	11	9	322	291	613	2	1
La Louvière	178	149	960	855	162	140	1 071	927	11 120	11 932	23 052	202	35
Le Roelx	16	21	104	111	13	15	90	92	1 252	1 436	2 688	18	3
Lessines	41	53	153	145	89	62	162	193	4 162	4 530	8 692	57	10
Marche-lez-Ecaussinnes	17	18	70	67	25	16	57	42	1 001	1 056	2 057	9	2
Mark (Marcq)	11	10	34	34	8	7	40	34	655	702	1 357	7	3
Maurage	34	28	125	101	29	18	168	158	2 416	2 440	4 856	43	6
Mignault	6	4	43	42	7	8	21	22	543	515	1 058	4	4
Naast	21	12	81	92	15	8	60	61	1 021	1 069	2 090	16	1
Ogy	3	3	16	23	5	4	18	16	284	320	604	1	-
Ollignies	4	4	31	28	16	16	25	32	612	653	1 265	12	1
Papignies	4	6	46	41	12	9	26	24	592	574	1 166	11	2
Péronnes	47	36	195	167	29	21	169	155	2 834	2 712	5 546	42	3
Lettelingen (Petit-Engien)	27	31	115	118	23	20	115	106	1 842	1 920	3 762	27	3
Petit-Roelx-lez-Braine	4	3	11	15	7	4	11	12	229	184	413	2	-
Ronquières	10	8	64	69	4	8	66	62	561	577	1 138	11	1
Saint-Vaast	32	22	193	191	25	40	191	189	2 171	2 205	4 376	41	4
Silly	7	7	36	27	11	12	26	20	696	725	1 421	9	1
Soignies	101	117	367	381	97	81	348	404	5 795	6 381	12 176	73	13
Steenkerque	3	-	15	16	1	4	8	7	195	168	363	5	1
Stépy-Bracquegnies	59	52	300	292	90	60	347	246	3 949	4 207	8 156	68	11
Thieu	17	20	139	142	11	11	84	97	1 165	1 201	2 366	17	2
Thieusies	2	8	28	29	4	4	31	32	359	372	731	7	-
Thoricourt	1	1	7	7	2	1	14	10	185	186	371	2	-
Trivières	27	21	140	137	26	14	177	140	1 808	1 827	3 635	36	3
Vellereille-le-Sec	2	-	5	7	1	1	8	9	88	87	175	1	-
Villers-Saint-Ghislain	4	2	13	16	5	3	6	7	301	302	603	1	1
Ville-sur-Haine	18	9	79	75	19	10	95	82	993	1 058	2 051	11	2
<b>Totaal</b>	<b>1 227</b>	<b>1 094</b>	<b>5 998</b>	<b>5 931</b>	<b>1 296</b>	<b>1 060</b>	<b>5 975</b>	<b>5 804</b>	<b>80 119</b>	<b>84 677</b>	<b>164 796</b>	<b>1 217</b>	<b>180</b>
<b>ARRONDISSEMENT THUIN</b>													
Anderlues	87	87	273	283	77	78	296	285	5 976	6 213	12 189	125	21
Baileux	11	5	36	27	8	4	9	5	424	412	836	8	-
Baillèvre	2	1	3	3	2	1	6	3	93	106	199	3	-
Barbençon	4	2	9	12	4	5	11	11	240	231	471	2	1
Beaumont	14	15	73	59	23	21	55	55	877	946	1 823	13	-
Beauwelz	3	4	22	20	6	1	20	21	249	265	514	4	-
Bersillies-l'Abbaye	1	5	18	13	2	2	16	17	297	323	620	6	3
Bienne-lez-Happart	2	-	2	2	1	1	8	9	132	139	271	-	-
Biercée	6	8	27	23	3	2	7	8	277	271	548	1	-
Biesme-sous-Thuin	4	1	7	7	-	1	12	12	196	189	385	2	2
Binche	62	65	279	278	74	81	314	318	4 686	5 241	9 927	76	16
Bourlers	3	3	23	15	7	4	13	20	334	382	716	4	-
Boussu-lez-Walcourt	4	7	23	17	5	4	21	22	357	363	720	4	-
Buvrinnes	6	5	39	42	6	12	30	37	698	742	1 440	9	-
Carnières	62	47	254	244	76	66	300	269	3 959	4 324	8 283	67	7

## PROVINCIE HENEGOUWEN (vervolg)

Gemeenten en arrondissementen	Opnemingen				Afvoeringen				Bevolking op 31 december 1973			Huwe- lijken	Echt- schei- dingen	
	Geboorten		Immigraties		Sterfgevallen		Emigraties		M	V	Totaal			
	M	V	M	V	M	V	M	V						
ARRONDISSEMENT THUIN (vervolg)														
Chimay	21	31	103	106	28	20	83	89	1 530	1 769	3 299	34	6	
Cour-sur-Heure	4	3	18	26	5	4	13	14	229	246	475	6	1	
Croix-lez-Rouveroy	1	2	8	13	1	1	4	6	103	93	196	1	-	
Donstiennes	-	2	5	8	-	1	4	10	120	138	258	3	2	
Epinois	9	12	61	55	12	9	52	54	783	829	1 612	5	-	
Erpion	1	2	6	9	2	-	10	8	104	101	205	4	-	
Erquelines	32	32	177	132	33	29	164	123	2 315	2 197	4 512	29	9	
Estinnes-au-Mont	15	14	42	36	17	12	48	35	901	989	1 890	10	1	
Fauroeux	3	-	10	11	3	1	17	12	144	150	294	3	-	
Fontaine-Valmont	8	7	21	15	5	5	36	37	423	466	889	6	1	
Forge-Philippe	1	-	6	3	2	-	6	10	175	151	326	4	-	
Forges	7	7	12	14	5	4	27	15	477	410	887	10	1	
Froid-Chapelle	13	10	42	29	12	7	54	38	731	704	1 435	12	2	
Gozée	10	17	143	148	23	22	83	93	1 126	1 194	2 320	11	4	
Grand-Réng	11	12	38	37	16	8	55	48	831	890	1 721	12	1	
Grandrieu	4	-	18	27	5	3	18	17	255	269	524	3	1	
Haine-Saint-Pierre	60	51	401	394	50	49	343	334	3 518	3 738	7 256	62	9	
Ham-sur-Heure	25	16	190	187	34	28	132	117	1 571	1 612	3 183	31	2	
Hantes-Wihéries	3	6	13	11	7	1	32	29	384	370	754	9	-	
Haulchin	6	2	15	21	8	7	16	13	527	547	1 074	9	1	
Jamioulx	6	5	51	48	6	6	52	44	716	710	1 426	10	1	
Labuissière	5	6	36	36	8	12	33	29	522	577	1 099	10	2	
Leers-et-Posteau	2	1	2	4	-	2	6	8	129	143	272	5	-	
l'Escaillère	3	1	16	12	1	1	8	11	141	108	249	2	-	
Leugnies	1	2	13	10	2	3	7	6	182	187	369	1	-	
Leval-Chaudeville	5	3	19	15	1	2	24	17	101	96	197	4	-	
Leval-Trahegnies	41	40	217	215	54	59	219	204	2 842	3 048	5 890	42	6	
Lobbès	26	18	110	125	28	27	131	126	1 656	1 817	3 473	39	3	
Lompre	1	-	3	2	-	1	-	1	76	74	150	3	-	
Macon	3	7	31	32	5	2	42	36	394	402	796	8	-	
Macquenoise	4	2	10	11	4	1	25	20	257	258	515	7	-	
Marbaix	6	4	26	23	3	2	30	30	331	304	635	4	2	
Merbes-le-Château	12	7	37	24	7	10	32	33	580	617	1 197	10	1	
Merbes-Sainte-Marie	3	4	23	20	6	5	18	16	274	275	549	6	1	
Momignies	27	17	72	67	14	11	62	57	1 098	1 190	2 288	22	2	
Monceau-Imbrechies	1	1	6	6	2	2	10	14	106	119	225	1	-	
Montbliant	2	1	11	9	3	-	15	10	139	142	281	3	-	
Montignies-Saint- Christophe	2	3	13	13	3	1	5	6	162	159	321	4	1	
Mont-Sainte-Aldegonde	8	8	63	63	9	13	72	59	797	871	1 668	15	1	
Mont-Sainte-Geneviève	2	3	16	21	3	3	12	17	225	220	445	2	-	
Morlanwelz-Mariemont	71	68	325	298	54	49	306	292	4 219	4 467	8 686	79	10	
Nalinnes	20	28	186	188	35	29	116	115	2 296	2 390	4 686	32	6	
Peissant	3	2	12	9	2	3	10	15	247	241	488	7	-	
Ragnies	3	1	13	10	3	1	13	9	238	236	474	4	2	
Rance	9	14	43	41	8	16	40	45	693	745	1 438	9	3	
Renlies	3	-	9	1	3	-	7	4	199	182	381	4	-	
Ressallin	24	20	133	112	23	12	136	123	2 060	2 138	4 198	32	5	
Rièzes	-	1	9	11	5	3	7	8	128	147	275	3	-	
Robechies	3	3	10	11	2	3	7	6	107	126	233	2	-	
Rouveroy	1	2	10	7	7	1	12	11	166	183	349	4	-	

## PROVINCIE HENEGOUWEN (vervolg)

Gemeenten en arrondissementen	Opnemingen				Afvoeringen				Bevolking op 31 december 1973			Huwe- lijken	Echt- schei- dingen
	Geboorten		Immigraties		Sterfgevallen		Emigraties		M	V	Totaal		
	M	V	M	V	M	V	M	V					
<b>ARRONDISSEMENT THUIN (vervolg)</b>													
Saint-Remy	5	4	11	8	5	4	20	15	228	211	439	5	-
Salles	1	2	4	9	1	-	10	14	131	128	259	-	-
Sars-la-Buissière	2	7	26	14	6	7	19	12	370	392	762	7	3
Sautin	4	4	9	12	6	4	11	10	220	197	417	1	1
Seloignes	6	1	22	27	4	9	9	18	381	423	804	7	-
Sivry	6	9	36	42	16	13	26	32	703	714	1 417	11	-
Solre-Saint-Géry	4	6	19	26	5	3	28	24	436	452	888	5	-
Solre-sur-Sambre	15	17	75	72	22	14	78	77	1 297	1 376	2 673	20	2
Strée	10	10	36	38	8	8	22	25	624	617	1 241	3	1
Thirimont	4	8	18	14	5	5	14	13	267	287	554	2	1
Thuillies	16	11	42	46	11	13	54	52	989	988	1 977	18	2
Thuin	38	35	179	178	36	48	166	145	2 842	3 029	5 871	41	7
Vaulx	-	-	1	1	-	1	-	-	59	52	111	-	-
Villers-la-Tour	6	4	27	22	4	4	19	26	307	319	626	5	-
Vergnies	3	-	9	4	1	1	2	2	83	95	178	1	-
Villers-la-Tour	6	4	18	16	1	2	18	17	243	253	496	5	1
Virelles	4	3	21	21	6	4	20	18	345	349	694	2	1
Waudrez	17	11	104	108	22	23	78	91	1 244	1 281	2 525	25	2
<b>Totaal</b>	<b>949</b>	<b>889</b>	<b>4 599</b>	<b>4 429</b>	<b>1 022</b>	<b>937</b>	<b>4 356</b>	<b>4 157</b>	<b>66 892</b>	<b>70 345</b>	<b>137 237</b>	<b>1 120</b>	<b>158</b>
<b>ARRONDISSEMENT DOORNIK</b>													
Amougies	3	9	32	27	10	3	28	20	493	501	994	7	1
Anseroeul	5	6	21	24	9	8	23	21	472	455	927	6	-
Antoing	29	28	79	93	26	24	119	101	1 634	1 769	3 403	18	2
Bailleul	2	2	27	24	3	2	13	9	187	185	372	1	1
Barry	9	7	26	30	7	5	33	37	435	430	865	7	-
Baugnies	3	1	16	13	5	7	17	13	209	229	438	2	-
Beclers	6	4	15	12	8	8	20	21	477	444	921	5	-
Blandain	16	21	102	94	22	7	49	39	1 205	1 253	2 458	14	2
Blaton	30	27	102	108	21	32	80	79	1 969	2 076	4 045	31	7
Bléharies	7	9	33	35	13	4	22	30	538	608	1 146	11	4
Bon-Secours	19	18	83	100	11	13	125	139	871	1 036	1 907	13	1
Braffe	1	1	3	7	3	2	7	8	188	171	359	3	-
Brasmenil	3	4	24	19	12	5	29	27	358	376	734	7	-
Bruyelle	6	2	16	23	8	4	22	16	448	447	895	2	-
Bury	9	3	16	87	5	8	22	92	358	541	899	9	1
Callenelle	4	1	24	20	7	3	13	12	271	295	566	4	1
Calonne	6	10	23	25	8	5	20	20	379	389	768	3	2
Celles	3	7	25	29	10	11	25	21	478	555	1 033	9	-
Chapelle-à-Oie	5	-	5	7	6	1	6	9	158	143	301	2	-
Chapelle-à-Wattines	7	7	25	22	6	3	14	15	355	382	737	1	-
Cherq	5	6	35	24	4	3	40	45	401	406	807	6	2
Ere	7	4	27	27	8	3	24	24	353	388	741	3	-
Escanaffles	9	6	8	14	6	2	9	12	613	590	1 203	3	1
Esplechin	7	5	19	27	8	4	18	18	432	458	890	7	-
Esquelmes	-	1	2	2	3	1	2	-	50	47	97	-	-

## PROVINCIE HENEGOUWEN (vervolg)

Gemeenten en arrondissementen	Opnemingen				Afvoeringen				Bevolking op 31 december 1973			Huwe- lijken	Echt- schei- dingen
	Geboorten		Immigraties		Sterfgevallen		Emigraties		M	V	Totaal		
	M	V	M	V	M	V	M	V					
ARRONDISSEMENT DOORNIK (vervolg)													
Estaimbourg	10	1	11	18	9	6	14	18	532	521	1 053	5	1
Estaimpuis	15	17	257	83	14	9	287	81	1 990	1 373	3 363	21	1
Evregnies	9	5	34	31	7	3	38	45	458	424	882	11	-
Fontenoy	2	1	6	10	4	3	7	14	321	313	634	2	-
Froidmont	6	5	23	26	7	8	33	36	424	419	843	2	1
Froyennes	16	14	63	105	17	19	75	96	927	1 179	2 106	15	-
Gallaix	1	-	1	1	-	2	6	4	63	72	135	-	1
Gaurain-Ramecroix	17	17	58	65	45	18	109	97	1 635	1 782	3 417	22	1
Grandmetz	5	4	26	25	7	7	11	15	360	338	698	9	-
Guignies	3	3	11	7	12	3	12	9	370	389	759	6	-
Havannes	5	7	35	37	8	5	33	28	461	431	892	4	-
Hérinnes	5	14	30	20	10	15	40	42	644	696	1 340	12	2
Hertain	2	-	4	7	-	-	6	9	104	99	203	3	1
Hollain	11	9	44	43	17	9	35	30	636	654	1 290	8	1
Howardries	-	2	3	3	2	3	-	1	44	52	96	1	-
Jollain-Merlin	2	3	15	14	6	7	13	17	288	260	548	12	1
Kain	37	24	197	213	43	37	153	167	2 631	2 801	5 432	24	1
La Glanerie	7	7	15	14	4	2	15	11	376	398	774	6	-
Lamain	2	2	4	6	-	2	9	8	273	286	559	3	-
Laplaigne	10	6	23	18	7	5	17	18	625	596	1 221	11	1
Leers-Nord	17	16	31	28	7	7	38	43	776	815	1 591	15	1
Lesdain	3	5	12	16	3	2	9	15	285	282	567	9	-
Leuze	47	55	212	197	60	69	195	200	3 503	3 807	7 310	45	8
Ligne	6	9	17	30	10	5	28	28	416	473	889	7	2
Marquain	4	6	42	37	7	5	20	18	432	437	869	7	2
Maubray	4	11	22	16	10	6	24	25	556	529	1 085	9	1
Maulde	8	5	20	27	6	5	20	24	400	371	771	7	-
Melles	-	3	9	8	3	1	5	8	134	136	270	-	2
Molenbaix	2	4	6	6	1	7	10	14	333	319	652	7	1
Montroeuil-au-Bois	1	2	9	6	4	3	7	8	224	233	457	3	-
Mont-Saint-Aubert	4	4	22	35	5	3	21	27	269	300	569	3	-
Mourcourt	4	3	32	30	4	8	16	10	509	490	999	2	-
Néchin	14	14	92	88	26	28	76	99	1 126	1 130	2 256	26	4
Obigies	-	-	15	18	3	4	11	10	261	260	521	4	-
Orcq	10	6	28	31	6	3	32	33	512	495	1 007	7	-
Orroir	2	4	39	42	6	13	28	23	366	381	747	7	1
Pecq	12	13	58	44	11	19	47	52	1 013	1 049	2 062	13	-
Péronnes	7	15	45	27	6	7	41	36	666	681	1 347	10	2
Péruwelz	63	54	254	257	60	64	214	229	3 905	4 175	8 080	64	8
Pipaix	13	12	93	96	9	6	33	38	670	716	1 386	11	-
Popuelles	1	-	2	3	1	3	2	4	91	86	177	1	-
Pottes	6	12	22	23	7	16	34	24	624	646	1 270	8	-
Quartes	1	1	16	13	1	3	9	13	112	107	219	3	-
Ramegnies-Chin	2	3	124	59	3	9	141	34	781	541	1 322	5	-
Rongy	10	8	53	60	9	11	20	15	574	612	1 186	11	1
Roucourt	5	6	27	27	10	9	38	28	448	486	934	6	-
Rumes	18	20	27	27	20	20	33	31	976	1 000	1 976	15	2
Rumillies	8	12	61	60	17	14	65	70	910	956	1 866	16	3
Russeignies	2	5	18	20	4	5	23	24	285	260	545	6	-
Saint-Léger	6	3	21	20	5	4	20	17	341	347	688	4	-

## PROVINCIE HENEGOUWEN (vervolg)

Gemeenten en arrondissementen	Opnemingen				Afvoeringen				Bevolking op 31 december 1973			Huwe- lijken	Echt- schei- dingen	
	Geboorten		Immigraties		Sterfgevallen		Emigraties		M	V	Totaal			
	M	V	M	V	M	V	M	V						
ARRONDISSEMENT DOORNIK (vervolg)														
Saint-Maur	6	5	14	15	5	-	33	20	222	211	433	3	-	
Taintignies	21	14	45	46	31	18	43	44	1 253	1 357	2 610	22	2	
Templeuve	28	29	89	90	26	29	90	93	1 882	1 994	3 876	25	3	
Thieulain	4	1	14	14	4	2	10	13	265	279	544	5	1	
Thimougies	-	2	13	13	1	1	5	3	107	118	225	1	-	
Tournai	238	247	1 237	954	269	251	994	877	15 702	17 069	32 771	255	41	
Vaulx	15	17	91	99	9	9	29	30	798	852	1 650	10	2	
Velaines	5	8	34	39	13	7	19	22	628	595	1 223	8	-	
Vezone	6	11	22	24	8	6	19	21	497	525	1 022	3	1	
Warchin	2	7	39	38	7	10	36	34	559	621	1 180	11	3	
Warcoing	7	5	29	22	7	1	24	27	540	570	1 110	12	-	
Wasmes-Audemez- Briffoesil	2	3	10	13	2	6	7	8	210	225	435	2	-	
Wez-Velvain	6	9	19	49	5	5	12	36	492	601	1 093	9	-	
Wiers	16	20	67	64	29	28	57	68	1 327	1 436	2 763	32	1	
Willaupuis	1	2	18	18	5	9	20	19	234	268	502	3	-	
Willemeau	4	4	27	19	2	6	23	20	324	313	637	5	-	
<i>Totaal</i>	<i>1 007</i>	<i>1 025</i>	<i>4 845</i>	<i>4 507</i>	<i>1 195</i>	<i>1 078</i>	<i>4 374</i>	<i>4 109</i>	<i>73 032</i>	<i>76 411</i>	<i>149 443</i>	<i>1 088</i>	<i>129</i>	
SAMENVATTING														
Arr. Aat	498	453	1 909	1 991	597	552	1 823	1 936	36 569	38 198	74 767	583	61	
Arr. Charleroi	3 394	3 159	17 881	17 178	3 368	2 997	18 222	17 532	222 438	235 696	458 134	3 485	596	
Arr. Bergen	1 943	1 819	8 248	8 696	2 008	1 842	8 087	8 311	126 855	137 328	264 183	2 088	242	
Arr. Moeskroen	525	531	1 721	1 642	510	492	1 703	1 624	35 388	37 310	72 698	556	57	
Arr. Zinnik	1 227	1 094	5 998	5 931	1 296	1 060	5 975	5 804	80 119	84 677	164 796	1 217	180	
Arr. Thuin	949	889	4 599	4 429	1 022	937	4 356	4 157	66 892	70 345	137 237	1 120	158	
Arr. Doornik	1 007	1 025	4 845	4 507	1 195	1 078	4 374	4 109	73 032	76 411	149 443	1 088	129	
De Provincie	9 543	8 970	45 201	44 374	9 996	8 958	44 540	43 473	641 293	679 965	1 321 258	10 137	1 423	



## PROVINCIE LUIK

Gemeenten en arrondissementen	Opnemingen				Afvoeringen				Bevolking op 31 december 1973			Huwe- lijken	Echt- schei- dingen
	Geboorten		Immigraties		Sterfgevallen		Emigraties		M	V	Totaal		
	M	V	M	V	M	V	M	V					
ARRONDISSEMENT HOEI													
Abée	1	2	14	13	5	3	23	25	222	253	475	6	-
Aineffe	1	-	2	3	3	1	6	7	94	80	174	2	-
Amay	44	49	180	193	59	61	192	201	3 682	4 016	7 698	46	18
Ampsin	13	19	99	106	26	24	83	86	1 553	1 624	3 177	26	5
Antheit	25	18	86	101	33	21	105	115	1 564	1 773	3 337	27	7
Bas-Oha	5	10	51	60	6	16	39	33	612	657	1 269	11	2
Ben-Ahin	20	13	95	92	19	22	92	77	1 261	1 321	2 582	15	4
Bois-et-Borsu	5	5	18	16	6	5	13	22	343	345	688	8	-
Burdinne	3	4	18	17	4	3	15	13	293	335	628	5	-
Chapon-Seraing	4	2	10	11	3	1	19	16	242	212	454	2	-
Clavier	3	7	53	43	7	15	31	31	564	597	1 161	12	1
Clermont-sous-Huy	4	6	49	39	9	4	26	23	377	394	771	5	1
Comblain-Fairon	8	5	34	36	9	10	44	41	583	588	1 171	14	-
Couthuin	8	14	63	49	18	15	50	48	957	1 007	1 964	14	2
Ehein	5	2	12	22	1	1	11	11	146	147	293	1	-
Ellemelle	1	-	6	4	2	2	10	8	83	102	185	2	-
Ernonheid	-	-	4	5	1	1	3	6	70	67	137	-	-
Ferrières	5	13	23	27	4	6	19	13	452	529	981	5	1
Filot	2	3	7	6	2	2	18	18	156	145	301	5	-
Fize-Fontaine	5	8	21	16	3	5	10	9	241	293	534	4	-
Flône	-	2	5	9	-	2	8	6	115	183	298	-	-
Fraiture	2	1	10	11	2	4	13	18	185	215	400	1	-
Hamoir	8	12	53	46	12	13	36	42	718	768	1 486	11	1
Hannêche	1	1	9	6	5	-	2	3	118	108	226	1	-
Harzé	8	3	30	24	9	7	28	24	483	510	993	14	1
Hermalle-sous-Huy	9	7	93	87	10	9	67	70	732	761	1 493	14	1
Héron	7	7	19	15	7	6	27	26	397	424	821	5	-
Hody	1	2	11	7	-	2	9	6	115	140	255	1	-
Huccorgne	2	4	8	16	9	4	19	17	280	305	585	4	-
Huy	77	90	627	626	114	107	466	493	6 041	6 855	12 896	102	17
Jehay-Bodegnée	11	4	43	42	11	9	43	50	501	560	1 061	10	-
Lamontzée	1	2	3	7	1	2	4	9	104	96	200	4	1
Landenne	8	14	36	39	10	12	27	30	781	847	1 628	14	-
Lavoir	3	-	10	5	2	1	5	6	121	119	240	3	-
Les Avins	5	3	9	5	5	4	7	15	242	236	478	5	-
Lorcé	1	2	5	3	1	2	4	6	130	143	273	4	-
Marchin	26	27	124	113	36	39	119	115	2 150	2 113	4 263	31	3
Marneffe	4	3	17	18	11	7	16	20	297	305	602	4	1
Modave	5	1	13	15	7	2	14	13	274	302	576	3	2
Moha	11	9	49	59	8	10	36	46	744	782	1 526	14	-
Nandrin	4	8	38	43	11	10	32	27	519	555	1 074	10	2
Neuville-en-Condroz	12	14	129	135	12	9	66	66	1 349	1 376	2 725	22	-
Ocquier	-	6	17	18	5	9	11	13	273	311	584	6	2
Ombret-Rawsa	9	3	51	46	7	6	36	32	468	490	958	6	1
Oteppe	3	2	18	27	4	4	17	18	276	277	553	6	-
Ouffet	16	8	53	55	21	10	44	50	828	810	1 638	9	3
Outrelouxhe	1	-	7	8	4	1	5	4	59	52	111	1	-
Pailhe	3	1	6	8	2	2	10	14	114	108	222	3	-
Poulseur	9	11	63	53	13	13	33	34	866	942	1 808	18	3
Ramelot	-	3	6	6	2	1	4	5	96	105	201	2	-

## PROVINCIE LUIK (vervolg)

Gemeenten en arrondissementen	Opnemingen				Afvoeringen				Bevolking op 31 december 1973			Huwe- lijken	Echt- schei- dingen
	Geboorten		Immigraties		Sterfgevallen		Emigraties		M	V	Totaal		
	M	V	M	V	M	V	M	V					
<b>ARRONDISSEMENT HOEI (vervolg)</b>													
Saint-Séverin	3	5	19	25	6	2	33	26	272	284	556	2	1
Seilles	24	24	171	177	37	30	133	146	2 308	2 459	4 767	35	4
Seny	2	3	8	10	5	3	10	7	140	132	272	-	-
Seraing-le-Château	1	4	5	3	3	2	9	10	100	115	215	2	-
Soheit-Tinlot	4	2	20	16	4	5	21	21	186	218	404	5	-
Strée	10	8	33	34	4	6	17	15	483	488	971	3	3
Tavier	5	8	39	39	6	4	44	52	455	482	937	8	-
Terwagne	-	2	7	8	5	4	8	6	165	160	325	3	-
Tihange	11	9	272	269	27	32	114	119	1 421	1 404	2 825	13	2
Vaux-et-Borset	2	3	21	16	8	7	12	15	287	305	592	4	1
Verlaine	17	9	35	44	13	9	24	39	753	774	1 527	13	3
Vierset-Barse	7	14	40	50	11	8	41	50	750	761	1 511	20	1
Vieuxville	-	1	20	18	6	3	6	9	130	143	273	1	-
Vieux-Walleffe	-	1	4	2	5	1	18	15	97	99	196	2	-
Villers-aux-Tours	3	5	13	17	2	1	11	16	173	190	363	2	-
Villers-le-Bouillet	15	15	73	60	21	11	60	65	973	1 065	2 038	11	3
Villers-le-Temple	2	4	42	37	5	7	30	35	408	402	810	3	-
Vinalmont	3	10	33	65	8	4	28	36	475	533	1 008	6	2
Vyle-et-Tharoul	3	1	8	11	3	2	10	19	205	194	399	4	1
Wanze	12	18	91	96	13	12	80	75	1 190	1 369	2 559	20	4
Waret-l'Evêque	3	4	12	11	6	5	18	17	311	321	632	10	-
Warnant-Dreze	7	8	37	33	9	8	36	30	424	442	866	5	-
Warzée	3	5	19	19	7	3	22	20	259	276	535	4	-
Werbomont	1	3	9	11	4	5	6	5	199	224	423	3	-
Xhoris	10	8	29	32	9	4	22	21	432	489	921	9	1
Yernée-Fraineux	1	2	13	18	4	3	6	10	161	168	329	3	-
<b>Totaal</b>	<b>558</b>	<b>604</b>	<b>3 480</b>	<b>3 532</b>	<b>792</b>	<b>708</b>	<b>2 836</b>	<b>2 980</b>	<b>45 628</b>	<b>48 780</b>	<b>94 408</b>	<b>729</b>	<b>105</b>
<b>ARRONDISSEMENT LUIK</b>													
Alleur	52	53	342	375	50	37	216	211	3 751	4 071	7 822	52	3
Angleur	76	61	610	546	81	87	595	575	6 094	6 489	12 583	91	10
Ans	128	117	749	752	98	105	662	660	8 050	8 605	16 655	122	24
Anthlès	10	9	35	33	14	9	24	29	731	697	1 428	11	2
Argenteau	11	8	61	54	5	7	40	35	626	631	1 257	5	-
Awans	14	17	86	84	23	12	109	108	1 398	1 460	2 858	27	2
Awirs	21	17	106	102	17	16	104	96	1 524	1 551	3 075	23	3
Ayeneux	14	11	61	61	8	6	35	36	690	719	1 409	7	3
Aywaille	31	33	106	101	32	23	98	97	1 837	1 966	3 803	38	11
Barchon	9	1	25	19	4	4	23	22	315	323	638	5	3
Bassenge	4	4	23	22	10	1	29	31	388	409	797	7	-
Beaufays	12	12	119	136	14	15	95	105	1 214	1 267	2 481	18	5
Bellaire	11	11	82	71	20	15	75	69	962	964	1 926	17	2
Berneau	4	5	16	14	1	2	8	11	316	305	621	8	-
Beyne-Heusay	45	39	276	265	57	40	285	243	3 438	3 638	7 076	40	8
Bierset	11	2	47	36	11	12	45	50	622	614	1 236	9	1
Boirs	11	6	24	29	5	2	26	24	370	376	746	7	-
Bombaye	10	6	15	9	1	1	19	10	301	276	577	2	-
Bonnelles	16	27	202	214	27	18	162	163	1 626	1 732	3 358	20	4
Bressoux	94	94	708	692	119	102	799	772	6 165	6 908	13 073	105	28
Cerexhe-Heuseux	4	7	39	45	5	5	10	15	391	450	841	6	-
Chaufontaine	20	21	116	116	15	12	92	90	1 325	1 446	2 771	33	1
Chênée	79	73	455	500	94	81	416	433	5 835	6 429	12 264	97	20
Cheratte	47	38	141	114	28	19	179	156	2 365	2 274	4 639	38	5

## PROVINCIE LUIK (vervolg)

Gemeenten en arrondissementen	Opnemingen				Afvoeringen				Bevolking op 31 december 1973			Huwe- lijken	Echt- schei- dingen	
	Geboorten		Immigraties		Sterfgevallen		Emigraties		M	V	Totaal			
	M	V	M	V	M	V	M	V						
ARRONDISSEMENT LUIK (vervolg)														
Comblain-au-Pont	17	29	94	94	27	27	125	109	1 700	1 810	3 510	28	3	
Dalhem	14	9	40	45	4	3	22	31	586	624	1 210	13	1	
Dolembreux	3	2	37	31	4	7	25	21	378	352	730	4	-	
Eben-Emael	8	14	26	25	8	5	39	38	758	782	1 540	12	1	
Embourg	31	34	236	265	36	25	227	230	2 785	3 125	5 910	33	4	
Engis	18	28	97	115	34	23	160	154	1 707	1 854	3 561	23	2	
Esneux	38	28	261	285	47	44	210	233	3 056	3 342	6 398	62	4	
Evegnée-Tignée	1	5	29	18	4	1	23	21	212	221	433	7	-	
Feneur	3	1	15	11	4	2	4	3	147	140	287	-	-	
Fexhe-Slins	8	10	34	41	7	6	28	31	496	498	994	5	1	
Flémalle-Grande	48	34	217	224	47	50	257	239	3 195	3 408	6 603	43	6	
Flémalle-Haute	41	53	274	257	57	45	252	253	3 896	4 181	8 077	76	4	
Fléron	34	45	281	291	37	24	229	227	2 607	2 823	5 430	36	3	
Foiz	1	1	10	7	1	1	12	11	199	226	425	3	-	
Forêt	38	25	169	155	31	29	139	139	2 465	2 502	4 967	43	5	
Fraipont	11	14	64	64	13	5	69	58	785	825	1 610	9	1	
Glain	22	21	138	133	15	14	155	158	1 353	1 457	2 810	21	4	
Glons	22	10	56	64	20	8	61	66	1 181	1 233	2 414	19	2	
Gonzé-Andoumont	4	3	32	30	1	3	22	13	191	200	391	4	1	
Grâce-Hollogne	124	125	422	416	108	83	477	420	7 411	7 878	15 289	95	18	
Grivegnée	139	152	768	836	160	132	946	946	10 570	11 938	22 508	172	39	
Haccourt	24	35	96	101	24	17	151	135	1 803	1 908	3 711	34	5	
Hermalle-sous-Argenteau	20	18	97	96	20	11	62	55	1 156	1 278	2 434	17	2	
Hermée	21	15	186	202	15	10	41	61	1 163	1 181	2 344	14	1	
Herstal	207	194	941	812	217	235	897	900	13 963	15 153	29 116	232	46	
Heure-le-Romain	17	6	42	42	15	10	61	64	836	852	1 688	10	1	
Hognoul	4	2	21	33	3	6	27	25	254	292	546	2	2	
Horion-Hozémont	12	18	115	88	27	17	89	96	1 728	1 831	3 559	27	3	
Housse	10	13	33	44	4	3	22	21	460	496	956	4	1	
Houtain-Saint-Siméon	10	9	30	43	13	13	33	34	672	705	1 377	8	1	
Ivoz-Ramet	39	38	188	194	28	35	172	193	3 106	3 172	6 278	46	6	
Jemeppe	77	73	417	412	91	93	480	463	5 805	6 317	12 122	92	16	
Jupille-sur-Meuse	74	68	318	355	77	63	363	378	5 548	6 005	11 553	83	15	
Juprelle	7	8	19	24	6	7	24	23	484	550	1 034	12	2	
Lanaye	8	2	24	24	9	5	36	34	522	484	1 006	11	-	
Lantin	6	6	21	20	3	4	9	15	243	253	496	2	-	
Liège	952	910	5 311	5 061	1 111	1 241	5 896	5 555	67 154	75 642	142 796	1 071	253	
Liers	9	9	54	59	12	9	58	40	907	870	1 777	9	1	
Lixhe	7	11	89	90	13	6	40	47	689	715	1 404	11	1	
Loncin	15	19	239	219	24	16	82	82	1 464	1 537	3 001	21	1	
Louveigné	17	22	89	99	16	20	87	103	1 067	1 265	2 332	18	-	
Magnée	9	8	51	51	4	5	19	13	562	610	1 172	2	-	
Melen	11	10	50	52	10	5	42	50	966	992	1 958	17	1	
Micheroux	13	13	48	33	6	10	109	50	709	577	1 286	10	1	
Milmort	13	15	64	52	13	12	67	71	1 133	1 177	2 310	20	1	
Mons-lez-Liège	28	30	199	170	48	40	161	162	2 455	2 667	5 122	34	8	
Montegnée	74	65	406	378	86	71	462	395	5 856	6 075	11 931	91	13	
Mortier	8	4	38	33	3	8	21	16	381	338	719	5	-	
Mortroux	6	4	8	8	1	3	3	7	211	198	409	6	1	
Nessonvaux	5	8	30	37	7	11	27	21	445	510	955	5	-	

## PROVINCIE LUIK (vervolg)

Gemeenten en arrondissementen	Opnemingen				Afvoeringen				Bevolking op 31 december 1973			Huwe- lijken	Echt- schei- dingen	
	Geboorten		Immigraties		Sterfgevallen		Emigraties		M	V	Totaal			
	M	V	M	V	M	V	M	V						
<b>ARRONDISSEMENT LUIK (vervolg)</b>														
Othée	3	14	35	24	10	5	33	26	643	675	1 318	7	2	
Ougrée	102	131	776	718	133	119	805	745	9 530	10 363	19 893	139	30	
Oupeye	33	25	159	184	31	16	143	157	2 115	2 239	4 354	35	5	
Paifve	1	1	26	26	5	3	21	22	247	235	482	5	-	
Plainevaux	6	7	78	87	11	10	50	60	786	847	1 633	10	-	
Queue-du-Bois	9	11	69	60	11	10	48	67	898	883	1 781	13	5	
Retinne	28	33	206	182	21	10	166	178	2 061	2 119	4 180	36	4	
Richelle	6	7	35	35	10	4	35	28	405	416	821	2	1	
Roclenge-sur-Geer	3	9	25	30	4	7	30	32	504	502	1 006	11	1	
Rocourt	32	37	233	212	34	21	185	169	2 373	2 621	4 994	35	5	
<b>Romsée</b>	25	28	195	195	22	19	109	115	1 904	1 993	3 897	22	2	
Rethaux-Rimièrè	10	3	73	70	6	8	55	45	830	878	1 708	8	1	
Rouvroux	7	9	52	47	10	7	43	38	597	564	1 161	9	2	
Saint-André	4	3	9	10	3	3	7	4	184	185	369	4	-	
Saint-Nicolas	60	55	451	404	75	69	436	403	4 869	5 214	10 083	62	13	
Saint-Remy	11	7	20	27	6	4	24	26	463	466	929	6	1	
Saive	15	20	96	98	10	15	95	99	1 300	1 328	2 628	22	3	
Seraing	222	232	1 248	1 179	334	314	990	906	19 862	21 168	41 030	281	63	
Slins	3	9	22	21	8	2	17	14	422	426	848	3	2	
Sougné-Remouchamps	9	12	60	66	19	25	55	56	1 126	1 192	2 318	21	2	
Soumagne	44	42	179	175	32	39	177	159	2 752	2 897	5 649	39	3	
Sprimont	31	30	133	123	35	39	133	123	1 922	2 121	4 043	32	4	
Tilff	49	26	197	203	25	33	220	199	2 571	2 841	5 412	33	7	
Tilleur	26	30	184	154	35	16	184	179	2 735	2 804	5 539	46	11	
Trembleur	14	14	68	60	19	16	65	55	1 298	1 254	2 552	18	-	
Vaux-sous-Chèvremont	39	31	163	169	35	28	176	197	2 834	2 938	5 772	46	6	
Velroux	2	7	29	26	5	8	16	23	240	239	479	6	-	
Villers-l'Evêque	6	4	20	17	10	13	18	17	531	534	1 065	11	1	
Villers-Saint-Siméon	5	2	12	12	2	2	17	10	153	158	311	1	-	
Visé	43	41	168	166	44	44	190	186	3 278	3 512	6 790	49	3	
Vivegnis	36	28	138	128	25	20	128	112	1 991	2 096	4 087	31	5	
Voroux-lez-Liers	5	5	33	37	5	4	40	37	417	417	834	5	1	
Vottem	41	29	456	320	44	48	292	226	4 108	4 011	8 119	65	10	
Wandre	38	50	201	192	43	40	182	180	3 384	3 529	6 913	55	9	
Warsage	6	11	39	40	8	4	23	31	536	525	1 061	9	1	
Wihogne	4	1	14	15	4	6	12	11	255	272	527	3	1	
Wonck	18	9	35	28	8	8	36	44	654	646	1 300	10	-	
<b>Totaal</b>	<b>4 058</b>	<b>3 961</b>	<b>22 905</b>	<b>22 169</b>	<b>4 452</b>	<b>4 193</b>	<b>22 425</b>	<b>21 530</b>	<b>298 532</b>	<b>321 777</b>	<b>620 309</b>	<b>4 600</b>	<b>820</b>	
<b>ARRONDISSEMENT VERVIERS</b>														
Amel (Amblève)	17	18	25	21	15	8	25	20	1 085	1 052	2 137	14	1	
Andrimont	47	42	283	317	64	59	266	282	3 136	3 453	6 589	62	3	
Aubel	23	21	64	66	23	27	46	40	1 558	1 584	3 142	27	-	
Baelen	12	12	67	65	11	11	72	55	1 083	1 126	2 209	19	1	
Basse-Bodeux	6	2	11	19	3	2	9	8	209	226	435	5	1	
Battice	35	41	162	162	21	24	101	123	1 924	1 939	3 863	29	3	
Bellevaux-Ligneuville	8	5	15	29	4	5	8	11	532	577	1 109	5	-	
Bevercé	10	15	66	58	15	11	42	49	1 189	1 171	2 360	19	1	
Bilstein	6	7	27	28	7	3	33	23	513	493	1 006	7	-	
Bolland	3	5	4	5	1	2	9	3	233	237	470	2	-	

## PROVINCIE LUIK (vervolg)

Gemeenten en arrondissementen	Opnemingen				Afvoeringen				Bevolking op 31 december 1973			Huwe- lijken	Echt- schei- dingen	
	Geboorten		Immigraties		Sterfgevallen		Emigraties		M	V	Totaal			
	M	V	M	V	M	V	M	V						
ARRONDISSEMENT VERVIERS (vervolg)														
Bra	1	-	14	8	8	5	7	5	229	226	455	6	-	
Büllingen (Bullange)	17	13	16	10	13	13	32	39	1 212	1 161	2 373	28	1	
Bütgenbach (Butgenbach)	25	20	43	46	12	18	21	39	1 519	1 536	3 055	33	1	
Chaineux	6	6	45	46	7	2	40	30	485	478	963	10	-	
Charneux	7	8	46	40	9	7	18	27	523	542	1 065	11	2	
Chevron	2	8	19	19	6	4	26	22	272	275	547	3	-	
Clermont	13	9	28	25	9	12	27	37	669	635	1 304	11	1	
Crombach	16	10	18	13	12	3	23	15	1 045	1 032	2 077	14	-	
Dison	80	78	364	346	62	47	377	375	4 233	4 339	8 572	59	10	
Elsenborn	12	12	23	27	8	7	51	41	950	996	1 946	10	-	
Ensival	31	34	247	221	47	52	177	188	2 438	2 752	5 190	32	13	
Eupen	77	71	291	248	90	92	250	251	7 165	7 941	15 106	105	14	
Eynatten	10	8	98	104	8	8	38	51	812	848	1 660	13	-	
Faymonville	3	9	9	6	9	3	12	8	420	420	840	5	1	
Francorchamps	6	8	32	31	9	7	37	39	576	568	1 144	9	1	
Gemmenich	8	16	57	46	15	15	56	35	1 311	1 250	2 561	17	1	
Goé	5	5	16	22	5	7	33	29	394	432	826	4	-	
Grand-Rechain	7	5	36	28	4	5	26	31	446	467	913	7	1	
Hauset	8	5	59	52	5	7	40	48	519	489	1 007	2	-	
Henri-Chapelle	15	12	64	63	11	7	51	41	811	764	1 575	11	2	
Heppenbach	6	9	7	5	7	7	10	13	632	601	1 233	12	2	
Hergenrath	14	15	70	59	9	9	39	41	771	758	1 529	14	1	
Herve	35	34	116	106	35	42	113	111	2 026	2 179	4 205	43	2	
Heusy	35	51	255	295	24	24	213	223	2 903	3 325	6 228	42	5	
Hombourg	5	6	24	23	11	6	36	33	665	645	1 310	9	-	
Jalhay	10	18	49	52	18	8	21	24	974	963	1 937	18	-	
Julémont	1	-	2	1	3	1	3	2	88	99	187	-	-	
Kettenis	14	11	94	83	12	11	53	54	1 161	1 188	2 349	11	1	
Kelmis (La Calamine)	35	36	111	118	31	23	109	106	2 685	2 820	5 505	46	4	
La Gleize	5	3	18	21	2	3	25	23	369	383	752	2	-	
Lambermont	24	15	85	99	20	10	88	105	1 428	1 523	2 951	25	4	
La Reid	17	4	44	46	5	8	39	35	678	651	1 329	10	-	
Lierneux	18	16	70	57	16	19	54	58	1 326	1 355	2 681	23	2	
Limbourg	18	24	130	83	28	24	93	85	1 800	1 913	3 713	22	3	
Lommersweiler	6	5	15	14	5	4	12	18	581	546	1 127	11	-	
Lontzen	21	21	101	97	14	10	99	94	1 257	1 243	2 500	23	-	
Malmédy	45	43	131	116	40	37	126	118	3 095	3 350	6 445	50	5	
Manderfeld	10	5	15	16	8	10	18	20	660	694	1 354	11	-	
Membach	4	5	19	22	8	10	22	23	477	486	963	9	-	
Meyerode	13	8	5	7	5	8	3	4	701	688	1 389	10	-	
Montzen	13	20	50	38	16	14	49	68	1 250	1 258	2 508	19	-	
Moresnet	9	8	45	40	11	12	52	48	684	663	1 347	9	-	
Neufchâteau	7	6	14	12	7	1	9	9	233	240	473	3	-	
Neu-Moresnet	6	3	78	64	3	3	39	36	613	576	1 189	6	2	
Olné	20	21	121	113	10	19	75	81	1 239	1 194	2 433	14	1	
Pepinster	42	31	186	180	31	36	162	185	2 532	2 718	5 250	49	6	
Petit-Rechain	17	26	154	161	17	24	97	100	1 392	1 534	2 926	18	4	
Polleur	17	16	94	77	20	21	49	54	1 303	1 259	2 562	14	-	
Raeren	23	30	109	108	21	28	80	73	1 846	1 989	3 835	30	3	
Rahier	3	-	6	2	1	5	8	8	123	114	237	1	-	

## PROVINCIE LUIK (vervolg)

Gemeenten en arrondissementen	Opnemingen				Afvoeringen				Bevolking op 31 december 1973			Huwa- lijken	Echt- schei- dingen
	Geboorten		Immigraties		Sterfgevallen		Emigraties		M	V	Totaal		
	M	V	M	V	M	V	M	V					
<b>ARRONDISSEMENT VERVIERS (vervolg)</b>													
Recht	4	8	8	7	8	4	18	16	765	806	1 571	9	-
Reuland	9	8	5	9	9	12	18	28	832	806	1 638	14	-
Robertville	16	8	24	27	11	12	36	27	938	936	1 874	14	-
Rocherath	11	6	10	8	14	8	6	11	654	697	1 351	10	-
Sankt-Vith (Saint-Vith)	27	21	53	50	18	21	44	45	1 480	1 607	3 087	21	-
Sart	13	17	84	75	18	11	66	69	1 219	1 304	2 523	19	1
Schoenberg	8	3	8	8	3	4	7	10	393	391	784	11	-
Sippenaeken	4	2	14	13	-	-	8	8	95	112	207	2	-
Soiron	9	7	7	7	1	3	12	14	265	267	532	4	-
Spa	80	52	270	284	80	80	231	245	4 501	5 084	9 565	74	15
Stavelot	34	26	109	107	38	49	104	92	2 319	2 358	4 677	33	4
Stembert	58	53	255	256	63	41	210	243	3 719	4 013	7 732	60	5
Stoumont	4	2	30	35	2	3	30	25	256	275	531	4	1
Theux	49	31	173	176	50	35	130	152	2 672	2 832	5 504	44	10
Thimister	13	19	49	47	16	13	38	50	1 008	982	1 990	23	1
Thommen	20	15	19	12	16	14	24	26	1 133	1 117	2 250	16	-
Trois-Ponts	12	5	31	33	8	9	52	43	797	899	1 696	7	1
Verviers	233	245	1 152	1 081	258	242	1 322	1 313	15 186	17 175	32 361	249	45
Weismes (Walmes)	18	9	53	46	17	20	34	39	1 423	1 446	2 869	29	2
Walhorn	9	11	55	65	15	10	36	37	631	638	1 269	9	1
Wegnez	20	16	115	107	25	25	110	84	1 492	1 599	3 091	30	5
Welkenraedt	42	40	156	137	46	29	121	120	2 674	2 816	5 490	45	5
Xhendelesse	3	7	41	35	5	1	32	31	479	444	923	8	-
<b>Totaal</b>	<b>1 706</b>	<b>1 606</b>	<b>7 188</b>	<b>6 911</b>	<b>1 672</b>	<b>1 566</b>	<b>6 438</b>	<b>6 545</b>	<b>117 913</b>	<b>124 548</b>	<b>242 461</b>	<b>1 868</b>	<b>199</b>
<b>ARRONDISSEMENT BORGWORM</b>													
Acosse	2	2	2	3	-	1	-	1	81	100	191	1	-
Ambresin	-	2	12	11	3	6	8	11	176	185	361	1	-
Avennes	6	2	15	8	8	3	9	8	252	257	509	6	-
Avin	3	3	16	13	5	3	13	18	211	257	468	6	-
Berloz	4	6	25	20	11	7	18	19	496	454	950	8	1
Boëlhe	-	1	8	8	1	1	9	4	117	119	236	2	-
Braives	7	8	20	29	10	6	22	24	498	555	1 053	7	2
Ciplet	6	1	23	23	8	5	15	24	300	318	618	6	-
Corwarem	7	7	21	11	5	9	19	15	465	482	947	7	-
Crisnée	12	4	74	86	15	11	44	47	1 059	1 092	2 151	20	1
Darion	-	-	2	1	-	1	5	3	68	65	133	3	-
Donceel	2	2	2	3	-	1	3	5	122	123	245	3	-
Faimes	11	10	38	47	22	16	36	46	948	946	1 894	7	-
Fallais	-	1	21	29	16	16	23	38	316	338	654	5	-
Fexhe-le-Haut-Clocher	11	14	77	78	23	19	78	77	1 242	1 287	2 529	22	1
Funal	3	3	15	15	5	6	17	19	253	272	525	11	1
Geer	1	-	11	10	4	6	13	6	183	152	335	-	-
Grand-Hallet	5	8	27	31	8	11	26	29	589	647	1 236	4	-
Haneffe	3	5	21	19	9	5	22	25	410	402	812	11	-
Hannut	36	43	174	182	61	65	139	138	3 480	3 826	7 306	54	6

## PROVINCIE LUIK (vervolg)

Gemeenten en arrondissementen	Opnemingen				Afvoeringen				Bevolking op 31 december 1973			Huwe- lijken	Echt- schei- dingen	
	Geboorten		Immigraties		Sterfgevallen		Emigraties		M	V	Totaal			
	M	V	M	V	M	V	M	V						
<b>ARRONDISSEMENT BORGWORM (vervolg)</b>														
Hodeige	6	5	7	4	6	5	7	7	384	402	786	6	-	
Hollogne-sur-Geer	6	7	14	16	8	4	14	15	345	356	701	9	2	
Jeneffe	6	2	10	14	6	3	2	5	281	328	609	4	-	
Latinne	4	3	26	23	9	7	17	16	324	362	686	5	1	
Lens-Saint-Servais	2	-	2	3	-	-	1	-	118	119	237	-	-	
Ligny	3	-	17	16	1	2	9	8	183	190	373	2	-	
Limont	2	3	18	15	7	4	14	13	250	265	515	3	1	
Lincant	6	10	36	36	10	18	26	17	627	673	1 300	8	2	
Meffe	1	-	6	7	3	3	12	13	253	244	497	8	1	
Merdorp	1	2	8	13	6	4	11	5	234	258	492	2	-	
Momalle	6	7	33	26	16	11	28	18	624	661	1 285	3	1	
Moxhe	3	3	13	15	6	2	10	7	207	211	418	3	-	
Omali	2	3	9	11	2	1	5	5	145	176	321	3	-	
Oreye	19	17	68	69	16	21	67	63	1 421	1 485	2 906	20	4	
Pellaines	1	-	8	7	2	5	12	12	160	160	320	3	2	
Pousset	2	1	11	10	6	2	18	14	291	291	582	4	1	
Racour	5	3	19	25	9	17	14	20	483	550	1 033	8	1	
Remicourt	12	11	51	43	14	9	34	32	863	897	1 760	9	1	
Rosoux-Crenwick	2	4	6	9	8	7	20	18	290	297	587	9	1	
Saint-Georges-sur-Meuse	38	33	201	181	61	42	156	155	2 927	3 044	5 971	48	9	
Thisnes	3	6	26	24	8	3	22	26	510	537	1 047	5	2	
Tourinne	1	-	7	8	5	3	8	5	102	124	226	3	-	
Trognée	-	-	6	4	3	5	2	3	135	153	288	2	-	
Vienne	4	2	3	3	5	5	7	4	274	286	560	2	-	
Ville-en-Hesbaye	1	3	11	12	2	5	7	8	233	260	493	3	1	
Wareme	83	64	304	302	93	77	254	212	5 465	5 932	11 397	76	16	
Wasseiges	-	3	20	22	4	5	14	7	288	322	610	6	-	
<b>Totaal</b>	<b>338</b>	<b>314</b>	<b>1 544</b>	<b>1 545</b>	<b>530</b>	<b>468</b>	<b>1 310</b>	<b>1 265</b>	<b>28 693</b>	<b>30 460</b>	<b>59 153</b>	<b>438</b>	<b>58</b>	
<b>SAMENVATTING</b>														
Arr. Hoei	558	604	3 480	3 532	792	706	2 836	2 960	45 628	48 780	94 408	729	105	
Arr. Luik	4 058	3 961	22 905	22 169	4 452	4 193	22 425	21 530	298 532	321 777	620 309	4 600	820	
Arr. Verviers	1 705	1 606	7 188	6 911	1 672	1 556	6 438	6 545	117 913	124 548	242 461	1 868	199	
Arr. Borgworm	338	314	1 544	1 545	530	468	1 310	1 265	28 693	30 460	59 153	438	58	
De Provincie	6 659	6 485	35 117	34 157	7 446	6 923	33 009	32 300	490 766	525 565	1 016 331	7 635	1 182	

## PROVINCIE LIMBURG

Gemeenten en arrondissementen	Opnemingen				Afvoeringen				Bevolking op 31 december 1973			Huwe- lijken	Echt- schei- dingen
	Geboorten		Immigraties		Sterfgevallen		Emigraties		M	V	Totaal		
	M	V	M	V	M	V	M	V					
<b>ARRONDISSEMENT HASSELT</b>													
As	45	36	184	151	31	17	119	141	2 897	2 836	5 732	61	3
Beringen	35	33	119	121	22	20	124	131	2 463	2 531	4 994	65	1
Beverlo	37	48	172	132	22	6	253	210	3 234	3 100	6 334	69	5
Borlo	10	17	31	34	22	14	35	34	1 226	1 210	2 436	16	1
Brustem	21	30	102	88	23	18	107	84	1 889	1 892	3 781	18	4
Diepenbeek	116	97	236	255	49	36	170	160	6 893	6 475	13 368	109	3
Duras	13	19	54	44	6	4	63	66	1 086	1 019	2 105	25	-
Gelmen	17	21	43	48	13	6	33	45	1 425	1 413	2 838	28	-
Genk	524	570	1 184	1 008	216	118	1 429	1 141	30 783	28 654	59 437	535	34
Gingelom	10	15	33	22	19	12	37	34	1 122	1 118	2 240	23	2
Halen	41	30	64	70	21	17	89	83	2 709	2 614	5 323	35	-
Hasselt	267	295	856	822	192	161	1 069	1 019	19 461	20 464	39 915	369	27
Heppen	27	21	110	104	10	12	77	93	1 696	1 636	3 332	27	1
Herk-de-Stad	32	42	80	112	24	18	77	61	2 907	2 959	5 866	45	-
Heusden	104	110	281	211	52	22	374	298	6 850	6 488	13 338	127	5
Jeuk	6	8	23	25	14	10	30	28	804	857	1 661	9	1
Kermt	42	28	140	121	17	11	81	85	2 432	2 369	4 801	40	-
Koersel	103	106	453	458	61	50	349	297	6 106	5 754	11 860	106	3
Kozen	27	16	26	30	12	11	31	42	1 350	1 229	2 579	21	1
Kuringen	62	60	197	193	25	19	176	150	4 544	4 457	9 001	83	1
Kwaadmechelen	33	31	80	75	25	10	88	77	2 164	2 081	4 245	38	1
Leopoldsburg	59	68	251	248	43	34	312	282	4 759	4 787	9 546	85	11
Linkhout	6	15	27	16	9	9	26	27	761	740	1 501	13	1
Lummen	58	56	121	103	25	13	95	95	3 972	3 704	7 676	72	1
Meldert	12	10	24	17	5	3	31	32	877	809	1 686	26	-
Montenaken	5	12	28	21	18	12	26	24	898	939	1 837	13	1
Nieuwerkerken	19	21	50	42	13	13	40	37	1 604	1 530	3 134	30	1
Oostham	26	21	65	68	12	12	72	88	1 801	1 770	3 571	41	-
Opglabbeek	56	52	130	129	23	14	101	96	3 097	2 946	6 043	62	1
Paal	69	53	140	114	23	22	130	116	3 865	3 637	7 502	64	3
Schulen	31	34	69	67	11	10	61	73	1 728	1 671	3 399	44	3
Sint-Lambrechts-Herk	35	35	117	104	12	12	83	65	1 972	1 894	3 866	25	-
Sint-Truiden	142	152	449	412	156	130	356	359	10 800	11 397	22 197	165	14
Stevoort	15	27	95	109	12	4	31	51	1 390	1 423	2 813	35	1
Tessenderlo	79	89	325	317	54	34	211	181	6 316	6 024	12 340	100	3
Velm	10	12	27	44	8	11	38	31	998	1 080	2 078	19	1
Wimmertingen	3	-	12	14	-	1	15	17	193	198	391	1	-
Zelem	9	12	44	37	11	8	53	50	1 215	1 230	2 445	25	2
Zepperen	17	20	45	51	10	8	50	60	1 376	1 304	2 680	28	-
Zolder	69	78	466	387	32	23	288	173	5 945	5 338	11 283	102	6
Zonhoven	106	99	298	285	37	40	288	280	7 129	6 829	13 958	137	4
Zutendaal	39	42	128	127	12	13	102	104	2 262	2 057	4 319	37	-
<b>Totaal</b>	<b>2 437</b>	<b>2 541</b>	<b>7 379</b>	<b>6 836</b>	<b>1 408</b>	<b>1 018</b>	<b>7 220</b>	<b>6 520</b>	<b>166 999</b>	<b>162 452</b>	<b>329 451</b>	<b>2 973</b>	<b>146</b>



## PROVINCIE LIMBURG (vervolg)

Gemeenten en arrondissementen	Opnemingen				Afvoeringen				Bevolking op 31 december 1973			Huwe- lijken	Echt- schei- dingen
	Gebooten		Immigraties		Sterfgevallen		Emigraties		M	V	Totaal		
	M	V	M	V	M	V	M	V					
<b>ARRONDISSEMENT MAASEIK</b>													
Achel	23	24	138	133	18	10	96	96	2 152	1 997	4 149	38	1
Bocholt	47	60	92	84	37	29	94	93	3 329	3 278	6 607	65	-
Bree	72	61	177	157	46	24	188	210	5 170	5 255	10 425	103	1
Dilsen	125	116	227	202	60	44	257	288	7 533	7 200	14 733	146	5
Eksel	25	27	99	87	15	8	67	78	1 951	1 881	3 832	27	1
Grote-Brogel	9	21	33	34	6	3	34	31	899	796	1 695	17	-
Gruitrode	22	27	64	40	11	8	45	41	1 549	1 468	3 017	36	-
Hamont	46	54	111	108	22	19	121	113	3 583	3 575	7 158	72	1
Hechtel	38	35	73	79	17	8	101	101	2 297	2 239	4 536	40	-
Helchteren	29	42	179	167	16	5	104	83	2 507	2 360	4 867	50	3
Houthalen	145	119	415	337	45	22	538	371	8 736	8 157	16 893	141	4
Kaulille	19	21	61	54	4	4	63	60	1 460	1 382	2 842	30	1
Kinrooi	77	91	175	156	43	35	78	101	4 888	4 597	9 485	96	1
Lommel	195	184	402	381	78	54	350	363	11 863	11 467	23 330	216	7
Maaseik	64	65	183	186	39	33	167	166	4 422	4 417	8 839	71	4
Meeuwen	52	46	80	78	14	12	79	75	3 280	3 146	6 426	54	1
Neeroeteren	51	43	89	83	21	13	131	136	3 695	3 489	7 184	66	1
Neerpelt	99	66	245	236	45	24	203	183	4 636	4 493	9 129	95	2
Opitter	17	17	33	45	16	9	39	36	1 386	1 338	2 724	25	-
Opoeteren	27	24	44	40	10	2	42	40	1 433	1 338	2 771	27	-
Overpelt	70	72	229	239	44	23	215	203	5 500	5 262	10 762	93	4
Peer	48	66	180	185	28	17	127	170	3 805	3 652	7 457	76	4
Sint-Huibrechts-Lille	10	21	60	43	7	7	59	74	1 243	1 151	2 394	28	1
Wijchmaal	18	12	48	51	3	5	33	26	1 014	1 011	2 025	21	-
<b>Totaal</b>	<b>1 328</b>	<b>1 314</b>	<b>3 437</b>	<b>3 205</b>	<b>645</b>	<b>418</b>	<b>3 231</b>	<b>3 138</b>	<b>88 331</b>	<b>84 949</b>	<b>173 280</b>	<b>1 633</b>	<b>42</b>
<b>ARRONDISSEMENT TONGEREN</b>													
Alken	65	63	152	140	34	31	152	115	4 528	4 409	8 937	77	3
Berlingen	-	1	7	11	-	5	5	12	151	140	291	3	-
Beverat	22	30	75	86	13	12	74	62	1 490	1 474	2 964	23	-
Bilzen	67	43	148	141	28	34	176	172	3 680	3 620	7 300	63	2
Boorsele	14	20	35	47	13	6	50	57	1 022	994	2 016	18	-
Borgloon	17	18	53	53	16	29	58	59	1 665	1 689	3 354	38	-
Bovelingen	6	12	14	12	12	9	24	17	864	882	1 746	15	-
Broekom	4	2	14	13	1	1	5	5	199	185	384	5	-
Eigenbilzen	22	16	47	53	7	4	39	53	1 108	1 058	2 166	8	-
Elderen	19	25	33	48	18	5	37	45	1 162	1 083	2 245	16	-
Gellik	21	12	54	55	3	5	59	59	882	889	1 771	14	-
Gors-Opléeuw	6	7	10	8	2	3	2	5	253	244	497	5	-
Gotem	-	1	8	7	-	-	8	6	135	149	284	1	-
Groot-Loon	2	1	3	7	-	-	2	1	83	85	168	1	-
Guigoven	6	3	20	17	2	2	27	16	371	363	734	7	-
Haren	11	19	28	27	15	9	38	29	1 114	1 117	2 231	13	1
Hears	23	12	44	47	22	19	52	49	1 630	1 535	3 165	25	-
Heks	10	9	16	10	17	8	28	31	813	843	1 656	18	3
Hendrieken	1	1	4	2	1	-	-	-	82	76	158	1	-
Herderen	12	6	17	18	13	4	19	19	685	662	1 347	11	-

## PROVINCIE LIMBURG (vervolg)

Gemeenten en arrondissementen	Opnemingen				Afvoeringen				Bevolking op 31 december 1979			Huwe- lijken	Echt- schei- dingen
	Geboorten		Immigraties		Sterfgevallen		Emigraties		M	V	Totaal		
	M	V	M	V	M	V	M	V					
ARRONDISSEMENT TONGEREN (vervolg)													
Herstappe	2	-	6	5	1	2	7	5	61	53	114	1	-
Herten	2	-	-	1	1	-	-	-	47	45	92	-	-
Hoelbeek	2	4	9	7	5	2	8	6	237	219	456	3	-
Hoepertingen	10	10	30	26	17	4	17	20	869	940	1 809	17	-
Hoeseit	67	50	178	185	39	27	87	102	3 708	3 518	7 226	55	1
Kanne	10	7	26	37	10	7	39	45	677	636	1 313	11	2
Kerniel	6	3	7	10	5	4	13	16	392	412	804	9	-
Kolmont	14	7	17	15	6	6	15	23	654	661	1 315	16	-
Kortesseem	10	17	57	50	9	8	46	45	1 215	1 220	2 435	29	1
Kuttekovon	-	1	-	1	1	1	1	-	53	56	109	-	-
Lanaken	69	59	222	237	41	36	202	228	4 547	4 570	9 117	88	4
Lauw	2	6	14	11	11	8	7	6	497	505	1 002	8	-
Leut	13	9	71	69	12	2	67	68	1 083	1 040	2 123	17	-
Maaamechelen	230	215	669	587	109	52	473	424	13 406	12 629	26 035	221	10
Mal	4	6	11	10	4	4	17	10	408	384	792	5	3
Martenslinde	6	5	11	8	3	2	7	8	331	296	627	5	1
Millen	9	9	28	27	9	7	20	17	739	700	1 439	9	-
Moelingen (Mouland)	6	6	15	13	5	3	13	14	433	476	909	9	-
Mopertingen	23	18	32	22	15	10	45	46	1 378	1 309	2 687	30	1
Munsterbilzen	15	20	52	61	8	15	68	63	1 532	1 721	3 253	30	2
Nearharen	11	19	51	56	5	4	54	41	855	817	1 672	13	1
Nerem	8	4	17	16	7	3	14	18	498	474	972	12	-
Rekem	27	19	92	58	33	12	121	104	2 117	1 718	3 835	36	-
Remerdaal	-	-	1	2	-	-	6	4	226	203	429	1	-
Riemst	6	11	33	34	7	3	35	36	533	521	1 054	10	-
Rijkel	4	10	17	17	3	2	17	15	390	403	793	9	-
Rutten	8	8	10	11	9	7	17	18	453	441	894	8	-
Schalkhoven	4	3	2	4	3	1	5	3	115	128	243	4	-
's Gravenvoeren (Fouron-le-Comte)	6	7	22	25	16	7	24	42	648	673	1 321	18	1
Sint-Huibrechts-Hern	3	7	5	4	2	2	5	5	242	243	485	6	-
Sint-Martens-Voeren (Fouron-Saint-Martin)	6	8	21	16	5	2	30	34	492	453	945	10	-
Sint-Pieters-Voeren (Fouron-Saint-Pierre)	1	2	8	11	2	1	9	13	149	128	277	-	-
Sluizen	4	4	10	12	5	4	10	9	335	330	665	9	-
Spouwen	23	23	46	48	23	10	48	52	1 718	1 614	3 332	35	1
Teuven	1	4	9	9	4	2	20	18	273	248	521	8	-
Tongeren	170	145	367	362	135	116	347	376	10 046	10 452	20 498	183	18
Uikhoven	11	10	34	27	7	1	35	41	588	575	1 163	15	1
Ulbeek	4	3	13	16	4	1	19	12	360	343	703	4	-
Val-Meer	5	19	23	21	11	6	22	22	855	880	1 735	23	-
Veldwezelt	14	18	50	41	13	7	56	72	1 509	1 380	2 889	30	1
Vliermaal	19	11	18	16	11	8	44	37	802	771	1 573	13	-
Vliermaalroot	10	5	20	18	4	4	15	21	520	459	979	14	-
Vlijtingen	19	18	24	24	15	11	18	17	1 223	1 191	2 414	20	2
Voort	2	1	1	1	1	1	5	1	102	95	197	-	-
Vreeren	14	11	29	31	12	9	23	15	858	816	1 674	13	1

Gemeenten en arrondissementen	Opnemingen				Afvoeringen				Bevolking op 31 december 1973			Huwe- lijken	Echt- schei- dingen
	Geboorten		Immigraties		Sterfgevallen		Emigraties		M	V	Totaal		
	M	V	M	V	M	V	M	V					
ARRONDISSEMENT TONGEREN (vervolg)													
Vroenhoven	13	8	21	31	8	4	22	26	730	709	1 439	19	1
Waltwilder	6	13	12	10	3	6	31	34	632	614	1 246	15	-
Wellen	27	25	64	53	30	18	60	67	2 463	2 299	4 762	40	2
Wintershoven	2	3	21	11	7	4	14	11	270	263	533	3	-
Zichem-Zussen-Bolder	23	21	43	41	16	3	67	68	1 511	1 468	2 979	29	2
<i>Totaal</i>	<i>1 278</i>	<i>1 193</i>	<i>3 322</i>	<i>3 210</i>	<i>929</i>	<i>645</i>	<i>3 200</i>	<i>3 190</i>	<i>85 697</i>	<i>83 596</i>	<i>169 293</i>	<i>1 525</i>	<i>65</i>
SAMENVATTING													
Arr. Hasselt	2 437	2 541	7 379	6 836	1 402	1 018	7 220	6 520	166 999	162 452	329 451	2 973	146
Arr. Maaseik	1 328	1 314	3 437	3 205	645	418	3 231	3 138	88 331	84 949	173 280	1 633	42
Arr. Tongeren	1 278	1 193	3 322	3 210	929	645	3 200	3 190	85 697	83 596	169 293	1 525	65
De Provincie	5 044	5 048	14 138	13 251	2 976	2 081	13 651	12 848	341 027	330 997	672 024	6 131	253

## PROVINCIE LUXEMBURG

Gemeenten en arrondissementen	Opnemingen				Afvoeringen				Bevolking op 31 december 1973			Huwe- lijken	Echt- schei- dingen
	Geboorten		Immigraties		Sterfgevallen		Emigraties		M	V	Totaal		
	M	V	M	V	M	V	M	V					
ARRONDISSEMENT AARLEN													
Arlon	105	107	476	458	97	66	497	515	6 667	7 196	13 863	99	8
Athus	45	52	174	170	49	30	190	180	3 683	3 779	7 462	62	4
Attert	12	2	25	41	5	6	23	16	339	351	690	3	-
Aubange	22	21	86	91	17	12	107	105	1 846	1 859	3 705	30	1
Autelbas	12	10	56	61	11	8	47	43	778	764	1 542	10	1
Bonnert	12	21	103	115	11	10	87	98	1 291	1 264	2 555	21	-
Guirsch	1	2	5	8	1	1	2	3	87	83	170	1	-
Habergy	2	2	10	8	5	1	9	8	211	199	410	2	-
Hachy	9	5	19	19	9	11	23	22	750	764	1 514	11	1
Halanzey	21	21	99	103	27	11	89	90	1 796	1 832	3 628	30	1
Heinsch	24	17	119	104	25	17	129	97	1 546	1 593	3 139	13	5
Hondelange	2	2	22	14	2	1	7	9	310	307	617	2	-
Martelange	12	5	39	33	12	8	36	43	770	765	1 535	9	2
Meix-le-Tige	2	4	6	5	3	1	5	7	171	184	355	1	1
Messancy	30	16	93	88	24	22	57	58	1 674	1 608	3 282	27	4
Nobressart	4	1	17	18	7	3	21	23	314	299	613	5	-
Nothomb	3	3	-	3	1	1	7	6	174	144	318	2	-
Rachecourt	1	2	10	13	2	3	14	17	280	292	572	6	-
Selange	9	5	18	19	5	3	19	20	319	331	650	6	-
Thiaumont	1	5	7	5	2	5	12	11	239	233	472	1	-
Toernich	3	5	18	21	4	6	17	16	321	343	664	4	-
Tontelange	-	4	17	13	5	2	8	12	240	235	475	4	-
Wolkrange	5	8	12	14	6	1	16	22	362	372	734	2	1
<i>Totaal</i>	<i>337</i>	<i>320</i>	<i>1 431</i>	<i>1 424</i>	<i>330</i>	<i>229</i>	<i>1 422</i>	<i>1 421</i>	<i>24 168</i>	<i>24 797</i>	<i>48 965</i>	<i>351</i>	<i>29</i>
ARRONDISSEMENT BASTENAKEN													
Amberloup	7	6	26	20	2	6	25	26	336	328	664	8	-
Arbrefontaine	1	1	4	4	5	1	5	6	227	219	446	6	-
Bastogne	50	56	159	174	37	34	166	148	3 301	3 587	6 888	60	3
Beho	11	5	10	7	5	7	14	10	449	460	909	8	1
Bertogne	9	2	8	16	7	9	22	22	395	377	772	4	1
Bihain	1	3	14	10	5	4	28	34	401	375	776	7	-
Bovigny	4	10	17	11	9	6	7	10	467	482	949	7	1
Cherain	4	1	6	14	7	4	9	9	271	290	561	5	-
Fauvillers	3	3	10	9	4	5	13	18	353	336	689	7	-
Flamierge	5	8	22	21	3	2	15	31	408	385	793	8	-
Grand-Halleux	7	8	19	30	13	8	18	25	511	575	1 086	13	-
Hollange	6	5	6	7	3	1	8	12	336	308	644	5	1
Hompré	5	2	11	7	4	6	8	9	368	352	720	10	-
Houffalize	10	11	30	35	12	7	33	29	644	644	1 288	12	1
Limerlé	20	10	25	31	12	10	18	26	790	838	1 628	13	-
Longchamps	9	7	16	20	6	5	27	30	577	481	1 058	13	-
Longvilly	4	8	14	15	13	4	20	20	484	492	976	13	-
Mabompré	-	5	6	8	4	2	11	13	255	263	518	3	-
Mont	6	-	11	13	3	4	11	11	323	316	639	4	-
Montleban	3	3	8	4	6	1	4	5	228	214	442	7	-

## PROVINCIE LUXEMBURG (vervolg)

Gemeenten en arrondissementen	Opnemingen				Afvoeringen				Bevolking op 31 december 1973			Huwe- lijken	Echt- schei- dingen
	Geboorten		Immigraties		Sterfgevallen		Emigraties		M	V	Totaal		
	M	V	M	V	M	V	M	V					
<b>ARRONDISSEMENT BASTENAKEN (vervolg)</b>													
Nadrin	2	2	9	7	-	4	13	15	231	237	468	4	-
Noville	15	12	21	18	11	10	34	37	571	560	1 131	9	-
Petit-Thier	-	-	5	4	7	4	3	4	162	191	353	5	-
Sibret	5	7	14	24	7	3	19	22	511	526	1 037	11	-
Tailles	2	1	6	4	1	-	5	3	103	107	210	1	-
Tavigny	5	4	14	14	9	4	18	22	376	390	766	12	1
Tillet	7	6	17	12	4	3	11	14	437	421	858	12	-
Tintage	-	1	1	-	4	3	6	3	137	135	272	-	-
Vaux-sur-Sûre	15	7	29	24	7	1	31	26	773	717	1 490	13	2
Vielsalm	24	27	73	71	34	18	66	82	1 721	1 882	3 603	22	2
Villers-la-Bonner-Eau	1	7	1	5	4	-	2	9	179	173	352	4	-
Wardin	11	10	15	14	11	3	27	42	629	594	1 223	10	-
Wibrin	3	3	4	11	4	3	8	9	164	182	346	3	-
<b>Totaal</b>	<b>255</b>	<b>241</b>	<b>631</b>	<b>664</b>	<b>263</b>	<b>182</b>	<b>705</b>	<b>782</b>	<b>17 118</b>	<b>17 437</b>	<b>34 555</b>	<b>319</b>	<b>13</b>
<b>ARRONDISSEMENT MARCHE-EN-FAMENNE</b>													
Amonies	3	1	18	26	4	2	15	17	129	147	276	3	-
Aye	12	9	77	76	5	12	57	48	694	716	1 410	15	1
Bande	4	3	21	21	7	2	25	18	298	293	591	4	-
Barvaux	14	12	51	51	11	10	60	64	945	1 015	1 960	12	2
Beausaint	3	2	14	11	5	2	7	6	246	226	472	2	-
Beffe	1	1	8	6	3	2	1	1	91	88	179	-	-
Bende	-	2	10	8	2	3	3	7	99	103	202	3	-
Bomal	7	8	28	31	8	8	27	26	487	519	1 006	12	-
Borlon	1	-	10	13	2	5	15	13	112	99	211	2	-
Champlon	2	5	24	25	7	6	18	19	361	397	758	5	1
Dochamps	5	1	9	8	4	2	14	13	247	242	489	9	-
Durbuy	3	1	16	15	2	5	13	18	147	169	316	3	-
Erezée	5	7	20	19	6	5	17	20	357	367	724	6	1
Erneuville	3	7	-	-	4	2	4	5	191	206	397	-	1
Forrières	7	6	29	33	6	7	43	37	571	599	1 170	11	-
Grandhan	3	8	24	18	8	3	24	24	357	339	696	4	-
Grandmenil	4	2	25	13	7	6	14	13	274	297	571	6	-
Grune	-	1	9	6	1	1	9	11	105	110	215	5	-
Grupont	1	2	3	6	2	1	8	7	104	106	210	2	1
Halleux	1	-	2	-	-	2	9	6	77	68	145	6	-
Hampteau	1	6	7	9	5	2	11	13	154	206	360	4	1
Hargimont	3	3	21	22	4	5	25	15	269	296	565	4	-
Harre	1	2	4	6	3	5	10	10	283	285	568	4	-
Harsin	3	3	27	17	2	3	14	11	172	172	344	3	-
Heyd	2	1	23	19	6	4	17	12	269	286	555	4	-
Hives	2	1	2	2	1	-	1	1	108	97	205	-	-
Hodister	-	1	4	6	3	3	8	11	228	226	454	5	-
Hotton	9	22	63	72	14	12	54	52	978	1 026	2 004	9	1
Humain	4	5	19	14	3	2	17	19	247	247	494	6	-
Izier	4	3	7	5	1	2	4	8	216	237	453	6	1
La Roche-en-Ardenne	8	13	34	46	17	23	42	71	888	992	1 880	21	2
Lestery	-	3	7	1	2	1	6	4	78	94	172	-	-
Malempré	2	-	2	3	2	-	2	6	107	96	203	6	-
Marche-en-Famenne	43	30	195	222	23	38	179	141	2 283	2 548	4 831	25	3
Marcourt	-	3	13	15	2	3	15	8	263	299	562	2	-

## PROVINCIE LUXEMBURG (vervolg)

Gemeenten en arrondissementen	Opnemingen				Afvoeringen				Bevolking op 31 december 1973			Huwe- lijken	Echt- schei- dingen	
	Geboorten		Immigraties		Sterfgevallen		Emigraties		M	V	Totaal			
	M	V	M	V	M	V	M	V						
<b>ARRONDISSEMENT MARCHE-EN-FAMENNE (vervolg)</b>														
Marenne	4	4	10	10	3	3	12	15	263	293	556	7	-	
Masbourg	-	1	9	8	3	4	7	4	93	95	188	3	-	
Mormont	1	1	13	12	4	2	2	12	236	222	458	4	1	
My	5	1	13	15	6	1	12	9	206	197	403	-	1	
Nassogne	9	10	35	30	5	4	27	32	548	535	1 083	16	-	
Odeigne	3	1	9	10	4	1	6	2	139	146	285	-	-	
On	17	14	82	86	7	12	41	42	718	803	1 521	15	1	
Ortho	7	4	25	18	6	4	13	11	419	410	829	6	-	
Rendeux	11	8	18	19	7	3	36	25	410	448	858	2	-	
Roy	2	1	16	17	5	5	14	20	237	231	468	3	-	
Samrée	5	4	12	10	7	4	11	13	267	318	585	2	-	
Septon	3	1	8	12	3	4	10	5	156	157	313	2	-	
Soy	4	6	20	24	8	4	21	24	385	406	791	7	-	
Tenneville	7	6	17	16	2	4	19	23	410	403	813	9	-	
Tohogne	2	5	28	27	9	6	20	18	479	474	953	11	-	
Vaux-Chavanne	1	3	24	13	5	2	6	4	210	204	414	2	-	
Villers-Sainte- Gertrude	1	-	8	11	-	1	-	5	102	97	199	2	-	
Waha	20	21	86	84	24	17	82	89	1 355	1 489	2 844	22	-	
Weris	2	3	14	11	5	2	9	12	306	305	611	6	-	
<b>Totaal</b>	<b>265</b>	<b>268</b>	<b>1 273</b>	<b>1 278</b>	<b>295</b>	<b>272</b>	<b>1 136</b>	<b>1 120</b>	<b>19 374</b>	<b>20 446</b>	<b>39 820</b>	<b>328</b>	<b>18</b>	
<b>ARRONDISSEMENT NEUFCHATEAU</b>														
Anlier	5	1	5	8	6	3	10	11	342	340	682	6	-	
Anloy	2	4	8	11	4	1	5	3	171	196	367	1	-	
Arville	8	1	12	10	4	6	19	25	389	427	816	8	1	
Assenois	7	6	16	15	8	10	10	7	419	404	823	6	2	
Auby-sur-Semois	-	-	5	5	-	3	2	4	128	116	244	1	-	
Awenne	-	1	10	10	2	1	4	5	155	167	322	3	-	
Bellevaux	2	1	2	3	1	1	8	4	120	111	231	3	-	
Bertrix	34	30	100	92	38	29	81	97	2 219	2 386	4 605	48	1	
Bouillon	22	20	87	98	16	26	103	113	1 375	1 552	2 927	28	1	
Bras	7	4	12	17	6	2	9	6	368	362	730	4	-	
Carlsbourg	6	3	28	19	6	7	16	19	513	445	958	12	-	
Chanly	2	2	7	8	2	-	13	18	145	174	319	7	-	
Corbion	5	2	14	22	6	5	17	17	326	355	681	4	1	
Cugnon	1	2	8	8	1	1	3	3	173	180	353	3	1	
Daverdisse	-	1	1	1	2	1	2	3	80	93	173	1	-	
Dohan	-	-	7	7	2	1	5	6	96	89	185	-	-	
Ebly	4	1	4	5	-	5	4	8	213	199	412	3	-	
Pays-les-Veneurs	5	1	9	11	1	1	10	16	229	229	458	6	-	
Framont	-	1	-	2	-	-	3	2	109	115	224	2	-	
Freux	3	4	17	12	2	2	11	17	268	274	542	8	-	
Gembes	3	1	6	2	1	2	7	11	115	118	233	2	-	
Grandvoir	4	-	-	1	4	3	5	4	145	111	256	2	-	
Grapfontaine	6	1	15	14	7	8	27	19	325	317	642	6	-	
Halma	5	-	12	14	1	1	13	15	130	144	274	4	1	
Hamipré	3	-	3	6	5	4	3	4	298	290	588	3	-	

## PROVINCIE LUXEMBURG (vervolg)

Gemeenten en arrondissementen	Opnemingen				Afvoeringen				Bevolking op 31 december 1973			Huwe- lijken	Echt- schei- dingen	
	Geboorten		Immigraties		Sterfgevallen		Emigraties		M	V	Totaal			
	M	V	M	V	M	V	M	V						
ARRONDISSEMENT NEUFCHATEAU (vervolg)														
Hatrival	2	3	18	16	6	5	11	8	282	300	582	2	-	1
Haut-Fays	5	7	10	9	7	5	14	13	393	405	798	7	-	-
Herbeumont	4	6	20	19	7	9	14	17	262	333	595	7	-	-
Jehonville	1	4	9	7	4	4	10	13	325	307	632	14	-	-
Juseret	3	7	10	7	6	1	7	8	330	327	657	4	-	1
Lavacherie	3	2	3	3	5	2	5	3	223	234	457	2	-	-
Léglise	-	2	7	6	5	2	6	4	294	311	605	5	-	2
Les Hayons	-	-	1	1	1	1	4	3	66	63	129	1	-	-
Libin	7	10	25	20	7	7	21	20	547	584	1 131	9	-	3
Libramont	44	31	93	78	17	13	66	70	1 531	1 622	3 153	21	-	-
Lomprez	3	7	6	9	2	2	8	10	160	167	327	2	-	-
Longlier	6	12	23	17	4	10	40	27	629	623	1 252	10	-	-
Maësin	3	4	8	9	2	3	3	6	204	225	429	2	-	-
Mellier	7	7	7	4	13	4	22	17	390	383	773	7	-	-
Mirwart	1	1	2	2	-	2	-	1	66	74	140	-	-	-
Moircy	3	5	7	4	1	4	2	3	167	164	331	2	-	-
Neufchâteau	24	23	102	99	15	14	47	56	1 303	1 413	2 716	22	-	1
Noirefontaine	4	3	23	17	4	1	8	5	190	199	389	-	-	-
Nollevaux	1	1	4	3	-	2	8	9	138	134	272	5	-	1
Ochamps	7	9	13	10	4	8	7	7	361	329	690	6	-	-
Offagne	5	4	-	1	3	6	8	7	353	331	684	2	-	-
Opont	3	2	10	8	4	2	10	10	224	218	442	4	-	-
Orgeo	9	9	23	24	8	9	18	18	550	551	1 101	11	-	-
Paliseul	12	17	45	39	7	10	42	40	866	871	1 737	18	-	1
Porcheresse	2	3	4	7	5	2	10	10	136	157	293	1	-	-
Poupehan	2	1	3	7	3	2	1	8	109	118	227	2	-	-
Recogne	7	7	10	9	9	2	17	20	471	435	906	9	-	-
Redu	4	2	17	19	5	1	16	16	225	228	453	4	-	-
Remagne	5	2	2	2	3	2	5	2	198	197	395	-	-	-
Rochehaut	5	1	4	6	5	2	11	18	156	151	307	4	-	1
Sainte-Marie-Chevigny	6	7	6	11	6	3	8	12	386	389	775	6	-	-
Saint-Hubert	23	23	88	99	32	21	54	52	1 494	1 624	3 118	24	-	2
Saint-Médard	1	4	3	6	2	5	11	11	227	242	469	3	-	-
Saint-Pierre	7	5	16	10	7	2	3	2	228	259	487	3	-	-
Sensenruth	2	-	14	12	1	1	6	7	148	149	297	6	-	-
Smuid	2	1	5	5	2	1	2	2	90	104	194	1	-	-
Sohier	4	1	7	7	-	6	5	6	155	159	314	1	-	1
Straimont	6	2	4	4	3	2	6	7	171	169	340	2	-	-
Sugny	5	-	19	20	3	3	18	31	364	395	759	4	-	-
Suxy	3	3	4	4	4	1	3	7	151	155	306	-	-	1
Tellin	4	6	12	10	5	3	12	15	299	319	618	7	-	-
Tournay	-	2	14	10	2	5	13	19	226	200	426	6	-	-
Transinne	4	-	2	2	2	6	11	6	186	188	374	3	-	1
Ucimont	1	-	4	3	-	2	5	4	102	105	207	1	-	1
Vesqueville	5	5	14	12	3	3	11	7	247	250	497	2	-	1
Villance	1	5	14	18	7	3	10	14	315	311	626	4	-	-
Vivy	3	-	5	4	1	3	7	8	159	167	326	2	-	-
Wellin	14	7	20	19	5	7	23	24	591	609	1 200	16	-	1
Witry	2	-	10	10	5	3	8	14	250	226	476	4	-	-
<b>Totaal</b>	<b>409</b>	<b>350</b>	<b>1 158</b>	<b>1 129</b>	<b>377</b>	<b>340</b>	<b>1 047</b>	<b>1 134</b>	<b>25 789</b>	<b>26 608</b>	<b>52 457</b>	<b>449</b>	<b>-</b>	<b>27</b>

## PROVINCIE LUXEMBURG (vervolg)

Gemeenten en arrondissementen	Opnemingen				Afvoeringen				Bevolking op 31 december 1973			Huwe- lijken	Echt- schei- dingen
	Geboorten		Immigraties		Sterfgevallen		Emigraties		M	V	Totaal		
	M	V	M	V	M	V	M	V					
ARRONDISSEMENT VIRTON													
Bellefontaine	1	4	8	13	8	7	23	15	462	505	967	5	-
Bleid	6	8	33	41	13	8	26	27	604	609	1 213	10	-
Buzenol	-	1	3	2	1	1	6	6	93	98	191	2	-
Chantemelle	2	2	10	15	3	4	3	2	139	167	306	1	-
Chassepierre	4	5	14	9	1	5	8	8	215	207	422	4	-
Châtillon	4	4	16	22	1	-	17	12	308	316	624	2	-
Chiny	3	3	18	20	8	4	18	14	295	316	611	11	-
Dampicourt	6	2	26	20	7	6	35	32	332	308	640	6	-
Etalle	4	9	35	27	10	5	23	20	598	592	1 190	14	-
Ethe	12	9	47	42	16	12	46	49	842	866	1 708	7	2
Florenville	20	15	67	60	21	12	74	77	1 261	1 352	2 613	17	2
Fontenoille	2	3	1	3	4	3	4	-	145	137	282	-	-
Gérouville	6	3	19	18	7	8	13	16	335	328	663	5	-
Habay-la-Neuve	17	11	55	63	16	8	47	47	1 065	1 118	2 183	14	2
Habay-la-Vieille	6	11	18	16	6	4	19	14	388	411	799	6	-
Harmoncourt	2	6	55	60	2	11	8	10	214	269	483	6	-
Houdemont	1	1	5	6	2	3	14	17	192	173	365	3	1
Izel	8	15	49	48	9	7	35	27	868	927	1 795	10	1
Jamoigne	11	5	11	25	4	5	28	24	577	630	1 207	12	-
Lacuisine	6	4	18	9	3	2	21	21	208	220	428	6	1
Lamorteau	8	5	24	21	1	1	18	22	257	223	480	2	-
Latour	3	6	24	32	8	7	22	17	436	445	881	7	-
Les Bulles	6	4	3	3	1	5	10	10	245	261	506	2	-
Meix-devant-Virton	2	3	17	15	5	3	15	16	392	406	798	7	-
Muno	8	9	45	40	5	3	22	22	482	455	937	10	-
Musson	19	18	89	63	13	6	51	49	1 215	1 200	2 415	13	1
Mussy-la-Ville	2	8	20	23	7	3	26	30	405	425	830	5	1
Robelmont	2	1	13	12	2	1	7	6	150	144	294	-	-
Rossignol	2	5	12	9	3	9	6	9	305	327	632	9	-
Ruette	5	3	16	11	9	3	13	13	282	312	594	9	-
Rulles	12	8	25	26	8	6	36	36	639	666	1 305	6	1
Sainte-Cécile	-	1	10	4	2	5	1	5	218	208	426	4	-
Sainte-Marie	4	6	25	29	7	9	28	25	461	484	945	7	-
Saint-Léger	11	9	42	43	10	8	42	36	804	814	1 618	14	2
Saint-Mard	26	19	82	88	23	20	107	109	1 262	1 442	2 704	15	4
Saint-Vincent	3	1	10	14	1	4	11	12	225	227	452	1	-
Sommethonne	2	2	4	6	4	2	9	11	145	148	293	6	-
Termes	-	4	2	1	1	1	1	4	136	133	269	2	-
Tintigny	12	16	27	24	9	5	35	38	569	639	1 208	13	1
Torgny	-	-	1	2	1	-	6	1	110	113	223	-	-
Vance	7	2	21	27	5	2	8	10	258	257	515	3	-
Villers-devant-Orval	3	3	6	13	6	7	18	18	347	339	686	6	-
Villers-la-Loue	5	3	11	7	4	1	15	9	247	255	502	6	-
Villers-sur-Semois	3	-	6	6	4	3	4	9	235	245	480	9	-
Virton	26	20	100	106	15	26	115	132	1 729	1 974	3 703	27	-
<b>Totaal</b>	<b>292</b>	<b>277</b>	<b>1 143</b>	<b>1 144</b>	<b>296</b>	<b>255</b>	<b>1 094</b>	<b>1 085</b>	<b>20 695</b>	<b>21 691</b>	<b>42 386</b>	<b>324</b>	<b>19</b>



## PROVINCIE LUXEMBURG (vervolg)

Arrondissementen	Opnemingen				Afvoeringen				Bevolking op 31 december 1973			Huwelijken	Echtscheidingen
	Geboorten		Immigraties		Sterfgevallen		Emigraties		M	V	Totaal		
	M	V	M	V	M	V	M	V					
SAMENVATTING													
Arr. Aarlen	337	320	1 431	1 424	330	229	1 422	1 421	24 168	24 797	48 965	351	29
Arr. Bastenaken	255	241	631	664	263	182	705	782	17 118	17 437	34 555	319	13
Arr. Marche-en-Famenne	265	268	1 273	1 278	295	272	1 136	1 120	19 374	20 446	39 820	328	18
Arr. Neufchâteau	409	350	1 158	1 129	377	340	1 047	1 134	25 789	26 668	52 457	449	27
Arr. Virton	292	277	1 143	1 144	296	255	1 094	1 085	20 695	21 691	42 386	324	19
De Provincie	1 558	1 456	5 636	5 639	1 561	1 278	5 404	5 542	107 144	111 039	218 183	1 771	106

## PROVINCIE NAMEN

Gemeenten en arrondissementen	Opnemingen				Afvoeringen				Bevolking op 31 december 1973			Huwe- lijken	Echt- schei- dingen
	Geboorten		Immigraties		Sterfgevallen		Emigraties		M	V	Totaal		
	M	V	M	V	M	V	M	V					
<b>ARRONDISSEMENT DINANT</b>													
Achêne	3	3	20	17	6	1	22	24	328	339	667	7	2
Achet	3	1	18	15	2	2	8	5	218	223	441	4	-
Alle	3	11	12	16	12	5	17	22	361	417	778	6	-
Ambly	4	2	8	4	3	3	10	10	153	151	304	1	-
Anhée	17	22	75	69	15	13	77	73	1 257	1 400	2 657	26	1
Annevoie-Rouillon	1	5	32	40	7	5	24	32	310	330	640	10	-
Ave-et-Auffe	2	-	10	17	3	3	9	11	139	149	288	1	-
Ballonville	3	-	20	10	1	-	10	16	131	134	265	-	1
Baronville	1	3	17	15	-	1	15	9	160	169	329	2	-
Barvaux-Condroz	1	3	8	14	1	2	8	8	151	175	326	1	-
Beauraing	23	19	90	104	18	17	113	114	1 276	1 361	2 637	22	1
Bièvre	8	11	12	19	5	1	13	13	442	514	956	9	-
Bicoul	15	11	58	50	14	11	34	29	825	821	1 646	11	1
Blaimont	1	-	7	4	-	1	-	1	74	68	142	1	-
Bohan	2	2	9	10	3	1	8	12	174	193	367	2	-
Bonsin	-	3	4	5	6	1	10	9	167	150	317	1	-
Bourseigne-Neuve	1	1	-	1	2	2	4	4	66	80	146	-	-
Bourseigne-Vieille	2	1	1	2	1	1	2	-	46	49	95	-	-
Braibant	4	1	16	17	1	3	9	10	303	303	606	2	-
Buissonville	-	1	3	5	-	-	1	-	148	154	302	-	-
Bure	-	7	12	9	6	4	7	8	280	319	599	4	-
Celles	1	-	18	17	8	8	20	22	237	262	499	6	-
Chevetogne	3	1	10	7	2	3	11	7	215	190	405	3	-
Clergnon	-	1	15	18	2	2	16	11	126	154	280	5	-
Ciney	56	52	170	162	52	42	164	189	3 645	3 882	7 527	71	5
Conneux	3	5	10	14	2	1	12	18	133	129	262	2	-
Custinne	2	-	3	6	5	-	3	2	98	110	208	-	-
Dinant	62	65	313	297	70	70	253	267	4 734	5 141	9 875	70	7
Dion	1	1	9	11	2	1	2	7	134	145	279	1	-
Dorinne	2	4	12	12	2	3	13	7	218	222	440	4	2
Durnal	2	10	21	23	6	2	21	18	277	294	571	3	-
Emptinne	5	6	18	24	3	5	28	22	355	353	708	7	-
Eprave	3	3	17	10	2	2	9	15	191	222	413	4	-
Falaën	1	-	12	12	-	1	20	16	232	245	477	6	1
Falmagne	1	1	16	11	4	2	10	15	156	162	318	3	-
Falmignoul	3	1	14	11	6	3	18	14	203	222	425	6	-
Felenne	4	1	5	6	2	4	5	7	212	216	428	2	-
Feschaux	1	1	20	19	4	3	17	13	168	187	355	6	-
Finnevaux	2	2	1	1	-	1	3	3	68	85	153	1	-
Flostoy	1	2	1	4	1	3	9	14	205	200	405	6	-
Focant	4	3	14	19	2	2	8	6	144	145	289	2	-
Foy-Notre-Dame	2	-	1	3	-	1	3	-	65	54	119	1	-
Froidfontaine	3	1	-	-	1	1	1	1	75	60	135	-	-
Fronville	5	3	12	12	1	4	11	17	222	204	426	4	1
Furfooz	-	2	8	11	-	2	5	7	80	79	159	-	-
Gedinne	13	5	31	38	5	6	37	32	528	576	1 104	6	-
Gerin	3	2	11	9	6	2	13	13	130	134	264	4	-
Godinne	9	9	56	68	9	10	49	61	727	776	1 503	14	2
Graide	8	5	15	14	7	2	15	10	362	374	736	4	-
Hamois	10	10	20	29	8	10	18	25	532	574	1 106	11	1

## PROVINCIE NAMEN (vervolg)

Gemeenten en arrondissementen	Opnemingen				Afvoeringen				Bevolking op 31 december 1973			Huwe- lijken	Echt- schei- dingen	
	Geboorten		Immigraties		Sterfgevallen		Emigraties		M	V	Totaal			
	M	V	M	V	M	V	M	V						
ARRONDISSEMENT DINANT (vervolg)														
Han-sur-Lesse	5	4	66	58	7	8	32	31	384	394	778	5	-	
Hastière-Lavaux	8	5	37	41	11	9	33	42	428	497	925	7	1	
Hastière-par-delà	2	1	19	10	2	3	12	17	170	192	362	3	1	
Havelange	11	7	33	41	12	17	42	28	763	810	1 573	13	-	
Heer	4	5	24	27	7	3	17	12	284	293	577	5	-	
Heure	-	1	4	10	1	1	16	9	131	130	261	1	-	
Hogne	-	-	4	2	1	1	-	-	23	38	61	2	-	
Honnay	5	1	12	8	2	3	7	4	174	180	354	2	-	
Houdremont	-	1	1	3	2	2	12	8	104	101	205	5	-	
Hour	4	1	5	7	4	2	11	12	200	223	423	9	-	
Houyet	7	6	22	28	10	2	22	29	443	500	943	7	-	
Hulsonniaux	1	2	11	9	2	3	5	6	102	122	224	4	-	
Javingue	-	1	12	8	2	4	5	4	121	120	241	1	-	
Jemelle	13	15	94	95	11	12	84	104	986	1 053	2 039	22	1	
Jeneffe	-	1	8	5	4	2	10	5	133	142	275	3	-	
Lavaux-Sainte-Anne	1	2	3	4	3	1	7	11	121	140	261	6	-	
Leignon	8	10	23	28	11	6	25	27	777	788	1 565	11	-	
Lessive	-	1	6	6	2	-	4	1	66	65	131	1	-	
Lisogne	2	6	11	11	5	4	14	13	254	257	511	5	1	
Louette-Saint-Denis	1	2	3	5	2	2	7	8	168	183	351	5	-	
Louette-Saint-Pierre	1	-	5	4	-	1	7	10	146	171	317	-	-	
Maffe	3	-	7	5	3	3	10	12	175	172	347	7	-	
Malvoisin	1	1	1	-	4	1	6	6	121	114	235	4	-	
Martouzin-Neuville	2	-	4	2	1	1	10	7	79	90	169	1	-	
Méan	-	2	12	12	2	2	18	16	150	172	322	1	-	
Mesnil-Eglise	1	1	4	3	2	-	5	6	62	64	126	-	-	
Mesnil-Saint-Blaise	8	5	8	8	4	3	23	18	263	285	548	7	-	
Miécret	3	3	15	13	3	1	12	9	242	237	479	1	1	
Mohiville	-	2	8	8	7	-	10	9	179	167	346	1	-	
Monceau-en-Ardenne	5	1	10	9	4	4	14	21	256	261	517	6	-	
Mont-Gauthier	4	1	12	7	8	2	4	4	214	200	414	2	-	
Nafrature	2	2	-	3	4	-	1	6	125	126	251	3	-	
Naomé	3	1	14	11	1	2	6	9	148	157	305	7	1	
Natoye	12	6	37	40	12	10	34	42	676	695	1 371	12	-	
Nettinne	2	2	-	-	-	1	2	4	79	90	169	2	-	
Noiseux	3	2	12	15	1	-	3	10	152	169	321	4	1	
Oizy	5	6	17	19	6	4	14	15	291	299	590	9	-	
Onhaye	2	6	16	21	3	6	28	22	322	328	650	15	-	
Orchimont	1	-	2	3	2	2	2	-	109	102	211	-	-	
Patignies	3	3	6	4	2	2	1	-	100	112	212	-	-	
Pessoux	5	2	13	9	2	6	6	13	220	199	419	8	1	
Pondrôme	3	5	15	15	6	6	13	13	291	316	607	6	-	
Porcheresse	1	-	6	9	-	1	5	6	66	77	143	-	-	
Purnode	4	2	3	4	2	4	4	3	233	207	440	3	1	
Resteigne	3	5	15	6	7	6	10	8	230	261	491	2	1	
Rienne	3	9	11	8	3	5	7	7	318	324	642	5	-	
Rivière	2	-	22	32	2	1	25	22	191	220	411	3	-	
Rochefort	30	37	98	114	30	25	102	119	2 138	2 305	4 443	44	2	
Sart-Custinne	1	-	3	3	1	1	1	1	84	81	165	1	-	
Schaltin	3	2	17	13	6	5	14	10	261	259	520	6	-	



## PROVINCIE NAMEN (vervolg)

Gemeenten en arrondissementen	Opnemingen				Afvoeringen				Bevolking op 31 december 1973			Huwe- lijken	Echt- schei- dingen
	Geboorten		Immigraties		Sterfgevallen		Emigraties		M	V	Totaal		
	M	V	M	V	M	V	M	V					
ARRONDISSEMENT NAMEN (vervolg)													
Bouge	21	28	120	131	24	16	106	126	1 732	1 937	3 669	34	3
Bovesse	4	2	18	31	3	2	15	20	222	249	471	4	1
Branchon	-	4	3	4	2	1	3	7	143	159	302	2	-
Champion	7	10	47	46	7	12	21	45	652	785	1 437	17	-
Cognelée	1	2	21	14	3	3	13	12	231	215	446	6	-
Corroy-le-Château	4	7	27	33	6	7	23	14	366	417	783	7	-
Cortil-Wodon	2	5	5	4	3	3	24	20	263	277	540	5	1
Courrière	13	8	44	49	5	6	25	24	509	500	1 009	4	-
Coutisse	1	2	22	22	6	10	13	10	309	302	611	4	-
Crupet	1	3	5	3	-	3	2	5	169	162	331	3	-
Daussoulx	3	4	12	10	3	2	21	20	192	230	422	5	-
Dave	5	9	69	45	23	6	45	44	729	543	1 272	8	1
Denée	5	2	31	17	5	2	21	17	403	321	724	5	-
Dhuy	5	3	24	25	5	3	32	21	399	390	789	5	1
Eghezée	7	10	28	24	8	7	23	34	654	690	1 344	17	-
Emines	6	12	28	25	8	2	29	29	448	457	905	9	-
Ermeton-sur-Biert	7	6	19	19	5	3	13	16	287	338	625	6	-
Erpent	6	10	68	60	5	7	43	44	577	618	1 195	12	1
Evelette	4	2	12	14	3	3	20	16	255	255	510	6	-
Falisolle	25	30	98	94	15	15	90	94	1 580	1 671	3 251	23	2
Faulx-les-Tombes	8	7	53	45	7	3	23	34	529	529	1 058	12	-
Flawinne	27	41	145	145	31	23	188	151	2 000	2 097	4 097	26	4
Florée	-	1	11	18	1	3	6	12	220	217	437	6	1
Floreffe	26	27	107	90	21	9	107	100	1 402	1 434	2 836	23	2
Floriffoux	10	3	31	25	1	3	22	23	344	348	692	6	-
Forville	9	5	23	24	7	6	21	19	496	489	985	7	1
Fosses-la-Ville	31	25	119	108	28	28	117	96	1 991	2 021	4 012	38	2
Franc-Waret	1	1	7	8	2	1	3	3	118	119	237	2	-
Franière	16	8	43	46	12	7	44	40	719	750	1 469	19	-
Furieux	5	5	24	17	-	1	12	12	206	197	403	4	-
Gelbressée	3	2	31	30	4	4	13	13	237	259	496	4	1
Gembloux	77	84	425	291	90	66	353	278	5 662	5 767	11 429	83	12
Gesves	8	15	38	39	13	9	29	27	729	709	1 438	6	-
Goesnes	-	2	2	1	4	-	7	5	107	113	220	3	1
Grand-Leez	8	13	42	51	9	20	37	34	702	719	1 421	8	-
Graux	1	2	1	1	1	3	7	10	95	82	177	4	-
Haillet	11	6	32	28	10	4	21	24	405	422	827	3	-
Haltinne	4	4	27	33	4	8	27	29	322	364	686	9	-
Ham-sur-Sambre	19	20	131	143	22	25	84	77	1 470	1 610	3 080	25	2
Hanret	5	1	11	17	9	4	11	6	315	355	670	2	-
Hemptinne	1	3	4	5	4	4	6	4	178	181	359	-	-
Hingeon	6	2	21	23	5	4	11	9	245	279	524	4	-
Isnes	4	3	19	11	8	1	22	16	294	288	582	1	1
Jallet	-	1	1	-	2	1	-	1	68	75	143	1	-
Jambes	122	112	771	805	103	103	664	612	7 582	8 628	16 210	112	12
Jèppe	42	34	149	171	40	30	144	122	2 641	2 809	5 450	30	3
Keumiée	6	8	47	30	3	2	39	44	475	456	931	7	1
Le Roux	5	2	44	42	8	2	29	20	414	405	819	4	-
Lesve	13	11	61	59	11	14	49	38	667	676	1 343	8	1
Leuze	9	9	48	53	16	11	47	47	747	792	1 539	10	1

## PROVINCIE NAMEN (vervolg)

Gemeenten en arrondissementen	Opnemingen				Afvoeringen				Bevolking op 31 december 1973			Huwe- lijken	Echt- schei- dingen
	Geboorten		Immigraties		Sterfgevallen		Emigraties		M	V	Totaal		
	M	V	M	V	M	V	M	V					
ARRONDISSEMENT NAMEN (vervolg)													
Liernu	4	1	21	14	3	4	3	5	250	247	497	4	1
Ligny	16	11	65	57	16	12	65	57	994	1 033	2 027	17	-
Lives-sur-Meuse	4	2	22	23	4	3	24	21	214	231	445	2	-
Longchamps	5	3	25	18	3	6	7	7	209	235	444	7	1
Loyers	13	9	25	34	4	4	25	34	534	549	1 083	8	-
Lustin	9	13	87	67	8	8	51	57	750	811	1 561	15	1
Maillen	2	1	15	17	3	1	8	10	268	271	539	9	-
Maizeret	4	5	11	13	1	-	7	4	141	162	303	2	-
Malonne	30	30	182	160	24	30	148	136	2 081	2 016	4 097	35	2
Marche-les-Dames	5	9	42	36	10	5	29	32	472	510	982	6	2
Marchevelette	2	4	23	22	8	2	12	12	225	227	452	3	-
Mazy	7	7	22	28	5	6	43	39	469	486	955	7	-
Mahaigne	3	2	8	15	3	5	8	9	201	203	404	3	1
Mettet	30	14	91	98	23	24	106	90	1 624	1 722	3 346	28	6
Meux	9	4	38	39	9	4	20	24	589	568	1 157	14	1
Moignelée	24	23	92	63	14	11	134	100	1 218	1 157	2 375	15	2
Mornimont	4	10	37	36	3	2	15	20	422	443	865	7	1
Moustier	15	27	89	79	18	12	77	98	1 305	1 373	2 678	28	1
Mozet	2	3	35	26	7	2	17	20	206	201	407	1	2
Namêche	9	8	21	21	12	7	41	25	742	772	1 514	9	-
Namur	266	266	1 378	1 397	215	264	1 575	1 559	14 798	17 165	31 963	274	34
Naninne	6	8	73	71	11	11	29	19	635	641	1 276	10	2
Noville-les-Bois	3	7	42	36	8	7	24	35	522	536	1 058	8	1
Ohey	6	3	17	28	8	10	25	32	551	570	1 121	13	1
Onoz	1	3	13	10	-	3	10	11	165	146	311	4	1
Perwez	2	1	13	17	4	4	12	9	151	159	310	2	1
Pontillas	2	1	7	9	4	2	3	4	190	187	377	3	-
Profondeville	21	21	151	142	16	8	116	119	1 087	1 188	2 275	22	-
Rhisnes	9	11	29	30	7	5	56	53	704	804	1 508	10	2
Saint-Denis	5	2	18	26	6	1	8	10	376	370	746	3	-
Saint-Gérard	17	8	59	62	21	10	52	55	827	830	1 657	16	2
Saint-Germain	2	2	12	7	2	3	9	15	180	186	366	2	-
Saint-Marc	6	6	39	36	8	8	42	41	687	725	1 412	12	1
Saint-Martin	6	5	16	16	4	7	11	10	192	180	372	5	-
Saint-Servais	66	55	279	326	65	86	338	366	4 029	5 069	9 098	72	9
Sart-Bernard	4	5	19	19	8	2	18	18	356	364	720	2	-
Sart-Eustache	2	4	25	23	2	1	22	21	181	193	374	2	-
Sart-Saint-Laurent	3	3	15	10	3	2	16	11	227	240	467	3	1
Sclayn	3	10	54	47	14	9	37	44	699	750	1 449	16	3
Sombrefe	25	17	83	87	26	17	73	79	1 195	1 232	2 427	16	4
Sorée	2	1	7	9	2	7	8	13	209	214	423	1	-
Sorinne-la-Longue	3	2	12	13	1	2	8	10	131	125	256	2	-
Sosoye	5	5	17	15	6	3	14	8	238	258	496	3	-
Soye	9	7	28	25	3	5	38	35	397	447	844	7	1
Spy	18	21	78	73	24	17	66	56	1 650	1 710	3 360	30	1
Suarlée	2	2	32	29	1	2	16	26	283	303	586	7	1
Tamines	45	61	241	254	58	51	251	244	3 924	4 122	8 046	78	6
Taviers	2	3	24	15	7	3	18	16	288	279	567	5	-
Temploux	6	12	43	32	17	6	49	46	617	681	1 298	13	-
Thon	7	2	36	34	5	7	40	33	378	374	752	9	1

## PROVINCIE NAMEN (vervolg)

Gemeenten en arrondissementen	Opnemingen				Afvoeringen				Bevolking op 31 december 1973			Huwe- lijken	Echt- schei- dingen	
	Geboorten		Immigraties		Sterfgevallen		Emigraties		M	V	Totaal			
	M	V	M	V	M	V	M	V						
ARRONDISSEMENT NAMEN (vervolg)														
Tillier	1	4	5	6	-	-	2	6	84	87	171	2	1	
Tongrinne	11	8	37	35	11	8	39	46	575	598	1 173	9	1	
Upigny	2	2	1	1	1	3	-	4	96	92	188	2	-	
Vedrin	33	30	184	181	18	26	143	134	2 386	2 466	4 852	40	6	
Velaine	23	24	104	91	35	19	108	104	1 380	1 491	2 871	24	1	
Veizin	11	11	51	63	11	3	37	41	839	865	1 704	13	-	
Villers-lez-Heest	2	1	10	8	4	-	13	17	207	201	408	7	-	
Vitriival	4	6	41	33	5	4	16	22	463	481	944	10	-	
Waret-la-Chaussée	5	5	20	19	5	4	25	28	342	345	687	9	-	
Warisoulx	2	2	11	9	3	4	12	15	204	197	401	4	-	
Wépion	27	25	228	234	31	20	157	196	2 212	2 279	4 491	34	5	
Wierde	8	8	54	55	6	3	37	35	460	480	940	10	-	
<i>Totaal</i>	<i>1 718</i>	<i>1 709</i>	<i>8 847</i>	<i>8 828</i>	<i>1 731</i>	<i>1 563</i>	<i>8 259</i>	<i>8 074</i>	<i>116 918</i>	<i>124 684</i>	<i>241 602</i>	<i>1 963</i>	<i>199</i>	
ARRONDISSEMENT PHILIPPEVILLE														
Agimont	11	2	54	48	4	7	43	35	535	549	1 084	4	1	
Anthée	5	-	13	12	2	1	11	1	187	187	374	3	1	
Aublain	2	1	5	5	5	2	5	9	197	211	408	4	-	
Berzée	12	8	32	29	9	10	23	22	438	456	894	4	2	
Biesmerée	3	3	28	21	10	10	22	15	310	298	608	5	-	
Boussu-en-Fagne	5	3	15	15	2	1	17	19	222	247	469	5	1	
Brûly	4	1	4	11	2	1	7	8	208	218	426	2	-	
Brûly-de-Pesche	-	-	3	2	-	-	1	3	47	40	87	3	-	
Castillon	1	1	2	4	1	2	6	5	115	121	236	3	-	
Cerfontaine	9	11	36	39	15	10	39	38	843	887	1 730	15	2	
Chastrès	4	5	13	15	4	2	17	12	275	280	555	2	1	
Clermont	8	5	16	14	4	5	10	14	382	404	786	7	1	
Corenne	-	2	7	9	1	2	-	2	118	124	242	2	-	
Couvin	46	37	133	120	30	32	135	138	2 184	2 276	4 460	39	4	
Cul-des-Sarts	7	7	17	18	5	8	26	17	435	466	901	7	-	
Dailly	3	3	6	7	3	-	4	4	131	141	272	1	-	
Daussois	1	-	17	22	3	4	20	17	236	231	467	7	-	
Doische	6	2	12	17	4	3	21	19	319	326	645	3	1	
Dourbes	2	1	8	8	2	-	8	5	146	147	293	4	-	
Fagnolle	1	5	6	9	1	3	4	4	114	115	229	1	1	
Flavion	6	3	15	17	6	2	15	14	298	334	632	4	1	
Florennes	33	25	121	153	30	20	177	155	1 993	1 996	3 989	39	5	
Fontenelle	1	-	-	-	1	1	4	3	65	60	125	1	1	
Fraire	12	4	22	25	9	8	36	42	509	528	1 037	11	4	
Franchimont	2	2	3	4	3	1	7	6	113	148	261	3	-	
Frasnes	12	10	45	49	5	7	27	30	602	648	1 250	8	-	
Ginnée	2	3	14	16	2	-	15	18	237	256	493	13	-	
Gochenée	1	2	6	3	-	-	4	3	113	110	223	-	-	
Gonrioux	8	3	18	14	5	2	26	26	285	266	551	3	-	
Gourdinne	3	1	19	20	4	6	12	15	293	284	577	7	1	
Hanzinelle	4	6	27	16	3	8	23	25	464	455	919	9	1	
Hanzinne	7	3	25	27	3	5	22	12	355	384	739	5	1	
Hemptinne	3	2	7	7	-	-	5	9	107	119	226	2	1	
Hermeton-sur-Meuse	3	-	22	27	3	4	20	11	236	232	468	3	-	
Jamagne	-	2	4	3	1	-	9	7	141	129	270	2	-	

## PROVINCIE NAMEN (vervolg)

Gemeenten en arrondissementen	Opnemingen				Afvoeringen				Bevolking op 31 december 1973			Huwe- lijken	Echt- schei- dingen
	Geboorten		Immigraties		Sterfgevallen		Emigraties		M	V	Totaal		
	M	V	M	V	M	V	M	V					
ARRONDISSEMENT PHILIPPEVILLE (vervolg)													
Jamiolle	1	-	1	3	2	-	6	10	57	77	134	2	-
Laneffe	6	4	47	50	8	6	27	34	446	472	918	4	1
Le Mesnil	1	-	1	4	3	-	3	4	53	67	120	-	-
Mariembourg	23	15	59	60	9	12	62	71	868	940	1 808	17	-
Matagne-la-Grande	4	1	8	11	-	1	2	12	147	172	319	5	-
Matagne-la-Petite	-	-	3	5	-	2	4	5	104	125	229	2	-
Mazée	4	5	10	11	4	8	26	26	337	334	671	7	2
Merlemont	2	5	14	10	3	1	8	5	179	177	356	1	-
Morialmé	13	12	35	52	15	25	30	30	651	710	1 361	14	-
Morville	2	4	12	17	5	1	11	17	219	255	474	2	-
Neuville	5	3	20	18	2	2	28	34	279	286	565	3	-
Nismes	6	12	57	59	21	15	47	47	819	882	1 701	11	2
Niverlée	-	1	-	1	-	1	1	-	32	29	61	-	-
Oignies-en-Thiérache	6	4	23	16	4	7	18	14	336	370	706	9	-
Olloy-sur-Viroin	13	8	15	12	8	7	12	8	473	486	959	4	-
Omezée	-	-	2	1	1	-	4	1	26	26	52	-	-
Oret	5	6	18	18	6	3	42	23	267	277	544	3	-
Pesche	5	6	15	23	6	10	25	30	349	452	801	10	2
Petigny	8	3	29	26	7	2	25	22	418	421	839	7	-
Petite-Chapelle	2	2	2	1	1	2	4	1	80	73	153	-	-
Philippeville	13	21	110	97	9	9	74	70	1 114	1 139	2 253	18	1
Presgaux	6	5	23	24	4	3	13	7	270	262	532	2	-
Pry	2	5	16	23	6	7	15	11	254	257	511	4	-
Rognée	1	2	14	10	-	1	16	13	134	124	258	3	1
Roly	5	1	11	12	1	1	6	7	103	99	202	2	2
Romedenne	2	6	22	17	3	2	24	20	276	294	570	5	-
Romerée	3	5	9	11	2	1	13	11	145	158	303	3	-
Rosée	3	4	17	18	4	2	11	16	286	319	605	4	-
Saint-Aubin	7	6	23	19	-	4	23	22	355	393	748	7	1
Samart	-	-	2	4	-	1	1	1	64	63	127	1	-
Sart-en-Fagne	-	2	2	2	1	1	10	9	69	56	125	1	-
Sautour	1	1	5	5	2	1	8	9	117	118	235	2	1
Senzeille	5	4	7	7	5	4	10	19	301	344	645	5	-
Serville	-	1	3	7	2	1	4	5	64	59	123	3	-
Silenriex	6	8	19	25	3	6	21	16	374	377	751	7	-
Somzée	6	4	68	66	4	3	41	34	454	470	924	4	-
Soulme	-	-	1	1	1	-	4	2	38	46	84	1	-
Soumoy	1	-	4	5	3	3	3	5	73	77	150	-	-
Stave	5	3	17	17	4	4	19	29	306	312	618	6	-
Surice	4	3	6	6	5	5	23	19	217	199	416	5	2
Tarcienne	8	7	44	48	10	4	36	39	573	579	1 152	10	2
Thy-le-Bauduin	1	2	8	7	2	1	8	12	159	148	307	3	-
Thy-le-Château	13	14	53	42	10	7	40	49	839	881	1 720	9	3
Treignes	3	2	11	8	6	4	19	10	348	370	718	3	-
Vaucelles	4	-	10	7	-	3	6	10	94	82	176	1	-
Vierves-sur-Viroin	-	3	8	7	2	3	13	8	187	231	418	1	-
Villers-Deux-Eglises	-	1	10	12	-	1	10	10	147	150	297	-	-
Villers-en-Fagne	1	1	8	5	1	-	5	6	73	66	139	3	2
Villers-le-Gambon	7	3	18	19	3	8	13	14	304	306	610	7	-
Vodecée	1	-	6	6	3	-	7	6	95	92	187	2	-



## PROVINCIE NAMEN (vervolg)

Gemeenten en arrondissementen	Opnemingen				Afvoeringen				Bevolking op 31 december 1973			Huwe- lijken	Echt- schei- dingen	
	Geboorten		Immigraties		Sterfgevallen		Emigraties		M	V	Totaal			
	M	V	M	V	M	V	M	V						
ARRONDISSEMENT PHILIPPEVILLE (vervolg)														
Vodelée	3	2	4	4	2	1	13	11	107	105	212	-	-	
Vogenée	2	2	7	4	1	1	10	17	91	71	162	2	1	
Walcourt	13	11	55	59	7	7	86	79	940	1 001	1 941	19	1	
Yves-Gomezée	9	8	53	43	7	9	32	34	635	694	1 329	14	2	
<i>Totaal</i>	<i>468</i>	<i>391</i>	<i>1 820</i>	<i>1 851</i>	<i>400</i>	<i>380</i>	<i>1 843</i>	<i>1 787</i>	<i>28 999</i>	<i>30 246</i>	<i>59 245</i>	<i>489</i>	<i>56</i>	
SAMENVATTING														
Arr. Dinant	589	554	2 513	2 536	639	537	2 323	2 412	41 195	43 663	84 858	735	43	
Arr. Namen	1 718	1 709	8 847	8 628	1 731	1 563	8 259	8 074	116 918	124 684	241 602	1 963	199	
Arr. Philippeville	468	391	1 820	1 851	400	380	1 843	1 787	28 999	30 246	59 245	489	56	
De Provincie	2 775	2 654	13 180	13 015	2 770	2 480	12 425	12 273	187 112	198 593	385 705	3 187	298	

## PROVINCIE OOST-VLAANDEREN

Gemeenten en arrondissementen	Opnemingen				Afvoeringen				Bevolking op 31 december 1973			Huwe- lijken	Echt- schei- dingen
	Geboorten		Immigraties		Sterfgevallen		Emigraties		M	V	Totaal		
	M	V	M	V	M	V	M	V					
ARRONDISSEMENT AALST													
Aaigem	14	16	34	48	17	17	43	54	902	943	1 845	22	1
Aalst	289	260	760	744	310	246	875	910	22 679	23 560	46 239	360	36
Appelsterre-Eichem	20	16	26	33	11	8	41	47	1 201	1 250	2 451	20	-
Aspelare	6	9	22	23	9	12	17	25	631	642	1 273	15	1
Baardegem	9	9	14	19	13	13	37	35	969	961	1 930	19	1
Bambrugge	16	16	20	32	11	2	27	21	796	825	1 621	9	2
Bavegem	10	5	4	7	10	7	18	14	672	690	1 362	9	-
Borsbeke	14	12	27	24	13	9	19	18	928	911	1 839	16	1
Burst	23	14	36	26	10	10	31	36	1 246	1 298	2 544	39	1
Denderhoutem	31	34	62	65	32	25	90	69	2 536	2 504	5 040	27	4
Denderleeuw	78	95	243	251	72	43	170	180	5 228	5 274	10 502	92	11
Denderwindeke	16	17	48	47	28	21	71	67	1 656	1 657	3 313	33	1
Erembodegem	84	80	244	243	74	55	242	283	5 809	5 974	11 783	98	12
Erondegem	10	7	37	32	8	7	28	28	788	785	1 573	14	1
Erpe	27	19	79	81	32	23	86	110	2 407	2 358	4 765	48	4
Geraardsbergen	104	94	207	176	142	116	248	253	8 468	8 867	17 335	121	15
Gijzegem	20	15	58	60	10	20	41	57	1 184	1 302	2 486	21	-
Grimminge	2	-	10	6	3	4	3	1	323	325	648	1	-
Haaltert	48	34	146	148	43	42	121	119	3 464	3 463	6 927	71	5
Heldergem	15	9	30	31	12	5	34	37	837	782	1 619	20	1
Herdersem	21	11	42	39	14	21	55	42	1 252	1 306	2 558	16	-
Herzele	33	41	71	79	29	19	79	81	2 496	2 549	5 045	30	3
Hillegem	13	7	60	58	30	12	51	43	1 314	1 339	2 653	18	1
Hofstade	19	36	141	141	26	20	109	108	2 441	2 613	5 054	25	4
Iddergem	14	13	30	31	16	8	23	24	813	816	1 629	12	-
Idegem	11	14	21	23	21	9	21	22	780	856	1 636	7	1
Impe	6	-	15	12	4	9	11	4	437	463	900	3	1
Kerkskem	17	27	45	42	17	8	45	52	1 411	1 392	2 803	27	1
Lede	73	76	131	151	61	64	143	150	4 954	5 407	10 361	89	7
Letterhoutem	8	6	13	17	9	6	9	11	566	560	1 126	3	-
Lieferringe	1	-	5	3	1	2	3	2	162	153	315	3	-
Meerbeke	35	35	135	139	38	31	96	121	2 630	2 599	5 229	38	6
Meldert	17	17	52	45	14	14	37	37	1 395	1 277	2 672	20	1
Mere	32	22	68	55	34	38	96	80	2 366	2 403	4 769	36	-
Moerbeke	10	14	40	25	15	17	44	54	1 296	1 285	2 581	28	1
Moorsel	32	34	86	76	33	32	77	81	2 555	2 507	5 062	45	3
Nederhasselt	6	7	27	22	7	9	21	18	584	574	1 158	9	1
Neigem	7	3	13	14	2	1	13	12	292	286	578	6	-
Nieuwenhove	2	1	15	13	4	2	10	9	161	147	308	2	-
Nieuwerkerken	42	32	106	107	36	25	103	89	2 895	3 011	5 906	39	1
Ninove	97	91	233	230	93	62	274	260	6 199	6 444	12 643	107	8
Okegem	11	14	25	22	8	11	22	23	881	923	1 804	13	-
Oombergen	5	6	16	14	4	3	17	19	382	373	755	6	1
Oordegem	18	15	58	57	10	17	35	48	1 293	1 364	2 657	25	2
Ophasselt	8	12	20	24	6	9	35	34	775	751	1 526	15	-
Ottergem	2	2	4	5	-	4	7	10	246	243	489	4	-
Outer	24	21	55	51	21	11	43	62	1 319	1 276	2 595	22	1
Pollare	9	3	25	18	7	6	16	14	517	504	1 021	9	1
Ressegem	10	11	26	26	7	5	24	27	551	543	1 094	13	-
Schendelbeke	13	23	51	52	10	13	45	44	919	889	1 808	7	1

## PROVINCIE OOST-VLAANDEREN. (vervolg)

Gemeenten en arrondissementen	Opnemingen				Afvoeringen				Bevolking op 31 december 1973			Huwe- lijken	Echt- schei- dingen
	Geboorten		Immigraties		Sterfgevallen		Emigraties		M	V	Totaal		
	M	V	M	V	M	V	M	V					
<b>ARRONDISSEMENT AALST (vervolg)</b>													
Sint-Antelinks	3	6	12	16	4	7	13	12	339	299	638	5	-
Sint-Lievens-Esse	5	13	35	36	18	11	42	38	1 046	1 076	2 122	17	1
Sint-Lievens-Houtem	34	28	61	57	30	27	38	44	2 229	2 188	4 417	24	1
Sint-Maria-Oudenhove	26	18	39	32	21	14	36	41	1 441	1 503	2 944	28	2
Smeerebbe-Vloerzegem	3	3	10	3	2	3	9	14	340	301	641	3	-
Smetlede	9	6	24	16	5	4	30	14	571	567	1 138	9	1
Steenhuize-Wijnhuize	12	10	27	27	14	5	28	40	775	771	1 546	19	2
Viane	10	7	32	26	9	11	26	25	832	845	1 677	14	1
Vlekkem	2	4	4	4	4	2	4	5	144	139	283	3	-
Vlierzele	11	19	20	32	10	15	23	28	1 104	1 163	2 267	10	-
Voorde	6	7	16	11	3	7	21	14	608	570	1 178	9	1
Waarbeke	2	2	5	4	1	3	8	7	125	132	257	-	-
Wanzele	10	5	12	17	11	6	18	12	579	533	1 112	8	-
Welle	24	24	56	40	14	13	60	60	1 857	1 798	3 655	27	3
Woubrechtgem	4	5	13	10	6	3	15	12	473	430	903	5	1
Zandbergen	11	12	26	26	10	4	30	37	825	817	1 642	18	1
Zarlardinghe	4	4	15	17	4	13	19	20	439	450	889	10	-
Zonnegem	4	5	5	6	5	6	10	9	298	313	611	5	1
Zottegem	154	165	298	328	154	128	215	243	10 656	11 211	21 867	156	7
<i>Totaal</i>	<i>1 766</i>	<i>1 698</i>	<i>4 446</i>	<i>4 395</i>	<i>1 762</i>	<i>1 455</i>	<i>4 457</i>	<i>4 621</i>	<i>131 287</i>	<i>134 330</i>	<i>265 617</i>	<i>2 102</i>	<i>164</i>
<b>ARRONDISSEMENT DENDERMONDE</b>													
Baasrode	35	38	69	65	41	25	119	125	3 292	3 267	6 559	49	3
Berlare	47	40	87	116	40	27	93	92	3 221	3 207	6 428	49	3
Buggenhout	75	86	201	195	67	49	166	155	6 351	6 187	12 538	93	6
Denderbelle	12	15	36	34	18	10	38	45	1 133	1 018	2 151	22	-
Dendermonde	162	156	401	360	157	146	354	395	10 910	11 340	22 250	175	21
Grembergen	39	36	153	171	62	84	121	105	2 928	3 156	6 084	56	7
Hamme	146	141	190	185	130	86	175	176	8 958	8 789	17 747	154	9
Kalken	32	31	86	77	35	25	80	73	2 467	2 471	4 938	60	4
Laarne	28	53	93	107	32	22	60	64	2 875	2 757	5 632	49	4
Lebbeke	92	82	198	201	61	56	213	202	6 585	6 556	13 141	103	10
Massemen	21	5	43	39	8	9	43	41	1 148	1 170	2 318	19	-
Mespelare	6	3	16	21	2	2	6	7	234	233	467	6	-
Moerzeke	23	24	44	48	35	49	42	42	2 248	2 206	4 454	50	-
Oudegem	18	35	54	55	19	14	75	81	2 008	2 016	4 024	35	8
Overmere	25	26	66	58	25	17	55	69	1 753	1 737	3 490	30	2
Schellebelle	19	23	65	57	11	13	61	52	1 743	1 822	3 565	30	1
Schoonaarde	22	10	33	44	21	10	61	57	1 076	1 092	2 168	20	-
Serskamp	21	15	57	58	23	9	52	65	1 526	1 514	3 040	25	-
Uitbergen	5	8	39	30	12	13	32	29	842	771	1 613	15	-
Waasmunster	69	54	200	193	47	42	176	183	3 779	3 742	7 521	66	6
Westrem	5	6	5	14	3	4	21	23	428	417	845	10	1
Wetteren	149	137	255	260	144	119	315	311	10 106	10 654	20 760	160	15
Wichelen	26	28	95	81	24	35	62	61	1 907	1 866	3 773	24	2
Wieze	9	13	33	30	16	11	42	36	1 277	1 198	2 475	20	-
Zeel	171	149	284	238	103	89	233	209	9 505	9 473	18 978	154	11
<i>Totaal</i>	<i>1 257</i>	<i>1 214</i>	<i>2 803</i>	<i>2 737</i>	<i>1 136</i>	<i>966</i>	<i>2 695</i>	<i>2 698</i>	<i>88 300</i>	<i>88 659</i>	<i>176 959</i>	<i>1 474</i>	<i>113</i>

## PROVINCIE OOST-VLAANDEREN (vervolg)

Gemeenten en arrondissementen	Opnemingen				Afvoeringen				Bevolking op 31 december 1973			Huwe- lijken	Echt- schei- dingen
	Geboorten		Immigraties		Sterfgevallen		Emigraties		M	V	Totaal		
	M	V	M	V	M	V	M	V					
<b>ARRONDISSEMENT EEKLO</b>													
Adegem	59	39	72	64	33	22	88	81	2 885	2 750	5 635	49	2
Assenede	27	47	106	103	40	33	102	91	2 753	2 777	5 530	42	4
Bassevelde	31	21	51	63	18	27	56	51	1 514	1 500	3 014	15	-
Boekhoute	13	6	35	34	20	12	37	42	1 065	989	2 054	18	1
Eeklo	141	113	238	210	132	128	211	237	9 509	9 824	19 333	156	15
Ertvelde	61	53	221	212	51	29	109	124	3 934	3 837	7 771	54	2
Kaprijke	22	17	30	33	18	23	52	43	1 453	1 395	2 848	35	2
Lenbeke	24	28	71	74	19	14	45	52	1 554	1 457	3 011	22	-
Maldegem	99	101	136	131	86	60	131	142	7 324	7 208	14 532	131	2
Middelburg	1	2	8	5	2	6	11	9	297	309	606	4	-
Oosteeklo	19	13	38	29	22	7	42	52	1 284	1 306	2 590	14	4
Sint-Jan-in-Eremo	6	7	6	5	2	4	9	13	454	453	907	8	-
Sint-Laureins	19	29	58	52	24	17	34	39	1 556	1 489	3 045	33	-
Sint-Margriete	1	5	6	9	7	2	21	22	346	355	701	6	-
Waterland-Oudeman	1	1	16	18	4	5	15	11	287	281	568	3	-
Watervliet	11	7	14	13	8	13	32	36	828	825	1 653	10	-
Zelzate	93	92	280	224	103	54	252	228	6 632	6 432	13 064	89	14
<i>Totaal</i>	<i>628</i>	<i>581</i>	<i>1 386</i>	<i>1 279</i>	<i>589</i>	<i>456</i>	<i>1 247</i>	<i>1 273</i>	<i>43 676</i>	<i>43 187</i>	<i>86 862</i>	<i>689</i>	<i>46</i>
<b>ARRONDISSEMENT GENT</b>													
Aalter	98	79	185	178	47	34	114	127	4 915	4 846	9 761	77	2
Afsee	4	9	35	44	9	5	21	23	581	633	1 214	9	2
Asper	23	20	54	56	10	13	38	45	1 478	1 477	2 955	21	2
Baaiem	3	4	8	7	6	5	13	11	246	273	519	8	-
Bachte-Maria-Leerne	11	12	45	39	5	14	36	28	762	733	1 495	19	-
Balegem	17	14	31	40	25	17	47	49	1 660	1 676	3 336	21	1
Beervelde	23	16	32	27	28	14	52	49	1 295	1 319	2 614	14	1
Bellem	11	13	14	19	9	3	23	24	766	708	1 474	10	-
Bottelare	17	11	36	32	10	5	41	41	842	881	1 723	9	2
Deinze	126	116	311	323	109	103	295	318	8 382	8 658	17 040	112	7
De Pinte	31	29	197	199	20	21	127	141	2 670	2 732	5 402	34	1
Destelbergen	45	54	210	186	39	43	202	187	4 067	4 023	8 090	47	8
Daurle	13	16	98	99	9	12	59	64	1 025	1 028	2 053	16	-
Dikkelvenne	12	7	17	12	8	3	15	17	819	780	1 599	16	1
Drongen	67	73	394	393	66	57	161	171	5 022	4 995	10 017	64	2
Eke	10	23	86	116	30	43	59	66	1 471	1 618	3 089	25	-
Evergem	102	89	317	322	79	66	286	299	6 762	6 751	13 513	102	8
Gavere	14	13	52	70	13	24	43	51	1 149	1 282	2 431	13	1
Gent	915	923	3 826	3 793	1 204	1 052	4 438	4 522	68 361	76 107	144 468	1 091	246
Gentbrugge	113	137	554	554	138	142	687	666	10 596	11 236	21 832	152	23
Gijzenzele	3	4	12	11	4	6	15	17	440	448	888	9	-
Gontrode	7	9	25	27	4	4	14	12	454	472	926	4	-
Gottem	4	-	11	12	3	3	8	14	357	293	650	8	-
Grammene	3	3	7	11	9	3	14	11	306	290	596	4	-
Hansbeke	11	16	41	49	14	11	34	28	1 026	1 054	2 080	14	1
Heusden	34	38	131	119	24	37	111	129	3 252	3 191	6 443	49	5
Knesselare	33	52	55	54	40	22	60	72	2 482	2 493	4 975	41	2
Landegem	18	15	36	45	16	12	35	32	1 317	1 261	2 578	14	1
Landskouter	3	1	4	2	4	4	11	5	263	241	504	2	-
Ledeberg	73	62	385	395	82	89	422	448	4 780	5 282	10 062	67	17

## PROVINCIE OOST-VLAANDEREN (vervolg)

Gemeenten en arrondissementen	Opnemingen				Afvoeringen				Bevolking op 31 december 1973			Huwe- lijken	Echt- Schei- dingen	
	Geboorten		Immigraties		Sterfgevallen		Emigraties		M	V	Totaal			
	M	V	M	V	M	V	M	V						
<b>ARRONDISSEMENT GENT (vervolg)</b>														
Lochristi	56	55	207	199	40	37	146	142	3 261	3 273	6 534	39	1	
Lotenhulle	15	15	31	23	12	13	16	20	1 119	1 088	2 207	16	1	
Lovendegem	44	41	197	209	37	19	112	127	2 898	2 889	5 787	33	2	
Machelen	20	28	40	41	24	18	58	67	1 697	1 662	3 359	35	1	
Mariakerke	50	48	335	323	38	38	257	288	4 643	4 781	9 424	81	3	
Meigem	9	3	13	18	5	6	11	14	411	374	785	7	1	
Melle	52	42	208	238	60	66	194	218	4 160	4 740	8 900	67	6	
Melsen	7	6	22	14	6	2	20	24	539	561	1 100	13	-	
Merelbeke	101	87	380	349	75	70	263	287	7 137	7 191	14 328	116	11	
Merendree	9	12	34	21	15	7	40	37	817	762	1 579	10	2	
Moerbeke	30	28	108	110	40	30	93	74	2 551	2 496	5 047	31	1	
Moortsele	4	5	19	12	2	3	7	14	469	465	934	9	1	
Munte	6	7	12	12	7	7	6	5	361	392	753	3	1	
Nazareth	38	29	80	94	28	24	68	71	2 483	2 535	5 018	28	-	
Nevele	13	20	58	54	24	21	44	42	1 370	1 318	2 688	29	1	
Olsene	18	4	44	47	25	10	38	37	1 657	1 640	3 297	21	1	
Oostakker	69	50	230	231	64	56	217	196	4 466	4 469	8 935	72	5	
Oosterzele	18	22	39	39	24	22	33	32	1 597	1 620	3 217	15	-	
Oostwinkel	8	5	11	13	2	5	23	18	438	423	861	5	1	
Poeke	2	4	3	6	8	2	11	8	300	312	612	5	-	
Poesele	4	2	6	5	-	5	6	6	216	201	417	5	-	
Ronsele	6	3	11	12	1	2	11	16	247	236	483	6	1	
Schelderode	5	8	26	25	4	4	18	14	523	496	1 019	6	1	
Scheldewindeke	12	18	39	43	18	10	31	28	1 386	1 431	2 817	23	-	
Semmerzake	8	9	34	25	6	8	25	28	666	635	1 301	14	-	
Sint-Amandsberg	163	137	811	805	173	149	847	833	11 828	12 903	24 731	170	29	
Sint-Denijs-Westrem	25	33	160	191	20	16	160	168	2 658	2 849	5 507	39	1	
Sint-Martens-Latem	28	26	171	177	27	20	123	145	2 291	2 529	4 820	35	8	
Sint-Martens-Leerne	1	4	20	17	2	2	18	15	308	323	631	1	-	
Sleidinge	51	43	191	203	40	43	94	87	3 063	2 997	6 060	56	2	
Ursel	18	19	34	30	16	16	30	34	1 264	1 208	2 472	23	-	
Vinderhoute	2	6	13	17	5	5	19	18	461	462	923	7	1	
Vinkt	9	9	11	18	6	10	32	26	681	628	1 309	10	-	
Vosselare	8	5	32	25	8	4	24	27	528	510	1 038	9	-	
Vurste	3	8	11	12	3	5	19	18	434	466	900	9	-	
Waarschoot	45	39	78	89	57	58	119	125	3 877	3 903	7 780	53	5	
Wachtebeke	47	65	237	213	47	43	155	156	3 408	3 449	6 857	38	2	
Wondelgem	91	81	373	454	52	38	424	429	5 215	5 358	10 573	66	6	
Wongerem	2	5	10	14	2	1	13	8	414	421	835	4	-	
Zaffelare	30	22	51	69	23	34	61	67	1 614	1 648	3 262	29	1	
Zeveneken	12	11	56	64	21	37	51	56	1 031	1 058	2 089	22	4	
Zevergem	14	10	35	50	8	4	33	33	812	772	1 584	8	-	
Zomergem	36	54	120	150	49	68	73	110	3 140	3 314	6 454	60	2	
Zulte	49	41	104	116	27	17	74	67	2 889	2 813	5 702	38	5	
Zwijnaarde	37	27	151	120	37	31	158	130	3 066	2 983	6 049	43	3	
<b>Totaal</b>	<b>3 119</b>	<b>3 054</b>	<b>12 065</b>	<b>12 231</b>	<b>3 252</b>	<b>2 953</b>	<b>11 756</b>	<b>12 032</b>	<b>231 940</b>	<b>243 365</b>	<b>475 305</b>	<b>3 481</b>	<b>443</b>	

## PROVINCIE OOST-VLAANDEREN (vervolg)

Gemeenten en arrondissementen	Opnemingen				Afvoeringen				Bevolking op 31 december 1973			Huwe- lijken	Echt- schei- dingen
	Geboorten		Immigraties		Sterfgevallen		Emigraties		M	V	Totaal		
	M	V	M	V	M	V	M	V					
<b>ARRONDISSEMENT OUDENAARDE</b>													
Brakel	88	66	114	99	87	54	126	147	5 551	5 764	11 315	107	3
Deftinge	12	11	24	35	13	18	24	20	800	825	1 625	9	-
Etikhove	12	6	41	51	14	17	29	36	956	1 046	2 002	17	-
Everbeek	10	7	22	28	18	17	17	26	833	871	1 704	14	1
Hemelveerdegem	5	7	8	8	1	3	6	7	207	196	403	5	-
Huise	15	19	40	51	21	22	29	32	1 415	1 395	2 810	21	1
Kluisbergen	36	38	80	94	46	41	81	92	3 041	3 157	6 198	44	3
Kruishoutem	37	32	83	67	41	28	76	67	2 302	2 293	4 595	34	1
Marke-Kerkem	7	4	8	21	11	4	15	19	468	479	947	9	-
Mullem	6	2	12	6	4	1	7	7	238	231	469	3	-
Munkzwalm	34	40	68	75	37	35	80	68	3 105	3 168	6 273	46	2
Nederzwalm-Hermelgem	5	6	23	16	8	4	14	16	396	431	827	7	1
Nokere	5	4	16	14	4	10	16	9	480	453	933	6	-
Nukerke	13	9	49	48	12	9	33	33	949	886	1 835	17	2
Ooika	5	3	11	17	4	2	11	9	392	376	768	4	-
Oudenaarde	193	164	286	295	157	156	309	307	13 182	13 711	26 893	192	8
Ouwegem	5	6	18	21	11	6	19	23	641	595	1 236	7	-
Parike	4	5	8	10	4	7	9	13	311	315	626	3	-
Ronse (Renaix)	176	156	379	354	198	170	352	359	12 030	12 906	24 936	149	24
Schorisse	8	10	34	36	11	11	35	37	807	787	1 594	11	1
Sint-Kornelis-Horebeke	5	3	16	18	3	5	12	10	299	276	575	5	-
Sint-Maria-Horebeke	9	12	23	24	8	8	30	25	643	665	1 308	11	-
Sint-Maria-Lierde	17	17	39	34	12	12	33	43	1 236	1 185	2 421	21	1
Sint-Martens-Lierde	11	12	17	16	16	8	24	25	855	846	1 701	19	1
Wannegem-Lede	5	5	5	13	5	3	9	15	348	329	677	4	-
Wortegem-Petegem	44	36	52	60	43	28	59	74	2 408	2 422	4 830	33	2
Zingem	26	22	32	43	23	15	40	49	1 701	1 675	3 376	32	6
<i>Totaal</i>	<i>793</i>	<i>702</i>	<i>1 508</i>	<i>1 554</i>	<i>812</i>	<i>694</i>	<i>1 495</i>	<i>1 588</i>	<i>55 594</i>	<i>57 283</i>	<i>112 877</i>	<i>830</i>	<i>57</i>
<b>ARRONDISSEMENT SINT-NIKLAAS</b>													
Bazel	32	29	76	84	19	21	53	74	2 242	2 189	4 431	39	5
Belsele	67	58	289	316	40	27	136	170	3 709	3 639	7 348	43	-
Beveren	120	129	340	311	81	76	223	219	8 305	8 378	16 683	146	13
Daknam	6	1	11	11	1	2	15	19	404	368	772	10	-
De Klinge	15	13	59	51	21	19	54	61	1 383	1 344	2 727	24	-
Doel	5	8	27	24	10	14	33	37	648	621	1 269	16	1
Eksaarde	34	31	96	89	38	31	54	69	2 419	2 348	4 767	42	1
Elversele	9	11	71	69	13	7	44	55	882	840	1 722	15	1
Haasdonk	24	23	82	80	26	19	59	65	1 980	1 909	3 889	40	2
Kallo	12	19	35	21	15	12	102	80	1 069	1 022	2 091	15	1
Kemzeke	12	22	91	71	19	24	83	78	1 461	1 421	2 882	22	2
Kieldrecht	32	20	80	71	21	18	79	65	2 058	2 093	4 151	23	4
Kruikeke	45	41	118	135	49	44	87	82	3 532	3 443	6 975	41	11
Lokeren	203	176	417	427	178	155	340	335	13 481	13 616	27 097	191	19
Meerdonk	14	9	34	34	11	10	47	41	906	849	1 755	14	1
Melsele	46	58	138	129	42	19	137	132	3 568	3 509	7 077	66	3
Nieuwerkerken-Waas	43	32	88	83	26	30	95	103	2 631	2 534	5 165	48	1
Rupelmonde	26	26	35	41	31	29	70	80	1 624	1 594	3 218	24	-
Sinaai	43	38	136	132	26	20	63	65	2 772	2 639	5 411	39	3
Sint-Gillis-Waas	39	45	79	80	38	26	78	78	3 039	2 987	6 026	56	4

## PROVINCIE OOST-VLAANDEREN (vervolg)

Gemeenten en arrondissementen	Opnemingen				Afvoeringen				Bevolking op 31 december 1973			Huwe- lijken	Echt- schei- dingen
	Geboorten		Immigraties		Sterfgevallen		Emigraties		M	V	Totaal		
	M	V	M	V	M	V	M	V					
ARRONDISSEMENT ST-NIKLAAS (vervolg)													
Sint-Niklaas	321	302	764	749	320	289	915	952	23 828	25 258	49 086	386	44
Sint-Pauwel.	25	30	68	69	21	30	66	67	1 658	1 665	3 323	23	3
Steendorp	24	12	85	93	26	15	56	77	1 477	1 420	2 897	30	3
Stekene	67	55	161	166	62	142	167	126	4 596	4 416	9 012	58	3
Temse	115	88	240	235	92	60	276	277	7 476	7 614	15 090	106	11
Tielrode	17	11	71	64	24	18	56	61	1 380	1 330	2 710	18	1
Verrebroek	12	4	25	25	14	4	24	25	665	578	1 243	8	1
Vrasene	26	26	69	74	37	22	53	71	1 828	1 768	3 596	27	2
<i>Totaal</i>	<i>1 434</i>	<i>1 317</i>	<i>3 785</i>	<i>3 734</i>	<i>1 301</i>	<i>1 083</i>	<i>3 465</i>	<i>3 564</i>	<i>101 021</i>	<i>101 392</i>	<i>202 413</i>	<i>1 570</i>	<i>140</i>
SAMENVATTING													
Arr. Aalst	1 766	1 698	4 446	4 395	1 762	1 455	4 457	4 621	131 287	134 330	265 617	2 102	164
Arr. Dendermonde	1 257	1 214	2 803	2 737	1 136	966	2 695	2 698	88 300	88 659	176 959	1 474	113
Arr. Eeklo	628	581	1 386	1 279	589	456	1 247	1 273	43 675	43 187	86 862	689	46
Arr. Gent	3 119	3 054	12 065	12 231	3 252	2 953	11 756	12 032	231 940	243 365	475 305	3 481	443
Arr. Oudenaarde	793	702	1 508	1 554	812	694	1 495	1 568	55 594	57 283	112 877	830	57
Arr. Sint-Niklaas	1 434	1 317	3 785	3 734	1 301	1 083	3 465	3 564	101 021	101 392	202 413	1 570	140
De Provincie	8 997	8 566	25 993	25 930	8 852	7 607	25 115	25 756	651 817	668 216	1 320 033	10 146	963

## PROVINCIE WEST-VLAANDEREN

Gemeenten en arrondissementen	Opnemingen				Afvoeringen				Bevolking op 31 december 1973			Huwe- lijken	Echt- schei- dingen
	Geboorten		Immigraties		Sterfgevallen		Emigraties		M	V	Totaal		
	M	V	M	V	M	V	M	V					
<b>ARRONDISSEMENT BRUGGE</b>													
Aartrijke	33	30	61	63	20	8	47	54	2 172	2 150	4 322	41	3
Beernem	33	46	109	97	55	33	89	77	3 270	2 772	6 042	52	2
Blankenberge	73	85	280	302	79	73	303	356	6 621	7 416	14 037	105	12
Brugge	815	847	1 758	1 728	613	570	1 577	1 612	57 831	61 684	119 515	848	74
Damme	3	4	26	35	13	15	22	26	508	510	1 018	9	-
Hertsberge	7	8	26	24	2	3	18	21	586	554	1 140	8	-
Houtave	1	2	10	6	2	4	13	11	258	236	494	4	-
Jabbeke	22	20	71	70	21	11	63	82	1 717	1 646	3 363	33	-
Knokke-Heist	165	156	587	642	165	153	503	562	13 604	14 684	28 288	203	20
Loppem	31	27	122	111	14	11	102	75	1 746	1 750	3 496	23	1
Meetkerke	2	3	4	6	4	2	8	9	234	216	450	3	-
Moerkerke	24	24	33	31	17	9	61	61	1 762	1 669	3 431	42	1
Nieuwmunster	4	2	23	15	1	-	9	8	218	194	412	1	-
Odelem	41	26	63	64	32	22	73	83	2 621	2 520	5 141	38	1
Oostkamp	90	75	231	228	53	48	162	167	4 849	4 833	9 682	55	2
Oostkerke	6	-	11	14	3	1	12	12	408	411	819	9	-
Ruddervoorde	33	28	57	61	29	19	75	71	2 617	2 494	5 111	37	2
Sijsele	33	33	99	115	14	11	68	72	2 057	2 013	4 070	33	1
Sint-Joris	8	13	16	18	7	7	25	31	859	864	1 723	20	1
Snellegem	4	14	29	28	5	5	57	41	623	620	1 243	14	-
Stalhille	4	6	13	11	4	4	13	14	399	364	763	6	-
Torhout	113	105	192	196	97	66	240	224	7 859	7 719	15 578	126	5
Varsenare	21	20	81	77	11	7	54	52	1 309	1 286	2 595	19	4
Veldegem	29	34	52	55	20	20	71	60	2 132	2 030	4 162	32	-
Waardamme	15	9	30	27	6	6	34	34	735	665	1 400	12	-
Wenduine	12	10	73	77	13	7	51	64	993	1 095	2 088	11	-
Zedelgem	42	36	202	188	15	16	100	104	2 999	2 876	5 875	33	-
Zerkegem	7	7	31	25	10	2	21	22	764	733	1 497	15	-
Zuienkerke	4	3	22	20	6	3	20	14	477	462	939	9	2
<b>Totaal</b>	<b>1 675</b>	<b>1 673</b>	<b>4 312</b>	<b>4 334</b>	<b>1 331</b>	<b>1 136</b>	<b>3 891</b>	<b>4 019</b>	<b>122 228</b>	<b>126 466</b>	<b>248 694</b>	<b>1 841</b>	<b>131</b>
<b>ARRONDISSEMENT DIKSMUIDE</b>													
Beerst	13	10	37	31	10	16	73	68	1 155	1 102	2 257	20	4
Diksmuide	39	50	164	163	43	25	102	100	3 443	3 510	6 953	54	3
Driekapellen	6	7	2	4	6	3	30	17	400	378	778	3	-
Handzame	21	19	46	39	25	29	60	62	1 558	1 553	3 111	41	-
Houthulst	34	22	46	39	21	17	63	56	1 800	1 745	3 545	33	1
Klerken	10	15	27	26	7	7	45	46	890	862	1 752	12	-
Koekelare	52	41	88	92	56	36	127	125	3 777	3 813	7 590	72	2
Kortemark	48	38	69	90	34	32	77	67	3 006	2 946	5 952	45	2
Leke	8	1	14	10	10	7	23	28	647	601	1 248	20	-
Lo	13	10	21	21	11	16	40	49	950	925	1 875	13	-
Merkem	11	11	34	44	17	16	45	47	1 169	1 172	2 341	23	1
Reninge	8	9	19	20	13	16	29	25	781	775	1 556	9	-
Vladslo	6	5	14	14	8	9	15	28	783	744	1 527	12	1
Woumen	7	16	41	42	18	14	62	57	1 408	1 361	2 769	27	2
Zarren-Werken	29	29	48	41	24	19	55	55	1 812	1 704	3 516	22	1
<b>Totaal</b>	<b>305</b>	<b>283</b>	<b>670</b>	<b>676</b>	<b>303</b>	<b>262</b>	<b>846</b>	<b>830</b>	<b>23 579</b>	<b>23 191</b>	<b>46 770</b>	<b>406</b>	<b>17</b>



## PROVINCIE WEST-VLAANDEREN (vervolg)

Gemeenten en arrondissementen	Opnemingen				Afvoeringen				Bevolking op 31 december 1973			Huwe- lijken	Echt- schei- dingen
	Geboorten		Immigraties		Sterfgevallen		Emigraties		M	V	Totaal		
	M	V	M	V	M	V	M	V					
<b>ARRONDISSEMENT IEPER</b>													
Beselare	22	12	29	33	6	6	33	36	1 201	1 147	2 348	25	1
Boezinge	34	13	55	51	7	6	44	47	1 267	1 213	2 480	24	2
Dikkebus	15	18	52	50	7	5	28	25	722	703	1 425	8	-
Dranouter	3	5	11	11	4	4	14	8	400	380	780	10	-
Elverdinge	15	9	35	29	12	13	20	29	787	776	1 563	14	-
Geluveld	13	7	41	26	13	9	41	54	1 149	1 057	2 206	15	-
Geluwe	43	42	85	86	37	28	102	109	2 919	2 934	5 853	58	4
Ieper	145	157	407	420	99	101	367	370	10 096	11 037	21 133	154	19
Kemmel	10	10	9	7	7	7	22	16	641	609	1 250	8	-
Langemark	38	41	64	56	29	28	94	86	2 743	2 655	5 398	46	2
Loker	6	5	14	12	1	5	13	12	344	361	705	6	-
Mesen (Messines)	12	4	26	19	7	2	27	20	565	545	1 110	6	2
Nieuwkerke	15	11	17	16	5	6	17	22	869	906	1 775	10	1
Oostvleteren	10	8	10	14	9	7	20	22	685	669	1 354	9	1
Passendale	21	20	31	38	16	14	46	37	1 595	1 566	3 161	25	-
Poelkapelle	15	14	46	38	8	13	28	40	967	932	1 899	17	1
Poperinge	95	80	114	125	64	56	171	158	6 226	6 403	12 629	88	8
Proven	18	12	31	23	16	9	37	33	1 178	1 051	2 229	14	1
Reningelst	11	18	28	24	17	8	36	46	1 012	939	1 951	25	1
Roesbrugge-Haringe	12	6	15	15	10	6	37	38	716	714	1 430	14	1
Vlamertinge	33	25	89	91	19	16	62	51	1 964	1 876	3 840	26	3
Watou	14	12	26	24	15	16	18	30	1 162	1 118	2 280	20	-
Wervik	83	68	130	130	102	77	171	157	6 154	6 305	12 459	98	7
Westouter	8	9	23	23	5	1	26	21	666	617	1 283	14	-
Westvleteren	9	5	18	8	11	4	21	16	684	634	1 318	14	2
Wijtschate	13	23	33	32	21	14	43	55	1 151	1 148	2 299	14	2
Woesten	11	5	21	20	8	9	25	29	650	647	1 297	11	-
Wulvergem	1	3	3	4	-	1	5	6	172	166	338	2	-
Zillebeke	27	34	52	57	14	22	57	77	1 795	1 783	3 578	36	1
Zonnebeke	24	19	53	43	24	15	66	57	1 818	1 788	3 606	29	2
<b>Totaal</b>	<b>776</b>	<b>695</b>	<b>1 568</b>	<b>1 525</b>	<b>593</b>	<b>508</b>	<b>1 691</b>	<b>1 707</b>	<b>52 298</b>	<b>52 679</b>	<b>104 977</b>	<b>840</b>	<b>61</b>
<b>ARRONDISSEMENT KORTRIJK</b>													
Aalbeke	16	17	69	64	25	10	60	61	1 440	1 462	2 902	14	2
Anzegem	32	24	53	59	33	22	71	68	2 303	2 390	4 693	49	2
Avelgem	47	23	101	96	32	29	62	69	2 729	2 793	5 522	38	3
Bavikhove	15	20	70	60	15	9	63	51	1 500	1 479	2 979	22	2
Bellegem	28	27	68	73	23	11	64	67	1 796	1 776	3 572	24	2
Beveren	25	28	116	92	24	12	100	103	2 256	2 281	4 537	42	2
Bissegem	33	45	131	143	22	29	151	166	2 775	2 893	5 668	45	8
Bosput	5	3	10	10	7	4	18	26	211	206	417	3	-
Deerlijk	83	72	204	217	43	54	177	183	5 272	5 236	10 508	81	6
Desselgem	27	29	73	67	21	22	69	69	2 297	2 213	4 510	44	2
Gullegem	65	62	146	135	50	37	108	115	4 036	3 880	7 916	60	3
Harelbeke	143	112	344	320	83	85	331	334	9 469	9 228	18 697	172	18
Heestert	23	15	36	40	17	17	25	31	1 212	1 180	2 392	16	1
Helkijn (Helchin)	4	2	27	31	7	5	32	38	452	474	926	7	1
Heule	77	65	226	202	53	52	213	227	4 879	4 965	9 844	80	4

## PROVINCIE WEST-VLAANDEREN (vervolg)

Gemeenten en arrondissementen	Opnemingen				Afvoeringen				Bevolking op 31 december 1973			Huwe- lijken	Echt- schei- dingen
	Geboorten		Immigraties		Sterfgevallen		Emigraties		M	V	Totaal		
	M	V	M	V	M	V	M	V					
ARRONDISSEMENT KORTRIJK (vervolg)													
Hulste	30	6	43	40	16	12	80	65	1 526	1 493	3 019	26	2
Ingooigem	11	12	27	23	13	7	54	56	1 071	1 035	2 106	23	-
Kaster	9	5	8	8	7	5	6	3	383	350	733	1	-
Kerkhove	3	5	15	21	7	1	8	18	455	468	923	5	-
Kooigem	5	5	11	10	5	4	12	13	362	369	731	6	-
Kortrijk	300	277	931	974	284	285	1 212	1 257	20 900	23 130	44 030	353	34
Kuurne	120	98	397	422	63	51	277	302	6 856	6 833	13 689	107	5
Lauwe	54	65	179	157	52	44	130	128	4 031	3 973	8 004	67	2
Lendelede	34	30	94	84	19	32	89	96	2 598	2 586	5 184	53	3
Marke	36	46	247	227	24	23	102	110	3 143	3 225	6 368	46	1
Menen	144	120	405	443	144	179	405	398	10 523	11 383	21 906	168	17
Moen	20	13	79	90	18	9	48	59	1 453	1 409	2 862	16	-
Moorsele	50	40	88	78	34	32	58	48	2 802	2 845	5 647	37	2
Otegem	12	13	43	43	15	9	30	35	1 145	1 075	2 220	22	2
Outrijve	4	2	19	15	8	5	17	18	531	508	1 039	11	-
Rekkem	25	28	103	123	36	23	106	122	2 235	2 296	4 531	39	3
Rollegem	22	17	33	41	14	12	62	61	1 289	1 256	2 545	17	1
Sint-Denijs	16	18	37	43	14	17	41	53	1 270	1 280	2 550	15	-
Sint-Eloois-Vijve	21	20	65	57	19	12	51	60	1 462	1 445	2 907	29	2
Spiere (Espierres)	14	6	17	20	3	5	22	16	470	468	938	4	-
Tiegem	8	8	27	29	10	12	30	38	887	870	1 757	19	-
Vichte	30	25	92	97	8	12	54	49	1 703	1 657	3 360	40	-
Waarmaarde	3	3	8	10	5	7	23	19	311	309	620	4	-
Waregem	138	131	250	261	84	65	218	213	9 124	9 195	18 319	157	4
Wevelgem	124	102	293	298	64	83	229	255	7 075	7 136	14 211	105	9
Zwevegem	81	76	213	214	65	44	186	199	6 130	6 091	12 221	107	5
<i>Totaal</i>	<i>1 937</i>	<i>1 715</i>	<i>5 398</i>	<i>5 437</i>	<i>1 486</i>	<i>1 388</i>	<i>5 094</i>	<i>5 299</i>	<i>132 362</i>	<i>135 141</i>	<i>267 503</i>	<i>2 174</i>	<i>148</i>
ARRONDISSEMENT OOSTENDE													
Bekegem	5	6	8	9	7	5	21	13	490	501	991	10	-
Bredene	54	59	243	257	63	50	256	267	4 735	4 760	9 495	72	10
Eernegem	39	40	116	117	33	31	95	95	2 903	2 966	5 869	38	5
Ettelgem	7	8	13	17	5	6	35	30	590	552	1 142	7	-
Gistel	45	50	147	167	57	43	166	163	4 003	4 148	8 149	61	6
Ichtegem	40	38	73	79	32	29	98	100	3 011	2 895	5 906	38	4
Kiemskerke	20	26	162	156	18	15	121	119	1 976	2 086	4 062	32	1
Leffinge	15	13	28	24	5	11	51	42	1 093	1 046	2 139	13	-
Middelkerke	24	33	215	226	37	23	215	200	2 245	2 463	4 708	38	3
Oostende	456	422	1 369	1 413	442	457	1 417	1 305	34 425	37 344	71 769	587	81
Oudenburg	23	22	164	153	16	31	79	81	1 813	1 847	3 660	25	2
Roksem	11	6	22	19	9	2	40	34	635	578	1 213	13	1
Snaaskerke	5	4	20	22	11	1	24	34	486	516	1 002	10	1
Spermalie	13	7	32	27	12	7	41	51	1 001	914	1 915	18	1
Vlissegem	12	9	54	43	8	7	41	47	757	726	1 483	12	1
Westende	39	41	166	164	24	23	132	129	2 526	2 545	5 071	36	4
Westkerke	12	12	59	51	11	4	33	45	860	804	1 664	17	-
Wilskerke	1	2	24	22	3	2	10	19	283	256	539	8	-
<i>Totaal</i>	<i>821</i>	<i>798</i>	<i>2 915</i>	<i>2 966</i>	<i>793</i>	<i>747</i>	<i>2 875</i>	<i>2 774</i>	<i>63 832</i>	<i>66 946</i>	<i>130 777</i>	<i>1 035</i>	<i>120</i>

## PROVINCIE WEST-VLAANDEREN (vervolg)

Gemeenten en arrondissementen	Opnemingen				Afvoeringen				Bevolking op 31 december 1973			Huwe- lijken	Echt- schei- dingen
	Geboorten		Immigraties		Sterfgevallen		Emigraties		M	V	Totaal		
	M	V	M	V	M	V	M	V					
<b>ARRONDISSEMENT ROESELARE</b>													
Ardooie	49	47	88	83	47	31	81	99	3 536	3 510	7 046	56	3
Dadizele	26	24	106	118	19	19	46	51	1 728	1 711	3 439	28	2
Gits	28	27	55	55	16	20	64	69	1 763	1 783	3 546	27	1
Hooglede	38	42	75	79	32	20	88	92	2 696	2 531	5 227	39	2
Ingelmunster	83	86	138	127	52	46	160	165	5 071	5 177	10 248	75	5
Izegem	178	168	375	386	146	114	257	277	11 481	11 977	23 458	182	14
Kachtem	24	15	94	95	20	19	51	50	1 317	1 297	2 614	16	1
Ledegem	26	30	70	65	22	23	58	63	2 098	2 034	4 132	30	2
Lichtervelde	44	71	102	103	36	34	91	111	3 820	3 834	7 654	70	4
Moorslede	50	30	75	96	50	45	76	69	3 452	3 424	6 876	44	3
Oekene	4	13	29	35	6	7	31	35	602	603	1 205	11	-
Oostnieuwkerke	17	17	41	42	11	6	56	58	1 794	1 740	3 534	40	2
Roeselare	355	281	542	552	214	194	692	721	19 835	20 467	40 302	359	32
Rollegem-Kapelle	12	15	14	15	7	4	16	20	696	725	1 421	11	-
Rumbeke	65	80	195	220	49	33	234	215	5 106	4 868	9 974	64	6
Sint-Eloois-Winkel	29	18	31	30	7	18	56	60	1 813	1 729	3 542	28	-
Staden	40	38	72	90	40	20	62	74	2 763	2 731	5 494	39	3
Westrozebeke	17	11	33	37	9	15	42	41	1 052	1 039	2 091	21	-
<i>Totaal</i>	<i>1 085</i>	<i>1 013</i>	<i>2 135</i>	<i>2 228</i>	<i>783</i>	<i>668</i>	<i>2 161</i>	<i>2 270</i>	<i>70 623</i>	<i>71 180</i>	<i>141 803</i>	<i>1 140</i>	<i>80</i>
<b>ARRONDISSEMENT TIELT</b>													
Aarsele	23	20	27	23	18	13	44	50	1 507	1 462	2 969	17	2
Dentergem	21	14	38	41	16	16	35	28	1 279	1 310	2 589	17	-
Egem	7	4	21	21	7	3	24	37	678	650	1 328	17	-
Kanegem	5	14	9	8	4	4	8	10	570	542	1 112	5	-
Koolskamp	9	10	32	37	15	11	28	38	1 062	1 056	2 118	20	2
Markegem	2	4	11	11	6	8	9	15	372	373	745	12	-
Meulebeke	74	75	146	145	61	52	146	152	5 298	5 197	10 495	92	3
Oeselgem	11	9	10	17	7	3	20	29	618	566	1 184	14	1
Ooigem	25	15	62	48	12	14	42	47	1 351	1 305	2 656	28	1
Oostrozebeke	48	45	83	71	34	24	85	81	3 386	3 174	6 560	57	4
Pittem	32	31	72	86	18	18	79	97	2 371	2 392	4 763	45	2
Ruiselede	37	38	50	63	23	20	75	57	2 522	2 493	5 015	39	4
Schuijferskapelle	11	5	4	8	3	4	16	16	502	493	995	11	-
Sint-Baafs-Vijve	25	18	50	37	10	11	50	49	1 170	1 131	2 301	20	-
Tielt	102	106	159	183	71	83	180	196	6 972	7 204	14 176	116	15
Wakken	20	12	45	58	21	22	32	30	1 283	1 305	2 588	19	-
Wielsbeke	27	23	93	76	15	11	56	64	1 558	1 470	3 028	28	1
Wingene	72	40	86	85	35	25	82	81	3 620	3 573	7 193	61	3
Zwevezele	37	35	55	65	33	24	63	80	2 673	2 613	5 286	49	1
<i>Totaal</i>	<i>588</i>	<i>518</i>	<i>1 053</i>	<i>1 083</i>	<i>409</i>	<i>366</i>	<i>1 074</i>	<i>1 157</i>	<i>38 792</i>	<i>38 309</i>	<i>77 101</i>	<i>667</i>	<i>39</i>

## PROVINCIE WEST-VLAANDEREN (vervolg)

Gemeenten en arrondissementen	Opnemingen				Afvoeringen				Bevolking op 31 december 1973			Huwe- lijken	Echt- schei- dingen
	Geboorten		Immigraties		Sterfgevallen		Emigraties		M	V	Totaal		
	M	V	M	V	M	V	M	V					
ARRONDISSEMENT VEURNE													
Adinkerke	22	19	63	59	16	14	56	51	1 322	1 327	2 649	15	1
Alveringem	18	16	22	29	20	16	30	49	1 179	1 147	2 326	28	2
Beauvoorde	3	5	13	12	5	5	26	19	418	438	856	7	1
De Panne	51	45	312	314	56	55	286	263	3 445	3 777	7 222	54	5
Houtem	6	2	10	17	7	5	11	15	513	490	1 003	3	1
Koksijde	62	38	287	292	38	31	252	294	3 657	3 926	7 583	54	2
Leisele	11	9	38	25	13	9	43	28	837	842	1 679	13	2
Nieuwpoort	47	47	146	187	59	47	200	211	3 916	4 174	8 090	65	3
Oostduinkerke	29	26	171	155	20	17	140	129	2 295	2 324	4 619	25	1
Pervijze	12	10	26	26	11	8	42	37	833	840	1 673	13	1
Stavele	9	5	16	21	10	10	37	37	821	859	1 680	23	-
Veurne	60	63	195	189	67	59	181	188	4 650	4 853	9 503	84	4
<i>Totaal</i>	<i>330</i>	<i>285</i>	<i>1 299</i>	<i>1 326</i>	<i>322</i>	<i>276</i>	<i>1 304</i>	<i>1 321</i>	<i>23 886</i>	<i>24 997</i>	<i>48 883</i>	<i>384</i>	<i>23</i>
SAMENVATTING													
Arr. Brugge	1 675	1 673	4 312	4 334	1 331	1 136	3 891	4 019	122 228	126 466	248 694	1 841	131
Arr. Diksmuide	305	283	670	676	303	262	846	830	23 579	23 191	46 770	406	17
Arr. Ieper	776	695	1 568	1 525	593	508	1 691	1 707	52 298	52 679	104 977	840	61
Arr. Kortrijk	1 937	1 715	5 398	5 437	1 486	1 388	5 094	5 299	132 362	135 141	267 503	2 174	148
Arr. Oostende	821	798	2 915	2 966	793	747	2 875	2 774	63 832	66 945	130 777	1 035	120
Arr. Roeselare	1 085	1 013	2 135	2 228	783	668	2 161	2 270	70 623	71 180	141 803	1 140	80
Arr. Tielt	588	518	1 053	1 083	409	366	1 074	1 157	38 792	38 309	77 101	667	39
Arr. Veurne	330	285	1 299	1 326	322	276	1 304	1 321	23 886	24 997	48 883	384	23
De Provincie	7 517	6 980	19 350	19 575	6 020	5 351	18 936	19 377	527 600	538 908	1 066 508	8 487	619

## Algemene samenvatting

Provincies, Rijk en taalgebieden	Opnemingen				Afvoeringen				Bevolking op 31 december 1973			Huwe- lijken	Echt- schei- dingen
	Geboorten		Immigraties		Sterfgevallen		Emigraties		M	V	Totaal		
	M	V	M	V	M	V	M	V					
Antwerpen	10 011	9 387	40 090	40 490	9 136	7 721	39 098	39 888	765 775	784 719	1 550 494	11 554	1 442
Brabant	14 347	13 428	91 074	88 437	13 768	13 389	87 054	85 330	1 061 869	1 144 185	2 206 054	13 749	2 226
Henegouwen	9 543	8 970	45 201	44 374	9 996	8 958	44 540	43 473	641 293	679 965	1 321 258	10 137	1 423
Luik	6 659	6 485	35 117	34 157	7 446	6 923	33 009	32 300	490 766	525 565	1 016 331	7 635	1 182
Limburg	5 044	5 048	14 138	13 251	2 976	2 081	13 651	12 848	341 027	330 997	672 024	6 131	253
Luxemburg	1 558	1 456	5 636	5 639	1 561	1 278	5 404	5 542	107 144	111 039	218 183	1 771	106
Namen	2 775	2 654	13 180	13 015	2 770	2 480	12 425	12 273	187 112	198 593	385 705	3 187	298
Oost-Vlaanderen	8 997	8 566	25 993	25 930	8 852	7 607	25 115	25 756	651 817	668 216	1 320 033	10 146	963
West-Vlaanderen	7 517	6 980	19 350	19 575	6 020	5 351	18 936	19 377	527 600	538 908	1 066 508	8 487	619
<i>Het Rijk</i>	<i>66 461</i>	<i>62 974</i>	<i>289 779</i>	<i>284 868</i>	<i>62 525</i>	<i>55 788</i>	<i>279 232</i>	<i>276 787</i>	<i>4 774 403</i>	<i>4 982 187</i>	<i>9 756 590</i>	<i>72 797</i>	<i>8 512</i>
Nederlands taalgebied	37 558	35 498	125 742	124 620	31 982	27 254	120 034	120 569	2 728 114	2 773 192	5 501 306	41 446	3 725
Frans taalgebied	21 772	20 634	108 667	106 798	23 034	20 757	102 281	100 350	1 517 524	1 611 165	3 128 689	23 928	3 158
Duits taalgebied	418	372	1 336	1 251	361	342	1 095	1 136	31 101	32 220	63 321	483	31
Brussel-Hoofdstad	6 703	6 470	54 034	52 199	7 148	7 435	55 822	54 732	497 664	565 610	1 063 274	6 940	1 598
Frans taalgebied en Duits taalgebied	22 190	21 006	110 003	108 049	23 395	21 099	103 376	101 486	1 548 625	1 643 385	3 192 010	24 411	3 189



## TABEL VAN DE VOORNAAMSTE BEVOLKINGSGEGEVENS SEDERT 1962

De tabel heeft als doel het opzoeken te vergemakkelijken van de voornaamste bevolkingsresultaten over 1962 en volgende jaren, gepubliceerd in het Statistisch Tijdschrift of in de bevolkingsstatistieken (1)

## A. Statistieken met als bron de bevolkingsdiensten van de gemeenten

Voorwerp	1962	1963	1964	1965	1966	1967	1968	1969	1970 berek.	1970 getelde	1971	1972
1. Totale bevolking en loop van de bevolking												
a) staat per gemeente (2)	(2)	(2)	(2)	(2)	(2)	(2)	(2)	(2)	71/2	(3)	72/2	73/2
b) staat per arrondissement, provincie, taalgebied, samenvattende tabellen, percentages, enz.	7/8/63	7/8/64	7/8/65	6/66	6/67	5/68	69/3	70/1	71/3	72/3	72/3	73/4
2. Vreemde bevolking en loop van deze bevolking	2/65	2/65	7/8/65	9/10/66	7/8/67	69/2	69/4	70/1	71/3		73/3	73/4
3. Migraties	1/64	11/12/65	11/12/65	11/12/66	11/67	69/2	69/4	70/2	71/4		73/3	73/4
4. Bevolking naar burgerlijke staat	69/3	69/3	69/3	69/3	69/3	69/3	69/3	-	-	73/1		
5. Bevolking naar leeftijd	2/65	2/65	1/66	1/2/67	{ 3/68 69/1	69/2	69/4	70/1	72/3	{ 73/1 73/3	73/3	73/4
6. Gezinnen	-	-	-	-	-	-	-	-	-	73/1		
7. Grote agglomeraties	70/1	70/1 71/3	70/1 71/3	70/1 71/3	70/1 71/3	70/1 71/3	70/1 71/3	71/3	71/3	72/3	72/3	73/4

(blz.26) (blz.26)

## B. Statistieken met als bron de diensten van de burgerlijke stand van de gemeenten

Voorwerp	1962	1963	1964	1965	1966	1967	1968	1969	1970 berek.	1970 getelde	1971	1972
1. Geboorten	2/64	9/10/65	5/66		69/1	69/2	70/2	72/3				
2. Huwelijken en echtscheidingen	11/12/63	2/65	5/66	3/67	69/1	69/3	70/2	71/4				
3. Sterfgevallen (+lijst B van de doodsoorz.)	5/64	6/65	7/8/66	11/67	69/2	69/4	71/1	73/3				
4. Doodsoorzaken	(4)	(4)	(4)	(4)	(4)	(4)						
a) lijst A 7e herz (150 rubr.)	-	-	-	-	-	-	71/1	-				
8e herz	-	-	-	-	-	-	72/4	73/3				
b) lijst B 7e herz (50 rubr.)	-	-	-	-	-	-	71/1	-				
8e herz	-	-	-	-	-	-		73/3				
c) lijst WGO 7e herz	-	-	-	-	-	-	72/1					
8e herz	-	-	-	-	-	-	72/4					

## C. Andere statistieken

Schoolbevolking exclusief technisch en kunst- onderwijs	-	-	-	-	-	-	70/-	73/-				
Typologie	-	-	-	-	-	-	-	72/3				
Gemiddelde leeftijd, mediaanleeftijd en seniliteitscoëfficiënt	2/65	2/65	1/66	1/2/67	{ 3/68 69/1	69/2	69/4	70/1				
Gemiddelde levensduur									71/4			
Bevolkingsprognoses									71/3			

(1) De Statistische Tijdschriften zijn aangeduid met het nr gevolgd door het jaar, vb : 7/8/63 = Nr 7/8 van 1963;

voor de "bevolkingsstatistieken" werd eerst het jaar aangeduid gevolgd door het nr, vb : 72/1 = Nr 1 van 1972

(2) Tot in 1970 zijn de resultaten gepubliceerd in een speciale brochure; de loop van de bevolking is eerst opgenomen naar geslacht vanaf 1966 (de bevolking naar geslacht is elk jaar gepubliceerd in het Staatsblad)

(3) Is alleen verschenen in het Belgisch Staatsblad van 2 september 1972

(4) Tot in 1967 zijn deze statistieken gepubliceerd in een speciale brochure.

