

BEVOLKINGS - STATISTIEKEN

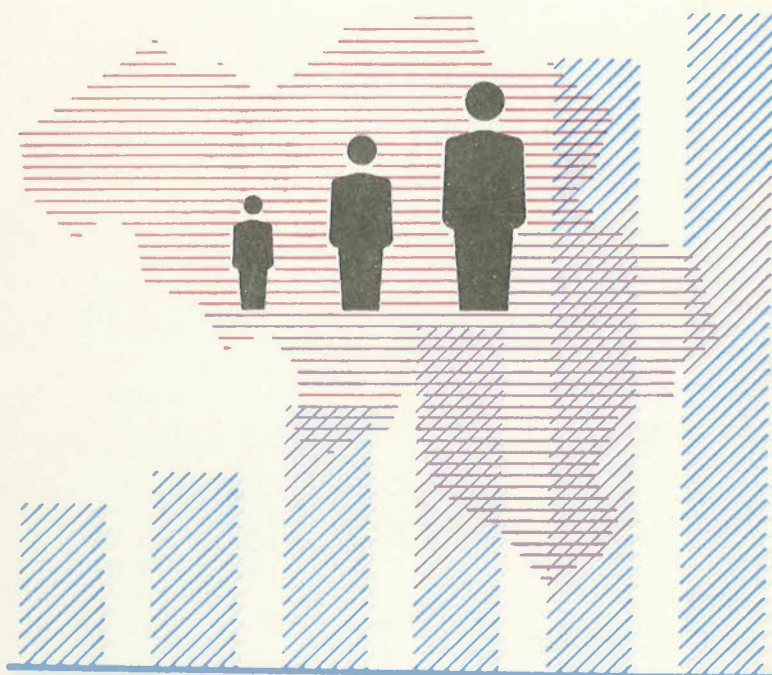

LOOP VAN DE BEVOLKING
DER GEMEENTEN IN **1972**

1973

Nr.2

NATIONAAL INSTITUUT VOOR DE STATISTIEK

KONINKRIJK BELGIË

MINISTERIE VAN ECONOMISCHE ZAKEN

BEVOLKINGS - STATISTIEKEN

LOOP VAN DE BEVOLKING
DER GEMEENTEN IN **1972**

1973

Nr. 2

Abonnement : België : 100 F per jaar
Buitenland : 125 F per jaar

Dit nummer : België : 35 F
Buitenland : 40 F

Dit tijdschrift is verkrijgbaar bij het **NATIONAAL INSTITUUT VOOR DE STATISTIEK**
Leuvenseweg 44 - 1000 Brussel
Postrekening n° 828 . 26

LOOP DER BEVOLKING VAN DE GEMEENTEN

In deze brochure worden gegeven, enerzijds, het aantal inwoners van gewoon verblijf van iedere Belgische gemeente op 31 december en, anderzijds, de gegevens betreffende de natuurlijke loop en de migratiebeweging die zijn waargenomen tijdens het beschouwde jaar.

Om het aantal inwoners van gewoon verblijf (werkelijke bevolking) van een gemeente vast te stellen, wordt uitgegaan van het cijfer van de jongste algemene volkstelling, die plaatsgreep op 31 december 1970.

Om de bevolking op 31 december van de opeenvolgende jaren te berekenen, voegt men bij het op de voorgaande 31^{ste} december bekomen bevolkingscijfer, de geboorten en immigraties (opnemingen in de bevolkings- en vreemdelingenregisters) en men trekt er de sterfgevallen en emigraties (afvoeringen van de bevolkings- en vreemdelingenregisters) af.

De inlichtingen betreffende deze demografische feiten worden geput uit de bevolkings- en vreemdelingenregisters.

De cijfers aangaande de huwelijken en echtscheidingen stammen uit de registers van de burgerlijke stand : ze zijn voorlopig en bijgevolg benaderend.

Vermits de werkelijke bevolking, waarop de statistieken van de loop van de bevolking betrekking hebben, uitsluitend de personen omvat die hun gewone verblijfplaats op het grondgebied van de gemeente hebben, worden de geboorten en sterfgevallen hier slechts in rekening gebracht indien de moeder van de pasgeborenen resp. van de overledenen behoren tot de werkelijke bevolking van de gemeente.

De doodgeborenen en andere levenloos bij de burgerlijke stand aangegeven kinderen zijn in deze statistieken niet opgenomen.

PROVINCIE ANTWERPEN

Gemeenten en arrondissementen	Opnemingen				Afvoeringen				Bevolking op 31 december 1972			Huwe- lijken	Echt- schei- dingen	
	Geboorten		Immigraties		Sterfgevallen		Emigraties		M	V	Totaal			
	M	V	M	V	M	V	M	V						
ARRONDISSEMENT ANTWERPEN														
Aartselaar	68	56	382	383	34	12	143	169	4 123	3 995	8 118	47	6	
Antwerpen	1 198	1 142	7 142	6 840	1 624	1 448	8 082	7 647	105 357	114 939	220 296	1 493	354	
Berchem	346	345	1 983	2 072	354	366	2 129	2 280	23 310	26 260	49 570	307	66	
Boechout	62	69	247	284	41	42	206	186	4 294	4 196	8 490	42	6	
Boom	108	100	342	355	153	89	341	343	8 120	8 280	16 400	110	14	
Borgerhout	283	302	1 993	2 065	361	336	2 133	2 221	22 889	25 218	48 107	389	72	
Borsbeek	55	58	306	300	35	26	272	260	3 431	3 431	6 862	56	5	
Brasschaat	192	171	826	810	129	109	807	763	14 529	14 720	29 249	203	30	
Brecht	71	56	263	271	58	64	176	187	4 238	4 731	8 969	67	1	
Brochem	31	25	68	65	19	13	80	71	1 596	1 574	3 170	35	-	
Burcht	43	55	178	172	49	29	150	144	3 325	3 383	6 708	45	6	
Deurne	544	513	2 689	2 761	493	414	2 885	2 965	38 964	42 293	81 257	524	101	
Edegem	132	116	625	697	86	75	492	541	9 994	10 320	20 314	149	11	
Ekeren	213	172	904	929	140	128	726	743	14 324	14 495	28 819	185	14	
Emblem	19	11	63	48	9	9	61	58	1 357	1 241	2 598	16	4	
Essen	84	76	197	207	72	64	122	143	5 620	5 456	11 076	81	1	
Halle	33	19	164	169	26	32	70	68	1 695	1 689	3 384	22	2	
Hemiksem	74	52	230	227	59	61	207	207	5 085	5 064	10 149	76	6	
Hoboken	216	248	903	895	215	197	846	904	16 903	17 470	34 373	259	37	
Hoevenen	29	29	139	141	18	9	123	128	1 790	1 713	3 503	35	4	
Hove	33	29	171	175	29	28	166	185	3 233	3 279	6 512	58	8	
Kalmthout	99	105	288	350	73	56	297	271	6 579	6 521	13 100	94	2	
Kapellen	92	79	510	492	80	64	436	402	6 783	6 794	13 577	85	7	
Kontich	91	85	471	381	71	64	323	332	7 435	7 433	14 868	114	8	
Lint	33	28	156	159	19	22	85	77	2 289	2 328	4 617	33	6	
Loenhout	31	16	25	19	13	9	30	46	1 529	1 410	2 939	38	-	
Massenhoven	5	5	25	17	1	1	39	34	426	429	855	7	-	
Merksem	288	287	1 379	1 420	248	187	1 274	1 189	19 635	20 805	40 440	291	26	
Mortsel	166	185	882	859	181	110	861	894	13 652	14 409	28 061	221	30	
Niel	29	44	147	144	82	52	179	171	4 693	4 784	9 477	65	16	
Oelegem	25	22	83	70	20	8	87	83	1 518	1 469	2 987	24	1	
Oostmalle	38	35	54	50	15	10	68	73	1 968	2 005	3 973	39	1	
Pulderbos	9	15	69	73	11	15	34	46	756	784	1 540	21	1	
Pulle	15	14	32	38	7	2	40	36	914	873	1 787	15	-	
Ranst	23	28	134	119	18	5	113	109	2 061	1 924	3 985	44	1	
Reet	20	22	149	141	17	11	86	81	2 286	2 287	4 573	35	-	
Rumst	25	34	71	68	38	26	104	105	2 806	2 816	5 622	39	2	
Schelle	54	42	149	147	26	17	149	156	3 481	3 357	6 838	39	6	
Schilde	46	50	367	364	38	29	244	255	4 552	4 535	9 087	74	5	
Schoten	198	165	898	852	144	133	786	852	15 108	15 360	30 468	232	31	
's Gravenwezel	28	29	192	241	17	26	99	107	2 264	2 494	4 758	24	1	
Sint-Job-in't-Goor	15	16	161	149	15	15	93	79	1 816	1 722	3 538	22	7	
Sint-Lenaarts	42	40	68	67	24	12	70	75	2 416	2 257	4 673	36	2	
Stabroek	29	29	154	187	49	31	150	145	2 852	2 868	5 720	44	3	
Terhagen	17	12	40	35	20	12	72	70	1 433	1 403	2 836	22	3	
Viersel	6	6	31	31	7	2	21	34	448	459	907	16	-	
Vremde	9	7	50	28	2	4	37	26	787	674	1 461	17	-	
Waarloos	8	12	29	27	10	8	39	33	742	732	1 474	12	1	
Westmalle	46	33	105	127	19	31	71	94	2 581	2 513	5 094	63	-	
Wijnegem	52	54	202	229	64	60	204	188	4 256	4 339	8 595	58	9	

PROVINCIE ANTWERPEN (vervolg)

Gemeenten en arrondissementen	Opnemingen				Afvoeringen				Bevolking op 31 december 1972			Huwe- lijken	Echt- schei- dingen
	Geboorten		Immigraties		Sterfgevallen		Emigraties		M	V	Totaal		
	M	V	M	V	M	V	M	V					
ARRONDISSEMENT ANTWERPEN (vervolg)													
Wilrijk	304	297	1 674	1 741	223	182	1 543	1 561	21 275	22 832	44 107	315	42
Wommelgem	72	80	289	307	45	55	193	223	4 626	4 640	9 266	77	8
Wuustwezel	84	80	132	129	53	42	110	112	4 653	4 342	8 995	71	1
Zandhoven	16	26	71	90	20	22	62	73	1 466	1 474	2 940	32	1
Zoersel	35	31	179	157	17	11	90	92	2 017	1 833	3 850	36	3
Zwijndrecht	76	82	347	373	66	84	253	237	5 032	5 071	10 103	72	5
Totaal	5 960	5 739	29 428	29 547	5 757	4 969	28 559	28 574	451 312	473 723	925 035	6 626	977
ARRONDISSEMENT MECHELEN													
Beerzel	32	36	76	70	27	17	84	95	2 652	2 504	5 156	37	3
Berlaar	56	56	107	136	57	51	109	118	4 802	4 776	9 578	53	2
Bevel	13	12	42	42	6	5	33	37	846	806	1 652	18	1
Blaasveld	17	14	64	52	17	13	70	59	1 621	1 524	3 145	29	1
Bonheiden	38	33	173	152	40	24	133	145	3 727	3 756	7 483	58	4
Booischoot	40	36	69	78	27	24	100	86	2 858	2 760	5 618	41	1
Bornem	98	68	146	162	59	62	85	100	5 544	5 340	10 884	73	4
Breendonk	19	11	48	45	29	14	52	43	1 653	1 637	3 290	25	1
Duffel	95	91	217	254	81	80	164	191	6 669	7 343	14 012	83	11
Hallaar	24	16	49	51	14	9	68	53	1 281	1 265	2 546	18	4
Heffen	13	12	25	21	10	10	41	25	837	832	1 669	16	1
Heindonk	1	-	9	11	1	2	15	16	279	264	543	4	1
Heist-op-den-Berg	74	91	305	270	47	52	210	215	6 974	6 771	13 745	115	6
Hingene	31	34	59	49	29	25	71	90	2 057	1 972	4 029	30	6
Hombeek	21	19	65	70	16	11	68	67	1 754	1 759	3 513	32	-
Itegem	39	22	74	72	24	16	95	79	2 391	2 274	4 665	32	1
Kessel	39	34	90	93	30	20	79	81	2 677	2 649	5 326	46	1
Koningshooikt	30	22	71	73	16	12	54	42	1 835	1 738	3 573	16	-
Leest	11	20	32	38	9	11	45	47	1 036	971	2 007	20	1
Lier	143	162	431	459	195	188	480	577	13 588	14 415	28 003	231	23
Liezele	5	8	15	19	9	3	20	31	604	589	1 193	7	-
Lippelo	-	10	42	54	12	33	13	19	451	544	995	10	-
Mariekerke	13	14	24	24	9	9	47	39	986	977	1 963	15	-
Mechelen	423	428	1 196	1 200	439	386	1 199	1 078	31 546	33 735	65 281	431	56
Nijlen	88	75	126	131	57	51	115	139	5 402	5 109	10 511	86	6
Onze-Lieve-Vrouw-Waver	30	32	66	80	26	33	56	67	2 263	2 422	4 685	26	1
Oppuurs	11	13	16	13	11	6	24	29	847	819	1 666	15	-
Putte	54	49	114	110	43	49	88	107	3 529	3 535	7 064	55	4
Puurs	40	46	85	91	31	25	117	102	3 368	3 305	6 673	58	8
Rijmenam	31	23	86	103	26	19	79	93	2 226	2 139	4 365	23	1
Ruisbroek	20	21	45	48	19	20	40	38	2 054	1 961	4 015	27	3
Schriek	25	27	49	60	15	12	60	60	2 082	1 958	4 040	26	2
Sint-Amands	28	25	83	68	32	17	60	62	2 192	2 180	4 372	29	1
Sint-Katelijne-Waver	91	85	242	213	68	56	222	238	6 960	6 815	13 775	101	10
Tisselt	18	18	92	70	11	10	79	76	1 458	1 345	2 803	19	1
Walem	12	12	36	25	10	9	60	50	845	842	1 687	13	-
Weert	-	3	9	10	4	4	8	6	245	208	453	3	-
Wiekevorst	22	21	72	63	19	18	23	37	1 399	1 251	2 650	22	-
Willebroek	99	90	210	216	112	76	274	215	7 697	7 899	15 596	94	11
Totaal	1 844	1 789	4 760	4 796	1 687	1 482	4 640	4 652	141 235	142 989	284 224	2 037	176

PROVINCIE ANTWERPEN (vervolg)

Gemeenten en arrondissementen	Opnemingen				Afvoeringen				Bevolking op 31 december 1972			Huwe- lijken	Echt- schei- dingen	
	Geboorten		Immigraties		Sterfgevallen		Emigraties		M	V	Totaal			
	M	V	M	V	M	V	M	V	M	V	Totaal			
ARRONDISSEMENT TURNHOUT														
Arendonk	101	97	99	89	53	48	112	115	5 147	4 950	10 097	87	3	
Baarle-Hertog	18	17	37	49	9	4	41	47	1 084	1 060	2 144	28	-	
Balen	115	126	225	206	84	64	299	307	7 736	7 266	15 002	140	6	
Beerse	88	77	158	158	40	28	182	191	4 953	4 808	9 761	85	6	
Bouwel	22	21	38	52	9	10	40	48	1 092	1 067	2 159	22	-	
Dessel	74	63	106	94	40	28	120	110	3 892	3 724	7 616	68	-	
Eindhout	16	26	91	86	15	7	45	48	1 232	1 140	2 372	23	-	
Geel	241	218	419	406	156	100	420	442	15 235	14 426	29 661	285	7	
Gierle	32	22	43	36	12	6	56	70	1 616	1 475	3 091	42	-	
Grobbendonk	48	34	135	143	35	21	147	166	2 801	2 688	5 489	49	3	
Herentals	145	140	375	444	100	70	433	481	9 230	9 525	18 755	145	6	
Herenthout	53	47	90	96	32	27	118	112	3 538	3 270	6 808	62	2	
Herselt	52	45	117	145	49	37	107	92	3 858	3 657	7 515	70	2	
Hoogstraten	33	43	75	85	30	38	71	88	2 185	2 245	4 430	42	4	
Houtvenne	8	9	17	12	12	5	17	19	720	708	1 428	11	-	
Hulshout	28	26	46	38	16	5	59	56	2 031	1 934	3 965	24	2	
Kasterlee	53	57	88	112	15	23	81	112	2 975	2 821	5 796	52	2	
Lichtaart	27	29	83	82	16	13	69	74	1 997	1 911	3 908	36	1	
Lille	45	39	51	48	15	13	49	51	1 975	1 838	3 813	42	-	
Meer	35	15	32	36	9	14	39	47	1 584	1 436	3 020	33	-	
Meerhout	53	60	110	114	45	46	164	152	4 318	4 206	8 524	83	1	
Meerle	20	27	28	34	15	14	49	46	1 519	1 386	2 905	30	-	
Merkspas	43	34	82	80	19	17	85	77	2 642	2 501	5 143	50	-	
Minderhout	16	27	43	55	4	4	25	34	1 006	953	1 959	18	-	
Mol	221	224	516	463	130	100	578	535	14 700	14 306	29 006	225	8	
Morkhoven	10	10	17	19	3	5	29	21	604	607	1 211	15	-	
Noorderwijk	24	25	64	55	10	9	54	58	1 740	1 651	3 391	45	-	
Oevel	23	18	128	111	13	9	57	64	1 500	1 410	2 910	34	-	
Olen	54	63	188	191	34	31	156	136	4 282	4 150	8 432	62	3	
Olmen	16	21	45	60	11	12	36	40	1 348	1 232	2 580	23	1	
Oud-Turnhout	81	74	200	213	33	17	167	182	4 885	4 641	9 526	69	2	
Poederlee	13	13	23	27	3	4	33	35	846	843	1 689	15	-	
Poppel	16	15	33	34	13	7	39	45	1 145	1 135	2 280	17	-	
Ramsel	18	15	48	48	8	10	52	63	1 789	1 722	3 511	29	1	
Ravels	35	33	56	44	12	13	89	74	2 071	1 983	4 054	47	3	
Retie	62	56	102	108	17	22	102	96	3 519	3 244	6 763	70	-	
Rijkevorsel	80	69	105	98	37	33	120	113	4 394	4 138	8 532	80	3	
Tielen	23	22	35	28	13	11	66	60	1 460	1 377	2 837	23	1	
Turnhout	333	302	649	643	221	191	674	653	18 841	19 541	38 382	273	20	
Veerle	19	28	59	54	24	9	61	58	2 232	2 182	4 414	35	-	
Vlimmeren	8	12	38	32	7	3	25	25	787	799	1 586	16	-	
Vorselaar	45	38	57	59	26	15	61	97	2 789	2 738	5 527	50	3	
Vorst	46	42	77	68	36	19	71	78	2 891	2 654	5 545	58	-	
Vosselaar	62	56	179	172	21	17	120	116	3 825	3 718	7 543	60	4	
Wechelderzande	11	6	47	39	7	4	35	34	980	899	1 879	18	1	
Weelde	31	31	65	53	12	13	62	72	1 656	1 546	3 202	27	-	
Westerlo	98	101	201	205	79	55	226	240	7 338	6 915	14 253	139	4	
Westmeerbeek	5	6	30	32	5	3	25	29	693	702	1 395	9	-	
Wortel	11	11	32	26	10	6	38	39	680	611	1 291	18	-	
Totaal	2 711	2 590	5 582	5 582	1 615	1 260	5 804	5 948	171 361	165 739	337 100	2 984	99	

PROVINCIE ANTWERPEN (vervolg)

Arrondissementen	Opnemingen				Afvoeringen				Bevolking op 31 december 1972			Huwelijken	Echtscheidingen
	Geboorten		Immigraties		Sterfgevallen		Emigraties		M	V	Totaal		
	M	V	M	V	M	V	M	V					
SAMENVATTING													
Arr. Antwerpen	5 960	5 739	29 428	29 547	5 757	4 969	28 559	28 574	451 312	473 723	925 035	6 626	977
Arr. Mechelen	1 844	1 789	4 760	4 796	1 687	1 482	4 640	4 652	141 235	142 989	284 224	2 037	176
Arr. Turnhout	2 711	2 590	5 582	5 582	1 615	1 260	5 804	5 948	171 361	165 739	337 100	2 984	99
De Provincie	10 515	10 118	39 770	39 925	9 059	7 711	39 003	39 174	763 908	782 451	1 546 359	11 647	1 252

PROVINCIE BRABANT

Gemeenten en arrondissementen	Opnemingen				Afvoeringen				Bevolking op 31 december 1972			Huwe- lijken	Echt- schei- dingen	
	Geboorten		Immigraties		Sterfgevallen		Emigraties		M	V	Totaal			
	M	V	M	V	M	V	M	V						
ARRONDISSEMENT BRUSSEL-HOOFDSTAD														
Anderlecht	736	732	3 963	3 695	698	621	4 124	3 884	49 521	53 990	103 511	674	127	
Oudergem - Audergem	225	200	1 159	1 293	168	183	1 410	1 524	16 143	18 079	34 222	237	33	
St-Agatha-Berchem														
Berchem-St. Agatha	109	117	800	895	176	177	826	888	8 822	10 140	18 962	118	8	
Brussel - Bruxelles	923	914	9 451	8 100	1 213	1 132	10 283	9 381	74 080	81 487	155 567	1 132	486	
Etterbeek	330	337	2 650	2 480	367	357	2 955	2 712	22 951	27 403	50 354	336	73	
Evere	180	185	1 294	1 272	165	136	1 031	994	13 506	15 037	28 543	166	28	
Vorst - Forest	392	354	2 537	2 482	348	390	2 729	2 736	25 121	29 461	54 582	336	76	
Ganshoren	162	136	1 119	1 219	127	138	982	1 012	10 213	12 084	22 297	121	25	
Elsene - Ixelles	556	495	5 272	4 974	570	725	5 907	5 472	38 306	46 122	84 428	646	137	
Jette	255	237	1 994	2 203	275	295	1 660	1 743	19 151	22 393	41 544	227	41	
Koekelberg	124	100	1 065	1 065	114	116	1 059	1 180	7 995	9 314	17 309	98	17	
St-Jans-Molenbeek														
Molenbeek-St-Jean	571	481	3 839	3 641	498	462	3 489	3 328	33 434	36 720	70 154	460	99	
St-Gillis - St-Gilles	385	379	3 737	3 216	371	421	4 070	3 500	25 690	28 580	54 270	353	71	
St-Joost-ten-Node														
St-Josse-ten-Noode	186	182	1 800	1 523	160	164	1 915	1 626	11 024	12 275	23 299	145	37	
Schaarbeek - Schaerbeek	950	906	5 318	5 220	812	890	6 091	5 906	54 880	62 385	117 265	760	148	
Djkel - Uccle	413	411	3 355	3 729	448	437	3 449	3 789	36 455	42 555	79 010	525	82	
Watermaal-Bosvoorde														
Watermael-Boitsfort	152	151	1 019	1 006	165	144	964	981	11 831	13 390	25 221	179	33	
St-Lambrechts-Woluwe - Woluwe-St-Lambert	314	315	1 833	2 076	219	263	1 897	2 151	21 723	25 816	47 539	324	41	
St-Pieters-Woluwe - Woluwe-St-Pierre	220	223	1 633	1 870	204	216	1 640	1 903	19 051	21 877	40 928	296	30	
Totaal	7 183	6 855	53 838	51 959	7 098	7 267	56 481	54 710	499 897	569 108	1 069 005	7 133	1 592	

PROVINCIE BRABANT

Gemeenten en arrondissementen	Opnemingen				Afvoeringen				Bevolking op 31 december 1972			Huwe- lijken	Echt- schei- dingen	
	Geboorten		Immigraties		Sterfgevallen		Emigraties		M	V	Totaal			
	M	V	M	V	M	V	M	V						
ARRONDISSEMENT HALLE-VILVOORDE														
Alseberg	20	18	132	138	16	11	122	117	1 901	1 946	3 847	18	2	
Asse	96	97	200	229	73	55	208	211	6 559	6 743	13 302	104	5	
Beersel	30	26	179	201	27	26	160	158	2 153	2 264	4 417	19	2	
Beert	2	2	8	5	1	1	2	9	159	137	296	2	1	
Beigem	8	8	33	39	10	7	24	30	720	692	1 412	15	1	
Bekkerzeel	2	2	7	9	1	1	10	10	199	191	390	3	-	
Bellingen	5	2	11	12	2	2	19	16	343	328	671	6	-	
Berg	16	7	84	84	9	5	60	70	1 071	1 141	2 212	10	1	
Bever (Biévéne)	16	10	21	20	12	11	19	26	817	836	1 653	16	-	
Bogaarden	4	3	2	4	2	2	-	-	192	204	396	2	-	
Borchtlombeek	17	10	27	30	13	7	39	33	1 009	966	1 975	16	1	
Brussegem	17	16	74	62	13	17	57	51	1 547	1 457	3 004	26	1	
Buizingen	40	42	193	196	25	36	124	112	2 661	2 758	5 419	49	1	
Buken	2	1	7	5	3	3	8	6	192	190	382	1	-	
Diegem	18	27	150	152	25	32	190	154	2 316	2 370	4 686	35	2	
Dilbeek	102	84	463	519	91	68	389	461	7 444	8 104	15 548	85	7	
Drogenbos	29	27	200	228	41	57	198	178	2 333	2 583	4 916	24	3	
Dworp	22	27	119	114	17	16	98	93	1 994	1 972	3 966	27	-	
Elewijt	16	18	83	84	18	18	75	73	1 643	1 680	3 323	22	-	
Elingen	3	-	2	2	1	5	3	2	131	129	260	2	-	
Eppegem	17	11	65	53	22	8	58	58	1 524	1 547	3 071	29	-	
Essene	13	9	66	58	12	7	56	49	1 068	1 117	2 185	24	3	
Gaasbeek	5	2	8	6	3	2	10	6	156	180	336	6	-	
Galmaarden	20	13	61	59	10	18	38	49	1 306	1 305	2 611	21	1	
Gooik	23	24	52	63	17	18	58	66	1 776	1 775	3 551	34	-	
Grimbergen	74	84	483	467	69	80	317	329	6 327	6 408	12 735	75	9	
Groot-Bijgaarden	43	43	228	220	27	23	203	220	3 060	3 042	6 102	45	3	
Halle	173	132	485	501	107	117	454	442	9 832	10 470	20 302	142	9	
Hamme	4	4	5	8	3	1	5	5	263	251	514	3	-	
Heikruis	3	5	8	11	5	5	15	11	273	294	567	3	-	
Hekelgem	24	25	98	97	28	21	74	98	2 079	2 095	4 174	45	5	
Herfelingen	8	11	27	30	9	3	29	28	603	593	1 196	9	1	
Herne	21	23	78	81	27	19	55	69	1 685	1 841	3 526	22	2	
Hoeilaart	49	47	258	230	35	33	184	184	3 767	3 974	7 741	57	5	
Hofstade	18	16	101	98	19	20	109	109	1 691	1 691	3 382	27	5	
Huizingen	17	19	94	84	16	16	75	84	1 397	1 432	2 829	15	1	
Humbeek	15	10	61	59	15	13	58	59	1 454	1 458	2 912	11	2	
Itterbeek	17	18	90	99	15	16	90	81	1 563	1 626	3 189	12	1	
Kampenhout	26	20	77	69	28	22	75	78	2 066	2 069	4 135	29	-	
Kapelle-op-den-Bos	52	37	119	114	18	17	75	66	2 516	2 445	4 961	49	3	
Kester	7	8	22	23	13	11	22	26	672	664	1 336	11	-	
Kobbegem	5	2	14	11	7	4	10	11	282	266	548	10	2	
Kraainem	62	63	450	495	37	35	409	438	5 703	5 904	11 607	80	8	
Leerbeek	6	8	24	19	6	8	24	28	508	508	1 016	8	2	
Lembeek	55	42	224	193	36	33	143	141	3 235	3 183	6 418	43	8	
Liedekerke	86	82	148	164	57	58	144	150	5 303	5 388	10 691	74	2	
Linkebeek	25	27	194	195	36	20	152	183	2 225	2 342	4 567	26	3	
Londerzeel	64	77	198	179	72	57	117	130	5 024	4 913	9 937	68	3	
Lot	35	19	109	122	20	19	113	105	1 976	2 024	4 000	23	-	
Machelen	44	38	194	175	37	48	182	181	3 449	3 576	7 025	40	4	
Malderen	23	24	40	41	11	16	67	65	1 812	1 675	3 487	31	-	
Mazenzele	9	3	21	20	8	3	16	12	545	492	1 037	7	1	
Meise	40	34	263	277	23	32	119	134	2 876	2 894	5 770	44	2	
Melsbroek	14	8	58	70	8	9	62	43	1 017	1 053	2 070	10	1	
Merchtem	73	71	145	136	48	45	121	125	4 661	4 629	9 290	78	4	

PROVINCIE BRABANT (vervolg)

Gemeenten en arrondissementen	Opnemingen				Afvoeringen				Bevolking op 31 december 1972			Huwe- lijken	Echt- schei- dingen	
	Geboorten		Immigraties		Sterfgevallen		Emigraties		M	V	Totaal			
	M	V	M	V	M	V	M	V						
ARRONDISSEMENT HALLE-VILVOORDE (vervolg)														
Mollem	11	9	35	35	11	7	33	33	848	874	1 722	20	-	
Muizen	25	26	109	97	29	27	107	103	2 378	2 421	4 799	38	3	
Nederokkerzeel	6	11	31	27	11	5	26	29	637	648	1 285	9	3	
Nieuwenrode	6	10	27	33	13	4	25	33	680	669	1 349	13	2	
Nossegem	18	7	80	74	9	10	66	79	1 079	1 135	2 214	11	-	
Oetingen	12	7	14	22	19	12	14	21	785	808	1 593	8	1	
Opwijk	60	61	134	126	50	34	137	132	4 931	4 891	9 822	78	3	
Oudenaken	1	2	6	2	2	-	2	4	120	130	250	4	-	
Overijse	83	100	761	698	91	77	460	465	8 406	8 728	17 134	86	10	
Pepingen	10	5	34	39	4	7	23	27	669	669	1 328	9	2	
Perk	4	3	53	38	10	7	34	30	897	914	1 811	11	-	
Peutie	12	9	109	104	12	7	45	41	1 089	1 052	2 141	14	1	
Ramsdonk	7	8	26	28	8	6	30	26	711	730	1 441	13	-	
Relegem	13	7	34	22	4	4	15	19	459	451	910	10	-	
Roosdaal	53	61	132	143	42	35	123	129	3 883	3 919	7 802	63	2	
Ruisbroek	47	38	203	193	42	38	200	198	2 943	2 961	5 904	46	3	
Schepdaal	28	29	122	118	23	12	115	109	1 934	1 911	3 845	46	-	
St-Genesius-Rode (Rhode-St-Genèse)	80	91	671	715	71	57	665	633	7 158	7 609	14 767	90	6	
St-Katharina-Lombeek	27	28	89	92	40	31	88	101	2 246	2 192	4 438	38	1	
St-Kwintens-Lennik	36	32	124	106	32	24	105	91	2 517	2 538	5 055	37	2	
St-Laureins-Berchem	2	1	4	4	-	1	7	6	124	120	244	2	-	
St-Martens-Bodegem	8	15	56	49	8	7	26	27	882	915	1 797	12	-	
St-Martens-Lennik	16	16	39	38	11	2	48	44	1 109	1 089	2 198	12	1	
St-Pieters-Kapelle	8	11	28	31	4	6	47	42	619	636	1 255	10	-	
St-Pieters-Leeuw	101	104	637	635	100	84	436	438	8 623	8 846	17 469	92	14	
St-Stevens-Woluwe	37	22	338	304	17	15	156	164	2 200	2 216	4 416	35	3	
St-Ulriks-Kapelle	10	5	38	38	9	11	41	35	662	734	1 396	13	1	
Steenhuffel	18	14	48	48	12	13	33	40	1 218	1 256	2 474	28	3	
Steenokkerzeel	33	26	94	124	25	19	81	100	2 121	2 090	4 211	25	3	
Sterrebeek	29	30	248	250	22	17	147	164	2 890	2 916	5 806	27	3	
Strombeek-Bever	85	75	472	484	56	35	474	466	5 532	5 927	11 459	53	5	
Teralfene	27	23	56	69	15	12	70	71	1 696	1 699	3 395	25	1	
Ternat	36	26	127	134	28	26	81	75	2 343	2 378	4 721	33	2	
Tollembeek	23	13	51	58	16	15	51	57	1 304	1 237	2 541	19	1	
Vilvoorde	190	186	760	737	205	180	903	838	16 540	17 647	34 187	217	23	
Vlezenbeek	21	15	63	59	9	8	74	59	1 181	1 219	2 400	18	2	
Vollezele	8	6	30	28	10	9	26	28	774	786	1 560	13	-	
Wambeek	21	6	49	51	9	14	30	35	1 102	1 030	2 132	22	-	
Weerde	10	13	47	58	12	11	34	49	1 079	1 034	2 113	19	-	
Wemmel	79	70	493	540	69	90	429	468	6 185	6 689	12 874	74	9	
Wezenbeek-Oppem	63	46	466	481	44	37	349	405	5 681	5 747	11 428	76	9	
Wolvertem	27	36	111	124	28	34	100	105	2 744	2 788	5 532	47	-	
Zaventem	89	66	364	352	65	68	316	311	5 354	5 653	11 007	48	6	
Zellik	54	50	318	330	41	29	285	276	3 422	3 569	6 991	30	4	
Zemst	22	19	104	100	37	31	80	90	2 040	2 071	4 111	31	1	
Totaal	3 191	2 924	14 398	14 498	2 679	2 415	12 181	12 369	240 873	247 347	488 220	3 318	247	

PROVINCIE BRABANT (vervolg)

Gemeenten en arrondissementen	Opnemingen				Afvoeringen				Bevolking op 31 december 1972			Huwe- lijken	Echt- schei- dingen
	Geboorten		Immigraties		Sterfgevallen		Emigraties		M	V	Totaal		
	M	V	M	V	M	V	M	V					
ARRONDISSEMENT LEUVEN													
Aarschot	81	81	206	217	74	61	196	205	6 236	6 354	12 590	102	6
Assent	6	4	16	15	7	7	21	21	752	749	1 501	13	-
Attenhoven	14	12	32	36	10	10	44	46	1 092	1 077	2 169	24	1
Attenrode	7	1	14	16	5	2	8	13	476	435	911	6	2
Averbode	25	25	57	45	18	5	63	54	1 686	1 574	3 260	28	-
Baal	28	13	52	46	15	16	46	41	1 510	1 474	2 984	22	2
Begijnendijk	25	35	73	80	19	16	75	68	2 312	2 319	4 631	37	1
Bekkevoort	11	19	38	29	17	10	41	52	1 556	1 419	2 975	29	1
Bertem	27	25	66	96	27	27	82	77	1 606	1 786	3 392	20	2
Betekom	28	13	77	68	26	17	65	40	1 981	1 867	3 848	26	2
Bierbeek	10	18	51	40	26	12	64	54	1 365	1 139	2 504	23	-
Binkom	6	5	26	29	8	10	12	13	645	598	1 243	9	-
Blanden	9	5	22	28	5	2	26	30	712	680	1 392	6	1
Boortmeerbeek	28	31	65	69	28	16	85	75	2 232	2 316	4 548	31	1
Boutersem	27	33	85	85	31	28	75	78	2 565	2 441	5 006	44	2
Budingen	18	17	38	36	11	10	37	28	1 119	1 084	2 203	11	-
Bunsbeek	9	7	40	42	10	7	14	21	1 021	967	1 988	13	-
Deurne	16	13	34	36	4	4	31	29	673	643	1 316	15	-
Diest	67	64	254	270	67	58	265	262	5 287	5 617	10 904	86	6
Duisburg	14	13	38	41	10	9	33	25	1 135	1 111	2 246	16	-
Erps-Kwerps	23	32	113	110	26	10	84	82	2 056	2 120	4 176	27	2
Everberg	9	15	79	70	10	12	49	51	1 096	1 068	2 164	14	-
Geetbets	19	11	41	35	27	9	47	51	1 644	1 506	3 150	31	2
Gelrode	6	10	28	28	11	5	39	28	876	828	1 704	7	2
Glabbeek-Zuurbemde	9	3	21	22	7	7	23	27	603	621	1 224	12	-
Goetsenhoven	5	2	29	24	10	8	35	25	508	477	985	8	1
Haacht	27	26	98	91	23	25	74	78	2 244	2 252	4 496	32	1
Haasrode	15	20	41	35	7	9	50	45	1 010	1 058	2 068	9	-
Hakendover	11	8	26	23	10	5	39	34	682	686	1 368	18	-
Halle-Booienhoven	18	19	63	56	20	11	31	38	1 275	1 271	2 546	28	1
Herent	97	86	401	402	75	38	250	275	5 511	5 674	11 185	62	3
Hever	18	32	118	104	19	18	70	70	1 902	1 887	3 789	24	-
Heverlee	215	197	1 315	1 120	69	84	1 119	850	10 045	10 220	20 265	138	5
Hoegaarden	18	29	97	115	37	25	81	102	2 356	2 556	4 912	33	3
Hoeleden	9	6	18	14	8	3	16	13	595	584	1 179	7	-
Holsbeek	14	20	69	63	19	9	74	63	1 371	1 392	2 763	19	3
Honsem	11	9	35	38	18	18	31	35	1 283	1 213	2 496	15	1
Houwaart	8	8	12	16	5	5	12	14	570	486	1 056	6	1
Huldenberg	9	9	63	76	16	11	38	34	1 003	1 148	2 151	15	-
Kaggevinne	14	13	60	61	11	10	47	56	1 200	1 162	2 362	15	-
Kapellen	4	8	5	6	5	5	15	19	503	485	988	10	-
Keerbergen	34	40	278	239	28	19	177	184	3 508	3 404	6 912	53	7
Kersbeek-Miskom	8	4	13	18	12	5	22	25	594	539	1 133	11	1
Kessel-Lo	214	209	815	830	138	95	797	744	11 602	12 082	23 684	152	15
Korbeek-Dijle	5	9	8	5	2	1	15	10	358	316	674	4	2
Korbeek-Lo	42	29	169	140	22	24	121	117	2 076	2 092	4 168	29	1
Kortenaken	10	16	27	16	6	8	31	36	1 285	1 196	2 481	21	1
Kortenbergh	27	31	158	167	32	28	145	158	2 310	2 791	5 101	30	5
Kortrijk-Dutsel	9	6	16	13	9	5	29	32	662	654	1 316	10	-
Kumtich	20	11	50	45	27	14	59	66	1 575	1 571	3 146	31	3
Landen	46	30	145	145	40	25	99	122	2 882	2 990	5 872	47	4
Langdorp	38	50	80	85	19	13	47	52	2 797	2 688	5 485	47	1
Leeftaal	26	22	57	68	20	9	59	59	1 419	1 386	2 805	19	2
Leuven	321	287	1 985	1 540	257	213	2 131	1 723	15 179	15 904	31 083	239	41
Linden	9	16	121	120	13	8	59	41	1 141	1 168	2 309	11	-

PROVINCIE BRABANT (vervolg)

Gemeenten en arrondissementen	Opnemingen				Afvoeringen				Bevolking op 31 december 1972			Huwe- lijken	Echt- schei- dingen
	Geboorten		Immigraties		Sterfgevallen		Emigraties		M	V	Totaal		
	M	V	M	V	M	V	M	V					
ARRONDISSEMENT LEUVEN (vervolg)													
Linter	7	17	54	44	16	10	47	48	1 442	1 440	2 882	24	1
Loonbeek	3	5	13	11	7	-	8	11	333	360	693	7	-
Lovenjoel	13	11	35	58	3	22	36	45	694	1 041	1 735	11	-
Lubbeek	27	33	72	76	27	17	58	74	2 147	2 108	4 255	45	1
Meensel-Kiezegem	9	8	9	16	5	2	13	15	550	560	1 110	13	-
Meerbeek	13	8	20	21	6	5	18	26	680	692	1 372	14	1
Messelbroek	11	8	24	19	8	4	32	23	784	726	1 510	10	-
Molenbeek-Wersbeek	5	10	13	13	10	4	11	10	600	560	1 160	10	-
Molenstede	19	11	47	37	6	6	35	39	1 164	1 095	2 259	24	-
Neerijse	7	10	34	26	11	5	24	29	638	671	1 309	8	1
Neerwinden	21	8	32	35	30	22	42	54	1 548	1 601	3 149	36	-
Nieuwrode	9	8	17	14	15	6	39	34	968	860	1 828	12	1
Oplinter	12	10	24	24	9	7	41	39	1 066	1 005	2 071	20	3
Orsmaal-Gussenhoven	11	11	20	19	16	25	39	32	1 066	1 060	2 126	18	-
Ottenburg	5	7	22	27	10	12	41	42	668	676	1 344	5	-
Oud-Heverlee	17	13	78	61	9	9	46	46	1 102	1 092	2 194	14	-
Outgaarden	2	1	7	12	7	2	12	16	311	325	636	4	-
Pellenberg	10	6	27	21	5	7	28	28	560	565	1 125	12	-
Ransberg	2	5	19	17	9	6	17	9	415	373	788	5	1
Rillaar	28	31	49	44	33	32	61	65	2 552	2 496	5 048	46	3
Rotselaar	41	34	105	103	30	18	79	87	2 485	2 400	4 885	36	-
Rummen	15	14	51	50	17	10	42	38	1 337	1 276	2 613	24	-
Schaffen	25	24	74	70	16	15	73	64	1 906	1 831	3 737	35	1
Scherpenheuvel	45	34	106	136	33	27	117	113	3 043	3 155	6 198	41	8
St-Agatha-Rode	5	4	32	31	7	2	16	20	470	478	948	7	-
St-Joris-Weert	10	12	41	39	9	4	27	27	631	653	1 284	10	-
St-Joris-Winge	8	12	34	31	18	15	22	28	973	983	1 956	14	-
St-Margriete-Houtem	-	6	9	9	9	7	14	9	459	439	898	7	2
St-Pieters-Rode	5	4	13	14	7	3	17	16	415	383	798	10	-
Tervuren	73	63	441	479	50	55	380	374	5 636	5 922	11 558	60	4
Testelt	22	19	38	32	16	7	43	39	1 476	1 375	2 851	30	1
Tielt	19	24	41	50	21	18	63	69	1 906	1 822	3 728	41	1
Tienen	146	142	469	501	172	128	413	419	11 689	12 450	24 139	151	21
Tildonk	15	13	93	146	8	9	29	123	932	1 289	2 221	17	1
Tremelo	41	31	133	111	23	17	116	102	2 690	2 497	5 187	40	-
Vaalbeek	1	1	5	2	1	1	7	7	174	144	318	4	-
Veltem-Beisem	19	27	79	70	26	15	65	65	1 620	1 603	3 223	19	1
Vossem	11	6	59	50	12	9	39	46	978	1 009	1 987	12	-
Waanrode	6	8	24	23	13	5	26	21	904	823	1 727	11	2
Walshoutem	8	12	35	33	25	14	38	36	1 360	1 443	2 803	20	3
Werchter	20	9	62	51	13	7	47	43	1 396	1 296	2 692	19	1
Wespelaar	17	20	74	60	17	14	60	55	1 457	1 454	2 911	15	4
Wezemaal	16	7	36	33	12	9	45	48	1 463	1 462	2 925	21	-
Wilsele	68	43	227	219	45	28	219	212	4 113	4 078	8 191	46	3
Winksele	18	19	78	76	11	6	70	64	1 482	1 520	3 002	12	1
Wommersom	12	10	12	18	7	4	27	34	827	786	1 613	11	-
Zichem	34	31	111	100	31	18	90	90	2 813	2 772	5 585	48	4
Zoutleeuw	23	23	53	44	23	23	56	59	1 489	1 534	3 023	38	2
Totaal	2 778	2 630	11 089	10 440	2 390	1 812	10 186	9 584	197 094	199 308	396 402	2 932	207

PROVINCIE BRABANT (vervolg)

Gemeenten en arrondissementen	Opnemingen				Afvoeringen				Bevolking op 31 december 1972			Huwe- lijken	Echt- schei- dingen	
	Geboorten		Immigraties		Sterfgevallen		Emigraties		M	V	Totaal			
	M	V	M	V	M	V	M	V						
ARRONDISSEMENT NIJVEL														
Archennes	6	7	49	54	7	7	29	35	585	581	1 166	4	2	
Autre-Eglise	6	3	21	21	4	3	19	20	372	406	778	3	-	
Baisy-Thy	16	12	109	114	16	15	113	101	1 111	1 153	2 264	15	2	
Baulers	6	4	48	44	11	3	35	43	639	612	1 251	5	-	
Beauvechain	11	8	56	52	16	14	59	56	783	821	1 604	11	-	
Bierges	21	20	158	155	11	13	114	112	1 557	1 648	3 205	24	4	
Bierghes	3	3	43	39	7	6	19	16	445	461	906	4	1	
Biez	3	1	16	17	9	-	55	14	271	240	511	2	-	
Bonlez	4	3	41	45	1	7	19	23	231	227	458	2	-	
Bornival	3	2	10	8	2	4	12	8	122	123	245	2	-	
Bossut-Gottechain	4	5	34	39	19	9	16	32	581	635	1 216	7	-	
Bousval	15	18	112	102	10	6	71	68	1 114	1 068	2 182	12	2	
Braine-l'Alleud	112	132	794	808	101	100	557	530	9 612	10 010	19 622	134	14	
Braine-le-Château	36	39	142	140	40	23	145	146	2 269	2 410	4 679	44	4	
Céroux-Mousty	17	17	200	180	16	15	113	106	1 356	1 499	2 855	20	-	
Chastre-Villeroux- Blanmont	15	7	54	48	18	7	40	36	789	834	1 623	16	1	
Chaumont-Gistoux	13	10	84	74	18	13	50	62	837	839	1 676	9	-	
Clabecq	21	22	159	132	23	17	141	131	1 973	1 894	3 867	36	-	
Corbais	4	2	24	21	5	3	15	12	291	296	587	5	-	
Corroy-le-Grand	5	6	47	50	3	4	21	24	455	474	929	16	3	
Cortil-Noirmont	4	7	25	20	9	7	15	14	453	494	947	7	-	
Court-St-Etienne	31	31	273	264	44	29	194	187	2 821	2 924	5 745	31	9	
Couture-St-Germain	1	2	52	48	8	6	48	35	366	366	732	2	1	
Dion-Valmont	3	7	64	56	7	4	31	31	513	568	1 081	11	-	
Dongelberg	2	3	12	12	4	5	9	10	179	210	389	2	-	
Genappe	16	5	68	85	15	17	70	73	778	903	1 681	9	1	
Gentignes	-	3	42	36	4	3	24	22	276	287	563	4	-	
Genval	38	32	264	266	36	58	206	198	3 191	3 404	6 595	39	6	
Gérompont	8	9	40	44	11	9	43	37	647	656	1 303	12	1	
Glabais	4	2	22	21	7	6	10	14	259	257	516	5	1	
Glimes	2	3	8	13	4	1	8	11	171	192	363	4	-	
Grand-Rosière-Hottomont	2	2	10	14	2	2	8	10	239	273	512	3	-	
Grez-Doiceau	21	24	157	157	19	22	102	86	1 556	1 629	3 185	20	1	
Hamme-Mille	7	9	30	37	6	8	25	32	672	724	1 396	13	-	
Haut-Ittre	4	8	21	21	5	2	15	13	221	240	461	2	-	
Hévillers	9	10	34	37	8	5	42	38	562	600	1 162	11	-	
Houtain-le-Val	11	9	14	18	6	7	19	27	398	422	820	11	-	
Huppaye	4	1	20	17	5	9	14	12	382	411	793	5	3	
Incourt	-	3	19	10	5	3	19	15	252	286	538	8	-	
Ittre	16	16	72	82	22	20	45	60	1 015	1 069	2 084	11	3	
Jandrain-Jandrenouille	5	4	12	18	5	7	20	22	409	440	849	8	-	
Jauche	19	20	45	53	15	18	44	48	1 060	1 158	2 218	20	-	
Jauchette	2	1	9	17	1	4	2	3	124	174	298	3	-	
Jodoigne	17	30	122	125	37	31	128	140	1 926	2 146	4 072	23	3	
Jodoigne-Souveraine	3	1	13	10	4	4	3	2	216	209	425	2	-	
La Hulpe	34	34	243	272	32	40	174	171	2 809	3 132	5 941	39	3	
Lasne-Chapelle- St-Lambert	14	12	163	165	16	13	103	96	1 236	1 297	2 533	8	1	
Lathuy	1	3	16	13	4	5	13	10	217	258	475	3	-	
L'Ecluse	-	1	4	3	4	3	6	4	121	124	245	2	-	
Lillois-Witterzée	15	14	134	139	16	7	62	56	981	1 062	2 043	9	2	

PROVINCIE BRABANT (vervolg)

Gemeenten en arrondissementen	Opnemingen				Afvoeringen				Bevolking op 31 december 1972			Huwe- lijken	Echt- schei- dingen	
	Geboorten		Immigraties		Sterfgevallen		Emigraties		M	V	Totaal			
	M	V	M	V	M	V	M	V						
ARRONDISSEMENT NIJVEL (vervolg)														
Limal	20	26	194	206	28	17	120	139	2 060	2 120	4 180	23	5	
Limelette	14	14	105	92	9	14	93	96	1 142	1 174	2 316	16	-	
Linsmeau	4	4	16	14	-	8	3	2	207	207	414	5	-	
Longueville	-	2	20	21	2	2	10	17	202	212	414	5	1	
Loupcoigne	11	16	54	62	9	15	56	61	763	759	1 522	7	3	
Malèves-St-Marie- Wastines	3	2	14	11	7	1	21	17	239	241	480	1	-	
Maransart	3	-	30	29	5	1	27	25	233	238	471	1	-	
Marbais	17	14	49	54	13	12	45	56	971	1 034	2 005	16	2	
Marilles	2	1	22	18	10	7	21	20	250	253	503	3	-	
Mélin	3	1	13	11	11	4	17	11	378	374	752	6	1	
Mellery	4	3	17	15	2	3	21	16	257	274	531	3	-	
Monstreux	3	-	18	14	2	-	3	-	124	115	239	1	-	
Mont-St-Guibert	18	16	72	63	17	9	57	59	854	892	1 746	15	1	
Neerheylissem	9	9	40	44	14	11	45	46	901	887	1 788	9	3	
Nethen	11	6	64	59	13	10	29	29	804	780	1 584	8	3	
Nil-St-Vincent- St-Martin	8	7	46	49	14	6	38	32	497	527	1 024	6	-	
Nivelles	129	110	665	674	121	94	474	469	8 121	8 732	16 853	103	17	
Nodebais	1	2	12	13	1	1	6	9	226	246	472	2	1	
Noduwez	4	2	23	19	2	6	7	9	290	295	585	3	-	
Noville-sur-Méhaigne	3	4	14	18	10	3	19	20	304	304	608	4	-	
Ohain	32	23	247	248	20	15	162	181	1 860	1 996	3 856	25	8	
Ophain-Bois- Seigneur-Isaac	8	13	97	99	20	5	32	35	902	967	1 869	16	1	
Opheylissem	2	5	19	19	4	5	28	20	333	326	659	6	-	
Opprebais	6	5	25	20	12	7	22	27	468	508	976	9	1	
Orbais	1	2	14	12	7	5	11	10	251	275	526	4	-	
Orp-le-Grand	14	9	63	55	21	15	43	46	975	1 020	1 995	19	-	
Ottignies	47	37	360	322	33	24	248	221	3 153	3 293	6 446	53	1	
Perwez	24	24	76	72	29	19	52	53	1 423	1 527	2 950	17	2	
Piétrain	4	3	22	14	8	5	5	9	350	377	727	5	-	
Piétrebais	4	9	21	17	9	3	11	16	297	328	625	8	1	
Plancenoit	7	6	47	44	6	4	36	33	488	474	962	6	-	
Quenast	21	16	93	82	13	12	115	109	1 304	1 343	2 647	12	2	
Ramilles-Offus	6	2	9	14	1	6	11	9	264	291	555	1	2	
Rebecq-Rognon	31	21	197	178	30	26	110	130	1 945	2 030	3 975	24	3	
Rixensart	57	56	374	360	43	39	305	305	4 631	4 859	9 490	62	8	
Rosières	14	4	107	112	6	9	74	83	826	849	1 675	12	3	
Roux-Miroir	2	1	11	13	4	3	9	4	155	174	329	-	1	
St-Géry	-	2	21	23	6	3	21	18	165	191	356	6	-	
St-Jean-Geest	5	4	10	15	4	3	17	12	286	289	575	1	1	
St-Remy-Geest	3	1	11	10	4	4	6	8	142	142	284	3	-	
Saintes	26	12	144	157	14	11	68	66	1 376	1 463	2 839	14	2	
Sart-Dames-Avelines	15	15	65	57	15	14	63	53	886	900	1 786	13	-	
Thines	1	2	27	23	3	3	17	18	166	135	301	2	-	
Thorembais-les-Béguines	4	3	17	21	5	10	7	19	249	246	495	5	-	
Thorembais-St-Trond	6	6	30	18	11	6	15	18	437	438	875	10	-	

PROVINCIE BRABANT (vervolg)

Gemeenten en arrondissementen	Opnemingen				Afvoeringen				Bevolking op 31 december 1972			Huwe- lijken	Echt- schei- dingen	
	Geboorten		Immigraties		Sterfgevallen		Emigraties		M	V	Totaal			
	M	V	M	V	M	V	M	V						
ARRONDISSEMENT NIJVEL (vervolg)														
Tilly	4	7	50	37	6	3	34	38	561	572	1 133	13	3	
Tourinnes-la-Grosse	7	7	28	24	7	8	21	20	425	440	865	7	-	
Tourinnes-St-Lambert	10	5	35	39	6	9	22	20	608	627	1 235	8	1	
Tubize	92	83	434	452	65	66	345	321	5 888	6 120	12 008	82	6	
Vieux-Genappe	9	10	33	36	10	7	51	55	604	627	1 231	6	-	
Villers-la-Ville	9	9	36	33	8	7	35	52	605	610	1 215	14	-	
Virginal-Samme	17	20	64	60	20	13	67	73	1 056	1 102	2 158	11	3	
Walhain-St-Paul	10	12	38	39	11	16	30	28	812	827	1 639	9	9	
Waterloo	103	84	1 130	1 215	80	72	783	819	9 435	9 883	19 318	117	9	
Wauthier-Braine	10	9	70	82	13	5	74	81	1 018	1 100	2 118	13	3	
Waver	118	97	629	538	95	86	485	428	6 150	6 408	12 558	86	5	
Ways	4	5	40	43	6	8	27	22	366	404	770	4	-	
Zétrud-Lumay	3	1	21	19	5	4	18	14	280	305	585	3	-	
Totaal	1 617	1 496	10 412	10 298	1 648	1 408	7 737	7 659	119 406	125 276	244 682	1 641	172	
SAMENVATTING														
Arr. Brussel- Hoofdstad	7 183	6 855	53 838	51 959	7 098	7 267	56 481	54 710	499 897	569 108	1 069 005	7 133	1 592	
Arr. Halle-Vilvoorde	3 191	2 924	14 398	14 498	2 679	2 415	12 181	12 369	240 873	247 347	488 220	3 318	247	
Arr. Leuven	2 778	2 630	11 089	10 440	2 390	1 812	10 186	9 584	197 094	199 308	396 402	2 932	207	
Arr. Nijvel	1 617	1 496	10 412	10 298	1 648	1 408	7 737	7 659	119 406	125 276	244 682	1 641	172	
De Provincie	14 769	13 905	89 737	87 195	13 815	12 902	86 585	84 322	1 057 270	1 141 039	2 198 309	15 024	2 218	

PROVINCIE HENEGOUWEN

Gemeenten en arrondissementen	Opnemingen				Afvoeringen				Bevolking op 31 december 1972			Huwe- lijken	Echt- schei- dingen	
	Geboorten		Immigraties		Sterfgevallen		Emigraties		M	V	Totaal			
	M	V	M	V	M	V	M	V						
ARRONDISSEMENT AAT														
Anvaing	6	11	18	24	11	5	29	30	563	610	1 173	7	-	
Arbre	5	3	28	22	7	1	18	25	321	331	652	4	1	
Arc-Wattripont	6	6	14	17	9	5	20	13	478	460	938	3	-	
Ath	73	95	308	303	79	73	306	291	5 419	5 810	11 229	81	10	
Attre	2	4	11	11	4	3	17	12	250	241	491	4	-	
Aubechies	1	1	7	4	1	1	4	5	84	77	161	1	-	
Basècles	28	20	66	55	28	19	111	100	1 977	2 097	4 074	39	5	
Beloeil	19	13	51	47	22	20	53	58	1 091	1 116	2 207	14	2	
Bernissart	40	40	121	112	32	24	134	117	2 675	2 831	5 506	50	6	
Blicquy	6	1	17	19	4	5	24	30	384	373	757	8	-	
Bouvignies	1	4	24	20	8	4	19	21	301	299	600	5	1	
Brugelette	19	10	57	69	10	12	32	51	755	824	1 579	22	1	
Buissenal	2	1	3	6	1	5	6	10	246	232	478	5	-	
Chièvres	23	16	81	106	26	22	90	88	1 593	1 710	3 303	24	4	
Cordes	1	-	2	3	1	2	2	4	88	99	187	1	-	
Dergneau	6	2	18	21	3	8	14	16	367	361	728	1	1	
Ellezelles	22	12	78	72	34	30	44	67	1 711	1 806	3 517	20	8	
Ellignies-Sainte-Anne	6	3	35	28	7	2	19	33	435	447	882	5	-	
Vloesberg (Flobecq)	21	15	75	82	14	38	43	53	1 460	1 573	3 033	24	2	
Forest	4	3	9	10	5	1	8	6	195	220	415	3	-	
Fouleng	-	-	1	-	2	2	1	1	59	66	125	1	1	
Frasnes-lez-Buissenal	26	15	54	51	31	27	51	51	1 283	1 402	2 685	23	3	
Gages	6	2	4	7	-	2	11	12	147	164	311	3	-	
Ghislenghien	4	3	9	9	4	4	22	19	360	368	728	4	-	
Gibecq	1	3	5	2	3	4	1	2	112	122	234	3	-	
Gondregnies	1	-	7	7	-	1	4	2	70	70	140	-	-	
Grosage	-	3	13	14	5	1	2	4	138	150	288	1	1	
Hacquegnies	4	4	11	8	4	3	7	11	221	232	453	6	-	
Hellebecq	4	-	15	15	2	1	7	8	302	284	586	4	-	
Herquegies	-	1	3	4	2	1	6	6	82	104	186	1	-	
Houtaing	2	5	13	11	5	7	14	10	257	247	504	3	-	
Huissignies	6	5	22	17	3	7	21	28	549	602	1 151	11	2	
Irchonwelz	7	6	31	28	8	4	38	44	536	552	1 088	14	1	
Isières	3	5	6	7	2	4	16	17	436	484	920	4	-	
Ladeuze	5	3	28	28	7	3	31	29	414	384	798	9	1	
Lahamaide	2	3	8	5	2	4	18	10	221	208	429	2	2	
Lanquesaint	3	2	9	6	-	-	6	6	177	166	343	5	-	
Maffle	11	8	66	57	12	3	43	41	731	767	1 498	12	-	
Mainvault	7	5	34	32	11	9	22	25	547	547	1 094	5	1	
Meslin-l'Evêque	5	4	31	20	5	6	30	26	512	517	1 029	11	1	
Mévergnies-lez-Lens	3	2	20	18	2	4	21	27	271	289	560	5	1	
Moulbaix	3	2	14	15	7	1	14	11	249	269	518	3	1	
Moustier	7	6	18	17	10	8	19	19	362	360	722	4	-	
Oeudeghien	4	3	15	19	6	5	15	13	334	357	691	5	-	
Ormeignies	2	4	30	32	10	5	29	22	402	445	847	9	-	
Ostiches	3	3	8	11	2	5	10	7	276	266	542	-	-	
Pommeroeul	16	15	89	77	18	14	101	77	1 289	1 224	2 513	19	1	
Quevaucamps	12	11	101	84	15	24	93	96	1 498	1 578	3 076	24	2	
Ramegnies	-	4	5	7	2	1	4	6	91	92	183	2	-	
Rebaix	1	4	21	20	4	5	13	11	374	387	761	7	-	

PROVINCIE HENEGOUWEN (vervolg)

Gemeenten en arrondissementen	Opnemingen				Afvoeringen				Bevolking op 31 december 1972			Huwe- lijken	Echt- schei- dingen
	Geboorten		Immigraties		Sterfgevallen		Emigraties		M	V	Totaal		
	M	V	M	V	M	V	M	V					
ARRONDISSEMENT AAT (vervolg)													
Saint-Sauveur	4	8	31	35	14	8	22	26	719	719	1 438	16	3
Stambruges	18	15	73	69	20	17	49	64	1 175	1 310	2 485	13	1
Thumaide	3	6	10	18	5	2	9	10	242	243	485	6	-
Tongre-Notre-Dame	4	5	19	10	4	4	21	16	275	280	555	6	1
Tourpes	4	2	15	15	7	8	12	8	377	371	748	6	-
Villers-Notre-Dame	2	-	5	2	2	1	4	4	78	98	176	2	-
Villers-Saint-Amand	7	2	34	37	1	4	18	21	270	243	513	6	2
Wadelincourt	1	4	6	7	2	-	3	4	152	149	301	2	-
Wodecq	2	8	21	20	11	13	16	18	601	609	1 210	10	1
Totaal	484	441	1 928	1 872	556	502	1 817	1 842	36 582	38 242	74 824	588	67
ARRONDISSEMENT CHARLEROI													
Acoz	19	10	41	42	5	8	61	53	877	900	1 777	10	1
Aiseau	31	20	155	149	29	16	153	140	2 046	2 111	4 157	30	3
Arquennes	12	20	75	74	15	14	54	66	936	1 002	1 938	14	1
Boignée	1	3	14	13	7	6	9	4	263	224	487	1	-
Bois-d'Haine	37	27	202	165	29	23	174	148	2 110	2 179	4 289	28	8
Bouffiuoux	48	35	158	166	48	26	202	183	2 680	2 667	5 347	42	8
Brye	-	3	15	9	2	3	14	14	147	139	286	2	-
Buzet	4	4	53	49	6	11	31	31	525	552	1 077	7	1
Chapelle-lez-Herlaimont	81	79	327	335	66	62	278	307	4 583	4 767	9 350	80	7
Charleroi	162	152	1 672	1 464	178	170	1 668	1 491	11 019	12 220	23 239	182	44
Châtelet	134	94	559	505	97	101	558	529	7 173	7 713	14 886	127	25
Châtelaineau	170	150	786	718	126	102	864	777	9 364	9 828	19 192	165	16
Couillet	84	89	497	473	113	77	559	531	6 718	7 238	13 956	96	17
Courcelles	110	105	493	510	168	153	607	579	7 991	8 649	16 640	139	26
Dampremy	65	65	535	427	83	56	551	539	4 517	4 536	9 053	62	19
Familleureux	26	23	127	123	13	8	107	125	1 276	1 275	2 551	18	3
Farciennes	86	86	416	328	75	63	517	403	5 081	5 129	10 210	96	12
Fayt-lez-Manage	35	34	231	249	43	38	236	226	2 715	2 919	5 634	40	6
Feluy	15	14	93	90	12	10	89	85	977	1 078	2 055	16	4
Fleurus	52	71	302	294	51	37	319	351	4 015	4 391	8 406	62	7
Fontaine-l'Evêque	70	75	318	354	65	60	332	301	4 730	4 913	9 643	88	8
Forchies-la-Marche	52	41	215	190	45	37	218	204	3 040	3 146	6 186	51	6
Frasnes-lez-Gosselies	19	20	85	96	22	17	58	61	1 271	1 329	2 600	13	3
Gerpinnes	27	17	124	123	13	15	116	105	1 583	1 557	3 140	16	4
Gilly	182	205	937	832	202	173	1 066	972	11 180	12 094	23 274	193	27
Godarville	10	9	67	64	16	14	78	84	1 035	1 074	2 109	23	1
Gosselies	91	88	455	464	78	76	472	459	5 057	5 617	10 674	83	19
Gougnies	6	9	46	37	6	2	29	27	424	417	841	6	2
Goutroux	25	24	89	82	19	6	109	114	1 542	1 550	3 092	23	1
Guy-lez-Piéton	22	22	105	101	21	25	84	98	1 546	1 560	3 106	22	5
Heppignies	6	12	55	46	12	6	58	55	663	682	1 345	12	-
Joncret	3	2	3	4	4	1	12	14	220	232	452	2	-
Jumet	197	188	1 069	1 011	229	172	1 121	1 118	13 516	14 515	28 031	223	44
La Hestre	42	44	269	245	43	42	245	244	2 767	2 985	5 752	44	5
Lambusart	23	30	117	96	11	12	166	111	1 631	1 581	3 212	19	6

PROVINCIE HENEGOUWEN (vervolg)

Gemeenten en arrondissementen	Opnemingen				Afvoeringen				Bevolking op 31 december 1972			Huwe- lijken	Echt- schei- dingen	
	Geboorten		Immigraties		Sterfgevallen		Emigraties		M	V	Totaal			
	M	V	M	V	M	V	M	V						
ARRONDISSEMENT CHARLEROI (vervolg)														
Landelies	5	6	57	56	10	13	50	61	609	630	1 239	8	-	
Leernes	22	18	107	115	20	19	129	141	1 583	1 669	3 252	31	2	
Lodelinsart	84	64	561	587	99	99	517	524	5 031	5 431	10 462	78	18	
Loverval	14	8	85	101	12	9	78	84	915	1 009	1 924	9	-	
Luttre	18	20	123	132	19	21	104	107	1 489	1 556	3 045	25	3	
Manage	47	30	262	230	61	30	264	230	2 834	2 826	5 660	37	12	
Marchienne-au-Pont	148	127	802	740	141	117	919	838	8 687	8 880	17 567	146	31	
Marcinelle	239	213	1 126	1 060	179	165	1 100	1 052	13 223	14 338	27 561	225	32	
Mellet	20	13	115	116	16	17	54	58	1 048	1 105	2 153	10	2	
Monceau-sur-Sambre	76	86	354	369	80	80	424	386	5 031	5 333	10 364	70	15	
Montignies-le-Tilleul	46	44	298	335	58	51	262	299	4 338	4 607	8 945	63	10	
Montignies-sur-Sambre	174	202	874	864	199	149	998	966	11 347	12 171	23 518	178	32	
Mont-sur-Marchienne	86	92	437	473	101	89	553	566	6 955	7 710	14 665	105	13	
Obaix	10	14	28	24	9	6	53	45	562	562	1 124	12	-	
Petit-Roelx-lez- Nivelles	-	-	7	12	-	2	5	3	105	108	213	-	-	
Piéton	20	30	80	80	19	14	102	106	1 277	1 288	2 565	20	4	
Pironchamps	11	25	121	104	10	9	144	114	1 188	1 248	2 436	9	6	
Pont-à-Celles	35	28	167	162	32	37	140	159	2 525	2 629	5 154	40	5	
Pont-de-Loup	31	29	131	114	16	19	114	90	1 502	1 493	2 995	28	3	
Presles	9	12	42	48	14	4	56	56	632	647	1 279	9	1	
Ransart	54	49	289	301	72	72	305	267	4 871	5 050	9 921	84	10	
Rèves	2	9	40	33	8	10	37	30	572	571	1 143	4	1	
Roselies	16	12	112	92	5	5	102	91	1 219	1 200	2 419	23	3	
Roux	68	75	537	477	75	54	426	441	5 089	5 379	10 468	99	16	
Saint-Amand	7	5	36	43	11	6	40	46	504	532	1 036	7	2	
Seneffe	27	26	187	166	19	21	84	117	1 641	1 728	3 369	31	4	
Souvret	17	28	163	157	44	27	181	146	2 144	2 260	4 404	34	6	
Thiméon	24	15	94	90	12	12	87	76	1 042	1 117	2 159	12	6	
Trazegnies	37	43	206	197	57	39	184	182	3 325	3 513	6 838	38	9	
Viesville	16	17	103	98	13	10	87	108	1 015	1 063	2 078	22	2	
Villers-Perwin	7	5	24	34	12	12	23	24	432	493	925	10	1	
Villers-Poterie	6	6	67	51	10	5	28	49	457	465	922	11	-	
Wagnelée	8	5	24	11	7	6	21	19	345	380	725	7	1	
Wanfercée-Baulet	56	56	223	172	42	35	231	226	3 238	3 323	6 561	52	8	
Wangenies	4	5	46	50	12	10	45	45	568	612	1 180	9	1	
Wayaux	4	2	22	17	5	1	22	15	192	193	385	1	-	
Totaal	3 395	3 289	18 655	17 639	3 451	2 917	19 184	18 316	222 753	235 888	458 641	3 582	598	
ARRONDISSEMENT BERGEN														
Angré	5	6	19	24	11	3	16	15	385	447	832	6	1	
Angréau	2	4	4	4	4	5	8	10	180	194	374	1	-	
Asquillies	1	2	18	24	1	1	14	17	156	179	335	3	-	
Athis	2	5	16	15	4	2	20	20	178	201	379	3	-	
Audregnies	5	6	36	44	14	19	26	30	415	521	936	8	-	
Aulnois	14	6	23	25	5	5	30	31	466	463	929	9	-	
Autreppe	1	-	13	9	3	2	6	10	131	122	253	2	-	
Baisieux	5	9	27	30	9	2	21	16	458	471	929	10	-	
Baudour	33	40	162	159	40	30	229	222	2 808	2 928	5 736	50	2	
Bauffe	1	3	10	11	5	2	9	13	218	221	439	3	-	

PROVINCIE HENEGOUWEN (vervolg)

Gemeenten en arrondissementen	Opnemingen				Afvoeringen				Bevolking op 31 december 1972			Huwe- lijken	Echt- schei- dingen	
	Geboorten		Immigraties		Sterfgevallen		Emigraties		M	V	Totaal			
	M	V	M	V	M	V	M	V						
ARRONDISSEMENT BERGEN (vervolg)														
Blaregnies	2	7	28	22	5	8	18	9	264	270	534	2	-	
Blaugies	8	3	37	53	16	28	24	39	552	635	1 187	13	-	
Bougnies	1	5	11	13	1	2	13	13	182	196	378	7	-	
Boussu	94	83	310	318	63	77	311	312	5 585	5 881	11 466	99	12	
Cambron-Casteau	3	5	24	46	1	3	14	28	187	224	411	2	2	
Cambron-Saint-Vincent	2	3	11	10	4	5	17	12	282	300	582	5	1	
Chaussée-Notre-Dame-	5	3	14	16	7	5	19	20	372	394	766	5	-	
Louvignies														
Ciply	3	8	24	18	2	10	28	29	329	363	692	8	1	
Dour	70	56	242	211	76	79	232	259	4 746	5 154	9 900	80	12	
Elouges	20	44	100	111	42	43	114	100	2 245	2 401	4 646	40	1	
Erbaut	3	-	12	14	2	2	8	11	149	163	312	3	-	
Erbisoeul	9	9	61	81	11	10	43	47	642	694	1 336	7	3	
Erquennes	4	5	14	11	9	3	10	21	282	314	596	1	-	
Eugies	15	16	145	151	24	15	91	96	1 310	1 421	2 731	20	4	
Fayt-le-Franc	2	6	19	13	3	1	17	13	261	265	526	6	1	
Frameries	74	71	249	256	77	77	313	291	5 265	5 808	11 073	101	16	
Genly	5	6	24	31	8	6	46	31	462	520	982	5	1	
Givry	7	15	25	32	5	9	39	35	823	852	1 675	6	1	
Goegnies-Chaussée	5	3	11	12	3	-	16	12	165	177	342	2	-	
Hainin	11	6	27	32	9	4	20	21	393	401	794	9	1	
Harmignies	6	2	18	25	6	3	28	34	467	484	951	8	1	
Harveng	3	2	7	7	4	2	15	20	304	306	610	6	2	
Hautrage	18	15	88	111	19	22	89	75	1 210	1 291	2 501	22	4	
Havay	6	13	27	25	6	7	35	40	405	381	786	8	2	
Havré	49	38	147	159	41	27	178	186	2 715	2 771	5 486	56	5	
Hensies	34	31	140	151	23	12	86	72	1 781	1 673	3 454	26	4	
Herchies	14	6	61	48	13	8	45	46	982	1 018	2 000	22	-	
Hornu	67	66	390	431	77	68	301	317	5 229	5 595	10 824	84	6	
Jemappes	122	110	401	390	133	98	843	931	8 351	9 233	17 584	132	22	
Jurbise	14	13	68	67	16	5	31	36	728	762	1 490	12	2	
La Bouverie	46	66	228	238	70	51	291	275	3 436	3 771	7 207	43	8	
Lens	11	12	40	65	12	16	59	56	827	909	1 736	12	1	
Lombise	2	-	11	11	-	3	10	12	132	141	273	2	1	
Maisières	14	15	226	342	13	11	198	335	1 145	1 369	2 514	52	1	
Marchipont	1	1	1	2	-	-	2	3	40	39	79	-	-	
Masnuy-Saint-Jean	29	25	154	243	11	9	153	272	1 000	1 230	2 230	12	2	
Masnuy-Saint-Pierre	2	-	9	10	2	4	19	16	169	177	346	4	-	
Mesvin	6	2	39	27	4	3	34	34	406	390	796	4	-	
Mons	499	485	2 447	2 811	402	387	1 940	2 263	28 766	32 138	60 904	461	54	
Montignies-lez-Lens	5	5	24	23	1	5	18	28	355	334	689	4	1	
Montignies-sur-Roc	4	2	17	14	8	4	9	13	294	312	606	6	1	
Montroeuil-sur-Haine	4	3	22	17	1	-	13	21	325	328	653	6	-	
Neufmaison	3	4	27	17	1	5	20	15	255	248	503	3	-	
Neufvilles	16	19	70	80	26	41	51	63	1 169	1 228	2 397	8	2	
Noirchain	3	1	12	8	3	-	8	9	196	200	396	7	-	
Nouvelles	-	1	9	8	1	3	13	16	156	170	326	2	-	
Onnezies	2	-	3	6	3	2	15	13	118	135	253	3	-	
Pâturages	79	76	313	298	89	76	327	305	4 753	5 132	9 885	79	12	
Quaregnon	147	109	490	487	125	91	575	537	8 526	9 110	17 636	132	20	
Quévy-le-Grand	10	4	13	14	3	2	16	21	376	363	739	9	-	

PROVINCIE HENEGOUWEN (vervolg)

Gemeenten en arrondissementen	Opnemingen				Afvoeringen				Bevolking op 31 december 1972			Huwe- lijken	Echt- schei- dingen
	Geboorten		Immigraties		Sterfgevallen		Emigraties		M	V	Totaal		
	M	V	M	V	M	V	M	V					
ARRONDISSEMENT BERGEN (vervolg)													
Quévy-le-Petit	3	6	21	19	6	7	12	17	352	348	700	4	1
Quiévrain	50	45	182	161	37	30	145	132	2 670	2 873	5 543	46	6
Roisin	6	4	42	41	11	5	38	41	587	630	1 217	10	-
Saint-Ghislain	34	32	161	169	26	26	132	149	1 972	2 131	4 103	21	3
Saint-Symphorien	19	8	70	73	16	17	61	64	914	995	1 909	11	2
Sars-la-Bruyère	2	1	29	26	7	2	31	31	294	266	560	9	-
Sirault	21	22	56	56	15	22	67	61	1 370	1 445	2 815	26	2
Spiennes	-	2	11	13	3	3	16	23	203	215	418	5	-
Tertre	29	22	195	185	33	21	183	165	2 405	2 477	4 882	36	2
Thulin	21	14	47	48	25	11	65	71	1 256	1 216	2 472	20	2
Villerot	2	7	17	12	4	2	29	25	306	299	605	4	1
Warquignies	11	12	44	42	7	7	42	50	486	551	1 037	10	1
Wasmes	118	93	392	357	104	90	404	391	6 438	6 986	13 424	117	12
Wasmuel	32	19	113	118	23	18	92	110	1 777	1 813	3 590	29	2
Wihéries	16	20	60	53	18	19	58	56	1 222	1 303	2 525	21	5
Totaal	1 992	1 868	8 658	9 304	1 912	1 703	8 569	9 233	126 759	136 966	263 725	2 110	249
ARRONDISSEMENT MOESKROEN													
Neerwaasten (Bas-Warneton)	9	6	23	28	2	1	21	17	480	498	978	11	-
Komen (Comines)	60	69	168	156	56	43	177	176	4 028	4 175	8 203	60	5
Dottenijs (Dottignies)	50	49	108	106	54	38	105	109	2 991	3 102	6 093	44	6
Herseaux	67	48	211	195	50	45	215	218	3 558	3 804	7 362	67	4
Houthem	5	7	6	8	4	4	26	17	551	567	1 118	10	1
Luingne	40	26	79	89	19	17	93	102	1 603	1 653	3 256	20	2
Moeskroen (Mouscron)	313	272	737	717	298	239	683	680	18 183	19 389	37 572	354	33
Ploegsteert	52	29	83	100	34	25	101	112	2 380	2 486	4 866	39	4
Waasten (Warneton)	30	29	60	56	24	14	72	65	1 581	1 579	3 160	14	3
Totaal	626	535	1 475	1 455	541	426	1 493	1 496	35 355	37 253	72 608	619	58
ARRONDISSEMENT ZINNIK													
Bassilly	10	5	27	25	8	13	20	16	637	695	1 332	10	-
Bois-de-Lessines	13	6	43	46	11	9	43	39	615	605	1 220	2	2
Boussoit	12	9	38	36	10	8	34	44	604	580	1 184	10	1
Braine-le-Comte	84	95	269	309	70	69	284	313	5 787	6 285	12 072	98	10
Bray	22	12	87	111	15	31	86	92	1 507	1 513	3 020	29	2
Casteau	15	23	235	360	20	11	217	403	1 291	1 495	2 786	10	2
Deux-Acres	19	13	69	76	29	19	52	48	1 562	1 634	3 196	25	5
Ecaussinnes-d'Enghien	40	38	191	193	54	48	187	188	3 194	3 425	6 619	41	3
Ecaussinnes-Lalaing	8	7	94	94	7	3	65	59	498	531	1 029	10	-
Edingen (Enghien)	37	31	138	152	29	37	129	134	2 010	2 122	4 132	32	7
Estinnes-au-Val	7	6	44	39	15	8	51	35	602	649	1 251	7	1
Ghoy	-	5	8	11	12	5	23	32	412	414	826	8	-
Graty	4	3	6	9	3	6	5	14	299	258	557	2	-
Haine-Saint-Paul	65	66	399	407	56	54	405	442	3 692	4 055	7 747	70	7
Hennuyères	19	12	73	72	15	10	64	51	960	1 017	1 977	11	2

PROVINCIE HENEGOUWEN (vervolg)

Gemeenten en arrondissementen	Opnemingen				Afvoeringen				Bevolking op 31 december 1972			Huwe- lijken	Echt- schei- dingen
	Geboorten		Immigraties		Sterfgevallen		Emigraties		M	V	Totaal		
	M	V	M	V	M	V	M	V					
ARRONDISSEMENT ZINNIK (vervolg)													
Henripont	1	3	13	17	3	-	21	15	145	160	305	-	1
Horrues	7	11	38	38	19	13	45	57	923	911	1 834	18	-
Houdeng-Aimeries	66	63	377	356	49	50	339	307	3 949	4 084	8 033	65	9
Houdeng-Goegnies	62	63	338	331	78	52	326	307	4 245	4 569	8 814	59	9
Hoves	4	5	34	35	4	2	18	21	300	272	572	1	1
La Louvière	172	181	991	819	152	126	1 095	949	11 215	11 995	23 210	175	29
Le Roeulx	15	13	87	92	15	20	74	87	1 235	1 411	2 646	18	1
Lessines	55	53	194	158	95	80	180	178	4 219	4 587	8 806	73	9
Marche-lez-Ecaussinnes	17	19	79	65	15	12	94	71	996	1 029	2 025	12	2
Mark (Marcq)	13	16	40	44	9	8	41	45	658	699	1 357	6	2
Maurage	36	31	146	116	31	24	170	169	2 454	2 487	4 941	46	7
Mignault	14	5	38	43	9	6	56	52	522	499	1 021	11	-
Naast	18	19	61	70	16	8	45	42	994	1 034	2 028	16	-
Ogy	1	3	12	18	10	10	8	16	288	314	602	2	-
Ollignies	5	8	39	38	20	12	23	19	618	669	1 287	5	-
Papignies	6	4	14	17	18	10	38	28	580	560	1 140	10	-
Féronnes	46	50	163	139	28	26	227	196	2 790	2 685	5 475	47	8
Lettelingen (Petit-Engien)	35	17	139	129	28	14	104	106	1 838	1 897	3 735	15	3
Petit-Roeulx-lez-Braine	4	2	50	20	2	-	10	14	232	182	414	4	2
Ronquières	5	5	59	50	15	8	55	46	557	570	1 127	7	3
Saint-Vaast	30	34	198	186	21	30	179	150	2 162	2 221	4 383	44	2
Silly	8	8	28	24	16	10	7	27	690	723	1 413	17	1
Soignies	105	115	318	382	86	86	319	397	5 772	6 368	12 140	106	16
Steenkerque	4	-	5	3	3	1	6	5	186	163	349	1	-
Stépy-Bracquegnies	57	59	310	276	62	58	333	288	4 027	4 169	8 196	64	22
Thieu	16	20	70	76	14	12	89	71	1 104	1 147	2 251	22	4
Thieusies	2	4	29	37	5	7	31	31	364	371	735	5	-
Thonicourt	3	1	15	16	4	3	14	9	193	189	382	1	-
Trivières	29	28	139	122	20	13	158	135	1 844	1 823	3 667	17	5
Vellereille-le-Sec	1	3	11	10	1	-	5	4	90	90	180	-	-
Villers-Saint-Ghislain	3	2	18	19	4	7	22	25	295	294	589	6	-
Ville-sur-Haine	17	12	94	97	13	13	80	76	1 010	1 066	2 076	13	2
Totaal	1 212	1 188	5 868	5 783	1 219	1 052	5 877	5 853	80 165	84 516	164 681	1 251	180
ARRONDISSEMENT THUIN													
Anderlues	88	69	388	344	101	75	303	310	5 989	6 206	12 195	115	10
Baileux	6	11	13	12	6	8	16	20	394	389	783	9	-
Baillèvre	1	4	3	7	-	-	4	3	96	106	202	3	1
Barbençon	5	2	15	17	4	4	7	15	242	233	475	4	-
Beaumont	19	6	65	67	12	19	62	74	868	948	1 816	21	3
Beauwelz	5	6	23	20	1	-	27	19	250	263	513	4	2
Bersillies-l'Abbaye	4	3	12	13	3	4	16	13	296	324	620	4	-
Bienne-lez-Happart	1	1	11	7	1	2	8	11	137	147	284	6	-
Biercée	8	1	26	31	4	2	14	17	254	250	504	2	1
Biesme-sous-Thuin	1	3	9	10	1	1	11	12	197	194	391	2	1
Binche	77	78	310	339	78	77	311	332	4 733	5 297	10 030	77	13
Bourlers	8	5	13	10	9	2	15	18	328	388	716	9	-
Boussu-lez-Walcourt	3	1	11	18	5	2	24	36	356	365	721	10	-
Buvrines	9	9	55	66	7	9	41	45	689	744	1 433	10	4
Carnières	66	62	290	312	62	54	314	290	4 019	4 368	8 387	58	4

PROVINCIE HENEGOUWEN (vervolg)

Gemeenten en arrondissementen	Opnemingen				Afvoeringen				Bevolking op 31 december 1972			Huwe- lijken	Echt- schei- dingen
	Geboorten		Immigraties		Sterfgevallen		Emigraties		M	V	Totaal		
	M	V	M	V	M	V	M	V					
ARRONDISSEMENT THUIN (vervolg)													
Chimay	23	28	73	103	23	25	96	119	1 517	1 741	3 258	42	2
Cour-sur-Heure	3	2	23	23	2	3	9	8	225	235	460	2	2
Croix-lez-Rouveroy	1	-	12	7	2	-	9	9	99	85	184	2	-
Donstiennes	1	2	4	7	3	-	6	6	119	139	258	1	-
Epinois	9	11	45	47	11	4	57	58	777	825	1 602	11	2
Erpion	1	3	3	2	3	1	2	3	109	98	207	1	1
Erquelines	30	29	180	128	32	28	163	125	2 303	2 185	4 488	26	4
Estinnes-au-Mont	12	17	57	58	16	11	48	54	909	986	1 895	19	2
Fauroaulx	-	2	13	10	-	1	14	7	151	152	303	1	-
Fontaine-Valmont	7	5	28	28	7	3	22	17	435	486	921	6	-
Forge-Philippe	2	3	12	5	5	3	3	5	176	158	334	4	-
Forges	9	5	33	17	9	7	15	13	490	408	898	8	-
Froid-Chapelle	11	8	25	23	18	4	26	33	742	710	1 452	10	-
Gozée	9	14	100	91	13	18	57	64	1 079	1 144	2 223	18	1
Grand-Reng	13	14	48	44	15	7	53	52	853	897	1 750	16	4
Grandrieu	5	6	22	30	5	3	22	21	256	262	518	4	1
Haine-Saint-Pierre	55	65	328	329	47	34	333	315	3 450	3 676	7 126	49	9
Ham-sur-Heure	21	20	180	156	15	25	113	99	1 522	1 554	3 076	17	6
Hantes-Wihéries	6	10	20	13	5	5	13	9	407	383	790	5	1
Haulchin	10	6	24	24	13	8	14	16	530	544	1 074	9	1
Jamioulx	10	8	56	59	6	8	54	42	717	707	1 424	13	2
Labuissière	8	7	33	32	13	4	39	32	522	576	1 098	4	4
Leers-et-Fosteau	1	1	1	5	-	-	2	7	131	148	279	4	1
l'Escaillère	-	2	9	10	1	1	9	9	131	107	238	5	-
Leugnies	1	5	5	5	3	5	8	7	177	184	361	1	-
Leval-Chaudeville	2	2	15	15	2	-	16	12	102	97	199	3	-
Leval-Trahegnies	37	39	182	183	57	51	180	174	2 857	3 056	5 913	47	3
Lobbes	27	21	81	91	32	24	103	102	1 679	1 827	3 506	19	6
Lompret	1	-	4	2	-	2	4	2	72	74	146	-	-
Macon	10	9	19	25	4	3	31	37	407	401	808	10	2
Macquenoise	4	3	17	21	5	4	22	19	272	266	538	5	1
Marbaix	6	4	29	36	3	6	24	29	332	309	641	4	1
Marbes-le-Château	7	8	33	37	9	10	20	22	570	629	1 199	8	-
Marbes-Sainte-Marie	4	5	6	9	5	12	14	8	272	272	544	2	-
Momignies	24	20	59	67	18	8	63	76	1 075	1 174	2 249	21	4
Monceau-Imbrechies	2	-	4	7	3	-	2	3	111	128	239	-	-
Montbliart	1	-	5	6	1	-	2	5	144	142	286	4	1
Montignies-Saint- Christophe	4	-	8	5	1	2	8	9	155	150	305	2	-
Mont-Sainte-Aldegonde	6	12	58	52	14	13	70	76	807	872	1 679	20	3
Mont-Sainte-Geneviève	2	1	12	15	4	2	18	23	222	216	438	4	-
Morlanwelz-Mariemont	72	52	307	311	48	53	281	300	4 183	4 442	8 625	72	8
Nalines	37	27	176	170	23	21	143	147	2 241	2 318	4 559	41	6
Peissant	3	5	15	12	7	3	13	14	244	248	492	4	-
Ragnies	1	1	13	14	6	2	11	16	238	235	473	3	-
Rance	4	8	34	35	16	12	30	27	689	751	1 440	11	1
Renlies	3	2	16	14	3	2	12	9	197	185	382	5	-
Ressaix	31	26	117	106	21	16	145	130	2 062	2 141	4 203	44	6
Rièzes	4	-	5	11	1	5	14	6	131	146	277	1	-
Robechies	2	1	7	7	4	-	8	6	103	121	224	1	-
Rouveroy	-	3	14	11	2	3	19	17	174	186	360	2	-

PROVINCIE HENEGOUWEN (vervolg)

Gemeenten en arrondissementen	Opnemingen				Afvoeringen				Bevolking op 31 december 1972			Huwe- lijken	Echt- schei- dingen
	Geboorten		Immigraties		Sterfgevallen		Emigraties		M	V	Totaal		
	M	V	M	V	M	V	M	V	M	V	Totaal		
ARRONDISSEMENT THUIN (vervolg)													
Saint-Remy	4	3	10	7	3	2	14	17	237	218	455	4	1
Salles	1	1	6	6	2	2	5	5	137	131	268	4	-
Sars-la-Buissière	3	5	14	13	5	6	11	9	367	390	757	5	1
Sautin	4	3	18	13	3	1	16	14	224	195	419	2	-
Seloignes	7	8	12	16	13	5	17	22	366	422	788	9	-
Sivry	7	8	42	34	10	11	26	30	703	708	1 411	14	1
Solre-Saint-Géry	6	5	35	30	7	1	41	29	446	447	893	4	1
Solre-sur-Sambre	16	28	79	81	20	19	70	97	1 307	1 378	2 685	31	1
Strée	7	2	46	45	6	1	33	33	608	602	1 210	7	1
Thirimont	5	4	6	9	4	3	12	13	264	283	547	5	-
Thuillies	16	9	57	50	15	16	33	43	996	996	1 992	12	2
Thuin	34	40	168	156	47	43	149	152	2 817	3 009	5 826	45	3
Vaulx	1	-	-	-	1	-	2	-	58	52	110	-	-
Vellereille-lez-Brayeux	2	3	26	29	3	2	20	17	297	323	620	5	2
Vergnies	1	-	4	1	-	1	9	6	74	94	168	1	-
Villers-la-Tour	5	1	5	3	2	-	16	17	238	252	490	6	1
Virelles	5	4	19	21	5	3	18	17	346	347	693	2	1
Waudrez	20	14	68	71	8	8	73	87	1 223	1 276	2 499	23	4
Totaal	987	921	4 429	4 376	1 004	845	4 178	4 222	66 722	70 121	136 843	1 124	143
ARRONDISSEMENT DOORNIK													
Anougies	10	5	27	34	7	11	12	7	496	488	984	4	-
Anseroeul	8	4	18	18	6	7	19	25	478	454	932	6	-
Antoing	30	22	99	95	20	25	117	140	1 671	1 773	3 444	29	3
Bailleul	7	1	12	18	-	4	19	22	174	170	344	4	-
Barry	3	6	71	60	7	5	19	21	440	435	875	5	1
Baugnies	5	1	10	10	3	5	11	9	212	235	447	5	-
Beclers	5	6	25	16	11	6	23	26	484	457	941	3	-
Blandain	24	14	43	41	10	11	57	48	1 158	1 184	2 342	23	4
Blaton	27	23	94	86	27	17	104	116	1 938	2 052	3 990	31	7
Bléharies	4	8	26	23	12	3	28	31	533	598	1 131	7	-
Bon-Secours	17	13	85	80	19	20	62	76	905	1 070	1 975	17	1
Braffe	3	-	6	4	3	2	15	10	194	173	367	4	-
Brasmenil	8	7	11	12	6	5	15	12	372	385	757	3	1
Bruyelle	5	6	31	18	7	8	18	27	456	442	898	13	-
Bury	5	3	23	82	8	2	10	161	360	551	911	4	-
Callenelle	4	4	14	16	5	2	24	28	263	289	552	6	-
Calonne	5	6	23	18	7	6	43	41	378	379	757	7	1
Celles	10	3	20	28	10	13	29	28	485	551	1 036	9	-
Chapelle-à-Oie	1	1	14	14	3	3	21	24	160	146	306	5	1
Chapelle-à-Wattines	7	7	10	13	6	9	18	14	343	371	714	7	1
Chercq	4	7	41	32	6	1	24	26	405	424	829	10	-
Ere	3	6	9	10	6	4	22	14	351	384	735	7	1
Escanaffles	9	8	18	11	7	9	9	13	611	584	1 195	7	-
Espiechin	4	5	20	13	1	9	23	20	432	448	880	8	1
Esquelmes	-	2	2	2	-	-	5	4	53	45	98	1	-

PROVINCIE HENEGOUWEN (vervolg)

Gemeenten en arrondissementen	Opnemingen				Afvoeringen				Bevolking op 31 december 1972			Huwe- lijken	Echt- schei- dingen
	Geboorten		Immigraties		Sterfgevallen		Emigraties		M	V	Totaal		
	M	V	M	V	M	V	M	V					
ARRONDISSEMENT DOORNIK (vervolg)													
Estaimbourg	10	6	12	17	10	4	19	19	534	526	1 060	6	-
Estaimpuis	23	22	268	85	16	8	305	83	2 019	1 363	3 382	20	1
Evregnies	6	5	21	13	7	5	29	40	460	436	896	9	2
Fontenoy	8	3	13	21	8	4	11	10	324	319	643	7	-
Froidmont	7	9	33	31	11	5	22	22	435	432	867	8	-
Froyennes	8	10	90	136	13	13	34	91	940	1 175	2 115	12	1
Gallaix	-	1	7	5	1	-	3	2	67	77	144	-	-
Gaurain-Ramecroix	23	25	94	100	37	31	67	88	1 714	1 815	3 529	23	4
Grandmetz	-	4	22	12	9	6	22	20	347	331	678	5	1
Guignies	6	7	14	14	10	4	15	13	380	391	771	5	-
Havimmes	4	4	30	23	11	8	34	26	462	420	882	8	-
Hérinnes	7	10	39	49	11	6	33	33	659	719	1 378	14	4
Hertain	2	1	13	10	4	2	13	8	104	101	205	1	-
Hollain	14	6	38	33	6	9	28	39	633	641	1 274	10	2
Howardries	-	1	1	1	-	1	3	3	43	51	94	1	-
Jollain-Merlin	3	3	13	7	5	5	13	11	290	267	557	7	-
Kain	32	42	240	250	41	30	143	140	2 593	2 768	5 361	34	3
La Glanerie	5	7	20	21	8	4	23	13	373	390	763	9	-
Lamain	9	3	9	7	2	3	14	10	276	288	564	5	-
Laplaigne	10	6	38	37	8	8	26	27	616	595	1 211	11	-
Leers-Nord	13	12	66	86	7	8	30	45	773	821	1 594	19	1
Lesdain	3	3	12	9	3	8	17	14	282	278	560	5	-
Leuze	64	60	179	169	60	41	167	159	3 499	3 824	7 323	47	5
Ligne	5	8	22	22	15	6	26	18	431	467	898	6	2
Marquain	8	7	30	25	9	5	32	24	413	417	830	4	-
Maubray	7	8	23	20	9	8	33	25	564	533	1 097	5	1
Maulde	2	2	19	19	8	6	20	27	398	368	766	9	1
Melles	7	2	19	17	7	-	17	18	133	134	267	2	-
Molenbaix	4	5	7	6	6	3	11	4	336	330	666	8	-
Montroeuil-au-Bois	1	-	10	12	5	9	8	9	225	236	461	4	1
Mont-Saint-Aubert	4	6	16	26	1	3	17	22	269	291	560	6	-
Mourcourt	6	10	10	15	9	3	29	22	493	475	968	5	-
Néchin	15	12	84	76	28	27	66	80	1 122	1 155	2 277	20	1
Obigies	7	1	15	17	1	3	7	8	260	256	516	2	-
Orcq	10	8	28	33	7	9	31	30	512	494	1 006	6	2
Orroir	1	3	29	17	5	4	21	23	359	371	730	7	-
Pecq	13	15	51	63	8	12	63	72	1 001	1 063	2 064	19	-
Péronnes	8	5	36	40	13	10	56	42	661	682	1 343	13	2
Péruwelz	70	58	236	264	69	59	212	227	3 862	4 157	8 019	76	9
Pipaix	7	12	52	40	13	8	36	39	606	652	1 258	6	-
Popuelles	1	1	5	2	2	-	8	8	91	90	181	4	-
Pottes	8	10	27	26	13	19	32	28	637	651	1 288	8	-
Quartes	3	2	4	2	3	2	8	6	105	109	214	1	1
Ramegnies-Chin	5	6	213	52	4	7	130	54	799	522	1 321	7	-
Rongy	8	6	22	24	4	2	15	17	540	570	1 110	6	-
Roucourt	8	8	37	29	7	4	30	34	464	490	954	13	-
Rumes	14	17	32	39	14	10	25	30	984	1 004	1 988	18	2
Rumillies	7	13	38	33	17	8	51	58	923	968	1 891	11	-
Russeignies	4	8	14	15	8	5	10	10	292	264	556	5	-
Saint-Léger	9	5	18	16	8	6	13	26	339	345	684	12	-

PROVINCIE HENEGOUWEN (vervolg)

Gemeenten en arrondissementen	Opnemingen				Afvoeringen				Bevolking op 31 december 1972			Huwe- lijken	Echt- schei- dingen
	Geboorten		Immigraties		Sterfgevallen		Emigraties		M	V	Totaal		
	M	V	M	V	M	V	M	V					
ARRONDISSEMENT DOORNIK (vervolg)													
Saint-Maur	4	3	11	13	4	-	9	8	240	211	451	3	-
Taintignies	19	14	41	42	14	17	55	48	1 261	1 359	2 620	22	-
Templeuve	26	31	84	103	35	33	93	99	1 881	1 997	3 878	25	4
Thieulain	3	3	16	14	8	9	6	14	261	279	540	5	1
Thimougies	1	1	5	3	2	1	5	2	100	107	207	-	-
Tournai	246	228	1 285	1 025	244	229	1 193	1 036	15 490	16 996	32 486	257	27
Vaulx	7	8	95	90	12	8	32	33	730	775	1 505	12	2
Velaines	10	9	25	26	10	5	28	29	621	577	1 198	6	3
Vezen	8	8	17	20	13	4	33	40	496	517	1 013	8	-
Warchin	4	6	28	34	8	7	38	30	561	620	1 181	10	4
Warcoing	8	7	24	25	11	8	29	32	535	571	1 106	11	1
Wasmes-Audemez-													
Briffoeil	1	4	9	9	5	5	11	17	207	223	430	2	-
Wez-Velvain	7	7	13	89	7	7	21	60	484	584	1 068	6	-
Wiers	15	17	64	61	34	25	71	72	1 330	1 448	2 778	31	1
Willaupuis	4	2	19	33	10	8	11	24	240	276	516	5	-
Willemeau	4	3	15	14	7	-	13	15	318	316	634	4	1
Totaal	1 074	1 007	4 872	4 441	1 202	1 004	4 473	4 379	72 749	76 066	148 815	1 181	112
SAMENVATTING													
Arr. Aat	484	441	1 928	1 872	556	502	1 817	1 842	36 582	38 242	74 824	588	67
Arr. Charleroi	3 395	3 289	18 655	17 639	3 451	2 917	19 184	18 316	222 753	235 888	458 641	3 582	598
Arr. Bergen	1 992	1 868	8 658	9 304	1 912	1 703	8 569	9 233	126 759	136 966	263 725	2 110	249
Arr. Moeskroen	626	535	1 475	1 455	541	426	1 493	1 496	35 355	37 253	72 608	619	58
Arr. Zinnik	1 212	1 188	5 868	5 783	1 219	1 052	5 877	5 853	80 165	84 516	164 681	1 251	180
Arr. Thuin	987	921	4 429	4 376	1 004	845	4 178	4 222	66 722	70 121	136 843	1 124	143
Arr. Doornik	1 074	1 007	4 872	4 441	1 202	1 004	4 473	4 379	72 749	76 066	148 815	1 181	112
De Provincie	9 770	9 249	45 885	44 870	9 885	8 449	45 591	45 341	641 085	679 052	1 320 137	10 455	1 407

PROVINCIE LUIK

Gemeenten en arrondissementen	Opnemingen				Afvoeringen				Bevolking op 31 december 1972			Huwe- lijken	Echt- schei- dingen	
	Geboorten		Immigraties		Sterfgevallen		Emigraties		M	V	Totaal			
	M	V	M	V	M	V	M	V						
ARRONDISSEMENT HOEI														
Abée	4	2	17	15	4	2	18	15	235	266	501	5	-	
Aineffe	1	1	4	4	-	2	1	1	100	85	185	1	-	
Amay	53	59	292	308	69	81	198	199	3 709	4 036	7 745	49	8	
Ampsin	25	14	130	120	25	19	102	122	1 550	1 609	3 159	17	-	
Antheit	13	22	128	138	37	27	100	124	1 591	1 790	3 381	23	2	
Bas-Oha	7	5	29	36	14	4	44	34	601	636	1 237	7	-	
Ben-Ahin	13	7	117	121	28	15	95	96	1 257	1 315	2 572	25	1	
Bois-et-Borsu	13	2	16	18	10	5	29	20	339	351	690	5	-	
Burdinne	4	2	10	10	6	3	11	6	291	330	621	-	-	
Chapon-Seraing	4	2	15	14	5	1	16	10	250	216	466	1	-	
Clavier	11	14	26	31	5	7	39	41	546	593	1 139	6	3	
Clermont-sous-Huy	4	5	29	22	12	4	40	38	359	376	735	6	2	
Comblain-Fairon	15	7	45	36	12	8	30	27	594	598	1 192	7	2	
Couthuin	12	10	76	83	26	10	61	71	954	1 007	1 961	13	3	
Ehein	1	3	21	15	1	1	19	21	141	135	276	2	1	
Ellemelle	-	1	3	5	3	-	9	12	88	108	196	2	-	
Ernonheid	2	-	1	1	1	3	3	4	70	69	139	1	-	
Ferrières	4	4	16	22	10	5	21	16	447	508	955	8	-	
Filot	1	3	6	4	4	3	15	11	167	156	323	1	-	
Fize-Fontaine	-	2	22	23	5	4	18	17	228	283	511	7	-	
Flône	-	-	10	11	-	2	16	13	118	180	298	5	-	
Fraiture	3	2	13	16	7	1	11	16	188	225	413	3	-	
Hamoir	9	10	44	43	9	8	55	35	705	765	1 470	12	2	
Hannêche	-	-	4	3	3	-	3	4	115	104	219	2	-	
Harzé	5	4	16	21	12	5	14	27	482	514	996	11	-	
Hermalle-sous-Huy	13	15	71	82	11	12	70	73	707	746	1 453	5	-	
Héron	5	9	24	19	10	3	21	18	405	434	839	4	-	
Hody	4	2	17	14	3	2	15	14	112	139	251	2	-	
Huccorgne	2	3	13	11	10	4	13	7	298	306	604	3	-	
Huy	67	87	547	526	128	132	497	488	5 917	6 739	12 656	107	13	
Jehay-Bodegnée	6	9	34	38	8	9	30	37	501	573	1 074	9	-	
Lamontzée	-	-	4	2	1	2	2	2	105	98	203	1	-	
Landenne	10	9	37	44	12	16	36	40	774	836	1 610	16	-	
Lavoir	-	1	2	2	4	1	9	12	115	121	236	3	1	
Les Avins	2	4	8	18	7	5	8	10	240	247	487	1	1	
Lorcé	1	1	3	3	2	1	4	-	129	146	275	1	-	
Marchin	31	29	123	109	37	24	101	87	2 155	2 127	4 282	26	3	
Marneffe	6	3	15	13	3	1	5	5	303	311	614	10	-	
Modave	2	3	7	13	7	5	18	18	277	301	578	2	-	
Moha	5	14	53	59	11	9	52	56	728	770	1 498	3	2	
Nandrin	6	4	30	26	6	6	18	18	520	543	1 063	2	-	
Neuville-en-Condroz	15	12	107	115	16	9	64	78	1 286	1 302	2 588	17	2	
Ocquier	9	6	13	16	10	6	17	16	272	309	581	7	-	
Ombret-Rawsa	7	2	41	38	9	12	28	37	451	479	930	6	-	
Oteppe	1	3	12	8	7	4	10	12	276	270	546	6	-	
Ouffet	15	15	72	67	10	10	52	40	824	807	1 631	12	2	
Outrelouxhe	-	1	3	2	2	-	2	2	60	49	109	-	-	
Pailhe	-	-	4	5	1	-	7	9	117	115	232	1	-	
Poulseur	11	14	39	34	11	8	59	59	840	925	1 765	9	2	
Ramelot	2	-	10	9	1	1	3	5	96	102	198	2	-	

PROVINCIE LUIK (vervolg)

Gemeenten en arrondissementen	Opnemingen				Afvoeringen				Bevolking op 31 december 1972			Huwe- lijken	Echt- schei- dingen
	Geboorten		Immigraties		Sterfgevallen		Emigraties		M	V	Totaal		
	M	V	M	V	M	V	M	V					
ARRONDISSEMENT HOEI (vervolg)													
Saint-Séverin	2	5	24	20	7	4	23	23	289	282	571	7	-
Seilles	43	50	141	161	32	37	174	168	2 283	2 434	4 717	29	4
Seny	-	5	15	12	6	-	7	4	145	129	274	3	-
Seraing-le-Château	-	3	12	10	1	-	6	3	106	120	226	3	-
Soheit-Tinlot	3	4	12	16	2	2	7	10	187	226	413	3	1
Strée	5	5	53	37	9	7	32	26	461	467	928	10	1
Tavier	6	7	32	46	7	8	37	34	461	491	952	7	-
Terwagne	1	-	3	7	3	3	9	8	171	160	331	1	-
Tihange	20	12	143	118	13	22	100	92	1 279	1 277	2 556	22	3
Vaux-et-Borset	3	4	23	24	12	11	14	9	284	308	592	1	1
Verlaine	6	13	31	34	8	7	33	29	738	769	1 507	9	1
Vierset-Barse	14	15	51	43	16	13	50	43	755	755	1 510	20	2
Vieuxville	1	1	12	9	4	6	13	7	122	136	258	5	-
Vieux-Waleffe	1	3	6	9	3	-	2	1	116	112	228	1	-
Villers-aux-Tours	2	4	15	7	5	1	9	10	170	185	355	3	-
Villers-le-Bouillet	10	16	63	63	25	16	49	59	966	1 066	2 032	22	1
Villers-le-Temple	2	6	26	34	4	5	27	25	399	403	802	5	1
Vinalmont	3	11	42	45	11	2	37	39	475	498	973	9	-
Vyle-et-Tharoul	1	1	24	26	3	2	15	24	207	203	410	6	-
Wanze	17	11	123	115	22	14	70	73	1 180	1 342	2 522	22	1
Waret-l'Evêque	2	4	14	16	5	10	10	14	320	328	648	9	-
Warnant-Dreye	7	8	21	25	9	5	28	31	425	439	864	8	-
Warzée	8	2	20	21	3	4	19	27	266	275	541	6	-
Werbomont	1	1	6	7	3	2	7	11	199	220	419	6	-
Xhoris	3	1	31	27	11	7	12	13	424	474	898	6	1
Yernée-Fraigneux	1	2	16	15	4	3	20	20	157	161	318	2	1
Totaal	586	621	3 338	3 340	863	693	2 919	2 906	45 218	48 310	93 528	699	68
ARRONDISSEMENT LUIK													
Alleur	45	55	245	264	51	44	186	177	3 623	3 891	7 514	56	2
Angleur	65	75	579	554	79	67	549	533	6 084	6 544	12 628	72	8
Ans	128	111	638	626	119	105	589	593	7 933	8 501	16 434	118	10
Anthisnes	4	10	35	34	20	8	32	25	724	693	1 417	8	-
Argenteau	9	3	61	47	3	4	41	29	599	611	1 210	5	1
Awans	16	15	93	96	29	14	86	96	1 430	1 479	2 909	21	3
Awirs	23	9	127	125	14	13	127	135	1 518	1 544	3 062	26	3
Ayeneux	12	8	55	51	8	6	64	68	658	689	1 347	9	2
Aywaille	23	31	88	88	24	23	113	112	1 830	1 952	3 782	31	1
Barchon	5	3	13	6	5	3	16	15	308	329	637	5	-
Bassenge	7	2	25	25	11	10	16	21	400	415	815	3	-
Beaufays	17	18	97	111	13	16	65	80	1 192	1 239	2 431	9	2
Bellaire	12	12	74	86	17	19	68	88	964	966	1 930	15	3
Berneau	5	4	8	10	4	1	11	7	305	299	604	4	-
Beyne-Heusay	58	45	335	301	50	46	259	256	3 459	3 617	7 076	55	9
Bierset	9	8	60	71	5	7	68	78	620	638	1 258	16	2
Boirs	6	6	33	35	6	7	22	26	366	367	733	10	-
Bombaye	11	2	30	26	5	3	12	10	296	272	568	4	-
Bonnelles	22	25	174	163	25	17	167	159	1 597	1 672	3 269	16	1
Bressoux	80	90	734	722	98	102	698	687	6 281	6 996	13 277	101	26
Cerexhe-Heuseux	6	2	26	18	7	5	14	20	363	418	781	7	-
Chaufontaine	18	26	104	99	19	20	84	90	1 296	1 411	2 707	17	2
Chênaie	69	56	421	425	73	70	384	431	5 811	6 370	12 181	114	22
Cheratte	42	41	140	115	32	23	257	193	2 384	2 297	4 681	30	5

PROVINCIE LUIK (vervolg)

Gemeenten en arrondissementen	Opnemingen				Afvoeringen				Bevolking op 31 december 1972			Huwe- lijken	Echt- schei- dingen	
	Geboorten		Immigraties		Sterfgevallen		Emigraties		M	V	Totaal			
	M	V	M	V	M	V	M	V						
ARRONDISSEMENT LUIK (vervolg)														
Comblain-au-Pont	22	23	108	88	19	24	110	91	1 741	1 823	3 564	39	4	
Dalhem	4	14	31	26	8	4	62	48	558	604	1 162	9	2	
Dolembreux	2	5	30	22	2	2	24	25	367	347	714	4	1	
Eben-Emael	10	15	23	27	15	14	26	29	771	786	1 557	6	-	
Embourg	31	20	245	247	32	26	210	167	2 781	3 081	5 862	43	6	
Engis	32	25	122	100	34	23	152	150	1 786	1 888	3 674	35	5	
Esneux	32	33	241	241	47	43	184	207	3 014	3 306	6 320	49	7	
Evegnée-Tignée	1	5	15	20	5	-	6	7	209	220	429	1	-	
Feneur	2	2	29	20	1	2	4	10	137	133	270	1	1	
Fexhe-Slins	8	5	33	33	4	3	22	21	489	484	973	10	-	
Flémalle-Grande	41	46	205	161	50	35	263	252	3 234	3 439	6 673	44	6	
Flémalle-Haute	49	40	332	329	59	49	285	271	3 890	4 169	8 059	56	6	
Fléron	44	37	354	386	25	24	182	198	2 558	2 738	5 296	38	6	
Foos	1	9	15	13	6	1	8	16	201	230	431	2	-	
Forêt	28	28	138	127	41	31	208	181	2 428	2 490	4 918	41	10	
Fraipont	13	6	52	62	13	8	47	52	792	810	1 602	11	1	
Glain	21	18	136	115	22	17	168	171	1 363	1 475	2 838	21	3	
Glons	19	22	75	73	16	17	90	85	1 184	1 233	2 417	21	1	
Gomzé-Andoumont	1	2	15	15	3	3	12	15	178	183	361	3	1	
Grâce-Hollogne	95	102	590	551	113	76	412	317	7 450	7 840	15 290	98	18	
Grivegnée	143	132	823	801	164	161	949	980	10 769	12 028	22 797	188	32	
Haccourt	24	27	137	129	28	20	135	126	1 858	1 924	3 782	26	-	
Hermalle-sous-Argenteau	17	18	106	103	14	10	80	93	1 121	1 230	2 351	22	2	
Hermée	22	11	140	134	9	15	75	73	1 012	1 035	2 047	11	1	
Herstal	189	188	827	796	246	209	962	943	13 929	15 282	29 211	272	37	
Heure-le-Romain	9	9	67	63	15	6	71	83	853	878	1 731	10	1	
Hognoul	4	7	17	15	3	7	20	18	259	288	547	4	1	
Horion-Hozémont	17	22	76	99	31	26	90	77	1 717	1 838	3 555	21	2	
Housse	10	5	53	58	5	4	17	13	443	463	906	8	-	
Houtain-Saint-Siméon	12	7	50	48	8	16	26	32	678	700	1 378	10	-	
Ivoz-Ramet	42	48	273	286	41	23	173	174	3 079	3 168	6 247	30	6	
Jemeppe	87	75	437	456	94	78	482	437	5 882	6 388	12 270	76	16	
Jupille-sur-Meuse	61	67	363	404	79	64	393	385	5 596	6 023	11 619	94	15	
Juprelle	5	3	26	27	11	15	27	22	488	548	1 036	5	-	
Lanaye	14	4	36	25	5	1	59	36	535	497	1 032	10	-	
Lantin	6	5	24	19	4	1	13	19	228	246	474	3	-	
Liège	1 024	944	5 610	5 027	1 055	1 240	5 340	5 480	67 898	76 467	144 365	1 068	198	
Liers	8	4	53	61	14	8	55	52	914	851	1 765	14	1	
Lixhe	8	7	38	34	12	5	43	43	646	667	1 313	16	1	
Loncin	11	21	116	113	19	23	85	107	1 316	1 397	2 713	20	1	
Louveigné	10	17	73	92	14	19	53	76	1 064	1 267	2 331	16	2	
Magnée	9	6	58	60	8	8	20	22	525	569	1 094	4	-	
Melen	25	16	84	95	9	15	57	57	957	985	1 942	16	3	
Micheroux	12	10	67	44	4	4	100	60	763	591	1 354	6	1	
Milmort	23	12	101	107	14	8	64	54	1 136	1 193	2 329	17	1	
Mons-lez-Liège	26	26	173	180	32	36	171	152	2 437	2 669	5 106	36	3	
Montegnée	86	85	479	399	82	64	431	348	5 924	6 098	12 022	102	12	
Mortier	10	4	35	24	3	3	7	12	359	325	684	9	-	
Mortroux	4	1	4	4	2	3	7	5	201	196	397	3	-	
Nessonvaux	12	9	44	46	12	10	47	33	444	497	941	3	1	

PROVINCIE LUIK (vervolg)

Gemeenten en arrondissementen	Opnemingen				Afvoeringen				Bevolking op 31 december 1972			Huwe- lijken	Echt- schei- dingen
	Geboorten		Immigraties		Sterfgevallen		Emigraties		M	V	Totaal		
	M	V	M	V	M	V	M	V					
ARRONDISSEMENT LUIK (vervolg)													
Othée	10	7	26	24	6	5	24	38	648	668	1 316	7	-
Ougrée	127	105	658	625	141	117	753	811	9 590	10 378	19 968	166	25
Oupeye	31	30	167	203	40	21	104	127	2 097	2 203	4 300	36	7
Paifve	6	3	7	3	3	1	12	16	246	233	479	4	1
Plainevaux	9	9	69	75	14	10	58	67	763	823	1 586	13	1
Queue-du-Bois	20	12	70	68	8	11	39	44	879	889	1 768	12	2
Retinne	26	25	253	248	31	26	134	121	2 014	2 092	4 106	22	5
Richelle	6	4	27	32	7	1	19	22	409	406	815	8	-
Roclenge-sur-Geer	4	5	86	99	11	-	29	34	510	502	1 012	3	-
Rocourt	18	42	188	189	23	33	198	182	2 327	2 562	4 889	32	3
Romsée	30	31	112	106	19	19	153	133	1 815	1 904	3 719	34	5
Rotheux-Rimièrè	15	13	55	63	11	14	44	50	808	858	1 666	12	-
Rouvreux	7	7	68	59	4	9	28	26	591	553	1 144	70	-
Saint-André	2	3	10	8	2	1	9	8	181	179	360	3	-
Saint-Nicolas	73	68	368	396	58	62	431	373	4 869	5 227	10 096	74	17
Saint-Remy	6	3	21	19	10	9	34	42	462	462	924	12	-
Saive	11	17	95	91	15	16	90	84	1 294	1 324	2 618	17	3
Seraing	280	217	1 078	1 047	329	273	1 142	1 070	19 716	20 977	40 693	265	49
Slins	7	4	35	23	4	5	15	16	422	412	834	7	-
Sougné-Remouchamps	16	21	76	69	10	8	54	49	1 131	1 195	2 326	15	1
Soumagne	41	32	157	162	45	28	148	154	2 738	2 878	5 616	46	4
Sprimont	29	23	182	179	28	28	116	120	1 926	2 130	4 056	27	3
Tilff	40	34	228	268	27	18	183	171	2 570	2 844	5 414	37	9
Tilleur	51	40	167	162	31	30	228	221	2 744	2 815	5 559	36	12
Trembleur	17	21	97	84	15	31	79	54	1 300	1 251	2 551	15	1
Vaux-sous-Chèvremont	33	37	191	178	42	29	186	196	2 843	2 963	5 806	47	9
Velroux	1	2	17	16	4	3	13	10	230	237	467	1	-
Villers-l'Evêque	7	3	41	30	7	3	35	26	533	543	1 076	12	1
Villers-Saint-Siméon	-	1	8	7	5	2	3	3	155	156	311	-	-
Visé	56	34	161	161	37	41	192	226	3 301	3 535	6 836	49	6
Vivegnis	22	26	99	112	34	28	124	135	1 970	2 072	4 042	41	1
Voroux-lez-Liers	8	5	40	29	3	2	32	23	424	416	840	5	-
Vottem	56	43	278	239	52	35	393	275	3 947	3 936	7 883	46	8
Wandre	40	44	208	198	40	43	223	225	3 370	3 507	6 877	49	6
Warsage	9	6	36	23	6	7	28	27	522	509	1 031	15	-
Wihogne	4	6	16	12	2	4	16	15	253	273	526	5	-
Wonck	11	8	48	47	15	10	29	17	645	661	1 306	5	-
Totaal	4 207	3 895	22 817	21 857	4 408	4 120	21 853	21 465	298 446	321 370	619 816	4 652	696
ARRONDISSEMENT VERVIERS													
Amel (Amblève)	22	13	16	18	11	11	19	20	1 083	1 041	2 124	19	2
Andrimont	47	49	199	245	56	55	235	259	3 136	3 435	6 571	67	10
Aubel	27	21	73	63	18	20	60	61	1 540	1 564	3 104	28	-
Baelen	18	18	86	89	13	8	98	64	1 087	1 115	2 202	25	-
Basse-Bodeux	3	1	18	13	-	4	7	9	204	215	419	4	-
Battice	28	24	91	99	11	14	134	134	1 849	1 883	3 732	41	3
Bellevaux-Ligneuville	8	8	12	12	8	3	5	6	521	559	1 080	6	-
Bevercé	14	14	49	39	9	12	34	43	1 170	1 158	2 328	25	-
Bilstain	8	11	46	36	5	4	33	41	520	484	1 004	11	-
Bolland	5	3	14	17	2	4	7	11	236	232	468	6	-

PROVINCIE LUIK (vervolg)

Gemeenten en arrondissementen	Opnemingen				Afvoeringen				Bevolking op 31 december 1972			Huwe- lijken	Echt- schei- dingen
	Geboorten		Immigraties		Sterfgevallen		Emigraties		M	V	Totaal		
	M	V	M	V	M	V	M	V	M	V	Totaal		
ARRONDISSEMENT VERVIERS (vervolg)													
Bra	1	-	3	2	8	5	5	7	229	228	457	2	-
Büllingen (Bullange)	22	9	20	21	7	8	13	21	1 224	1 190	2 414	20	-
Bütgenbach (Butgenbach)	18	13	23	27	18	21	29	24	1 484	1 527	3 011	20	-
Chaineux	12	12	30	26	5	6	28	29	481	458	939	11	-
Charneux	11	6	25	30	8	5	24	25	497	528	1 025	9	-
Chevron	3	5	19	17	4	2	19	13	283	274	557	5	-
Clermont	9	8	34	32	5	11	41	46	664	650	1 314	10	2
Crombach	14	16	21	9	14	4	13	13	1 046	1 027	2 073	20	1
Dison	86	77	353	334	63	61	367	393	4 228	4 337	8 565	69	14
Elsenborn	14	17	19	19	10	5	24	35	974	1 005	1 979	14	-
Ensival	43	36	169	185	54	53	219	220	2 384	2 737	5 121	43	7
Eupen	100	92	290	315	93	119	238	230	7 137	7 965	15 102	104	6
Eynatten	11	11	84	87	8	7	58	56	750	795	1 545	12	2
Faymonville	10	4	8	10	7	3	9	8	429	416	845	12	-
Francorchamps	8	8	41	34	9	7	25	32	584	575	1 159	9	-
Gemmenich	14	17	68	50	19	8	57	34	1 317	1 238	2 555	20	1
Goé	9	11	27	34	10	5	37	34	411	441	852	7	-
Grand-Rechain	9	8	25	19	5	5	28	18	433	470	903	8	1
Hauset	10	7	75	70	4	7	36	30	496	487	983	6	-
Henri-Chapelle	9	10	47	40	14	6	44	44	794	737	1 531	11	1
Heppenbach	11	7	5	11	5	5	17	17	636	607	1 243	4	-
Hergenrath	11	11	69	63	9	1	51	49	735	734	1 469	14	1
Herve	28	28	153	142	24	39	87	85	2 023	2 192	4 215	40	4
Heusy	47	45	233	237	22	38	211	230	2 850	3 226	6 076	47	3
Hombourg	8	13	25	28	10	13	16	30	683	655	1 338	15	1
Jalhay	20	14	58	49	8	8	47	52	954	925	1 879	19	-
Julémont	-	1	2	3	2	-	2	3	91	101	192	-	-
Kettenis	14	11	68	69	20	8	48	51	1 118	1 159	2 277	11	1
Kelmis (La Calamine)	28	34	132	89	28	26	123	111	2 679	2 795	5 474	45	5
La Gleize	-	1	11	10	7	4	23	16	373	385	758	6	-
Lambermont	19	23	147	138	18	13	91	86	1 427	1 524	2 951	26	3
La Reid	4	11	37	34	5	13	26	25	661	644	1 305	11	-
Lierneux	14	8	34	29	26	30	41	41	1 308	1 359	2 667	21	2
Limbourg	23	30	96	72	41	31	92	70	1 773	1 915	3 688	21	-
Lommersweiler	3	9	4	7	9	5	5	6	577	549	1 126	7	-
Lontzen	14	24	80	82	20	15	74	76	1 248	1 229	2 477	17	1
Malmédy	44	42	118	110	35	26	90	108	3 085	3 346	6 431	40	3
Manderfeld	8	10	14	17	7	2	12	18	661	703	1 364	8	1
Membach	8	2	33	29	9	15	18	20	484	492	976	6	1
Meyerode	8	7	9	5	5	7	11	15	691	685	1 376	14	-
Montzen	19	11	37	42	10	21	38	51	1 252	1 282	2 534	22	3
Moresnet	13	6	72	49	13	6	46	46	693	675	1 368	12	-
Neufchâteau	3	8	10	6	3	2	10	12	228	232	460	8	-
Neu-Moresnet	6	4	55	51	8	3	41	39	571	548	1 119	12	-
Olne	16	11	97	93	17	14	84	81	1 183	1 160	2 343	17	6
Pepinster	40	34	188	201	37	32	188	166	2 497	2 728	5 225	38	6
Petit-Rechain	19	15	172	168	16	19	95	105	1 335	1 471	2 806	30	1
Polleur	15	18	96	91	13	11	84	64	1 261	1 241	2 502	22	1
Raeren	26	16	80	88	12	33	48	57	1 815	1 952	3 767	29	-
Rahier	1	2	8	2	4	2	2	4	123	125	248	4	-

PROVINCIE LUIK (vervolg)

Gemeenten en arrondissementen	Opnemingen				Afvoeringen				Bevolking op 31 december 1972			Huwe- lijken	Echt- schei- dingen
	Geboorten		Immigraties		Sterfgevallen		Emigraties		M	V	Totaal		
	M	V	M	V	M	V	M	V					
ARRONDISSEMENT VERVIERS (vervolg)													
Recht	10	9	9	10	15	13	10	12	779	811	1 590	7	1
Reuland	13	15	10	15	9	7	18	22	845	829	1 674	16	-
Robertville	12	10	25	24	6	8	19	17	945	940	1 885	17	1
Rocherath	7	17	11	8	9	4	13	17	653	702	1 355	12	-
Sankt Vith (Saint-Vith)	25	14	53	54	20	13	30	32	1 462	1 602	3 064	23	2
Sart	22	13	94	107	20	15	75	87	1 206	1 292	2 498	30	1
Schoenberg	3	1	2	1	2	2	7	9	387	394	781	3	-
Sippenaeken	3	-	5	4	4	-	6	4	85	105	190	1	-
Soiron	7	5	23	15	4	3	14	17	262	270	532	7	-
Spa	68	49	272	292	80	69	304	270	4 462	5 053	9 515	53	12
Stavelot	49	34	95	102	33	39	120	111	2 318	2 366	4 684	30	4
Stembert	47	49	229	242	58	40	242	238	3 679	3 988	7 667	68	6
Stoumont	4	1	31	23	4	1	17	19	254	266	520	3	2
Theux	42	43	225	247	41	47	146	166	2 630	2 812	5 442	28	4
Thimister	13	17	37	44	10	13	20	32	1 000	979	1 979	12	1
Thommen	11	22	8	12	12	17	14	18	1 134	1 130	2 264	19	1
Trois-Ponts	17	13	44	40	10	16	52	37	814	913	1 727	9	-
Verviers	246	249	1 275	1 105	256	297	1 289	1 311	15 381	17 404	32 785	263	49
Weismes (Waimes)	11	22	33	36	22	16	47	40	1 403	1 450	2 853	20	-
Walhorn	10	2	53	47	8	13	39	34	618	609	1 227	9	1
Wegnez	26	30	124	120	18	17	122	120	1 492	1 585	3 077	14	2
Welkenraedt	37	42	72	85	34	26	97	97	2 643	2 788	5 431	39	3
Xhendelesse	11	7	27	20	2	2	35	24	472	434	906	11	1
Totaal	1 757	1 649	6 885	6 660	1 618	1 603	6 403	6 428	117 130	124 132	241 262	1 904	184
ARRONDISSEMENT BORGWORM													
Acosse	1	2	1	-	3	3	3	4	87	97	184	5	-
Ambresin	-	1	11	6	2	5	13	11	175	189	364	1	-
Avennes	1	3	4	3	1	6	12	10	248	258	506	5	-
Avin	2	2	7	15	1	4	12	4	210	262	472	3	-
Berloz	10	2	13	11	4	8	33	20	496	454	950	5	2
Boëlhe	1	-	4	4	4	2	-	1	119	115	234	1	-
Braives	11	5	30	25	11	10	12	17	503	548	1 051	2	-
Ciplot	5	1	14	9	8	6	9	20	294	323	617	6	-
Corswarem	6	3	23	23	10	9	18	20	461	488	949	8	1
Crisnée	11	13	45	41	10	19	58	48	1 032	1 060	2 092	15	2
Darion	1	-	2	2	-	1	-	2	71	68	139	1	-
Donceel	-	-	13	12	2	-	3	1	121	124	245	-	-
Faimes	8	6	60	59	8	11	29	26	957	951	1 908	17	-
Fallais	4	4	34	29	21	9	17	20	334	362	696	2	-
Fexhe-le-Haut-Clocher	11	8	95	76	25	17	95	87	1 255	1 291	2 546	17	2
Fumal	1	5	12	11	4	6	13	12	257	279	536	7	-
Geer	4	2	18	8	1	4	12	16	188	154	342	1	-
Grand-Hallet	5	6	20	27	13	9	24	17	591	648	1 239	8	1
Haneffe	4	5	16	14	3	3	24	21	417	408	825	6	-
Hannut	44	39	173	208	67	58	187	184	3 470	3 804	7 274	60	3

PROVINCIE LUIK (vervolg)

Gemeenten en arrondissementen	Opnemingen				Afvoeringen				Bevolking op 31 december 1972			Huwe- lijken	Echt- schei- dingen	
	Geboorten		Immigraties		Sterfgevallen		Emigraties		M	V	Totaal			
	M	V	M	V	M	V	M	V	M	V	Totaal			
ARRONDISSEMENT BORGWORM (vervolg)														
Hodeige	4	6	13	12	2	3	21	9	384	405	789	8	-	
Hollogne-sur-Geer	6	5	14	14	2	9	12	14	347	352	699	7	-	
Jeneffe	1	3	9	10	4	1	10	19	273	320	593	5	1	
Latinne	4	7	20	18	5	5	16	15	320	359	679	2	1	
Lens-Saint-Servais	-	2	3	6	2	2	8	5	115	116	231	2	-	
Ligny	1	5	6	10	4	4	18	20	173	184	357	6	-	
Limont	8	2	9	8	6	3	11	14	251	264	515	2	1	
Lincent	8	6	22	22	14	12	19	30	621	662	1 283	12	-	
Meeffe	2	4	9	9	5	6	6	5	261	253	514	4	1	
Merdorp	1	2	10	14	3	4	10	7	242	252	494	-	-	
Momalle	-	5	37	25	15	15	30	33	629	657	1 286	9	1	
Moxhe	2	3	11	17	3	3	10	13	207	202	409	3	-	
Omali	2	3	10	10	1	-	7	14	141	168	309	2	-	
Oreye	18	18	58	68	25	17	80	62	1 417	1 483	2 900	23	2	
Pellaines	2	4	20	15	6	3	8	11	165	170	335	3	-	
Pousset	6	2	11	12	8	7	15	20	302	296	598	4	-	
Racour	3	8	16	21	15	5	4	10	482	559	1 041	8	-	
Remicourt	11	9	31	24	9	13	26	23	848	884	1 732	13	1	
Rosoux-Crenwick	6	2	15	19	3	6	17	22	310	309	619	-	-	
Saint-Georges-sur-Meuse	34	32	177	164	42	59	142	146	2 905	3 027	5 932	31	5	
Thisnes	8	6	26	20	12	11	13	17	511	536	1 047	8	1	
Tourinne	3	1	5	3	1	1	4	6	107	124	231	-	-	
Trognée	1	-	4	2	3	2	7	9	134	157	291	3	-	
Viemme	1	3	16	14	4	2	11	10	279	290	569	2	-	
Ville-en-Hesbaye	3	3	8	7	4	9	9	11	230	258	488	5	-	
Wareme	77	70	302	281	93	60	201	185	5 425	5 855	11 280	86	5	
Wasseiges	3	6	17	15	9	6	15	15	286	309	595	4	-	
Totaal	345	324	1 474	1 423	498	458	1 304	1 286	28 651	30 334	58 985	422	30	
SAMENVATTING														
Arr. Hoei	586	621	3 338	3 340	863	693	2 919	2 906	45 218	48 310	93 528	699	68	
Arr. Luik	4 207	3 895	22 817	21 857	4 408	4 120	21 853	21 465	298 446	321 370	619 816	4 652	696	
Arr. Verviers	1 757	1 649	6 885	6 660	1 618	1 603	6 403	6 428	117 130	124 132	241 262	1 904	184	
Arr. Borgworm	345	324	1 474	1 423	498	458	1 304	1 286	28 651	30 334	58 985	422	30	
De Provincie	6 895	6 489	34 514	33 280	7 387	6 874	32 479	32 085	489 445	524 146	1 013 591	7 677	978	

PROVINCIE LIMBURG

Gemeenten en arrondissementen	Opnemingen				Afvoeringen				Bevolking op 31 december 1972			Huwe- lijken	Echt- schei- dingen	
	Geboorten		Immigraties		Sterfgevallen		Emigraties		M	V	Totaal			
	M	V	M	V	M	V	M	V	M	V	Totaal			
ARRONDISSEMENT HASSELT														
As	42	54	123	128	33	16	140	131	2 818	2 806	5 624	47	1	
Beringen	29	28	89	98	18	17	119	120	2 455	2 528	4 983	50	3	
Beverlo	49	39	183	138	29	10	170	161	3 300	3 136	6 436	74	3	
Borlo	17	14	38	31	14	13	33	46	1 242	1 207	2 449	28	-	
Brustem	24	23	74	83	19	14	412	91	1 896	1 876	3 772	29	1	
Diepenbeek	126	111	278	262	53	31	164	181	6 760	6 319	13 079	130	3	
Duras	8	11	80	71	8	9	62	54	1 088	1 026	2 114	16	-	
Gelmen	15	17	50	56	22	8	59	56	1 411	1 395	2 806	18	1	
Genk	603	556	1 162	972	241	137	1 432	1 148	30 720	28 335	59 055	449	17	
Gingelom	4	11	22	33	19	13	22	18	1 135	1 127	2 262	15	1	
Halen	31	30	62	55	24	19	72	68	2 714	2 614	5 328	41	-	
Hasselt	298	263	925	872	184	147	890	909	19 599	20 517	40 116	362	36	
Heppen	19	21	129	121	13	6	61	63	1 646	1 616	3 262	23	-	
Herk-de-Stad	47	42	89	79	28	23	97	89	2 896	2 884	5 780	53	2	
Heusden	126	119	315	236	47	30	325	249	6 891	6 487	13 378	121	5	
Jeuk	7	11	21	23	12	5	20	21	819	862	1 681	18	-	
Kermt	41	30	106	93	14	8	100	93	2 348	2 316	4 664	35	1	
Koersel	108	89	343	293	50	40	310	275	5 960	5 537	11 497	110	6	
Kozen	21	17	41	45	10	11	40	43	1 340	1 236	2 576	27	1	
Kuringen	82	76	171	181	27	30	159	147	4 486	4 373	8 859	73	2	
Kwaadmechelen	32	29	55	56	7	13	71	81	2 164	2 062	4 226	46	-	
Leopoldsburg	72	60	219	224	39	33	259	262	4 804	4 787	9 591	72	1	
Linkhout	6	9	27	17	7	7	25	21	763	745	1 508	21	-	
Lummen	65	53	92	91	32	20	118	120	3 913	3 653	7 566	70	8	
Meldert	12	15	34	36	8	8	45	45	877	817	1 694	18	-	
Montenaken	11	13	23	16	16	8	27	22	909	942	1 851	17	3	
Nieuwerkerken	22	24	57	53	17	15	58	56	1 588	1 517	3 105	27	1	
Oostham	23	21	54	44	12	11	52	61	1 794	1 781	3 575	35	1	
Opglabbeek	58	43	118	118	24	16	95	102	3 035	2 875	5 910	68	1	
Paal	63	63	148	139	25	19	103	104	3 809	3 608	7 417	62	-	
Schulen	22	28	54	62	24	9	55	51	1 700	1 653	3 353	33	-	
Sint-Lambrechts-Herk	38	32	90	71	13	6	72	75	1 915	1 832	3 747	39	1	
Sint-Truiden	167	143	498	490	150	121	325	299	10 721	11 322	22 043	187	8	
Stevooort	20	19	34	33	8	9	37	35	1 323	1 342	2 665	26	1	
Tessenderlo	108	76	205	202	57	47	201	185	6 177	5 833	12 010	82	3	
Velm	20	10	30	31	9	16	55	44	1 007	1 066	2 073	15	-	
Wimmertingen	2	4	9	10	2	2	11	15	193	202	395	3	-	
Zelem	10	12	29	31	9	4	46	52	1 226	1 239	2 465	18	-	
Zepperen	15	19	40	36	15	9	45	57	1 374	1 301	2 675	23	1	
Zolder	104	84	392	290	38	26	257	217	5 730	5 069	10 799	115	3	
Zonhoven	113	113	287	273	48	44	266	243	7 050	6 765	13 815	138	5	
Zutendaal	37	37	107	111	13	11	115	111	2 209	2 005	4 214	27	1	
Totaal	2 717	2 469	6 903	6 304	1 438	1 041	7 025	6 221	165 805	160 613	326 418	2 861	116	

PROVINCIE LIMBURG (vervolg)

Gemeenten en arrondissementen	Opnemingen				Afvoeringen				Bevolking op 31 december 1972			Huwe- lijken	Echt- schei- dingen
	Geboorten		Immigraties		Sterfgevallen		Emigraties		M	V	Totaal		
	M	V	M	V	M	V	M	V					
ARRONDISSEMENT MAASEIK													
Achel	16	27	120	124	20	10	65	74	2 105	1 946	4 051	54	1
Bocholt	53	49	107	120	33	21	96	109	3 321	3 256	6 577	85	2
Bree	82	79	125	155	41	28	159	191	5 155	5 271	10 426	92	-
Dilsen	132	103	341	281	80	61	254	239	7 498	7 214	14 712	142	3
Eksel	17	28	72	79	19	12	64	64	1 909	1 853	3 762	30	-
Grote-Brogel	19	10	35	34	7	4	27	39	897	775	1 672	23	-
Gruitrode	23	17	40	44	12	5	52	55	1 519	1 450	2 969	35	-
Hamont	57	75	127	126	39	24	101	104	3 569	3 545	7 114	75	-
Hechtel	27	25	56	68	17	13	87	112	2 304	2 234	4 538	58	1
Helchteren	35	39	116	102	7	13	119	83	2 419	2 239	4 658	50	1
Houthalen	143	164	391	355	45	34	432	327	8 759	8 094	16 853	148	5
Kaulille	24	18	54	47	8	4	52	57	1 447	1 371	2 818	35	1
Kinrooi	68	72	100	80	36	32	79	96	4 757	4 486	9 243	95	3
Lommel	211	188	431	423	85	53	258	269	11 694	11 319	23 013	182	6
Maaseik	71	64	154	177	41	32	203	187	4 381	4 365	8 746	82	2
Meeuwen	56	55	77	73	16	7	70	76	3 241	3 109	6 350	71	2
Neeroeteren	62	54	208	184	27	17	75	92	3 707	3 512	7 219	83	1
Neerpelt	84	80	203	197	46	30	184	177	4 540	4 398	8 938	75	7
Opitter	24	17	60	54	10	8	45	53	1 391	1 321	2 712	31	-
Opoeteren	31	15	40	43	8	2	40	50	1 414	1 316	2 730	31	-
Overpelt	94	83	175	157	45	29	169	158	5 460	5 177	10 637	93	-
Peer	78	54	115	137	25	20	147	162	3 732	3 588	7 320	81	5
Sint-Huibrechts-Lille	20	19	35	41	9	4	56	66	1 239	1 168	2 407	33	1
Wijchmaal	27	16	20	31	7	5	30	40	984	979	1 963	22	-
Totaal	1 454	1 351	3 202	3 132	683	468	2 864	2 880	87 442	83 986	171 428	1 706	41
ARRONDISSEMENT TONGEREN													
Alken	66	60	126	156	49	40	141	134	4 497	4 352	8 849	75	3
Berlingen	2	2	2	4	1	1	2	7	149	145	294	7	-
Beverst	33	25	77	77	15	9	171	166	1 480	1 432	2 912	43	-
Bilzen	61	62	147	157	30	25	162	175	3 669	3 642	7 311	61	2
Boorseme	10	15	31	31	8	8	30	41	1 036	990	2 026	23	-
Borgloon	28	23	54	49	22	17	70	77	1 669	1 706	3 375	43	-
Bovelingen	9	6	20	19	6	10	16	11	880	884	1 764	12	-
Broekom	1	3	4	2	1	-	5	6	187	176	363	7	-
Eigenbilzen	16	13	32	28	10	6	45	38	1 085	1 046	2 131	16	-
Elderen	16	16	44	43	14	15	48	32	1 165	1 060	2 225	29	-
Gellik	21	13	68	54	12	4	46	42	869	886	1 755	10	1
Gors-Opleeuw	3	2	8	4	1	2	7	9	241	237	478	7	1
Gotem	3	1	6	9	2	-	7	9	135	147	282	2	-
Groot-Loon	1	1	3	3	-	-	3	7	80	78	158	1	-
Guigoven	4	6	13	15	3	4	10	11	374	361	735	9	-
Haren	14	19	20	23	11	13	25	28	1 128	1 109	2 237	19	1
Heers	21	31	59	39	12	17	65	67	1 637	1 544	3 181	23	3
Heks	8	11	22	15	10	9	16	18	832	863	1 695	17	1
Hendrieken	-	3	5	2	-	2	6	3	78	73	151	-	-
Herderen	18	7	15	20	5	5	33	30	688	661	1 349	10	1

PROVINCIE LIMBURG (vervolg)

Gemeenten en arrondissementen	Opnemingen				Afvoeringen				Bevolking op 31 december 1972			Huwe- lijken	Echt- schei- dingen
	Geboorten		Immigraties		Sterfgevallen		Emigraties		M	V	Totaal		
	M	V	M	V	M	V	M	V					
ARRONDISSEMENT TONGEREN (vervolg)													
Herstappe	-	2	2	1	-	-	1	3	61	55	116	1	-
Herten	1	-	1	4	1	1	-	-	46	44	90	-	-
Hoelbeek	5	2	11	9	2	2	14	11	239	216	455	2	-
Hoepertingen	14	10	29	46	16	12	31	29	863	928	1 791	9	1
Hoeselt	64	58	106	113	28	24	105	81	3 589	3 412	7 001	62	1
Kanne	7	10	34	30	11	4	28	22	690	644	1 334	12	1
Kerniel	-	3	15	15	5	4	13	11	397	419	816	4	-
Kolmont	11	9	13	11	5	3	12	11	644	668	1 312	15	-
Kortessem	15	25	47	46	15	7	55	57	1 203	1 206	2 409	26	-
Kuttekoven	2	-	3	2	-	-	2	2	55	55	110	1	-
Lanaken	87	75	223	222	50	39	164	168	4 499	4 538	9 037	72	5
Lauw	6	5	17	27	11	11	12	15	499	502	1 001	9	1
Leut	18	14	59	61	16	8	59	55	1 078	1 032	2 110	24	1
Maasmechelen	217	216	501	459	104	76	524	495	13 089	12 303	25 392	215	5
Mal	7	3	9	11	4	6	15	13	414	382	796	6	-
Martenslinde	6	2	15	15	2	2	11	13	324	293	617	5	-
Millen	11	19	12	18	8	5	26	21	731	688	1 419	11	-
Moelingen (Mouland)	4	5	19	15	3	1	22	24	430	474	904	9	-
Mopertingen	14	21	37	36	20	11	32	32	1 383	1 325	2 708	35	-
Munsterbilzen	22	28	40	78	11	21	73	66	1 541	1 718	3 259	21	1
Neerharen	14	12	46	36	4	6	53	44	852	787	1 639	13	-
Nerem	4	4	19	14	10	3	28	18	494	475	969	5	-
Rekem	32	28	89	66	22	7	86	76	2 152	1 757	3 909	38	1
Remersdaal	4	-	1	3	1	4	4	3	231	205	436	2	1
Riemst	8	8	17	14	6	3	16	19	536	515	1 051	9	-
Rijkel	5	7	7	9	3	1	10	10	389	393	782	7	-
Rutten	8	3	10	10	6	2	22	18	461	447	908	10	1
Schalkhoven	1	1	2	4	-	1	5	6	117	125	242	7	-
's Gravenvoeren (Fouron-le-Comte)	11	9	26	27	8	9	21	29	660	690	1 350	14	-
Sint-Huibrechts-Hern	2	2	12	11	1	2	10	3	241	239	480	1	-
Sint-Martens-Voeren (Fouron-Saint-Martin)	6	12	18	13	3	2	22	25	500	465	965	7	-
Sint-Pieters-Voeren (Fouron-Saint-Pierre)	1	5	5	5	-	1	10	7	150	129	279	1	1
Sluizen	1	3	12	9	5	4	12	12	336	327	663	9	-
Spouwen	27	28	55	40	20	14	63	48	1 720	1 605	3 325	40	1
Teuven	4	5	8	5	3	-	10	11	287	255	542	5	-
Tongeren	169	150	365	433	123	107	324	362	9 991	10 437	20 428	182	11
Uikhoven	4	11	20	18	7	2	29	25	585	580	1 165	16	-
Ulbeek	3	6	14	12	4	2	23	18	366	337	703	7	1
Val-Meer	9	17	22	25	9	6	24	25	860	868	1 728	18	1
Veldwezelt	21	26	42	29	17	8	65	46	1 514	1 400	2 914	34	2
Vliermaal	8	13	23	13	6	12	25	22	820	789	1 609	15	-
Vliermaalroot	5	5	10	18	3	7	14	23	509	461	970	13	-
Vlijtingen	20	19	24	32	11	13	32	35	1 213	1 177	2 390	27	-
Voort	3	2	2	1	2	2	2	5	105	95	200	1	-
Vreren	11	9	34	29	11	8	31	34	850	798	1 648	13	-

PROVINCIE LIMBURG (vervolg)

Gemeenten en arrondissementen	Opnemingen				Afvoeringen				Bevolking op 31 december 1972			Huwe- lijken	Echt- schei- dingen	
	Geboorten		Immigraties		Sterfgevallen		Emigraties		M	V	Totaal			
	M	V	M	V	M	V	M	V						
ARRONDISSEMENT TONGEREN (vervolg)														
Vroenhoven	13	8	25	25	5	6	28	31	726	700	1 426	21	-	
Waltwilder	7	12	41	27	7	5	24	20	648	631	1 279	8	-	
Wellen	31	52	57	46	21	22	77	65	2 462	2 306	4 768	45	1	
Wintershoven	4	7	13	15	2	-	11	12	268	264	532	4	-	
Zichem-Zussen-Bolder	18	25	40	38	20	14	46	43	1 528	1 477	3 005	25	1	
Totaal	1 300	1 315	3 008	2 996	864	697	3 234	3 135	85 225	83 028	168 253	1 550	51	
SAMENVATTING														
Arr. Hasselt	2 717	2 469	6 903	6 304	1 438	1 041	7 025	6 221	165 805	160 613	326 418	2 861	116	
Arr. Maaseik	1 454	1 351	3 202	3 132	683	468	2 864	2 880	87 442	83 986	171 428	1 706	41	
Arr. Tongeren	1 300	1 315	3 008	2 996	864	697	3 234	3 135	85 225	83 028	168 253	1 550	51	
De Provincie	5 471	5 135	13 113	12 432	2 985	2 206	13 123	12 236	338 472	327 627	666 099	6 117	208	

PROVINCIE LUXEMBURG

Gemeenten en arrondissementen	Opnemingen				Afvoeringen				Bevolking op 31 december 1972			Huwelijken	Echtscheidingen
	Geboorten		Immigraties		Sterfgevallen		Emigraties		M	V	Totaal		
	M	V	M	V	M	V	M	V					
ARRONDISSEMENT AARLEN													
Arlon	105	111	474	462	75	78	395	367	6 680	7 212	13 892	111	7
Athus	54	47	180	162	39	27	207	207	3 703	3 767	7 470	66	2
Attert	2	2	20	28	10	6	14	16	330	330	660	4	-
Aubange	30	21	92	96	20	15	112	117	1 862	1 864	3 726	22	2
Autelbas	11	10	51	52	9	12	47	48	768	744	1 512	9	1
Bonnert	33	17	80	83	16	11	57	57	1 274	1 236	2 510	14	-
Guirsch	4	-	-	1	3	2	6	5	84	77	161	1	2
Habery	3	4	9	5	4	3	10	11	213	198	411	1	-
Hachy	4	7	14	18	13	9	23	36	754	773	1 527	14	3
Halanzey	20	29	92	81	25	12	76	75	1 792	1 809	3 601	31	1
Heinsch	23	25	147	141	22	15	131	146	1 557	1 586	3 143	25	2
Hondelange	3	5	4	8	6	4	16	17	295	301	596	4	-
Martelange	8	9	32	33	11	8	30	33	767	778	1 545	11	-
Meix-le-Tige	4	3	12	16	1	4	9	8	171	183	354	5	-
Messancy	23	27	77	62	18	8	62	57	1 632	1 584	3 216	24	1
Nobressart	1	4	15	14	6	6	12	16	321	306	627	3	-
Nothomb	2	2	4	3	2	-	8	4	179	145	324	1	-
Rachecourt	3	3	13	14	10	4	13	11	285	297	582	6	-
Selange	5	6	13	15	12	2	13	11	316	330	646	7	-
Thiaumont	4	3	11	6	4	-	2	2	245	239	484	2	-
Toernich	7	7	8	13	4	5	14	12	321	339	660	5	-
Tontelange	3	-	10	14	5	6	2	3	236	232	468	3	-
Wolkrange	5	4	18	25	11	5	8	16	367	373	740	7	-
Totaal	357	346	1 376	1 352	326	242	1 267	1 275	24 152	24 703	48 855	376	21
ARRONDISSEMENT BASTENAKEN													
Amberloup	3	2	10	12	5	4	9	13	330	334	664	6	-
Arbrefontaine	6	1	4	6	1	2	5	4	232	221	453	2	-
Bastogne	64	51	156	165	51	22	173	183	3 295	3 539	6 834	51	-
Beho	5	4	7	15	8	9	19	15	447	465	912	3	-
Bertogne	9	3	5	8	8	2	19	26	407	390	797	10	-
Bihain	8	1	22	13	7	5	29	24	419	400	819	11	-
Bovigny	1	5	20	17	9	4	31	31	462	477	939	10	1
Cherain	4	2	5	7	6	5	19	24	277	288	565	7	-
Fauvillers	3	5	13	10	9	5	21	15	357	347	704	8	1
Flamierge	6	1	17	21	10	3	12	13	399	389	788	8	-
Grand-Halleux	5	5	19	27	10	8	12	13	516	570	1 086	7	-
Hollange	8	7	13	11	5	5	13	14	335	309	644	3	-
Hompré	4	5	14	15	6	6	10	11	364	358	722	5	-
Houffalize	7	4	41	40	10	15	50	49	649	634	1 283	8	1
Limerlé	13	11	28	25	10	14	29	20	775	833	1 608	15	-
Longchamps	10	16	20	15	5	7	15	18	585	489	1 074	10	-
Longvilly	7	8	14	15	7	6	20	21	499	493	992	7	-
Mabompré	4	7	7	12	1	2	9	13	264	265	529	9	-
Mont	4	3	13	10	3	3	9	11	320	318	638	7	-
Montleban	3	5	9	4	8	8	6	13	227	213	440	6	-

PROVINCIE LUXEMBURG (vervolg)

Gemeenten en arrondissementen	Opnemingen				Afvoeringen				Bevolking op 31 december 1972			Huwe- lijken	Echt- schei- dingen
	Geboorten		Immigraties		Sterfgevallen		Emigraties		M	V	Totaal		
	M	V	M	V	M	V	M	V					
ARRONDISSEMENT BASTENAKEN (vervolg)													
Nadrin	1	5	9	13	1	1	7	12	233	247	480	6	-
Noville	12	4	17	15	11	6	27	24	580	577	1 157	10	-
Petit-Thier	1	4	4	10	5	3	11	11	167	195	362	7	-
Sibret	7	7	10	11	12	8	24	19	518	520	1 038	12	-
Tailles	2	3	3	4	1	1	4	6	101	105	206	2	-
Tavigny	3	2	22	17	4	6	23	25	384	398	782	8	-
Tillet	5	4	18	15	8	3	20	30	428	420	848	9	-
Tintangé	2	3	2	4	1	-	1	1	146	140	286	1	-
Vaux-sur-Sûre	16	8	20	16	11	10	22	22	767	713	1 480	14	-
Vielsalm	33	23	98	115	20	21	93	84	1 724	1 884	3 608	29	5
Villers-la-Bonne-Eau	3	5	6	10	2	-	5	5	183	170	353	2	-
Wardin	8	11	23	26	8	4	19	25	641	615	1 256	14	-
Wibrin	1	1	9	14	4	1	14	14	169	180	349	4	-
Totaal	268	226	678	718	267	199	780	809	17 200	17 496	34 696	311	8
ARRONDISSEMENT MARCHE-EN-FAMENNE													
Amonines	1	-	15	10	3	3	15	19	127	139	266	4	-
Aye	13	9	62	54	9	4	34	34	667	691	1 358	6	-
Bande	5	2	33	24	3	5	19	17	305	289	594	7	1
Barvaux	12	7	49	57	23	11	41	46	951	1 026	1 977	16	1
Beausaint	2	2	7	5	5	7	2	9	241	221	462	4	-
Beffe	-	2	1	1	2	2	-	3	86	84	170	4	-
Bende	1	1	3	4	1	-	3	3	94	103	197	2	1
Bomal	14	9	34	38	9	5	43	43	487	514	1 001	8	-
Borlon	-	1	4	3	1	2	5	6	118	104	222	3	-
Champlon	12	5	25	24	3	5	12	15	360	392	752	8	-
Dochamps	2	3	5	12	4	1	3	5	251	248	499	2	1
Durbuy	1	4	6	12	1	1	6	11	143	176	319	3	-
Erezée	6	4	15	17	8	2	27	30	355	366	721	7	1
Erneuville	3	5	3	3	5	4	11	11	196	206	402	7	-
Eorrières	9	7	35	26	7	7	42	35	584	604	1 188	12	-
Grandhan	3	2	22	33	5	4	22	34	362	340	702	6	1
Grandmenil	4	3	10	7	3	5	4	9	266	301	567	7	-
Grune	1	-	2	4	5	-	15	9	106	115	221	1	-
Grupont	2	2	3	6	5	-	11	10	110	106	216	1	-
Halleux	-	1	3	2	3	-	2	-	83	76	159	-	-
Hampteau	3	3	8	9	3	2	3	4	162	206	368	3	-
Hargimont	4	9	20	14	3	3	28	17	274	291	565	5	2
Harre	7	1	7	5	5	9	11	14	291	292	583	8	1
Harsin	2	1	11	7	3	1	11	20	158	166	324	6	2
Heyd	1	3	23	17	6	1	30	27	267	282	549	5	1
Hives	1	4	4	4	-	3	2	4	106	95	201	1	-
Hodister	2	4	6	7	-	5	6	6	235	233	468	3	-
Hotton	22	9	56	52	13	16	77	85	974	996	1 970	13	1
Humain	1	3	22	16	3	1	8	14	244	249	493	6	-
Izier	3	2	4	6	2	2	5	4	210	239	449	1	1
La Roche-en-Ardenne	8	17	48	73	19	15	51	63	905	1 027	1 932	17	-
Lesterny	-	4	4	10	2	-	3	5	79	95	174	1	-
Malempré	-	2	1	-	-	-	9	9	107	99	206	2	-
Marche-en-Famenne	37	36	163	162	28	29	151	137	2 247	2 475	4 722	25	1
Marcourt	5	2	21	23	4	5	7	13	267	292	559	6	-

PROVINCIE LUXEMBURG (vervolg)

Gemeenten en arrondissementen	Opnemingen				Afvoeringen				Bevolking op 31 december 1972			Huwe- lijken	Echt- schei- dingen
	Geboorten		Immigraties		Sterfgevallen		Emigraties		M	V	Totaal		
	M	V	M	V	M	V	M	V					
ARRONDISSEMENT MARCHE-EN-FAMENNE (vervolg)													
Marenne	5	7	16	13	2	2	19	18	264	297	561	4	-
Masbourg	1	1	1	-	1	1	1	1	94	94	188	2	-
Mormont	2	2	13	14	4	6	5	9	228	223	451	5	-
My	2	-	9	22	4	3	2	3	206	191	397	2	1
Nassogne	6	8	12	10	7	9	30	30	536	531	1 067	8	1
Odeigne	-	-	1	4	3	-	3	7	137	138	275	5	1
On	12	12	35	39	14	15	34	44	667	757	1 424	17	-
Ortho	4	5	10	14	3	3	16	24	406	403	809	3	-
Rendeux	8	3	16	15	8	2	16	19	424	449	873	6	-
Roy	2	1	29	22	7	1	7	10	238	238	476	4	-
Samrée	3	3	15	16	5	8	12	17	268	321	589	7	-
Septon	-	1	14	10	1	6	8	4	158	153	311	2	1
Soy	4	5	33	25	9	11	30	36	390	404	794	12	-
Tenneville	3	4	16	17	2	6	15	16	407	408	815	9	-
Tohogne	5	5	13	12	10	6	28	34	478	466	944	12	-
Vaux-Chavanne	1	2	2	2	1	2	4	10	196	194	390	5	-
Villers-Sainte- Gertrude	-	1	4	2	1	1	6	5	93	92	185	3	-
Waha	17	37	95	92	18	9	91	103	1 355	1 490	2 845	25	-
Weris	2	1	5	6	8	4	13	11	304	305	609	3	1
Totaal	264	267	1 074	1 082	304	255	1 059	1 172	19 267	20 292	39 559	344	20
ARRONDISSEMENT NEUFCHATEAU													
Anlier	4	3	4	7	3	3	10	15	348	345	693	5	-
Anloy	2	2	5	5	8	4	2	8	170	185	355	5	-
Arville	6	4	25	20	5	2	16	17	392	447	839	6	1
Assenois	4	6	8	8	6	6	22	24	414	400	814	9	-
Auby-sur-Semois	2	-	1	-	1	3	2	6	125	118	243	1	1
Avenne	5	3	11	15	4	3	13	12	151	162	313	4	-
Bellevaux	-	1	4	7	1	2	4	3	125	112	237	3	-
Bertrix	38	33	87	81	27	27	73	89	2 204	2 390	4 594	34	3
Bouillon	24	17	100	107	21	18	57	81	1 385	1 573	2 958	28	2
Bras	3	6	9	6	5	5	10	10	364	349	713	5	-
Carlsbourg	7	7	12	8	3	3	11	27	501	449	950	7	1
Chanly	3	3	4	8	-	3	2	3	151	182	333	4	-
Corbion	5	1	19	16	5	7	16	17	330	353	683	4	-
Cugnon	1	2	1	2	6	3	5	3	168	174	342	2	-
Daverdisse	2	-	2	4	2	1	-	3	83	95	178	1	1
Dohan	1	1	7	6	2	-	6	9	96	89	185	3	-
Ebly	5	3	1	6	4	3	8	9	209	206	415	6	-
Fays-les-Veneurs	1	4	8	5	1	4	5	7	226	234	460	4	-
Framont	4	3	1	1	-	-	4	4	112	114	226	-	-
Freux	7	4	12	10	4	3	12	18	261	277	538	8	-
Gembes	2	4	1	1	3	4	5	5	114	128	242	3	-
Grandvoir	1	1	10	6	3	2	5	11	150	117	267	5	-
Grapfontaine	7	7	21	21	4	3	11	11	338	329	667	6	-
Halma	3	5	2	7	4	2	6	4	127	146	273	4	-
Hamipré	7	3	16	19	4	4	8	12	300	292	592	7	1

PROVINCIE LUXEMBURG (vervolg)

Gemeenten en arrondissementen	Opnemingen				Afvoeringen				Bevolking op 31 december 1972			Huwe- lijken	Echt- schei- dingen	
	Geboorten		Immigraties		Sterfgevallen		Emigraties		M	V	Totaal			
	M	V	M	V	M	V	M	V						
ARRONDISSEMENT NEUFCHATEAU (vervolg)														
Hatrival	6	3	14	14	6	5	3	10	279	294	573	5	-	
Haut-Fays	5	5	17	14	6	4	3	3	399	407	806	5	-	
Herbeumont	4	2	26	23	8	7	6	10	259	334	593	3	1	
Jehonville	4	6	7	5	5	4	16	24	329	313	642	10	-	
Juseret	3	6	11	11	5	8	17	13	330	322	652	3	-	
Lavacherie	3	4	10	6	6	-	15	12	227	234	461	8	-	
Léglise	3	5	7	6	3	2	10	9	298	309	607	8	-	
Les Hayons	1	1	1	1	1	1	2	5	70	66	136	3	-	
Libin	8	6	20	26	11	11	23	19	543	581	1 124	10	-	
Libramont	34	22	83	85	15	9	67	71	1 477	1 596	3 073	26	1	
Lomprez	3	2	3	4	2	1	14	15	161	163	324	3	-	
Longlier	11	11	42	37	11	5	23	35	644	631	1 275	16	-	
Maissin	1	3	13	11	3	2	21	19	198	221	419	7	-	
Mellier	6	5	16	17	5	3	15	15	411	393	804	6	1	
Mirwart	-	1	8	14	2	1	7	9	63	74	137	2	-	
Moircy	2	1	5	7	3	5	3	2	160	162	322	3	-	
Neufchâteau	18	23	60	54	17	16	89	77	1 239	1 361	2 600	23	4	
Noirefontaine	4	6	6	4	3	3	10	13	175	185	360	4	-	
Nollevaux	-	5	3	2	3	3	9	8	141	141	282	4	-	
Ochamps	14	4	8	7	5	1	17	13	352	325	677	8	-	
Offagne	3	2	16	13	-	4	10	12	359	339	698	4	1	
Opont	3	2	8	5	1	2	9	6	225	220	445	8	-	
Orgeo	10	8	14	12	6	9	20	19	544	545	1 089	8	-	
Paliseul	17	13	47	48	13	8	49	49	858	865	1 723	15	-	
Porcheresse	2	5	7	12	6	-	3	9	145	159	304	2	-	
Poupehan	-	1	2	1	3	1	2	3	108	120	228	1	-	
Recogne	9	8	30	27	5	2	14	10	480	441	921	5	-	
Redu	2	1	6	6	5	4	10	15	225	224	449	3	-	
Remagne	3	1	-	3	4	2	5	6	199	197	396	3	-	
Rochehaut	2	3	5	4	5	2	6	5	163	164	327	6	-	
Sainte-Marie-Chevigny	3	6	12	15	5	7	11	7	388	386	774	6	-	
Saint-Hubert	24	18	51	59	33	21	50	59	1 469	1 575	3 044	29	2	
Saint-Médard	1	-	8	9	10	3	9	6	236	248	484	5	-	
Saint-Pierre	6	3	8	12	3	2	21	14	215	248	463	2	-	
Sensenruth	3	-	1	1	-	2	13	14	139	145	284	4	-	
Smuid	1	1	2	3	1	-	4	4	87	101	188	2	-	
Sohier	3	4	1	3	4	1	2	4	149	163	312	1	-	
Straimont	-	-	6	9	3	-	10	8	170	172	342	-	-	
Sugny	5	3	26	33	10	5	36	29	361	409	770	3	-	
Suxy	3	2	2	3	3	2	3	2	151	156	307	-	-	
Tellin	5	8	13	13	11	5	12	19	300	321	621	9	-	
Tournay	6	1	15	15	4	4	9	8	227	212	439	4	-	
Transinne	3	5	-	1	1	4	8	4	193	198	391	4	-	
Ucimont	3	2	3	2	1	3	4	6	102	108	210	2	-	
Vesqueville	6	2	7	6	4	1	3	8	242	243	485	4	-	
Villance	4	3	4	7	2	4	10	10	317	305	622	7	-	
Vivy	-	-	5	3	1	2	9	7	159	174	333	4	-	
Wellin	6	10	27	28	6	4	21	17	585	614	1 199	6	1	
Witry	-	1	1	2	2	3	4	7	251	233	484	5	-	
Totaal	407	357	1 058	1 079	398	313	1 050	1 157	25 646	26 663	52 309	473	21	

PROVINCIE LUXEMBURG (vervolg)

Gemeenten en arrondissementen	Opnemingen				Afvoeringen				Bevolking op 31 december 1972			Huwe- lijken	Echt- schei- dingen	
	Geboorten		Immigraties		Sterfgevallen		Emigraties		M	V	Totaal			
	M	V	M	V	M	V	M	V						
ARRONDISSEMENT VIRTON														
Bellefontaine	2	7	20	16	5	4	13	16	484	510	994	8	1	
Bleid	9	4	30	30	5	4	24	22	604	595	1 199	9	1	
Buzenol	-	1	8	7	2	-	1	1	97	102	199	2	-	
Chantemelle	-	1	11	10	4	1	3	7	133	156	289	5	-	
Chassepierre	6	-	16	18	3	1	11	17	206	206	412	8	-	
Châtillon	7	3	13	20	3	2	17	18	306	302	608	6	-	
Chiny	5	4	12	15	3	5	12	15	300	311	611	4	2	
Dampicourt	7	5	30	19	1	2	34	17	342	324	666	10	-	
Etalle	8	5	27	17	5	8	24	21	592	581	1 173	9	-	
Ethe	9	7	38	41	15	6	22	22	845	876	1 721	15	1	
Florenville	14	11	81	113	25	14	50	61	1 269	1 366	2 635	23	2	
Fontenoille	2	1	7	6	2	1	6	8	150	134	284	-	-	
Gérouville	6	6	14	13	2	6	8	11	330	331	661	3	-	
Habay-la-Neuve	22	8	43	54	18	9	48	46	1 056	1 099	2 155	22	4	
Habay-la-Vieille	7	7	24	25	5	3	20	5	389	402	791	4	1	
Harnoncourt	4	4	3	9	5	5	13	11	167	224	391	1	-	
Houdemont	6	2	11	10	3	3	11	9	202	186	388	5	1	
Izel	10	9	35	38	10	13	41	30	855	898	1 753	15	2	
Jamoigne	7	6	19	21	7	8	22	25	587	629	1 216	12	-	
Lacuisine	3	6	12	15	3	3	7	12	208	230	438	3	-	
Lamorteau	7	2	34	28	5	3	27	24	244	220	464	5	-	
Latour	6	7	39	24	8	2	32	29	439	431	870	6	-	
Les Bulles	2	2	4	7	3	1	6	8	247	269	516	8	-	
Meix-devant-Virton	3	7	32	30	3	7	8	4	393	407	800	3	-	
Muno	5	3	28	21	9	7	19	14	456	431	887	6	-	
Musson	19	19	71	78	15	8	66	68	1 171	1 174	2 345	17	1	
Mussy-la-Ville	3	11	16	21	5	5	19	17	416	427	843	5	-	
Robelmont	2	3	5	6	2	4	4	2	144	138	282	2	-	
Rossignol	4	3	9	5	2	3	14	9	300	331	631	4	-	
Ruette	4	4	12	15	6	3	21	13	283	314	597	6	-	
Rulles	12	9	39	36	9	8	42	37	646	674	1 320	11	-	
Sainte-Cécile	3	4	4	7	1	5	3	8	211	213	424	3	-	
Sainte-Marie	4	10	29	25	8	6	16	9	467	483	950	5	2	
Saint-Léger	15	9	31	45	8	11	41	35	803	806	1 609	12	1	
Saint-Mard	17	23	127	118	20	20	106	63	1 284	1 464	2 748	32	2	
Saint-Vincent	3	2	9	10	4	1	6	5	224	228	452	3	-	
Sommethonne	3	1	10	2	-	2	10	8	152	153	305	6	-	
Termes	3	-	17	9	4	3	8	9	136	133	269	4	-	
Tintigny	9	6	30	26	10	5	38	27	574	642	1 216	18	2	
Torgny	-	-	2	5	5	2	7	5	116	112	228	1	-	
Vance	2	2	13	13	4	1	10	8	243	240	483	9	-	
Villers-devant-Orval	-	3	22	26	5	12	20	20	362	346	708	9	-	
Villers-la-Loue	3	3	10	11	5	4	9	14	250	255	505	4	-	
Villers-sur-Semois	1	3	10	7	2	1	13	11	234	251	485	4	1	
Virton	27	35	130	135	19	27	106	125	1 733	2 006	3 739	36	1	
Totaal	291	268	1 187	1 207	288	249	1 038	946	20 650	21 610	42 260	383	25	

PROVINCIE LUXEMBURG (vervolg)

Arrondissementen	Opnemingen				Afvoeringen				Bevolking op 31 december 1972			Huwe- lijken	Echt- schei- dingen
	Geboorten		Immigraties		Sterfgevallen		Emigraties		M	V	Totaal		
	M	V	M	V	M	V	M	V					
SAMENVATTING													
Arr. Aarlen	357	346	1 376	1 352	326	242	1 267	1 275	24 152	24 703	48 855	376	21
Arr. Bastenaken	268	226	678	718	267	199	780	809	17 200	17 496	34 696	311	8
Arr. Marche-en- Famenne	264	267	1 074	1 082	304	255	1 059	1 172	19 267	20 292	39 559	344	20
Arr. Neufchâteau	407	357	1 058	1 079	398	313	1 050	1 157	25 646	26 663	52 309	473	21
Arr. Virton	291	268	1 187	1 207	288	249	1 038	946	20 650	21 610	42 260	383	25
De Provincie	1 587	1 464	5 373	5 438	1 583	1 258	5 194	5 359	106 915	110 764	217 679	1 887	95

PROVINCIE NAMEN

Gemeenten en arrondissementen	Opnemingen				Afvoeringen				Bevolking op 31 december 1972			Huwe- lijken	Echt- schei- dingen
	Geboorten		Immigraties		Sterfgevallen		Emigraties		M	V	Totaal		
	M	V	M	V	M	V	M	V					
ARRONDISSEMENT DINANT													
Achène	6	6	25	19	1	-	24	18	333	344	677	3	-
Achet	5	5	15	16	3	8	14	12	207	214	421	2	-
Alle	8	4	20	21	9	2	14	20	375	417	792	3	-
Ambly	1	1	9	5	1	-	6	3	154	158	312	1	-
Anhée	20	18	73	76	15	21	74	75	1 257	1 395	2 652	20	-
Annevoie-Rouillon	7	5	23	26	2	2	41	28	308	322	630	5	1
Ave-et-Auffe	7	1	5	6	2	1	5	7	139	146	285	2	-
Baillonville	3	3	7	11	2	-	6	4	119	140	259	1	1
Baronville	3	2	18	19	3	2	9	11	157	161	318	2	1
Barvaux-Condroz	2	3	3	2	2	2	3	6	151	168	319	2	-
Beauraing	20	15	75	77	13	16	117	112	1 294	1 369	2 663	30	-
Bièvre	4	11	22	24	2	4	23	23	440	498	938	6	-
Bioul	15	17	45	43	13	8	34	45	800	800	1 600	16	1
Blaimont	1	1	1	3	-	-	-	1	66	66	132	1	-
Bohan	2	2	11	10	2	-	18	15	174	194	368	-	-
Bonsin	-	3	5	4	3	-	6	5	179	152	331	-	1
Bourseigne-Neuve	-	-	1	1	3	2	3	2	71	84	155	1	-
Bourseigne-Vieille	-	1	-	-	1	-	1	-	46	47	93	-	-
Braibant	9	2	17	18	2	1	14	16	293	298	591	6	1
Buissonville	3	3	2	2	2	4	1	3	146	148	294	1	-
Bure	3	4	8	14	6	4	21	18	281	315	596	1	-
Celles	3	4	10	12	4	1	15	10	246	275	521	2	-
Chevetogne	2	-	6	11	5	3	14	12	215	192	407	2	-
Ciérignon	1	1	16	15	2	4	11	12	129	148	277	4	-
Ciney	58	72	158	162	53	41	174	187	3 635	3 899	7 534	61	5
Conneux	3	5	7	9	1	1	11	13	134	129	263	2	-
Custinne	1	-	7	4	-	1	4	4	101	106	207	2	-
Dinant	75	59	281	313	85	62	268	284	4 682	5 116	9 798	72	8
Dion	2	2	2	6	2	1	12	11	128	141	269	1	-
Dorinne	2	6	18	13	1	5	10	6	219	216	435	4	1
Durnal	4	7	8	12	5	-	14	17	281	281	562	4	-
Emptinne	6	4	59	61	3	5	22	24	363	350	713	6	1
Eprave	2	3	10	13	5	5	7	14	182	226	408	3	-
Falaën	3	2	6	10	1	4	16	22	239	250	489	7	-
Falmagne	2	5	6	5	1	1	5	4	153	167	320	4	-
Falmignoul	1	6	14	12	2	4	10	10	210	227	437	4	-
Felenne	5	3	18	20	3	4	19	21	210	220	430	3	-
Feschaux	3	3	25	23	7	3	17	15	168	183	351	6	-
Finnevaux	1	1	2	8	1	-	4	4	68	86	154	3	-
Flostoy	1	2	10	5	5	2	16	21	213	211	424	8	1
Focant	1	4	2	4	2	3	8	9	136	131	267	1	-
Foy-Notre-Dame	-	-	7	6	-	-	1	1	65	52	117	2	-
Froidfontaine	-	-	2	2	3	-	1	2	74	61	135	2	-
Fronville	5	4	5	5	6	3	4	8	217	210	427	6	-
Furfooz	-	1	4	3	1	1	1	2	77	75	152	1	-
Gedinne	11	16	27	22	2	4	16	24	526	571	1 097	9	-
Gerin	-	3	12	9	3	2	9	4	135	138	273	1	1
Godinne	9	5	82	88	10	8	52	61	720	770	1 490	16	1
Graide	8	5	9	16	2	2	6	15	361	367	728	7	-
Hamois	14	10	36	37	7	8	18	20	528	570	1 098	14	1

PROVINCIE NAMEN (vervolg)

Gemeenten en arrondissementen	Opnemingen				Afvoeringen				Bevolking op 31 december 1972			Huwelijken	Echt- scheid- dingen
	Geboorten		Immigraties		Sterfgevallen		Emigraties		M	V	Totaal		
	M	V	M	V	M	V	M	V					
ARRONDISSEMENT DINANT (vervolg)													
Han-sur-Lesse	6	2	21	22	6	5	15	12	352	371	723	8	-
Hastière-Lavaux	6	4	28	41	12	7	29	42	427	502	929	10	1
Hastière-par-delà	4	5	8	10	3	1	7	13	163	201	364	3	1
Havelange	6	10	30	37	6	6	38	37	773	807	1 580	14	-
Heer	5	2	16	20	2	4	17	17	280	276	556	4	-
Heure	3	4	10	12	1	1	9	6	144	129	273	1	-
Hogne	1	-	-	-	-	-	6	3	20	37	57	-	-
Honnay	3	1	6	5	2	3	11	18	166	178	344	1	-
Houdremont	-	-	9	8	3	-	4	2	117	107	224	-	-
Hour	1	-	6	3	6	4	2	8	206	229	435	6	-
Houyet	4	8	15	23	13	12	17	18	446	497	943	6	-
Hulsonniaux	1	2	2	2	1	-	8	12	97	120	217	1	-
Javingue	2	1	4	4	1	-	7	4	116	119	235	2	1
Jemelle	15	18	62	77	20	14	71	79	974	1 059	2 033	19	1
Jeneffe	2	4	3	4	3	5	14	12	139	143	282	5	-
Lavaux-Sainte-Anne	-	1	3	7	2	1	8	11	127	146	273	2	-
Leignon	10	18	50	45	11	7	21	21	782	783	1 565	10	1
Lessive	1	-	9	6	1	-	2	1	66	59	125	1	-
Lisogne	4	2	16	16	4	1	19	12	260	257	517	2	-
Louette-Saint-Denis	-	-	3	7	-	2	7	12	173	186	359	4	1
Louette-Saint-Pierre	2	1	4	7	-	1	10	2	147	178	325	1	-
Maffe	1	3	5	3	7	3	3	8	178	182	360	2	-
Malvoisin	2	2	5	5	1	1	4	6	129	120	249	4	-
Martouzin-Neuville	1	2	7	4	1	3	7	8	84	96	180	4	-
Méan	1	2	11	11	6	4	15	19	158	176	334	5	-
Mesnil-Eglise	-	1	4	5	2	3	5	5	64	66	130	1	-
Mesnil-Saint-Blaise	5	3	14	15	2	5	16	18	274	293	567	9	1
Miécret	2	3	14	9	5	6	11	15	239	231	470	7	-
Mohiville	2	5	13	14	2	6	9	7	188	166	354	2	1
Monceau-en-Ardenne	1	-	6	6	1	3	9	9	259	276	535	7	-
Mont-Gauthier	4	3	6	6	6	2	9	12	210	198	408	2	-
Nafraiture	1	4	1	1	3	2	3	5	128	127	255	2	-
Naomé	-	2	1	6	2	1	11	5	138	156	294	3	-
Natoye	15	18	41	35	11	6	31	38	673	701	1 374	10	2
Nettinne	4	1	2	4	1	1	3	1	79	93	172	-	-
Noiseux	2	2	12	14	1	2	16	12	141	162	303	2	-
Oizy	3	3	10	8	6	1	20	14	289	293	582	9	-
Onhaye	4	6	19	16	3	2	11	9	335	329	664	3	-
Orchimont	1	3	3	1	3	2	5	3	110	101	211	3	-
Patignies	4	2	2	4	3	1	5	2	94	107	201	2	-
Pessoux	5	3	8	5	2	1	4	8	210	207	417	6	-
Pondrôme	3	8	20	20	3	1	8	12	292	315	607	6	-
Porcheresse	2	1	1	1	-	2	1	3	64	75	139	-	-
Purnode	1	3	7	6	4	3	8	9	232	208	440	1	-
Resteigne	5	3	9	13	4	4	9	10	229	264	493	-	-
Rienne	4	4	8	6	5	3	6	7	314	319	633	7	-
Rivière	3	3	26	18	1	2	18	18	194	211	405	1	2
Rochefort	32	45	124	132	30	27	90	116	2 142	2 298	4 440	36	4
Sart-Custinne	-	1	3	1	1	5	6	4	82	80	162	-	-
Schaltin	5	5	11	7	3	1	21	11	261	259	520	6	-

PROVINCIE NAMEN (vervolg)

Gemeenten en arrondissementen	Opnemingen				Afvoeringen				Bevolking op 31 december 1972			Huwe- lijken	Echt- schei- dingen
	Geboorten		Immigraties		Sterfgevallen		Emigraties		M	V	Totaal		
	M	V	M	V	M	V	M	V					
ARRONDISSEMENT DINANT (vervolg)													
Scy	2	1	11	10	-	4	7	8	68	82	150	1	-
Serinchamps	6	15	33	32	10	11	36	41	527	555	1 082	8	-
Sinsin	5	2	3	4	1	2	5	3	142	160	302	-	1
Somme-Leuze	3	-	16	12	5	6	13	12	217	235	452	1	-
Sommière	3	2	11	13	-	1	6	5	169	196	365	3	-
Sorinnes	4	2	13	17	3	4	24	23	212	216	428	4	-
Sovet	2	1	27	22	6	4	22	25	256	236	492	7	-
Spontin	1	4	19	20	6	3	31	25	268	301	569	5	-
Thynes	2	1	9	7	3	4	5	8	202	218	420	3	-
Vencimont	2	2	7	9	4	3	8	8	172	191	363	4	-
Verlée	1	-	9	3	1	2	-	2	88	74	162	2	-
Villers-sur-Lesse	2	3	13	15	3	3	20	12	229	227	456	2	-
Vonêche	-	2	5	2	2	1	2	4	151	131	282	1	-
Vresse	-	2	12	15	4	6	17	14	213	249	462	4	-
Waillet	1	2	8	12	-	-	2	4	66	67	133	1	-
Wancennes	2	-	2	4	-	1	2	3	48	49	97	2	-
Wanlin	8	4	14	10	5	4	16	13	198	240	438	2	-
Waulsort	4	1	17	15	5	4	20	14	215	238	453	4	-
Wavreille	7	7	15	16	2	4	17	12	269	253	522	4	-
Weillen	-	3	9	5	1	2	9	6	107	121	228	2	-
Wiesme	-	4	7	9	1	-	7	6	87	87	174	-	-
Willerzie	5	3	4	4	1	1	6	5	184	180	364	6	-
Winenne	12	9	44	34	12	9	19	13	551	547	1 098	7	-
Yvoir	21	20	108	116	17	23	93	107	1 246	1 372	2 618	18	1
Totaal	624	654	2 348	2 441	617	534	2 272	2 370	41 055	43 522	84 577	691	43
ARRONDISSEMENT NAMEN													
Aische-en-Refail	7	3	17	14	5	3	8	8	397	409	806	6	-
Aisemont	6	4	18	13	1	7	21	31	347	348	695	7	-
Andenne	66	62	211	202	66	46	187	223	3 936	4 241	8 177	60	10
Arbre	2	2	12	16	3	3	14	17	198	230	428	3	1
Arsimont	19	18	78	90	19	13	82	81	1 070	1 092	2 162	15	3
Assesse	5	8	22	18	10	5	42	32	539	586	1 125	10	1
Auvelais	65	57	288	283	63	38	264	268	4 106	4 230	8 336	70	7
Balâtre	2	3	36	28	5	1	12	12	267	265	532	6	2
Beez	14	7	64	56	11	7	51	45	676	708	1 384	10	1
Belgrade	29	25	174	174	20	29	150	148	1 869	1 943	3 812	28	3
Beuzet	8	5	31	29	5	5	17	15	417	415	832	3	-
Bierwart	1	5	4	3	2	-	8	11	179	212	391	2	-
Biesme	8	15	63	81	18	17	40	53	899	958	1 857	14	-
Bois-de-Villers	16	13	59	63	7	18	47	54	871	890	1 761	20	2
Bolinne	3	2	10	9	4	2	12	14	258	283	541	4	-
Boneffe	-	3	7	6	2	1	5	5	134	151	285	3	-
Boninne	8	2	30	28	6	3	24	18	349	383	732	4	-
Bonneville	8	5	22	16	9	3	29	19	487	410	897	7	1
Bossière	2	1	18	30	3	4	13	18	269	268	537	3	1
Bothy	2	1	14	6	3	3	11	7	139	132	271	3	-

PROVINCIE NAMEN (vervolg)

Gemeenten en arrondissementen	Opnemingen				Afvoeringen				Bevolking op 31 december 1972			Huwe- lijken	Echt- schei- dingen
	Geboorten		Immigraties		Sterfgevallen		Emigraties		M	V	Totaal		
	M	V	M	V	M	V	M	V					
ARRONDISSEMENT NAMEN (vervolg)													
Bouge	19	24	111	115	21	18	122	130	1 721	1 920	3 641	26	1
Bovesse	1	5	16	17	2	4	13	14	218	238	456	3	2
Branchon	2	1	9	6	2	3	7	8	145	159	304	8	-
Champion	9	12	55	55	7	12	36	34	626	786	1 412	10	-
Cognelée	-	1	18	12	5	4	15	12	225	214	439	4	-
Corroy-le-Château	8	2	30	26	6	4	22	21	364	398	762	3	-
Cortil-Wodon	4	5	14	14	6	4	14	19	283	291	574	5	1
Courrière	7	9	29	33	4	7	22	25	482	473	955	8	-
Coutisse	3	2	23	22	8	6	34	19	305	298	603	5	-
Crupet	3	2	6	6	1	1	11	11	165	164	329	2	-
Daussoulx	2	6	18	18	3	3	17	19	201	238	439	4	-
Dave	3	8	61	50	25	3	40	34	723	539	1 262	12	-
Denée	4	5	5	9	7	2	23	17	393	321	714	9	1
Dhuy	5	5	18	20	8	8	17	20	407	386	793	6	1
Eghezée	6	7	37	37	2	5	28	29	650	697	1 347	10	-
Emines	10	3	22	21	5	4	23	23	451	451	902	5	-
Ermeton-sur-Biert	3	4	17	17	1	7	25	30	279	332	611	6	1
Erpent	9	10	42	43	2	6	23	23	551	599	1 150	5	-
Evelette	1	2	21	15	4	7	13	16	262	258	520	1	-
Falisolle	26	25	162	169	14	21	89	89	1 562	1 656	3 218	26	3
Faulx-les-Tombes	5	4	46	32	5	4	34	34	498	514	1 012	6	1
Flawinne	32	22	180	153	22	25	165	137	2 047	2 085	4 132	39	2
Florée	4	2	4	3	4	2	5	10	216	213	429	2	-
Floreffe	29	19	106	110	13	12	91	117	1 397	1 426	2 823	29	1
Floriffoux	4	4	44	34	3	7	34	29	326	346	672	5	1
Forville	5	1	26	23	5	6	16	16	492	485	977	5	-
Fosses-la-Ville	36	16	121	132	25	20	112	101	1 986	2 012	3 998	43	6
Franc-Waret	1	-	13	16	2	1	9	6	115	114	229	1	2
Franière	13	8	72	67	8	7	57	46	716	743	1 459	11	1
Furnaux	2	2	10	11	3	2	10	17	189	188	377	7	-
Gelbressée	3	1	9	6	7	4	8	7	220	244	464	3	-
Gembloux	74	76	401	298	86	90	377	307	5 603	5 736	11 339	99	4
Gesves	11	9	48	42	12	9	31	33	725	691	1 416	11	1
Goesnes	-	3	4	7	2	2	8	11	116	115	231	2	-
Grand-Leez	5	10	42	48	9	15	26	24	698	709	1 407	14	-
Graux	1	2	7	12	-	3	4	6	101	92	193	4	-
Haillot	8	7	14	18	8	8	22	19	393	416	809	11	3
Haltinne	2	7	19	18	5	9	18	19	322	364	686	13	1
Ham-sur-Sambre	26	15	70	68	18	13	94	104	1 426	1 549	2 975	18	2
Hanret	4	4	9	8	2	8	16	14	319	347	666	8	-
Hemptinne	1	3	11	9	2	3	6	8	183	181	364	2	1
Hingeon	6	1	16	24	6	1	18	14	234	267	501	3	1
Isnes	9	4	22	23	5	2	26	25	301	291	592	5	1
Jallet	-	3	-	-	2	-	2	2	69	76	145	1	1
Jambes	130	114	676	736	99	95	729	689	7 456	8 426	15 882	114	11
Jemeppe	39	44	214	184	44	26	152	140	2 634	2 756	5 390	37	4
Keumiée	11	5	39	48	3	4	45	45	464	464	928	6	-
Le Roux	5	5	36	25	4	4	39	43	402	383	785	3	1
Lesve	16	10	55	59	12	9	38	42	653	658	1 311	10	1
Leuze	9	10	46	47	13	10	27	36	753	788	1 541	7	2

PROVINCIE NAMEN (vervolg)

Gemeenten en arrondissementen	Opnemingen				Afvoeringen				Bevolking op 31 december 1972			Huwe- lijken	Echt- schei- dingen	
	Geboorten		Immigraties		Sterfgevallen		Emigraties		M	V	Totaal			
	M	V	M	V	M	V	M	V						
ARRONDISSEMENT NAMEN (vervolg)														
Liernu	4	1	6	11	2	1	2	8	231	241	472	5	-	
Ligny	15	12	54	52	12	16	41	37	994	1 034	2 028	15	4	
Lives-sur-Meuse	1	2	19	15	4	2	14	11	216	230	446	4	-	
Longchamps	2	1	18	15	-	4	8	6	189	227	416	-	-	
Loyers	12	13	50	38	4	2	21	22	525	544	1 069	6	-	
Lustin	7	7	85	82	6	9	68	78	713	796	1 509	11	2	
Mailien	9	1	14	12	4	3	10	11	262	264	526	5	-	
Maizeret	1	2	11	12	4	-	7	9	134	148	282	2	-	
Malonne	37	25	134	108	24	16	137	115	2 041	1 992	4 033	34	3	
Marche-les-Dames	3	5	29	40	7	5	35	28	464	502	966	5	1	
Marchevelette	-	2	12	16	-	5	17	20	220	215	435	4	1	
Mazy	2	8	33	43	6	5	35	39	488	496	984	6	-	
Mahaigne	3	4	14	12	4	4	15	17	201	200	401	1	-	
Mettet	26	27	104	99	22	19	118	104	1 632	1 724	3 356	31	6	
Meux	4	5	19	19	8	10	24	28	571	553	1 124	10	1	
Moignelée	24	17	136	113	15	7	96	73	1 250	1 182	2 432	23	1	
Mornimont	6	3	21	23	4	7	26	33	399	419	818	6	-	
Moustier	18	24	76	75	17	12	99	90	1 296	1 377	2 673	13	6	
Mozet	7	-	25	18	2	4	19	13	193	194	387	4	-	
Namèche	10	5	36	33	12	7	43	49	765	775	1 540	22	2	
Namur	296	299	1 413	1 498	264	257	1 435	1 475	14 944	17 325	32 269	250	40	
Naninne	13	8	35	31	5	9	32	31	596	592	1 188	11	2	
Noville-les-Bois	7	3	37	35	13	13	40	29	509	535	1 044	6	-	
Ohey	2	4	36	30	6	6	27	22	561	581	1 142	10	1	
Onoz	-	2	10	12	1	1	6	7	161	147	308	2	-	
Perwez	1	-	18	18	4	4	6	7	152	154	306	5	-	
Pontillas	1	1	3	6	4	4	4	9	188	183	371	5	2	
Profondeville	20	13	104	112	20	14	95	109	1 047	1 152	2 199	16	1	
Rhisnes	9	18	69	58	12	8	62	64	729	821	1 550	16	2	
Saint-Denis	3	2	17	17	6	3	22	23	367	353	720	6	1	
Saint-Gérard	11	14	60	37	15	6	60	45	824	825	1 649	14	-	
Saint-Germain	3	3	10	9	2	3	4	4	177	195	372	2	-	
Saint-Marc	4	6	32	38	7	8	43	52	692	732	1 424	8	-	
Saint-Martin	1	5	18	14	3	4	22	20	185	176	361	8	-	
Saint-Servais	86	69	356	426	61	93	358	386	4 087	5 140	9 227	58	13	
Sart-Bernard	7	8	32	27	2	1	24	17	359	360	719	4	1	
Sart-Eustache	3	3	30	31	3	4	6	7	178	188	366	-	-	
Sart-Saint-Laurent	1	2	6	15	2	2	8	9	228	240	468	3	-	
Sclayn	11	10	65	58	13	8	63	75	693	746	1 439	12	2	
Sombreffe	16	15	81	79	15	16	65	60	1 186	1 224	2 410	20	1	
Sorée	4	-	5	6	5	6	5	9	210	224	434	3	-	
Sorinne-la-Longue	1	1	4	1	1	2	8	7	125	122	247	4	-	
Sosoye	4	-	20	9	2	2	16	11	236	249	485	6	-	
Soye	3	8	29	25	7	3	34	37	401	455	856	14	-	
Spy	19	28	106	92	29	21	113	105	1 644	1 689	3 333	20	-	
Suarlée	3	2	15	18	6	2	19	17	266	300	566	6	-	
Tamines	54	60	270	252	62	58	240	260	3 947	4 102	8 049	58	6	
Taviers	7	3	19	19	6	3	17	14	287	280	567	3	-	
Temploux	8	8	45	44	12	7	35	39	634	689	1 323	10	-	
Thon	9	3	37	29	8	-	31	24	380	378	758	3	1	

PROVINCIE NAMEN (vervolg)

Gemeenten en arrondissementen	Opnemingen				Afvoeringen				Bevolking op 31 december 1972			Huwe- lijken	Echt- schei- dingen
	Geboorten		Immigraties		Sterfgevallen		Emigraties		M	V	Totaal		
	M	V	M	V	M	V	M	V					
ARRONDISSEMENT NAMEN (vervolg)													
Tillier	-	1	5	7	-	-	4	5	80	83	163	2	-
Tongrinne	11	4	50	41	12	7	37	38	577	609	1 186	11	-
Upigny	2	1	1	5	1	1	2	-	94	96	190	-	-
Vedrin	37	36	277	250	28	21	151	144	2 330	2 415	4 745	31	4
Velaine	28	24	78	96	28	11	87	87	1 396	1 499	2 895	15	2
Veziñ	9	12	43	42	9	7	51	76	825	835	1 660	16	1
Villers-lez-Heest	3	4	29	28	1	2	12	22	212	209	421	6	1
Vitriyal	6	6	22	30	7	5	29	33	439	468	907	8	1
Waret-la-Chaussée	7	5	11	11	2	1	19	14	347	353	700	9	1
Warisoulx	2	3	14	11	3	3	12	5	206	205	411	4	-
Wépion	24	22	215	199	31	26	185	182	2 145	2 236	4 381	46	2
Wierde	6	7	43	44	4	4	29	26	441	455	896	2	-
Totaal	1 820	1 677	8 918	8 777	1 703	1 532	8 203	8 170	116 343	123 984	240 327	1 895	202
ARRONDISSEMENT PHILIPPEVILLE													
Agimont	10	6	39	38	10	11	33	37	517	541	1 058	9	1
Anthée	-	4	9	8	1	1	11	15	182	177	359	3	-
Aublain	6	3	12	12	1	1	9	17	200	216	416	4	-
Berzée	4	6	36	36	7	2	36	27	426	451	877	8	2
Biesmerée	6	4	22	16	5	4	17	16	311	299	610	1	1
Boussu-en-Fagne	3	3	8	12	5	4	17	15	221	249	470	1	-
Brûly	2	2	13	16	5	3	18	17	209	215	424	8	-
Brûly-de-Pesche	-	-	3	-	-	-	3	5	45	41	86	2	-
Castillon	2	-	5	3	2	1	8	9	119	123	242	1	-
Cerfontaine	13	14	48	37	12	11	56	49	852	885	1 737	20	3
Chastrès	8	4	19	24	-	6	16	14	279	274	553	3	1
Clermont	4	3	8	5	3	3	23	13	372	404	776	6	-
Corenne	1	-	2	5	2	-	-	1	112	117	229	-	-
Couvan	46	29	218	208	30	27	110	105	2 170	2 289	4 459	38	2
Cul-des-Sarts	2	6	15	12	8	4	12	20	442	466	908	15	1
Dailly	2	1	6	4	3	1	3	4	129	135	264	-	-
Daussois	4	2	19	13	2	3	16	12	241	230	471	3	-
Doische	4	4	12	18	2	-	16	21	326	329	655	5	-
Dourbes	3	1	3	-	5	2	5	8	146	143	289	3	-
Fagnolle	3	5	1	1	1	1	5	6	112	108	220	3	-
Flavion	3	9	17	18	4	4	22	21	298	330	628	3	-
Florennes	32	30	136	129	17	30	184	122	2 046	1 993	4 039	27	4
Fontenelle	-	-	3	4	1	-	5	6	69	64	133	1	-
Fraire	6	8	44	32	8	7	30	43	520	549	1 069	7	1
Franchimont	-	3	9	9	3	3	9	9	118	149	267	4	-
Frasnes	12	4	45	41	9	6	47	37	577	626	1 203	8	-
Gimée	3	6	15	15	5	-	12	12	238	255	493	6	-
Gochenée	1	2	2	1	3	3	4	4	110	108	218	3	-
Gonrioux	10	8	17	13	1	4	19	17	290	277	567	4	-
Gourdinne	1	3	15	13	2	4	11	9	287	284	571	2	-
Hanzinelle	4	12	34	34	7	5	31	26	459	466	925	8	-
Hanzinne	10	8	25	19	5	4	32	30	348	371	719	5	-
Hemptinne	3	2	5	3	1	2	8	10	102	119	221	5	-
Hermeton-sur-Meuse	1	2	20	17	5	1	14	19	234	220	454	3	-
Jamagne	2	1	10	10	1	1	4	4	147	131	278	2	-

PROVINCIE NAMEN (vervolg)

Gemeenten en arrondissementen	Opnemingen				Afvoeringen				Bevolking op 31 december 1972			Huwe- lijken	Echt- schei- dingen	
	Geboorten		Immigraties		Sterfgevallen		Emigraties		M	V	Totaal			
	M	V	M	V	M	V	M	V						
ARRONDISSEMENT PHILIPPEVILLE (vervolg)														
Jamiolle	-	1	5	5	1	1	6	4	63	84	147	2	-	
Laneffe	5	10	43	51	6	5	31	30	428	458	886	4	1	
Le Mesnil	1	1	3	2	-	-	1	3	57	67	124	3	-	
Mariembourg	17	9	46	47	12	13	50	39	857	948	1 805	15	2	
Matagne-la-Grande	1	3	3	5	2	1	5	7	137	173	310	3	-	
Matagne-la-Petite	2	3	1	2	3	1	2	6	105	127	232	3	-	
Mazée	5	7	14	10	3	3	15	9	353	352	705	2	-	
Merlemont	2	2	10	13	3	1	6	8	174	168	342	3	-	
Morialmé	15	5	41	40	14	17	48	43	648	701	1 349	8	-	
Morville	3	7	8	11	2	4	10	9	221	252	473	4	-	
Neuville	7	6	21	29	3	3	28	28	284	301	585	4	-	
Nismes	16	14	47	68	9	13	40	48	824	873	1 697	15	-	
Nivelée	-	-	-	-	1	-	1	1	33	28	61	-	-	
Oignies-en-Thiérache	4	5	11	13	5	7	14	13	329	371	700	5	-	
Olloy-sur-Viroin	10	12	21	29	4	7	26	35	465	481	946	9	2	
Omezée	-	-	5	-	-	1	5	2	29	26	55	-	-	
Oret	3	6	23	27	-	2	14	17	292	279	571	7	1	
Pesche	9	5	10	28	4	8	21	24	360	463	823	5	-	
Petigny	4	4	29	23	7	2	29	34	413	416	829	6	-	
Petite-Chapelle	-	1	6	7	1	1	4	7	81	73	154	4	-	
Philippeville	11	27	77	81	13	7	64	81	1 074	1 100	2 174	10	-	
Presgaux	2	3	13	15	-	4	12	14	258	243	501	4	-	
Pry	3	1	13	12	7	4	22	16	257	247	504	10	-	
Rognée	1	-	12	13	2	1	8	12	135	126	261	-	1	
Roly	1	-	4	3	-	1	2	5	94	94	188	2	-	
Romedenne	9	8	19	18	5	3	31	31	279	293	572	2	-	
Romerée	-	2	3	3	2	-	9	12	148	154	302	3	-	
Rosée	1	6	7	4	6	3	10	17	281	315	596	3	-	
Saint-Aubin	12	4	27	25	8	2	22	15	348	394	742	9	-	
Samart	2	-	2	2	1	1	-	-	63	61	124	-	-	
Sart-en-Fagne	-	-	9	7	2	1	8	9	78	62	140	4	-	
Sautour	2	-	9	10	3	1	8	8	121	122	243	1	2	
Senzeille	3	8	13	16	7	7	10	18	304	356	660	8	-	
Serville	2	1	2	1	2	1	11	12	67	57	124	3	-	
Silenrieux	2	3	22	18	10	3	33	29	373	366	739	7	1	
Somzée	4	6	26	30	3	2	18	27	425	437	862	7	1	
Soulme	-	1	1	1	2	1	1	2	42	47	89	-	-	
Soumoy	3	1	8	5	4	1	3	3	74	80	154	4	-	
Stave	5	6	29	25	8	5	26	24	307	325	632	5	-	
Surice	5	2	12	17	3	2	10	11	235	214	449	6	-	
Tarcienne	9	6	49	42	4	-	26	32	567	567	1 134	8	-	
Thy-le-Bauduin	2	1	12	12	4	-	10	9	160	152	312	3	-	
Thy-le-Château	22	11	60	67	20	10	53	48	823	881	1 704	10	-	
Trignes	7	3	11	7	6	5	10	17	359	374	733	9	2	
Vaucelles	2	-	1	3	1	7	4	5	86	88	174	1	-	
Vierves-sur-Viroin	1	2	4	3	3	3	12	7	194	232	426	1	-	
Villers-Deux-Eglises	1	1	8	8	2	3	10	12	147	148	295	4	-	
Villers-en-Fagne	-	1	4	5	3	-	1	2	70	66	136	1	-	
Villers-le-Gambon	6	6	16	16	1	5	8	7	295	306	601	3	-	
Vodecée	-	-	6	4	1	-	11	4	98	92	190	2	-	

PROVINCIE NAMEN (vervolg)

Gemeenten en arrondissementen	Opnemingen				Afvoeringen				Bevolking op 31 december 1972			Huwe- lijken	Echt- schei- dingen
	Geboorten		Immigraties		Sterfgevallen		Emigraties		M	V	Totaal		
	M	V	M	V	M	V	M	V					
ARRONDISSEMENT PHILIPPEVILLE (vervolg)													
Vodelée	2	1	3	1	3	3	1	7	115	111	226	3	-
Vogenée	-	-	12	14	-	3	13	14	93	83	176	2	1
Walcourt	10	17	64	63	11	8	65	75	965	1 017	1 982	16	4
Yves-Gomezée	11	9	41	44	15	8	45	42	612	686	1 298	8	3
Totaal	456	433	1 841	1 831	418	354	1 779	1 774	28 954	30 171	59 125	482	37
SAMENVATTING													
Arr. Dinant	624	654	2 348	2 441	617	534	2 272	2 370	41 055	43 522	84 577	691	43
Arr. Namen	1 820	1 677	8 918	8 777	1 703	1 532	8 203	8 170	116 343	123 984	240 327	1 895	202
Arr. Philippeville	456	433	1 841	1 831	418	354	1 779	1 774	28 954	30 171	59 125	482	37
De Provincie	2 900	2 764	13 107	13 049	2 738	2 420	12 254	12 314	186 352	197 677	384 029	3 068	282

PROVINCIE OOST-VLAANDEREN

Gemeenten en arrondissementen	Opnemingen				Afvoeringen				Bevolking op 31 december 1972			Huwe- lijken	Echt- schei- dingen
	Geboorten		Immigraties		Sterfgevallen		Emigraties		M	V	Totaal		
	M	V	M	V	M	V	M	V					
ARRONDISSEMENT AALST													
Aaigem	9	8	29	31	11	13	26	30	914	950	1 864	11	2
Aalst	327	322	742	716	307	246	747	798	22 815	23 712	46 527	330	41
Appelterre-Eichem	23	10	40	38	14	9	43	42	1 207	1 256	2 463	20	1
Aspelare	10	8	19	12	7	7	17	20	629	648	1 277	11	-
Baardegem	19	9	46	37	7	11	30	27	996	981	1 977	22	-
Bambrugge	16	14	20	21	13	7	24	26	798	800	1 598	15	-
Bavegem	8	7	18	16	11	9	11	15	686	699	1 385	12	-
Borsbeke	15	16	31	22	7	6	26	20	919	902	1 821	12	-
Burst	21	24	36	31	9	14	49	44	1 228	1 304	2 532	25	2
Denderhoutem	33	39	70	63	28	26	80	87	2 565	2 499	5 064	45	5
Denderleeuw	82	82	307	321	57	28	174	205	5 149	5 151	10 300	85	2
Denderwindeke	26	25	61	58	22	20	36	35	1 691	1 681	3 372	23	2
Erembodegem	96	69	247	261	59	48	321	300	5 797	5 989	11 786	83	10
Erondegem	7	10	37	30	5	8	33	34	777	781	1 558	10	-
Erpe	23	27	76	87	26	32	99	89	2 419	2 391	4 810	31	3
Geraardsbergen	114	120	229	231	122	107	209	242	8 547	8 966	17 513	141	5
Gijzegem	15	8	67	72	10	21	59	62	1 157	1 304	2 461	21	1
Grimminge	2	4	7	13	3	2	3	7	317	324	641	5	-
Haaltert	39	47	122	113	45	34	101	104	3 434	3 442	6 876	52	2
Heldergem	11	19	12	13	9	12	25	38	838	784	1 622	26	1
Herdersem	13	19	40	41	19	26	42	50	1 258	1 319	2 577	25	-
Herzele	42	53	72	72	22	18	86	89	2 500	2 529	5 029	45	-
Hillegem	18	15	39	35	19	10	48	54	1 322	1 329	2 651	19	1
Hofstade	35	42	111	102	40	25	80	88	2 416	2 564	4 980	25	4
Iddergem	12	14	33	36	10	11	50	49	808	804	1 612	15	-
Idegem	15	14	27	24	10	8	24	25	790	850	1 640	20	-
Impe	6	4	19	20	5	3	18	11	431	464	895	4	-
Kerksken	25	25	57	64	10	12	40	53	1 411	1 383	2 794	23	1
Lede	69	69	128	141	62	81	110	122	4 954	5 394	10 348	82	4
Letterhoutem	7	11	12	8	7	7	25	22	563	554	1 117	9	-
Lieveringe	4	2	5	4	2	3	5	6	160	154	314	4	-
Meerbeke	42	32	85	80	33	19	108	114	2 594	2 577	5 171	51	3
Meldert	24	18	45	37	17	13	38	41	1 377	1 266	2 643	21	-
Mere	31	36	60	72	32	29	78	83	2 396	2 444	4 840	45	3
Moerbeke	16	19	24	25	15	14	38	34	1 305	1 317	2 622	18	3
Moorsel	41	31	64	67	33	30	74	79	2 547	2 510	5 057	46	2
Nederhasselt	5	3	11	12	7	7	17	17	579	572	1 151	12	-
Neigem	3	4	12	12	8	3	19	21	287	282	569	6	-
Nieuwenhove	-	2	7	3	4	-	9	11	158	144	302	6	-
Nieuwerkerken	39	34	93	88	29	20	106	114	2 886	2 986	5 872	55	6
Ninove	88	81	325	325	78	85	220	211	6 236	6 445	12 681	98	9
Okegem	19	13	26	19	11	7	41	37	875	921	1 796	21	-
Oombergen	5	4	15	17	10	2	7	15	382	375	757	6	-
Oordegem	18	21	51	41	21	16	39	34	1 262	1 357	2 619	21	1
Ophasselt	14	8	13	12	7	12	26	31	788	758	1 546	10	-
Ottergem	1	3	14	12	1	5	13	9	247	250	497	-	-
Outer	21	15	56	64	17	11	57	59	1 310	1 277	2 587	20	1
Pollare	6	4	21	22	10	-	18	16	506	503	1 009	8	-
Ressegem	9	7	18	11	10	2	24	16	546	538	1 084	6	2
Schendelbeke	17	16	32	29	12	4	29	23	910	871	1 781	11	1

PROVINCIE OOST-VLAANDEREN (vervolg)

Gemeenten en arrondissementen	Opnemingen				Afvoeringen				Bevolking op 31 december 1972			Huwe- lijken	Echt- schei- dingen
	Geboorten		Immigraties		Sterfgevallen		Emigraties		M	V	Totaal		
	M	V	M	V	M	V	M	V					
ARRONDISSEMENT AALST (vervolg)													
Sint-Antelinks	2	2	5	10	7	3	10	11	341	296	637	7	-
Sint-Lievens-Esse	17	8	31	36	16	18	30	37	1 066	1 076	2 142	9	2
Sint-Lievens-Houtem	32	30	48	44	21	25	47	41	2 202	2 174	4 376	25	3
Sint-Maria-Oudenhove	16	19	38	40	20	16	43	52	1 433	1 508	2 941	20	1
Smeerebbe-Vloerzegem	4	3	14	14	2	1	10	7	338	312	650	2	-
Smetlede	5	5	22	21	7	8	24	27	573	563	1 136	8	-
Steenhuize-Wijnhuize	15	10	17	14	7	4	29	27	778	779	1 557	14	1
Viane	13	5	25	22	16	21	29	29	825	848	1 673	10	1
Vlekken	2	4	1	3	1	2	6	4	146	138	284	1	-
Vlierzele	18	12	31	30	17	10	37	36	1 106	1 155	2 261	16	2
Voorde	6	7	22	16	9	6	17	13	610	573	1 183	6	-
Waarbeke	2	1	1	2	3	1	7	4	127	136	263	-	-
Wanzele	13	10	24	30	3	4	9	20	586	529	1 115	11	1
Welle	22	24	54	51	15	12	64	50	1 851	1 807	3 658	30	-
Woubrechtgem	3	12	15	15	4	4	14	13	477	430	907	9	-
Zandbergen	14	10	23	24	12	9	34	42	828	820	1 648	20	-
Zarlandinge	3	4	21	15	6	6	11	13	443	462	905	1	-
Zonnegem	6	3	18	16	3	4	33	17	304	317	621	8	-
Zottegem	155	135	293	304	125	121	242	244	10 573	11 089	21 662	182	10
Totaal	1 889	1 791	4 434	4 388	1 627	1 418	4 298	4 446	131 294	134 313	265 607	2 091	139
ARRONDISSEMENT DENDERMONDE													
Baasrode	53	28	80	85	47	29	95	93	3 348	3 314	6 662	54	9
Berlare	44	47	106	112	47	27	83	83	3 220	3 170	6 390	55	4
Buggenhout	89	76	203	200	59	62	171	168	6 308	6 110	12 418	105	1
Denderbelle	20	14	45	39	13	6	36	34	1 141	1 024	2 165	19	-
Dendermonde	155	144	397	390	142	140	347	374	10 858	11 365	22 223	194	24
Grembergen	37	33	125	175	51	83	85	90	2 919	3 138	6 057	34	5
Hamme	135	127	170	183	126	90	180	219	8 927	8 725	17 652	146	13
Kalken	33	39	75	76	41	26	73	87	2 464	2 461	4 925	43	5
Laarne	41	35	104	100	30	28	88	106	2 846	2 683	5 529	48	-
Lebbeke	99	81	186	173	73	69	212	197	6 569	6 531	13 100	110	6
Massemen	12	18	30	34	14	7	38	50	1 135	1 176	2 311	24	4
Mespeleare	2	2	15	14	2	3	8	7	220	218	438	3	-
Moerzeke	30	33	16	35	30	35	46	32	2 258	2 225	4 483	38	1
Oudegem	33	34	71	67	22	10	83	76	2 030	2 021	4 051	34	2
Overmere	18	24	73	77	19	18	56	65	1 742	1 739	3 481	41	1
Schellebelle	27	20	55	53	20	23	73	68	1 731	1 807	3 538	33	1
Schoonaarde	17	20	31	31	11	12	64	55	1 103	1 105	2 208	19	2
Serskamp	21	28	54	54	16	17	43	49	1 523	1 515	3 038	21	2
Uitbergen	13	9	50	51	10	8	29	28	842	775	1 617	9	-
Waasmunster	56	44	158	183	57	64	149	162	3 733	3 720	7 453	64	6
Westrem	2	9	14	10	7	2	16	16	442	424	866	13	-
Wetteren	151	158	221	257	127	116	272	311	10 161	10 687	20 848	147	13
Wichelen	36	21	76	81	23	25	63	56	1 872	1 853	3 725	37	1
Wieze	13	13	26	23	11	11	31	41	1 293	1 202	2 495	25	1
Zele	182	157	200	198	93	85	225	246	9 386	9 384	18 770	189	11
Totaal	1 319	1 214	2 581	2 701	1 091	996	2 566	2 713	88 071	88 372	176 443	1 505	112

PROVINCIE OOST-VLAANDEREN (vervolg)

Gemeenten en arrondissementen	Opnemingen				Afvoeringen				Bevolking op 31 december 1972			Huwe- lijken	Echt- schei- dingen
	Geboorten		Immigraties		Sterfgevallen		Emigraties		M	V	Totaal		
	M	V	M	V	M	V	M	V					
ARRONDISSEMENT EEKLO													
Adegem	50	38	67	77	23	21	79	78	2 875	2 750	5 625	50	7
Assenede	37	36	103	94	55	28	82	94	2 762	2 751	5 513	45	3
Bassevelde	17	15	44	54	20	16	51	52	1 506	1 494	3 000	22	-
Boekhoute	14	11	36	30	17	11	28	30	1 074	1 003	2 077	18	2
Eeklo	134	119	267	300	114	120	211	246	9 473	9 866	19 339	154	9
Ertvelde	61	64	122	130	45	32	117	138	3 812	3 725	7 537	57	3
Kaprijke	21	19	37	41	29	19	51	43	1 471	1 411	2 882	25	2
Lembeke	19	12	47	33	18	16	36	43	1 523	1 421	2 944	32	-
Maldegem	120	98	122	108	90	73	125	143	7 306	7 178	14 484	113	8
Middelburg	4	2	13	11	4	4	21	20	301	317	618	7	1
Oosteeklo	13	24	32	30	8	10	25	31	1 291	1 323	2 614	29	3
Sint-Jan-in-Eremo	-	3	12	11	4	6	14	14	453	458	911	10	1
Sint-Laureins	25	17	35	32	27	13	36	32	1 537	1 464	3 001	29	1
Sint-Margriete	2	4	12	15	7	5	17	12	367	365	732	6	-
Waterland-Oudeman	6	4	10	10	2	2	7	9	289	278	567	6	-
Watervliet	7	8	21	20	15	13	17	27	843	854	1 697	14	-
Zelzate	102	79	327	297	105	51	329	244	6 614	6 398	13 012	82	8
Totaal	632	553	1 307	1 293	583	440	1 246	1 256	43 497	43 056	86 553	699	48
ARRONDISSEMENT GENT													
Aalter	78	91	142	153	51	36	120	110	4 793	4 750	9 543	66	1
Afsnee	3	5	59	59	9	8	29	34	572	608	1 180	11	2
Asper	25	28	47	51	16	15	45	41	1 449	1 459	2 908	21	-
Baaigem	3	5	15	16	4	2	9	12	254	278	532	6	-
Bachte-Maria-Leerne	6	8	40	45	5	11	26	28	747	724	1 471	16	1
Balegem	18	17	55	55	30	30	57	63	1 684	1 688	3 372	23	4
Beervelde	14	16	43	51	17	12	35	45	1 320	1 339	2 659	16	1
Bellem	14	13	30	30	10	3	26	18	773	703	1 476	14	-
Bottelare	8	12	54	40	8	8	32	42	840	884	1 724	18	-
Deinze	126	134	282	299	99	111	242	258	8 349	8 640	16 989	122	4
De Pinte	32	29	194	169	23	14	119	106	2 589	2 666	5 255	47	2
Destelbergen	53	47	205	190	37	56	194	179	4 053	4 013	8 066	56	3
Deurle	13	10	53	53	7	9	32	43	982	989	1 971	16	1
Dikkelvenne	9	17	23	20	5	9	35	28	813	781	1 594	11	-
Drongen	62	68	274	243	69	56	161	139	4 788	4 757	9 545	60	2
Eke	24	21	60	79	18	46	55	38	1 464	1 588	3 052	13	1
Evergem	97	104	323	327	84	66	185	182	6 708	6 705	13 413	70	6
Gavere	16	13	81	94	9	21	42	32	1 139	1 274	2 413	14	-
Gent	1 011	901	3 659	3 582	1 160	1 034	4 391	4 507	69 262	76 965	146 227	1 111	216
Gentbrugge	143	113	664	672	150	126	646	624	10 754	11 353	22 107	165	18
Gijzenzele	5	5	14	13	6	7	14	15	444	456	900	9	-
Gontrode	9	10	20	23	5	1	14	13	440	452	892	5	-
Gotten	7	8	13	5	5	5	8	10	353	298	651	5	-
Grammene	4	3	8	9	2	5	10	14	319	290	609	2	-
Hansbeke	20	12	47	49	16	12	24	23	1 022	1 028	2 050	11	-
Heusden	40	42	160	180	50	31	134	140	3 222	3 200	6 422	48	4
Knesselare	45	36	54	60	37	30	48	54	2 494	2 481	4 975	39	2
Landegem	17	12	42	42	8	9	36	31	1 314	1 245	2 559	8	-
Landskouter	3	1	15	15	6	2	16	14	271	247	518	2	-
Ledeberg	62	63	376	404	92	96	419	443	4 826	5 362	10 188	61	17

PROVINCIE OOST-VLAANDEREN (vervolg)

Gemeenten en arrondissementen	Opnemingen				Afvoeringen				Bevolking op 31 december 1972			Huwe- lijken	Echt- schei- dingen
	Geboorten		Immigraties		Sterfgevallen		Emigraties		M	V	Totaal		
	M	V	M	V	M	V	M	V					
ARRONDISSEMENT GENT (vervolg)													
Lochristi	66	46	169	176	37	28	132	129	3 184	3 198	6 382	42	1
Lotenhulle	32	15	22	25	8	4	35	25	1 101	1 083	2 184	14	-
Lovendegem	43	39	144	146	30	28	104	109	2 806	2 785	5 591	38	2
Machelen	27	21	37	36	16	19	49	42	1 719	1 678	3 397	24	6
Mariakerke	50	69	350	361	28	46	255	256	4 553	4 736	9 289	56	1
Meigem	5	4	9	6	1	2	6	11	405	373	778	8	1
Melle	54	48	206	232	51	64	208	234	4 154	4 744	8 898	55	6
Melsen	4	13	20	18	6	8	17	16	536	567	1 103	9	-
Merelbeke	105	86	299	309	83	62	250	285	6 994	7 112	14 106	98	11
Merendree	3	11	28	25	5	8	50	35	829	773	1 602	10	-
Moerbeke	23	29	85	77	48	40	72	59	2 546	2 462	5 008	41	5
Moortsele	10	5	17	11	6	1	23	24	455	465	920	9	-
Munte	4	5	8	11	7	1	8	8	356	385	741	3	-
Nazareth	40	44	76	92	39	22	72	81	2 461	2 507	4 968	36	2
Nevele	18	12	74	58	11	16	48	46	1 367	1 307	2 674	19	1
Olsene	30	28	54	65	19	23	64	72	1 658	1 636	3 294	22	-
Oostakker	52	56	219	219	66	54	242	241	4 448	4 440	8 888	71	5
Oosterzele	21	21	55	83	17	16	41	53	1 597	1 613	3 210	20	2
Oostwinkel	6	10	22	19	1	3	15	20	444	428	872	7	-
Poeke	5	5	10	8	7	3	12	10	314	312	626	4	-
Poesele	3	4	4	5	3	2	14	10	212	205	417	6	-
Ronsele	1	3	9	11	6	1	11	13	242	239	481	7	-
Schelderode	8	7	19	26	5	4	13	15	514	481	995	8	-
Scheldewindeke	22	24	32	45	18	13	43	52	1 384	1 408	2 792	25	-
Semmerzake	14	9	25	24	7	5	27	16	655	637	1 292	5	-
Sint-Amandsberg	162	142	888	917	159	157	929	946	11 874	12 943	24 817	175	35
Sint-Denijs-Westrem	34	23	176	198	28	17	161	150	2 653	2 809	5 462	28	4
Sint-Martens-Latem	31	25	160	282	20	13	137	147	2 242	2 491	4 733	36	-
Sint-Martens-Lerne	3	6	20	20	4	-	11	5	307	319	626	2	-
Sleidinge	43	36	68	71	53	40	78	82	2 955	2 881	5 836	41	5
Ursel	15	17	30	20	26	14	31	32	1 258	1 209	2 467	21	1
Vinderhoute	4	7	10	14	5	7	14	15	470	462	932	6	1
Vinkt	8	2	11	14	11	10	16	28	699	637	1 336	16	-
Vosselare	8	2	22	22	9	4	22	24	520	511	1 031	12	-
Vurste	7	7	13	10	4	2	18	22	442	469	911	9	-
Waarschoot	48	44	94	95	61	59	97	84	3 930	3 958	7 888	58	8
Wachtebeke	50	61	251	255	37	37	142	150	3 326	3 370	6 696	43	3
Wondelgem	76	83	436	456	40	41	333	345	5 227	5 290	10 517	64	10
Wontergem	11	7	4	6	5	3	9	7	417	411	828	5	-
Zaffelare	32	21	55	74	21	39	48	54	1 617	1 658	3 275	30	-
Zeveneken	18	16	35	48	20	24	36	41	1 035	1 076	2 111	20	2
Zevergem	15	16	32	34	6	8	45	63	804	749	1 553	15	-
Zomergem	46	45	106	129	37	50	87	87	3 106	3 288	6 394	53	2
Zulte	49	35	108	98	35	26	85	73	2 837	2 740	5 577	43	-
Zwijnaarde	53	29	132	125	38	21	129	142	3 073	2 997	6 070	40	3
Totaal	3 326	3 082	11 696	12 004	3 182	2 916	11 443	11 645	231 764	243 065	474 829	3 420	402

PROVINCIE OOST-VLAANDEREN (vervolg)

Gemeenten en arrondissementen	Opnemingen				Afvoeringen				Bevolking op 31 december 1972			Huwe- lijken	Echt- schei- dingen	
	Geboorten		Immigraties		Sterfgevallen		Emigraties		M	V	Totaal			
	M	V	M	V	M	V	M	V						
ARRONDISSEMENT OUDENAARDE														
Brakel	76	72	114	134	73	65	104	131	5 562	5 800	11 362	97	4	
Deftinge	10	12	22	32	12	11	26	32	801	817	1 618	11	-	
Etikhove	14	11	24	36	13	18	26	43	946	1 042	1 988	14	1	
Everbeek	10	13	29	30	12	11	43	43	836	879	1 715	8	2	
Hemelveerdegem	2	1	5	3	3	4	4	6	201	191	392	4	-	
Huise	13	19	38	44	22	32	35	37	1 410	1 379	2 789	19	1	
Kluisbergen	27	37	75	84	41	39	79	89	3 052	3 158	6 210	44	3	
Kruishoutem	26	32	46	46	39	20	50	60	2 299	2 289	4 588	40	-	
Marke-Kerkem	9	4	10	18	4	6	16	20	479	477	956	8	-	
Mullem	3	3	2	2	3	1	3	2	231	231	462	1	-	
Munkzwalm	36	35	69	64	36	32	80	95	3 120	3 156	6 276	59	3	
Nederzwalm-Hermelgem	5	4	12	15	6	5	16	25	390	429	819	6	1	
Nokere	5	8	9	8	6	7	13	16	479	454	933	6	-	
Nukerke	12	8	41	47	11	8	33	43	932	871	1 803	15	-	
Ooike	6	8	18	17	1	1	12	15	391	367	758	4	-	
Oudenaarde	178	195	305	338	188	138	268	290	13 169	13 715	26 884	221	8	
Ouwegem	10	7	21	27	8	4	25	33	648	597	1 245	14	-	
Parike	3	6	13	11	3	7	8	6	312	320	632	3	-	
Ronse (Renaix)	155	153	300	331	199	195	330	352	12 025	12 925	24 950	165	15	
Schorisse	15	10	27	20	9	13	23	21	811	789	1 600	14	-	
Sint-Kornelis-Horebeke	6	6	4	3	4	4	16	14	293	270	563	3	-	
Sint-Maria-Horebeke	10	5	16	18	13	7	30	25	649	662	1 311	11	1	
Sint-Maria-Lierde	18	10	32	31	14	9	43	44	1 225	1 189	2 414	27	1	
Sint-Martens-Lierde	10	14	15	16	8	9	30	36	867	851	1 718	17	-	
Wanegem-Lede	6	3	14	9	3	1	6	9	352	329	681	11	-	
Wortegem-Petegem	29	29	38	58	27	21	64	75	2 414	2 428	4 842	36	2	
Zingem	23	21	51	42	25	19	36	40	1 706	1 674	3 380	34	-	
Totaal	717	726	1 350	1 484	783	687	1 419	1 602	55 600	57 289	112 889	892	42	
ARRONDISSEMENT SINT-NIKLAAS														
Bazel	36	26	65	68	28	29	78	75	2 206	2 171	4 377	49	3	
Belsele	63	50	236	240	30	21	109	111	3 529	3 462	6 991	54	-	
Beveren	120	114	290	276	92	69	227	217	8 149	8 233	16 382	149	11	
Daknam	4	3	11	18	4	4	18	20	403	377	780	3	-	
De Klinge	15	16	43	43	16	16	39	38	1 384	1 360	2 744	24	4	
Doel	12	4	28	28	6	4	30	33	659	640	1 299	15	3	
Eksaarde	38	38	83	106	40	25	56	62	2 381	2 328	4 709	36	1	
Elversele	22	13	42	54	7	8	36	39	859	822	1 681	9	2	
Haasdonk	33	40	79	92	14	24	69	71	1 959	1 890	3 849	29	-	
Kallo	16	19	54	43	13	19	78	69	1 139	1 074	2 213	20	1	
Kemzeke	25	23	84	76	21	15	73	56	1 460	1 430	2 890	20	3	
Kieldrecht	26	33	51	68	32	25	62	68	2 046	2 085	4 131	27	3	
Kruikeke	63	55	85	94	39	33	106	102	3 505	3 393	6 898	48	2	
Lokeren	189	191	377	362	180	148	322	342	13 379	13 503	26 882	204	16	
Meerdonk	12	10	23	20	14	6	35	29	916	857	1 773	18	-	
Melsele	52	36	147	134	28	26	120	118	3 563	3 473	7 036	63	2	
Nieuwkerken-Waas	28	27	86	78	34	29	101	99	2 621	2 552	5 173	41	1	
Rupelmonde	24	26	62	63	18	28	59	55	1 664	1 636	3 300	19	1	
Sinaai	57	27	98	94	41	19	94	106	2 682	2 554	5 236	52	3	
Sint-Gillis-Waas	59	46	106	110	36	27	90	88	3 037	2 966	6 003	48	5	

PROVINCIE OOST-VLAANDEREN (vervolg)

Gemeenten en arrondissementen	Opnemingen				Afvoeringen				Bevolking op 31 december 1972			Huwe- lijken	Echt- schei- dingen
	Geboorten		Immigraties		Sterfgevallen		Emigraties		M	V	Totaal		
	M	V	M	V	M	V	M	V					
ARRONDISSEMENT ST-NIKLAAS (vervolg)													
Sint-Niklaas	378	348	724	702	301	269	749	727	23 978	25 448	49 426	370	44
Sint-Pauwels	27	20	80	81	27	15	62	46	1 652	1 663	3 315	31	2
Steendorp	23	18	62	79	21	17	64	72	1 450	1 407	2 857	19	3
Stekene	64	61	124	113	65	53	107	113	4 597	4 363	8 960	53	5
Temse	109	109	235	239	92	83	247	261	7 489	7 628	15 117	100	11
Tielrode	16	19	63	56	15	13	44	55	1 372	1 334	2 706	31	2
Verrebroek	11	5	27	25	5	4	17	19	666	578	1 244	13	1
Vrasene	14	16	74	80	27	30	67	60	1 823	1 761	3 584	25	4
Totaal	1 536	1 393	3 439	3 442	1 246	1 059	3 159	3 151	100 568	100 988	201 556	1 570	133
SAMENVATTING													
Arr. Aalst	1 889	1 791	4 434	4 388	1 627	1 418	4 298	4 446	131 294	134 313	265 607	2 091	139
Arr. Dendermonde	1 319	1 214	2 581	2 701	1 091	996	2 566	2 713	88 071	88 372	176 443	1 505	112
Arr. Eeklo	632	553	1 307	1 293	583	440	1 246	1 256	43 497	43 056	86 553	699	48
Arr. Gent	3 326	3 082	11 696	12 004	3 182	2 916	11 443	11 645	231 764	243 065	474 829	3 420	402
Arr. Oudenaarde	717	726	1 350	1 484	783	687	1 419	1 602	55 600	57 289	112 889	892	42
Arr. Sint-Niklaas	1 536	1 393	3 439	3 442	1 246	1 059	3 159	3 151	100 568	100 988	201 556	1 570	133
De Provincie	9 419	8 759	24 807	25 312	8 512	7 516	24 131	24 813	650 794	667 083	1 317 877	10 177	876

PROVINCIE WEST-VLAANDEREN

Gemeenten en arrondissementen	Opnemingen				Afvoeringen				Bevolking op 31 december 1972			Huwe- lijken	Echt- schei- dingen
	Geboorten		Immigraties		Sterfgevallen		Emigraties		M	V	Totaal		
	M	V	M	V	M	V	M	V					
ARRONDISSEMENT BRUGGE													
Aartrijke	22	27	103	117	20	27	88	69	2 145	2 119	4 264	49	-
Beernem	48	31	97	68	68	30	83	81	3 272	2 739	6 011	36	3
Blankenberge	83	79	350	361	97	77	338	352	6 650	7 458	14 108	112	12
Brugge	920	819	1 757	1 668	638	609	1 613	1 588	57 448	61 291	118 739	895	100
Damme	4	3	14	25	8	10	35	26	514	512	1 026	11	-
Hertsberge	7	8	13	11	6	2	15	19	573	546	1 119	8	-
Houtave	2	4	10	9	3	-	8	9	262	243	505	-	-
Jabbeke	27	11	57	57	15	14	61	72	1 708	1 649	3 357	37	1
Knokke-Heist	199	197	620	665	184	166	521	576	13 520	14 601	28 121	186	24
Loppem	29	23	91	103	9	12	56	74	1 709	1 698	3 407	17	1
Meetkerke	1	4	5	4	2	2	10	8	240	218	458	6	-
Moerkerke	17	24	44	38	19	16	71	70	1 783	1 684	3 467	31	4
Nieuwmunster	5	2	15	16	1	2	7	7	201	185	386	3	-
Oedelem	33	26	51	69	31	20	73	96	2 622	2 535	5 157	52	-
Oostkamp	86	71	256	239	40	43	160	165	4 743	4 745	9 488	62	2
Oostkerke	6	7	11	14	4	1	9	12	406	410	816	2	-
Ruddervoorde	34	30	71	71	25	20	54	65	2 631	2 495	5 126	45	2
Sijsele	32	28	60	58	20	20	66	73	2 007	1 948	3 955	38	3
Sint-Joris	16	11	35	33	18	7	28	24	867	871	1 738	14	-
Snellegem	9	8	20	14	7	5	30	30	652	624	1 276	15	2
Stalhille	6	5	14	8	3	5	15	16	399	365	764	10	2
Torhout	133	103	267	279	86	76	217	217	7 891	7 708	15 599	108	12
Varsenare	23	22	103	103	9	6	58	51	1 272	1 248	2 520	22	1
Veldegem	32	30	62	58	21	8	70	61	2 142	2 021	4 163	33	1
Waardamme	9	10	27	29	4	5	27	19	730	669	1 399	9	-
Wenduine	12	13	68	79	13	8	34	47	972	1 079	2 051	22	1
Zedelgem	50	50	138	128	21	14	96	91	2 870	2 772	5 642	40	1
Zerkegem	13	2	17	17	5	6	43	42	757	725	1 482	10	-
Zuienkerke	10	8	25	28	6	5	25	24	477	456	933	8	4
Totaal	1 868	1 656	4 401	4 369	1 383	1 216	3 911	3 984	121 463	125 614	247 077	1 881	176
ARRONDISSEMENT DIKSMUIDE													
Beerst	19	15	27	33	10	13	59	70	1 188	1 145	2 333	26	4
Diksmuide	55	45	152	154	8	22	100	111	3 385	3 422	6 807	55	1
Driekapellen	6	3	3	3	3	6	11	16	428	387	815	6	2
Handzame	19	30	37	43	23	22	54	45	1 576	1 586	3 162	21	1
Houthulst	28	33	42	38	14	22	49	54	1 804	1 757	3 561	36	3
Klerken	14	16	21	26	8	7	34	27	905	874	1 779	14	1
Koekelare	40	49	90	87	55	55	118	125	3 820	3 841	7 661	62	4
Kortemark	48	26	81	71	39	20	75	90	3 000	2 917	5 917	48	3
Leke	10	10	13	11	6	8	34	29	658	625	1 283	17	-
Lo	14	11	20	16	13	9	16	33	967	959	1 926	15	-
Merkem	12	19	27	40	19	20	29	28	1 186	1 180	2 366	15	1
Reninge	5	12	12	21	11	9	27	34	796	787	1 583	18	-
Vladslo	4	5	26	31	9	7	32	29	786	762	1 548	12	-
Woumen	16	15	36	35	21	17	58	52	1 440	1 374	2 814	27	3
Zarren-Werken	21	24	38	40	14	22	45	58	1 814	1 708	3 522	32	1
Totaal	311	313	625	649	253	259	741	801	23 753	23 324	47 077	404	24

PROVINCIE WEST-VLAANDEREN (vervolg)

Gemeenten en arrondissementen	Opnemingen				Afvoeringen				Bevolking op 31 december 1972			Huwe- lijken	Echt- schei- dingen
	Geboorten		Immigraties		Sterfgevallen		Emigraties		M	V	Totaal		
	M	V	M	V	M	V	M	V					
ARRONDISSEMENT IEPER													
Beselare	15	18	37	36	11	7	40	44	1 189	1 144	2 333	19	-
Boezinge	11	17	36	28	16	10	43	43	1 229	1 202	2 431	9	2
Dikkebus	8	10	56	42	9	1	26	31	690	665	1 355	9	-
Dranouter	3	5	9	11	5	1	19	15	404	376	780	7	1
Elverdinge	9	8	25	24	20	17	36	27	769	780	1 549	11	-
Geluveld	15	17	63	67	11	11	37	55	1 149	1 087	2 236	20	-
Geluwe	32	43	85	104	32	41	88	97	2 930	2 943	5 873	61	3
Ieper	139	155	355	396	107	121	353	358	10 010	10 931	20 941	154	16
Kemmel	8	12	21	16	3	6	20	21	651	615	1 266	5	1
Langemark	42	32	51	41	29	19	72	71	2 764	2 672	5 436	49	-
Loker	2	4	29	25	6	2	20	21	338	361	699	4	2
Mesen (Messines)	16	3	21	14	7	4	23	19	561	544	1 105	8	-
Nieuwkerke	16	7	32	30	14	15	37	43	859	907	1 766	14	-
Oostvleteren	11	15	27	33	7	6	37	38	694	676	1 370	10	1
Passendale	24	24	26	34	14	13	26	44	1 605	1 559	3 164	26	-
Poelkapelle	10	10	16	18	12	7	54	51	942	933	1 875	14	-
Poperinge	111	91	120	146	77	83	136	162	6 252	6 412	12 664	97	12
Proven	19	11	27	35	18	13	38	43	1 182	1 058	2 240	29	-
Reningelst	12	7	21	22	12	8	34	36	1 026	951	1 977	18	-
Roesbrugge-Haringe	8	6	28	28	5	9	22	32	736	737	1 473	16	2
Vlamertinge	23	24	88	80	29	33	47	49	1 923	1 827	3 750	29	-
Watou	10	16	19	24	21	20	28	42	1 155	1 128	2 283	24	-
Wervik	100	110	166	147	96	79	207	193	6 214	6 341	12 555	116	4
Westouter	6	2	12	13	9	7	17	29	666	607	1 273	7	-
Westvleteren	7	7	6	5	7	6	22	17	689	641	1 330	8	-
Wijtschate	20	19	38	42	16	20	59	60	1 169	1 162	2 331	24	-
Woesten	7	18	14	12	9	6	30	23	651	660	1 311	9	1
Wulvergem	1	3	9	8	2	-	7	4	173	166	339	2	-
Zillebeke	19	21	56	45	18	18	76	70	1 787	1 791	3 578	33	-
Zonnebeke	33	31	42	46	16	16	54	55	1 831	1 798	3 629	37	1
Totaal	737	746	1 535	1 572	638	599	1 708	1 793	52 238	52 674	104 912	869	46
ARRONDISSEMENT KORTRIJK													
Aalbeke	30	20	64	57	16	10	50	40	1 440	1 452	2 892	19	2
Anzegem	28	36	104	79	41	22	57	60	2 322	2 397	4 719	42	1
Avelgem	40	38	55	68	25	31	93	85	2 675	2 772	5 447	41	2
Bavikhove	21	16	46	52	18	10	48	52	1 493	1 459	2 952	19	1
Bellegem	26	21	111	104	17	6	69	69	1 787	1 754	3 541	22	3
Beveren	38	35	84	98	24	12	96	81	2 239	2 276	4 515	30	1
Bissegem	54	58	178	155	31	28	144	150	2 784	2 900	5 684	44	1
Bossuit	1	2	8	13	3	2	6	9	221	223	444	4	-
Deerlijk	92	71	153	163	48	42	136	149	5 205	5 184	10 389	75	3
Desselgem	39	32	48	55	26	15	72	83	2 287	2 208	4 495	30	2
Gullegem	61	61	182	185	39	33	122	143	3 983	3 835	7 818	73	3
Harelbeke	120	132	306	301	96	73	315	302	9 396	9 215	18 611	160	11
Heestert	15	21	37	31	22	15	36	50	1 195	1 173	2 368	17	-
Helkijn (Helchin)	5	9	26	29	6	2	31	39	460	484	944	7	1
Heule	64	80	283	255	55	43	214	207	4 842	4 977	9 819	80	4

PROVINCIE WEST-VLAANDEREN (vervolg)

Gemeenten en arrondissementen	Opnemingen				Afvoeringen				Bevolking op 31 december 1972			Huwe- lijken	Echt- schei- dingen
	Geboorten		Immigraties		Sterfgevallen		Emigraties		M	V	Totaal		
	M	V	M	V	M	V	M	V					
ARRONDISSEMENT KORTRIJK (vervolg)													
Hulste	21	31	35	28	12	10	69	54	1 549	1 524	3 073	20	1
Ingooigem	18	14	21	25	11	6	37	28	1 100	1 063	2 163	16	-
Kaster	9	2	14	11	8	2	5	3	379	345	724	3	-
Kerkhove	10	6	10	13	3	2	10	11	452	461	913	2	-
Kooigem	3	5	30	25	3	3	10	9	363	371	734	7	-
Kortrijk	352	326	957	943	292	259	1 211	1 270	21 165	23 421	44 586	346	35
Kuurne	122	115	322	299	84	60	255	258	6 679	6 666	13 345	112	9
Lauwe	65	61	179	167	48	40	175	153	3 980	3 923	7 903	64	2
Lendelede	49	45	91	85	27	34	92	96	2 578	2 600	5 178	45	3
Marke	30	47	147	169	44	21	125	153	2 986	3 085	6 071	47	1
Menen	145	142	366	376	160	155	343	349	10 523	11 397	21 920	163	12
Moen	12	12	58	49	14	7	58	61	1 420	1 374	2 794	28	1
Moorsele	62	52	125	116	25	21	58	48	2 756	2 807	5 563	35	1
Otegem	20	12	18	27	9	6	38	32	1 135	1 063	2 198	22	1
Outrijve	5	6	21	17	4	9	15	11	533	514	1 047	7	-
Rekkem	31	31	94	86	35	38	122	120	2 249	2 290	4 539	35	3
Rollegem	21	11	57	60	10	12	63	65	1 310	1 271	2 581	22	2
Sint-Denijs	19	16	63	58	25	18	35	39	1 272	1 289	2 561	25	3
Sint-Eloois-Vijve	26	20	47	44	13	9	64	61	1 446	1 440	2 886	18	-
Spiere (Espierres)	11	7	34	30	6	8	27	24	464	463	927	3	1
Tiegem	9	9	19	20	12	10	24	28	892	883	1 775	13	1
Vichte	28	34	33	36	11	8	55	57	1 643	1 596	3 239	19	-
Waarmaarde	4	3	21	12	4	2	7	13	328	322	650	6	-
Waregem	135	139	327	321	102	74	234	215	9 038	9 081	18 119	165	5
Wevelgem	106	107	207	233	65	57	263	268	6 951	7 074	14 025	129	7
Zwevegem	98	81	156	160	59	45	168	166	6 087	6 044	12 131	84	2
Totaal	2 045	1 966	5 137	5 055	1 553	1 260	5 052	5 111	131 607	134 676	266 283	2 099	125
ARRONDISSEMENT OOSTENDE													
Bekegem	3	6	4	5	5	3	13	12	505	504	1 009	5	2
Bredene	57	50	268	263	48	33	172	209	4 757	4 761	9 518	81	8
Eernegem	39	42	81	100	38	27	100	116	2 876	2 935	5 811	53	6
Ettelgem	10	6	21	20	10	4	38	35	610	563	1 173	16	-
Gistel	56	49	156	157	45	48	118	137	4 034	4 135	8 169	66	6
Ichtegem	54	47	101	84	34	28	84	98	3 028	2 907	5 935	52	4
Klemskerke	21	32	119	130	20	15	116	125	1 933	2 038	3 971	31	4
Leffinge	14	14	31	28	4	5	40	42	1 106	1 062	2 168	16	1
Middelkerke	39	39	211	216	37	24	172	180	2 258	2 427	4 685	36	5
Oostende	486	473	1 441	1 424	452	407	1 463	1 347	34 459	37 271	71 730	533	101
Oudenburg	27	25	103	82	23	35	98	90	1 721	1 784	3 505	34	2
Roksem	10	12	50	46	8	2	29	37	651	589	1 240	12	-
Snaaskerke	5	8	31	34	12	7	21	24	496	525	1 021	4	-
Spermalie	13	13	23	22	12	10	36	29	1 009	938	1 947	18	2
Vlissegem	9	15	58	60	10	5	57	55	740	728	1 468	12	2
Westende	43	41	191	160	19	20	180	165	2 477	2 492	4 969	36	3
Westkerke	7	15	42	46	15	2	28	33	833	790	1 623	18	1
Wilskerke	3	2	10	6	3	4	10	9	271	253	524	3	-
Totaal	896	889	2 941	2 883	795	679	2 775	2 743	63 764	66 702	130 466	1 026	147

PROVINCIE WEST-VLAANDEREN (vervolg)

Gemeenten en arrondissementen	Opnemingen				Afvoeringen				Bevolking op 31 december 1972			Huwelijken	Echt- schei- dingen
	Geboorten		Immigraties		Sterfgevallen		Emigraties		M	V	Totaal		
	M	V	M	V	M	V	M	V					
ARRONDISSEMENT ROESELARE													
Ardooie	57	48	66	69	32	32	94	94	3 527	3 510	7 037	52	3
Dadizele	29	28	75	76	23	20	57	57	1 661	1 639	3 300	24	1
Gits	26	21	58	57	22	16	53	50	1 760	1 790	3 550	22	-
Hooglede	47	31	67	58	18	21	75	74	2 703	2 522	5 225	56	3
Ingelmunster	68	82	118	131	57	50	165	173	5 062	5 175	10 237	89	6
Izegem	168	179	295	294	147	108	297	344	11 331	11 814	23 145	189	11
Kachtem	16	20	122	134	27	18	35	39	1 270	1 256	2 526	21	1
Ledegem	35	26	60	80	29	31	83	103	2 082	2 025	4 107	35	-
Lichtervelde	61	56	81	78	46	33	78	79	3 801	3 805	7 606	47	5
Moorslede	48	45	70	78	36	32	86	90	3 453	3 412	6 865	53	3
Oekene	11	7	17	22	4	3	14	14	606	597	1 203	14	-
Oostnieuwkerke	22	30	38	35	16	14	44	57	1 803	1 745	3 548	25	1
Roeselare	341	299	530	516	220	172	674	700	19 844	20 549	40 393	354	28
Rollegem-Kapelle	9	11	37	45	4	7	26	21	693	719	1 412	10	-
Rumbeke	69	58	157	163	54	49	223	212	5 129	4 816	9 945	79	5
Sint-Eloois-Winkel	26	27	39	37	13	21	43	56	1 816	1 759	3 575	36	1
Staden	42	36	57	66	24	29	80	80	2 753	2 697	5 450	52	2
Westrozebeke	15	10	15	13	8	11	24	32	1 053	1 047	2 100	21	2
Totaal	1 090	1 014	1 902	1 952	780	667	2 151	2 275	70 347	70 877	141 224	1 179	72
ARRONDISSEMENT TIELT													
Aarsele	15	13	40	37	12	13	72	78	1 519	1 482	3 001	27	3
Dentergem	11	13	29	26	20	13	39	47	1 271	1 299	2 570	29	1
Egem	12	12	16	15	10	7	31	37	681	665	1 346	16	-
Kanegem	8	7	28	28	11	5	11	14	568	534	1 102	10	-
Koolskamp	14	11	22	24	11	7	38	41	1 064	1 058	2 122	19	1
Markegem	4	4	6	10	4	4	16	14	374	381	755	6	1
Meulebeke	68	71	128	134	63	49	97	125	5 285	5 181	10 466	88	4
Oeselgem	13	6	23	32	5	1	28	35	624	572	1 196	9	-
Ooigem	22	17	58	52	13	16	32	35	1 318	1 303	2 621	20	2
Oostrozebeke	60	49	99	98	41	30	110	96	3 374	3 163	6 537	61	3
Pittem	40	35	80	110	28	21	75	84	2 364	2 390	4 754	34	1
Ruiselede	26	29	67	56	27	31	61	60	2 533	2 469	5 002	42	1
Schuijferskapelle	4	6	9	13	6	4	12	18	506	500	1 006	8	-
Sint-Baafs-Vijve	14	10	84	83	10	7	41	49	1 155	1 136	2 291	32	-
Tielt	107	94	168	185	57	68	173	177	6 962	7 194	14 156	99	9
Wakken	17	15	85	93	18	21	25	29	1 271	1 287	2 558	18	2
Wielsbeke	25	14	49	42	14	18	75	73	1 509	1 446	2 955	29	2
Wingene	55	48	56	75	37	32	72	91	3 579	3 554	7 133	69	3
Zwevezele	40	22	44	61	25	33	83	63	2 677	2 617	5 294	37	1
Totaal	555	476	1 091	1 174	412	380	1 091	1 166	38 634	38 231	76 865	653	34

PROVINCIE WEST-VLAANDEREN (vervolg)

Gemeenten en arrondissementen	Opnemingen				Afvoeringen				Bevolking op 31 december 1972			Huwe- lijken	Echt- schei- dingen
	Geboorten		Immigraties		Sterfgevallen		Emigraties		M	V	Totaal		
	M	V	M	V	M	V	M	V					
ARRONDISSEMENT VEURNE													
Adinkerke	15	14	78	74	19	13	53	44	1 309	1 314	2 623	13	1
Alveringen	13	8	19	21	9	17	46	50	1 189	1 167	2 356	21	-
Beauvoorde	13	9	17	17	8	7	21	18	433	445	878	11	-
De Panne	48	48	323	274	59	39	277	280	3 424	3 736	7 160	52	5
Houtem	5	6	15	11	10	2	21	21	515	491	1 006	9	-
Koksijde	53	51	301	330	40	36	233	237	3 598	3 921	7 519	51	2
Leisele	16	11	15	12	10	12	53	48	844	845	1 689	18	-
Nieuwpoort	68	51	187	196	57	44	234	254	3 982	4 198	8 180	68	7
Oostduinkerke	38	26	147	161	25	18	105	130	2 255	2 289	4 544	47	4
Pervijze	8	10	14	17	9	11	20	33	848	849	1 697	21	1
Stavele	10	11	20	28	12	5	54	52	843	880	1 723	22	2
Veurne	74	60	161	173	57	50	158	179	4 643	4 848	9 491	88	10
Totaal	361	305	1 297	1 314	315	254	1 275	1 346	23 883	24 983	48 866	421	32
SAMENVATTING													
Arr. Brugge	1 868	1 656	4 401	4 369	1 383	1 216	3 911	3 984	121 463	125 614	247 077	1 881	176
Arr. Diksmuide	311	313	625	649	253	259	741	801	23 753	23 324	47 077	404	24
Arr. Ieper	737	746	1 535	1 572	638	599	1 708	1 793	52 238	52 674	104 912	869	46
Arr. Kortrijk	2 045	1 966	5 137	5 055	1 553	1 260	5 052	5 111	131 607	134 676	266 283	2 099	125
Arr. Oostende	896	889	2 941	2 883	795	679	2 775	2 743	63 764	66 702	130 466	1 026	147
Arr. Roeselare	1 090	1 014	1 902	1 952	780	667	2 151	2 275	70 347	70 877	141 224	1 179	72
Arr. Tielt	555	476	1 091	1 174	412	380	1 091	1 166	38 634	38 231	76 865	653	34
Arr. Veurne	361	305	1 297	1 314	315	254	1 275	1 346	23 883	24 983	48 866	421	32
De Provincie	7 863	7 365	18 929	18 968	6 129	5 314	18 704	19 219	525 689	537 081	1 062 770	8 532	656

Algemene samenvatting

Provincies, Rijk en taalgebieden	Aangekomen				Vertrokken				Bevolking op 31 december 1972			Huwe- lijken	Echt- schei- dingen
	Geboorten		Immigraties		Sterfgevallen		Emigraties		M	V	Totaal		
	M	V	M	V	M	V	M	V					
Antwerpen	10 515	10 118	39 770	39 925	9 059	7 711	39 003	39 174	763 908	782 451	1 546 359	11 647	1 252
Brabant	14 769	13 905	89 737	87 195	13 815	12 902	86 585	84 322	1 057 270	1 141 039	2 198 309	15 024	2 218
Henegouwen	9 770	9 249	45 885	44 870	9 885	8 449	45 591	45 341	641 085	679 052	1 320 137	10 455	1 407
Luik	6 895	6 489	34 514	33 280	7 387	6 874	32 479	32 085	489 445	524 146	1 013 591	7 677	978
Limburg	5 471	5 135	13 113	12 432	2 985	2 206	13 123	12 236	338 472	327 627	666 099	6 117	208
Luxemburg	1 587	1 464	5 373	5 438	1 583	1 258	5 194	5 359	106 915	110 764	217 679	1 887	95
Namen	2 900	2 764	13 107	13 049	2 738	2 420	12 254	12 314	186 352	197 677	384 029	3 068	282
Cost-Vlaanderen	9 419	8 759	24 807	25 312	8 512	7 516	24 131	24 813	650 794	667 083	1 317 877	10 177	876
West-Vlaanderen	7 863	7 365	18 929	18 968	6 129	5 314	18 704	19 219	525 689	537 081	1 062 770	8 532	656
<i>Het Rijk</i>	<i>69 189</i>	<i>65 248</i>	<i>285 235</i>	<i>280 469</i>	<i>62 093</i>	<i>54 650</i>	<i>277 064</i>	<i>274 863</i>	<i>4 759 930</i>	<i>4 966 920</i>	<i>9 726 850</i>	<i>74 584</i>	<i>7 972</i>
Nederlands taalgebied	39 237	36 931	122 106	121 575	31 754	26 974	117 328	117 395	2 716 830	2 760 897	5 477 727	42 723	3 446
Frans taalge- bied	22 350	21 071	108 081	105 740	22 878	20 053	102 264	101 746	1 512 400	1 604 840	3 117 240	24 263	2 910
Duits taalge- bied	419	391	1 210	1 195	363	356	991	1 012	30 803	32 075	62 878	465	24
Brussel- Hoofdstad	7 183	6 855	53 838	51 959	7 098	7 267	56 481	54 710	499 897	569 108	1 069 005	7 133	1 592
Frans taalge- bied en Duits taalge- bied	22 769	21 462	109 291	106 935	23 241	20 409	103 255	102 758	1 543 203	1 636 915	3 180 118	24 728	2 934

