

STATISTIQUES DEMOGRAPHIQUES

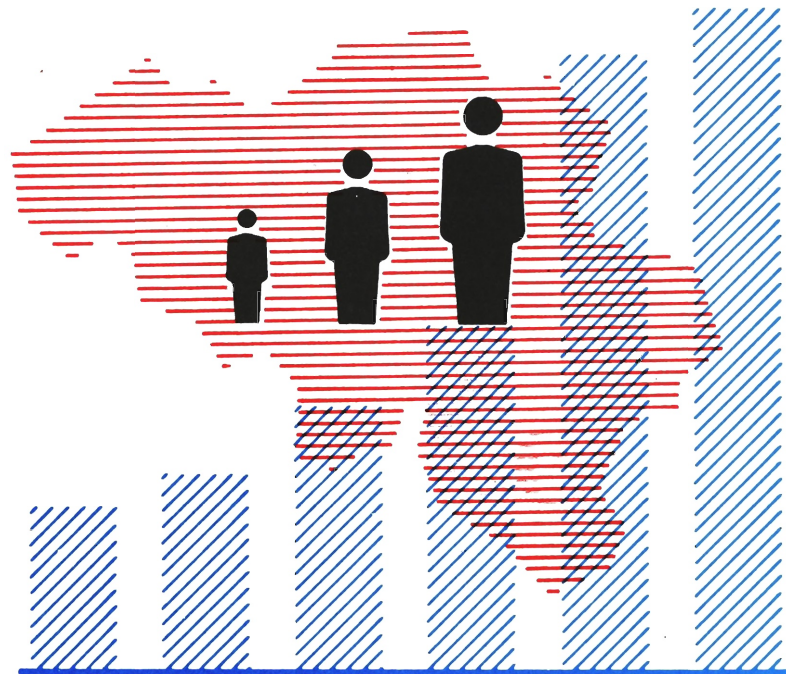

1996

N° 1 C - MOUVEMENTS DE LA POPULATION ET MIGRATIONS EN 1995

INSTITUT NATIONAL DE STATISTIQUE

ROYAUME DE BELGIQUE

MINISTERE DES AFFAIRES ECONOMIQUES

STATISTIQUES DEMOGRAPHIQUES

1996

N° 1 C - MOUVEMENTS DE LA POPULATION ET MIGRATIONS EN 1995

En vente à L' INSTITUT NATIONAL DE STATISTIQUE

Rue de Louvain, 44 - 1000 Bruxelles
Centre Albert, 8e étage,
Place Albert 1^e, 4 - 6000 Charleroi
Boulevard de la Sauvenière, 73-75 - 4000 Liège

Ce numéro	Belgique	: 335 BEF
	Etranger	: 415 BEF
Abonnement	Belgique	: 1400 BEF
	Etranger	: 1750 BEF

Compte chèque postal N° 000-2005886-23 de
L'INS, Rue de Louvain, 44 - 1000 Bruxelles

Droits d'auteurs réservés

La reproduction du contenu de cette publication, qu'elle soit intégrale ou partielle, dans la forme originale ou remaniée, est interdite sauf autorisation écrite de l' **Institut national de Statistique**.

L'utilisation du contenu de cette publication, à titre explicatif ou justificatif, dans un article, un compte rendu ou un livre, est autorisée moyennant indication claire et précise de la source.

Editeur responsable : Claude Cheruy, rue de Louvain 44, 1000 Bruxelles

AVANT-PROPOS

Dans un souci de rationalisation et afin de mieux informer le public, l'I.N.S. publie dorénavant un plus grand nombre de statistiques obtenues à partir du Registre national. C'est ainsi que la brochure annuelle sur le mouvement de la population au cours de l'année précédente et sur les chiffres de population au 1er janvier de l'année en cours a été subdivisée de la manière suivante:

A. Population totale et population belge au 1er janvier de l'année en cours.

B. Population étrangère au 1er janvier de l'année en cours.

C. Mouvement de la population de l'année précédente et migrations.

La brochure A contient des tableaux de la répartition de la population totale par sexe, âge et état civil jusqu'au niveau communal. Les mêmes tableaux ont été établis pour la population belge. Un tableau donne la superficie et la densité de population de chaque commune. Cette brochure est complétée par les pyramides d'âge de la population totale et de la population belge jusqu'au niveau provincial. Enfin, la proportion des moins de 18 ans et des plus de 60 ans ainsi que la densité de la population sont illustrées par des cartes.

La brochure B classe la population étrangère selon la nationalité, le sexe, l'état civil et l'âge. Plusieurs tableaux sont établis jusqu'au niveau communal. Des pyramides donnent la proportion de belges et d'étrangers à chaque âge et la structure d'âge de la population étrangère par état civil. Les proportions du total des étrangers d'une part, et des étrangers non-UE d'autre part, dans la population totale sont reflétées par des cartes.

La brochure C reprend les tableaux donnant le détail du mouvement de la population totale, de la population belge et de la population étrangère aux niveaux de la commune, de l'arrondissement, de la province et de la région. Dans la partie sur les migrations figurent des tableaux sur les entrées et sorties de migrants en Belgique. Les immigrations, les émigrations et les soldes migratoires par commune sont distingués dans différents tableaux suivant l'origine et la destination, les groupes d'âges et des groupes de nationalités.

TABLE DES MATIERES

MOUVEMENT DE LA POPULATION EN 1995

	Méthodes et définitions	5
00.83	Mouvement de la population	
	A Population totale.	10
	B Population étrangère.	34
	C Population belge.	58

LES MIGRATIONS EN 1995

A. Communes.

00.87	Entrées par commune, groupe de lieux d'origine et groupe d'âges- Sorties par commune, groupe de lieux de destination et groupe d'âges	84
00.89	Entrées, sorties et bilan migratoire par commune, sexe et groupe de nationalités	108

B. Royaume et régions.

83.01	MFT Migrations extérieures par sexe et pays de nationalité.	Le Royaume	134
		Régions	136
83.02	A Immigrations extérieures par groupe d'âges et pays de nationalité.	Le Royaume	144
		Régions	146
	B Emigrations extérieures par groupe d'âges et pays de nationalité.	Le Royaume	154
		Régions	156
83.04	A Immigrations par sexe, âge à la migration et niveau de la migration	Le Royaume	164
		Régions	166
	B Emigrations par sexe, âge à la migration et niveau de la migration	Le Royaume	174
		Régions	176

C. Arrondissements.

85.01	A MFT Migrations internes entre arrondissements de la population totale, par sexe	186
	B MFT Migrations internes entre arrondissements de la population étrangère, par sexe	198
	Liste des tableaux disponibles.	211
	Notes pour la lecture des tableaux.	213

LE MOUVEMENT DE LA POPULATION ET LES MIGRATIONS EN 1995

Méthodes et définitions

1. INTRODUCTION

Depuis 1988, les données des personnes physiques sont calculées sur base du Registre national.

Le Registre national, informatisé et géré en temps réel, centralisé les données des registres de la population relatives à tous les citoyens résidant dans le pays - naissances, décès, changements de lieu de résidence, mais aussi mariages, etc - ainsi que certaines caractéristiques, telles que la nationalité, la date de naissance...

Il est donc possible, par la mise en corrélation des informations, d'en déduire des statistiques très fines, telles que, par exemple, les migrations internes selon la provenance ou la destination et la nationalité, selon l'âge, etc.

Le caractère informatisé signifie également qu'il est possible de produire les statistiques en ne mettant en oeuvre que des moyens relativement modestes, ce qui intéresse au premier chef le producteur de statistiques - confronté à des contraintes sévères sur ce plan - mais qui, pour l'utilisateur, se traduira aussi par des délais réduits, une fois la période de rodage terminée, nonobstant l'accroissement des données produites.

Par la gestion en temps réel il n'est plus possible de maintenir pendant dix ans des erreurs commises au recensement ou à n'importe quel relevé annuel (par exemple oubli d'imputer un certain nombre d'immigrations). Les corrections se feront dès le constat des erreurs.

2. LA METHODE UTILISEE

Le Registre national des personnes physiques centralise au départ des registres de population des communes un certain nombre d'informations.

Les événements sont enregistrés successivement, dans l'ordre chronologique, et ne sont pas effacés.

Il ne s'agit donc pas de situations à un moment donné (liste des personnes résidentes, mariées, etc) mais de tous les historiques. Les situations de la population à un moment donné peuvent être déduites de ces historiques.

L'ensemble de la population de droit est répertoriée, ce qui correspond au contenu des registres de la population des communes additionné des étrangers qui ne sont pas repris dans ceux-ci. Le personnel diplomatique étranger résidant en Belgique reste toutefois exclus.

Aux termes de l'Arrêté royal du 11/10/1984, le Registre national met à la disposition de l'I.N.S., pour les tâches qui relèvent de sa compétence (c'est-à-dire à des fins d'exploitation statistique), les informations suivantes:

- les nom et prénoms
- le lieu et la date de naissance
- le sexe
- la nationalité
- la résidence principale
- le lieu et la date du décès
- la profession
- l'état civil
- la composition du ménage

Ces données sont gérées en temps réel. Le délai écoulé entre un événement et son enregistrement par le Registre national est la somme du délai autorisé pour la déclaration à la commune - variable selon la nature de l'événement - et du temps nécessaire à la transmission au Registre national.

Dans la pratique, la plus grosse partie des mouvements sont enregistrés endéans une période variant de 4 à 6 semaines. Pour des raisons diverses, on constate des délais de durée supérieure notamment en ce qui concerne les naissances et les décès de la population de droit ayant eu lieu en dehors de la commune et plus encore à l'étranger. Il en est de même pour les sorties de la commune qui doivent faire l'objet d'une déclaration dans la nouvelle commune d'arrivée. Compte tenu de ces quelques inévitables rectifications tardives, la situation au premier janvier de chaque année est communiquée par le Registre national dans la configuration telle qu'elle se trouve fin mars. On suppose de la sorte que la quasi-totalité des données de l'année précédente y ont été consignées. Cela impliquera néanmoins l'existence d'une colonne dénommée "ajustement statistique" dans les tabulations statistiques décrivant le mouvement de la population.

C'est sur la base de cette copie des données du Registre national transmise à la fin mars que l'INS déduit à l'aide de programmes adéquats, le mouvement de la population et les différentes tabulations relatives aux migrations pour l'année précédente. L'INS produit en outre la situation démographique de la population au 1er janvier et au 31 décembre de l'année qui précède. Cette dernière démarche fournit des résultats annuels semblables à ceux d'un recensement classique de la population.

3. LA QUALITE DES DONNEES

3.1. La qualité du chiffre issu du Registre national

La qualité des résultats obtenus dépend de celle de chacun des maillons de la chaîne: registres communaux, transmission au Registre national, gestion par celui-ci, et traitement au niveau de l'I.N.S.

Les registres communaux constituent la base théorique de l'information, et doivent donc être considérés comme la meilleure source (sans qu'ils soient parfaits pour autant).

Une surestimation de la population peut résulter à ce stade du maintien dans les registres de personnes ayant émigré à l'étranger. En effet, les communes ne contrôlent pas toujours la présence sur leur territoire des habitants inscrits.

Dans la mesure où la commune n'a pas connaissance de l'absence, il est évident que ses déclarations de mouvement à l'I.N.S. sont entachées des mêmes erreurs.

A l'inverse, particulièrement dans certaines communes urbaines, résident des personnes non déclarées, qui conduisent à une sous estimation.

La transmission au Registre national peut occasionner certains retards; il est peu probable que des erreurs stricto sensu y trouvent leur source, sauf peut-être dans les cas de sous-traitance de cette opération (et de la gestion informatique de la commune). Globalement, il apparaît après une période de lancement que la situation est satisfaisante et semble avoir été correctement assimilée.

Le passage au niveau du Registre national permet des corrections par la comparaison des informations provenant des différentes communes. Ainsi peuvent être éliminés des doubles données, dues à l'enregistrement dans deux communes, et retrouver dans une autre commune des personnes rayées d'office dans leur commune d'origine.

Un important travail d'épuration a été fait ces dernières années, essentiellement à la faveur du renouvellement des cartes d'identité. Le risque de double enregistrement a pratiquement disparu, sauf pour certains étrangers qui, lors de deux inscriptions successives, mentionnent un nom et une date de naissance différents.

Un important facteur de qualité des données du Registre national et par là des tableaux statistiques que nous en déduisons est sa transparence: les corrections se font sur le fichier au niveau des données individuelles, et sont donc

clairement identifiables, ce qui n'était pas le cas des déclarations globalisées des communes.

Une comparaison avec l'ancienne méthode de production des statistiques du mouvement de la population, méthode impliquant une collecte de données agrégées sous la forme de tableaux complétés par chacune des communes, a été publiée dans chacun des numéros des statistiques démographiques contenant le mouvement de la population des années 1988, 1989 et 1990.

3.2. L'ajustement statistique

La production de la statistique endéans un délai raisonnable implique l'exploitation du Registre national dans son état à une date donnée.

Afin de concilier au mieux rapidité et exactitude, il a été opté pour l'état du Registre national à la fin mars suivant l'année pour laquelle on analyse le mouvement de la population.

Des corrections sont toujours possibles dans le courant de l'année suivant l'événement concerné et plus spécifiquement après la fin mars, date de transmission de la copie du Registre national à l'INS. Dans ce cas, plutôt que de modifier à une ou plusieurs reprises la situation de la population au 31 décembre de l'année qui précède, ces corrections seront regroupées sous la rubrique "ajustement statistique". Ce dernier doit donc être considéré comme le bilan positif ou négatif dû aux modifications apportées en cours d'année à propos des données relatives aux années antérieures. Ainsi si un décès ayant eu lieu en décembre 1994 n'a fait l'objet d'un enregistrement dans le Registre national qu'en avril 1995 après transfert de la copie à l'INS, ce mouvement sera intégré avec d'autres en plus ou en moins sous la rubrique "ajustement statistique" du mouvement de la population de l'année 1995. De la sorte, la population publiée officiellement au 31 décembre 1994, à partir du mouvement de la population en 1994, sera la même que celle qui servira de base, une année plus tard, pour établir le mouvement de la population de l'année 1995.

L'ajustement statistique est exceptionnellement élevé cette année. Il s'élève à - 10 542. Ce chiffre élevé provient de la radiation des registres de population d'étrangers demandeurs d'asile qui y avaient été inscrits. La loi du 24 mai 1994 créant un registre d'attente pour demandeurs d'asile, entrée en vigueur le 1er février 1995, a ordonné leur inscription dans ce registre d'attente. L'article 4 de cette loi stipule que les étrangers inscrits au registre d'attente ne sont pas pris en compte pour la détermination du chiffre annuel de la population.

3.3. Appréciation de la qualité des données

En matière de jugement global de la qualité des données, il convient de noter qu'en Belgique, le total des inscriptions - ou des radiations - avoisine 1.500 par jour, dont 150 représentent des mouvements de ou vers l'étranger.

La liberté de circulation et la liberté d'établissement sont considérées en Europe comme droits des citoyens, et ont notamment pour corollaire des contrôles assez peu marqués du domicile réel et du passage aux frontières.

Dans ces conditions, il est difficile d'imaginer pouvoir atteindre pour le relevé de la population une précision supérieure.

Cette précision est d'ailleurs probablement une des meilleures du monde, avec celle des pays nordiques qui, comme la Belgique, gèrent un registre informatisé de la population en temps réel.

4. BROCHURE SUR LE MOUVEMENT DE LA POPULATION ET LES MIGRATIONS EN 1995

Quelques précisions sur les termes utilisés sont fournies ci-après:

Le migrant est défini comme une personne qui change de lieu de résidence habituelle. La migration est le changement de lieu de résidence habituelle.

Contrairement au terme précédent, la migration peut inclure plus d'un mouvement d'une personne pendant la période considérée, généralement l'année.

Au niveau national, on parle couramment d'immigrations et d'émigrations alors qu'au niveau communal, ce sont les termes entrées et sorties qui sont utilisés en précisant s'il s'agit de mouvements internes avec une autre commune du

pays, ou de mouvements externes avec un pays étranger. Dans les deux cas, la différence entre les immigrations et les émigrations ou celle entre les entrées et les sorties est dénommée bilan ou solde migratoire.

Les radiés d'office sont les personnes qui ont été radiées du registre de la population d'une commune après constat de leur départ et décision du collège échevinal. Pour des raisons diverses, une part non négligeable de ces radiés d'office font l'objet d'une réinscription dans la même commune ou dans une autre commune belge, et ce, endéans un délai variable. Si la réinscription prend place dans la même commune au cours de la même année que la radiation, cette dernière n'est pas prise en considération. Par contre, si elle a lieu une année suivante ou dans une autre commune, la personne sera comptabilisée comme réinscrite après radiation. Le détail des radiés d'office et celui des réinscrits tel qu'il vient d'être précisé apparaît dans les tableaux 00.83 et 00.87. Par contre, dans les autres tableaux, c'est le bilan des radiés d'office moins les réinscrits qui est intégré aux émigrations externes en incluant également l'ajustement statistique. Ceci traduit numériquement ce que l'on perçoit le plus souvent, à savoir que les radiés non réinscrits concernent principalement des étrangers retournés dans leur pays d'origine sans en avoir fait la déclaration à l'administration de leur commune. Il s'agit d'une hypothèse de travail assez plausible, hypothèse qui a été préférée à une autre qui consisterait à ajouter les radiés aux émigrations externes et les réinscrits aux immigrations externes. Dans ce dernier cas de figure, on gonflerait le nombre d'immigrations quoi que cela ne corresponde pas à des mouvements d'entrées réelles dans le pays.

Dans les tableaux par âge, l'âge est celui qu'avait la personne au 31 décembre de l'année précédente (différence de millésime). Dans le tableau 83.04, aucune migration n'est mentionnée pour les changements de domicile dans la commune à l'âge 0. Au stade actuel, l'I.N.S. ne dispose pas de ce renseignement pour les enfants nés dans l'année considérée.

Ce texte a été rédigé avec la collaboration de Messieurs LEBRUN et DONEUX de l'INS et de Messieurs POULAIN et DEBUISSON de l'UCL.

**MOUVEMENTS DE
LA POPULATION**

LIEU DE RESIDENCE	POPULATION AU 1 JANVIER	MOUVEMENT NATUREL			MOUVEMENT MIGRATOIRE						
		NAISSANCES	DECES	SOLDE	INTERNE		EXTERNE		TOTAL		
					ENTREES	SORTIES	ENTREES	SORTIES	ENTREES	SORTIES	SOLDE
LE ROYAUME	10.130574	114.226	104.590	9.636	442.530	442.530	62.950	36.044	505.480	478.574	26.906
REGION BRUXELLES-CAPITALE	951580	12.338	10.754	1.584	70.936	78.481	18.274	7.748	89.210	86.229	2.981
REGION FLAMANDE	5.866106	64.300	56.894	7.406	214.414	210.890	26.521	15.072	240.935	225.962	14.973
REGION WALLONNE	3.312888	37.588	36.942	646	157.180	153.159	18.155	13.224	175.335	166.383	8.952
DONT COMMUNAUTE GERMAN.	68961	857	667	190	1.673	1.791	1.366	798	3.039	2.589	450
PROV. D'ANVERS	1.628710	18.228	16.224	2.004	58.893	60.105	9.770	4.670	68.663	64.775	3.888
ARR. ANVERS	933388	10.669	9.828	841	34.549	37.062	7.469	3.439	42.018	40.501	1.517
ARR. MALINES	300692	3.283	3.265	18	10.847	10.395	639	416	11.486	10.811	675
ARR. TURNHOUT	394630	4.276	3.131	1.145	13.497	12.648	1.662	815	15.159	13.463	1.696
BRABANT FLAMAND	995266	10.697	9.159	1.538	46.617	44.052	6.168	4.580	52.785	48.632	4.153
ARR. HAL-VILVORDE	549165	5.759	5.021	738	26.701	25.957	3.226	2.715	29.927	28.672	1.255
ARR. LOUVAIN	446101	4.938	4.138	800	19.916	18.095	2.942	1.865	22.858	19.960	2.898
LIMBOURG	771613	8.462	5.811	2.651	22.579	22.737	4.310	2.288	26.889	25.025	1.864
ARR. HASSELT	374502	4.093	2.886	1.207	11.953	12.018	1.274	647	13.227	12.665	562
ARR. MAASEIK	210617	2.408	1.319	1.089	5.467	5.491	1.381	627	6.848	6.118	730
ARR. TONGRES	186494	1.961	1.606	355	5.159	5.228	1.655	1.014	6.814	6.242	572
FLANDRE ORIENTALE	1.349382	14.687	14.273	414	46.640	45.297	3.737	1.792	50.377	47.089	3.288
ARR. ALOST	260547	2.653	2.723	-70	8.697	8.431	403	184	9.100	8.615	485
ARR. TERMONDE	184699	1.995	1.964	31	6.324	6.031	269	141	6.593	6.172	421
ARR. EEKLO	79429	779	892	-113	2.717	2.664	256	125	2.973	2.789	184
ARR. GAND	490790	5.570	5.202	368	18.094	17.834	2.080	925	20.174	18.759	1.415
ARR. AUDENARDE	113707	1.166	1.336	-170	3.900	3.752	168	106	4.068	3.858	210
ARR. SAINT-NICOLAS	220210	2.524	2.156	368	6.908	6.585	561	311	7.469	6.896	573
FLANDRE OCCIDENTALE	1.121135	12.226	11.427	799	39.685	38.699	2.536	1.742	42.221	40.441	1.780
ARR. BRUGES	267590	2.843	2.727	116	9.491	9.025	943	760	10.434	9.785	649
ARR. DIXMUDE	47752	524	507	17	1.469	1.562	44	28	1.513	1.590	-77
ARR. YPRES	104372	1.149	1.044	105	2.690	2.822	184	127	2.874	2.949	-75
ARR. COURTRAI	278596	3.176	2.607	569	9.128	9.383	584	348	9.712	9.731	-19
ARR. OSTENDE	141136	1.388	1.681	-293	6.772	6.315	335	247	7.107	6.562	545
ARR. ROULERS	139289	1.550	1.385	165	4.229	4.122	168	82	4.397	4.204	193
ARR. TIELT	87162	1.011	883	128	2.897	2.850	104	24	3.001	2.874	127
ARR. FURNES	55238	585	593	-8	3.009	2.620	174	126	3.183	2.746	437
BRABANT WALLON	336505	3.730	3.060	670	20.835	18.441	3.179	2.725	24.014	21.166	2.848
ARR. NIVELLES	336505	3.730	3.060	670	20.835	18.441	3.179	2.725	24.014	21.166	2.848
HAINAUT	1.286649	14.335	15.168	-833	53.678	54.271	6.143	4.892	59.821	59.163	658
ARR. ATH	77828	917	984	-67	3.636	3.238	243	221	3.879	3.459	420
ARR. CHARLEROI	427751	4.820	5.008	-188	18.846	20.142	1.419	822	20.265	20.964	-699
ARR. MONS	252872	2.788	3.012	-224	10.975	11.017	2.066	1.892	13.041	12.909	132
ARR. MOUSCRON	70693	795	812	-17	1.087	1.344	699	510	1.786	1.854	-68
ARR. SOIGNIES	170868	1.960	1.881	79	7.328	7.005	673	539	8.001	7.544	457
ARR. THUIN	145425	1.486	1.721	-235	7.000	6.661	317	380	7.317	7.041	276
ARR. TOURNAI	141212	1.569	1.750	-181	4.806	4.864	726	528	5.532	5.392	140
PROV. DE LIEGE	1.015007	11.323	11.275	48	50.211	49.998	5.781	3.108	55.992	53.106	2.886
ARR. HUY	96821	1.108	1.082	26	5.935	5.458	283	165	6.218	5.623	595
ARR. LIEGE	592599	6.290	6.732	-442	29.933	30.930	2.964	1.472	32.897	32.402	495
ARR. VERVIERS	260356	3.209	2.685	524	10.692	10.588	2.419	1.367	13.111	11.955	1.156
ARR. WAREMME	65231	716	776	-60	3.651	3.022	115	104	3.766	3.126	640
LUXEMBOURG	240281	3.096	2.552	544	11.183	10.273	1.625	1.536	12.808	11.809	999
ARR. ARLON	50713	661	518	143	2.113	1.941	748	662	2.861	2.603	258
ARR. BASTOGNE	39047	520	420	100	1.735	1.529	158	141	1.893	1.670	223
ARR. MARCHÉ-EN-FAMENNE	48114	630	487	143	2.842	2.526	216	105	3.058	2.631	427
ARR. NEUFCHATEAU	54935	672	609	63	2.374	2.358	197	157	2.571	2.515	56
ARR. VIRTON	47472	613	518	95	2.119	1.919	306	471	2.425	2.390	35
PROV. DE NAMUR	434446	5.104	4.887	217	21.273	20.176	1.427	963	22.700	21.139	1.561
ARR. DINANT	96907	1.184	1.082	102	5.309	4.815	257	292	5.566	5.107	459
ARR. NAMUR	277255	3.257	3.136	121	12.770	12.502	1.041	506	13.811	13.008	803
ARR. PHILIPPEVILLE	60284	663	669	-6	3.194	2.859	129	165	3.323	3.024	299

I.N.S. MOUVEMENT DE LA POPULATION EN 1995			TABLEAU OO.83 A T PAGE 1.- FOL. 2.-							ARRONDISSEMENTS		
MOUVEMENTS DE LA POPULATION												
POPULATION TOTALE												
TOTAL DES MOUVEMENTS DE POPULATION			CHANGEMENTS DE NATIONALITE		AJUSTEMENTS			POPULATION AU 31 DECEMBRE (SOIT AU 1/1 DE L'ANNEE SUIV.)			LIEU DE RESIDENCE	
ENTREES	SORTIES	SOLDE	BELGE EN ETRANG.	ETRANG. EN BELGE	RE-INSCRIT AYANT ETE RAYE	POPUL. RAYEE D'OFFICE	AJUSTEMENT STATISTIQUE	POPUL. TOTALE	ACCROISSEMENT			
									TOTAL	INDICE		
619.706	583.164	36.542	20	26.129	8.613	22.140	-10.542	10.143047	23.015	100,2	LE ROYAUME	
101.548	96.983	4.565	3	9.356	2.346	8.479	-1.890	948122	-1.568	99,8	REGION BRUXELLES-CAPITALE	
305.235	282.856	22.379	9	8.754	3.343	8.107	-3.364	5.880357	17.615	100,3	REGION FLAMANDE	
212.923	203.325	9.598	8	8.019	2.924	5.554	-5.288	3.314568	6.968	100,2	REGION WALLONNE	
3.896	3.256	640	1	93	25	143	-45	69438	522	100,8	DONT COMMUNAUTE GERMAN.	
86.891	80.999	5.892	5	2.821	1.448	3.395	-1.412	1.631243	3.945	100,2	PROV. D'ANVERS	
52.687	50.329	2.358	5	2.032	1.188	2.803	-1.140	932991	743	100,1	ARR. ANVERS	
14.769	14.076	693	-	517	130	300	-155	301060	523	100,2	ARR. MALINES	
19.435	16.594	2.841	-	272	130	292	-117	397192	2.679	100,7	ARR. TURNHOUT	
63.482	57.791	5.691	1	758	470	1.710	531	999186	4.451	100,4	BRABANT FLAMAND	
35.686	33.693	1.993	-	491	267	670	-248	550507	1.590	100,3	ARR. HAL-VILVORDE	
27.796	24.098	3.698	1	267	203	1.040	-283	448679	2.861	100,6	ARR. LOUVAIN	
35.351	30.836	4.515	3	2.700	301	823	-304	775302	3.993	100,5	LIMBOURG	
17.320	15.551	1.769	-	1.826	160	447	-165	375819	1.482	100,4	ARR. HASSELT	
9.256	7.437	1.819	3	503	50	113	-57	212316	1.756	100,8	ARR. MAASEIK	
8.775	7.848	927	-	371	91	263	-82	187167	755	100,4	ARR. TONGRES	
65.064	61.362	3.702	-	1.983	583	1.387	-503	1.351777	2.898	100,2	FLANDRE ORIENTALE	
11.753	11.338	415	-	115	80	147	-18	260877	348	100,1	ARR. ALOST	
8.588	8.136	452	-	207	65	82	-44	185090	435	100,2	ARR. TERMONDE	
3.752	3.681	71	-	40	21	39	-8	79474	53	100,1	ARR. EEKLO	
25.744	23.961	1.783	-	1.029	311	877	-265	491742	1.217	100,2	ARR. GAND	
5.234	5.194	40	-	64	29	71	-59	113646	-2	100,0	ARR. AUDENARDE	
9.993	9.052	941	-	528	77	171	-109	220948	847	100,4	ARR. SAINT-NICOLAS	
54.447	51.868	2.579	-	492	541	792	-614	1.122849	2.328	100,2	FLANDRE OCCIDENTALE	
13.277	12.512	765	-	82	174	264	-244	268021	675	100,3	ARR. BRUGES	
2.037	2.097	-60	-	18	7	13	-17	47669	-66	99,9	ARR. DIXMUDE	
4.023	3.993	30	-	46	15	51	-24	104342	-6	100,0	ARR. YPRES	
12.888	12.338	550	-	199	99	47	-159	279039	602	100,2	ARR. COURTRAI	
8.495	8.243	252	-	66	190	300	-125	141153	142	100,1	ARR. OSTENDE	
5.947	5.589	358	-	31	23	38	-20	139612	343	100,2	ARR. ROULERS	
4.012	3.757	255	-	28	8	21	8	87412	242	100,3	ARR. TIELT	
3.768	3.339	429	-	22	25	58	-33	55601	396	100,7	ARR. FURNES	
27.744	24.226	3.518	-	479	275	781	-455	339062	3.012	100,9	BRABANT WALLON	
27.744	24.226	3.518	-	479	275	781	-455	339062	3.012	100,9	ARR. NIVELLES	
74.156	74.331	-175	2	3.409	1.031	1.784	-960	1.284761	-928	99,9	HAINAUT	
4.796	4.443	353	-	68	28	72	-20	78117	309	100,4	ARR. ATH	
25.085	25.972	-887	1	1.574	410	468	-279	426527	-945	99,8	ARR. CHARLEROI	
15.829	15.921	-92	1	784	303	741	-199	252143	-530	99,8	ARR. MONS	
2.581	2.666	-85	-	169	30	122	-24	70492	-177	99,7	ARR. MOUSCRON	
9.961	9.425	536	-	447	123	134	-273	171120	525	100,3	ARR. SOIGNIES	
8.803	8.762	41	-	235	66	117	-31	145384	-10	100,0	ARR. THUIN	
7.101	7.142	-41	-	132	71	130	-134	140978	-100	99,9	ARR. TOURNAI	
67.315	64.381	2.934	5	3.406	1.192	2.296	-3.108	1.013729	1.830	100,2	PROV. DE LIEGE	
7.326	6.705	621	1	87	71	92	-397	97024	600	100,6	ARR. HUY	
39.187	39.134	53	3	2.559	956	1.788	-1.933	589887	-779	99,9	ARR. LIEGE	
16.320	14.640	1.680	1	712	150	389	-753	261044	1.441	100,6	ARR. VERVIERS	
4.482	3.902	580	-	48	15	27	-25	65774	568	100,9	ARR. WAREMME	
15.904	14.361	1.543	-	241	142	281	-346	241339	1.404	100,6	LUXEMBOURG	
3.522	3.121	401	-	35	40	92	-50	51012	349	100,7	ARR. ARLON	
2.413	2.090	323	-	30	15	40	-135	39210	298	100,8	ARR. BASTOGNE	
3.688	3.118	570	-	48	41	60	-91	48574	551	101,1	ARR. MARCHE-EN-FAMENNE	
3.243	3.124	119	-	68	19	49	-33	54991	89	100,2	ARR. NEUFCHATEAU	
3.038	2.908	130	-	60	27	40	-37	47552	117	100,2	ARR. VIRTON	
27.804	26.026	1.778	1	484	284	412	-419	435677	1.650	100,4	PROV. DE NAMUR	
6.750	6.189	561	-	59	62	134	-119	97277	489	100,5	ARR. DINANT	
17.068	16.144	924	1	389	195	201	-303	277870	918	100,3	ARR. NAMUR	
3.986	3.693	293	-	36	27	77	3	60530	243	100,4	ARR. PHILIPPEVILLE	

I.N.S. MOUVEMENT DE LA POPULATION EN 1995	TABLEAU OO.83 A T		PAGE 1.- FOL. 1.-		MOUVEMENTS DE LA POPULATION							TOUTES ENTITES ADMINISTRATIVES	
	POPULATION TOTALE												
	LIEU DE RESIDENCE	POPULATION AU 1 JANVIER	MOUVEMENT NATUREL			MOUVEMENT MIGRATOIRE							
NAIS- SANCES			DECES	SOLDE	INTERNE		EXTERNE		TOTAL		SOLDE		
	ENTREES	SORTIES			ENTREES	SORTIES	ENTREES	SORTIES					
LE ROYAUME	10.130574	114.226	104.590	9.636	442.530	442.530	62.950	36.044	505.480	478.574	26.906		
REGION BRUXELLES-CAP.	951580	12.338	10.754	1.584	70.936	78.481	18.274	7.748	89.210	86.229	2.981		
ARR. BRUXELLES-CAPITALE	951580	12.338	10.754	1.584	70.936	78.481	18.274	7.748	89.210	86.229	2.981		
ANDERLECHT	87920	1.125	1.049	76	5.505	6.167	839	346	6.344	6.513	-169		
AUDERGHEM	29316	295	350	-55	2.081	2.159	565	405	2.646	2.564	82		
BERCHEM-SAINTE-AGATHE	18653	192	288	-96	1.440	1.518	82	58	1.522	1.576	-54		
BRUXELLES	135681	1.905	1.520	385	10.067	12.352	2.984	886	13.051	13.238	-187		
ETTERBEEK	38727	500	467	33	3.408	3.804	943	444	4.351	4.248	103		
EVERE	29819	350	324	26	2.348	2.303	282	145	2.630	2.448	182		
FOREST	45577	667	549	118	3.718	4.074	583	317	4.301	4.391	-90		
GANSHOREN	20003	210	294	-84	1.697	1.667	118	79	1.815	1.746	69		
IXELLES	72309	829	726	103	6.057	6.965	2.372	848	8.429	7.813	616		
JETTE	38855	446	529	-83	3.241	3.358	287	126	3.528	3.484	44		
KOEKELBERG	16176	246	199	47	1.651	1.940	199	55	1.850	1.995	-145		
MOLENBEEK-SAINTE-JEAN	68406	1.155	816	339	5.188	5.692	961	169	6.149	5.861	288		
SAINT-GILLES	42663	648	395	253	3.918	4.640	1.378	416	5.296	5.056	240		
SAINT-JOSSE-TEN-NOODE	21522	431	160	271	1.675	2.046	561	101	2.236	2.147	89		
SCHAERBEEK	102599	1.565	1.029	536	6.976	7.859	1.443	512	8.419	8.371	48		
UCCLE	74040	683	885	-202	4.636	4.733	1.937	1.113	6.573	5.846	727		
WATERMAEL-BOITSFORT	24543	252	307	-55	1.584	1.432	403	278	1.987	1.710	277		
WOLUWE-SAINTE-LAMBERT	47077	468	505	-37	3.245	3.332	1.210	683	4.455	4.015	440		
WOLUWE-SAINTE-PIERRE	37694	371	362	9	2.501	2.440	1.127	767	3.628	3.207	421		
REGION FLAMANDE	5.866106	64.300	56.894	7.406	214.414	210.890	26.521	15.072	240.935	225.962	14.973		
PROV. D'ANVERS	1.628710	18.228	16.224	2.004	58.893	60.105	9.770	4.670	68.663	64.775	3.888		
ARR. ANVERS	933388	10.669	9.828	841	34.549	37.062	7.469	3.439	42.018	40.501	1.517		
AARTSELAAR	14488	180	125	55	618	751	37	40	655	791	-136		
ANVERS	459072	5.478	5.576	-98	11.547	15.818	5.345	1.894	16.892	17.712	-820		
BOECHOUT	11586	132	129	3	675	603	30	18	705	621	84		
BOOM	14237	165	194	-29	1.018	650	55	25	1.073	675	398		
BORSBEEK	10384	151	82	69	710	857	31	27	741	884	-143		
BRASSCHAAT	36688	387	315	72	1.625	1.522	359	255	1.984	1.777	207		
BRECHT	23222	289	180	109	1.218	940	66	54	1.284	994	290		
EDEGEM	22932	272	190	82	1.069	1.253	59	59	1.128	1.312	-184		
ESSEN	15429	180	142	38	369	288	191	110	560	398	162		
HEMIKSEM	9298	107	100	7	427	495	18	6	445	501	-56		
HOVE	8186	86	83	3	457	368	26	34	483	402	81		
KALMTHOUT	16746	190	112	78	620	591	168	105	788	696	92		
KAPellen	25290	225	259	-34	1.148	1.103	199	138	1.347	1.241	106		
KONTICH	19373	199	153	46	893	867	49	36	942	903	39		
LINT	7374	107	49	58	448	303	15	7	463	310	153		
MALLE	13301	134	136	-2	669	534	32	20	701	554	147		
MORTSEL	25784	298	272	26	1.363	1.566	91	64	1.454	1.630	-176		
NIEL	7947	79	98	-19	484	436	9	6	493	442	51		
RANST	16982	203	106	97	792	656	20	15	812	671	141		
RUMST	14467	158	127	31	624	618	29	25	653	643	10		
SHELLE	7250	83	60	23	526	292	5	-	531	292	239		
SCHILDE	19348	153	168	-15	798	807	202	115	1.000	922	78		
SCHOTEN	31794	335	289	46	1.651	1.526	114	124	1.765	1.650	115		
STABROEK	16697	179	116	63	889	848	38	66	927	914	13		
WIJNEGEM	8554	78	94	-16	406	390	19	14	425	404	21		
WOMMELGEM	11398	131	104	27	682	644	23	18	705	662	43		
WUUSTWEZEL	16551	210	113	97	672	509	113	52	785	561	224		
ZANDHOVEN	11515	121	100	21	466	385	23	38	489	423	66		
ZOERSEL	19512	180	159	21	939	696	70	55	1.009	751	258		
ZWIJNDRECHT	17983	179	197	-18	746	746	33	19	779	765	14		
ARR. MALINES	300692	3.283	3.265	18	10.847	10.395	639	416	11.486	10.811	675		
BERLAAR	9829	94	104	-10	370	321	11	9	381	330	51		
BONHEIDEN	13287	123	135	-12	663	541	28	18	691	559	132		
BORNEM	19453	215	226	-11	564	481	34	27	598	508	90		
DUFFEL	15453	195	184	11	709	568	21	34	730	602	128		
HEIST-OP-DEN-BERG	36497	366	362	4	1.174	914	27	24	1.201	938	263		
LIERRE	31704	339	372	-33	1.198	1.220	94	62	1.292	1.282	10		

I.N.S. MOUVEMENT DE LA POPULATION EN 1995			TABLEAU 00.83 A T						PAGE 1.- FOL. 2.-			MOUVEMENTS DE LA POPULATION POPULATION TOTALE			TOUTES ENTITES ADMINISTRATIVES		
TOTAL DES MOUVE- MENTS DE POPULATION			CHANGEMENTS DE NATIONALITE		AJUSTEMENTS			POPULATION AU 31 DECEMBRE (SOIT AU 1/1 DE L'ANNEE SUIV.)			LIEU DE RESIDENCE						
ENTREES	SORTIES	SOLDE	BELGE EN ETRANG.	ETRANG. EN BELGE	RE- INSCRIT AYANT ETE RAYE	POPUL. RAYEE D'OFFICE	AJUS- TEMENT STATIS- TIQUE	POPUL. TOTALE	ACCROISSEMENT								
									TOTAL	INDICE							
619.706	583.164	36.542	20	26.129	8.613	22.140	-10.542	10.143047	23.015	100,2	LE ROYAUME						
101.548	96.983	4.565	3	9.356	2.346	8.479	-1.890	948122	-1.568	99,8	REGION BRUXELLES-CAP.						
101.548	96.983	4.565	3	9.356	2.346	8.479	-1.890	948122	-1.568	99,8	ARR. BRUXELLES-CAPITALE						
7.469	7.562	-93	-	884	197	719	-48	87257	-615	99,3	ANDERLECHT						
2.941	2.914	27	-	49	55	232	-40	29126	-150	99,5	AUDERGHEN						
1.714	1.864	-150	-	80	27	77	-102	18351	-200	98,9	BERCHEM-SAINTE-AGATHE						
14.956	14.758	198	-	1.794	536	2.774	-503	133138	-2.040	98,5	BRUXELLES						
4.851	4.715	136	-	334	101	532	-32	38400	-295	99,2	ETTERBEEK						
2.980	2.772	208	-	200	44	127	-300	29644	125	100,4	EVERE						
4.968	4.940	28	-	382	111	173	-31	45512	-34	99,9	FOREST						
2.025	2.040	-15	-	95	30	85	-21	19912	-70	99,6	GANSHOREN						
9.258	8.539	719	-	495	199	734	-135	72358	184	100,3	IXELLES						
3.974	4.013	-39	-	264	65	137	-265	38479	-111	99,7	JETTE						
2.096	2.194	-98	-	190	46	108	-100	15916	-160	99,0	KOEKELBERG						
7.304	6.677	627	-	1.202	197	625	-92	68513	199	100,3	MOLENBEEK-SAINT-JEAN						
5.944	5.451	493	-	461	210	512	8	42862	191	100,4	SAINT-GILLES						
2.667	2.307	360	-	551	62	153	-151	21640	269	101,3	SAINT-JOSSE-TEN-NOODE						
9.984	9.400	584	-	1.926	219	69	89	103422	734	100,7	SCHAERBEEK						
7.256	6.731	525	1	224	111	664	-91	73921	-28	100,0	UCCLE						
2.239	2.017	222	-	28	28	66	37	24764	184	100,7	WATERMAEL-BOITSFORT						
4.923	4.520	403	2	118	64	526	-222	46796	-59	99,9	WOLUWE-SAINT-LAMBERT						
3.999	3.569	430	-	79	44	166	109	38111	308	100,8	WOLUWE-SAINT-PIERRE						
305.235	282.856	22.379	9	8.754	3.343	8.107	-3.364	5.880357	17.615	100,3	REGION FLAMANDE						
86.891	80.999	5.892	5	2.821	1.448	3.395	-1.412	1.631243	3.945	100,2	PROV. D'ANVERS						
52.687	50.329	2.358	5	2.032	1.188	2.803	-1.140	932991	743	100,1	ARR. ANVERS						
835	916	-81	-	13	1	5	-13	14390	-85	99,4	AARTSELAAR						
22.370	23.288	-918	4	1.770	974	2.395	-881	455852	-2.339	99,5	ANVERS						
837	750	87	-	2	8	6	-16	11659	89	100,8	BOECHOUT						
1.238	869	369	-	42	6	19	-4	14589	356	102,5	BOOM						
892	966	-74	-	7	11	31	-8	10282	-94	99,1	BORSBEEK						
2.371	2.092	279	1	14	23	43	-73	36874	259	100,7	BRASSCHAAT						
1.573	1.174	399	-	11	11	31	-4	23597	379	101,6	BRECHT						
1.400	1.502	-102	-	9	5	10	-25	22800	-107	99,5	EDEGEM						
740	540	200	-	6	8	6	-3	15628	202	101,3	ESSEN						
552	601	-49	-	4	3	17	1	9236	-63	99,3	HEMIKSEM						
569	485	84	-	4	1	1	-3	8267	84	101,0	HOVE						
978	808	170	-	7	9	14	-	16911	165	101,0	KALMTHOUT						
1.572	1.500	72	-	13	16	24	2	25356	64	100,3	KAPellen						
1.141	1.056	85	-	19	8	6	-17	19443	87	100,4	KONTICH						
570	359	211	-	3	2	-	-	7587	213	102,9	LINT						
835	690	145	-	6	3	10	-	13439	138	101,0	MALLE						
1.752	1.902	-150	-	14	13	27	-9	25611	-164	99,4	MORTSEL						
572	540	32	-	3	9	10	-1	7977	31	100,4	NIEL						
1.015	777	238	-	5	3	5	-7	17211	236	101,4	RANST						
811	770	41	-	1	3	3	1	14509	41	100,3	RUMST						
614	352	262	-	7	4	9	-1	7506	257	103,5	SCHELLE						
1.153	1.090	63	-	10	4	27	-2	19386	40	100,2	SCHILDE						
2.100	1.939	161	-	23	17	30	-30	31912	148	100,5	SCHOTEN						
1.106	1.030	76	-	8	19	22	3	16773	73	100,4	STABROEK						
503	498	5	-	1	3	8	-11	8543	-	100,0	WIJNEGEM						
836	766	70	-	2	4	13	-15	11444	61	100,5	WOMMELGEM						
995	674	321	-	6	8	13	-15	16852	316	101,9	WUUSTWEZEL						
610	523	87	-	1	2	3	-	11601	86	100,7	ZANDHOVEN						
1.189	910	279	-	6	5	9	-4	19783	275	101,4	ZOERSEL						
958	962	-4	-	15	5	6	-5	17973	-5	100,0	ZWIJNDRECHT						
14.769	14.076	693	-	517	130	300	-155	301060	523	100,2	ARR. MALINES						
475	434	41	-	1	2	6	-1	9865	37	100,4	BERLAAR						
814	694	120	-	10	5	6	-2	13404	119	100,9	BONHEIDEN						
813	734	79	-	32	2	9	-	19525	72	100,4	BORNEM						
925	786	139	-	15	7	7	-3	15589	139	100,9	DUFFEL						
1.567	1.300	267	-	12	8	12	1	36761	263	100,7	HEIST-OP-DEN-BERG						
1.631	1.654	-23	-	44	14	21	-51	31623	-30	99,9	LIERRE						

I.N.S. MOUVEMENT DE LA POPULATION EN 1995		TABLEAU 00.83 A T			PAGE 2.- FOL. 1.-			TOUTES ENTITES ADMINISTRATIVES				
MOUVEMENTS DE LA POPULATION												
POPULATION TOTALE												
LIEU DE RESIDENCE	POPULATION AU 1 JANVIER	MOUVEMENT NATUREL			MOUVEMENT MIGRATOIRE							
		NAIS- SANCES	DECES	SOLDE	INTERNE		EXTERNE		TOTAL			
					ENTREES	SORTIES	ENTREES	SORTIES	ENTREES	SORTIES	SOLDE	
MALINES	75718	896	870	26	2.696	3.061	251	150	2.947	3.211	-264	
NIJLEN	19993	198	161	37	649	599	28	13	677	612	65	
PUTTE	15102	153	157	-4	465	558	15	9	480	567	-87	
PUURS	15380	156	147	9	550	525	30	27	580	552	28	
SINT-AMANDS	7376	78	84	-6	268	220	9	5	277	225	52	
SINT-KATELIJNE-WAVER	18611	229	187	42	825	733	16	18	841	751	90	
WILLEBROEK	22289	241	276	-35	716	654	75	20	791	674	117	
ARR. TURNHOUT	394630	4.276	3.131	1.145	13.497	12.648	1.662	815	15.159	13.463	1.696	
ARENDONK	11366	146	103	43	282	226	56	29	338	255	83	
BAERLE-DUC	2073	21	19	2	51	57	66	32	117	89	28	
BALEN	18896	186	172	14	547	552	20	15	567	567	-	
BEERSE	14847	187	103	84	604	549	29	20	633	569	64	
DESSEL	8368	92	61	31	235	271	13	11	248	282	-34	
GEEL	33174	349	317	32	995	908	86	50	1.081	958	123	
GROBBENDONK	10213	119	82	37	515	420	18	17	533	437	96	
HERENTALS	25119	264	243	21	888	935	70	19	958	954	4	
HERENTHOUT	8078	77	57	20	295	188	6	9	301	197	104	
HERSELT	13051	130	124	6	530	471	11	13	541	484	57	
HOOGSTRATEN	16499	202	124	78	375	297	269	102	644	399	245	
HULSHOUT	8003	71	61	10	330	243	6	1	336	244	92	
KASTERLEE	17115	183	127	56	588	534	65	49	653	583	70	
LAAKDAL	14573	128	99	29	444	444	11	5	455	449	6	
LILLE	14375	171	99	72	501	448	10	5	511	453	58	
MEERHOUT	9190	86	86	-	331	276	8	4	339	280	59	
MERKSPLAS	7755	120	38	82	304	308	14	6	318	314	4	
MOL	30828	274	212	62	893	820	133	60	1.026	880	146	
OLEN	10637	90	62	28	409	369	10	14	419	383	36	
OUD-TURNHOUT	12191	130	69	61	484	521	119	34	603	555	48	
RAVELS	12336	144	87	57	308	299	239	102	547	401	146	
RETIE	9440	116	57	59	254	270	34	16	288	286	2	
RIJKEVORSEL	10037	136	69	67	329	345	32	15	361	360	1	
TURNHOUT	38516	445	372	73	1.619	1.747	265	130	1.884	1.877	7	
VORSELAAR	7089	78	64	14	290	211	15	3	305	214	91	
VOSELAAR	9640	85	80	5	400	387	33	24	433	411	22	
WESTERLO	21221	246	144	102	696	552	24	30	720	582	138	
BRABANT FLAMAND	995266	10.697	9.159	1.538	46.617	44.052	6.168	4.580	52.785	48.632	4.153	
ARR. HAL-VILVORDE	549165	5.759	5.021	738	26.701	25.957	3.226	2.715	29.927	28.672	1.255	
AFFLIGEM	11787	130	111	19	531	526	15	11	546	537	9	
ASSE	27507	296	253	43	1.405	1.389	88	50	1.493	1.439	54	
BEERSEL	22715	234	187	47	1.175	1.171	92	126	1.267	1.297	-30	
BIEVENE	1903	12	18	-6	103	106	2	2	105	108	-3	
DILBEEK	37418	362	377	-15	1.765	1.773	59	76	1.824	1.849	-25	
DROGENBOS	4698	57	104	-47	384	347	17	6	401	353	48	
GAMMERAGES	7494	68	69	-1	345	315	6	-	351	315	36	
GOOIK	8393	94	78	16	390	292	11	4	401	296	105	
GRIMBERGEN	32628	337	289	48	1.701	1.666	149	98	1.850	1.764	86	
HAL	33419	361	318	43	1.361	1.363	56	52	1.417	1.415	2	
HERNE	6274	62	59	3	331	290	5	7	336	297	39	
HOEILAART	9666	95	83	12	470	505	108	130	578	635	-57	
KAMPENHOUT	10410	112	89	23	551	457	22	29	573	486	87	
KAPELLE-OP-DEN-BOS	8870	96	72	24	305	290	18	1	323	291	32	
KRAAINEM	12795	114	99	15	792	777	278	242	1.070	1.019	51	
LENNIK	8392	86	88	-2	365	317	9	6	374	323	51	
LIEDEKERKE	11739	111	121	-10	475	538	19	5	494	543	-49	
LINKEBEEK	4663	49	36	13	288	309	40	41	328	350	-22	
LONDERZEEL	17108	200	156	44	571	507	32	25	603	532	71	
MACHELEN	11516	116	124	-8	648	626	55	37	703	663	40	
MEISE	17755	190	120	70	856	813	52	48	908	861	47	
MERCHTEM	13720	154	120	34	656	578	18	15	674	593	81	
OPWIJK	11577	131	106	25	386	420	16	9	402	429	-27	
OVERIJSE	23469	256	163	93	1.088	1.135	636	489	1.724	1.624	100	
PEPINGEN	4082	49	55	-6	191	151	4	2	195	153	42	
ROOSDAAL	10318	106	95	11	448	375	6	14	454	389	65	
RHODE-SAINT-GENESE	18014	201	144	57	950	937	439	364	1.389	1.301	88	
SINT-PIETERS-LEEUV	29627	321	279	42	1.485	1.508	102	83	1.587	1.591	-4	
STEENOKKERZEEL	10134	92	97	-5	476	468	25	35	501	503	-2	

I.N.S. MOUVEMENT DE LA POPULATION EN 1995			TABLEAU OO.83 A T PAGE 2.- FOL. 2.- MOUVEMENTS DE LA POPULATION POPULATION TOTALE							TOUTES ENTITES ADMINISTRATIVES	
TOTAL DES MOUVE- MENTS DE POPULATION			CHANGEMENTS DE NATIONALITE		AJUSTEMENTS			POPULATION AU 31 DECEMBRE (SOIT AU 1/1 DE L'ANNEE SUIV.)			LIEU DE RESIDENCE
ENTREES	SORTIES	SOLDE	BELGE EN ETRANG.	ETRANG. EN BELGE	RE- INSCRIT AYANT ETE RAYE	POPUL. RAYEE D'OFFICE	AJUS- TEMENT STATIS- TIQUE	POPUL. TOTALE	ACCROISSEMENT		
									TOTAL	INDICE	
3.843	4.081	-238	-	268	70	178	-78	75294	-346	99,5	MALINES
875	773	102	-	3	6	2	-2	20097	106	100,5	NIJLEN
633	724	-91	-	5	2	13	-8	14992	-102	99,3	PUTTE
736	699	37	-	10	-	5	-3	15409	32	100,2	PUURS
355	309	46	-	34	1	7	2	7418	40	100,5	SINT-AMANDS
1.070	938	132	-	16	5	6	1	18743	131	100,7	SINT-KATELIJNE-WAVER
1.032	950	82	-	67	8	28	-11	22340	62	100,3	WILLEBROEK
19.435	16.594	2.841	-	272	130	292	-117	397192	2.679	100,7	ARR. TURNHOUT
484	358	126	-	3	4	10	-2	11484	120	101,1	ARENDONK
138	108	30	-	-	-	-	-1	2102	30	101,4	BAERLE-DUC
753	739	14	-	15	8	12	3	18909	10	100,1	BALEN
820	672	148	-	4	3	4	-11	14983	147	101,0	BEERSE
340	343	-3	-	10	3	4	3	8367	-4	100,0	DESSEL
1.430	1.275	155	-	23	11	13	-14	33313	153	100,5	GEEL
652	519	133	-	4	6	10	2	10344	129	101,3	GROBBENDONK
1.222	1.197	25	-	16	13	9	-20	25128	29	100,1	HERENTALS
378	254	124	-	1	-	-	-	8202	124	101,5	HERENTHOUT
671	608	63	-	2	5	3	1	13117	65	100,5	HERSELT
846	523	323	-	11	5	29	-5	16793	299	101,8	HOOGSTRATEN
407	305	102	-	2	2	6	-	8101	98	101,2	HULSHOUT
836	710	126	-	5	8	6	-4	17239	128	100,7	KASTERLEE
583	548	35	-	9	3	1	8	14618	37	100,3	LAAKDAL
682	552	130	-	4	2	5	-2	14500	127	100,9	LILLE
425	366	59	-	6	-	-	-	9249	59	100,6	MEERHOUT
438	352	86	-	5	5	2	12	7856	89	101,1	MERKSPLAS
1.300	1.092	208	-	60	7	29	-11	31003	186	100,6	MOL
509	445	64	-	3	5	5	-6	10695	64	100,6	OLEN
733	624	109	-	7	1	3	-2	12296	107	100,9	OLD-TURNHOUT
691	488	203	-	12	6	24	-1	12520	185	101,5	RAVELS
404	343	61	-	2	-	3	-1	9497	58	100,6	RETIE
497	429	68	-	1	-	6	-7	10092	62	100,6	RIJKEVORSEL
2.329	2.249	80	-	52	30	105	-54	38467	5	100,0	TURNHOUT
383	278	105	-	2	1	1	-4	7190	105	101,5	VORSELAAR
518	491	27	-	5	-	1	-	9666	26	100,3	VOSELAAR
966	726	240	-	8	2	1	-1	21461	241	101,1	WESTERLO
63.482	57.791	5.691	1	758	470	1.710	531	999186	4.451	100,4	BRABANT FLAMAND
35.686	33.693	1.993	-	491	267	670	-248	550507	1.590	100,3	ARR. HAL-VILVORDE
676	648	28	-	2	2	6	-	11811	24	100,2	AFFLIGEM
1.789	1.692	97	-	22	11	31	-83	27501	77	100,3	ASSE
1.501	1.484	17	-	18	13	27	-7	22711	3	100,0	BEERSEL
117	126	-9	-	2	-	-	-1	1893	-9	99,5	BIEVENE
2.186	2.226	-40	-	35	21	22	-25	37352	-41	99,9	DILBEEK
458	457	1	-	8	2	6	-29	4666	-3	99,9	DROGENBOS
419	384	35	-	-	2	-	-	7531	37	100,5	GAMMERAGES
495	374	121	-	2	2	3	-2	8511	120	101,4	GOOIK
2.187	2.053	134	-	26	20	36	-9	32737	118	100,4	GRIMBERGEN
1.778	1.733	45	-	23	11	30	-59	33386	26	100,1	HAL
398	356	42	-	-	4	2	-2	6316	44	100,7	HERNE
673	718	-45	-	10	4	6	11	9630	-47	99,5	HOEILAART
685	575	110	-	-	1	8	2	10515	103	101,0	KAMPENHOUT
419	363	56	-	1	-	5	-	8921	51	100,6	KAPELLE-OP-DEN-BOS
1.184	1.118	66	-	23	14	22	62	12915	58	100,5	KRAAINEM
460	411	49	-	2	-	5	-3	8433	44	100,5	LENNIK
605	664	-59	-	4	1	3	-4	11674	-61	99,5	LIEDEKERKE
377	386	-9	-	2	2	1	-8	4647	-8	99,8	LINKEBEEK
803	688	115	-	12	3	2	-13	17211	116	100,7	LONDERZEEL
819	787	32	-	20	7	23	-14	11518	16	100,1	MACHELEN
1.098	981	117	-	8	10	20	-	17862	107	100,6	MEISE
828	713	115	-	1	2	-	-11	13826	117	100,9	MERCHTEM
533	535	-2	-	4	-	1	1	11575	-3	100,0	OPWIJK
1.980	1.787	193	-	21	31	120	18	23591	104	100,4	OVERIJSE
244	208	36	-	2	2	3	-1	4116	35	100,9	PEPINGEN
560	484	76	-	1	5	2	-2	10395	79	100,8	ROOSDAAL
1.590	1.445	145	-	12	13	84	11	18099	74	100,4	RHODE-SAINT-GENESE
1.908	1.870	38	-	22	13	28	-7	29643	23	100,1	SINT-PIETERS-LEEJW
593	600	-7	-	5	10	7	-	10130	-4	100,0	STEENOKKERZEEL

I.N.S. MOUVEMENT DE LA POPULATION EN 1995	TABLEAU 00.83 A T		PAGE 3.- FOL. 1.-						TOUTES ENTITES ADMINISTRATIVES		
	MOUVEMENTS DE LA POPULATION										
	POPULATION TOTALE										
LIEU DE RESIDENCE	POPU- LATION AU 1 JANVIER	MOUVEMENT NATUREL			MOUVEMENT MIGRATOIRE						
		NAIS- SANCES	DECES	SOLDE	INTERNE		EXTERNE		TOTAL		
					ENTREES	SORTIES	ENTREES	SORTIES	ENTREES	SORTIES	SOLDE
TERNAT	14027	165	124	41	604	540	10	13	614	553	61
VILVORDE	33346	391	340	51	1.647	1.605	132	42	1.779	1.647	132
WEMMEL	13761	123	154	-31	890	839	60	75	950	914	36
WEZEMBEEK-OPPEM	13613	122	92	30	704	735	247	242	951	977	-26
ZAVENTEM	26535	278	237	41	1.501	1.585	378	303	1.879	1.888	-9
ZEMST	19792	188	164	24	863	704	20	33	883	737	146
ARR. LOUVAIN	446101	4.938	4.138	800	19.916	18.095	2.942	1.865	22.858	19.960	2.898
AARSCHOT	27089	298	280	18	961	912	30	44	991	956	35
BEGIJNENDIJK	8748	94	68	26	404	274	10	13	414	287	127
BEKKEVOORT	5462	61	53	8	206	192	4	2	210	194	16
BERTEM	8669	98	89	9	408	335	106	82	514	417	97
BIERBEEK	8737	88	66	22	386	371	22	18	408	389	19
BOORTMEERBEEK	11196	136	98	38	626	508	35	22	661	530	131
BOUTERSEM	6928	68	64	4	315	271	12	1	327	272	55
DIEST	21636	211	206	5	842	677	47	16	889	693	196
GEETBETS	5704	43	60	-17	198	203	1	-	199	203	-4
GLABBEEK	4893	54	43	11	203	170	4	6	207	176	31
HAACHT	12685	147	111	36	505	427	14	9	519	436	83
HERENT	18318	246	142	104	892	782	32	54	924	836	88
HOEGAARDEN	5764	54	61	-7	320	219	11	1	331	220	111
HOLSBEEK	8307	98	72	26	318	281	9	10	327	291	36
HULDENBERG	8435	110	74	36	456	312	68	50	524	362	162
KEERBERGEN	11494	112	107	5	564	529	78	71	642	600	42
KORTENAKEN	7418	71	69	2	226	196	7	2	233	198	35
KORTENBERG	16689	191	146	45	805	705	140	121	945	826	119
LANDEN	14142	126	145	-19	552	419	18	11	570	430	140
LOUVAIN	87165	1.202	809	393	4.374	4.882	1.589	628	5.963	5.510	453
LINTER	6713	59	61	-2	260	182	5	2	265	184	81
LUBBEEK	13115	121	101	20	583	521	16	20	599	541	58
OD-HEVERLEE	10366	118	76	42	486	438	32	31	518	469	49
ROTSelaar	13914	151	111	40	733	498	35	31	768	529	239
MONTAIGU-ZICHEM	21342	199	205	-6	728	661	18	20	746	681	65
TERVUREN	19828	204	140	64	974	845	463	509	1.437	1.354	83
TIELT-WINGE	9584	95	64	31	392	369	11	16	403	385	18
TIRLEMONT	31612	292	369	-77	1.189	1.088	65	30	1.254	1.118	136
TREMELO	12413	127	166	-39	699	468	51	40	750	508	242
LEAU	7735	64	82	-18	311	360	9	5	320	365	-45
LIMBOURG	771613	8.462	5.811	2.651	22.579	22.737	4.310	2.288	26.889	25.025	1.864
ARR. HASSELT	374502	4.093	2.886	1.207	11.953	12.018	1.274	647	13.227	12.665	562
AS	7035	81	49	32	236	277	19	16	255	293	-38
BERINGEN	37881	448	257	191	1.157	1.040	142	46	1.299	1.086	213
DIEPENBEEK	16681	195	108	87	541	606	49	32	590	638	-48
GENK	61996	793	447	346	1.388	1.684	363	202	1.751	1.886	-135
GINGELOM	7346	56	71	-15	337	208	11	3	348	211	137
HALEN	7979	88	91	-3	294	271	18	5	312	276	36
HAM	8913	89	66	23	311	284	8	3	319	287	32
HASSELT	67486	670	545	125	2.293	2.381	222	140	2.515	2.521	-6
HERCK-LA-VILLE	11283	119	95	24	427	349	12	7	439	356	83
HEUSDEN-ZOLDER	29294	325	168	157	795	899	135	41	930	940	-10
BOURG-LEOPOLD	13716	128	118	10	565	592	47	18	612	610	2
LUMMEN	13202	141	107	34	446	406	11	7	457	413	44
NIEUWERKERKEN	6163	62	54	8	213	216	10	2	223	218	5
OPGLABBEEK	8525	103	53	50	370	295	23	18	393	313	80
SAINT-TROND	37445	325	397	-72	1.063	1.105	76	38	1.139	1.143	-4
TESSENDERLO	14931	159	118	41	541	517	27	6	568	523	45
ZONHOVEN	18242	233	114	119	741	681	47	28	788	709	79
ZUTENDAAL	6384	78	28	50	235	207	54	35	289	242	47
ARR. MAASEIK	210617	2.408	1.319	1.089	5.467	5.491	1.381	627	6.848	6.118	730
BOCHOLT	11397	133	89	44	267	302	73	36	340	338	2
BREE	13705	132	111	21	337	383	49	39	386	422	-36
DILSEN-STOKKEM	17379	177	122	55	544	522	115	42	659	564	95
HAMONT-ACHEL	13102	163	97	66	185	274	213	86	398	360	38
HECHTEL-EKSEL	10633	123	52	71	425	343	67	24	492	367	125
HOUTHALEN-HELCHTEREN	28435	329	128	201	802	814	75	47	877	861	16
KINROOI	11269	119	70	49	235	200	132	56	367	256	111

I.N.S. MOUVEMENT DE LA POPULATION EN 1995			TABLEAU OO.83 A T							PAGE 3.- FOL. 2.-			TOUTES ENTITES ADMINISTRATIVES
MOUVEMENTS DE LA POPULATION													
POPULATION TOTALE													
TOTAL DES MOUVE- MENTS DE POPULATION			CHANGEMENTS DE NATIONALITE		AJUSTEMENTS			POPULATION AU 31 DECEMBRE (SOIT AU 1/1 DE L'ANNEE SUIV.)			LIEU DE RESIDENCE		
ENTREES	SORTIES	SOLDE	BELGE EN ETRANG.	ETRANG. EN BELGE	RE- INSCRIT AYANT ETE RAYE	POPUL. RAYEE D'OFFICE	AJUS- TEMENT STATIS- TIQUE	POPUL. TOTALE	ACCROISSEMENT				
									TOTAL	INDICE			
779	677	102	-	7	5	11	-	14123	96	100,7	TERNAT		
2.170	1.987	183	-	116	23	49	-20	33483	157	100,5	VILVORDE		
1.073	1.068	5	-	7	5	22	-11	13738	-12	99,9	WEMMEL		
1.073	1.069	4	-	16	12	23	17	13623	-7	99,9	WEZEMBEEK-OPPEM		
2.157	2.125	32	-	48	13	56	-57	26467	-11	100,0	ZAVENTEM		
1.071	901	170	-	9	3	6	-2	19957	167	100,8	ZEMST		
27.796	24.098	3.698	1	267	203	1.040	-283	448679	2.861	100,6	ARR. LOUVAIN		
1.289	1.236	53	-	15	8	19	-13	27118	42	100,2	AARSCHOT		
508	355	153	-	-	2	5	-1	8897	150	101,7	BEGIJNENDIJK		
271	247	24	-	-	-	6	-	5480	18	100,3	BEKKEVOORT		
612	506	106	-	5	2	20	8	8765	88	101,0	BERTEM		
496	455	41	-	3	4	3	7	8786	42	100,5	BIERBEEK		
797	628	169	-	2	6	7	-14	11350	168	101,5	BOORTMEERBEEK		
395	336	59	-	3	-	6	-2	6979	53	100,8	BOUTERSEM		
1.100	899	201	-	52	12	8	-16	21825	205	100,9	DIEST		
242	263	-21	-	-	2	6	-	5679	-25	99,6	GEETBETS		
261	219	42	-	-	-	-	-	4935	42	100,9	GLABBEEK		
666	547	119	-	6	1	-	-14	12791	120	100,9	HAACHT		
1.170	978	192	-	14	2	6	-30	18476	188	101,0	HERENT		
385	281	104	-	2	2	-	-2	5868	106	101,8	HOEGAARDEN		
425	363	62	-	-	1	-	-12	8358	63	100,8	HOLSBEEK		
634	436	198	-	3	2	6	8	8637	194	102,3	HULDENBERG		
754	707	47	-	4	4	2	-1	11542	49	100,4	KEERBERGEN		
304	267	37	-	-	-	6	-2	7447	31	100,4	KORTENAKEN		
1.136	972	164	-	1	6	32	-9	16818	138	100,8	KORTENBERG		
696	575	121	-	1	2	2	-1	14262	121	100,9	LANDEN		
7.165	6.319	846	-	102	94	804	-169	87132	136	100,2	LOUVAIN		
324	245	79	-	-	1	7	-	6786	73	101,1	LINTER		
720	642	78	-	1	2	-	-	13195	80	100,6	LUBBEEK		
636	545	91	-	3	2	15	-8	10436	78	100,8	LOUD-HEVERLEE		
919	640	279	-	3	6	4	-2	14193	281	102,0	ROTSelaar		
945	886	59	-	3	3	17	-6	21381	45	100,2	MONTAIGU-ZICHEM		
1.641	1.494	147	1	20	14	10	10	19989	151	100,8	TERVUREN		
498	449	49	-	-	6	-	-2	9637	55	100,6	TIELT-WINGE		
1.546	1.487	59	-	19	9	40	-6	31634	28	100,1	TIRLEMONT		
877	674	203	-	3	5	8	-6	12607	200	101,6	TREMELO		
384	447	-63	-	2	5	1	-	7676	-59	99,2	LEAU		
35.351	30.836	4.515	3	2.700	301	823	-304	775302	3.993	100,5	LIMBOURG		
17.320	15.551	1.769	-	1.826	160	447	-165	375819	1.482	100,4	ARR. HASSELT		
336	342	-6	-	9	2	4	3	7030	-8	99,9	AS		
1.747	1.343	404	-	423	6	40	-21	38230	370	101,0	BERINGEN		
785	746	39	-	15	3	9	-1	16713	33	100,2	DIEPENBEEK		
2.544	2.333	211	-	691	36	75	-26	62142	172	100,3	GENK		
404	282	122	-	4	-	9	-4	7455	113	101,5	GINGELOM		
400	367	33	-	10	-	1	-6	8005	32	100,4	HALEN		
408	353	55	-	31	1	4	1	8966	52	100,6	HAM		
3.185	3.066	119	-	150	54	159	-44	67456	14	100,0	HASSELT		
558	451	107	-	6	3	4	-7	11382	106	100,9	HERCK-LA-VILLE		
1.255	1.108	147	-	331	9	20	-6	29424	136	100,5	HEUSDEN-ZOLDER		
740	728	12	-	61	4	11	-2	13719	5	100,0	BOURG-LEOPOLD		
598	520	78	-	12	1	7	-6	13268	72	100,5	LUMMEN		
285	272	13	-	2	7	6	-	6177	14	100,2	NIEUWERKERKEN		
496	366	130	-	11	3	2	-	8656	131	101,5	OPGLABBEEK		
1.464	1.540	-76	-	11	25	75	-38	37281	-126	99,7	SAINT-TROND		
727	641	86	-	20	1	9	1	15010	78	100,5	TESSENDERLO		
1.021	823	198	-	34	4	7	-9	18428	195	101,1	ZONHOVEN		
367	270	97	-	5	1	5	-	6477	93	101,5	ZUTENDAAL		
9.256	7.437	1.819	3	503	50	113	-57	212316	1.756	100,8	ARR. MAASEIK		
473	427	46	-	14	-	12	-	11431	34	100,3	BOCHOLT		
518	533	-15	-	13	-	2	-	13688	-17	99,9	BREE		
836	686	150	-	57	6	11	-7	17517	145	100,8	DILSEN-STOKKEM		
561	457	104	1	33	1	3	-	13204	102	100,8	HAMONT-ACHEL		
615	419	196	-	14	2	3	-	10828	195	101,8	HECHTEL-EKSEL		
1.206	989	217	-	248	6	1	-4	28653	222	100,8	HOUTHAIEN-HELCHTEREN		
486	326	160	-	5	-	18	-6	11405	142	101,3	KINROOI		

I.N.S. MOUVEMENT DE LA POPULATION EN 1995		TABLEAU OO.83 A T				PAGE 4.- FOL. 1.-				TOUTES ENTITES ADMINISTRATIVES		
MOUVEMENTS DE LA POPULATION												
POPULATION TOTALE												
LIEU DE RESIDENCE	POPULATION AU 1 JANVIER	MOUVEMENT NATUREL			MOUVEMENT MIGRATOIRE							
		NAIS- SANCES	DECES	SOLDE	INTERNE		EXTERNE		TOTAL			
					ENTREES	SORTIES	ENTREES	SORTIES	ENTREES	SORTIES	SOLDE	
LOMMEL	29195	322	164	158	533	617	203	79	736	696	40	
MAASEIK	22103	232	167	65	520	597	175	82	695	679	16	
MEEUWEN-GRUITRODE	11996	162	65	97	371	287	54	31	425	318	107	
NEERPELT	14758	196	89	107	409	400	135	45	544	445	99	
OVERPELT	12023	152	81	71	385	355	47	21	432	376	56	
PEER	14622	168	84	84	454	397	43	39	497	436	61	
ARR. TONGRES	186494	1.961	1.606	355	5.159	5.228	1.655	1.014	6.814	6.242	572	
ALKEN	10569	122	81	41	385	327	32	13	417	340	77	
BILZEN	28446	364	244	120	919	864	111	69	1.030	933	97	
LOOZ	9953	76	99	-23	329	312	17	7	346	319	27	
HEERS	6526	60	68	-8	208	205	12	9	220	214	6	
HERSTAPPE	92	1	2	-1	3	2	-	-	3	2	1	
HOESELT	8899	83	78	5	321	280	30	14	351	294	57	
KORTESSEM	7903	76	54	22	270	290	16	5	286	295	-9	
LANAKEN	22847	231	226	5	606	670	601	391	1.207	1.061	146	
MAASMECHELEN	35315	440	256	184	680	851	406	216	1.086	1.067	19	
RIEMST	15357	129	134	-5	340	378	270	186	610	564	46	
TONGRES	29788	262	268	-6	767	738	91	56	858	794	64	
FOURONS	4295	65	40	25	98	127	68	43	166	170	-4	
WELLEN	6504	52	56	-4	233	184	1	5	234	189	45	
FLANDRE ORIENTALE	1.349382	14.687	14.273	414	46.640	45.297	3.737	1.792	50.377	47.089	3.288	
ARR. ALOST	260547	2.653	2.723	-70	8.697	8.431	403	184	9.100	8.615	485	
ALOST	76256	795	778	17	2.305	2.441	187	72	2.492	2.513	-21	
DENDERLEEUV	16895	201	168	33	712	685	24	14	736	699	37	
ERPE-MERE	19049	172	204	-32	835	759	20	7	855	766	89	
GRAMMONT	30555	304	370	-66	1.115	935	41	26	1.156	961	195	
HAALTERT	17136	181	178	3	646	600	15	15	661	615	46	
HERZELE	15947	164	161	3	510	394	10	2	520	396	124	
LEDE	16914	165	150	15	626	595	11	5	637	600	37	
NINOVE	34169	350	380	-30	1.097	1.067	53	29	1.150	1.096	54	
SINT-LIEVENS-HOUTEM	9084	81	87	-6	282	290	7	7	289	297	-8	
ZOTTEGEM	24542	240	247	-7	569	665	35	7	604	672	-68	
ARR. TERMONDE	184699	1.995	1.964	31	6.324	6.031	269	141	6.593	6.172	421	
BERLARE	13172	140	154	-14	585	466	13	15	598	481	117	
BUGGENHOUT	13637	123	146	-23	532	478	24	10	556	488	68	
TERMONDE	42721	450	457	-7	1.399	1.301	65	39	1.464	1.340	124	
HAMME	22756	240	248	-8	465	537	37	10	502	547	-45	
LAARNE	11613	114	116	-2	454	448	13	12	467	460	7	
LEBBEKE	16886	190	196	-6	722	617	16	11	738	628	110	
WAASMUNSTER	9857	110	74	36	428	414	15	21	443	435	8	
WETTEREN	22752	250	236	14	843	825	26	10	869	835	34	
WICHELEN	10900	118	134	-16	416	410	7	4	423	414	9	
ZELE	20405	260	203	57	480	535	53	9	533	544	-11	
ARR. EEKLO	79429	779	892	-113	2.717	2.664	256	125	2.973	2.789	184	
ASSENEDE	13639	141	167	-26	463	510	31	17	494	527	-33	
EEKLO	19069	184	197	-13	756	756	84	30	840	786	54	
KAPRIJKE	6249	65	93	-28	206	294	14	6	220	300	-80	
MALDEGEM	21655	214	199	15	629	450	44	21	673	471	202	
SINT-LAUREINS	6535	76	85	-9	211	182	16	14	227	196	31	
ZELZATE	12282	99	151	-52	452	472	67	37	519	509	10	
ARR. GAND	490790	5.570	5.202	368	18.094	17.834	2.080	925	20.174	18.759	1.415	
AALTER	17468	215	157	58	590	529	30	20	620	549	71	
DEINZE	26584	308	268	40	1.061	823	49	21	1.110	844	266	
DE PINTE	10031	98	68	30	419	397	33	28	452	425	27	
DESTELBERGEN	17248	155	132	23	787	733	42	22	829	755	74	
EVERGEM	29975	322	306	16	1.224	990	49	46	1.273	1.036	237	
GAVERE	11284	116	102	14	506	342	21	15	527	357	170	
GAND	227483	2.717	2.594	123	6.840	8.305	1.598	524	8.438	8.829	-391	
KNESSELARE	7799	91	80	11	279	228	5	3	284	231	53	
LOCHRISTI	17817	201	159	42	830	662	24	20	854	682	172	
LOVENDEGEM	9183	92	73	19	383	430	17	12	400	442	-42	
MELLE	9999	121	120	1	578	471	16	18	594	489	105	
MERELBEKE	20866	230	206	24	982	849	39	35	1.021	884	137	

I.N.S. MOUVEMENT DE LA POPULATION EN 1995			TABLEAU OO.83 A T						PAGE 4.- FOL. 2.-			TOUTES ENTITES ADMINISTRATIVES		
MOUVEMENTS DE LA POPULATION														
POPULATION TOTALE														
TOTAL DES MOUVE- MENTS DE POPULATION			CHANGEMENTS DE NATIONALITE		AJUSTEMENTS			POPULATION AU 31 DECEMBRE (SOIT AU 1/1 DE L'ANNEE SUIV.)			LIEU DE RESIDENCE			
ENTREES	SORTIES	SOLDE	BELGE EN ETRANG.	ETRANG. EN BELGE	RE- INSCRIT AYANT ETE RAYE	POPUL. RAYEE D'OFFICE	AJUS- TEMENT STATIS- TIQUE	POPUL. TOTALE	ACCROISSEMENT					
									TOTAL	INDICE				
1.058	860	198	-	41	11	19	-7	29378	190	100,7	LOMMEL			
927	846	81	1	41	6	25	-12	22153	62	100,3	MAASEIK			
587	383	204	-	4	1	1	-2	12198	204	101,7	MEEUWEN-GRUITRODE			
740	534	206	1	16	3	9	-2	14956	200	101,4	NEERPELT			
584	457	127	-	10	9	6	-15	12138	130	101,1	OVERPELT			
665	520	145	-	7	5	3	-2	14767	147	101,0	PEER			
8.775	7.848	927	-	371	91	263	-82	187167	755	100,4	ARR. TONGRES			
539	421	118	-	3	4	3	-7	10681	119	101,1	ALKEN			
1.394	1.177	217	-	57	11	13	-22	28639	215	100,8	BILZEN			
422	418	4	-	3	5	10	-3	9949	-1	100,0	LOOZ			
280	282	-2	-	3	5	4	-2	6523	-1	100,0	HEERS			
4	4	-	-	-	-	-	-2	90	-	100,0	HERSTAPPE			
434	372	62	-	1	1	1	-5	8956	62	100,7	HOESEL			
362	349	13	-	3	-	-	-	7916	13	100,2	KORTESSEM			
1.438	1.287	151	-	20	21	38	9	22990	134	100,6	LANAKEN			
1.526	1.323	203	-	247	20	31	-2	35505	192	100,5	MAASMECHELEN			
739	698	41	-	8	7	104	-20	15281	-56	99,6	RIEMST			
1.120	1.062	58	-	23	12	44	-16	29798	26	100,1	TONGRES			
231	210	21	-	2	4	-	-3	4317	25	100,6	FOURONS			
286	245	41	-	1	1	15	-9	6522	27	100,4	WELLEN			
65.064	61.362	3.702	-	1.983	583	1.387	-503	1.351777	2.898	100,2	FLANDRE ORIENTALE			
11.753	11.338	415	-	115	80	147	-18	260877	348	100,1	ARR. ALOST			
3.287	3.291	-4	-	68	31	84	-20	76179	-57	99,9	ALOST			
937	867	70	-	4	4	5	-	16964	69	100,4	DENDERLEEUEW			
1.027	970	57	-	3	4	3	-1	19106	58	100,3	ERPE-MERE			
1.460	1.331	129	-	11	6	9	-1	30680	126	100,4	GRAMMONT			
842	793	49	-	3	4	15	-2	17172	38	100,2	HAALTER			
684	557	127	-	-	7	1	4	16084	133	100,8	HERZELE			
802	750	52	-	8	5	6	-2	16963	51	100,3	LEDE			
1.500	1.476	24	-	16	11	14	-1	34189	21	100,1	NINOVE			
370	384	-14	-	-	6	4	5	9077	-12	99,9	SINT-LIEVENS-HOUTEM			
844	919	-75	-	2	2	6	-	24463	-79	99,7	ZOTTEGEM			
8.588	8.136	452	-	207	65	82	-44	185090	435	100,2	ARR. TERMONDE			
738	635	103	-	3	4	5	-4	13270	102	100,8	BERLARE			
679	634	45	-	8	3	2	-3	13680	46	100,3	BUGGENHOUT			
1.914	1.797	117	-	27	28	13	-6	42847	132	100,3	TERMONDE			
742	795	-53	-	39	7	2	-8	22700	-48	99,8	HAMME			
581	576	5	-	4	-	-	2	11620	5	100,0	LAARNE			
928	824	104	-	18	3	12	-7	16974	95	100,6	LEBBEKE			
553	509	44	-	3	2	4	-	9899	42	100,4	WAASMUNSTER			
1.119	1.071	48	-	27	9	35	-9	22765	22	100,1	WETTEREN			
541	548	-7	-	-	1	3	2	10893	-9	99,9	WICHELEN			
793	747	46	-	78	8	6	-11	20442	48	100,2	ZELE			
3.752	3.681	71	-	40	21	39	-8	79474	53	100,1	ARR. EEKLO			
635	694	-59	-	1	-	3	8	13585	-62	99,5	ASSENEDE			
1.024	983	41	-	25	10	16	-3	19101	35	100,2	EEKLO			
285	393	-108	-	-	3	-	-8	6136	-105	98,3	KAPRIJKE			
887	670	217	-	4	4	8	-4	21864	213	101,0	MALDEGEM			
303	281	22	-	1	1	2	-	6556	21	100,3	SINT-LAUREINS			
618	660	-42	-	9	3	10	-1	12232	-49	99,6	ZELZATE			
25.744	23.961	1.783	-	1.029	311	877	-265	491742	1.217	100,2	ARR. GAND			
835	706	129	-	7	4	2	5	17604	131	100,7	AALTER			
1.418	1.112	306	-	18	5	31	-7	26857	280	101,1	DEINZE			
550	493	57	-	1	2	8	-7	10075	51	100,5	DE PINTE			
984	887	97	-	4	3	7	4	17345	93	100,5	DESTELBERGEN			
1.595	1.342	253	-	7	9	7	-3	30227	255	100,9	EVERGEM			
643	459	184	-	1	-	2	-	11466	182	101,6	GAVERE			
11.155	11.423	-268	-	954	260	751	-260	226464	-759	99,7	GAND			
375	311	64	-	11	2	4	-2	7859	62	100,8	KNESSELARE			
1.055	841	214	-	2	2	16	-	18017	200	101,1	LOCHRISTI			
492	515	-23	-	1	3	5	-	9158	-25	99,7	LOVENDEGEM			
715	609	106	-	6	4	9	1	10101	101	101,0	MELLE			
1.251	1.090	161	-	4	3	2	-1	21027	162	100,8	MERELBEKE			

LIEU DE RESIDENCE	POPULATION AU 1 JANVIER	MOUVEMENT NATUREL			MOUVEMENT MIGRATOIRE						
		NAISSANCES	DECES	SOLDE	INTERNE		EXTERNE		TOTAL		
					ENTREES	SORTIES	ENTREES	SORTIES	ENTREES	SORTIES	SOLDE
MOERBEKE	5748	59	66	-7	227	196	9	13	236	209	27
NAZARETH	10481	130	149	-19	577	411	15	15	592	426	166
NEVELE	10742	135	121	14	398	369	6	9	404	378	26
OOSTERZELE	12987	140	136	4	455	363	27	14	482	377	105
SINT-MARTENS-LATEM	8183	57	53	4	407	388	54	48	461	436	25
WAARSCHOOT	7789	80	86	-6	394	271	11	7	405	278	127
WACHTEBEKE	7001	71	93	-22	311	345	13	30	324	375	-51
ZOMERGEM	8163	65	128	-63	332	285	8	5	340	290	50
ZULTE	13959	167	105	62	514	447	14	20	528	467	61
ARR. AUDENARDE	113707	1.166	1.336	-170	3.900	3.752	168	106	4.068	3.858	210
BRAKEL	13660	137	160	-23	472	388	12	12	484	400	84
HOREBEKE	1907	29	32	-3	64	47	2	-	66	47	19
KLUISBERGEN	6087	54	93	-39	248	251	5	3	253	254	-1
KRUISSHOUTEM	7664	91	78	13	308	272	4	2	312	274	38
LIERDE	6180	66	49	17	224	224	4	1	228	225	3
MAARKEDAL	6315	61	117	-56	272	197	9	2	281	199	82
AUDENARDE	27397	236	288	-52	744	751	38	42	782	793	-11
RENAIX	24341	277	314	-37	846	872	81	25	927	897	30
WORTEGEM-PETEGEM	5978	63	48	15	244	229	8	7	252	236	16
ZINGEM	6535	70	80	-10	230	255	2	11	232	266	-34
ZWALM	7643	82	77	5	248	266	3	1	251	267	-16
ARR. SAINT-NICOLAS	220210	2.524	2.156	368	6.908	6.585	561	311	7.469	6.896	573
BEVEREN	43968	480	418	62	1.278	1.102	66	66	1.344	1.168	176
KRUIBEKE	14518	151	146	5	395	511	23	14	418	525	-107
LOKEREN	35602	449	367	82	911	861	112	20	1.023	881	142
SINT-GILLIS-WAAS	16738	176	157	19	651	523	36	45	687	568	119
SAINT-NICOLAS	68397	757	693	64	1.924	2.210	192	95	2.116	2.305	-189
STEKENE	16443	195	147	48	659	540	54	36	713	576	137
TAMISE	24544	316	228	88	1.090	838	78	35	1.168	873	295
FLANDRE OCCIDENTALE	1.121135	12.226	11.427	799	39.685	38.699	2.536	1.742	42.221	40.441	1.780
ARR. BRUGES	267590	2.843	2.727	116	9.491	9.025	943	760	10.434	9.785	649
BEERNEM	14279	150	135	15	468	427	9	7	477	434	43
BLANKENBERGE	17318	140	258	-118	954	835	49	48	1.003	883	120
BRUGES	116273	1.239	1.309	-70	3.300	3.611	644	494	3.944	4.105	-161
DAMME	10906	128	86	42	389	449	8	19	397	468	-71
JABBEKE	13058	148	111	37	628	435	15	20	643	455	188
KNOKKE-HEIST	32380	328	340	-12	1.345	1.135	158	112	1.503	1.247	256
OOSTKAMP	20882	242	170	72	801	745	19	14	820	759	61
TORHOUT	18541	188	145	43	604	484	11	12	615	496	119
ZEDELGEM	21195	255	151	104	837	755	28	26	865	781	84
ZUIENKERKE	2758	25	22	3	165	149	2	8	167	157	10
ARR. DIXMUDE	47752	524	507	17	1.469	1.562	44	28	1.513	1.590	-77
DIXMUDE	15319	164	165	-1	493	561	22	15	515	576	-61
HOUTHULST	8895	107	104	3	257	250	9	5	266	255	11
KOEKELARE	8006	82	82	-	281	250	5	6	286	256	30
KORTEMARK	12335	130	111	19	339	390	6	2	345	392	-47
LO-RENINGE	3197	41	45	-4	99	111	2	-	101	111	-10
ARR. YPRES	104372	1.149	1.044	105	2.690	2.822	184	127	2.874	2.949	-75
HEUVELLAND	8498	108	90	18	230	311	35	23	265	334	-69
YPRES	35411	371	331	40	875	931	69	40	944	971	-27
LANGEMARK-POELKAPPELE	7478	89	62	27	225	199	2	9	227	208	19
MESSINES	1024	10	13	-3	23	55	22	7	45	62	-17
POPERINGE	19231	218	230	-12	383	423	19	16	402	439	-37
VLETEREN	3611	40	29	11	124	134	2	1	126	135	-9
WERVIK	17900	179	177	2	419	461	29	30	448	491	-43
ZONNEBEKE	11219	134	112	22	411	308	6	1	417	309	108
ARR. COURTRAI	278596	3.176	2.607	569	9.128	9.383	584	348	9.712	9.731	-19
ANZEGEM	13380	162	117	45	485	456	6	9	491	465	26
AVELGEM	9109	92	102	-10	350	303	12	11	362	314	48
DEERLIJK	11415	118	100	18	417	425	6	6	423	431	-8
HARELBEKE	26209	289	208	81	944	909	38	25	982	934	48
COURTRAI	76040	840	776	64	2.459	2.682	245	137	2.704	2.819	-115

I.N.S. MOUVEMENT DE LA POPULATION EN 1995			TABLEAU OO.83 A T							PAGE 5.- FOL. 2.-			TOUTES ENTITES ADMINISTRATIVES		
MOUVEMENTS DE LA POPULATION										POPULATION TOTALE					
TOTAL DES MOUVE- MENTS DE POPULATION			CHANGEMENTS DE NATIONALITE		AJUSTEMENTS			POPULATION AU 31 DECEMBRE (SOIT AU 1/1 DE L'ANNEE SUIV.)			LIEU DE RESIDENCE				
ENTREES	SORTIES	SOLDE	BELGE EN ETRANG.	ETRANG. EN BELGE	RE- INSCRIT AYANT ETE RAYE	POPUL. RAYEE D'OFFICE	AJUS- TEMENT STATIS- TIQUE	POPUL. TOTALE	ACCROISSEMENT						
									TOTAL	INDICE					
295	275	20	-	2	-	2	-	5766	18	100,3	MOERBEKE				
722	575	147	-	1	1	5	-1	10623	143	101,4	NAZARETH				
539	499	40	-	2	1	1	-	10782	40	100,4	NEVELE				
622	513	109	-	1	4	4	-	13096	109	100,8	OOSTERZELE				
518	489	29	-	2	3	14	2	8203	18	100,2	SINT-MARTENS-LATEM				
485	364	121	-	-	-	2	6	7914	119	101,5	WAARSCHOOT				
395	468	-73	-	2	-	4	-1	6923	-77	98,9	WACHTEBEKE				
405	418	-13	-	1	3	1	-1	8151	-11	99,9	ZOMERGEM				
695	572	123	-	2	2	-	-	14084	125	100,9	ZULTE				
5.234	5.194	40	-	64	29	71	-59	113646	-2	100,0	ARR. AUDENARDE				
621	560	61	-	4	-	2	-5	13714	59	100,4	BRAKEL				
95	79	16	-	1	-	-	1	1924	16	100,8	HOREBEKE				
307	347	-40	-	-	3	1	1	6050	-38	99,4	KLUISBERGEN				
403	352	51	-	2	1	-	2	7718	52	100,7	KRUISSHOUTEM				
294	274	20	-	-	1	4	-2	6195	17	100,3	LIERDE				
342	316	26	-	-	-	-	1	6342	26	100,4	MAARKEDAL				
1.018	1.081	-63	-	5	2	15	-7	27314	-76	99,7	AUDENARDE				
1.204	1.211	-7	-	51	16	40	-50	24260	-31	99,9	RENAIX				
315	284	31	-	1	1	-	-	6010	32	100,5	WORTEGEM-PETEGEM				
302	346	-44	-	-	2	1	-	6492	-43	99,3	ZINGEM				
333	344	-11	-	-	3	8	-	7627	-16	99,8	ZWALM				
9.993	9.052	941	-	528	77	171	-109	220948	847	100,4	ARR. SAINT-NICOLAS				
1.824	1.586	238	-	19	21	12	-19	44196	247	100,6	BEVEREN				
569	671	-102	-	21	2	7	-3	14408	-107	99,3	KRUIBEKE				
1.472	1.248	224	-	105	9	19	-13	35803	214	100,6	LOKEREN				
863	725	138	-	59	6	8	-1	16873	136	100,8	SINT-GILLIS-WAAS				
2.873	2.998	-125	-	204	24	111	-51	68134	-212	99,7	SAIN-NICOLAS				
908	723	185	-	6	7	7	-5	16623	185	101,1	STEKENE				
1.484	1.101	383	-	114	8	7	-17	24911	384	101,6	TAMISE				
54.447	51.868	2.579	-	492	541	792	-614	1.122849	2.328	100,2	FLANDRE OCCIDENTALE				
13.277	12.512	765	-	82	174	264	-244	268021	675	100,3	ARR. BRUGES				
627	569	58	-	4	3	2	-	14338	59	100,4	BEERNEM				
1.143	1.141	2	-	4	26	67	-13	17266	-39	99,8	BLANKENBERGE				
5.183	5.414	-231	-	48	91	114	-204	115815	-254	99,8	BRUGES				
525	554	-29	-	-	1	-	2	10880	-28	99,7	DAMME				
791	566	225	-	3	-	3	2	13282	222	101,7	JABBEKE				
1.831	1.587	244	-	9	43	52	-23	32592	235	100,7	KNOKKE-HEIST				
1.062	929	133	-	6	4	6	-5	21008	131	100,6	OOSTKAMP				
803	641	162	-	5	3	12	-1	18693	153	100,8	TORHOUT				
1.120	932	188	-	3	-	1	-1	21381	187	100,9	ZEDELGEM				
192	179	13	-	-	3	7	-1	2766	9	100,3	ZUIENKERKE				
2.037	2.097	-60	-	18	7	13	-17	47669	-66	99,9	ARR. DIXMUDE				
679	741	-62	-	12	5	7	-10	15245	-64	99,6	DIXMUDE				
373	359	14	-	1	1	-	-	8910	15	100,2	HOUTHULST				
368	338	30	-	1	1	3	-4	8030	28	100,3	KOEKELARE				
475	503	-28	-	3	-	2	-2	12303	-30	99,8	KORTEMARK				
142	156	-14	-	1	-	1	-1	3181	-15	99,5	LO-RENINGE				
4.023	3.993	30	-	46	15	51	-24	104342	-6	100,0	ARR. YPRES				
373	424	-51	-	4	2	1	1	8449	-50	99,4	HEUVELLAND				
1.315	1.302	13	-	22	4	24	-5	35399	-7	100,0	YPRES				
316	270	46	-	8	1	1	-	7524	46	100,6	LANGEMARK-POELKAPELLE				
55	75	-20	-	-	-	12	-	992	-32	96,9	MESSINES				
620	669	-49	-	4	5	-	-3	19184	-44	99,8	POPERINGE				
166	164	2	-	-	-	-	-	3613	2	100,1	VLETEREN				
627	668	-41	-	6	2	13	-17	17831	-52	99,7	WERVIK				
551	421	130	-	2	1	-	-	11350	131	101,2	ZONNEBEKE				
12.888	12.338	550	-	199	99	47	-159	279039	602	100,2	ARR. COURTRAI				
653	582	71	-	-	-	2	-	13449	69	100,5	ANZEGEM				
454	416	38	-	11	2	12	-24	9113	28	100,3	AVELGEM				
541	531	10	-	3	-	-	-5	11420	10	100,1	DEERLIJK				
1.271	1.142	129	-	17	7	4	-	26341	132	100,5	HARELBEKE				
3.544	3.595	-51	-	73	55	-	-93	75951	4	100,0	COURTRAI				

LIEU DE RESIDENCE	POPULATION AU 1 JANVIER	MOUVEMENT NATUREL			MOUVEMENT MIGRATOIRE						
		NAISSANCES	DECES	SOLDE	INTERNE		EXTERNE		TOTAL		
					ENTREES	SORTIES	ENTREES	SORTIES	ENTREES	SORTIES	SOLDE
KUURNE	12898	160	103	57	547	544	25	11	572	555	17
LENDELEDE	5464	61	55	6	186	178	3	1	189	179	10
MENIN	32408	389	358	31	969	1.051	99	61	1.068	1.112	-44
ESPIERRES-HELCHIN	1877	21	18	3	90	85	4	2	94	87	7
WAREGEM	35610	425	293	132	1.096	1.143	67	37	1.163	1.180	-17
WEVELGEM	31042	362	269	93	891	962	41	29	932	991	-59
ZWEVEGEM	23144	257	208	49	694	645	38	19	732	664	68
ARR. OSTENDE	141136	1.388	1.681	-293	6.772	6.315	335	247	7.107	6.562	545
BREDENE	13025	142	140	2	863	836	24	19	887	855	32
DE HAAN	11125	95	128	-33	699	572	18	34	717	606	111
GISTEL	10449	125	114	11	468	414	28	14	496	428	68
ICHTEGEM	13192	125	100	25	456	466	8	14	464	480	-16
MIDDELKERKE	15902	132	204	-72	1.014	860	47	34	1.061	894	167
OSTENDE	68858	679	903	-224	2.885	2.808	208	124	3.093	2.932	161
OUDENBURG	8585	90	92	-2	387	359	2	8	389	367	22
ARR. ROULERS	139289	1.550	1.385	165	4.229	4.122	168	82	4.397	4.204	193
HOOGLEDE	9393	121	80	41	302	192	13	3	315	195	120
INGELMUNSTER	10632	120	121	-1	436	361	7	3	443	364	79
IZEGEM	26456	279	274	5	858	848	31	12	889	860	29
LEDEGEM	9336	111	92	19	270	273	7	3	277	276	1
LICHTERVELDE	8193	104	76	28	239	295	1	7	240	302	-62
MOORSLEDE	10785	102	132	-30	314	330	7	6	321	336	-15
ROULERS	53617	590	505	85	1.520	1.530	99	48	1.619	1.583	36
STADEN	10877	123	105	18	290	288	3	-	293	288	5
ARR. TIELT	87162	1.011	883	128	2.897	2.850	104	24	3.001	2.874	127
ARDOOIE	9732	89	107	-18	247	325	3	4	250	329	-79
DENTERGEM	7671	81	129	-48	327	289	10	4	337	293	44
MEULEBEKE	10868	126	116	10	323	290	10	4	333	294	39
OOSTROZEBEKE	7168	87	63	24	268	266	5	-	273	266	7
PITTEM	6523	95	46	49	234	236	5	1	239	237	2
RUISELEDE	5055	64	52	12	218	171	5	1	223	172	51
TIELT	19384	221	177	44	553	595	47	3	600	598	2
WIELSBEKE	8564	111	68	43	294	334	17	5	311	339	-28
WINGENE	12197	137	125	12	433	344	2	2	435	346	89
ARR. FURNES	55238	585	593	-8	3.009	2.620	174	126	3.183	2.746	437
ALVERINGEM	4749	63	55	8	189	198	3	9	192	207	-15
LA PANNE	9963	110	130	-20	493	489	65	41	558	530	28
KOKSIJDE	18983	185	167	18	1.200	967	58	48	1.258	1.015	243
NIEUPORT	10060	108	112	-4	684	564	32	21	716	585	131
FURNES	11483	119	129	-10	443	402	16	7	459	409	50
REGION WALLONNE	3.312888	37.588	36.942	646	157.180	153.159	18.155	13.224	175.335	166.383	8.952
BRABANT WALLON	336505	3.730	3.060	670	20.835	18.441	3.179	2.725	24.014	21.166	2.848
ARR. NIVELLES	336505	3.730	3.060	670	20.835	18.441	3.179	2.725	24.014	21.166	2.848
BEAUVECHAIN	6086	74	51	23	330	282	23	46	353	328	25
BRAINE-L'ALLEUD	33935	330	306	24	1.781	1.563	244	181	2.025	1.744	281
BRAINE-LE-CHATEAU	8465	91	88	3	534	415	34	40	568	455	113
CHASTRE	6141	93	51	42	327	311	18	21	345	332	13
CHAUMONT-GISTOUX	9402	99	74	25	692	607	44	68	736	675	61
COURT-SAINT-ETIENNE	8206	107	71	36	670	636	34	24	704	660	44
GENAPPE	13388	173	115	58	837	733	53	53	890	786	104
GREZ-DOICEAU	11142	142	119	23	776	682	71	70	847	752	95
HELEGINE	2863	24	37	-13	118	151	1	4	119	155	-36
INCOURT	3715	45	43	2	278	185	16	18	294	203	91
ITTRE	5420	61	72	-11	321	266	17	12	338	278	60
JODOIGNE	10922	125	110	15	704	595	38	30	742	625	117
LA HULPE	6912	79	56	23	417	431	82	78	499	509	-10
LASNE	13377	138	104	34	722	723	317	320	1.039	1.043	-4
MONT-SAINT-GUIBERT	5458	75	54	21	453	384	27	22	480	406	74
NIVELLES	23646	254	202	52	1.460	1.349	120	89	1.580	1.438	142
ORP-JAUCHE	6965	82	60	22	461	310	5	-	466	310	156
OTTIGNIES-LOUVAIN-LA-NVE	25110	339	140	199	2.030	1.662	736	429	2.766	2.091	675
PERWEZ	6689	65	86	-21	424	307	22	18	446	325	121

I.N.S. MOUVEMENT DE LA POPULATION EN 1995			TABLEAU OO.83 A T PAGE 6.- FOL. 2.-							TOUTES ENTITES ADMINISTRATIVES		
MOUVEMENTS DE LA POPULATION												
TOTAL DES MOUVE- MENTS DE POPULATION			CHANGEMENTS DE NATIONALITE		AJUSTEMENTS			POPULATION AU 31 DECEMBRE (SOIT AU 1/1 DE L'ANNEE SUIV.)			LIEU DE RESIDENCE	
ENTREES	SORTIES	SOLDE	BELGE EN ETRANG.	ETRANG. EN BELGE	RE- INSCRIT AYANT ETE RAYE	POPUL. RAYEE D'OFFICE	AJUS- TEMENT STATIS- TIQUE	POPUL. TOTALE	ACCROISSEMENT			
									TOTAL	INDICE		
732	658	74	-	13	4	3	-12	12961	75	100,6	KUURNE	
250	234	16	-	3	3	-	4	5487	19	100,3	LENDELEDE	
1.457	1.470	-13	-	9	13	8	-12	32388	-8	100,0	MENIN	
115	105	10	-	-	2	1	-1	1887	11	100,6	ESPIERRES-HELCHIN	
1.588	1.473	115	-	50	6	4	-2	35725	117	100,3	WAREGEM	
1.294	1.260	34	-	15	5	11	-14	31056	28	100,1	WEVELGEM	
989	872	117	-	5	2	2	-	23261	117	100,5	ZWEVEGEM	
8.495	8.243	252	-	66	190	300	-125	141153	142	100,1	ARR. OSTENDE	
1.029	995	34	-	9	5	23	-21	13020	16	100,1	BREDENE	
812	734	78	-	2	5	2	-7	11199	81	100,7	DE HAAN	
621	542	79	-	-	3	5	1	10527	77	100,7	GISTEL	
589	580	9	-	2	1	8	1	13195	2	100,0	ICHTEGEM	
1.193	1.098	95	-	2	22	31	-8	15980	86	100,5	MIDDELKERKE	
3.772	3.835	-63	-	51	153	230	-83	68635	-140	99,8	OSTENDE	
479	459	20	-	-	1	1	-8	8597	20	100,2	OUDENBURG	
5.947	5.589	358	-	31	23	38	-20	139612	343	100,2	ARR. ROULERS	
436	275	161	-	1	-	2	3	9555	159	101,7	HOOGLEDE	
563	485	78	-	1	2	-	-1	10711	80	100,8	INGELMUNSTER	
1.168	1.134	34	-	10	6	4	-	26492	36	100,1	IZEGEM	
388	368	20	-	1	1	1	-	9356	20	100,2	LEDEGEM	
344	378	-34	-	-	-	2	-1	8156	-36	99,6	LICHTERVELDE	
423	468	-45	-	1	1	3	1	10739	-47	99,6	MOORSLEDE	
2.209	2.088	121	-	16	12	19	-25	53706	114	100,2	ROULERS	
416	393	23	-	1	1	7	3	10897	17	100,2	STADEN	
4.012	3.757	255	-	28	8	21	8	87412	242	100,3	ARR. TIELT	
339	436	-97	-	4	-	-	-	9635	-97	99,0	ARDOOIE	
418	422	-4	-	1	-	-	6	7673	-4	99,9	DENTERGEM	
459	410	49	-	7	-	4	3	10916	45	100,4	MEULEBEKE	
360	329	31	-	-	-	-	-	7199	31	100,4	OOSTROZEBEKE	
334	283	51	-	-	-	2	-	6572	49	100,8	PITTEM	
287	224	63	-	1	-	1	-1	5116	62	101,2	RUISELEDE	
821	775	46	-	3	3	-	2	19435	49	100,3	TIELT	
422	407	15	-	12	4	5	-	8578	14	100,2	WIELSBEKE	
572	471	101	-	-	1	9	-2	12288	93	100,8	WINGENE	
3.768	3.339	429	-	22	25	58	-33	55601	396	100,7	ARR. FURNES	
255	262	-7	-	-	-	3	1	4740	-10	99,8	ALVERINGEM	
668	660	8	-	4	11	11	-13	9958	8	100,1	LA PANNE	
1.443	1.182	261	-	3	12	25	-16	19215	248	101,3	KOKSIJDE	
824	697	127	-	13	1	16	-3	10169	112	101,1	NIEUPORT	
578	538	40	-	2	1	3	-2	11519	38	100,3	FURNES	
212.923	203.325	9.598	8	8.019	2.924	5.554	-5.288	3.314568	6.968	100,2	REGION WALLONNE	
27.744	24.226	3.518	-	479	275	781	-455	339062	3.012	100,9	BRABANT WALLON	
27.744	24.226	3.518	-	479	275	781	-455	339062	3.012	100,9	ARR. NIVELLES	
427	379	48	-	2	-	2	3	6135	46	100,8	BEAUVECHAIN	
2.355	2.050	305	-	48	36	63	-23	34190	278	100,8	BRAINE-L'ALLEUD	
659	543	116	-	15	2	1	-7	8575	117	101,4	BRAINE-LE-CHATEAU	
438	383	55	-	3	3	17	-18	6164	41	100,7	CHASTRE	
835	749	86	-	4	5	23	1	9471	68	100,7	CHAUMONT-GISTOUX	
811	731	80	-	15	5	19	-8	8264	66	100,8	COURT-SAINT-ETIENNE	
1.063	901	162	-	8	16	54	-17	13495	124	100,9	GENAPPE	
989	871	118	-	10	7	1	-3	11263	124	101,1	GREZ-DOICEAU	
143	192	-49	-	-	-	2	1	2813	-51	98,2	HELECINE	
339	246	93	-	2	1	1	-	3808	93	102,5	INCOURT	
399	350	49	-	3	-	1	-8	5460	48	100,9	ITTRE	
867	735	132	-	10	6	11	-7	11042	127	101,2	JODOIGNE	
578	565	13	-	7	5	7	-8	6915	11	100,2	LA HULPE	
1.177	1.147	30	-	10	11	34	-3	13381	7	100,1	LASNE	
555	460	95	-	3	3	2	-13	5541	96	101,8	MONT-SAINT-GUIBERT	
1.834	1.640	194	-	16	44	48	-174	23662	190	100,8	NIVELLES	
548	370	178	-	-	6	22	-7	7120	162	102,3	ORP-JAUCHE	
3.105	2.231	874	-	89	27	261	-127	25623	640	102,6	OTTIGNIES-LOUVAIN-LA-NVE	
511	411	100	-	4	4	14	-1	6778	90	101,3	PERWEZ	

I.N.S. MOUVEMENT DE LA POPULATION EN 1995	TABLEAU 00.83 A T		PAGE 7.- FOL. 1.-		MOUVEMENTS DE LA POPULATION							TOUTES ENTITES ADMINISTRATIVES	
	POPULATION TOTALE												
	LIEU DE RESIDENCE	POPULATION AU 1 JANVIER	MOUVEMENT NATUREL			MOUVEMENT MIGRATOIRE							
NAIS- SANCES			DECES	SOLDE	INTERNE		EXTERNE		TOTAL		SOLDE		
	ENTREES	SORTIES			ENTREES	SORTIES	ENTREES	SORTIES					
RAMILLIES	4964	65	50	15	314	287	12	24	326	311	15		
REBECCQ	9547	109	93	16	514	492	17	33	531	525	6		
RIXENSART	21368	209	235	-26	1.194	1.196	181	204	1.375	1.400	-25		
TUBIZE	21114	196	205	-9	1.154	977	59	34	1.213	1.011	202		
VILLERS-LA-VILLE	8671	95	80	15	531	385	22	25	553	410	143		
WALHAIN	5138	63	47	16	293	274	23	25	316	299	17		
WATERLOO	28125	262	236	26	1.497	1.380	773	705	2.270	2.085	185		
WAVRE	29736	335	275	60	2.003	1.858	190	152	2.193	2.010	183		
HAINAUT	1.286649	14.335	15.168	-833	53.678	54.271	6.143	4.892	59.821	59.163	658		
ARR. ATH	77828	917	984	-67	3.636	3.238	243	221	3.879	3.459	420		
ATH	24706	281	310	-29	1.166	897	82	68	1.248	965	283		
BELOEIL	13114	153	169	-16	636	573	44	38	680	611	69		
BERNISSART	11473	151	120	31	439	491	32	35	471	526	-55		
BRUGLETTE	3329	49	54	-5	222	223	15	34	237	257	-20		
CHIEVRES	5919	56	76	-20	255	275	40	27	295	302	-7		
ELLEZELLES	5554	56	74	-18	263	267	5	8	268	275	-7		
FLOBECQ	3089	51	48	3	172	163	8	4	180	167	13		
FRANES-LEZ-ANVAING	10644	120	133	-13	483	349	17	7	500	356	144		
ARR. CHARLEROI	427751	4.820	5.008	-188	18.846	20.142	1.419	822	20.265	20.964	-699		
AISEAU-PRESLES	10983	127	98	29	576	615	20	10	596	625	-29		
CHAPELLE-LEZ-HERLAIMONT	14191	148	142	6	620	705	26	12	646	717	-71		
CHARLEROI	206491	2.420	2.608	-188	7.251	8.241	857	469	8.108	8.710	-602		
CHATELET	36190	382	407	-25	1.881	2.027	94	42	1.975	2.069	-94		
COURCELLES	29651	340	364	-24	1.395	1.461	86	34	1.481	1.495	-14		
FARCIENNES	11829	138	123	15	566	717	74	46	640	763	-123		
FLEURUS	22629	234	239	-5	1.110	1.203	66	40	1.176	1.243	-67		
FONTAINE-L'EVEQUE	17285	202	181	21	860	901	14	23	874	924	-50		
GERPINNES	11677	96	121	-25	704	615	25	23	729	638	91		
LES BONS VILLERS	8475	86	96	-10	452	440	15	13	467	453	14		
MANAGE	21857	238	218	20	1.232	1.192	85	34	1.317	1.226	91		
MONTIGNY-LE-TILLEUL	10332	75	142	-67	591	603	23	28	614	631	-17		
PONT-A-CELLES	15667	184	180	4	955	795	17	21	972	816	156		
SENEFFE	10494	150	89	61	653	627	17	27	670	654	16		
ARR. MONS	252872	2.788	3.012	-224	10.975	11.017	2.066	1.892	13.041	12.909	132		
BOUSSU	20567	239	255	-16	925	980	49	39	974	1.019	-45		
COLFONTAINE	21311	250	238	12	959	1.137	56	43	1.015	1.180	-165		
DOUR	17121	159	289	-130	692	635	48	30	740	665	75		
FRAMERIES	21003	205	260	-55	1.076	952	42	55	1.118	1.007	111		
HENSIES	6731	72	62	10	229	280	50	41	279	321	-42		
HONNELLES	4977	40	54	-14	224	178	10	19	234	197	37		
JURBISE	8741	100	89	11	422	338	207	184	629	522	107		
LENS	3786	42	49	-7	175	162	43	50	218	212	6		
MONS	92666	1.104	988	116	3.717	3.860	1.376	1.245	5.093	5.105	-12		
QUAREGNON	19408	210	232	-22	971	964	56	28	1.027	992	35		
QUEVY	7401	85	82	3	306	290	25	29	331	319	12		
QUIEVRAIN	6943	76	94	-18	267	277	20	26	287	303	-16		
SAINT-GHISLAIN	22217	206	320	-114	1.012	964	84	103	1.096	1.067	29		
ARR. MOUSCRON	70693	795	812	-17	1.087	1.344	699	510	1.786	1.854	-68		
COMINES-WARNETON	17706	204	201	3	245	294	279	175	524	469	55		
MOUSCRON	52987	591	611	-20	842	1.050	420	335	1.262	1.385	-123		
ARR. SOIGNIES	170868	1.960	1.881	79	7.328	7.005	673	539	8.001	7.544	457		
BRAINE-LE-COMTE	18214	220	196	24	973	908	81	67	1.054	975	79		
ECAUSSINNES	9636	113	121	-8	457	488	16	14	473	502	-29		
ENGHIEN	10576	103	97	6	516	538	33	20	549	558	-9		
LA LOUVIERE	76879	886	781	105	2.720	2.881	232	156	2.952	3.037	-85		
LE ROEULX	7847	77	96	-19	487	463	22	22	509	485	24		
LESSINES	16436	207	246	-39	747	537	26	28	773	565	208		
SILLY	6994	86	70	16	432	284	29	38	461	322	139		
SOIGNIES	24286	268	274	-6	996	906	234	194	1.230	1.100	130		

I.N.S. MOUVEMENT DE LA POPULATION EN 1995			TABLEAU OO.83 A T PAGE 7.- FOL. 2.- MOUVEMENTS DE LA POPULATION POPULATION TOTALE								TOUTES ENTITES ADMINISTRATIVES	
TOTAL DES MOUVE- MENTS DE POPULATION			CHANGEMENTS DE NATIONALITE		AJUSTEMENTS			POPULATION AU 31 DECEMBRE (SOIT AU 1/1 DE L'ANNEE SUIV.)			LIEU DE RESIDENCE	
ENTREES	SORTIES	SOLDE	BELGE EN ETRANG.	ETRANG. EN BELGE	RE- INSCRIT AYANT ETE RAYE	POPUL. RAYEE D'OFFICE	AJUS- TEMENT STATIS- TIQUE	POPUL. TOTALE	ACCROISSEMENT			
									TOTAL	INDICE		
391	361	30	-	7	3	1	-2	4994	32	100,6	RAMILLIES	
640	618	22	-	10	5	11	-4	9559	16	100,2	REBECQ	
1.584	1.635	-51	-	31	11	17	-6	21305	-57	99,7	RIXENSART	
1.409	1.216	193	-	87	23	50	-12	21268	166	100,8	TUBIZE	
648	490	158	-	3	8	9	-7	8821	157	101,8	VILLERS-LA-VILLE	
379	346	33	-	1	4	7	-5	5163	30	100,6	WALHAIN	
2.532	2.321	211	-	40	15	17	12	28346	209	100,7	WATERLOO	
2.528	2.285	243	-	51	25	86	-12	29906	182	100,6	WAVRE	
74.156	74.331	-175	2	3.409	1.031	1.784	-960	1.284761	-928	99,9	HAINAUT	
4.796	4.443	353	-	68	28	72	-20	78117	309	100,4	ARR. ATH	
1.529	1.275	254	-	20	9	10	-5	24954	253	101,0	ATH	
833	780	53	-	11	7	28	-4	13142	32	100,2	BELOEIL	
622	646	-24	-	30	1	10	-1	11439	-33	99,7	BERNISSART	
286	311	-25	-	-	1	16	3	3292	-40	98,8	BRUGELETTE	
351	378	-27	-	2	-	1	-10	5881	-28	99,5	CHIEVRES	
324	349	-25	-	3	1	4	-1	5525	-28	99,5	ELLEZELLES	
231	215	16	-	1	7	2	-1	3109	21	100,7	FLOBECQ	
620	489	131	-	1	2	1	-1	10775	132	101,2	FRASNES-LEZ-ANVAING	
25.085	25.972	-887	1	1.574	410	468	-279	426527	-945	99,8	ARR. CHARLEROI	
723	723	-	-	60	12	10	-5	10980	2	100,0	AISEAU-PRESLES	
794	859	-65	-	52	2	35	-2	14091	-98	99,3	CHAPELLE-LEZ-HERLAIMONT	
10.528	11.318	-790	1	841	259	196	-173	205591	-727	99,6	CHARLEROI	
2.357	2.476	-119	-	121	33	73	-17	36014	-159	99,6	CHATELET	
1.821	1.859	-38	-	88	28	33	-8	29600	-43	99,9	COURCELLES	
778	886	-108	-	83	8	18	-5	11706	-118	99,0	FARCIENNES	
1.410	1.482	-72	-	72	10	13	-17	22537	-75	99,7	FLEURUS	
1.076	1.105	-29	-	72	12	5	-13	17250	-22	99,9	FONTAINE-L'EVEQUE	
825	759	66	-	12	8	6	-7	11738	68	100,6	GERPINNES	
553	549	4	-	9	2	9	-6	8466	-3	100,0	LES BONS VILLERS	
1.555	1.444	111	-	80	23	43	-22	21926	91	100,4	MANAGE	
689	773	-84	-	14	6	16	-6	10232	-94	99,1	MONTIGNY-LE-TILLEUL	
1.156	996	160	-	15	4	5	1	15827	159	101,0	PONT-A-CELLES	
820	743	77	-	55	3	6	1	10569	74	100,7	SENEFFE	
15.829	15.921	-92	1	784	303	741	-199	252143	-530	99,8	ARR. MONS	
1.213	1.274	-61	-	91	12	17	-3	20498	-66	99,7	BOUSSU	
1.265	1.418	-153	-	66	21	30	-5	21144	-162	99,2	COLFONTAINE	
899	954	-55	-	35	13	4	-	17075	-46	99,7	DOUR	
1.323	1.267	56	-	52	26	11	-24	21050	71	100,3	FRAMERIES	
351	383	-32	-	87	4	1	-2	6700	-29	99,6	HENSIES	
274	251	23	-	2	2	2	-5	4995	23	100,5	HONNELLES	
729	611	118	-	6	1	7	-7	8846	112	101,3	JURBISE	
260	261	-1	-	1	4	-	-2	3787	3	100,1	LENS	
6.197	6.093	104	-	266	186	576	-120	92260	-286	99,7	MONS	
1.237	1.224	13	-	116	23	42	-7	19395	-6	100,0	QUAREGNON	
416	401	15	-	7	1	7	-10	7400	9	100,1	QUEVY	
363	397	-34	-	24	2	4	-7	6900	-36	99,5	QUIEVRAIN	
1.302	1.387	-85	1	31	8	40	-7	22093	-117	99,5	SAINT-GHISLAIN	
2.581	2.666	-85	-	169	30	122	-24	70492	-177	99,7	ARR. MOUSCRON	
728	670	58	-	27	4	26	-6	17736	36	100,2	COMINES-WARNETON	
1.853	1.996	-143	-	142	26	96	-18	52756	-213	99,6	MOUSCRON	
9.961	9.425	536	-	447	123	134	-273	171120	525	100,3	ARR. SOIGNIES	
1.274	1.171	103	-	30	15	22	-42	18268	96	100,5	BRAINE-LE-COMTE	
586	623	-37	-	11	7	3	-2	9601	-33	99,7	ECAUSSINNES	
652	655	-3	-	6	8	5	-5	10571	-	100,0	ENGHIEN	
3.838	3.818	20	-	344	62	46	-201	76714	36	100,0	LA LOUVIERE	
586	581	5	-	4	6	5	4	7857	6	100,1	LE ROEULX	
980	811	169	-	14	10	11	-11	16593	168	101,0	LESSINES	
547	392	155	-	3	1	4	3	7149	152	102,2	SILLY	
1.498	1.374	124	-	35	14	38	-19	24367	100	100,4	SOIGNIES	

LIEU DE RESIDENCE	POPULATION AU 1 JANVIER	MOUVEMENT NATUREL			MOUVEMENT MIGRATOIRE							
		NAISSANCES	DECES	SOLDE	INTERNE		EXTERNE		TOTAL			
					ENTREES	SORTIES	ENTREES	SORTIES	ENTREES	SORTIES	SOLDE	
ARR. THUIN	145425	1.486	1.721	-235	7.000	6.661	317	380	7.317	7.041	276	
ANDERLUES	11522	111	146	-35	558	564	23	31	581	595	-14	
BEAUMONT	6378	63	72	-9	329	316	20	10	349	326	23	
BINCHE	32730	303	417	-114	1.204	1.298	78	71	1.282	1.369	-87	
CHIMAY	9704	121	105	16	380	351	29	41	409	392	17	
ERQUELINES	9656	123	111	12	438	382	31	56	469	438	31	
ESTINNES	7405	84	64	20	450	403	9	14	459	417	42	
FROIDCHAPPELLE	3085	33	40	-7	250	227	3	7	253	234	19	
HAM-SUR-HEURE-NALINNES	13004	104	166	-62	716	659	17	30	733	689	44	
LOBBES	5373	63	56	7	357	291	12	12	369	303	66	
MERBES-LE-CHATEAU	4005	56	36	20	227	217	11	12	238	229	9	
MOMIGNIES	5116	51	47	4	198	186	19	39	217	225	-8	
MORLANWELZ	18405	186	235	-49	897	857	35	30	932	887	45	
SIVRY-RANCE	4558	47	71	-24	248	194	12	21	260	215	45	
THUIN	14484	141	155	-14	748	716	18	6	766	722	44	
ARR. TOURNAI	141212	1.569	1.750	-181	4.806	4.864	726	528	5.532	5.392	140	
ANTOING	7691	87	102	-15	332	374	17	24	349	398	-49	
BRUNEAUT	7541	102	110	-8	242	242	32	22	274	264	10	
CELLES	5447	71	74	-3	201	252	27	16	228	268	-40	
ESTAIMPUIS	9491	107	109	-2	371	354	107	69	478	423	55	
LEUZE-EN-HAINAUT	13075	113	161	-48	582	555	27	14	609	569	40	
MONT-DE-L'ENCLUS	3096	39	57	-18	141	145	4	-	145	145	-	
PECQ	5136	61	64	-3	200	195	23	21	223	216	7	
PERUWELZ	16570	182	210	-28	634	613	125	59	759	672	87	
RUMES	5079	47	56	-9	155	133	20	10	175	143	32	
TOURNAI	68086	760	807	-47	1.948	2.001	344	293	2.292	2.294	-2	
PROV. DE LIEGE	1.015007	11.323	11.275	48	50.211	49.998	5.781	3.108	55.992	53.106	2.886	
ARR. HUY	96821	1.108	1.082	26	5.935	5.458	283	165	6.218	5.623	595	
AMAY	12840	147	168	-21	703	679	27	16	730	695	35	
ANTHISNES	3723	50	26	24	204	200	13	8	217	208	9	
BURDINNE	2509	30	28	2	131	122	1	-	132	122	10	
CLAVIER	3956	44	48	-4	193	196	16	9	209	205	4	
ENGIS	5731	62	56	6	393	465	19	16	412	481	-69	
FERRIERES	3996	39	38	1	212	187	11	8	223	195	28	
HAMOIR	3412	34	36	-2	197	172	9	11	206	183	23	
HERON	4056	44	35	9	243	241	11	4	254	245	9	
HUY	18538	217	264	-47	1.442	1.247	89	25	1.531	1.272	259	
MARCHIN	4896	53	45	8	267	253	8	10	275	263	12	
MODAVE	3443	39	33	6	209	184	2	4	211	188	23	
NANDRIN	4893	68	51	17	331	224	18	9	349	233	116	
OUFFET	2472	27	22	5	114	119	4	8	118	127	-9	
TINLOT	2073	28	25	3	118	103	9	6	127	109	18	
VERLAINE	3233	35	22	13	139	135	6	-	145	135	10	
VILLERS-LE-BOUILLET	5246	60	39	21	313	305	22	17	335	322	13	
WANZE	11804	131	146	-15	726	626	18	14	744	640	104	
ARR. LIEGE	592599	6.290	6.732	-442	29.933	30.930	2.964	1.472	32.897	32.402	495	
ANS	27781	257	316	-59	1.371	1.506	132	65	1.503	1.571	-68	
AWANS	8174	79	110	-31	412	389	11	11	423	400	23	
AYWAILLE	9628	100	83	17	607	524	29	27	636	551	85	
BASSENGE	8149	89	90	-1	331	364	19	10	350	374	-24	
BEYNE-HEUSAY	11397	142	102	40	720	695	48	18	768	713	55	
BLEGNV	11960	123	88	35	540	523	22	21	562	544	18	
CHAUDFONTAINE	20753	171	255	-84	1.080	959	75	78	1.155	1.037	118	
COMBLAIN-AU-PONT	5256	61	44	17	266	291	8	18	274	309	-35	
DALHEM	5996	53	48	5	261	256	28	18	289	274	15	
ESNEUX	12995	148	135	13	830	779	57	39	887	818	69	
FLEMALLE	26633	287	333	-46	1.276	1.416	59	30	1.335	1.446	-111	
FLERON	15996	133	153	-20	750	823	32	34	782	857	-75	
GRACE-HOLLOGNE	22481	228	231	-3	1.304	1.291	38	34	1.342	1.325	17	
HERSTAL	36841	370	482	-112	1.774	1.982	202	62	1.976	2.044	-68	
JUPRELLE	7905	92	97	-5	497	344	19	1	516	345	171	
LIEGE	192393	2.190	2.460	-270	9.514	10.232	1.594	695	11.108	10.927	181	
NEUPRE	9239	91	80	11	590	466	29	25	619	491	128	
OUPEYE	23616	239	209	30	1.053	993	37	30	1.090	1.023	67	

I.N.S. MOUVEMENT DE LA POPULATION EN 1995			TABLEAU OO.83 A T					PAGE 8.- FOL. 2.-			TOUTES ENTITES ADMINISTRATIVES	
MOUVEMENTS DE LA POPULATION												
POPULATION TOTALE												
TOTAL DES MOUVE- MENTS DE POPULATION			CHANGEMENTS DE NATIONALITE		AJUSTEMENTS			POPULATION AU 31 DECEMBRE (SOIT AU 1/1 DE L'ANNEE SUIV.)			LIEU DE RESIDENCE	
ENTREES	SORTIES	SOLDE	BELGE EN ETRANG.	ETRANG. EN BELGE	RE- INSCRIT AYANT ETE RAYE	POPUL. RAYEE D'OFFICE	AJUS- TEMENT STATIS- TIQUE	POPUL. TOTALE	ACCROISSEMENT			
									TOTAL	INDICE		
8.803	8.762	41	-	235	66	117	-31	145384	-10	100,0	ARR. THUIN	
692	741	-49	-	37	7	4	1	11477	-46	99,6	ANDERLUES	
412	398	14	-	7	3	4	2	6393	13	100,2	BEAUMONT	
1.585	1.786	-201	-	76	10	31	-9	32499	-222	99,3	BINCHE	
530	497	33	-	16	8	4	3	9744	37	100,4	CHIMAY	
592	549	43	-	8	9	12	-1	9695	40	100,4	ERQUELINNES	
543	481	62	-	6	3	12	1	7459	53	100,7	ESTINNES	
286	274	12	-	-	1	4	-	3094	9	100,3	FROIDCHAPELLE	
837	855	-18	-	11	2	4	1	12985	-20	99,8	HAM-SUR-HEURE-NALINNES	
432	359	73	-	5	1	-	-	5447	74	101,4	LOBBES	
294	265	29	-	-	2	1	-6	4029	30	100,8	MERBES-LE-CHATEAU	
268	272	-4	-	3	2	5	2	5111	-7	99,9	MOMIGNIES	
1.118	1.122	-4	-	52	9	23	-22	18365	-18	99,9	MORLANWELZ	
307	286	21	-	3	-	2	-1	4576	19	100,4	SIVRY-RANCE	
907	877	30	-	11	9	11	-2	14510	28	100,2	THUIN	
7.101	7.142	-41	-	132	71	130	-134	140978	-100	99,9	ARR. TOURNAI	
436	500	-64	-	5	2	1	-1	7627	-63	99,2	ANTOING	
376	374	2	-	8	1	20	-1	7523	-17	99,8	BRUNEHAUT	
299	342	-43	-	6	2	5	-7	5394	-46	99,2	CELLES	
585	532	53	-	12	5	21	-	9528	37	100,4	ESTAIMPUIS	
722	730	-8	-	6	4	15	-17	13039	-19	99,9	LEUZE-EN-HAINAUT	
184	202	-18	-	4	-	2	-4	3072	-20	99,4	MONT-DE-L'ENCLUS	
284	280	4	-	5	1	8	-	5133	-3	99,9	PECO	
941	882	59	-	26	10	11	-6	16622	58	100,4	PERUWELZ	
222	199	23	-	-	-	-	-1	5101	23	100,5	RUMES	
3.052	3.101	-49	-	60	46	47	-97	67939	-50	99,9	TOURNAI	
67.315	64.381	2.934	5	3.406	1.192	2.296	-3.108	1.013729	1.830	100,2	PROV. DE LIEGE	
7.326	6.705	621	1	87	71	92	-397	97024	600	100,6	ARR. HUY	
877	863	14	-	13	13	14	-19	12834	13	100,1	AMAY	
267	234	33	-	4	1	1	-2	3754	33	100,9	ANTHISNES	
162	150	12	-	1	-	-	3	2524	12	100,5	BURDINNE	
253	253	-	1	2	5	-	-3	3958	5	100,1	CLAVIER	
474	537	-63	-	10	3	5	-41	5625	-65	98,9	ENGIS	
262	233	29	-	1	-	-	4	4029	29	100,7	FERRIERES	
240	219	21	-	-	1	-	-	3434	22	100,6	HAMOIR	
298	280	18	-	1	-	4	-	4070	14	100,3	HERON	
1.748	1.536	212	-	23	29	47	-288	18444	194	101,1	HUY	
328	308	20	-	4	1	-	-2	4915	21	100,4	MARCHIN	
250	221	29	-	3	2	1	1	3474	30	100,9	MODAVE	
417	284	133	-	5	1	1	-3	5023	133	102,7	NANDRIN	
145	149	-4	-	2	1	-	-1	2468	-3	99,9	OUFFET	
155	134	21	-	3	1	4	1	2092	18	100,9	TINLOT	
180	157	23	-	3	2	-	-1	3257	25	100,8	VERLAINE	
395	361	34	-	3	2	8	-7	5267	28	100,5	VILLERS-LE-BOUILLET	
875	786	89	-	9	9	7	-39	11856	91	100,8	WANZE	
39.187	39.134	53	3	2.559	956	1.788	-1.933	589887	-779	99,9	ARR. LIEGE	
1.760	1.887	-127	-	117	17	23	-48	27600	-133	99,5	ANS	
502	510	-8	-	10	2	2	-4	8162	-8	99,9	AWANS	
736	634	102	-	2	18	18	-7	9723	102	101,1	AYWAILLE	
439	464	-25	-	6	-	20	-8	8096	-45	99,4	BASSENGE	
910	815	95	-	40	6	9	-6	11483	92	100,8	BEYNE-HEUSAY	
685	632	53	-	10	2	16	-23	11976	39	100,3	BLEGNY	
1.326	1.292	34	-	26	14	18	-34	20749	30	100,1	CHAUDFONTAINE	
335	353	-18	-	8	2	6	-2	5232	-22	99,6	COMBLAIN-AU-PONT	
342	322	20	-	6	1	2	-2	6013	19	100,3	DALHEM	
1.035	953	82	-	17	7	20	-3	13061	69	100,5	ESNEUX	
1.622	1.779	-157	-	67	28	24	-47	26433	-153	99,4	FLEMALLE	
915	1.010	-95	-	92	4	10	-13	15882	-101	99,4	FLERON	
1.570	1.556	14	-	102	11	26	-17	22463	-1	100,0	GRACE-HOLLOGNE	
2.346	2.526	-180	-	197	33	72	-57	36565	-219	99,4	HERSTAL	
608	442	166	-	12	2	5	-12	8056	163	102,1	JUPRELLE	
13.298	13.387	-89	3	1.176	644	1.173	-1.250	190525	-618	99,7	LIEGE	
710	571	139	-	17	1	-	-2	9377	140	101,5	NEUPRE	
1.329	1.232	97	-	65	13	39	-16	23671	71	100,3	OUPEYE	

LIEU DE RESIDENCE	POPULATION AU 1 JANVIER	MOUVEMENT NATUREL			MOUVEMENT MIGRATOIRE						
		NAISSANCES	DECES	SOLDE	INTERNE		EXTERNE		TOTAL		
					ENTREES	SORTIES	ENTREES	SORTIES	ENTREES	SORTIES	SOLDE
SAINT-NICOLAS	23616	246	241	5	1.205	1.492	116	29	1.321	1.521	-200
SERAING	61408	673	703	-30	3.049	3.086	216	78	3.265	3.164	101
SOUMAGNE	14165	154	135	19	782	751	31	25	813	776	37
SPRIMONT	11719	136	116	20	642	523	51	42	693	565	128
TROOZ	7665	78	82	-4	415	402	13	14	428	416	12
WISE	16833	150	139	11	664	843	98	68	762	911	-149
ARR. VERVIERS	260356	3.209	2.685	524	10.692	10.588	2.419	1.367	13.111	11.955	1.156
AMBLEVE	4869	78	44	34	75	99	34	14	109	113	-4
AUBEL	3762	48	36	12	141	154	16	7	157	161	-4
BAELEN	3597	46	35	11	230	205	15	7	245	212	33
BULLANGE	5207	61	47	14	96	116	62	36	158	152	6
BURG-REULAND	3726	52	23	29	65	42	23	31	88	73	15
BUTGENBACH	5329	92	58	34	100	117	32	21	132	138	-6
DISON	14284	196	159	37	813	966	63	13	876	979	-103
EUPEN	17238	210	183	27	452	491	210	87	662	578	84
HERVE	16070	202	126	76	672	637	40	20	712	657	55
JALHAY	6764	89	51	38	480	284	22	6	502	290	212
LA CALAMINE	9760	104	88	16	242	320	345	207	587	527	60
LIERNEUX	3235	32	46	-14	186	127	9	3	195	130	65
LIMBOURG	5366	65	56	9	242	256	22	12	264	268	-4
LONTZEN	4654	63	35	28	285	261	124	46	409	307	102
MALMEDY	10690	139	114	25	370	343	61	32	431	375	56
OLNE	3551	31	26	5	223	188	15	5	238	193	45
PEPINSTER	9127	96	104	-8	531	514	9	22	540	536	4
PLOMBIERES	9153	114	111	3	255	337	225	173	480	510	-30
RAEREN	9371	81	104	-23	210	214	475	319	685	533	152
SAINT-VITH	8807	116	85	31	148	131	61	37	209	168	41
SPA	10444	97	135	-38	576	586	64	42	640	628	12
STAVELOT	6498	64	58	6	266	289	17	8	283	297	-14
STOUMONT	2775	27	34	-7	171	150	13	4	184	154	30
THEUX	10481	121	108	13	632	512	47	31	679	543	136
THIMISTER-CLERMONT	4621	77	37	40	255	170	11	11	266	181	85
TROIS-PONTS	2268	22	23	-1	120	103	5	10	125	113	12
VERVIERS	53940	711	626	85	2.252	2.466	303	124	2.555	2.590	-35
WAIMES	6211	81	46	35	185	150	31	10	216	160	56
WELKENRAEDT	8558	94	87	7	419	360	65	29	484	389	95
ARR. WAREMME	65231	716	776	-60	3.651	3.022	115	104	3.766	3.126	640
BERLOZ	2434	22	37	-15	169	143	6	3	175	146	29
BRAIVES	5143	63	64	-1	316	246	6	13	322	259	63
CRISNEE	2357	22	26	-4	131	88	6	4	137	92	45
DONCEEL	2426	21	27	-6	153	78	-	-	153	78	75
FAIMES	2999	36	27	9	221	169	-	6	221	175	46
FEXHE-LE-HAUT-CLOCHER	2832	24	28	-4	160	163	4	1	164	164	-
GEER	2448	29	25	4	120	140	7	2	127	142	-15
HANNUT	12504	161	152	9	558	444	34	25	592	469	123
LINCENT	2765	37	40	-3	154	160	7	1	161	161	-
OREYE	3146	25	33	-8	138	145	1	3	139	148	-9
REMICOURT	4550	50	52	-2	242	197	8	1	250	198	52
SAINT-GEORGES-SUR-MEUSE	6724	86	70	16	420	370	10	13	430	383	47
WAREMME	12846	115	166	-51	723	581	23	28	746	609	137
WASSEIGES	2057	25	29	-4	146	98	3	4	149	102	47
LUXEMBOURG	240281	3.096	2.552	544	11.183	10.273	1.625	1.536	12.808	11.809	999
ARR. ARLON	50713	661	518	143	2.113	1.941	748	662	2.861	2.603	258
ARLON	24172	317	249	68	1.064	939	379	285	1.443	1.224	219
ATTERT	3682	61	37	24	197	178	51	23	248	201	47
AUBANGE	14576	174	141	33	454	466	241	255	695	721	-26
MARTELANGE	1505	18	25	-7	78	58	13	18	91	76	15
MESSANCY	6778	91	66	25	320	300	64	81	384	381	3
ARR. BASTOGNE	39047	520	420	100	1.735	1.529	158	141	1.893	1.670	223
BASTOGNE	12847	184	122	62	510	476	68	66	578	542	36
BERTOIGNE	2542	38	20	18	136	93	7	5	143	98	45
FAUVILLERS	1721	27	15	12	114	89	10	5	124	94	30
GOUVV	4438	58	45	13	153	147	19	21	172	168	4

I.N.S. MOUVEMENT DE LA POPULATION EN 1995			TABLEAU OO.83 A T PAGE 9.- FOL. 2.- MOUVEMENTS DE LA POPULATION POPULATION TOTALE							TOUTES ENTITES ADMINISTRATIVES		
TOTAL DES MOUVE- MENTS DE POPULATION			CHANGEMENTS DE NATIONALITE		AJUSTEMENTS			POPULATION AU 31 DECEMBRE (SOIT AU 1/1 DE L'ANNEE SUIV.)			LIEU DE RESIDENCE	
ENTREES	SORTIES	SOLDE	BELGE EN ETRANG.	ETRANG. EN BELGE	RE- INSCRIT AYANT ETE RAYE	POPUL. RAYEE D'OFFICE	AJUS- TEMENT STATIS- TIQUE	POPUL. TOTALE	ACCROISSEMENT			
									TOTAL	INDICE		
1.567	1.762	-195	-	157	21	9	-31	23402	-183	99,2	SAINT-NICOLAS	
3.938	3.867	71	-	247	104	255	-277	61051	-80	99,9	SERAING	
967	911	56	-	28	3	13	-9	14202	46	100,3	SOUMAGNE	
829	681	148	-	11	7	11	-16	11847	144	101,2	SPRIMONT	
506	498	8	-	22	4	10	-10	7657	2	100,0	TROOZ	
912	1.050	-138	-	124	12	7	-39	16661	-133	99,2	WISE	
16.320	14.640	1.680	1	712	150	389	-753	261044	1.441	100,6	ARR. VERVIERS	
187	157	30	-	6	-	1	-1	4897	29	100,6	AMBLEVE	
205	197	8	-	4	-	2	-7	3761	6	100,2	AUBEL	
291	247	44	-	4	3	2	-4	3638	45	101,3	BAELEN	
219	199	20	-	-	-	6	-6	5215	14	100,3	BULLANGE	
140	96	44	-	2	-	5	-3	3762	39	101,0	BURG-REULAND	
224	196	28	-	9	3	10	-1	5349	21	100,4	BUTGENBACH	
1.072	1.138	-66	-	88	2	41	-139	14040	-105	99,3	DISON	
872	761	111	-	35	10	50	-26	17283	71	100,4	EUPEN	
914	783	131	-	23	4	14	-9	16182	121	100,8	HERVE	
591	341	250	-	2	-	4	-14	6996	246	103,6	JALHAY	
691	615	76	-	5	5	31	-5	9805	50	100,5	LA CALAMINE	
227	176	51	-	1	2	9	-1	3278	44	101,4	LIERNEUX	
329	324	5	-	3	5	2	-2	5372	8	100,1	LIMBOURG	
472	342	130	-	4	-	17	-	4767	113	102,4	LONTZEN	
570	489	81	-	31	5	20	-17	10739	66	100,6	MALMEDY	
269	219	50	-	3	5	5	-3	3598	50	101,4	OLNE	
636	640	-4	-	10	4	9	-38	9080	-9	99,9	PEPINSTER	
594	621	-27	-	6	1	19	-8	9100	-45	99,5	PLOMBIERES	
766	637	129	-	21	7	22	-5	9480	114	101,2	RAEREN	
325	253	72	1	11	-	1	2	8880	71	100,8	SAINT-VITH	
737	763	-26	-	8	9	12	-50	10365	-29	99,7	SPA	
347	355	-8	-	4	1	9	-9	6473	-16	99,8	STAVELOT	
211	188	23	-	3	1	1	3	2801	23	100,8	STOUMONT	
800	651	149	-	7	2	2	-1	10629	149	101,4	THEUX	
343	218	125	-	1	2	8	-2	4738	119	102,6	THIMISTER-CLERMONT	
147	136	11	-	-	-	3	-7	2269	8	100,4	TROIS-PONTS	
3.266	3.216	50	-	395	77	73	-398	53596	54	100,1	VERVIERS	
297	206	91	-	9	-	-	-2	6300	91	101,5	WAIMES	
578	476	102	-	17	2	11	-	8651	93	101,1	WELKENRAEDT	
4.482	3.902	580	-	48	15	27	-25	65774	568	100,9	ARR. WAREMME	
197	183	14	-	-	-	-	4	2452	14	100,6	BERLOZ	
385	323	62	-	2	-	-	-3	5202	62	101,2	BRAIVES	
159	118	41	-	2	2	-	-	2400	43	101,8	CRISNEE	
174	105	69	-	5	-	2	-1	2492	67	102,8	DONCEEL	
257	202	55	-	2	-	-	-2	3052	55	101,8	FAIMES	
188	192	-4	-	4	2	1	5	2834	-3	99,9	FEXHE-LE-HAUT-CLOCHER	
156	167	-11	-	1	-	-	2	2439	-11	99,6	GEER	
753	621	132	-	8	2	13	-6	12619	121	101,0	HANNUT	
198	201	-3	-	1	1	2	-1	2760	-4	99,9	LINCENT	
164	181	-17	-	2	3	2	-8	3122	-16	99,5	OREYE	
300	250	50	-	1	1	-	-2	4599	51	101,1	REMICOURT	
516	453	63	-	8	1	3	-	6785	61	100,9	SAINT-GEORGES-SUR-MEUSE	
861	775	86	-	12	2	3	-13	12918	85	100,7	WAREMME	
174	131	43	-	-	1	1	-	2100	43	102,1	WASSEIGES	
15.904	14.361	1.543	-	241	142	281	-346	241339	1.404	100,6	LUXEMBOURG	
3.522	3.121	401	-	35	40	92	-50	51012	349	100,7	ARR. ARLON	
1.760	1.473	287	-	14	17	26	-33	24417	278	101,2	ARLON	
309	238	71	-	2	2	-	-1	3754	73	102,0	ATTERT	
869	862	7	-	15	17	60	-4	14536	-36	99,8	AUBANGE	
109	101	8	-	-	1	-	-1	1513	9	100,6	MARTELANGE	
475	447	28	-	4	3	6	-11	6792	25	100,4	MESSANCY	
2.413	2.090	323	-	30	15	40	-135	39210	298	100,8	ARR. BASTOGNE	
762	664	98	-	15	3	14	-117	12817	87	100,7	BASTOGNE	
181	118	63	-	1	-	-	-1	2604	63	102,5	BERTOGNE	
151	109	42	-	-	-	4	-	1759	38	102,2	FAUVILLERS	
230	213	17	-	2	4	7	-5	4447	14	100,3	GOUVY	

LIEU DE RESIDENCE	POPULATION AU 1 JANVIER	MOUVEMENT NATUREL			MOUVEMENT MIGRATOIRE						
		NAISSANCES	DECES	SOLDE	INTERNE		EXTERNE		TOTAL		
					ENTREES	SORTIES	ENTREES	SORTIES	ENTREES	SORTIES	SOLDE
HOUFFALIZE	4399	61	48	13	232	188	9	6	241	194	47
SAINTE-ODE	2213	29	24	5	117	134	2	7	119	141	-22
VAUX-SUR-SURE	3854	52	53	-1	191	134	5	12	196	146	50
VIELSALM	7033	71	93	-22	282	268	38	19	320	287	33
ARR. MARCHÉ-EN-FAMENNE	48114	630	487	143	2.842	2.526	216	105	3.058	2.631	427
DURBUY	9202	96	102	-6	581	453	55	32	636	485	151
EREZEE	2552	19	21	-2	174	118	6	4	180	122	58
HOTTON	4565	64	41	23	344	305	7	17	351	322	29
LA ROCHE-EN-ARDENNE	3995	61	46	15	218	222	61	10	279	232	47
MANHAY	2820	43	26	17	133	131	16	2	149	133	16
MARCHÉ-EN-FAMENNE	15877	224	149	75	837	861	46	17	883	878	5
NASSOGNE	4558	59	55	4	338	234	7	5	345	239	106
RENDEUX	2164	30	23	7	125	136	13	9	138	145	-7
TENNEVILLE	2381	34	24	10	92	66	5	9	97	75	22
ARR. NEUFCHATEAU	54935	672	609	63	2.374	2.358	197	157	2.571	2.515	56
BERTRIX	7969	95	79	16	288	292	18	18	306	310	-4
BOUILLON	5565	55	69	-14	210	199	24	31	234	230	4
DAVERDISSE	1417	15	15	-	62	67	21	3	83	70	13
HERBEUMONT	1420	11	19	-8	105	86	8	6	113	92	21
LEGLISE	3556	47	45	2	149	148	16	17	165	165	-
LIBIN	4271	48	60	-12	170	199	15	15	185	214	-29
LIBRAMONT-CHEVIGNY	8976	125	60	65	448	369	28	20	476	389	87
NEUFCHATEAU	6151	72	78	-6	267	273	22	14	289	287	2
PALISEUL	4863	62	52	10	204	235	16	5	220	240	-20
SAINT-HUBERT	5764	76	67	9	205	237	18	23	223	260	-37
TELLIN	2165	30	20	10	147	149	5	1	152	150	2
WELLIN	2818	36	45	-9	119	104	6	4	125	108	17
ARR. VIRTON	47472	613	518	95	2.119	1.919	306	471	2.425	2.390	35
CHINY	4741	61	52	9	213	193	26	32	239	225	14
ETALLE	4310	75	32	43	235	173	28	29	263	202	61
FLOREVILLE	5716	62	69	-7	231	233	40	64	271	297	-26
HABAY	6654	106	72	34	294	245	38	50	332	295	37
MEIX-DEVANT-VIRTON	2720	36	22	14	122	110	21	36	143	146	-3
MUSSON	3812	48	36	12	203	155	21	41	224	196	28
ROUVROY	1902	15	28	-13	106	98	8	25	114	123	-9
SAINT-LEGER	3099	28	31	-3	132	128	16	16	148	144	4
TINTIGNY	3471	42	35	7	122	154	9	20	131	174	-43
VIRTON	11047	140	141	-1	461	430	99	158	560	588	-28
PROV. DE NAMUR	434446	5.104	4.887	217	21.273	20.176	1.427	963	22.700	21.139	1.561
ARR. DINANT	96907	1.184	1.082	102	5.309	4.815	257	292	5.566	5.107	459
ANHEE	6663	80	69	11	345	390	24	30	369	420	-51
BEAURAING	8013	88	97	-9	301	336	29	40	330	376	-46
BIEVRE	3089	30	36	-6	123	140	4	1	127	141	-14
CINEY	14172	178	160	18	709	580	19	22	728	602	126
DINANT	12615	160	145	15	694	726	30	40	724	766	-42
GEDINNE	4320	44	43	1	168	176	13	7	181	183	-2
HAMOIS	6183	76	44	32	271	248	2	8	273	256	17
HASTIERE	4696	37	69	-32	450	289	20	28	470	317	153
HAVELANGE	4550	65	51	14	174	234	9	10	183	244	-61
HOUYET	4261	57	64	-7	283	217	15	20	298	237	61
ONHAYE	2943	43	29	14	221	208	8	6	229	214	15
ROCHFORT	11579	153	107	46	567	561	22	22	589	583	6
SOMME-LEUZE	3678	42	39	3	370	250	12	14	382	264	118
VRESSE-SUR-SEMOIS	2716	29	40	-11	161	100	15	8	176	108	68
VVOIR	7429	102	89	13	472	360	35	36	507	396	111
ARR. NAMUR	277255	3.257	3.136	121	12.770	12.502	1.041	506	13.811	13.008	803
ANDENNE	23371	301	267	34	932	985	48	14	980	999	-19
ASSESE	5686	77	50	27	291	271	15	17	306	288	18
EGHEZEE	12547	163	126	37	654	512	32	10	686	522	164
FERNELMONT	6007	77	70	7	319	241	3	1	322	242	80
FLOREFFE	6815	80	54	26	449	381	14	8	463	389	74
FOSSES-LA-VILLE	8490	111	100	11	538	474	15	19	553	493	60
GEMBLOUX	20128	242	185	57	893	927	165	91	1.058	1.018	40

I.N.S. MOUVEMENT DE LA POPULATION EN 1995			TABLEAU OO.83 A T							PAGE 10.- FOL. 2.-			TOUTES ENTITES ADMINISTRATIVES
MOUVEMENTS DE LA POPULATION													
POPULATION TOTALE													
TOTAL DES MOUVE- MENTS DE POPULATION			CHANGEMENTS DE NATIONALITE		AJUSTEMENTS			POPULATION AU 31 DECEMBRE (SOIT AU 1/1 DE L'ANNEE SUIV.)			LIEU DE RESIDENCE		
ENTREES	SORTIES	SOLDE	BELGE EN ETRANG.	ETRANG. EN BELGE	RE- INSCRIT AYANT ETE RAYE	POPUL. RAYEE D'OFFICE	AJUS- TEMENT STATIS- TIQUE	POPUL. TOTALE	ACCROISSEMENT				
									TOTAL	INDICE			
302	242	60	-	4	2	3	3	4461	59	101,3	HOUFFALIZE		
148	165	-17	-	2	1	4	-1	2192	-20	99,1	SAINTE-ODE		
248	199	49	-	-	1	-	-6	3898	50	101,3	VAUX-SUR-SURE		
391	380	11	-	6	4	8	-8	7032	7	100,1	VIELSALM		
3.688	3.118	570	-	48	41	60	-91	48574	551	101,1	ARR. MARCHE-EN-FAMENNE		
732	587	145	-	9	17	26	-13	9325	136	101,5	DURBUY		
199	143	56	-	1	3	4	-5	2602	55	102,2	EREZEE		
415	363	52	-	5	4	1	-14	4606	55	101,2	HOTTON		
340	278	62	-	-	7	1	-6	4057	68	101,7	LA ROCHE-EN-ARDENNE		
192	159	33	-	1	1	-	-8	2846	34	101,2	MANHAY		
1.107	1.027	80	-	29	5	21	-37	15904	64	100,4	MARCHE-EN-FAMENNE		
404	294	110	-	2	3	4	-4	4663	109	102,4	NASSOGNE		
168	168	-	-	-	1	2	-	2163	-1	100,0	RENDEUX		
131	99	32	-	1	-	1	-4	2408	31	101,3	TENNEVILLE		
3.243	3.124	119	-	68	19	49	-33	54991	89	100,2	ARR. NEUFCHATEAU		
401	389	12	-	21	3	18	-	7966	-3	100,0	BERTRIX		
289	299	-10	-	4	-	1	-2	5552	-11	99,8	BOUILLON		
98	85	13	-	-	1	-	-	1431	14	101,0	DAVERDISSE		
124	111	13	-	-	2	1	-7	1427	14	101,0	HERBEUMONT		
212	210	2	-	2	-	3	-	3555	-1	100,0	LEGLISE		
233	274	-41	-	3	2	-	-1	4231	-39	99,1	LIBIN		
601	449	152	-	14	7	10	-5	9120	149	101,7	LIBRAMONT-CHEVIGNY		
361	365	-4	-	19	3	10	-7	6133	-11	99,8	NEUFCHATEAU		
282	292	-10	-	2	1	1	-	4853	-10	99,8	PALISEUL		
299	327	-28	-	2	-	-	-8	5728	-28	99,5	SAINT-HUBERT		
182	170	12	-	-	-	5	-3	2169	7	100,3	TELLIN		
161	153	8	-	1	-	-	-	2826	8	100,3	WELLIN		
3.038	2.908	130	-	60	27	40	-37	47552	117	100,2	ARR. VIRTON		
300	277	23	-	1	1	-	-	4765	24	100,5	CHINY		
338	234	104	-	-	-	2	-6	4406	102	102,4	ETALLE		
333	366	-33	-	5	6	5	-	5684	-32	99,4	FLORENVILLE		
438	367	71	-	1	4	3	-	6726	72	101,1	HABAY		
179	168	11	-	1	-	-	-7	2724	11	100,4	MEIX-DEVANT-VIRTON		
272	232	40	-	5	2	8	-2	3844	34	100,9	MUSSON		
129	151	-22	-	1	2	3	-4	1875	-23	98,8	ROUVROY		
176	175	1	-	1	-	2	-	3098	-1	100,0	SAINT-LEGER		
173	209	-36	-	2	-	2	1	3434	-38	98,9	TINTIGNY		
700	729	-29	-	43	12	15	-19	10996	-32	99,7	VIRTON		
27.804	26.026	1.778	1	484	284	412	-419	435677	1.650	100,4	PROV. DE NAMUR		
6.750	6.189	561	-	59	62	134	-119	97277	489	100,5	ARR. DINANT		
449	489	-40	-	5	8	12	-13	6606	-44	99,3	ANHEE		
418	473	-55	-	5	3	4	-5	7952	-56	99,3	BEAURAING		
157	177	-20	-	1	1	1	-	3069	-20	99,4	BIEVRE		
906	762	144	-	6	4	15	-9	14296	133	100,9	CINEY		
884	911	-27	-	11	14	39	-43	12520	-52	99,6	DINANT		
225	226	-1	-	1	2	10	-1	4310	-9	99,8	GEDINNE		
349	300	49	-	1	-	1	-3	6228	48	100,8	HAMOIS		
507	386	121	-	3	8	8	-2	4815	121	102,6	HASTIERE		
248	295	-47	-	2	2	2	-1	4502	-47	99,0	HAVELANGE		
355	301	54	-	-	5	1	-8	4311	58	101,4	HOUYET		
272	243	29	-	1	2	3	-2	2969	28	101,0	ONHAYE		
742	690	52	-	8	8	11	-14	11614	49	100,4	ROCHEFORT		
424	303	121	-	7	2	5	-3	3793	118	103,2	SOMME-LEUZE		
205	148	57	-	2	3	21	-2	2753	39	101,4	VRESSE-SUR-SEMOIS		
609	485	124	-	6	-	1	-13	7539	123	101,7	YVOIR		
17.068	16.144	924	1	389	195	201	-303	277870	918	100,3	ARR. NAMUR		
1.281	1.266	15	-	52	11	16	-17	23364	10	100,0	ANDENNE		
383	338	45	1	2	2	11	-2	5720	36	100,6	ASSESE		
849	648	201	-	9	7	1	-7	12747	207	101,7	EGHEZEE		
399	312	87	-	3	1	1	-	6094	87	101,4	FERNELMONT		
543	443	100	-	4	-	9	-2	6904	91	101,3	FLOEFFE		
664	593	71	-	3	6	16	-5	8546	61	100,7	FOSSES-LA-VILLE		
1.300	1.203	97	-	16	13	26	-20	20192	84	100,4	GEMBLOUX		

LIEU DE RESIDENCE	POPULATION AU 1 JANVIER	MOUVEMENT NATUREL			MOUVEMENT MIGRATOIRE						
		NAISSANCES	DECES	SOLDE	INTERNE		EXTERNE		TOTAL		
					ENTREES	SORTIES	ENTREES	SORTIES	ENTREES	SORTIES	SOLDE
GESVES	5170	62	47	15	324	235	16	10	340	245	95
JEMEPPE-SUR-SAMBRE	17230	212	174	38	874	947	25	35	899	982	-83
LA BRUYERE	7499	90	78	12	422	381	9	5	431	386	45
METTET	10744	127	130	-3	527	485	11	13	538	498	40
NAMUR	105014	1.169	1.274	-105	4.183	4.233	569	197	4.752	4.430	322
OHEY	3913	35	45	-10	182	206	3	2	185	208	-23
PROFONDEVILLE	10232	131	104	27	669	641	40	37	709	678	31
SAMBREVILLE	27470	293	339	-46	1.115	1.193	65	35	1.180	1.228	-48
SOMBREFFE	6939	87	93	-6	398	390	11	12	409	402	7
ARR. PHILIPPEVILLE	60284	663	669	-6	3.194	2.859	129	165	3.323	3.024	299
CERFONTAINE	4191	47	45	2	210	224	2	14	212	238	-26
COUVIN	13020	141	146	-5	577	532	38	38	615	570	45
DOISCHE	2847	48	29	19	221	159	2	17	223	176	47
FLOENNES	10685	111	107	4	495	507	20	31	515	538	-23
PHILIPPEVILLE	7622	78	84	-6	439	395	12	13	451	408	43
VIROINVAL	5681	63	81	-18	327	281	15	28	342	309	33
WALCOURT	16238	175	177	-2	925	761	40	24	965	785	180

TABLEAU 00.83 A T

PAGE 11.- FOL. 1.-

I.N.S.

MOUVEMENT DE
LA POPULATION

EN 1995

MOUVEMENTS DE LA POPULATION

POPULATION TOTALE

TOUTES ENTITES
ADMINISTRATIVES

I.N.S. MOUVEMENT DE LA POPULATION EN 1995			TABLEAU OO.83 A T							PAGE 11.- FOL. 2.-			TOUTES ENTITES ADMINISTRATIVES
MOUVEMENTS DE LA POPULATION													
POPULATION TOTALE													
TOTAL DES MOUVE- MENTS DE POPULATION			CHANGEMENTS DE NATIONALITE		AJUSTEMENTS			POPULATION AU 31 DECEMBRE (SOIT AU 1/1 DE L'ANNEE SUIV.)			LIEU DE RESIDENCE		
ENTREES	SORTIES	SOLDE	BELGE EN ETRANG.	ETRANG. EN BELGE	RE- INSCRIT AYANT ETE RAYE	POPUL. RAYEE D'OFFICE	AJUS- TEMENT STATIS- TIQUE	POPUL. TOTALE	ACCROISSEMENT				
									TOTAL	INDICE			
402	292	110	-	4	3	1	-8	5274	112	102,2	GESVES		
1.111	1.156	-45	-	15	8	4	-	17189	-41	99,8	JEMEPPE-SUR-SAMBRE		
521	464	57	-	5	2	-	-3	7555	59	100,8	LA BRUYERE		
665	628	37	-	1	3	13	-2	10769	27	100,3	METTET		
5.921	5.704	217	-	192	121	62	-231	105059	276	100,3	NAMUR		
220	253	-33	-	2	3	9	1	3875	-39	99,0	OHEY		
840	782	58	-	8	4	24	-1	10269	38	100,4	PROFONDEVILLE		
1.473	1.567	-94	-	67	8	8	-7	27369	-94	99,7	SAMBREVILLE		
496	495	1	-	6	3	-	1	6944	4	100,1	SOMBREFFE		
3.986	3.693	293	-	36	27	77	3	60530	243	100,4	ARR. PHILIPPEVILLE		
259	283	-24	-	4	-	1	-	4166	-25	99,4	CERFONTAINE		
756	716	40	-	7	7	20	8	13055	27	100,2	COUVIN		
271	205	66	-	-	4	7	-	2910	63	102,2	DOISCHE		
626	645	-19	-	5	1	3	-1	10663	-21	99,8	FLORENNES		
529	492	37	-	5	3	17	-2	7643	23	100,3	PHILIPPEVILLE		
405	390	15	-	6	5	14	1	5688	6	100,1	VIROINVAL		
1.140	962	178	-	9	7	15	-3	16405	170	101,0	WALCOURT		

I.N.S. MOUVEMENT DE LA POPULATION EN 1995	TABLEAU OO.83 B T		PAGE 1.- FOL. 1.-		MOUVEMENTS DE LA POPULATION ETRANGERE						ARRONDISSEMENTS	
	POPULATION TOTALE											
	LIEU DE RESIDENCE	POPULATION AU 1 JANVIER	MOUVEMENT NATUREL			MOUVEMENT MIGRATOIRE						
NAIS- SANCES			DECES	SOLDE	INTERNE		EXTERNE		TOTAL		SOLDE	
	ENTREES	SORTIES			ENTREES	SORTIES	ENTREES	SORTIES				
LE ROYAUME	922.338	9.344	5.141	4.203	48.134	48.134	53.138	21.598	101.272	69.732	31.540	
REGION BRUXELLES-CAPITALE	285.671	3.730	960	2.770	19.771	20.616	16.513	5.303	36.284	25.919	10.365	
REGION FLAMANDE	283.117	3.573	1.332	2.241	13.395	12.374	22.186	8.978	35.581	21.352	14.229	
REGION WALLONNE	353.550	2.041	2.849	-808	14.968	15.144	14.439	7.317	29.407	22.461	6.946	
DONT COMMUNAUITE GERMAN.	10.758	87	72	15	325	291	1.227	639	1.552	930	622	
PROV. D'ANVERS	103.554	1.519	485	1.034	3.864	3.787	8.339	2.562	12.203	6.349	5.854	
ARR. ANVERS	77.820	1.215	359	856	2.453	2.595	6.424	1.860	8.877	4.455	4.422	
ARR. MALINES	11.146	202	42	160	573	440	466	144	1.039	584	455	
ARR. TURNHOUT	14.588	102	84	18	838	752	1.449	558	2.287	1.310	977	
BRABANT FLAMAND	53.637	533	164	369	3.881	3.184	5.242	3.248	9.123	6.432	2.691	
ARR. HAL-VILVORDE	35.503	341	108	233	2.834	2.245	2.721	1.910	5.555	4.155	1.400	
ARR. LOUVAIN	18.134	192	56	136	1.047	939	2.521	1.338	3.568	2.277	1.291	
LIMBOURG	67.404	636	386	250	2.465	2.434	3.869	1.692	6.334	4.126	2.208	
ARR. HASSELT	32.561	312	169	143	1.232	1.220	1.066	372	2.298	1.592	706	
ARR. MAASEIK	17.891	167	119	48	695	661	1.255	443	1.950	1.104	846	
ARR. TONGRES	16.952	157	98	59	538	553	1.548	877	2.086	1.430	656	
FLANDRE ORIENTALE	40.279	698	173	525	1.803	1.694	2.841	661	4.644	2.355	2.289	
ARR. ALOST	3.090	47	12	35	271	248	313	62	584	310	274	
ARR. TERMONDE	3.467	77	9	68	212	223	200	38	412	261	151	
ARR. EEKLO	1.702	9	17	-8	107	74	164	41	271	115	156	
ARR. GAND	20.303	322	88	234	685	665	1.628	394	2.313	1.059	1.254	
ARR. AUDENARDE	2.330	43	14	29	171	141	128	47	299	188	111	
ARR. SAINT-NICOLAS	9.387	200	33	167	357	343	408	79	765	422	343	
FLANDRE OCCIDENTALE	18.243	187	124	63	1.382	1.275	1.895	815	3.277	2.090	1.187	
ARR. BRUGES	4.371	24	35	-11	276	260	745	420	1.021	680	341	
ARR. DIXMUDE	2.777	3	1	2	17	24	25	13	42	37	5	
ARR. YPRES	1.919	13	22	-9	87	102	146	66	233	168	65	
ARR. COURTRAI	5.699	80	24	56	420	384	431	134	851	518	333	
ARR. OSTENDE	2.753	25	22	3	264	259	236	88	500	347	153	
ARR. ROULERS	1.005	12	7	5	104	82	118	43	222	125	97	
ARR. TIELT	769	18	2	16	88	65	80	5	168	70	98	
ARR. FURNES	1.450	12	11	1	126	99	114	46	240	145	95	
BRABANT WALLON	30.266	252	122	130	1.937	1.862	2.455	1.690	4.392	3.552	840	
ARR. NIVELLES	30.266	252	122	130	1.937	1.862	2.455	1.690	4.392	3.552	840	
HAINAUT	168.669	804	1.498	-694	6.033	6.206	5.107	3.043	11.140	9.249	1.891	
ARR. ATH	3.834	16	38	-22	264	221	178	109	442	330	112	
ARR. CHARLEROI	70.624	335	605	-270	2.334	2.554	1.163	446	3.497	3.000	497	
ARR. MONS	36.603	222	274	-52	1.473	1.474	1.869	1.499	3.342	2.973	369	
ARR. MOUSCRON	10.115	74	107	-33	188	198	574	287	762	485	277	
ARR. SOIGNIES	23.700	88	166	-78	806	785	566	331	1.372	1.116	256	
ARR. THUIN	13.901	20	161	-141	557	504	186	122	743	626	117	
ARR. TOURNAI	9.892	49	147	-98	411	470	571	249	982	719	263	
PROV. DE LIEGE	123.092	797	974	-177	5.341	5.383	4.789	1.772	10.130	7.155	2.975	
ARR. HUY	4.418	26	49	-23	274	274	191	69	465	343	122	
ARR. LIEGE	91.730	536	738	-202	3.912	3.971	2.449	715	6.361	4.686	1.675	
ARR. VERVIERS	25.213	229	163	66	1.009	998	2.089	966	3.098	1.964	1.134	
ARR. WAREMME	1.731	6	24	-18	146	140	60	22	206	162	44	
LUXEMBOURG	11.051	72	90	-18	646	670	1.043	497	1.689	1.167	522	
ARR. ARLON	4.597	23	41	-18	204	188	494	276	698	464	234	
ARR. BASTOGNE	1.212	10	11	-1	68	77	105	43	173	120	53	
ARR. MARCHE-EN-FAMENNE	1.520	13	13	-	127	126	160	40	287	166	121	
ARR. NEUFCHATEAU	1.344	12	13	-1	120	128	123	53	243	181	62	
ARR. VIRTON	2.378	14	12	2	127	151	161	85	288	236	52	
PROV. DE NAMUR	20.472	116	165	-49	1.011	1.023	1.045	315	2.056	1.338	718	
ARR. DINANT	3.052	13	31	-18	196	191	170	99	366	290	76	
ARR. NAMUR	15.247	94	110	-16	663	717	784	169	1.447	886	561	
ARR. PHILIPPEVILLE	2.173	9	24	-15	152	115	91	47	243	162	81	

I.N.S. MOUVEMENT DE LA POPULATION EN 1995			TABLEAU OO.83 B T PAGE 1.- FOL. 2.- MOUVEMENTS DE LA POPULATION ETRANGERE POPULATION TOTALE								ARRONDISSEMENTS	
TOTAL DES MOUVE- MENTS DE POPULATION			CHANGEMENTS DE NATIONALITE		AJUSTEMENTS			POPULATION AU 31 DECEMBRE (SOIT AU 1/1 DE L'ANNEE SUIV.)			LIEU DE RESIDENCE	
ENTREES	SORTIES	SOLDE	BELGE EN ETRANG.	ETRANG. EN BELGE	RE- INSCRIT AYANT ETE RAYE	POPUL. RAYEE D'OFFICE	AJUS- TEMENT STATIS- TIQUE	POPUL. TOTALE	ACCROISSEMENT			
									TOTAL	INDICE		
110.616	74.873	35.743	20	26.129	2.539	14.070	-10.672	909769	-1.897	99,8	LE ROYAUME	
40.014	26.879	13.135	3	9.356	963	6.475	-2.025	281916	-1.730	99,4	REGION BRUXELLES-CAPITALE	
39.154	22.684	16.470	9	8.754	767	4.648	-3.532	283429	3.844	101,4	REGION FLAMANDE	
31.448	25.310	6.138	8	8.019	809	2.947	-5.115	344424	-4.011	98,8	REGION WALLONNE	
1.639	1.002	637	1	93	16	124	-50	11145	437	104,1	DONT COMMUNAUTE GERMAN.	
13.722	6.834	6.888	5	2.821	324	1.807	-1.484	104659	2.589	102,5	PROV. D'ANVERS	
10.092	4.814	5.278	5	2.032	285	1.511	-1.170	78675	2.025	102,6	ARR. ANVERS	
1.241	626	615	-	517	11	95	-160	11000	14	100,1	ARR. MALINES	
2.389	1.394	995	-	272	28	201	-154	14984	550	103,8	ARR. TURNHOUT	
9.656	6.596	3.060	1	758	128	1.273	563	54232	1.158	102,1	BRABANT FLAMAND	
5.896	4.263	1.633	-	491	76	374	-257	36090	844	102,4	ARR. HAL-VILVORDE	
3.760	2.333	1.427	1	267	52	899	-306	18142	314	101,8	ARR. LOUVAIN	
6.970	4.512	2.458	3	2.700	97	555	-321	66386	-697	99,0	LIMBOURG	
2.610	1.761	849	-	1.826	53	284	-176	31177	-1.208	96,3	ARR. HASSELT	
2.117	1.223	894	3	503	14	78	-58	18163	330	101,9	ARR. MAASEIK	
2.243	1.528	715	-	371	30	193	-87	17046	181	101,1	ARR. TONGRES	
5.342	2.528	2.814	-	1.983	112	672	-528	40022	271	100,7	FLANDRE ORIENTALE	
631	322	309	-	115	10	56	-28	3210	148	104,8	ARR. ALOST	
489	270	219	-	207	9	41	-44	3403	-20	99,4	ARR. TERMONDE	
280	132	148	-	40	4	13	-12	1789	99	105,9	ARR. EEKLO	
2.635	1.147	1.488	-	1.029	70	429	-273	20130	100	100,5	ARR. GAND	
342	202	140	-	64	4	36	-62	2312	44	101,9	ARR. AUDENARDE	
965	455	510	-	528	15	97	-109	9178	-100	98,9	ARR. SAINT-NICOLAS	
3.464	2.214	1.250	-	492	106	341	-636	18130	523	103,0	FLANDRE OCCIDENTALE	
1.045	715	330	-	82	36	100	-251	4304	184	104,5	ARR. BRUGES	
45	38	7	-	18	1	7	-10	250	-17	93,6	ARR. DIXMUDE	
246	190	56	-	46	3	29	-34	1869	-16	99,2	ARR. YPRES	
931	542	389	-	199	24	21	-167	5725	193	103,5	ARR. COURTRAI	
525	369	156	-	66	29	128	-124	2620	-9	99,7	ARR. OSTENDE	
234	132	102	-	31	6	20	-24	1038	57	105,8	ARR. ROULERS	
186	72	114	-	28	-	6	8	857	80	110,3	ARR. TIELT	
252	156	96	-	22	7	30	-34	1467	51	103,6	ARR. FURNES	
4.644	3.674	970	-	479	76	501	-445	29887	66	100,2	BRABANT WALLON	
4.644	3.674	970	-	479	76	501	-445	29887	66	100,2	ARR. NIVELLES	
11.944	10.747	1.197	2	3.409	283	980	-955	164807	-2.907	98,3	HAINAUT	
458	368	90	-	68	5	21	-30	3810	6	100,2	ARR. ATH	
3.832	3.605	227	1	1.574	107	215	-267	68903	-1.454	97,9	ARR. CHARLEROI	
3.564	3.247	317	1	784	93	445	-182	35603	-818	97,8	ARR. MONS	
836	592	244	-	169	12	96	-32	10074	-9	99,9	ARR. MOUSCRON	
1.460	1.282	178	-	447	36	63	-267	23137	-296	98,7	ARR. SOIGNIES	
763	787	-24	-	235	15	52	-35	13570	-296	97,9	ARR. THUIN	
1.031	866	165	-	132	15	88	-142	9710	-40	99,6	ARR. TOURNAI	
10.927	8.129	2.798	5	3.406	357	1.205	-2.960	118681	-1.451	98,8	PROV. DE LIEGE	
491	392	99	1	87	22	46	-379	4028	-11	99,7	ARR. HUY	
6.897	5.424	1.473	3	2.559	265	867	-1.810	88235	-1.685	98,1	ARR. LIEGE	
3.327	2.127	1.200	1	712	63	287	-744	24734	265	101,1	ARR. VERVIERS	
212	186	26	-	48	7	5	-27	1684	-20	98,8	ARR. WAREMME	
1.761	1.257	504	-	241	36	133	-318	10899	166	101,5	LUXEMBOURG	
721	505	216	-	35	20	54	-48	4696	147	103,2	ARR. ARLON	
183	131	52	-	30	2	20	-132	1084	4	100,4	ARR. BASTOGNE	
300	179	121	-	48	4	24	-76	1497	53	103,7	ARR. MARCHÉ-EN-FAMENNE	
255	194	61	-	68	4	23	-33	1285	-26	98,0	ARR. NEUFCHATEAU	
302	248	54	-	60	6	12	-29	2337	-12	99,5	ARR. VIRTON	
2.172	1.503	669	1	484	57	128	-437	20150	115	100,6	PROV. DE NAMUR	
379	321	58	-	59	11	38	-121	2903	-28	99,0	ARR. DINANT	
1.541	996	545	1	389	42	72	-309	15065	127	100,9	ARR. NAMUR	
252	186	66	-	36	4	18	-7	2182	16	100,7	ARR. PHILIPPEVILLE	

LIEU DE RESIDENCE	POPULATION AU 1 JANVIER	MOUVEMENT NATUREL			MOUVEMENT MIGRATOIRE						
		NAISSANCES	DECES	SOLDE	INTERNE		EXTERNE		TOTAL		
					ENTREES	SORTIES	ENTREES	SORTIES	ENTREES	SORTIES	SOLDE
LE ROYAUME	922.338	9.344	5.141	4.203	48.134	48.134	53.138	21.598	101.272	69.732	31.540
REGION BRUXELLES-CAP.	285.671	3.730	960	2.770	19.771	20.616	16.513	5.303	36.284	25.919	10.365
ARR. BRUXELLES-CAPITALE	285.671	3.730	960	2.770	19.771	20.616	16.513	5.303	36.284	25.919	10.365
ANDERLECHT	23.469	318	87	231	1.729	1.536	760	217	2.489	1.753	736
AUDERGHEM	4.957	32	20	12	435	345	505	272	940	617	323
BERCHEM-SAINTE-AGATHE	2.309	27	11	16	260	230	54	20	314	250	64
BRUXELLES	49.545	750	150	600	3.214	3.938	2.750	597	5.964	4.535	1.429
ETTERBEEK	11.454	122	32	90	879	954	857	319	1.736	1.273	463
EVERE	4.951	76	21	55	495	354	233	93	728	447	281
FOREST	13.873	196	51	145	1.101	1.262	508	200	1.609	1.462	147
GANSHOREN	2.188	18	15	3	354	233	88	32	442	265	177
IXELLES	25.796	230	73	157	1.526	2.019	2.181	539	3.707	2.558	1.149
JETTE	6.164	87	27	60	781	609	251	66	1.032	675	357
KOEKELBERG	4.570	69	9	60	544	562	178	24	722	586	136
MOLENBEEK-SAINT-JEAN	25.858	481	76	405	1.801	1.778	896	76	2.697	1.854	843
SAINT-GILLES	20.457	263	82	181	1.427	1.800	1.292	311	2.719	2.111	608
SAINT-JOSSE-TEN-NOODE	12.291	209	28	181	692	864	538	63	1.230	927	303
SCHAERBEEK	38.909	503	140	363	2.097	1.840	1.301	303	3.398	2.143	1.255
UCCLE	16.464	152	56	96	1.093	979	1.723	810	2.816	1.789	1.027
WATERMAEL-BOITSFORT	3.365	35	23	12	220	211	353	211	573	422	151
WOLUWE-SAINT-LAMBERT	10.326	88	21	67	599	626	1.067	527	1.666	1.153	513
WOLUWE-SAINT-PIERRE	8.725	74	38	36	524	476	978	623	1.502	1.099	403
REGION FLAMANDE	283.117	3.573	1.332	2.241	13.395	12.374	22.186	8.978	35.581	21.352	14.229
PROV. D'ANVERS	103.554	1.519	485	1.034	3.864	3.787	8.339	2.562	12.203	6.349	5.854
ARR. ANVERS	77.820	1.215	359	856	2.453	2.595	6.424	1.860	8.877	4.455	4.422
AARTSELAAR	252	2	2	-	39	33	22	7	61	40	21
ANVERS	59.016	1.081	246	835	1.143	1.361	4.738	1.028	5.881	2.389	3.492
BOECHOUT	210	-	2	-2	10	25	13	6	23	31	-8
BOOM	890	12	4	8	67	49	48	9	115	58	57
BORSBEEK	324	2	1	1	24	40	22	10	46	50	-4
BRASSCHAAT	2.551	8	20	-12	139	133	308	192	447	325	122
BRECHT	668	5	7	-2	56	56	55	26	111	82	29
EDEGEM	646	6	3	3	55	51	37	22	92	73	19
ESSEN	1.880	13	9	4	56	34	168	81	224	115	109
HEMIKSEM	243	5	1	4	12	28	15	1	27	29	-2
HOVE	136	3	2	1	30	14	17	17	47	31	16
KALMTHOUT	1.473	9	10	-1	58	83	141	69	199	152	47
KAPellen	1.758	6	14	-8	113	90	177	82	290	172	118
KONTICH	553	5	2	3	35	45	32	15	67	60	7
LINT	107	1	1	-	11	9	8	2	19	11	8
MALLE	275	-	-	-	21	20	30	10	51	30	21
MORTSEL	725	9	8	1	92	86	62	22	154	108	46
NIEL	209	1	-	1	16	15	7	2	23	17	6
RANST	178	2	-	2	29	23	6	5	35	28	7
RUMST	235	12	-	12	42	12	15	-	57	12	45
SHELLE	130	-	-	-	13	7	3	-	16	7	9
SCHILDE	1.241	8	6	2	53	91	156	61	209	152	57
SCHOTEN	1.402	9	7	2	90	78	92	53	182	131	51
STABROEK	552	3	4	-1	48	65	29	32	77	97	-20
WIJNEGEM	186	-	-	-	24	20	13	6	37	26	11
WOMMELGEM	220	3	-	3	31	16	18	6	49	22	27
WUUSTWEZEL	712	4	4	-	57	53	97	33	154	86	68
ZANDHOVEN	157	-	-	-	16	6	13	29	29	35	-6
ZOERSEL	486	1	5	-4	44	23	55	31	99	54	45
ZWIJNDRECHT	405	5	1	4	29	29	27	3	56	32	24
ARR. MALINES	11.146	202	42	160	573	440	466	144	1.039	584	455
BERLAAR	68	-	1	-1	6	4	9	3	15	7	8
BONHEIDEN	197	7	1	6	18	23	11	3	29	26	3
BORNEM	443	4	1	3	25	24	24	13	49	37	12
DUFFEL	227	1	1	-	30	20	18	23	48	43	5
HEIST-OP-DEN-BERG	268	2	1	1	40	21	17	3	57	24	33
LIERRE	1.355	17	4	13	52	43	68	27	120	70	50

I.N.S. MOUVEMENT DE LA POPULATION EN 1995			TABLEAU OO.83 B T					PAGE 1.- FOL. 2.-			TOUTES ENTITES ADMINISTRATIVES	
MOUVEMENTS DE LA POPULATION ETRANGERE												
POPULATION TOTALE												
TOTAL DES MOUVE- MENTS DE POPULATION			CHANGEMENTS DE NATIONALITE		AJUSTEMENTS			POPULATION AU 31 DECEMBRE (SOIT AU 1/1 DE L'ANNEE SUIV.)			LIEU DE RESIDENCE	
ENTREES	SORTIES	SOLDE	BELGE EN ETRANG.	ETRANG. EN BELGE	RE- INSCRIT AYANT ETE RAYE	POPUL. RAYEE D'OFFICE	AJUS- TEMENT STATIS- TIQUE	POPUL. TOTALE	ACCROISSEMENT			
									TOTAL	INDICE		
110.616	74.873	35.743	20	26.129	2.539	14.070	-10.672	909769	-1.897	99,8	LE ROYAUME	
40.014	26.879	13.135	3	9.356	963	6.475	-2.025	281916	-1.730	99,4	REGION BRUXELLES-CAP.	
40.014	26.879	13.135	3	9.356	963	6.475	-2.025	281916	-1.730	99,4	ARR. BRUXELLES-CAPITALE	
2.807	1.840	967	-	884	70	429	-60	23133	-276	98,8	ANDERLECHT	
972	637	335	-	49	18	181	-28	5052	123	102,5	AUDERGHEM	
341	261	80	-	80	5	31	-103	2180	-26	98,8	BERCHEM-SAINTE-AGATHE	
6.714	4.685	2.029	-	1.794	202	2.307	-543	47132	-1.870	96,2	BRUXELLES	
1.858	1.305	553	-	334	55	486	-29	11213	-212	98,1	ETTERBEEK	
804	468	336	-	200	16	73	-296	4734	79	101,7	EVERE	
1.805	1.513	292	-	382	49	93	-40	13699	-134	99,0	FOREST	
460	280	180	-	95	7	28	-23	2229	64	103,0	GANSHOREN	
3.937	2.631	1.306	-	495	93	531	-130	26039	373	101,5	IXELLES	
1.119	702	417	-	264	26	82	-278	5983	97	101,6	JETTE	
791	595	196	-	190	19	59	-102	4434	-34	99,2	KOEKELBERG	
3.178	1.930	1.248	-	1.202	73	377	-100	25500	-258	99,0	MOLENBEEK-SAINTE-JEAN	
2.982	2.193	789	-	461	100	432	-	20453	-4	100,0	SAINTE-GILLES	
1.439	955	484	-	551	32	115	-200	11941	-150	98,8	SAINTE-JOSSE-TEN-NOODE	
3.901	2.283	1.618	-	1.926	84	38	78	38725	-262	99,3	SCHAERBEEK	
2.968	1.845	1.123	1	224	49	538	-94	16781	411	102,5	UCCLE	
608	445	163	-	28	10	51	43	3502	94	102,8	WATERMAEL-BOITSFORT	
1.754	1.174	580	2	118	32	483	-217	10122	13	100,1	WOLUWE-SAINTE-LAMBERT	
1.576	1.137	439	-	79	23	141	97	9064	242	102,7	WOLUWE-SAINTE-PIERRE	
39.154	22.684	16.470	9	8.754	767	4.648	-3.532	283429	3.844	101,4	REGION FLAMANDE	
13.722	6.834	6.888	5	2.821	324	1.807	-1.484	104659	2.589	102,5	PROV. D'ANVERS	
10.092	4.814	5.278	5	2.032	285	1.511	-1.170	78675	2.025	102,6	ARR. ANVERS	
63	42	21	-	13	-	4	-9	247	4	101,6	AARTSELAAR	
6.962	2.635	4.327	4	1.770	241	1.330	-903	59585	1.472	102,5	ANVERS	
23	33	-10	-	2	-	2	-17	179	-14	92,7	BOECHOUT	
127	62	65	-	42	-	8	-16	889	15	101,7	BOOM	
48	51	-3	-	7	1	9	-8	298	-18	94,3	BORSBEEK	
455	345	110	1	14	8	29	-65	2562	76	103,1	BRASSCHAAT	
116	89	27	-	11	2	12	-4	670	6	100,9	BRECHT	
98	76	22	-	9	-	1	-28	630	12	101,9	EDEGEM	
237	124	113	-	6	8	5	-6	1984	110	105,9	ESSEN	
32	30	2	-	4	-	12	-1	228	-14	94,2	HEMIKSEM	
50	33	17	-	4	-	-	-3	146	13	109,8	HOVE	
208	162	46	-	7	4	14	-1	1501	29	102,0	KALMTHOUT	
296	186	110	-	13	3	7	-1	1850	93	105,3	KAPELLEN	
72	62	10	-	19	2	2	-19	525	-9	98,3	KONTICH	
20	12	8	-	3	-	-	-	112	5	104,7	LINT	
51	30	21	-	6	3	7	-	286	11	104,0	MALLE	
163	116	47	-	14	3	17	-7	737	19	102,6	MORTSEL	
24	17	7	-	3	-	4	-	209	-	100,0	NIEL	
37	28	9	-	5	1	-	-7	176	5	102,9	RANST	
69	12	57	-	1	-	1	1	291	55	123,3	RUMST	
16	7	9	-	7	-	1	-1	130	1	100,8	SHELLE	
217	158	59	-	10	2	8	-4	1280	43	103,5	SCHILDE	
191	138	53	-	23	-	11	-31	1390	19	101,4	SCHOTEN	
80	101	-21	-	8	1	3	4	525	-31	94,4	STABROEK	
37	26	11	-	1	-	1	-12	183	9	105,2	WIJNEGEM	
52	22	30	-	2	-	1	-10	237	27	112,9	WOMMELGEM	
158	90	68	-	6	5	11	-15	753	56	108,0	WUUSTWEZEL	
29	35	-6	-	1	-	3	-	147	-10	93,6	ZANDHOVEN	
100	59	41	-	6	1	3	-4	515	33	106,8	ZOERSEL	
61	33	28	-	15	-	5	-3	410	8	102,0	ZWIJNDRECHT	
1.241	626	615	-	517	11	95	-160	11000	14	100,1	ARR. MALINES	
15	8	7	-	1	-	-	-1	73	6	109,0	BERLAAR	
36	27	9	-	10	-	-	-	195	-1	99,5	BONHEIDEN	
53	38	15	-	32	-	1	-2	423	-18	95,9	BORNEM	
49	44	5	-	15	-	1	-4	212	-11	95,1	DUFFEL	
59	25	34	-	12	3	6	3	290	19	107,0	HEIST-OP-DEN-BERG	
137	74	63	-	44	1	7	-49	1319	13	101,0	LIERRE	

LIEU DE RESIDENCE	POPULATION AU 1 JANVIER	MOUVEMENT NATUREL			MOUVEMENT MIGRATOIRE						
		NAISSANCES	DECES	SOLDE	INTERNE		EXTERNE		TOTAL		
					ENTREES	SORTIES	ENTREES	SORTIES	ENTREES	SORTIES	SOLDE
MALINES	6.383	140	24	116	274	173	181	37	455	210	245
NIJLEN	141	-	1	-1	20	15	20	5	40	20	20
PUTTE	154	2	1	1	6	21	11	8	17	29	-12
PUURS	174	5	3	2	16	29	25	5	41	34	7
SINT-AMANDS	268	4	-	4	15	5	7	2	22	7	15
SINT-KATELIJNE-WAVER	262	1	3	-2	21	26	11	9	32	35	-3
WILLEBROEK	1.206	19	1	18	50	36	64	6	114	42	72
ARR. TURNHOUT	14.588	102	84	18	838	752	1.449	558	2.287	1.310	977
ARENDONK	574	9	3	6	26	18	51	25	77	43	34
BAERLE-DUC	723	1	9	-8	8	14	60	24	68	38	30
BALEN	306	2	-	2	52	32	16	11	68	43	25
BEERSE	416	1	5	-4	42	46	22	14	64	60	4
DESSEL	187	1	1	-	9	10	11	6	20	16	4
GEEL	717	9	6	3	40	55	68	26	108	81	27
GROBBENDONK	169	-	2	-2	13	12	12	13	25	25	-
HERENTALS	456	4	3	1	41	51	55	10	96	61	35
HERENTHOUT	46	-	1	-1	8	4	5	3	13	7	6
HERSELT	109	-	1	-1	20	6	7	4	27	10	17
HOOGSTRATEN	2.077	13	17	-4	68	29	259	95	327	124	203
HULSHOUT	45	-	-	-	4	2	5	-	9	2	7
KASTERLEE	381	4	1	3	28	23	50	27	78	50	28
LAAKDAL	166	1	-	1	9	13	10	-	19	13	6
LILLE	232	-	-	-	16	13	10	2	26	15	11
MEERHOUT	93	-	-	-	22	6	8	3	30	9	21
MERKSPLAS	249	3	2	1	21	35	14	5	35	40	-5
MOL	1.396	9	4	5	64	72	112	39	176	111	65
OLEN	134	-	1	-1	12	11	9	5	21	16	5
OUD-TURNHOUT	922	3	4	-1	36	53	107	30	143	83	60
RAVELS	2.021	18	9	9	61	34	232	91	293	125	168
RETIE	279	-	-	-	7	20	28	10	35	30	5
RIJKEVORSEL	226	-	2	-2	12	26	29	14	41	40	1
TURNHOUT	2.083	22	11	11	152	132	216	70	368	202	166
VORSELAAR	58	1	1	-	7	6	9	3	16	9	7
VOSSELAAR	287	1	-	1	35	15	29	14	64	29	35
WESTERLO	236	-	1	-1	25	14	15	14	40	28	12
BRABANT FLAMAND	53.637	533	164	369	3.881	3.184	5.242	3.248	9.123	6.432	2.691
ARR. HAL-VILVORDE	35.503	341	108	233	2.834	2.245	2.721	1.910	5.555	4.155	1.400
AFFLIGEM	137	1	-	1	9	9	6	2	15	11	4
ASSE	1.031	13	4	9	142	108	67	22	209	130	79
BEERSEL	1.276	11	3	8	155	74	54	73	209	147	62
BIEVENE	23	-	-	-	3	-	2	1	5	1	4
DILBEEK	1.338	13	4	9	163	111	36	25	199	136	63
DROGENBOS	449	4	3	1	49	35	14	3	63	38	25
GAMMERAGES	81	1	-	1	7	18	3	-	10	18	-8
GOOIK	58	-	2	-2	5	2	3	2	8	4	4
GRIMBERGEN	1.621	18	6	12	210	120	120	43	330	163	167
HAL	1.210	14	5	9	96	56	36	9	132	65	67
HERNE	79	2	1	1	28	21	2	-	30	21	9
HOEILAART	1.327	11	2	9	81	76	102	112	183	188	-5
KAMPENHOUT	229	1	1	-	17	18	18	2	35	20	15
KAPELLE-OP-DEN-BOS	93	1	1	-	4	21	15	-	19	21	-2
KRAAINEM	2.734	30	6	24	195	116	253	198	448	314	134
LENNIK	97	-	-	-	7	9	5	-	12	9	3
LIEDEKERKE	104	-	2	-2	7	14	11	-	18	14	4
LINKEBEEK	393	2	-	2	31	23	27	24	58	47	11
LONDERZEEL	207	3	-	3	22	22	17	7	39	29	10
MACHELEN	735	7	4	3	94	66	43	16	137	82	55
MEISE	534	8	2	6	68	48	35	8	103	56	47
MERCHTEM	161	-	-	-	21	9	9	5	30	14	16
OPWIJK	95	3	-	3	13	16	14	-	27	16	11
OVERIJSE	4.790	45	5	40	222	250	599	449	821	699	122
PEPINGEN	47	-	-	-	10	3	3	1	13	4	9
ROOSDAAL	73	-	-	-	13	3	5	8	18	11	7
RHODE-SAINT-GENESE	2.933	30	11	19	181	184	391	294	572	478	94
SINT-PIETERS-LEEUV	1.837	15	6	9	202	121	86	55	288	176	112
STEENOKKERZEEL	329	3	2	1	29	21	19	17	48	38	10

I.N.S. MOUVEMENT DE LA POPULATION EN 1995			TABLEAU OO.83 B T							PAGE 2.- FOL. 2.-			TOUTES ENTITES ADMINISTRATIVES
MOUVEMENTS DE LA POPULATION ETRANGERE													
POPULATION TOTALE													
TOTAL DES MOUVE- MENTS DE POPULATION			CHANGEMENTS DE NATIONALITE		AJUSTEMENTS			POPULATION AU 31 DECEMBRE (SOIT AU 1/1 DE L'ANNEE SUIV.)			LIEU DE RESIDENCE		
ENTREES	SORTIES	SOLDE	BELGE EN ETRANG.	ETRANG. EN BELGE	RE- INSCRIT AYANT ETE RAYE	POPUL. RAYEE D'OFFICE	AJUS- TEMENT STATIS- TIQUE	POPUL. TOTALE	ACCROISSEMENT				
									TOTAL	INDICE			
595	234	361	-	268	5	57	-80	6344	41	100,7	MALINES		
40	21	19	-	3	1	-	-2	156	17	112,2	NIJLEN		
19	30	-11	-	5	1	2	-7	130	-17	88,4	PUTTE		
46	37	9	-	10	-	3	-3	167	-4	97,7	PUURS		
26	7	19	-	34	-	4	-	249	-19	92,9	SINT-AMANDS		
33	38	-5	-	16	-	3	-1	237	-24	90,8	SINT-KATELIJNE-WAVER		
133	43	90	-	67	-	11	-13	1205	12	101,0	WILLEBROEK		
2.389	1.394	995	-	272	28	201	-154	14984	550	103,8	ARR. TURNHOUT		
86	46	40	-	3	4	8	-2	605	33	105,8	ARENDONK		
69	47	22	-	-	-	-	-1	744	22	103,0	BAERLE-DUC		
70	43	27	-	15	-	6	-6	306	6	102,0	BALEN		
65	65	-	-	4	2	4	-13	397	-6	98,5	BEERSE		
21	17	4	-	10	1	2	2	182	-7	96,3	DESSEL		
117	87	30	-	23	3	6	-14	707	4	100,6	GEELE		
25	27	-2	-	4	-	5	-1	157	-11	93,5	GROBBENDONK		
100	64	36	-	16	2	8	-20	450	14	103,2	HERENTALS		
13	8	5	-	1	-	-	-	50	4	108,7	HERENTHOUT		
27	11	16	-	2	-	-	-	122	13	111,9	HERSELT		
340	141	199	-	11	2	29	-6	2232	161	107,8	HOOGBRATEN		
9	2	7	-	2	-	1	-	49	4	108,9	HULSHOUT		
82	51	31	-	5	2	3	-4	402	25	106,6	KASTERLEE		
20	13	7	-	9	-	1	7	170	-3	98,3	LAAKDAL		
26	15	11	-	4	-	3	-2	234	4	101,7	LILLE		
30	9	21	-	6	-	-	-	108	15	116,1	MEERHOUT		
38	42	-4	-	5	-	1	2	241	-10	96,0	MERKSPLAS		
185	115	70	-	60	1	24	-17	1366	-13	99,1	MOL		
21	17	4	-	3	5	2	-7	131	4	103,1	OLEN		
146	87	59	-	7	-	1	-	973	51	105,5	OUD-TURNHOUT		
311	134	177	-	12	3	19	-2	2168	149	107,4	RAVELS		
35	30	5	-	2	-	1	-	281	2	100,7	RETIE		
41	42	-1	-	1	-	2	-6	216	-4	98,2	RIJKEVORSEL		
390	213	177	-	52	3	72	-58	2081	56	102,8	TURNHOUT		
17	10	7	-	2	-	-	-5	58	5	109,4	VORSELAAR		
65	29	36	-	5	-	1	-	317	30	110,5	VOSELAAR		
40	29	11	-	8	-	1	-1	237	2	100,9	WESTERLO		
9.656	6.596	3.060	1	758	128	1.273	563	54232	1.158	102,1	BRABANT FLAMAND		
5.896	4.263	1.633	-	491	76	374	-257	36090	844	102,4	ARR. HAL-VILVORDE		
16	11	5	-	2	-	3	-2	135	-	100,0	AFFLIGEM		
222	134	88	-	22	3	29	-82	989	40	104,2	ASSE		
220	150	70	-	18	3	9	-7	1315	46	103,6	BEERSEL		
5	1	4	-	2	-	-	-	25	2	108,7	BIEVENE		
212	140	72	-	35	4	5	-33	1341	36	102,8	DILBEEK		
67	41	26	-	8	1	1	-21	446	18	104,2	DROGENBOS		
11	18	-7	-	-	-	-	-	74	-7	91,4	GAMMERAGES		
8	6	2	-	2	-	2	-	56	-2	96,6	GOOIK		
348	169	179	-	26	7	9	-4	1768	151	109,3	GRIMBERGEN		
146	70	76	-	23	1	12	-52	1200	42	103,6	HAL		
32	22	10	-	-	1	-	-2	88	11	114,3	HERNE		
194	190	4	-	10	1	4	12	1330	-9	99,3	HOEILAART		
36	21	15	-	-	1	2	-1	242	14	106,1	KAMPENHOUT		
20	22	-2	-	1	-	2	-	88	-5	94,6	KAPELLE-OP-DEN-BOS		
478	320	158	-	23	10	18	57	2918	127	104,6	KRAAINEM		
12	9	3	-	2	-	2	-2	94	-1	98,9	LENNIK		
18	16	2	-	4	-	2	-3	97	-4	96,0	LIEDEKERKE		
60	47	13	-	2	-	-	-5	399	11	102,8	LINKEBEEK		
42	29	13	-	12	-	2	-12	194	-1	99,5	LONDERZEEL		
144	86	58	-	20	-	3	-15	755	35	104,9	MACHELEN		
111	58	53	-	8	3	14	-	568	34	106,4	MEISE		
30	14	16	-	1	-	-	-11	165	15	110,0	MERCHTEM		
30	16	14	-	4	-	-	-	105	10	110,5	OPWIJK		
866	704	162	-	21	14	88	11	4868	67	101,4	OVERIJSE		
13	4	9	-	2	-	2	1	53	5	110,4	PEPINGEN		
18	11	7	-	1	-	-	-2	77	6	108,5	ROOSDAAL		
602	489	113	-	12	3	62	3	2978	42	101,4	RHODE-SAINT-GENESE		
303	182	121	-	22	3	11	-6	1922	91	105,0	SINT-PIETERS-LEEJW		
51	40	11	-	5	4	6	-3	330	4	101,2	STEENOKKERZEEL		

LIEU DE RESIDENCE	POPULATION AU 1 JANVIER	MOUVEMENT NATUREL			MOUVEMENT MIGRATOIRE						
		NAISSANCES	DECES	SOLDE	INTERNE		EXTERNE		TOTAL		
					ENTREES	SORTIES	ENTREES	SORTIES	ENTREES	SORTIES	SOLDE
I.N.S. MOUVEMENT DE LA POPULATION EN 1995											
TABLEAU 00.83 B T PAGE 3.- FOL. 1.-											
MOUVEMENTS DE LA POPULATION ETRANGERE											
POPULATION TOTALE											
TOUTES ENTITES ADMINISTRATIVES											
TERNAT	130	-	-	-	21	15	2	4	23	19	4
VILVORDE	4.137	43	16	27	223	194	109	16	332	210	122
WEMMEL	848	6	5	1	96	70	37	47	133	117	16
WEZEMBEEK-OPPEM	2.382	24	6	18	128	120	219	193	347	313	34
ZAVENTEM	3.586	29	10	19	245	242	346	256	591	498	93
ZEMST	399	3	1	2	37	30	13	18	50	48	2
ARR. LOUVAIN	18.134	192	56	136	1.047	939	2.521	1.338	3.568	2.277	1.291
AARSCROT	298	1	1	-	31	22	24	23	55	45	10
BEGIJNENDIJK	50	-	-	-	8	5	8	4	16	9	7
BEKKEVOORT	48	-	-	-	5	2	3	-	8	2	6
BERTEM	502	4	-	4	43	26	83	71	126	97	29
BIERBEEK	101	1	2	-1	18	14	14	3	32	17	15
BOORTMEERBEEK	278	2	2	-	32	62	15	4	47	66	-19
BOUSERSEM	77	2	-	2	7	14	12	-	19	14	5
DIEST	1.016	13	1	12	37	28	37	3	74	31	43
GEETBETS	36	-	-	-	5	5	1	-	6	5	1
GLABBEEK	9	-	-	-	12	4	2	-	14	4	10
HAACHT	164	1	2	-1	5	9	5	1	10	10	-
HERENT	372	1	-	1	48	22	22	24	70	46	24
HOEGAARDEN	72	-	-	-	8	8	9	1	17	9	8
HOLSBEEK	89	-	-	-	4	6	7	5	11	11	-
HULDENBERG	449	7	1	6	42	23	51	35	93	58	35
KEERBERGEN	723	5	4	1	25	46	58	48	83	94	-11
KORTENAKEN	28	-	-	-	8	5	7	1	15	6	9
KORTENBERG	999	16	1	15	82	38	119	96	201	134	67
LANDEN	128	-	4	-4	31	9	9	2	40	11	29
LOUVAIN	6.516	82	19	63	232	297	1.425	465	1.657	762	895
LINTER	38	-	-	-	2	3	4	2	6	5	1
LUBBEEK	128	-	1	-1	12	20	9	4	21	24	-3
OD-HEVERLEE	251	3	1	2	36	25	21	12	57	37	20
ROTSELAAR	163	3	1	2	18	21	15	15	33	36	-3
MONTAIGU-ZICHEM	180	1	1	-	7	24	9	6	16	30	-14
TERVUREN	4.467	40	7	33	207	129	437	467	644	596	48
TIELT-WINGE	90	-	-	-	8	9	9	11	17	20	-3
TIRLEMONT	496	6	2	4	39	41	57	13	96	54	42
TREMELO	326	4	5	-1	29	21	42	21	71	42	29
LEAU	40	-	1	-1	6	1	7	1	13	2	11
LIMBOURG	67.404	636	386	250	2.465	2.434	3.869	1.692	6.334	4.126	2.208
ARR. HASSELT	32.561	312	169	143	1.232	1.220	1.066	372	2.298	1.592	706
AS	340	3	3	-	18	27	15	10	33	37	-4
BERINGEN	4.854	64	19	45	195	174	130	22	325	196	129
DIEPENBEEK	395	3	-	3	27	50	41	25	68	75	-7
GENK	15.026	112	99	13	255	306	322	135	577	441	136
GINGELOM	72	1	1	-	26	4	6	1	32	5	27
HALEN	138	2	-	2	14	5	11	5	25	10	15
HAM	392	4	3	1	16	18	5	1	21	19	2
HASSELT	2.578	32	8	24	218	197	174	77	392	274	118
HERCK-LA-VILLE	152	-	1	-1	15	12	12	3	27	15	12
HEUSDEN-ZOLDER	4.742	43	12	31	125	142	107	21	232	163	69
BOURG-LEOPOLD	950	14	3	11	62	62	35	5	97	67	30
LUMMEN	295	5	-	5	16	30	9	-	25	30	-5
NIEUWERKERKEN	45	-	-	-	4	3	7	-	11	3	8
OPGLABBEEK	417	3	4	-1	44	24	22	13	66	37	29
SAINT-TROND	667	6	8	-2	54	49	68	15	122	64	58
TESSENDERLO	401	5	2	3	33	19	17	3	50	22	28
ZONHOVEN	643	9	4	5	71	61	34	10	105	71	34
ZUTENDAAL	454	6	2	4	39	37	51	26	90	63	27
ARR. MAASEIK	17.891	167	119	48	695	661	1.255	443	1.950	1.104	846
BOCHOLT	575	6	1	5	25	39	66	28	91	67	24
BREE	434	2	4	-2	39	38	40	18	79	56	23
DILSEN-STOKKEM	1.408	6	11	-5	103	59	104	20	207	79	128
HAMONT-ACHEL	2.550	24	28	-4	46	46	204	73	250	119	131
HECHTEL-EKSEL	538	5	3	2	46	42	65	15	111	57	54
HOUTHALEN-HELCHTEREN	5.202	41	25	16	145	136	71	27	216	163	53
KINROOI	954	12	5	7	28	35	117	47	145	82	63

I.N.S. MOUVEMENT DE LA POPULATION EN 1995			TABLEAU OO.83 B T						PAGE 3.- FOL. 2.-			TOUTES ENTITES ADMINISTRATIVES
MOUVEMENTS DE LA POPULATION ETRANGERE												
POPULATION TOTALE												
TOTAL DES MOUVE- MENTS DE POPULATION			CHANGEMENTS DE NATIONALITE		AJUSTEMENTS			POPULATION AU 31 DECEMBRE (SOIT AU 1/1 DE L'ANNEE SUIV.)			LIEU DE RESIDENCE	
ENTREES	SORTIES	SOLDE	BELGE EN ETRANG.	ETRANG. EN BELGE	RE- INSCRIT AYANT ETE RAYE	POPUL. RAYEE D'OFFICE	AJUS- TEMENT STATIS- TIQUE	POPUL. TOTALE	ACCROISSEMENT			
									TOTAL	INDICE		
23	19	4	-	7	1	4	3	127	-6	95,5	TERNAT	
375	226	149	-	116	5	15	-27	4133	23	100,6	VILVORDE	
139	122	17	-	7	-	7	-9	842	3	100,4	WEMMEL	
371	319	52	-	16	2	19	15	2416	19	100,8	WEZEMBEEK-OPPEM	
620	508	112	-	48	9	38	-57	3564	35	101,0	ZAVENTEM	
53	49	4	-	9	-	3	-3	388	-8	98,0	ZEMST	
3.760	2.333	1.427	1	267	52	899	-306	18142	314	101,8	ARR. LOUVAIN	
56	46	10	-	15	-	8	-13	272	-13	95,4	AARSCHOT	
16	9	7	-	-	-	1	-1	55	6	112,2	BEGIJNENDIJK	
8	2	6	-	-	-	6	-	48	-	100,0	BEKKEVOORT	
130	97	33	-	5	-	18	6	518	10	102,0	BERTEM	
33	19	14	-	3	-	-	6	118	11	110,3	BIERBEEK	
49	68	-19	-	2	1	-	-16	242	-20	92,4	BOORTMEERBEEK	
21	14	7	-	3	-	3	-2	76	1	101,3	BOUTERSEM	
87	32	55	-	52	2	2	-17	1002	3	100,3	DIEST	
6	5	1	-	-	-	3	1	35	-2	94,6	GEETBETS	
14	4	10	-	-	-	-	-	19	10	211,1	GLABBEEK	
11	12	-1	-	6	-	-	-14	143	-7	95,3	HAACHT	
71	46	25	-	14	-	5	-30	348	6	101,8	HERENT	
17	9	8	-	2	1	-	-2	77	7	110,0	HOEGAARDEN	
11	11	-	-	-	-	-	-11	78	-	100,0	HOLSBECK	
100	59	41	-	3	-	4	8	491	34	107,4	HULDENBERG	
88	98	-10	-	4	-	-	-6	703	-14	98,0	KEERBERGEN	
15	6	9	-	-	-	3	-2	32	6	123,1	KORTENAKEN	
217	135	82	-	1	2	29	-10	1043	54	105,5	KORTENBERG	
40	15	25	-	1	-	-	-	152	24	118,8	LANDEN	
1.739	781	958	-	102	38	776	-195	6439	118	101,9	LOUVAIN	
6	5	1	-	-	-	3	-	36	-2	94,7	LINTER	
21	25	-4	-	1	-	-	-	123	-5	96,1	LUBBEEK	
60	38	22	-	3	-	8	-5	257	11	104,5	LOUD-HEVERLEE	
36	37	-1	-	3	-	1	-3	155	-5	96,9	ROTSELAAR	
17	31	-14	-	3	-	3	-3	157	-20	88,7	MONTAIGU-ZICHEM	
684	603	81	1	20	2	5	11	4537	59	101,3	TERVUREN	
17	20	-3	-	-	1	-	-2	86	-2	97,7	TIELT-WINGE	
102	56	46	-	19	1	15	-	509	13	102,6	TIRLEMONT	
75	47	28	-	3	2	6	-6	341	21	106,6	TREMELO	
13	3	10	-	2	2	-	-	50	10	125,0	LEAU	
6.970	4.512	2.458	3	2.700	97	555	-321	66386	-697	99,0	LIMBOURG	
2.610	1.761	849	-	1.826	53	284	-176	31177	-1.208	96,3	ARR. HASSELT	
36	40	-4	-	9	-	3	-	324	-16	95,3	AS	
389	215	174	-	423	2	25	-21	4561	-272	94,4	BERINGEN	
71	75	-4	-	15	1	3	-3	371	-21	94,6	DIEPENBEEK	
689	540	149	-	691	24	59	-23	14426	-577	96,2	GENK	
33	6	27	-	4	-	4	-5	86	19	128,4	GINGELOM	
27	10	17	-	10	-	-	-6	139	7	105,3	HALEN	
25	22	3	-	31	1	1	1	365	-28	92,9	HAM	
424	282	142	-	150	12	108	-46	2428	-104	95,9	HASSELT	
27	16	11	-	6	1	1	-6	151	5	103,4	HERCK-LA-VILLE	
275	175	100	-	331	7	17	-12	4489	-241	94,9	HEUSDEN-ZOLDER	
111	70	41	-	61	-	8	-3	919	-28	97,0	BOURG-LEOPOLD	
30	30	-	-	12	-	2	-6	275	-14	95,2	LUMMEN	
11	3	8	-	2	-	-	-	51	6	113,3	NIEUWERKERKEN	
69	41	28	-	11	1	1	2	436	17	104,1	OPGLABBEEK	
128	72	56	-	11	4	38	-40	638	11	101,8	SAINT-TROND	
55	24	31	-	20	-	7	1	406	4	101,0	TESSENDERLO	
114	75	39	-	34	-	6	-9	633	-1	99,8	ZONHOVEN	
96	65	31	-	5	-	1	-	479	25	105,5	ZUTENDAAL	
2.117	1.223	894	3	503	14	78	-58	18163	330	101,9	ARR. MAASEIK	
97	68	29	-	14	-	11	-	579	4	100,7	BOCHOLT	
81	60	21	-	13	-	1	-2	439	7	101,6	BREE	
213	90	123	-	57	3	8	-7	1462	61	104,4	DILSEN-STOKKEM	
274	147	127	1	33	-	2	-1	2642	93	103,6	HAMONT-ACHEL	
116	60	56	-	14	-	1	-	579	41	107,6	HECHTEL-EKSEL	
257	188	69	-	248	2	-	-2	5023	-177	96,6	HOUTHALEN-HELCHTEREN	
157	87	70	-	5	-	13	-7	999	52	105,5	KINROOI	

LIEU DE RESIDENCE	POPULATION AU 1 JANVIER	MOUVEMENT NATUREL			MOUVEMENT MIGRATOIRE						
		NAISSANCES	DECES	SOLDE	INTERNE		EXTERNE		TOTAL		
					ENTREES	SORTIES	ENTREES	SORTIES	ENTREES	SORTIES	SOLDE
I.N.S. MOUVEMENT DE LA POPULATION EN 1995											
TABLEAU OO.83 B T PAGE 4.- FOL. 1.-											
MOUVEMENTS DE LA POPULATION ETRANGERE											
POPULATION TOTALE											
TOUTES ENTITES ADMINISTRATIVES											
LOMMEL	2.106	25	13	12	56	75	175	57	231	132	99
MAASEIK	1.764	17	14	3	53	67	161	62	214	129	85
MEEUWEN-GRUITRODE	244	4	3	1	31	21	48	20	79	41	38
NEERPILT	1.287	16	7	9	48	42	121	35	169	77	92
OVERPELT	444	3	4	-1	47	31	44	15	91	46	45
PEER	385	6	1	5	28	30	39	26	67	56	11
ARR. TONGRES	16.952	157	98	59	538	553	1.548	877	2.086	1.430	656
ALKEN	139	2	-	2	17	9	24	9	41	18	23
BILZEN	1.239	18	4	14	90	70	103	57	193	127	66
LOOZ	121	5	-	5	8	6	14	5	22	11	11
HEERS	74	1	-	1	11	2	8	9	19	11	8
HERSTAPPE	-	-	-	-	-	-	-	-	-	-	-
HOESELT	197	2	-	2	8	15	23	7	31	22	9
KORTESSEM	137	3	1	2	8	14	16	2	24	16	8
LANAKEN	3.926	30	26	4	100	137	573	370	673	507	166
MAASMECHELEN	8.100	68	55	13	155	190	376	172	531	362	169
RIEMST	1.510	15	4	11	57	44	261	169	318	213	105
TONGRES	730	7	4	3	70	45	84	40	154	85	69
FOURONS	706	6	4	2	8	17	65	35	73	52	21
WELLEN	73	-	-	-	6	4	1	2	7	6	1
FLANDRE ORIENTALE	40.279	698	173	525	1.803	1.694	2.841	661	4.644	2.355	2.289
ARR. ALOST	3.090	47	12	35	271	248	313	62	584	310	274
ALOST	1.543	33	2	31	100	109	144	24	244	133	111
DENDERLEEUEW	111	2	-	2	30	8	18	12	48	20	28
ERPE-MERE	120	1	-	1	10	15	18	1	28	16	12
GRAMMONT	366	2	3	-1	44	26	33	9	77	35	42
HAALERT	107	-	1	-1	11	20	14	2	25	22	3
HERZELE	63	-	1	-1	5	2	4	-	9	2	7
LEDE	105	3	3	-	8	16	10	1	18	17	1
NINOVE	532	5	1	4	47	38	35	11	82	49	33
SINT-LIEVENS-HOUTEM	37	-	-	-	5	4	3	-	8	4	4
ZOTTEGEM	106	1	1	-	11	10	34	2	45	12	33
ARR. TERMONDE	3.467	77	9	68	212	223	200	38	412	261	151
BERLARE	87	-	1	-1	9	8	9	4	18	12	6
BUGGENHOUT	132	-	1	-1	2	10	11	1	13	11	2
TERMONDE	581	9	2	7	58	32	50	7	108	39	69
HAMME	514	15	1	14	22	34	27	2	49	36	13
LAARNE	86	-	-	-	6	9	11	4	17	13	4
LEBBEKE	211	6	1	5	25	25	13	1	38	26	12
WAASMUNSTER	206	6	-	6	16	25	8	12	24	37	-13
WETTEREN	418	5	2	3	27	35	16	2	43	37	6
WICHELEN	69	1	-	1	10	18	4	1	14	19	-5
ZELE	1.163	35	1	34	37	27	51	4	88	31	57
ARR. EEKLO	1.702	9	17	-8	107	74	164	41	271	115	156
ASSENEDE	264	1	2	-1	18	12	15	4	33	16	17
EEKLO	275	2	1	1	24	21	55	10	79	31	48
KAPRIJKE	73	1	-	1	6	6	12	1	18	7	11
MALDEGEM	265	-	4	-4	17	3	25	5	42	8	34
SINT-LAUREINS	178	-	3	-3	4	3	7	6	11	9	2
ZELZATE	647	5	7	-2	38	29	50	15	88	44	44
ARR. GAND	20.303	322	88	234	685	665	1.628	394	2.313	1.059	1.254
AALTER	112	1	-	1	15	17	17	7	32	24	8
DEINZE	388	5	1	4	37	39	34	6	71	45	26
DE PINTE	163	5	1	4	11	7	19	17	30	24	6
DESTELBERGEN	186	1	1	-	26	14	13	6	39	20	19
EVERGEM	342	2	2	-	29	23	25	21	54	44	10
GAVERE	52	-	-	-	6	3	8	3	14	6	8
GAND	17.459	296	65	231	394	411	1.338	232	1.732	643	1.089
KNESSELARE	48	-	2	-2	11	3	3	-	14	3	11
LOCHRISTI	159	-	1	-1	12	16	9	5	21	21	-
LOVENDEGEM	103	1	-	1	11	17	13	3	24	20	4
MELLE	106	1	3	-2	16	6	9	10	25	16	9
MERELBEKE	157	-	2	-2	15	22	30	9	45	31	14

I.N.S. MOUVEMENT DE LA POPULATION EN 1995			TABLEAU OO.83 B T					PAGE 4.- FOL. 2.-			TOUTES ENTITES ADMINISTRATIVES		
MOUVEMENTS DE LA POPULATION ETRANGERE													
POPULATION TOTALE													
TOTAL DES MOUVE- MENTS DE POPULATION			CHANGEMENTS DE NATIONALITE		AJUSTEMENTS			POPULATION AU 31 DECEMBRE (SOIT AU 1/1 DE L'ANNEE SUIV.)			LIEU DE RESIDENCE		
ENTREES	SORTIES	SOLDE	BELGE EN ETRANG.	ETRANG. EN BELGE	RE- INSCRIT AYANT ETE RAYE	POPUL. RAYEE D'OFFICE	AJUS- TEMENT STATIS- TIQUE	POPUL. TOTALE	ACCROISSEMENT				
									TOTAL	INDICE			
256	145	111	-	41	5	13	-7	2161	62	103,0	LOMMEL		
231	143	88	1	41	1	15	-10	1788	34	101,9	MAASEIK		
83	44	39	-	4	-	-	-1	278	35	114,4	MEEUWEN-GRUITRODE		
185	84	101	1	16	2	8	-2	1365	80	106,2	NEERPELT		
94	50	44	-	10	1	4	-14	461	31	107,2	OVERPELT		
73	57	16	-	7	-	2	-5	387	7	101,8	PEER		
2.243	1.528	715	-	371	30	193	-87	17046	181	101,1	ARR. TONGRES		
43	18	25	-	3	2	1	-7	155	23	117,4	ALKEN		
211	131	80	-	57	-	11	-22	1229	12	101,0	BILZEN		
27	11	16	-	3	1	10	-2	123	4	103,4	LOOZ		
20	11	9	-	3	-	-	-2	78	6	108,3	HEERS		
-	-	-	-	-	-	-	-	-	-	-	HERSTAPPE		
33	22	11	-	1	1	-	-6	202	11	105,8	HOESELT		
27	17	10	-	3	-	-	-	144	7	105,1	KORTESSEM		
703	533	170	-	20	7	25	2	4060	132	103,4	LANAKEN		
599	417	182	-	247	10	18	-8	8019	-73	99,1	MAASMECHELEN		
333	217	116	-	8	5	103	-16	1504	10	100,7	RIEMST		
161	89	72	-	23	2	14	-14	753	37	105,2	TONGRES		
79	56	23	-	2	1	-	-3	725	22	103,1	FOURONS		
7	6	1	-	1	1	11	-9	54	-10	84,4	WELLEN		
5.342	2.528	2.814	-	1.983	112	672	-528	40022	271	100,7	FLANDRE ORIENTALE		
631	322	309	-	115	10	56	-28	3210	148	104,8	ARR. ALOST		
277	135	142	-	68	3	36	-18	1566	41	102,7	ALOST		
50	20	30	-	4	1	2	-3	133	25	123,1	DENDERLEEUV		
29	16	13	-	3	1	1	-1	129	10	108,4	ERPE-MERE		
79	38	41	-	11	3	2	-1	396	31	108,5	GRAMMONT		
25	23	2	-	3	-	6	-1	99	-7	93,4	HAALTERT		
9	3	6	-	-	1	-	-	70	7	111,1	HERZELE		
21	20	1	-	8	-	1	-2	95	-8	92,2	LEDE		
87	50	37	-	16	-	5	-6	542	16	103,0	NINOVE		
8	4	4	-	-	1	1	4	45	4	109,8	SINT-LIEVENS-HOUTEM		
46	13	33	-	2	-	2	-	135	29	127,4	ZOTTEGEM		
489	270	219	-	207	9	41	-44	3403	-20	99,4	ARR. TERMONDE		
18	13	5	-	3	-	1	-	88	1	101,1	BERLARE		
13	12	1	-	8	-	1	-3	121	-8	93,8	BUGGENHOUT		
117	41	76	-	27	1	4	-6	621	46	108,0	TERMONDE		
64	37	27	-	39	3	1	-8	496	-10	98,0	HAMME		
17	13	4	-	4	-	-	-	86	-	100,0	LAARNE		
44	27	17	-	18	1	5	-6	200	-5	97,6	LEBBEKE		
30	37	-7	-	3	2	2	-1	195	-10	95,1	WAASMUNSTER		
48	39	9	-	27	1	25	-8	368	-42	89,8	WETTEREN		
15	19	-4	-	-	-	1	1	65	-5	92,9	WICHELEN		
123	32	91	-	78	1	1	-13	1163	13	101,1	ZELE		
280	132	148	-	40	4	13	-12	1789	99	105,9	ARR. EEKLO		
34	18	16	-	1	-	-	6	285	15	105,6	ASSENEDE		
81	32	49	-	25	-	6	-6	287	18	106,7	EEKLO		
19	7	12	-	-	-	-	-7	78	12	118,2	KAPRIJKE		
42	12	30	-	4	3	2	-5	287	27	110,4	MALDEGEM		
11	12	-1	-	1	-	-	-	176	-2	98,9	SINT-LAUREINS		
93	51	42	-	9	1	5	-	676	29	104,5	ZELZATE		
2.635	1.147	1.488	-	1.029	70	429	-273	20130	100	100,5	ARR. GAND		
33	24	9	-	7	1	-	6	121	3	102,5	AALTER		
76	46	30	-	18	2	21	-9	372	-7	98,2	DEINZE		
35	25	10	-	1	2	8	-6	160	3	101,9	DE PINTE		
40	21	19	-	4	1	2	-	200	14	107,5	DESTELBERGEN		
56	46	10	-	7	-	2	-3	340	1	100,3	EVERGEM		
14	6	8	-	1	-	2	-	57	5	105,6	GAVERE		
2.028	708	1.320	-	954	60	372	-253	17260	54	100,3	GAND		
14	5	9	-	11	-	1	-	45	-3	93,8	KNESSELARE		
21	22	-1	-	2	-	-	-	156	-3	98,1	LOCHRISTI		
25	20	5	-	1	1	5	-3	100	-	100,0	LOVENDEGEM		
26	19	7	-	6	1	4	-	104	-2	98,1	MELLE		
45	33	12	-	4	-	1	1	165	7	104,4	MERELBEKE		

I.N.S. MOUVEMENT DE LA POPULATION EN 1995		TABLEAU OO.83 B T			PAGE 5.- FOL. 1.-			TOUTES ENTITES ADMINISTRATIVES					
MOUVEMENTS DE LA POPULATION ETRANGERE													
POPULATION TOTALE													
LIEU DE RESIDENCE	POPULATION AU 1 JANVIER	MOUVEMENT NATUREL			MOUVEMENT MIGRATOIRE								
		NAIS- SANCES	DECES	SOLDE	INTERNE		EXTERNE		TOTAL				
					ENTREES	SORTIES	ENTREES	SORTIES	ENTREES	SORTIES	SOLDE		
MOERBEKE	155	1	2	-1	7	3	6	7	13	10	3		
NAZARETH	104	2	3	-1	15	6	13	4	28	10	18		
NEVELE	34	-	-	-	2	4	4	-	6	4	2		
OOSTERZELE	50	-	2	-2	6	16	23	-	29	16	13		
SINT-MARTENS-LATEM	239	1	1	-	19	27	32	32	51	59	-8		
WAARSCHOOT	36	-	-	-	8	5	7	2	15	7	8		
WACHTEBEKE	203	-	2	-2	17	11	10	19	27	30	-3		
ZOMERGEM	40	-	-	-	11	1	3	-	14	1	13		
ZULTE	167	6	-	6	17	14	12	11	29	25	4		
ARR. AUDENARDE	2.330	43	14	29	171	141	128	47	299	188	111		
BRAKEL	77	1	-	1	7	9	7	6	14	15	-1		
HOREBEKE	12	-	-	-	-	-	2	-	2	-	2		
KLUISBERGEN	39	2	2	-	3	9	4	-	7	9	-2		
KRUISSHOUTEM	48	1	-	1	1	2	3	2	4	4	-		
LIERDE	22	-	1	-1	-	-	4	-	4	-	4		
MAARKEDAL	36	-	-	-	1	3	2	-	3	3	-		
AUDENARDE	308	5	1	4	27	13	28	26	55	39	16		
RENAIX	1.695	34	8	26	121	92	73	9	194	101	93		
WORTEGEM-PETEGEM	19	-	1	-1	1	2	2	1	3	3	-		
ZINGEM	33	-	-	-	8	4	1	3	9	7	2		
ZWALM	41	-	1	-1	2	7	2	-	4	7	-3		
ARR. SAINT-NICOLAS	9.387	200	33	167	357	343	408	79	765	422	343		
BEVEREN	697	4	2	2	37	47	36	23	73	70	3		
KRUIBEKE	305	2	1	1	22	20	13	2	35	22	13		
LOKEREN	2.634	83	8	75	59	70	95	3	154	73	81		
SINT-GILLIS-WAAS	554	6	4	2	19	10	18	12	37	22	15		
SAINT-NICOLAS	3.258	72	10	62	141	128	149	18	290	146	144		
STEKENE	637	5	3	2	21	24	36	10	57	34	23		
TAMISE	1.302	28	5	23	58	44	61	11	119	55	64		
FLANDRE OCCIDENTALE	18.243	187	124	63	1.382	1.275	1.895	815	3.277	2.090	1.187		
ARR. BRUGES	4.371	24	35	-11	276	260	745	420	1.021	680	341		
BEERNEM	66	-	1	-1	8	10	3	1	11	11	-		
BLANKENBERGE	389	1	3	-2	22	28	29	12	51	40	11		
BRUGES	2.229	17	20	-3	131	112	560	356	691	468	223		
DAMME	104	-	1	-1	7	3	6	2	13	5	8		
JABBEKE	118	-	-	-	17	12	7	5	24	17	7		
KNOKKE-HEIST	1.108	4	7	-3	68	72	97	33	165	105	60		
OOSTKAMP	121	1	2	-1	8	4	11	2	19	6	13		
TORHOUT	92	1	-	1	3	3	9	-	12	3	9		
ZEDELGEM	116	-	1	-1	9	15	21	4	30	19	11		
ZUIENKERKE	28	-	-	-	3	1	2	5	5	6	-1		
ARR. DIXMUDE	277	3	1	2	17	24	25	13	42	37	5		
DIXMUDE	111	-	-	-	9	8	11	9	20	17	3		
HOUTHULST	49	1	-	1	1	9	7	2	8	11	-3		
KOEKELARE	51	1	-	1	5	3	1	2	6	5	1		
KORTEMARK	39	-	-	-	2	2	4	-	6	2	4		
LO-RENINGE	27	1	1	-	-	2	2	-	2	2	-		
ARR. YPRES	1.919	13	22	-9	87	102	146	66	233	168	65		
HEUVELLAND	345	3	4	-1	15	10	33	21	48	31	17		
YPRES	586	4	5	-1	23	29	51	22	74	51	23		
LANGEMARK-POELKAPELLE	49	-	-	-	1	1	2	4	3	5	-2		
MESSINES	77	2	1	1	4	13	19	3	23	16	7		
POPERINGE	298	3	4	-1	13	18	15	5	28	23	5		
VLETEREN	23	-	1	-1	2	2	-	-	2	2	-		
WERVIK	464	1	4	-3	23	25	21	11	44	36	8		
ZONNEBEKE	77	-	3	-3	6	4	5	-	11	4	7		
ARR. COURTRAI	5.699	80	24	56	420	384	431	134	851	518	333		
ANZEGEM	63	1	-	1	9	9	2	2	11	11	-		
AVELGEM	151	1	-	1	14	21	11	4	25	25	-		
DEERLIJK	73	-	-	-	10	8	4	1	14	9	5		
HARELBEKE	355	8	-	8	31	30	31	8	62	38	24		
COURTRAI	2.168	38	5	33	157	132	168	50	325	182	143		

I.N.S. MOUVEMENT DE LA POPULATION EN 1995			TABLEAU OO.83 B T					PAGE 5.- FOL. 2.-			TOUTES ENTITES ADMINISTRATIVES		
MOUVEMENTS DE LA POPULATION ETRANGERE													
POPULATION TOTALE													
TOTAL DES MOUVE- MENTS DE POPULATION			CHANGEMENTS DE NATIONALITE		AJUSTEMENTS			POPULATION AU 31 DECEMBRE (SOIT AU 1/1 DE L'ANNEE SUIV.)			LIEU DE RESIDENCE		
ENTREES	SORTIES	SOLDE	BELGE EN ETRANG.	ETRANG. EN BELGE	RE- INSCRIT AYANT ETE RAYE	POPUL. RAYEE D'OFFICE	AJUS- TEMENT STATIS- TIQUE	POPUL. TOTALE	ACCROISSEMENT				
									TOTAL	INDICE			
14	12	2	-	2	-	1	-3	151	-1	99,3	MOERBEKE		
30	13	17	-	1	-	3	-3	114	13	112,9	NAZARETH		
6	4	2	-	2	-	-	-	34	-	100,0	NEVELE		
29	18	11	-	1	1	2	-1	58	9	118,4	OOSTERZELE		
52	60	-8	-	2	-	1	-3	225	-11	95,3	SINT-MARTENS-LATEM		
15	7	8	-	-	-	1	5	48	7	117,1	WAARSCHOOT		
27	32	-5	-	2	-	3	-1	192	-10	95,0	WACHTEBEKE		
14	1	13	-	1	-	-	-	52	12	130,0	ZOMERGEM		
35	25	10	-	2	1	-	-	176	9	105,4	ZULTE		
342	202	140	-	64	4	36	-62	2312	44	101,9	ARR. AUDENARDE		
15	15	-	-	4	-	1	-	72	-5	93,5	BRAKEL		
2	-	2	-	1	-	-	-	13	1	108,3	HOREBEKE		
9	11	-2	-	-	1	1	1	38	-2	95,0	KLUISBERGEN		
5	4	1	-	2	-	-	-	47	-1	97,9	KRUISSHOUTEM		
4	1	3	-	-	-	3	-1	21	-	100,0	LIERDE		
3	3	-	-	-	-	-	-	36	-	100,0	MAARKEDAL		
60	40	20	-	5	-	10	-8	305	5	101,7	AUDENARDE		
228	109	119	-	51	3	16	-54	1696	55	103,4	RENAIX		
3	4	-1	-	1	-	-	-	17	-2	89,5	WORTEGEM-PETEGEM		
9	7	2	-	-	-	1	-	34	1	103,0	ZINGEM		
4	8	-4	-	-	-	4	-	33	-8	80,5	ZWALM		
965	455	510	-	528	15	97	-109	9178	-100	98,9	ARR. SAINT-NICOLAS		
77	72	5	-	19	4	12	-21	654	-22	96,7	BEVEREN		
37	23	14	-	21	1	-	-5	294	-6	98,0	KRUIBEKE		
237	81	156	-	105	3	15	-13	2660	39	101,5	LOKEREN		
43	26	17	-	59	-	3	-6	503	-45	91,8	SINT-GILLIS-WAAS		
362	156	206	-	204	2	59	-51	3152	-55	98,3	SAIN-NICOLAS		
62	37	25	-	6	2	5	-4	649	16	102,5	STEKENE		
147	60	87	-	114	3	3	-9	1266	-27	97,9	TAMISE		
3.464	2.214	1.250	-	492	106	341	-636	18130	523	103,0	FLANDRE OCCIDENTALE		
1.045	715	330	-	82	36	100	-251	4304	184	104,5	ARR. BRUGES		
11	12	-1	-	4	1	-	-	62	-4	93,9	BEERNEM		
52	43	9	-	4	2	25	-14	357	-18	95,2	BLANKENBERGE		
708	488	220	-	48	23	40	-209	2175	155	107,7	BRUGES		
13	6	7	-	-	-	-	-1	110	7	106,8	DAMME		
24	17	7	-	3	-	3	2	121	1	100,8	JABBEKE		
169	112	57	-	9	7	23	-20	1120	32	102,9	KNOKKE-HEIST		
20	8	12	-	6	1	3	-6	119	4	103,5	OOSTKAMP		
13	3	10	-	5	-	5	-1	91	-	100,0	TORHOUT		
30	20	10	-	3	-	-	-1	122	7	106,1	ZEDELGEM		
5	6	-1	-	-	2	1	-1	27	-	100,0	ZUIENKERKE		
45	38	7	-	18	1	7	-10	250	-17	93,6	ARR. DIXMUDE		
20	17	3	-	12	-	4	-6	92	-13	87,6	DIXMUDE		
9	11	-2	-	1	-	-	-	46	-3	93,9	HOUTHULST		
7	5	2	-	1	1	2	-4	47	-	100,0	KOEKELARE		
6	2	4	-	3	-	1	-	39	-	100,0	KORTEMARK		
3	3	-	-	1	-	-	-	26	-1	96,3	LO-RENINGE		
246	190	56	-	46	3	29	-34	1869	-16	99,2	ARR. YPRES		
51	35	16	-	4	1	-	-1	357	13	103,8	HEUVELLAND		
78	56	22	-	22	-	13	-8	565	-13	97,8	YPRES		
3	5	-2	-	8	-	-	-1	38	-10	79,2	LANGEMARK-POELKAPELLE		
25	17	8	-	-	-	11	-	74	-3	96,1	MESSINES		
31	27	4	-	4	1	-	-6	293	1	100,3	POPERINGE		
2	3	-1	-	-	-	-	-1	21	-1	95,5	VLETEREN		
45	40	5	-	6	-	5	-17	441	-6	98,7	WERVIK		
11	7	4	-	2	1	-	-	80	3	103,9	ZONNEBEKE		
931	542	389	-	199	24	21	-167	5725	193	103,5	ARR. COURTRAI		
12	11	1	-	-	-	-	-	64	1	101,6	ANZEGEM		
26	25	1	-	11	-	10	-24	107	-20	84,3	AVELGEM		
14	9	5	-	3	-	-	-5	70	2	102,9	DEERLIJK		
70	38	32	-	17	4	-	-1	373	19	105,4	HARELBEKE		
363	187	176	-	73	10	-	-96	2185	113	105,5	COURTRAI		

LIEU DE RESIDENCE	POPULATION AU 1 JANVIER	MOUVEMENT NATUREL			MOUVEMENT MIGRATOIRE						
		NAISSANCES	DECES	SOLDE	INTERNE		EXTERNE		TOTAL		SOLDE
					ENTREES	SORTIES	ENTREES	SORTIES	ENTREES	SORTIES	
KURNE	172	2	-	2	19	8	21	3	40	11	29
LENDELEDE	46	-	-	-	4	8	1	-	5	8	-3
MENIN	1.446	8	11	-3	67	70	80	30	147	100	47
ESPIERRES-HELCHIN	70	1	1	-	5	9	3	1	8	10	-2
WAREGEM	627	11	3	8	60	48	60	14	120	62	58
WEVELGEM	330	8	3	5	28	26	33	15	61	41	20
ZWEVEGEM	198	2	1	1	16	15	17	6	33	21	12
ARR. OSTENDE	2.753	25	22	3	264	259	236	88	500	347	153
BREDENE	235	2	3	-1	20	45	21	4	41	49	-8
DE HAAN	228	-	2	-2	21	27	9	14	30	41	-11
GISTEL	56	2	-	2	15	12	18	1	33	13	20
ICHTEGEM	71	-	-	-	5	2	6	8	11	10	1
MIDDELKERKE	278	1	4	-3	27	34	34	13	61	47	14
OSTENDE	1.817	20	13	7	167	131	146	42	313	173	140
OUDENBURG	68	-	-	-	9	8	2	6	11	14	-3
ARR. ROULERS	1.005	12	7	5	104	82	118	43	222	125	97
HOOGLEDE	40	1	-	1	10	4	5	1	15	5	10
INGELMUNSTER	63	3	1	2	20	7	7	1	27	8	19
IZEGEM	170	3	1	2	24	11	23	7	47	18	29
LEDEGEM	36	-	1	-1	2	1	4	-	6	1	5
LICHTERVELDE	37	-	-	-	4	7	1	2	5	9	-4
MOORSLEDE	53	-	2	-2	6	6	5	3	11	9	2
ROULERS	576	5	2	3	34	46	71	29	105	75	30
STADEN	30	-	-	-	4	-	2	-	6	-	6
ARR. TIELT	769	18	2	16	88	65	80	5	168	70	98
ARDOOIE	33	-	1	-1	3	-	2	2	5	2	3
DENTERGEM	100	1	-	1	10	4	6	-	16	4	12
MEULEBEKE	130	4	-	4	5	3	8	1	13	4	9
OOSTROZEBEKE	58	2	-	2	14	18	3	-	17	18	-1
PITTEM	16	-	-	-	8	1	4	-	12	1	11
RUISELEDE	36	-	-	-	6	5	4	-	10	5	5
TIELT	152	3	1	2	8	15	39	1	47	16	31
WIELSBEKE	185	6	-	6	30	13	13	1	43	14	29
WINGENE	59	2	-	2	4	6	1	-	5	6	-1
ARR. FURNES	1.450	12	11	1	126	99	114	46	240	145	95
ALVERINGEM	67	-	-	-	7	2	3	-	10	2	8
LA PANNE	570	8	3	5	41	41	51	27	92	68	24
KOKSIJDE	523	3	4	-1	46	30	35	14	81	44	37
NIEUPOORT	174	-	4	-4	21	17	17	3	38	20	18
FURNES	116	1	-	1	11	9	8	2	19	11	8
REGION WALLONNE	353.550	2.041	2.849	-808	14.968	15.144	14.439	7.317	29.407	22.461	6.946
BRABANT WALLON	30.266	252	122	130	1.937	1.862	2.455	1.690	4.392	3.552	840
ARR. NIVELLES	30.266	252	122	130	1.937	1.862	2.455	1.690	4.392	3.552	840
BEAUVCHAIN	237	2	4	-2	28	17	13	22	41	39	2
BRAINE-L'ALLEUD	2.265	15	14	1	203	141	167	99	370	240	130
BRAINE-LE-CHATEAU	496	3	1	2	51	25	18	18	69	43	26
CHASTRE	433	10	1	9	16	32	14	8	30	40	-10
CHAUMONT-GISTOUX	519	4	2	2	49	49	24	40	73	89	-16
COURT-SAINT-ETIENNE	662	6	8	-2	54	59	25	9	79	68	11
GENAPPE	860	11	2	9	45	64	29	16	74	80	-6
GREZ-DOICEAU	623	1	1	-	58	47	33	32	91	79	12
HELECINE	52	-	-	-	4	11	1	-	5	11	-6
INCOURT	119	-	-	-	12	17	4	2	16	19	-3
ITTRE	262	3	1	2	19	25	10	2	29	27	2
JODOIGNE	382	-	6	-6	41	22	19	9	60	31	29
LA HULPE	882	6	7	-1	56	56	71	55	127	111	16
LASNE	1.793	17	4	13	96	102	271	239	367	341	26
MONT-SAINT-GUIBERT	221	3	-	3	42	34	19	6	61	40	21
NIVELLES	1.610	15	7	8	91	101	84	27	175	128	47
ORP-JAUCHE	158	3	1	2	15	13	4	-	19	13	6
OTTIGNIES-LOUVAIN-LA-NVE	3.864	60	7	53	187	287	637	290	824	577	247
PERWEZ	131	1	-	1	28	7	9	5	37	12	25

I.N.S. MOUVEMENT DE LA POPULATION EN 1995			TABLEAU OO.83 B T						PAGE 6.- FOL. 2.-			TOUTES ENTITES ADMINISTRATIVES	
MOUVEMENTS DE LA POPULATION ETRANGERE													
POPULATION TOTALE													
TOTAL DES MOUVE- MENTS DE POPULATION			CHANGEMENTS DE NATIONALITE		AJUSTEMENTS			POPULATION AU 31 DECEMBRE (SOIT AU 1/1 DE L'ANNEE SUIV.)			LIEU DE RESIDENCE		
ENTREES	SORTIES	SOLDE	BELGE EN ETRANG.	ETRANG. EN BELGE	RE- INSCRIT AYANT ETE RAYE	POPUL. RAYEE D'OFFICE	AJUS- TEMENT STATIS- TIQUE	POPUL. TOTALE	ACCROISSEMENT				
									TOTAL	INDICE			
42	11	31	-	13	-	-	-12	178	18	111,3	KUURNE		
5	8	-3	-	3	1	-	-	41	-5	89,1	LENDELEDE		
155	111	44	-	9	4	4	-10	1471	35	102,4	MENIN		
9	11	-2	-	-	-	-	-	68	-2	97,1	ESPIERRES-HELCHIN		
131	65	66	-	50	3	1	-3	642	18	102,9	WAREGEM		
69	44	25	-	15	2	5	-15	322	7	102,2	WEVELGEM		
35	22	13	-	5	-	1	-1	204	7	103,6	ZWEVEGEM		
525	369	156	-	66	29	128	-124	2620	-9	99,7	ARR. OSTENDE		
43	52	-9	-	9	1	14	-20	184	-31	85,6	BREDENE		
30	43	-13	-	2	1	1	-7	206	-15	93,2	DE HAAN		
35	13	22	-	-	1	4	-	75	19	133,9	GISTEL		
11	10	1	-	2	-	7	-	63	-8	88,7	ICHTEGEM		
62	51	11	-	2	4	9	-6	276	4	101,5	MIDDELKERKE		
333	186	147	-	51	22	93	-83	1759	25	101,4	OSTENDE		
11	14	-3	-	-	-	-	-8	57	-3	95,0	OUDENBURG		
234	132	102	-	31	6	20	-24	1038	57	105,8	ARR. ROULERS		
16	5	11	-	1	-	1	3	52	9	120,9	HOOGLEDE		
30	9	21	-	1	1	-	-	84	21	133,3	INGELMUNSTER		
50	19	31	-	10	1	2	2	192	20	111,6	IZEGEM		
6	2	4	-	1	-	-	-	39	3	108,3	LEDEGEM		
5	9	-4	-	-	-	-	-1	32	-4	88,9	LICHTERVELDE		
11	11	-	-	1	-	-	-1	51	-1	98,1	MOORSLEDE		
110	77	33	-	16	4	14	-29	554	7	101,3	ROULERS		
6	-	6	-	1	-	3	2	34	2	106,3	STADEN		
186	72	114	-	28	-	6	8	857	80	110,3	ARR. TIELT		
5	3	2	-	4	-	-	-	31	-2	93,9	ARDOOIE		
17	4	13	-	1	-	-	6	118	12	111,3	DENTERGEM		
17	4	13	-	7	-	3	-	133	3	102,3	MEULEBEKE		
19	18	1	-	-	-	-	-	59	1	101,7	OOSTROZEBEKE		
12	1	11	-	-	-	-	-	27	11	168,8	PITTEM		
10	5	5	-	1	-	-	-	40	4	111,1	RUISELEDE		
50	17	33	-	3	-	-	2	184	30	119,5	TIELT		
49	14	35	-	12	-	1	-	207	22	111,9	WIELSBEKE		
7	6	1	-	-	-	2	-	58	-1	98,3	WINGENE		
252	156	96	-	22	7	30	-34	1467	51	103,6	ARR. FURNES		
10	2	8	-	-	-	-	1	76	8	111,8	ALVERINGEM		
100	71	29	-	4	4	5	-14	580	24	104,3	LA PANNE		
84	48	36	-	3	3	18	-17	524	18	103,6	KOKSIJDE		
38	24	14	-	13	-	5	-2	168	-4	97,7	NIEUPOORT		
20	11	9	-	2	-	2	-2	119	5	104,4	FURNES		
31.448	25.310	6.138	8	8.019	809	2.947	-5.115	344424	-4.011	98,8	REGION WALLONNE		
4.644	3.674	970	-	479	76	501	-445	29887	66	100,2	BRABANT WALLON		
4.644	3.674	970	-	479	76	501	-445	29887	66	100,2	ARR. NIVELLES		
43	43	-	-	2	-	-	1	236	-2	99,2	BEAUVECHAIN		
385	254	131	-	48	10	42	-20	2296	51	102,3	BRAINE-L'ALLEUD		
72	44	28	-	15	-	1	-8	500	12	102,5	BRAINE-LE-CHATEAU		
40	41	-1	-	3	2	13	-20	398	-15	96,4	CHASTRE		
77	91	-14	-	4	-	15	-	486	-33	93,6	CHAUMONT-GISTOUX		
85	76	9	-	15	1	12	-8	637	-17	97,4	COURT-SAINT-ETIENNE		
85	82	3	-	8	7	31	-13	818	-29	96,6	GENAPPE		
92	80	12	-	10	1	-	-5	621	3	100,5	GREZ-DOICEAU		
5	11	-6	-	-	-	1	-	45	-7	86,5	HELECINE		
16	19	-3	-	2	-	1	-1	112	-6	94,9	INCOURT		
32	28	4	-	3	-	-	-4	259	1	100,4	ITTRE		
60	37	23	-	10	-	5	-11	379	8	102,2	JODOIGNE		
133	118	15	-	7	-	7	-6	877	1	100,1	LA HULPE		
384	345	39	-	10	3	32	-4	1789	-	100,0	LASNE		
64	40	24	-	3	-	2	-14	226	19	109,2	MONT-SAINT-GUIBERT		
190	135	55	-	16	9	15	-173	1470	33	102,3	NIVELLES		
22	14	8	-	-	-	7	-2	157	1	100,6	ORP-JAUCHE		
884	584	300	-	89	19	225	-124	3745	5	100,1	OTTIGNIES-LOUVAIN-LA-NVE		
38	12	26	-	4	-	8	-	145	14	110,7	PERWEZ		

I.N.S. MOUVEMENT DE LA POPULATION EN 1995		TABLEAU OO.83 B T				PAGE 7.- FOL. 1.-				TOUTES ENTITES ADMINISTRATIVES		
MOUVEMENTS DE LA POPULATION ETRANGERE												
POPULATION TOTALE												
LIEU DE RESIDENCE	POPULATION AU 1 JANVIER	MOUVEMENT NATUREL			MOUVEMENT MIGRATOIRE							
		NAIS- SANCES	DECES	SOLDE	INTERNE		EXTERNE		TOTAL			
					ENTREES	SORTIES	ENTREES	SORTIES	ENTREES	SORTIES	SOLDE	
RAMILLIES	118	-	1	-1	7	25	6	3	13	28	-15	
REBECCQ	900	1	9	-8	47	47	8	14	55	61	-6	
RIXENSART	1.777	12	5	7	159	97	123	118	282	215	67	
TUBIZE	3.758	15	19	-4	173	135	49	14	222	149	73	
VILLERS-LA-VILLE	342	1	2	-1	31	17	12	10	43	27	16	
WALHAIN	128	-	-	-	17	12	6	3	23	15	8	
WATERLOO	5.403	44	10	34	237	251	685	590	922	841	81	
WAVRE	2.271	19	10	9	171	169	114	59	285	228	57	
HAINAUT	168.669	804	1.498	-694	6.033	6.206	5.107	3.043	11.140	9.249	1.891	
ARR. ATH	3.834	16	38	-22	264	221	178	109	442	330	112	
ATH	620	1	3	-2	66	53	61	28	127	81	46	
BELOEIL	644	2	7	-5	57	46	32	12	89	58	31	
BERNISSART	1.826	7	17	-10	62	63	24	19	86	82	4	
BRUGELETTE	144	2	-	2	14	17	14	21	28	38	-10	
CHIEVRES	183	-	5	-5	13	10	31	27	44	37	7	
ELLEZELLES	119	2	2	-	12	11	-	1	12	12	-	
FLOBECQ	63	-	-	-	12	4	5	-	17	4	13	
FRASNES-LEZ-ANVAING	235	2	4	-2	28	17	11	1	39	18	21	
ARR. CHARLEROI	70.624	335	605	-270	2.334	2.554	1.163	446	3.497	3.000	497	
AISEAU-PRESLES	2.483	11	22	-11	93	126	12	3	105	129	-24	
CHAPELLE-LEZ-HERLAIMONT	3.372	5	23	-18	88	114	19	4	107	118	-11	
CHARLEROI	35.852	201	311	-110	895	995	718	271	1.613	1.266	347	
CHATELET	7.191	30	71	-41	276	303	76	17	352	320	32	
COURCELLES	4.319	20	41	-21	167	168	67	17	234	185	49	
FARCIENNES	3.383	29	23	6	132	160	68	42	200	202	-2	
FLEURUS	3.673	9	31	-22	133	155	54	19	187	174	13	
FONTAINE-L'EVEQUE	3.468	8	33	-25	125	122	9	20	134	142	-8	
GERPINNES	642	3	13	-10	72	47	15	4	87	51	36	
LES BONS VILLERS	407	4	5	-1	31	31	12	2	43	33	10	
MANAGE	3.669	7	12	-5	176	168	71	16	247	184	63	
MONTIGNY-LE-TILLEUL	667	-	7	-7	48	48	15	17	63	65	-2	
PONT-A-CELLES	608	4	10	-6	48	42	13	6	61	48	13	
SENEFFE	890	4	3	1	50	75	14	8	64	83	-19	
ARR. MONS	36.603	222	274	-52	1.473	1.474	1.869	1.499	3.342	2.973	369	
BOUSSU	3.381	13	34	-21	118	127	43	19	161	146	15	
COLFONTAINE	3.292	15	25	-10	120	143	38	25	158	168	-10	
DOUR	1.428	-	24	-24	84	58	37	10	121	68	53	
FRAMERIES	2.506	2	15	-13	164	105	26	16	190	121	69	
HENSIES	1.145	9	5	4	21	59	39	26	60	85	-25	
HONNELLES	288	-	3	-3	21	15	7	3	28	18	10	
JURBISE	917	10	1	9	45	54	203	175	248	229	19	
LENS	208	3	2	1	15	9	41	44	56	53	3	
MONS	15.233	138	86	52	549	581	1.288	1.082	1.837	1.663	174	
QUAREGNON	4.119	13	28	-15	154	154	48	22	202	176	26	
QUEVY	345	3	2	1	26	14	12	4	38	18	20	
QUIEVRAIN	1.164	5	11	-6	34	35	17	9	51	44	7	
SAINT-GHISLAIN	2.577	11	38	-27	122	120	70	64	192	184	8	
ARR. MOUSCRON	10.115	74	107	-33	188	198	574	287	762	485	277	
COMINES-WARNETON	3.140	22	33	-11	42	47	235	109	277	156	121	
MOUSCRON	6.975	52	74	-22	146	151	339	178	485	329	156	
ARR. SOIGNIES	23.700	88	166	-78	806	785	566	331	1.372	1.116	256	
BRAINE-LE-COMTE	1.231	4	5	-1	95	80	69	34	164	114	50	
ECAUSSINNES	348	-	5	-5	14	25	7	4	21	29	-8	
ENGHIEN	410	4	1	3	34	40	23	7	57	47	10	
LA LOUVIERE	18.193	60	128	-68	437	430	195	91	632	521	111	
LE ROEULX	627	3	12	-9	55	48	20	15	75	63	12	
LESSINES	572	2	6	-4	55	37	23	15	78	52	26	
SILLY	250	-	-	-	18	17	23	18	41	35	6	
SOIGNIES	2.069	15	9	6	98	108	206	147	304	255	49	

I.N.S. MOUVEMENT DE LA POPULATION EN 1995			TABLEAU OO.83 B T					PAGE 7.- FOL. 2.-			TOUTES ENTITES ADMINISTRATIVES		
MOUVEMENTS DE LA POPULATION ETRANGERE													
POPULATION TOTALE													
TOTAL DES MOUVE- MENTS DE POPULATION			CHANGEMENTS DE NATIONALITE		AJUSTEMENTS			POPULATION AU 31 DECEMBRE (SOIT AU 1/1 DE L'ANNEE SUIV.)			LIEU DE RESIDENCE		
ENTREES	SORTIES	SOLDE	BELGE EN ETRANG.	ETRANG. EN BELGE	RE- INSCRIT AYANT ETE RAYE	POPUL. RAYEE D'OFFICE	AJUS- TEMENT STATIS- TIQUE	POPUL. TOTALE	ACCROISSEMENT				
									TOTAL	INDICE			
13	29	-16	-	7	-	1	-1	93	-24	79,5	RAMILLIES		
56	70	-14	-	10	1	-	-5	872	-23	97,4	REBECQ		
294	220	74	-	31	1	4	-2	1815	40	102,3	RIXENSART		
237	168	69	-	87	8	35	-10	3703	-45	98,8	TUBIZE		
44	29	15	-	3	4	2	-7	349	14	104,2	VILLERS-LA-VILLE		
23	15	8	-	1	-	1	-4	130	6	104,8	WALHAIN		
966	851	115	-	40	7	2	9	5492	80	101,5	WATERLOO		
304	238	66	-	51	3	39	-13	2237	-21	99,1	WAVRE		
11.944	10.747	1.197	2	3.409	283	980	-955	164807	-2.907	98,3	HAINAUT		
458	368	90	-	68	5	21	-30	3810	6	100,2	ARR. ATH		
128	84	44	-	20	2	1	-7	638	25	104,1	ATH		
91	65	26	-	11	2	11	-3	647	6	100,9	BELOEIL		
93	99	-6	-	30	-	4	-9	1777	-40	97,8	BERNISSART		
30	38	-8	-	-	-	4	-1	131	-12	91,6	BRUGELETTE		
44	42	2	-	2	-	-	-9	174	-	100,0	CHIEVRES		
14	14	-	-	3	-	1	-	115	-4	96,6	ELLEZELLES		
17	4	13	-	1	1	-	-	76	13	120,6	FLOBECQ		
41	22	19	-	1	-	-	-1	252	18	107,7	FRANES-LEZ-ANVAING		
3.832	3.605	227	1	1.574	107	215	-267	68903	-1.454	97,9	ARR. CHARLEROI		
116	151	-35	-	60	2	3	-6	2381	-96	96,1	AISEAU-PRESLES		
112	141	-29	-	52	1	14	-1	3277	-94	97,2	CHAPPELLE-LEZ-HERLAIMONT		
1.814	1.577	237	1	841	60	121	-162	35026	-664	98,1	CHARLEROI		
382	391	-9	-	121	12	18	-17	7038	-136	98,1	CHATELET		
254	226	28	-	88	7	7	-9	4250	-60	98,6	COURCELLES		
229	225	4	-	83	6	7	-3	3300	-80	97,6	FARCIENNES		
196	205	-9	-	72	4	4	-18	3574	-81	97,8	FLEURUS		
142	175	-33	-	72	1	1	-14	3349	-105	97,0	FONTAINE-L'EVEQUE		
90	64	26	-	12	-	-	-6	650	14	102,2	GERPINNES		
47	38	9	-	9	1	4	-6	398	-3	99,3	LES BONS VILLERS		
254	196	58	-	80	10	22	-25	3610	-34	99,1	MANAGE		
63	72	-9	-	14	2	8	-3	635	-29	95,6	MONTIGNY-LE-TILLEUL		
65	58	7	-	15	1	4	1	598	-11	98,2	PONT-A-CELLES		
68	86	-18	-	55	-	2	2	817	-75	91,6	SENEFFE		
3.564	3.247	317	1	784	93	445	-182	35603	-818	97,8	ARR. MONS		
174	180	-6	-	91	4	10	-	3278	-103	97,0	BOUSSU		
173	193	-20	-	66	5	7	-6	3198	-88	97,3	COLFONTAINE		
121	92	29	-	35	-	1	-1	1420	-7	99,5	DOUR		
192	136	56	-	52	7	2	-25	2490	9	100,4	FRAMERIES		
69	90	-21	-	87	4	-	-	1041	-104	90,9	HENSIES		
28	21	7	-	2	1	1	-6	287	5	101,8	HONNELLES		
258	230	28	-	6	-	6	-6	927	16	101,8	JURBISE		
59	55	4	-	1	-	-	-2	209	3	101,5	LENS		
1.975	1.749	226	-	266	61	374	-107	14773	-353	97,7	MONS		
215	204	11	-	116	9	21	-5	3997	-117	97,2	QUAREGNON		
41	20	21	-	7	-	6	-5	348	8	102,4	QUEVY		
56	55	1	-	24	1	3	-9	1130	-25	97,8	QUIEVRAIN		
203	222	-19	1	31	1	14	-10	2505	-62	97,6	SAINT-GHISLAIN		
836	592	244	-	169	12	96	-32	10074	-9	99,9	ARR. MOUSCRON		
299	189	110	-	27	2	24	-8	3193	61	101,9	COMINES-WARNETON		
537	403	134	-	142	10	72	-24	6881	-70	99,0	MOUSCRON		
1.460	1.282	178	-	447	36	63	-267	23137	-296	98,7	ARR. SOIGNIES		
168	119	49	-	30	6	13	-39	1204	12	101,0	BRAINE-LE-COMTE		
21	34	-13	-	11	2	-	1	327	-22	93,7	ECAUSSINNES		
61	48	13	-	6	1	3	-2	413	5	101,2	ENGHEN		
692	649	43	-	344	21	28	-213	17672	-308	98,3	LA LOUVIERE		
78	75	3	-	4	1	2	7	632	-2	99,7	LE ROEULX		
80	58	22	-	14	3	3	-11	569	8	101,4	LESSINES		
41	35	6	-	3	-	-	-	253	3	101,2	SILLY		
319	264	55	-	35	2	14	-10	2067	8	100,4	SOIGNIES		

LIEU DE RESIDENCE	POPULATION AU 1 JANVIER	MOUVEMENT NATUREL			MOUVEMENT MIGRATOIRE						
		NAISSANCES	DECES	SOLDE	INTERNE		EXTERNE		TOTAL		
					ENTREES	SORTIES	ENTREES	SORTIES	ENTREES	SORTIES	SOLDE
ARR. THUIN	13.901	20	161	-141	557	504	186	122	743	626	117
ANDERLUES	1.587	2	12	-10	61	55	19	16	80	71	9
BEAUMONT	177	2	2	-	23	12	8	3	31	15	16
BINCHE	4.768	5	63	-58	141	141	62	28	203	169	34
CHIMAY	354	2	3	-1	16	17	10	11	26	28	-2
ERQUELINNES	988	3	14	-11	37	19	13	12	50	31	19
ESTINNES	338	1	1	-	25	20	4	5	29	25	4
FROIDCHAPELLE	69	-	2	-2	5	6	-	2	5	8	-3
HAM-SUR-HEURE-NALINNES	402	-	5	-5	33	22	12	4	45	26	19
LOBBES	181	-	2	-2	20	11	9	3	29	14	15
MERBES-LE-CHATEAU	202	2	1	1	13	18	5	3	18	21	-3
MOMIGNIES	375	-	7	-7	14	7	9	13	23	20	3
MORLANWELZ	3.781	2	41	-39	124	135	29	18	153	153	-
SIVRY-RANCE	178	-	2	-2	11	7	1	2	12	9	3
THUIN	501	1	6	-5	34	34	5	2	39	36	3
ARR. TOURNAI	9.892	49	147	-98	411	470	571	249	982	719	263
ANTOING	336	-	1	-1	25	14	11	12	36	26	10
BRUNEAUT	681	4	6	-2	19	37	29	5	48	42	6
CELLES	201	-	13	-13	11	5	19	5	30	10	20
ESTAIMPUIS	1.726	9	31	-22	50	55	100	49	150	104	46
LEUZE-EN-HAINAUT	411	-	2	-2	40	38	27	8	67	46	21
MONT-DE-L'ENCLUS	104	-	2	-2	6	9	4	-	10	9	1
PECQ	254	2	3	-1	17	20	18	10	35	30	5
PERUWELZ	1.978	12	25	-13	56	97	104	26	160	123	37
RUMES	254	2	3	-1	6	8	17	3	23	11	12
TOURNAI	3.947	20	61	-41	181	187	242	131	423	318	105
PROV. DE LIEGE	123.092	797	974	-177	5.341	5.383	4.789	1.772	10.130	7.155	2.975
ARR. HUY	4.418	26	49	-23	274	274	191	69	465	343	122
AMAY	631	3	11	-8	38	34	18	6	56	40	16
ANTHISNES	116	1	2	-1	10	20	7	3	17	23	-6
BURDINNE	64	-	-	-	3	4	-	-	3	4	-1
CLAVIER	137	-	4	-4	7	8	15	6	22	14	8
ENGIS	572	3	6	-3	22	32	15	11	37	43	-6
FERRIERES	82	1	-	1	4	7	8	6	12	13	-1
HAMOIR	85	-	1	-1	5	14	6	6	11	20	-9
HERON	102	1	-	1	11	14	8	1	19	15	4
HUY	1.196	12	14	-2	71	70	58	6	129	76	53
MARCHIN	322	3	2	1	12	17	5	5	17	22	-5
MODAVE	146	-	1	-1	12	5	-	2	12	7	5
NANDRIN	158	-	1	-1	23	4	10	2	33	6	27
OUFFET	72	1	-	1	5	4	3	4	8	8	-
TINLOT	47	-	1	-1	5	-	4	1	9	1	8
VERLAINE	88	1	1	-	5	5	4	-	9	5	4
VILLERS-LE-BOUILLET	153	-	3	-3	9	7	13	4	22	11	11
WANZE	447	-	2	-2	32	29	17	6	49	35	14
ARR. LIEGE	91.730	536	738	-202	3.912	3.971	2.449	715	6.361	4.686	1.675
ANS	3.914	17	32	-15	207	171	106	27	313	198	115
AWANS	414	-	7	-7	27	20	5	3	32	23	9
AYWAILLE	221	2	1	1	20	25	23	4	43	29	14
BASSENGE	439	4	5	-1	25	41	17	10	42	51	-9
BEYNE-HEUSAY	1.606	7	12	-5	55	80	34	8	89	88	1
BLEGVN	715	5	4	1	37	37	21	12	58	49	9
CHAUDFONTAINE	979	2	7	-5	84	54	41	32	125	86	39
COMBLAIN-AU-PONT	317	-	2	-2	14	12	3	10	17	22	-5
DALHEM	246	-	4	-4	21	14	26	11	47	25	22
ESNEUX	491	2	4	-2	63	46	38	6	101	52	49
FLEMALLE	2.951	6	41	-35	123	122	41	17	164	139	25
FLERON	2.246	6	23	-17	82	83	22	10	104	93	11
GRACE-HOLLOGNE	4.739	16	41	-25	230	233	23	16	253	249	4
HERSTAL	8.173	25	76	-51	373	312	172	36	545	348	197
JUPRELLE	476	4	4	-	49	41	18	-	67	41	26
LIEGE	37.049	346	262	84	1.370	1.507	1.381	367	2.751	1.874	877
NEUPRE	479	1	4	-3	43	40	18	10	61	50	11
OUPEYE	1.946	3	12	-9	127	77	27	12	154	89	65

I.N.S. MOUVEMENT DE LA POPULATION EN 1995			TABLEAU OO.83 B T						PAGE 8.- FOL. 2.-			TOUTES ENTITES ADMINISTRATIVES
MOUVEMENTS DE LA POPULATION ETRANGERE												
POPULATION TOTALE												
TOTAL DES MOUVE- MENTS DE POPULATION			CHANGEMENTS DE NATIONALITE		AJUSTEMENTS			POPULATION AU 31 DECEMBRE (SOIT AU 1/1 DE L'ANNEE SUIV.)			LIEU DE RESIDENCE	
ENTREES	SORTIES	SOLDE	BELGE EN ETRANG.	ETRANG. EN BELGE	RE- INSCRIT AYANT ETE RAYE	POPUL. RAYEE D'OFFICE	AJUS- TEMENT STATIS- TIQUE	POPUL. TOTALE	ACCROISSEMENT			
									TOTAL	INDICE		
763	787	-24	-	235	15	52	-35	13570	-296	97,9	ARR. THUIN	
82	83	-1	-	37	1	1	-	1549	-38	97,6	ANDERLUES	
33	17	16	-	7	-	1	1	186	8	104,5	BEAUMONT	
208	232	-24	-	76	4	20	-13	4639	-116	97,6	BINCHE	
28	31	-3	-	16	-	-	3	338	-19	94,7	CHIMAY	
53	45	8	-	8	1	7	-2	980	-6	99,4	ERQUELINNES	
30	26	4	-	6	1	-	-	337	-1	99,7	ESTINNES	
5	10	-5	-	-	-	-	-	64	-5	92,8	FROIDCHAPELLE	
45	31	14	-	11	1	2	2	406	2	100,5	HAM-SUR-HEURE-NALINNES	
29	16	13	-	5	-	-	-	189	8	104,4	LOBBES	
20	22	-2	-	-	1	-	-2	199	-1	99,5	MERBES-LE-CHATEAU	
23	27	-4	-	3	1	4	-	365	-10	97,3	MOMIGNIES	
155	194	-39	-	52	4	15	-22	3657	-102	97,3	MORLANWELZ	
12	11	1	-	3	-	1	-	175	-3	98,3	SIVRY-RANCE	
40	42	-2	-	11	1	1	-2	486	-13	97,4	THUIN	
1.031	866	165	-	132	15	88	-142	9710	-40	99,6	ARR. TOURNAI	
36	27	9	-	5	-	1	-	339	3	100,9	ANTOING	
52	48	4	-	8	-	15	-2	660	-19	97,2	BRUNEHAUT	
30	23	7	-	6	-	5	-6	191	-4	97,9	CELLES	
159	135	24	-	12	1	18	-	1721	-5	99,7	ESTAIMPUIS	
67	48	19	-	6	-	10	-20	394	3	100,8	LEUZE-EN-HAINAUT	
10	11	-1	-	4	-	1	-4	94	-6	94,0	MONT-DE-L'ENCLUS	
37	33	4	-	5	-	4	-2	247	-5	98,0	PECQ	
172	148	24	-	26	1	6	-11	1960	-7	99,6	PERUWELZ	
25	14	11	-	-	-	-	-	265	11	104,3	RUMES	
443	379	64	-	60	13	28	-97	3839	-11	99,7	TOURNAI	
10.927	8.129	2.798	5	3.406	357	1.205	-2.960	118681	-1.451	98,8	PROV. DE LIEGE	
491	392	99	1	87	22	46	-379	4028	-11	99,7	ARR. HUY	
59	51	8	-	13	6	6	-21	605	-5	99,2	AMAY	
18	25	-7	-	4	1	-	-	106	-10	91,4	ANTHISNES	
3	4	-1	-	1	-	-	-	62	-2	96,9	BURDINNE	
22	18	4	1	2	-	-	-1	139	3	102,2	CLAVIER	
40	49	-9	-	10	1	1	-39	514	-19	96,4	ENGIS	
13	13	-	-	1	-	-	1	82	-1	98,8	FERRIERES	
11	21	-10	-	-	-	-	-	75	-10	88,2	HAMOIR	
20	15	5	-	1	-	-	1	107	4	103,9	HERON	
141	90	51	-	23	6	35	-279	916	-1	99,9	HUY	
20	24	-4	-	4	-	-	-1	313	-8	97,5	MARCHIN	
12	8	4	-	3	-	-	1	148	1	100,7	MODAVE	
33	7	26	-	5	-	-	-1	178	21	113,4	NANDRIN	
9	8	1	-	2	-	-	-	71	-1	98,6	OUFFET	
9	2	7	-	3	-	1	1	51	3	106,3	TINLOT	
10	6	4	-	3	1	-	2	92	2	102,2	VERLAINE	
22	14	8	-	3	1	3	-6	150	3	102,0	VILLERS-LE-BOUILLET	
49	37	12	-	9	6	-	-37	419	9	102,2	WANZE	
6.897	5.424	1.473	3	2.559	265	867	-1.810	88235	-1.685	98,1	ARR. LIEGE	
330	230	100	-	117	3	13	-30	3857	-27	99,3	ANS	
32	30	2	-	10	-	-	-	406	-8	98,1	AWANS	
45	30	15	-	2	1	7	-5	223	7	103,2	AYWAILLE	
46	56	-10	-	6	-	8	-4	411	-24	94,5	BASSENGE	
96	100	-4	-	40	5	4	-2	1561	-43	97,3	BEYNE-HEUSAY	
63	53	10	-	10	-	2	-18	695	-2	99,7	BLEGNY	
127	93	34	-	26	3	8	-23	959	3	100,3	CHAUDFONTAINE	
17	24	-7	-	8	1	-	1	304	-14	95,6	COMBLAIN-AU-PONT	
47	29	18	-	6	-	1	-1	256	11	104,5	DALHEM	
103	56	47	-	17	1	5	-	517	26	105,3	ESNEUX	
170	180	-10	-	67	9	7	-39	2837	-75	97,4	FLEMALLE	
110	116	-6	-	92	2	4	-2	2144	-100	95,5	FLERON	
269	290	-21	-	102	3	4	-10	4605	-124	97,4	GRACE-HOLLOGNE	
570	424	146	-	197	12	35	-42	8057	-74	99,1	HERSTAL	
71	45	26	-	12	1	1	-10	480	14	103,0	JUPRELLE	
3.097	2.136	961	3	1.176	189	587	-1.257	35182	-610	98,3	LIEGE	
62	54	8	-	17	-	-	-2	468	-9	98,1	NEUPRE	
157	101	56	-	65	3	9	-14	1917	-15	99,2	OUPEVE	

LIEU DE RESIDENCE	POPULATION AU 1 JANVIER	MOUVEMENT NATUREL			MOUVEMENT MIGRATOIRE						
		NAISSANCES	DECES	SOLDE	INTERNE		EXTERNE		TOTAL		
					ENTREES	SORTIES	ENTREES	SORTIES	ENTREES	SORTIES	SOLDE
SAINT-NICOLAS	7.685	21	58	-37	298	369	102	23	400	392	8
SERAING	11.813	41	102	-61	473	446	189	33	662	479	183
SOU MAGNE	1.205	4	13	-9	68	55	24	7	92	62	30
SPRIMONT	491	2	2	-	26	23	26	11	52	34	18
TROOZ	688	2	11	-9	21	25	9	5	30	30	-
WISE	2.447	20	11	9	76	138	83	45	159	183	-24
ARR. VERVIERS	25.213	229	163	66	1.009	998	2.089	966	3.098	1.964	1.134
AMBLEVE	116	-	1	-1	4	5	24	1	28	6	22
AUBEL	121	1	1	-	7	7	13	4	20	11	9
BAELEN	253	-	3	-3	21	10	10	5	31	15	16
BULLANGE	200	1	-	1	8	13	51	24	59	37	22
BURG-REULAND	242	3	1	2	1	8	16	17	17	25	-8
BUTGENBACH	168	1	4	-3	8	6	26	7	34	13	21
DISON	1.689	26	8	18	85	118	54	3	139	121	18
EUPEN	1.757	15	14	1	80	45	175	56	255	101	154
HERVE	826	2	7	-5	31	30	26	6	57	36	21
JALHAY	145	-	-	-	14	9	11	2	25	11	14
LA CALAMINE	2.902	28	16	12	65	86	322	181	387	267	120
LIERNEUX	74	1	3	-2	10	7	9	1	19	8	11
LIMBOURG	253	4	3	1	20	21	20	4	40	25	15
LONTZEN	902	8	3	5	58	59	120	39	178	98	80
MALMEDY	578	9	9	-	40	40	51	8	91	48	43
OLNE	136	-	-	-	7	3	5	1	12	4	8
PEPINSTER	290	2	-	2	22	15	8	8	30	23	7
PLOMBIERES	1.691	13	15	-2	52	55	210	164	262	219	43
RAEREN	4.165	30	31	-1	81	65	450	291	531	356	175
SAINT-VITH	306	1	2	-1	20	4	43	23	63	27	36
SPA	463	-	5	-5	26	20	45	21	71	41	30
STAVELOT	196	-	3	-3	19	25	9	4	28	29	-1
STOUMONT	72	-	1	-1	8	6	10	2	18	8	10
THEUX	243	1	4	-3	24	18	37	14	61	32	29
THIMISTER-CLERMONT	119	-	2	-2	4	8	7	4	11	12	-1
TROIS-PONTS	88	-	1	-1	7	11	4	1	11	12	-1
VERVIERS	6.514	73	20	53	238	259	256	55	494	314	180
WAIMES	181	-	1	-1	20	10	22	-	42	10	32
WELKENRAEDT	523	10	5	5	29	35	55	20	84	55	29
ARR. WAREMME	1.731	6	24	-18	146	140	60	22	206	162	44
BERLOZ	31	-	2	-2	3	1	2	-	5	1	4
BRAIVES	117	-	3	-3	14	17	6	8	20	25	-5
CRISNEE	52	-	-	-	8	4	4	-	12	4	8
DONCEEL	105	1	-	1	5	5	-	-	5	5	-
FAIMES	78	-	1	-1	2	10	-	3	2	13	-11
FEXHE-LE-HAUT-CLOCHER	92	-	1	-1	9	2	2	-	11	2	9
GEER	36	-	-	-	1	5	1	1	2	6	-4
HANNUT	284	2	5	-3	20	20	16	6	36	26	10
LINCENT	41	-	-	-	5	8	7	-	12	8	4
OREYE	60	1	1	-	7	7	1	-	8	7	1
REMICOURT	77	-	1	-1	6	8	4	-	10	8	2
SAINT-GEORGES-SUR-MEUSE	460	-	5	-5	29	39	7	3	36	42	-6
WAREMME	268	1	5	-4	34	12	9	1	43	13	30
WASSEIGES	30	1	-	1	3	2	1	-	4	2	2
LUXEMBOURG	11.051	72	90	-18	646	670	1.043	497	1.689	1.167	522
ARR. ARLON	4.597	23	41	-18	204	188	494	276	698	464	234
ARLON	1.779	10	10	-	78	65	238	121	316	186	130
ATTERT	142	1	3	-2	7	12	35	12	42	24	18
AUBANGE	1.906	9	20	-11	75	71	181	118	256	189	67
MARTELANGE	120	-	3	-3	5	1	7	2	12	3	9
MESSANCY	650	3	5	-2	39	39	33	23	72	62	10
ARR. BASTOGNE	1.212	10	11	-1	68	77	105	43	173	120	53
BASTOGNE	583	7	5	2	32	21	55	14	87	35	52
BERTOGNE	21	-	-	-	3	8	4	-	7	8	-1
FAUVILLERS	35	-	-	-	1	7	10	1	11	8	3
GOUVV	138	-	2	-2	4	7	4	16	8	23	-15

I.N.S. MOUVEMENT DE LA POPULATION EN 1995			TABLEAU OO.83 B T						PAGE 9.- FOL. 2.-			TOUTES ENTITES ADMINISTRATIVES		
MOUVEMENTS DE LA POPULATION ETRANGERE														
POPULATION TOTALE														
TOTAL DES MOUVE- MENTS DE POPULATION			CHANGEMENTS DE NATIONALITE		AJUSTEMENTS			POPULATION AU 31 DECEMBRE (SOIT AU 1/1 DE L'ANNEE SUIV.)			LIEU DE RESIDENCE			
ENTREES	SORTIES	SOLDE	BELGE EN ETRANG.	ETRANG. EN BELGE	RE- INSCRIT AYANT ETE RAYE	POPUL. RAYEE D'OFFICE	AJUS- TEMENT STATIS- TIQUE	POPUL. TOTALE	ACCROISSEMENT					
									TOTAL	INDICE				
421	450	-29	-	157	7	9	-31	7466	-188	97,5	SAINT-NICOLAS			
703	581	122	-	247	21	145	-254	11310	-249	97,8	SERAING			
96	75	21	-	28	1	11	-2	1186	-17	98,6	SOU MAGNE			
54	36	18	-	11	-	2	-16	480	5	101,1	SPRIMONT			
32	41	-9	-	22	-	2	-9	646	-33	95,1	TROOZ			
179	194	-15	-	124	3	3	-40	2268	-139	94,2	WISE			
3.327	2.127	1.200	1	712	63	287	-744	24734	265	101,1	ARR. VERVIERS			
28	7	21	-	6	-	1	-	130	14	112,1	AMBLEVE			
21	12	9	-	4	-	-	-6	120	5	104,3	AUBEL			
31	18	13	-	4	1	2	-4	257	8	103,2	BAELEN			
60	37	23	-	-	-	5	-7	211	18	109,3	BULLANGE			
20	26	-6	-	2	-	3	-4	227	-11	95,4	BURG-REULAND			
35	17	18	-	9	3	8	-2	170	4	102,4	BUTGENBACH			
165	129	36	-	88	1	23	-136	1479	-74	95,2	DISON			
270	115	155	-	35	6	42	-27	1814	84	104,9	EUPEN			
59	43	16	-	23	2	10	-9	802	-15	98,2	HERVE			
25	11	14	-	2	-	2	-13	142	10	107,6	JALHAY			
415	283	132	-	5	4	28	-6	2999	103	103,6	LA CALAMINE			
20	11	9	-	1	-	5	-	77	3	104,1	LIERNEUX			
44	28	16	-	3	1	1	-2	264	13	105,2	LIMBOURG			
186	101	85	-	4	-	15	-	968	66	107,3	LONTZEN			
100	57	43	-	31	-	19	-16	555	-7	98,8	MALMEDY			
12	4	8	-	3	2	1	-3	139	6	104,5	OLNE			
32	23	9	-	10	1	6	-38	246	-6	97,6	PEPINSTER			
275	234	41	-	6	1	17	-9	1701	19	101,1	PLOMBIERES			
561	387	174	-	21	3	21	-5	4295	135	103,2	RAEREN			
64	29	35	1	11	-	1	1	331	24	107,8	SAINT-VITH			
71	46	25	-	8	3	3	-48	432	17	104,1	SPA			
28	32	-4	-	4	1	4	-4	181	-11	94,3	STAVELOT			
18	9	9	-	3	-	-	-	78	6	108,3	STOUMONT			
62	36	26	-	7	-	-	-	262	19	107,8	THEUX			
11	14	-3	-	1	-	4	-1	110	-8	93,2	THIMISTER-CLERMONT			
11	13	-2	-	-	-	3	-6	77	-5	93,9	TROIS-PONTS			
567	334	233	-	395	32	59	-399	5926	-189	96,9	VERVIERS			
42	11	31	-	9	-	-	-	203	22	112,2	WAIMES			
94	60	34	-	17	2	4	-	538	15	102,9	WELKENRAEDT			
212	186	26	-	48	7	5	-27	1684	-20	98,8	ARR. WAREMME			
5	3	2	-	-	-	-	-	33	2	106,5	BERLOZ			
20	28	-8	-	2	-	-	-3	104	-10	91,2	BRAIVES			
12	4	8	-	2	1	-	-	59	7	113,5	CRISNEE			
6	5	1	-	5	-	1	-	100	-5	95,2	DONCEEL			
2	14	-12	-	2	-	-	-2	62	-14	81,6	FAIMES			
11	3	8	-	4	-	1	-	95	3	103,3	FEXHE-LE-HAUT-CLOCHER			
2	6	-4	-	1	-	-	-	31	-5	86,1	GEER			
38	31	7	-	8	1	-	-4	280	-	100,0	HANNUT			
12	8	4	-	1	1	1	-	44	3	107,3	LINCENT			
9	8	1	-	2	1	1	-8	51	-1	98,1	OREYE			
10	9	1	-	1	1	-	-2	76	1	101,3	REMICOURT			
36	47	-11	-	8	-	1	1	441	-20	95,7	SAINT-GEORGES-SUR-MEUSE			
44	18	26	-	12	1	-	-9	274	15	105,8	WAREMME			
5	2	3	-	-	1	-	-	34	4	113,3	WASSEIGES			
1.761	1.257	504	-	241	36	133	-318	10899	166	101,5	LUXEMBOURG			
721	505	216	-	35	20	54	-48	4696	147	103,2	ARR. ARLON			
326	196	130	-	14	7	16	-25	1861	107	106,1	ARLON			
43	27	16	-	2	1	-	-4	153	15	110,9	ATTERT			
265	209	56	-	15	11	35	-6	1917	17	100,9	AUBANGE			
12	6	6	-	-	-	-	-2	124	6	105,1	MARTELANGE			
75	67	8	-	4	1	3	-11	641	2	100,3	MESSANCY			
183	131	52	-	30	2	20	-132	1084	4	100,4	ARR. BASTOGNE			
94	40	54	-	15	-	6	-118	498	33	107,1	BASTOGNE			
7	8	-1	-	1	-	-	-1	18	-2	90,0	BERTOGNE			
11	8	3	-	-	-	2	-	36	1	102,9	FAUVILLERS			
8	25	-17	-	2	-	3	-5	111	-22	83,5	GOUVY			

LIEU DE RESIDENCE	POPULATION AU 1 JANVIER	MOUVEMENT NATUREL			MOUVEMENT MIGRATOIRE						
		NAISSANCES	DECES	SOLDE	INTERNE		EXTERNE		TOTAL		
					ENTREES	SORTIES	ENTREES	SORTIES	-ENTREES	SORTIES	SOLDE
HOUFFALIZE	121	1	2	-1	10	3	6	1	16	4	12
SAINTE-ODE	52	1	-	1	4	7	1	1	5	8	-3
VAUX-SUR-SURE	60	-	1	-1	2	7	4	1	6	8	-2
VIELSALM	202	1	1	-	12	17	21	9	33	26	7
ARR. MARCHE-EN-FAMENNE	1.520	13	13	-	127	126	160	40	287	166	121
DURBUY	291	-	6	-6	23	30	46	12	69	42	27
EREZEE	33	-	-	-	11	2	5	1	16	3	13
HOTTON	108	-	-	-	9	168	3	5	12	21	-9
LA ROCHE-EN-ARDENNE	106	2	2	-	8	11	52	3	60	14	46
MANHAY	78	1	-	1	4	7	7	-	11	7	4
MARCHE-EN-FAMENNE	693	9	4	5	38	50	28	6	66	56	10
NASSOGNE	119	1	1	-	22	8	4	2	26	10	16
RENDEUX	54	-	-	-	6	2	11	7	17	9	8
TENNEVILLE	38	-	-	-	6	-	4	4	10	4	6
ARR. NEUFCHATEAU	1.344	12	13	-1	120	128	123	53	243	181	62
BERTRIX	253	3	1	2	10	11	10	3	20	14	6
BOUILLON	281	2	1	1	10	13	14	18	24	31	-7
DAVERDISSE	11	-	-	-	1	2	9	-	10	2	8
HERBEUMONT	33	-	-	-	8	3	7	4	15	7	8
LEGLISE	67	-	-	-	4	11	5	7	9	18	-9
LIBIN	73	-	-	-	5	14	6	3	11	17	-6
LIBRAMONT-CHEVIGNY	186	5	3	2	42	10	19	4	61	14	47
NEUFCHATEAU	172	-	2	-2	12	14	16	1	28	15	13
PALISEUL	83	-	2	-2	14	16	13	1	27	17	10
SAINT-HUBERT	98	1	1	-	7	17	16	10	23	27	-4
TELLIN	39	-	1	-1	4	15	4	-	8	15	-7
WELLIN	48	1	2	-1	3	2	4	2	7	4	3
ARR. VIRTON	2.378	14	12	2	127	151	161	85	288	236	52
CHINY	127	-	-	-	12	11	13	5	25	16	9
ETALLE	118	-	-	-	8	5	10	6	18	11	7
FLORENVILLE	291	1	3	-2	11	18	26	20	37	38	-1
HABAY	184	-	-	-	13	13	20	10	33	23	10
MEIX-DEVANT-VIRTON	110	1	-	1	7	13	8	2	15	15	-
MUSSON	362	7	4	3	17	19	12	13	29	32	-3
ROUVROY	138	1	-	1	7	4	1	-	8	4	4
SAINT-LEGER	120	-	-	-	5	2	6	1	11	3	8
TINTIGNY	96	-	-	-	12	10	5	1	17	11	6
VIRTON	832	4	5	-1	35	56	60	27	95	83	12
PROV. DE NAMUR	20.472	116	165	-49	1.011	1.023	1.045	315	2.056	1.338	718
ARR. DINANT	3.052	13	31	-18	196	191	170	99	366	290	76
ANHEE	208	-	2	-2	11	21	16	9	27	30	-3
BEAURAING	272	1	1	-	13	5	18	8	31	13	18
BIEVRE	81	-	-	-	2	9	2	-	4	9	-5
CINEY	333	-	5	-5	23	23	12	8	35	31	4
DINANT	458	3	6	-3	39	23	23	12	62	43	19
GEDINNE	113	-	1	-1	5	4	11	2	16	6	10
HAMOIS	111	1	1	-	8	10	2	5	10	15	-5
HASTIERE	282	-	2	-2	19	7	12	13	31	20	11
HAVELANGE	69	-	1	-1	4	6	5	1	9	7	2
HOUYET	114	-	1	-1	14	14	12	4	26	18	8
ONHAYE	68	-	-	-	3	10	7	-	10	10	-
ROCHFORT	316	3	4	-1	17	17	7	5	24	22	2
SOMME-LEUZE	105	-	-	-	12	6	6	8	18	14	4
VRESSE-SUR-SEMOIS	160	1	2	-1	10	7	13	3	23	10	13
YVOIR	362	4	5	-1	16	21	24	21	40	42	-2
ARR. NAMUR	15.247	94	110	-16	663	717	784	169	1.447	886	561
ANDENNE	1.476	20	15	5	30	41	37	8	67	49	18
ASSESE	73	-	1	-1	6	10	8	5	14	15	-1
EGHEZEE	245	2	1	1	23	19	9	4	32	23	9
FERNELMONT	90	-	-	-	3	3	2	1	5	4	1
FLOREFFE	190	1	2	-1	14	15	7	2	21	17	4
FOSSES-LA-VILLE	227	1	2	-1	27	16	4	3	31	19	12
GEMBLoux	1.039	9	6	3	61	71	148	54	209	125	84

I.N.S. MOUVEMENT DE LA POPULATION EN 1995			TABLEAU 00.83 B T						PAGE 10.- FOL. 2.-			TOUTES ENTITES ADMINISTRATIVES
MOUVEMENTS DE LA POPULATION ETRANGERE												
POPULATION TOTALE												
TOTAL DES MOUVE- MENTS DE POPULATION			CHANGEMENTS DE NATIONALITE		AJUSTEMENTS			POPULATION AU 31 DECEMBRE (SOIT AU 1/1 DE L'ANNEE SUIV.)			LIEU DE RESIDENCE	
					RE- INSCRIT AYANT ETE RAYE	POPUL. RAYEE D'OFFICE	AJUS- TEMENT STATIS- TIQUE	POPUL. TOTALE	ACCROISSEMENT			
ENTREES	SORTIES	SOLDE	BELGE EN ETRANG.	ETRANG. EN BELGE					TOTAL	INDICE		
17	6	11	-	4	-	3	3	128	4	103,2	HOUFFALIZE	
6	8	-2	-	2	-	1	-	47	-5	90,4	SAINTE-ODE	
6	9	-3	-	-	-	-	-6	51	-3	94,4	VAUX-SUR-SURE	
34	27	7	-	6	2	5	-5	195	-2	99,0	VIELSALM	
300	179	121	-	48	4	24	-76	1497	53	103,7	ARR. MARCHE-EN-FAMENNE	
69	48	21	-	9	4	13	-13	281	3	101,1	DURBUY	
16	3	13	-	1	-	4	-3	38	8	126,7	EREZEE	
12	21	-9	-	5	-	-	-9	85	-14	85,9	HOTTON	
62	16	46	-	-	-	-	-5	147	46	145,5	LA ROCHE-EN-ARDENNE	
12	7	5	-	1	-	-	-7	75	4	105,6	MANHAY	
75	60	15	-	29	-	4	-36	639	-18	97,3	MARCHE-EN-FAMENNE	
27	11	16	-	2	-	1	-3	129	13	111,2	NASSOGNE	
17	9	8	-	-	-	2	-	60	6	111,1	RENDEUX	
10	4	6	-	1	-	-	-	43	5	113,2	TENNEVILLE	
255	194	61	-	68	4	23	-33	1285	-26	98,0	ARR. NEUFCHATEAU	
23	15	8	-	21	2	7	-	235	-18	92,9	BERTRIX	
26	32	-6	-	4	-	1	-2	268	-11	96,1	BOUILLON	
10	2	8	-	-	-	-	-	19	8	172,7	DAVERDISSE	
15	7	8	-	-	-	1	-7	33	7	126,9	HERBEUMONT	
9	18	-9	-	2	-	1	-	55	-12	82,1	LEGLISE	
11	17	-6	-	3	1	-	-	65	-8	89,0	LIBIN	
66	17	49	-	14	1	4	-9	209	32	118,1	LIBRAMONT-CHEVIGNY	
28	17	11	-	19	-	7	-7	150	-15	90,9	NEUFCHATEAU	
27	19	8	-	2	-	1	1	89	5	106,0	PALISEUL	
24	28	-4	-	2	-	-	-9	83	-6	93,3	SAINT-HUBERT	
8	16	-8	-	-	-	1	-	30	-9	76,9	TELLIN	
8	6	2	-	1	-	-	-	49	1	102,1	WELLIN	
302	248	54	-	60	6	12	-29	2337	-12	99,5	ARR. VIRTON	
25	16	9	-	1	-	-	-	135	8	106,3	CHINY	
18	11	7	-	-	-	-	-1	124	7	106,0	ETALLE	
38	41	-3	-	5	1	-	-2	282	-7	97,6	FLOREVILLE	
33	23	10	-	1	1	3	-	191	7	103,8	HABAY	
16	15	1	-	1	-	-	-4	106	-	100,0	MEIX-DEVANT-VIRTON	
36	36	-	-	5	-	-	-2	355	-5	98,6	MUSSON	
9	4	5	-	1	-	2	-1	139	2	101,5	ROUVROY	
11	3	8	-	1	-	1	-	126	6	105,0	SAINT-LEGER	
17	11	6	-	2	-	-	1	101	4	104,1	TINTIGNY	
99	88	11	-	43	4	6	-20	778	-34	95,8	VIRTON	
2.172	1.503	669	1	484	57	128	-437	20150	115	100,6	PROV. DE NAMUR	
379	321	58	-	59	11	38	-121	2903	-28	99,0	ARR. DINANT	
27	32	-5	-	5	-	1	-13	184	-11	94,4	ANHEE	
32	14	18	-	5	1	2	-4	280	12	104,5	BEAURAING	
4	9	-5	-	1	-	-	-	75	-6	92,6	BIEVRE	
35	36	-1	-	6	1	8	-10	309	-14	95,7	CINEY	
65	49	16	-	11	1	6	-46	412	-	100,0	DINANT	
16	7	9	-	1	-	3	-	118	5	104,4	GEDINNE	
11	16	-5	-	1	-	1	-1	103	-7	93,6	HAMOIS	
31	22	9	-	3	1	-	-2	287	7	102,5	HASTIERE	
9	8	1	-	2	1	-	-	69	-	100,0	HAVELANGE	
26	19	7	-	-	2	-	-10	113	9	108,7	HOUYET	
10	10	-	-	1	1	1	-2	65	-1	98,5	ONHAYE	
27	26	1	-	8	3	4	-18	290	-8	97,3	ROCHEFORT	
18	14	4	-	7	-	1	-2	99	-4	96,1	SOMME-LEUZE	
24	12	12	-	2	-	10	-	160	-	100,0	VRESSE-SUR-SEMOIS	
44	47	-3	-	6	-	1	-13	339	-10	97,1	YVOIR	
1.541	996	545	1	389	42	72	-309	15065	127	100,9	ARR. NAMUR	
87	64	23	-	52	-	8	-17	1422	-37	97,5	ANDENNE	
14	16	-2	1	2	-	-	-	70	-3	95,9	ASSESE	
34	24	10	-	9	1	1	-8	238	1	100,4	EGHEZEE	
5	4	1	-	3	-	-	-	88	-2	97,8	FERNELMONT	
22	19	3	-	4	-	1	-2	186	-2	98,9	FLOEFFE	
32	21	11	-	3	2	-	-	237	10	104,4	FOSSES-LA-VILLE	
218	131	87	-	16	2	9	-18	1085	64	106,3	GEMBLOUX	

LIEU DE RESIDENCE	POPULATION AU 1 JANVIER	MOUVEMENT NATUREL			MOUVEMENT MIGRATOIRE							
		NAISSANCES	DECES	SOLDE	INTERNE		EXTERNE		TOTAL			
					ENTREES	SORTIES	ENTREES	SORTIES	ENTREES	SORTIES	SOLDE	
GESVES	85	-	-	-	7	5	8	4	15	9	6	
JEMEPE-SUR-SAMBRE	720	1	5	-4	48	35	13	9	61	44	17	
LA BRUYERE	112	-	2	-2	9	12	5	-	14	12	2	
METTET	285	-	2	-2	14	16	7	2	21	18	3	
NAMUR	6.739	53	36	17	269	341	465	52	734	393	341	
OHEY	82	-	-	-	4	4	-	-	4	4	-	
PROFONDEVILLE	248	3	2	1	34	15	19	10	53	25	28	
SAMBREVILLE	3.292	3	34	-31	98	98	48	8	146	106	40	
SOMBREFFE	344	1	2	-1	16	16	4	7	20	23	-3	
ARR. PHILIPPEVILLE	2.173	9	24	-15	152	115	91	47	243	162	81	
CERFONTAINE	78	-	1	-1	4	5	-	1	4	6	-2	
COUVIN	538	5	5	-	23	37	21	12	44	49	-5	
DOISCHE	101	-	2	-2	13	7	2	4	15	11	4	
FLORENNES	245	2	4	-2	16	23	16	5	32	28	4	
PHILIPPEVILLE	286	-	4	-4	32	15	6	8	38	23	15	
VIROINVAL	271	1	3	-2	21	8	11	4	32	12	20	
WALCOURT	654	1	5	-4	43	20	35	13	78	33	45	

I.N.S. MOUVEMENT DE LA POPULATION EN 1995			TABLEAU OO.83 B T						PAGE 11.- FOL. 2.-			TOUTES ENTITES ADMINISTRATIVES
MOUVEMENTS DE LA POPULATION ETRANGERE												
POPULATION TOTALE												
TOTAL DES MOUVE- MENTS DE POPULATION			CHANGEMENTS DE NATIONALITE		AJUSTEMENTS			POPULATION AU 31 DECEMBRE (SOIT AU 1/1 DE L'ANNEE SUIV.)			LIEU DE RESIDENCE	
ENTREES	SORTIES	SOLDE	BELGE EN ETRANG.	ETRANG. EN BELGE	RE- INSCRIT AYANT ETE RAYE	POPUL. RAYEE D'OFFICE	AJUS- TEMENT STATIS- TIQUE	POPUL. TOTALE	ACCROISSEMENT			
									TOTAL	INDICE		
15	9	6	-	4	-	-	-8	79	2	102,6	GESVES	
62	49	13	-	15	2	1	-1	718	-1	99,9	JEMEPPE-SUR-SAMBRE	
14	14	-	-	5	1	-	-2	106	-4	96,4	LA BRUYERE	
21	20	1	-	1	-	-	-2	283	-	100,0	METTET	
787	429	358	-	192	31	39	-241	6656	158	102,4	NAMUR	
4	4	-	-	2	-	3	1	78	-5	94,0	OHEY	
56	27	29	-	8	1	7	-3	260	15	106,1	PROFONDEVILLE	
149	140	9	-	67	1	3	-8	3224	-60	98,2	SAMBREVILLE	
21	25	-4	-	6	1	-	-	335	-9	97,4	SOMBREFFE	
252	186	66	-	36	4	18	-7	2182	16	100,7	ARR. PHILIPPEVILLE	
4	7	-3	-	4	-	1	-	70	-8	89,7	CERFONTAINE	
49	54	-5	-	7	1	4	4	527	-15	97,2	COUVIN	
15	13	2	-	-	1	1	-1	102	2	102,0	DOISCHE	
34	32	2	-	5	1	-	-1	242	-2	99,2	FLORENNES	
38	27	11	-	5	-	4	-4	284	2	100,7	PHILIPPEVILLE	
33	15	18	-	6	-	5	-	278	7	102,6	VIRINVAL	
79	38	41	-	9	1	3	-5	679	30	104,6	WALCOURT	

LIEU DE RESIDENCE	POPULATION AU 1 JANVIER	MOUVEMENT NATUREL			MOUVEMENT MIGRATOIRE						
		NAISSANCES	DECES	SOLDE	INTERNE		EXTERNE		TOTAL		
					ENTREES	SORTIES	ENTREES	SORTIES	ENTREES	SORTIES	SOLDE
LE ROYAUME	9.208.236	104.882	99.449	5.433	394.396	394.396	9.812	14.446	404.208	408.842	-4.634
REGION BRUXELLES-CAPITALE	665.909	8.608	9.794	-1.186	51.165	57.865	1.761	2.445	52.926	60.310	-7.384
REGION FLAMANDE	5.582.989	60.727	55.562	5.165	201.019	198.516	4.335	6.094	205.354	204.610	744
REGION WALLONNE	2.959.338	35.547	34.093	1.454	142.212	138.015	3.716	5.907	145.928	143.922	2.006
DONT COMMUNAUTE GERMAN.	58.203	770	595	175	1.348	1.500	139	159	1.487	1.659	-172
PROV. D'ANVERS	1.525.156	16.709	15.739	970	55.029	56.318	1.431	2.108	56.460	58.426	-1.966
ARR. ANVERS	855.568	9.454	9.469	-15	32.096	34.467	1.045	1.579	33.141	36.046	-2.905
ARR. MALINES	289.546	3.081	3.223	-142	10.274	9.955	173	272	10.447	10.227	220
ARR. TURNHOUT	380.042	4.174	3.047	1.127	12.659	11.896	213	257	12.872	12.153	719
BRABANT FLAMAND	941.629	10.164	8.995	1.169	42.736	40.868	926	1.332	43.662	42.200	1.462
ARR. HAL-VILVORDE	513.662	5.418	4.913	505	23.867	23.712	505	805	24.372	24.517	-145
ARR. LOUVAIN	427.967	4.746	4.082	664	18.869	17.156	421	527	19.290	17.683	1.607
LIMBOURG	704.209	7.826	5.425	2.401	20.114	20.303	441	596	20.555	20.899	-344
ARR. HASSELT	341.941	3.781	2.717	1.064	10.721	10.798	208	275	10.929	11.073	-144
ARR. MAASEIK	192.726	2.241	1.200	1.041	4.772	4.830	126	184	4.898	5.014	-116
ARR. TONGRES	169.542	1.804	1.508	296	4.621	4.675	107	137	4.728	4.812	-84
FLANDRE ORIENTALE	1.309.103	13.989	14.100	-111	44.837	43.603	896	1.131	45.733	44.734	999
ARR. ALOST	257.457	2.606	2.711	-105	8.426	8.183	90	122	8.516	8.305	211
ARR. TERMONDE	181.232	1.918	1.955	-37	6.112	5.808	69	103	6.181	5.911	270
ARR. EEKLO	77.727	770	875	-105	2.610	2.590	92	84	2.702	2.674	28
ARR. GAND	470.487	5.248	5.114	134	17.409	17.169	452	531	17.861	17.700	161
ARR. AUDENARDE	111.377	1.123	1.322	-199	3.729	3.611	40	59	3.769	3.670	99
ARR. SAINT-NICOLAS	210.823	2.324	2.123	201	6.551	6.242	153	232	6.704	6.474	230
FLANDRE OCCIDENTALE	1.102.892	12.039	11.303	736	38.303	37.424	641	927	38.944	38.351	593
ARR. BRUGES	263.219	2.819	2.692	127	9.215	8.765	198	340	9.413	9.105	308
ARR. DIXMUDE	47.475	521	506	15	1.452	1.538	19	15	1.471	1.553	-82
ARR. YPRES	102.453	1.136	1.022	114	2.603	2.720	38	61	2.641	2.781	-140
ARR. COURTRAI	272.897	3.096	2.583	513	8.708	8.999	153	214	8.861	9.213	-352
ARR. OSTENDE	138.383	1.363	1.659	-296	6.508	6.056	99	159	6.607	6.215	392
ARR. ROULERS	138.284	1.538	1.378	160	4.125	4.040	50	39	4.175	4.079	96
ARR. TIELT	86.393	993	881	112	2.809	2.785	24	19	2.833	2.804	29
ARR. FURNES	53.788	573	582	-9	2.883	2.521	60	80	2.943	2.601	342
BRABANT WALLON	306.239	3.478	2.938	540	18.898	16.579	724	1.035	19.622	17.614	2.008
ARR. NIVELLES	306.239	3.478	2.938	540	18.898	16.579	724	1.035	19.622	17.614	2.008
HAINAUT	1.117.980	13.531	13.670	-139	47.645	48.065	1.036	1.849	48.681	49.914	-1.233
ARR. ATH	73.994	901	946	-45	3.372	3.017	65	112	3.437	3.129	308
ARR. CHARLEROI	357.127	4.485	4.403	82	16.512	17.588	256	376	16.768	17.964	-1.196
ARR. MONS	216.269	2.566	2.738	-172	9.502	9.543	197	393	9.699	9.936	-237
ARR. MOUSCRON	60.578	721	705	16	899	1.146	125	223	1.024	1.369	-345
ARR. SOIGNIES	147.168	1.872	1.715	157	6.522	6.220	107	208	6.629	6.428	201
ARR. THUIN	131.524	1.466	1.560	-94	6.443	6.157	131	258	6.574	6.415	159
ARR. TOURNAI	131.320	1.520	1.603	-83	4.395	4.394	155	279	4.550	4.673	-123
PROV. DE LIEGE	891.915	10.526	10.301	225	44.870	44.615	992	1.336	45.862	45.951	-89
ARR. HUY	92.403	1.082	1.033	49	5.661	5.184	92	96	5.753	5.280	473
ARR. LIEGE	500.869	5.754	5.994	-240	26.021	26.959	515	757	26.536	27.716	-1.180
ARR. VERVIERS	235.143	2.980	2.522	458	9.683	9.590	330	401	10.013	9.991	22
ARR. WAREMME	63.500	710	752	-42	3.505	2.882	55	82	3.560	2.964	596
LUXEMBOURG	229.230	3.024	2.462	562	10.537	9.603	582	1.039	11.119	10.642	477
ARR. ARLON	46.116	638	477	161	1.909	1.753	254	386	2.163	2.139	24
ARR. BASTOGNE	37.835	510	409	101	1.667	1.452	53	98	1.720	1.550	170
ARR. MARCHE-EN-FAMENNE	46.594	617	474	143	2.715	2.400	56	65	2.771	2.465	306
ARR. NEUFCHATEAU	53.591	660	596	64	2.254	2.230	74	104	2.328	2.334	-6
ARR. VIRTON	45.094	599	506	93	1.992	1.768	145	386	2.137	2.154	-17
PROV. DE NAMUR	413.974	4.988	4.722	266	20.262	19.153	382	648	20.644	19.801	843
ARR. DINANT	93.855	1.171	1.051	120	5.113	4.624	87	193	5.200	4.817	383
ARR. NAMUR	262.008	3.163	3.026	137	12.107	11.785	257	337	12.364	12.122	242
ARR. PHILIPPEVILLE	58.111	654	645	9	3.042	2.744	38	118	3.080	2.862	218

I.N.S. MOUVEMENT DE LA POPULATION EN 1995			TABLEAU OO.83 C T						PAGE 1.- FOL. 2.-			ARRONDISSEMENTS
MOUVEMENTS DE LA POPULATION BELGE												
POPULATION TOTALE												
TOTAL DES MOUVEMENTS DE POPULATION			CHANGEMENTS DE NATIONALITE		AJUSTEMENTS			POPULATION AU 31 DECEMBRE (SOIT AU 1/1 DE L'ANNEE SUIV.)			LIEU DE RESIDENCE	
ENTREES	SORTIES	SOLDE	BELGE EN ETRANG.	ETRANG. EN BELGE	RE-INSCRIT AYANT ETE RAYE	POPUL. RAYEE D'OFFICE	AJUSTEMENT STATISTIQUE	POPUL. TOTALE	ACCROISSEMENT			
									TOTAL	INDICE		
509.090	508.291	799	20	26.129	6.074	8.070	130	9.233278	24.912	100,3	LE ROYAUME	
61.534	70.104	-8.570	3	9.356	1.383	2.004	135	666206	162	100,0	REGION BRUXELLES-CAPITALE	
266.081	260.172	5.909	9	8.754	2.576	3.459	168	5.596928	13.771	100,2	REGION FLAMANDE	
181.475	178.015	3.460	8	8.019	2.115	2.607	-173	2.970144	10.979	100,4	REGION WALLONNE	
2.257	2.254	3	1	93	9	19	5	58293	85	100,1	DONT COMMUNAUTE GERMAN.	
73.169	74.165	-996	5	2.821	1.124	1.588	72	1.526584	1.356	100,1	PROV. D'ANVERS	
42.595	45.515	-2.920	5	2.032	903	1.292	30	854316	-1.282	99,9	ARR. ANVERS	
13.528	13.450	78	-	517	119	205	5	290060	509	100,2	ARR. MALINES	
17.046	15.200	1.846	-	272	102	91	37	382208	2.129	100,6	ARR. TURNHOUT	
53.826	51.195	2.631	1	758	342	437	32	944954	3.293	100,3	BRABANT FLAMAND	
29.790	29.430	360	-	491	191	296	9	514417	746	100,1	ARR. HAL-VILVORDE	
24.036	21.765	2.271	1	267	151	141	23	430537	2.547	100,6	ARR. LOUVAIN	
28.381	26.324	2.057	3	2.700	204	268	17	708916	4.690	100,7	LIMBOURG	
14.710	13.790	920	-	1.826	107	163	11	344642	2.690	100,8	ARR. HASSELT	
7.139	6.214	925	3	503	36	35	1	194153	1.426	100,7	ARR. MAASEIK	
6.532	6.320	212	-	371	61	70	5	170121	574	100,3	ARR. TONGRES	
59.722	58.834	888	-	1.983	471	715	25	1.311755	2.627	100,2	FLANDRE ORIENTALE	
11.122	11.016	106	-	115	70	91	10	257667	200	100,1	ARR. ALOST	
8.099	7.866	233	-	207	56	41	-	181687	455	100,3	ARR. TERMONDE	
3.472	3.549	-77	-	40	17	26	4	77685	-46	99,9	ARR. EEKLO	
23.109	22.814	295	-	1.029	241	448	8	471612	1.117	100,2	ARR. GAND	
4.892	4.992	-100	-	64	25	35	3	111334	-46	100,0	ARR. AUDENARDE	
9.028	8.597	431	-	528	62	74	-	211770	947	100,4	ARR. SAINT-NICOLAS	
50.983	49.654	1.329	-	492	435	451	22	1.104719	1.805	100,2	FLANDRE OCCIDENTALE	
12.232	11.797	435	-	82	138	164	7	263717	491	100,2	ARR. BRUGES	
1.992	2.059	-67	-	18	6	6	-7	47419	-49	99,9	ARR. DIXMUDE	
3.777	3.803	-26	-	46	12	22	10	102473	10	100,0	ARR. YPRES	
11.957	11.796	161	-	199	75	26	8	273314	409	100,1	ARR. COURTRAI	
7.970	7.874	96	-	66	161	172	-1	138533	151	100,1	ARR. OSTENDE	
5.713	5.457	256	-	31	17	18	4	138574	286	100,2	ARR. ROULERS	
3.826	3.685	141	-	28	8	15	-	86555	162	100,2	ARR. TIELT	
3.516	3.183	333	-	22	18	28	1	54134	345	100,6	ARR. FURNES	
23.100	20.552	2.548	-	479	199	280	-10	309175	2.946	101,0	BRABANT WALLON	
23.100	20.552	2.548	-	479	199	280	-10	309175	2.946	101,0	ARR. NIVELLES	
62.212	63.584	-1.372	2	3.409	748	804	-5	1.119954	1.979	100,2	HAINAUT	
4.338	4.075	263	-	68	23	51	10	74307	303	100,4	ARR. ATH	
21.253	22.367	-1.114	1	1.574	303	253	-12	357624	509	100,1	ARR. CHARLEROI	
12.265	12.674	-409	1	784	210	296	-17	216540	288	100,1	ARR. MONS	
1.745	2.074	-329	-	169	18	26	8	60418	-168	99,7	ARR. MOUSCRON	
8.501	8.143	358	-	447	87	71	-6	147983	821	100,6	ARR. SOIGNIES	
8.040	7.975	65	-	235	51	65	4	131814	286	100,2	ARR. THUIN	
6.070	6.276	-206	-	132	56	42	8	131268	-60	100,0	ARR. TOURNAI	
56.388	56.252	136	5	3.406	835	1.091	-148	895048	3.281	100,4	PROV. DE LIEGE	
6.835	6.313	522	1	87	49	46	-18	92996	611	100,7	ARR. HUY	
32.290	33.710	-1.420	3	2.559	691	921	-123	501652	906	100,2	ARR. LIEGE	
12.993	12.513	480	1	712	87	102	-9	236310	1.176	100,5	ARR. VERVIERS	
4.270	3.716	554	-	48	8	22	2	64090	588	100,9	ARR. WAREMME	
14.143	13.104	1.039	-	241	106	148	-28	230440	1.238	100,5	LUXEMBOURG	
2.801	2.616	185	-	35	20	38	-2	46316	202	100,4	ARR. ARLON	
2.230	1.959	271	-	30	13	20	-3	38126	294	100,8	ARR. BASTOGNE	
3.388	2.939	449	-	48	37	36	-15	47077	498	101,1	ARR. MARCHE-EN-FAMENNE	
2.988	2.930	58	-	68	15	26	-	53706	115	100,2	ARR. NEUFCHATEAU	
2.736	2.660	76	-	60	21	28	-8	45215	129	100,3	ARR. VIRTON	
25.632	24.523	1.109	1	484	227	284	18	415527	1.535	100,4	PROV. DE NAMUR	
6.371	5.868	503	-	59	51	96	2	94374	517	100,6	ARR. DINANT	
15.527	15.148	379	1	389	153	129	6	262805	791	100,3	ARR. NAMUR	
3.734	3.507	227	-	36	23	59	10	58348	227	100,4	ARR. PHILIPPEVILLE	

I.N.S. MOUVEMENT DE LA POPULATION EN 1995		TABLEAU 00.83 C T			PAGE 1.- FOL. 1.-			TOUTES ENTITES ADMINISTRATIVES				
MOUVEMENTS DE LA POPULATION BELGE												
POPULATION TOTALE												
LIEU DE RESIDENCE	POPULATION AU 1 JANVIER	MOUVEMENT NATUREL			MOUVEMENT MIGRATOIRE							
		NAIS- SANCES	DECES	SOLDE	INTERNE		EXTERNE		TOTAL			
					ENTREES	SORTIES	ENTREES	SORTIES	ENTREES	SORTIES	SOLDE	
LE ROYAUME	9.208.236	104.882	99.449	5.433	394.396	394.396	9.812	14.446	404.208	408.842	-4.634	
REGION BRUXELLES-CAP.	665.909	8.608	9.794	-1.186	51.165	57.865	1.761	2.445	52.926	60.310	-7.384	
ARR. BRUXELLES-CAPITALE	665.909	8.608	9.794	-1.186	51.165	57.865	1.761	2.445	52.926	60.310	-7.384	
ANDERLECHT	64.451	807	962	-155	3.776	4.631	79	129	3.855	4.760	-905	
AUDERGHEM	24.359	263	330	-67	1.646	1.814	60	133	1.706	1.947	-241	
BERCHEM-SAINTE-AGATHE	16.344	165	277	-112	1.180	1.288	28	38	1.208	1.326	-118	
BRUXELLES	86.136	1.155	1.370	-215	6.853	8.414	234	289	7.087	8.703	-1.616	
ETTERBEEK	27.273	378	435	-57	2.529	2.850	86	125	2.615	2.975	-360	
EVERE	24.868	274	303	-29	1.853	1.949	49	52	1.902	2.001	-99	
FOREST	31.704	471	498	-27	2.617	2.812	75	117	2.692	2.929	-237	
GANSHOREN	17.815	192	279	-87	1.343	1.434	30	47	1.373	1.481	-108	
IXELLES	46.513	599	653	-54	4.531	4.946	191	309	4.722	5.255	-533	
JETTE	32.691	359	502	-143	2.460	2.749	36	60	2.496	2.809	-313	
KOEKELBERG	11.606	177	190	-13	1.107	1.378	21	31	1.128	1.409	-281	
MOLENBEEK-SAINT-JEAN	42.548	674	740	-66	3.387	3.914	65	93	3.452	4.007	-555	
SAINT-GILLES	22.206	385	313	72	2.491	2.840	86	105	2.577	2.945	-368	
SAINT-JOSSE-TEN-NOODE	9.231	222	132	90	983	1.182	23	38	1.006	1.220	-214	
SCHAERBEEK	63.690	1.062	889	173	4.879	6.019	142	209	5.021	6.228	-1.207	
UCCLE	57.576	531	829	-298	3.543	3.754	214	303	3.757	4.057	-300	
WATERMAEL-BOITSFORT	21.178	217	284	-67	1.364	1.221	50	67	1.414	1.288	126	
WOLUWE-SAINT-LAMBERT	36.751	380	484	-104	2.646	2.706	143	156	2.789	2.862	-73	
WOLUWE-SAINT-PIERRE	28.969	297	324	-27	1.977	1.964	149	144	2.126	2.108	18	
REGION FLAMANDE	5.582.989	60.727	55.562	5.165	201.019	198.516	4.335	6.094	205.354	204.610	744	
PROV. D'ANVERS	1.525.156	16.709	15.739	970	55.029	56.318	1.431	2.108	56.460	58.426	-1.966	
ARR. ANVERS	855.568	9.454	9.469	-15	32.096	34.467	1.045	1.579	33.141	36.046	-2.905	
AARTSELAAR	14.236	178	123	55	579	718	15	33	594	751	-157	
ANVERS	400.056	4.397	5.330	-933	10.404	14.457	607	866	11.011	15.323	-4.312	
BOECHOUT	11.376	132	127	5	665	578	17	12	682	590	92	
BOOM	13.347	153	190	-37	951	601	7	16	958	617	341	
BORSBEEK	10.060	149	81	68	686	817	9	17	695	834	-139	
BRASSCHAAT	34.137	379	295	84	1.486	1.389	51	63	1.537	1.452	85	
BRECHT	22.554	284	173	111	1.162	884	11	28	1.173	912	261	
EDEGEM	22.286	266	187	79	1.014	1.202	22	37	1.036	1.239	-203	
ESSEN	13.549	167	133	34	313	254	23	29	336	283	53	
HEMIKSEM	9.055	102	99	3	415	467	3	5	418	472	-54	
HOVE	8.050	83	81	2	427	354	9	17	436	371	65	
KALMTHOUT	15.273	181	102	79	562	508	27	36	589	544	45	
KAPellen	23.532	219	245	-26	1.035	1.013	22	56	1.057	1.069	-12	
KONTICH	18.820	194	151	43	858	822	17	21	875	843	32	
LINT	7.267	106	48	58	437	294	7	5	444	299	145	
MALLE	13.026	134	136	-2	648	514	2	10	650	524	126	
MORTSEL	25.059	289	264	25	1.271	1.480	29	42	1.300	1.522	-222	
NIEL	7.738	78	98	-20	468	421	2	4	470	425	45	
RANST	16.804	201	106	95	763	633	14	10	777	643	134	
RUMST	14.232	146	127	19	582	606	14	25	596	631	-35	
SHELLE	7.120	83	60	23	513	285	2	-	515	285	230	
SCHILDE	18.107	145	162	-17	745	716	46	54	791	770	21	
SCHOTEN	30.392	326	282	44	1.561	1.448	22	71	1.583	1.519	64	
STABROEK	16.145	176	112	64	841	783	9	34	850	817	33	
WIJNEGEM	8.368	78	94	-16	382	370	6	8	388	378	10	
WOMMELGEM	11.178	128	104	24	651	628	5	12	656	640	16	
WUUSTWEZEL	15.839	206	109	97	615	456	16	19	631	475	156	
ZANDHOVEN	11.358	121	100	21	450	379	10	9	460	388	72	
ZOERSEL	19.026	179	154	25	895	673	15	24	910	697	213	
ZWIJNDRECHT	17.578	174	196	-22	717	717	6	16	723	733	-10	
ARR. MALINES	289.546	3.081	3.223	-142	10.274	9.955	173	272	10.447	10.227	220	
BERLAAR	9.761	94	103	-9	364	317	2	6	366	323	43	
BONHEIDEN	13.090	116	134	-18	645	518	17	15	662	533	129	
BORNEM	19.010	211	225	-14	539	457	10	14	549	471	78	
DUFFEL	15.226	194	183	11	679	548	3	11	682	559	123	
HEIST-OP-DEN-BERG	36.229	364	361	3	1.134	893	10	21	1.144	914	230	
LIERRE	30.349	322	368	-46	1.146	1.177	26	35	1.172	1.212	-40	

I.N.S. MOUVEMENT DE LA POPULATION EN 1995			TABLEAU OO.83 C T					PAGE 1.- FOL. 2.-			TOUTES ENTITES ADMINISTRATIVES	
MOUVEMENTS DE LA POPULATION BELGE												
POPULATION TOTALE												
TOTAL DES MOUVE- MENTS DE POPULATION			CHANGEMENTS DE NATIONALITE		AJUSTEMENTS			POPULATION AU 31 DECEMBRE (SOIT AU 1/1 DE L'ANNEE SUIV.)			LIEU DE RESIDENCE	
ENTREES	SORTIES	SOLDE	BELGE EN ETRANG.	ETRANG. EN BELGE	RE- INSCRIT AYANT ETE RAYE	POPUL. RAYEE D'OFFICE	AJUS- TEMENT STATIS- TIQUE	POPUL. TOTALE	ACCROISSEMENT			
									TOTAL	INDICE		
509.090	508.291	799	20	26.129	6.074	8.070	130	9.233278	24.912	100,3	LE ROYAUME	
61.534	70.104	-8.570	3	9.356	1.383	2.004	135	666206	162	100,0	REGION BRUXELLES-CAP.	
61.534	70.104	-8.570	3	9.356	1.383	2.004	135	666206	162	100,0	ARR. BRUXELLES-CAPITALE	
4.662	5.722	-1.060	-	884	127	290	12	64124	-339	99,5	ANDERLECHT	
1.969	2.277	-308	-	49	37	51	-12	24074	-273	98,9	AUDERGHEM	
1.373	1.603	-230	-	80	22	46	1	16171	-174	98,9	BERCHEM-SAINTE-AGATHE	
8.242	10.073	-1.831	-	1.794	334	467	40	86006	-170	99,8	BRUXELLES	
2.993	3.410	-417	-	334	46	46	-3	27187	-83	99,7	ETTERBEEK	
2.176	2.304	-128	-	200	28	54	-4	24910	46	100,2	EVERE	
3.163	3.427	-264	-	382	62	80	9	31813	100	100,3	FOREST	
1.565	1.760	-195	-	95	23	57	2	17683	-134	99,2	GANSHOREN	
5.321	5.908	-587	-	495	106	203	-5	46319	-189	99,6	IXELLES	
2.855	3.311	-456	-	264	39	55	13	32496	-208	99,4	JETTE	
1.305	1.599	-294	-	190	27	49	2	11482	-126	98,9	KOEKELBERG	
4.126	4.747	-621	-	1.202	124	248	8	43013	457	101,1	MOLENBEEK-SAINTE-JEAN	
2.962	3.258	-296	-	461	110	80	8	22409	195	100,9	SAINT-GILLES	
1.228	1.352	-124	-	551	30	38	49	9699	419	104,5	SAINT-JOSSE-TEN-NOODE	
6.083	7.117	-1.034	-	1.926	135	31	11	64697	996	101,6	SCHAERBEEK	
4.288	4.886	-598	1	224	62	126	3	57140	-439	99,2	UCCLE	
1.631	1.572	59	-	28	18	15	-6	21262	90	100,4	WATERMAEL-BOITSFORT	
3.169	3.346	-177	2	118	32	43	-5	36674	-72	99,8	WOLUWE-SAINTE-LAMBERT	
2.423	2.432	-9	-	79	21	25	12	29047	66	100,2	WOLUWE-SAINTE-PIERRE	
266.081	260.172	5.909	9	8.754	2.576	3.459	168	5.596928	13.771	100,2	REGION FLAMANDE	
73.169	74.165	-996	5	2.821	1.124	1.588	72	1.526584	1.356	100,1	PROV. D'ANVERS	
42.595	45.515	-2.920	5	2.032	903	1.292	30	854316	-1.282	99,9	ARR. ANVERS	
772	874	-102	-	13	1	1	-4	14143	-89	99,4	AARTSELAAR	
15.408	20.653	-5.245	4	1.770	733	1.065	22	396267	-3.811	99,0	ANVERS	
814	717	97	-	2	8	4	1	11480	103	100,9	BOECHOUT	
1.111	807	304	-	42	6	11	12	13700	341	102,6	BOOM	
844	915	-71	-	7	10	22	-	9984	-76	99,2	BORSBEEK	
1.916	1.747	169	1	14	15	14	-8	34312	183	100,5	BRASSCHAAT	
1.457	1.085	372	-	11	9	19	-	22927	373	101,7	BRECHT	
1.302	1.426	-124	-	9	5	9	3	22170	-119	99,5	EDEGEM	
503	416	87	-	6	-	1	3	13644	92	100,7	ESSEN	
520	571	-51	-	4	3	5	2	9008	-49	99,5	HEMIKSEM	
519	452	67	-	4	1	1	-	8121	71	100,9	HOVE	
770	646	124	-	7	5	-	1	15410	136	100,9	KALMTHOUT	
1.276	1.314	-38	-	13	13	17	3	23506	-29	99,9	KAPellen	
1.069	994	75	-	19	6	4	2	18918	96	100,5	KONTICH	
550	347	203	-	3	2	-	-	7475	208	102,9	LINT	
784	660	124	-	6	-	3	-	13153	127	101,0	MALLE	
1.589	1.786	-197	-	14	10	10	-2	24874	-183	99,3	MORTSEL	
548	523	25	-	3	9	6	-1	7768	31	100,4	NIEL	
978	749	229	-	5	2	5	-	17035	231	101,4	RANST	
742	758	-16	-	1	3	2	-	14218	-14	99,9	RUMST	
598	345	253	-	7	4	8	-	7376	256	103,6	SHELLE	
936	932	4	-	10	2	19	2	18106	-3	100,0	SCHILDE	
1.909	1.801	108	-	23	17	19	1	30522	129	100,4	SCHOTEN	
1.026	929	97	-	8	18	19	-1	16248	104	100,6	STABROEK	
466	472	-6	-	1	3	7	1	8360	-9	99,9	WIJNEGEM	
784	744	40	-	2	4	12	-5	11207	34	100,3	WOMMELGEM	
837	584	253	-	6	3	2	-	16099	260	101,6	WUUSTWEZEL	
581	488	93	-	1	2	-	-	11454	96	100,8	ZANDHOVEN	
1.089	851	238	-	6	4	6	-	19268	242	101,3	ZOERSEL	
897	929	-32	-	15	5	1	-2	17563	-13	99,9	ZWIJNDRECHT	
13.528	13.450	78	-	517	119	205	5	290060	509	100,2	ARR. MALINES	
460	426	34	-	1	2	6	-	9792	31	100,3	BERLAAR	
778	667	111	-	10	5	6	-1	13209	120	100,9	BONHEIDEN	
760	696	64	-	32	2	8	2	19102	90	100,5	BORNEM	
876	742	134	-	15	7	6	1	15377	150	101,0	DUFFEL	
1.508	1.275	233	-	12	5	6	-2	36471	244	100,7	HEIST-OP-DEN-BERG	
1.494	1.580	-86	-	44	13	14	-2	30304	-43	99,9	LIERRE	

LIEU DE RESIDENCE	POPULATION AU 1 JANVIER	MOUVEMENT NATUREL			MOUVEMENT MIGRATOIRE						
		NAISSANCES	DECES	SOLDE	INTERNE		EXTERNE		TOTAL		
					ENTREES	SORTIES	ENTREES	SORTIES	ENTREES	SORTIES	SOLDE
POPULATION TOTALE											
TOUTES ENTITES ADMINISTRATIVES											
MALINES	69.335	756	846	-90	2.422	2.888	70	113	2.492	3.001	-509
NIJLEN	19.852	198	160	38	629	584	8	8	637	592	45
PUTTE	14.948	151	156	-5	459	537	4	1	463	538	-75
PUURS	15.206	151	144	7	534	496	5	22	539	518	21
SINT-AMANDS	7.108	74	84	-10	253	215	2	3	255	218	37
SINT-KATELIJNE-WAVER	18.349	228	184	44	804	707	5	9	809	716	93
WILLEBROEK	21.083	222	275	-53	666	618	11	14	677	632	45
ARR. TURNHOUT	380.042	4.174	3.047	1.127	12.659	11.896	213	257	12.872	12.153	719
ARENDONK	10.792	137	100	37	256	208	5	4	261	212	49
BAERLE-DUC	1.350	20	10	10	43	43	6	8	49	51	-2
BALEN	18.590	184	172	12	495	520	4	4	499	524	-25
BEERSE	14.431	186	98	88	562	503	7	6	569	509	60
DESSEL	8.181	91	60	31	226	261	2	5	228	266	-38
GEEL	32.457	340	311	29	955	853	18	24	973	877	96
GROBBENDONK	10.044	119	80	39	502	408	6	4	508	412	96
HERENTALS	24.663	260	240	20	847	884	15	9	862	893	-31
HERENTHOUT	8.032	77	56	21	287	184	1	6	288	190	98
HERSELT	12.942	130	123	7	510	465	4	9	514	474	40
HOOGSTRATEN	14.422	189	107	82	307	268	10	7	317	275	42
HULSHOUT	7.958	71	61	10	326	241	1	1	327	242	85
KASTERLEE	16.734	179	126	53	560	511	15	22	575	533	42
LAAKDAL	14.407	127	99	28	435	431	1	5	436	436	-
LILLE	14.143	171	99	72	485	435	-	3	485	438	47
MEERHOUT	9.097	86	86	-	309	270	-	1	309	271	38
MERKSPLAS	7.506	117	36	81	283	273	-	1	283	274	9
MOL	29.432	265	208	57	829	748	21	21	850	769	81
OLEN	10.503	90	61	29	397	358	1	9	398	367	31
ODU-TURNHOUT	11.269	127	65	62	448	468	12	4	460	472	-12
RAVELS	10.315	126	78	48	247	265	7	11	254	276	-22
RETIE	9.161	116	57	59	247	250	6	6	253	256	-3
RIJKEVORSEL	9.811	136	67	69	317	319	3	1	320	320	-
TURNHOUT	36.433	423	361	62	1.467	1.615	49	60	1.516	1.675	-159
VORSELAAR	7.031	77	63	14	283	205	6	-	289	205	84
VOSSelaar	9.353	84	80	4	365	372	4	10	369	382	-13
WESTERLO	20.985	246	143	103	671	538	9	16	680	554	126
BRABANT FLAMAND	941.629	10.164	8.995	1.169	42.736	40.868	926	1.332	43.662	42.200	1.462
ARR. HAL-VILVORDE	513.662	5.418	4.913	505	23.867	23.712	505	805	24.372	24.517	-145
AFFLIGEM	11.650	129	111	18	522	517	9	9	531	526	5
ASSE	26.476	283	249	34	1.263	1.281	21	28	1.284	1.309	-25
BEERSEL	21.439	223	184	39	1.020	1.097	38	53	1.058	1.150	-92
BIEVENE	1.880	12	18	-6	100	106	-	1	100	107	-7
DILBEEK	36.080	349	373	-24	1.602	1.662	23	51	1.625	1.713	-88
DROGENBOS	4.249	53	101	-48	335	312	3	3	338	315	23
GAMMERAGES	7.413	67	69	-2	338	297	3	-	341	297	44
GOOIK	8.335	94	76	18	385	290	8	2	393	292	101
GRIMBERGEN	31.007	319	283	36	1.491	1.546	29	55	1.520	1.601	-81
HAL	32.209	347	313	34	1.265	1.307	20	43	1.285	1.350	-65
HERNE	6.195	60	58	2	303	269	3	7	306	276	30
HOEILAART	8.339	84	81	3	389	429	6	18	395	447	-52
KAMPENHOUT	10.181	111	88	23	534	439	4	27	538	466	72
KAPELLE-OP-DEN-BOS	8.777	95	71	24	301	269	3	1	304	270	34
KRAAINEM	10.061	84	93	-9	597	661	25	44	622	705	-83
LENNIK	8.295	86	88	-2	358	308	4	6	362	314	48
LIEDEKERKE	11.635	111	119	-8	468	524	8	5	476	529	-53
LINKEBEEK	4.270	47	36	11	257	286	13	17	270	303	-33
LONDERZEEL	16.901	197	156	41	549	485	15	18	564	503	61
MACHELEN	10.781	109	120	-11	554	560	12	21	566	581	-15
MEISE	17.221	182	118	64	788	765	17	40	805	805	-
MERCHTEM	13.559	154	120	34	635	569	9	10	644	579	65
OPWIJK	11.482	128	106	22	373	404	2	9	375	413	-38
OVERIJSE	18.679	211	158	53	866	885	37	40	903	925	-22
PEPINGEN	4.035	49	55	-6	181	148	1	1	182	149	33
ROOSDAAL	10.245	106	95	11	435	372	1	6	436	378	58
RHODE-SAINT-GENESE	15.081	171	133	38	769	753	48	70	817	823	-6
SINT-PIETERS-LEEuw	27.790	306	273	33	1.283	1.387	16	28	1.299	1.415	-116
STEENOKKERZEEL	9.805	89	95	-6	447	447	6	18	453	465	-12

I.N.S. MOUVEMENT DE LA POPULATION EN 1995			TABLEAU OO.83 C T						PAGE 2.- FOL. 2.-			TOUTES ENTITES ADMINISTRATIVES
MOUVEMENTS DE LA POPULATION BELGE												
POPULATION TOTALE												
TOTAL DES MOUVEMENTS DE POPULATION			CHANGEMENTS DE NATIONALITE		AJUSTEMENTS			POPULATION AU 31 DECEMBRE (SOIT AU 1/1 DE L'ANNEE SUIV.)			LIEU DE RESIDENCE	
ENTREES	SORTIES	SOLDE	BELGE EN ETRANG.	ETRANG. EN BELGE	RE-INSCRIT AYANT ETE RAYE	POPUL. RAYEE D'OFFICE	AJUSTEMENT STATISTIQUE	POPUL. TOTALE	ACCROISSEMENT			
									TOTAL	INDICE		
3.248	3.847	-599	-	268	65	121	2	68950	-387	99,4	MALINES	
835	752	83	-	3	5	2	-	19941	89	100,4	NIJLEN	
614	694	-80	-	5	1	11	-1	14862	-85	99,4	PUTTE	
690	662	28	-	10	-	2	-	15242	36	100,2	PUURS	
329	302	27	-	34	1	3	2	7169	59	100,8	SINT-AMANDS	
1.037	900	137	-	16	5	3	2	18506	155	100,8	SINT-KATELIJNE-WAVER	
899	907	-8	-	67	8	17	2	21135	50	100,2	WILLEBROEK	
17.046	15.200	1.846	-	272	102	91	37	382208	2.129	100,6	ARR. TURNHOUT	
398	312	86	-	3	-	2	-	10879	87	100,8	ARENDONK	
69	61	8	-	-	-	-	-	1358	8	100,6	BAERLE-DUC	
683	696	-13	-	15	8	6	9	18603	4	100,0	BALEN	
755	607	148	-	4	1	-	2	14586	153	101,1	BEERSE	
319	326	-7	-	10	2	2	1	8185	3	100,0	DESSEL	
1.313	1.188	125	-	23	8	7	-	32606	149	100,5	GEL	
627	492	135	-	4	6	5	3	10187	140	101,4	GROBBENDONK	
1.122	1.133	-11	-	16	11	1	-	24678	15	100,1	HERENTALS	
365	246	119	-	1	-	-	-	8152	120	101,5	HERENTHOUT	
644	597	47	-	2	5	2	1	12995	52	100,4	HERSELT	
506	382	124	-	11	3	-	1	14561	138	101,0	HOOGSTRATEN	
398	303	95	-	2	2	5	-	8052	94	101,2	HULSHOUT	
754	659	95	-	5	6	3	-	16837	103	100,6	KASTERLEE	
563	535	28	-	9	3	-	1	14448	40	100,3	LAAKDAL	
656	537	119	-	4	2	2	-	14266	123	100,9	LILLE	
395	357	38	-	6	-	-	-	9141	44	100,5	MEERHOUT	
400	310	90	-	5	5	1	10	7615	99	101,3	MERKSPLAS	
1.115	977	138	-	60	6	5	6	29637	199	100,7	MOL	
488	428	60	-	3	-	3	1	10564	60	100,6	OLEN	
587	537	50	-	7	1	2	-2	11323	56	100,5	OUD-TURNHOUT	
380	354	26	-	12	3	5	1	10352	36	100,3	RAVELS	
369	313	56	-	2	-	2	-1	9216	56	100,6	RETIE	
456	387	69	-	1	-	4	-1	9876	66	100,7	RIJKEVORSEL	
1.939	2.036	-97	-	52	27	33	4	36386	-51	99,9	TURNHOUT	
366	268	98	-	2	1	1	1	7132	100	101,4	VORSELAAR	
453	462	-9	-	5	-	-	-	9349	-4	100,0	VOSELAAR	
926	697	229	-	8	2	-	-	21224	239	101,1	WESTERLO	
53.826	51.195	2.631	1	758	342	437	32	944954	3.293	100,3	BRABANT FLAMAND	
29.790	29.430	360	-	491	191	296	9	514417	746	100,1	ARR. HAL-VILVORDE	
660	637	23	-	2	2	3	2	11676	24	100,2	AFFLIGEM	
1.567	1.558	9	-	22	8	2	-1	26512	37	100,1	ASSE	
1.281	1.334	-53	-	18	10	18	-	21396	-43	99,8	BEERSEL	
112	125	-13	-	2	-	-	-1	1868	-11	99,4	BIEVENE	
1.974	2.086	-112	-	35	17	17	8	36011	-77	99,8	DILBEEK	
391	416	-25	-	8	1	5	-8	4220	-21	99,5	DROGENBOS	
408	366	42	-	-	2	-	-	7457	44	100,6	GAMMERAGES	
487	368	119	-	2	2	1	-2	8455	122	101,5	GOOK	
1.839	1.884	-45	-	26	13	27	-5	30969	-33	99,9	GRIMBERGEN	
1.632	1.663	-31	-	23	10	18	-7	32186	-16	100,0	HAL	
366	334	32	-	-	3	2	-	6228	33	100,5	HERNE	
479	528	-49	-	10	3	2	-1	8300	-38	99,5	HOEILAART	
649	554	95	-	-	-	6	3	10273	89	100,9	KAMPENHOUT	
399	341	58	-	1	-	3	-	8833	56	100,6	KAPPELLE-OP-DEN-BOS	
706	798	-92	-	23	4	4	5	9997	-69	99,3	KRAAINEM	
448	402	46	-	2	-	3	-1	8339	45	100,5	LENNIK	
587	648	-61	-	4	1	1	-1	11577	-57	99,5	LIEDEKERKE	
317	339	-22	-	2	2	1	-3	4248	-19	99,6	LINKEBEEK	
761	659	102	-	12	3	-	-1	17017	117	100,7	LONDERZEEL	
675	701	-26	-	20	7	20	1	10763	-19	99,8	MACHELEN	
987	923	64	-	8	7	6	-	17294	73	100,4	MEISE	
798	699	99	-	1	2	-	-	13661	102	100,8	MERCHTEM	
503	519	-16	-	4	-	1	1	11470	-13	99,9	OPWIJK	
1.114	1.083	31	-	21	17	32	7	18723	37	100,2	OVERIJSE	
231	204	27	-	2	2	1	-2	4063	30	100,7	PEPINGEN	
542	473	69	-	1	5	2	-	10318	73	100,7	ROOSDAAL	
988	956	32	-	12	10	22	8	15121	32	100,2	RHODE-SAINT-GENESE	
1.605	1.688	-83	-	22	10	17	-1	27721	-68	99,8	SINT-PIETERS-LEEUV	
542	560	-18	-	5	6	1	3	9800	-8	99,9	STEENOKKERZEEL	

LIEU DE RESIDENCE	POPULATION AU 1 JANVIER	MOUVEMENT NATUREL			MOUVEMENT MIGRATOIRE						
		NAISSANCES	DECES	SOLDE	INTERNE		EXTERNE		TOTAL		
					ENTREES	SORTIES	ENTREES	SORTIES	ENTREES	SORTIES	SOLDE
TERNAT	13.897	165	124	41	583	525	8	9	591	534	57
VILVORDE	29.209	348	324	24	1.424	1.411	23	26	1.447	1.437	10
WEMMEL	12.913	117	149	-32	794	769	23	28	817	797	20
WEZEMBEEK-OPPEM	11.231	98	86	12	576	615	28	49	604	664	-60
ZAVENTEM	22.949	249	227	22	1.256	1.343	32	47	1.288	1.390	-102
ZEMST	19.393	185	163	22	826	674	7	15	833	689	144
ARR. LOUVAIN	427.967	4.746	4.082	664	18.869	17.156	421	527	19.290	17.683	1.607
AARSCHOT	26.791	297	279	18	930	890	6	21	936	911	25
BEGIJNENDIJK	8.698	94	68	26	396	269	2	9	398	278	120
BEKEVOORT	5.414	61	53	8	201	190	1	2	202	192	10
BERTEM	8.167	94	89	5	365	309	23	11	388	320	68
BIERBEEK	8.636	87	64	23	368	357	8	15	376	372	4
BOORTMEERBEEK	10.918	134	96	38	594	446	20	18	614	464	150
BOUTERSEM	6.851	66	64	2	308	257	-	1	308	258	50
DIEST	20.620	198	205	-7	805	649	10	13	815	662	153
GEETBETS	5.668	43	60	-17	193	198	-	-	193	198	-5
GLABBEK	4.884	54	43	11	191	166	2	6	193	172	21
HAACHT	12.521	146	109	37	500	418	9	8	509	426	83
HERENT	17.946	245	142	103	844	760	10	30	854	790	64
HOEGAARDEN	5.692	54	61	-7	312	211	2	-	314	211	103
HOLSBEK	8.218	98	72	26	314	275	2	5	316	280	36
HULDENBERG	7.986	103	73	30	414	289	17	15	431	304	127
KEERBERGEN	10.771	107	103	4	539	483	20	23	559	506	53
KORTENAKEN	7.390	71	69	2	218	191	-	1	218	192	26
KORTENBERG	15.690	175	145	30	723	667	21	25	744	692	52
LANDEN	14.014	126	141	-15	521	410	9	9	530	419	111
LOUVAIN	80.649	1.120	790	330	4.142	4.585	164	163	4.306	4.748	-442
LINTER	6.675	59	61	-2	258	179	1	-	259	179	80
LUBBEK	12.987	121	100	21	571	501	7	16	578	517	61
OD-HEVERLEE	10.115	115	75	40	450	413	11	19	461	432	29
ROTSELAAR	13.751	148	110	38	715	477	20	16	735	493	242
MONTAIGU-ZICHEM	21.162	198	204	-6	721	637	9	14	730	651	79
TERVUREN	15.361	164	133	31	767	716	26	42	793	758	35
TIELT-WINGE	9.494	95	64	31	384	360	2	5	386	365	21
TIRLEMONT	31.116	286	367	-81	1.150	1.047	8	17	1.158	1.064	94
TREMELO	12.087	123	161	-38	670	447	9	19	679	466	213
LEAU	7.695	64	81	-17	305	359	2	4	307	363	-56
LIMBOURG	704.209	7.826	5.425	2.401	20.114	20.303	441	596	20.555	20.899	-344
ARR. HASSELT	341.941	3.781	2.717	1.064	10.721	10.798	208	275	10.929	11.073	-144
AS	6.695	78	46	32	218	250	4	6	222	256	-34
BERINGEN	33.027	384	238	146	962	866	12	24	974	890	84
DIEPENBEEK	16.286	192	108	84	514	556	8	7	522	563	-41
GENK	46.970	681	348	333	1.133	1.378	41	67	1.174	1.445	-271
GINGELOM	7.274	55	70	-15	311	204	5	2	316	206	110
HALEN	7.841	86	91	-5	280	266	7	-	287	266	21
HAM	8.521	85	63	22	295	266	3	2	298	268	30
HASSELT	64.908	638	537	101	2.075	2.184	48	63	2.123	2.247	-124
HERCK-LA-VILLE	11.131	119	94	25	412	337	-	4	412	341	71
HEUSDEN-ZOLDER	24.552	282	156	126	670	757	28	20	698	777	-79
BOURG-LEOPOLD	12.766	114	115	-1	503	530	12	13	515	543	-28
LUMMEN	12.907	136	107	29	430	376	2	7	432	383	49
NIEUWERKERKEN	6.118	62	54	8	209	213	3	2	212	215	-3
OPGLABBEK	8.108	100	49	51	326	271	1	5	327	276	51
SAINT-TROND	36.778	319	389	-70	1.009	1.056	8	23	1.017	1.079	-62
TESSENDERLO	14.530	154	116	38	508	498	10	3	518	501	17
ZONHOVEN	17.599	224	110	114	670	620	13	18	683	638	45
ZUTENDAAL	5.930	72	26	46	196	170	3	9	199	179	20
ARR. MAASEIK	192.726	2.241	1.200	1.041	4.772	4.830	126	184	4.898	5.014	-116
BOCHOLT	10.822	127	88	39	242	263	7	8	249	271	-22
BREE	13.271	130	107	23	298	345	9	21	307	366	-59
DILSEN-STOKKEM	15.971	171	111	60	441	463	11	22	452	485	-33
HAMONT-ACHEL	10.552	139	69	70	139	228	9	13	148	241	-93
HECHTEL-EKSEL	10.095	118	49	69	379	301	2	9	381	310	71
HOUTHAIEN-HELCHTEREN	23.233	288	103	185	657	678	4	20	661	698	-37
KINROOI	10.315	107	65	42	207	165	15	9	222	174	48

I.N.S. MOUVEMENT DE LA POPULATION EN 1995			TABLEAU OO.83 C T MOUVEMENTS DE LA POPULATION BELGE POPULATION TOTALE						PAGE 3.- FOL. 2.- TOUTES ENTITES ADMINISTRATIVES		
TOTAL DES MOUVE- MENTS DE POPULATION			CHANGEMENTS DE NATIONALITE		AJUSTEMENTS			POPULATION AU 31 DECEMBRE (SOIT AU 1/1 DE L'ANNEE SUIV.)			LIEU DE RESIDENCE
ENTREES	SORTIES	SOLDE	BELGE EN ETRANG.	ETRANG. EN BELGE	RE- INSCRIT AYANT ETE RAYE	POPUL. RAYEE D'OFFICE	AJUS- TEMENT STATIS- TIQUE	POPUL. TOTALE	ACCROISSEMENT		
									TOTAL	INDICE	
756	658	98	-	7	4	7	-3	13996	102	100,7	TERNAT
1.795	1.761	34	-	116	18	34	7	29350	134	100,5	VILVORDE
934	946	-12	-	7	5	15	-2	12896	-15	99,9	WEMMEL
702	750	-48	-	16	10	4	2	11207	-26	99,8	WEZEMBEEK-OPPEM
1.537	1.617	-80	-	48	4	18	-	22903	-46	99,8	ZAVENTEM
1.018	852	166	-	9	3	3	1	19569	175	100,9	ZEMST
24.036	21.765	2.271	1	267	151	141	23	430537	2.547	100,6	ARR. LOUVAIN
1.233	1.190	43	-	15	8	11	-	26846	55	100,2	AARSCHOT
492	346	146	-	-	2	4	-	8842	144	101,7	BEGIJNENDIJK
263	245	18	-	-	-	-	-	5432	18	100,3	BEKKEVOORT
482	409	73	-	5	2	2	2	8247	78	101,0	BERTEM
463	436	27	-	3	4	3	1	8668	31	100,4	BIERBEEK
748	560	188	-	2	5	7	2	11108	188	101,7	BOORTMEERBEEK
374	322	52	-	3	-	3	-	6903	52	100,8	BOUTERSEM
1.013	867	146	-	52	10	6	1	20823	202	101,0	DIEST
236	258	-22	-	-	2	3	-1	5644	-23	99,6	GEETBETS
247	215	32	-	-	-	-	-	4916	32	100,7	GLABBEEK
655	535	120	-	6	1	-	-	12648	127	101,0	HAACHT
1.099	932	167	-	14	2	1	-	18128	182	101,0	HERENT
368	272	96	-	2	1	-	-	5791	99	101,7	HOEGAARDEN
414	352	62	-	-	1	-	-1	8280	63	100,8	HOLSBEEK
534	377	157	-	3	2	2	-	8146	160	102,0	HULDENBERG
666	609	57	-	4	4	2	5	10839	63	100,6	KEERBERGEN
289	261	28	-	-	-	3	-	7415	25	100,3	KORTENAKEN
919	837	82	-	1	4	3	1	15775	84	100,5	KORTENBERG
656	560	96	-	1	2	2	-1	14110	97	100,7	LANDEN
5.426	5.538	-112	-	102	56	28	26	80693	18	100,0	LOUVAIN
318	240	78	-	-	1	4	-	6750	75	101,1	LINTER
699	617	82	-	1	2	-	-	13072	85	100,7	LUBBEEK
576	507	69	-	3	2	7	-3	10179	67	100,7	ODU-HEVERLEE
883	603	280	-	3	6	3	1	14038	286	102,1	ROTSELAAR
928	855	73	-	3	3	14	-3	21224	65	100,3	MONTAIGU-ZICHEM
957	891	66	1	20	12	5	-1	15452	92	100,6	TERVUREN
481	429	52	-	-	5	-	-	9551	57	100,6	TIELT-WINGE
1.444	1.431	13	-	19	8	25	-6	31125	15	100,0	TIRLEMONT
802	627	175	-	3	3	2	-	12266	179	101,5	TREMELO
371	444	-73	-	2	3	1	-	7626	-69	99,1	LEAU
28.381	26.324	2.057	3	2.700	204	268	17	708916	4.690	100,7	LIMBOURG
14.710	13.790	920	-	1.826	107	163	11	344642	2.690	100,8	ARR. HASSELT
300	302	-2	-	9	2	1	3	6706	8	100,1	AS
1.358	1.128	230	-	423	4	15	-	33669	642	101,9	BERINGEN
714	671	43	-	15	2	6	2	16342	54	100,3	DIEPENBEEK
1.855	1.793	62	-	691	12	16	-3	47716	749	101,6	GENK
371	276	95	-	4	-	5	1	7369	94	101,3	GINGELOM
373	357	16	-	10	-	1	-	7866	25	100,3	HALEN
383	331	52	-	31	-	3	-	8601	80	100,9	HAM
2.761	2.784	-23	-	150	42	51	2	65028	118	100,2	HASSELT
531	435	96	-	6	2	3	-1	11231	101	100,9	HERCK-LA-VILLE
980	933	47	-	331	2	3	6	24935	377	101,5	HEUSDEN-ZOLDER
629	658	-29	-	61	4	3	1	12800	33	100,3	BOURG-LEOPOLD
568	490	78	-	12	1	5	-	12993	86	100,7	LUMMEN
274	269	5	-	2	7	6	-	6126	8	100,1	NIEUWERKERKEN
427	325	102	-	11	2	1	-2	8220	114	101,4	OPGLABBEEK
1.336	1.468	-132	-	11	21	37	2	36643	-137	99,6	SAINT-TROND
672	617	55	-	20	1	2	-	14604	74	100,5	TESSENDERLO
907	748	159	-	34	4	1	-	17795	196	101,1	ZONHOVEN
271	205	66	-	5	1	4	-	5998	68	101,1	ZUTENDAAL
7.139	6.214	925	3	503	36	35	1	194153	1.426	100,7	ARR. MAASEIK
376	359	17	-	14	-	1	-	10852	30	100,3	BOCHOLT
437	473	-36	-	13	-	1	2	13249	-24	99,8	BREE
623	596	27	-	57	3	3	-	16055	84	100,5	DILSEN-STOKKEM
287	310	-23	1	33	1	1	1	10562	9	100,1	HAMONT-ACHEL
499	359	140	-	14	2	2	-	10249	154	101,5	HECHTEL-EKSEL
949	801	148	-	248	4	1	-2	23630	399	101,7	HOUTHALEN-HELCHTEREN
329	239	90	-	5	-	5	1	10406	90	100,9	KINROOI

LIEU DE RESIDENCE	POPULATION AU 1 JANVIER	MOUVEMENT NATUREL			MOUVEMENT MIGRATOIRE						
		NAISSANCES	DECES	SOLDE	INTERNE		EXTERNE		TOTAL		
					ENTREES	SORTIES	ENTREES	SORTIES	ENTREES	SORTIES	SOLDE
LOMMEL	27.089	297	151	146	477	542	28	22	505	564	-59
MAASEIK	20.339	215	153	62	467	530	14	20	481	550	-69
MEEUWEN-GRUITRODE	11.752	158	62	96	340	266	6	11	346	277	69
NEERPELT	13.471	180	82	98	361	358	14	10	375	368	7
OVERPELT	11.579	149	77	72	338	324	3	6	341	330	11
PEER	14.237	162	83	79	426	367	4	13	430	380	50
ARR. TONGRES	169.542	1.804	1.508	296	4.621	4.675	107	137	4.728	4.812	-84
ALKEN	10.430	120	81	39	368	318	8	4	376	322	54
BILZEN	27.207	346	240	106	829	794	8	12	837	806	31
LOOZ	9.832	71	99	-28	321	306	3	2	324	308	16
HEERS	6.452	59	68	-9	197	203	4	-	201	203	-2
HERSTAPPE	92	1	2	-1	3	2	-	-	3	2	1
HOESELT	8.702	81	78	3	313	265	7	7	320	272	48
KORTESSEM	7.766	73	53	20	262	276	-	3	262	279	-17
LANAKEN	18.921	201	200	1	506	533	28	21	534	554	-20
MAASMECHELEN	27.215	372	201	171	525	661	30	44	555	705	-150
RIEMST	13.847	114	130	-16	283	334	9	17	292	351	-59
TONGRES	29.058	255	264	-9	697	693	7	16	704	709	-5
FOURONS	3.589	59	36	23	90	110	3	8	93	118	-25
WELLEN	6.431	52	56	-4	227	180	-	3	227	183	44
FLANDRE ORIENTALE	1.309.103	13.989	14.100	-111	44.837	43.603	896	1.131	45.733	44.734	999
ARR. ALOST	257.457	2.606	2.711	-105	8.426	8.183	90	122	8.516	8.305	211
ALOST	74.713	762	776	-14	2.205	2.332	43	48	2.248	2.380	-132
DENDERLEEUEW	16.784	199	168	31	682	677	6	2	688	679	9
ERPE-MERE	18.929	171	204	-33	825	744	2	6	827	750	77
GRAMMONT	30.189	302	367	-65	1.071	909	8	17	1.079	926	153
HAALERT	17.029	181	177	4	635	580	1	13	636	593	43
HERZELE	15.884	164	160	4	505	392	6	2	511	394	117
LEDE	16.809	162	147	15	618	579	1	4	619	583	36
NINOVE	33.637	345	379	-34	1.050	1.029	18	18	1.068	1.047	21
SINT-LIEVENS-HOUTEM	9.047	81	87	-6	277	286	4	7	281	293	-12
ZOTTEGEM	24.436	239	246	-7	558	655	1	5	559	660	-101
ARR. TERMONDE	181.232	1.918	1.955	-37	6.112	5.808	69	103	6.181	5.911	270
BERLARE	13.085	140	153	-13	576	458	4	11	580	469	111
BUGGENHOUT	13.505	123	145	-22	530	468	13	9	543	477	66
TERMONDE	42.140	441	455	-14	1.341	1.269	15	32	1.356	1.301	55
HAMME	22.242	225	247	-22	443	503	10	8	453	511	-58
LAARNE	11.527	114	116	-2	448	439	2	8	450	447	3
LEBBEKE	16.675	184	195	-11	697	592	3	10	700	602	98
WAASMUNSTER	9.651	104	74	30	412	389	7	9	419	398	21
WETTEREN	22.334	245	234	11	816	790	10	8	826	798	28
WICHELEN	10.831	117	134	-17	406	392	3	3	409	395	14
ZELE	19.242	225	202	23	443	508	2	5	445	513	-68
ARR. EEKLO	77.727	770	875	-105	2.610	2.590	92	84	2.702	2.674	28
ASSENEDE	13.375	140	165	-25	445	498	16	13	461	511	-50
EEKLO	18.794	182	196	-14	732	735	29	20	761	755	6
KAPRIJKE	6.176	64	93	-29	200	288	2	5	202	293	-91
MALDEGEM	21.390	214	195	19	612	447	19	16	631	463	168
SINT-LAUREINS	6.357	76	82	-6	207	179	9	8	216	187	29
ZELZATE	11.635	94	144	-50	414	443	17	22	431	465	-34
ARR. GAND	470.487	5.248	5.114	134	17.409	17.169	452	531	17.861	17.700	161
AALTER	17.356	214	157	57	575	512	13	13	588	525	63
DEINZE	26.196	303	267	36	1.024	784	15	15	1.039	799	240
DE PINTE	9.868	93	67	26	408	390	14	11	422	401	21
DESTELBERGEN	17.062	154	131	23	761	719	29	16	790	735	55
EVERGEM	29.633	320	304	16	1.195	967	24	25	1.219	992	227
GAVERE	11.232	116	102	14	500	339	13	12	513	351	162
GAND	210.024	2.421	2.529	-108	6.446	7.894	260	292	6.706	8.186	-1.480
KNESSELARE	7.751	91	78	13	268	225	2	3	270	228	42
LOCHRISTI	17.658	201	158	43	818	646	15	15	833	661	172
LOVENDEGEM	9.080	91	73	18	372	413	4	9	376	422	-46
MELLE	9.893	120	117	3	562	465	7	8	569	473	96
MERELBEKE	20.709	230	204	26	967	827	9	26	976	853	123

I.N.S. MOUVEMENT DE LA POPULATION EN 1995			TABLEAU OO.83 C T						PAGE 4.- FOL. 2.-			TOUTES ENTITES ADMINISTRATIVES	
MOUVEMENTS DE LA POPULATION BELGE													
POPULATION TOTALE													
TOTAL DES MOUVEMENTS DE POPULATION			CHANGEMENTS DE NATIONALITE		AJUSTEMENTS			POPULATION AU 31 DECEMBRE (SOIT AU 1/1 DE L'ANNEE SUIV.)			LIEU DE RESIDENCE		
ENTREES	SORTIES	SOLDE	BELGE EN ETRANG.	ETRANG. EN BELGE	RE- INSCRIT AYANT ETE RAYE	POPUL. RAYEE D'OFFICE	AJUS- TEMENT STATIS- TIQUE	POPUL. TOTALE	ACCROISSEMENT				
									TOTAL	INDICE			
802	715	87	-	41	6	6	-	27217	128	100,5	LOMMEL		
696	703	-7	1	41	5	10	-2	20365	28	100,1	MAASEIK		
504	339	165	-	4	1	1	-1	11920	169	101,4	MEEUWEN-GRUITRODE		
555	450	105	1	16	1	1	-	13591	120	100,9	NEERPELT		
490	407	83	-	10	8	2	-1	11677	99	100,9	OVERPELT		
592	463	129	-	7	5	1	3	14380	140	101,0	PEER		
6.532	6.320	212	-	371	61	70	5	170121	574	100,3	ARR. TONGRES		
496	403	93	-	3	2	2	-	10526	96	100,9	ALKEN		
1.183	1.046	137	-	57	11	2	-	27410	203	100,7	BILZEN		
395	407	-12	-	3	4	-	-1	9826	-5	99,9	LOOZ		
260	271	-11	-	3	5	4	-	6445	-7	99,9	HEERS		
4	4	-	-	-	-	-	-2	90	-	100,0	HERSTAPPE		
401	350	51	-	1	-	1	1	8754	51	100,6	HOESELT		
335	332	3	-	3	-	-	-	7772	6	100,1	KORTESSEM		
735	754	-19	-	20	14	13	7	18930	2	100,0	LANAKEN		
927	906	21	-	247	10	13	6	27486	265	101,0	MAASMECHELEN		
406	481	-75	-	8	2	1	-4	13777	-66	99,5	RIEMST		
959	973	-14	-	23	10	30	-2	29045	-11	100,0	TONGRES		
152	154	-2	-	2	3	-	-	3592	3	100,1	FOURONS		
279	239	40	-	1	-	4	-	6468	37	100,6	WELLEN		
59.722	58.834	888	-	1.983	471	715	25	1.311755	2.627	100,2	FLANDRE ORIENTALE		
11.122	11.016	106	-	115	70	91	10	257667	200	100,1	ARR. ALOST		
3.010	3.156	-146	-	68	28	48	-2	74613	-98	99,9	ALOST		
887	847	40	-	4	3	3	3	16831	44	100,3	DENDERLEEUV		
998	954	44	-	3	3	2	-	18977	48	100,3	ERPE-MERE		
1.381	1.293	88	-	11	3	7	-	30284	95	100,3	GRAMMONT		
817	770	47	-	3	4	9	-1	17073	45	100,3	HAALTERT		
675	554	121	-	-	6	1	4	16014	126	100,8	HERZELE		
781	730	51	-	8	5	5	-	16868	59	100,4	LEDE		
1.413	1.426	-13	-	16	11	9	5	33647	5	100,0	NINOVE		
362	380	-18	-	-	5	3	1	9032	-16	99,8	SINT-LIEVENS-HOUTEM		
798	906	-108	-	2	2	4	-	24328	-108	99,6	ZOTTEGEM		
8.099	7.866	233	-	207	56	41	-	181687	455	100,3	ARR. TERMONDE		
720	622	98	-	3	4	4	-4	13182	101	100,8	BERLARE		
666	622	44	-	8	3	1	-	13559	54	100,4	BUGGENHOUT		
1.797	1.756	41	-	27	27	9	-	42226	86	100,2	TERMONDE		
678	758	-80	-	39	4	1	-	22204	-38	99,8	HAMME		
564	563	1	-	4	-	-	2	11534	5	100,0	LAARNE		
884	797	87	-	18	2	7	-1	16774	100	100,6	LEBBEKE		
523	472	51	-	3	-	2	1	9704	52	100,5	WAASMUNSTER		
1.071	1.032	39	-	27	8	10	-1	22397	64	100,3	WETTEREN		
526	529	-3	-	-	1	2	1	10828	-4	100,0	WICHELEN		
670	715	-45	-	78	7	5	2	19279	35	100,2	ZELE		
3.472	3.549	-77	-	40	17	26	4	77685	-46	99,9	ARR. EEKLO		
601	676	-75	-	1	-	3	2	13300	-77	99,4	ASSENEDE		
943	951	-8	-	25	10	10	3	18814	17	100,1	EEKLO		
266	386	-120	-	-	3	-	-1	6058	-117	98,1	KAPRIJKE		
845	658	187	-	4	1	6	1	21577	186	100,9	MALDEGEM		
292	269	23	-	1	1	2	-	6380	23	100,4	SINT-LAUREINS		
525	609	-84	-	9	2	5	-1	11556	-78	99,3	ZELZATE		
23.109	22.814	295	-	1.029	241	448	8	471612	1.117	100,2	ARR. GAND		
802	682	120	-	7	3	2	-1	17483	128	100,7	AALTER		
1.342	1.066	276	-	18	3	10	2	26485	287	101,1	DEINZE		
515	468	47	-	1	-	-	-1	9915	48	100,5	DE PINTE		
944	866	78	-	4	2	5	4	17145	79	100,5	DESTELBERGEN		
1.539	1.296	243	-	7	9	5	-	29887	254	100,9	EVERGEM		
629	453	176	-	1	-	-	-	11409	177	101,6	GAVERE		
9.127	10.715	-1.588	-	954	200	379	-7	209204	-813	99,6	GAND		
361	306	55	-	11	2	3	-2	7814	65	100,8	KNESSELARE		
1.034	819	215	-	2	2	16	-	17861	203	101,1	LOCHRISTI		
467	495	-28	-	1	2	-	3	9058	-25	99,7	LOVENDEGEM		
689	590	99	-	6	3	5	1	9997	103	101,0	MELLE		
1.206	1.057	149	-	4	3	1	-2	20862	155	100,7	MERELBEKE		

I.N.S. MOUVEMENT DE LA POPULATION EN 1995		TABLEAU OO.83 C T				PAGE 5.- FOL. 1.-				TOUTES ENTITES ADMINISTRATIVES		
MOUVEMENTS DE LA POPULATION BELGE												
POPULATION TOTALE												
LIEU DE RESIDENCE	POPULATION AU 1 JANVIER	MOUVEMENT NATUREL			MOUVEMENT MIGRATOIRE							
		NAIS- SANCES	DECES	SOLDE	INTERNE		EXTERNE		TOTAL			
					ENTREES	SORTIES	ENTREES	SORTIES	ENTREES	SORTIES	SOLDE	
MOERBEKE	5.593	58	64	-6	220	193	3	6	223	199	24	
NAZARETH	10.377	128	146	-18	562	405	2	11	564	416	148	
NEVELE	10.708	135	121	14	396	365	2	9	398	374	24	
OOSTERZELE	12.937	140	134	6	449	347	4	14	453	361	92	
SINT-MARTENS-LATEM	7.944	56	52	4	388	361	22	16	410	377	33	
WAARSCHOOT	7.753	80	86	-6	386	266	4	5	390	271	119	
WACHTEBEKE	6.798	71	91	-20	294	334	3	11	297	345	-48	
ZOMERGEM	8.123	65	128	-63	321	284	5	5	326	289	37	
ZULTE	13.792	161	105	56	497	433	2	9	499	442	57	
ARR. AUDENARDE	111.377	1.123	1.322	-199	3.729	3.611	40	59	3.769	3.670	99	
BRAKEL	13.583	136	160	-24	465	379	5	6	470	385	85	
HOREBEKE	1.895	29	32	-3	64	47	-	-	64	47	17	
KLUISBERGEN	6.048	52	91	-39	245	242	1	3	246	245	1	
KRUISHOUTEM	7.616	90	78	12	307	270	1	-	308	270	38	
LIERDE	6.158	66	48	18	224	224	-	1	224	225	-1	
MAARKEDAL	6.279	61	117	-56	271	194	7	2	278	196	82	
AUDENARDE	27.089	231	287	-56	717	738	10	16	727	754	-27	
RENAIX	22.646	243	306	-63	725	780	8	16	733	796	-63	
WORTEGEM-PETEGEM	5.959	63	47	16	243	227	6	6	249	233	16	
ZINGEM	6.502	70	80	-10	222	251	1	8	223	259	-36	
ZWALM	7.602	82	76	6	246	259	1	1	247	260	-13	
ARR. SAINT-NICOLAS	210.823	2.324	2.123	201	6.551	6.242	153	232	6.704	6.474	230	
BEVEREN	43.271	476	416	60	1.241	1.055	30	43	1.271	1.098	173	
KRUIBEKE	14.213	149	145	4	373	491	10	12	383	503	-120	
LOKEREN	32.968	366	359	7	852	791	17	17	869	808	61	
SINT-GILLIS-WAAS	16.184	170	153	17	632	513	18	33	650	546	104	
SAINT-NICOLAS	65.139	685	683	2	1.783	2.082	43	77	1.826	2.159	-333	
STEKENE	15.806	190	144	46	638	516	18	26	656	542	114	
TAMISE	23.242	288	223	65	1.032	794	17	24	1.049	818	231	
FLANDRE OCCIDENTALE	1.102.892	12.039	11.303	736	38.303	37.424	641	927	38.944	38.351	593	
ARR. BRUGES	263.219	2.819	2.692	127	9.215	8.765	198	340	9.413	9.105	308	
BEERNEM	14.213	150	134	16	460	417	6	6	466	423	43	
BLANKENBERGE	16.929	139	255	-116	932	807	20	36	952	843	109	
BRUGES	114.044	1.222	1.289	-67	3.169	3.499	84	138	3.253	3.637	-384	
DAMME	10.802	128	85	43	382	446	2	17	384	463	-79	
JABBEKE	12.940	148	111	37	611	423	8	15	619	438	181	
KNOKKE-HEIST	31.272	324	333	-9	1.277	1.063	61	79	1.338	1.142	196	
OOSTKAMP	20.761	241	168	73	793	741	8	12	801	753	48	
TORHOUT	18.449	187	145	42	601	481	2	12	603	493	110	
ZEDELGEM	21.079	255	150	105	828	740	7	22	835	762	73	
ZUIENKERKE	2.730	25	22	3	162	148	-	3	162	151	11	
ARR. DIXMUDE	47.475	521	506	15	1.452	1.538	19	15	1.471	1.553	-82	
DIXMUDE	15.208	164	165	-1	484	553	11	6	495	559	-64	
HOUTHULST	8.846	106	104	2	256	241	2	3	258	244	14	
KOEKELARE	7.955	81	82	-1	276	247	4	4	280	251	29	
KORTEMARK	12.296	130	111	19	337	388	2	2	339	390	-51	
LO-RENINGE	3.170	40	44	-4	99	109	-	-	99	109	-10	
ARR. YPRES	102.453	1.136	1.022	114	2.603	2.720	38	61	2.641	2.781	-140	
HEUVELLAND	8.153	105	86	19	215	301	2	2	217	303	-86	
YPRES	34.825	367	326	41	852	902	18	18	870	920	-50	
LANGEMARK-POELKAPELLE	7.429	89	62	27	224	198	-	5	224	203	21	
MESSINES	947	8	12	-4	19	42	3	4	22	46	-24	
POPERINGE	18.933	215	226	-11	370	405	4	11	374	416	-42	
VLETEREN	3.588	40	28	12	122	132	2	1	124	133	-9	
WERVIK	17.436	178	173	5	396	436	8	19	404	455	-51	
ZONNEBEKE	11.142	134	109	25	405	304	1	1	406	305	101	
ARR. COURTRAI	272.897	3.096	2.583	513	8.708	8.999	153	214	8.861	9.213	-352	
ANZEGEM	13.317	161	117	44	476	447	4	7	480	454	26	
AVELGEM	8.958	91	102	-11	336	282	1	7	337	289	48	
DEERLIJK	11.342	118	100	18	407	417	2	5	409	422	-13	
HARELBEKE	25.854	281	208	73	913	879	7	17	920	896	24	
COURTRAI	73.872	802	771	31	2.302	2.550	77	87	2.379	2.637	-258	

I.N.S. MOUVEMENT DE LA POPULATION EN 1995			TABLEAU OO.83 C T						PAGE 5.- FOL. 2.-			TOUTES ENTITES ADMINISTRATIVES
MOUVEMENTS DE LA POPULATION BELGE												
POPULATION TOTALE												
TOTAL DES MOUVE- MENTS DE POPULATION			CHANGEMENTS DE NATIONALITE		AJUSTEMENTS			POPULATION AU 31 DECEMBRE (SOIT AU 1/1 DE L'ANNEE SUIV.)			LIEU DE RESIDENCE	
ENTREES	SORTIES	SOLDE	BELGE EN ETRANG.	ETRANG. EN BELGE	RE- INSCRIT AYANT ETE RAYE	POPUL. RAYEE D'OFFICE	AJUS- TEMENT STATIS- TIQUE	POPUL. TOTALE	ACCROISSEMENT			
									TOTAL	INDICE		
281	263	18	-	2	-	1	3	5615	19	100,3	MOERBEKE	
692	562	130	-	1	1	2	2	10509	130	101,3	NAZARETH	
533	495	38	-	2	1	1	-	10748	40	100,4	NEVELE	
593	495	98	-	1	3	2	1	13038	100	100,8	OOSTERZELE	
466	429	37	-	2	3	13	5	7978	29	100,4	SINT-MARTENS-LATEM	
470	357	113	-	-	-	1	1	7866	112	101,4	WAARSCHOOT	
368	436	-68	-	2	-	1	-	6731	-67	99,0	WACHTEBEKE	
391	417	-26	-	1	3	1	-1	8099	-23	99,7	ZOMERGEM	
660	547	113	-	2	1	-	-	13908	116	100,8	ZULTE	
4.892	4.992	-100	-	64	25	35	3	111334	-46	100,0	ARR. AUDENARDE	
606	545	61	-	4	-	1	-5	13642	64	100,5	BRAKEL	
93	79	14	-	1	-	-	1	1911	15	100,8	HOREBEKE	
298	336	-38	-	-	2	-	-	6012	-36	99,4	KLUISBERGEN	
398	348	50	-	2	1	-	2	7671	53	100,7	KRUISSHOUTEM	
290	273	17	-	-	1	1	-1	6174	17	100,3	LIERDE	
339	313	26	-	-	-	-	1	6306	26	100,4	MAARKEDAL	
958	1.041	-83	-	5	2	5	1	27009	-81	99,7	AUDENARDE	
976	1.102	-126	-	51	13	24	4	22564	-86	99,6	RENAIX	
312	280	32	-	1	1	-	-	5993	34	100,6	WORTEGEM-PETEGEM	
293	339	-46	-	-	2	-	-	6458	-44	99,3	ZINGEM	
329	336	-7	-	-	3	4	-	7594	-8	99,9	ZWALM	
9.028	8.597	431	-	528	62	74	-	211770	947	100,4	ARR. SAINT-NICOLAS	
1.747	1.514	233	-	19	17	-	2	43542	269	100,6	BEVEREN	
532	648	-116	-	21	1	7	2	14114	-101	99,3	KRUIBEKE	
1.235	1.167	68	-	105	6	4	-	33143	175	100,5	LOKEREN	
820	699	121	-	59	6	5	5	16370	181	101,1	SINT-GILLIS-WAAS	
2.511	2.842	-331	-	204	22	52	-	64982	-157	99,8	SAINTE-NICOLAS	
846	686	160	-	6	5	2	-1	15974	169	101,1	STEKENE	
1.337	1.041	296	-	114	5	4	-8	23645	411	101,8	TAMISE	
50.983	49.654	1.329	-	492	435	451	22	1.104719	1.805	100,2	FLANDRE OCCIDENTALE	
12.232	11.797	435	-	82	138	164	7	263717	491	100,2	ARR. BRUGES	
616	557	59	-	4	2	2	-	14276	63	100,4	BEERNEM	
1.091	1.098	-7	-	4	24	42	1	16909	-21	99,9	BLANKENBERGE	
4.475	4.926	-451	-	48	68	74	5	113640	-409	99,6	BRUGES	
512	548	-36	-	-	1	-	3	10770	-35	99,7	DAMME	
767	549	218	-	3	-	-	-	13161	221	101,7	JABBEKE	
1.662	1.475	187	-	9	36	29	-3	31472	203	100,6	KNOKKE-HEIST	
1.042	921	121	-	6	3	3	1	20889	127	100,6	OOSTKAMP	
790	638	152	-	5	3	7	-	18602	153	100,8	TORHOUT	
1.090	912	178	-	3	-	1	-	21259	180	100,9	ZEDELGEM	
187	173	14	-	-	1	6	-	2739	9	100,3	ZUIJENKERKE	
1.992	2.059	-67	-	18	6	6	-7	47419	-49	99,9	ARR. DIXMUDE	
659	724	-65	-	12	5	3	-4	15153	-51	99,7	DIXMUDE	
364	348	16	-	1	1	-	-	8864	18	100,2	HOUTHULST	
361	333	28	-	1	-	1	-	7983	28	100,4	KOEKELARE	
469	501	-32	-	3	-	1	-2	12264	-30	99,8	KORTEMARK	
139	153	-14	-	1	-	1	-1	3155	-14	99,6	LO-RENINGE	
3.777	3.803	-26	-	46	12	22	10	102473	10	100,0	ARR. YPRES	
322	389	-67	-	4	1	1	2	8092	-63	99,2	HEUVELLAND	
1.237	1.246	-9	-	22	4	11	3	34834	6	100,0	YPRES	
313	265	48	-	8	1	1	1	7486	56	100,8	LANGEMARK-POELKAPPELE	
30	58	-28	-	-	-	1	-	918	-29	96,9	MESSINES	
589	642	-53	-	4	4	-	3	18891	-45	99,8	POPERINGE	
164	161	3	-	-	-	-	1	3592	3	100,1	VLETEREN	
582	628	-46	-	6	2	8	-	17390	-46	99,7	WERVIK	
540	414	126	-	2	-	-	-	11270	128	101,1	ZONNEBEKE	
11.957	11.796	161	-	199	75	26	8	273314	409	100,1	ARR. COURTRAI	
641	571	70	-	-	-	2	-	13385	68	100,5	ANZEGEM	
428	391	37	-	11	2	2	-	9006	48	100,5	AVELGEM	
527	522	5	-	3	-	-	-	11350	8	100,1	DEERLIJK	
1.201	1.104	97	-	17	3	4	1	25968	113	100,4	HARELBEKE	
3.181	3.408	-227	-	73	45	-	3	73766	-109	99,9	COURTRAI	

LIEU DE RESIDENCE	POPULATION AU 1 JANVIER	MOUVEMENT NATUREL			MOUVEMENT MIGRATOIRE						
		NAISSANCES	DECES	SOLDE	INTERNE		EXTERNE		TOTAL		
					ENTREES	SORTIES	ENTREES	SORTIES	ENTREES	SORTIES	SOLDE
KUURNE	12.726	158	103	55	528	536	4	8	532	544	-12
LENDELEDE	5.418	61	55	6	182	170	2	1	184	171	13
MENIN	30.962	381	347	34	902	981	19	31	921	1.012	-91
ESPIERRES-MELCHIN	1.807	20	17	3	85	76	1	1	86	77	9
WAREGEM	34.983	414	290	124	1.036	1.095	7	23	1.043	1.118	-75
WEVELGEM	30.712	354	266	88	863	936	8	14	871	950	-79
ZWEVEGEM	22.946	255	207	48	678	630	21	13	699	643	56
ARR. OSTENDE	138.383	1.363	1.659	-296	6.508	6.056	99	159	6.607	6.215	392
BREDENE	12.790	140	137	3	843	791	3	15	846	806	40
DE HAAN	10.897	95	126	-31	678	545	9	20	687	565	122
GISTEL	10.393	123	114	9	453	402	10	13	463	415	48
ICHTEGEM	13.121	125	100	25	451	464	2	6	453	470	-17
MIDDELKERKE	15.624	131	200	-69	987	826	13	21	1.000	847	153
OSTENDE	67.041	659	890	-231	2.718	2.677	62	82	2.780	2.759	21
OUDENBURG	8.517	90	92	-2	378	351	-	2	378	353	25
ARR. ROULERS	138.284	1.538	1.378	160	4.125	4.040	50	39	4.175	4.079	96
HOOGLEDE	9.353	120	80	40	292	188	8	2	300	190	110
INGELMUNSTER	10.569	117	120	-3	416	354	-	2	416	356	60
IZEGEM	26.286	276	273	3	834	837	8	5	842	842	-
LEDEGEM	9.300	111	91	20	268	272	3	3	271	275	-4
LICHTERVELDE	8.156	104	76	28	235	288	-	5	235	293	-58
MOORSLEDE	10.732	102	130	-28	308	324	2	3	310	327	-17
ROULERS	53.041	585	503	82	1.486	1.489	28	19	1.514	1.508	6
STADEN	10.847	123	105	18	286	288	1	-	287	288	-1
ARR. TIELT	86.393	993	881	112	2.809	2.785	24	19	2.833	2.804	29
ARDOOIE	9.699	89	106	-17	244	325	1	2	245	327	-82
DENTERGEM	7.571	80	129	-49	317	285	4	4	321	289	32
MEULEBEKE	10.738	122	116	6	318	287	2	3	320	290	30
OOSTROZEBEKE	7.110	85	63	22	254	248	2	-	256	248	8
PITTEM	6.507	95	46	49	226	235	1	1	227	236	-9
RUISELEDE	5.019	64	52	12	212	166	1	1	213	167	46
TIELT	19.232	218	176	42	545	580	8	2	553	582	-29
WIELSBEKE	8.379	105	68	37	264	321	4	4	268	325	-57
WINGENE	12.138	135	125	10	429	338	1	2	430	340	90
ARR. FURNES	53.788	573	582	-9	2.883	2.521	60	80	2.943	2.601	342
ALVERINGEM	4.682	63	55	8	182	196	-	9	182	205	-23
LA PANNE	9.393	102	127	-25	452	448	14	14	466	462	4
KOKSIJDE	18.460	182	163	19	1.154	937	23	34	1.177	971	206
NIEUPOORT	9.886	108	108	-	663	547	15	18	678	565	113
FURNES	11.367	118	129	-11	432	393	8	5	440	398	42
REGION WALLONNE	2.959.338	35.547	34.093	1.454	142.212	138.015	3.716	5.907	145.928	143.922	2.006
BRABANT WALLON	306.239	3.478	2.938	540	18.898	16.579	724	1.035	19.622	17.614	2.008
ARR. NIVELLES	306.239	3.478	2.938	540	18.898	16.579	724	1.035	19.622	17.614	2.008
BEAUVECHAIN	5.849	72	47	25	302	265	10	24	312	289	23
BRAINE-L'ALLEUD	31.670	315	292	23	1.578	1.422	77	82	1.655	1.504	151
BRAINE-LE-CHATEAU	7.969	88	87	1	483	390	16	22	499	412	87
CHASTRE	5.708	83	50	33	311	279	4	13	315	292	23
CHAUMONT-GISTOUX	8.883	95	72	23	643	558	20	28	663	586	77
COURT-SAINT-ETIENNE	7.544	101	63	38	616	577	9	15	625	592	33
GENAPPE	12.528	162	113	49	792	669	24	37	816	706	110
GREZ-DOICEAU	10.519	141	118	23	718	635	38	38	756	673	83
HELECINE	2.811	24	37	-13	114	140	-	4	114	144	-30
INCOURT	3.596	45	43	2	266	168	12	16	278	184	94
ITTRE	5.158	58	71	-13	302	241	7	10	309	251	58
JODOIGNE	10.540	125	104	21	663	573	19	21	682	594	88
LA HULPE	6.030	73	49	24	361	375	11	23	372	398	-26
LASNE	11.584	121	100	21	626	621	46	81	672	702	-30
MONT-SAINT-GUIBERT	5.237	72	54	18	411	350	8	16	419	366	53
NIVELLES	22.036	239	195	44	1.369	1.248	36	62	1.405	1.310	95
ORP-JAUCHE	6.807	79	59	20	446	297	1	-	447	297	150
OTTIGNIES-LOUVAIN-LA-NVE	21.246	279	133	146	1.843	1.375	99	139	1.942	1.514	428
PERWEZ	6.558	64	86	-22	396	300	13	13	409	313	96

I.N.S. MOUVEMENT DE LA POPULATION EN 1995			TABLEAU OO.83 C T PAGE 6.- FOL. 2.- MOUVEMENTS DE LA POPULATION BELGE POPULATION TOTALE							TOUTES ENTITES ADMINISTRATIVES		
TOTAL DES MOUVE- MENTS DE POPULATION			CHANGEMENTS DE NATIONALITE		AJUSTEMENTS			POPULATION AU 31 DECEMBRE (SOIT AU 1/1 DE L'ANNEE SUIV.)			LIEU DE RESIDENCE	
ENTREES	SORTIES	SOLDE	BELGE EN ETRANG.	ETRANG. EN BELGE	RE- INSCRIT AYANT ETE RAYE	POPUL. RAYEE D'OFFICE	AJUS- TEMENT STATIS- TIQUE	POPUL. TOTALE	ACCROISSEMENT			
									TOTAL	INDICE		
690	647	43	-	13	4	3	-	12783	57	100,4	KJURNE	
245	226	19	-	3	2	-	4	5446	24	100,4	LENDELEDE	
1.302	1.359	-57	-	9	9	4	-2	30917	-43	99,9	MENIN	
106	94	12	-	-	2	1	-1	1819	13	100,7	ESPIERRES-HELCHIN	
1.457	1.408	49	-	50	3	3	1	35083	99	100,3	WAREGEM	
1.225	1.216	9	-	15	3	6	1	30734	21	100,1	WEVELGEM	
954	850	104	-	5	2	1	1	23057	110	100,5	ZWEVEGEM	
7.970	7.874	96	-	66	161	172	-1	138533	151	100,1	ARR. OSTENDE	
986	943	43	-	9	4	9	-1	12836	47	100,4	BREDENE	
782	691	91	-	2	4	1	-	10993	96	100,9	DE HAAN	
586	529	57	-	-	2	1	1	10452	58	100,6	GISTEL	
578	570	8	-	2	1	1	1	13132	10	100,1	ICHTEGEM	
1.131	1.047	84	-	2	18	22	-2	15704	82	100,5	MIDDELKERKE	
3.439	3.649	-210	-	51	131	137	-	66876	-165	99,8	OSTENDE	
468	445	23	-	-	1	1	-	8540	23	100,3	UDENBURG	
5.713	5.457	256	-	31	17	18	4	138574	286	100,2	ARR. ROULERS	
420	270	150	-	1	-	1	-	9503	150	101,6	HOOGLEDE	
533	476	57	-	1	1	-	-1	10627	59	100,6	INGELMUNSTER	
1.118	1.115	3	-	10	5	2	-2	26300	16	100,1	IZEGEM	
382	366	16	-	1	1	1	-	9317	17	100,2	LEDEGEM	
339	369	-30	-	-	-	2	-	8124	-32	99,6	LICHTERVELDE	
412	457	-45	-	1	1	3	2	10688	-46	99,6	MOORSLEDE	
2.099	2.011	88	-	16	8	5	4	53152	107	100,2	ROULERS	
410	393	17	-	1	1	4	1	10863	15	100,1	STADEN	
3.826	3.685	141	-	28	8	15	-	86555	162	100,2	ARR. TIELT	
334	433	-99	-	4	-	-	-	9604	-95	99,0	ARDOOIE	
401	418	-17	-	1	-	-	-	7555	-16	99,8	DENTERGEM	
442	406	36	-	7	-	1	3	10783	42	100,4	MEULEBEKE	
341	311	30	-	-	-	-	-	7140	30	100,4	OOSTROZEBEKE	
322	282	40	-	-	-	2	-	6545	38	100,6	PITTEM	
277	219	58	-	1	-	1	-1	5076	58	101,2	RUISELEDE	
771	758	13	-	3	3	-	-	19251	19	100,1	TIELT	
373	393	-20	-	12	4	4	-	8371	-8	99,9	WIELSBEKE	
565	465	100	-	-	1	7	-2	12230	94	100,8	WINGENE	
3.516	3.183	333	-	22	18	28	1	54134	345	100,6	ARR. FURNES	
245	260	-15	-	-	-	3	-	4664	-18	99,6	ALVERINGEM	
568	589	-21	-	4	7	6	1	9378	-16	99,8	LA PANNE	
1.359	1.134	225	-	3	9	7	1	18691	230	101,2	KOKSIJDE	
786	673	113	-	13	1	11	-1	10001	116	101,2	NIEUPOORT	
558	527	31	-	2	1	1	-	11400	33	100,3	FURNES	
181.475	178.015	3.460	8	8.019	2.115	2.607	-173	2.970144	10.979	100,4	REGION WALLONNE	
23.100	20.552	2.548	-	479	199	280	-10	309175	2.946	101,0	BRABANT WALLON	
23.100	20.552	2.548	-	479	199	280	-10	309175	2.946	101,0	ARR. NIVELLES	
384	336	48	-	2	-	2	2	5899	48	100,8	BEAUVECHAIN	
1.970	1.796	174	-	48	26	21	-3	31894	227	100,7	BRAINE-L'ALLEUD	
587	499	88	-	15	2	-	1	8075	105	101,3	BRAINE-LE-CHATEAU	
398	342	56	-	3	1	4	2	5766	56	101,0	CHASTRE	
758	658	100	-	4	5	8	1	8985	101	101,1	CHAUMONT-GISTOUX	
726	655	71	-	15	4	7	-	7627	83	101,1	COURT-SAINT-ETIENNE	
978	819	159	-	8	9	23	-4	12677	153	101,2	GENAPPE	
897	791	106	-	10	6	1	2	10642	121	101,2	GREZ-DOICEAU	
138	181	-43	-	-	-	1	1	2768	-44	98,4	HELECINE	
323	227	96	-	2	1	-	1	3696	99	102,8	INCOURT	
367	322	45	-	3	-	1	-4	5201	47	100,9	ITTRE	
807	698	109	-	10	6	6	4	10663	119	101,1	JODOIGNE	
445	447	-2	-	7	5	-	-2	6038	10	100,2	LA HULPE	
793	802	-9	-	10	8	2	1	11592	7	100,1	LASNE	
491	420	71	-	3	3	-	1	5315	77	101,5	MONT-SAINT-GUIBERT	
1.644	1.505	139	-	16	35	33	-1	22192	157	100,7	NIVELLES	
526	356	170	-	-	6	15	-5	6963	161	102,4	ORP-JAUCHE	
2.221	1.647	574	-	89	8	36	-3	21878	635	103,0	OTTIGNIES-LOUVAIN-LA-NVE	
473	399	74	-	4	4	6	-1	6633	76	101,2	PERWEZ	

LIEU DE RESIDENCE	POPULATION AU 1 JANVIER	MOUVEMENT NATUREL			MOUVEMENT MIGRATOIRE						
		NAISSANCES	DECES	SOLDE	INTERNE		EXTERNE		TOTAL		
					ENTREES	SORTIES	ENTREES	SORTIES	ENTREES	SORTIES	SOLDE
I.N.S. MOUVEMENT DE LA POPULATION EN 1995											
TABLEAU OO.83 C T PAGE 7.- FOL. 1.-											
MOUVEMENTS DE LA POPULATION BELGE											
POPULATION TOTALE											
TOUTES ENTITES ADMINISTRATIVES											
RAMILLIES	4.846	65	49	16	307	262	6	21	313	283	30
REBECCQ	8.647	108	84	24	467	445	9	19	476	464	12
RIXENSART	19.591	197	230	-33	1.035	1.099	58	86	1.093	1.185	-92
TUBIZE	17.356	181	186	-5	981	842	10	20	991	862	129
VILLERS-LA-VILLE	8.329	94	78	16	500	368	10	15	510	383	127
WALHAIN	5.010	63	47	16	276	262	17	22	293	284	9
WATERLOO	22.722	218	226	-8	1.260	1.129	88	115	1.348	1.244	104
WAVRE	27.465	316	265	51	1.832	1.689	76	93	1.908	1.782	126
HAINAUT	1.117.980	13.531	13.670	-139	47.645	48.065	1.036	1.849	48.681	49.914	-1.233
ARR. ATH	73.994	901	946	-45	3.372	3.017	65	112	3.437	3.129	308
ATH	24.086	280	307	-27	1.100	844	21	40	1.121	884	237
BELOEIL	12.470	151	162	-11	579	527	12	26	591	553	38
BERNISSART	9.647	144	103	41	377	428	8	16	385	444	-59
BRUGELETTE	3.185	47	54	-7	208	206	1	13	209	219	-10
CHIEVRES	5.736	56	71	-15	242	265	9	-	251	265	-14
ELLEZELLES	5.435	54	72	-18	251	256	5	7	256	263	-7
FLOBECQ	3.026	51	48	3	160	159	3	4	163	163	-
FRASNES-LEZ-ANVAING	10.409	118	129	-11	455	332	6	6	461	338	123
ARR. CHARLEROI	357.127	4.485	4.403	82	16.512	17.588	256	376	16.768	17.964	-1.196
AISEAU-PRESLES	8.500	116	76	40	483	489	8	7	491	496	-5
CHAPELLE-LEZ-HERLAIMONT	10.819	143	119	24	532	591	7	8	539	599	-60
CHARLEROI	170.639	2.219	2.297	-78	6.356	7.246	139	198	6.495	7.444	-949
CHATELET	28.999	352	336	16	1.605	1.724	18	25	1.623	1.749	-126
COURCELLES	25.332	320	323	-3	1.228	1.293	19	17	1.247	1.310	-63
FARCIENNES	8.446	109	100	9	434	557	6	4	440	561	-121
FLEURUS	18.956	225	208	17	977	1.048	12	21	989	1.069	-80
FONTAINE-L'EVEQUE	13.817	194	148	46	735	779	5	3	740	782	-42
GERPINNES	11.035	93	108	-15	632	568	10	19	642	587	55
LES BONS VILLERS	8.068	82	91	-9	421	409	3	11	424	420	4
MANAGE	18.188	231	206	25	1.056	1.024	14	18	1.070	1.042	28
MONTIGNY-LE-TILLEUL	9.665	75	135	-60	543	555	8	11	551	566	-15
PONT-A-CELLES	15.059	180	170	10	907	753	4	15	911	768	143
SENEFFE	9.604	146	86	60	603	552	3	19	606	571	35
ARR. MONS	216.269	2.566	2.738	-172	9.502	9.543	197	393	9.699	9.936	-237
BOUSSU	17.186	226	221	5	807	853	6	20	813	873	-60
COLFONTAINE	18.019	235	213	22	839	994	18	18	857	1.012	-155
DOUR	15.693	159	265	-106	608	577	11	20	619	597	22
FRAMERIES	18.497	203	245	-42	912	847	16	39	928	886	42
HENSIES	5.586	63	57	6	208	221	11	15	219	236	-17
HONNELLES	4.689	40	51	-11	203	163	3	16	206	179	27
JURBISE	7.824	90	88	2	377	284	4	9	381	293	88
LENS	3.578	39	47	-8	160	153	2	6	162	159	3
MONS	77.433	966	902	64	3.168	3.279	88	163	3.256	3.442	-186
QUAREGNON	15.289	197	204	-7	817	810	8	6	825	816	9
QUEVY	7.056	82	80	2	280	276	13	25	293	301	-8
QUIEVRAIN	5.779	71	83	-12	233	242	3	17	236	259	-23
SAINT-GHISLAIN	19.640	195	282	-87	890	844	14	39	904	883	21
ARR. MOUSCRON	60.578	721	705	16	899	1.146	125	223	1.024	1.369	-345
COMINES-WARNETON	14.566	182	168	14	203	247	44	66	247	313	-66
MOUSCRON	46.012	539	537	2	696	899	81	157	777	1.056	-279
ARR. SOIGNIES	147.168	1.872	1.715	157	6.522	6.220	107	208	6.629	6.428	201
BRAINE-LE-COMTE	16.983	216	191	25	878	828	12	33	890	861	29
ECAUSSINNES	9.288	113	116	-3	443	463	9	10	452	473	-21
ENGHIEN	10.166	99	96	3	482	498	10	13	492	511	-19
LA LOUVIERE	58.686	826	653	173	2.283	2.451	37	65	2.320	2.516	-196
LE ROEULX	7.220	74	84	-10	432	415	2	7	434	422	12
LESSINES	15.864	205	240	-35	692	500	3	13	695	513	182
SILLY	6.744	86	70	16	414	267	6	20	420	287	133
SOIGNIES	22.217	253	265	-12	898	798	28	47	926	845	81

I.N.S. MOUVEMENT DE LA POPULATION EN 1995			TABLEAU OO.83 C T						PAGE 7.- FOL. 2.-			TOUTES ENTITES ADMINISTRATIVES		
MOUVEMENTS DE LA POPULATION BELGE														
POPULATION TOTALE														
TOTAL DES MOUVE- MENTS DE POPULATION			CHANGEMENTS DE NATIONALITE		AJUSTEMENTS			POPULATION AU 31 DECEMBRE (SOIT AU 1/1 DE L'ANNEE SUIV.)			LIEU DE RESIDENCE			
ENTREES	SORTIES	SOLDE	BELGE EN ETRANG.	ETRANG. EN BELGE	RE- INSCRIT AYANT ETE RAYE	POPUL. RAYEE D'OFFICE	AJUS- TEMENT STATIS- TIQUE	POPUL. TOTALE	ACCROISSEMENT					
									TOTAL	INDICE				
378	332	46	-	7	3	-	-1	4901	56	101,2	RAMILLIES			
584	548	36	-	10	4	11	1	8687	39	100,5	REBECQ			
1.290	1.415	-125	-	31	10	13	-4	19490	-97	99,5	RIXENSART			
1.172	1.048	124	-	87	15	15	-2	17565	211	101,2	TUBIZE			
604	461	143	-	3	4	7	-	8472	143	101,7	VILLERS-LA-VILLE			
356	331	25	-	1	4	6	-1	5033	24	100,5	WALHAIN			
1.566	1.470	96	-	40	8	15	3	22854	129	100,6	WATERLOO			
2.224	2.047	177	-	51	22	47	1	27669	203	100,7	WAVRE			
62.212	63.584	-1.372	2	3.409	748	804	-5	1.119954	1.979	100,2	HAINAUT			
4.338	4.075	263	-	68	23	51	10	74307	303	100,4	ARR. ATH			
1.401	1.191	210	-	20	7	9	2	24316	228	100,9	ATH			
742	715	27	-	11	5	17	-1	12495	26	100,2	BELOEIL			
529	547	-18	-	30	1	6	8	9662	7	100,1	BERNISSART			
256	273	-17	-	-	1	12	4	3161	-28	99,1	BRUGELETTE			
307	336	-29	-	2	-	1	-1	5707	-28	99,5	CHIEVRES			
310	335	-25	-	3	1	3	-1	5410	-24	99,6	ELLEZELLES			
214	211	3	-	1	6	2	-1	3033	8	100,3	FLOBECQ			
579	467	112	-	1	2	1	-	10523	114	101,1	FRASNES-LEZ-ANVAING			
21.253	22.367	-1.114	1	1.574	303	253	-12	357624	509	100,1	ARR. CHARLEROI			
607	572	35	-	60	10	7	1	8599	98	101,2	AISEAU-PRESLES			
682	718	-36	-	52	1	21	-1	10814	-4	100,0	CHAPELLE-LEZ-HERLAIMONT			
8.714	9.741	-1.027	1	841	199	75	-11	170565	-63	100,0	CHARLEROI			
1.975	2.085	-110	-	121	21	55	-	28976	-23	99,9	CHATELET			
1.567	1.633	-66	-	88	21	26	1	25350	17	100,1	COURCELLES			
549	661	-112	-	83	2	11	-2	8406	-38	99,5	FARCIENNES			
1.214	1.277	-63	-	72	6	9	1	18963	6	100,0	FLEURUS			
934	930	4	-	72	11	4	1	13901	83	100,6	FONTAINE-L'EVEQUE			
735	695	40	-	12	8	6	-1	11088	54	100,5	GERPINNES			
506	511	-5	-	9	1	5	-	8068	-	100,0	LES BONS VILLERS			
1.301	1.248	53	-	80	13	21	3	18316	125	100,7	MANAGE			
626	701	-75	-	14	4	8	-3	9597	-65	99,3	MONTIGNY-LE-TILLEUL			
1.091	938	153	-	15	3	1	-	15229	170	101,1	PONT-A-CELLES			
752	657	95	-	55	3	4	-1	9752	149	101,6	SENEFFE			
12.265	12.674	-409	1	784	210	296	-17	216540	288	100,1	ARR. MONS			
1.039	1.094	-55	-	91	8	7	-3	17220	37	100,2	BOUSSU			
1.092	1.225	-133	-	66	16	23	1	17946	-74	99,6	COLFONTAINE			
778	862	-84	-	35	13	3	1	15655	-39	99,8	DOUR			
1.131	1.131	-	-	52	19	9	1	18560	62	100,3	FRAMERIES			
282	293	-11	-	87	-	1	-2	5659	75	101,3	HENSIES			
246	230	16	-	2	1	1	1	4708	18	100,4	HONNELLES			
471	381	90	-	6	1	1	-1	7919	96	101,2	JURBISE			
201	206	-5	-	1	4	-	-	3578	-	100,0	LENS			
4.222	4.344	-122	-	266	125	202	-13	77487	67	100,1	MONS			
1.022	1.020	2	-	116	14	21	-2	15398	111	100,7	QUAREGNON			
375	381	-6	-	7	1	1	-5	7052	1	100,0	QUEVY			
307	342	-35	-	24	1	1	2	5770	-11	99,8	QUIEVRAIN			
1.099	1.165	-66	1	31	7	26	3	19588	-55	99,7	SAINT-GHISLAIN			
1.745	2.074	-329	-	169	18	26	8	60418	-168	99,7	ARR. MOUSCRON			
429	481	-52	-	27	2	2	2	14543	-25	99,8	COMINES-WARNETON			
1.316	1.593	-277	-	142	16	24	6	45875	-143	99,7	MOUSCRON			
8.501	8.143	358	-	447	87	71	-6	147983	821	100,6	ARR. SOIGNIES			
1.106	1.052	54	-	30	9	9	-3	17064	84	100,5	BRAINE-LE-COMTE			
565	589	-24	-	11	5	3	-3	9274	-11	99,9	ECAUSSINNES			
591	607	-16	-	6	7	2	-3	10158	-5	100,0	ENGHEN			
3.146	3.169	-23	-	344	41	18	12	59042	344	100,6	LA LOUVIERE			
508	506	2	-	4	5	3	-3	7225	8	100,1	LE ROEULX			
900	753	147	-	14	7	8	-	16024	160	101,0	LESSINES			
506	357	149	-	3	1	4	3	6896	149	102,2	SILLY			
1.179	1.110	69	-	35	12	24	-9	22300	92	100,4	SOIGNIES			

I.N.S. MOUVEMENT DE LA POPULATION EN 1995		TABLEAU 00.83 C T				PAGE 8.- FOL. 1.-				TOUTES ENTITES ADMINISTRATIVES		
MOUVEMENTS DE LA POPULATION BELGE												
POPULATION TOTALE												
LIEU DE RESIDENCE	POPULATION AU 1 JANVIER	MOUVEMENT NATUREL			MOUVEMENT MIGRATOIRE							
		NAIS- SANCES	DECES	SOLDE	INTERNE		EXTERNE		TOTAL			
					ENTREES	SORTIES	ENTREES	SORTIES	ENTREES	SORTIES	SOLDE	
ARR. THUIN	131.524	1.466	1.560	-94	6.443	6.157	131	258	6.574	6.415	159	
ANDERLUES	9.935	109	134	-25	497	509	4	15	501	524	-23	
BEAUMONT	6.201	61	70	-9	306	304	12	7	318	311	7	
BINCHE	27.962	298	354	-56	1.063	1.157	16	43	1.079	1.200	-121	
CHIMAY	9.350	119	102	17	364	334	19	30	383	364	19	
ERQUELINNES	8.668	120	97	23	401	363	18	44	419	407	12	
ESTINNES	7.067	83	63	20	425	383	5	9	430	392	38	
FROIDCHAPPELLE	3.016	33	38	-5	245	221	3	5	248	226	22	
HAM-SUR-HEURE-NALINNES	12.602	104	161	-57	683	637	5	26	688	663	25	
LOBBES	5.192	63	54	9	337	280	3	9	340	289	51	
MERBES-LE-CHATEAU	3.803	54	35	19	214	199	6	9	220	208	12	
MOMIGNIES	4.741	51	40	11	184	179	10	26	194	205	-11	
MORLANWELZ	14.624	184	194	-10	773	722	6	12	779	734	45	
SIVRY-RANCE	4.380	47	69	-22	237	187	11	19	248	206	42	
THUIN	13.983	140	149	-9	714	682	13	4	727	686	41	
ARR. TOURNAI	131.320	1.520	1.603	-83	4.395	4.394	155	279	4.550	4.673	-123	
ANTOING	7.355	87	101	-14	307	360	6	12	313	372	-59	
BRUNEHAUT	6.860	98	104	-6	223	205	3	17	226	222	4	
CELLES	5.246	71	61	10	190	247	8	11	198	258	-60	
ESTAIMPUIS	7.765	98	78	20	321	299	7	20	328	319	9	
LEUZE-EN-HAINAUT	12.664	113	159	-46	542	517	-	6	542	523	19	
MONT-DE-L'ENCLUS	2.992	39	55	-16	135	136	-	-	135	136	-1	
PECQ	4.882	59	61	-2	183	175	5	11	188	186	2	
PERUWELZ	14.592	170	185	-15	578	516	21	33	599	549	50	
RUMES	4.825	45	53	-8	149	125	3	7	152	132	20	
TOURNAI	64.139	740	746	-6	1.767	1.814	102	162	1.869	1.976	-107	
PROV. DE LIEGE	891.915	10.526	10.301	225	44.870	44.615	992	1.336	45.862	45.951	-89	
ARR. HUY	92.403	1.082	1.033	49	5.661	5.184	92	96	5.753	5.280	473	
AMAY	12.209	144	157	-13	665	645	9	10	674	655	19	
ANTHISNES	3.607	49	24	25	194	180	6	5	200	185	15	
BURDINNE	2.445	30	28	2	128	118	1	-	129	118	11	
CLAVIER	3.819	44	44	-	186	188	1	3	187	191	-4	
ENGIS	5.159	59	50	9	371	433	4	5	375	438	-63	
FERRIERES	3.914	38	38	-	208	180	3	2	211	182	29	
HAMOIR	3.327	34	35	-1	192	158	3	5	195	163	32	
HERON	3.954	43	35	8	232	227	3	3	235	230	5	
HUY	17.342	205	250	-45	1.371	1.177	31	19	1.402	1.196	206	
MARCHIN	4.574	50	43	7	255	236	3	5	258	241	17	
MODAVE	3.297	39	32	7	197	179	2	2	199	181	18	
NANDRIN	4.735	68	50	18	308	220	8	7	316	227	89	
OUFFET	2.400	26	22	4	109	115	1	4	110	119	-9	
TINLOT	2.026	28	24	4	113	103	5	5	118	108	10	
VERLAINE	3.145	34	21	13	134	130	2	-	136	130	6	
VILLERS-LE-BOUILLET	5.093	60	36	24	304	298	9	13	313	311	2	
WANZE	11.357	131	144	-13	694	597	1	8	695	605	90	
ARR. LIEGE	500.869	5.754	5.994	-240	26.021	26.959	515	757	26.536	27.716	-1.180	
ANS	23.867	240	284	-44	1.164	1.335	26	38	1.190	1.373	-183	
AWANS	7.760	79	103	-24	385	369	6	8	391	377	14	
AYWAILLE	9.407	98	82	16	587	499	6	23	593	522	71	
BASSENGE	7.710	85	85	-	306	323	2	-	308	323	-15	
BEYNE-HEUSAY	9.791	135	90	45	665	615	14	10	679	625	54	
BLEGNV	11.245	118	84	34	503	486	1	9	504	495	9	
CHAUDFONTAINE	19.774	169	248	-79	996	905	34	46	1.030	951	79	
COMBLAIN-AU-PONT	4.939	61	42	19	252	279	5	8	257	287	-30	
DALHEM	5.750	53	44	9	240	242	2	7	242	249	-7	
ESNEUX	12.504	146	131	15	767	733	19	33	786	766	20	
FLEMALLE	23.682	281	292	-11	1.153	1.294	18	13	1.171	1.307	-136	
FLERON	13.750	127	130	-3	668	740	10	24	678	764	-86	
GRACE-HOLLOGNE	17.742	212	190	22	1.074	1.058	15	18	1.089	1.076	13	
HERSTAL	28.668	345	406	-61	1.401	1.670	30	26	1.431	1.696	-265	
JUPRELLE	7.429	88	93	-5	448	303	1	1	449	304	145	
LIEGE	155.344	1.844	2.198	-354	8.144	8.725	213	328	8.357	9.053	-696	
NEUPRE	8.760	90	76	14	547	426	11	15	558	441	117	
OUPEVE	21.670	236	197	39	926	916	10	18	936	934	2	

I.N.S. MOUVEMENT DE LA POPULATION EN 1995			TABLEAU OO.83 C T PAGE 8.- FOL. 2.- MOUVEMENTS DE LA POPULATION BELGE POPULATION TOTALE							TOUTES ENTITES ADMINISTRATIVES	
TOTAL DES MOUVE- MENTS DE POPULATION			CHANGEMENTS DE NATIONALITE		AJUSTEMENTS			POPULATION AU 31 DECEMBRE (SOIT AU 1/1 DE L'ANNEE SUIV.)			LIEU DE RESIDENCE
ENTREES	SORTIES	SOLDE	BELGE EN ETRANG.	ETRANG. EN BELGE	RE- INSCRIT AYANT ETE RAYE	POPUL. RAYEE D'OFFICE	AJUS- TEMENT STATIS- TIQUE	POPUL. TOTALE	ACCROISSEMENT		
									TOTAL	INDICE	
8.040	7.975	65	-	235	51	65	4	131814	286	100,2	ARR. THUIN
610	658	-48	-	37	6	3	1	9928	-8	99,9	ANDERLUES
379	381	-2	-	7	3	3	1	6207	5	100,1	BEAUMONT
1.377	1.554	-177	-	76	6	11	4	27860	-106	99,6	BINCHE
502	466	36	-	16	8	4	-	9406	56	100,6	CHIMAY
539	504	35	-	8	8	5	1	8715	46	100,5	ERQUELINNES
513	455	58	-	6	2	12	1	7122	54	100,8	ESTINNES
281	264	17	-	-	1	4	-	3030	14	100,5	FROIDCHAPPELLE
792	824	-32	-	11	1	2	-1	12579	-22	99,8	HAM-SUR-HEURE-NALINNES
403	343	60	-	5	1	-	-	5258	66	101,3	LOBBES
274	243	31	-	-	1	1	-4	3830	31	100,8	MERBES-LE-CHATEAU
245	245	-	-	3	1	1	2	4746	3	100,1	MOMIGNIES
963	928	35	-	52	5	8	-	14708	84	100,6	MORLANWELZ
295	275	20	-	3	-	1	-1	4401	22	100,5	SIVRY-RANCE
867	835	32	-	11	8	10	-	14024	41	100,3	THUIN
6.070	6.276	-206	-	132	56	42	8	131268	-60	100,0	ARR. TOURNAI
400	473	-73	-	5	2	-	-1	7288	-66	99,1	ANTOING
324	326	-2	-	8	1	5	1	6863	2	100,0	BRUNEHAUT
269	319	-50	-	6	2	-	-1	5203	-42	99,2	CELLES
426	397	29	-	12	4	3	-	7807	42	100,5	ESTAIMPUIS
655	682	-27	-	6	4	5	3	12645	-22	99,8	LEUZE-EN-HAINAUT
174	191	-17	-	4	-	1	-	2978	-14	99,5	MONT-DE-L'ENCLUS
247	247	-	-	5	1	4	2	4886	2	100,0	PECO
769	734	35	-	26	9	5	5	14662	65	100,4	PERUWELZ
197	185	12	-	-	-	-	-1	4836	12	100,2	RUMES
2.609	2.722	-113	-	60	33	19	-	64100	-39	99,9	TOURNAI
56.388	56.252	136	5	3.406	835	1.091	-148	895048	3.281	100,4	PROV. DE LIEGE
6.835	6.313	522	1	87	49	46	-18	92996	611	100,7	ARR. HUY
818	812	6	-	13	7	8	2	12229	18	100,1	AMAY
249	209	40	-	4	-	1	-2	3648	43	101,2	ANTHISNES
159	146	13	-	1	-	-	3	2462	14	100,6	BURDINNE
231	235	-4	1	2	5	-	-2	3819	2	100,1	CLAVIER
434	488	-54	-	10	2	4	-2	5111	-46	99,1	ENGIS
249	220	29	-	1	-	-	3	3947	30	100,8	FERRIERES
229	198	31	-	-	1	-	-	3359	32	101,0	HAMOIR
278	265	13	-	1	-	4	-1	3963	10	100,3	HERON
1.607	1.446	161	-	23	23	12	-9	17528	195	101,1	HUY
308	284	24	-	4	1	-	-1	4602	29	100,6	MARCHIN
238	213	25	-	3	2	1	-	3326	29	100,9	MODAVE
384	277	107	-	5	1	1	-2	4845	112	102,4	NANDRIN
136	141	-5	-	2	1	-	-1	2397	-2	99,9	OUFFET
146	132	14	-	3	1	3	-	2041	15	100,7	TINLOT
170	151	19	-	3	1	-	-3	3165	23	100,7	VERLAINE
373	347	26	-	3	1	5	-1	5117	25	100,5	VILLERS-LE-BOUILLET
826	749	77	-	9	3	7	-2	11437	82	100,7	WANZE
32.290	33.710	-1.420	3	2.559	691	921	-123	501652	906	100,2	ARR. LIEGE
1.430	1.657	-227	-	117	14	10	-18	23743	-106	99,6	ANS
470	480	-10	-	10	2	2	-4	7756	-	100,0	AWANS
691	604	87	-	2	17	11	-2	9500	95	101,0	AYWAILLE
393	408	-15	-	6	-	12	-4	7685	-21	99,7	BASSENGE
814	715	99	-	40	1	5	-4	9922	135	101,4	BEYNE-HEUSAY
622	579	43	-	10	2	14	-5	11281	41	100,4	BLEGNY
1.199	1.199	-	-	26	11	10	-11	19790	27	100,1	CHAUDFONTAINE
318	329	-11	-	8	1	6	-3	4928	-8	99,8	COMBLAIN-AU-PONT
295	293	2	-	6	1	1	-1	5757	8	100,1	DALHEM
932	897	35	-	17	6	15	-3	12544	43	100,3	ESNEUX
1.452	1.599	-147	-	67	19	17	-8	23596	-78	99,7	FLEMALLE
805	894	-89	-	92	2	6	-11	13738	-1	100,0	FLERON
1.301	1.266	35	-	102	8	22	-7	17858	123	100,7	GRACE-HOLLOGNE
1.776	2.102	-326	-	197	21	37	-15	28508	-145	99,5	HERSTAL
537	397	140	-	12	1	4	-2	7576	149	102,0	JUPRELLE
10.201	11.251	-1.050	3	1.176	455	586	7	155343	-8	100,0	LIEGE
648	517	131	-	17	1	-	-	8909	149	101,7	NEUPRE
1.172	1.131	41	-	65	10	30	-2	21754	86	100,4	OUPEYE

LIEU DE RESIDENCE	POPULATION AU 1 JANVIER	MOUVEMENT NATUREL			MOUVEMENT MIGRATOIRE						
		NAISSANCES	DECES	SOLDE	INTERNE		EXTERNE		TOTAL		
					ENTREES	SORTIES	ENTREES	SORTIES	ENTREES	SORTIES	SOLDE
SAINT-NICOLAS	15.931	225	183	42	907	1.123	14	6	921	1.129	-208
SERAING	49.595	632	601	31	2.576	2.640	27	45	2.603	2.685	-82
SOUMAGNE	12.960	150	122	28	714	696	7	18	721	714	7
SPRIMONT	11.228	134	114	20	616	500	25	31	641	531	110
TROOZ	6.977	76	71	5	394	377	4	9	398	386	12
WISE	14.386	130	128	2	588	705	15	23	603	728	-125
ARR. VERVIERS	235.143	2.980	2.522	458	9.683	9.590	330	401	10.013	9.991	22
AMBLEVE	4.753	78	43	35	71	94	10	13	81	107	-26
AUBEL	3.641	47	35	12	134	147	3	3	137	150	-13
BAELEN	3.344	46	32	14	209	195	5	2	214	197	17
BULLANGE	5.007	60	47	13	88	103	11	12	99	115	-16
BURG-REULAND	3.484	49	22	27	64	34	7	14	71	48	23
BUTGENBACH	5.161	91	54	37	92	111	6	14	98	125	-27
DISON	12.595	170	151	19	728	848	9	10	737	858	-121
EUPEN	15.481	195	169	26	372	446	35	31	407	477	-70
HERVE	15.244	200	119	81	641	607	14	14	655	621	34
JALHAY	6.619	89	51	38	466	275	11	4	477	279	198
LA CALAMINE	6.858	76	72	4	177	234	23	26	200	260	-60
LIERNEUX	3.161	31	43	-12	176	120	-	2	176	122	54
LIMBOURG	5.113	61	53	8	222	235	2	8	224	243	-19
LONTZEN	3.752	55	32	23	227	202	4	7	231	209	22
MALMEDY	10.112	130	105	25	330	303	10	24	340	327	13
OLNE	3.415	31	26	5	216	185	10	4	226	189	37
PEPINSTER	8.837	94	104	-10	509	499	1	14	510	513	-3
PLOMBIERES	7.462	101	96	5	203	282	15	9	218	291	-73
RAEREN	5.206	51	73	-22	129	149	25	28	154	177	-23
SAINT-VITH	8.501	115	83	32	128	127	18	14	146	141	5
SPA	9.981	97	130	-33	550	566	19	21	569	587	-18
STAVELOT	6.302	64	55	9	247	264	8	4	255	268	-13
STOUMONT	2.703	27	33	-6	163	144	3	2	166	146	20
THEUX	10.238	120	104	16	608	494	10	17	618	511	107
THIMISTER-CLERMONT	4.502	77	35	42	251	162	4	7	255	169	86
TROIS-PONTS	2.180	22	22	-	113	92	1	9	114	101	13
VERVIERS	47.426	638	606	32	2.014	2.207	47	69	2.061	2.276	-215
WAIMES	6.030	81	45	36	165	140	9	10	174	150	24
WELKENRAEDT	8.035	84	82	2	390	325	10	9	400	334	66
ARR. WAREMME	63.500	710	752	-42	3.505	2.882	55	82	3.560	2.964	596
BERLOZ	2.403	22	35	-13	166	142	4	3	170	145	25
BRAIVES	5.026	63	61	2	302	229	-	5	302	234	68
CRISNEE	2.305	22	26	-4	123	84	2	4	125	88	37
DONCEEL	2.321	20	27	-7	148	73	-	-	148	73	75
FAIMES	2.921	36	26	10	219	159	-	3	219	162	57
FEXHE-LE-HAUT-CLOCHER	2.740	24	27	-3	151	161	2	1	153	162	-9
GEER	2.412	29	25	4	119	135	6	1	125	136	-11
HANNUT	12.220	159	147	12	538	424	18	19	556	443	113
LINCENT	2.724	37	40	-3	149	152	-	1	149	153	-4
OREVE	3.086	24	32	-8	131	138	-	3	131	141	-10
REMICOURT	4.473	50	51	-1	236	189	4	1	240	190	50
SAINT-GEORGES-SUR-MEUSE	6.264	86	65	21	391	331	3	10	394	341	53
WAREMME	12.578	114	161	-47	689	569	14	27	703	596	107
WASSEIGES	2.027	24	29	-5	143	96	2	4	145	100	45
LUXEMBOURG	229.230	3.024	2.462	562	10.537	9.603	582	1.039	11.119	10.642	477
ARR. ARLON	46.116	638	477	161	1.909	1.753	254	386	2.163	2.139	24
ARLON	22.393	307	239	68	986	874	141	164	1.127	1.038	89
ATTERT	3.540	60	34	26	190	166	16	11	206	177	29
AUBANGE	12.670	165	121	44	379	395	60	137	439	532	-93
MARTELANGE	1.385	18	22	-4	73	57	6	16	79	73	6
MESSANCY	6.128	88	61	27	281	261	31	58	312	319	-7
ARR. BASTOGNE	37.835	510	409	101	1.667	1.452	53	98	1.720	1.550	170
BASTOGNE	12.264	177	117	60	478	455	13	52	491	507	-16
BERTOIGNE	2.521	38	20	18	133	85	3	5	136	90	46
FAUVILLERS	1.686	27	15	12	113	82	-	4	113	86	27
GOUVV	4.300	58	43	15	149	140	15	5	164	145	19

I.N.S. MOUVEMENT DE LA POPULATION EN 1995			TABLEAU OO.83 C T MOUVEMENTS DE LA POPULATION BELGE POPULATION TOTALE						PAGE 9.- FOL. 2.- TOUTES ENTITES ADMINISTRATIVES		
TOTAL DES MOUVE- MENTS DE POPULATION			CHANGEMENTS DE NATIONALITE		AJUSTEMENTS			POPULATION AU 31 DECEMBRE (SOIT AU 1/1 DE L'ANNEE SUIV.)			LIEU DE RESIDENCE
ENTREES	SORTIES	SOLDE	BELGE EN ETRANG.	ETRANG. EN BELGE	RE- INSCRIT AYANT ETE RAYE	POPUL. RAYEE D'OFFICE	AJUS- TEMENT STATIS- TIQUE	POPUL. TOTALE	ACCROISSEMENT		
									TOTAL	INDICE	
1.146	1.312	-166	-	157	14	-	-	15936	5	100,0	SAINT-NICOLAS
3.235	3.286	-51	-	247	83	110	-23	49741	169	100,3	SERAING
871	836	35	-	28	2	2	-7	13016	63	100,5	SOUMAGNE
775	645	130	-	11	7	9	-	11367	139	101,2	SPRIMONT
474	457	17	-	22	4	8	-1	7011	35	100,5	TROOZ
733	856	-123	-	124	9	4	1	14393	6	100,0	WISE
12.993	12.513	480	1	712	87	102	-9	236310	1.176	100,5	ARR. VERVIERS
159	150	9	-	6	-	-	-1	4767	15	100,3	AMBLEVE
184	185	-1	-	4	-	2	-1	3641	1	100,0	AUBEL
260	229	31	-	4	2	-	-	3381	37	101,1	BAELEN
159	162	-3	-	-	-	1	1	5004	-4	99,9	BULLANGE
120	70	50	-	2	-	2	1	3535	50	101,4	BURG-REULAND
189	179	10	-	9	-	2	1	5179	17	100,3	BUTGENBACH
907	1.009	-102	-	88	1	18	-3	12561	-31	99,8	DISON
602	646	-44	-	35	4	8	1	15469	-13	99,9	EUPEN
855	740	115	-	23	2	4	-	15380	136	100,9	HERVE
566	330	236	-	2	-	2	-1	6854	236	103,6	JALHAY
276	332	-56	-	5	1	3	1	6806	-53	99,2	LA CALAMINE
207	165	42	-	1	2	4	-1	3201	41	101,3	LIERNEUX
285	296	-11	-	3	4	1	-	5108	-5	99,9	LIMBOURG
286	241	45	-	4	-	2	-	3799	47	101,3	LONTZEN
470	432	38	-	31	5	1	-1	10184	73	100,7	MALMEDY
257	215	42	-	3	3	4	-	3459	44	101,3	OLNE
604	617	-13	-	10	3	3	-	8834	-3	100,0	PEPINSTER
319	387	-68	-	6	-	2	1	7399	-64	99,1	PLOMBIERES
205	250	-45	-	21	4	1	-	5185	-21	99,6	RAEREN
261	224	37	1	11	-	-	1	8549	47	100,6	SAINT-VITH
666	717	-51	-	8	6	9	-2	9933	-46	99,5	SPA
319	323	-4	-	4	-	5	-5	6292	-5	99,9	STAVELLOT
193	179	14	-	3	1	1	3	2723	17	100,6	STOUMONT
738	615	123	-	7	2	2	-1	10367	130	101,3	THEUX
332	204	128	-	1	2	4	-1	4628	127	102,8	THIMISTER-CLERMONT
136	123	13	-	-	-	-	-1	2192	13	100,6	TROIS-PONTS
2.699	2.882	-183	-	395	45	14	1	47670	243	100,5	VERVIERS
255	195	60	-	9	-	-	-2	6097	69	101,1	WAIMES
484	416	68	-	17	-	7	-	8113	78	101,0	WELKENRAEDT
4.270	3.716	554	-	48	8	22	2	64090	588	100,9	ARR. WAREMME
192	180	12	-	-	-	-	4	2419	12	100,5	BERLOZ
365	295	70	-	2	-	-	-	5098	72	101,4	BRAIVES
147	114	33	-	2	1	-	-	2341	36	101,6	CRISNEE
168	100	68	-	5	-	1	-1	2392	72	103,1	DONCEEL
255	188	67	-	2	-	-	-	2990	69	102,4	FAIMES
177	189	-12	-	4	2	-	5	2739	-6	99,8	FEXHE-LE-HAUT-CLOCHER
154	161	-7	-	1	-	-	2	2408	-6	99,8	GEER
715	590	125	-	8	1	13	-2	12339	121	101,0	HANNUT
186	193	-7	-	1	-	1	-1	2716	-7	99,7	LINCINT
155	173	-18	-	2	2	1	-	3071	-15	99,5	OREYE
290	241	49	-	1	-	-	-	4523	50	101,1	REMICOURT
480	406	74	-	8	1	2	-1	6344	81	101,3	SAINT-GEORGES-SUR-MEUSE
817	757	60	-	12	1	3	-4	12644	70	100,6	WAREMME
169	129	40	-	-	-	1	-	2066	39	101,9	WASSEIGES
14.143	13.104	1.039	-	241	106	148	-28	230440	1.238	100,5	LUXEMBOURG
2.801	2.616	185	-	35	20	38	-2	46316	202	100,4	ARR. ARLON
1.434	1.277	157	-	14	10	10	-8	22556	171	100,8	ARLON
266	211	55	-	2	1	-	3	3601	58	101,6	ATTERT
604	653	-49	-	15	6	25	2	12619	-53	99,6	AUBANGE
97	95	2	-	-	1	-	1	1389	3	100,2	MARTELANGE
400	380	20	-	4	2	3	-	6151	23	100,4	MESSANCY
2.230	1.959	271	-	30	13	20	-3	38126	294	100,8	ARR. BASTOGNE
668	624	44	-	15	3	8	1	12319	54	100,4	BASTOGNE
174	110	64	-	1	-	-	-	2586	65	102,6	BERTOEGNE
140	101	39	-	-	-	2	-	1723	37	102,2	FAUVILLERS
222	188	34	-	2	4	4	-	4336	36	100,8	GOUVY

LIEU DE RESIDENCE	POPULATION AU 1 JANVIER	MOUVEMENT NATUREL			MOUVEMENT MIGRATOIRE						
		NAISSANCES	DECES	SOLDE	INTERNE		EXTERNE		TOTAL		
					ENTREES	SORTIES	ENTREES	SORTIES	ENTREES	SORTIES	SOLDE
HOUFFALIZE	4.278	60	46	14	222	185	3	5	225	190	35
SAINTE-ODE	2.161	28	24	4	113	127	1	6	114	133	-19
VAUX-SUR-SURE	3.794	52	52	-	189	127	1	11	190	138	52
VIELSALM	6.831	70	92	-22	270	251	17	10	287	261	26
ARR. MARCHE-EN-FAMENNE	46.594	617	474	143	2.715	2.400	56	65	2.771	2.465	306
DURBUY	8.911	96	96	-	558	423	9	20	567	443	124
EREZEE	2.519	19	21	-2	163	116	1	3	164	119	45
HOTTON	4.457	64	41	23	335	289	4	12	339	301	38
LA ROCHE-EN-ARDENNE	3.889	59	44	15	210	211	9	7	219	218	1
MANHAY	2.742	42	26	16	129	124	9	2	138	126	12
MARCHE-EN-FAMENNE	15.184	215	145	70	799	811	18	11	817	822	-5
NASSOGNE	4.439	58	54	4	316	226	3	3	319	229	90
RENDEUX	2.110	30	23	7	119	134	2	2	121	136	-15
TENNEVILLE	2.343	34	24	10	86	66	1	5	87	71	16
ARR. NEUFCHATEAU	53.591	660	596	64	2.254	2.230	74	104	2.328	2.334	-6
BERTRIX	7.716	92	78	14	278	281	8	15	286	296	-10
BOUILLON	5.284	53	68	-15	200	186	10	13	210	199	11
DAVERDISSE	1.406	15	15	-	61	65	12	3	73	68	5
HERBEUMONT	1.387	11	19	-8	97	83	1	2	98	85	13
LEGLISE	3.489	47	45	2	145	137	11	10	156	147	9
LIBIN	4.198	48	60	-12	165	185	9	12	174	197	-23
LIBRAMONT-CHEVIGNY	8.790	120	57	63	406	359	9	16	415	375	40
NEUFCHATEAU	5.979	72	76	-4	255	259	6	13	261	272	-11
PALISEUL	4.780	62	50	12	190	219	3	4	193	223	-30
SAINT-HUBERT	5.666	75	66	9	198	220	2	13	200	233	-33
TELLIN	2.126	30	19	11	143	134	1	1	144	135	9
WELLIN	2.770	35	43	-8	116	102	2	2	118	104	14
ARR. VIRTON	45.094	599	506	93	1.992	1.768	145	386	2.137	2.154	-17
CHINY	4.614	61	52	9	201	182	13	27	214	209	5
ETALLE	4.192	75	32	43	227	168	18	23	245	191	54
FLORENVILLE	5.425	61	66	-5	220	215	14	44	234	259	-25
HABAY	6.470	106	72	34	281	232	18	40	299	272	27
MEIX-DEVANT-VIRTON	2.610	35	22	13	115	97	13	34	128	131	-3
MUSSON	3.450	41	32	9	186	136	9	28	195	164	31
ROUVROY	1.764	14	28	-14	99	94	7	25	106	119	-13
SAINT-LEGER	2.979	28	31	-3	127	126	10	15	137	141	-4
TINTIGNY	3.375	42	35	7	110	144	4	19	114	163	-49
VIRTON	10.215	136	136	-	426	374	39	131	465	505	-40
PROV. DE NAMUR	413.974	4.988	4.722	266	20.262	19.153	382	648	20.644	19.801	843
ARR. DINANT	93.855	1.171	1.051	120	5.113	4.624	87	193	5.200	4.817	383
ANHEE	6.455	80	67	13	334	369	8	21	342	390	-48
BEAURAING	7.741	87	96	-9	288	331	11	32	299	363	-64
BIEVRE	3.008	30	36	-6	121	131	2	1	123	132	-9
CINEY	13.839	178	155	23	686	557	7	14	693	571	122
DINANT	12.157	157	139	18	655	695	7	28	662	723	-61
GEDINNE	4.207	44	42	2	163	172	2	5	165	177	-12
HAMOIS	6.072	75	43	32	263	238	-	3	263	241	22
HASTIERE	4.414	37	67	-30	431	282	8	15	439	297	142
HAVELANGE	4.481	65	50	15	170	228	4	9	174	237	-63
HOUVET	4.147	57	63	-6	269	203	3	16	272	219	53
ONHAYE	2.875	43	29	14	218	198	1	6	219	204	15
ROCHEFORT	11.263	150	103	47	550	544	15	17	565	561	4
SOMME-LEUZE	3.573	42	39	3	358	244	6	6	364	250	114
VRESSE-SUR-SEMOIS	2.556	28	38	-10	151	93	2	5	153	98	55
YVOIR	7.067	98	84	14	456	339	11	15	467	354	113
ARR. NAMUR	262.008	3.163	3.026	137	12.107	11.785	257	337	12.364	12.122	242
ANDENNE	21.895	281	252	29	902	944	11	6	913	950	-37
ASSESE	5.613	77	49	28	285	261	7	12	292	273	19
EGHEZEE	12.302	161	125	36	631	493	23	6	654	499	155
FERNELMONT	5.917	77	70	7	316	238	1	-	317	238	79
FLOREFFE	6.625	79	52	27	435	366	7	6	442	372	70
FOSES-LA-VILLE	8.263	110	98	12	511	458	11	16	522	474	48
GEMBLoux	19.089	233	179	54	832	856	17	37	849	893	-44

I.N.S. MOUVEMENT DE LA POPULATION EN 1995			TABLEAU 00.83 C T						PAGE 10.- FOL. 2.-			TOUTES ENTITES ADMINISTRATIVES		
MOUVEMENTS DE LA POPULATION BELGE														
POPULATION TOTALE														
TOTAL DES MOUVE- MENTS DE POPULATION			CHANGEMENTS DE NATIONALITE		AJUSTEMENTS			POPULATION AU 31 DECEMBRE (SOIT AU 1/1 DE L'ANNEE SUIV.)			LIEU DE RESIDENCE			
ENTREES	SORTIES	SOLDE	BELGE EN ETRANG.	ETRANG. EN BELGE	RE- INSCRIT AYANT ETE RAYE	POPUL. RAYEE D'OFFICE	AJUS- TEMENT STATIS- TIQUE	POPUL. TOTALE	ACCROISSEMENT					
									TOTAL	INDICE				
285	236	49	-	4	2	-	-	4333	55	101,3	HOUFFALIZE			
142	157	-15	-	2	1	3	-1	2145	-15	99,3	SAINTE-ODE			
242	190	52	-	-	1	-	-	3847	53	101,4	VAUX-SUR-SURE			
357	353	4	-	6	2	3	-3	6837	9	100,1	VIELSALM			
3.388	2.939	449	-	48	37	36	-15	47077	498	101,1	ARR. MARCHE-EN-FAMENNE			
663	539	124	-	9	13	13	-	9044	133	101,5	DURBUY			
183	140	43	-	1	3	-	-2	2564	47	101,9	EREZEE			
403	342	61	-	5	4	1	-5	4521	69	101,5	HOTTON			
278	262	16	-	-	7	1	-1	3910	22	100,6	LA ROCHE-EN-ARDENNE			
180	152	28	-	1	1	-	-1	2771	30	101,1	MANHAY			
1.032	967	65	-	29	5	17	-1	15265	82	100,5	MARCHE-EN-FAMENNE			
377	283	94	-	2	3	3	-1	4534	96	102,2	NASSOGNE			
151	159	-8	-	-	1	-	-	2103	-7	99,7	RENDEUX			
121	95	26	-	1	-	1	-4	2365	26	101,1	TENNEVILLE			
2.988	2.930	58	-	68	15	26	-	53706	115	100,2	ARR. NEUFCHATEAU			
378	374	4	-	21	1	11	-	7731	15	100,2	BERTRIX			
263	267	-4	-	4	-	-	-	5284	-	100,0	BOUILLON			
88	83	5	-	-	1	-	-	1412	6	100,4	DAVERDISSE			
109	104	5	-	-	2	-	-	1394	7	100,5	HERBEUMONT			
203	192	11	-	2	-	2	-	3500	11	100,3	LEGLISE			
222	257	-35	-	3	1	-	-1	4166	-31	99,3	LIBIN			
535	432	103	-	14	6	6	4	8911	117	101,3	LIBRAMONT-CHEVIGNY			
333	348	-15	-	19	3	3	-	5983	4	100,1	NEUFCHATEAU			
255	273	-18	-	2	1	-	-1	4764	-15	99,7	PALISEUL			
275	299	-24	-	2	-	-	1	5645	-22	99,6	SAINT-HUBERT			
174	154	20	-	-	-	4	-3	2139	16	100,8	TELLIN			
153	147	6	-	1	-	-	-	2777	7	100,3	WELLIN			
2.736	2.660	76	-	60	21	28	-8	45215	129	100,3	ARR. VIRTON			
275	261	14	-	1	1	-	-	4630	16	100,3	CHINY			
320	223	97	-	-	-	2	-5	4282	95	102,3	ETALLE			
295	325	-30	-	5	5	5	2	5402	-25	99,5	FLORENVILLE			
405	344	61	-	1	3	-	-	6535	65	101,0	HABAY			
163	153	10	-	1	-	-	-3	2618	11	100,4	MEIX-DEVANT-VIRTON			
236	196	40	-	5	2	8	-	3489	39	101,1	MUSSON			
120	147	-27	-	1	2	1	-3	1736	-25	98,6	ROUVROY			
165	172	-7	-	1	-	1	-	2972	-7	99,8	SAINT-LEGER			
156	198	-42	-	2	-	2	-	3333	-42	98,8	TINTIGNY			
601	641	-40	-	43	8	9	1	10218	2	100,0	VIRTON			
25.632	24.523	1.109	1	484	227	284	18	415527	1.535	100,4	PROV. DE NAMUR			
6.371	5.868	503	-	59	51	96	2	94374	517	100,6	ARR. DINANT			
422	457	-35	-	5	8	11	-	6422	-33	99,5	ANHEE			
386	459	-73	-	5	2	2	-1	7672	-68	99,1	BEAURAING			
153	168	-15	-	1	1	1	-	2994	-14	99,5	BIEVRE			
871	726	145	-	6	3	7	1	13987	147	101,1	CINEY			
819	862	-43	-	11	13	33	3	12108	-52	99,6	DINANT			
209	219	-10	-	1	2	7	-1	4192	-14	99,7	GEDINNE			
338	284	54	-	1	-	-	-2	6125	55	100,9	HAMOIS			
476	364	112	-	3	7	8	-	4528	114	102,6	HASTIERE			
239	287	-48	-	2	1	2	-1	4433	-47	99,0	HAVELANGE			
329	282	47	-	-	3	1	2	4198	49	101,2	HOUYET			
262	233	29	-	1	1	2	-	2904	29	101,0	ONHAYE			
715	664	51	-	8	5	7	4	11324	57	100,5	ROCHFORT			
406	289	117	-	7	2	4	-1	3694	122	103,4	SOMME-LEUZE			
181	136	45	-	2	3	11	-2	2593	39	101,5	VRESSE-SUR-SEMOIS			
565	438	127	-	6	-	-	-	7200	133	101,9	VVOIR			
15.527	15.148	379	1	389	153	129	6	262805	791	100,3	ARR. NAMUR			
1.194	1.202	-8	-	52	11	8	-	21942	47	100,2	ANDENNE			
369	322	47	1	2	2	11	-2	5650	39	100,7	ASSESE			
815	624	191	-	9	6	-	1	12509	206	101,7	EGHEZEE			
394	308	86	-	3	1	1	-	6006	89	101,5	FERNELMONT			
521	424	97	-	4	-	8	-	6718	93	101,4	FLOREFFE			
632	572	60	-	3	4	16	-5	8309	51	100,6	FOSSÉS-LA-VILLE			
1.082	1.072	10	-	16	11	17	-2	19107	20	100,1	GEMBOUX			

LIEU DE RESIDENCE	POPULATION AU 1 JANVIER	MOUVEMENT NATUREL			MOUVEMENT MIGRATOIRE						
		NAISSANCES	DECES	SOLDE	INTERNE		EXTERNE		TOTAL		
					ENTREES	SORTIES	ENTREES	SORTIES	ENTREES	SORTIES	SOLDE
GESVES	5.085	62	47	15	317	230	8	6	325	236	89
JEMEPPE-SUR-SAMBRE	16.510	211	169	42	826	912	12	26	838	938	-100
LA BRUYERE	7.387	90	76	14	413	369	4	5	417	374	43
METTET	10.459	127	128	-1	513	469	4	11	517	480	37
NAMUR	98.275	1.116	1.238	-122	3.914	3.892	104	145	4.018	4.037	-19
OHEY	3.831	35	45	-10	178	202	3	2	181	204	-23
PROFONDEVILLE	9.984	128	102	26	635	626	21	27	656	653	3
SAMBREVILLE	24.178	290	305	-15	1.017	1.095	17	27	1.034	1.122	-88
SOMBREFFE	6.595	86	91	-5	382	374	7	5	389	379	10
ARR. PHILIPPEVILLE	58.111	654	645	9	3.042	2.744	38	118	3.080	2.862	218
CERFONTAINE	4.113	47	44	3	206	219	2	13	208	232	-24
COUVIN	12.482	136	141	-5	554	495	17	26	571	521	50
DOISCHE	2.746	48	27	21	208	152	-	13	208	165	43
FLORENNES	10.440	109	103	6	479	484	4	26	483	510	-27
PHILIPPEVILLE	7.336	78	80	-2	407	380	6	5	413	385	28
VIROINVAL	5.410	62	78	-16	306	273	4	24	310	297	13
WALCOURT	15.584	174	172	2	882	741	5	11	887	752	135

TOUTES ENTITES ADMINISTRATIVES

I.N.S. MOUVEMENT DE LA POPULATION EN 1995			TABLEAU OO.83 C T					PAGE 11.- FOL. 2.-			TOUTES ENTITES ADMINISTRATIVES	
MOUVEMENTS DE LA POPULATION BELGE												
POPULATION TOTALE												
TOTAL DES MOUVE- MENTS DE POPULATION			CHANGEMENTS DE NATIONALITE		AJUSTEMENTS			POPULATION AU 31 DECEMBRE (SOIT AU 1/1 DE L'ANNEE SUIV.)			LIEU DE RESIDENCE	
ENTREES	SORTIES	SOLDE	BELGE EN ETRANG.	ETRANG. EN BELGE	RE- INSCRIT AYANT ETE RAYE	POPUL. RAYEE D'OFFICE	AJUS- TEMENT STATIS- TIQUE	POPUL. TOTALE	ACCROISSEMENT			
									TOTAL	INDICE		
387	283	104	-	4	3	1	-	5195	110	102,2	GESVES	
1.049	1.107	-58	-	15	6	3	1	16471	-40	99,8	JEMEPPE-SUR-SAMBRE	
507	450	57	-	5	1	-	-1	7449	63	100,9	LA BRUYERE	
644	608	36	-	1	3	13	-	10486	27	100,3	METTET	
5.134	5.275	-141	-	192	90	23	10	98403	118	100,1	NAMUR	
216	249	-33	-	2	3	6	-	3797	-34	99,1	OHEY	
784	755	29	-	8	3	17	2	10009	23	100,2	PROFONDEVILLE	
1.324	1.427	-103	-	67	7	5	1	24145	-34	99,9	SAMBREVILLE	
475	470	5	-	6	2	-	1	6609	13	100,2	SOMBREFFE	
3.734	3.507	227	-	36	23	59	10	58348	227	100,4	ARR. PHILIPPEVILLE	
255	276	-21	-	4	-	-	-	4096	-17	99,6	CERFONTAINE	
707	662	45	-	7	6	16	4	12528	42	100,3	COUVIN	
256	192	64	-	-	3	6	1	2808	61	102,2	DOISCHE	
592	613	-21	-	5	-	3	-	10421	-19	99,8	FLOENNES	
491	465	26	-	5	3	13	2	7359	21	100,3	PHILIPPEVILLE	
372	375	-3	-	6	5	9	1	5410	-1	100,0	VIROINVAL	
1.061	924	137	-	9	6	12	2	15726	140	100,9	WALCOURT	

MIGRATIONS

COMMUNES

LIEU DE RESIDENCE	MI-GRANTS DANS LA COMMUNE	D'UNE AUTRE COMMUNE DU MEME ARROND.	D'UNE COMM. D'UN AUTRE ARR. APPART. A LA REG.			EN PROVEN. DE L'ETRANGER	IN-SCRITS D'OFFICE	TOTAL GENERAL	GROUPES D'AGES				
			BRUXELLES-CAPITALE	REG. FLAMANDE	REG. WALLONNE				0 - 14 ANS	15 - 29 ANS	30 - 44 ANS	45 - 64 ANS	65 ANS ET PLUS
LE ROYAUME	454.798	240.289	29.585	99.788	72.868	62.950	8.613	514.093	97.444	199.677	135.774	54.356	26.842
REGION BRUXELLES-CAPITALE	48.479	48.896	-	10.983	11.057	18.274	2.346	91.556	14.879	36.897	25.368	10.116	4.296
REGION FLAMANDE	253.916	111.102	15.633	81.810	5.869	26.521	3.343	244.278	44.878	96.550	65.346	24.908	12.596
REGION WALLONNE	152.403	80.291	13.952	6.995	55.942	18.155	2.924	178.259	37.687	66.230	45.060	19.332	9.950
DONT COMMUNAUTE GERMANIQUE	535	1.413	28	89	143	1.366	25	3.064	601	1.096	889	354	124
PROV. D'ANVERS	77.508	39.026	990	18.423	454	9.770	1.448	70.111	12.812	26.771	19.413	7.494	3.621
ARR. ANVERS	50.817	25.990	574	7.686	299	7.469	1.188	43.206	7.900	15.916	12.277	4.795	2.318
ARR. MALINES	12.165	4.516	327	5.905	99	639	130	11.616	2.102	4.688	3.143	1.026	657
ARR. TURNHOUT	14.526	8.520	89	4.832	56	1.662	130	15.289	2.810	6.167	3.993	1.673	646
BRABANT FLAMAND	31.555	20.155	11.926	12.052	2.484	6.168	470	53.255	10.334	19.807	15.655	5.072	2.387
ARR. HAL-VILVORDE	15.671	9.638	10.410	4.941	1.712	3.226	267	30.194	6.370	10.316	9.028	3.062	1.418
ARR. LOUVAIN	15.884	10.517	1.516	7.111	772	2.942	203	23.061	3.964	9.491	6.627	2.010	969
LIMBOURG	30.804	11.147	260	10.469	703	4.310	301	27.190	4.869	11.355	7.094	2.704	1.168
ARR. HASSELT	15.985	6.108	143	5.449	253	1.274	160	13.387	2.322	5.673	3.578	1.238	576
ARR. MAASEIK	7.324	2.787	55	2.559	66	1.381	50	6.898	1.306	2.769	1.740	771	312
ARR. TONGRES	7.495	2.252	62	2.461	384	1.655	91	6.905	1.241	2.913	1.776	695	280
FLANDRE ORIENTALE	63.972	22.205	1.479	22.163	793	3.737	583	50.960	9.169	21.244	13.194	4.601	2.752
ARR. ALOST	11.176	4.049	668	3.823	157	403	80	9.180	1.722	3.740	2.485	785	448
ARR. TERMONDE	8.263	2.461	202	3.622	39	269	65	6.658	1.213	2.743	1.755	581	366
ARR. EEKLO	3.382	1.012	16	1.673	16	256	21	2.994	591	1.191	697	319	196
ARR. GAND	26.007	10.258	298	7.367	171	2.080	311	20.485	3.440	8.808	5.248	1.854	1.135
ARR. AUDENARDE	4.082	1.277	221	2.028	374	168	29	4.097	788	1.622	1.026	378	283
ARR. SAINT-NICOLAS	11.062	3.148	74	3.650	36	561	77	7.546	1.415	3.140	1.983	684	324
FLANDRE OCCIDENTALE	50.077	18.569	978	18.703	1.435	2.536	541	42.762	7.694	17.373	9.990	5.037	2.668
ARR. BRUGES	13.468	4.803	237	4.253	198	943	174	10.608	1.821	4.145	2.570	1.453	619
ARR. DIXMUDE	1.541	371	3	1.086	9	44	7	1.520	315	623	329	149	104
ARR. YPRES	4.354	1.290	24	1.241	135	184	15	2.889	578	1.288	644	259	120
ARR. COURTRAI	11.320	5.444	111	3.088	485	584	99	9.811	1.862	4.308	2.389	805	447
ARR. OSTENDE	8.354	2.904	351	3.253	264	335	190	7.297	1.224	2.529	1.721	1.200	623
ARR. ROULERS	5.647	1.677	34	2.482	36	168	23	4.420	807	2.040	1.003	347	223
ARR. TIELT	2.662	1.046	19	1.820	12	104	8	3.009	594	1.366	661	184	204
ARR. FURNES	2.731	1.034	199	1.480	296	174	25	3.208	493	1.074	673	640	328
BRABANT WALLON	10.783	8.640	6.204	2.342	3.649	3.179	275	24.289	5.510	7.872	6.937	2.644	1.326
ARR. NIVELLES	10.783	8.640	6.204	2.342	3.649	3.179	275	24.289	5.510	7.872	6.937	2.644	1.326
HAINAUT	66.964	25.046	4.042	2.440	22.150	6.143	1.031	60.852	13.044	23.159	14.713	6.360	3.576
ARR. ATH	3.344	1.005	420	356	1.855	243	28	3.907	874	1.444	931	452	206
ARR. CHARLEROI	24.853	10.164	1.181	442	7.059	1.419	410	20.675	4.294	7.782	5.148	2.237	1.214
ARR. MONS	12.708	7.267	639	253	2.816	2.066	303	13.344	3.009	5.169	3.127	1.305	734
ARR. MOUSCRON	4.389	80	88	417	502	699	30	1.816	358	738	442	163	115
ARR. SOIGNIES	8.421	1.646	1.115	557	4.010	673	123	8.124	1.816	3.043	2.043	806	416
ARR. THUIN	5.955	2.388	324	111	4.177	317	66	7.383	1.585	2.634	1.761	882	521
ARR. TOURNAI	7.294	2.496	275	304	1.731	726	71	5.603	1.108	2.349	1.261	515	370
PROV. DE LIEGE	45.092	33.681	1.370	1.253	13.907	5.781	1.192	57.184	11.596	21.425	14.773	6.330	3.060
ARR. HUY	3.055	2.356	204	111	3.264	283	71	6.289	1.438	2.195	1.626	666	364
ARR. LIEGE	29.028	22.752	676	601	5.904	2.964	956	33.853	6.542	13.039	8.747	3.769	1.756
ARR. VERVIERS	11.249	7.615	231	315	2.531	2.419	150	13.261	2.759	4.902	3.433	1.466	701
ARR. WAREMME	1.760	958	259	226	2.208	115	15	3.781	857	1.289	967	429	239
LUXEMBOURG	9.827	4.138	677	397	5.971	1.625	142	12.950	2.766	5.171	3.064	1.318	631
ARR. ARLON	2.484	851	135	59	1.068	748	40	2.901	564	1.315	728	206	88
ARR. BASTOGNE	1.502	610	86	67	972	158	15	1.908	422	788	427	188	83
ARR. MARCHE-EN-FAMENNE	2.091	856	168	121	1.697	216	41	3.099	679	1.074	761	409	176
ARR. NEUFCHATEAU	2.164	941	183	82	1.168	197	19	2.590	578	1.020	548	282	162
ARR. VIRTON	1.586	880	105	68	1.066	306	27	2.452	523	974	600	233	122
PROV. DE NAMUR	19.737	8.786	1.659	563	10.265	1.427	284	22.984	4.771	8.603	5.573	2.680	1.357
ARR. DINANT	4.098	1.755	471	194	2.889	257	62	5.628	1.202	1.890	1.315	809	412
ARR. NAMUR	13.227	6.126	1.015	319	5.310	1.041	195	14.006	2.831	5.588	3.442	1.391	754
ARR. PHILIPPEVILLE	2.412	905	173	50	2.066	129	27	3.350	738	1.125	816	480	191

I.N.S. MOUVEMENT DE LA POPULATION EN 1995		TABLEAU OO.87					PAGE 1.- FOL. 2.-					ARRONDISSEMENTS
SORTIES PAR COMMUNE, GROUPE DE LIEUX DE DESTINATION ET GROUPE D'AGES												
VERS AUTRE COM- MUNE DU MEME ARROND.	VERS COMM. D'UN AUTRE ARR. APPART. A LA REG.			A DESTI- NATION DE L'ETRAN- GER	RAYES D'OFFICE	TOTAL GENE- RAL	GROUPES D'AGES					LIEU DE RESIDENCE
	BRU- XELLES CAPI- TALE	REG. FLA- MANDE	REG. WAL- LONNE				0 - 14 ANS	15 - 29 ANS	30 - 44 ANS	45 - 64 ANS	65 ANS ET PLUS	
240.289	22.040	103.312	76.889	36.044	22.140	500.714	93.273	191.244	134.382	54.467	27.348	LE ROYAUME
48.896	-	15.633	13.952	7.748	8.479	94.708	16.747	31.733	28.431	12.050	5.747	REGION BRUXELLES-CAPITALE
111.102	10.983	81.810	6.995	15.072	8.107	234.069	41.667	93.416	62.924	23.799	12.263	REGION FLAMANDE
80.291	11.057	5.869	55.942	13.224	5.554	171.937	34.859	66.095	43.027	18.618	9.338	REGION WALLONNE
1.527	33	64	167	798	143	2.732	461	1.092	738	310	131	DONT COMMUNAUTE GERMAN.
39.026	1.066	19.475	538	4.670	3.395	68.170	12.212	25.527	19.286	7.378	3.767	PROV. D'ANVERS
25.990	697	10.010	365	3.439	2.803	43.304	7.997	15.022	12.637	5.049	2.599	ARR. ANVERS
4.516	259	5.527	93	416	300	11.111	1.894	4.550	3.060	1.048	559	ARR. MALINES
8.520	110	3.938	80	815	292	13.755	2.321	5.955	3.589	1.281	609	ARR. TURNHOUT
20.155	7.657	12.402	3.838	4.580	1.710	50.342	9.230	18.893	14.317	5.462	2.440	BRABANT FLAMAND
9.638	6.604	6.708	3.007	2.715	670	29.342	5.622	10.579	8.193	3.442	1.506	ARR. HAL-VILVORDE
10.517	1.053	5.694	831	1.865	1.040	21.000	3.608	8.314	6.124	2.020	934	ARR. LOUVAIN
11.147	302	10.683	605	2.288	823	25.848	4.354	11.358	6.709	2.380	1.047	LIMBOURG
6.108	168	5.556	186	647	447	13.112	2.200	5.704	3.494	1.216	498	ARR. HASSELT
2.787	54	2.579	71	627	113	6.231	1.056	2.793	1.520	603	259	ARR. MAASEIK
2.252	80	2.548	348	1.014	263	6.505	1.098	2.861	1.695	561	290	ARR. TONGRES
22.205	1.225	20.983	884	1.792	1.387	48.476	8.584	19.847	12.831	4.502	2.712	FLANDRE ORIENTALE
4.049	449	3.753	180	184	147	8.762	1.533	3.607	2.392	756	474	ARR. ALOST
2.461	127	3.404	39	141	82	6.254	1.153	2.669	1.610	556	266	ARR. TERMONDE
1.012	15	1.624	13	125	39	2.828	508	1.243	649	250	178	ARR. EEKLO
10.258	363	7.049	164	925	877	19.636	3.373	7.614	5.479	1.971	1.199	ARR. GAND
1.277	189	1.851	435	106	71	3.929	727	1.647	913	349	293	ARR. AUDENARDE
3.148	82	3.302	53	311	171	7.067	1.290	3.067	1.788	620	302	ARR. SAINT-NICOLAS
18.569	733	18.267	1.130	1.742	792	41.233	7.287	17.791	9.781	4.077	2.297	FLANDRE OCCIDENTALE
4.803	217	3.859	146	760	264	10.049	1.714	4.076	2.564	1.114	581	ARR. BRUGES
371	11	1.168	12	28	13	1.603	305	726	341	142	89	ARR. DIXMUDE
1.290	35	1.370	127	127	51	3.000	545	1.428	626	257	144	ARR. YPRES
5.444	107	3.453	379	348	47	9.778	1.720	4.486	2.358	789	425	ARR. COURTRAI
2.904	217	2.953	241	247	300	6.862	1.270	2.580	1.660	864	488	ARR. OSTENDE
1.677	26	2.386	33	82	38	4.242	746	1.978	960	354	204	ARR. ROULERS
1.046	20	1.762	22	24	21	2.895	543	1.371	646	204	131	ARR. TIELT
1.034	100	1.316	170	126	58	2.804	444	1.146	626	353	235	ARR. FURNES
8.640	4.083	1.498	4.220	2.725	781	21.947	4.388	7.996	5.845	2.706	1.012	BRABANT WALLON
8.640	4.083	1.498	4.220	2.725	781	21.947	4.388	7.996	5.845	2.706	1.012	ARR. NIVELLES
25.046	3.577	2.459	23.189	4.892	1.784	60.947	12.632	23.722	14.744	6.393	3.456	HAINAUT
1.005	246	329	1.658	221	72	3.531	755	1.428	793	349	206	ARR. ATH
10.164	1.171	438	8.369	822	468	21.432	4.407	8.018	5.312	2.379	1.316	ARR. CHARLEROI
7.267	633	312	2.805	1.892	741	13.650	3.044	5.292	3.265	1.337	712	ARR. MONS
80	142	526	596	510	122	1.976	362	841	470	200	103	ARR. MOUSCRON
1.646	780	404	4.175	539	134	7.678	1.550	2.934	1.961	807	426	ARR. SOIGNIES
2.388	271	90	3.912	380	117	7.158	1.456	2.787	1.697	812	406	ARR. THUIN
2.496	334	360	1.674	528	130	5.522	1.058	2.422	1.246	509	287	ARR. TOURNAI
33.681	1.388	1.208	13.721	3.108	2.296	55.402	10.920	20.847	14.442	6.185	3.008	PROV. DE LIEGE
2.356	144	65	2.893	165	92	5.715	1.295	2.154	1.385	592	289	ARR. HUY
22.752	832	724	6.622	1.472	1.788	34.190	6.554	12.649	9.158	3.918	1.911	ARR. LIEGE
7.615	277	221	2.475	1.367	389	12.344	2.429	4.884	3.121	1.312	598	ARR. VERVIERS
958	135	198	1.731	104	27	3.153	642	1.160	778	363	210	ARR. WAREMME
4.138	603	254	5.278	1.536	281	12.090	2.509	5.052	2.826	1.122	581	LUXEMBOURG
851	99	36	955	662	92	2.695	550	1.142	667	228	108	ARR. ARLON
610	90	32	797	141	40	1.710	341	759	393	147	70	ARR. BASTOGNE
856	172	77	1.421	105	60	2.691	540	1.059	645	302	145	ARR. MARCHE-EN-FAMENNE
941	155	58	1.204	157	49	2.564	592	1.063	546	222	141	ARR. NEUFCHATEAU
880	87	51	901	471	40	2.430	486	1.029	575	223	117	ARR. VIRTON
8.786	1.406	450	9.534	963	412	21.551	4.410	8.478	5.170	2.212	1.281	PROV. DE NAMUR
1.755	344	145	2.571	292	134	5.241	1.112	1.953	1.202	565	409	ARR. DINANT
6.126	930	249	5.197	506	201	13.209	2.661	5.336	3.240	1.292	680	ARR. NAMUR
905	132	56	1.766	165	77	3.101	637	1.189	728	355	192	ARR. PHILIPPEVILLE

I.N.S. MOUVEMENT DE LA POPULATION EN 1995	TABLEAU OO.87		PAGE 1.- FOL. 1.-						TOUTES ENTITES ADMINISTRATIVES				
	ENTREES PAR COMMUNE, GROUPE DE LIEUX D'ORIGINE ET GROUPE D'AGES												
	LIEU DE RESIDENCE	MI- GRANTS DANS LA COM- MUNE	D'UNE AUTRE COM- MUNE DU MEME ARROND.	D'UNE COMM. D'UN AUTRE ARR. APPART. A LA REG.			EN PROVEN. DE L'ETRAN- GER	IN- SCRITS D'OF- FICE	TOTAL GENE- RAL	GROUPES D'AGES			
BRU- XELLES CAPI- TALE				REG. FLA- MANDE	REG. WAL- LONNE	0 - 14 ANS				15 - 29 ANS	30 - 44 ANS	45 - 64 ANS	65 ANS ET PLUS
LE ROYAUME	454.798	240.289	29.585	99.788	72.868	62.950	8.613	514.093	97.444	199.677	135.774	54.356	26.842
REGION BRUXELLES-CAP	48.479	48.896	-	10.983	11.057	18.274	2.346	91.556	14.879	36.897	25.368	10.116	4.296
ARR. BRUXELLES-CAPITALE	48.479	48.896	-	10.983	11.057	18.274	2.346	91.556	14.879	36.897	25.368	10.116	4.296
ANDERLECHT	5.976	3.643	-	1.073	789	839	197	6.541	1.220	2.583	1.750	718	270
AUDERGHEM	908	1.458	-	238	385	565	55	2.701	469	934	862	288	148
BERCHEM-SAINTE-AGATHE	591	1.084	-	254	102	82	27	1.549	281	538	394	180	156
BRUXELLES	7.680	6.662	-	1.997	1.408	2.984	536	13.587	2.132	5.375	3.971	1.545	564
ETTERBEEK	1.890	2.344	-	390	674	943	101	4.452	626	1.955	1.268	409	194
EVERE	1.254	1.593	-	418	337	282	44	2.674	531	938	741	314	150
FOREST	2.393	2.837	-	407	474	583	111	4.412	738	1.791	1.180	504	199
GANSHOREN	683	1.255	-	271	171	118	30	1.845	354	623	490	245	133
IXELLES	3.580	3.852	-	823	1.382	2.372	199	8.628	899	4.296	2.377	793	263
JETTE	1.733	2.427	-	551	263	287	65	3.593	691	1.296	945	410	251
KOEKELBERG	531	1.331	-	171	149	199	46	1.896	386	746	476	205	83
MOLENBEEK-SAINTE-JEAN	3.929	3.866	-	779	543	961	197	6.346	1.260	2.370	1.595	701	420
SAINTE-GILLES	3.177	2.830	-	364	724	1.378	210	5.506	667	2.712	1.494	501	132
SAINTE-JOSSE-TEN-NOODE	1.564	1.199	-	212	264	561	62	2.298	355	1.065	632	186	60
SCHAERBEEK	6.268	4.814	-	994	1.168	1.443	219	8.638	1.407	3.782	2.318	869	262
UCCLE	2.895	3.034	-	744	858	1.937	111	6.684	1.132	2.262	1.908	942	440
WATERMAEL-BOITSFORT	710	1.128	-	180	276	403	28	2.015	360	704	570	260	121
WOLUWE-SAINTE-LAMBERT	1.696	2.035	-	539	671	1.210	64	4.519	716	1.738	1.295	535	235
WOLUWE-SAINTE-PIERRE	1.021	1.504	-	578	419	1.127	44	3.672	655	1.189	1.102	511	215
REGION FLAMANDE	253.916	111.102	15.633	81.810	5.869	26.521	3.343	244.278	44.878	96.550	65.346	24.908	12.596
PROV. D'ANVERS	77.508	39.026	990	18.423	454	9.770	1.448	70.111	12.812	26.771	19.413	7.494	3.621
ARR. ANVERS	50.817	25.990	574	7.686	299	7.469	1.188	43.206	7.900	15.916	12.277	4.795	2.318
AARTSELAAR	292	515	11	89	3	37	1	656	116	213	187	64	76
ANVERS	37.186	6.574	448	4.284	241	5.345	974	17.866	2.814	7.374	5.103	1.965	610
BOECHOUT	283	523	4	148	-	30	8	713	169	212	208	70	54
BOOM	687	766	16	228	8	55	6	1.079	216	416	269	109	69
BORSBEEK	340	629	1	79	1	31	11	752	141	309	186	77	39
BRASSCHAAT	1.332	1.460	8	149	8	359	23	2.007	383	614	572	300	138
BRECHT	660	1.054	7	156	1	66	11	1.295	252	474	384	148	37
EDEGEM	460	912	11	140	6	59	5	1.133	204	394	327	128	80
ESSEN	653	327	3	37	2	191	8	568	115	204	143	66	40
HEMIKSEM	286	396	1	28	2	18	3	448	88	204	91	39	26
HOVE	92	410	3	42	2	26	1	484	115	145	124	41	59
KALMTHOUT	558	538	2	79	1	168	9	797	155	243	226	133	40
KAPELLEN	632	1.053	7	87	1	199	16	1.363	260	407	383	194	119
KONTICH	431	749	3	138	3	49	8	950	191	336	282	87	54
LINT	235	351	2	94	1	15	2	465	106	151	154	35	19
MALLE	439	451	4	213	1	32	3	704	149	229	193	63	70
MORTSEL	726	1.133	9	218	3	91	13	1.467	264	522	416	156	109
NIEL	252	406	3	73	2	9	9	502	85	192	131	55	39
RANST	360	599	4	189	-	20	3	815	170	260	246	76	63
RUMST	314	422	4	198	-	29	3	656	135	240	192	47	42
SHELLE	236	461	2	63	-	5	4	535	115	181	161	48	30
SCHILDE	375	724	2	69	3	202	4	1.004	223	226	305	181	69
SCHOTEN	1.081	1.523	6	116	6	114	17	1.782	388	566	557	188	83
STABROEK	516	820	3	65	1	38	19	946	205	359	263	75	44
WIJNEGEM	211	377	1	28	-	19	3	428	76	161	104	45	42
WOMMELGEM	252	618	3	61	-	23	4	709	149	261	209	52	38
WUUSTWEZEL	609	574	2	95	1	113	8	793	159	282	209	99	44
ZANDHOVEN	233	323	-	143	-	23	2	491	110	140	158	49	34
ZOERSEL	366	838	3	98	-	70	5	1.014	191	294	300	132	97
ZWIJNDRECHT	720	464	1	279	2	33	5	784	156	307	194	73	54
ARR. MALINES	12.165	4.516	327	5.905	99	639	130	11.616	2.102	4.688	3.143	1.026	657
BERLAAR	199	223	-	145	2	11	2	383	74	157	108	25	19
BONHEIDEN	255	380	10	269	4	28	5	696	136	207	229	72	52
BORNEM	820	215	12	330	7	34	2	600	107	254	160	43	36
DUFFEL	569	295	14	400	-	21	7	737	112	312	212	77	24
HEIST-OP-DEN-BERG	1.281	442	14	715	3	27	8	1.209	223	459	311	107	109
LIERRE	1.499	437	10	747	4	94	14	1.306	221	525	367	136	57

I.N.S. MOUVEMENT DE LA POPULATION EN 1995		TABLEAU OO.87					PAGE 1.- FOL. 2.-					TOUTES ENTITES ADMINISTRATIVES	
		SORTIES PAR COMMUNE, GROUPE DE LIEUX DE DESTINATION ET GROUPE D'AGES											
VERS AUTRE COM- MUNE DU MEME ARROND.	VERS COMM. D'UN AUTRE ARR. APPART. A LA REG.			A DESTI- NATION DE L'ETRAN- GER	RAYES D'OFFICE	TOTAL GENE- RAL	GROUPES D'AGES					LIEU DE RESIDENCE	
	BRU- XELLES CAPI- TALE	REG. FLA- MANDE	REG. WAL- LONNE				0 - 14 ANS	15 - 29 ANS	30 - 44 ANS	45 - 64 ANS	65 ANS ET PLUS		
240.289	22.040	103.312	76.889	36.044	22.140	500.714	93.273	191.244	134.382	54.467	27.348	LE ROYAUME	
48.896	-	15.633	13.952	7.748	8.479	94.708	16.747	31.733	28.431	12.050	5.747	REGION BRUXELLES-CAP.	
48.896	-	15.633	13.952	7.748	8.479	94.708	16.747	31.733	28.431	12.050	5.747	ARR. BRUXELLES-CAPITALE	
3.322	-	1.659	1.186	346	719	7.232	1.305	2.520	2.024	880	503	ANDERLECHT	
1.220	-	444	495	405	232	2.796	472	903	858	413	150	AUDERGHEM	
876	-	422	220	58	77	1.653	301	599	453	211	89	BERCHEM-SAINTE-AGATHE	
7.896	-	2.807	1.649	886	2.774	16.012	2.613	5.226	4.938	2.219	1.016	BRUXELLES	
2.447	-	583	774	444	532	4.780	742	1.662	1.575	547	254	ETTERBEEK	
1.239	-	601	463	145	127	2.575	515	800	781	334	145	EVERE	
2.656	-	664	754	317	173	4.564	885	1.603	1.290	506	280	FOREST	
952	-	461	254	79	85	1.831	341	570	531	224	165	GANSHOREN	
4.746	-	828	1.391	848	734	8.547	1.211	2.938	2.828	1.086	484	IXELLES	
1.950	-	885	523	126	137	3.621	717	1.150	1.042	455	257	JETTE	
1.383	-	323	234	55	108	2.103	447	709	576	244	127	KOEKELBERG	
3.742	-	1.168	782	169	625	6.486	1.458	2.070	1.791	771	396	MOLENBEEK-SAINTE-JEAN	
3.368	-	504	768	416	512	5.568	926	2.087	1.643	647	265	SAINTE-GILLES	
1.619	-	246	181	101	153	2.300	456	855	650	228	111	SAINTE-JOSSE-TEN-NOODE	
4.896	-	1.490	1.473	512	69	8.440	1.578	2.907	2.420	1.043	492	SCHAERBEEK	
2.562	-	998	1.173	1.113	664	6.510	1.132	2.073	1.860	994	451	UCCLE	
840	-	213	379	278	66	1.776	298	542	587	236	113	WATERMAEL-BOITSFORT	
1.881	-	718	733	683	526	4.541	749	1.487	1.514	537	254	WOLUWE-SAINTE-LAMBERT	
1.301	-	619	520	767	166	3.373	601	1.032	1.070	475	195	WOLUWE-SAINTE-PIERRE	
111.102	10.983	81.810	6.995	15.072	8.107	234.069	41.667	93.416	62.924	23.799	12.263	REGION FLAMANDE	
39.026	1.066	19.475	538	4.670	3.395	68.170	12.212	25.527	19.286	7.378	3.767	PROV. D'ANVERS	
25.990	697	10.010	365	3.439	2.803	43.304	7.997	15.022	12.637	5.049	2.599	ARR. ANVERS	
582	8	155	6	40	5	796	146	305	230	86	29	AARTSELAAR	
9.775	511	5.264	268	1.894	2.395	20.107	3.765	6.414	6.235	2.409	1.284	ANVERS	
444	3	153	3	18	6	627	119	251	157	61	39	BOECHOUT	
409	6	229	6	25	19	694	115	266	184	70	59	BOOM	
724	4	126	3	27	31	915	212	317	270	79	37	BORSBEEK	
1.287	31	195	9	255	43	1.820	352	633	522	228	85	BRASSCHAAT	
706	4	228	2	54	31	1.025	191	391	292	115	36	BRECHT	
998	6	234	15	59	10	1.322	268	452	415	129	58	EDEGEM	
237	5	46	-	110	6	404	55	178	95	51	25	ESSEN	
375	3	112	5	6	17	518	100	181	133	75	29	HEMIKSEM	
299	3	65	1	34	1	403	78	150	121	29	25	HOVE	
499	3	87	2	105	14	710	126	262	192	82	48	KALMTHOUT	
968	14	120	1	138	24	1.265	223	463	332	155	92	KAPellen	
588	10	267	2	36	6	909	171	333	242	115	48	KONTICH	
161	1	141	-	7	-	310	56	136	87	21	10	LINT	
328	2	204	-	20	10	564	111	226	142	62	23	MALLE	
1.199	18	336	13	64	27	1.657	292	582	481	198	104	MORTSEL	
347	5	83	1	6	10	452	85	165	115	47	40	NIEL	
401	2	252	1	15	5	676	102	278	167	82	47	RANST	
396	6	216	-	25	3	646	119	251	167	59	50	RUMST	
237	1	53	1	-	9	301	41	121	74	38	27	SHELLE	
641	13	146	7	115	27	949	145	332	266	142	64	SCHILDE	
1.326	18	176	6	124	30	1.680	285	595	471	206	123	SCHOTEN	
738	1	108	1	66	22	936	177	354	253	117	35	STABROEK	
329	1	60	-	14	8	412	58	165	108	57	24	WIJNEGEM	
530	1	110	3	18	13	675	145	246	198	63	23	WOMMELGEM	
378	5	121	5	52	13	574	97	238	133	80	26	WUUSTWEZEL	
206	8	171	-	38	3	426	82	157	117	44	26	ZANDHOVEN	
572	4	120	-	55	9	760	129	295	198	89	49	ZOERSEL	
310	-	432	4	19	6	771	152	285	240	60	34	ZWIJNDRECHT	
4.516	259	5.527	93	416	300	11.111	1.894	4.550	3.060	1.048	559	ARR. MALINES	
200	4	117	-	9	6	336	62	144	84	27	19	BERLAAR	
282	13	243	3	18	6	565	83	238	149	64	31	BONHEIDEN	
173	10	294	4	27	9	517	79	238	123	44	33	BORNEM	
307	5	251	5	34	7	609	89	262	174	68	16	DUFFEL	
282	13	611	8	24	12	950	167	427	248	66	42	HEIST-OP-DEN-BERG	
523	9	687	1	62	21	1.303	229	488	368	128	90	LIERRE	

I.N.S. MOUVEMENT DE LA POPULATION EN 1995	TABLEAU 00.87		PAGE 2. - FOL. 1. -						TOUTES ENTITES ADMINISTRATIVES				
	ENTREES PAR COMMUNE, GROUPE DE LIEUX D'ORIGINE ET GROUPE D'AGES												
	LIEU DE RESIDENCE	MI- GRANTS DANS LA COM- MUNE	D'UNE AUTRE COM- MUNE DU MEME ARROND.	D'UNE COMM. D'UN AUTRE ARR. APPART. A LA REG.			EN PROVEN. DE L'ETRAN- GER	IN- SCRITS D'OF- FICE	TOTAL GENE- RAL	GROUPES D'AGES			
BRU- XELLES CAPI- TALE				REG. FLA- MANDE	REG. WAL- LONNE	0 - 14 ANS				15 - 29 ANS	30 - 44 ANS	45 - 64 ANS	65 ANS ET PLUS
MALINES	4.324	744	175	1.724	53	251	70	3.017	527	1.295	774	294	127
NIJLEN	677	286	3	356	4	28	6	683	134	261	189	63	36
PUTTE	403	318	9	138	-	15	2	482	73	199	134	48	28
PUURS	458	232	16	298	4	30	-	580	101	255	144	41	39
SINT-AMANDS	224	112	3	152	1	9	1	278	43	110	75	17	33
SINT-KATELIJNE-WAVER	446	548	3	265	9	16	5	846	169	347	213	53	64
WILLEBROEK	1.010	284	58	366	8	75	8	799	182	307	227	50	33
ARR. TURNHOUT	14.526	8.520	89	4.832	56	1.662	130	15.289	2.810	6.167	3.993	1.673	646
ARENDONK	507	220	3	58	1	56	4	342	65	131	92	34	20
BAERLE-DUC	55	43	-	8	-	66	-	117	28	43	32	12	2
BALEN	632	312	8	212	15	20	8	575	126	231	144	44	30
BEERSE	551	418	4	182	-	29	3	636	139	234	170	70	23
DESSEL	245	201	-	34	-	13	3	251	41	120	58	23	9
GEEL	1.268	625	13	355	2	86	11	1.092	150	502	287	98	55
GROBBENDONK	318	195	2	318	-	18	6	539	110	210	140	61	18
HERENTALS	1.110	538	9	334	7	70	13	971	167	394	263	103	44
HERENTHOUT	280	133	1	161	-	6	-	301	57	126	86	19	13
HERSELT	333	157	2	368	3	11	5	546	97	217	150	53	29
HOOGSTRATEN	721	122	2	245	6	269	5	649	86	224	164	143	32
HULSHOUT	187	70	9	251	-	6	2	338	77	140	96	22	3
KASTERLEE	597	425	7	154	2	65	8	661	146	237	168	84	26
LAAKDAL	435	224	5	215	-	11	3	458	76	205	122	37	18
LILLE	399	306	1	194	-	10	2	513	102	196	141	50	24
MEERHOUT	267	251	-	79	1	8	-	339	66	145	95	22	11
MERKSPLAS	219	193	-	111	-	14	5	323	64	99	104	47	9
MOL	1.247	585	6	286	16	133	7	1.033	173	434	258	111	57
OLEN	231	319	-	90	-	10	5	424	78	206	108	22	10
OUD-TURNHOUT	284	429	-	54	1	119	1	604	128	196	157	106	17
RAVELS	451	253	1	54	-	239	6	553	107	166	145	98	37
RETIE	264	221	-	33	-	34	-	288	54	118	75	35	6
RIJKEVORSEL	371	181	-	148	-	32	-	361	71	161	81	29	19
TURNHOUT	2.321	1.170	14	433	2	265	30	1.914	314	834	473	227	66
VORSELAAR	247	128	1	161	-	15	1	306	64	106	88	30	18
VOSELAAR	274	330	1	69	-	33	-	433	95	175	102	37	24
WESTERLO	712	471	-	225	-	24	2	722	129	317	194	56	26
BRABANT FLAMAND	31.555	20.155	11.926	12.052	2.484	6.168	470	53.255	10.334	19.807	15.655	5.072	2.387
ARR. HAL-VILVORDE	15.671	9.638	10.410	4.941	1.712	3.226	267	30.194	6.370	10.316	9.028	3.062	1.418
AFFLIGEM	287	213	55	242	21	15	2	548	122	204	165	42	15
ASSE	1.006	504	627	211	63	88	11	1.504	318	598	408	133	47
BEERSEL	495	499	549	59	68	92	13	1.280	312	400	375	129	64
BIEVENE	35	40	13	19	31	2	-	105	22	37	27	12	7
DILBEEK	1.109	483	1.025	193	64	59	21	1.845	353	612	525	211	144
DROGENBOS	93	73	270	14	27	17	2	403	85	120	107	35	56
GAMMERAGES	184	122	36	169	18	6	2	353	72	121	101	36	23
GOOIK	226	219	68	94	9	11	2	403	94	145	114	27	23
GRIMBERGEN	984	659	755	215	72	149	20	1.870	293	685	566	220	106
HAL	1.533	658	378	159	166	56	11	1.428	273	592	375	146	42
HERNE	137	127	61	58	85	5	4	340	73	117	92	37	21
HOEILAART	263	143	199	47	81	108	4	582	132	174	191	59	26
KAMPENHOUT	179	193	110	233	15	22	1	574	104	235	173	45	17
KAPELLE-OP-DEN-BOS	255	157	19	129	-	18	-	323	55	148	91	22	7
KRAAINEM	194	152	500	61	79	278	14	1.084	254	306	345	136	43
LENNIK	231	217	77	54	17	9	-	374	63	146	111	41	13
LIEDEKERKE	450	195	60	219	1	19	1	495	88	183	122	47	55
LINKEBEEK	77	39	219	6	24	40	2	330	71	97	117	31	14
LONDERZEEL	538	220	74	275	2	32	3	606	114	253	162	37	40
MACHELEN	316	235	291	95	27	55	7	710	174	258	183	82	13
MEISE	317	415	277	150	14	52	10	918	183	313	296	88	38
MERCHTEM	412	359	137	158	2	18	2	676	124	271	192	63	26
OPWIJK	342	195	61	128	2	16	-	402	82	175	104	30	11
OVERIJSE	502	212	450	233	193	636	31	1.755	429	455	599	205	67
PEPINGEN	67	137	28	22	4	4	2	197	41	79	46	13	18
ROOSDAAL	299	236	72	131	9	6	5	459	87	190	133	29	20
RHODE-SAINT-GENESE	373	198	532	45	175	439	13	1.402	371	369	478	139	45
SINT-PIETERS-LEEUV	993	483	826	85	91	102	13	1.600	325	558	466	171	80
STEENOKKERZEEL	248	235	103	131	7	25	10	511	96	164	155	67	29

I.N.S. MOUVEMENT DE LA POPULATION EN 1995		TABLEAU OO.87					PAGE 2.- FOL. 2.-					TOUTES ENTITES ADMINISTRATIVES	
SORTIES PAR COMMUNE, GROUPE DE LIEUX DE DESTINATION ET GROUPE D'AGES													
VERS AUTRE COM- MUNE DU MEME ARROND.	VERS COMM. D'UN AUTRE ARR. APPART. A LA REG.			A DESTI- NATION DE L'ETRAN- GER	RAYES D'OFFICE	TOTAL GENE- RAL	GROUPES D'AGES					LIEU DE RESIDENCE	
	BRU- XELLES CAPI- TALE	REG. FLA- MANDE	REG. WAL- LONNE				0 - 14 ANS	15 - 29 ANS	30 - 44 ANS	45 - 64 ANS	65 ANS ET PLUS		
1.071	137	1.803	50	150	178	3.389	581	1.261	1.004	370	173	MALINES	
223	1	368	7	13	2	614	112	258	174	49	21	NIJLEN	
363	7	187	1	9	13	580	103	256	141	50	30	PUTTE	
245	23	256	1	27	5	557	105	239	158	34	21	PUURS	
105	6	108	1	5	7	232	33	126	47	12	14	SINT-AMANDS	
486	8	236	3	18	6	757	125	331	196	74	31	SINT-KATELIJNE-WAVER	
256	23	366	9	20	28	702	126	282	194	62	38	WILLEBROEK	
8.520	110	3.938	80	815	292	13.755	2.321	5.955	3.589	1.281	609	ARR. TURNHOUT	
196	3	25	2	29	10	265	36	117	78	25	9	ARENDONK	
45	-	11	1	32	-	89	11	39	23	11	5	BAERLE-DUC	
341	3	207	1	15	12	579	94	259	136	59	31	BALEN	
349	5	194	1	20	4	573	101	275	126	54	17	BEERSE	
218	3	47	3	11	4	286	47	130	67	29	13	DESSEL	
591	10	291	16	50	13	971	150	426	252	98	45	GEEL	
211	3	201	5	17	10	447	74	202	109	40	22	GROBBENDONK	
673	10	249	3	19	9	963	182	390	267	87	37	HERENTALS	
105	1	82	-	9	-	197	29	91	53	17	7	HERENTHOUT	
188	2	278	3	13	3	487	71	249	112	34	21	HERSELT	
180	1	116	-	102	29	428	52	202	101	54	19	HOOGSTRATEN	
86	-	157	-	1	6	250	34	119	61	22	14	HULSHOUT	
392	3	136	3	49	6	589	118	238	145	58	30	KASTERLEE	
224	2	218	-	5	1	450	91	190	126	28	15	LAAKDAL	
325	2	121	-	5	5	458	109	180	114	41	14	LILLE	
196	-	79	1	4	-	280	42	137	75	17	9	MEERHOUT	
245	-	63	-	6	2	316	67	124	70	42	13	MERKSPLAS	
521	13	263	23	60	29	909	122	421	246	72	48	MOL	
290	2	77	-	14	5	388	70	159	94	31	34	OLEN	
438	2	79	2	34	3	558	84	244	131	70	29	OUD-TURNHOUT	
244	1	54	-	102	24	425	65	143	121	71	25	RAVELS	
218	2	48	2	16	3	289	52	136	67	24	10	RETIE	
183	1	161	-	15	6	366	70	170	81	29	16	RIJKEVORSEL	
1.263	26	451	7	130	105	1.982	368	792	580	172	70	TURNHOUT	
130	7	68	6	3	1	215	35	98	56	14	12	VORSELAAR	
323	3	60	1	24	1	412	62	167	125	37	21	VOSSELAAR	
345	5	202	-	30	1	583	85	257	173	45	23	WESTERLO	
20.155	7.657	12.402	3.838	4.580	1.710	50.342	9.230	18.893	14.317	5.462	2.440	BRABANT FLAMAND	
9.638	6.604	6.708	3.007	2.715	670	29.342	5.622	10.579	8.193	3.442	1.506	ARR. HAL-VILVORDE	
150	32	330	14	11	6	543	96	245	130	42	30	AFFLIGEM	
599	312	376	102	50	31	1.470	302	568	405	134	61	ASSE	
530	352	111	178	126	27	1.324	292	461	349	155	67	BEERSEL	
23	16	36	31	2	-	108	23	34	25	14	12	BIEVENE	
653	664	311	145	76	22	1.871	335	695	515	201	125	DILBEEK	
107	145	17	78	6	6	359	64	133	84	52	26	DROENBOS	
105	35	145	30	-	-	315	62	112	84	35	22	GAMMERAGES	
168	27	80	17	4	3	299	60	124	79	23	13	GOOIK	
711	469	351	135	98	36	1.800	325	622	555	208	90	GRIMBERGEN	
591	258	223	291	52	30	1.445	273	524	422	148	78	HAL	
73	44	63	110	7	2	299	47	122	69	36	25	HERNE	
140	149	107	109	130	6	641	157	180	197	82	25	HOEILAART	
121	59	263	14	29	8	494	112	161	145	53	23	KAMPENHOUT	
118	11	156	5	1	5	296	50	123	90	21	12	KAPELLE-OP-DEN-BOS	
164	365	92	156	242	22	1.041	203	327	299	162	50	KRAAINEM	
167	58	70	22	6	5	328	52	127	95	34	20	LENNIK	
223	22	288	5	5	3	546	89	264	121	44	28	LIEDEKERKE	
73	139	11	86	41	1	351	69	124	92	47	19	LINKEBEEK	
167	34	291	15	25	2	534	73	238	146	49	28	LONDERZEEL	
233	182	171	40	37	23	686	152	238	199	62	35	MACHELEN	
464	122	202	25	48	20	881	150	310	273	102	46	MEISE	
307	71	197	3	15	-	593	111	258	144	56	24	MERCHTEM	
143	18	256	3	9	1	430	64	181	122	45	18	OPWIJK	
222	323	301	289	489	120	1.744	393	497	499	283	72	OVERIJSE	
97	17	27	10	2	3	156	24	78	30	19	5	PEPINGEN	
174	18	176	7	14	2	391	70	171	95	33	22	ROOSDAAL	
207	401	57	272	364	84	1.385	282	444	370	226	63	RHODE-SAINT-GENESE	
581	548	160	219	83	28	1.619	291	597	460	174	97	SINT-PIETERS-LEEUEW	
238	64	151	15	35	7	510	93	187	136	65	29	STEENOKKERZEEL	

LIEU DE RESIDENCE	I.N.S. MOUVEMENT DE LA POPULATION EN 1995		TABLEAU OO.87 ENTREES PAR COMMUNE, GROUPE DE LIEUX D'ORIGINE ET GROUPE D'AGES						PAGE 3.- FOL. 1.- TOUTES ENTITES ADMINISTRATIVES				
	M1-GRANTS DANS LA COM-MUNE	D'UNE AUTRE COM- MUNE DU MEME ARROND.	D'UNE COMM. D'UN AUTRE ARR. APPART. A LA REG.			EN PROVEN. DE L'ETRAN- GER	IN- SCRITS D'OF- FICE	TOTAL GENE- RAL	GROUPES D'AGES				
			BRU- XELLES CAPI- TALE	REG. FLA- MANDE	REG. WAL- LONNE				0 - 14 ANS	15 - 29 ANS	30 - 44 ANS	45 - 64 ANS	65 ANS ET PLUS
TERNAT	422	360	112	124	8	10	5	619	129	205	194	55	36
VILVORDE	1.371	647	708	254	38	132	23	1.802	387	601	564	162	88
WEMMEL	320	183	554	88	65	60	5	955	222	298	287	84	64
WEZEMBEEK-OPPEM	262	150	389	78	87	247	12	963	240	250	321	123	29
ZAVENTEM	690	341	690	329	141	378	13	1.892	391	662	578	201	60
ZEMST	461	339	85	433	6	20	3	886	191	295	265	104	31
ARR. LOUVAIN	15.884	10.517	1.516	7.111	772	2.942	203	23.061	3.964	9.491	6.627	2.010	969
AARSCHOT	1.048	608	23	321	9	30	8	999	134	449	286	93	37
BEGIJNENDIJK	154	270	2	131	1	10	2	416	80	172	117	31	16
BEKKEVOORT	111	142	1	59	4	4	-	210	40	82	66	17	5
BERTEM	154	253	57	97	1	106	2	516	116	164	162	45	29
BIERBEEK	150	315	5	64	2	22	4	412	71	144	135	40	22
BOORTMEERBEEK	198	124	89	392	21	35	6	667	161	210	199	77	20
BOUTERSEM	113	253	13	44	5	12	-	327	72	118	91	17	29
DIEST	1.167	326	18	485	13	47	12	901	156	385	239	85	36
GEETBETS	115	84	1	109	4	1	2	201	43	75	70	11	2
GLABBEEK	63	171	3	18	11	4	-	207	47	68	66	19	7
HAACHT	272	265	26	210	4	14	1	520	115	190	160	36	19
HERENT	406	592	59	237	4	32	2	926	166	365	271	61	63
HOEGAARDEN	140	230	16	22	52	11	2	333	66	124	106	31	6
HOLSBEEK	135	274	3	36	5	9	1	328	51	123	97	28	29
HULDENBERG	184	124	95	154	83	68	2	526	116	163	161	56	30
KEERBERGEN	279	176	41	336	11	78	4	646	145	167	214	86	34
KORTENAKEN	111	152	10	62	2	7	-	233	42	98	63	25	5
KORTENBERG	483	210	186	383	26	140	6	951	184	299	314	122	32
LANDEN	436	201	63	188	100	18	2	572	110	212	157	71	22
LOUVAIN	5.760	2.032	204	2.028	110	1.589	94	6.057	575	3.366	1.511	402	203
LINTER	143	214	2	41	3	5	1	266	50	117	71	23	5
LUBBEEK	166	473	17	82	11	16	2	601	117	231	183	41	29
OULD-HEVERLEE	155	322	44	85	35	32	2	520	119	181	160	45	15
ROTSelaar	250	558	46	121	8	35	6	774	174	253	251	78	18
MONTAIGU-ZICHEM	694	421	10	292	5	18	3	749	115	312	216	67	39
TERVUREN	512	149	399	337	89	463	14	1.451	373	386	505	143	44
TIELT-WINGE	211	330	9	53	-	11	6	409	76	170	114	36	13
TIRLEMONT	1.813	761	50	241	137	65	9	1.263	227	509	344	118	65
TREMELO	297	319	22	349	9	51	5	755	164	226	208	88	69
LEAU	164	168	2	134	7	9	5	325	59	132	90	18	26
LIMBOURG	30.804	11.147	260	10.469	703	4.310	301	27.190	4.869	11.355	7.094	2.704	1.168
ARR. HASSELT	15.985	6.108	143	5.449	253	1.274	160	13.387	2.322	5.673	3.578	1.238	576
AS	151	141	-	89	6	19	2	257	41	117	68	22	9
BERINGEN	1.423	741	13	366	37	142	6	1.305	279	547	315	104	60
DIEPENBEEK	509	304	3	225	9	49	3	593	83	258	194	40	18
GENK	3.857	624	19	719	26	363	36	1.787	329	745	472	161	80
GINGELOM	216	117	16	160	44	11	-	348	74	132	87	44	11
HALEN	161	122	1	170	1	18	-	312	52	120	80	27	33
HAM	246	188	1	121	1	8	1	320	63	145	82	24	6
HASSELT	3.373	1.130	31	1.109	23	222	54	2.569	330	1.125	718	276	120
HERCK-LA-VILLE	302	269	4	154	-	12	3	442	78	177	136	37	14
HEUSDEN-ZOLDER	1.074	525	4	258	8	135	9	939	191	410	238	67	33
BOURG-LEOPOLD	602	218	10	322	15	47	4	616	108	279	144	67	18
LUMMEN	382	301	5	138	2	11	1	458	74	203	123	40	18
NIEUWERKERKEN	127	131	6	74	2	10	7	230	42	93	43	20	32
OPGLABBEEK	236	196	-	170	4	23	3	396	73	195	90	31	7
SAINT-TROND	1.928	341	16	642	64	76	25	1.164	178	467	334	128	57
TESSENDERLO	559	196	6	335	4	27	1	569	112	227	154	60	16
ZONHOVEN	661	455	8	274	4	47	4	792	150	318	224	64	36
ZUTENDAAL	178	109	-	123	3	54	1	290	65	115	76	26	8
ARR. MAASEIK	7.324	2.787	55	2.559	66	1.381	50	6.898	1.306	2.769	1.740	771	312
BOCHOLT	244	186	7	72	2	73	-	340	62	150	77	31	20
BREE	441	216	7	113	1	49	-	386	77	165	94	27	23
DILSEN-STOKKEM	605	140	10	380	14	115	6	665	146	259	163	79	18
HAMONT-ACHEL	454	128	2	54	1	213	1	399	60	156	91	73	19
HECHTEL-EKSEL	330	214	5	202	4	67	2	494	96	183	136	65	14
HOUTHALEN-HELCHTEREN	952	125	7	652	18	75	6	883	190	368	233	61	31
KINROOI	334	186	-	49	-	132	-	367	57	137	95	43	35

I.N.S. MOUVEMENT DE LA POPULATION EN 1995		TABLEAU OO.87					PAGE 3.- FOL. 2.-					TOUTES ENTITES ADMINISTRATIVES			
		SORTIES PAR COMMUNE, GROUPE DE LIEUX DE DESTINATION ET GROUPE D'AGES													
VERS AUTRE COM- MUNE DU MEME ARROND.	VERS COMM. D'UN AUTRE ARR. APPART. A LA REG.			A DESTI- NATION DE L'ETRAN- GER	RAYES D'OFFICE	TOTAL GENE- RAL	GROUPES D'AGES					LIEU DE RESIDENCE			
	BRU- XELLES CAPI- TALE	REG. FLA- MANDE	REG. WAL- LONNE				0 - 14 ANS	15 - 29 ANS	30 - 44 ANS	45 - 64 ANS	65 ANS ET PLUS				
286	73	162	19	13	11	564	114	203	159	54	34	TERNAT			
699	429	390	87	42	49	1.696	309	646	459	188	94	VILVORDE			
329	319	84	107	75	22	936	167	305	287	115	62	WEMMEL			
163	290	136	146	242	23	1.000	213	327	266	146	48	WEZEMBEEK-OPPEM			
413	488	484	200	303	56	1.944	379	670	587	246	62	ZAVENTEM			
199	50	433	22	33	6	743	126	283	205	88	41	ZEMST			
10.517	1.053	5.694	831	1.865	1.040	21.000	3.608	8.314	6.124	2.020	934	ARR. LOUVAIN			
602	9	295	6	44	19	975	156	390	293	90	46	AARSCHOT			
154	-	120	-	13	5	292	51	123	81	31	6	BEGIJNENDIJK			
142	3	47	-	2	6	200	43	72	56	14	15	BEKKEVOORT			
239	15	65	16	82	20	437	78	165	136	42	16	BERTEM			
309	8	48	6	18	3	392	50	167	109	47	19	BIERBEEK			
146	65	285	12	22	7	537	114	188	146	66	23	BOORTMEERBEEK			
217	5	38	11	1	6	278	55	111	78	22	12	BOUTERSEM			
242	12	412	11	16	8	701	79	304	201	72	45	DIEST			
82	2	118	1	-	6	209	32	88	66	10	13	GEETBETS			
144	-	21	5	6	-	176	30	82	41	16	7	GLABBEEK			
263	21	142	1	9	-	436	58	193	118	40	27	HAACHT			
559	24	195	4	54	6	842	162	318	247	76	39	HERENT			
174	7	19	19	1	-	220	30	95	61	21	13	HOEGAARDEN			
231	3	43	4	10	-	291	53	123	80	25	10	HOLSBEEK			
97	61	87	67	50	6	368	77	127	103	41	20	HULDENBERG			
200	22	298	9	71	2	602	105	226	163	80	28	KEERBERGEN			
119	7	68	2	2	6	204	33	87	63	15	6	KORTENAKEN			
302	101	257	45	121	32	858	148	331	244	103	32	KORTENBERG			
141	23	171	84	11	2	432	76	170	113	46	27	LANDEN			
2.890	261	1.504	227	628	804	6.314	1.050	2.568	2.005	437	254	LOUVAIN			
157	4	20	1	2	7	191	24	85	55	17	10	LINTER			
426	8	84	3	20	-	541	90	239	136	53	23	LUBBEEK			
295	31	61	51	31	15	484	75	189	132	58	30	LOUD-HEVERLEE			
321	36	137	4	31	4	533	88	196	164	48	37	ROTSelaar			
399	6	250	6	20	17	698	113	298	188	69	30	MONTAIGU-ZICHEM			
214	246	258	127	509	10	1.364	294	434	388	205	43	TERVUREN			
274	9	82	4	16	-	385	73	156	105	40	11	TIELT-WINGE			
730	37	235	86	30	40	1.158	194	457	314	136	57	TIRLEMONT			
246	26	182	14	40	8	516	100	187	131	69	29	TREMELO			
202	1	152	5	5	1	366	77	145	107	31	6	LEAU			
11.147	302	10.683	605	2.288	823	25.848	4.354	11.358	6.709	2.380	1.047	LIMBOURG			
6.108	168	5.556	186	647	447	13.112	2.200	5.704	3.494	1.216	498	ARR. HASSELT			
160	2	113	2	16	4	297	51	147	65	17	17	AS			
664	11	358	7	46	40	1.126	216	503	272	97	38	BERINGEN			
319	9	275	3	32	9	647	91	290	183	57	26	DIEPENBEEK			
766	38	860	20	202	75	1.961	344	832	498	208	79	GENK			
90	3	80	35	3	9	220	44	89	59	17	11	GINGELOM			
119	1	149	2	5	1	277	44	121	68	27	17	HALEN			
143	1	140	-	3	4	291	42	146	64	23	16	HAM			
1.158	47	1.143	33	140	159	2.680	421	1.077	809	271	102	HASSELT			
195	2	151	1	7	4	360	62	154	101	32	11	HERCK-LA-VILLE			
590	10	290	9	41	20	960	151	429	240	94	46	HEUSDEN-ZOLDER			
298	5	279	10	18	11	621	133	274	140	48	26	BOURG-LEOPOLD			
272	4	127	3	7	7	420	63	204	101	43	9	LUMMEN			
139	-	74	3	2	6	224	45	102	65	10	2	NIEUWERKERKEN			
141	-	154	-	18	2	315	58	142	80	23	12	OPGLABBEEK			
359	27	670	49	38	75	1.218	185	501	368	111	53	SAINT-TROND			
191	2	319	5	6	9	532	88	256	132	49	7	TESSENDERLO			
435	3	242	1	28	7	716	132	320	191	54	19	ZONHOVEN			
69	3	132	3	35	5	247	30	117	58	35	7	ZUTENDAAL			
2.787	54	2.579	71	627	113	6.231	1.056	2.793	1.520	603	259	ARR. MAASEIK			
203	2	93	4	36	12	350	67	152	90	34	7	BOCHOLT			
240	3	139	1	39	2	424	79	179	104	45	17	BREE			
173	7	331	11	42	11	575	80	259	151	50	35	DILSEN-STOKKEM			
189	2	81	2	86	3	363	57	160	73	50	23	HAMONT-ACHEL			
195	-	147	1	24	3	370	64	156	86	39	25	HECHTEL-EKSEL			
154	9	629	22	47	1	862	152	384	223	74	29	HOUTHAIEN-HELCHTEREN			
150	1	47	2	56	18	274	35	133	67	33	6	KINROOI			

I.N.S. MOUVEMENT DE LA POPULATION EN 1995	TABLEAU OO.87							PAGE 4.- FOL. 1.-					TOUTES ENTITES ADMINISTRATIVES
	ENTREES PAR COMMUNE, GROUPE DE LIEUX D'ORIGINE ET GROUPE D'AGES												
	LIEU DE RESIDENCE	MI- GRANTS DANS LA COM- MUNE	D'UNE AUTRE COM- MUNE DU MEME ARROND.	D'UNE COMM. D'UN AUTRE ARR. APPART. A LA REG.			EN PROVEN. DE L'ETRAN- GER	IN- SCRITS D'OF- FICE	TOTAL GENE- RAL	GROUPES D'AGES			
BRU- XELLES CAPI- TALE				REG. FLA- MANDE	REG. WAL- LONNE	0 - 14 ANS				15 - 29 ANS	30 - 44 ANS	45 - 64 ANS	65 ANS ET PLUS
LOMMEL	1.446	193	4	330	6	203	11	747	119	299	190	110	29
MAASEIK	860	267	4	239	10	175	6	701	119	284	168	99	31
MEEUWEN-GRUITRODE	316	212	2	155	2	54	1	426	99	177	109	29	12
NEERPELT	516	327	2	76	4	135	3	547	99	209	136	73	30
OVERPELT	382	302	1	81	1	47	9	441	89	174	121	43	14
PEER	444	291	4	156	3	43	5	502	93	208	127	38	36
ARR. TONGRES	7.485	2.252	62	2.461	384	1.655	91	6.905	1.241	2.913	1.776	695	280
ALKEN	206	63	2	318	2	32	4	421	89	165	127	24	16
BILZEN	1.361	434	5	455	25	111	11	1.041	205	456	267	81	32
LOOZ	215	150	3	164	12	17	5	351	61	165	75	33	17
HEERS	127	72	1	116	19	12	5	225	50	86	63	18	8
HERSTAPPE	-	-	-	-	3	-	-	3	-	2	-	1	-
HOESELT	247	221	-	96	4	30	1	352	53	157	98	34	10
KORTESSEM	165	120	1	138	11	16	-	286	69	108	76	22	11
LANAKEN	1.024	312	12	267	15	601	21	1.228	175	562	276	158	57
MAASMECHELEN	1.880	212	17	426	25	406	20	1.106	186	424	308	152	36
RIEMST	471	188	1	93	58	270	7	617	113	301	146	45	12
TONGRES	1.557	378	17	241	131	91	12	870	169	308	229	93	71
FOURONS	119	7	-	13	78	68	4	170	26	55	55	26	8
WELLEN	123	95	3	134	1	1	1	235	45	124	56	8	2
FLANDRE ORIENTALE	63.972	22.205	1.479	22.163	793	3.737	583	50.960	9.169	21.244	13.194	4.601	2.752
ARR. ALOST	11.176	4.049	668	3.823	157	403	80	9.180	1.722	3.740	2.485	785	448
ALOST	4.213	910	182	1.190	23	187	31	2.523	459	1.022	717	213	112
DENDERLEEUEW	696	303	81	323	5	24	4	740	138	319	194	57	32
ERPE-MERE	575	607	33	194	1	20	4	859	164	331	234	67	63
GRAMMONT	1.326	316	174	542	83	41	6	1.162	216	456	322	112	56
HAALERT	470	473	25	145	3	15	4	665	136	255	188	55	31
HERZELE	621	319	22	157	12	10	7	527	96	219	132	37	43
LEDE	612	330	11	282	3	11	5	642	127	257	193	49	16
NINOVE	1.412	419	125	531	22	53	11	1.161	225	474	293	122	47
SINT-LIEVENS-HOUTEM	241	182	2	98	-	7	6	295	63	132	56	23	21
ZOTTEGEM	1.010	190	13	361	5	35	2	606	98	275	156	50	27
ARR. TERMONDE	8.263	2.461	202	3.622	39	269	65	6.658	1.213	2.743	1.755	581	366
BERLARE	476	264	10	310	1	13	4	602	113	231	159	59	40
BUGGENHOUT	421	165	40	324	3	24	3	559	99	245	144	38	33
TERMONDE	2.153	681	51	658	9	65	28	1.482	230	629	374	159	100
HAMME	1.261	170	16	279	-	37	7	509	91	212	136	46	24
LAARNE	365	128	3	320	3	13	-	467	84	187	130	46	20
LEBBEKE	708	319	42	352	9	16	3	741	146	305	206	55	29
WAASMUNSTER	204	87	1	338	2	15	2	445	89	150	139	50	17
WETTEREN	1.249	263	21	552	7	26	9	878	174	350	245	58	51
WICHELEN	376	179	6	228	3	7	1	424	86	175	107	32	24
ZELE	1.050	205	12	261	2	53	8	541	101	259	115	38	28
ARR. EEKLO	3.382	1.012	16	1.673	16	256	21	2.994	591	1.191	697	319	196
ASSENEDE	546	176	-	282	5	31	-	494	92	209	119	45	29
EEKLO	1.168	289	8	456	3	84	10	850	147	343	215	90	55
KAPRIJKE	131	105	-	100	1	14	3	223	46	84	52	15	26
MALDEGEM	784	215	5	404	5	44	4	677	151	263	148	77	38
SINT-LAUREINS	180	128	-	83	-	16	1	228	55	79	53	29	12
ZELZATE	573	99	3	348	2	67	3	522	100	213	110	63	36
ARR. GAND	26.007	10.258	298	7.367	171	2.080	311	20.485	3.440	8.808	5.248	1.854	1.135
AALTER	625	311	5	265	9	30	4	624	129	260	148	51	36
DEINZE	1.101	704	12	342	3	49	5	1.115	200	472	258	105	80
DE PINTE	183	330	8	79	2	33	2	454	109	111	160	51	23
DESTELBERGEN	359	576	5	205	1	42	3	832	180	284	248	88	32
EVERGEM	1.147	916	1	303	4	49	9	1.282	237	470	323	144	108
GAVERE	337	347	1	157	1	21	-	527	113	188	145	33	48
GAND	18.142	2.721	225	3.783	111	1.598	260	8.698	1.123	4.453	2.063	733	326
KNESSELARE	211	119	3	156	1	5	2	286	60	117	69	27	13
LOCHRISTI	544	575	1	244	10	24	2	856	172	328	230	72	54
LOVENDEGEM	168	318	3	61	1	17	3	403	64	157	112	42	28
MELLE	226	424	-	152	2	16	4	598	120	216	146	57	59
MERELBEKE	606	792	7	173	10	39	3	1.024	211	347	317	81	68

I.N.S. MOUVEMENT DE LA POPULATION EN 1995		TABLEAU OO.87					PAGE 4.- FOL. 2.-					TOUTES ENTITES ADMINISTRATIVES
		SORTIES PAR COMMUNE, GROUPE DE LIEUX DE DESTINATION ET GROUPE D'AGES										
VERS AUTRE COM- MUNE DU MEME ARROND.	VERS COMM. D'UN AUTRE ARR. APPART. A LA REG.			A DESTI- NATION DE L'ETRAN- GER	RAYES D'OFFICE	TOTAL GENE- RAL	GROUPES D'AGES					LIEU DE RESIDENCE
	BRU- XELLES CAPI- TALE	REG. FLA- MANDE	REG. WAL- LONNE				0 - 14 ANS	15 - 29 ANS	30 - 44 ANS	45 - 64 ANS	65 ANS ET PLUS	
215	8	380	14	79	19	715	134	320	180	65	16	LOMMEL
304	9	277	7	82	25	704	100	328	166	79	31	MAASEIK
149	-	138	-	31	1	319	63	141	81	25	9	MEEUWEN-GRUITRODE
305	7	86	2	45	9	454	77	202	109	38	28	NEERPELT
246	1	106	2	21	6	382	47	190	82	42	21	OVERPELT
264	5	125	3	39	3	439	101	189	108	29	12	PEER
2.252	80	2.548	348	1.014	263	6.505	1.098	2.861	1.695	561	290	ARR. TONGRES
68	4	253	2	13	3	343	45	173	88	22	15	ALKEN
406	12	430	16	69	13	946	156	414	273	75	28	BILZEN
145	3	148	16	7	10	329	45	152	82	32	18	LOOZ
50	5	127	23	9	4	218	43	82	64	13	16	HEERS
1	-	-	1	-	-	2	-	-	2	-	-	HERSTAPPE
203	1	72	4	14	1	295	49	134	79	18	15	HOESELT
145	5	130	10	5	-	295	62	127	65	27	14	KORTESSEM
314	7	329	20	391	38	1.099	142	552	264	106	35	LANAKEN
228	20	580	23	216	31	1.098	229	416	287	124	42	MAASMECHELEN
236	5	99	38	186	104	668	92	352	148	46	30	RIEMST
344	18	288	88	56	44	838	165	315	245	65	48	TONGRES
15	-	7	105	43	-	170	32	63	44	14	17	FOURONS
97	-	85	2	5	15	204	38	81	54	19	12	WELLEN
22.205	1.225	20.983	884	1.792	1.387	48.476	8.584	19.847	12.831	4.502	2.712	FLANDRE ORIENTALE
4.049	449	3.753	180	184	147	8.762	1.533	3.607	2.392	756	474	ARR. ALOST
1.089	145	1.167	40	72	84	2.597	465	1.024	728	240	140	ALOST
381	16	284	4	14	5	704	135	253	219	64	33	DENDERLEEUEW
546	24	183	6	7	3	769	135	327	204	59	44	ERPE-MERE
270	71	526	68	26	9	970	161	390	264	104	51	GRAMMONT
412	30	151	7	15	15	630	105	262	171	44	48	HAALBERT
255	15	121	3	2	1	397	58	191	95	30	23	HERZELE
274	9	304	8	5	6	606	121	234	174	45	32	LEDE
445	114	473	35	29	14	1.110	183	471	290	103	63	NINOVE
135	8	146	1	7	4	301	53	140	77	24	7	SINT-LIEVENS-HOUTEM
242	17	398	8	7	6	678	117	315	170	43	33	ZOTTEGEM
2.461	127	3.404	39	141	82	6.254	1.153	2.669	1.610	556	266	ARR. TERMONDE
234	5	226	1	15	5	486	71	219	113	50	33	BERLARE
191	12	272	3	10	2	490	76	210	126	55	23	BUGGENHOUT
588	33	673	7	39	13	1.353	242	569	375	122	45	TERMONDE
217	14	301	5	10	2	549	87	258	124	60	20	HAMME
177	-	268	3	12	-	460	98	198	117	33	14	LAARNE
344	17	250	6	11	12	640	109	273	170	55	33	LEBBEKE
65	10	335	4	21	4	439	96	176	110	36	21	WAASMUNSTER
219	15	588	3	10	35	870	194	332	234	67	43	WETTEREN
179	7	223	1	4	3	417	78	171	117	35	16	WICHELEN
247	14	268	6	9	6	550	102	263	124	43	18	ZELE
1.012	15	1.624	13	125	39	2.828	508	1.243	649	250	178	ARR. EEKLO
211	1	297	1	17	3	530	115	211	108	55	41	ASSENEDE
274	3	476	3	30	16	802	138	347	196	76	45	EEKLO
163	4	125	2	6	-	300	61	129	69	19	22	KAPRIJKE
150	2	296	2	21	8	479	81	231	112	34	21	MALDEGEM
119	1	62	-	14	2	198	30	88	47	15	18	SINT-LAUREINS
95	4	368	5	37	10	519	83	237	117	51	31	ZELZATE
10.258	363	7.049	164	925	877	19.636	3.373	7.614	5.479	1.971	1.199	ARR. GAND
248	7	272	2	20	2	551	100	232	117	59	43	AALTER
472	12	339	-	21	31	875	152	409	203	78	33	DEINZE
307	4	82	4	28	8	433	88	168	110	47	20	DE PINTE
543	10	180	-	22	7	762	121	305	197	98	41	DESTELBERGEN
620	4	364	2	46	7	1.043	170	460	266	97	50	EVERGEM
214	8	120	-	15	2	359	58	164	91	26	20	GAVERE
4.434	263	3.486	122	524	751	9.580	1.559	3.430	2.946	1.009	636	GAND
91	1	136	-	3	4	235	41	101	63	22	8	KNESSELARE
381	13	267	1	20	16	698	136	291	184	65	22	LOCHRISTI
319	2	102	7	12	5	447	66	195	118	41	27	LOVENDEGEM
322	2	144	3	18	9	498	93	181	127	55	42	MELLE
616	6	226	1	35	2	886	166	362	242	73	43	MERELBEKE

LIEU DE RESIDENCE	MI-GRANTS DANS LA COMMUNE		D'UNE COMM. D'UN AUTRE ARR. APPART. A LA REG.			EN PROVEN. DE L'ETRANGER	IN-SCRITS D'OFFICE	TOTAL GENERAL	GROUPES D'AGES				
	D'UNE AUTRE COMMUNE DU MEME ARROND.	BRUXELLES CAPITALE	REG. FLAMANDE	REG. WALLONNE	0 - 14 ANS				15 - 29 ANS	30 - 44 ANS	45 - 64 ANS	65 ANS ET PLUS	
MOERBEKE	128	69	-	158	-	9	-	236	42	95	66	28	5
NAZARETH	283	411	2	163	1	15	1	593	103	214	153	56	67
NEVELE	328	323	5	70	-	6	1	405	87	144	115	41	18
OOSTERZELE	337	246	8	199	2	27	4	486	89	190	154	41	12
SINT-MARTENS-LATEM	190	327	5	72	3	54	3	464	82	120	151	77	34
WAARSCHOOT	345	207	-	186	1	11	-	405	82	161	106	32	24
WACHTEBEKE	165	126	2	182	1	13	-	324	67	111	75	35	36
ZOMERGEM	221	234	-	97	1	8	3	343	69	125	82	19	48
ZULTE	361	182	5	320	7	14	2	530	101	245	127	41	16
ARR. AUDENARDE	4.082	1.277	221	2.028	374	168	29	4.097	788	1.622	1.026	378	283
BRAKEL	420	124	29	299	20	12	-	484	93	179	125	49	38
HOREBEKE	39	28	1	35	-	2	-	66	2	20	14	9	21
KLUISBERGEN	178	120	7	92	29	5	3	256	52	99	58	20	27
KRUISSHOUTEM	164	66	-	238	4	4	1	313	63	130	83	29	8
LIERDE	123	40	5	175	4	4	1	229	42	97	63	20	7
MAARKEDAL	126	189	2	76	5	9	-	281	53	91	57	21	59
AUDENARDE	1.229	333	17	385	9	38	2	784	125	328	204	82	45
RENAIX	1.436	144	150	251	301	81	16	943	210	377	217	98	41
WORTEGEM-PETEGEM	118	100	2	142	-	8	1	253	59	97	74	13	10
ZINGEM	128	72	2	155	1	2	2	234	49	91	63	19	12
ZWALM	121	61	6	180	1	3	3	254	40	113	68	18	15
ARR. SAINT-NICOLAS	11.062	3.148	74	3.650	36	561	77	7.546	1.415	3.140	1.983	684	324
BEVEREN	2.122	482	3	788	5	66	21	1.365	255	538	373	132	67
KRUIBEKE	477	178	4	212	1	23	2	420	72	178	108	42	20
LOKEREN	2.079	156	18	726	11	112	9	1.032	192	472	260	76	32
SINT-GILLIS-WAAS	483	488	2	157	4	36	6	693	131	272	185	55	50
SAINTE-NICOLAS	4.064	866	28	1.020	10	192	24	2.140	380	926	542	204	88
STEKENE	560	387	3	269	-	54	7	720	130	308	180	75	27
TAMISE	1.277	591	16	478	5	78	8	1.176	255	446	335	100	40
FLANDRE OCCIDENTALE	60.077	18.569	978	18.703	1.435	2.536	541	42.762	7.694	17.373	9.990	5.037	2.668
ARR. BRUGES	13.468	4.803	237	4.253	198	943	174	10.608	1.821	4.145	2.570	1.453	619
BEERNEM	370	272	1	193	2	9	3	480	90	193	113	66	18
BLANKENBERGE	1.340	283	55	542	74	49	26	1.029	140	321	234	222	112
BRUGES	7.077	1.610	75	1.556	59	644	91	4.035	653	1.783	982	452	165
DAMME	191	302	2	82	3	8	1	398	99	148	105	25	21
JABBEKE	270	360	2	264	2	15	-	643	140	217	172	80	34
KNOKKE-HEIST	2.191	459	92	743	51	158	43	1.546	211	437	337	368	193
OOSTKAMP	654	600	3	195	3	19	4	824	164	357	205	75	23
TORHOUT	693	221	4	379	-	11	3	618	110	269	156	64	19
ZEDELGEM	641	558	2	273	4	28	-	865	184	370	208	74	29
ZUIENKERKE	41	138	1	26	-	2	3	170	30	50	58	27	5
ARR. DIXMUDE	1.541	371	3	1.086	9	44	7	1.520	315	623	329	149	104
DIXMUDE	565	114	2	374	3	22	5	520	114	212	127	46	21
HOUTHULST	306	96	-	160	1	9	1	267	52	101	57	30	27
KOEKELARE	280	56	-	225	-	5	1	287	53	120	60	33	21
KORTEMARK	330	87	-	251	1	6	-	345	79	159	64	24	19
LO-RENINGE	60	18	1	76	4	2	-	101	17	31	21	16	16
ARR. YPRES	4.354	1.290	24	1.241	135	184	15	2.889	578	1.288	644	259	120
HEUVELLAND	290	157	5	49	19	35	2	267	62	119	51	28	7
YPRES	1.698	460	11	383	21	69	4	948	180	393	230	93	52
LANGEMARK-POELKAPELLE	235	117	1	103	4	2	1	228	47	93	57	25	6
MESSINES	46	13	-	3	7	22	-	45	4	30	5	4	2
POPERINGE	871	211	4	159	9	19	5	407	73	195	85	39	15
VLETEREN	89	79	-	45	-	2	-	126	22	66	25	13	-
WERVIK	836	76	1	279	63	29	2	450	108	193	107	25	17
ZONNEBEKE	289	177	2	220	12	6	1	418	82	199	84	32	21
ARR. COURTRAI	11.320	5.444	111	3.088	485	584	99	9.811	1.862	4.308	2.389	805	447
ANZEGEM	403	325	1	152	7	6	-	491	100	222	114	35	20
AVELGEM	226	212	5	100	33	12	2	364	83	140	87	29	25
DEERLIJK	286	324	1	84	8	6	-	423	74	199	96	24	30
HARELBEKE	1.003	667	8	260	9	38	7	989	180	478	221	83	27
COURTRAI	3.975	1.334	52	912	161	245	55	2.759	478	1.194	703	244	140

I.N.S. MOUVEMENT DE LA POPULATION EN 1995		TABLEAU OO.87					PAGE 5.- FOL. 2.-					TOUTES ENTITES ADMINISTRATIVES
SORTIES PAR COMMUNE, GROUPE DE LIEUX DE DESTINATION ET GROUPE D'AGES												
VERS AUTRE COM- MUNE DU MEME ARROND.	VERS COMM. D'UN AUTRE ARR. APPART. A LA REG.			A DESTI- NATION DE L'ETRAN- GER	RAYES D'OFFICE	TOTAL GENE- RAL	GROUPES D'AGES					LIEU DE RESIDENCE
	BRU- XELLES CAPI- TALE	REG. FLA- MANDE	REG. WAL- LONNE				0 - 14 ANS	15 - 29 ANS	30 - 44 ANS	45 - 64 ANS	65 ANS ET PLUS	
51	3	141	1	13	2	211	44	76	50	19	22	MOERBEKE
282	3	123	3	15	5	431	92	164	113	45	17	NAZARETH
263	-	106	-	9	1	379	81	150	90	35	23	NEVELE
170	5	187	1	14	4	381	61	168	90	35	27	OOSTERZELE
290	15	71	12	48	14	450	62	155	125	59	49	SINT-MARTENS-LATEM
117	2	152	-	7	2	280	62	97	83	16	22	WAARSCHOOT
180	-	161	4	30	4	379	65	180	83	31	20	WACHTEBEKE
188	3	94	-	5	1	291	53	134	69	25	10	ZOMERGEM
150	-	296	1	20	-	467	103	192	112	36	24	ZULTE
1.277	189	1.851	435	106	71	3.929	727	1.647	913	349	293	ARR. AUDENARDE
109	22	237	20	12	2	402	62	176	86	35	43	BRAKEL
30	1	15	1	-	-	47	2	25	9	7	4	HOREBEKE
109	2	104	36	3	1	255	60	105	51	23	16	KLUISBERGEN
62	1	202	7	2	-	274	64	111	67	12	20	KRUISSHOUTEM
59	3	154	8	1	4	229	39	105	51	22	12	LIERDE
119	2	64	12	2	-	199	33	96	43	11	16	MAARKEDAL
349	18	374	10	42	15	808	156	325	215	65	47	AUDENARDE
196	126	210	340	25	40	937	192	367	202	96	80	RENAIX
76	6	147	-	7	-	236	33	97	59	28	19	WORTEGEM-PETEGEM
76	3	176	-	11	1	267	42	121	69	22	13	ZINGEM
92	5	168	1	1	8	275	44	119	61	28	23	ZWALM
3.148	82	3.302	53	311	171	7.067	1.290	3.067	1.788	620	302	ARR. SAINT-NICOLAS
513	9	574	6	66	12	1.180	205	538	289	102	46	BEVEREN
288	2	221	-	14	7	532	102	231	132	46	21	KRUIBEKE
104	12	736	9	20	19	900	168	388	228	71	45	LOKEREN
371	-	146	6	45	8	576	98	277	129	53	19	SINT-GILLIS-WAAS
1.140	49	992	29	95	111	2.416	446	996	647	216	111	SAINT-NICOLAS
297	-	242	1	36	7	583	106	249	139	65	24	STEKENE
435	10	391	2	35	7	880	165	388	224	67	36	TAMISE
18.569	733	18.267	1.130	1.742	792	41.233	7.287	17.791	9.781	4.077	2.297	FLANDRE OCCIDENTALE
4.803	217	3.859	146	760	264	10.049	1.714	4.076	2.564	1.114	581	ARR. BRUGES
207	3	215	2	7	2	436	77	189	100	41	29	BEERNEM
371	22	398	44	48	67	950	149	340	234	163	64	BLANKENBERGE
1.962	93	1.516	40	494	114	4.219	686	1.762	1.135	418	218	BRUGES
308	3	134	4	19	-	468	89	185	111	56	27	DAMME
251	11	169	4	20	3	458	85	181	116	50	26	JABBEKE
511	69	509	46	112	52	1.299	211	446	330	188	124	KNOKKE-HEIST
513	3	229	-	14	6	765	158	321	194	61	31	OOSTKAMP
139	4	340	1	12	12	508	69	258	118	42	21	TORHOUT
442	8	300	5	26	1	782	153	335	188	78	28	ZEDELGEM
99	1	49	-	8	7	164	37	59	38	17	13	ZUIENKERKE
371	11	1.168	12	28	13	1.603	305	726	341	142	89	ARR. DIXMUDE
152	6	395	8	15	7	583	103	240	143	66	31	DIXMUDE
64	-	184	2	5	-	255	50	126	38	26	15	HOUTHULST
45	3	201	1	6	3	259	48	118	60	20	13	KOEKELARE
90	-	300	-	2	2	394	77	196	74	24	23	KORTEMARK
20	2	88	1	-	1	112	27	46	26	6	7	LO-RENINGE
1.290	35	1.370	127	127	51	3.000	545	1.428	626	257	144	ARR. YPRES
206	3	81	21	23	1	335	62	147	78	28	20	HEUVELLAND
438	16	457	20	40	24	995	181	455	210	100	49	YPRES
87	3	108	1	9	1	209	43	98	37	16	15	LANGEMARK-POELKAPELLE
25	-	12	18	7	12	74	22	25	22	3	2	MESSINES
225	7	181	10	16	-	439	60	232	84	47	16	POPERINGE
71	-	63	-	1	-	135	13	75	23	17	7	VLETEREN
112	6	300	43	30	13	504	107	238	110	31	18	WERVIK
126	-	168	14	1	-	309	57	158	62	15	17	ZONNEBEKE
5.444	107	3.453	379	348	47	9.778	1.720	4.486	2.358	789	425	ARR. COURTRAI
313	1	132	10	9	2	467	80	200	114	38	35	ANZEGEM
160	2	112	29	11	12	326	65	143	83	18	17	AVELGEM
317	2	103	3	6	-	431	73	221	76	40	21	DEERLIJK
605	5	290	9	25	4	938	164	445	210	85	34	HARELBEKE
1.473	61	1.030	118	137	-	2.819	451	1.255	750	257	106	COURTRAI

LIEU DE RESIDENCE	MI-GRANTS DANS LA COMMUNE	D'UNE AUTRE COMMUNE DU MEME ARROND.	D'UNE COMM. D'UN AUTRE ARR. APPART. A LA REG.			EN PROVEN. DE L'ETRANGER	IN-SCRITS D'OFFICE	TOTAL GENERAL	GROUPES D'AGES				
			BRUXELLES CAPITALE	REG. FLAMANDE	REG. WALLONNE				0 - 14 ANS	15 - 29 ANS	30 - 44 ANS	45 - 64 ANS	65 ANS ET PLUS
KUURNE	410	432	4	103	8	25	4	576	114	251	143	48	20
LENDELEDE	98	90	-	96	-	3	3	192	33	67	45	21	26
MENIN	1.677	450	13	380	126	99	13	1.081	210	462	243	106	60
ESPIERRES-HELCHIN	59	15	1	8	66	4	2	96	20	49	20	5	2
WAREGEM	1.375	465	7	612	12	67	6	1.169	223	532	286	87	41
WEVELGEM	1.048	621	7	238	25	41	5	937	189	406	243	66	33
ZWEVEGEM	760	509	12	143	30	38	2	734	158	308	188	57	23
ARR. OSTENDE	8.354	2.904	351	3.253	264	335	190	7.297	1.224	2.529	1.721	1.200	623
BREDENE	488	634	33	178	18	24	5	892	169	316	208	127	72
DE HAAN	535	187	41	455	16	18	5	722	101	218	160	144	99
GISTEL	360	288	9	163	8	28	3	499	116	202	126	37	18
ICHTEGEM	348	155	1	298	2	8	1	465	102	200	113	34	16
MIDDELKERKE	776	258	60	627	69	47	22	1.083	165	313	239	264	102
OSTENDE	5.669	1.123	206	1.405	151	208	153	3.246	489	1.117	785	550	305
OUDENBURG	178	259	1	127	-	2	1	390	82	163	90	44	11
ARR. ROULERS	5.647	1.677	34	2.482	36	168	23	4.420	807	2.040	1.003	347	223
HOOGLEDE	203	166	2	134	-	13	-	315	62	143	73	26	11
INGELMUNSTER	301	143	2	286	5	7	2	445	78	195	91	41	40
IZEGEM	1.257	358	2	481	17	31	6	895	152	429	207	63	44
LEDEGEM	253	84	-	184	2	7	1	278	57	138	61	16	6
LICHTERVELDE	228	51	2	185	1	1	-	240	40	129	51	17	3
MOORSLEDE	257	151	7	153	3	7	1	322	66	138	68	23	27
ROULERS	2.756	585	17	910	8	99	12	1.631	288	733	390	139	81
STADEN	392	139	2	149	-	3	1	294	64	135	62	22	11
ARR. TIELT	2.662	1.046	19	1.820	12	104	8	3.009	594	1.366	661	184	204
ARDOOIE	215	51	-	194	2	3	-	250	40	132	50	14	14
DENTERGEM	227	114	2	210	1	10	-	337	59	131	64	25	58
MEULEBEKE	358	175	-	147	1	10	-	333	77	155	65	18	18
OOSTROZEBEKE	223	106	2	155	5	5	-	273	56	139	57	16	5
PITTEM	151	130	-	104	-	5	-	239	52	106	67	10	4
RUISELEDE	129	52	2	164	-	5	-	223	43	103	47	10	20
TIELT	723	244	9	298	2	47	3	603	106	278	134	33	52
WIELSBEKE	245	77	1	215	1	17	4	315	69	146	66	22	12
WINGENE	391	97	3	333	-	2	1	436	92	176	111	36	21
ARR. FURNES	2.731	1.034	199	1.480	296	174	25	3.208	493	1.074	673	640	328
ALVERINGEM	106	96	7	75	11	3	-	192	49	72	49	17	5
LA PANNE	641	200	35	166	92	65	11	569	86	224	116	92	51
KOKSIJDE	997	332	121	601	146	58	12	1.270	169	367	269	321	144
NIEUPOORT	554	140	31	472	41	32	1	717	115	246	135	157	64
FURNES	433	266	5	166	6	16	1	460	74	165	104	53	64
REGION WALLONNE	152.403	80.291	13.952	6.995	55.942	18.155	2.924	178.259	37.687	66.230	45.060	19.332	9.950
BRABANT WALLON	10.783	8.640	6.204	2.342	3.649	3.179	275	24.289	5.510	7.872	6.937	2.644	1.326
ARR. NIVELLES	10.783	8.640	6.204	2.342	3.649	3.179	275	24.289	5.510	7.872	6.937	2.644	1.326
BEAUVECHAIN	82	104	101	94	31	23	-	353	87	115	102	31	18
BRAINE-L'ALLEUD	1.175	616	750	203	212	244	36	2.061	483	613	617	226	122
BRAINE-LE-CHATEAU	214	232	179	70	53	34	2	570	97	182	177	67	47
CHASTRE	118	181	67	18	61	18	3	348	88	106	105	29	20
CHAUMONT-GISTOUX	150	347	209	56	80	44	5	741	177	205	231	96	32
COURT-SAINT-ETIENNE	203	453	114	33	70	34	5	709	180	259	182	70	18
GENAPPE	377	448	188	40	161	53	16	906	205	297	251	107	46
GREZ-DOICEAU	210	343	243	114	76	71	7	854	190	252	264	103	45
HELECINE	44	32	27	20	39	1	-	119	25	53	29	9	3
INCOURT	57	143	84	26	25	16	1	295	68	78	90	47	12
ITTRE	134	141	102	25	53	17	-	338	81	93	94	34	36
JODOIGNE	439	277	201	77	149	38	6	748	187	229	197	91	44
LA HULPE	136	132	163	100	22	82	5	504	108	149	153	58	36
LASNE	232	310	269	77	66	317	11	1.050	251	274	306	157	62
MONT-SAINT-GUIBERT	128	302	65	29	57	27	3	483	100	169	144	46	24
NIVELLES	1.242	428	277	81	674	120	44	1.624	283	618	417	186	120
ORP-JAUCHE	122	183	133	53	92	5	6	472	123	146	138	49	16
OTTIGNIES-LOUVAIN-LA-NEVE	1.484	990	443	145	452	736	27	2.793	540	1.149	759	237	108
PERWEZ	230	178	96	27	123	22	4	450	105	145	120	52	28

I.N.S. MOUVEMENT DE LA POPULATION EN 1995		TABLEAU OO.87					PAGE 6.- FOL. 2.-					TOUTES ENTITES ADMINISTRATIVES	
		SORTIES PAR COMMUNE, GROUPE DE LIEUX DE DESTINATION ET GROUPE D'AGES											
VERS AUTRE COM- MUNE DU MEME ARROND.	VERS COMM. D'UN AUTRE ARR. APPART. A LA REG.			A DESTI- NATION DE L'ETRAN- GER	RAYES D'OFFICE	TOTAL GENE- RAL	GROUPES D'AGES					LIEU DE RESIDENCE	
	BRU- XELLES CAPI- TALE	REG. FLA- MANDE	REG. WAL- LONNE				0 - 14 ANS	15 - 29 ANS	30 - 44 ANS	45 - 64 ANS	65 ANS ET PLUS		
380	4	152	8	11	3	558	90	260	137	42	29	KUURNE	
64	1	113	-	1	-	179	32	89	33	18	7	LENDELEDE	
521	5	431	94	61	8	1.120	229	478	281	97	35	MENIN	
27	-	13	45	2	1	88	15	44	17	3	9	ESPIERRES-HELCHIN	
531	14	587	11	37	4	1.184	225	551	293	74	41	WAREGEM	
583	9	342	28	29	11	1.002	178	478	215	73	58	WEVELGEM	
470	3	148	24	19	2	666	118	322	149	44	33	ZWEVEGEM	
2.904	217	2.953	241	247	300	6.862	1.270	2.580	1.660	864	488	ARR. OSTENDE	
606	6	203	21	19	23	878	196	322	202	102	56	BREDENE	
176	28	360	8	34	2	608	105	222	151	80	50	DE HAAN	
250	2	161	1	14	5	433	90	184	100	36	23	GISTEL	
126	2	333	5	14	8	488	90	217	112	44	25	ICHTEGEM	
285	41	484	50	34	31	925	162	360	189	134	80	MIDDELKERKE	
1.246	137	1.271	154	124	230	3.162	558	1.102	842	423	237	OSTENDE	
215	1	141	2	8	1	368	69	173	64	45	17	UDENBURG	
1.677	26	2.386	33	82	38	4.242	746	1.978	960	354	204	ARR. ROULERS	
104	1	87	-	3	2	197	17	104	44	23	9	HOOGLEDE	
128	-	230	3	3	-	364	67	168	88	23	18	INGELMUNSTER	
361	2	480	5	12	4	864	157	396	194	63	54	IZEGEM	
122	1	150	-	3	1	277	58	122	59	20	18	LEDEGEM	
87	1	204	3	7	2	304	55	142	72	28	7	LICHTERVELDE	
144	-	184	2	6	3	339	63	163	69	30	14	MOORSLEDE	
583	19	914	19	48	19	1.602	285	728	378	137	74	ROULERS	
148	2	137	1	-	7	295	44	155	56	30	10	STADEN	
1.046	20	1.762	22	24	21	2.895	543	1.371	646	204	131	ARR. TIELT	
75	1	244	5	4	-	329	60	151	80	28	10	ARDOOIE	
116	7	163	3	4	-	293	72	128	74	13	6	DENTERGEM	
116	-	171	3	4	4	298	46	142	74	17	19	MEULEBEKE	
104	-	162	-	-	-	266	55	130	47	21	13	OOSTROZEBEKE	
134	1	101	-	1	2	239	41	111	53	15	19	PITTEM	
54	1	114	2	1	1	173	32	82	40	11	8	RUISELEDE	
230	4	356	5	3	-	598	105	304	113	50	26	TIELT	
100	4	230	-	5	5	344	66	164	76	24	14	WIELSBEKE	
117	2	221	4	2	9	355	66	159	89	25	16	WINGENE	
1.034	100	1.316	170	126	58	2.804	444	1.146	626	353	235	ARR. FURNES	
84	2	108	4	9	3	210	29	87	49	24	21	ALVERINGEM	
221	28	191	49	41	11	541	83	208	136	65	49	LA PANNE	
361	50	466	90	48	25	1.040	174	400	211	151	104	KOKSIJDE	
167	18	354	25	21	16	601	93	247	136	84	41	NIEUPOORT	
201	2	197	2	7	3	412	65	204	94	29	20	FURNES	
80.291	11.057	5.869	55.942	13.224	5.554	171.937	34.859	66.095	43.027	18.618	9.338	REGION WALLONNE	
8.640	4.083	1.498	4.220	2.725	781	21.947	4.388	7.996	5.845	2.706	1.012	BRABANT WALLON	
8.640	4.083	1.498	4.220	2.725	781	21.947	4.388	7.996	5.845	2.706	1.012	ARR. NIVELLES	
140	60	39	43	46	2	330	80	107	77	47	19	BEAUVECHAIN	
726	417	134	286	181	63	1.807	325	698	454	230	100	BRAINE-L'ALLEUD	
202	92	53	68	40	1	456	72	182	114	72	16	BRAINE-LE-CHATEAU	
109	50	14	138	21	17	349	46	151	82	51	19	CHASTRE	
358	129	36	84	68	23	698	135	265	183	89	26	CHAUMONT-GISTOUX	
417	82	32	105	24	19	679	159	250	184	63	23	COURT-SAINT-ETIENNE	
378	110	35	210	53	54	840	169	288	224	118	41	GENAPPE	
370	141	86	85	70	1	753	184	264	188	76	41	GREZ-DOICEAU	
43	17	37	54	4	2	157	35	53	39	18	12	HELECINE	
107	37	12	29	18	1	204	46	63	50	28	17	INCOURT	
117	41	9	99	12	1	279	49	95	75	36	24	ITTRE	
269	73	106	147	30	11	636	159	229	159	60	29	JODOIGNE	
226	98	47	60	78	7	516	118	163	140	71	24	LA HULPE	
381	206	68	68	320	34	1.077	241	327	288	167	54	LASNE	
258	41	18	67	22	2	408	91	156	108	37	16	MONT-SAINT-GUIBERT	
398	206	42	703	89	48	1.486	247	575	406	196	62	NIVELLES	
103	56	31	120	-	22	332	72	102	83	43	32	ORP-JAUCHE	
867	457	71	267	429	261	2.352	426	952	719	196	59	OTTIGNIES-LOUVAIN-LA-NVE	
140	42	20	105	18	14	339	73	117	88	51	10	PERWEZ	

LIEU DE RESIDENCE	MI-GRANTS DANS LA COMMUNE	D'UNE AUTRE COMMUNE DU MEME ARROND.	D'UNE COMM. D'UN AUTRE ARR. APPART. A LA REG.			EN PROVEN. DE L'ETRANGER	IN-SCRITS D'OFFICE	TOTAL GENERAL	GROUPES D'AGES				
			BRUXELLES-CAPITALE	REG. FLAMANDE	REG. WALLONNE				0 - 14 ANS	15 - 29 ANS	30 - 44 ANS	45 - 64 ANS	65 ANS ET PLUS
RAMILLIES	106	143	69	19	83	12	3	329	76	113	87	45	8
REBECQ	230	150	174	84	106	17	5	536	136	176	155	47	22
RIXENSART	596	484	436	163	111	181	11	1.386	327	380	448	153	78
TUBIZE	990	284	387	229	254	59	23	1.236	317	431	311	115	62
VILLERS-LA-VILLE	198	254	99	30	148	22	8	561	142	183	154	56	16
WALHAIN	108	169	52	19	53	23	4	320	70	121	93	27	9
WATERLOO	663	432	683	257	125	773	15	2.285	595	583	694	281	132
WAVRE	1.115	884	593	253	273	190	25	2.218	469	743	619	225	162
HAINAUT	66.964	25.046	4.042	2.440	22.150	6.143	1.031	60.852	13.044	23.159	14.713	6.360	3.576
ARR. ATH	3.344	1.005	420	356	1.855	243	28	3.907	874	1.444	931	452	206
ATH	1.443	306	186	57	617	82	9	1.257	270	443	322	150	72
BELOEIL	516	208	35	11	382	44	7	687	160	283	159	59	26
BERNISSART	488	99	21	13	306	32	1	472	99	195	95	55	28
BRUGLETTE	103	80	40	14	88	15	1	238	54	88	60	29	7
CHIEVRES	239	122	16	6	111	40	-	295	79	110	71	25	10
ELLEZELLES	135	58	46	82	77	5	1	269	54	103	58	38	16
FLOBECQ	96	52	41	35	44	8	7	187	48	57	38	23	21
FRASNES-LEZ-ANVAING	324	80	35	138	230	17	2	502	110	165	128	73	26
ARR. CHARLEROI	24.853	10.164	1.181	442	7.059	1.419	410	20.675	4.294	7.782	5.148	2.237	1.214
AISEAU-PRESLES	324	411	11	4	150	20	12	608	128	231	153	71	25
CHAPELLE-LEZ-HERLAIMONT	652	260	38	13	309	26	2	648	133	241	167	57	50
CHARLEROI	16.330	3.558	546	196	2.951	857	259	8.367	1.591	3.330	2.067	923	456
CHATELET	1.656	1.405	49	35	392	94	33	2.008	452	792	455	213	96
COURCELLES	1.297	993	87	36	279	86	28	1.509	350	552	372	149	86
FARCIENNES	608	438	14	1	113	74	8	648	149	244	141	69	45
FLEURUS	828	554	65	32	459	66	10	1.186	277	437	290	102	80
FONTAINE-L'EVEQUE	774	529	19	7	305	14	12	886	200	330	219	94	43
GERPINNES	245	489	35	8	172	25	8	737	166	227	214	77	53
LES BONS VILLERS	228	278	24	14	136	15	2	469	113	149	117	50	40
MANAGE	880	282	55	20	875	85	23	1.340	261	450	353	170	106
MONTIGNY-LE-TILLEUL	235	373	16	3	199	23	6	620	110	227	170	69	44
PONT-A-CELLES	376	443	148	46	318	17	4	976	221	353	249	98	55
SENEFFE	420	151	74	27	401	17	3	673	143	219	181	95	35
ARR. MONS	12.708	7.267	639	253	2.816	2.066	303	13.344	3.009	5.169	3.127	1.305	734
BOUSSU	815	748	56	10	111	49	12	986	226	369	235	98	58
COLFONTAINE	947	743	80	17	119	56	21	1.036	276	405	218	94	43
DOUR	717	545	35	12	100	48	13	753	153	279	151	92	78
FRAMERIES	1.007	827	45	17	187	42	26	1.144	286	443	278	105	32
HENSIES	292	171	9	10	39	50	4	283	62	90	80	36	15
HONNELLES	113	192	14	2	16	10	2	236	57	82	64	26	7
JURBISE	164	299	19	4	100	207	1	630	171	203	171	68	17
LENS	106	66	26	9	74	43	4	222	57	68	54	34	9
MONS	6.331	1.783	244	141	1.549	1.376	186	5.279	1.125	2.167	1.246	489	252
QUAREGNON	858	775	61	4	131	56	23	1.050	273	421	232	78	46
QUEVY	164	211	7	1	87	25	1	332	63	123	81	37	28
QUIEVRAIN	284	212	13	6	36	20	2	289	49	118	60	26	36
SAINT-GHISLAIN	910	695	30	20	267	84	8	1.104	211	401	257	122	113
ARR. MOUSCRON	4.389	80	88	417	502	699	30	1.816	358	738	442	163	115
COMINES-WARNETON	878	44	11	150	40	279	4	528	110	191	127	48	52
MOUSCRON	3.511	36	77	267	462	420	26	1.288	248	547	315	115	63
ARR. SOIGNIES	8.421	1.646	1.115	557	4.010	673	123	8.124	1.816	3.043	2.043	806	416
BRAINE-LE-COMTE	692	205	262	80	426	81	15	1.069	225	383	306	108	47
ECAUSSINNES	406	181	48	31	197	16	7	480	100	187	110	39	44
ENGHEN	445	113	119	142	142	33	8	557	121	203	141	57	35
LA LOUVIERE	4.633	297	203	56	2.164	232	62	3.014	658	1.245	678	306	127
LE ROEULX	223	275	23	6	183	22	6	515	114	207	138	33	23
LESSINES	812	73	203	143	328	26	10	783	200	244	220	82	37
SILLY	151	151	117	52	112	29	1	462	96	151	142	52	21
SOIGNIES	1.059	351	140	47	458	234	14	1.244	302	423	308	129	82

I.N.S. MOUVEMENT DE LA POPULATION EN 1995		TABLEAU OO.87					PAGE 7.- FOL. 2.-					TOUTES ENTITES ADMINISTRATIVES	
SORTIES PAR COMMUNE, GROUPE DE LIEUX DE DESTINATION ET GROUPE D'AGES													
VERS AUTRE COM- MUNE DU MEME ARROND.	VERS COMM. D'UN AUTRE ARR. APPART. A LA REG.			A DESTI- NATION DE L'ETRAN- GER	RAYES D'OFFICE	TOTAL GENE- RAL	GROUPES D'AGES					LIEU DE RESIDENCE	
	BRU- XELLES CAPI- TALE	REG. FLA- MANDE	REG. WAL- LONNE				0 - 14 ANS	15 - 29 ANS	30 - 44 ANS	45 - 64 ANS	65 ANS ET PLUS		
119	50	18	100	24	1	312	83	92	83	34	20	RAMILLIES	
116	106	56	214	33	11	536	107	198	145	58	28	REBECQ	
593	355	99	149	204	17	1.417	270	500	381	187	79	RIXENSART	
261	228	131	357	34	50	1.061	220	396	275	110	60	TUBIZE	
156	67	29	133	25	9	419	86	142	117	46	28	VILLERS-LA-VILLE	
152	29	17	76	25	7	306	66	126	75	26	13	WALHAIN	
590	504	132	154	705	17	2.102	410	712	559	348	73	WATERLOO	
1.044	389	126	299	152	86	2.096	419	793	549	248	87	WAVRE	
25.046	3.577	2.459	23.189	4.892	1.784	60.947	12.632	23.722	14.744	6.393	3.456	HAINAUT	
1.005	246	329	1.658	221	72	3.531	755	1.428	793	349	206	ARR. ATH	
252	101	66	478	68	10	975	177	423	233	96	46	ATH	
190	17	33	333	38	28	639	140	249	152	62	36	BELOEIL	
123	20	16	332	35	10	536	131	211	105	54	35	BERNISSART	
101	28	5	89	34	16	273	72	91	61	35	14	BRUGELLETTE	
134	17	13	111	27	1	303	66	106	74	29	28	CHIEVRES	
93	27	71	76	8	4	279	72	107	55	30	15	ELLEZELLES	
38	19	43	63	4	2	169	36	72	38	12	11	FLOBECQ	
74	17	82	176	7	1	357	61	169	75	31	21	FRANES-LEZ-ANVAING	
10.164	1.171	438	8.369	822	468	21.432	4.407	8.018	5.312	2.379	1.316	ARR. CHARLEROI	
408	12	2	193	10	10	635	133	254	155	55	38	AISEAU-PRESLES	
276	31	7	391	12	35	752	137	267	191	96	61	CHAPELLE-LEZ-HERLAIMONT	
3.673	625	242	3.701	469	196	8.906	1.839	3.212	2.299	1.040	516	CHARLEROI	
1.426	75	27	499	42	73	2.142	466	818	511	210	137	CHATELET	
977	52	24	408	34	33	1.528	331	608	354	143	92	COURCELLES	
504	17	12	184	46	18	781	186	275	167	100	53	FARCIENNES	
656	49	20	478	40	13	1.256	296	515	293	104	48	FLEURUS	
532	36	16	317	23	5	929	193	371	215	90	60	FONTAINE-L'EVEQUE	
302	34	10	269	23	6	644	91	240	198	68	47	GERPINNES	
230	32	9	169	13	9	462	94	164	114	61	29	LES BONS VILLERS	
229	73	32	858	34	43	1.269	248	470	324	151	76	MANAGE	
306	27	15	255	28	16	647	103	242	159	83	60	MONTIGNY-LE-TILLEUL	
455	61	7	272	21	5	821	145	335	184	89	68	PONT-A-CELLES	
190	47	15	375	27	6	660	145	247	148	89	31	SENEFFE	
7.267	633	312	2.805	1.892	741	13.650	3.044	5.292	3.265	1.337	712	ARR. MONS	
750	55	17	158	39	17	1.036	239	409	248	85	55	BOUSSU	
936	33	23	145	43	30	1.210	270	490	273	96	81	COLFONTAINE	
502	21	19	93	30	4	669	141	283	148	55	42	DOUR	
738	28	38	148	55	11	1.018	219	410	223	99	67	FRAMERIES	
169	18	44	49	41	1	322	62	128	65	44	23	HENSIES	
139	9	3	27	19	2	199	31	81	49	24	14	HONNELLES	
201	16	12	109	184	7	529	128	199	118	64	20	JURBISE	
66	14	2	80	50	-	212	59	64	57	21	11	LENS	
1.934	339	113	1.474	1.245	576	5.681	1.327	2.168	1.396	563	227	MONS	
765	27	16	156	28	42	1.034	231	378	260	90	75	QUAREGNON	
224	8	3	55	29	7	326	61	127	75	46	17	QUEVY	
215	15	1	46	26	4	307	57	116	82	32	20	QUIEVRAIN	
628	50	21	265	103	40	1.107	219	439	271	118	60	SAINT-GHISLAIN	
80	142	526	596	510	122	1.976	362	841	470	200	103	ARR. MOUSCRON	
36	38	159	61	175	26	495	88	214	114	60	19	COMINES-WARNETON	
44	104	367	535	335	96	1.481	274	627	356	140	84	MOUSCRON	
1.646	780	404	4.175	539	134	7.678	1.550	2.934	1.961	807	426	ARR. SOIGNIES	
319	151	41	397	67	22	997	199	356	283	113	46	BRAINE-LE-COMTE	
177	53	13	245	14	3	505	104	194	134	50	23	ECAUSSINNES	
134	114	121	169	20	5	563	115	221	145	57	25	ENGHIEN	
343	238	59	2.241	156	46	3.083	649	1.159	767	306	202	LA LOUVIERE	
205	23	8	227	22	5	490	112	173	131	45	29	LE ROEULX	
78	90	77	292	28	11	576	102	236	150	58	30	LESSINES	
86	33	40	125	38	4	326	60	124	86	40	16	SILLY	
304	78	45	479	194	38	1.138	209	471	265	138	55	SOIGNIES	

I.N.S. MOUVEMENT DE LA POPULATION EN 1995	TABLEAU 00.87		PAGE 8.- FOL. 1.-					TOUTES ENTITES ADMINISTRATIVES					
	ENTREES PAR COMMUNE, GROUPE DE LIEUX D'ORIGINE ET GROUPE D'AGES												
	LIEU DE RESIDENCE	MI- GRANTS DANS LA COM- MUNE	D'UNE AUTRE COM- MUNE DU MEME ARROND.	D'UNE COMM. D'UN AUTRE ARR. APPART. A LA REG.			EN PROVEN. DE L'ETRAN- GER		IN- SCRITS D'OF- FICE	TOTAL GENE- RAL	GROUPES D'AGES		
BRU- XELLES CAPI- TALE				REG. FLA- MANDE	REG. WAL- LONNE	0 - 14 ANS		15 - 29 ANS			30 - 44 ANS	45 - 64 ANS	65 ANS ET PLUS
ARR. THUIN	5.955	2.388	324	111	4.177	317	66	7.383	1.585	2.634	1.761	882	521
ANDERLUES	579	215	19	8	316	23	7	588	133	205	137	68	45
BEAUMONT	241	133	12	12	172	20	3	352	55	123	76	67	31
BINCHE	1.680	407	78	13	706	78	10	1.292	263	494	282	154	99
CHIMAY	484	171	25	1	183	29	8	417	103	153	88	44	29
ERQUELINNES	467	211	10	19	198	31	9	478	119	168	111	51	29
ESTINNES	218	194	11	3	242	9	3	462	107	161	120	60	14
FROIDCHAPELLE	123	59	24	8	159	3	1	254	54	79	54	48	19
HAM-SUR-HEURE-NALINNES	272	59	12	3	642	17	2	735	154	232	193	96	60
LOBBES	163	201	3	5	148	12	1	370	83	158	82	34	13
MERBES-LE-CHATEAU	117	148	6	-	73	11	2	240	65	73	73	24	5
MOMIGNIES	267	93	12	9	84	19	2	219	42	89	48	28	12
MORLANWELZ	722	176	76	15	630	35	9	941	192	353	220	89	87
SIVRY-RANCE	214	132	13	13	90	12	-	260	59	87	52	44	18
THUIN	408	189	23	2	534	18	9	775	156	259	225	75	60
ARR. TOURNAI	7.294	2.496	275	304	1.731	726	71	5.603	1.108	2.349	1.261	515	370
ANTOING	247	275	7	10	40	17	2	351	81	154	75	31	10
BRUNEHAUT	201	201	4	4	33	32	1	275	56	114	67	16	22
CELLES	135	134	4	36	27	27	2	230	53	84	41	23	29
ESTAIMPUIS	256	156	9	23	183	107	5	483	120	169	123	37	34
LEUZE-EN-HAINAUT	665	236	48	26	272	27	4	613	114	263	135	54	47
MONT-DE-L'ENCLUS	57	43	5	58	35	4	-	145	29	51	37	19	9
PECQ	109	125	6	14	55	23	1	224	43	88	51	27	15
PERUWELZ	925	276	32	20	306	125	10	769	155	340	162	83	29
RUMES	123	145	2	4	4	20	-	175	42	77	33	5	18
TOURNAI	4.576	905	158	109	776	344	46	2.338	415	1.009	537	220	157
PROV. DE LIEGE	45.092	33.681	1.370	1.253	13.907	5.781	1.192	57.184	11.596	21.425	14.773	6.330	3.060
ARR. HUY	3.055	2.356	204	111	3.264	283	71	6.289	1.438	2.195	1.626	666	364
AMAY	477	318	32	11	342	27	13	743	189	257	180	67	50
ANTHISNES	75	23	-	1	180	13	1	218	44	76	64	22	12
BURDINNE	34	38	11	6	76	1	-	132	33	46	35	14	4
CLAVIER	100	59	13	4	117	16	5	214	46	84	45	24	15
ENGIS	178	87	3	7	296	19	3	415	106	150	117	31	11
FERRIERES	106	37	3	12	160	11	-	223	43	75	63	30	12
HAMOIR	102	33	2	2	160	9	1	207	42	64	52	43	6
HERON	89	68	21	6	148	11	-	254	61	82	82	21	8
HUY	1.016	695	65	31	651	89	29	1.560	331	584	373	168	104
MARCHIN	96	154	9	-	104	8	1	276	50	109	74	35	8
MODAVE	85	108	4	2	95	2	2	213	48	80	51	27	7
NANDRIN	72	64	2	-	265	18	1	350	93	78	115	38	26
OUFFET	83	41	2	1	70	4	1	119	22	41	27	19	10
TINLOT	40	49	4	2	63	9	1	128	21	43	32	23	9
VERLAINE	48	23	7	1	108	6	2	147	38	60	34	11	4
VILLERS-LE-BOUILLET	132	152	8	-	153	22	2	337	93	115	87	23	19
WANZE	322	407	18	25	276	18	9	753	178	251	195	70	59
ARR. LIEGE	29.028	22.752	676	601	5.904	2.964	956	33.853	6.542	13.039	8.747	3.769	1.756
ANS	787	1.152	23	27	169	132	17	1.520	290	532	419	162	117
AWANS	178	342	1	6	63	11	2	425	89	141	109	36	50
AYWAILLE	360	378	5	10	214	29	18	654	131	191	183	108	41
BASSENGE	279	236	8	47	40	19	-	350	68	126	96	37	23
BEYNE-HEUSAY	302	624	13	10	73	48	6	774	182	281	206	79	26
BLEGNV	377	425	5	13	97	22	2	564	114	204	151	60	35
CHAUDFONTAINE	447	906	23	18	133	75	14	1.169	264	329	330	129	117
COMBLAIN-AU-PONT	193	193	1	-	72	8	2	276	65	91	72	31	17
DALHEM	141	198	1	14	48	28	1	290	63	101	80	40	6
ESNEUX	372	683	19	8	120	57	7	894	190	288	249	115	52
FLEMALLE	963	914	9	10	343	59	28	1.363	327	470	336	155	75
FLERON	479	651	6	4	89	32	4	786	173	288	187	93	45
GRACE-HOLLOGNE	701	1.022	27	21	234	38	11	1.353	324	471	348	141	69
HERSTAL	1.592	1.558	26	20	170	202	33	2.009	420	728	482	234	145
JUPRELLE	114	442	4	12	39	19	2	518	123	179	128	48	40
LIEGE	14.605	6.272	397	268	2.577	1.594	644	11.752	1.745	5.238	2.983	1.308	478
NEUPRE	163	493	4	7	86	29	1	620	135	194	198	61	32
OUPEVE	802	922	17	15	99	37	13	1.103	244	382	284	128	65

I.N.S. MOUVEMENT DE LA POPULATION EN 1995		TABLEAU OO.87					PAGE 8.- FOL. 2.-					TOUTES ENTITES ADMINISTRATIVES	
SORTIES PAR COMMUNE, GROUPE DE LIEUX DE DESTINATION ET GROUPE D'AGES													
VERS AUTRE COM- MUNE DU MEME ARROND.	VERS COMM. D'UN AUTRE ARR. APPART. A LA REG.			A DESTI- NATION DE L'ETRAN- GER	RAYES D'OFFICE	TOTAL GENE- RAL	GROUPES D'AGES					LIEU DE RESIDENCE	
	BRU- XELLES CAPI- TALE	REG. FLA- MANDE	REG. WAL- LONNE				0 - 14 ANS	15 - 29 ANS	30 - 44 ANS	45 - 64 ANS	65 ANS ET PLUS		
2.388	271	90	3.912	380	117	7.158	1.456	2.787	1.697	812	406	ARR. THUIN	
173	17	11	363	31	4	599	129	224	132	82	32	ANDERLUES	
149	13	3	151	10	4	330	77	128	71	37	17	BEAUMONT	
472	56	28	742	71	31	1.400	302	552	346	131	69	BINCHE	
120	21	9	201	41	4	396	80	172	79	38	27	CHIMAY	
177	14	10	181	56	12	450	93	169	100	56	32	ERQUELINES	
200	14	4	185	14	12	429	73	179	102	49	26	ESTINNES	
81	6	5	135	7	4	238	64	74	57	37	6	FROIDCHAPPELLE	
62	31	4	562	30	4	693	120	259	190	90	34	HAM-SUR-HEURE-NALINNES	
165	8	-	118	12	-	303	58	134	60	38	13	LOBBES	
129	4	3	81	12	1	230	61	76	53	28	12	MERBES-LE-CHATEAU	
112	7	1	66	39	5	230	51	94	53	23	9	MOMIGNIES	
211	37	3	606	30	23	910	163	377	201	102	67	MORLANWELZ	
94	7	6	87	21	2	217	48	72	46	30	21	SIVRY-RANCE	
243	36	3	434	6	11	733	137	277	207	71	41	THUIN	
2.496	334	360	1.674	528	130	5.522	1.058	2.422	1.246	509	287	ARR. TOURNAI	
276	17	15	66	24	1	399	99	165	89	24	22	ANTOING	
189	6	15	32	22	20	284	62	125	61	23	13	BRUNEHAUT	
150	8	39	55	16	5	273	49	109	62	28	25	CELLES	
161	13	23	157	69	21	444	100	183	92	42	27	ESTAIMPUIS	
204	41	23	287	14	15	584	98	246	140	62	38	LEUZE-EN-HAINAUT	
39	7	67	32	-	2	147	37	57	28	14	11	MONT-DE-L'ENCLUS	
117	5	28	45	21	8	224	47	97	45	26	9	PECQ	
253	46	19	295	59	11	683	123	307	143	75	35	PERUWELZ	
116	4	2	11	10	-	143	18	81	23	9	12	RUMES	
991	187	129	694	293	47	2.341	425	1.052	563	206	95	TOURNAI	
33.681	1.388	1.208	13.721	3.108	2.296	55.402	10.920	20.847	14.442	6.185	3.008	PROV. DE LIEGE	
2.356	144	65	2.893	165	92	5.715	1.295	2.154	1.385	592	289	ARR. HUY	
325	18	8	328	16	14	709	171	286	152	68	32	AMAY	
35	1	1	163	8	1	209	47	75	60	21	6	ANTHISNES	
49	6	5	62	-	-	122	34	40	30	11	7	BURDINNE	
62	11	-	123	9	-	205	46	77	48	24	10	CLAVIER	
114	8	3	340	16	5	486	139	152	139	42	14	ENGIS	
19	11	14	143	8	-	195	38	67	50	21	19	FERRIERES	
26	2	1	143	11	-	183	44	70	42	14	13	HAMOIR	
105	6	6	124	4	4	249	49	80	62	39	19	HERON	
639	47	15	546	25	47	1.319	281	551	316	124	47	HUY	
161	7	2	83	10	-	263	50	103	69	25	16	MARCHIN	
101	2	-	81	4	1	189	43	74	42	18	12	MODAVE	
79	2	4	139	9	1	234	53	76	62	25	18	NANDRIN	
46	-	1	72	8	-	127	27	59	18	14	9	OUFFET	
48	3	-	52	6	4	113	25	39	29	11	9	TINLOT	
25	3	-	107	-	-	135	24	50	34	19	8	VERLAINE	
146	9	2	148	17	8	330	82	125	74	34	15	VILLERS-LE-BOUILLET	
376	8	3	239	14	7	647	142	230	158	82	35	WANZE	
22.752	832	724	6.622	1.472	1.788	34.190	6.554	12.649	9.158	3.918	1.911	ARR. LIEGE	
1.180	17	24	285	65	23	1.594	306	607	436	169	76	ANS	
293	3	16	77	11	2	402	80	152	83	63	24	AWANS	
318	11	7	188	27	18	569	119	190	147	77	36	AYWAILLE	
277	1	55	31	10	20	394	83	166	98	35	12	BASSENGE	
580	11	18	86	18	9	722	131	294	189	71	37	BEYNE-HEUSAY	
395	17	10	101	21	16	560	104	214	142	72	28	BLEGNY	
748	35	27	149	78	18	1.055	166	420	270	126	73	CHAUDFONTAINE	
163	7	-	121	18	6	315	56	111	78	43	27	COMBLAIN-AU-PONT	
174	9	14	59	18	2	276	53	109	73	26	15	DALHEM	
578	13	8	180	39	20	838	162	285	238	100	53	ESNEUX	
992	18	15	391	30	24	1.470	301	559	386	145	79	FLEMALLE	
660	8	14	141	34	10	867	166	348	210	90	53	FLERON	
1.056	16	21	198	34	26	1.351	261	557	339	136	58	GRACE-HOLLOGNE	
1.635	42	29	276	62	72	2.116	438	793	526	253	106	HERSTAL	
271	9	19	45	1	5	350	74	138	68	42	28	JUPRELLE	
6.961	462	299	2.510	695	1.173	12.100	2.197	4.271	3.451	1.466	715	LIEGE	
321	16	6	123	25	-	491	81	179	132	66	33	NEUPRE	
828	15	32	118	30	39	1.062	208	394	285	118	57	OUPEYE	

LIEU DE RESIDENCE	MI-GRANTS DANS LA COMMUNE	D'UNE AUTRE COMMUNE DU MEME ARROND.	D'UNE COMM. D'UN AUTRE ARR. APPART. A LA REG.			EN PROVEN. DE L'ETRANGER	IN-SCRITS D'OFFICE	TOTAL GENERAL	GROUPES D'AGES				
			BRUXELLES CAPITALE	REG. FLAMANDE	REG. WALLONNE				0 - 14 ANS	15 - 29 ANS	30 - 44 ANS	45 - 64 ANS	65 ANS ET PLUS
SAINT-NICOLAS	720	1.066	9	9	121	116	21	1.342	282	529	330	153	48
SERAING	3.744	2.409	44	24	572	216	104	3.369	695	1.322	866	357	129
SOUMAGNE	458	557	4	20	201	31	3	816	197	287	211	76	45
SPRIMONT	383	474	11	10	147	51	7	700	146	215	191	91	57
TROOZ	266	297	15	2	101	13	4	432	94	165	106	54	13
WISE	602	538	4	26	96	98	12	774	181	287	202	73	31
ARR. VERVIERS	11.249	7.615	231	315	2.531	2.419	150	13.261	2.759	4.902	3.433	1.466	701
AMBLEVE	125	66	-	2	7	34	-	109	23	42	37	7	-
AUBEL	117	74	-	24	43	16	-	157	26	44	48	20	19
BAELEN	91	208	-	6	16	15	3	248	53	99	62	23	11
BULLANGE	78	74	2	19	1	62	-	158	46	50	38	18	6
BURG-REULAND	107	52	-	6	7	23	-	88	18	42	17	10	1
BUTGENBACH	186	80	1	3	16	32	3	135	28	48	35	17	7
DISON	530	682	29	9	93	63	2	878	215	332	198	88	45
EUPEN	987	374	20	19	39	210	10	672	125	265	177	80	25
HERVE	443	342	3	8	319	40	4	716	150	253	189	72	52
JALHAY	193	396	11	6	67	22	-	502	132	145	146	48	31
LA CALAMINE	453	216	2	9	15	345	5	592	91	218	179	88	16
LIERNEUX	77	58	12	9	107	9	2	197	44	79	38	30	6
LIMBOURG	198	217	-	4	21	22	5	269	61	102	68	23	15
LONTZEN	92	264	1	7	13	124	-	409	71	144	135	39	20
MALMEDY	527	245	11	21	93	61	5	436	64	180	108	60	24
OLNE	32	44	4	1	174	15	5	243	68	62	78	24	11
PEPINSTER	263	428	3	1	99	9	4	544	140	217	125	41	21
PLOMBIERES	360	203	1	11	40	225	1	481	98	177	124	56	26
RAEREN	267	175	2	7	26	475	7	692	162	207	217	71	35
SAINT-VITH	240	112	-	17	19	61	-	209	37	80	54	24	14
SPA	686	334	25	23	194	64	9	649	105	225	152	95	72
STAVELOT	294	179	8	3	76	17	1	284	55	100	67	43	19
STOUMONT	92	55	6	5	105	13	1	185	25	57	49	36	18
THEUX	336	454	11	7	160	47	2	681	147	253	180	71	30
THIMISTER-CLERMONT	90	177	5	13	60	11	2	268	66	98	67	28	9
TROIS-PONTS	75	74	1	6	39	5	-	125	20	47	31	22	5
VERVIERS	3.714	1.543	55	45	609	303	77	2.632	543	1.069	636	263	121
WAIMES	194	160	6	5	14	31	-	216	42	86	55	20	13
WELKENRAEDT	402	329	12	19	59	65	2	486	104	181	123	49	29
ARR. WAREMME	1.760	958	259	226	2.208	115	15	3.781	857	1.289	967	429	239
BERLOZ	55	77	15	15	62	6	-	175	43	60	48	15	9
BRAIVES	108	59	56	16	185	6	-	322	75	104	87	43	13
CRISNEE	27	23	5	12	91	6	2	139	30	53	36	13	7
DONCEEL	40	53	4	-	96	-	-	153	38	54	41	15	5
FAIMES	53	84	8	10	119	-	-	221	50	71	64	17	19
FEXHE-LE-HAUT-CLOCHER	43	31	-	1	128	4	2	166	44	45	48	18	11
GEER	44	58	4	2	56	7	-	127	34	42	32	15	4
HANNUT	451	110	81	67	300	34	2	594	122	208	149	65	50
LINCENT	40	20	26	30	78	7	1	162	28	68	39	17	10
OREVE	58	39	3	14	82	1	3	142	22	56	32	22	10
REMICOURT	99	93	5	7	137	8	1	251	55	92	68	20	16
SAINT-GEORGES-SUR-MEUSE	155	7	3	4	406	10	1	431	110	132	105	56	28
WAREMME	559	280	23	37	383	23	2	748	180	262	180	81	45
WASSEIGES	28	24	26	11	85	3	1	150	26	42	38	32	12
LUXEMBOURG	9.827	4.138	677	397	5.971	1.625	142	12.950	2.766	5.171	3.064	1.318	631
ARR. ARLON	2.484	851	135	59	1.068	748	40	2.901	564	1.315	728	206	88
ARLON	1.437	270	95	39	660	379	17	1.460	261	708	360	94	37
ATTERT	52	115	12	4	66	51	2	250	54	109	59	26	2
AUBANGE	770	214	15	11	214	241	17	712	157	275	207	48	25
MARTELANGE	41	24	-	2	52	13	1	92	14	45	20	8	5
MESSANCY	184	228	13	3	76	64	3	387	78	178	82	30	19
ARR. BASTOGNE	1.502	610	86	67	972	158	15	1.908	422	788	427	188	83
BASTOGNE	712	200	35	13	262	68	3	581	128	260	125	44	24
BERTOGNE	48	86	9	5	36	7	-	143	26	68	31	14	4
FAUVILLERS	35	36	8	1	69	10	-	124	40	48	30	5	1
GOUVY	124	68	6	5	74	19	4	176	39	75	30	21	11

TOUTES ENTITES ADMINISTRATIVES

I.N.S. MOUVEMENT DE LA POPULATION EN 1995		TABLEAU OO.87					PAGE 9.- FOL. 2.-					TOUTES ENTITES ADMINISTRATIVES
SORTIES PAR COMMUNE, GROUPE DE LIEUX DE DESTINATION ET GROUPE D'AGES												
VERS AUTRE COM- MUNE DU MEME ARROND.	VERS COMM. D'UN AUTRE ARR. APPART. A LA REG.			A DESTI- NATION DE L'ETRAN- GER	RAYES D'OFFICE	TOTAL GENE- RAL	GROUPES D'AGES					LIEU DE RESIDENCE
	BRU- XELLES CAPI- TALE	REG. FLA- MANDE	REG. WAL- LONNE				0 - 14 ANS	15 - 29 ANS	30 - 44 ANS	45 - 64 ANS	65 ANS ET PLUS	
1.272	11	21	188	29	9	1.530	319	583	394	166	68	SAINT-NICOLAS
2.222	58	54	752	78	255	3.419	686	1.255	932	362	184	SERAING
478	14	6	253	25	13	789	194	290	188	81	36	SOUMAGNE
373	10	3	137	42	11	576	105	193	153	80	45	SPRIMONT
282	13	1	106	14	10	426	89	149	129	32	27	TROOZ
695	16	25	107	68	7	918	175	392	211	99	41	VISE
7.615	277	221	2.475	1.367	389	12.344	2.429	4.884	3.121	1.312	598	ARR. VERVIERS
90	1	4	4	14	1	114	13	57	23	15	6	AMBLEVE
87	3	19	45	7	2	163	26	78	36	15	8	AUBEL
173	2	-	30	7	2	214	53	74	63	20	4	BAELEN
86	6	11	13	36	6	158	36	65	39	13	5	BULLANGE
38	-	-	4	31	5	78	10	49	11	7	1	BURG-REULAND
92	1	2	22	21	10	148	25	63	39	15	6	BUTGENBACH
768	19	8	171	13	41	1.020	251	394	247	92	36	DISON
399	16	15	61	87	50	628	105	226	172	80	45	EUPEN
368	14	5	250	20	14	671	120	307	157	56	31	HERVE
212	5	1	66	6	4	294	56	101	85	30	22	JALHAY
292	-	3	25	207	31	558	85	229	140	72	32	LA CALAMINE
21	7	3	96	3	9	139	22	49	32	27	9	LIERNEUX
218	6	1	31	12	2	270	70	96	62	30	12	LIMBOURG
233	2	11	15	46	17	324	56	132	90	35	11	LONTZEN
232	15	2	94	32	20	395	73	172	99	31	20	MALMEDY
40	1	-	147	5	5	198	37	68	51	24	18	OLNE
409	5	9	91	22	9	545	124	223	115	60	23	PEPINSTER
270	5	5	57	173	19	529	101	203	147	63	15	PLOMBIERES
187	4	16	7	319	22	555	112	187	180	61	15	RAEREN
110	3	2	16	37	1	169	19	84	44	12	10	SAINT-VITH
357	38	7	184	42	12	640	126	249	160	65	40	SPA
205	4	1	79	8	9	306	64	125	79	31	7	STAVELOT
67	1	6	76	4	1	155	36	47	40	26	6	STOUMONT
378	9	6	119	31	2	545	109	226	130	47	33	THEUX
133	-	8	29	11	8	189	32	77	47	25	8	THIMISTER-CLERMONT
53	4	5	41	10	3	116	12	57	21	16	10	TROIS-PONTS
1.676	95	65	630	124	73	2.663	575	1.001	672	276	139	VERVIERS
123	8	1	18	10	-	160	21	73	44	14	8	WAIMES
298	3	5	54	29	11	400	60	172	96	54	18	WELKENRAEDT
958	135	198	1.731	104	27	3.153	642	1.160	778	363	210	ARR. WAREMME
82	4	19	38	3	-	146	33	55	36	10	12	BERLOZ
49	15	9	173	13	-	259	50	93	64	37	15	BRAIVES
14	3	2	69	4	-	92	13	44	21	10	4	CRISNEE
30	1	-	47	-	2	80	12	34	20	11	3	DONCEEL
59	7	8	95	6	-	175	35	58	48	20	14	FAIMES
22	1	4	136	1	1	165	37	58	35	25	10	FEXHE-LE-HAUT-CLOCHER
71	12	10	47	2	-	142	33	53	27	16	13	GEER
122	42	47	233	25	13	482	92	166	131	61	32	HANNUT
34	9	35	82	1	2	163	40	54	40	16	13	LINCENT
43	7	17	78	3	2	150	28	62	40	13	7	OREVE
102	3	7	85	1	-	198	47	65	50	24	12	REMICOURT
15	7	9	339	13	3	386	82	147	88	44	25	SAINT-GEORGES-SUR-MEUSE
292	18	25	246	28	3	612	118	241	149	65	39	WAREMME
23	6	6	63	4	1	103	22	30	29	11	11	WASSEIGES
4.138	603	254	5.278	1.536	281	12.090	2.509	5.052	2.826	1.122	581	LUXEMBOURG
851	99	36	955	662	92	2.695	550	1.142	667	228	108	ARR. ARLON
351	52	27	509	285	26	1.250	227	524	327	116	56	ARLON
107	6	1	64	23	-	201	47	89	42	15	8	ATTERT
200	34	4	228	255	60	781	174	333	179	67	28	AUBANGE
9	1	-	48	18	-	76	17	31	19	4	5	MARTELANGE
184	6	4	106	81	6	387	85	165	100	26	11	MESSANCY
610	90	32	797	141	40	1.710	341	759	393	147	70	ARR. BASTOGNE
184	38	11	243	66	14	556	108	251	132	53	12	BASTOGNE
65	3	1	24	5	-	98	24	41	23	6	4	BERTOGNE
35	4	1	49	5	4	98	21	37	30	5	5	FAUVILLERS
55	12	2	78	21	7	175	31	80	38	12	14	GOUVV

LIEU DE RESIDENCE	MI-GRANTS DANS LA COM-MUNE	D'UNE AUTRE COM-MUNE DU MEME ARROND.	D'UNE COMM. D'UN AUTRE ARR. APPART. A LA REG.			EN PROVEN. DE L'ETRANGER	IN-SCRITS D'OFFICE	TOTAL GENERAL	GROUPES D'AGES				
			BRU-XELLES CAPI-TALE	REG. FLA-MANDE	REG. WAL-LONNE				0 - 14 ANS	15 - 29 ANS	30 - 44 ANS	45 - 64 ANS	65 ANS ET PLUS
HOUFFALIZE	145	71	13	21	127	9	2	243	47	86	60	35	15
SAINTE-ODE	88	25	4	-	88	2	1	120	31	48	27	8	6
VAUX-SUR-SURE	92	67	5	7	112	5	1	197	49	72	48	21	7
VIELSALM	258	57	6	15	204	38	4	324	62	131	76	40	15
ARR. MARCHE-EN-FAMENNE	091	856	168	121	1.697	216	41	3.099	679	1.074	761	409	176
DURBUY	480	106	35	27	413	55	17	653	135	187	164	129	38
EREZEE	59	65	18	20	71	6	3	183	42	51	44	35	11
HOTTON	141	142	10	13	179	7	4	355	84	115	96	43	17
LA ROCHE-EN-ARDENNE	166	75	5	22	116	61	7	286	61	104	63	41	17
MANHAY	94	37	-	3	93	16	1	150	31	50	42	19	8
MARCHE-EN-FAMENNE	860	240	56	10	531	46	5	888	202	347	194	86	59
NASSOGNE	143	98	19	11	210	7	3	348	94	123	97	24	10
RENDEUX	74	69	14	9	33	13	1	139	22	52	38	22	5
TENNEVILLE	74	24	11	6	51	5	-	97	8	45	23	10	11
ARR. NEUFCHATEAU	2.164	941	183	82	1.168	197	19	2.590	578	1.020	548	282	162
BERTRIX	367	164	20	6	98	18	3	309	60	118	86	27	18
BOUILLON	298	67	19	8	116	24	-	234	49	94	43	33	15
DAVERDISSE	38	8	7	12	35	21	1	84	24	20	17	17	6
HERBEUMONT	39	49	12	5	39	8	2	115	28	37	27	14	9
LEGLISE	76	29	21	7	92	16	-	165	37	59	43	19	7
LIBIN	152	74	18	5	73	15	2	187	32	75	45	25	10
LIBRAMONT-CHEVIGNY	372	211	18	6	213	28	7	483	119	225	92	29	18
NEUFCHATEAU	226	104	15	5	143	22	3	292	65	124	50	40	13
PALISEUL	158	105	9	4	86	16	1	221	58	80	39	25	19
SAINT-HUBERT	280	72	16	7	110	18	-	223	49	82	58	17	17
TELLIN	44	36	16	17	78	5	-	152	36	53	29	20	14
WELLIN	114	22	12	-	85	6	-	125	21	53	19	16	16
ARR. VIRTON	1.586	880	105	68	1.066	306	27	2.452	523	974	600	233	122
CHINY	128	95	19	19	80	26	1	240	46	83	65	24	22
ETALLE	108	81	9	13	132	28	-	263	59	115	68	15	6
FLORENVILLE	227	83	16	8	124	40	6	277	49	99	66	39	24
HABAY	201	65	14	9	206	38	4	336	77	131	86	25	17
MEIX-DEVANT-VIRTON	56	83	5	1	33	21	-	143	41	56	27	18	1
MUSSON	61	59	8	4	132	21	2	226	59	95	52	19	1
ROUVROY	43	81	-	-	25	8	2	116	28	41	26	14	7
SAINT-LEGER	76	38	9	7	78	16	-	148	31	65	41	5	6
TINTIGNY	105	58	4	1	59	9	-	131	23	61	30	14	3
VIRTON	581	237	21	6	197	99	12	572	110	228	139	60	35
PROV. DE NAMUR	19.737	8.786	1.659	563	10.265	1.427	284	22.984	4.771	8.603	5.573	2.680	1.357
ARR. DINANT	4.098	1.755	471	194	2.889	257	62	5.628	1.202	1.890	1.315	809	412
ANHEE	227	107	21	5	212	24	8	377	77	144	98	38	20
BEAURAING	420	109	35	23	134	29	3	333	90	100	60	61	22
BIEVRE	82	35	10	6	72	4	1	128	27	43	28	19	11
CINEV	669	300	40	12	357	19	4	732	150	269	177	70	66
DINANT	793	312	57	23	302	30	14	738	140	278	159	113	48
GEDINNE	195	43	23	9	93	13	2	183	46	44	41	39	13
HAMOIS	104	98	13	14	146	2	-	273	73	102	60	27	11
HASTIERE	277	119	38	11	282	20	8	478	94	136	110	103	35
HAVELANGE	182	53	20	-	101	9	2	185	37	71	48	18	11
HOUVET	136	121	38	15	109	15	5	303	76	89	73	40	25
ONHAYE	55	106	21	11	83	8	2	231	67	67	65	23	9
ROCHEFORT	599	113	40	8	406	22	8	597	116	213	155	79	34
SOMME-LEUZE	94	54	43	22	251	12	2	384	74	118	96	74	22
VRESSE-SUR-SEMOIS	69	25	26	10	100	15	3	179	31	55	34	39	20
VVOIR	196	160	46	25	241	35	-	507	104	161	111	66	65
ARR. NAMUR	13.227	6.126	1.015	319	5.310	1.041	195	14.006	2.831	5.588	3.442	1.391	754
ANDENNE	1.030	441	92	12	387	48	11	991	206	390	227	102	66
ASSESE	103	163	26	9	93	15	2	308	66	115	77	39	11
EGHEZEE	382	333	100	19	202	32	7	693	157	239	180	87	30
FERNELMONT	95	164	27	20	108	3	1	323	83	109	89	28	14
FLOREFFE	123	318	10	11	110	14	-	463	110	180	113	37	23
FOSSES-LA-VILLE	356	312	9	6	211	15	6	559	133	192	147	58	29
GEMBLoux	794	284	151	32	426	165	13	1.071	170	493	275	75	58

I.N.S. MOUVEMENT DE LA POPULATION EN 1995		TABLEAU OO.87					PAGE 10.- FOL. 2.-					TOUTES ENTITES ADMINISTRATIVES	
SORTIES PAR COMMUNE, GROUPE DE LIEUX DE DESTINATION ET GROUPE D'AGES													
VERS AUTRE COM- MUNE DU MEME ARROND.	VERS COMM. D'UN AUTRE ARR. APPART. A LA REG.			A DESTI- NATION DE L'ETRAN- GER	RAYES D'OFFICE	TOTAL GENE- RAL	GROUPES D'AGES					LIEU DE RESIDENCE	
	BRU- XELLES CAPI- TALE	REG. FLA- MANDE	REG. WAL- LONNE				0 - 14 ANS	15 - 29 ANS	30 - 44 ANS	45 - 64 ANS	65 ANS ET PLUS		
93	10	2	83	6	3	197	40	81	43	17	16	HOUFFALIZE	
65	9	4	56	7	4	145	34	62	27	14	8	SAINTE-ODE	
53	2	6	73	12	-	146	31	64	38	9	4	VAUX-SUR-SURE	
60	12	5	191	19	8	295	52	143	62	31	7	VIELSALM	
856	172	77	1.421	105	60	2.691	540	1.059	645	302	145	ARR. MARCHE-EN-FAMENNE	
137	29	31	256	32	26	511	102	180	123	72	34	DURBUY	
43	8	1	66	4	4	126	23	39	34	20	10	EREZEE	
157	17	5	126	17	1	323	80	113	91	27	12	HOTTON	
74	20	12	116	10	1	233	39	89	61	27	17	LA ROCHE-EN-ARDENNE	
35	6	6	84	2	-	133	31	40	37	13	12	MANHAY	
225	71	9	556	17	21	899	194	387	206	82	30	MARCHE-EN-FAMENNE	
88	10	4	132	5	4	243	47	105	49	27	15	NASSOGNE	
80	7	7	42	9	2	147	17	61	26	31	12	RENDEUX	
17	4	2	43	9	1	76	7	45	18	3	3	TENNEVILLE	
941	155	58	1.204	157	49	2.564	592	1.063	546	222	141	ARR. NEUFCHATEAU	
141	14	5	132	18	18	328	80	115	75	36	22	BERTRIX	
78	4	5	112	31	1	231	51	84	56	27	13	BOUILLON	
11	8	3	45	3	-	70	19	27	14	4	6	DAVERDISSE	
30	18	-	38	6	1	93	27	30	22	9	5	HERBEUMONT	
52	15	-	81	17	3	168	31	82	30	15	10	LEGLISE	
113	21	8	57	15	-	214	48	88	49	19	10	LIBIN	
161	24	5	179	20	10	399	89	192	79	21	18	LIBRAMONT-CHEVIGNY	
122	15	4	132	14	10	297	60	143	65	20	9	NEUFCHATEAU	
121	12	2	100	5	1	241	44	104	45	29	19	PALISEUL	
63	16	9	149	23	-	260	67	107	57	18	11	SAINT-HUBERT	
26	2	11	110	1	5	155	56	42	32	16	9	TELLIN	
23	6	6	69	4	-	108	20	49	22	8	9	WELLIN	
880	87	51	901	471	40	2.430	486	1.029	575	223	117	ARR. VIRTON	
87	10	11	85	32	-	225	49	84	56	22	14	CHINY	
80	5	1	87	29	2	204	43	86	53	11	11	ETALLE	
76	14	6	137	64	5	302	52	119	74	34	23	FLORENVILLE	
83	6	7	149	50	3	298	49	125	76	31	17	HABAY	
75	9	1	25	36	-	146	46	54	31	11	4	MEIX-DEVANT-VIRTON	
63	11	-	81	41	8	204	44	87	42	20	11	MUSSON	
80	1	-	17	25	3	126	20	64	27	10	5	ROUVROY	
60	4	1	63	16	2	146	28	56	43	13	6	SAINT-LEGER	
96	1	-	57	20	2	176	43	73	35	16	9	TINTIGNY	
180	26	24	200	158	15	603	112	281	138	55	17	VIRTON	
8.786	1.406	450	9.534	963	412	21.551	4.410	8.478	5.170	2.212	1.281	PROV. DE NAMUR	
1.755	344	145	2.571	292	134	5.241	1.112	1.953	1.202	565	409	ARR. DINANT	
131	28	10	221	30	12	432	88	150	96	60	38	ANHEE	
125	24	9	178	40	4	380	72	177	72	39	20	BEAURAING	
47	5	5	83	1	1	142	41	53	28	13	7	BIEVRE	
209	46	25	300	22	15	617	115	285	131	57	29	CINEY	
374	50	25	277	40	39	805	193	284	207	70	51	DINANT	
62	23	11	80	7	10	193	50	62	35	23	23	GEDINNE	
115	13	4	116	8	1	257	52	89	63	30	23	HAMOIS	
107	19	12	151	28	8	325	72	99	80	35	39	HASTIERE	
71	22	6	135	10	2	246	50	80	59	31	26	HAVELANGE	
98	18	7	94	20	1	238	47	73	58	36	24	HOUYET	
96	11	1	100	6	3	217	53	79	49	22	14	ONHAYE	
118	44	8	391	22	11	594	120	238	140	48	48	ROCHFORT	
44	13	12	181	14	5	269	52	88	64	40	25	SOMME-LEUZE	
24	7	4	65	8	21	129	26	35	37	16	15	VRESSE-SUR-SEMOIS	
134	21	6	199	36	1	397	81	161	83	45	27	VVOIR	
6.126	930	249	5.197	506	201	13.209	2.661	5.336	3.240	1.292	680	ARR. NAMUR	
422	55	16	492	14	16	1.015	205	410	247	97	56	ANDENNE	
146	17	2	106	17	11	299	58	112	77	36	16	ASSESE	
277	62	21	152	10	1	523	107	198	134	52	32	EGHEZEE	
143	18	1	79	1	1	243	62	84	62	18	17	FERNELMONT	
278	15	5	83	8	9	398	92	151	102	34	19	FLOREFFE	
231	17	7	219	19	16	509	122	196	110	54	27	FOSSES-LA-VILLE	
394	111	21	401	91	26	1.044	191	449	260	100	44	GEMBLOUX	

LIEU DE RESIDENCE	ENTREES PAR COMMUNE, GROUPE DE LIEUX D'ORIGINE ET GROUPE D'AGES												
	MI-GRANTS DANS LA COMMUNE	D'UNE AUTRE COMMUNE DU MEME ARROND.	D'UNE COMM. D'UN AUTRE ARR. APPART. A LA REG.			EN PROVEN. DE L'ETRANGER	IN-SCRITS D'OFFICE	TOTAL GENERAL	GROUPES D'AGES				
			BRUXELLES CAPITALE	REG. FLAMANDE	REG. WALLONNE				0 - 14 ANS	15 - 29 ANS	30 - 44 ANS	45 - 64 ANS	65 ANS ET PLUS
GESVES	138	196	22	12	94	16	3	343	83	109	85	38	28
JEMEPE-SUR-SAMBRE	588	551	36	16	271	25	8	907	221	335	221	94	36
LA BRUYERE	163	279	42	7	94	9	2	433	93	138	120	54	28
METTET	306	186	16	9	316	11	3	541	120	185	135	65	36
NAMUR	7.218	1.848	336	128	1.871	569	121	4.873	814	2.204	1.104	479	272
OHEY	116	86	7	4	85	3	3	188	42	76	46	23	1
PROFONDEVILLE	358	403	49	18	199	40	4	713	156	233	189	100	35
SAMBREVILLE	1.309	447	30	12	626	65	8	1.188	276	456	315	81	60
SOMBREFFE	148	115	62	4	217	11	3	412	101	134	119	31	27
ARR. PHILIPPEVILLE	2.412	905	173	50	2.066	129	27	3.350	738	1.125	816	480	191
CERFONTAINE	135	98	9	-	103	2	-	212	47	85	47	23	10
COUVIN	656	155	50	6	366	38	7	622	143	222	151	80	26
DOISCHE	117	86	18	5	112	2	4	227	29	86	42	40	30
FLORENNES	421	109	27	4	355	20	1	516	126	176	129	57	28
PHILIPPEVILLE	290	162	15	21	241	12	3	454	100	139	107	83	25
VIROINVAL	258	138	21	8	160	15	5	347	61	121	83	66	16
WALCOURT	535	157	33	6	729	40	7	972	232	296	257	131	56

TOUTES ENTITES ADMINISTRATIVES

I.N.S. MOUVEMENT DE LA POPULATION EN 1995		TABLEAU 00.87					PAGE 11.- FOL. 2.-					TOUTES ENTITES ADMINISTRATIVES
SORTIES PAR COMMUNE, GROUPE DE LIEUX DE DESTINATION ET GROUPE D'AGES												
VERS AUTRE COM- MUNE DU MEME ARROND.	VERS COMM. D'UN AUTRE ARR. APPART. A LA REG.			A DESTI- NATION DE L'ETRAN- GER	RAYES D'OFFICE	TOTAL GENE- RAL	GROUPES D'AGES					LIEU DE RESIDENCE
	BRU- XELLES CAPI- TALE	REG. FLA- MANDE	REG. WAL- LONNE				0 - 14 ANS	15 - 29 ANS	30 - 44 ANS	45 - 64 ANS	65 ANS ET PLUS	
130	18	11	76	10	1	246	42	101	62	19	22	GESVES
608	40	7	292	35	4	986	234	394	228	85	45	JEMEPPE-SUR-SAMBRE
270	14	5	92	5	-	386	80	140	111	38	17	LA BRUYERE
179	15	7	284	13	13	511	112	205	108	58	28	METTET
1.965	419	115	1.734	197	62	4.492	817	1.919	1.095	453	208	NAMUR
75	7	1	123	2	9	217	36	76	57	28	20	OHEY
372	29	18	222	37	24	702	160	241	175	74	52	PROFONDEVILLE
511	68	10	604	35	8	1.236	248	508	306	114	60	SAMBREVILLE
125	25	2	238	12	-	402	95	152	106	32	17	SOMBREFFE
905	132	56	1.766	165	77	3.101	637	1.189	728	355	192	ARR. PHILIPPEVILLE
87	7	3	127	14	1	239	53	81	60	26	19	CERFONTAINE
185	31	10	306	38	20	590	107	248	133	70	32	COUVIN
49	7	5	98	17	7	183	32	60	49	26	16	DOISCHE
114	24	23	346	31	3	541	131	200	122	55	33	FLORENNES
187	18	4	186	13	17	425	92	163	106	46	18	PHILIPPEVILLE
125	22	4	130	28	14	323	69	108	77	43	26	VIROINVAL
158	23	7	573	24	15	800	153	329	181	89	48	WALCOURT

I.N.S. MOUVEMENT DE LA POPULATION EN 1995	TABLEAU OO.89		PAGE 1.- FOL. 1.-							ARRONDISSEMENTS	
	ENTREES, SORTIES ET BILAN MIGRATOIRE PAR COMMUNE, SEXE ET GROUPE DE NATIONALITES										
	(NB - Y COMPRIS LES RADIES NON REINSCRITS, DANS LES SORTIES)										
LIEU DE RESIDENCE	ENTREES									SORTIES	
	BELGES		UNION EUROP.		AUTRES		TOTAL			BELGES	
	HOMMES	FEMMES	HOMMES	FEMMES	HOMMES	FEMMES	HOMMES	FEMMES	TOTAL	HOMMES	FEMMES
LE ROYAUME	199.501	204.707	28.065	25.599	24.244	23.364	251.810	253.670	505.480	203.109	207.729
REGION BRUXELLES-CAPITALE	26.158	26.768	8.486	8.113	10.322	9.363	44.966	44.244	89.210	29.905	31.026
REGION FLAMANDE	101.516	103.838	9.966	8.787	8.406	8.422	119.888	121.047	240.935	102.077	103.416
REGION WALLONNE	71.827	74.101	9.613	8.699	5.516	5.579	86.956	88.379	175.335	71.127	73.287
DONT COMMUNAUTE GERMAN.	736	751	736	694	52	70	1.524	1.515	3.039	819	850
PROV. D'ANVERS	27.886	28.574	3.294	2.596	3.217	3.096	34.397	34.266	68.663	29.273	29.617
ARR. ANVERS	16.365	16.776	2.095	1.634	2.642	2.506	21.102	20.916	42.018	18.110	18.325
ARR. MALINES	5.155	5.292	215	156	335	333	5.705	5.781	11.486	5.113	5.200
ARR. TURNHOUT	6.366	6.506	984	806	240	257	7.590	7.569	15.159	6.050	6.092
BRABANT FLAMAND	21.464	22.198	2.590	2.507	1.962	2.064	26.016	26.769	52.785	20.890	21.405
ARR. HAL-VILVORDE	11.869	12.503	1.585	1.582	1.137	1.251	14.591	15.336	29.927	12.158	12.464
ARR. LOUVAIN	9.595	9.695	1.005	925	825	813	11.425	11.433	22.858	8.732	8.941
LIMBOURG	10.145	10.410	2.235	2.010	1.034	1.055	13.414	13.475	26.889	10.339	10.624
ARR. HASSELT	5.418	5.511	591	484	627	596	6.636	6.591	13.227	5.493	5.636
ARR. MAASEIK	2.452	2.446	785	705	220	240	3.457	3.391	6.848	2.487	2.526
ARR. TONGRES	2.275	2.453	859	821	187	219	3.321	3.493	6.814	2.359	2.462
FLANDRE ORIENTALE	22.594	23.139	917	821	1.444	1.462	24.955	25.422	50.377	22.404	22.574
ARR. ALOST	4.202	4.314	119	104	189	172	4.510	4.590	9.100	4.131	4.195
ARR. TERMONDE	3.037	3.144	66	44	146	156	3.249	3.344	6.593	2.972	2.924
ARR. EEKLO	1.304	1.398	71	71	57	72	1.432	1.541	2.973	1.308	1.375
ARR. GAND	8.874	8.987	422	423	731	737	10.027	10.147	20.174	8.928	8.979
ARR. AUDENARDE	1.849	1.920	68	57	84	90	2.001	2.067	4.068	1.848	1.832
ARR. SAINT-NICOLAS	3.328	3.376	171	122	237	235	3.736	3.733	7.469	3.217	3.269
FLANDRE OCCIDENTALE	19.427	19.517	930	853	749	745	21.106	21.115	42.221	19.171	19.196
ARR. BRUGES	4.665	4.748	305	263	213	240	5.183	5.251	10.434	4.592	4.539
ARR. DIXMUDE	722	749	6	15	10	11	738	775	1.513	774	779
ARR. YPRES	1.300	1.341	92	83	27	31	1.419	1.455	2.874	1.373	1.418
ARR. COURTRAI	4.456	4.405	214	201	227	209	4.897	4.815	9.712	4.602	4.562
ARR. OSTENDE	3.343	3.264	147	139	112	102	3.602	3.505	7.107	3.091	3.135
ARR. ROULERS	2.108	2.067	53	50	60	59	2.221	2.176	4.397	2.064	2.016
ARR. TIELT	1.390	1.443	25	20	67	56	1.482	1.519	3.001	1.369	1.442
ARR. FURNES	1.443	1.500	88	82	33	37	1.564	1.619	3.183	1.306	1.305
BRABANT WALLON	9.645	9.977	1.195	1.090	1.032	1.075	11.872	12.142	24.014	8.686	9.009
ARR. NIVELLES	9.645	9.977	1.195	1.090	1.032	1.075	11.872	12.142	24.014	8.686	9.009
HAINAUT	23.748	24.933	3.786	3.643	1.853	1.858	29.387	30.434	59.821	24.373	25.597
ARR. ATH	1.666	1.771	143	152	70	77	1.879	2.000	3.879	1.527	1.630
ARR. CHARLEROI	8.128	8.640	1.199	917	774	607	10.101	10.164	20.265	8.772	9.142
ARR. MONS	4.611	5.088	893	1.095	620	734	6.124	6.917	13.041	4.805	5.217
ARR. MOUSCRON	524	500	351	345	42	24	917	869	1.786	715	662
ARR. SOIGNIES	3.334	3.295	461	442	213	256	4.008	3.993	8.001	3.139	3.273
ARR. THUIN	3.210	3.364	294	291	79	79	3.583	3.734	7.317	3.087	3.342
ARR. TOURNAI	2.275	2.275	445	401	55	81	2.775	2.757	5.532	2.328	2.331
PROV. DE LIEGE	22.645	23.217	3.447	2.886	1.886	1.911	27.978	28.014	55.992	22.843	23.364
ARR. HUY	2.790	2.963	153	122	73	117	3.016	3.202	6.218	2.529	2.748
ARR. LIEGE	13.160	13.376	2.014	1.583	1.424	1.340	16.598	16.299	32.897	13.820	14.126
ARR. VERVIERS	4.984	5.029	1.206	1.122	364	406	6.554	6.557	13.111	5.060	4.946
ARR. WAREMME	1.711	1.849	74	59	25	48	1.810	1.956	3.766	1.434	1.544
LUXEMBOURG	5.632	5.487	596	550	270	273	6.498	6.310	12.808	5.402	5.282
ARR. ARLON	1.100	1.063	281	228	115	74	1.496	1.365	2.861	1.088	1.069
ARR. BASTOGNE	851	869	65	61	18	29	934	959	1.893	764	793
ARR. MARCHE-EN-FAMENNE	1.440	1.331	66	71	75	75	1.581	1.477	3.058	1.258	1.206
ARR. NEUFCHATEAU	1.138	1.190	81	84	33	45	1.252	1.319	2.571	1.170	1.175
ARR. VIRTON	1.103	1.034	103	106	29	50	1.235	1.190	2.425	1.122	1.039
PROV. DE NAMUR	10.157	10.487	589	530	475	462	11.221	11.479	22.700	9.823	10.035
ARR. DINANT	2.567	2.633	124	121	53	68	2.744	2.822	5.566	2.439	2.423
ARR. NAMUR	6.081	6.283	377	324	396	350	6.854	6.957	13.811	5.948	6.150
ARR. PHILIPPEVILLE	1.509	1.571	88	85	26	44	1.623	1.700	3.323	1.436	1.462

I.N.S. MOUVEMENT DE LA POPULATION EN 1995		TABLEAU 00.89 ENTREES, SORTIES ET BILAN MIGRATOIRE PAR COMMUNE, SEXE ET GROUPE DE NATIONALITES (NB - Y COMPRIS LES RADIES NON REINSCRITS, DANS LES SORTIES)					PAGE 1.- FOL. 2.-					ARRONDISSEMENTS
SORTIES							SOLDES MIGRATOIRES (SEXES REUNIS)				LIEU DE RESIDENCE	
UNION EUROP.		AUTRES		TOTAL			BELGES	UNION EUROP.	AUTRES	TOTAL		
HOMMES	FEMMES	HOMMES	FEMMES	HOMMES	FEMMES	TOTAL						
24.903	22.259	18.709	15.392	246.721	245.380	492.101	-6.630	6.502	13.507	13.379	LE ROYAUME	
8.285	7.806	8.452	6.888	46.642	45.720	92.362	-8.005	508	4.345	-3.152	REGION BRUXELLES-CAPITALE	
8.039	6.971	5.665	4.558	115.781	114.945	230.726	-139	3.743	6.605	10.209	REGION FLAMANDE	
8.579	7.482	4.592	3.946	84.298	84.715	169.013	1.514	2.251	2.557	6.322	REGION WALLONNE	
547	443	27	21	1.393	1.314	2.707	-182	440	74	332	DONT COMMUNAUTE GERMAN.	
2.512	1.965	1.931	1.424	33.716	33.006	66.722	-2.430	1.413	2.958	1.941	PROV. D'ANVERS	
1.717	1.355	1.519	1.090	21.346	20.770	42.116	-3.294	657	2.539	-98	ARR. ANVERS	
167	119	219	163	5.499	5.482	10.981	134	85	286	505	ARR. MALINES	
628	491	193	171	6.871	6.754	13.625	730	671	133	1.534	ARR. TURNHOUT	
2.269	2.271	1.565	1.472	24.724	25.148	49.872	1.367	557	989	2.913	BRABANT FLAMAND	
1.354	1.372	843	884	14.355	14.720	29.075	-250	441	661	852	ARR. HAL-VILVORDE	
915	899	722	588	10.369	10.428	20.797	1.617	116	328	2.061	ARR. LOUVAIN	
1.708	1.445	793	638	12.840	12.707	25.547	-408	1.092	658	1.342	LIMBOURG	
540	426	501	356	6.534	6.418	12.952	-200	109	366	275	ARR. HASSELT	
488	388	143	149	3.118	3.063	6.181	-115	614	168	667	ARR. MAASEIK	
680	631	149	133	3.188	3.226	6.414	-93	369	124	400	ARR. TONGRES	
764	624	863	664	24.031	23.862	47.893	755	350	1.379	2.484	FLANDRE ORIENTALE	
99	69	118	70	4.348	4.334	8.682	190	55	173	418	ARR. ALOST	
44	51	110	88	3.126	3.063	6.189	285	15	104	404	ARR. TERMONDE	
49	39	15	21	1.372	1.435	2.807	19	54	93	166	ARR. EEKLO	
382	340	393	303	9.703	9.622	19.325	-46	123	772	849	ARR. GAND	
63	39	60	58	1.971	1.929	3.900	89	23	56	168	ARR. AUDENARDE	
127	86	167	124	3.511	3.479	6.990	218	80	181	479	ARR. SAINT-NICOLAS	
786	666	513	360	20.470	20.222	40.692	577	331	621	1.529	FLANDRE OCCIDENTALE	
257	237	147	103	4.996	4.879	9.875	282	74	203	559	ARR. BRUGES	
17	8	9	9	800	796	1.596	-82	-4	3	-83	ARR. DIXMUDE	
92	68	20	14	1.485	1.500	2.985	-150	15	24	-111	ARR. YPRES	
155	136	136	88	4.893	4.786	9.679	-303	124	212	33	ARR. COURTRAI	
140	129	100	77	3.331	3.341	6.672	381	17	37	435	ARR. OSTENDE	
34	32	47	26	2.145	2.074	4.219	95	37	46	178	ARR. ROULERS	
21	11	25	19	1.415	1.472	2.887	22	13	79	114	ARR. TIELT	
70	45	29	24	1.405	1.374	2.779	332	55	17	404	ARR. FURNES	
1.124	979	1.000	874	10.810	10.862	21.672	1.927	182	233	2.342	BRABANT WALLON	
1.124	979	1.000	874	10.810	10.862	21.672	1.927	182	233	2.342	ARR. NIVELLES	
3.444	3.176	1.732	1.594	29.549	30.367	59.916	-1.289	809	385	-95	HAINAUT	
105	112	60	69	1.692	1.811	3.503	280	78	18	376	ARR. ATH	
1.100	892	655	461	10.527	10.495	21.022	-1.146	124	265	-757	ARR. CHARLEROI	
908	1.002	673	742	6.386	6.961	13.347	-323	78	-61	-306	ARR. MONS	
267	257	26	19	1.008	938	1.946	-353	172	21	-160	ARR. MOUSCRON	
408	366	174	195	3.721	3.834	7.555	217	129	100	446	ARR. SOIGNIES	
317	244	54	48	3.458	3.634	7.092	145	24	56	225	ARR. THUIN	
339	303	90	60	2.757	2.694	5.451	-109	204	-14	81	ARR. TOURNAI	
3.045	2.475	1.408	1.075	27.296	26.914	54.210	-345	813	1.314	1.782	PROV. DE LIEGE	
148	117	48	54	2.725	2.919	5.644	476	10	88	574	ARR. HUY	
1.904	1.531	1.075	778	16.799	16.435	33.234	-1.410	162	911	-337	ARR. LIEGE	
933	775	270	210	6.263	5.931	12.194	7	620	290	917	ARR. VERVIERS	
60	52	15	33	1.509	1.629	3.138	582	21	25	628	ARR. WAREMME	
481	438	178	167	6.061	5.887	11.948	435	227	198	860	LUXEMBOURG	
228	192	51	27	1.367	1.288	2.655	6	89	111	206	ARR. ARLON	
36	45	31	26	831	864	1.695	163	45	-10	198	ARR. BASTOGNE	
57	43	52	34	1.367	1.283	2.650	307	37	64	408	ARR. MARCHE-EN-FAMENNE	
74	73	18	35	1.262	1.283	2.545	-17	18	25	26	ARR. NEUFCHATEAU	
86	85	26	45	1.234	1.169	2.403	-24	38	8	22	ARR. VIRTON	
485	414	274	236	10.582	10.685	21.267	786	220	427	1.433	PROV. DE NAMUR	
106	116	53	42	2.598	2.581	5.179	338	23	26	387	ARR. DINANT	
301	238	202	175	6.451	6.563	13.014	266	162	369	797	ARR. NAMUR	
78	60	19	19	1.533	1.541	3.074	182	35	32	249	ARR. PHILIPPEVILLE	

I.N.S. MOUVEMENT DE LA POPULATION EN 1995	TABLEAU 00.89		PAGE 1.- FOL. 1.-							TOUTES ENTITES ADMINISTRATIVES	
	ENTREES, SORTIES ET BILAN MIGRATOIRE PAR COMMUNE, SEXE ET GROUPE DE NATIONALITES										
	(NB - Y COMPRIS LES RADIES NON REINSCRITS, DANS LES SORTIES)										
LIEU DE RESIDENCE	ENTREES									SORTIES	
	BELGES		UNION EUROP.		AUTRES		TOTAL			BELGES	
	HOMMES	FEMMES	HOMMES	FEMMES	HOMMES	FEMMES	HOMMES	FEMMES	TOTAL	HOMMES	FEMMES
LE ROYAUME	199.501	204.707	28.065	25.599	24.244	23.364	251.810	253.670	505.480	203.109	207.729
REGION BRUXELLES-CAP.	26.158	26.768	8.486	8.113	10.322	9.363	44.966	44.244	89.210	29.905	31.026
ARR. BRUXELLES-CAPITALE	26.158	26.768	8.486	8.113	10.322	9.363	44.966	44.244	89.210	29.905	31.026
ANDERLECHT	1.919	1.936	628	519	766	576	3.313	3.031	6.344	2.511	2.412
AUDERGHEN	865	841	198	189	285	268	1.348	1.298	2.646	977	984
BERCHEM-SAINTE-AGATHE	562	646	60	45	103	106	725	797	1.522	655	695
BRUXELLES	3.736	3.351	1.393	1.214	1.790	1.567	6.919	6.132	13.051	4.444	4.392
ETTERBEEK	1.272	1.343	442	466	402	426	2.116	2.235	4.351	1.414	1.561
EVERE	958	944	120	116	256	236	1.334	1.296	2.630	972	1.055
FOREST	1.312	1.380	439	401	400	369	2.151	2.150	4.301	1.415	1.532
GANSHOREN	629	744	97	94	127	124	853	962	1.815	704	811
IXELLES	2.402	2.320	1.009	1.060	894	744	4.305	4.124	8.429	2.661	2.691
JETTE	1.158	1.338	196	199	322	315	1.676	1.852	3.528	1.367	1.458
KOEKELBERG	545	583	116	116	253	237	914	936	1.850	672	759
MOLENBEEK-SAINTE-JEAN	1.628	1.824	355	362	1.090	890	3.073	3.076	6.149	2.018	2.113
SAINT-GILLES	1.338	1.239	850	712	625	532	2.813	2.483	5.296	1.427	1.488
SAINT-JOSSE-TEN-NOODE	514	492	210	187	460	373	1.184	1.052	2.236	581	647
SCHAERBEEK	2.534	2.487	643	619	1.104	1.032	4.281	4.138	8.419	3.014	3.110
UCCLE	1.766	1.991	769	828	564	655	3.099	3.474	6.573	2.026	2.095
WATERMAEL-BOITSFORT	675	739	121	152	136	164	932	1.055	1.987	656	629
WOLUWE-SAINTE-LAMBERT	1.328	1.461	420	424	444	378	2.192	2.263	4.455	1.358	1.515
WOLUWE-SAINTE-PIERRE	1.017	1.109	420	410	301	371	1.738	1.890	3.628	1.033	1.079
REGION FLAMANDE	101.516	103.838	9.966	8.787	8.406	8.422	119.888	121.047	240.935	102.077	103.416
PROV. D'ANVERS	27.886	28.574	3.294	2.596	3.217	3.096	34.397	34.266	68.663	29.273	29.517
ARR. ANVERS	16.365	16.776	2.095	1.634	2.642	2.506	21.102	20.916	42.018	18.110	18.325
AARTSELAAR	277	317	17	8	15	21	309	346	655	385	366
ANVERS	5.617	5.394	987	754	2.179	1.961	8.783	8.109	16.892	7.774	7.881
BOECHOUT	321	361	10	2	7	4	338	367	705	283	303
BOOM	467	491	14	7	49	45	530	543	1.073	317	305
BORSBEEK	355	340	9	10	13	14	377	364	741	402	444
BRASSCHAAT	732	805	147	132	82	86	961	1.023	1.984	721	730
BRECHT	550	623	57	41	6	7	613	671	1.284	472	450
EDEGEM	515	521	21	16	24	31	560	568	1.128	617	626
ESSEN	164	172	114	91	9	10	287	273	560	138	146
HEMIKSEM	220	198	2	2	13	10	235	210	445	244	230
HOVE	200	236	8	9	13	17	221	262	483	184	187
KALMTHOUT	299	290	95	82	7	15	401	387	788	258	281
KAPellen	518	539	122	93	32	43	672	675	1.347	555	518
KONTICH	422	453	22	20	9	16	453	489	942	419	422
LINT	236	208	10	6	1	2	247	216	463	151	146
MALLE	297	353	18	20	3	10	318	383	701	238	289
MORTSEL	649	651	35	31	45	43	729	725	1.454	753	769
NIEL	237	233	4	7	7	5	248	245	493	213	209
RANST	358	419	15	3	8	9	381	431	812	313	333
RUMST	301	295	11	9	18	19	330	323	653	326	304
SHELLE	247	268	5	4	6	1	258	273	531	158	131
SCHILDE	378	413	85	73	23	28	486	514	1.000	394	393
SCHOTEN	781	802	72	63	20	27	873	892	1.765	744	777
STABROEK	437	413	33	24	7	13	477	450	927	420	398
WIJNEGEM	179	209	15	12	7	3	201	224	425	180	202
WOMMELGEM	318	338	12	12	11	14	341	364	705	308	340
WUUSTWEZEL	285	346	80	56	8	10	373	412	785	227	247
ZANDHOVEN	228	232	11	7	2	9	241	248	489	197	189
ZOERSEL	408	502	50	30	6	13	464	545	1.009	360	339
ZWIJNDRECHT	369	354	14	10	12	20	395	384	779	359	370
ARR. MALINES	5.155	5.292	215	156	335	333	5.705	5.781	11.486	5.113	5.200
BERLAAR	177	189	7	3	1	4	185	196	381	165	162
BONHEIDEN	301	361	12	10	3	4	316	375	691	271	263
BORNEM	271	278	11	2	14	22	296	302	598	238	239
DUFFEL	346	336	7	7	22	12	375	355	730	270	288
HEIST-OP-DEN-BERG	571	573	14	13	12	18	597	604	1.201	450	465
LIERRE	591	581	34	16	34	36	659	633	1.292	597	616

I.N.S. MOUVEMENT DE LA POPULATION EN 1995		TABLEAU OO.89 ENTREES, SORTIES ET BILAN MIGRATOIRE PAR COMMUNE, SEXE ET GROUPE DE NATIONALITES (NB - Y COMPRIS LES RADIES NON REINSCRITS, DANS LES SORTIES)						PAGE 1.- FOL. 2.-				TOUTES ENTITES ADMINISTRATIVES
SORTIES							SOLDES MIGRATOIRES (SEXES REUNIS)				LIEU DE RESIDENCE	
UNION EUROP.		AUTRES		TOTAL			BELGES	UNION EUROP.	AUTRES	TOTAL		
HOMMES	FEMMES	HOMMES	FEMMES	HOMMES	FEMMES	TOTAL						
24.903	22.259	18.709	15.392	246.721	245.380	492.101	-6.630	6.502	13.507	13.379	LE ROYAUME	
8.285	7.806	8.452	6.888	46.642	45.720	92.362	-8.005	508	4.345	-3.152	REGION BRUXELLES-CAP.	
8.285	7.806	8.452	6.888	46.642	45.720	92.362	-8.005	508	4.345	-3.152	ARR. BRUXELLES-CAPITALE	
655	501	560	396	3.726	3.309	7.035	-1.068	-9	386	-691	ANDERLECHT	
147	177	255	201	1.379	1.362	2.741	-255	63	97	-95	AUDERGHEN	
59	65	81	71	795	831	1.626	-142	-19	57	-104	BERCHEM-SAINTE-AGATHE	
1.717	1.575	1.917	1.431	8.078	7.398	15.476	-1.749	-685	9	-2.425	BRUXELLES	
452	496	416	340	2.282	2.397	4.679	-360	-40	72	-328	ETTERBEEK	
96	87	186	135	1.254	1.277	2.531	-125	53	171	99	EVERE	
446	398	351	311	2.212	2.241	4.453	-255	-4	107	-152	FOREST	
74	69	72	71	850	951	1.801	-142	48	108	14	GANSHOREN	
818	792	768	618	4.247	4.101	8.348	-630	459	252	81	IXELLES	
169	128	246	188	1.782	1.774	3.556	-329	98	203	-28	JETTE	
126	80	241	179	1.039	1.018	2.057	-303	26	70	-207	KOEKELBERG	
480	448	691	539	3.189	3.100	6.289	-679	-211	750	-140	MOLENBEEK-SAINTE-JEAN	
831	688	519	405	2.777	2.581	5.358	-338	43	233	-62	SAINT-GILLES	
150	161	373	326	1.104	1.134	2.238	-222	86	134	-2	SAINT-JOSSE-TEN-NOODE	
530	528	545	494	4.089	4.132	8.221	-1.103	204	1.097	198	SCHAERBEEK	
713	738	399	428	3.138	3.261	6.399	-364	146	392	174	UCCLE	
105	120	130	108	891	857	1.748	129	48	62	239	WATERMAEL-BOITSFORT	
399	404	428	373	2.185	2.292	4.477	-84	41	21	-22	WOLUWE-SAINTE-LAMBERT	
318	351	274	274	1.625	1.704	3.329	14	161	124	299	WOLUWE-SAINTE-PIERRE	
8.039	6.971	5.665	4.558	115.781	114.945	230.726	-139	3.743	6.605	10.209	REGION FLAMANDE	
2.512	1.965	1.931	1.424	33.716	33.006	66.722	-2.430	1.413	2.958	1.941	PROV. D'ANVERS	
1.717	1.355	1.519	1.090	21.346	20.770	42.116	-3.294	657	2.539	-98	ARR. ANVERS	
9	12	13	10	407	388	795	-157	4	13	-140	AARTSELAAR	
900	682	1.170	726	9.844	9.289	19.133	-4.644	159	2.244	-2.241	ANVERS	
17	8	6	2	306	313	619	96	-13	3	86	BOECHOUT	
14	9	23	20	354	334	688	336	-2	51	385	BOOM	
17	17	11	13	430	474	904	-151	-15	3	-163	BORSBEEK	
123	103	69	51	913	884	1.797	86	53	48	187	BRASSCHAAT	
43	42	6	1	521	493	1.014	251	13	6	270	BRECHT	
18	23	8	25	643	674	1.317	-207	-4	22	-189	EDEGEM	
57	49	2	4	197	199	396	52	99	13	164	ESSEN	
3	7	16	15	263	252	515	-56	-6	-8	-70	HEMIKSEM	
7	7	9	8	200	202	402	65	3	13	81	HOVE	
92	58	5	7	355	346	701	50	27	10	87	KALMTHOUT	
76	67	18	15	649	600	1.249	-16	72	42	98	KAPellen	
13	9	21	17	453	448	901	34	20	-13	41	KONTICH	
2	4	1	4	154	154	308	147	10	-2	155	LINT	
17	14	2	1	257	304	561	123	7	10	140	MALLE	
37	16	37	32	827	817	1.644	-222	13	19	-190	MORTSEL	
4	1	8	8	225	218	443	48	6	-4	50	NIEL	
11	9	4	3	328	345	673	131	-2	10	139	RANST	
2	3	4	4	332	311	643	-34	15	29	10	RUMST	
5	-	3	-	166	131	297	226	4	4	234	SHELLE	
69	59	8	22	471	474	945	4	30	21	55	SCHILDE	
49	31	21	41	814	849	1.663	62	55	-15	102	SCHOTEN	
33	35	14	17	467	450	917	32	-11	-11	10	STABROEK	
7	9	4	7	191	218	409	6	11	-1	16	WIJNEGEM	
9	4	6	4	323	348	671	8	11	15	34	WOMMELGEM	
38	44	6	4	271	295	566	157	54	8	219	WUUSTWEZEL	
12	10	7	9	216	208	424	74	-4	-5	65	ZANDHOVEN	
22	17	7	10	389	366	755	211	41	2	254	ZOERSEL	
11	6	10	10	380	386	766	-6	7	12	13	ZWIJNDRECHT	
167	119	219	163	5.499	5.482	10.981	134	85	286	505	ARR. MALINES	
-	3	1	3	166	168	334	39	7	1	47	BERLAAR	
16	5	2	3	289	271	560	128	1	2	131	BONHEIDEN	
8	5	13	12	259	256	515	72	-	11	83	BORNEM	
10	1	26	7	306	296	602	124	3	1	128	DUFFEL	
12	9	4	2	466	476	942	229	6	24	259	HEIST-OP-DEN-BERG	
23	24	17	12	637	652	1.289	-41	3	41	3	LIERRE	

LIEU DE RESIDENCE	ENTREES									SORTIES	
	BELGES		UNION EUROP.		AUTRES		TOTAL			BELGES	
	HOMMES	FEMMES	HOMMES	FEMMES	HOMMES	FEMMES	HOMMES	FEMMES	TOTAL	HOMMES	FEMMES
	(NB - Y COMPRIS LES RADIES NON REINSCRITS, DANS LES SORTIES)										
MALINES	1.269	1.223	83	61	170	141	1.522	1.425	2.947	1.513	1.544
NIJLEN	296	341	11	11	5	13	312	365	677	293	296
PUTTE	246	217	4	4	4	5	254	226	480	275	273
PUURS	257	282	13	9	12	7	282	298	580	255	265
SINT-AMANDS	121	134	2	1	9	10	132	145	277	110	110
SINT-KATELIJNE-WAVER	390	419	7	5	4	16	401	440	841	354	360
WILLEBROEK	319	358	10	14	45	45	374	417	791	322	319
ARR. TURNHOUT	6.366	6.506	984	806	240	257	7.590	7.569	15.159	6.050	6.092
ARENDONK	128	133	33	36	8	-	169	169	338	103	111
BAERLE-DUC	29	20	34	32	1	1	64	53	117	32	19
BALEN	233	266	15	13	19	21	267	300	567	268	254
BEERSE	276	293	32	21	2	9	310	323	633	246	262
DESSEL	123	105	7	9	3	1	133	115	248	135	131
GEEL	480	493	38	23	23	24	541	540	1.081	449	427
GROBBENDONK	243	265	7	10	6	2	256	277	533	199	212
HERENTALS	429	433	24	19	25	28	478	480	958	446	437
HERENTHOUT	124	164	3	2	3	5	130	171	301	89	101
HERSELT	244	270	4	7	6	10	254	287	541	237	234
HOOGSTRATEN	171	146	167	150	4	6	342	302	644	127	145
HULSHOUT	171	156	4	3	1	1	176	160	336	130	115
KASTERLEE	275	300	38	24	9	7	322	331	653	260	270
LAAKDAL	220	216	8	3	3	5	231	224	455	204	229
LILLE	239	246	12	10	2	2	253	258	511	217	221
MEERHOUT	145	164	10	11	5	4	160	179	339	130	141
MERKSPLAS	137	146	16	13	3	3	156	162	318	127	143
MOL	429	421	63	50	28	35	520	506	1.026	366	402
OLEN	204	194	5	6	2	8	211	208	419	187	183
OUD-TURNHOUT	225	235	67	63	5	8	297	306	603	223	250
RAVELS	135	119	141	140	5	7	281	266	547	129	149
RETIE	129	124	14	15	2	4	145	143	288	132	126
RIJKEVORSEL	151	169	25	15	1	-	177	184	361	166	158
TURNHOUT	774	742	166	85	64	53	1.004	880	1.884	871	810
VORSELAAR	129	160	7	6	2	1	138	167	305	112	93
VOSELAAR	191	178	29	26	4	5	224	209	433	189	193
WESTERLO	332	348	15	14	4	7	351	369	720	276	276
BRABANT FLAMAND	21.464	22.198	2.590	2.507	1.962	2.064	26.016	26.769	52.785	20.890	21.405
ARR. HAL-VILVORDE	11.869	12.503	1.585	1.582	1.137	1.251	14.591	15.336	29.927	12.158	12.464
AFFLIGEM	267	264	2	4	3	6	272	274	546	246	281
ASSE	627	657	53	37	65	54	745	748	1.493	638	665
BEERSEL	523	535	74	69	30	36	627	640	1.267	565	593
BIEVENE	42	58	1	2	-	2	43	62	105	48	59
DILBEEK	766	859	61	59	39	40	866	958	1.824	864	849
DROGENBOS	154	184	20	23	11	9	185	216	401	154	165
GAMMERAGES	168	173	3	4	2	1	173	178	351	145	150
GOOIK	203	190	1	2	3	2	207	194	401	142	149
GRIMBERGEN	735	785	91	80	74	85	900	950	1.850	810	805
HAL	622	663	36	36	24	36	682	735	1.417	670	688
HERNE	150	156	11	6	5	8	166	170	336	134	141
HOEILAART	192	203	55	54	32	42	279	299	578	231	215
KAMPENHOUT	264	274	18	8	3	6	285	288	573	237	235
KAPELLE-OP-DEN-BOS	149	155	5	6	6	2	160	163	323	146	127
KRAAINEM	305	317	102	150	95	101	502	568	1.070	341	364
LENNIK	170	192	5	3	2	2	177	197	374	149	168
LIEDEKERKE	225	251	3	1	4	10	232	262	494	246	283
LINKEBEEK	133	137	22	25	4	7	159	169	328	145	157
LONDERZEEL	290	274	8	11	10	10	308	295	603	252	248
MACHELEN	265	301	26	21	47	43	338	365	703	281	313
MEISE	399	406	40	36	14	13	453	455	908	421	383
MERCHTEM	323	321	6	7	4	13	333	341	674	282	295
OPWIJK	197	178	3	11	4	9	204	198	402	214	200
OVERIJSE	427	476	271	264	134	152	832	892	1.724	450	490
PEPINGEN	85	97	1	6	3	3	89	106	195	76	72
ROOSDAAL	202	234	5	2	5	6	212	242	454	168	207
RHODE-SAINT-GENESE	423	394	144	179	120	129	687	702	1.389	432	403
SINT-PIETERS-LEEUV	621	678	92	95	56	45	769	818	1.587	705	717
STEENOKKERZEEL	216	237	13	13	7	15	236	265	501	236	224

I.N.S. MOUVEMENT DE LA POPULATION EN 1995		TABLEAU 00.89 ENTREES, SORTIES ET BILAN MIGRATOIRE PAR COMMUNE, SEXE ET GROUPE DE NATIONALITES (NB - Y COMPRIS LES RADIES NON REINSCRITS, DANS LES SORTIES)					PAGE 2.- FOL. 2.-				TOUTES ENTITES ADMINISTRATIVES
SORTIES							SOLDES MIGRATOIRES (SEXES REUNIS)				LIEU DE RESIDENCE
UNION EUROP.		AUTRES		TOTAL			BELGES	UNION EUROP.	AUTRES	TOTAL	
HOMMES	FEMMES	HOMMES	FEMMES	HOMMES	FEMMES	TOTAL					
57	38	91	76	1.661	1.658	3.319	-565	49	144	-372	MALINES
5	2	5	7	303	305	608	48	15	6	69	NIJLEN
11	7	9	3	295	283	578	-85	-10	-3	-98	PUTTE
6	8	10	13	271	286	557	19	8	-4	23	PUURS
4	-	4	3	118	113	231	35	-1	12	46	SINT-AMANDS
7	7	16	8	377	375	752	95	-2	-4	89	SINT-KATELIJNE-WAVER
8	10	21	14	351	343	694	36	6	55	97	WILLEBROEK
628	491	193	171	6.871	6.754	13.625	730	671	133	1.534	ARR. TURNHOUT
20	25	2	-	125	136	261	47	24	6	77	ARENDONK
22	16	-	-	54	35	89	-2	28	2	28	BAERLE-DUC
16	20	3	10	287	284	571	-23	-8	27	-4	BALEN
29	17	3	13	278	292	570	61	7	-5	63	BEERSE
8	6	3	-	146	137	283	-38	2	1	-35	DESSEL
29	23	17	15	495	465	960	97	9	15	121	GEEL
10	6	6	8	215	226	441	97	1	-6	92	GROBBENDONK
16	16	15	20	477	473	950	-21	11	18	8	HERENTALS
2	1	3	1	94	103	197	98	2	4	104	HERENTHOUT
-	2	4	5	241	241	482	43	9	7	59	HERSELT
72	57	15	7	214	209	423	45	188	-12	221	HOOGSTRATEN
1	-	1	1	132	116	248	82	6	-	88	HULSHOUT
16	20	11	4	287	294	581	45	26	1	72	KASTERLEE
9	2	1	2	214	233	447	3	-	5	8	LAAKDAL
7	6	3	2	227	229	456	47	9	-1	55	LILLE
5	4	-	-	135	145	280	38	12	9	59	MEERHOUT
24	16	1	-	152	159	311	13	-11	5	7	MERKSPLAS
55	27	29	23	450	452	902	82	31	11	124	MOL
6	2	1	4	194	189	383	28	3	5	36	OLEN
39	34	2	9	264	293	557	-13	57	2	46	ODU-TURNHOUT
77	60	2	2	208	211	419	-24	144	8	128	RAVELS
17	13	1	-	150	139	289	-5	-1	5	-1	RETIE
20	20	1	1	187	179	366	-4	-	-1	-5	RIJKEVORSEL
109	79	54	29	1.034	918	1.952	-165	63	34	-68	TURNHOUT
2	5	2	-	116	98	214	84	6	1	91	VORSELAAR
12	8	6	4	207	205	412	-13	35	-1	21	VOSELAAR
5	6	7	11	288	293	581	128	18	-7	139	WESTERLO
2.269	2.271	1.565	1.472	24.724	25.148	49.872	1.367	557	989	2.913	BRABANT FLAMAND
1.354	1.372	843	884	14.355	14.720	29.075	-250	441	661	852	ARR. HAL-VILVORDE
4	2	4	4	254	287	541	4	-	1	5	AFFLIGEM
34	40	44	38	716	743	1.459	-19	16	37	34	ASSE
49	54	24	26	638	673	1.311	-100	40	16	-44	BEERSEL
1	-	-	-	49	59	108	-7	2	2	-3	BIEVENE
44	52	24	17	932	918	1.850	-88	24	38	-26	DILBEEK
12	12	8	6	174	183	357	19	19	6	44	DROGENBOS
3	4	5	6	153	160	313	46	-	-8	38	GAMMERAGES
1	1	2	2	145	152	297	102	1	1	104	GOOIK
48	51	31	35	889	891	1.780	-95	72	93	70	GRIMBERGEN
27	13	18	18	715	719	1.434	-73	32	24	-17	HAL
7	6	4	3	145	150	295	31	4	6	41	HERNE
64	69	29	29	324	313	637	-51	-24	16	-59	HOEILAART
7	5	3	6	247	246	493	66	14	-	80	KAMPENHOUT
5	8	4	6	155	141	296	31	-2	-2	27	KAPELLE-OP-DEN-BOS
97	100	53	72	491	536	1.027	-83	55	71	43	KRAAINEM
4	2	3	2	156	172	328	45	2	-1	46	LENNIK
3	2	7	4	256	289	545	-53	-1	3	-51	LIEDEKERKE
25	16	3	3	173	176	349	-32	6	5	-21	LINKEBEEK
8	8	6	9	266	265	531	64	3	5	72	LONDERZEEL
22	22	24	17	327	352	679	-28	3	49	24	MACHELEN
24	20	11	12	456	415	871	1	32	4	37	MEISE
7	3	1	3	290	301	591	67	3	13	83	MERCHTEM
4	1	6	5	224	206	430	-39	9	2	-28	OPWIJK
266	252	117	138	833	880	1.713	-37	17	31	11	OVERIJSE
-	3	1	2	77	77	154	34	4	3	41	PEPINGEN
2	7	1	1	171	215	386	61	-2	9	68	ROOSDAAL
147	169	108	113	687	685	1.372	-18	7	28	17	RHODE-SAINT-GENESE
63	72	26	23	794	812	1.606	-123	52	52	-19	SINT-PIETERS-LEEUV
14	10	7	9	257	243	500	-7	2	6	1	STEENOKKERZEEL

LIEU DE RESIDENCE	ENTREES									SORTIES	
	BELGES		UNION EUROP.		AUTRES		TOTAL			BELGES	
	HOMMES	FEMMES	HOMMES	FEMMES	HOMMES	FEMMES	HOMMES	FEMMES	TOTAL	HOMMES	FEMMES
	(NB - Y COMPRIS LES RADIES NON REINSCRITS, DANS LES SORTIES)										
TERNAT	284	307	11	8	1	3	296	318	614	265	272
VILVORDE	708	739	74	53	101	104	883	896	1.779	707	746
WEMMEL	407	410	47	38	24	24	478	472	950	419	388
WEZEMBEEK-OPPEM	282	322	106	124	58	59	446	505	951	315	343
ZAVENTEM	650	638	155	129	141	166	946	933	1.879	693	711
ZEMST	395	438	20	16	6	8	421	462	883	331	358
ARR. LOUVAIN	9.595	9.695	1.005	925	825	813	11.425	11.433	22.858	8.732	8.941
AARSCHOT	464	472	15	16	9	15	488	503	991	450	464
BEGIJNENDIJK	187	211	6	7	1	2	194	220	414	139	141
BEKKEVOORT	110	92	1	4	1	2	112	98	210	103	89
BERTE	185	203	53	40	17	16	255	259	514	165	155
BIERBEEK	196	180	13	6	4	9	213	195	408	187	184
BOORTMEERBEEK	304	310	17	14	8	8	329	332	661	230	236
BOUTERSEM	156	152	3	6	6	4	165	162	327	132	129
DIEST	407	408	15	17	16	26	438	451	889	329	329
GEETBETS	96	97	1	4	1	-	98	101	199	89	110
GLABBEEK	102	91	8	4	1	1	111	96	207	75	97
HAACHT	251	258	3	4	-	3	254	265	519	213	212
HERENT	407	447	30	13	12	15	449	475	924	370	419
HOEGAARDEN	158	156	6	1	4	6	168	163	331	106	104
HOLSBEEK	153	163	7	2	-	2	160	167	327	144	135
HULDENBERG	202	229	29	47	5	12	236	288	524	148	156
KEERBERGEN	292	267	31	33	6	13	329	313	642	242	262
KORTENAKEN	103	115	1	5	5	4	109	124	233	89	106
KORTENBERG	362	382	66	54	36	45	464	481	945	339	352
LANDEN	266	264	12	9	12	7	290	280	570	200	219
LOUVAIN	2.182	2.124	361	323	534	439	3.077	2.886	5.963	2.341	2.379
LINTER	130	129	-	3	-	3	130	135	265	97	85
LUBBEEK	273	305	4	5	4	8	281	318	599	262	253
OD-HEVERLEE	206	255	11	10	17	19	234	284	518	220	217
ROTSELAAR	380	355	9	9	4	11	393	375	768	242	248
MONTAIGU-ZICHEM	369	361	5	2	3	6	377	369	746	334	328
TERVUREN	384	409	237	233	83	91	704	733	1.437	367	384
TIELT-WINGE	200	186	5	7	1	4	206	197	403	179	181
TIRLEMONT	570	588	19	18	33	26	622	632	1.254	536	545
TREMELO	355	324	33	23	1	14	389	361	750	237	228
LEAU	145	162	4	6	1	2	150	170	320	167	194
LIMBOURG	10.145	10.410	2.235	2.010	1.034	1.055	13.414	13.475	26.889	10.339	10.624
ARR. HASSELT	5.418	5.511	591	484	627	596	6.636	6.591	13.227	5.493	5.636
AS	108	114	16	10	2	5	126	129	255	123	132
BERINGEN	475	499	47	49	114	115	636	663	1.299	442	459
DIEPENBEEK	257	265	12	10	26	20	295	295	590	282	285
GENK	590	584	162	131	145	139	897	854	1.751	722	727
GINGELOM	152	164	11	9	5	7	168	180	348	110	101
HALEN	126	161	8	5	7	5	141	171	312	134	133
HAM	148	150	9	7	2	3	159	160	319	117	154
HASSELT	1.069	1.054	110	69	105	108	1.284	1.231	2.515	1.117	1.139
HERCK-LA-VILLE	200	212	11	9	3	4	214	225	439	158	184
HEUSDEN-ZOLDER	336	362	30	32	91	79	457	473	930	390	388
BOURG-LEOPOLD	279	236	20	23	29	25	328	284	612	280	262
LUMMEN	199	233	9	4	3	9	211	246	457	194	193
NIEUWERKERKEN	95	117	3	2	3	3	101	122	223	101	113
OPGLABBEEK	154	173	28	28	7	3	189	204	393	140	135
SAINT-TROND	527	490	40	30	33	19	600	539	1.139	555	540
TESSENDERLO	259	259	11	6	16	17	286	282	568	223	279
ZONHOVEN	353	330	30	23	29	23	412	376	788	310	325
ZUTENDAAL	91	108	34	37	7	12	132	157	289	95	87
ARR. MAASEIK	2.452	2.446	785	705	220	240	3.457	3.391	6.848	2.487	2.526
BOCHOLT	111	138	48	40	1	2	160	180	340	132	140
BREE	148	159	22	28	13	16	183	203	386	186	181
DILSEN-STOKKEM	240	212	71	65	32	39	343	316	659	241	244
HAMONT-ACHEL	76	72	113	117	8	12	197	201	398	123	118
HECHTEL-EKSEL	203	178	39	35	19	18	261	231	492	166	144
HOUTHALEN-HELCHTEREN	337	324	56	38	59	63	452	425	877	345	350
KINROOI	108	114	83	59	3	-	194	173	367	95	84

I.N.S. MOUVEMENT DE LA POPULATION EN 1995		TABLEAU 00.89 ENTREES, SORTIES ET BILAN MIGRATOIRE PAR COMMUNE, SEXE ET GROUPE DE NATIONALITES (NB - Y COMPRIS LES RADIES NON REINSCRITS, DANS LES SORTIES)					PAGE 3.- FOL. 2.-				TOUTES ENTITES ADMINISTRATIVES
SORTIES							SOLDES MIGRATOIRES (SEXES REUNIS)				LIEU DE RESIDENCE
UNION EUROP.		AUTRES		TOTAL			BELGES	UNION EUROP.	AUTRES	TOTAL	
HOMMES	FEMMES	HOMMES	FEMMES	HOMMES	FEMMES	TOTAL					
8	7	3	4	276	283	559	54	4	-3	55	TERNAT
54	58	61	47	822	851	1.673	-6	15	97	106	VILVORDE
42	22	40	20	501	430	931	10	21	-12	19	WEMMEL
83	127	57	63	455	533	988	-54	20	-3	-37	WEZEMBEEK-OPPEM
158	136	99	134	950	981	1.931	-116	-10	74	-52	ZAVENTEM
17	18	9	7	357	383	740	144	1	-2	143	ZEMST
915	899	722	588	10.369	10.428	20.797	1.617	116	328	2.061	ARR. LOUVAIN
17	22	6	8	473	494	967	22	-8	10	24	AARSCHOT
2	5	1	2	142	148	290	118	6	-	124	BEGIJNENDIJK
2	4	1	1	106	94	200	10	-1	1	10	BEKKEVOORT
40	38	13	24	218	217	435	68	15	-4	79	BERTEM
6	7	-	4	193	195	388	5	6	9	20	BIERBEEK
9	16	24	16	263	268	531	148	6	-24	130	BOORTMEERBEEK
5	3	5	4	142	136	278	47	1	1	49	BOUTERSEM
13	5	8	5	350	339	689	157	14	29	200	DIEST
4	1	3	-	96	111	207	-6	-	-2	-8	GEETBETS
2	-	1	1	78	98	176	21	10	-	31	GLABBEEK
6	2	1	1	220	215	435	84	-1	1	84	HAACHT
17	12	8	14	395	445	840	65	14	5	84	HERENT
3	2	3	-	112	106	218	104	2	7	113	HOEGAARDEN
4	-	4	3	152	138	290	37	5	-5	37	HOLSBEEK
24	22	6	10	178	188	366	127	30	1	158	HULDENBERG
45	42	4	3	291	307	598	55	-23	12	44	KEERBERGEN
-	1	6	2	95	109	204	23	5	1	29	KORTENAKEN
42	45	38	36	419	433	852	53	33	7	93	KORTENBERG
5	4	-	2	205	225	430	111	12	17	140	LANDEN
358	361	465	316	3.164	3.056	6.220	-414	-35	192	-257	LOUVAIN
2	2	2	2	101	89	190	77	-1	-1	75	LINTER
6	7	3	8	271	268	539	63	-4	1	60	LUBBEEK
18	17	5	5	243	239	482	24	-14	26	36	OUD-HEVERLEE
15	13	4	5	261	266	527	245	-10	6	241	ROTSelaar
6	1	12	14	352	343	695	68	-	-17	51	MONTAIGU-ZICHEM
223	224	70	82	660	690	1.350	42	23	22	87	TERVUREN
5	7	5	2	189	190	379	26	-	-2	24	TIELT-WINGE
19	18	20	11	575	574	1.149	77	-	28	105	TIRLEMONT
17	18	5	6	259	252	511	214	21	4	239	TREMELO
-	-	-1	1	166	195	361	-54	10	3	-41	LEAU
1.708	1.445	793	638	12.840	12.707	25.547	-408	1.092	658	1.342	LIMBOURG
540	426	501	356	6.534	6.418	12.952	-200	109	366	275	ARR. HASSELT
15	15	7	3	145	150	295	-33	-4	-3	-40	AS
45	23	87	64	574	546	1.120	73	28	78	179	BERINGEN
18	14	24	21	324	320	644	-45	-10	1	-54	DIEPENBEEK
171	140	95	70	988	937	1.925	-275	-18	119	-174	GENK
2	1	4	2	116	104	220	105	17	6	128	GINGELOM
-	2	5	3	139	138	277	20	11	4	35	HALEN
4	2	9	4	130	160	290	27	10	-8	29	HAM
117	68	106	79	1.340	1.286	2.626	-133	-6	28	-111	HASSELT
7	1	5	2	170	187	357	70	12	-	82	HERCK-LA-VILLE
33	34	62	44	485	466	951	-80	-5	64	-21	HEUSDEN-ZOLDER
17	18	22	18	319	298	617	-27	8	14	-5	BOURG-LEOPOLD
10	13	5	4	209	210	419	45	-10	3	38	LUMMEN
1	-	2	-	104	113	217	-2	4	4	6	NIEUWERKERKEN
11	7	13	6	164	148	312	52	38	-9	81	OPGLABBEEK
28	33	25	12	608	585	1.193	-78	9	15	-54	SAINT-TROND
10	4	9	6	242	289	531	16	3	18	37	TESSENDERLO
24	17	21	15	355	357	712	48	12	16	76	ZONHOVEN
27	34	-	3	122	124	246	17	10	16	43	ZUTENDAAL
488	388	143	149	3.118	3.063	6.181	-115	614	168	667	ARR. MAASEIK
36	24	8	10	176	174	350	-23	28	-15	-10	BOCHOLT
20	14	12	11	218	206	424	-60	16	6	-38	BREE
32	26	13	13	286	283	569	-33	78	45	90	DILSEN-STOKKEM
55	55	7	4	185	177	362	-93	120	9	36	HAMONT-ACHEL
28	18	6	6	200	168	368	71	28	25	124	HECHTEL-EKSEL
50	41	37	33	432	424	856	-34	3	52	21	HOUTHALEN-HELCHTEREN
49	39	2	5	146	128	274	43	54	-4	93	KINROOI

LIEU DE RESIDENCE	ENTREES									SORTIES	
	BELGES		UNION EUROP.		AUTRES		TOTAL			BELGES	
	HOMMES	FEMMES	HOMMES	FEMMES	HOMMES	FEMMES	HOMMES	FEMMES	TOTAL	HOMMES	FEMMES
LOMME	249	256	108	86	20	17	377	359	736	294	270
MAASEIK	239	242	92	89	20	13	351	344	695	264	291
MEEUWEN-GRUITRODE	178	168	24	27	12	16	214	211	425	133	144
NEERPELT	189	186	65	76	10	18	264	280	544	171	197
OVERPELT	164	177	42	27	12	10	218	214	432	157	167
PEER	210	220	22	18	11	16	243	254	497	180	196
ARR. TONGRES	2.275	2.453	859	821	187	219	3.321	3.493	6.814	2.359	2.462
ALKEN	151	225	13	8	6	14	170	247	417	165	157
BILZEN	412	425	64	63	36	30	512	518	1.030	405	392
LOOZ	155	169	7	3	5	7	167	179	346	135	169
HEERS	109	92	4	6	7	2	120	100	220	98	104
HERSTAPPE	1	2	-	-	-	-	1	2	3	2	-
HOESELT	157	163	10	13	1	7	168	183	351	129	144
KORTESSEM	128	134	3	1	8	12	139	147	286	135	144
LANAKEN	262	272	316	312	19	26	597	610	1.207	282	271
MAASMECHELEN	275	280	205	176	73	77	553	533	1.086	347	361
RIEMST	151	141	147	146	8	17	306	304	610	172	178
TONGRES	336	368	48	58	23	25	407	451	858	355	374
FOURONS	36	57	40	31	-	2	76	90	166	53	62
WELLEN	102	125	2	4	1	-	105	129	234	81	106
FLANDRE ORIENTALE	22.594	23.139	917	821	1.444	1.462	24.955	25.422	50.377	22.404	22.574
ARR. ALOST	4.202	4.314	119	104	189	172	4.510	4.590	9.100	4.131	4.195
ALOST	1.101	1.147	50	35	89	70	1.240	1.252	2.492	1.224	1.176
DENDERLEEUV	322	366	11	9	12	16	345	391	736	331	348
ERPE-MERE	402	425	6	5	7	10	415	440	855	369	380
GRAMMONT	540	539	18	11	28	20	586	570	1.156	457	473
HAALERT	335	301	11	5	1	8	347	314	661	289	309
HERZELE	255	256	1	5	1	2	257	263	520	194	195
LEDE	303	316	3	8	3	4	309	328	637	295	288
NINOVE	529	539	15	20	25	22	569	581	1.150	504	541
SINT-LIEVENS-HOUTEM	140	141	-	3	4	1	144	145	289	144	147
ZOTTEGEM	275	284	4	3	19	19	298	306	604	324	338
ARR. TERMONDE	3.037	3.144	66	44	146	156	3.249	3.344	6.593	2.972	2.924
BERLARE	270	310	5	3	4	6	279	319	598	232	237
BUGGENHOUT	277	266	3	2	3	5	283	273	556	239	236
TERMONDE	681	675	16	14	36	42	733	731	1.464	641	642
HAMME	238	215	5	3	23	18	266	236	502	247	261
LAARNE	231	219	4	4	1	8	236	231	467	214	233
LEBBEKE	344	356	6	3	12	17	362	376	738	310	297
WAASMUNSTER	209	210	6	1	5	12	220	223	443	200	200
WETTEREN	390	436	10	6	14	13	414	455	869	409	391
WICHELEN	193	216	6	2	3	3	202	221	423	209	187
ZELE	204	241	5	6	45	32	254	279	533	271	240
ARR. EEKLO	1.304	1.398	71	71	57	72	1.432	1.541	2.973	1.308	1.375
ASSENEDE	229	232	12	15	1	5	242	252	494	250	264
EEKLO	366	395	14	9	24	32	404	436	840	364	391
KAPRIJKE	95	107	9	6	2	1	106	114	220	140	150
MALDEGEM	301	330	7	17	6	12	314	359	673	224	244
SINT-LAUREINS	93	123	6	4	1	-	100	127	227	94	94
ZELZATE	220	211	23	20	23	22	266	253	519	236	232
ARR. GAND	8.874	8.987	422	423	731	737	10.027	10.147	20.174	8.928	8.979
AALTER	297	291	8	10	7	7	312	308	620	254	270
DEINZE	512	527	11	15	20	25	543	567	1.110	399	407
DE PINTE	208	214	7	9	5	9	220	232	452	188	213
DESTELBERGEN	375	415	9	12	7	11	391	438	829	366	372
EVERGEM	609	610	17	14	12	11	638	635	1.273	497	491
GAVERE	248	265	4	8	-	2	252	275	527	177	174
GAND	3.450	3.256	282	267	601	582	4.333	4.105	8.438	4.197	4.168
KNESSELARE	144	126	3	3	4	4	151	133	284	118	111
LOCHRISTI	417	416	8	5	5	3	430	424	854	348	327
LOVENDEGEM	190	186	5	10	5	4	200	200	400	202	218
MELLE	259	310	7	8	4	6	270	324	594	234	241
MERELBEKE	456	520	6	3	17	19	479	542	1.021	416	435

I.N.S. MOUVEMENT DE LA POPULATION EN 1995		TABLEAU OO.89 ENTREES, SORTIES ET BILAN MIGRATOIRE PAR COMMUNE, SEXE ET GROUPE DE NATIONALITES (NB - Y COMPRIS LES RADIES NON REINSCRITS, DANS LES SORTIES)					PAGE 4.- FOL. 2.-				TOUTES ENTITES ADMINISTRATIVES
SORTIES							SOLDES MIGRATOIRES (SEXES REUNIS)				LIEU DE RESIDENCE
UNION EUROP.		AUTRES		TOTAL			BELGES	UNION EUROP.	AUTRES	TOTAL	
HOMMES	FEMMES	HOMMES	FEMMES	HOMMES	FEMMES	TOTAL					
54	47	23	16	371	333	704	-59	93	-2	32	LOMMEL
71	59	7	6	342	356	698	-74	51	20	-3	MAASEIK
12	11	7	11	152	166	318	69	28	10	107	MEEUWEN-GRUITRODE
44	27	4	8	219	232	451	7	70	16	93	NEERPELT
23	16	6	4	186	187	373	17	30	12	59	OVERPELT
14	11	11	22	205	229	434	54	15	-6	63	PEER
680	631	149	133	3.188	3.226	6.414	-93	369	124	400	ARR. TONGRES
4	4	4	5	173	166	339	54	13	11	78	ALKEN
58	52	15	13	478	457	935	40	17	38	95	BILZEN
5	5	10	-	150	174	324	20	-	2	22	LOOZ
1	3	4	3	103	110	213	-1	6	2	7	HEERS
-	-	-	-	2	-	2	1	-	-	1	HERSTAPPE
5	5	5	6	139	155	294	47	13	-3	57	HOESELT
4	2	3	7	142	153	295	-17	-2	10	-9	KORTESSEM
254	246	12	13	548	530	1.078	-19	128	20	129	LANAKEN
141	105	66	58	554	524	1.078	-153	135	26	8	MAASMECHELEN
141	145	10	15	323	338	661	-58	7	-	-51	RIEMST
35	41	11	10	401	425	826	-25	30	27	32	TONGRES
30	19	1	1	84	82	166	-22	22	-	-	FOURONS
2	4	8	2	91	112	203	40	-	-9	31	WELLEN
764	624	863	664	24.031	23.862	47.893	755	350	1.379	2.484	FLANDRE ORIENTALE
99	69	118	70	4.348	4.334	8.682	190	55	173	418	ARR. ALOST
38	33	59	36	1.321	1.245	2.566	-152	14	64	-74	ALOST
7	7	2	5	340	360	700	9	6	21	36	DENDERLEEUEW
3	-	8	5	380	385	765	78	8	4	90	ERPE-MERE
13	7	9	5	479	485	964	149	9	34	192	GRAMMONT
6	8	9	5	304	322	626	38	2	-5	35	HAALTERT
-	1	-	-	194	196	390	122	5	3	130	HERZELE
6	3	7	2	308	293	601	36	2	-2	36	LEDE
19	9	14	12	537	562	1.099	23	7	21	51	NINOVE
2	-	2	-	148	147	295	-10	1	3	-6	SINT-LIEVENS-HOUTEM
5	1	8	-	337	339	676	-103	1	30	-72	ZOTTEGEM
44	51	110	88	3.126	3.063	6.189	285	15	104	404	ARR. TERMONDE
3	4	2	4	237	245	482	111	1	4	116	BERLARE
4	3	3	2	246	241	487	68	-2	3	69	BUGGENHOUT
7	7	14	14	662	663	1.325	73	16	50	139	TERMONDE
3	3	16	12	266	276	542	-55	2	13	-40	HAMME
5	3	1	4	220	240	460	3	-	4	7	LAARNE
4	4	9	13	323	314	637	93	1	7	101	LEBBEKE
6	9	13	9	219	218	437	19	-8	-5	6	WAASMUNSTER
10	9	25	17	444	417	861	26	-3	-15	8	WETTEREN
1	5	11	3	221	195	416	13	2	-8	7	WICHELEN
1	4	16	10	288	254	542	-66	6	51	-9	ZELE
49	39	15	21	1.372	1.435	2.807	19	54	93	166	ARR. EEKLO
9	6	-	1	259	271	530	-53	12	5	-36	ASSENEDE
12	12	10	3	386	406	792	6	-1	43	48	EEKLO
1	2	1	3	142	155	297	-88	12	-1	-77	KAPRIJKE
-	-	-	7	224	251	475	163	24	11	198	MALDEGEM
5	4	-	-	99	98	197	28	1	1	30	SINT-LAUREINS
22	15	4	7	262	254	516	-37	6	34	3	ZELZATE
382	340	393	303	9.703	9.622	19.325	-46	123	772	849	ARR. GAND
8	8	5	2	267	280	547	64	2	7	73	AALTER
13	18	16	17	428	442	870	233	-5	12	240	DEINZE
14	12	-	4	202	229	431	21	-10	10	21	DE PINTE
5	8	2	6	373	386	759	52	8	10	70	DESTELBERGEN
19	13	10	4	526	508	1.034	231	-1	9	239	EVERGEM
3	3	1	1	181	178	359	162	6	-	168	GAVERE
219	182	321	233	4.737	4.583	9.320	-1.659	148	629	-882	GAND
1	2	-	1	119	114	233	41	3	7	51	KNESSELARE
10	6	2	3	360	336	696	158	-3	3	158	LOCHRISTI
9	13	-	2	211	233	444	-44	-7	7	-44	LOVENDEGEM
4	5	6	4	244	250	494	94	6	-	100	MELLE
6	5	12	9	434	449	883	125	-2	15	138	MERELBEKE

LIEU DE RESIDENCE	ENTREES									SORTIES	
	BELGES		UNION EUROP.		AUTRES		TOTAL			BELGES	
	HOMMES	FEMMES	HOMMES	FEMMES	HOMMES	FEMMES	HOMMES	FEMMES	TOTAL	HOMMES	FEMMES
MOERBEKE	114	109	4	9	-	-	118	118	236	91	109
NAZARETH	266	298	9	12	1	6	276	316	592	207	210
NEVELE	185	213	3	-	-	3	188	216	404	189	185
OOSTERZELE	219	234	2	5	12	10	233	249	482	178	182
SINT-MARTENS-LATEM	197	213	18	15	5	13	220	241	461	203	184
WAARSCHOOT	187	203	3	1	5	6	195	210	405	128	144
WACHTEBEKE	139	158	9	7	6	5	154	170	324	164	182
ZOMERGEM	153	173	4	6	3	1	160	180	340	159	128
ZULTE	249	250	3	4	12	10	264	264	528	213	228
ARR. AUDENARDE	1.849	1.920	68	57	84	90	2.001	2.067	4.068	1.848	1.832
BRAKEL	224	246	6	-	5	3	235	249	484	166	220
HOREBEKE	27	37	1	-	-	1	28	38	66	23	24
KLUISBERGEN	121	125	5	1	-	1	126	127	253	114	129
KRUISSHOUTEM	153	155	1	-	1	2	155	157	312	133	136
LIERDE	118	106	1	2	-	1	119	109	228	119	106
MAARKEDAL	117	161	2	1	-	-	119	162	281	105	91
AUDENARDE	359	368	17	13	12	13	388	394	782	389	368
RENAIX	376	357	29	35	65	65	470	457	927	421	386
WORTEGEM-PETEGEM	121	128	-	1	1	1	122	130	252	112	120
ZINGEM	112	111	4	4	-	1	116	116	232	139	118
ZWALM	121	126	2	-	-	2	123	128	251	127	134
ARR. SAINT-NICOLAS	3.328	3.376	171	122	237	235	3.736	3.733	7.469	3.217	3.269
BEVEREN	626	645	21	18	14	20	661	683	1.344	541	540
KRUIBEKE	199	184	10	5	10	10	219	199	418	246	263
LOKEREN	438	431	23	7	66	58	527	496	1.023	388	418
SINT-GILLIS-WAAS	323	327	11	14	7	5	341	346	687	274	271
SAINT-NICOLAS	910	916	59	35	98	98	1.067	1.049	2.116	1.098	1.091
STEKENE	318	338	25	21	5	6	348	365	713	270	269
TAMISE	514	535	22	22	37	38	573	595	1.168	400	417
FLANDRE OCCIDENTALE	19.427	19.517	930	853	749	745	21.106	21.115	42.221	19.171	19.196
ARR. BRUGES	4.665	4.748	305	263	213	240	5.183	5.251	10.434	4.592	4.539
BEERNEM	237	229	6	2	-	3	243	234	477	224	199
BLANKENBERGE	500	452	19	11	10	11	529	474	1.003	444	417
BRUGES	1.590	1.663	181	184	162	164	1.933	2.011	3.944	1.835	1.808
DAMME	178	206	6	3	1	3	185	212	397	225	237
JABBEKE	307	312	7	9	5	3	319	324	643	214	224
KNOKKE-HEIST	650	688	63	41	25	36	738	765	1.503	583	552
OOSTKAMP	413	388	6	3	4	6	423	397	820	378	375
TORHOUT	271	332	3	1	4	4	278	337	615	254	243
ZEDELGEM	431	404	10	8	2	10	443	422	865	362	401
ZUIENKERKE	88	74	4	1	-	-	92	75	167	73	83
ARR. DIXMUDE	722	749	6	15	10	11	738	775	1.513	774	779
DIXMUDE	251	244	5	6	4	5	260	255	515	290	267
HOUTHULST	127	131	1	1	4	2	132	134	266	120	123
KOEKELARE	134	146	-	5	-	1	134	152	286	122	130
KORTEMARK	165	174	-	3	1	2	166	179	345	194	197
LO-RENINGE	45	54	-	-	1	1	46	55	101	48	62
ARR. YPRES	1.300	1.341	92	83	27	31	1.419	1.455	2.874	1.373	1.418
HEUVELLAND	109	108	15	21	6	6	130	135	265	144	159
YPRES	423	447	26	23	12	13	461	483	944	455	472
LANGEMARK-POELKAPELLE	112	112	2	-	-	1	114	113	227	99	104
MESSINES	10	12	11	11	1	-	22	23	45	23	24
POPERINGE	192	182	10	6	5	7	207	195	402	218	194
VLETEREN	66	58	-	2	-	-	66	60	126	71	62
WERVIK	197	207	25	16	1	2	223	225	448	228	233
ZONNEBEKE	191	215	3	4	2	2	196	221	417	135	170
ARR. COURTRAI	4.456	4.405	214	201	227	209	4.897	4.815	9.712	4.602	4.562
ANZEGEM	234	246	2	3	4	2	240	251	491	215	241
AVELGEM	161	176	4	2	14	5	179	183	362	143	146
DEERLIJK	193	216	6	2	2	4	201	222	423	212	210
HARELBEKE	475	445	11	12	25	14	511	471	982	447	450
COURTRAI	1.224	1.155	72	66	98	89	1.394	1.310	2.704	1.358	1.234

I.N.S. MOUVEMENT DE LA POPULATION EN 1995		TABLEAU OO.89 ENTREES, SORTIES ET BILAN MIGRATOIRE PAR COMMUNE, SEXE ET GROUPE DE NATIONALITES (NB - Y COMPRIS LES RADIES NON REINSCRITS, DANS LES SORTIES)									PAGE 5.- FOL. 2.-		TOUTES ENTITES ADMINISTRATIVES	
SORTIES							SOLDES MIGRATOIRES (SEXES REUNIS)				LIEU DE RESIDENCE			
UNION EUROP.		AUTRES		TOTAL			BELGES	UNION EUROP.	AUTRES	TOTAL				
HOMMES	FEMMES	HOMMES	FEMMES	HOMMES	FEMMES	TOTAL								
5	4	2	-	98	113	211	23	4	-2	25	MOERBEKE			
7	3	-	3	214	216	430	147	11	4	162	NAZARETH			
2	-	1	1	192	186	378	24	1	1	26	NEVELE			
5	9	2	1	185	192	377	93	-7	19	105	OOSTERZELE			
22	28	5	5	230	217	447	23	-17	8	14	SINT-MARTENS-LATEM			
3	3	1	1	132	148	280	118	-2	9	125	WAARSCHOOT			
16	10	3	4	183	196	379	-49	-10	4	-55	WACHTEBEKE			
-	1	-	-	159	129	288	39	9	4	52	ZOMERGEM			
11	7	4	2	228	237	465	58	-11	16	63	ZULTE			
63	39	60	58	1.971	1.929	3.900	89	23	56	168	ARR. AUDENARDE			
7	4	4	1	177	225	402	84	-5	3	82	BRAKEL			
-	-	-	-	23	24	47	17	1	1	19	HOREBEKE			
3	1	3	2	120	132	252	3	2	-4	1	KLUISSBERGEN			
1	2	-	1	134	139	273	39	-2	2	39	KRUISHOTEM			
2	1	-	-	121	107	228	-1	-	1	-	LIERDE			
1	2	-	-	106	93	199	82	-	-	82	MAARKEDAL			
17	12	12	8	418	388	806	-30	1	5	-24	AUDENARDE			
21	11	39	43	481	440	921	-74	32	48	6	RENAIX			
2	-	1	-	115	120	235	17	-1	1	17	WORTEGEM-PETEGEM			
2	2	1	3	142	123	265	-34	4	-3	-33	ZINGEM			
7	4	-	-	134	138	272	-14	-9	2	-21	ZWALM			
127	86	167	124	3.511	3.479	6.990	218	80	181	479	ARR. SAINT-NICOLAS			
25	24	14	15	580	579	1.159	190	-10	5	185	BEVEREN			
7	4	7	3	260	270	530	-126	4	10	-112	KRUIBEKE			
15	7	40	23	443	448	891	63	8	61	132	LOKEREN			
12	5	4	4	290	280	570	105	8	4	117	SINT-GILLIS-WAAS			
43	26	79	55	1.220	1.172	2.392	-363	25	62	-276	SAINTE-NICOLAS			
14	14	7	2	291	285	576	117	18	2	137	STEKENE			
11	6	16	22	427	445	872	232	27	37	296	TAMISE			
786	666	513	360	20.470	20.222	40.692	577	331	621	1.529	FLANDRE OCCIDENTALE			
257	237	147	103	4.996	4.879	9.875	282	74	203	559	ARR. BRUGES			
3	6	-	1	227	206	433	43	-1	2	44	BEERNEM			
22	15	15	11	481	443	924	91	-7	-5	79	BLANKENBERGE			
158	157	104	66	2.097	2.031	4.128	-390	50	156	-184	BRUGES			
3	1	1	-	229	238	467	-78	5	3	-70	DAMME			
5	6	5	4	224	234	458	181	5	-1	185	JABBEKE			
47	42	20	12	650	606	1.256	203	15	29	247	KNOKE-HEIST			
5	2	-	1	383	378	761	48	2	9	59	OOSTKAMP			
1	-	3	4	258	247	505	106	3	1	110	TORHOUT			
9	6	-	4	371	411	782	72	3	8	83	ZEDELGEM			
4	2	-1	-	76	85	161	6	-1	1	6	ZUIENKERKE			
17	8	9	9	800	796	1.596	-82	-4	3	-83	ARR. DIXMUDE			
7	4	5	5	302	276	578	-62	-	-1	-63	DIXMUDE			
6	3	-	2	126	128	254	15	-7	4	12	HOUTHULST			
2	-	2	2	126	132	258	28	3	-3	28	KOEKELARE			
1	1	1	-	196	198	394	-52	1	2	-49	KORTEMARK			
1	-	1	-	50	62	112	-11	-1	1	-11	LO-RENINGE			
92	68	20	14	1.485	1.500	2.985	-150	15	24	-111	ARR. YPRES			
15	14	1	-	160	173	333	-86	7	11	-68	HEUVELLAND			
27	16	14	7	496	495	991	-57	6	4	-47	YPRES			
1	3	-	1	100	108	208	21	-2	-	19	LANGEMARK-POELKAPPELLE			
15	12	-	-	38	36	74	-25	-5	1	-29	MESSINES			
10	6	1	5	229	205	434	-38	-	6	-32	POPERINGE			
-	1	1	-	72	63	135	-9	1	-1	-9	VLETEREN			
23	14	3	1	254	248	502	-57	4	-1	-54	WERVIK			
1	2	-	-	136	172	308	101	4	4	109	ZONNEBEKE			
155	136	136	88	4.893	4.786	9.679	-303	124	212	33	ARR. COURTRAI			
2	3	3	3	220	247	467	24	-	-	24	ANZEGEM			
2	5	20	8	165	159	324	48	-1	-9	38	AVELGEM			
3	2	3	1	218	213	431	-13	3	2	-8	DEERLIJK			
6	10	12	6	465	466	931	23	7	21	51	HARELBEKE			
46	33	54	39	1.458	1.306	2.764	-213	59	94	-60	COURTRAI			

LIEU DE RESIDENCE	ENTREES									SORTIES	
	BELGES		UNION EUROP.		AUTRES		TOTAL			BELGES	
	HOMMES	FEMMES	HOMMES	FEMMES	HOMMES	FEMMES	HOMMES	FEMMES	TOTAL	HOMMES	FEMMES
KUURNE	274	258	8	4	14	14	296	276	572	279	264
LENDELEDE	90	94	2	3	-	-	92	97	189	88	81
MENIN	447	474	59	57	17	14	523	545	1.068	483	524
ESPIERRES-HELCHIN	44	42	3	4	1	-	48	46	94	40	36
WAREGEM	537	506	22	14	42	42	601	562	1.163	542	576
WEVELGEM	431	440	13	21	8	19	452	480	932	472	481
ZWEVEGEM	346	353	12	13	2	6	360	372	732	323	319
ARR. OSTENDE	3.343	3.264	147	139	112	102	3.602	3.505	7.107	3.091	3.135
BREDENE	429	417	15	14	5	7	449	438	887	417	394
DE HAAN	351	336	10	14	2	4	363	354	717	274	288
GISTEL	231	232	12	12	4	5	247	249	496	203	211
ICHTEGEM	225	228	5	3	1	2	231	233	464	218	252
MIDDELKERKE	491	509	31	13	10	7	532	529	1.061	413	438
OSTENDE	1.421	1.359	70	80	90	73	1.581	1.512	3.093	1.386	1.379
OUDEBURG	195	183	4	3	-	4	199	190	389	180	173
ARR. ROULERS	2.108	2.067	53	50	60	59	2.221	2.176	4.397	2.064	2.016
HOOGLEDE	154	146	6	5	1	3	161	154	315	104	87
INGELMUNSTER	198	218	8	7	6	6	212	231	443	192	163
IZEGEM	435	407	15	10	16	6	466	423	889	409	430
LEDEGEM	134	137	1	2	-	3	135	142	277	143	132
LICHTERVELDE	120	115	-	1	2	2	122	118	240	151	144
MOORSLEDE	154	156	2	2	3	4	159	162	321	167	162
ROULERS	769	745	19	22	31	33	819	800	1.619	745	760
STADEN	144	143	2	1	1	2	147	146	293	153	138
ARR. TIELT	1.390	1.443	25	20	67	56	1.482	1.519	3.001	1.369	1.442
ARDOOIE	120	125	1	-	2	2	123	127	250	164	163
DENTERGEM	142	179	6	1	4	5	152	185	337	138	151
MEULEBEKE	145	175	-	2	5	6	150	183	333	135	156
OOSTROZEBEKE	125	131	3	7	5	2	133	140	273	122	126
PITTEM	118	109	-	-	4	8	122	117	239	126	112
RUISELEDE	108	105	5	3	-	2	113	110	223	77	91
TIELT	286	267	4	2	21	20	311	289	600	277	302
WIELSBEKE	131	137	5	4	23	11	159	152	311	162	163
WINGENE	215	215	1	1	3	-	219	216	435	168	178
ARR. FURNES	1.443	1.500	88	82	33	37	1.564	1.619	3.183	1.306	1.305
ALVERINGEM	89	93	5	3	2	-	96	96	192	103	105
LA PANNE	227	239	23	40	15	14	265	293	558	231	230
KOKSIJDE	585	592	35	25	8	13	628	630	1.258	493	476
NIEUPOORT	333	345	19	8	4	7	356	360	716	293	282
FURNES	209	231	6	6	4	3	219	240	459	186	212
REGION WALLONNE	71.827	74.101	9.613	8.699	5.516	5.579	86.956	88.379	175.335	71.127	73.287
BRABANT WALLON	9.645	9.977	1.195	1.090	1.032	1.075	11.872	12.142	24.014	8.686	9.009
ARR. NIVELLES	9.645	9.977	1.195	1.090	1.032	1.075	11.872	12.142	24.014	8.686	9.009
BEAUVECHAIN	141	171	14	16	5	6	160	193	353	145	146
BRAINE-L'ALLEUD	800	855	118	116	60	76	978	1.047	2.025	732	767
BRAINE-LE-CHATEAU	244	255	30	20	10	9	284	284	568	203	207
CHASTRE	160	155	8	6	10	6	178	167	345	150	145
CHAUMONT-GISTOUX	348	315	20	23	14	16	382	354	736	300	289
COURT-SAINT-ETIENNE	302	323	15	18	23	23	340	364	704	281	314
GENAPPE	397	419	23	27	15	9	435	455	890	359	361
GREZ-DOICEAU	364	392	31	30	9	21	404	443	847	311	357
HELECINE	57	57	1	-	1	3	59	60	119	74	71
INCOURT	140	138	6	5	2	3	148	146	294	92	91
ITTRE	148	161	13	11	2	3	163	175	338	108	144
JODOIGNE	344	338	19	22	7	12	370	372	742	303	291
LA HULPE	192	180	44	49	13	21	249	250	499	198	195
LASNE	342	330	109	105	71	82	522	517	1.039	351	345
MONT-SAINT-GUIBERT	218	201	9	6	26	20	253	227	480	180	183
NIVELLES	685	720	67	47	34	27	786	794	1.580	638	670
ORP-JAUCHE	224	223	7	2	5	5	236	230	466	139	167
OTTIGNIES-LOUVAIN-LA-NVE	969	973	97	86	352	289	1.418	1.348	2.766	790	752
PERWEZ	205	204	10	6	7	14	222	224	446	154	161

I.N.S. MOUVEMENT DE LA POPULATION EN 1995		TABLEAU 00.89 ENTREES, SORTIES ET BILAN MIGRATOIRE PAR COMMUNE, SEXE ET GROUPE DE NATIONALITES (NB - Y COMPRIS LES RADIES NON REINSCRITS, DANS LES SORTIES)										PAGE 6.- FOL. 2.-	TOUTES ENTITES ADMINISTRATIVES
SORTIES							SOLDES MIGRATOIRES (SEXES REUNIS)				LIEU DE RESIDENCE		
UNION EUROP.		AUTRES		TOTAL			BELGES	UNION EUROP.	AUTRES	TOTAL			
HOMMES	FEMMES	HOMMES	FEMMES	HOMMES	FEMMES	TOTAL							
5	1	4	1	288	266	554	-11	6	23	18	KUURNE		
1	3	2	1	91	85	176	15	1	-3	13	LENDELEDE		
45	40	7	8	535	572	1.107	-86	31	16	-39	MENIN		
6	4	-	-	46	40	86	10	-3	1	8	ESPIERRES-HELCHIN		
16	15	21	8	579	599	1.178	-75	5	55	-15	WAREGEM		
18	13	6	7	496	501	997	-82	3	14	-65	WEVELGEM		
5	7	4	6	332	332	664	57	13	-2	68	ZWEVEGEM		
140	129	100	77	3.331	3.341	6.672	381	17	37	435	ARR. OSTENDE		
15	9	22	16	454	419	873	35	5	-26	14	BREDENE		
18	16	5	2	297	306	603	125	-10	-1	114	DE HAAN		
4	5	4	3	211	219	430	49	15	2	66	GISTEL		
6	9	1	1	225	262	487	-17	-7	1	-23	ICHTEGEM		
17	16	10	9	440	463	903	149	11	-2	158	MIDDELKERKE		
76	70	55	43	1.517	1.492	3.009	15	4	65	84	OSTENDE		
4	4	3	3	187	180	367	25	-1	-2	22	UDENBURG		
34	32	47	26	2.145	2.074	4.219	95	37	46	178	ARR. ROULERS		
-	2	3	1	107	90	197	109	9	-	118	HOOGLEDE		
1	3	2	1	195	167	362	61	11	9	81	INGELMUNSTER		
2	1	10	6	421	437	858	3	22	6	31	IZEGEM		
1	-	-	-	144	132	276	-4	2	3	1	LEDEGEM		
1	4	1	3	153	151	304	-60	-4	-	-64	LICHTERVELDE		
3	4	2	-	172	166	338	-19	-3	5	-17	MOORSLEDE		
26	18	27	14	798	792	1.590	9	-3	23	29	ROULERS		
-	-	2	1	155	139	294	-4	3	-	-1	STADEN		
21	11	25	19	1.415	1.472	2.887	22	13	79	114	ARR. TIELT		
1	-	1	-	166	163	329	-82	-	3	-79	ARDOOIE		
3	-	1	-	142	151	293	32	4	8	44	DENTERGEM		
1	2	3	1	139	159	298	29	-1	7	35	MEULEBEKE		
2	3	6	7	130	136	266	8	5	-6	7	OOSTROZEBEKE		
-	-	1	-	127	112	239	-11	-	11	-	PITTEM		
5	-	-	-	82	91	173	45	3	2	50	RUISELEDE		
2	1	7	6	286	309	595	-26	3	28	5	TIELT		
3	1	6	5	171	169	340	-57	5	23	-29	WIELSBEKE		
4	4	-	-	172	182	354	84	-6	3	81	WINGENE		
70	45	29	24	1.405	1.374	2.779	332	55	17	404	ARR. FURNES		
-	1	1	-	104	106	210	-26	7	1	-18	ALVERINGEM		
31	22	11	5	273	257	530	5	10	13	28	LA PANNE		
23	16	7	13	523	505	1.028	208	21	1	230	KOKSIJDE		
11	2	7	5	311	289	600	103	14	-1	116	NIEUPOORT		
5	4	3	1	194	217	411	42	3	3	48	FURNES		
8.579	7.482	4.592	3.946	84.298	84.715	169.013	1.514	2.251	2.557	6.322	REGION WALLONNE		
1.124	979	1.000	874	10.810	10.862	21.672	1.927	182	233	2.342	BRABANT WALLON		
1.124	979	1.000	874	10.810	10.862	21.672	1.927	182	233	2.342	ARR. NIVELLES		
10	17	4	8	159	171	330	21	3	-1	23	BEAUVECHAIN		
83	72	59	58	874	897	1.771	156	79	19	254	BRAINE-L'ALLEUD		
22	9	8	5	233	221	454	89	19	6	114	BRAINE-LE-CHATEAU		
12	7	18	14	180	166	346	20	-5	-16	-1	CHASTRE		
36	33	16	19	352	341	693	74	-26	-5	43	CHAUMONT-GISTOUX		
19	17	20	23	320	354	674	30	-3	3	30	COURT-SAINT-ETIENNE		
32	25	24	23	415	409	824	96	-7	-23	66	GENAPPE		
26	35	7	10	344	402	746	88	-	13	101	GREZ-DOICEAU		
6	5	1	-	81	76	157	-31	-10	3	-38	HELECINE		
5	5	4	6	101	102	203	95	1	-5	91	INCOURT		
12	9	3	3	123	156	279	57	3	-1	59	ITTRE		
10	15	3	8	316	314	630	88	16	8	112	JODOIGNE		
44	35	18	21	260	251	511	-21	14	-5	-12	LA HULPE		
111	121	64	74	526	540	1.066	-24	-18	15	-27	LASNE		
13	10	11	8	204	201	405	56	-8	27	75	MONT-SAINT-GUIBERT		
45	24	36	29	719	723	1.442	97	45	-4	138	NIVELLES		
11	8	-	1	150	176	326	141	-10	9	140	ORP-JAUCHE		
92	69	366	256	1.248	1.077	2.325	400	22	19	441	OTTIGNIES-LOUVAIN-LA-NVE		
8	3	-	9	162	173	335	94	5	12	111	PERWEZ		

LIEU DE RESIDENCE	ENTREES									SORTIES	
	BELGES		UNION EUROP.		AUTRES		TOTAL			BELGES	
	HOMMES	FEMMES	HOMMES	FEMMES	HOMMES	FEMMES	HOMMES	FEMMES	TOTAL	HOMMES	FEMMES
	(NB - Y COMPRIS LES RADIES NON REINSCRITS, DANS LES SORTIES)										
RAMILLIES	157	156	6	1	-	6	163	163	326	127	153
REBECCQ	228	248	25	24	3	3	256	275	531	232	239
RIXENSART	525	568	81	83	60	58	666	709	1.375	585	603
TUBIZE	460	531	81	61	42	38	583	630	1.213	436	426
VILLERS-LA-VILLE	254	256	16	9	10	8	280	273	553	189	197
WALHAIN	147	146	10	6	3	4	160	156	316	138	148
WATERLOO	672	676	262	230	188	242	1.122	1.148	2.270	595	656
WAVRE	922	986	73	81	60	71	1.055	1.138	2.193	876	931
HAINAUT	23.748	24.933	3.786	3.643	1.853	1.858	29.387	30.434	59.821	24.373	25.597
ARR. ATH	1.666	1.771	143	152	70	77	1.879	2.000	3.879	1.527	1.630
ATH	543	578	35	47	20	25	598	650	1.248	443	443
BEOEIL	281	310	36	37	11	5	328	352	680	269	296
BERNISSART	192	193	33	35	10	8	235	236	471	217	232
BRUGELLETTE	101	108	5	5	11	7	117	120	237	106	124
CHIEVRES	119	132	6	6	11	21	136	159	295	132	134
ELLEZELLES	128	128	2	4	2	4	132	136	268	125	140
FLOBECQ	78	85	8	6	2	1	88	92	180	80	79
FRASNES-LEZ-ANVAING	224	237	18	12	3	6	245	255	500	155	182
ARR. CHARLEROI	8.128	8.640	1.199	917	774	607	10.101	10.164	20.265	8.772	9.142
AISEAU-PRESLES	248	243	39	43	15	8	302	294	596	232	261
CHAPELLE-LEZ-HERLAIMONT	245	294	55	43	6	3	306	340	646	309	310
CHARLEROI	3.264	3.231	475	346	469	323	4.208	3.900	8.108	3.603	3.717
CHATELET	769	854	133	101	58	60	960	1.015	1.975	887	896
COURCELLES	588	659	89	71	45	29	722	759	1.481	626	689
FARCIENNES	213	227	43	37	60	60	316	324	640	263	307
FLEURUS	442	547	79	59	22	27	543	633	1.176	515	557
FONTAINE-L'EVEQUE	358	382	67	36	18	13	443	431	874	369	406
GERPINNES	283	359	32	32	6	17	321	408	729	296	289
LES BONS VILLERS	210	214	13	14	5	11	228	239	467	200	224
MANAGE	535	535	104	75	39	29	678	639	1.317	541	509
MONTIGNY-LE-TILLEUL	256	295	26	19	10	8	292	322	614	272	298
PONT-A-CELLES	424	487	20	22	12	7	456	516	972	379	387
SENEFFE	293	313	24	19	9	12	326	344	670	280	292
ARR. MONS	4.611	5.088	893	1.095	620	734	6.124	6.917	13.041	4.805	5.217
BOUSSU	389	424	64	59	20	18	473	501	974	409	463
COLFONTAINE	393	464	59	51	24	24	476	539	1.015	500	519
DOUR	269	350	46	51	11	13	326	414	740	286	301
FRAMERIES	443	485	74	66	28	22	545	573	1.118	402	474
HENSIES	110	109	8	14	20	18	138	141	279	108	129
HONNELLES	98	108	12	11	3	2	113	121	234	86	93
JURBISE	189	192	51	72	51	74	291	338	629	144	149
LENS	66	96	5	8	14	29	85	133	218	74	81
MONS	1.590	1.666	400	596	373	468	2.363	2.730	5.093	1.689	1.830
QUAREGNON	391	434	69	78	28	27	488	539	1.027	402	421
QUEVY	142	151	16	13	5	4	163	168	331	139	162
QUIEVRAIN	112	124	20	18	7	6	139	148	287	132	127
SAINT-GHISLAIN	419	485	69	58	36	29	524	572	1.096	434	468
ARR. MOUSCRON	524	500	351	345	42	24	917	869	1.786	715	662
COMINES-WARNETON	127	120	125	145	3	4	255	269	524	162	151
MOUSCRON	397	380	226	200	39	20	662	600	1.262	553	511
ARR. SOIGNIES	3.334	3.295	461	442	213	256	4.008	3.993	8.001	3.139	3.273
BRAINE-LE-COMTE	455	435	39	37	49	39	543	511	1.054	424	437
ECAUSSINNES	231	221	4	14	1	2	236	237	473	235	236
ENGHUEN	247	245	20	19	8	10	275	274	549	261	245
LA LOUVIERE	1.198	1.122	256	217	76	83	1.530	1.422	2.952	1.211	1.282
LE ROEULX	216	218	29	22	10	14	255	254	509	203	217
LESSINES	352	343	26	17	15	20	393	380	773	253	261
SILLY	195	225	14	9	9	9	218	243	461	142	148
SOIGNIES	440	486	73	107	45	79	558	672	1.230	410	447

I.N.S. MOUVEMENT DE LA POPULATION EN 1995		TABLEAU OO.89 ENTREES, SORTIES ET BILAN MIGRATOIRE PAR COMMUNE, SEXE ET GROUPE DE NATIONALITES (NB - Y COMPRIS LES RADIES NON REINSCRITS, DANS LES SORTIES)										PAGE 7.- FOL. 2.-	TOUTES ENTITES ADMINISTRATIVES
SORTIES							SOLDES MIGRATOIRES (SEXES REUNIS)				LIEU DE RESIDENCE		
UNION EUROP.		AUTRES		TOTAL			BELGES	UNION EUROP.	AUTRES	TOTAL			
HOMMES	FEMMES	HOMMES	FEMMES	HOMMES	FEMMES	TOTAL							
8	7	8	6	143	166	309	33	-8	-8	17	RAMILLIES		
21	25	6	8	259	272	531	5	3	-8	-	REBECQ		
70	60	54	34	709	697	1.406	-95	34	30	-31	RIXENSART		
68	46	37	25	541	497	1.038	129	28	18	175	TUBIZE		
10	9	3	3	202	209	411	124	6	12	142	VILLERS-LA-VILLE		
3	4	4	5	145	157	302	7	9	-2	14	WALHAIN		
259	236	168	173	1.022	1.065	2.087	97	-3	89	183	WATERLOO		
88	73	58	45	1.022	1.049	2.071	101	-7	28	122	WAVRE		
3.444	3.176	1.732	1.594	29.549	30.367	59.916	-1.289	809	385	-95	HAINAUT		
105	112	60	69	1.692	1.811	3.503	280	78	18	376	ARR. ATH		
22	33	16	9	481	485	966	235	27	20	282	ATH		
29	29	3	6	301	331	632	26	15	7	48	BELOEIL		
28	24	18	16	263	272	535	-64	16	-16	-64	BERNISSART		
5	9	11	17	122	150	272	-21	-4	-10	-35	BRUGELETTE		
4	5	10	18	146	157	303	-15	3	4	-8	CHIEVRES		
8	4	-	1	133	145	278	-9	-6	5	-10	ELLEZELLES		
1	-	1	1	82	80	162	4	13	1	18	FLOBECQ		
8	8	1	1	164	191	355	124	14	7	145	FRANES-LEZ-ANVAING		
1.100	892	655	461	10.527	10.495	21.022	-1.146	124	265	-757	ARR. CHARLEROI		
35	29	33	33	300	323	623	-2	18	-43	-27	AISEAU-PRESLES		
61	42	17	11	387	363	750	-80	-5	-19	-104	CHAPELLE-LEZ-HERLAIMONT		
436	361	342	188	4.381	4.266	8.647	-825	24	262	-539	CHARLEROI		
149	107	40	30	1.076	1.033	2.109	-160	-22	48	-134	CHATELET		
77	71	19	18	722	778	1.500	-68	12	37	-19	COURCELLES		
36	43	71	53	370	403	773	-130	1	-4	-133	FARCIENNES		
63	45	30	36	608	638	1.246	-83	30	-17	-70	FLEURUS		
65	45	17	15	451	466	917	-35	-7	-1	-43	FONTAINE-L'EVEQUE		
20	14	8	9	324	312	636	57	30	6	93	GERPINNES		
9	6	10	11	219	241	460	-	12	-5	7	LES BONS VILLERS		
79	67	32	18	652	594	1.246	20	33	18	71	MANAGE		
29	25	9	8	310	331	641	-19	-9	1	-27	MONTIGNY-LE-TILLEUL		
17	21	5	8	401	416	817	145	4	6	155	PONT-A-CELLES		
24	16	22	23	326	331	657	34	3	-24	13	SENEFFE		
908	1.002	673	742	6.386	6.961	13.347	-323	78	-61	-306	ARR. MONS		
62	52	23	15	494	530	1.024	-59	9	-	-50	BOUSSU		
73	58	16	23	589	600	1.189	-162	-21	9	-174	COLFONTAINE		
26	24	14	5	326	330	656	32	47	5	84	DOUR		
43	57	4	12	449	543	992	52	40	34	126	FRAMERIES		
7	14	32	28	147	171	318	-18	1	-22	-39	HENSIES		
9	9	1	-1	96	101	197	27	5	5	37	HONNELLES		
26	67	53	89	223	305	528	88	30	-17	101	JURBISE		
4	10	15	24	93	115	208	7	-1	4	10	LENS		
452	546	470	508	2.611	2.884	5.495	-263	-2	-137	-402	MONS		
85	75	17	11	504	507	1.011	2	-13	27	16	QUAREGNON		
14	7	1	2	154	171	325	-8	8	6	6	QUEVY		
25	21	-	-	157	148	305	-23	-8	13	-18	QUIEVRAIN		
82	62	27	26	543	556	1.099	2	-17	12	-3	SAINT-GHISLAIN		
267	257	26	19	1.008	938	1.946	-353	172	21	-160	ARR. MOUSCRON		
88	76	7	7	257	234	491	-66	106	-7	33	COMINES-WARNETON		
179	181	19	12	751	704	1.455	-287	66	28	-193	MOUSCRON		
408	366	174	195	3.721	3.834	7.555	217	129	100	446	ARR. SOIGNIES		
37	32	26	26	487	495	982	29	7	36	72	BRAINE-LE-COMTE		
7	8	7	5	249	249	498	-19	3	-9	-25	ECAUSSINNES		
22	17	5	5	288	267	555	-14	-	8	-6	ENGHIEN		
233	177	57	61	1.501	1.520	3.021	-173	63	41	-69	LA LOUVIERE		
20	27	6	11	229	255	484	14	4	7	25	LE ROEULX		
19	16	11	6	283	283	566	181	8	18	207	LESSINES		
12	9	5	9	159	166	325	130	2	4	136	SILLY		
58	80	57	72	525	599	1.124	69	42	-5	106	SOIGNIES		

LIEU DE RESIDENCE	ENTREES									SORTIES	
	BELGES		UNION EUROP.		AUTRES		TOTAL			BELGES	
	HOMMES	FEMMES	HOMMES	FEMMES	HOMMES	FEMMES	HOMMES	FEMMES	TOTAL	HOMMES	FEMMES
	(NB - Y COMPRIS LES RADIES NON REINSCRITS, DANS LES SORTIES)										
ARR. THUIN	3.210	3.364	294	291	79	79	3.583	3.734	7.317	3.087	3.342
ANDERLUES	237	264	33	34	7	6	277	304	581	257	264
BEAUMONT	145	173	12	13	2	4	159	190	349	133	178
BINCHE	512	567	70	81	30	22	612	670	1.282	565	640
CHIMAY	191	192	7	12	2	5	200	209	409	158	202
ERQUELINNES	207	212	20	21	5	4	232	237	469	196	208
ESTINNES	207	223	17	11	1	-	225	234	459	199	203
FROIDCHAPPELLE	118	130	2	1	1	1	121	132	253	112	117
HAM-SUR-HEURE-NALINNES	315	373	18	10	6	11	339	394	733	315	349
LOBBES	176	164	10	10	6	3	192	177	369	135	153
MERBES-LE-CHATEAU	110	110	10	7	1	-	121	117	238	100	108
MOMIGNIES	102	92	8	13	-	2	110	107	217	108	97
MORLANWELZ	378	401	67	58	12	16	457	475	932	364	373
SIVRY-RANCE	126	122	6	5	-	1	132	128	260	95	112
THUIN	386	341	14	15	6	4	406	360	766	350	338
ARR. TOURNAI	2.275	2.275	445	401	55	81	2.775	2.757	5.532	2.328	2.331
ANTOING	143	170	18	14	2	2	163	186	349	179	191
BRUNEHAUT	109	117	21	27	-	-	130	144	274	108	118
CELLES	95	103	7	22	-	1	102	126	228	114	142
ESTAIMPUIS	172	156	75	71	3	1	250	228	478	158	160
LEUZE-EN-HAINAUT	278	264	40	16	5	6	323	286	609	264	260
MONT-DE-L'ENCLUS	81	54	5	4	1	-	87	58	145	70	67
PECO	97	91	10	21	1	3	108	115	223	95	94
PERUWELZ	277	322	99	49	4	8	380	379	759	253	292
RUMES	76	76	10	11	1	1	87	88	175	72	60
TOURNAI	947	922	160	166	38	59	1.145	1.147	2.292	1.015	947
PROV. DE LIEGE	22.645	23.217	3.447	2.886	1.886	1.911	27.978	28.014	55.992	22.843	23.364
ARR. HUY	2.790	2.963	153	122	73	117	3.016	3.202	6.218	2.529	2.748
AMAY	324	350	16	21	7	12	347	383	730	306	350
ANTHISNES	110	90	4	7	1	5	115	102	217	94	92
BURDINNE	64	65	1	1	-	1	65	67	132	53	65
CLAVIER	86	101	4	4	3	11	93	116	209	89	97
ENGIS	186	189	11	11	5	10	202	210	412	209	231
FERRIERES	108	103	5	5	1	1	114	109	223	87	95
HAMOIR	95	100	4	5	-	2	99	107	206	76	86
HERON	124	111	6	4	5	4	135	119	254	125	109
HUY	667	735	40	23	31	35	738	793	1.531	578	607
MARCHIN	129	129	4	5	3	5	136	139	275	115	125
MODAVE	100	99	8	4	-	-	108	103	211	88	92
NANDRIN	146	170	14	12	2	5	162	187	349	101	126
OUFFET	49	61	2	3	-	3	51	67	118	59	59
TINLOT	57	61	6	-	-	3	63	64	127	52	58
VERLAINE	61	75	3	3	-	3	64	81	145	57	72
VILLERS-LE-BOUILLET	146	167	7	1	6	8	159	176	335	152	163
WANZE	338	357	18	13	9	9	365	379	744	288	321
ARR. LIEGE	13.160	13.376	2.014	1.583	1.424	1.340	16.598	16.299	32.897	13.820	14.126
ANS	553	637	101	71	73	68	727	776	1.503	685	684
AWANS	177	214	10	15	2	5	189	234	423	174	203
AYWAILLE	307	286	17	12	4	10	328	308	636	283	233
BASSENGE	150	158	21	14	-	7	171	179	350	164	171
BEYNE-HEUSAY	312	367	27	22	14	26	353	415	768	288	341
BLEGNV	253	251	28	16	8	6	289	273	562	261	246
CHAUDFONTAINE	513	517	40	32	21	32	574	581	1.155	457	493
COMBLAIN-AU-PONT	122	135	7	6	4	-	133	141	274	150	142
DALHEM	136	106	20	12	8	7	164	125	289	113	136
ESNEUX	364	422	41	26	16	18	421	466	887	386	389
FLEMALLE	550	621	60	47	28	29	638	697	1.335	623	682
FLERON	321	357	31	25	22	26	374	408	782	357	411
GRACE-HOLLOGNE	529	560	118	103	23	9	670	672	1.342	550	540
HERSTAL	697	734	142	135	125	143	964	1.012	1.976	882	830
JUPRELLE	222	227	24	10	15	18	261	255	516	158	149
LIEGE	4.273	4.084	730	546	808	667	5.811	5.297	11.108	4.529	4.655
NEUPRE	273	285	23	15	12	11	308	311	619	214	226
OUPEVE	458	478	58	48	21	27	537	553	1.090	483	471

I.N.S. MOUVEMENT DE LA POPULATION EN 1995		TABLEAU 00.89 ENTREES, SORTIES ET BILAN MIGRATOIRE PAR COMMUNE, SEXE ET GROUPE DE NATIONALITES (NB - Y COMPRIS LES RADIES NON REINSCRITS, DANS LES SORTIES)					PAGE 8.- FOL. 2.- TOUTES ENTITES ADMINISTRATIVES				
SORTIES							SOLDES MIGRATOIRES (SEXES REUNIS)				LIEU DE RESIDENCE
UNION EUROP.		AUTRES		TOTAL			BELGES	UNION EUROP.	AUTRES	TOTAL	
HOMMES	FEMMES	HOMMES	FEMMES	HOMMES	FEMMES	TOTAL					
317	244	54	48	3.458	3.634	7.092	145	24	56	225	ARR. THUIN
31	24	9	7	297	295	592	-20	12	-3	-11	ANDERLUES
5	3	4	4	142	185	327	7	17	-2	22	BEAUMONT
92	61	18	14	675	715	1.390	-126	-2	20	-108	BINCHE
11	12	3	2	172	216	388	23	-4	2	21	CHIMAY
15	17	3	2	214	227	441	15	9	4	28	ERQUELINES
11	10	1	2	211	215	426	28	7	-2	33	ESTINNES
6	2	-	-	118	119	237	19	-5	2	16	FROIDCHAPPELLE
8	11	2	6	325	366	691	24	9	9	42	HAM-SUR-HEURE-NALINNES
8	4	1	1	144	158	302	52	8	7	67	LOBBES
11	7	-	2	111	117	228	12	-1	-1	10	MERBES-LE-CHATEAU
7	15	-	1	115	113	228	-11	-1	1	-11	MOMIGNIES
85	66	9	4	458	443	901	42	-26	15	31	MORLANWELZ
6	2	1	1	102	115	217	41	3	-1	43	SIVRY-RANCE
21	10	3	2	374	350	724	39	-2	5	42	THUIN
339	303	90	60	2.757	2.694	5.451	-109	204	-14	81	ARR. TOURNAI
18	8	1	-	198	199	397	-57	6	3	-48	ANTOING
31	26	-	-	139	144	283	-	-9	-	-9	BRUNEAUT
5	8	1	1	120	151	271	-58	16	-1	-43	CELLES
62	56	2	1	222	217	439	10	28	1	39	ESTAIMPUIS
23	18	9	6	296	284	580	18	15	-4	29	LEUZE-EN-HAINAUT
4	3	2	1	76	71	147	-2	2	-2	-2	MONT-DE-L'ENCLUS
14	13	3	4	112	111	223	-1	4	-3	-	PECO
73	47	6	2	332	341	673	54	28	4	86	PERUWELZ
3	8	-	-	75	68	143	20	10	2	32	RUMES
106	116	66	45	1.187	1.108	2.295	-93	104	-14	-3	TOURNAI
3.045	2.475	1.408	1.075	27.296	26.914	54.210	-345	813	1.314	1.782	PROV. DE LIEGE
148	117	48	54	2.725	2.919	5.644	476	10	88	574	ARR. HUY
21	12	1	6	328	368	696	18	4	12	34	AMAY
10	11	-	1	104	104	208	14	-10	5	9	ANTHISNES
2	2	-	-	55	67	122	11	-2	1	10	BURDINNE
4	8	-	2	93	107	200	1	-4	12	9	CLAVIER
14	13	6	10	229	254	483	-65	-5	-1	-71	ENGIS
6	5	2	-	95	100	195	29	-1	-	28	FERRIERES
8	10	1	1	85	97	182	33	-9	-	24	HAMOIR
6	7	1	1	132	117	249	1	-3	7	5	HERON
34	21	31	19	643	647	1.290	217	8	16	241	HUY
11	7	2	2	128	134	262	18	-9	4	13	MARCHIN
4	2	-	1	92	95	187	19	6	-1	24	MODAVE
4	1	-	1	105	128	233	89	21	6	116	NANDRIN
2	1	2	3	63	63	126	-8	2	-2	-8	OUFFET
2	-	-	-	54	58	112	8	4	3	15	TINLOT
-	3	-	1	57	76	133	7	3	2	12	VERLAINE
4	4	1	4	157	171	328	-2	-	9	7	VILLERS-LE-BOUILLET
16	10	1	2	305	333	638	86	5	15	106	WANZE
1.904	1.531	1.075	778	16.799	16.435	33.234	-1.410	162	911	-337	ARR. LIEGE
79	72	28	29	792	785	1.577	-179	21	84	-74	ANS
12	7	1	3	187	213	400	14	6	3	23	AWANS
18	14	3	-	304	247	551	77	-3	11	85	AYWAILLE
21	20	12	6	197	197	394	-27	-6	-11	-44	BASSENGE
35	28	10	14	333	383	716	50	-14	16	52	BEYNE-HEUSAY
18	8	9	16	288	270	558	-3	18	-11	4	BLEGNY
34	30	12	15	503	538	1.041	80	8	26	114	CHAUDFONTAINE
12	8	-	1	162	151	313	-35	-7	3	-39	COMBLAIN-AU-PONT
11	7	2	6	126	149	275	-7	14	7	14	DALHEM
20	22	7	7	413	418	831	11	25	20	56	ESNEUX
65	40	13	19	701	741	1.442	-134	2	25	-107	FLEMALLE
39	33	12	11	408	455	863	-90	-16	25	-81	FLERON
120	94	22	14	692	648	1.340	-1	7	-4	2	GRACE-HOLLOGNE
158	126	40	47	1.080	1.003	2.083	-281	-7	181	-107	HERSTAL
6	7	12	16	176	172	348	142	21	5	168	JUPRELLE
676	568	625	403	5.830	5.626	11.456	-827	32	447	-348	LIEGE
10	18	9	13	233	257	490	118	10	1	129	NEUPRE
36	33	12	14	531	518	1.049	-18	37	22	41	OUPEYE

LIEU DE RESIDENCE	ENTREES									SORTIES	
	BELGES		UNION EUROP.		AUTRES		TOTAL			BELGES	
	HOMMES	FEMMES	HOMMES	FEMMES	HOMMES	FEMMES	HOMMES	FEMMES	TOTAL	HOMMES	FEMMES
SAINT-NICOLAS	453	468	146	124	70	60	669	652	1.321	560	555
SERAING	1.323	1.280	259	211	91	101	1.673	1.592	3.265	1.334	1.378
SOUMAGNE	343	378	42	28	9	13	394	419	813	347	367
SPRIMONT	321	320	16	13	4	19	341	352	693	249	284
TROOZ	205	193	9	14	4	3	218	210	428	204	186
WISE	305	298	44	38	42	35	391	371	762	369	354
ARR. VERVIERS	4.984	5.029	1.206	1.122	364	406	6.554	6.557	13.111	5.060	4.946
AMBLEVE	40	41	8	12	4	4	52	57	109	48	59
AUBEL	68	69	10	5	3	2	81	76	157	71	81
BAELEN	107	107	13	13	3	2	123	122	245	91	104
BULLANGE	47	52	18	37	1	3	66	92	158	49	67
BURG-REULAND	40	31	7	10	-	-	47	41	88	22	28
BUTGENBACH	47	51	14	14	2	4	63	69	132	64	63
DISON	368	369	31	27	42	39	441	435	876	452	423
EUPEN	201	206	115	94	22	24	338	324	662	250	231
HERVE	331	324	17	15	10	15	358	354	712	315	308
JALHAY	234	243	10	6	5	4	249	253	502	136	145
LA CALAMINE	99	101	198	167	9	13	306	281	587	135	127
LIERNEUX	89	87	6	3	3	7	98	97	195	64	60
LIMBOURG	110	114	19	15	3	3	132	132	264	121	119
LONTZEN	126	105	91	80	2	5	219	190	409	101	110
MALMEDY	167	173	22	31	21	17	210	221	431	148	175
OLNE	104	122	3	3	4	2	111	127	238	86	104
PEPINSTER	260	250	9	10	6	5	275	265	540	274	239
PLOMBIERES	110	108	118	132	3	9	231	249	480	154	139
RAEREN	69	85	255	257	10	9	334	351	685	80	94
SAINT-VITH	67	79	30	23	2	8	99	110	209	70	71
SPA	270	299	21	24	10	16	301	339	640	312	278
STAVELOT	134	121	10	6	5	7	149	134	283	143	130
STOUMONT	86	80	8	5	2	3	96	88	184	78	68
THEUX	308	310	18	14	9	20	335	344	679	251	260
THIMISTER-CLERMONT	130	125	3	4	1	3	134	132	266	97	74
TROIS-PONTS	66	48	5	5	-	1	71	54	125	51	50
VERVIERS	1.032	1.029	91	63	176	164	1.299	1.256	2.555	1.155	1.090
WAIMES	77	97	17	14	4	7	98	118	216	70	80
WELKENRAEDT	197	203	39	33	2	10	238	246	484	172	169
ARR. WAREMME	1.711	1.849	74	59	25	48	1.810	1.956	3.766	1.434	1.544
BERLOZ	88	82	2	2	-	1	90	85	175	67	78
BRAIVES	144	158	8	6	1	5	153	169	322	110	124
CRISNEE	60	65	5	6	1	-	66	71	137	35	52
ONCEEL	76	72	3	2	-	-	79	74	153	34	40
FAIMES	104	115	-	2	-	-	104	117	221	83	79
FEXHE-LE-HAUT-CLOCHER	66	87	5	-	1	5	72	92	164	78	82
GEER	54	71	1	-	-	1	55	72	127	58	78
HANNUT	251	305	9	10	6	11	266	326	592	223	232
LINCENT	68	81	5	2	3	2	76	85	161	73	81
OREYE	66	65	3	3	-	2	69	70	139	72	68
REMICOURT	112	128	3	3	-	4	115	135	250	99	91
SAINT-GEORGES-SUR-MEUSE	196	198	16	14	2	4	214	216	430	162	180
WAREMME	355	348	10	9	11	13	376	370	746	292	306
WASSEIGES	71	74	4	-	-	-	75	74	149	48	53
LUXEMBOURG	5.632	5.487	596	550	270	273	6.498	6.310	12.808	5.402	5.282
ARR. ARLON	1.100	1.063	281	228	115	74	1.496	1.365	2.861	1.088	1.069
ARLON	578	549	93	87	94	42	765	678	1.443	523	515
ATTERT	108	98	18	13	5	6	131	117	248	81	95
AUBANGE	227	212	122	100	14	20	363	332	695	287	264
MARTELANGE	42	37	9	2	-	1	51	40	91	36	36
MESSANCY	145	167	39	26	2	5	186	198	384	161	159
ARR. BASTOGNE	851	869	65	61	18	29	934	959	1.893	764	793
BASTOGNE	234	257	27	28	13	19	274	304	578	264	248
BERTOGNE	79	57	1	5	-	1	80	63	143	41	49
FAUVILLERS	48	65	5	5	1	-	54	70	124	36	52
GOUVY	81	83	3	3	-	2	84	88	172	64	81

I.N.S. MOUVEMENT DE LA POPULATION EN 1995		TABLEAU 00.89 ENTREES, SORTIES ET BILAN MIGRATOIRE PAR COMMUNE, SEXE ET GROUPE DE NATIONALITES (NB - Y COMPRIS LES RADIES NON REINSCRITS, DANS LES SORTIES)					PAGE 9.- FOL. 2.-				TOUTES ENTITES ADMINISTRATIVES
SORTIES							SOLDES MIGRATOIRES (SEXES REUNIS)				LIEU DE RESIDENCE
UNION EUROP.		AUTRES		TOTAL			BELGES	UNION EUROP.	AUTRES	TOTAL	
HOMMES	FEMMES	HOMMES	FEMMES	HOMMES	FEMMES	TOTAL					
177	149	47	21	784	725	1.509	-194	-56	62	-188	SAINT-NICOLAS
246	161	137	59	1.717	1.598	3.315	-109	63	-4	-50	SERAING
29	21	10	12	386	400	786	7	20	-	27	SOMMAGNE
10	15	4	7	263	306	569	108	4	12	124	SPRIMONT
16	11	1	4	221	201	422	8	-4	2	6	TROOZ
56	39	47	41	472	434	906	-120	-13	-11	-144	WISE
933	775	270	210	6.263	5.931	12.194	7	620	290	917	ARR. VERVIERS
4	2	-	1	52	62	114	-26	14	7	-5	AMBLEVE
5	3	3	-	79	84	163	-15	7	2	-6	AUBEL
9	4	2	1	102	109	211	19	13	2	34	BAELEN
26	13	1	2	76	82	158	-17	16	1	-	BULLANGE
13	12	1	2	36	42	78	21	-8	-3	10	BURG-REULAND
11	7	-	-	75	70	145	-29	10	6	-13	BUTGENBACH
33	22	47	41	532	486	1.018	-138	3	-7	-142	DISON
64	56	13	4	327	291	618	-74	89	29	44	EUPEN
17	18	5	4	337	330	667	32	-3	16	45	HERVE
3	4	3	3	142	152	294	196	9	3	208	JALHAY
149	129	8	5	292	261	553	-62	87	9	34	LA CALAMINE
4	4	3	2	71	66	137	52	1	5	58	LIERNEUX
11	9	2	3	134	131	265	-16	14	1	-1	LIMBOURG
62	47	1	3	164	160	324	20	62	3	85	LONTZEN
25	17	12	13	185	205	390	17	11	13	41	MALMEDY
2	1	-	-	88	105	193	36	3	6	45	OLNE
4	5	6	13	284	257	541	-3	10	-8	-1	PEPINSTER
124	99	8	4	286	242	528	-75	27	-	-48	PLOMBIERES
201	168	3	2	284	264	548	-20	143	14	137	RAEREN
17	9	-	2	87	82	169	5	27	8	40	SAINT-VITH
8	21	6	6	326	305	631	-21	16	14	9	SPA
10	9	7	6	160	145	305	-18	-3	-1	-22	STAVELOT
1	2	3	2	82	72	154	20	10	-	30	STOUMONT
10	7	3	12	264	279	543	107	15	14	136	THEUX
4	6	2	4	103	84	187	84	-3	-2	79	THIMISTER-CLERMONT
3	4	3	5	57	59	116	13	3	-7	9	TROIS-PONTS
81	71	125	64	1.361	1.225	2.586	-184	2	151	-31	VERVIERS
3	4	1	2	74	86	160	24	24	8	56	WAIMES
29	22	2	4	203	195	398	59	21	6	86	WELKENRAEDT
60	52	15	33	1.509	1.629	3.138	582	21	25	628	ARR. WAREMME
-	1	-	-	67	79	146	25	3	1	29	BERLOZ
9	9	1	6	120	139	259	68	-4	-1	63	BRAIVES
2	-1	-	2	37	53	90	38	10	-1	47	CRISNEE
2	-	1	3	37	43	80	74	3	-4	73	DONCEEL
4	4	2	3	89	86	175	57	-6	-5	46	FAIMES
1	1	-	1	79	84	163	-7	3	5	1	FEXHE-LE-HAUT-CLOCHER
3	2	1	-	62	80	142	-11	-4	-	-15	GEER
7	6	3	9	233	247	480	101	6	5	112	HANNUT
3	2	2	1	78	84	162	-5	2	2	-1	LINCENT
2	3	2	-	76	71	147	-9	1	-	-8	OREVE
3	1	1	2	103	94	197	50	2	1	53	REMICOURT
19	20	-	4	181	204	385	52	-9	2	45	SAINT-GEORGES-SUR-MEUSE
4	4	2	2	298	312	610	105	11	20	136	WAREMME
1	-	-	-	49	53	102	44	3	-	47	WASSEIGES
481	438	178	167	6.061	5.887	11.948	435	227	198	860	LUXEMBOURG
228	192	51	27	1.367	1.288	2.655	6	89	111	206	ARR. ARLON
80	63	39	13	642	591	1.233	89	37	84	210	ARLON
9	8	3	3	93	106	199	30	14	5	49	ATTERT
106	93	7	7	400	364	764	-112	23	20	-69	AUBANGE
3	-	-	-	39	36	75	7	8	1	16	MARTELANGE
30	28	2	4	193	191	384	-8	7	1	-	MESSANCY
36	45	31	26	831	864	1.695	163	45	-10	198	ARR. BASTOGNE
14	7	12	8	290	263	553	-21	34	12	25	BASTOGNE
-	1	3	4	44	54	98	46	5	-6	45	BERTOGNE
2	4	1	3	39	59	98	25	4	-3	26	FAUVILLERS
8	13	2	3	74	97	171	19	-15	-3	1	GOUVY

LIEU DE RESIDENCE	ENTREES									SORTIES	
	BELGES		UNION EUROP.		AUTRES		TOTAL			BELGES	
	HOMMES	FEMMES	HOMMES	FEMMES	HOMMES	FEMMES	HOMMES	FEMMES	TOTAL	HOMMES	FEMMES
HOUFFALIZE	117	108	6	7	1	2	124	117	241	92	96
SAINTE-ODE	56	58	4	-	-	1	60	59	119	72	63
VAUX-SUR-SURE	92	98	4	2	-	-	96	100	196	67	70
VIELSALM	144	143	15	11	3	4	162	158	320	128	134
ARR. MARCHE-EN-FAMENNE	1.440	1.331	66	71	75	75	1.581	1.477	3.058	1.258	1.206
DURBUY	303	264	23	14	17	15	343	293	636	222	221
EREZEE	87	77	5	9	-	2	92	88	180	64	52
HOTTON	175	164	3	3	3	3	181	170	351	142	156
LA ROCHE-EN-ARDENNE	127	92	5	9	26	20	158	121	279	114	98
MANHAY	65	73	3	4	2	2	70	79	149	59	66
MARCHE-EN-FAMENNE	426	391	14	17	16	19	456	427	883	436	398
NASSOGNE	163	156	6	5	7	8	176	169	345	116	113
RENDEUX	57	64	4	6	3	4	64	74	138	67	68
TENNEVILLE	37	50	3	4	1	2	41	56	97	38	34
ARR. NEUFCHATEAU	1.138	1.190	81	84	33	45	1.252	1.319	2.571	1.170	1.175
BERTRIX	151	135	7	7	3	3	161	145	306	153	153
BOUILLON	92	118	9	10	4	1	105	129	234	101	98
DAVERDISSE	34	39	3	2	-	5	37	46	83	33	34
HERBEUMONT	49	49	7	4	3	1	59	54	113	45	38
LEGLISE	64	92	4	3	2	-	70	95	165	72	77
LIBIN	89	85	4	5	1	1	94	91	185	95	101
LIBRAMONT-CHEVIGNY	210	205	19	24	7	11	236	240	476	176	199
NEUFCHATEAU	137	124	10	6	7	5	154	135	289	143	129
PALISEUL	92	101	12	9	1	5	105	115	220	108	114
SAINT-HUBERT	97	103	4	5	5	9	106	117	223	124	109
TELLIN	68	76	1	5	-	2	69	83	152	66	73
WELLIN	55	63	1	4	-	2	56	69	125	54	50
ARR. VIRTON	1.103	1.034	103	106	29	50	1.235	1.190	2.425	1.122	1.039
CHINY	115	99	10	8	3	4	128	111	239	102	106
ETALLE	127	118	5	10	1	2	133	130	263	97	96
FLORENVILLE	110	124	15	12	2	8	127	144	271	127	132
HABAY	158	141	9	13	1	10	168	164	332	131	138
MEIX-DEVANT-VIRTON	70	58	6	5	3	1	79	64	143	78	53
MUSSON	103	92	12	13	-	4	115	109	224	90	80
ROUVROY	59	47	3	4	1	-	63	51	114	58	60
SAINT-LEGER	70	67	6	3	2	-	78	70	148	72	70
TINTIGNY	58	56	3	6	2	6	63	68	131	88	77
VIRTON	233	232	34	32	14	15	281	279	560	279	227
PROV. DE NAMUR	10.157	10.487	589	530	475	462	11.221	11.479	22.700	9.823	10.035
ARR. DINANT	2.567	2.633	124	121	53	68	2.744	2.822	5.566	2.439	2.423
ANHEE	179	163	3	4	6	14	188	181	369	185	208
BEAURAING	138	161	9	15	3	4	150	180	330	185	178
BIEVRE	61	62	2	2	-	-	63	64	127	65	67
CINEY	351	342	12	11	7	5	370	358	728	293	282
DINANT	327	335	25	15	11	11	363	361	724	377	366
GEDINNE	82	83	8	5	1	2	91	90	181	80	102
HAMOIS	123	140	4	4	-	2	127	146	273	122	119
HASTIERE	215	224	11	11	6	3	232	238	470	141	157
HAVELANGE	78	96	2	3	3	1	83	100	183	118	120
HOUYET	126	146	10	10	3	3	139	159	298	110	107
ONHAYE	112	107	1	2	1	6	114	115	229	117	88
ROCHEFORT	292	273	6	5	5	8	303	286	589	304	259
SOMME-LEUZE	189	175	7	7	2	2	198	184	382	114	138
VRESSE-SUR-SEMOIS	75	78	9	13	1	-	85	91	176	49	57
YVOIR	219	248	15	14	4	7	238	269	507	179	175
ARR. NAMUR	6.081	6.283	377	324	396	350	6.854	6.957	13.811	5.948	6.150
ANDENNE	462	451	18	18	14	17	494	486	980	488	459
ASSESE	147	145	4	7	-	3	151	155	306	134	148
EGHEZEE	309	345	10	10	4	8	323	363	686	229	264
FERNELMONT	156	161	-	1	2	2	158	164	322	120	118
FLOREFFE	210	232	8	7	1	5	219	244	463	179	201
FOSSES-LA-VILLE	266	256	13	13	1	4	280	273	553	227	259
GEMBOUX	424	425	43	35	80	51	547	511	1.058	457	442

TOUTES ENTITES ADMINISTRATIVES

(NB - Y COMPRIS LES RADIES NON REINSCRITS, DANS LES SORTIES)

I.N.S. MOUVEMENT DE LA POPULATION EN 1995		TABLEAU 00.89 ENTREES, SORTIES ET BILAN MIGRATOIRE PAR COMMUNE, SEXE ET GROUPE DE NATIONALITES (NB - Y COMPRIS LES RADIES NON REINSCRITS, DANS LES SORTIES)										PAGE 10.- FOL. 2.-	TOUTES ENTITES ADMINISTRATIVES
SORTIES							SOLDES MIGRATOIRES (SEXES REUNIS)				LIEU DE RESIDENCE		
UNION EUROP.		AUTRES		TOTAL			BELGES	UNION EUROP.	AUTRES	TOTAL			
HOMMES	FEMMES	HOMMES	FEMMES	HOMMES	FEMMES	TOTAL							
2	5	-	-	94	101	195	37	6	3	46	HOUFFALIZE		
5	3	1	-	78	66	144	-21	-4	-	-25	SAINTE-ODE		
3	4	1	-	71	74	145	53	-1	-1	51	VAUX-SUR-SURE		
2	8	11	8	141	150	291	25	16	-12	29	VIELSALM		
57	43	52	34	1.367	1.283	2.650	307	37	64	408	ARR. MARCHE-EN-FAMENNE		
14	13	12	12	248	246	494	124	10	8	142	DURBUY		
3	3	1	-	68	55	123	48	8	1	57	EREZEE		
4	2	8	7	154	165	319	41	-	-9	32	HOTTON		
4	3	6	1	124	102	226	7	7	39	53	LA ROCHE-EN-ARDENNE		
2	2	3	-	64	68	132	13	3	1	17	MANHAV		
21	13	16	10	473	421	894	-17	-3	9	-11	MARCHE-EN-FAMENNE		
4	2	4	1	124	116	240	90	5	10	105	NASSOGNE		
3	4	1	3	71	75	146	-14	3	3	-8	RENDEUX		
2	1	1	-	41	35	76	15	4	2	21	TENNEVILLE		
74	73	18	35	1.262	1.283	2.545	-17	18	25	26	ARR. NEUFCHATEAU		
9	8	2	-	164	161	325	-20	-3	4	-19	BERTRIX		
10	15	2	5	113	118	231	11	-6	-2	3	BOUILLON		
1	-	-	1	34	35	69	6	4	4	14	DAVERDISSE		
5	2	-	1	50	41	91	15	4	3	22	HERBEUMONT		
10	8	1	-	83	85	168	7	-11	1	-3	LEGLISE		
8	6	-	2	103	109	212	-22	-5	-	-27	LIBIN		
6	6	3	2	185	207	392	40	31	13	84	LIBRAMONT-CHEVIGNY		
5	4	5	8	153	141	294	-11	7	-1	-5	NEUFCHATEAU		
8	5	1	4	117	123	240	-29	8	1	-20	PALISEUL		
6	10	3	8	133	127	260	-33	-7	3	-37	SAINT-HUBERT		
6	8	1	1	73	82	155	5	-8	-	-3	TELLIN		
-	1	-	3	54	54	108	14	4	-1	17	WELLIN		
86	85	26	45	1.234	1.169	2.403	-24	38	8	22	ARR. VIRTON		
7	7	1	1	110	114	224	6	4	5	15	CHINY		
1	8	-	2	98	106	204	52	6	1	59	ETALLE		
18	13	1	5	146	150	296	-25	-4	4	-25	FLORENVILLE		
9	12	1	3	141	153	294	30	1	7	38	HABAY		
4	5	3	3	85	61	146	-3	2	-2	-3	MEIX-DEVANT-VIRTON		
10	8	6	8	106	96	202	25	7	-10	22	MUSSON		
2	3	-	1	60	64	124	-12	2	-	-10	ROUVROY		
2	2	-	-	74	72	146	-5	5	2	2	SAINT-LEGER		
5	4	1	1	94	82	176	-51	-	6	-45	TINTIGNY		
28	23	13	21	320	271	591	-41	15	-5	-31	VIRTON		
485	414	274	236	10.582	10.685	21.267	786	220	427	1.433	PROV. DE NAMUR		
106	116	53	42	2.598	2.581	5.179	338	23	26	387	ARR. DINANT		
8	5	12	6	205	219	424	-51	-6	2	-55	ANHEE		
3	8	2	1	190	187	377	-64	13	4	-47	BEAURAING		
3	5	-	1	68	73	141	-9	-4	-1	-14	BIEVRE		
8	15	8	7	309	304	613	118	-	-3	115	CINEY		
22	17	4	5	403	388	791	-81	1	13	-67	DINANT		
6	2	-	1	86	105	191	-17	5	2	-10	GEDINNE		
5	8	1	2	128	129	257	22	-5	-1	16	HAMOIS		
6	10	2	1	149	168	317	141	6	6	153	HASTIERE		
2	4	-	-	120	124	244	-64	-1	4	-61	HAVELANGE		
6	2	6	2	122	111	233	55	12	-2	65	HOUYET		
3	3	2	2	122	93	215	14	-3	3	14	ONHAYE		
8	8	5	2	317	269	586	2	-5	6	3	ROCHFORT		
2	11	1	1	117	150	267	112	1	2	115	SOMME-LEUZE		
7	9	2	2	58	68	126	47	6	-3	50	VRESSE-SUR-SEMOIS		
17	9	8	9	204	193	397	113	3	-6	110	YVOIR		
301	238	202	175	6.451	6.563	13.014	266	162	369	797	ARR. NAMUR		
24	19	9	5	521	483	1.004	-34	-7	17	-24	ANDENNE		
6	6	1	2	141	156	297	10	-1	-	9	ASSESE		
9	9	5	-	243	273	516	161	2	7	170	EGHEZEE		
3	-	1	-	124	118	242	79	-2	3	80	FERNELMONT		
5	7	4	2	188	210	398	62	3	-	65	FLOREFFE		
7	5	2	3	236	267	503	36	14	-	50	FOSSES-LA-VILLE		
37	25	43	27	537	494	1.031	-50	16	61	27	GEMBLoux		

LIEU DE RESIDENCE	ENTREES									SORTIES	
	BELGES		UNION EUROP.		AUTRES		TOTAL			BELGES	
	HOMMES	FEMMES	HOMMES	FEMMES	HOMMES	FEMMES	HOMMES	FEMMES	TOTAL	HOMMES	FEMMES
GESVES	169	156	4	4	3	4	176	164	340	131	103
JEMEPE-SUR-SAMBRE	430	408	24	19	11	7	465	434	899	448	487
LA BRUYERE	200	217	4	4	2	4	206	225	431	184	189
METTET	258	259	7	11	1	2	266	272	538	243	247
NAMUR	1.981	2.037	144	129	246	215	2.371	2.381	4.752	1.946	2.024
OHEY	93	88	2	1	1	-	96	89	185	98	109
PROFONDEVILLE	305	351	26	11	8	8	339	370	709	326	341
SAMBREVILLE	486	548	60	52	19	15	565	615	1.180	566	554
SOMBREFFE	185	204	10	2	3	5	198	211	409	172	205
ARR. PHILIPPEVILLE	1.509	1.571	88	85	26	44	1.623	1.700	3.323	1.436	1.462
CERFONTAINE	92	116	2	2	-	-	94	118	212	101	131
COUVIN	280	291	17	16	-	11	297	318	615	280	251
DOISCHE	110	98	7	1	4	3	121	102	223	73	95
FLORENNES	232	251	3	12	9	8	244	271	515	256	257
PHILIPPEVILLE	212	201	19	11	3	5	234	217	451	205	190
VIROINVAL	161	149	17	11	2	2	180	162	342	150	151
WALCOURT	422	465	23	32	8	15	453	512	965	371	387

I.N.S.
MOUVEMENT DE
LA POPULATION
EN 1995

TABLEAU 00.89

PAGE 11.- FOL. 1.-

ENTREES, SORTIES ET BILAN MIGRATOIRE PAR COMMUNE,
SEXE ET GROUPE DE NATIONALITES

(NB - Y COMPRIS LES RADIES NON REINSCRITS, DANS LES SORTIES)

TOUTES ENTITES
ADMINISTRATIVES

I.N.S. MOUVEMENT DE LA POPULATION EN 1995		TABLEAU 00.89 ENTREES, SORTIES ET BILAN MIGRATOIRE PAR COMMUNE, SEXE ET GROUPE DE NATIONALITES (NB - Y COMPRIS LES RADIES NON REINSCRITS, DANS LES SORTIES)									PAGE 11.- FOL. 2.-	TOUTES ENTITES ADMINISTRATIVES
SORTIES							SOLDES MIGRATOIRES (SEXES REUNIS)				LIEU DE RESIDENCE	
UNION EUROP.		AUTRES		TOTAL			BELGES	UNION EUROP.	AUTRES	TOTAL		
HOMMES	FEMMES	HOMMES	FEMMES	HOMMES	FEMMES	TOTAL						
1	3	2	3	134	109	243	91	4	2	97	GESVES	
21	17	-1	6	468	510	978	-97	5	13	-79	JEMEPPE-SUR-SAMBRE	
4	4	1	2	189	195	384	44	-	3	47	LA BRUYERE	
5	8	2	3	250	258	508	27	5	-2	30	METTET	
99	81	113	108	2.158	2.213	4.371	48	93	240	381	NAMUR	
2	3	1	1	101	113	214	-26	-2	-1	-29	OHEY	
12	8	5	6	343	355	698	-11	17	5	11	PROFONDEVILLE	
56	36	11	5	633	595	1.228	-86	20	18	-48	SAMBREVILLE	
10	7	3	2	185	214	399	12	-5	3	10	SOMBREFFE	
78	60	19	19	1.533	1.541	3.074	182	35	32	249	ARR. PHILIPPEVILLE	
5	2	-	-	106	133	239	-24	-3	-	-27	CERFONTAINE	
19	17	6	10	305	278	583	40	-3	-5	32	COUVIN	
3	7	1	-	77	102	179	40	-2	6	44	DOISCHE	
12	10	3	2	271	269	540	-30	-7	12	-25	FLORENNES	
11	9	3	4	219	203	422	18	10	1	29	PHILIPPEVILLE	
7	6	2	2	159	159	318	9	15	-	24	VIROINVAL	
21	9	4	1	396	397	793	129	25	18	172	WALCOURT	

MIGRATIONS

ROYAUME, REGIONS

I.N.S. MOUVEMENT DE LA POPULATION EN 1995		TABLEAU 83.01 MIGRATIONS EXTERIEURES PAR SEXE ET NATIONALITE									PAGE 1.-		LE ROYAUME	
NATIONALITE	IMMIGRATIONS			EMIGRATIONS			PERS. RAYEES D'OFFICE (MOINS PERSONNES REINSCRITES)			SOLDE MIGRATOIRE				
	HOMMES	FEMMES	TOTAL	HOMMES	FEMMES	TOTAL	HOMMES	FEMMES	TOTAL	HOMMES	FEMMES	TOTAL		
BELGIQUE														
T	5.121	4.691	9.812	7.475	6.971	14.446	1.254	742	1.996	-3.608	-3.022	-6630		
AUTRES PAYS MEMBRES DE LA C.E.E.														
ALLEMAGNE	1.538	1.594	3.132	916	985	1.901	223	150	373	399	459	858		
AUTRICHE	83	82	165	43	34	77	13	13	26	27	35	62		
DANEMARK	151	221	372	100	164	264	40	42	82	11	15	26		
ESPAGNE	467	580	1.047	304	342	646	373	436	809	-210	-198	-408		
FINLANDE	154	264	418	83	132	215	19	17	36	52	115	167		
FRANCE	3.146	3.090	6.236	1.318	1.301	2.619	922	647	1.569	906	1.142	2048		
ROYAUME-UNI	1.460	1.300	2.760	1.018	1.002	2.020	367	319	686	75	-21	54		
LUXEMBOURG	116	100	216	82	62	144	10	14	24	24	24	48		
GRECE	334	352	686	151	161	312	195	181	376	-12	10	-2		
IRLANDE /EIRE/	118	161	279	62	91	153	84	80	164	-28	-10	-38		
PORTUGAL	890	786	1.676	313	244	557	210	173	383	367	369	736		
SUEDE	240	281	521	222	234	456	52	59	111	-34	-12	-46		
ITALIE	1.421	1.136	2.557	799	661	1.460	391	268	659	231	207	438		
PAYS-BAS	3.380	3.106	6.486	1.636	1.573	3.209	390	328	718	1.354	1.205	2559		
T	13.498	13.053	26.551	7.047	6.986	14.033	3.289	2.727	6.016	3.162	3.340	6502		
AUTRES PAYS D'EUROPE														
BULGARIE	55	82	137	20	26	46	44	28	72	-9	28	19		
HONGRIE	74	124	198	17	24	41	24	27	51	33	73	106		
NORVEGE	141	147	288	66	75	141	16	17	33	59	55	114		
POLOGNE	171	629	800	73	156	229	17	55	72	81	418	499		
ROUMANIE	115	217	332	59	36	95	146	93	239	-90	88	-2		
SUISSE	92	110	202	63	56	119	16	12	28	13	42	55		
TCHECOSLOVAQUIE (EX-)	57	119	176	16	26	42	13	16	29	28	77	105		
URSS (EX-)	260	372	632	41	45	86	54	43	97	165	284	449		
YUGOSLAVIE (EX-)	1.278	1.208	2.486	35	32	67	60	36	96	1.183	1.140	2323		
TURQUIE	1.269	1.251	2.520	210	163	373	157	103	260	902	985	1887		
AUTRES PAYS D'EUROPE	809	804	1.613	26	20	46	-6	-3	-9	789	787	1576		
T	4.321	5.063	9.384	626	659	1.285	541	427	968	3.154	3.977	7131		
PAYS D'ASIE														
TAIWAN (FORMOSE)	40	50	90	24	19	43	17	17	34	-1	14	13		
INDE	209	181	390	94	36	130	168	41	209	-53	104	51		
INDONESIE	67	74	141	44	40	84	22	23	45	1	11	12		
JAPON	423	471	894	405	365	770	46	39	85	-28	67	39		
PHILIPPINES	107	335	442	21	56	77	12	30	42	74	249	323		
VIETNAM	82	114	196	3	3	6	15	4	19	64	107	171		
CHINE /REP. POP./	280	322	602	86	53	139	99	64	163	95	205	300		
THAILANDE	49	187	236	12	19	31	14	10	24	23	158	181		
IRAN	23	47	70	5	8	13	40	27	67	-22	12	-10		
ISRAEL	95	123	218	50	45	95	55	53	108	-10	25	15		
LIBAN	75	52	127	29	19	48	46	26	72	-	7	7		
PAKISTAN	103	53	156	22	4	26	112	9	121	-31	40	9		
AUTRES PAYS D'ASIE	289	261	550	84	77	161	152	59	211	53	125	178		
T	1.842	2.270	4.112	879	744	1.623	798	402	1.200	165	1.124	1289		
PAYS D'AFRIQUE														
BURUNDI	86	103	189	15	12	27	12	6	18	59	85	144		
CAMEROUN	76	67	143	30	12	42	62	30	92	-16	25	9		
ZAIRE	499	488	987	97	82	179	429	324	753	-27	82	55		
COTE D'IVOIRE	46	29	75	19	2	21	24	20	44	3	7	10		
GHANA	49	49	98	10	6	16	61	48	109	-22	-5	-27		
MAURICE /ILE/	18	65	83	4	6	10	2	1	3	12	58	70		
RWANDA	68	121	189	14	14	28	24	6	30	30	101	131		
ANGOLA	19	10	29	4	1	5	27	8	35	-12	1	-11		

I.N.S. MOUVEMENT DE LA POPULATION EN 1995		TABLEAU 83.01 MIGRATIONS EXTERIEURES PAR SEXE ET NATIONALITE								PAGE 2.- LE ROYAUME		
NATIONALITE	IMMIGRATIONS			EMIGRATIONS			PERS. RAYEES D'OFFICE (MOINS PERSONNES REINSCRITES)			SOLDE MIGRATOIRE		
	HOMMES	FEMMES	TOTAL	HOMMES	FEMMES	TOTAL	HOMMES	FEMMES	TOTAL	HOMMES	FEMMES	TOTAL
ALGERIE	225	204	429	45	25	70	26	19	45	154	160	314
MAROC	2.079	1.517	3.596	214	122	336	375	168	543	1.490	1.227	2717
TUNISIE	167	111	278	65	31	96	78	35	113	24	45	69
AUTRES PAYS D'AFRIQUE	725	614	1.339	211	193	404	375	166	541	139	255	394
T	4.057	3.378	7.435	728	506	1.234	1.495	831	2.326	1.834	2.041	3875
PAYS D'AMERIQUE												
CANADA	169	230	399	99	142	241	46	47	93	24	41	65
ETATS-UNIS D'AMERIQUE	1.410	1.632	3.042	1.139	1.332	2.471	227	219	446	44	81	125
HAITI	24	38	62	3	4	7	4	3	7	17	31	48
BRESIL	115	192	307	77	78	155	20	16	36	18	98	116
CHILI	57	50	107	22	27	49	45	20	65	-10	3	-7
COLOMBIE	53	102	155	17	21	38	21	17	38	15	64	79
PEROU	27	63	90	13	18	31	7	12	19	7	33	40
AUTRES PAYS D'AMERIQUE	275	415	690	101	149	250	85	92	177	89	174	263
T	2.130	2.722	4.852	1.471	1.771	3.242	455	426	881	204	525	729
PAYS D'OCEANIE												
AUSTRALIE	61	80	141	48	47	95	12	12	24	1	21	22
AUTRES PAYS D'OCEANIE	12	20	32	25	21	46	3	1	4	-16	-2	-18
T	73	100	173	73	68	141	15	13	28	-15	19	4
REFUGIES												
D'ORIGINE INDETERMINEE	36	41	77	3	1	4	4	-3	1	29	43	72
D'ORIGINE DETERMINEE	259	289	548	18	17	35	79	29	108	162	243	405
T	295	330	625	21	18	39	83	26	109	191	286	477
APATRIDES - INCONNUS												
APATRIDE	3	3	6	-	1	1	1	2	3	2	-	2
T	3	3	6	-	1	1	1	2	3	2	-	2
TT	31.340	31.610	62.950	18.320	17.724	36.044	7.931	5.596	13.527	5.089	8.290	13379

I.N.S. MOUVEMENT DE LA POPULATION EN 1995		TABLEAU 83.01 MIGRATIONS EXTERIEURES PAR SEXE ET NATIONALITE							PAGE 1.- REGION: 01 REG. BRUXELLES - CAPITALE			
NATIONALITE	IMMIGRATIONS			EMIGRATIONS			PERS. RAYEES D'OFFICE (MOINS PERSONNES REINSCRITES)			SOLDE MIGRATOIRE		
	HOMMES	FEMMES	TOTAL	HOMMES	FEMMES	TOTAL	HOMMES	FEMMES	TOTAL	HOMMES	FEMMES	TOTAL
BELGIQUE												
T	917	844	1.761	1.224	1.221	2.445	349	272	621	-656	-649	-1305
AUTRES PAYS MEMBRES DE LA C.E.E.												
ALLEMAGNE	291	268	559	137	127	264	69	66	135	85	75	160
AUTRICHE	37	45	82	13	10	23	4	7	11	20	28	48
DANEMARK	51	74	125	30	41	71	24	27	51	-3	6	3
ESPAGNE	227	278	505	139	149	288	288	325	613	-200	-196	-396
FINLANDE	68	113	181	23	29	52	4	8	12	41	76	117
FRANCE	1.292	1.206	2.498	420	428	848	550	358	908	322	420	742
ROYAUME-UNI	467	389	856	254	209	463	155	164	319	58	16	74
LUXEMBOURG	44	49	93	18	15	33	9	10	19	17	24	41
GRECE	175	174	349	54	56	110	116	107	223	5	11	16
IRLANDE /EIRE/	59	86	145	20	43	63	34	46	80	5	-3	2
PORTUGAL	528	460	988	161	114	275	140	123	263	227	223	450
SUEDE	91	102	193	69	51	120	22	30	52	-	21	21
ITALIE	459	357	816	197	172	369	204	155	359	58	30	88
PAYS-BAS	257	211	468	110	126	236	60	69	129	87	16	103
T	4.046	3.812	7.858	1.645	1.570	3.215	1.679	1.495	3.174	722	747	1469
AUTRES PAYS D'EUROPE												
BULGARIE	14	25	39	4	4	8	10	13	23	-	8	8
HONGRIE	32	39	71	2	2	4	7	10	17	23	27	50
NORVEGE	44	53	97	30	22	52	5	10	15	9	21	30
POLOGNE	47	151	198	30	40	70	11	22	33	6	89	95
ROUMANIE	31	57	88	10	13	23	30	23	53	-9	21	12
SUISSE	35	44	79	22	17	39	13	6	19	-	21	21
TCHECOSLOVAQUIE (EX-)	25	31	56	3	2	5	5	7	12	17	22	39
URSS (EX-)	95	119	214	17	19	36	30	19	49	48	81	129
YUGOSLAVIE (EX-)	185	150	335	5	3	8	30	21	51	150	126	276
TURQUIE	296	331	627	28	23	51	36	34	70	232	274	506
AUTRES PAYS D'EUROPE	244	218	462	4	10	14	4	-	4	236	208	444
T	1.048	1.218	2.266	155	155	310	181	165	346	712	898	1610
PAYS D'ASIE												
TAIWAN (FORMOSE)	15	18	33	12	10	22	5	2	7	-2	6	4
INDE	40	29	69	15	8	23	19	12	31	6	9	15
INDONESIE	14	18	32	11	20	31	2	4	6	1	-6	-5
JAPON	284	322	606	289	265	554	28	28	56	-33	29	-4
PHILIPPINES	43	73	116	12	19	31	9	19	28	22	35	57
VIETNAM	14	29	43	3	1	4	8	2	10	3	26	29
CHINE /REP. POP./	57	80	137	20	12	32	42	30	72	-5	38	33
THAILANDE	14	35	49	4	4	8	8	6	14	2	25	27
IRAN	9	17	26	1	2	3	14	10	24	-6	5	-1
ISRAEL	45	60	105	24	26	50	27	18	45	-6	16	10
LIBAN	32	23	55	9	5	14	23	14	37	-	4	4
PAKISTAN	41	24	65	8	1	9	23	7	30	10	16	26
AUTRES PAYS D'ASIE	108	103	211	22	24	46	79	33	112	7	46	53
T	716	831	1.547	430	397	827	287	185	472	-1	249	248
PAYS D'AFRIQUE												
BURUNDI	12	31	43	4	5	9	5	5	10	3	21	24
CAMEROUN	21	18	39	7	5	12	40	18	58	-26	-5	-31
ZAIRE	233	223	456	39	28	67	167	129	296	27	66	93
COTE D'IVOIRE	18	13	31	6	2	8	15	11	26	-3	-	-3
GHANA	11	8	19	-	1	1	8	10	18	3	-3	-
MAURICE /ILE/	6	9	15	-	2	2	-1	-	-1	7	7	14
RWANDA	29	44	73	5	4	9	19	5	24	5	35	40
ANGOLA	6	5	11	1	-	1	7	6	13	-2	-1	-3

I.N.S. MOUVEMENT DE LA POPULATION EN 1995	TABLEAU 83.01		PAGE 2.-			REGION: 01			REG. BRUXELLES - CAPITALE			
MIGRATIONS EXTERIEURES PAR SEXE ET NATIONALITE												
NATIONALITE	IMMIGRATIONS			EMIGRATIONS			PERS. RAYEES D'OFFICE (MOINS PERSONNES REINSCRITES)			SOLDE MIGRATOIRE		
	HOMMES	FEMMES	TOTAL	HOMMES	FEMMES	TOTAL	HOMMES	FEMMES	TOTAL	HOMMES	FEMMES	TOTAL
ALGERIE	75	70	145	7	7	14	15	12	27	53	51	104
MAROC	1.038	825	1.863	70	57	127	217	110	327	751	658	1409
TUNISIE	55	62	117	17	11	28	43	26	69	-5	25	20
AUTRES PAYS D'AFRIQUE	220	163	383	40	47	87	142	81	223	38	35	73
T	1.724	1.471	3.195	196	169	365	677	413	1.090	851	889	1740
PAYS D'AMERIQUE												
CANADA	65	55	120	22	21	43	29	25	54	14	9	23
ETATS-UNIS D'AMERIQUE	389	357	746	230	167	397	74	82	156	85	108	193
HAITI	8	11	19	3	3	6	3	2	5	2	6	8
BRESIL	41	61	102	14	16	30	9	5	14	18	40	58
CHILI	18	18	36	3	8	11	15	10	25	-	-	-
COLOMBIE	24	46	70	8	7	15	10	13	23	6	26	32
PEROU	10	31	41	2	3	5	2	6	8	6	22	28
AUTRES PAYS D'AMERIQUE	67	90	157	19	27	46	36	28	64	12	35	47
T	622	669	1.291	301	252	553	178	171	349	143	246	389
PAYS D'OCEANIE												
AUSTRALIE	17	19	36	6	7	13	4	1	5	7	11	18
AUTRES PAYS D'OCEANIE	5	6	11	6	3	9	1	-	1	-2	3	1
T	22	25	47	12	10	22	5	1	6	5	14	19
REFUGIES												
D'ORIGINE INDETERMINEE	16	19	35	-	-	-	4	-1	3	12	20	32
D'ORIGINE DETERMINEE	124	147	271	5	5	10	50	23	73	69	119	188
T	140	166	306	5	5	10	54	22	76	81	139	220
APATRIDES - INCONNUS												
APATRIDE	1	2	3	-	1	1	-2	1	-1	3	-	3
T	1	2	3	-	1	1	-2	1	-1	3	-	3
TT	9.236	9.038	18.274	3.968	3.780	7.748	3.408	2.725	6.133	1.860	2.533	4393

I.N.S. MOUVEMENT DE LA POPULATION EN 1995	TABLEAU 83.01		PAGE 1.-			REGION: O2								
MIGRATIONS EXTERIEURES PAR SEXE ET NATIONALITE												REGION FLAMANDE		
NATIONALITE	IMMIGRATIONS			EMIGRATIONS			PERS. RAYEES D'OFFICE (MOINS PERSONNES REINSCRITES)			SOLDE MIGRATOIRE				
	HOMMES	FEMMES	TOTAL	HOMMES	FEMMES	TOTAL	HOMMES	FEMMES	TOTAL	HOMMES	FEMMES	TOTAL		
BELGIQUE														
T	2.248	2.087	4.335	3.200	2.894	6.094	634	249	883	-1.586	-1.056	-2642		
AUTRES PAYS MEMBRES DE LA C.E.E.														
ALLEMAGNE	457	438	895	312	322	634	60	54	114	85	62	147		
AUTRICHE	37	27	64	27	21	48	5	3	8	5	3	8		
DANEMARK	60	95	155	49	81	130	16	14	30	-5	-	-5		
ESPAGNE	162	187	349	79	98	177	47	71	118	36	18	54		
FINLANDE	63	104	167	49	82	131	14	4	18	-	18	18		
FRANCE	525	515	1.040	269	238	507	133	111	244	123	166	289		
ROYAUME-UNI	736	590	1.326	512	485	997	163	114	277	61	-9	52		
LUXEMBOURG	10	6	16	12	10	22	2	3	5	-4	-7	-11		
GRECE	101	91	192	46	34	80	55	40	95	-	17	17		
IRLANDE /EIRE/	50	62	112	32	34	66	30	29	59	-12	-1	-13		
PORTUGAL	200	181	381	54	51	105	56	41	97	90	89	179		
SUEDE	92	97	189	70	78	148	26	24	50	-4	-5	-9		
ITALIE	296	239	535	178	132	310	73	49	122	45	58	103		
PAYS-BAS	2.924	2.714	5.638	1.439	1.352	2.791	309	248	557	1.176	1.114	2290		
T	5.713	5.346	11.059	3.128	3.018	6.146	989	805	1.794	1.596	1.523	3119		
AUTRES PAYS D'EUROPE														
BULGARIE	24	42	66	6	17	23	27	12	39	-9	13	4		
HONGRIE	31	62	93	13	13	26	17	16	33	1	33	34		
NORVEGE	53	38	91	26	27	53	8	3	11	19	8	27		
POLOGNE	79	301	380	29	60	89	2	13	15	48	228	276		
ROUMANIE	40	72	112	28	13	41	80	51	131	-68	8	-60		
SUISSE	38	41	79	25	21	46	2	6	8	11	14	25		
TCHECOSLOVAQUIE (EX-)	25	68	93	11	18	29	4	7	11	10	43	53		
URSS (EX-)	127	183	310	17	19	36	22	18	40	88	146	234		
YUGOSLAVIE (EX-)	911	881	1.792	25	19	44	46	18	64	840	844	1684		
TURQUIE	620	597	1.217	73	58	131	99	57	156	448	482	930		
AUTRES PAYS D'EUROPE	325	380	705	14	6	20	9	12	21	302	362	664		
T	2.273	2.665	4.938	267	271	538	316	213	529	1.690	2.181	3871		
PAYS D'ASIE														
TAIWAN (FORMOSE)	12	20	32	6	5	11	10	12	22	-4	3	-1		
INDE	145	121	266	69	26	95	131	27	158	-55	68	13		
INDONESIE	46	52	98	31	17	48	19	17	36	-4	18	14		
JAPON	128	129	257	108	94	202	17	10	27	3	25	28		
PHILIPPINES	55	240	295	8	27	35	3	10	13	44	203	247		
VIETNAM	28	43	71	-	2	2	3	2	5	25	39	64		
CHINE /REP. POP./	180	170	350	53	34	87	45	30	75	82	106	188		
THAILANDE	27	132	159	7	14	21	4	4	8	16	114	130		
IRAN	13	27	40	2	3	5	22	10	32	-11	14	3		
ISRAEL	46	58	104	18	13	31	30	33	63	-2	12	10		
LIBAN	25	17	42	10	4	14	9	4	13	6	9	15		
PAKISTAN	50	25	75	11	3	14	65	2	67	-26	20	-6		
AUTRES PAYS D'ASIE	137	121	258	43	36	79	50	21	71	44	64	108		
T	892	1.155	2.047	366	278	644	408	182	590	118	695	813		
PAYS D'AFRIQUE														
BURUNDI	12	19	31	2	1	3	1	2	3	9	16	25		
CAMEROUN	28	24	52	11	4	15	4	2	6	13	18	31		
ZAIRE	88	87	175	23	18	41	115	87	202	-50	-18	-68		
COTE D'IVOIRE	8	4	12	7	-	7	5	1	6	-4	3	-1		
GHANA	33	37	70	8	4	12	25	29	54	-	4	4		
MAURICE /ILE/	-	6	6	1	-	1	1	-	1	-2	6	4		
RWANDA	17	23	40	2	1	3	2	-	2	13	22	35		
ANGOLA	6	1	7	2	-	2	10	-	10	-6	1	-5		

I.N.S. MOUVEMENT DE LA POPULATION EN 1995		TABLEAU 83.01 MIGRATIONS EXTERIEURES PAR SEXE ET NATIONALITE							PAGE 2.- REGION: O2 REGION FLAMANDE			
NATIONALITE	IMMIGRATIONS			EMIGRATIONS			PERS. RAYEES D'OFFICE (MOINS PERSONNES REINSCRITES)			SOLDE MIGRATOIRE		
	HOMMES	FEMMES	TOTAL	HOMMES	FEMMES	TOTAL	HOMMES	FEMMES	TOTAL	HOMMES	FEMMES	TOTAL
ALGERIE	36	40	76	9	5	14	6	2	8	21	33	54
MAROC	563	397	960	38	35	73	68	18	86	457	344	801
TUNISIE	69	34	103	24	11	35	17	7	24	28	16	44
AUTRES PAYS D'AFRIQUE	297	275	572	110	89	199	150	66	216	37	120	157
T	1.157	947	2.104	237	168	405	404	214	618	516	565	1081
PAYS D'AMERIQUE												
CANADA	39	51	90	23	53	76	11	4	15	5	-6	-1
ETATS-UNIS D'AMERIQUE	550	515	1.065	404	442	846	111	86	197	35	-13	22
HAITI	9	12	21	-	1	1	1	-	1	8	11	19
BRESIL	31	70	101	29	33	62	6	9	15	-4	28	24
CHILI	14	18	32	10	9	19	18	7	25	-14	2	-12
COLOMBIE	20	26	46	6	5	11	5	1	6	9	20	29
PEROU	9	23	32	7	9	16	3	3	6	-1	11	10
AUTRES PAYS D'AMERIQUE	149	221	370	45	69	114	23	32	55	81	120	201
T	821	936	1.757	524	621	1.145	178	142	320	119	173	292
PAYS D'OCEANIE												
AUSTRALIE	31	29	60	30	24	54	7	7	14	-6	-2	-8
AUTRES PAYS D'OCEANIE	5	10	15	19	15	34	2	1	3	-16	-6	-22
T	36	39	75	49	39	88	9	8	17	-22	-8	-30
REFUGIES												
D'ORIGINE INDETERMINEE	6	13	19	-	-	-	-1	-2	-3	7	15	22
D'ORIGINE DETERMINEE	93	92	185	6	6	12	13	4	17	74	82	156
T	99	105	204	6	6	12	12	2	14	81	97	178
APATRIDES - INCONNUS												
APATRIDE	2	-	2	-	-	-	-1	-	-1	3	-	3
T	2	-	2	-	-	-	-1	-	-1	3	-	3
TT	13.241	13.280	26.521	7.777	7.295	15.072	2.949	1.815	4.764	2.515	4.170	6685

I.N.S. MOUVEMENT DE LA POPULATION EN 1995		TABLEAU 83.01 MIGRATIONS EXTERIEURES PAR SEXE ET NATIONALITE							PAGE 1.- REGION: O3 REGION WALLONNE			
NATIONALITE	IMMIGRATIONS			EMIGRATIONS			PERS. RAYEES D'OFFICE (MOINS PERSONNES REINSCRITES)			SOLDE MIGRATOIRE		
	HOMMES	FEMMES	TOTAL	HOMMES	FEMMES	TOTAL	HOMMES	FEMMES	TOTAL	HOMMES	FEMMES	TOTAL
BELGIQUE												
T	1.956	1.760	3.716	3.051	2.856	5.907	271	221	492	-1.366	-1.317	-2683
AUTRES PAYS MEMBRES DE LA C.E.E.												
ALLEMAGNE	790	888	1.678	467	536	1.003	94	30	124	229	322	551
AUTRICHE	9	10	19	3	3	6	4	3	7	2	4	6
DANEMARK	40	52	92	21	42	63	-	1	1	19	9	28
ESPAGNE	78	115	193	86	95	181	38	40	78	-46	-20	-66
FINLANDE	23	47	70	11	21	32	1	5	6	11	21	32
FRANCE	1.329	1.369	2.698	629	635	1.264	239	178	417	461	556	1017
ROYAUME-UNI	257	321	578	252	308	560	49	41	90	-44	-28	-72
LUXEMBOURG	62	45	107	52	37	89	-1	1	-	11	7	18
GRECE	58	87	145	51	71	122	24	34	58	-17	-18	-35
IRLANDE /EIRE/	9	13	22	10	14	24	20	5	25	-21	-6	-27
PORTUGAL	162	145	307	98	79	177	14	9	23	50	57	107
SUEDE	57	82	139	83	105	188	4	5	9	-30	-28	-58
ITALIE	666	540	1.206	424	357	781	114	64	178	128	119	247
PAYS-BAS	199	181	380	87	95	182	21	11	32	91	75	166
T	3.739	3.895	7.634	2.274	2.398	4.672	621	427	1.048	844	1.070	1914
AUTRES PAYS D'EUROPE												
BULGARIE	17	15	32	10	5	15	7	3	10	-	7	7
HONGRIE	11	23	34	2	9	11	-	1	1	9	13	22
NORVEGE	44	56	100	10	26	36	3	4	7	31	26	57
POLOGNE	45	177	222	14	56	70	4	20	24	27	101	128
ROUMANIE	44	88	132	21	10	31	36	19	55	-13	59	46
SUISSE	19	25	44	16	18	34	1	-	1	2	7	9
TCHECOSLOVAQUIE (EX-)	7	20	27	2	6	8	4	2	6	1	12	13
URSS (EX-)	38	70	108	7	7	14	2	6	8	29	57	86
YOUgoslavIE (EX-)	182	177	359	5	10	15	-16	-3	-19	193	170	363
TURQUIE	353	323	676	109	82	191	22	12	34	222	229	451
AUTRES PAYS D'EUROPE	240	206	446	8	4	12	-19	-15	-34	251	217	468
T	1.000	1.180	2.180	204	233	437	44	49	93	752	898	1650
PAYS D'ASIE												
TAIWAN (FORMOSE)	13	12	25	6	4	10	2	3	5	5	5	10
INDE	24	31	55	10	2	12	18	2	20	-4	27	23
INDONESIE	7	4	11	2	3	5	1	2	3	4	-1	3
JAPON	11	20	31	8	6	14	1	1	2	2	13	15
PHILIPPINES	9	22	31	1	10	11	-	1	1	8	11	19
VIETNAM	40	42	82	-	-	-	4	-	4	36	42	78
CHINE /REP. POP./	43	72	115	13	7	20	12	4	16	18	61	79
THAILANDE	8	20	28	1	1	2	2	-	2	5	19	24
IRAN	1	3	4	2	3	5	4	7	11	-5	-7	-12
ISRAEL	4	5	9	8	6	14	-2	2	-	-2	-3	-5
LIBAN	18	12	30	10	10	20	14	8	22	-6	-6	-12
PAKISTAN	12	4	16	3	-	3	24	-	24	-15	4	-11
AUTRES PAYS D'ASIE	44	37	81	19	17	36	23	5	28	2	15	17
T	234	284	518	83	69	152	103	35	138	48	180	228
PAYS D'AFRIQUE												
BURUNDI	62	53	115	9	6	15	6	-1	5	47	48	95
CAMEROUN	27	25	52	12	3	15	18	10	28	-3	12	9
ZAIRE	178	178	356	35	36	71	147	108	255	-4	34	30
COTE D'IVOIRE	20	12	32	6	-	6	4	8	12	10	4	14
GHANA	5	4	9	2	1	3	28	9	37	-25	-6	-31
MAURICE /ILE/	12	50	62	3	4	7	2	1	3	7	45	52
RWANDA	22	54	76	7	9	16	3	1	4	12	44	56
ANGOLA	7	4	11	1	1	2	10	2	12	-4	1	-3

I.N.S. MOUVEMENT DE LA POPULATION EN 1995	TABLEAU 83.01 MIGRATIONS EXTERIEURES PAR SEXE ET NATIONALITE									PAGE 2.- REGION: O3 REGION WALLONNE		
NATIONALITE	IMMIGRATIONS			EMIGRATIONS			PERS. RAYEES D'OFFICE (MOINS PERSONNES REINSCRITES)			SOLDE MIGRATOIRE		
	HOMMES	FEMMES	TOTAL	HOMMES	FEMMES	TOTAL	HOMMES	FEMMES	TOTAL	HOMMES	FEMMES	TOTAL
ALGERIE	114	94	208	29	13	42	5	5	10	80	76	156
MAROC	478	295	773	106	30	136	90	40	130	282	225	507
TUNISIE	43	15	58	24	9	33	18	2	20	1	4	5
AUTRES PAYS D'AFRIQUE	208	176	384	61	57	118	83	19	102	64	100	164
T	1.176	960	2.136	295	169	464	414	204	618	467	587	1054
PAYS D'AMERIQUE												
CANADA	65	124	189	54	68	122	6	18	24	5	38	43
ETATS-UNIS D'AMERIQUE	471	760	1.231	505	723	1.228	42	51	93	-76	-14	-90
HAITI	7	15	22	-	-	-	-	1	1	7	14	21
BRESIL	43	61	104	34	29	63	5	2	7	4	30	34
CHILI	25	14	39	9	10	19	12	3	15	4	1	5
COLOMBIE	9	30	39	3	9	12	6	3	9	-	18	18
PEROU	8	9	17	4	6	10	2	3	5	2	-	2
AUTRES PAYS D'AMERIQUE	59	104	163	37	53	90	26	32	58	-4	19	15
T	687	1.117	1.804	646	898	1.544	99	113	212	-58	106	48
PAYS D'OCEANIE												
AUSTRALIE	13	32	45	12	16	28	1	4	5	-	12	12
AUTRES PAYS D'OCEANIE	2	4	6	-	3	3	-	-	-	2	1	3
T	15	36	51	12	19	31	1	4	5	2	13	15
REFUGIES												
D'ORIGINE INDETERMINEE	14	9	23	3	1	4	1	-	1	10	8	18
D'ORIGINE DETERMINEE	42	50	92	7	6	13	16	2	18	19	42	61
T	56	59	115	10	7	17	17	2	19	29	50	79
APATRIDES - INCONNUS												
APATRIDE	-	1	1	-	-	-	4	1	5	-4	-	-4
T	-	1	1	-	-	-	4	1	5	-4	-	-4
TT	8.863	9.292	18.155	6.575	6.649	13.224	1.574	1.056	2.630	714	1.587	2301

I.N.S. MOUVEMENT DE LA POPULATION EN 1995	TABLEAU 83.01 MIGRATIONS EXTERIEURES PAR SEXE ET NATIONALITE									PAGE 2.- REGION: 04 COMMUNAUTE GERMANOPHONE		
NATIONALITE	IMMIGRATIONS			EMIGRATIONS			PERS. RAYEES D'OFFICE (MOINS PERSONNES REINSCRITES)			SOLDE MIGRATOIRE		
	HOMMES	FEMMES	TOTAL	HOMMES	FEMMES	TOTAL	HOMMES	FEMMES	TOTAL	HOMMES	FEMMES	TOTAL
REFUGIES												
D'ORIGINE INDETERMINEE	-	1	1	-	-	-	-	-	-	-	1	1
D'ORIGINE DETERMINEE	-	-	-	-	1	1	-	-	-	-	-1	-1
T	-	1	1	-	1	1	-	-	-	-	-	-
APATRIDES - INCONNUS												
T	-	-	-	-	-	-	-	-	-	-	-	-
TT	675	691	1.366	420	378	798	93	25	118	162	288	450

I.N.S. MOUVEMENT DE LA POPULATION EN 1995	TABLEAU 83.02 A T										PAGE 1.-	
	IMMIGRATIONS EXTERIEURES PAR NATIONALITE ET GROUPE D'AGES											LE ROYAUME
	- POPULATION TOTALE -											
NATIONALITE	GROUPES D'AGES											TOTAL
	0-14 ANS	15-19 ANS	20-24 ANS	25-29 ANS	30-34 ANS	35-39 ANS	40-44 ANS	45-49 ANS	50-54 ANS.	55-59 ANS	60 ANS ET PLUS	
BELGIQUE												
T	2.660	533	779	1.095	1.132	906	681	550	397	295	784	9812
AUTRES PAYS MEMBRES DE LA C.E.E.												
ALLEMAGNE	608	117	284	529	513	329	253	143	128	93	135	3132
AUTRICHE	18	5	19	51	31	17	8	2	8	4	2	165
DANEMARK	64	30	77	64	59	27	21	18	7	4	1	372
ESPAGNE	130	54	250	238	142	75	51	34	26	13	34	1047
FINLANDE	67	35	78	78	48	37	31	27	13	4	-	418
FRANCE	1.069	464	1.342	1.106	690	457	334	276	134	81	283	6236
ROYAUME-UNI	547	93	297	468	480	304	220	169	91	42	49	2760
LUXEMBOURG	24	10	62	45	25	12	12	6	5	4	11	216
GRECE	130	61	116	111	70	68	44	38	12	11	25	686
IRLANDE /EIRE/	18	11	87	72	43	23	12	2	3	3	5	279
PORTUGAL	290	142	377	309	215	142	92	46	22	16	25	1676
SUEDE	95	30	77	88	68	49	29	28	29	16	12	521
ITALIE	437	123	385	502	331	202	141	110	99	44	183	2557
PAYS-BAS	805	388	959	1.086	771	516	405	480	420	287	369	6486
T	4.302	1.563	4.410	4.747	3.486	2.258	1.653	1.379	997	622	1.134	26551
AUTRES PAYS D'EUROPE												
BULGARIE	12	6	40	27	15	13	12	4	5	1	2	137
HONGRIE	27	15	65	36	18	9	15	9	1	-	3	198
NORVEGE	60	18	46	35	32	26	25	24	9	9	4	288
POLOGNE	106	65	253	162	63	51	48	27	8	8	9	800
ROUMANIE	54	19	62	79	43	36	19	10	2	-	8	332
SUISSE	31	7	39	30	36	20	9	9	6	8	7	202
TCHECOSLOVAQUIE (EX-)	21	13	53	42	23	12	8	1	3	-	-	176
URSS (EX-)	128	53	72	98	92	85	42	36	11	10	5	632
YOUOSLAVIE (EX-)	798	163	289	355	317	212	116	74	41	43	78	2486
TURQUIE	407	499	760	352	185	109	62	29	22	26	69	2520
AUTRES PAYS D'EUROPE	415	155	192	216	153	150	110	69	42	45	66	1613
T	2.059	1.013	1.871	1.432	977	723	466	292	150	150	251	9384
PAYS D'ASIE												
TAIWAN (FORMOSE)	7	2	11	32	18	2	10	2	3	2	1	90
INDE	120	17	59	79	60	28	16	3	4	-	4	390
INDONESIE	16	12	26	33	19	19	7	4	2	-	3	141
JAPON	237	48	44	94	146	141	92	57	26	5	4	894
PHILIPPINES	81	18	62	104	93	48	20	5	6	2	3	442
VIETNAM	87	14	22	15	15	22	10	5	2	1	3	196
CHINE /REP. POP./	100	19	54	134	152	72	34	12	9	3	13	602
THAILANDE	47	19	37	57	39	23	10	1	-	1	2	236
IRAN	16	2	6	9	6	13	5	3	1	3	6	70
ISRAEL	61	7	38	36	31	14	11	9	2	3	6	218
LIBAN	11	12	23	43	17	5	6	1	2	-	7	127
PAKISTAN	25	3	25	48	23	17	4	4	4	-	3	156
AUTRES PAYS D'ASIE	123	28	67	103	92	69	29	23	7	3	6	550
T	931	201	474	787	711	473	254	129	68	23	61	4112
PAYS D'AFRIQUE												
BURUNDI	85	9	19	27	24	18	5	1	-	1	-	189
CAMEROUN	20	10	25	22	33	20	5	4	2	2	-	143
ZAIRE	300	102	201	145	98	61	31	16	8	11	14	987
COTE D'IVOIRE	11	1	16	14	6	10	11	4	2	-	-	75
GHANA	14	13	8	19	19	19	3	1	2	-	-	98
MAURICE /ILE/	15	5	9	15	12	9	12	-	1	1	4	83
RWANDA	69	11	20	22	28	22	8	4	1	-	4	189
ANGOLA	12	1	1	6	2	3	2	2	-	-	-	29

I.N.S. MOUVEMENT DE LA POPULATION EN 1995		TABLEAU 83.02 A T IMMIGRATIONS EXTERIEURES PAR NATIONALITE ET GROUPE D'AGES - POPULATION TOTALE -										PAGE 2.- LE ROYAUME	
NATIONALITE		GROUPES D'AGES										TOTAL	
		0-14 ANS	15-19 ANS	20-24 ANS	25-29 ANS	30-34 ANS	35-39 ANS	40-44 ANS	45-49 ANS	50-54 ANS	55-59 ANS		60 ANS ET PLUS
ALGERIE		88	15	53	82	80	29	18	11	16	11	27	429
MAROC		411	366	903	919	524	198	87	22	18	44	104	3596
TUNISIE		27	15	49	85	53	22	10	5	4	1	7	278
AUTRES PAYS D'AFRIQUE		190	112	196	300	221	176	95	32	9	4	4	1339
T		1.242	660	1.500	1.656	1.100	587	287	102	62	75	164	7435
PAYS D'AMERIQUE													
CANADA		71	63	62	43	49	30	31	28	14	2	6	399
ETATS-UNIS D'AMERIQUE		886	319	291	259	320	295	263	179	126	54	50	3042
HAITI		30	5	5	7	10	4	-	1	-	-	-	62
BRESIL		55	45	38	61	57	25	12	9	1	2	2	307
CHILI		26	9	4	27	20	10	2	2	1	2	4	107
COLOMBIE		45	14	14	25	28	12	9	5	2	1	-	155
PEROU		17	6	10	18	16	9	9	3	1	1	-	90
AUTRES PAYS D'AMERIQUE		115	117	109	156	98	36	32	9	10	2	6	690
T		1.245	578	533	596	598	421	358	236	155	64	68	4852
PAYS D'OCEANIE													
AUSTRALIE		17	52	6	18	9	13	10	7	2	2	5	141
AUTRES PAYS D'OCEANIE		5	12	-	7	6	-	1	1	-	-	-	32
T		22	64	6	25	15	13	11	8	2	2	5	173
REFUGIES													
D'ORIGINE INDETERMINEE		32	5	7	6	9	7	4	2	-	3	2	77
D'ORIGINE DETERMINEE		184	57	51	69	59	43	26	22	12	9	16	548
T		216	62	58	75	68	50	30	24	12	12	18	625
APATRIDES - INCONNUS													
APATRIDE		2	1	2	-	-	-	-	-	-	1	-	6
T		2	1	2	-	-	-	-	-	-	1	-	6
TT		12.679	4.675	9.633	10.413	8.087	5.431	3.740	2.720	1.843	1.244	2.485	62950

I.N.S. MOUVEMENT DE LA POPULATION EN 1995	TABLEAU 83.02 A T		PAGE 1.-		REGION: 01							
	IMMIGRATIONS EXTERIEURES PAR NATIONALITE ET GROUPE D'AGES										REG. BRUXELLES - CAPITALE	
	- POPULATION TOTALE -											
NATIONALITE	GROUPES D'AGES											TOTAL
	0-14 ANS	15-19 ANS	20-24 ANS	25-29 ANS	30-34 ANS	35-39 ANS	40-44 ANS	45-49 ANS	50-54 ANS	55-59 ANS	60 ANS ET PLUS	
BELGIQUE												
T	417	105	139	181	164	182	129	110	96	58	180	1761
AUTRES PAYS MEMBRES DE LA C.E.E.												
ALLEMAGNE	45	10	66	130	126	63	40	20	19	24	16	559
AUTRICHE	7	-	5	31	23	9	2	-	2	2	1	82
DANEMARK	4	10	28	33	21	10	6	8	2	2	1	125
ESPAGNE	65	27	72	135	76	39	31	24	17	4	15	505
FINLANDE	21	10	21	44	21	20	15	17	9	3	-	181
FRANCE	391	174	608	509	270	170	132	115	55	33	41	2498
ROYAUME-UNI	75	16	114	199	184	98	67	38	31	21	13	856
LUXEMBOURG	3	6	51	14	5	4	4	2	-	-	4	93
GRECE	64	24	42	64	38	37	25	26	9	8	12	349
IRLANDE /EIRE/	7	5	45	43	21	9	7	2	2	1	3	145
PORTUGAL	181	96	233	172	120	78	54	21	9	8	16	988
SUEDE	14	6	25	47	36	16	5	10	17	12	5	193
ITALIE	106	35	99	198	123	74	47	43	37	17	37	816
PAYS-BAS	34	15	79	150	80	41	18	19	17	4	11	468
T	1.017	434	1.488	1.769	1.144	668	453	345	226	139	175	7858
AUTRES PAYS D'EUROPE												
BULGARIE	5	2	6	5	8	3	6	1	-	1	2	39
HONGRIE	15	3	17	6	6	5	12	5	-	-	2	71
NORVEGE	4	6	19	17	13	5	9	11	6	7	-	97
POLOGNE	21	16	57	51	19	15	11	3	1	3	1	198
ROUMANIE	14	4	15	20	10	13	4	2	-	-	6	88
SUISSE	9	1	19	12	15	7	3	3	5	4	1	79
TCHECOSLOVAQUIE (EX-)	11	2	8	13	6	8	6	1	1	-	-	56
URSS (EX-)	41	24	16	23	28	36	15	18	8	5	-	214
YOUgosLAVIE (EX-)	96	22	59	63	40	14	14	6	4	5	12	335
TURQUIE	100	127	200	83	50	25	16	5	7	4	10	627
AUTRES PAYS D'EUROPE	116	39	64	64	47	38	26	22	11	13	22	462
T	432	246	480	357	242	169	122	77	43	42	56	2266
PAYS D'ASIE												
TAIWAN (FORMOSE)	3	1	4	10	2	1	6	1	3	1	1	33
INDE	6	2	6	28	10	7	5	-	2	-	3	69
INDONESIE	6	1	5	6	2	5	3	2	2	-	-	32
JAPON	172	19	27	55	100	97	65	45	18	5	3	606
PHILIPPINES	21	2	12	26	23	18	11	2	1	-	-	116
VIETNAM	13	6	4	1	5	8	3	1	-	1	1	43
CHINE /REP. POP./	19	4	12	38	27	19	9	4	3	1	1	137
THAILANDE	11	1	5	13	8	7	3	-	-	-	1	49
IRAN	2	1	4	3	3	7	3	-	1	1	1	26
ISRAEL	24	4	14	18	19	11	5	4	1	3	2	105
LIBAN	5	7	11	15	6	1	4	-	2	-	4	55
PAKISTAN	14	2	9	14	8	9	2	3	3	-	1	65
AUTRES PAYS D'ASIE	53	10	24	34	35	28	12	7	4	2	2	211
T	349	60	137	261	248	218	131	69	40	14	20	1547
PAYS D'AFRIQUE												
BURUNDI	21	-	1	8	4	5	3	1	-	-	-	43
CAMEROUN	5	4	9	8	9	3	1	-	-	-	-	39
ZAIRE	139	52	89	70	49	26	13	4	2	5	7	456
COTE D'IVOIRE	6	1	6	7	3	2	4	1	1	-	-	31
GHANA	2	2	3	6	2	2	1	-	1	-	-	19
MAURICE /ILE/	6	1	1	2	-	2	3	-	-	-	-	15
RWANDA	30	5	6	5	13	8	2	2	1	-	1	73
ANGOLA	4	1	1	2	1	-	2	-	-	-	-	11

I.N.S. MOUVEMENT DE LA POPULATION EN 1995		TABLEAU 83.02 A T IMMIGRATIONS EXTERIEURES PAR NATIONALITE ET GROUPE D'AGES - POPULATION TOTALE -										PAGE 2.- REGION: 01 REG. BRUXELLES - CAPITALE	
NATIONALITE	GROUPES D'AGES											TOTAL	
	0-14 ANS	15-19 ANS	20-24 ANS	25-29 ANS	30-34 ANS	35-39 ANS	40-44 ANS	45-49 ANS	50-54 ANS	55-59 ANS	60 ANS ET PLUS		
ALGERIE	28	8	9	29	30	8	6	7	8	5	7	145	
MAROC	212	181	482	453	290	112	51	14	7	17	44	1863	
TUNISIE	14	10	26	34	15	8	2	2	2	1	3	117	
AUTRES PAYS D'AFRIQUE	55	30	65	81	60	43	29	11	5	2	2	383	
T	522	295	698	705	476	219	117	42	27	30	64	3195	
PAYS D'AMERIQUE													
CANADA	13	10	27	18	15	10	10	11	5	-	1	120	
ETATS-UNIS D'AMERIQUE	97	71	106	91	100	76	56	59	50	21	19	746	
HAITI	2	2	2	2	8	2	-	1	-	-	-	19	
BRESIL	20	5	11	18	23	10	7	6	1	1	-	102	
CHILI	10	-	-	7	8	6	1	1	1	1	1	36	
COLOMBIE	12	7	7	11	15	5	6	5	2	-	-	70	
PEROU	6	5	3	10	8	3	4	1	-	1	-	41	
AUTRES PAYS D'AMERIQUE	24	14	27	36	27	10	11	2	5	1	-	157	
T	184	114	183	193	204	122	95	86	64	25	21	1291	
PAYS D'OCEANIE													
AUSTRALIE	6	3	2	7	3	5	3	3	1	1	2	36	
AUTRES PAYS D'OCEANIE	2	-	-	5	3	-	-	1	-	-	-	11	
T	8	3	2	12	6	5	3	4	1	1	2	47	
REFUGIES													
D'ORIGINE INDETERMINEE	13	1	4	3	4	5	2	1	-	2	-	35	
D'ORIGINE DETERMINEE	86	28	25	35	38	21	16	10	4	4	4	271	
T	99	29	29	38	42	26	18	11	4	6	4	306	
APATRIDES - INCONNUS													
APATRIDE	-	1	2	-	-	-	-	-	-	-	-	3	
T	-	1	2	-	-	-	-	-	-	-	-	3	
TT	3.028	1.287	3.158	3.516	2.526	1.609	1.068	744	501	315	522	18274	

NATIONALITE	GROUPES D'AGES											TOTAL
	0-14 ANS	15-19 ANS	20-24 ANS	25-29 ANS	30-34 ANS	35-39 ANS	40-44 ANS	45-49 ANS	50-54 ANS	55-59 ANS	60 ANS ET PLUS	
BELGIQUE												
T	1.209	188	305	499	565	427	297	227	174	130	314	4335
AUTRES PAYS MEMBRES DE LA C.E.E.												
ALLEMAGNE	179	33	91	146	132	100	78	42	33	30	31	895
AUTRICHE	9	3	11	15	7	4	6	2	5	1	1	64
DANEMARK	30	14	39	21	23	11	8	5	2	2	-	155
ESPAGNE	38	12	138	65	46	15	9	7	7	5	7	349
FINLANDE	24	17	42	29	21	13	8	8	4	1	-	167
FRANCE	198	46	214	188	151	89	45	47	22	10	30	1040
ROYAUME-UNI	289	47	130	208	224	153	108	84	43	12	28	1326
LUXEMBOURG	2	-	2	5	6	-	1	-	-	-	-	16
GRECE	29	10	54	29	19	22	10	9	3	3	4	192
IRLANDE /EIRE/	11	2	35	25	19	12	4	-	1	2	1	112
PORTUGAL	57	31	85	74	45	41	23	10	9	4	2	381
SUEDE	38	11	33	31	20	17	12	10	8	4	5	189
ITALIE	68	26	116	120	65	37	32	18	18	9	26	535
PAYS-BAS	716	354	830	891	647	437	358	433	373	262	337	5638
T	1.688	606	1.820	1.847	1.425	951	702	675	528	345	472	11059
AUTRES PAYS D'EUROPE												
BULGARIE	4	1	23	18	3	6	4	2	5	-	-	66
HONGRIE	10	10	29	26	10	2	2	4	-	-	-	93
NORVEGE	15	3	20	14	13	8	3	8	2	1	4	91
POLOGNE	55	27	122	76	28	26	22	12	5	4	3	380
ROUMANIE	16	8	24	30	14	9	7	3	1	-	-	112
SUISSE	18	1	12	14	10	12	4	5	-	2	1	79
TCHECOSLOVAQUIE (EX-)	8	8	40	21	11	1	2	-	2	-	-	93
URSS (EX-)	60	21	46	58	53	36	17	12	1	3	3	310
YOUOSLAVIE (EX-)	580	126	182	237	235	172	87	57	35	33	48	1792
TURQUIE	190	267	383	183	86	49	23	12	5	3	16	1217
AUTRES PAYS D'EUROPE	192	63	80	103	68	61	42	24	17	26	29	705
T	1.148	535	961	780	531	382	213	139	73	72	104	4938
PAYS D'ASIE												
TAIWAN (FORMOSE)	1	-	6	12	10	1	2	-	-	-	-	32
INDE	89	8	48	44	44	18	10	2	2	-	1	266
INDONESIE	10	9	21	25	14	11	3	2	-	-	3	98
JAPON	62	19	14	35	40	43	23	12	8	-	1	257
PHILIPPINES	51	16	47	71	65	27	7	3	4	1	3	295
VIETNAM	24	2	11	12	4	8	6	2	1	-	1	71
CHINE /REP. POP./	49	8	26	82	103	42	19	7	4	2	8	350
THAILANDE	29	17	26	40	25	15	5	-	-	1	1	159
IRAN	14	1	1	4	3	6	2	3	-	2	4	40
ISRAEL	35	3	19	17	11	3	6	5	1	-	4	104
LIBAN	6	3	4	15	8	2	2	1	-	-	1	42
PAKISTAN	10	1	11	31	10	7	1	1	1	-	2	75
AUTRES PAYS D'ASIE	57	15	30	52	39	35	11	14	3	1	1	258
T	437	102	264	440	376	218	97	52	24	7	30	2047
PAYS D'AFRIQUE												
BURUNDI	11	2	6	3	5	3	1	-	-	-	-	31
CAMEROUN	8	2	6	5	12	10	3	3	2	1	-	52
ZAIRE	60	14	23	26	17	9	9	8	4	2	3	175
COTE D'IVOIRE	1	-	1	2	2	3	3	-	-	-	-	12
GHANA	11	10	5	13	13	14	2	1	1	-	-	70
MAURICE /ILE/	-	1	-	-	2	2	1	-	-	-	-	6
RWANDA	18	-	2	4	4	8	2	1	-	-	1	40
ANGOLA	2	-	-	1	-	2	-	2	-	-	-	7

I.N.S. MOUVEMENT DE LA POPULATION EN 1995		TABLEAU 83.02 A T IMMIGRATIONS EXTERIEURES PAR NATIONALITE ET GROUPE D'AGES - POPULATION TOTALE -										PAGE 2.- REGION: O2 REGION FLAMANDE	
NATIONALITE		GROUPES D'AGES										TOTAL	
		0-14 ANS	15-19 ANS	20-24 ANS	25-29 ANS	30-34 ANS	35-39 ANS	40-44 ANS	45-49 ANS	50-54 ANS	55-59 ANS		60 ANS ET PLUS
ALGERIE		11	2	14	16	20	6	3	1	1	-	2	76
MAROC		125	99	248	261	129	53	13	4	2	5	21	960
TUNISIE		9	3	11	33	27	13	-	3	1	-	3	103
AUTRES PAYS D'AFRIQUE		81	47	72	142	100	77	34	13	3	1	2	572
	T	337	180	388	506	331	200	71	36	14	9	32	2104
PAYS D'AMERIQUE													
CANADA		15	9	7	16	15	6	7	7	3	1	4	90
ETATS-UNIS D'AMERIQUE		306	85	126	86	111	115	99	72	31	22	12	1065
HAITI		17	-	-	2	-	2	-	-	-	-	-	21
BRESIL		16	24	14	18	16	7	4	1	-	-	1	101
CHILI		7	9	3	4	3	2	1	1	-	-	2	32
COLOMBIE		15	5	3	7	8	5	2	-	-	1	-	46
PEROU		7	1	2	7	6	4	4	1	-	-	-	32
AUTRES PAYS D'AMERIQUE		63	60	67	83	52	15	15	6	3	1	5	370
	T	446	193	222	223	211	156	132	88	37	25	24	1757
PAYS D'OCEANIE													
AUSTRALIE		11	13	4	7	6	7	6	3	1	1	1	60
AUTRES PAYS D'OCEANIE		3	6	-	2	3	-	1	-	-	-	-	15
	T	14	19	4	9	9	7	7	3	1	1	1	75
REFUGIES													
D'ORIGINE INDETERMINEE		7	1	2	1	2	-	2	1	-	1	2	19
D'ORIGINE DETERMINEE		64	20	17	24	12	15	7	8	5	3	10	185
	T	71	21	19	25	14	15	9	9	5	4	12	204
APATRIDES - INCONNUS													
APATRIDE		1	-	-	-	-	-	-	-	-	1	-	2
	T	1	-	-	-	-	-	-	-	-	1	-	2
	TT	5.351	1.844	3.983	4.329	3.462	2.356	1.528	1.229	856	594	989	26521

I.N.S. MOUVEMENT DE LA POPULATION EN 1995	TABLEAU 83.02 A T		PAGE 1.-		REGION: 03							
	IMMIGRATIONS EXTERIEURES PAR NATIONALITE ET GROUPE D'AGES										REGION WALLONNE	
	- POPULATION TOTALE -											
NATIONALITE	GROUPES D'AGES											TOTAL
	0-14 ANS	15-19 ANS	20-24 ANS	25-29 ANS	30-34 ANS	35-39 ANS	40-44 ANS	45-49 ANS	50-54 ANS	55-59 ANS	60 ANS ET PLUS	
BELGIQUE												
T	1.034	240	335	415	403	297	255	213	127	107	290	3716
AUTRES PAYS MEMBRES DE LA C.E.E.												
ALLEMAGNE	384	74	127	253	255	166	135	81	76	39	88	1678
AUTRICHE	2	2	3	5	1	4	-	-	1	1	-	19
DANEMARK	30	6	10	10	15	6	7	5	3	-	-	92
ESPAGNE	27	15	40	38	20	21	11	3	2	4	12	193
FINLANDE	22	8	15	5	6	4	8	2	-	-	-	70
FRANCE	480	244	520	409	269	198	157	114	57	38	212	2698
ROYAUME-UNI	183	30	53	61	72	53	45	47	17	9	8	578
LUXEMBOURG	19	4	9	26	14	8	7	4	5	4	7	107
GRECE	37	27	20	18	13	9	9	3	-	-	9	145
IRLANDE /EIRE/	-	4	7	4	3	2	1	-	-	-	1	22
PORTUGAL	52	15	59	63	50	23	15	15	4	4	7	307
SUEDE	43	13	19	10	12	16	12	8	4	-	2	139
ITALIE	263	62	170	184	143	91	62	49	44	18	120	1206
PAYS-BAS	55	19	50	45	44	38	29	28	30	21	21	380
T	1.597	523	1.102	1.131	917	639	498	359	243	138	487	7634
AUTRES PAYS D'EUROPE												
BULGARIE	3	3	11	4	4	4	2	1	-	-	-	32
HONGRIE	2	2	19	4	2	2	1	-	1	-	1	34
NORVEGE	41	9	7	4	6	13	13	5	1	1	-	100
POLOGNE	30	22	74	35	16	10	15	12	2	1	5	222
ROUMANIE	24	7	23	29	19	14	8	5	1	-	2	132
SUISSE	4	5	8	4	11	1	2	1	1	2	5	44
TCHECOSLOVAQUIE (EX-)	2	3	5	8	6	3	-	-	-	-	-	27
URSS (EX-)	27	8	10	17	11	13	10	6	2	2	2	108
YOUOSLAVIE (EX-)	122	15	48	55	42	26	15	11	2	5	18	359
TURQUIE	117	105	177	86	49	35	23	12	10	19	43	676
AUTRES PAYS D'EUROPE	107	53	48	49	38	51	42	23	14	6	15	446
T	479	232	430	295	204	172	131	76	34	36	91	2180
PAYS D'ASIE												
TAIWAN (FORMOSE)	3	1	1	10	6	-	2	1	-	1	-	25
INDE	25	7	5	7	6	3	1	1	-	-	-	55
INDONESIE	-	2	-	2	3	3	1	-	-	-	-	11
JAPON	3	10	3	4	6	1	4	-	-	-	-	31
PHILIPPINES	9	-	3	7	5	3	2	-	1	1	-	31
VIETNAM	50	6	7	2	6	6	1	2	1	-	1	82
CHINE /REP. POP./	32	7	16	14	22	11	6	1	2	-	4	115
THAILANDE	7	1	6	4	6	1	2	1	-	-	-	28
IRAN	-	-	1	2	-	-	-	-	-	-	1	4
ISRAEL	2	-	5	1	1	-	-	-	-	-	-	9
LIBAN	-	2	8	13	3	2	-	-	-	-	2	30
PAKISTAN	1	-	5	3	5	1	1	-	-	-	-	16
AUTRES PAYS D'ASIE	13	3	13	17	18	6	6	2	-	-	3	81
T	145	39	73	86	87	37	26	8	4	2	11	518
PAYS D'AFRIQUE												
BURUNDI	53	7	12	16	15	10	1	-	-	1	-	115
CAMEROUN	7	4	10	9	12	7	1	1	-	1	-	52
ZAIRE	101	36	89	49	32	26	9	4	2	4	4	356
COTE D'IVOIRE	4	-	9	5	1	5	4	3	1	-	-	32
GHANA	1	1	-	-	4	3	-	-	-	-	-	9
MAURICE /ILE/	9	3	8	13	10	5	8	-	1	1	4	62
RWANDA	21	6	12	13	11	6	4	1	-	-	2	76
ANGOLA	6	-	-	3	1	1	-	-	-	-	-	11

I.N.S. MOUVEMENT DE LA POPULATION EN 1995		TABLEAU 83.02 A T IMMIGRATIONS EXTERIEURES PAR NATIONALITE ET GROUPE D'AGES - POPULATION TOTALE -										PAGE 2.- REGION: 03 REGION WALLONNE	
NATIONALITE		GROUPES D'AGES										TOTAL	
		0-14 ANS	15-19 ANS	20-24 ANS	25-29 ANS	30-34 ANS	35-39 ANS	40-44 ANS	45-49 ANS	50-54 ANS	55-59 ANS		60 ANS ET PLUS
ALGERIE	49	5	30	37	30	15	9	3	6	6	18	208	
MARC	74	86	173	205	105	33	23	4	9	22	39	773	
TUNISIE	4	2	12	18	11	1	8	-	1	-	1	58	
AUTRES PAYS D'AFRIQUE	54	35	59	77	61	56	32	8	1	1	-	384	
T	383	185	414	445	293	168	99	24	21	36	68	2136	
PAYS D'AMERIQUE													
CANADA	43	44	28	9	19	14	14	10	6	1	1	189	
ETATS-UNIS D'AMERIQUE	483	163	59	82	109	104	108	48	45	11	19	1231	
HAITI	11	3	3	3	2	-	-	-	-	-	-	22	
BRESIL	19	16	13	25	18	8	1	2	-	1	1	104	
CHILI	9	-	1	16	9	2	-	-	-	1	1	39	
COLOMBIE	18	2	4	7	5	2	1	-	-	-	-	39	
PEROU	4	-	5	1	2	2	1	1	1	-	-	17	
AUTRES PAYS D'AMERIQUE	28	43	15	37	19	11	6	1	2	-	1	163	
T	615	271	128	180	183	143	131	62	54	14	23	1804	
PAYS D'OCEANIE													
AUSTRALIE	-	36	-	4	-	1	1	1	-	-	2	45	
AUTRES PAYS D'OCEANIE	-	6	-	-	-	-	-	-	-	-	-	6	
T	-	42	-	4	-	1	1	1	-	-	2	51	
REFUGIES													
D'ORIGINE INDETERMINEE	12	3	1	2	3	2	-	-	-	-	-	23	
D'ORIGINE DETERMINEE	34	9	9	10	9	7	3	4	3	2	2	92	
T	46	12	10	12	12	9	3	4	3	2	2	115	
APATRIDES - INCONNUS													
APATRIDE	1	-	-	-	-	-	-	-	-	-	-	1	
T	1	-	-	-	-	-	-	-	-	-	-	1	
TT	4.300	1.544	2.492	2.568	2.099	1.466	1.144	747	486	335	974	18155	

I.N.S. MOUVEMENT DE LA POPULATION EN 1995		TABLEAU 83.02 A T IMMIGRATIONS EXTERIEURES PAR NATIONALITE ET GROUPE D'AGES - POPULATION TOTALE -										PAGE 1.- REGION: O4 COMMUNALITE GERMANOPHONE	
NATIONALITE		GROUPES D'AGES										TOTAL	
		0-14 ANS	15-19 ANS	20-24 ANS	25-29 ANS	30-34 ANS	35-39 ANS	40-44 ANS	45-49 ANS	50-54 ANS	55-59 ANS		60 ANS ET PLUS
BELGIQUE	T	43	5	18	19	17	14	4	8	-	1	10	139
AUTRES PAYS MEMBRES DE LA C.E.E.													
ALLEMAGNE		221	49	64	158	158	111	91	53	51	20	59	1035
AUTRICHE		-	-	-	1	1	3	-	-	-	-	-	5
DANEMARK		2	-	-	-	1	-	1	1	-	-	-	5
ESPAGNE		-	-	2	-	1	1	-	-	-	-	-	5
FRANCE		1	1	6	4	1	-	-	1	-	-	-	14
ROYAUME-UNI		-	2	1	-	-	1	1	-	-	-	-	5
LUXEMBOURG		-	1	1	2	1	-	-	1	-	-	1	7
GRECE		-	-	-	-	-	-	1	-	-	-	-	1
PORTUGAL		3	-	1	-	1	2	-	-	-	-	-	7
SUEDE		-	-	-	-	1	-	-	-	-	-	-	1
ITALIE		2	2	3	2	2	2	2	2	-	-	-	17
PAYS-BAS	T	5	1	6	4	5	4	3	2	1	1	2	34
	T	234	56	84	171	172	124	100	60	52	21	62	1136
AUTRES PAYS D'EUROPE													
BULGARIE		-	-	-	-	-	-	-	1	-	-	-	1
HONGRIE		-	-	-	-	-	-	-	-	-	-	1	1
POLOGNE		1	-	-	3	2	2	1	-	-	-	-	9
ROUMANIE		-	-	1	-	-	-	-	-	-	-	-	1
SUISSE		-	1	-	1	-	-	1	-	-	-	-	3
TCHECOSLOVAQUIE (EX-)		-	-	1	-	-	1	-	-	-	-	-	2
URSS (EX-)		2	-	1	-	1	2	-	-	1	-	-	7
YOUGOSLAVIE (EX-)		1	1	2	1	-	-	-	-	-	-	1	6
TURQUIE		-	-	-	-	-	-	-	-	-	-	-	-
AUTRES PAYS D'EUROPE	T	2	2	2	-	-	1	2	2	1	1	-	13
	T	6	4	7	5	3	6	4	3	2	1	2	43
PAYS D'ASIE													
TAIWAN (FORMOSE)		1	-	-	3	1	-	-	-	-	-	-	5
INDE		1	-	-	-	-	-	-	-	-	-	-	1
PHILIPPINES		1	-	-	-	1	-	-	-	-	-	-	2
CHINE /REP. POP./		2	1	1	-	-	-	-	-	-	-	-	4
THAILANDE		2	-	1	2	-	-	-	-	-	-	-	5
IRAN		-	-	-	1	-	-	-	-	-	-	-	1
LIBAN		-	-	-	-	-	-	-	-	-	-	-	-
PAKISTAN		-	-	-	-	-	-	-	-	-	-	-	-
AUTRES PAYS D'ASIE	T	1	2	-	-	-	1	-	-	-	-	-	4
	T	8	3	2	6	2	1	-	-	-	-	-	22
PAYS D'AFRIQUE													
CAMEROUN		-	-	-	-	-	-	-	-	-	-	-	-
COTE D'IVOIRE		-	-	-	1	-	-	-	-	-	-	-	1
ALGERIE		-	-	-	-	1	-	-	-	-	-	-	1
MAROC		-	-	1	1	1	-	-	-	-	1	-	4
TUNISIE		-	-	-	-	1	-	-	-	-	-	-	1
AUTRES PAYS D'AFRIQUE	T	2	-	-	1	-	-	-	-	-	-	-	3
	T	2	-	1	3	3	-	-	-	-	1	-	10
PAYS D'AMERIQUE													
ETATS-UNIS D'AMERIQUE		-	-	-	-	1	-	-	1	-	-	-	2
BRESIL		4	-	2	1	-	-	-	-	-	-	-	7
PEROU		1	-	1	-	-	-	-	-	-	-	-	2
AUTRES PAYS D'AMERIQUE	T	2	-	1	-	1	-	-	-	-	-	-	4
	T	7	-	4	1	2	-	-	1	-	-	-	15

I.N.S. MOUVEMENT DE LA POPULATION EN 1995		TABLEAU 83.02 A T IMMIGRATIONS EXTERIEURES PAR NATIONALITE ET GROUPE D'AGES - POPULATION TOTALE -										REGION: 04 COMMUNAUTE GERMANOPHONE	
NATIONALITE		GROUPES D'AGES										TOTAL	
		0-14 ANS	15-19 ANS	20-24 ANS	25-29 ANS	30-34 ANS	35-39 ANS	40-44 ANS	45-49 ANS	50-54 ANS	55-59 ANS		60 ANS ET PLUS
PAYS D'OCEANIE	T	-	-	-	-	-	-	-	-	-	-	-	-
REFUGIES													
D'ORIGINE INDETERMINEE D'ORIGINE DETERMINEE	T	1 -	- -	- -	- -	- -	- -	- -	- -	- -	- -	- -	1 -
APATRIDES - INCONNUS	T	1 -	- -	- -	- -	- -	- -	- -	- -	- -	- -	- -	1 -
	TT	301	68	116	205	199	145	108	72	54	24	74	1366

I.N.S. MOUVEMENT DE LA POPULATION EN 1995		TABLEAU 83.02 B T										PAGE 1.-	
		EMIGRATIONS EXTERIEURES PAR NATIONALITE ET GROUPE D'AGES										LE ROYAUME	
		- POPULATION TOTALE -											
NATIONALITE		GROUPES D'AGES										TOTAL	
		0-14 ANS	15-19 ANS	20-24 ANS	25-29 ANS	30-34 ANS	35-39 ANS	40-44 ANS	45-49 ANS	50-54 ANS	55-59 ANS		60 ANS ET PLUS
BELGIQUE	T	2.747	533	1.455	2.700	2.012	1.355	973	790	495	342	1.044	14446
AUTRES PAYS MEMBRES DE LA C.E.E.													
ALLEMAGNE		376	85	168	312	289	205	117	107	98	64	80	1901
AUTRICHE		3	3	7	23	16	8	4	6	1	5	1	77
DANEMARK		47	15	60	36	36	17	12	8	14	6	13	264
ESPAGNE		50	19	53	96	79	44	29	21	19	31	205	646
FINLANDE		39	15	37	30	25	35	10	6	12	3	3	215
FRANCE		484	154	326	448	350	234	154	142	88	78	161	2619
ROYAUME-UNI		511	94	140	181	262	230	182	159	134	57	70	2020
LUXEMBOURG		23	7	17	37	17	13	9	3	3	4	11	144
GRECE		37	26	36	37	45	25	20	14	10	5	57	312
IRLANDE /EIRE/		27	4	26	35	20	22	6	5	5	-	3	153
PORTUGAL		96	41	70	92	83	55	28	34	17	14	27	557
SUEDE		102	39	51	35	42	44	40	37	23	25	18	456
ITALIE		213	73	174	224	170	132	88	77	45	41	223	1460
PAYS-BAS		410	155	530	584	400	266	185	199	137	98	245	3209
	T	2.418	730	1.695	2.170	1.834	1.330	884	818	606	431	1.117	14033
AUTRES PAYS D'EUROPE													
BULGARIE		3	1	13	8	9	2	7	1	2	-	-	46
HONGRIE		2	6	17	8	4	1	-	3	-	-	-	41
NORVEGE		27	7	27	11	22	15	4	10	12	3	3	141
POLOGNE		18	6	88	43	19	18	15	12	3	-	7	229
ROUMANIE		9	3	12	28	12	10	14	5	2	-	-	95
SUISSE		22	4	14	20	18	11	7	8	4	3	8	119
TCHECOSLOVAQUIE (EX-)		3	4	12	9	8	3	2	-	1	-	-	42
URSS (EX-)		6	13	13	14	7	6	14	7	2	2	2	86
YOUgoslavIE (EX-)		16	3	12	11	4	10	4	2	1	-	4	67
TURQUIE		48	44	32	26	23	26	37	33	23	28	53	373
AUTRES PAYS D'EUROPE		14	-	2	8	10	7	4	-	-	-	1	46
	T	168	91	242	186	136	109	108	81	50	36	78	1285
PAYS D'ASIE													
TAIWAN (FORMOSE)		4	2	3	6	6	7	6	4	3	2	-	43
INDE		11	4	7	37	28	13	17	5	5	2	1	130
INDONESIE		17	8	8	10	19	4	12	4	-	1	1	84
JAPON		201	58	21	44	110	118	87	68	45	13	5	770
PHILIPPINES		2	1	11	22	19	9	6	1	5	1	-	77
VIETNAM		-	-	1	-	-	1	2	1	-	1	-	6
CHINE /REP. POP./		20	1	1	16	50	27	14	4	4	1	1	139
THAILANDE		3	3	3	8	8	3	2	1	-	-	-	31
IRAN		1	1	1	4	4	-	-	-	-	1	1	13
ISRAEL		30	9	2	7	9	14	11	4	4	3	2	95
LIBAN		11	2	2	14	10	2	5	-	-	-	2	48
PAKISTAN		-	-	2	6	7	6	1	2	2	-	-	26
AUTRES PAYS D'ASIE		30	11	5	18	35	22	15	10	4	6	5	161
	T	330	100	67	192	305	226	178	104	72	31	18	1623
PAYS D'AFRIQUE													
BURUNDI		9	-	1	3	4	6	3	1	-	-	-	27
CAMEROUN		2	-	3	5	11	11	7	2	1	-	-	42
ZAIRE		29	7	20	42	33	19	13	6	4	1	5	179
COTE D'IVOIRE		-	-	-	1	7	6	5	1	1	-	-	21
GHANA		1	2	-	3	1	7	1	1	-	-	-	16
MAURICE /ILE/		-	-	1	1	3	1	2	-	-	1	1	10
RWANDA		12	2	1	3	3	2	1	1	-	2	1	28
ANGOLA		1	-	-	1	-	1	-	2	-	-	-	5

I.N.S. MOUVEMENT DE LA POPULATION EN 1995		TABLEAU 83.02 B T EMIGRATIONS EXTERIEURES PAR NATIONALITE ET GROUPE D'AGES - POPULATION TOTALE -										PAGE 2.- LE ROYAUME	
NATIONALITE		GROUPES D'AGES										TOTAL	
		0-14 ANS	15-19 ANS	20-24 ANS	25-29 ANS	30-34 ANS	35-39 ANS	40-44 ANS	45-49 ANS	50-54 ANS	55-59 ANS		60 ANS ET PLUS
ALGERIE	7	1	5	6	8	5	9	5	3	5	16	70	
MAROC	39	19	48	63	52	38	12	2	10	21	32	336	
TUNISIE	10	-	12	36	19	11	5	1	-	-	2	96	
AUTRES PAYS D'AFRIQUE	38	22	55	60	70	82	49	19	5	3	1	404	
T	148	53	146	224	211	189	107	41	24	33	58	1234	
PAYS D'AMERIQUE													
CANADA	54	44	27	20	14	17	25	24	10	3	3	241	
ETATS-UNIS D'AMERIQUE	781	270	181	157	235	252	203	171	85	68	68	2471	
HAITI	-	-	-	2	2	2	-	-	-	-	1	7	
BRESIL	17	27	13	22	32	20	12	5	4	1	2	155	
CHILI	13	7	3	4	2	6	4	3	2	1	4	49	
COLOMBIE	5	1	2	8	10	4	3	2	1	1	1	38	
PEROU	9	1	-	7	5	4	2	3	-	-	-	31	
AUTRES PAYS D'AMERIQUE	34	48	26	33	43	32	17	8	6	1	2	250	
T	913	398	252	253	343	337	266	216	108	75	81	3242	
PAYS D'OCEANIE													
AUSTRALIE	18	21	8	9	7	16	10	2	3	-	1	95	
AUTRES PAYS D'OCEANIE	10	14	1	2	2	4	7	2	2	2	-	46	
T	28	35	9	11	9	20	17	4	5	2	1	141	
REFUGIES													
D'ORIGINE INDETERMINEE	1	-	1	1	1	-	-	-	-	-	-	4	
D'ORIGINE DETERMINEE	3	6	4	1	4	6	1	5	-	2	3	35	
T	4	6	5	2	5	6	1	5	-	2	3	39	
APATRIDES - INCONNUS													
APATRIDE	-	-	-	-	-	-	-	-	-	-	1	1	
T	-	-	-	-	-	-	-	-	-	-	1	1	
TT	6.756	1.946	3.871	5.738	4.855	3.572	2.534	2.059	1.360	952	2.401	36044	

NATIONALITE	GROUPES D'AGES											TOTAL
	0-14 ANS	15-19 ANS	20-24 ANS	25-29 ANS	30-34 ANS	35-39 ANS	40-44 ANS	45-49 ANS	50-54 ANS	55-59 ANS	60 ANS ET PLUS	
	I.N.S. MOUVEMENT DE LA POPULATION EN 1995											
TABLEAU 83.02 B T PAGE 1.- REGION: 01												
EMIGRATIONS EXTERIEURES PAR NATIONALITE ET GROUPE D'AGES												
- POPULATION TOTALE -												
REG. BRUXELLES - CAPITALE												
BELGIQUE												
T	430	62	175	436	362	238	191	138	92	66	255	2445
AUTRES PAYS MEMBRES DE LA C.E.E.												
ALLEMAGNE	34	6	16	52	45	37	19	16	15	11	13	264
AUTRICHE	-	-	2	5	5	3	2	3	-	3	-	23
DANEMARK	8	2	8	7	15	5	6	6	4	3	7	71
ESPAGNE	21	9	11	26	37	14	14	8	8	18	122	288
FINLANDE	5	1	8	8	12	10	2	1	4	1	-	52
FRANCE	150	51	72	150	135	67	48	49	28	35	63	848
ROYAUME-UNI	57	8	28	72	88	58	39	32	38	23	20	463
LUXEMBOURG	2	-	8	12	5	3	-	-	-	1	2	33
GRECE	5	3	12	15	16	7	6	4	6	2	34	110
IRLANDE /EIRE/	8	2	8	16	9	9	4	3	2	-	2	63
PORTUGAL	49	25	26	42	43	24	12	19	11	8	16	275
SUEDE	14	1	9	16	21	15	7	6	9	9	13	120
ITALIE	42	13	28	71	51	35	24	21	13	19	52	369
PAYS-BAS	23	6	23	60	44	24	11	11	12	7	15	236
T	418	127	259	552	526	311	194	179	150	140	359	3215
AUTRES PAYS D'EUROPE												
BULGARIE	1	1	-	2	2	-	2	-	-	-	-	8
HONGRIE	-	-	2	-	-	-	-	2	-	-	-	4
NORVEGE	8	1	11	2	12	5	1	3	5	1	3	52
POLOGNE	4	3	13	12	12	4	9	7	1	-	5	70
ROUMANIE	2	1	4	4	3	1	6	1	1	-	-	23
SUISSE	6	1	2	8	5	2	3	5	3	-	4	39
TCHECOSLOVAQUIE (EX-)	-	-	1	2	2	-	-	-	-	-	-	5
URSS (EX-)	3	3	2	1	2	5	9	7	2	2	-	36
YOUGOSLAVIE (EX-)	2	1	2	-	1	2	-	-	-	-	-	8
TURQUIE	7	4	2	7	3	3	6	2	6	7	4	51
AUTRES PAYS D'EUROPE	5	-	-	1	4	2	2	-	-	-	-	14
T	38	15	39	39	46	24	38	27	18	10	16	310
PAYS D'ASIE												
TAIWAN (FORMOSE)	3	2	3	2	1	2	4	2	3	-	-	22
INDE	-	-	2	8	7	4	1	-	-	1	-	23
INDONESIE	4	6	-	4	9	1	4	2	-	1	-	31
JAPON	150	42	13	24	75	84	63	55	36	8	4	554
PHILIPPINES	1	1	3	10	7	5	2	-	2	-	-	31
VIETNAM	-	-	1	-	-	1	-	1	-	1	-	4
CHINE /REP. POP./	1	1	-	5	12	5	5	2	1	-	-	32
THAILANDE	-	-	2	5	-	1	-	-	-	-	-	8
IRAN	-	1	-	-	2	-	-	-	-	-	-	3
ISRAEL	13	3	1	5	5	8	6	1	3	3	2	50
LIBAN	3	1	1	2	4	1	2	-	-	-	-	14
PAKISTAN	-	-	-	2	2	2	-	2	1	-	-	9
AUTRES PAYS D'ASIE	7	2	-	8	14	4	5	3	1	2	-	46
T	182	59	26	75	138	118	92	68	47	16	6	827
PAYS D'AFRIQUE												
BURUNDI	4	-	-	-	1	2	2	-	-	-	-	9
CAMEROUN	1	-	2	2	4	2	1	-	-	-	-	12
ZAIRE	11	1	9	13	16	8	4	1	2	-	2	67
COTE D'IVOIRE	-	-	-	1	4	1	2	-	-	-	-	8
GHANA	-	-	-	1	-	-	-	-	-	-	-	1
MAURICE /ILE/	-	-	1	-	-	-	1	-	-	-	-	2
RWANDA	1	-	1	2	2	2	-	-	-	1	-	9
ANGOLA	-	-	-	-	-	-	-	1	-	-	-	1

NATIONALITE	GROUPES D'AGES											TOTAL
	0-14 ANS	15-19 ANS	20-24 ANS	25-29 ANS	30-34 ANS	35-39 ANS	40-44 ANS	45-49 ANS	50-54 ANS	55-59 ANS	60 ANS ET PLUS	
ALGERIE	5	1	1	1	3	1	1	-	1	-	-	14
MAROC	11	6	19	39	25	15	3	-	1	2	6	127
TUNISIE	4	-	1	15	4	2	1	-	-	-	1	28
AUTRES PAYS D'AFRIQUE	8	7	12	14	16	16	8	5	1	-	-	87
T	45	15	46	88	75	49	23	7	5	3	9	365
PAYS D'AMERIQUE												
CANADA	6	4	3	5	6	4	10	2	-	1	2	43
ETATS-UNIS D'AMERIQUE	52	23	28	39	64	45	38	34	32	19	23	397
HAITI	-	-	-	1	2	2	-	-	-	-	1	6
BRESIL	-	3	1	4	10	5	4	2	-	1	-	30
CHILI	4	1	1	-	-	4	-	-	1	-	-	11
COLOMBIE	4	-	-	2	5	2	1	1	-	-	-	15
PEROU	1	-	-	1	-	1	1	1	-	-	-	5
AUTRES PAYS D'AMERIQUE	2	4	5	7	10	7	6	4	1	-	-	46
T	69	35	38	59	97	70	60	44	34	21	26	553
PAYS D'OCEANIE												
AUSTRALIE	1	1	-	1	1	6	2	-	-	-	1	13
AUTRES PAYS D'OCEANIE	2	1	-	1	2	1	-	-	-	2	-	9
T	3	2	-	2	3	7	2	-	-	2	1	22
REFUGIES												
D'ORIGINE INDETERMINEE	-	-	-	-	-	-	-	-	-	-	-	-
D'ORIGINE DETERMINEE	-	1	2	1	1	4	-	1	-	-	-	10
T	-	1	2	1	1	4	-	1	-	-	-	10
APATRIDES - INCONNUS												
APATRIDE	-	-	-	-	-	-	-	-	-	-	1	1
T	-	-	-	-	-	-	-	-	-	-	1	1
TT	1.185	316	585	1.252	1.248	821	600	464	346	258	673	7748

I.N.S.
MOUVEMENT DE
LA POPULATION
EN 1995

TABLEAU 83.02 B T

PAGE 2.-

REGION: 01

EMIGRATIONS EXTERIEURES PAR NATIONALITE ET GROUPE D'AGES

REG. BRUXELLES -
CAPITALE

- POPULATION TOTALE -

NATIONALITE	GROUPES D'AGES											TOTAL
	0-14 ANS	15-19 ANS	20-24 ANS	25-29 ANS	30-34 ANS	35-39 ANS	40-44 ANS	45-49 ANS	50-54 ANS	55-59 ANS	60 ANS ET PLUS	
BELGIQUE												
T	1.124	202	613	1.198	932	588	398	294	223	145	377	6094
AUTRES PAYS MEMBRES DE LA C.E.E.												
ALLEMAGNE	150	27	62	88	88	74	39	37	29	22	18	634
AUTRICHE	3	-	5	17	9	5	2	3	1	2	1	48
DANEMARK	22	8	36	25	12	9	4	1	6	1	6	130
ESPAGNE	22	3	26	40	24	18	6	8	4	6	20	177
FINLANDE	27	10	22	21	11	22	5	4	5	2	2	131
FRANCE	102	20	60	87	67	44	30	34	23	15	25	507
ROYAUME-UNI	252	58	80	81	118	106	96	89	54	22	41	997
LUXEMBOURG	5	-	-	6	4	-	2	-	1	2	2	22
GRECE	7	4	16	9	16	11	4	6	3	1	3	80
IRLANDE /EIRE/	11	2	17	15	10	8	2	1	-	-	-	66
PORTUGAL	4	7	24	24	15	9	7	8	3	2	2	105
SUEDE	31	14	22	15	13	8	13	18	4	8	2	148
ITALIE	32	14	49	72	33	27	17	17	13	5	31	310
PAYS-BAS	361	140	483	493	338	230	162	177	109	87	211	2791
T	1.029	307	902	993	758	571	389	403	255	175	364	6146
AUTRES PAYS D'EUROPE												
BULGARIE	2	-	8	5	5	-	3	-	-	-	-	23
HONGRIE	2	3	9	6	4	1	-	1	-	-	-	26
NORVEGE	9	4	7	6	7	7	3	4	4	2	-	53
POLOGNE	8	1	43	14	4	11	4	3	1	-	-	89
ROUMANIE	5	1	5	17	4	4	4	1	-	-	-	41
SUISSE	7	1	5	11	7	6	3	1	-	2	3	46
TCHECOSLOVAQUIE (EX-)	3	2	9	5	4	3	2	-	1	-	-	29
URSS (EX-)	2	8	9	6	4	1	4	-	-	-	2	36
YUGOSLAVIE (EX-)	11	1	7	6	3	8	4	2	1	-	1	44
TURQUIE	23	16	13	9	15	11	14	15	2	2	11	131
AUTRES PAYS D'EUROPE	3	-	2	5	5	3	1	-	-	-	1	20
T	75	37	117	90	62	55	42	27	9	6	18	538
PAYS D'ASIE												
TAIWAN (FORMOSE)	-	-	-	3	2	2	2	1	-	1	-	11
INDE	10	2	4	25	21	8	13	5	5	1	1	95
INDONESIE	13	1	7	6	8	3	7	2	-	-	1	48
JAPON	50	12	6	18	32	33	24	12	9	5	1	202
PHILIPPINES	1	-	5	9	11	4	4	1	-	-	-	35
VIETNAM	-	-	-	-	-	-	2	-	-	-	-	2
CHINE /REP. POP./	16	-	1	9	28	21	7	1	3	1	-	87
THAILANDE	3	3	1	2	7	2	2	1	-	-	-	21
IRAN	-	-	1	2	1	-	-	-	-	1	-	5
ISRAEL	14	2	-	1	2	6	3	2	1	-	-	31
LIBAN	3	-	-	6	3	1	1	-	-	-	-	14
PAKISTAN	-	-	2	4	5	2	1	-	-	-	-	14
AUTRES PAYS D'ASIE	19	3	4	7	14	14	7	5	1	3	2	79
T	129	23	31	92	134	96	73	30	19	12	5	644
PAYS D'AFRIQUE												
BURUNDI	-	-	-	-	2	1	-	-	-	-	-	3
CAMEROUN	-	-	-	1	2	4	6	1	1	-	-	15
ZAIRE	7	2	6	3	7	5	5	3	2	-	1	41
COTE D'IVOIRE	-	-	-	-	2	3	2	-	-	-	-	7
GHANA	1	2	-	1	1	6	-	1	-	-	-	12
MAURICE /ILE/	-	-	-	-	1	-	-	-	-	-	-	1
RWANDA	1	-	-	1	1	-	-	-	-	-	-	3
ANGOLA	-	-	-	-	-	1	-	1	-	-	-	2

I.N.S. MOUVEMENT DE LA POPULATION EN 1995		TABLEAU 83.02 B T EMIGRATIONS EXTERIEURES PAR NATIONALITE ET GROUPE D'AGES - POPULATION TOTALE -										PAGE 2.- REGION: O2 REGION FLAMANDE	
NATIONALITE		GROUPES D'AGES										TOTAL	
		0-14 ANS	15-19 ANS	20-24 ANS	25-29 ANS	30-34 ANS	35-39 ANS	40-44 ANS	45-49 ANS	50-54 ANS	55-59 ANS		60 ANS ET PLUS
ALGERIE	1	-	-	1	4	2	3	2	-	1	-	14	
MAROC	15	6	14	7	7	7	4	1	2	4	6	73	
TUNISIE	5	-	2	10	8	7	2	1	-	-	-	35	
AUTRES PAYS D'AFRIQUE	20	13	23	29	36	43	18	11	3	2	1	199	
T	50	23	45	53	71	79	40	21	8	7	8	405	
PAYS D'AMERIQUE													
CANADA	16	9	9	12	4	4	7	9	4	1	1	76	
ETATS-UNIS D'AMERIQUE	234	73	87	52	76	102	81	66	27	21	27	846	
HAITI	-	-	-	1	-	-	-	-	-	-	-	1	
BRESIL	10	14	8	2	12	8	4	2	-	-	2	62	
CHILI	3	5	1	1	1	-	2	3	-	1	2	19	
COLOMBIE	-	-	1	4	2	-	2	-	-	1	1	11	
PEROU	5	1	-	3	3	2	-	2	-	-	-	16	
AUTRES PAYS D'AMERIQUE	13	22	17	15	18	15	9	1	3	-	1	114	
T	281	124	123	90	116	131	105	83	34	24	34	1145	
PAYS D'OCEANIE													
AUSTRALIE	12	11	3	4	6	7	8	-	3	-	-	54	
AUTRES PAYS D'OCEANIE	8	10	1	1	-	3	7	2	2	-	-	34	
T	20	21	4	5	6	10	15	2	5	-	-	88	
REFUGIES													
D'ORIGINE INDETERMINEE	-	-	-	-	-	-	-	-	-	-	-	-	
D'ORIGINE DETERMINEE	1	2	1	-	2	1	1	1	-	1	2	12	
T	1	2	1	-	2	1	1	1	-	1	2	12	
APATRIDES - INCONNUS													
APATRIDE	-	-	-	-	-	-	-	-	-	-	-	-	
T	-	-	-	-	-	-	-	-	-	-	-	-	
TT	2.709	739	1.836	2.521	2.081	1.531	1.063	861	553	370	808	15072	

NATIONALITE		GROUPES D'AGES										TOTAL	
		0-14 ANS	15-19 ANS	20-24 ANS	25-29 ANS	30-34 ANS	35-39 ANS	40-44 ANS	45-49 ANS	50-54 ANS	55-59 ANS		60 ANS ET PLUS
I.N.S. MOUVEMENT DE LA POPULATION EN 1995		TABLEAU 83.02 B T										PAGE 2.-	REGION: 03
EMIGRATIONS EXTERIEURES PAR NATIONALITE ET GROUPE D'AGES												REGION WALLONNE	
- POPULATION TOTALE -													
ALGERIE		1	-	4	4	1	2	5	3	2	4	16	42
MAROC		13	7	15	17	20	16	5	1	7	15	20	136
TUNISIE		1	-	9	11	7	2	2	-	-	-	1	33
AUTRES PAYS D'AFRIQUE		10	2	20	17	18	23	23	3	1	1	-	118
T		53	15	55	83	65	61	44	13	11	23	41	464
PAYS D'AMERIQUE													
CANADA		32	31	15	3	4	9	8	13	6	1	-	122
ETATS-UNIS D'AMERIQUE		495	174	66	66	95	105	84	71	26	28	18	1228
HAITI		-	-	-	-	-	-	-	-	-	-	-	-
BRESIL		7	10	4	16	10	7	4	1	4	-	-	63
CHILI		6	1	1	3	1	2	2	-	1	-	2	19
COLOMBIE		1	1	1	2	3	2	-	1	1	-	-	12
PEROU		3	-	-	3	2	1	1	-	-	-	-	10
AUTRES PAYS D'AMERIQUE		19	22	4	11	15	10	2	3	2	1	1	90
T		563	239	91	104	130	136	101	89	40	30	21	1544
PAYS D'OCEANIE													
AUSTRALIE		5	9	5	4	-	3	-	2	-	-	-	28
AUTRES PAYS D'OCEANIE		-	3	-	-	-	-	-	-	-	-	-	3
T		5	12	5	4	-	3	-	2	-	-	-	31
REFUGIES													
D'ORIGINE INDETERMINEE		1	-	1	1	1	-	-	-	-	-	-	4
D'ORIGINE DETERMINEE		2	3	1	-	1	1	-	3	-	1	1	13
T		3	3	2	1	2	1	-	3	-	1	1	17
APATRIDES - INCONNUS													
APATRIDE		-	-	-	-	-	-	-	-	-	-	-	-
T		-	-	-	-	-	-	-	-	-	-	-	-
TT		2.862	891	1.450	1.965	1.526	1.220	871	734	461	324	920	13224

NATIONALITE		GROUPES D'AGES										TOTAL	
		0-14 ANS	15-19 ANS	20-24 ANS	25-29 ANS	30-34 ANS	35-39 ANS	40-44 ANS	45-49 ANS	50-54 ANS	55-59 ANS		60 ANS ET PLUS
PAYS D'OCEANIE													
	T	-	-	-	-	-	-	-	-	-	-	-	-
REFUGIES													
		-	-	-	-	-	-	-	-	-	-	-	-
	T	-	-	1	-	-	-	-	-	-	-	-	1
	T	-	-	1	-	-	-	-	-	-	-	-	1
APATRIDES - INCONNUS													
	T	-	-	-	-	-	-	-	-	-	-	-	-
	TT	109	41	84	167	129	73	42	38	35	21	59	798

I.N.S.
MOUVEMENT DE
LA POPULATION
EN 1995

TABLEAU 83.02 B T

PAGE 2.-

REGION: 04

EMIGRATIONS EXTERIEURES PAR NATIONALITE ET GROUPE D'AGES

COMMUNAUTE
GERMANOPHONE

- POPULATION TOTALE -

I.N.S. MOUVEMENT DE LA POPULATION EN 1995		TABLEAU 83.04 A IMMIGRATIONS PAR SEXE, AGE ET NIVEAU DE MIGRATION										PAGE 1.- LE ROYAUME		
AGE	MIGRANTS DANS LA COMMUNE		CHANG. DE COMMUNE DANS L'ARROND.		CHANG. D'ARROND. DANS LA REGION		CHANG. DE REGION DANS LE PAYS		MIGRATIONS EXTERIEURES OU INCONNUES		MIGRATIONS TOTALES (EN DEHORS DE LA COMMUNE)		POPULATION TOTALE	
	HOMMES	FEMMES	HOMMES	FEMMES	HOMMES	FEMMES	HOMMES	FEMMES	HOMMES	FEMMES	HOMMES	FEMMES	HOMMES	FEMMES
0 AN	-	-	1.314	1.264	731	621	291	301	393	344	2.729	2.530	58.539	55.955
1 AN	5.352	5.158	2.811	2.552	1.402	1.375	645	651	621	625	10.831	10.361	59.503	56.415
2 ANS	5.120	4.836	2.725	2.486	1.291	1.256	679	608	564	592	10.379	9.778	61.698	59.138
3 ANS	4.748	4.386	2.431	2.222	1.241	1.235	587	616	560	526	9.567	8.985	64.108	61.419
4 ANS	4.224	4.085	2.017	2.103	1.095	1.062	552	511	527	549	8.415	8.310	65.182	62.242
0- 4 ANS	19.444	18.465	11.298	10.627	5.760	5.549	2.754	2.687	2.665	2.636	41.921	39.964	309.030	295.169
5 ANS	3.746	3.542	1.842	1.718	939	958	444	468	515	509	7.486	7.195	64.531	61.650
6 ANS	3.305	3.248	1.686	1.506	850	864	392	361	497	443	6.730	6.422	63.246	60.371
7 ANS	3.081	2.988	1.431	1.411	777	773	372	367	456	431	6.117	5.970	62.815	59.778
8 ANS	2.719	2.626	1.235	1.239	763	667	360	319	421	430	5.498	5.281	61.571	58.513
9 ANS	2.618	2.414	1.248	1.172	715	709	341	299	397	366	5.319	4.960	61.596	58.098
5- 9 ANS	15.469	14.818	7.442	7.046	4.044	3.971	1.909	1.814	2.286	2.179	31.150	29.828	313.759	298.410
10 ANS	2.443	2.269	1.193	1.094	625	603	263	283	391	368	4.915	4.617	59.716	56.802
11 ANS	2.342	2.150	1.058	1.002	642	614	319	269	388	391	4.749	4.426	60.232	57.697
12 ANS	2.220	2.150	1.051	1.001	625	587	257	282	364	363	4.517	4.383	61.085	58.036
13 ANS	2.159	2.048	1.032	1.005	582	564	280	251	340	321	4.393	4.189	62.521	59.397
14 ANS	2.145	2.010	1.041	998	600	551	284	245	340	310	4.410	4.114	64.167	60.989
10-14 ANS	11.309	10.627	5.375	5.100	3.074	2.919	1.403	1.330	1.823	1.753	22.984	21.729	307.721	292.921
15 ANS	2.028	1.952	1.005	970	570	576	279	278	325	344	4.207	4.120	63.832	61.530
16 ANS	1.955	1.890	981	927	525	521	252	225	324	329	4.037	3.892	64.123	60.342
17 ANS	1.918	1.986	896	1.073	530	552	216	258	326	424	3.886	4.293	62.707	60.564
18 ANS	2.170	2.978	1.270	1.869	733	1.116	324	402	506	791	5.003	7.156	62.439	60.560
19 ANS	2.818	3.863	1.465	2.279	906	1.387	373	516	582	981	6.144	9.026	62.205	60.209
15-19 ANS	10.889	12.669	5.617	7.118	3.264	4.152	1.444	1.679	2.063	2.869	23.277	28.487	315.306	303.205
20 ANS	3.357	4.825	1.763	2.733	1.083	1.640	442	570	687	1.022	7.332	10.790	61.811	59.823
21 ANS	4.159	5.840	2.329	3.226	1.406	1.923	542	732	786	1.087	9.222	12.908	64.435	62.508
22 ANS	5.416	6.868	3.099	4.115	1.731	2.416	670	880	895	1.122	11.811	15.401	67.482	65.355
23 ANS	6.508	8.071	3.711	4.855	2.295	2.963	864	1.143	1.082	1.262	14.460	18.294	70.451	68.471
24 ANS	7.576	8.574	4.522	5.355	2.857	3.348	1.088	1.384	1.204	1.249	17.247	19.910	72.987	71.344
20-24 ANS	27.016	34.178	15.424	20.284	9.372	12.290	3.606	4.709	4.654	5.742	60.072	77.203	337.166	327.501
25 ANS	8.241	8.276	4.946	5.323	2.979	3.201	1.225	1.272	1.290	1.192	18.681	19.264	74.036	71.526
26 ANS	8.182	7.811	4.988	4.665	3.004	2.866	1.196	1.263	1.306	1.147	18.676	17.752	74.270	71.806
27 ANS	7.698	7.098	4.745	4.320	2.756	2.580	1.172	1.141	1.275	1.061	17.646	16.200	74.304	72.029
28 ANS	7.722	6.530	4.490	4.031	2.650	2.160	1.126	1.088	1.251	1.021	17.239	14.830	76.285	72.996
29 ANS	7.342	6.258	4.220	3.737	2.428	2.034	1.103	1.010	1.156	972	16.249	14.011	78.806	76.235
25-29 ANS	39.185	35.973	23.389	22.076	13.817	12.841	5.822	5.774	6.278	5.393	88.491	82.057	377.701	364.592
30 ANS	6.994	5.893	3.998	3.405	2.299	1.915	1.035	910	1.154	961	15.480	13.084	81.535	78.110
31 ANS	6.651	5.525	3.630	3.214	2.135	1.734	976	895	1.165	915	14.557	12.283	84.257	81.514
32 ANS	5.896	5.049	3.344	2.752	1.881	1.475	995	810	1.029	829	13.145	10.915	83.279	80.511
33 ANS	5.348	4.475	2.898	2.430	1.666	1.291	845	661	1.029	767	11.786	9.624	82.026	79.071
34 ANS	4.882	4.135	2.744	2.208	1.479	1.176	756	655	920	710	10.781	8.884	81.896	80.129
30-34 ANS	29.771	25.077	16.614	14.009	9.460	7.591	4.607	3.931	5.297	4.182	65.749	54.790	412.993	399.335
35 ANS	4.505	3.865	2.441	2.045	1.300	1.073	751	513	889	605	9.886	8.101	81.220	78.526
36 ANS	4.110	3.550	2.268	1.848	1.245	993	581	567	847	637	9.051	7.595	81.745	79.891
37 ANS	3.867	3.137	2.063	1.728	1.169	871	570	450	746	573	8.415	6.759	80.416	78.011
38 ANS	3.445	3.001	1.898	1.613	1.041	940	576	437	714	470	7.674	6.461	79.338	76.589
39 ANS	3.342	2.893	1.735	1.419	930	787	474	435	736	480	7.217	6.014	77.587	75.893
35-39 ANS	19.269	16.446	10.405	8.653	5.685	4.664	2.952	2.402	3.932	2.765	42.243	34.930	400.306	388.910
40 ANS	3.094	2.642	1.676	1.380	897	745	455	362	669	459	6.791	5.588	76.604	75.283
41 ANS	2.841	2.459	1.520	1.285	830	643	456	326	590	428	6.237	5.141	75.432	73.706
42 ANS	2.652	2.194	1.417	1.216	798	645	415	310	558	376	5.840	4.741	74.239	71.873
43 ANS	2.564	2.125	1.256	1.092	755	623	368	336	543	348	5.486	4.524	74.075	71.267
44 ANS	2.314	1.937	1.225	1.002	688	560	328	263	457	325	5.012	4.087	70.827	69.043
40-44 ANS	13.465	11.357	7.094	5.975	3.968	3.216	2.022	1.597	2.817	1.936	29.366	24.081	371.177	361.172
45 ANS	2.205	1.952	1.123	932	647	502	317	311	466	279	4.758	3.976	71.364	69.562
46 ANS	2.084	1.788	1.037	911	590	492	325	235	395	313	4.431	3.739	71.238	68.909
47 ANS	1.999	1.804	1.026	872	592	489	305	262	412	285	4.334	3.712	71.641	70.244
48 ANS	1.982	1.702	995	839	605	507	306	243	399	299	4.287	3.590	71.439	69.616
49 ANS	1.844	1.646	938	805	543	441	269	243	392	263	3.986	3.398	71.652	69.675
45-49 ANS	10.114	8.892	5.119	4.359	2.977	2.431	1.522	1.294	2.064	1.439	21.796	18.415	357.334	348.006

I.N.S. MOUVEMENT DE LA POPULATION EN 1995		TABLEAU 83.04 A										PAGE 2. -		LE ROYAUME	
AGE		MIGRANTS DANS LA COMMUNE		CHANG. DE COMMUNE DANS L'ARROND.		CHANG. D'ARROND. DANS LA REGION		CHANG. DE REGION DANS LE PAYS		MIGRATIONS EXTERIEURES OU INCONNUES		MIGRATIONS TOTALES (EN DEHORS DE LA COMMUNE)		POPULATION TOTALE	
		HOMMES	FEMMES	HOMMES	FEMMES	HOMMES	FEMMES	HOMMES	FEMMES	HOMMES	FEMMES	HOMMES	FEMMES	HOMMES	FEMMES
50 ANS		1.455	1.367	816	632	470	390	222	186	314	220	3.277	2.795	60.149	59.683
51 ANS		1.462	1.394	682	630	428	322	227	222	300	232	3.099	2.800	60.114	59.585
52 ANS		1.277	1.204	635	556	416	323	227	180	274	180	2.829	2.443	57.009	56.677
53 ANS		1.189	1.059	521	454	303	259	196	173	252	185	2.461	2.130	50.193	49.869
54 ANS		1.081	999	485	425	301	277	118	129	241	127	2.226	1.957	45.742	46.175
50-54 ANS		6.464	6.023	3.139	2.697	1.918	1.571	990	890	1.381	944	13.892	12.125	273.207	271.989
55 ANS		1.235	1.114	483	458	302	316	192	159	197	172	2.409	2.219	50.832	51.663
56 ANS		1.190	1.192	488	479	291	332	169	175	202	141	2.340	2.319	54.452	56.716
57 ANS		1.194	1.195	513	446	335	296	185	168	179	123	2.406	2.228	55.568	57.579
58 ANS		1.092	1.112	455	406	305	266	158	182	151	107	2.161	2.073	53.720	55.185
59 ANS		1.038	1.103	461	390	301	249	150	140	162	113	2.112	1.995	52.074	54.691
55-59 ANS		5.749	5.716	2.400	2.179	1.534	1.459	854	824	891	656	11.428	10.834	266.646	275.834
60 ANS		1.099	1.102	431	395	309	274	173	167	160	101	2.172	2.039	51.489	54.673
61 ANS		1.095	1.116	426	387	260	251	141	171	147	85	2.069	2.010	52.280	55.974
62 ANS		991	1.077	367	392	219	216	145	154	117	98	1.839	1.937	52.167	55.955
63 ANS		978	1.047	333	357	274	243	137	129	106	77	1.828	1.853	53.721	58.920
64 ANS		1.000	1.072	331	345	227	201	142	147	115	74	1.815	1.839	53.498	59.378
60-64 ANS		5.163	5.414	1.888	1.876	1.289	1.185	738	768	645	435	9.723	9.678	263.155	284.900
65 ANS		974	1.052	355	370	235	216	164	151	105	95	1.833	1.884	52.628	59.851
66 ANS		864	989	295	286	217	222	120	138	92	63	1.588	1.698	48.779	56.283
67 ANS		742	984	249	285	181	220	121	97	61	52	1.354	1.638	47.146	55.590
68 ANS		721	911	231	267	158	164	84	101	65	59	1.259	1.502	45.463	54.009
69 ANS		680	958	227	275	143	190	89	121	63	48	1.202	1.592	44.329	54.704
65-69 ANS		3.981	4.894	1.357	1.483	934	1.012	578	608	386	317	7.236	8.314	238.345	280.437
70 ANS		706	966	198	308	142	191	81	103	40	46	1.167	1.614	43.738	54.710
71 ANS		595	983	209	297	153	187	72	119	51	54	1.080	1.640	41.833	53.506
72 ANS		536	969	218	337	98	189	58	117	46	47	956	1.659	39.879	52.694
73 ANS		545	991	196	314	140	190	66	89	35	53	982	1.637	37.065	50.658
74 ANS		521	1.015	199	329	105	197	72	109	31	39	928	1.689	35.803	50.509
70-74 ANS		2.903	4.924	1.020	1.585	638	954	349	537	203	239	5.113	8.239	198.318	262.077
75 ANS		516	1.043	174	320	105	218	73	111	35	51	903	1.743	33.497	49.067
76 ANS		378	761	156	246	85	154	38	81	22	33	679	1.275	23.855	35.729
77 ANS		277	596	99	197	57	131	29	61	22	20	484	1.005	15.276	24.750
78 ANS		236	593	79	216	79	134	34	61	12	31	440	1.035	14.000	23.690
79 ANS		282	743	94	268	61	156	34	67	8	21	479	1.255	14.923	25.356
75-79 ANS		1.689	3.736	602	1.247	387	793	208	381	99	156	2.985	6.313	101.551	158.592
80 ANS		319	870	104	338	78	181	31	103	15	19	547	1.511	16.433	29.379
81 ANS		350	975	137	385	86	218	43	115	20	37	636	1.730	17.164	32.885
82 ANS		332	985	146	387	68	232	44	98	19	29	609	1.731	15.176	30.529
83 ANS		332	1.070	139	422	78	220	31	119	12	35	592	1.866	13.231	28.308
84 ANS		317	911	141	415	58	211	35	118	11	23	562	1.678	10.693	24.591
80-84 ANS		1.650	4.811	667	1.947	368	1.062	184	553	77	143	2.946	8.516	72.697	145.692
85 ANS		287	889	105	400	58	232	31	94	14	27	495	1.642	9.336	22.520
86 ANS		260	879	111	401	65	186	16	82	9	15	461	1.563	7.565	19.682
87 ANS		203	783	106	326	52	173	26	81	5	20	392	1.383	6.142	17.617
88 ANS		183	770	85	312	31	153	22	72	9	25	330	1.332	5.035	14.909
89 ANS		169	557	71	255	36	109	14	64	6	19	296	1.004	3.864	12.039
85-89 ANS		1.102	3.878	478	1.694	242	853	109	393	43	106	1.974	6.924	31.942	86.767
90 ANS		134	444	53	202	28	103	15	64	5	11	235	824	2.995	9.903
91 ANS		99	415	47	170	21	82	14	35	2	12	183	714	2.312	8.081
92 ANS		88	272	36	146	27	65	6	41	-	7	157	531	1.679	6.002
93 ANS		48	215	18	99	15	49	6	23	1	5	88	391	1.134	4.653
94 ANS		34	157	16	89	5	33	6	16	-	2	61	297	845	3.494
90-94 ANS		403	1.503	170	706	96	332	47	179	8	37	724	2.757	8.965	32.133
95 ANS		36	122	12	39	8	23	3	14	-	4	59	202	523	2.288
96 ANS		18	66	8	22	2	12	2	11	1	3	31	114	387	1.541
97 ANS		8	48	3	20	2	9	-	5	3	3	16	85	223	1.013
98 ANS		4	20	4	8	1	8	-	1	-	2	9	39	136	670
99 ANS		5	29	-	8	-	6	-	1	-	3	5	47	96	474
95-99 ANS		71	285	27	97	13	58	5	32	4	15	120	487	1.365	5.986
100 ANS ET PLUS		1	5	1	5	1	8	-	4	1	4	4	26	101	634
TOTAL		225.107	229.691	119.526	120.763	68.841	68.911	32.103	32.386	37.617	33.946	483.194	485.697	958.785	1.184.262

I.N.S. MOUVEMENT DE LA POPULATION EN 1995		TABLEAU 83.04 A								PAGE 1. -		REGION: O1 REG. BRUXELLES - CAPITALE			
AGE		MIGRANTS DANS LA COMMUNE		CHANG. DE COMMUNE DANS L'ARROND.		CHANG. D'ARROND. DANS LA REGION		CHANG. DE REGION DANS LE PAYS		MIGRATIONS EXTERIEURES OU INCONNUES		MIGRATIONS TOTALES (EN DEHORS DE LA COMMUNE)		POPULATION TOTALE	
		HOMMES	FEMMES	HOMMES	FEMMES	HOMMES	FEMMES	HOMMES	FEMMES	HOMMES	FEMMES	HOMMES	FEMMES	HOMMES	FEMMES
0 AN	-	-	237	259	-	-	70	76	96	74	403	409	6.374	6.030	
1 AN	634	536	553	471	-	-	147	135	137	140	1.471	1.282	6.343	5.792	
2 ANS	576	527	506	462	-	-	182	137	127	138	1.391	1.264	6.072	5.771	
3 ANS	525	472	420	401	-	-	133	145	132	147	1.210	1.165	6.054	5.857	
4 ANS	458	464	364	411	-	-	149	128	118	124	1.089	1.127	5.933	5.700	
0- 4 ANS	2.193	1.999	2.080	2.004	-	-	681	621	610	623	5.564	5.247	30.776	29.150	
5 ANS	414	415	336	298	-	-	99	124	124	118	973	955	5.937	5.619	
6 ANS	412	398	306	291	-	-	87	110	118	94	923	893	5.624	5.514	
7 ANS	368	342	228	258	-	-	103	84	106	105	805	789	5.628	5.340	
8 ANS	311	294	225	230	-	-	107	99	106	94	749	717	5.490	5.278	
9 ANS	282	296	221	212	-	-	90	90	100	81	693	679	5.334	5.037	
5- 9 ANS	1.787	1.745	1.316	1.289	-	-	486	507	554	492	4.143	4.033	28.013	26.788	
10 ANS	290	254	233	186	-	-	85	78	83	101	691	619	5.239	4.821	
11 ANS	264	238	188	183	-	-	93	80	98	86	643	587	5.234	5.066	
12 ANS	233	238	201	172	-	-	70	82	90	101	594	593	5.152	4.969	
13 ANS	248	225	192	172	-	-	96	68	93	82	629	547	5.312	5.027	
14 ANS	253	237	184	183	-	-	86	86	98	66	621	572	5.521	5.204	
10-14 ANS	1.288	1.192	998	896	-	-	430	394	462	436	3.178	2.918	26.458	25.087	
15 ANS	254	179	170	157	-	-	81	83	76	96	581	515	5.396	5.299	
16 ANS	224	214	199	159	-	-	84	78	83	69	590	520	5.370	5.099	
17 ANS	242	225	149	217	-	-	79	108	85	92	555	642	5.187	5.335	
18 ANS	245	313	200	361	-	-	143	162	145	211	733	1.047	5.239	5.300	
19 ANS	286	388	289	409	-	-	151	220	214	283	940	1.300	5.363	5.460	
15-19 ANS	1.251	1.319	1.007	1.303	-	-	538	651	603	751	3.399	4.024	26.555	26.493	
20 ANS	354	441	330	514	-	-	190	280	221	326	1.095	1.561	5.533	5.693	
21 ANS	385	540	429	577	-	-	252	338	276	359	1.342	1.814	5.804	5.998	
22 ANS	506	627	600	729	-	-	317	415	282	336	1.705	2.107	6.260	6.622	
23 ANS	577	667	681	924	-	-	434	588	341	421	2.033	2.600	6.846	7.269	
24 ANS	665	753	845	967	-	-	544	682	380	404	2.434	2.806	7.431	7.761	
20-24 ANS	2.487	3.028	2.885	3.711	-	-	1.737	2.303	1.500	1.846	8.609	10.888	31.874	33.343	
25 ANS	690	717	895	1.032	-	-	605	607	443	383	2.633	2.739	7.796	7.988	
26 ANS	730	771	979	964	-	-	545	556	412	397	2.666	2.688	8.110	8.192	
27 ANS	727	714	1.017	929	-	-	502	440	391	372	2.637	2.455	8.244	8.086	
28 ANS	703	633	991	860	-	-	459	356	407	343	2.560	2.192	8.310	8.018	
29 ANS	690	653	933	807	-	-	422	309	403	303	2.448	2.072	8.427	8.110	
25-29 ANS	3.540	3.488	4.815	4.592	-	-	2.533	2.268	2.056	1.798	12.944	12.146	40.887	40.394	
30 ANS	677	599	882	700	-	-	329	280	380	297	2.268	1.876	8.534	8.130	
31 ANS	679	603	771	721	-	-	325	276	367	297	2.142	1.897	8.494	8.115	
32 ANS	636	514	724	602	-	-	291	251	303	248	1.954	1.615	8.089	7.741	
33 ANS	577	480	641	502	-	-	244	184	337	223	1.799	1.389	7.802	7.436	
34 ANS	507	443	643	473	-	-	228	206	262	204	1.640	1.326	7.474	7.435	
30-34 ANS	3.076	2.639	3.661	2.998	-	-	1.417	1.197	1.649	1.269	9.803	8.103	40.393	38.857	
35 ANS	513	449	565	451	-	-	258	146	270	194	1.606	1.240	7.511	7.476	
36 ANS	455	386	523	375	-	-	192	174	251	168	1.421	1.103	7.299	7.121	
37 ANS	448	355	456	347	-	-	159	120	207	177	1.270	999	6.958	7.035	
38 ANS	382	349	404	365	-	-	173	131	206	133	1.165	978	6.741	6.851	
39 ANS	388	342	359	310	-	-	157	140	209	142	1.113	934	6.688	6.804	
35-39 ANS	2.186	1.881	2.307	1.848	-	-	939	711	1.143	814	6.575	5.254	35.197	35.287	
40 ANS	377	298	399	275	-	-	159	112	187	138	1.122	823	6.559	6.746	
41 ANS	352	285	357	277	-	-	125	98	174	123	1.008	783	6.400	6.501	
42 ANS	292	276	324	264	-	-	133	93	137	102	886	735	6.337	6.474	
43 ANS	314	265	305	230	-	-	136	109	163	96	918	700	6.428	6.420	
44 ANS	276	249	279	207	-	-	104	96	121	92	780	644	6.002	6.168	
40-44 ANS	1.611	1.373	1.664	1.253	-	-	657	508	782	551	4.714	3.685	31.726	32.309	
45 ANS	259	250	267	153	-	-	103	98	136	87	765	588	6.066	6.387	
46 ANS	255	228	218	199	-	-	114	71	112	81	699	579	5.865	6.143	
47 ANS	227	214	245	202	-	-	101	82	124	73	697	571	5.982	6.173	
48 ANS	256	207	248	196	-	-	121	79	105	83	730	565	5.985	6.297	
49 ANS	224	200	202	195	-	-	83	75	107	74	616	544	5.967	6.168	
45-49 ANS	1.221	1.099	1.180	945	-	-	522	405	584	398	3.507	2.847	29.865	31.168	

I.N.S. MOUVEMENT DE LA POPULATION EN 1995		TABLEAU 83.04 A								PAGE 2.-		REGION: O1 REG. BRUXELLES - CAPITALE			
AGE		MIGRANTS DANS LA COMMUNE		CHANG. DE COMMUNE DANS L'ARROND.		CHANG. D'ARROND. DANS LA REGION		CHANG. DE REGION DANS LE PAYS		MIGRATIONS EXTERIEURES OU INCONNUES		MIGRATIONS TOTALES (EN DEHORS DE LA COMMUNE)		POPULATION TOTALE	
		HOMMES	FEMMES	HOMMES	FEMMES	HOMMES	FEMMES	HOMMES	FEMMES	HOMMES	FEMMES	HOMMES	FEMMES	HOMMES	FEMMES
50 ANS		174	166	215	145	-	-	70	54	75	56	534	421	5.097	5.389
51 ANS		177	209	149	161	-	-	76	70	99	59	501	499	5.319	5.700
52 ANS		139	168	161	115	-	-	73	51	74	58	447	392	5.063	5.360
53 ANS		172	140	147	114	-	-	64	55	76	43	459	352	4.574	4.763
54 ANS		141	107	139	105	-	-	30	40	71	26	381	278	4.026	4.276
50-54 ANS		803	790	811	640	-	-	313	270	395	242	2.322	1.942	24.079	25.488
55 ANS		155	130	119	89	-	-	58	45	54	50	386	314	4.641	4.845
56 ANS		163	144	131	112	-	-	46	35	47	36	387	327	4.648	5.022
57 ANS		192	142	111	98	-	-	50	44	43	31	396	315	4.597	4.873
58 ANS		154	108	118	100	-	-	47	49	41	21	360	278	4.494	4.814
59 ANS		129	138	106	102	-	-	37	39	42	35	314	314	4.396	4.812
55-59 ANS		793	662	585	501	-	-	238	212	227	173	1.843	1.548	22.776	24.366
60 ANS		114	119	95	100	-	-	44	34	34	29	287	282	4.255	4.845
61 ANS		128	112	96	112	-	-	31	40	47	20	302	284	4.397	4.730
62 ANS		123	132	79	87	-	-	34	33	25	16	261	268	4.196	4.789
63 ANS		119	134	71	87	-	-	27	26	29	16	246	263	4.410	5.056
64 ANS		119	115	73	78	-	-	32	37	23	20	247	250	4.311	5.103
60-64 ANS		603	612	414	464	-	-	168	170	158	101	1.343	1.347	21.569	24.523
65 ANS		111	138	78	86	-	-	34	41	26	27	249	292	4.286	5.531
66 ANS		89	104	68	54	-	-	33	34	23	13	213	205	4.029	5.078
67 ANS		82	112	67	64	-	-	40	26	20	10	209	212	3.952	5.062
68 ANS		87	98	55	64	-	-	17	31	10	13	169	206	3.744	5.059
69 ANS		85	108	47	66	-	-	29	33	14	12	175	219	3.752	5.196
65-69 ANS		454	560	315	334	-	-	153	165	93	75	1.015	1.134	19.763	25.926
70 ANS		82	83	58	77	-	-	22	28	14	12	176	200	3.736	5.288
71 ANS		78	106	40	66	-	-	14	31	9	8	141	211	3.701	5.351
72 ANS		46	103	53	74	-	-	11	33	9	13	119	223	3.529	5.483
73 ANS		67	107	39	73	-	-	21	28	4	13	131	221	3.419	5.373
74 ANS		59	121	41	62	-	-	23	33	6	5	129	221	3.561	5.433
70-74 ANS		332	520	231	352	-	-	91	153	42	51	696	1.076	17.946	26.928
75 ANS		55	121	35	66	-	-	20	26	6	21	116	234	3.310	5.577
76 ANS		40	77	32	40	-	-	13	29	5	5	90	151	2.369	3.889
77 ANS		31	59	24	28	-	-	12	16	3	3	70	106	1.484	2.852
78 ANS		28	64	16	43	-	-	13	14	1	7	58	128	1.426	2.751
79 ANS		27	76	21	62	-	-	14	19	2	6	64	163	1.406	2.913
75-79 ANS		181	397	128	239	-	-	72	104	17	42	398	782	9.995	17.982
80 ANS		33	69	22	54	-	-	12	32	5	5	72	160	1.625	3.401
81 ANS		34	97	24	65	-	-	11	39	5	9	74	210	1.788	3.898
82 ANS		32	82	31	81	-	-	15	28	6	3	84	194	1.576	3.615
83 ANS		28	106	21	74	-	-	10	33	3	2	62	215	1.363	3.408
84 ANS		29	106	25	75	-	-	17	27	1	4	72	212	1.166	3.003
80-84 ANS		156	460	123	349	-	-	65	159	20	23	364	991	7.518	17.325
85 ANS		27	98	15	61	-	-	9	29	2	5	53	193	996	2.878
86 ANS		26	104	18	85	-	-	3	21	3	3	50	213	800	2.409
87 ANS		14	74	20	51	-	-	14	13	1	3	49	141	710	2.227
88 ANS		12	92	15	67	-	-	5	17	5	2	37	178	551	1.919
89 ANS		12	50	15	64	-	-	1	15	3	2	31	131	433	1.578
85-89 ANS		91	418	83	328	-	-	32	95	14	15	220	856	3.490	11.011
90 ANS		9	49	6	41	-	-	5	16	-	2	20	108	329	1.344
91 ANS		8	37	12	47	-	-	5	7	-	4	25	95	282	1.077
92 ANS		11	30	4	41	-	-	3	14	-	-	18	85	193	840
93 ANS		5	21	4	31	-	-	2	5	-	2	11	59	155	711
94 ANS		4	21	4	28	-	-	2	3	-	-	10	52	109	502
90-94 ANS		37	158	30	188	-	-	17	45	-	8	84	399	1.068	4.474
95 ANS		5	13	2	7	-	-	2	3	-	-	9	23	68	347
96 ANS		-	14	2	6	-	-	1	2	-	-	3	22	42	257
97 ANS		-	10	1	3	-	-	-	1	1	-	2	14	35	169
98 ANS		-	1	-	3	-	-	-	1	-	-	-	5	14	99
99 ANS		1	4	-	2	-	-	-	1	-	1	1	8	13	80
95-99 ANS		6	42	5	21	-	-	3	8	1	1	15	72	172	952
100 ANS ET PLUS		-	1	-	3	-	-	-	2	1	-	1	6	18	133
TOTAL		24.096	24.383	24.638	24.258	-	-	11.092	10.948	10.911	9.709	70.737	69.298	450.138	497.984

I.N.S. MOUVEMENT DE LA POPULATION EN 1995		TABLEAU 83.04 A IMMIGRATIONS PAR SEXE, AGE ET NIVEAU DE MIGRATION								PAGE 1.-		REGION: O2 REGION FLAMANDE			
AGE	MIGRANTS DANS LA COMMUNE		CHANG. DE COMMUNE DANS L'ARROND.		CHANG. D'ARROND. DANS LA REGION		CHANG. DE REGION DANS LE PAYS		MIGRATIONS EXTERIEURES OU INCONNUES		MIGRATIONS TOTALES (EN DEHORS DE LA COMMUNE)		POPULATION TOTALE		
	HOMMES	FEMMES	HOMMES	FEMMES	HOMMES	FEMMES	HOMMES	FEMMES	HOMMES	FEMMES	HOMMES	FEMMES	HOMMES	FEMMES	
0 AN	-	-	600	556	407	380	95	108	177	138	1.279	1.182	32.909	31.437	
1 AN	2.941	2.896	1.322	1.212	797	834	241	265	253	276	5.554	5.483	33.520	31.908	
2 ANS	2.852	2.691	1.265	1.173	737	737	229	247	232	260	5.315	5.108	34.946	33.835	
3 ANS	2.629	2.363	1.166	1.060	689	672	235	230	239	209	4.958	4.534	36.291	34.741	
4 ANS	2.298	2.203	931	961	592	595	200	190	230	230	4.251	4.179	36.827	34.936	
0- 4 ANS	10.720	10.153	5.284	4.962	3.222	3.218	1.000	1.040	1.131	1.113	21.357	20.486	174.493	166.857	
5 ANS	2.023	1.878	804	768	512	523	171	184	196	213	3.706	3.566	36.382	34.733	
6 ANS	1.744	1.676	725	643	426	445	141	128	208	169	3.244	3.061	35.305	33.563	
7 ANS	1.592	1.534	634	612	429	389	145	153	205	187	3.005	2.875	34.944	33.346	
8 ANS	1.383	1.337	526	549	401	322	121	117	167	169	2.598	2.494	34.594	32.760	
9 ANS	1.350	1.200	512	491	367	360	127	106	169	137	2.525	2.294	34.718	32.665	
5- 9 ANS	8.092	7.625	3.201	3.063	2.135	2.039	705	688	945	875	15.078	14.290	175.943	167.067	
10 ANS	1.287	1.205	504	470	335	340	83	101	178	158	2.387	2.274	33.750	32.230	
11 ANS	1.228	1.147	438	430	354	317	122	99	167	166	2.309	2.159	34.536	32.886	
12 ANS	1.201	1.145	469	459	333	344	85	95	163	154	2.251	2.197	35.480	34.054	
13 ANS	1.128	1.062	436	424	281	333	101	94	137	129	2.083	2.042	36.462	34.488	
14 ANS	1.071	1.035	457	425	322	304	99	77	139	135	2.088	1.976	37.693	35.394	
10-14 ANS	5.915	5.594	2.304	2.208	1.625	1.638	490	466	784	742	11.118	10.648	177.921	169.052	
15 ANS	1.047	1.067	439	419	322	300	89	112	132	143	2.029	2.041	37.345	35.820	
16 ANS	1.015	1.015	393	384	272	275	83	77	124	133	1.887	1.884	37.851	35.545	
17 ANS	980	1.028	422	417	264	278	71	76	106	159	1.843	1.958	36.900	35.439	
18 ANS	1.102	1.484	563	758	352	594	92	123	183	337	2.292	3.296	36.284	35.220	
19 ANS	1.414	1.985	630	930	525	769	120	139	203	406	2.892	4.229	35.699	34.308	
15-19 ANS	5.558	6.579	2.447	2.908	1.735	2.216	455	527	748	1.178	10.943	13.408	184.079	176.332	
20 ANS	1.699	2.486	763	1.209	635	855	121	160	264	437	3.482	5.147	34.915	33.514	
21 ANS	2.044	3.139	983	1.446	748	1.112	155	216	301	418	4.231	6.331	36.318	35.190	
22 ANS	2.800	3.769	1.343	1.975	970	1.479	178	221	345	503	5.636	7.947	37.896	36.468	
23 ANS	3.451	4.548	1.696	2.353	1.353	1.869	212	283	454	542	7.166	9.595	39.621	38.386	
24 ANS	4.236	4.902	2.194	2.679	1.785	2.149	279	382	513	535	9.007	10.647	41.343	40.371	
20-24 ANS	14.230	18.844	6.979	9.662	5.491	7.464	945	1.262	1.877	2.435	29.522	39.667	190.093	183.929	
25 ANS	4.728	4.868	2.513	2.707	1.979	2.108	331	344	517	529	10.068	10.556	42.642	40.989	
26 ANS	4.768	4.581	2.479	2.325	1.910	1.895	336	372	569	496	10.062	9.669	42.768	41.117	
27 ANS	4.569	4.184	2.324	2.134	1.769	1.681	333	361	523	422	9.518	8.782	43.153	41.458	
28 ANS	4.619	3.937	2.208	2.014	1.736	1.396	353	349	522	402	9.438	8.098	44.678	42.388	
29 ANS	4.362	3.674	2.022	1.838	1.564	1.326	327	358	454	395	8.729	7.591	46.236	44.556	
25-29 ANS	23.046	21.244	11.546	11.018	8.958	8.406	1.680	1.784	2.585	2.244	47.815	44.696	219.477	210.508	
30 ANS	4.151	3.528	1.936	1.699	1.487	1.230	367	334	482	404	8.423	7.195	47.871	45.638	
31 ANS	3.896	3.260	1.828	1.528	1.398	1.079	344	311	501	350	7.967	6.528	49.830	48.024	
32 ANS	3.456	2.913	1.622	1.307	1.169	948	367	276	452	346	7.066	5.790	49.536	47.507	
33 ANS	3.146	2.573	1.401	1.190	1.038	787	308	265	436	323	6.329	5.138	49.142	46.874	
34 ANS	2.817	2.377	1.254	1.034	933	708	252	233	411	307	5.667	4.659	48.776	47.112	
30-34 ANS	17.466	14.651	8.041	6.758	6.025	4.752	1.638	1.419	2.282	1.730	35.452	29.310	245.155	235.155	
35 ANS	2.561	2.187	1.117	941	796	637	263	181	377	255	5.114	4.201	47.867	46.040	
36 ANS	2.325	2.002	1.090	871	734	609	201	205	354	276	4.704	3.963	48.504	46.886	
37 ANS	2.164	1.761	962	828	701	514	219	167	324	245	4.370	3.515	47.850	45.544	
38 ANS	1.909	1.639	865	697	613	553	200	163	310	198	3.897	3.250	47.125	44.820	
39 ANS	1.863	1.587	802	610	542	441	162	157	301	199	3.670	2.994	45.758	44.304	
35-39 ANS	10.822	9.176	4.836	3.947	3.386	2.754	1.045	873	1.666	1.173	21.755	17.923	237.104	227.594	
40 ANS	1.680	1.420	746	669	535	399	155	124	289	179	3.405	2.791	45.244	43.769	
41 ANS	1.531	1.355	668	560	508	366	171	112	236	164	3.114	2.557	44.406	42.691	
42 ANS	1.461	1.129	613	533	450	392	138	123	238	154	2.900	2.331	43.306	41.298	
43 ANS	1.404	1.108	562	490	410	349	105	120	209	146	2.690	2.213	43.320	41.042	
44 ANS	1.219	987	500	408	374	302	120	81	192	131	2.405	1.909	41.324	39.465	
40-44 ANS	7.295	5.999	3.089	2.660	2.277	1.808	689	560	1.164	774	14.514	11.801	217.600	208.265	
45 ANS	1.155	994	469	425	353	299	92	102	193	109	2.262	1.929	40.891	39.449	
46 ANS	1.054	895	426	385	315	265	101	87	171	133	2.067	1.765	41.217	39.241	
47 ANS	1.047	920	435	328	315	254	89	90	169	133	2.055	1.725	40.991	39.694	
48 ANS	1.005	894	406	324	314	268	95	80	184	138	2.004	1.704	40.783	39.269	
49 ANS	984	859	405	312	307	235	97	78	173	115	1.966	1.599	41.763	39.713	
45-49 ANS	5.245	4.562	2.141	1.774	1.604	1.321	474	437	890	628	10.354	8.722	205.645	197.366	

I.N.S. MOUVEMENT DE LA POPULATION EN 1995		TABLEAU 83.04 A								PAGE 2.-		REGION: O2 REGION FLAMANDE			
AGE		MIGRANTS DANS LA COMMUNE		CHANG. DE COMMUNE DANS L'ARROND.		CHANG. D'ARROND. DANS LA REGION		CHANG. DE REGION DANS LE PAYS		MIGRATIONS EXTERIEURES OU INCONNUES		MIGRATIONS TOTALES (EN DEHORS DE LA COMMUNE)		POPULATION TOTALE	
		HOMMES	FEMMES	HOMMES	FEMMES	HOMMES	FEMMES	HOMMES	FEMMES	HOMMES	FEMMES	HOMMES	FEMMES	HOMMES	FEMMES
50 ANS	805	765	365	285	274	216	67	71	142	97	1.653	1.434	37.066	35.943	
51 ANS	812	780	300	268	262	196	86	70	127	100	1.587	1.414	36.815	35.764	
52 ANS	746	667	264	253	242	197	73	60	129	82	1.454	1.259	35.246	34.260	
53 ANS	658	601	248	209	177	144	63	66	112	89	1.258	1.109	30.854	30.015	
54 ANS	624	565	198	170	177	168	44	46	98	66	1.141	1.015	27.867	27.610	
50-54 ANS	3.645	3.378	1.375	1.185	1.132	921	333	313	608	434	7.093	6.231	167.848	163.592	
55 ANS	703	648	209	219	177	194	60	69	86	75	1.235	1.205	30.688	30.736	
56 ANS	704	675	205	198	179	209	61	85	90	67	1.239	1.234	33.337	34.092	
57 ANS	652	712	238	213	204	187	72	59	92	55	1.258	1.226	34.380	34.711	
58 ANS	644	656	211	178	174	164	52	63	67	54	1.148	1.115	33.250	33.496	
59 ANS	605	636	214	178	171	145	56	43	75	52	1.121	1.054	32.111	32.930	
55-59 ANS	3.308	3.327	1.077	986	905	899	301	319	410	303	6.001	5.834	163.766	165.965	
60 ANS	672	676	195	178	184	162	59	66	84	33	1.194	1.115	31.922	32.849	
61 ANS	633	644	175	133	150	147	56	54	53	32	1.067	1.010	31.927	33.561	
62 ANS	576	622	150	179	129	121	57	74	47	42	959	1.038	31.943	33.392	
63 ANS	576	591	149	171	162	152	59	63	38	36	984	1.013	32.406	34.746	
64 ANS	601	587	134	149	163	105	59	57	58	23	1.015	921	32.071	34.609	
60-64 ANS	3.058	3.120	803	810	788	687	290	314	280	166	5.219	5.097	160.269	169.157	
65 ANS	567	580	166	144	142	118	63	58	44	40	982	940	31.379	34.542	
66 ANS	514	589	138	123	125	122	47	52	34	28	858	914	28.839	32.280	
67 ANS	424	557	114	134	100	123	37	34	27	22	702	870	27.733	31.457	
68 ANS	404	507	94	92	96	84	40	36	28	22	662	741	26.611	30.256	
69 ANS	371	561	92	108	92	99	31	47	24	26	610	841	25.757	30.715	
65-69 ANS	2.280	2.794	604	601	555	546	218	227	157	138	3.814	4.306	140.319	159.250	
70 ANS	426	554	91	119	84	91	32	41	16	23	649	828	25.443	30.214	
71 ANS	344	563	94	123	92	108	25	47	21	22	576	863	24.220	29.521	
72 ANS	312	548	102	144	64	98	23	47	25	17	526	854	23.250	29.187	
73 ANS	319	565	90	131	82	113	21	36	15	21	527	866	21.202	27.448	
74 ANS	328	546	88	150	70	99	28	33	15	12	529	840	20.289	27.117	
70-74 ANS	1.729	2.776	465	667	392	509	129	204	92	95	2.807	4.251	114.404	143.487	
75 ANS	317	604	75	116	59	111	28	48	22	12	501	891	19.119	26.204	
76 ANS	231	433	65	113	51	88	14	18	11	14	372	666	14.016	19.572	
77 ANS	161	366	49	89	31	65	6	24	11	6	258	550	8.855	13.429	
78 ANS	151	350	36	100	49	80	11	20	7	7	254	557	8.180	12.953	
79 ANS	180	468	43	121	38	91	9	23	4	4	274	707	8.879	14.154	
75-79 ANS	1.040	2.221	268	539	228	435	68	133	55	43	1.659	3.371	59.049	86.312	
80 ANS	201	580	47	164	40	96	9	33	2	7	299	880	9.903	16.352	
81 ANS	221	568	71	185	52	117	20	32	5	6	369	908	10.076	18.012	
82 ANS	211	615	75	194	47	132	11	34	5	12	349	987	8.955	16.973	
83 ANS	219	663	84	212	52	130	8	44	5	12	368	1.061	7.917	15.543	
84 ANS	200	536	67	207	31	126	8	38	5	5	311	912	6.431	13.579	
80-84 ANS	1.052	2.962	344	962	222	601	56	181	22	42	1.696	4.748	43.282	80.459	
85 ANS	187	504	59	190	30	131	12	30	6	8	294	863	5.624	12.293	
86 ANS	180	501	61	182	37	107	8	22	1	2	287	814	4.637	10.783	
87 ANS	144	487	58	170	28	101	5	29	2	4	237	791	3.717	9.575	
88 ANS	124	446	44	158	22	84	3	25	2	7	195	720	3.093	8.000	
89 ANS	115	327	47	123	22	66	3	22	2	4	189	542	2.326	6.483	
85-89 ANS	750	2.265	269	823	139	489	31	128	13	25	1.202	3.730	19.397	47.134	
90 ANS	96	279	28	107	22	62	4	21	1	2	151	471	1.808	5.441	
91 ANS	64	258	28	80	11	36	6	7	1	2	110	383	1.397	4.378	
92 ANS	60	167	20	67	23	36	2	8	-	-	105	278	1.021	3.187	
93 ANS	31	128	11	44	11	22	1	10	-	-	54	204	664	2.473	
94 ANS	20	87	8	33	5	20	1	7	-	-	34	147	499	1.840	
90-94 ANS	271	919	95	331	72	176	14	53	2	4	454	1.483	5.389	17.319	
95 ANS	23	72	9	23	2	13	-	4	-	1	34	113	311	1.185	
96 ANS	17	31	5	6	2	4	1	6	1	2	26	49	251	808	
97 ANS	7	24	1	13	2	5	-	2	2	1	12	45	127	529	
98 ANS	3	8	3	4	-	5	-	-	-	-	6	17	87	356	
99 ANS	4	12	-	4	-	4	-	-	-	2	4	22	56	241	
95-99 ANS	54	147	18	50	6	31	1	12	3	6	82	246	832	3.119	
100 ANS ET PLUS	1	3	1	1	1	2	-	-	-	2	3	8	63	310	
TOTAL	125.577	128.339	55.187	55.915	40.898	40.912	10.562	10.940	15.714	14.150	247.938	250.256	9.902.128	978.229	

I.N.S. MOUVEMENT DE LA POPULATION EN 1995		TABLEAU 83.04 A IMMIGRATIONS PAR SEXE, AGE ET NIVEAU DE MIGRATION								PAGE 1.-		REGION: O3 REGION WALLONNE			
AGE	MIGRANTS DANS LA COMMUNE		CHANG. DE COMMUNE DANS L'ARROND.		CHANG. D'ARROND. DANS LA REGION		CHANG. DE REGION DANS LE PAYS		MIGRATIONS EXTERIEURES OU INCONNUES		MIGRATIONS TOTALES (EN DEHORS DE LA COMMUNE)		POPULATION TOTALE		
	HOMMES	FEMMES	HOMMES	FEMMES	HOMMES	FEMMES	HOMMES	FEMMES	HOMMES	FEMMES	HOMMES	FEMMES	HOMMES	FEMMES	
0 AN	-	-	477	449	324	241	126	117	120	132	1.047	939	19.256	18.488	
1 AN	1.777	1.726	936	869	605	541	257	251	231	209	3.806	3.596	19.640	18.715	
2 ANS	1.692	1.618	954	851	554	519	268	224	205	194	3.673	3.406	20.680	19.532	
3 ANS	1.594	1.551	845	761	552	563	219	241	189	170	3.399	3.286	21.763	20.821	
4 ANS	1.468	1.418	722	731	503	467	203	193	179	195	3.075	3.004	22.422	21.606	
0- 4 ANS	6.531	6.313	3.934	3.661	2.538	2.331	1.073	1.026	924	900	15.000	14.231	103.761	99.162	
5 ANS	1.309	1.249	702	652	427	435	174	160	195	178	2.807	2.674	22.212	21.298	
6 ANS	1.149	1.174	655	572	424	419	164	123	171	180	2.563	2.468	22.317	21.294	
7 ANS	1.121	1.112	569	541	348	384	124	130	145	139	2.307	2.306	22.243	21.092	
8 ANS	1.025	995	484	460	362	345	132	103	148	167	2.151	2.070	21.487	20.475	
9 ANS	986	918	515	469	348	349	124	103	128	148	2.101	1.987	21.544	20.396	
5- 9 ANS	5.590	5.448	2.925	2.694	1.909	1.932	718	619	787	812	11.929	11.505	109.803	104.555	
10 ANS	866	810	456	438	290	263	95	104	130	109	1.837	1.724	20.727	19.751	
11 ANS	850	765	432	389	288	297	104	90	123	139	1.797	1.680	20.462	19.745	
12 ANS	786	767	381	370	292	243	102	105	111	108	1.672	1.593	20.453	19.013	
13 ANS	783	761	404	409	301	231	83	89	110	110	1.681	1.600	20.747	19.882	
14 ANS	821	738	400	390	278	247	99	82	103	109	1.701	1.566	20.953	20.391	
10-14 ANS	4.106	3.841	2.073	1.996	1.449	1.281	483	470	577	575	8.688	8.163	103.342	98.782	
15 ANS	727	706	396	394	248	276	109	83	117	105	1.597	1.564	21.091	20.411	
16 ANS	716	661	389	384	253	246	85	70	117	127	1.560	1.488	20.902	19.698	
17 ANS	696	733	325	439	266	274	66	74	135	173	1.488	1.693	20.620	19.790	
18 ANS	823	1.181	507	750	381	522	89	117	178	243	1.978	2.813	20.916	20.040	
19 ANS	1.118	1.490	546	940	381	618	102	157	165	292	2.312	3.497	21.143	20.441	
15-19 ANS	4.080	4.771	2.163	2.907	1.529	1.936	451	501	712	940	8.935	11.055	104.672	100.380	
20 ANS	1.304	1.898	670	1.010	448	785	131	130	202	259	2.755	4.082	21.363	20.616	
21 ANS	1.730	2.161	917	1.203	658	811	135	178	209	310	3.649	4.663	22.313	21.320	
22 ANS	2.110	2.472	1.156	1.411	761	937	175	244	268	283	4.470	5.347	23.326	22.265	
23 ANS	2.480	2.856	1.334	1.578	942	1.094	218	272	287	299	5.261	6.099	23.984	22.816	
24 ANS	2.675	2.919	1.483	1.709	1.072	1.199	265	320	311	310	5.806	6.457	24.213	23.212	
20-24 ANS	10.299	12.306	5.560	6.911	3.881	4.826	924	1.144	1.277	1.461	21.941	26.648	115.199	110.229	
25 ANS	2.823	2.691	1.538	1.584	1.000	1.093	289	321	330	280	5.980	5.969	23.598	22.549	
26 ANS	2.684	2.459	1.530	1.376	1.094	971	315	335	325	254	5.948	5.395	23.392	22.497	
27 ANS	2.402	2.200	1.404	1.257	987	899	337	340	361	267	5.491	4.963	22.907	22.485	
28 ANS	2.400	1.960	1.291	1.157	914	764	314	383	322	276	5.241	4.540	23.297	22.590	
29 ANS	2.290	1.931	1.265	1.092	864	708	354	343	299	274	5.072	4.348	24.143	23.569	
25-29 ANS	12.599	11.241	7.028	6.466	4.859	4.435	1.609	1.722	1.637	1.351	27.732	25.215	117.337	113.690	
30 ANS	2.166	1.766	1.180	1.006	812	685	339	296	292	260	4.789	4.013	25.130	24.342	
31 ANS	2.076	1.662	1.031	965	737	655	307	308	297	268	4.448	3.858	25.933	25.375	
32 ANS	1.804	1.622	998	843	712	527	337	283	274	235	4.125	3.510	25.654	25.263	
33 ANS	1.625	1.422	856	738	628	504	293	212	256	221	3.658	3.097	25.082	24.761	
34 ANS	1.558	1.315	847	701	546	468	276	216	247	199	3.474	2.899	25.646	25.582	
30-34 ANS	9.229	7.787	4.912	4.253	3.435	2.839	1.552	1.315	1.366	1.183	20.494	17.377	127.445	125.323	
35 ANS	1.431	1.229	759	653	504	436	230	186	242	156	3.166	2.660	25.842	25.010	
36 ANS	1.330	1.162	655	602	511	384	188	188	242	193	2.926	2.529	25.942	25.884	
37 ANS	1.255	1.021	645	553	468	357	192	163	215	151	2.775	2.245	25.608	25.432	
38 ANS	1.154	1.013	629	551	428	387	203	143	198	139	2.612	2.233	25.472	24.918	
39 ANS	1.091	964	574	499	388	346	155	138	226	139	2.434	2.086	25.141	24.785	
35-39 ANS	6.261	5.389	3.262	2.858	2.299	1.910	968	818	1.123	778	13.913	11.753	128.005	126.029	
40 ANS	1.037	924	531	436	362	346	141	126	193	142	2.264	1.974	24.801	24.768	
41 ANS	958	819	495	448	322	277	160	116	180	141	2.115	1.801	24.626	24.514	
42 ANS	899	789	480	419	348	253	144	94	183	120	2.054	1.675	24.596	24.101	
43 ANS	846	752	389	372	345	274	127	107	171	106	1.878	1.611	24.327	23.805	
44 ANS	819	701	446	387	314	258	104	86	144	102	1.827	1.534	23.501	23.410	
40-44 ANS	4.559	3.985	2.341	2.062	1.691	1.408	676	529	871	611	10.138	8.595	121.851	120.598	
45 ANS	791	708	387	354	294	203	122	111	137	83	1.731	1.459	24.407	23.726	
46 ANS	775	665	393	327	275	227	110	77	112	99	1.665	1.395	24.156	23.525	
47 ANS	725	670	346	342	277	235	115	90	119	79	1.582	1.416	24.668	24.377	
48 ANS	721	601	341	319	291	239	90	84	110	78	1.553	1.321	24.671	24.050	
49 ANS	636	587	331	298	236	206	89	90	112	74	1.404	1.255	23.922	23.794	
45-49 ANS	3.648	3.231	1.798	1.640	1.373	1.110	526	452	590	413	7.935	6.846	121.824	119.472	

I.N.S. MOUVEMENT DE LA POPULATION EN 1995		TABLEAU 83.04 A								PAGE 2.-		REGION: 03 REGION WALLONNE			
AGE		MIGRANTS DANS LA COMMUNE		CHANG. DE COMMUNE DANS L'ARROND.		CHANG. D'ARROND. DANS LA REGION		CHANG. DE REGION DANS LE PAYS		MIGRATIONS EXTERIEURES OU INCONNUES		MIGRATIONS TOTALES (EN DEHORS DE LA COMMUNE)		POPULATION TOTALE	
		HOMMES	FEMMES	HOMMES	FEMMES	HOMMES	FEMMES	HOMMES	FEMMES	HOMMES	FEMMES	HOMMES	FEMMES	HOMMES	FEMMES
50 ANS	476	436	236	202	196	174	85	61	97	67	1.090	940	17.986	18.351	
51 ANS	473	405	233	201	166	126	65	82	74	73	1.011	887	17.980	18.121	
52 ANS	392	369	210	188	174	126	81	69	71	40	928	792	16.700	17.057	
53 ANS	359	318	126	131	126	115	69	52	64	53	744	669	14.765	15.091	
54 ANS	316	327	148	150	124	109	44	43	72	35	704	664	13.849	14.289	
50-54 ANS	2.016	1.855	953	872	786	650	344	307	378	268	4.477	3.952	81.280	82.909	
55 ANS	377	336	155	150	125	122	74	45	57	47	788	700	15.503	16.082	
56 ANS	323	373	152	169	112	123	62	55	65	38	714	758	16.467	17.602	
57 ANS	350	341	164	135	131	109	63	65	44	37	752	687	16.591	17.995	
58 ANS	294	348	126	128	131	102	59	70	43	32	653	680	15.976	16.875	
59 ANS	304	329	141	110	130	104	57	58	45	26	677	627	15.567	16.949	
55-59 ANS	1.648	1.727	738	692	629	560	315	293	254	180	3.584	3.452	80.104	85.503	
60 ANS	313	307	141	117	125	112	70	67	42	39	691	642	15.312	16.979	
61 ANS	334	360	155	142	110	104	54	77	47	33	700	716	15.956	17.683	
62 ANS	292	323	138	126	90	95	54	47	45	40	619	631	16.028	17.774	
63 ANS	283	322	113	99	112	91	51	40	39	25	598	577	16.905	19.118	
64 ANS	280	370	124	118	64	96	51	53	34	31	553	668	17.116	19.666	
60-64 ANS	1.502	1.682	671	602	501	498	280	284	207	168	3.161	3.234	81.317	91.220	
65 ANS	296	334	111	140	93	98	67	52	35	28	602	652	16.963	19.778	
66 ANS	261	296	89	109	92	100	40	52	35	22	517	579	15.911	18.925	
67 ANS	236	315	68	87	81	97	44	37	14	20	443	556	15.461	19.071	
68 ANS	230	306	82	111	62	80	27	34	27	24	428	555	15.108	18.694	
69 ANS	224	289	88	101	51	91	29	41	25	10	417	532	14.820	18.793	
65-69 ANS	1.247	1.540	438	548	379	466	207	216	136	104	2.407	2.874	78.263	95.261	
70 ANS	198	329	49	112	58	100	27	34	10	11	342	586	14.559	19.208	
71 ANS	173	314	75	108	61	79	33	41	21	24	363	566	13.912	18.634	
72 ANS	178	318	63	119	34	91	24	37	12	17	311	582	13.100	18.024	
73 ANS	159	319	67	110	58	77	24	25	16	19	324	550	12.444	17.837	
74 ANS	134	348	70	117	35	98	21	43	10	22	270	628	11.953	17.959	
70-74 ANS	842	1.628	324	566	246	445	129	180	69	93	1.610	2.912	65.968	91.662	
75 ANS	144	318	64	138	46	107	25	37	7	18	286	618	11.068	17.286	
76 ANS	107	251	59	93	34	66	11	34	6	14	217	458	7.470	12.268	
77 ANS	85	171	26	80	26	66	11	21	8	11	156	349	4.937	8.469	
78 ANS	57	179	27	73	30	54	10	27	4	17	128	350	4.394	7.986	
79 ANS	75	199	30	85	23	65	11	25	2	11	141	385	4.638	8.289	
75-79 ANS	468	1.118	206	469	159	358	68	144	27	71	928	2.160	32.507	54.298	
80 ANS	85	221	35	120	38	85	10	38	8	7	176	471	4.905	9.626	
81 ANS	95	310	42	135	34	101	12	44	10	22	193	612	5.300	10.975	
82 ANS	89	288	40	112	21	100	18	36	8	14	176	550	4.645	9.941	
83 ANS	85	301	34	136	26	90	13	42	4	21	162	590	3.951	9.357	
84 ANS	88	269	49	133	27	85	10	53	5	14	179	554	3.096	8.009	
80-84 ANS	442	1.389	200	636	146	461	63	213	35	78	886	2.777	21.897	47.908	
85 ANS	73	287	31	149	28	101	10	35	6	14	148	586	2.716	7.349	
86 ANS	54	274	32	134	28	79	5	39	5	10	124	536	2.128	6.490	
87 ANS	45	222	28	105	24	72	7	39	2	13	106	451	1.715	5.815	
88 ANS	47	232	26	87	9	69	14	30	2	16	98	434	1.391	4.990	
89 ANS	42	180	9	68	14	43	10	27	1	13	76	331	1.105	3.978	
85-89 ANS	261	1.195	126	543	103	364	46	170	16	66	552	2.338	9.055	28.622	
90 ANS	29	116	19	54	6	41	6	27	4	7	64	245	858	3.118	
91 ANS	27	120	7	43	10	46	3	21	1	6	48	236	633	2.626	
92 ANS	17	75	12	38	4	29	1	19	-	7	34	168	465	1.975	
93 ANS	12	66	3	24	4	27	3	8	1	3	23	128	315	1.469	
94 ANS	10	49	4	28	-	13	3	6	-	2	17	98	237	1.152	
90-94 ANS	95	426	45	187	24	156	16	81	6	25	186	875	2.508	10.340	
95 ANS	8	37	1	9	6	10	1	7	-	3	16	66	144	756	
96 ANS	1	21	1	10	-	8	-	3	-	1	2	43	94	476	
97 ANS	1	14	1	4	-	4	-	2	-	2	2	26	61	315	
98 ANS	1	11	1	1	1	3	-	-	-	2	3	17	35	215	
99 ANS	-	13	-	2	-	2	-	-	-	-	-	17	27	153	
95-99 ANS	11	96	4	26	7	27	1	12	-	8	23	169	361	1.915	
100 ANS ET PLUS	-	1	-	1	-	6	-	2	-	2	-	12	20	191	
TOTAL	75.434	76.969	39.701	40.590	27.943	27.999	10.449	10.498	10.992	10.087	164.519	166.143	606.519	708.049	

I.N.S. MOUVEMENT DE LA POPULATION EN 1995		TABLEAU 83.04 A								PAGE 1.-		REGION: 04 COMMUNAUTE GERMANOPHONE			
AGE		MIGRANTS DANS LA COMMUNE		CHANG. DE COMMUNE DANS L'ARROND.		CHANG. D'ARROND. DANS LA REGION		CHANG. DE REGION DANS LE PAYS		MIGRATIONS EXTERIEURES OU INCONNUES		MIGRATIONS TOTALES (EN DEHORS DE LA COMMUNE)		POPULATION TOTALE	
		HOMMES	FEMMES	HOMMES	FEMMES	HOMMES	FEMMES	HOMMES	FEMMES	HOMMES	FEMMES	HOMMES	FEMMES	HOMMES	FEMMES
0 AN	-	-	4	5	1	1	2	-	7	7	14	13	458	404	
1 AN	27	30	12	11	1	-	-	-	20	12	60	53	444	413	
2 ANS	23	23	21	9	-	1	1	1	15	17	60	51	450	407	
3 ANS	29	27	9	6	4	-	1	1	11	13	54	47	474	453	
4 ANS	30	24	7	18	-	1	1	-	11	10	49	53	479	479	
0- 4 ANS	109	104	53	49	6	3	5	2	64	59	237	217	2.305	2.156	
5 ANS	19	18	11	9	2	-	1	-	14	16	47	43	460	456	
6 ANS	7	11	5	12	1	1	-	-	14	11	27	35	478	473	
7 ANS	10	13	8	9	1	1	1	1	11	8	31	32	462	411	
8 ANS	14	12	6	7	4	-	-	1	12	11	36	31	447	428	
9 ANS	5	6	13	9	1	1	-	1	8	12	27	29	442	433	
5- 9 ANS	55	60	43	46	9	3	2	3	59	58	168	170	2.289	2.201	
10 ANS	11	12	5	6	-	-	-	-	4	8	20	26	411	422	
11 ANS	13	7	12	4	-	1	-	1	7	9	32	22	403	386	
12 ANS	11	13	6	5	2	1	-	-	3	6	22	25	437	408	
13 ANS	16	11	8	2	1	3	1	-	6	6	32	22	449	404	
14 ANS	11	9	10	7	-	-	-	1	4	8	25	25	410	432	
10-14 ANS	62	52	41	24	3	5	1	2	24	37	131	120	2.110	2.052	
15 ANS	8	11	7	5	1	-	-	-	12	4	28	20	398	440	
16 ANS	9	4	6	9	3	1	-	-	6	4	24	18	435	365	
17 ANS	6	10	4	3	1	-	-	-	5	3	16	16	354	380	
18 ANS	6	15	7	16	-	1	-	-	8	6	21	38	363	355	
19 ANS	15	14	8	16	-	1	-	2	7	16	30	49	432	359	
15-19 ANS	44	54	32	49	5	3	-	2	38	33	119	141	1.982	1.899	
20 ANS	14	29	10	21	-	2	1	1	5	4	30	57	356	345	
21 ANS	17	34	10	26	1	1	1	1	6	17	35	79	393	400	
22 ANS	26	38	15	30	6	2	3	3	12	15	62	88	432	392	
23 ANS	34	45	27	30	1	-	1	1	12	12	75	88	453	400	
24 ANS	35	48	28	30	2	2	3	3	20	17	88	100	497	458	
20-24 ANS	126	194	90	137	10	7	9	9	55	65	290	412	2.131	1.995	
25 ANS	50	52	32	37	1	3	4	5	10	23	97	120	487	468	
26 ANS	53	55	23	42	2	1	4	1	24	20	106	119	541	512	
27 ANS	58	58	39	23	1	4	3	2	18	16	119	103	599	501	
28 ANS	51	36	24	27	3	1	1	2	20	20	99	86	589	521	
29 ANS	55	42	34	12	3	1	3	5	32	26	127	86	604	562	
25-29 ANS	267	243	152	141	10	10	15	15	104	105	548	514	2.820	2.564	
30 ANS	52	31	29	22	1	3	4	1	19	25	105	82	621	545	
31 ANS	49	31	31	16	1	3	-	-	21	26	102	76	649	580	
32 ANS	48	33	24	15	1	2	2	-	20	18	95	68	647	598	
33 ANS	37	19	16	10	-	3	1	1	17	22	71	55	592	541	
34 ANS	42	24	17	12	4	1	1	3	17	16	81	56	610	572	
30-34 ANS	228	138	117	75	7	12	8	5	94	107	454	337	3.119	2.836	
35 ANS	28	21	11	8	3	4	-	1	18	18	60	52	614	579	
36 ANS	24	26	16	8	2	1	1	2	22	18	65	55	608	585	
37 ANS	23	20	16	14	1	-	1	-	10	11	51	45	583	561	
38 ANS	19	25	12	11	-	-	-	-	16	13	47	49	547	514	
39 ANS	16	10	9	5	-	2	-	1	12	10	37	28	540	489	
35-39 ANS	110	102	64	46	6	7	2	4	78	70	260	229	2.892	2.728	
40 ANS	26	17	7	7	3	1	2	-	17	9	55	34	537	509	
41 ANS	9	10	7	3	2	1	1	1	15	17	34	32	526	490	
42 ANS	10	11	11	5	1	-	1	-	10	12	33	28	482	463	
43 ANS	15	5	7	1	2	2	-	-	12	5	36	13	496	449	
44 ANS	9	5	3	7	-	-	-	-	8	7	20	19	448	414	
40-44 ANS	69	48	35	23	8	4	4	1	62	50	178	126	2.489	2.325	
45 ANS	14	14	9	6	-	-	-	1	10	4	33	25	494	463	
46 ANS	15	5	5	5	2	-	-	-	11	11	33	21	439	434	
47 ANS	8	10	2	7	1	-	-	-	7	8	18	25	472	417	
48 ANS	7	9	5	8	1	1	1	-	10	8	24	26	419	403	
49 ANS	4	8	5	5	1	-	1	-	2	4	13	17	414	396	
45-49 ANS	48	46	26	31	5	1	2	1	40	35	121	114	2.238	2.113	

I.N.S. MOUVEMENT DE LA POPULATION EN 1995		TABLEAU 83.04 A IMMIGRATIONS PAR SEXE, AGE ET NIVEAU DE MIGRATION										PAGE 2.-		REGION: 04 COMMUNAUTE GERMANOPHONE	
AGE	MIGRANTS DANS LA COMMUNE		CHANG. DE COMMUNE DANS L'ARROND.		CHANG. D'ARROND. DANS LA REGION		CHANG. DE REGION DANS LE PAYS		MIGRATIONS EXTERIEURES OU INCONNUES		MIGRATIONS TOTALES (EN DEHORS DE LA COMMUNE)		POPULATION TOTALE		
	HOMMES	FEMMES	HOMMES	FEMMES	HOMMES	FEMMES	HOMMES	FEMMES	HOMMES	FEMMES	HOMMES	FEMMES	HOMMES	FEMMES	
50 ANS	7	4	2	6	-	-	1	-	4	5	14	15	285	309	
51 ANS	9	7	6	2	-	-	-	-	5	7	20	16	357	368	
52 ANS	6	4	1	3	1	-	-	-	5	2	13	9	361	384	
53 ANS	5	7	2	5	1	1	1	2	10	4	19	19	484	447	
54 ANS	9	8	2	1	1	2	-	1	8	5	20	17	465	456	
50-54 ANS	36	30	13	17	3	3	2	3	32	23	86	76	1.952	1.964	
55 ANS	4	9	4	2	-	-	2	-	2	1	12	12	378	426	
56 ANS	8	6	1	1	-	-	1	-	3	3	13	10	447	430	
57 ANS	9	4	3	2	1	-	-	1	4	4	17	11	434	419	
58 ANS	5	8	2	3	-	1	1	2	3	1	11	15	406	386	
59 ANS	4	5	4	1	-	1	1	2	3	1	12	10	423	398	
55-59 ANS	30	32	14	9	1	2	5	5	15	10	65	58	2.088	2.059	
60 ANS	2	8	6	1	1	1	2	-	5	4	16	14	486	384	
61 ANS	6	9	2	1	-	-	-	1	2	3	10	14	373	429	
62 ANS	5	4	-	1	-	-	-	-	1	3	6	8	400	365	
63 ANS	5	6	2	5	-	-	-	-	2	2	9	13	375	414	
64 ANS	4	2	4	2	-	-	1	1	1	2	10	7	357	349	
60-64 ANS	22	29	14	10	1	1	3	2	11	14	51	56	1.991	1.941	
65 ANS	8	3	2	1	-	-	-	-	1	2	11	6	388	372	
66 ANS	3	9	2	3	-	1	-	-	4	1	9	14	339	398	
67 ANS	7	6	1	1	-	-	1	-	1	1	10	8	323	370	
68 ANS	4	2	-	1	-	-	-	1	2	2	6	6	326	357	
69 ANS	5	7	1	-	-	-	-	-	2	-	8	7	300	360	
65-69 ANS	27	27	6	6	-	1	1	1	10	6	44	41	1.676	1.857	
70 ANS	9	10	-	2	1	-	-	-	1	3	11	15	302	372	
71 ANS	3	10	-	1	-	-	-	-	-	-	3	11	231	355	
72 ANS	5	7	1	2	-	1	1	-	-	-	7	10	222	374	
73 ANS	7	9	2	3	-	-	-	-	-	4	9	16	271	353	
74 ANS	1	5	2	3	-	-	-	-	-	-	3	8	203	304	
70-74 ANS	25	41	5	11	1	1	1	-	1	7	33	60	1.229	1.758	
75 ANS	3	4	-	-	-	-	-	-	-	2	3	6	176	250	
76 ANS	3	4	1	1	-	1	-	1	1	1	5	8	103	230	
77 ANS	-	5	-	2	-	-	-	-	1	-	1	7	89	146	
78 ANS	-	2	-	2	-	-	-	-	-	1	-	5	79	141	
79 ANS	-	4	1	1	-	-	-	-	-	-	1	5	91	155	
75-79 ANS	6	19	2	6	-	1	-	1	2	4	10	31	538	922	
80 ANS	2	2	-	2	-	1	-	-	1	-	3	5	79	201	
81 ANS	2	4	1	2	1	-	-	-	1	4	5	10	91	224	
82 ANS	-	5	-	5	-	-	-	-	-	-	-	10	66	204	
83 ANS	2	6	-	4	-	-	-	-	-	3	2	13	76	169	
84 ANS	1	6	1	1	-	-	1	-	-	-	3	7	61	123	
80-84 ANS	7	23	2	14	1	1	1	-	2	7	13	45	373	921	
85 ANS	1	1	-	2	-	1	-	-	-	2	1	6	51	149	
86 ANS	1	6	1	1	-	1	-	-	1	1	3	9	43	120	
87 ANS	-	3	1	-	-	-	-	-	-	1	1	4	29	106	
88 ANS	1	4	1	1	-	-	-	-	-	-	2	5	33	78	
89 ANS	-	-	-	-	-	-	-	-	-	2	-	2	17	49	
85-89 ANS	3	14	3	4	-	2	-	-	1	6	7	26	173	502	
90 ANS	-	1	-	-	-	-	-	-	-	-	-	1	16	41	
91 ANS	-	2	-	2	-	-	-	-	-	1	-	5	13	38	
92 ANS	-	-	-	1	-	-	-	-	-	-	-	1	10	37	
93 ANS	-	1	-	-	-	-	-	-	1	-	1	1	5	41	
94 ANS	-	-	-	-	-	-	-	-	-	-	-	-	4	9	
90-94 ANS	-	4	-	3	-	-	-	-	1	1	1	8	48	166	
95 ANS	-	-	-	-	-	-	-	-	-	1	-	1	4	12	
96 ANS	-	-	-	-	-	-	-	-	-	-	-	-	3	4	
97 ANS	-	-	-	-	-	-	-	-	-	-	-	-	1	3	
98 ANS	-	1	-	-	-	-	-	-	-	-	-	1	1	3	
99 ANS	-	-	-	-	-	-	-	-	-	-	-	-	-	1	
95-99 ANS	-	1	-	-	-	-	-	-	-	1	-	2	9	23	
100 ANS ET PLUS	-	-	-	-	-	-	-	-	-	-	-	-	-	4	
TOTAL	1.274	1.261	712	701	76	67	61	56	693	698	2.816	2.783	34.452	34.986	

I.N.S. MOUVEMENT DE LA POPULATION EN 1995		TABLEAU 83.04 B EMIGRATIONS PAR SEXE, AGE ET NIVEAU DE MIGRATION (NB - Y COMPRIS LES PERSONNES RADIES NON REINSCRITS)								PAGE 1. - LE ROYAUME				
AGE	MIGRANTS DANS LA COMMUNE		CHANG. DE COMMUNE DANS L'ARROND.		CHANG. D'ARROND. DANS LA REGION		CHANG. DE REGION DANS LE PAYS		MIGRATIONS EXTERIEURES OU INCONNUES		MIGRATIONS TOTALES (EN DEHORS DE LA COMMUNE)		POPULATION TOTALE	
	HOMMES	FEMMES	HOMMES	FEMMES	HOMMES	FEMMES	HOMMES	FEMMES	HOMMES	FEMMES	HOMMES	FEMMES	HOMMES	FEMMES
0 AN	-	-	1.314	1.264	731	621	291	301	170	171	2.506	2.357	58.539	55.955
1 AN	5.352	5.158	2.811	2.552	1.402	1.375	645	651	381	313	10.591	10.049	59.503	56.415
2 ANS	5.120	4.836	2.725	2.486	1.291	1.256	679	608	399	420	10.214	9.606	61.698	59.138
3 ANS	4.748	4.386	2.431	2.222	1.241	1.235	587	616	382	395	9.389	8.854	64.108	61.419
4 ANS	4.224	4.085	2.017	2.103	1.095	1.062	552	511	361	380	8.249	8.141	65.182	62.242
0- 4 ANS	19.444	18.465	11.298	10.627	5.760	5.549	2.754	2.687	1.693	1.679	40.949	39.007	309.030	295.169
5 ANS	3.746	3.542	1.842	1.718	939	958	444	468	372	320	7.343	7.006	64.531	61.650
6 ANS	3.305	3.248	1.686	1.506	850	864	392	361	370	354	6.603	6.333	63.246	60.371
7 ANS	3.081	2.988	1.431	1.411	777	773	372	367	323	323	5.984	5.862	62.815	59.778
8 ANS	2.719	2.626	1.235	1.239	763	667	360	319	284	314	5.361	5.165	61.571	58.513
9 ANS	2.618	2.414	1.248	1.172	715	709	341	299	328	294	5.250	4.888	61.596	58.098
5- 9 ANS	15.469	14.818	7.442	7.046	4.044	3.971	1.909	1.814	1.677	1.605	30.541	29.254	313.759	298.410
10 ANS	2.443	2.269	1.193	1.094	625	603	263	283	275	253	4.799	4.502	59.716	56.802
11 ANS	2.342	2.150	1.058	1.002	642	614	319	269	264	255	4.625	4.290	60.232	57.697
12 ANS	2.220	2.150	1.051	1.001	625	587	257	282	265	238	4.418	4.258	61.085	58.036
13 ANS	2.159	2.048	1.032	1.005	582	564	280	251	260	262	4.313	4.130	62.521	59.397
14 ANS	2.145	2.010	1.041	998	600	551	284	245	232	213	4.302	4.017	64.167	60.989
10-14 ANS	11.309	10.627	5.375	5.100	3.074	2.919	1.403	1.330	1.296	1.221	22.457	21.197	307.721	292.921
15 ANS	2.028	1.952	1.005	970	570	576	279	278	228	208	4.110	3.984	63.832	61.530
16 ANS	1.955	1.890	981	927	525	521	252	225	230	220	3.943	3.783	64.123	60.342
17 ANS	1.918	1.986	896	1.073	530	552	216	258	207	222	3.767	4.091	62.707	60.564
18 ANS	2.170	2.978	1.270	1.869	733	1.116	324	402	258	325	4.755	6.690	62.439	60.560
19 ANS	2.818	3.863	1.465	2.279	906	1.387	373	516	324	452	5.886	8.497	62.205	60.209
15-19 ANS	10.889	12.669	5.617	7.118	3.264	4.152	1.444	1.679	1.247	1.427	22.461	27.045	315.306	303.205
20 ANS	3.357	4.825	1.763	2.733	1.083	1.640	442	570	382	504	7.027	10.272	61.811	59.823
21 ANS	4.159	5.840	2.329	3.226	1.406	1.923	542	732	495	526	8.931	12.247	64.435	62.508
22 ANS	5.416	6.868	3.099	4.115	1.731	2.416	670	880	619	628	11.535	14.907	67.482	65.355
23 ANS	6.508	8.071	3.711	4.855	2.295	2.963	864	1.143	701	787	14.079	17.819	70.451	68.471
24 ANS	7.576	8.574	4.522	5.355	2.857	3.348	1.088	1.384	826	883	16.869	19.544	72.987	71.344
20-24 ANS	27.016	34.178	15.424	20.284	9.372	12.290	3.606	4.709	3.023	3.328	58.441	74.789	337.166	327.501
25 ANS	8.241	8.276	4.946	5.323	2.979	3.201	1.225	1.272	1.038	910	18.429	18.982	74.036	71.526
26 ANS	8.182	7.811	4.988	4.665	3.004	2.866	1.196	1.263	1.057	863	18.427	17.468	74.270	71.806
27 ANS	7.698	7.098	4.745	4.320	2.756	2.580	1.172	1.141	1.139	829	17.510	15.968	74.304	72.029
28 ANS	7.722	6.530	4.490	4.031	2.650	2.160	1.126	1.088	1.044	856	17.032	14.665	76.285	72.996
29 ANS	7.342	6.258	4.220	3.737	2.428	2.034	1.103	1.010	1.012	793	16.105	13.832	78.806	76.235
25-29 ANS	39.185	35.973	23.389	22.076	13.817	12.841	5.822	5.774	5.290	4.251	87.503	80.915	377.701	364.592
30 ANS	6.994	5.893	3.998	3.405	2.299	1.915	1.035	910	1.058	734	15.384	12.857	81.535	78.110
31 ANS	6.651	5.525	3.630	3.214	2.135	1.734	976	895	1.075	746	14.467	12.114	84.257	81.514
32 ANS	5.896	5.049	3.344	2.752	1.881	1.475	995	810	1.035	744	13.151	10.830	83.279	80.511
33 ANS	5.348	4.475	2.898	2.430	1.666	1.291	845	661	937	629	11.694	9.486	82.026	79.071
34 ANS	4.882	4.135	2.744	2.208	1.479	1.176	756	655	926	602	10.787	8.776	81.896	80.129
30-34 ANS	29.771	25.077	16.614	14.009	9.460	7.591	4.607	3.931	5.031	3.455	65.483	54.063	412.993	399.335
35 ANS	4.505	3.865	2.441	2.045	1.300	1.073	751	513	846	613	9.843	8.109	81.220	78.526
36 ANS	4.110	3.550	2.268	1.848	1.245	993	581	567	860	519	9.064	7.477	81.745	79.891
37 ANS	3.867	3.137	2.063	1.728	1.169	871	570	450	765	483	8.434	6.669	80.416	78.011
38 ANS	3.445	3.001	1.898	1.613	1.041	940	576	437	748	398	7.708	6.389	79.338	76.589
39 ANS	3.342	2.893	1.735	1.419	930	787	474	435	677	463	7.158	5.997	77.587	75.893
35-39 ANS	19.269	16.446	10.405	8.653	5.685	4.664	2.952	2.402	3.896	2.476	42.207	34.641	400.306	388.910
40 ANS	3.094	2.642	1.676	1.380	897	745	455	362	654	411	6.776	5.540	76.604	75.283
41 ANS	2.841	2.459	1.520	1.285	830	643	456	326	614	365	6.261	5.078	75.432	73.706
42 ANS	2.652	2.194	1.417	1.216	798	645	415	310	612	349	5.894	4.714	74.239	71.873
43 ANS	2.564	2.125	1.256	1.092	755	623	368	336	552	309	5.495	4.485	74.075	71.267
44 ANS	2.314	1.937	1.225	1.002	688	560	328	328	519	294	5.074	4.056	70.827	69.043
40-44 ANS	13.465	11.357	7.094	5.975	3.968	3.216	2.022	1.597	2.951	1.728	29.500	23.873	371.177	361.172
45 ANS	2.205	1.952	1.123	932	647	502	317	311	477	287	4.769	3.984	71.364	69.562
46 ANS	2.084	1.788	1.037	911	590	492	325	235	448	259	4.484	3.685	71.238	68.909
47 ANS	1.999	1.804	1.026	872	592	489	305	262	479	266	4.401	3.693	71.641	70.244
48 ANS	1.982	1.702	995	839	605	507	306	243	414	242	4.302	3.533	71.439	69.616
49 ANS	1.844	1.646	938	805	543	441	269	243	413	249	4.007	3.384	71.652	69.675
45-49 ANS	10.114	8.892	5.119	4.359	2.977	2.431	1.522	1.294	2.231	1.303	21.963	18.279	357.334	348.006

I.N.S. MOUVEMENT DE LA POPULATION EN 1995		TABLEAU 83.04 B								PAGE 2.-		LE ROYAUME			
EMIGRATIONS PAR SEXE, AGE ET NIVEAU DE MIGRATION															
(NB - Y COMPRIS LES PERSONNES RADIES NON REINSCRITS)															
AGE	MIGRANTS DANS LA COMMUNE		CHANG. DE COMMUNE DANS L'ARROND.		CHANG. D'ARROND. DANS LA REGION		CHANG. DE REGION DANS LE PAYS		MIGRATIONS EXTERIEURES OU INCONNUES		MIGRATIONS TOTALES (EN DEHORS DE LA COMMUNE)		POPULATION TOTALE		
	HOMMES	FEMMES	HOMMES	FEMMES	HOMMES	FEMMES	HOMMES	FEMMES	HOMMES	FEMMES	HOMMES	FEMMES	HOMMES	FEMMES	
50 ANS	1.455	1.367	816	632	470	390	222	186	317	193	3.280	2.768	60.149	59.683	
51 ANS	1.462	1.394	682	630	428	322	227	222	308	181	3.107	2.749	60.114	59.585	
52 ANS	1.277	1.204	635	556	416	323	227	180	293	193	2.848	2.456	57.009	56.677	
53 ANS	1.189	1.059	521	454	303	259	196	173	258	159	2.467	2.104	50.193	49.869	
54 ANS	1.081	999	485	425	301	277	118	129	191	139	2.176	1.969	45.742	46.175	
50-54 ANS	6.464	6.023	3.139	2.697	1.918	1.571	990	890	1.367	865	13.878	12.046	273.207	271.989	
55 ANS	1.235	1.114	483	458	302	316	192	159	218	139	2.430	2.186	50.832	51.663	
56 ANS	1.190	1.192	488	479	291	332	169	175	220	110	2.358	2.288	54.452	56.716	
57 ANS	1.194	1.195	513	446	335	296	185	168	183	112	2.410	2.217	55.568	57.579	
58 ANS	1.092	1.112	455	406	305	266	158	182	162	106	2.172	2.072	53.720	55.185	
59 ANS	1.038	1.103	461	390	301	249	150	140	143	111	2.093	1.993	52.074	54.691	
55-59 ANS	5.749	5.716	2.400	2.179	1.534	1.459	854	824	926	578	11.463	10.756	266.646	275.834	
60 ANS	1.099	1.102	431	395	309	274	173	167	191	138	2.203	2.076	51.489	54.673	
61 ANS	1.095	1.116	426	387	260	251	141	171	154	122	2.076	2.047	52.280	55.974	
62 ANS	991	1.077	367	392	219	216	145	154	147	125	1.869	1.964	52.167	55.955	
63 ANS	978	1.047	333	357	274	243	137	129	112	100	1.834	1.876	53.721	58.920	
64 ANS	1.000	1.072	331	345	227	201	142	147	111	96	1.811	1.861	53.498	59.378	
60-64 ANS	5.163	5.414	1.888	1.876	1.289	1.185	738	768	715	581	9.793	9.824	263.155	284.900	
65 ANS	974	1.052	355	370	235	216	164	151	203	96	1.931	1.885	52.628	59.851	
66 ANS	864	989	295	286	217	222	120	138	136	91	1.632	1.726	48.779	56.283	
67 ANS	742	984	249	285	181	220	121	97	115	74	1.408	1.660	47.146	55.590	
68 ANS	721	911	231	267	158	164	84	101	100	63	1.294	1.506	45.463	54.009	
69 ANS	680	958	227	275	143	190	89	121	86	65	1.225	1.609	44.329	54.704	
65-69 ANS	3.981	4.894	1.357	1.483	934	1.012	578	608	640	389	7.490	8.386	238.345	280.437	
70 ANS	706	966	198	308	142	191	81	103	68	65	1.195	1.633	43.738	54.710	
71 ANS	595	983	209	297	153	187	72	119	73	58	1.102	1.644	41.833	53.506	
72 ANS	536	969	218	337	98	189	58	117	57	72	967	1.684	39.879	52.694	
73 ANS	545	991	196	314	140	190	66	89	43	40	990	1.624	37.065	50.658	
74 ANS	521	1.015	199	329	105	197	72	109	37	49	934	1.699	35.803	50.509	
70-74 ANS	2.903	4.924	1.020	1.585	638	954	349	537	278	284	5.188	8.284	198.318	262.077	
75 ANS	516	1.043	174	320	105	218	73	111	47	55	915	1.747	33.497	49.067	
76 ANS	378	761	156	246	85	154	38	81	33	32	690	1.274	23.855	35.729	
77 ANS	277	596	99	197	57	131	29	61	18	22	480	1.007	15.276	24.750	
78 ANS	236	593	79	216	79	134	34	61	19	28	447	1.032	14.000	23.690	
79 ANS	282	743	94	268	61	156	34	67	16	27	487	1.261	14.923	25.356	
75-79 ANS	1.689	3.736	602	1.247	387	793	208	381	133	164	3.019	6.321	101.551	158.592	
80 ANS	319	870	104	338	78	181	31	103	21	24	553	1.516	16.433	29.379	
81 ANS	350	975	137	385	86	218	43	115	22	43	638	1.736	17.164	32.885	
82 ANS	332	985	146	387	68	232	44	98	14	32	604	1.734	15.176	30.529	
83 ANS	332	1.070	139	422	78	220	31	119	7	23	587	1.854	13.231	28.308	
84 ANS	317	911	141	415	58	211	35	118	5	27	556	1.682	10.693	24.591	
80-84 ANS	1.650	4.811	667	1.947	368	1.062	184	553	69	149	2.938	8.522	72.697	145.692	
85 ANS	287	889	105	400	58	232	31	94	12	30	493	1.645	9.336	22.520	
86 ANS	260	879	111	401	65	186	16	82	3	16	455	1.564	7.565	19.682	
87 ANS	203	783	106	326	52	173	26	81	11	15	398	1.378	6.142	17.617	
88 ANS	183	770	85	312	31	153	22	72	8	13	329	1.320	5.035	14.909	
89 ANS	169	557	71	255	36	109	14	64	9	18	299	1.003	3.864	12.039	
85-89 ANS	1.102	3.878	478	1.694	242	853	109	393	43	92	1.974	6.910	31.942	86.767	
90 ANS	134	444	53	202	28	103	15	64	3	17	233	830	2.995	9.903	
91 ANS	99	415	47	170	21	82	14	35	3	13	184	715	2.312	8.081	
92 ANS	88	272	36	146	27	65	6	41	3	10	160	534	1.679	6.002	
93 ANS	48	215	18	99	15	49	6	23	3	10	90	396	1.134	4.653	
94 ANS	34	157	16	89	5	33	6	16	2	5	63	300	845	3.494	
90-94 ANS	403	1.503	170	706	96	332	47	179	14	55	730	2.775	8.965	32.133	
95 ANS	36	122	12	39	8	23	3	14	-	7	59	205	523	2.288	
96 ANS	18	66	8	22	2	12	2	11	3	3	33	114	387	1.541	
97 ANS	8	48	3	20	2	9	-	5	-	6	13	88	223	1.013	
98 ANS	4	20	4	8	1	8	-	1	2	1	11	38	136	670	
99 ANS	5	29	-	8	-	6	-	1	2	2	7	46	96	474	
95-99 ANS	71	285	27	97	13	58	5	32	7	19	123	491	1.365	5.986	
100 ANS ET PLUS	1	5	1	5	1	8	-	4	1	7	4	29	101	634	
TOTAL	225.107	229.691	119.526	120.763	68.841	68.911	32.103	32.386	32.528	25.656	478.105	477.407	958.785	184.262	

I.N.S. MOUVEMENT DE LA POPULATION EN 1995		TABLEAU 83.04 B EMIGRATIONS PAR SEXE, AGE ET NIVEAU DE MIGRATION (NB - Y COMPRIS LES PERSONNES RADIES NON REINSCRITS)								PAGE 1. -		REGION: 01 REG. BRUXELLES - CAPITALE			
AGE	MIGRANTS DANS LA COMMUNE		CHANG. DE COMMUNE DANS L'ARROND.		CHANG. D'ARROND. DANS LA REGION		CHANG. DE REGION DANS LE PAYS		MIGRATIONS EXTERIEURES OU INCONNUES		MIGRATIONS TOTALES (EN DEHORS DE LA COMMUNE)		POPULATION TOTALE		
	HOMMES	FEMMES	HOMMES	FEMMES	HOMMES	FEMMES	HOMMES	FEMMES	HOMMES	FEMMES	HOMMES	FEMMES	HOMMES	FEMMES	
0 AN	-	-	237	259	-	-	165	171	35	35	437	465	6.374	6.030	
1 AN	634	536	553	471	-	-	369	394	69	56	1.625	1.457	6.343	5.792	
2 ANS	576	527	506	462	-	-	349	349	94	88	1.525	1.426	6.072	5.771	
3 ANS	525	472	420	401	-	-	327	342	73	88	1.345	1.303	6.054	5.857	
4 ANS	458	464	364	411	-	-	284	257	75	81	1.181	1.213	5.933	5.700	
0- 4 ANS	2.193	1.999	2.080	2.004	-	-	1.494	1.513	346	348	6.113	5.864	30.776	29.150	
5 ANS	414	415	336	298	-	-	227	238	81	69	1.058	1.020	5.937	5.619	
6 ANS	412	398	306	291	-	-	212	181	71	83	1.001	953	5.624	5.514	
7 ANS	368	342	228	258	-	-	194	189	61	67	851	856	5.628	5.340	
8 ANS	311	294	225	230	-	-	171	150	67	70	774	744	5.490	5.278	
9 ANS	282	296	221	212	-	-	176	141	78	65	757	714	5.334	5.037	
5- 9 ANS	1.787	1.745	1.316	1.289	-	-	980	899	358	354	4.441	4.287	28.013	26.788	
10 ANS	290	254	233	186	-	-	123	136	54	57	700	633	5.239	4.821	
11 ANS	264	238	188	183	-	-	162	134	67	54	681	609	5.234	5.066	
12 ANS	233	238	201	172	-	-	132	138	66	62	632	610	5.152	4.969	
13 ANS	248	225	192	172	-	-	114	117	55	52	609	566	5.312	5.027	
14 ANS	253	237	184	183	-	-	135	104	58	52	630	576	5.521	5.204	
10-14 ANS	1.288	1.192	998	896	-	-	666	629	300	277	3.252	2.994	26.458	25.087	
15 ANS	254	179	170	157	-	-	125	123	57	53	606	512	5.396	5.299	
16 ANS	224	214	199	159	-	-	118	103	56	51	597	527	5.370	5.099	
17 ANS	242	225	149	217	-	-	90	93	46	48	527	583	5.187	5.335	
18 ANS	245	313	200	361	-	-	114	146	62	54	621	874	5.239	5.300	
19 ANS	286	388	289	409	-	-	149	179	57	80	781	1.056	5.363	5.460	
15-19 ANS	1.251	1.319	1.007	1.303	-	-	596	644	278	286	3.132	3.552	26.555	26.493	
20 ANS	354	441	330	514	-	-	152	192	80	83	916	1.230	5.533	5.693	
21 ANS	385	540	429	577	-	-	157	234	99	100	1.070	1.451	5.804	5.998	
22 ANS	506	627	600	729	-	-	220	297	139	125	1.465	1.778	6.260	6.622	
23 ANS	577	667	681	924	-	-	300	347	156	179	1.714	2.117	6.846	7.269	
24 ANS	665	753	845	967	-	-	343	483	186	189	2.039	2.392	7.431	7.761	
20-24 ANS	2.487	3.028	2.885	3.711	-	-	1.172	1.553	660	676	7.204	8.968	31.874	33.343	
25 ANS	690	717	895	1.032	-	-	412	463	275	260	2.272	2.472	7.796	7.988	
26 ANS	730	771	979	964	-	-	464	525	293	216	2.466	2.476	8.110	8.192	
27 ANS	727	714	1.017	929	-	-	479	498	305	252	2.528	2.393	8.244	8.086	
28 ANS	703	633	991	860	-	-	496	549	274	258	2.464	2.300	8.310	8.018	
29 ANS	690	653	933	807	-	-	486	518	284	248	2.393	2.226	8.427	8.110	
25-29 ANS	3.540	3.488	4.815	4.592	-	-	2.337	2.553	1.431	1.234	12.123	11.867	40.887	40.394	
30 ANS	677	599	882	700	-	-	488	487	305	234	2.352	2.020	8.534	8.130	
31 ANS	679	603	771	721	-	-	470	438	340	268	2.260	2.030	8.494	8.115	
32 ANS	636	514	724	602	-	-	521	413	294	257	2.175	1.786	8.089	7.741	
33 ANS	577	480	641	502	-	-	447	353	289	203	1.954	1.538	7.802	7.436	
34 ANS	507	443	643	473	-	-	381	330	288	198	1.819	1.444	7.474	7.435	
30-34 ANS	3.076	2.639	3.661	2.998	-	-	2.307	2.021	1.516	1.160	10.560	8.818	40.393	38.857	
35 ANS	513	449	565	451	-	-	339	277	244	203	1.661	1.380	7.511	7.476	
36 ANS	455	386	523	375	-	-	277	280	235	154	1.490	1.195	7.299	7.121	
37 ANS	448	355	456	347	-	-	287	259	231	157	1.422	1.118	6.958	7.035	
38 ANS	382	349	404	365	-	-	296	214	232	123	1.314	1.051	6.741	6.851	
39 ANS	388	342	359	310	-	-	246	209	189	143	1.182	1.004	6.688	6.804	
35-39 ANS	2.186	1.881	2.307	1.848	-	-	1.445	1.239	1.131	780	7.069	5.748	35.197	35.287	
40 ANS	377	298	399	275	-	-	222	167	208	130	1.206	870	6.559	6.746	
41 ANS	352	285	357	277	-	-	232	164	190	118	1.131	844	6.400	6.501	
42 ANS	292	276	324	264	-	-	192	149	193	99	1.001	788	6.337	6.474	
43 ANS	314	265	305	230	-	-	151	151	165	82	935	728	6.428	6.420	
44 ANS	276	249	279	207	-	-	153	107	144	84	852	647	6.002	6.168	
40-44 ANS	1.611	1.373	1.664	1.253	-	-	950	738	900	513	5.125	3.877	31.726	32.309	
45 ANS	259	250	267	153	-	-	138	146	125	86	789	635	6.066	6.387	
46 ANS	255	228	218	199	-	-	150	103	130	75	753	605	5.865	6.143	
47 ANS	227	214	245	202	-	-	143	127	135	69	750	612	5.982	6.173	
48 ANS	256	207	248	196	-	-	131	108	133	75	768	586	5.985	6.297	
49 ANS	224	200	202	195	-	-	128	123	131	70	685	588	5.967	6.168	
45-49 ANS	1.221	1.099	1.180	945	-	-	690	607	654	375	3.745	3.026	29.865	31.168	

I.N.S. MOUVEMENT DE LA POPULATION EN 1995		TABLEAU 83.04 B EMIGRATIONS PAR SEXE, AGE ET NIVEAU DE MIGRATION (NB - Y COMPRIS LES PERSONNES RADIES NON REINSCRITS)								PAGE 2.-		REGION: 01 REG. BRUXELLES - CAPITALE			
AGE	MIGRANTS DANS LA COMMUNE		CHANG. DE COMMUNE DANS L'ARROND.		CHANG. D'ARROND. DANS LA REGION		CHANG. DE REGION DANS LE PAYS		MIGRATIONS EXTERIEURES OU INCONNUES		MIGRATIONS TOTALES (EN DEHORS DE LA COMMUNE)		POPULATION TOTALE		
	HOMMES	FEMMES	HOMMES	FEMMES	HOMMES	FEMMES	HOMMES	FEMMES	HOMMES	FEMMES	HOMMES	FEMMES	HOMMES	FEMMES	
50 ANS	174	166	215	145	-	-	103	94	97	57	589	462	5.097	5.389	
51 ANS	177	209	149	161	-	-	113	100	97	56	536	526	5.319	5.700	
52 ANS	139	168	161	115	-	-	111	86	80	66	491	435	5.063	5.360	
53 ANS	172	140	147	114	-	-	91	75	92	40	502	369	4.574	4.763	
54 ANS	141	107	139	105	-	-	56	56	66	46	402	314	4.026	4.276	
50-54 ANS	803	790	811	640	-	-	474	411	432	265	2.520	2.106	24.079	25.488	
55 ANS	155	130	119	89	-	-	84	86	67	50	425	355	4.641	4.845	
56 ANS	163	144	131	112	-	-	80	93	61	36	435	385	4.648	5.022	
57 ANS	192	142	111	98	-	-	89	74	75	41	467	355	4.597	4.873	
58 ANS	154	108	118	100	-	-	78	90	48	43	398	341	4.494	4.814	
59 ANS	129	138	106	102	-	-	82	70	59	37	376	347	4.396	4.812	
55-59 ANS	793	662	585	501	-	-	413	413	310	207	2.101	1.783	22.776	24.366	
60 ANS	114	119	95	100	-	-	87	95	50	50	346	364	4.255	4.845	
61 ANS	128	112	96	112	-	-	69	87	55	44	348	355	4.397	4.730	
62 ANS	123	132	79	87	-	-	81	83	56	37	339	339	4.196	4.789	
63 ANS	119	134	71	87	-	-	63	76	47	35	300	332	4.410	5.056	
64 ANS	119	115	73	78	-	-	86	79	34	45	312	317	4.311	5.103	
60-64 ANS	603	612	414	464	-	-	386	420	242	211	1.645	1.707	21.569	24.523	
65 ANS	111	138	78	86	-	-	93	75	74	34	356	333	4.286	5.531	
66 ANS	89	104	68	54	-	-	61	72	54	34	272	264	4.029	5.078	
67 ANS	82	112	67	64	-	-	55	41	60	37	264	254	3.952	5.062	
68 ANS	87	98	55	64	-	-	42	48	40	29	224	239	3.744	5.059	
69 ANS	85	108	47	66	-	-	38	52	35	31	205	257	3.752	5.196	
65-69 ANS	454	560	315	334	-	-	289	288	263	165	1.321	1.347	19.763	25.926	
70 ANS	82	83	58	77	-	-	42	47	27	31	209	238	3.736	5.288	
71 ANS	78	106	40	66	-	-	39	51	26	27	183	250	3.701	5.351	
72 ANS	46	103	53	74	-	-	27	60	27	27	153	264	3.529	5.483	
73 ANS	67	107	39	73	-	-	33	43	19	15	158	238	3.419	5.373	
74 ANS	59	121	41	62	-	-	33	48	12	16	145	247	3.561	5.433	
70-74 ANS	332	520	231	352	-	-	174	249	111	116	848	1.237	17.946	26.928	
75 ANS	55	121	35	66	-	-	40	55	21	22	151	264	3.310	5.577	
76 ANS	40	77	32	40	-	-	20	39	13	12	105	168	2.369	3.889	
77 ANS	31	59	24	28	-	-	12	28	8	13	75	128	1.484	2.852	
78 ANS	28	64	16	43	-	-	15	30	9	9	68	146	1.426	2.751	
79 ANS	27	76	21	62	-	-	13	28	6	10	67	176	1.406	2.913	
75-79 ANS	181	397	128	239	-	-	100	180	57	66	466	882	9.995	17.982	
80 ANS	33	69	22	54	-	-	12	55	12	10	79	188	1.625	3.401	
81 ANS	34	97	24	65	-	-	17	47	8	15	83	224	1.788	3.898	
82 ANS	32	82	31	81	-	-	25	50	6	15	94	228	1.576	3.615	
83 ANS	28	106	21	74	-	-	15	63	2	8	66	251	1.363	3.408	
84 ANS	29	106	25	75	-	-	12	61	2	10	68	252	1.166	3.003	
80-84 ANS	156	460	123	349	-	-	81	276	30	58	390	1.143	7.518	17.325	
85 ANS	27	98	15	61	-	-	15	47	5	10	62	216	996	2.878	
86 ANS	26	104	18	85	-	-	9	44	-	7	53	240	800	2.409	
87 ANS	14	74	20	51	-	-	8	51	5	5	47	181	710	2.227	
88 ANS	12	92	15	67	-	-	11	34	5	5	43	198	551	1.919	
89 ANS	12	50	15	64	-	-	8	40	4	8	39	162	433	1.578	
85-89 ANS	91	418	83	328	-	-	51	216	19	35	244	997	3.490	11.011	
90 ANS	9	49	6	41	-	-	6	35	2	12	23	137	329	1.344	
91 ANS	8	37	12	47	-	-	7	18	3	5	30	107	282	1.077	
92 ANS	11	30	4	41	-	-	2	15	1	8	18	94	193	840	
93 ANS	5	21	4	31	-	-	3	15	2	7	14	74	155	711	
94 ANS	4	21	4	28	-	-	3	9	1	4	12	62	109	502	
90-94 ANS	37	158	30	188	-	-	21	92	9	36	97	474	1.068	4.474	
95 ANS	5	13	2	7	-	-	1	7	-	4	8	31	68	347	
96 ANS	-	14	2	6	-	-	1	6	1	-	4	26	42	257	
97 ANS	-	10	1	3	-	-	-	3	-	3	1	19	35	169	
98 ANS	-	1	-	3	-	-	-	-	2	1	2	5	14	99	
99 ANS	1	4	-	2	-	-	-	-	-	1	1	7	13	80	
95-99 ANS	6	42	5	21	-	-	2	16	3	9	16	88	172	952	
100 ANS ET PLUS	-	1	-	3	-	-	-	-	1	5	1	9	18	133	
TOTAL	24.096	24.383	24.638	24.258	-	-	14.628	14.957	9.051	7.176	72.413	70.774	450.138	497.984	

I.N.S. MOUVEMENT DE LA POPULATION EN 1995		TABLEAU 83.04 B EMIGRATIONS PAR SEXE, AGE ET NIVEAU DE MIGRATION (NB - Y COMPRIS LES PERSONNES RADIES NON REINSCRITS)										PAGE 1.- REGION: O2 REGION FLAMANDE			
AGE	MIGRANTS DANS LA COMMUNE		CHANG. DE COMMUNE DANS L'ARROND.		CHANG. D'ARROND. DANS LA REGION		CHANG. DE REGION DANS LE PAYS		MIGRATIONS EXTERIEURES OU INCONNUES		MIGRATIONS TOTALES (EN DEHORS DE LA COMMUNE)		POPULATION TOTALE		
	HOMMES	FEMMES	HOMMES	FEMMES	HOMMES	FEMMES	HOMMES	FEMMES	HOMMES	FEMMES	HOMMES	FEMMES	HOMMES	FEMMES	
0 AN	-	-	600	556	407	380	71	79	80	70	1.158	1.085	32.909	31.437	
1 AN	2.941	2.896	1.322	1.212	797	834	146	134	172	128	5.378	5.204	33.520	31.908	
2 ANS	2.852	2.691	1.265	1.173	737	737	179	152	167	192	5.200	4.945	34.946	33.835	
3 ANS	2.629	2.363	1.166	1.060	689	672	139	145	158	165	4.781	4.405	36.291	34.741	
4 ANS	2.298	2.203	931	961	592	595	153	141	149	162	4.123	4.062	36.827	34.936	
0- 4 ANS	10.720	10.153	5.284	4.962	3.222	3.218	688	651	726	717	20.640	19.701	174.493	166.857	
5 ANS	2.023	1.878	804	768	512	523	116	133	158	129	3.613	3.431	36.382	34.733	
6 ANS	1.744	1.676	725	643	426	445	94	91	144	153	3.133	3.008	35.305	33.563	
7 ANS	1.592	1.534	634	612	429	389	91	85	132	132	2.878	2.752	34.944	33.346	
8 ANS	1.383	1.337	526	549	401	322	99	90	101	124	2.510	2.422	34.594	32.760	
9 ANS	1.350	1.200	512	491	367	360	85	88	117	101	2.431	2.240	34.718	32.665	
5- 9 ANS	8.092	7.625	3.201	3.063	2.135	2.039	485	487	652	639	14.565	13.853	175.943	167.067	
10 ANS	1.287	1.205	504	470	335	340	79	79	113	95	2.318	2.189	33.750	32.230	
11 ANS	1.228	1.147	438	430	354	317	84	80	88	91	2.192	2.065	34.536	32.886	
12 ANS	1.201	1.145	469	459	333	344	73	86	85	89	2.161	2.123	35.480	34.054	
13 ANS	1.128	1.062	436	424	281	333	86	73	88	107	2.019	1.999	36.462	34.488	
14 ANS	1.071	1.035	457	425	322	304	91	83	80	73	2.021	1.920	37.693	35.394	
10-14 ANS	5.915	5.594	2.304	2.208	1.625	1.638	413	401	454	455	10.711	10.296	177.921	169.052	
15 ANS	1.047	1.067	439	419	322	300	78	77	88	70	1.974	1.933	37.345	35.820	
16 ANS	1.015	1.015	393	384	272	275	74	69	70	86	1.824	1.829	37.851	35.545	
17 ANS	980	1.028	422	417	264	278	67	83	74	77	1.807	1.883	36.900	35.439	
18 ANS	1.102	1.484	563	758	352	594	104	128	84	110	2.205	3.074	36.284	35.220	
19 ANS	1.414	1.985	630	930	525	769	101	149	132	191	2.802	4.024	35.699	34.308	
15-19 ANS	5.558	6.579	2.447	2.908	1.735	2.216	424	506	448	534	10.612	12.743	184.079	176.332	
20 ANS	1.699	2.486	763	1.209	635	855	146	165	175	232	3.418	4.947	34.915	33.514	
21 ANS	2.044	3.139	983	1.446	748	1.112	162	228	239	249	4.176	6.174	36.318	35.190	
22 ANS	2.800	3.769	1.343	1.975	970	1.479	197	259	270	310	5.580	7.792	37.896	36.468	
23 ANS	3.451	4.548	1.696	2.353	1.353	1.869	258	334	318	343	7.076	9.447	39.621	38.386	
24 ANS	4.236	4.902	2.194	2.679	1.785	2.149	329	404	381	394	8.925	10.528	41.343	40.371	
20-24 ANS	14.230	18.844	6.979	9.662	5.491	7.464	1.092	1.390	1.383	1.528	29.175	38.888	190.093	183.929	
25 ANS	4.728	4.868	2.513	2.707	1.979	2.108	356	382	444	401	10.020	10.466	42.642	40.989	
26 ANS	4.768	4.581	2.479	2.325	1.910	1.895	342	348	441	356	9.940	9.505	42.768	41.117	
27 ANS	4.569	4.184	2.324	2.134	1.769	1.681	321	316	476	338	9.459	8.653	43.153	41.458	
28 ANS	4.619	3.937	2.208	2.014	1.736	1.396	319	296	464	353	9.346	7.996	44.678	42.388	
29 ANS	4.362	3.674	2.022	1.838	1.564	1.326	320	266	426	316	8.694	7.420	46.236	44.556	
25-29 ANS	23.046	21.244	11.546	11.018	8.958	8.406	1.658	1.608	2.251	1.764	47.459	44.040	219.477	210.508	
30 ANS	4.151	3.528	1.936	1.699	1.487	1.230	297	238	457	284	8.328	6.979	47.871	45.638	
31 ANS	3.896	3.260	1.828	1.528	1.398	1.079	271	254	431	258	7.824	6.379	49.830	48.024	
32 ANS	3.456	2.913	1.622	1.307	1.169	948	239	219	444	290	6.930	5.677	49.536	47.507	
33 ANS	3.146	2.573	1.401	1.190	1.038	787	208	171	422	223	6.215	4.944	49.142	46.874	
34 ANS	2.817	2.377	1.254	1.034	933	708	214	169	361	230	5.579	4.518	48.776	47.112	
30-34 ANS	17.466	14.651	8.041	6.758	6.025	4.752	1.229	1.051	2.115	1.285	34.876	28.497	245.155	235.155	
35 ANS	2.561	2.187	1.117	941	796	637	233	142	346	216	5.053	4.123	47.867	46.040	
36 ANS	2.325	2.002	1.090	871	734	609	138	153	375	199	4.662	3.834	48.504	46.886	
37 ANS	2.164	1.761	962	828	701	514	144	110	326	168	4.297	3.381	47.850	45.544	
38 ANS	1.909	1.639	865	697	613	553	168	104	319	164	3.874	3.157	47.125	44.820	
39 ANS	1.863	1.587	802	610	542	441	118	127	289	168	3.614	2.933	45.758	44.304	
35-39 ANS	10.822	9.176	4.836	3.947	3.386	2.754	801	636	1.655	915	21.500	17.428	237.104	227.594	
40 ANS	1.680	1.420	746	669	535	399	130	98	254	152	3.345	2.738	45.244	43.769	
41 ANS	1.531	1.355	668	560	508	366	119	84	244	136	3.070	2.501	44.406	42.691	
42 ANS	1.461	1.129	613	533	450	392	129	94	235	147	2.888	2.295	43.306	41.298	
43 ANS	1.404	1.108	562	490	410	349	124	101	216	132	2.716	2.180	43.320	41.042	
44 ANS	1.219	987	500	408	374	302	95	87	216	111	2.404	1.895	41.324	39.465	
40-44 ANS	7.295	5.999	3.089	2.660	2.277	1.808	597	464	1.165	678	14.423	11.609	217.600	208.265	
45 ANS	1.155	994	469	425	353	299	95	90	209	109	2.281	1.917	40.891	39.449	
46 ANS	1.054	895	426	385	315	265	92	62	179	95	2.066	1.702	41.217	39.241	
47 ANS	1.047	920	435	328	315	254	91	70	199	102	2.087	1.674	40.991	39.694	
48 ANS	1.005	894	406	324	314	268	80	75	155	78	1.960	1.639	40.783	39.269	
49 ANS	984	859	405	312	307	235	69	65	157	108	1.922	1.579	41.763	39.713	
45-49 ANS	5.245	4.562	2.141	1.774	1.604	1.321	427	362	899	492	10.316	8.511	205.645	197.366	

I.N.S. MOUVEMENT DE LA POPULATION EN 1995		TABLEAU 83.04 B						PAGE 2. -				REGION: O2			
		EMIGRATIONS PAR SEXE, AGE ET NIVEAU DE MIGRATION												REGION FLAMANDE	
		(NB - Y COMPRIS LES PERSONNES RADIES NON REINSCRITS)													
AGE	MIGRANTS DANS LA COMMUNE		CHANG. DE COMMUNE DANS L'ARROND.		CHANG. D'ARROND. DANS LA REGION		CHANG. DE REGION DANS LE PAYS		MIGRATIONS EXTERIEURES OU INCONNUES		MIGRATIONS TOTALES (EN DEHORS DE LA COMMUNE)		POPULATION TOTALE		
	HOMMES	FEMMES	HOMMES	FEMMES	HOMMES	FEMMES	HOMMES	FEMMES	HOMMES	FEMMES	HOMMES	FEMMES	HOMMES	FEMMES	
50 ANS	805	765	365	285	274	216	68	44	122	71	1.634	1.381	37.066	35.943	
51 ANS	812	780	300	268	262	196	61	64	122	73	1.557	1.381	36.815	35.764	
52 ANS	746	667	264	253	242	197	66	61	123	62	1.441	1.240	35.246	34.260	
53 ANS	658	601	248	209	177	144	64	57	103	60	1.250	1.071	30.854	30.015	
54 ANS	624	565	198	170	177	168	31	34	79	50	1.109	987	27.867	27.610	
50-54 ANS	3.645	3.378	1.375	1.185	1.132	921	290	260	549	316	6.991	6.060	167.848	163.592	
55 ANS	703	648	209	219	177	194	57	39	88	46	1.234	1.146	30.688	30.736	
56 ANS	704	675	205	198	179	209	46	35	79	36	1.213	1.153	33.337	34.092	
57 ANS	652	712	238	213	204	187	57	51	66	37	1.217	1.200	34.380	34.711	
58 ANS	644	656	211	178	174	164	47	51	62	33	1.138	1.082	33.250	33.496	
59 ANS	605	636	214	178	171	145	37	41	43	30	1.070	1.030	32.111	32.930	
55-59 ANS	3.308	3.327	1.077	986	905	899	244	217	338	182	5.872	5.611	163.766	165.965	
60 ANS	672	676	195	178	184	162	50	39	70	42	1.171	1.097	31.922	32.849	
61 ANS	633	644	175	133	150	147	40	51	49	40	1.047	1.015	31.927	33.561	
62 ANS	576	622	150	179	129	121	37	33	40	40	932	995	31.943	33.392	
63 ANS	576	591	149	171	162	152	44	25	40	33	971	972	32.406	34.746	
64 ANS	601	587	134	149	163	105	32	43	37	30	967	914	32.071	34.609	
60-64 ANS	3.058	3.120	803	810	788	687	203	191	236	185	5.088	4.993	160.269	169.157	
65 ANS	567	580	166	144	142	118	38	38	63	26	976	906	31.379	34.542	
66 ANS	514	589	138	123	125	122	32	37	41	25	850	896	28.839	32.280	
67 ANS	424	557	114	134	100	123	38	31	24	17	700	862	27.733	31.457	
68 ANS	404	507	94	92	96	84	21	23	24	14	639	720	26.611	30.256	
69 ANS	371	561	92	108	92	99	28	32	24	17	607	817	25.757	30.715	
65-69 ANS	2.280	2.794	604	601	555	546	157	161	176	99	3.772	4.201	140.319	159.250	
70 ANS	426	554	91	119	84	91	23	31	19	21	643	816	25.443	30.214	
71 ANS	344	563	94	123	92	108	17	34	27	15	574	843	24.220	29.521	
72 ANS	312	548	102	144	64	98	15	39	18	18	511	847	23.250	29.187	
73 ANS	319	565	90	131	82	113	15	24	12	11	518	844	21.202	27.448	
74 ANS	328	546	88	150	70	99	19	27	6	7	511	829	20.289	27.117	
70-74 ANS	1.729	2.776	465	667	392	509	89	155	82	72	2.757	4.179	114.404	143.487	
75 ANS	317	604	75	116	59	111	19	28	11	15	481	874	19.119	26.204	
76 ANS	231	433	65	113	51	88	12	29	12	10	371	673	14.016	19.572	
77 ANS	161	366	49	89	31	65	12	18	7	6	260	544	8.855	13.429	
78 ANS	151	350	36	100	49	80	10	14	4	10	250	554	8.180	12.953	
79 ANS	180	468	43	121	38	91	12	23	5	7	278	710	8.879	14.154	
75-79 ANS	1.040	2.221	268	539	228	435	65	112	39	48	1.640	3.355	59.049	86.312	
80 ANS	201	580	47	164	40	96	10	30	2	9	300	879	9.903	16.352	
81 ANS	221	568	71	185	52	117	8	42	10	7	362	919	10.076	18.012	
82 ANS	211	615	75	194	47	132	8	33	4	8	345	982	8.955	16.973	
83 ANS	219	663	84	212	52	130	12	39	2	7	369	1.051	7.917	15.543	
84 ANS	200	536	67	207	31	126	17	28	-	8	315	905	6.431	13.579	
80-84 ANS	1.052	2.962	344	962	222	601	55	172	18	39	1.691	4.736	43.282	80.459	
85 ANS	187	504	59	190	30	131	8	27	4	6	288	858	5.624	12.293	
86 ANS	180	501	61	182	37	107	6	22	1	3	285	815	4.637	10.783	
87 ANS	144	487	58	170	28	101	12	20	2	1	244	779	3.717	9.575	
88 ANS	124	446	44	158	22	84	7	25	3	3	200	716	3.093	8.000	
89 ANS	115	327	47	123	22	66	3	14	1	4	188	534	2.326	6.483	
85-89 ANS	750	2.265	269	823	139	489	36	108	11	17	1.205	3.702	19.397	47.134	
90 ANS	96	279	28	107	22	62	4	21	1	2	151	471	1.808	5.441	
91 ANS	64	258	28	80	11	36	2	13	-	5	105	392	1.397	4.378	
92 ANS	60	167	20	67	23	36	4	18	-	2	107	290	1.021	3.187	
93 ANS	31	128	11	44	11	22	3	6	-	2	56	202	664	2.473	
94 ANS	20	87	8	33	5	20	3	6	-	1	36	147	499	1.840	
90-94 ANS	271	919	95	331	72	176	16	64	1	12	455	1.502	5.389	17.319	
95 ANS	23	72	9	23	2	13	-	6	-	1	34	115	311	1.185	
96 ANS	17	31	5	6	2	4	1	3	1	1	26	45	251	808	
97 ANS	7	24	1	13	2	5	-	-	-	1	10	43	127	529	
98 ANS	3	8	3	4	-	5	-	-	-	-	6	17	87	356	
99 ANS	4	12	-	4	-	4	-	-	-	-	4	20	56	241	
95-99 ANS	54	147	18	50	6	31	1	9	1	3	80	240	832	3.119	
100 ANS ET PLUS	1	3	1	1	1	2	-	3	-	-	3	9	63	310	
TOTAL	125.577	128.339	55.187	55.915	40.898	40.912	8.970	9.008	13.199	9.980	243.831	244.154	902.128	978.229	

I.N.S. MOUVEMENT DE LA POPULATION EN 1995		TABLEAU 83.04 B								PAGE 1.-		REGION: 03			
		EMIGRATIONS PAR SEXE, AGE ET NIVEAU DE MIGRATION												REGION WALLONNE	
		(NB - Y COMPRIS LES PERSONNES RADIES NON REINSCRITS)													
AGE	MIGRANTS DANS LA COMMUNE		CHANG. DE COMMUNE DANS L'ARROND.		CHANG. D'ARROND. DANS LA REGION		CHANG. DE REGION DANS LE PAYS		MIGRATIONS EXTERIEURES OU INCONNUES		MIGRATIONS TOTALES (EN DEHORS DE LA COMMUNE)		POPULATION TOTALE		
	HOMMES	FEMMES	HOMMES	FEMMES	HOMMES	FEMMES	HOMMES	FEMMES	HOMMES	FEMMES	HOMMES	FEMMES	HOMMES	FEMMES	
0 AN	-	-	477	449	324	241	55	51	55	66	911	807	19.256	18.488	
1 AN	1.777	1.726	936	869	605	541	130	123	140	129	3.588	3.388	19.640	18.715	
2 ANS	1.692	1.618	954	851	554	519	151	107	138	140	3.489	3.235	20.680	19.532	
3 ANS	1.594	1.551	845	761	552	563	121	129	151	142	3.263	3.146	21.763	20.821	
4 ANS	1.468	1.418	722	731	503	467	115	113	137	137	2.945	2.866	22.422	21.606	
0- 4 ANS	6.531	6.313	3.934	3.661	2.538	2.331	572	523	621	614	14.196	13.442	103.761	99.162	
5 ANS	1.309	1.249	702	652	427	435	101	97	133	122	2.672	2.555	22.212	21.298	
6 ANS	1.149	1.174	655	572	424	419	86	89	155	118	2.469	2.372	22.317	21.294	
7 ANS	1.121	1.112	569	541	348	384	87	93	130	124	2.255	2.254	22.243	21.092	
8 ANS	1.025	995	484	460	362	345	90	79	116	120	2.077	1.999	21.487	20.475	
9 ANS	986	918	515	469	348	349	80	70	133	128	2.062	1.934	21.544	20.396	
5- 9 ANS	5.590	5.448	2.925	2.694	1.909	1.932	444	428	667	612	11.535	11.114	109.803	104.555	
10 ANS	866	810	456	438	290	263	61	68	108	101	1.781	1.680	20.727	19.751	
11 ANS	850	765	432	389	288	297	73	55	109	110	1.752	1.616	20.462	19.745	
12 ANS	786	767	381	370	292	243	52	58	114	87	1.625	1.525	20.453	19.013	
13 ANS	783	761	404	409	301	231	80	61	117	103	1.685	1.565	20.747	19.882	
14 ANS	821	738	400	390	278	247	58	58	94	88	1.651	1.521	20.953	20.391	
10-14 ANS	4.106	3.841	2.073	1.996	1.449	1.281	324	300	542	483	8.494	7.907	103.342	98.782	
15 ANS	727	706	396	394	248	276	76	78	83	85	1.530	1.539	21.091	20.411	
16 ANS	716	661	389	384	253	246	60	53	104	83	1.522	1.427	20.902	19.698	
17 ANS	696	733	325	439	266	274	59	82	87	97	1.433	1.625	20.620	19.790	
18 ANS	823	1.181	507	750	381	522	106	128	112	161	1.929	2.742	20.916	20.040	
19 ANS	1.118	1.490	546	940	381	618	123	188	135	181	2.303	3.417	21.143	20.441	
15-19 ANS	4.080	4.771	2.163	2.907	1.529	1.936	424	529	521	607	8.717	10.750	104.672	100.380	
20 ANS	1.304	1.898	670	1.010	448	785	144	213	127	189	2.693	4.095	21.363	20.616	
21 ANS	1.730	2.161	917	1.203	658	811	223	270	157	177	3.685	4.622	22.313	21.320	
22 ANS	2.110	2.472	1.156	1.411	761	937	253	324	210	193	4.490	5.337	23.326	22.265	
23 ANS	2.480	2.856	1.334	1.578	942	1.094	306	462	227	265	5.289	6.255	23.984	22.816	
24 ANS	2.675	2.919	1.483	1.709	1.072	1.199	416	497	259	300	5.905	6.624	24.213	23.212	
20-24 ANS	10.299	12.306	5.560	6.911	3.881	4.826	1.342	1.766	980	1.124	22.062	26.933	115.199	110.229	
25 ANS	2.823	2.691	1.538	1.584	1.000	1.093	457	427	319	249	6.137	6.044	23.598	22.549	
26 ANS	2.684	2.459	1.530	1.376	1.094	971	390	390	323	291	6.021	5.487	23.392	22.497	
27 ANS	2.402	2.200	1.404	1.257	987	899	372	327	358	239	5.523	4.922	22.907	22.485	
28 ANS	2.400	1.960	1.291	1.157	914	764	311	243	306	245	5.222	4.369	23.297	22.590	
29 ANS	2.290	1.931	1.265	1.092	864	708	297	226	302	229	5.018	4.186	24.143	23.569	
25-29 ANS	12.599	11.241	7.028	6.466	4.859	4.435	1.827	1.613	1.608	1.253	27.921	25.008	117.337	113.690	
30 ANS	2.166	1.766	1.180	1.006	812	685	250	185	296	216	4.704	3.858	25.130	24.342	
31 ANS	2.076	1.662	1.031	965	737	655	235	203	304	220	4.383	3.705	25.933	25.375	
32 ANS	1.804	1.622	998	843	712	527	235	178	297	197	4.046	3.367	25.654	25.263	
33 ANS	1.625	1.422	856	738	628	504	190	137	226	203	3.525	3.004	25.082	24.761	
34 ANS	1.558	1.315	847	701	546	468	161	156	277	174	3.389	2.814	25.646	25.582	
30-34 ANS	9.229	7.787	4.912	4.253	3.435	2.839	1.071	859	1.400	1.010	20.047	16.748	127.445	125.323	
35 ANS	1.431	1.229	759	653	504	436	179	94	256	194	3.129	2.606	25.842	25.010	
36 ANS	1.330	1.162	655	602	511	384	166	134	250	166	2.912	2.448	25.942	25.884	
37 ANS	1.255	1.021	645	553	468	357	139	81	208	158	2.715	2.170	25.608	25.432	
38 ANS	1.154	1.013	629	551	428	387	112	119	197	111	2.520	2.181	25.472	24.918	
39 ANS	1.091	964	574	499	388	346	110	99	199	152	2.362	2.060	25.141	24.785	
35-39 ANS	6.261	5.389	3.262	2.858	2.299	1.910	706	527	1.110	781	13.638	11.465	128.005	126.029	
40 ANS	1.037	924	531	436	362	346	103	97	192	129	2.225	1.932	24.801	24.768	
41 ANS	958	819	495	448	322	277	105	78	180	111	2.060	1.733	24.626	24.514	
42 ANS	899	789	480	419	348	253	94	67	184	103	2.005	1.631	24.596	24.101	
43 ANS	846	752	389	372	345	274	93	84	171	95	1.844	1.577	24.327	23.805	
44 ANS	819	701	446	387	314	258	80	69	159	99	1.818	1.514	23.501	23.410	
40-44 ANS	4.559	3.985	2.341	2.062	1.691	1.408	475	395	886	537	9.952	8.387	121.851	120.598	
45 ANS	791	708	387	354	294	203	84	75	143	92	1.699	1.432	24.407	23.726	
46 ANS	775	665	393	327	275	227	83	70	139	89	1.665	1.378	24.156	23.525	
47 ANS	725	670	346	342	277	235	71	65	145	95	1.564	1.407	24.668	24.377	
48 ANS	721	601	341	319	291	239	95	60	126	89	1.574	1.308	24.671	24.050	
49 ANS	636	587	331	298	236	206	72	55	125	71	1.400	1.217	23.922	23.794	
45-49 ANS	3.648	3.231	1.798	1.640	1.373	1.110	405	325	678	436	7.902	6.742	121.824	119.472	

I.N.S. MOUVEMENT DE LA POPULATION EN 1995		TABLEAU 83.04 B EMIGRATIONS PAR SEXE, AGE ET NIVEAU DE MIGRATION (NB - Y COMPRIS LES PERSONNES RADIES NON REINSCRITS)								PAGE 2.-		REGION: 03 REGION WALLONNE			
AGE	MIGRANTS DANS LA COMMUNE		CHANG. DE ARROND. DANS L'ARROND.		CHANG. D'ARROND. DANS LA REGION		CHANG. DE REGION DANS LE PAYS		MIGRATIONS EXTERIEURES OU INCONNUES		MIGRATIONS TOTALES (EN DEHORS DE LA COMMUNE)		POPULATION TOTALE		
	HOMMES	FEMMES	HOMMES	FEMMES	HOMMES	FEMMES	HOMMES	FEMMES	HOMMES	FEMMES	HOMMES	FEMMES	HOMMES	FEMMES	
50 ANS	476	436	236	202	196	174	51	48	98	65	1.057	925	17.986	18.351	
51 ANS	473	405	233	201	166	126	53	58	89	52	1.014	842	17.980	18.121	
52 ANS	392	369	210	188	174	126	50	33	90	65	916	781	16.700	17.057	
53 ANS	359	318	126	131	126	115	41	41	63	59	715	664	14.765	15.091	
54 ANS	316	327	148	150	124	109	31	39	46	43	665	668	13.849	14.289	
50-54 ANS	2.016	1.855	953	872	786	650	226	219	386	284	4.367	3.880	81.280	82.909	
55 ANS	377	336	155	150	125	122	51	34	63	43	771	685	15.503	16.082	
56 ANS	323	373	152	169	112	123	43	47	80	38	710	750	16.467	17.602	
57 ANS	350	341	164	135	131	109	39	43	42	34	726	662	16.591	17.995	
58 ANS	294	348	126	128	131	102	33	41	52	30	636	649	15.976	16.875	
59 ANS	304	329	141	110	130	104	31	29	41	44	647	616	15.567	16.949	
55-59 ANS	1.648	1.727	738	692	629	560	197	194	278	189	3.490	3.362	80.104	85.503	
60 ANS	313	307	141	117	125	112	36	33	71	46	686	615	15.312	16.979	
61 ANS	334	360	155	142	110	104	32	33	50	38	681	677	15.956	17.683	
62 ANS	292	323	138	126	90	95	27	38	51	48	598	630	16.028	17.774	
63 ANS	283	322	113	99	112	91	30	28	25	32	563	572	16.905	19.118	
64 ANS	280	370	124	118	64	96	24	25	40	21	532	630	17.116	19.666	
60-64 ANS	1.502	1.682	671	602	501	498	149	157	237	185	3.060	3.124	81.317	91.220	
65 ANS	296	334	111	140	93	98	33	38	66	36	599	646	16.963	19.778	
66 ANS	261	296	89	109	92	100	27	29	41	32	510	566	15.911	18.925	
67 ANS	236	315	68	87	81	97	28	25	31	20	444	544	15.461	19.071	
68 ANS	230	306	82	111	62	80	21	30	36	20	431	547	15.108	18.694	
69 ANS	224	289	88	101	51	91	23	37	27	17	413	535	14.820	18.793	
65-69 ANS	1.247	1.540	438	548	379	466	132	159	201	125	2.397	2.838	78.263	95.261	
70 ANS	198	329	49	112	58	100	16	25	22	13	343	579	14.559	19.208	
71 ANS	173	314	75	108	61	79	16	34	20	16	345	551	13.912	18.634	
72 ANS	178	318	63	119	34	91	16	18	12	27	303	573	13.100	18.024	
73 ANS	159	319	67	110	58	77	18	22	12	14	314	542	12.444	17.837	
74 ANS	134	348	70	117	35	98	20	34	19	26	278	623	11.953	17.959	
70-74 ANS	842	1.628	324	566	246	445	86	133	85	96	1.583	2.868	65.968	91.662	
75 ANS	144	318	64	138	46	107	14	28	15	18	283	609	11.068	17.286	
76 ANS	107	251	59	93	34	66	6	13	8	10	214	433	7.470	12.268	
77 ANS	85	171	26	80	26	66	5	15	3	3	145	335	4.937	8.469	
78 ANS	57	179	27	73	30	54	9	17	6	9	129	332	4.394	7.986	
79 ANS	75	199	30	85	23	65	9	16	5	10	142	375	4.638	8.289	
75-79 ANS	468	1.118	206	469	159	358	43	89	37	50	913	2.084	32.507	54.298	
80 ANS	85	221	35	120	38	85	9	18	7	5	174	449	4.905	9.626	
81 ANS	95	310	42	135	34	101	18	26	4	21	193	593	5.300	10.975	
82 ANS	89	288	40	112	21	100	11	15	4	9	165	524	4.645	9.941	
83 ANS	85	301	34	136	26	90	4	17	3	8	152	552	3.951	9.357	
84 ANS	88	269	49	133	27	85	6	29	3	9	173	525	3.096	8.009	
80-84 ANS	442	1.389	200	636	146	461	48	105	21	52	857	2.643	21.897	47.908	
85 ANS	73	287	31	149	28	101	8	20	3	14	143	571	2.716	7.349	
86 ANS	54	274	32	134	28	79	1	16	2	6	117	509	2.128	6.490	
87 ANS	45	222	28	105	24	72	6	10	4	9	107	418	1.715	5.815	
88 ANS	47	232	26	87	9	69	4	13	-	5	86	406	1.391	4.990	
89 ANS	42	180	9	68	14	43	3	10	4	6	72	307	1.105	3.978	
85-89 ANS	261	1.195	126	543	103	364	22	69	13	40	525	2.211	9.055	28.622	
90 ANS	29	116	19	54	6	41	5	8	-	3	59	222	858	3.118	
91 ANS	27	120	7	43	10	46	5	4	-	3	49	216	633	2.626	
92 ANS	17	75	12	38	4	29	-	8	2	-	35	150	465	1.975	
93 ANS	12	66	3	24	4	27	-	2	1	1	20	120	315	1.469	
94 ANS	10	49	4	28	-	13	-	1	1	-	15	91	237	1.152	
90-94 ANS	95	426	45	187	24	156	10	23	4	7	178	799	2.508	10.340	
95 ANS	8	37	1	9	6	10	2	1	-	2	17	59	144	756	
96 ANS	1	21	1	10	-	8	-	2	1	2	3	43	94	476	
97 ANS	1	14	1	4	-	4	-	2	-	2	2	26	61	315	
98 ANS	1	11	1	1	1	3	-	1	-	-	3	16	35	215	
99 ANS	-	13	-	2	-	2	-	1	2	1	2	19	27	153	
95-99 ANS	11	96	4	26	7	27	2	7	3	7	27	163	361	1.915	
100 ANS ET PLUS	-	1	-	1	-	6	-	1	-	2	-	11	20	191	
TOTAL	75.434	76.969	39.701	40.590	27.943	27.999	8.505	8.421	10.278	8.500	161.861	162.479	606.519	708.049	

I.N.S. MOUVEMENT DE LA POPULATION EN 1995		TABLEAU 83.04 B EMIGRATIONS PAR SEXE, AGE ET NIVEAU DE MIGRATION (NB - Y COMPRIS LES PERSONNES RADIES NON REINSCRITS)								PAGE 1.-		REGION: O4 COMMUNAUTE GERMANOPHONE			
AGE	MIGRANTS DANS LA COMMUNE		CHANG. DE COMMUNE DANS L'ARROND.		CHANG. D'ARROND. DANS LA REGION		CHANG. DE REGION DANS LE PAYS		MIGRATIONS EXTERIEURES DU INCONNUES		MIGRATIONS TOTALES (EN DEHORS DE LA COMMUNE)		POPULATION TOTALE		
	HOMMES	FEMMES	HOMMES	FEMMES	HOMMES	FEMMES	HOMMES	FEMMES	HOMMES	FEMMES	HOMMES	FEMMES	HOMMES	FEMMES	
0 AN	-	-	5	9	1	-	-	-	-	1	6	10	458	404	
1 AN	27	30	12	12	2	2	-	2	3	2	44	48	444	413	
2 ANS	23	23	22	14	-	-	-	1	8	6	53	44	450	407	
3 ANS	29	27	6	9	2	3	-	2	7	7	44	48	474	453	
4 ANS	30	24	13	15	2	-	-	4	4	6	49	49	479	479	
0- 4 ANS	109	104	58	59	7	5	-	9	22	22	196	199	2.305	2.156	
5 ANS	19	18	12	9	1	1	-	-	5	7	37	35	460	456	
6 ANS	7	11	3	5	3	3	-	3	7	7	23	26	478	473	
7 ANS	10	13	8	14	-	2	-	2	7	4	25	35	462	411	
8 ANS	14	12	7	8	-	1	-	2	1	4	5	27	27	447	428
9 ANS	5	6	12	9	1	-	-	2	7	6	25	23	442	433	
5- 9 ANS	55	60	42	45	5	7	-	5	30	29	137	146	2.289	2.201	
10 ANS	11	12	8	4	3	-	1	1	2	2	25	19	411	422	
11 ANS	13	7	10	8	1	1	-	1	3	4	28	20	403	386	
12 ANS	11	13	7	4	2	-	-	-	1	3	21	21	437	408	
13 ANS	16	11	9	2	-	1	-	-	5	2	30	16	449	404	
14 ANS	11	9	8	8	4	1	-	-	1	3	24	21	410	432	
10-14 ANS	62	52	42	26	10	3	-	2	12	14	128	97	2.110	2.052	
15 ANS	8	11	6	5	-	-	-	1	2	2	17	20	398	440	
16 ANS	9	4	6	7	1	1	-	1	2	6	18	19	435	365	
17 ANS	6	10	4	7	-	-	-	-	1	2	11	19	354	380	
18 ANS	6	15	6	11	1	1	-	-	4	13	17	40	363	355	
19 ANS	15	14	5	24	1	3	-	1	5	9	27	51	432	359	
15-19 ANS	44	54	27	54	3	5	-	2	14	32	90	149	1.982	1.899	
20 ANS	14	29	12	23	1	2	-	3	9	7	36	64	356	345	
21 ANS	17	34	19	24	1	2	-	1	8	8	46	69	393	400	
22 ANS	26	38	17	38	1	3	-	2	11	10	55	91	432	392	
23 ANS	34	45	28	28	3	1	-	-	10	11	75	85	453	400	
24 ANS	35	48	33	35	2	4	-	2	16	9	88	102	497	458	
20-24 ANS	126	194	109	148	8	12	-	3	54	45	300	411	2.131	1.995	
25 ANS	50	52	31	38	4	5	-	2	21	12	108	110	487	468	
26 ANS	53	55	28	43	4	2	-	1	22	23	108	124	541	512	
27 ANS	58	58	35	29	6	2	-	1	29	15	129	106	599	501	
28 ANS	51	36	29	27	1	2	-	5	29	12	115	77	589	521	
29 ANS	55	42	33	17	5	6	-	1	25	8	119	74	604	562	
25-29 ANS	267	243	156	154	20	17	-	10	126	70	579	491	2.820	2.564	
30 ANS	52	31	31	15	2	1	-	1	22	15	107	63	621	545	
31 ANS	49	31	24	20	2	2	-	3	21	12	99	66	649	580	
32 ANS	48	33	29	20	4	2	-	5	22	14	108	69	647	598	
33 ANS	37	19	15	15	4	2	-	2	9	14	67	50	592	541	
34 ANS	42	24	23	12	2	3	-	1	16	6	84	47	610	572	
30-34 ANS	228	138	122	82	14	10	-	11	90	61	465	295	3.119	2.836	
35 ANS	28	21	17	7	1	-	-	4	14	10	64	39	614	579	
36 ANS	24	26	7	8	-	1	-	1	10	7	42	42	608	585	
37 ANS	23	20	16	12	1	1	-	1	6	10	47	44	583	561	
38 ANS	19	25	15	15	-	1	-	-	9	5	43	50	547	514	
39 ANS	16	10	9	4	-	-	-	1	12	7	38	22	540	489	
35-39 ANS	110	102	64	46	2	3	-	7	51	39	234	197	2.892	2.728	
40 ANS	26	17	7	8	1	-	-	1	8	7	43	33	537	509	
41 ANS	9	10	9	8	1	1	-	-	9	2	28	21	526	490	
42 ANS	10	11	8	6	1	-	-	2	4	3	25	20	482	463	
43 ANS	15	5	4	2	2	-	-	-	6	5	27	12	496	449	
44 ANS	9	5	5	7	-	-	-	-	4	3	18	15	448	414	
40-44 ANS	69	48	33	31	5	1	-	3	31	20	141	101	2.489	2.325	
45 ANS	14	14	9	12	1	1	-	-	6	2	30	29	494	463	
46 ANS	15	5	3	9	-	-	-	-	7	3	25	17	439	434	
47 ANS	8	10	8	9	2	-	-	-	4	6	22	26	472	417	
48 ANS	7	9	4	6	1	1	-	-	5	6	17	22	419	403	
49 ANS	4	8	6	2	-	-	-	-	4	2	14	12	414	396	
45-49 ANS	48	46	30	38	4	2	-	1	26	19	108	106	2.238	2.113	

I.N.S. MOUVEMENT DE LA POPULATION EN 1995		TABLEAU 83.04 B EMIGRATIONS PAR SEXE, AGE ET NIVEAU DE MIGRATION (NB - Y COMPRIS LES PERSONNES RADIES NON REINSCRITS)										PAGE 2.-		REGION: O4 COMMUNAUTE GERMANOPHONE	
AGE	MIGRANTS DANS LA COMMUNE		CHANG. DE COMMUNE DANS L'ARROND.		CHANG. D'ARROND. DANS LA REGION		CHANG. DE REGION DANS LE PAYS		MIGRATIONS EXTERIEURES OU INCONNUES		MIGRATIONS TOTALES (EN DEHORS DE LA COMMUNE)		POPULATION TOTALE		
	HOMMES	FEMMES	HOMMES	FEMMES	HOMMES	FEMMES	HOMMES	FEMMES	HOMMES	FEMMES	HOMMES	FEMMES	HOMMES	FEMMES	
50 ANS	7	4	1	6	1	1	-	-	2	2	11	13	285	309	
51 ANS	9	7	9	3	-	2	1	-	7	7	26	19	357	368	
52 ANS	6	4	2	4	-	-	-	-	6	1	14	9	361	384	
53 ANS	5	7	2	6	1	-	-	-	5	5	13	18	484	447	
54 ANS	9	8	4	3	2	-	-	-	5	1	20	12	465	456	
50-54 ANS	36	30	18	22	4	3	1	-	25	16	84	71	1.952	1.964	
55 ANS	4	9	4	3	-	-	1	-	3	2	12	14	378	426	
56 ANS	8	6	1	3	1	-	-	-	1	1	11	10	447	430	
57 ANS	9	4	3	1	-	-	-	-	1	1	13	6	434	419	
58 ANS	5	8	3	3	-	-	-	-	6	2	14	13	406	386	
59 ANS	4	5	2	1	1	1	-	-	1	6	8	13	423	398	
55-59 ANS	30	32	13	11	2	1	1	-	12	12	58	56	2.088	2.059	
60 ANS	2	8	5	1	-	-	-	-	3	3	10	12	486	384	
61 ANS	6	9	1	4	-	-	-	-	4	4	11	17	373	429	
62 ANS	5	4	1	3	-	-	-	-	3	-	9	7	400	365	
63 ANS	5	6	2	2	-	1	-	-	4	-	11	9	375	414	
64 ANS	4	2	4	1	-	1	-	-	2	-	10	4	357	349	
60-64 ANS	22	29	13	11	-	2	-	-	16	7	51	49	1.991	1.941	
65 ANS	8	3	1	1	1	1	-	-	1	1	11	6	388	372	
66 ANS	3	9	3	3	1	-	-	-	2	3	9	15	339	398	
67 ANS	7	6	1	2	-	-	-	-	3	-	11	8	323	370	
68 ANS	4	2	2	2	-	-	-	-	2	2	8	6	326	357	
69 ANS	5	7	1	-	-	1	-	-	-	-	6	8	300	360	
65-69 ANS	27	27	8	8	2	2	-	-	8	6	45	43	1.676	1.857	
70 ANS	9	10	-	1	1	-	-	-	-	3	10	14	302	372	
71 ANS	3	10	-	-	1	1	-	-	2	-	6	11	231	355	
72 ANS	5	7	1	2	-	-	-	-	-	2	6	11	222	374	
73 ANS	7	9	1	2	-	-	-	-	-	2	8	13	271	353	
74 ANS	1	5	2	3	-	-	-	-	3	3	6	11	203	304	
70-74 ANS	25	41	4	8	2	1	-	-	5	10	36	60	1.229	1.758	
75 ANS	3	4	-	-	-	-	-	-	1	-	4	4	176	250	
76 ANS	3	4	1	1	-	1	-	-	2	1	6	7	103	230	
77 ANS	-	5	-	2	-	-	-	-	-	-	-	7	89	146	
78 ANS	-	2	-	2	-	1	-	-	-	-	-	5	79	141	
79 ANS	-	4	1	1	-	-	-	-	-	-	1	5	91	155	
75-79 ANS	6	19	2	6	-	2	-	-	3	1	11	28	538	922	
80 ANS	2	2	-	2	-	-	-	-	1	1	3	5	79	201	
81 ANS	2	4	-	3	-	-	-	-	-	3	2	10	91	224	
82 ANS	-	5	-	5	-	-	-	-	-	-	-	10	66	204	
83 ANS	2	6	-	5	-	-	-	-	2	-	4	11	76	169	
84 ANS	1	6	1	1	-	-	-	-	-	-	2	7	61	123	
80-84 ANS	7	23	1	16	-	-	-	-	3	4	11	43	373	921	
85 ANS	1	1	-	2	-	-	-	-	-	-	1	3	51	149	
86 ANS	1	6	1	5	-	-	-	-	1	1	3	12	43	120	
87 ANS	-	3	1	1	-	-	-	-	1	1	2	5	29	106	
88 ANS	1	4	1	1	-	-	-	-	-	-	2	5	33	78	
89 ANS	-	-	-	-	-	-	-	-	1	-	1	-	17	49	
85-89 ANS	3	14	3	9	-	-	-	-	3	2	9	25	173	502	
90 ANS	-	1	-	-	-	-	-	-	-	-	-	1	16	41	
91 ANS	-	2	-	5	-	1	-	-	-	-	-	8	13	38	
92 ANS	-	-	-	1	1	-	-	-	-	-	1	1	10	37	
93 ANS	-	1	-	-	-	-	-	-	-	1	-	2	5	41	
94 ANS	-	-	-	1	-	-	-	-	-	-	-	1	4	9	
90-94 ANS	-	4	-	7	1	1	-	-	-	1	1	13	48	166	
95 ANS	-	-	-	-	-	-	-	-	-	-	-	-	4	12	
96 ANS	-	-	1	-	-	-	-	-	-	-	1	-	3	4	
97 ANS	-	-	-	-	-	-	-	-	-	-	-	-	1	3	
98 ANS	-	1	-	-	-	1	-	-	-	-	-	2	1	3	
99 ANS	-	-	-	-	-	-	-	-	-	-	-	-	-	1	
95-99 ANS	-	1	1	-	-	1	-	-	-	-	1	2	9	23	
100 ANS ET PLUS	-	-	-	-	-	-	-	-	-	-	-	-	-	4	
TOTAL	1.274	1.261	746	781	89	78	45	52	531	410	2.685	2.582	34.452	34.986	

MIGRATIONS

ARRONDISSEMENTS

ARRONDISSEMENTS DE DESTINATION	REGION BRUXELLES CAPITALE	TOTAL REGION FLAMANDE	ARRONDISSEMENT DE DEPART (REGION FLAMANDE)									
			ANVERS	MALINES	TURNHOUT	HAL- VILVORDE	LOUVAIN	BRUGES	DIXMUDE	YPRES	COURTRAI	OSTENDE
			LE ROYAUME									
LE ROYAUME	14.628	49.868	5.575	2.946	2.074	8.101	3.770	2.123	598	756	1.991	1653
REGION BRUXELLES-CAPITALE	-	5.497	352	128	58	3.260	543	108	3	13	58	114
REGION FLAMANDE	7.652	40.898	5.039	2.772	1.967	3.354	2.821	1.940	589	677	1.735	1423
ARR. ANVERS	288	3.869	-	916	740	246	287	138	8	12	48	52
ARR. MALINES	179	2.949	1.298	-	286	466	457	34	1	3	11	13
ARR. TURNHOUT	40	2.411	1.089	368	-	47	338	25	1	4	16	17
ARR. HAL-VILVORDE	5.051	2.474	253	385	41	-	566	57	5	10	32	53
ARR. LOUVAIN	760	3.585	348	643	328	900	-	64	5	17	43	42
ARR. BRUGES	108	2.113	191	25	18	76	73	-	88	36	128	525
ARR. DIXMUDE	3	527	8	-	1	3	5	75	-	75	22	133
ARR. YPRES	9	605	17	-	4	7	9	29	66	-	187	17
ARR. COURTRAI	52	1.552	61	8	11	20	42	102	26	179	-	71
ARR. OSTENDE	169	1.655	97	26	16	108	63	475	130	36	97	-
ARR. ROULERS	20	1.223	15	1	3	14	8	143	128	126	379	69
ARR. TIELT	6	910	8	6	1	8	6	148	15	16	210	28
ARR. FURNES	97	720	34	17	6	64	32	52	74	69	59	144
ARR. ALOST	341	1.902	49	23	13	728	49	43	4	8	15	35
ARR. TERMONDE	96	1.758	137	87	10	282	31	22	4	7	11	21
ARR. EEKLO	9	815	34	-	8	7	6	123	4	-	10	22
ARR. GAND	147	3.704	251	51	50	157	92	328	21	57	288	119
ARR. AUDENARDE	113	1.002	12	7	7	52	10	19	1	7	140	18
ARR. SAINT-NICOLAS	40	1.870	835	124	33	62	29	22	3	4	13	21
ARR. HASSELT	70	2.739	179	51	233	74	583	24	2	9	12	14
ARR. MAASEIK	26	1.308	73	22	130	18	61	12	3	2	9	7
ARR. TONGRES	28	1.207	50	12	28	15	74	5	-	-	5	2
REGION WALLONNE	6.976	3.473	184	46	49	1.487	406	75	6	66	198	116
ARR. NIVELLES	3.074	1.152	29	13	11	803	198	12	-	1	5	10
ARR. ATH	211	187	2	3	-	41	5	-	-	1	5	3
ARR. CHARLEROI	604	218	17	3	6	81	27	8	-	-	1	21
ARR. MONS	305	112	3	-	1	49	9	6	-	2	5	11
ARR. MOUSCRON	51	220	4	-	-	5	2	5	2	59	113	9
ARR. SOIGNIES	582	271	4	1	1	179	12	2	-	-	3	9
ARR. THUIN	168	55	5	1	1	18	3	4	-	-	2	2
ARR. TOURNAI	151	150	3	-	1	14	2	3	2	1	43	3
ARR. HUY	97	54	5	-	5	15	6	-	-	-	-	3
ARR. LIEGE	342	301	25	1	4	42	35	9	-	1	7	16
ARR. VERVIERS	114	164	17	5	4	37	8	8	-	-	7	5
ARR. WAREMME	129	106	1	1	1	25	33	1	-	1	-	2
ARR. ARLON	78	25	5	-	4	8	1	-	-	-	1	-
ARR. BASTOGNE	36	35	4	1	1	7	5	3	-	-	1	-
ARR. MARCHE-EN-FAMENNE	93	57	16	6	-	18	6	-	1	-	2	1
ARR. NEUFCHATEAU	89	43	8	2	-	14	4	1	-	-	-	4
ARR. VIRTON	48	39	3	1	3	12	9	1	1	-	-	1
ARR. DINANT	220	93	15	3	4	34	16	2	-	-	-	5
ARR. NAMUR	496	162	14	5	1	70	25	7	-	-	2	10
ARR. PHILIPPEVILLE	88	29	4	-	1	15	-	3	-	-	1	1

I.N.S. MOUVEMENT DE LA POPULATION EN 1995		TABLEAU 85.01 A M MIGRATIONS INTERNES ENTRE ARRONDISSEMENTS DE LA POPULATION TOTALE - POPULATION MASCULINE -										PAGE 1.- FOL. 2.-	LE ROYAUME
ARRONDISSEMENT DE DEPART (REGION FLAMANDE)												ARRONDISSEMENTS DE DESTINATION	
ROULERS	TIELT	FURNES	Alost	TERMONDE	EKLO	GAND	AUDE- NARDE	SAINT- NICOLAS	HASSELT	MAASEIK	TONGRES		
1.216	889	786	2.215	1.805	813	3.789	1.248	1.751	2.931	1.354	1484	LE ROYAUME	
17	10	46	249	60	8	193	89	45	81	32	30	REGION BRUXELLES-CAPITALE	
1.182	872	662	1.879	1.731	796	3.522	943	1.674	2.752	1.285	1283	REGION FLAMANDE	
28	5	24	63	133	22	203	23	589	176	101	55	ARR. ANVERS	
9	3	8	25	75	3	49	11	125	37	22	13	ARR. MALINES	
2	6	6	21	17	1	37	6	40	240	107	23	ARR. TURNHOUT	
14	7	22	566	182	8	123	45	36	46	14	9	ARR. HAL-VILVORDE	
28	9	22	75	43	5	94	15	52	618	114	120	ARR. LOUVAIN	
163	108	64	54	40	100	293	31	43	36	15	6	ARR. BRUGES	
99	11	74	2	2	1	10	-	4	1	1	-	ARR. DIXMUDE	
134	18	71	5	2	2	24	5	3	5	-	-	ARR. YPRES	
286	213	43	15	9	14	235	168	18	17	10	4	ARR. COURTRAI	
47	33	200	52	27	21	131	25	28	20	15	8	ARR. OSTENDE	
-	234	23	5	5	1	50	9	5	4	1	-	ARR. ROULERS	
224	-	11	5	8	9	184	16	4	1	-	2	ARR. TIELT	
37	8	-	22	12	2	57	7	5	12	4	3	ARR. FURNES	
3	14	8	-	330	15	330	187	27	15	4	2	ARR. Alost	
3	2	7	341	-	14	420	19	325	8	2	5	ARR. TERMONDE	
2	6	1	9	29	-	516	7	24	3	3	1	ARR. EKLO	
74	160	46	316	448	540	-	352	279	39	24	12	ARR. GAND	
9	19	4	246	20	12	401	-	12	1	2	3	ARR. AUDENARDE	
10	6	5	34	318	21	293	12	-	16	5	4	ARR. SAINT-NICOLAS	
6	4	14	17	23	1	40	3	34	-	653	763	ARR. HASSELT	
1	2	9	3	3	3	16	1	6	677	-	250	ARR. MAASEIK	
3	4	-	3	5	1	16	1	15	780	188	-	ARR. TONGRES	
17	7	78	87	14	9	74	216	32	98	37	171	REGION WALLONNE	
-	1	10	14	2	3	18	4	6	4	3	5	ARR. NIVELLES	
2	1	2	9	-	-	1	109	1	1	1	-	ARR. ATH	
4	-	16	5	2	3	9	3	2	3	4	3	ARR. CHARLEROI	
-	-	7	4	-	-	2	5	1	3	-	4	ARR. MONS	
4	1	6	2	1	-	4	3	-	-	-	-	ARR. MOUSCRON	
1	-	4	28	1	-	4	15	1	6	-	-	ARR. SOIGNIES	
-	2	5	5	-	-	2	1	-	-	2	2	ARR. THUIN	
3	-	9	2	-	-	6	57	1	-	-	-	ARR. TOURNAI	
-	-	3	2	-	-	2	1	1	4	-	7	ARR. HUY	
1	-	7	3	1	1	4	1	3	33	14	93	ARR. LIEGE	
-	-	2	1	3	-	9	1	8	11	4	34	ARR. VERVIERS	
-	-	1	2	-	-	-	-	-	18	2	18	ARR. WAREMME	
-	-	1	2	-	1	4	-	4	-	2	1	ARR. ARLON	
-	-	-	-	-	-	-	-	2	2	1	-	ARR. BASTOGNE	
-	-	-	3	-	-	2	-	1	2	1	1	ARR. MARCHE-EN-FAMENNE	
-	-	-	-	1	-	-	7	-	-	-	-	ARR. NEUFCHATEAU	
-	1	1	2	2	-	2	-	-	3	2	1	ARR. VIRTON	
-	-	3	3	1	1	4	3	1	8	-	2	ARR. DINANT	
2	-	-	3	-	1	1	-	-	-	1	-	ARR. NAMUR	
-	-	-	2	-	-	1	-	-	-	1	-	ARR. PHILIPPEVILLE	

ARRONDISSEMENTS DE DESTINATION	TOTAL REGION WALLONNE	ARRONDISSEMENT DE DEPART (REGION WALLONNE)										
		NIVELLES	ATH	CHAR- LEROI	MONS	MOUS- CRON	SOIGNIES	THUIN	TOURNAI	HUY	LIEGE	VERVIERS
LE ROYAUME	36.448	4.902	1.081	5.048	1.859	662	2.676	2.080	1.224	1.517	4.076	1539
REGION BRUXELLES-CAPITALE	5.595	2.042	118	595	336	71	411	135	180	72	416	149
REGION FLAMANDE	2.910	704	157	214	158	279	210	45	186	29	365	108
ARR. ANVERS	151	23	1	13	8	4	6	2	8	1	30	13
ARR. MALINES	51	8	2	6	-	2	-	-	-	-	19	4
ARR. TURNHOUT	33	7	4	3	2	-	1	-	1	-	6	1
ARR. HAL-VILVORDE	820	373	15	45	46	8	107	16	20	9	33	21
ARR. LOUVAIN	380	192	1	27	14	3	10	2	3	5	26	6
ARR. BRUGES	93	13	4	20	4	4	6	2	4	-	17	3
ARR. DIXMUDE	5	-	-	-	-	2	1	-	1	-	-	-
ARR. YPRES	71	-	-	-	1	66	1	-	1	-	-	-
ARR. COURTRAI	259	10	7	7	9	151	6	-	53	-	1	2
ARR. OSTENDE	133	19	4	35	12	6	10	5	4	-	18	3
ARR. ROULERS	19	1	3	2	2	8	-	-	1	-	-	1
ARR. TIELT	8	1	1	1	-	1	1	-	1	-	1	1
ARR. FURNES	146	17	12	17	23	7	5	7	16	-	14	5
ARR. ALOST	82	11	20	7	1	-	27	3	4	2	3	1
ARR. TERMONDE	22	8	1	3	2	3	1	-	-	-	1	1
ARR. EEKLO	4	-	-	-	-	-	-	-	-	1	-	-
ARR. GAND	97	5	8	5	4	5	4	4	14	2	12	4
ARR. AUDENARDE	173	4	73	5	2	8	20	-	55	-	2	-
ARR. SAINT-NICOLAS	20	1	-	3	1	-	-	1	-	-	7	4
ARR. HASSELT	128	5	1	5	14	1	1	2	-	6	44	16
ARR. MAASEIK	33	1	-	8	8	-	1	1	-	-	6	3
ARR. TONGRES	182	5	-	2	5	-	2	-	-	3	125	19
REGION WALLONNE	27.943	2.156	806	4.239	1.365	312	2.055	1.900	858	1.416	3.295	1282
ARR. NIVELLES	1.840	-	36	460	81	13	273	80	37	26	126	32
ARR. ATH	881	43	-	32	240	10	149	19	332	4	9	5
ARR. CHARLEROI	3.533	537	16	-	144	8	577	897	33	12	93	23
ARR. MONS	1.386	101	200	192	-	18	401	151	112	7	54	13
ARR. MOUSCRON	264	12	13	7	14	-	6	2	183	-	6	9
ARR. SOIGNIES	2.051	347	151	628	355	6	-	383	40	5	23	10
ARR. THUIN	2.046	56	14	1.106	145	3	394	-	24	8	16	15
ARR. TOURNAI	885	21	316	53	118	210	47	25	-	3	26	13
ARR. HUY	1.613	42	-	29	12	1	7	6	7	-	872	56
ARR. LIEGE	2.989	99	14	134	64	13	37	32	15	721	-	856
ARR. VERVIERS	1.240	38	4	51	20	6	14	13	7	45	825	-
ARR. WAREMME	1.072	113	5	24	4	1	2	2	1	212	541	38
ARR. ARLON	543	23	5	19	13	2	15	3	5	4	58	20
ARR. BASTOGNE	474	18	-	11	14	-	3	3	3	6	83	66
ARR. MARCHE-EN-FAMENNE	878	37	1	43	12	3	9	13	2	70	200	38
ARR. NEUFCHATEAU	570	38	1	23	4	4	1	8	6	16	46	1
ARR. VIRTON	540	14	2	18	16	2	5	4	4	3	38	17
ARR. DINANT	1.464	91	11	154	18	5	26	33	12	59	88	20
ARR. NAMUR	2.660	489	13	765	57	6	55	44	27	206	175	47
ARR. PHILIPPEVILLE	1.014	37	4	490	34	1	34	182	8	9	16	3

I.N.S. MOUVEMENT DE LA POPULATION EN 1995		TABLEAU 85.01 A M							PAGE 1.- FOL. 4.-		LE ROYAUME	
ARRONDISSEMENT DE DEPART (REGION WALLONNE)										TOTAL DU ROYAUME	ENTRE COMMUNES DE L'ARR.	ARRONDISSEMENTS DE DESTINATION
WAREM- ME	ARLON	BAS- TOGNE	MARCHE- EN- FAMENNE	NEUF- CHATEAU	VIRTON	DINANT	NAMUR	PHILIP- PEVILLE				
989	545	437	858	711	513	1.550	3.197	984	100.944	119.526	LE ROYAUME	
67	51	39	85	73	45	180	463	67	11.092	24.638	REGION BRUXELLES-CAPITALE	
95	17	14	35	29	23	73	133	36	51.460	55.187	REGION FLAMANDE	
-	2	3	6	8	6	6	10	1	4.308	12.912	ARR. ANVERS	
3	-	-	-	1	-	4	2	-	3.179	2.210	ARR. MALINES	
-	3	-	1	-	-	3	1	-	2.484	4.251	ARR. TURNHOUT	
15	1	4	12	6	10	23	45	11	8.345	4.733	ARR. HAL-VILVORDE	
35	4	3	5	4	-	8	23	9	4.725	5.214	ARR. LOUVAIN	
-	2	1	-	1	2	6	2	2	2.314	2.406	ARR. BRUGES	
-	-	-	-	-	-	-	-	1	535	181	ARR. DIXMUDE	
-	-	-	1	-	-	1	-	-	685	644	ARR. YPRES	
2	2	1	1	-	1	-	4	2	1.863	2.753	ARR. COURTRAI	
-	-	-	2	2	-	4	6	3	1.957	1.480	ARR. OSTENDE	
-	-	-	-	-	-	-	1	-	1.262	877	ARR. ROULERS	
-	-	-	-	-	-	-	-	-	924	501	ARR. TIELT	
1	3	-	1	-	-	4	10	4	963	519	ARR. FURNES	
-	-	-	-	-	-	1	2	-	2.325	1.986	ARR. ALOST	
-	-	-	-	-	-	1	1	-	1.876	1.245	ARR. TERMONDE	
-	-	-	-	-	-	-	2	1	828	478	ARR. EEKLO	
-	-	1	-	4	3	10	10	2	3.948	5.048	ARR. GAND	
-	-	-	1	2	-	-	1	-	1.288	634	ARR. AUDENARDE	
-	-	-	1	-	-	-	2	-	1.930	1.530	ARR. SAINT-NICOLAS	
26	-	-	1	-	-	-	6	-	2.937	3.066	ARR. HASSELT	
1	-	-	-	1	1	-	2	-	1.367	1.428	ARR. MAASEIK	
12	-	1	3	-	-	2	3	-	1.417	1.091	ARR. TONGRES	
827	477	384	738	609	445	1.297	2.601	881	38.392	39.701	REGION WALLONNE	
89	21	8	25	27	11	66	398	31	6.066	4.247	ARR. NIVELLES	
2	3	-	1	2	4	11	9	6	1.279	489	ARR. ATH	
10	8	10	20	24	6	103	633	379	4.355	4.995	ARR. CHARLEROI	
4	10	3	11	17	4	8	62	18	1.803	3.496	ARR. MONS	
-	1	1	3	2	-	3	2	-	535	42	ARR. MOUSCRON	
3	4	1	9	6	2	15	43	20	2.904	811	ARR. SOIGNIES	
-	4	2	7	5	2	17	61	167	2.269	1.164	ARR. THUIN	
3	4	1	7	4	5	5	20	4	1.186	1.222	ARR. TOURNAI	
180	2	7	51	10	4	56	259	12	1.764	1.131	ARR. HUY	
406	39	59	141	37	24	76	204	18	3.632	11.465	ARR. LIEGE	
27	10	69	23	21	10	13	35	9	1.518	3.844	ARR. VERVIERS	
-	7	2	11	1	2	10	89	7	1.307	451	ARR. WAREMME	
5	-	33	19	54	214	18	29	4	646	435	ARR. ARLON	
12	40	-	56	84	17	17	37	4	545	306	ARR. BASTOGNE	
10	4	55	-	51	14	226	72	18	1.028	441	ARR. MARCHE-EN-FAMENNE	
3	27	64	62	-	83	129	45	9	702	454	ARR. NEUFCHATEAU	
4	266	21	4	89	-	17	15	1	627	447	ARR. VIRTON	
7	7	15	212	122	20	-	490	74	1.777	843	ARR. DINANT	
60	19	31	64	40	21	441	-	100	3.318	2.983	ARR. NAMUR	
2	1	2	12	13	2	66	98	-	1.131	435	ARR. PHILIPPEVILLE	

ARRONDISSEMENTS DE DESTINATION	REGION BRUXELLES CAPITALE	TOTAL REGION FLAMANDE	ARRONDISSEMENT DE DEPART (REGION FLAMANDE)									
			ANVERS	MALINES	TURNHOUT	HAL- VILVORDE	LOUVAIN	BRUGES	DIXMUDE	YPRES	COURTRAI	OSTENDE
LE ROYAUME	14.957	49.920	5.497	2.933	2.054	8.218	3.808	2.099	593	776	1.948	1758
REGION BRUXELLES-CAPITALE	-	5.486	345	131	52	3.344	510	109	8	22	49	103
REGION FLAMANDE	7.981	40.912	4.971	2.755	1.971	3.354	2.873	1.919	579	693	1.718	1530
ARR. ANVERS	286	3.817	-	958	746	244	275	140	11	11	50	64
ARR. MALINES	148	2.956	1.294	-	293	474	455	33	2	4	7	6
ARR. TURNHOUT	49	2.421	1.085	394	-	39	330	27	4	3	6	18
ARR. HAL-VILVORDE	5.359	2.467	239	396	35	-	601	51	5	9	31	53
ARR. LOUVAIN	756	3.526	373	568	324	904	-	58	10	17	42	49
ARR. BRUGES	129	2.140	175	34	24	65	68	-	89	46	108	537
ARR. DIXMUDE	-	559	4	1	1	3	5	63	-	79	34	148
ARR. YPRES	15	636	24	-	1	8	8	38	59	-	191	23
ARR. COURTRAI	59	1.536	60	9	9	24	43	111	18	185	-	64
ARR. OSTENDE	182	1.598	113	22	16	112	55	474	110	35	77	-
ARR. ROULERS	14	1.259	15	2	6	10	13	151	119	141	371	87
ARR. TIELT	13	910	7	2	-	13	7	130	20	14	236	33
ARR. FURNES	102	760	43	12	4	63	40	62	85	63	61	169
ARR. ALOST	327	1.921	44	17	13	763	51	38	2	5	24	32
ARR. TERMONDE	106	1.864	123	100	13	285	35	26	3	6	14	21
ARR. EEKLO	7	858	39	6	10	13	4	137	7	2	4	32
ARR. GAND	151	3.663	258	51	54	152	82	284	22	64	257	124
ARR. AUDENARDE	108	1.026	15	4	10	41	19	26	4	3	159	19
ARR. SAINT-NICOLAS	34	1.780	795	110	25	54	27	16	2	3	15	22
ARR. HASSELT	73	2.710	155	43	237	59	628	36	5	2	19	12
ARR. MAASEIK	29	1.251	65	19	124	14	47	10	2	1	6	10
ARR. TONGRES	34	1.254	45	7	26	14	80	8	-	-	6	7
REGION WALLONNE	6.976	3.522	181	47	31	1.520	425	71	6	61	181	125
ARR. NIVELLES	3.130	1.190	32	10	6	817	201	12	-	2	8	15
ARR. ATH	209	169	-	1	-	35	8	-	-	1	4	1
ARR. CHARLEROI	577	224	15	5	3	94	22	10	-	-	2	25
ARR. MONS	334	141	4	-	-	44	36	4	-	2	4	12
ARR. MOUSCRON	37	197	4	-	-	7	1	2	3	50	99	11
ARR. SOIGNIES	533	286	2	2	3	187	7	3	-	-	4	8
ARR. THUIN	156	56	8	-	-	15	6	4	-	-	-	-
ARR. TOURNAI	124	154	4	-	-	21	2	2	-	2	41	4
ARR. HUY	107	57	11	1	3	17	6	-	-	-	1	1
ARR. LIEGE	334	300	29	5	7	42	23	11	1	2	3	14
ARR. VERVIERS	117	151	15	4	2	34	14	8	-	-	2	4
ARR. WAREMME	130	120	1	-	-	23	37	-	-	1	1	4
ARR. ARLON	57	34	2	1	3	13	4	1	-	-	1	1
ARR. BASTOGNE	50	32	2	1	2	9	2	3	-	1	2	-
ARR. MARCHE-EN-FAMENNE	75	64	17	6	-	21	4	-	-	-	3	3
ARR. NEUFCHATEAU	94	39	5	1	-	18	3	-	-	-	-	4
ARR. VIRTON	57	29	3	2	1	10	6	1	1	-	-	-
ARR. DINANT	251	101	18	4	1	33	12	5	-	-	4	7
ARR. NAMUR	519	157	8	4	-	67	30	5	1	-	2	9
ARR. PHILIPPEVILLE	85	21	1	-	-	13	1	-	-	-	-	2

I.N.S. MOUVEMENT DE LA POPULATION EN 1995		TABLEAU 85.01 A F MIGRATIONS INTERNES ENTRE ARRONDISSEMENTS DE LA POPULATION TOTALE - POPULATION FEMININE -										PAGE 1.- FOL. 2.-	LE ROYAUME
ARRONDISSEMENT DE DEPART (REGION FLAMANDE)												ARRONDISSEMENTS DE DESTINATION	
ROULERS	TIELT	FURNES	Alost	TERMONDE	EKLO	GAND	AUDE- NARDE	SAINT- NICOLAS	HASSELT	MAASEIK	TONGRES		
1.229	915	800	2.167	1.765	839	3.787	1.227	1.686	2.979	1.350	1492	LE ROYAUME	
9	10	54	200	67	7	170	100	37	87	22	50	REGION BRUXELLES-CAPITALE	
1.204	890	654	1.874	1.673	828	3.527	908	1.628	2.804	1.294	1265	REGION FLAMANDE	
18	7	24	36	84	27	202	33	574	180	87	46	ARR. ANVERS	
11	2	7	35	78	4	47	14	110	41	25	14	ARR. MALINES	
2	6	4	14	13	3	34	4	35	263	111	26	ARR. TURNHOUT	
11	9	28	564	189	7	130	27	25	37	13	7	ARR. HAL-VILVORDE	
34	13	16	56	42	3	91	13	46	647	103	117	ARR. LOUVAIN	
174	103	70	58	53	110	306	29	41	31	15	4	ARR. BRUGES	
114	13	70	4	4	-	9	-	3	2	2	-	ARR. DIXMUDE	
143	19	74	6	1	4	24	5	1	6	1	-	ARR. YPRES	
272	198	47	29	18	6	252	154	14	15	8	-	ARR. COURTRAI	
58	43	186	57	28	8	123	22	25	15	13	6	ARR. OSTENDE	
-	237	25	8	4	1	45	13	2	3	4	2	ARR. ROULERS	
196	-	13	7	4	7	199	14	5	2	-	1	ARR. TIELT	
45	12	-	16	13	5	43	7	8	2	3	4	ARR. FURNES	
5	9	7	-	331	14	311	201	39	12	2	1	ARR. Alost	
6	3	11	373	-	17	456	14	338	16	1	3	ARR. TERMONDE	
7	5	6	13	19	-	518	5	21	4	5	1	ARR. EKLO	
84	170	42	317	422	567	-	335	293	41	30	14	ARR. GAND	
7	21	8	232	29	17	397	-	10	2	2	1	ARR. AUDENARDE	
11	4	2	27	324	19	283	11	-	16	8	6	ARR. SAINT-NICOLAS	
5	11	8	16	11	1	26	6	19	-	647	764	ARR. HASSELT	
-	1	5	4	4	6	18	1	5	661	-	248	ARR. MAASEIK	
1	4	1	2	2	2	13	-	14	808	214	-	ARR. TONGRES	
16	15	92	93	25	4	90	219	21	88	34	177	REGION WALLONNE	
1	1	14	24	3	1	18	12	6	6	-	1	ARR. NIVELLES	
1	1	5	8	1	-	3	97	2	1	-	-	ARR. ATH	
1	2	19	3	3	1	10	3	-	2	1	3	ARR. CHARLEROI	
-	-	13	2	1	-	3	6	1	4	-	5	ARR. MONS	
5	1	4	2	1	-	3	3	1	-	-	-	ARR. MOUSCRON	
-	-	4	28	3	-	12	21	-	2	-	-	ARR. SOIGNIES	
-	2	4	6	-	-	1	1	-	1	6	2	ARR. THUIN	
2	-	6	3	2	-	5	57	2	1	-	-	ARR. TOURNAI	
-	1	1	-	1	-	3	-	-	4	1	6	ARR. HUY	
-	-	7	2	2	2	4	3	1	27	14	101	ARR. LIEGE	
2	3	5	2	1	-	8	1	3	9	3	31	ARR. VERVIERS	
-	-	1	4	1	-	1	-	-	21	3	22	ARR. WAREMME	
-	-	-	1	-	-	6	-	-	-	1	-	ARR. ARLON	
-	1	1	-	1	-	1	2	3	-	-	1	ARR. BASTOGNE	
-	-	-	-	-	-	-	5	1	3	-	1	ARR. MARCHE-EN-FAMENNE	
-	-	-	2	2	-	3	-	-	1	-	-	ARR. NEUFCHATEAU	
-	-	1	-	-	-	-	3	-	-	-	1	ARR. VIRTON	
1	3	4	-	1	-	2	-	1	2	2	1	ARR. DINANT	
3	-	3	4	2	-	7	-	5	-	4	1	ARR. NAMUR	
-	-	-	2	-	-	-	-	-	-	1	1	ARR. PHILIPPEVILLE	

I.N.S. MOUVEMENT DE LA POPULATION EN 1995	TABLEAU 85.01 A F		PAGE 1.- FOL. 3.-								LE ROYAUME		
MIGRATIONS INTERNES ENTRE ARRONDISSEMENTS DE LA POPULATION TOTALE - POPULATION FEMININE -													
ARRONDISSEMENTS DE DESTINATION	TOTAL REGION WALLONNE	ARRONDISSEMENT DE DEPART (REGION WALLONNE)											
		NIVELLES	ATH	CHAR- LEROI	MONS	MOUS- CRON	SOIGNIES	THUIN	TOURNAI	HUY	LIEGE	VERVIERS	
LE ROYAUME	36.420	4.899	1.152	4.930	1.891	602	2.683	2.193	1.144	1.585	4.102	1434	
REGION BRUXELLES-CAPITALE	5.462	2.041	128	576	297	71	369	136	154	72	416	128	
REGION FLAMANDE	2.959	794	172	224	154	247	194	45	174	36	359	113	
ARR. ANVERS	148	23	-	19	4	-	6	3	8	3	28	10	
ARR. MALINES	48	6	2	2	1	-	-	2	-	-	24	1	
ARR. TURNHOUT	23	6	5	4	1	-	-	-	1	-	2	-	
ARR. HAL-VILVORDE	892	456	18	56	47	8	107	11	17	11	43	17	
ARR. LOUVAIN	392	205	1	26	14	4	7	3	5	7	19	13	
ARR. BRUGES	105	13	3	22	9	6	5	1	2	1	18	2	
ARR. DIXMUDE	4	-	-	-	-	3	1	-	-	-	-	-	
ARR. YPRES	64	-	-	-	-	56	-	1	2	-	-	-	
ARR. COURTRAI	226	8	2	13	6	134	1	-	51	-	1	-	
ARR. OSTENDE	131	17	5	30	12	2	8	3	4	3	21	4	
ARR. ROULERS	17	2	-	-	-	10	-	-	2	-	-	2	
ARR. TIELT	4	-	-	2	-	2	-	-	-	-	-	-	
ARR. FURNES	150	21	13	17	21	9	6	7	16	-	15	6	
ARR. ALOST	75	9	18	9	1	-	22	2	4	1	4	1	
ARR. TERMONDE	17	4	1	2	1	1	-	-	-	-	1	1	
ARR. EEKLO	12	1	-	-	-	-	-	1	-	1	-	-	
ARR. GAND	74	4	3	5	5	1	8	1	8	1	5	6	
ARR. AUDENARDE	201	3	98	4	1	10	20	2	54	-	-	-	
ARR. SAINT-NICOLAS	16	2	1	1	-	-	-	-	-	-	3	5	
ARR. HASSELT	125	8	1	6	21	1	-	2	-	6	36	10	
ARR. MAASEIK	33	-	1	5	4	-	-	4	-	-	8	6	
ARR. TONGRES	202	6	-	1	6	-	3	2	-	2	131	29	
REGION WALLONNE	27.999	2.064	852	4.130	1.440	284	2.120	2.012	816	1.477	3.327	1193	
ARR. NIVELLES	1.809	-	38	440	94	16	246	83	29	29	126	32	
ARR. ATH	974	59	-	30	249	14	186	22	339	6	19	10	
ARR. CHARLEROI	3.526	516	16	-	156	12	552	925	27	22	72	26	
ARR. MONS	1.430	81	211	183	-	20	431	182	100	7	67	15	
ARR. MOUSCRON	238	11	19	7	16	-	10	1	160	-	2	3	
ARR. SOIGNIES	1.959	314	165	537	380	7	-	377	43	6	27	7	
ARR. THUIN	2.131	64	11	1.129	157	1	425	-	15	12	22	13	
ARR. TOURNAI	846	31	325	42	115	172	50	27	-	1	22	9	
ARR. HUY	1.651	43	3	40	13	-	10	14	3	-	893	49	
ARR. LIEGE	2.915	88	18	117	58	16	36	40	15	720	-	802	
ARR. VERVIERS	1.291	36	7	39	21	3	18	13	8	65	855	-	
ARR. WAREMME	1.136	131	3	24	9	-	4	4	2	240	556	33	
ARR. ARLON	525	13	6	18	9	2	13	3	5	4	47	25	
ARR. BASTOGNE	498	20	1	10	12	-	7	4	2	13	92	65	
ARR. MARCHE-EN-FAMENNE	819	33	1	48	12	5	10	12	2	56	180	34	
ARR. NEUFCHATEAU	598	33	1	27	10	4	2	9	7	7	39	2	
ARR. VIRTON	526	17	2	18	15	2	6	1	1	4	34	11	
ARR. DINANT	1.425	78	10	135	26	3	31	31	12	77	80	20	
ARR. NAMUR	2.650	455	9	768	56	6	53	57	39	199	181	35	
ARR. PHILIPPEVILLE	1.052	41	6	518	32	1	30	207	7	9	13	2	

I.N.S. MOUVEMENT DE LA POPULATION EN 1995		TABLEAU 85.01 A F							PAGE 1.- FOL. 4.-		LE ROYAUME	
MIGRATIONS INTERNES ENTRE ARRONDISSEMENTS DE LA POPULATION TOTALE - POPULATION FEMININE -												
ARRONDISSEMENT DE DEPART (REGION WALLONNE)									TOTAL DU ROYAUME	ENTRE COMMUNES DE L'ARR.	ARRONDISSEMENTS DE DESTINATION	
WAREM- ME	ARLON	BAS- TOGNE	MARCHE- EN- FAMENNE	NEUF- CHATEAU	VIRTON	DINANT	NAMUR	PHILIP- PEVILLE				
1.075	545	482	812	706	526	1.510	3.179	970	101.297	120.763	LE ROYAUME	
68	48	51	87	82	42	164	467	65	10.948	24.258	REGION BRUXELLES-CAPITALE	
103	19	18	42	29	28	72	116	20	51.852	55.915	REGION FLAMANDE	
-	4	3	6	7	6	9	9	-	4.251	13.078	ARR. ANVERS	
1	-	-	-	7	1	1	-	-	3.152	2.306	ARR. MALINES	
-	1	-	1	-	-	1	1	-	2.493	4.269	ARR. TURNHOUT	
11	5	5	8	4	9	23	32	4	8.718	4.905	ARR. HAL-VILVORDE	
41	1	2	4	2	3	10	20	5	4.674	5.303	ARR. LOUVAIN	
3	2	1	-	1	3	5	5	3	2.374	2.397	ARR. BRUGES	
-	-	-	-	-	-	-	-	-	563	190	ARR. DIXMUDE	
1	-	-	3	-	-	-	1	-	715	646	ARR. YPRES	
-	1	1	4	-	-	2	2	-	1.821	2.691	ARR. COURTRAI	
1	2	1	2	-	1	4	6	5	1.911	1.424	ARR. OSTENDE	
-	-	-	-	-	-	-	1	-	1.290	800	ARR. ROULERS	
-	-	-	-	-	-	-	-	-	927	545	ARR. TIELT	
-	3	-	1	1	1	4	8	1	1.012	515	ARR. FURNES	
1	-	1	-	-	-	1	1	-	2.323	2.063	ARR. ALOST	
1	-	-	3	-	-	1	1	-	1.987	1.216	ARR. TERMONDE	
-	-	3	-	-	-	-	5	1	877	534	ARR. EEKLO	
1	-	-	1	4	4	8	9	-	3.888	5.210	ARR. GAND	
-	-	-	1	2	-	-	6	-	1.335	643	ARR. AUDENARDE	
-	-	1	2	-	-	-	1	-	1.830	1.618	ARR. SAINT-NICOLAS	
25	-	-	2	-	-	2	5	-	2.908	3.042	ARR. HASSELT	
3	-	-	-	-	-	-	2	-	1.313	1.359	ARR. MAASEIK	
14	-	-	4	1	-	1	1	1	1.490	1.161	ARR. TONGRES	
904	478	413	683	595	456	1.274	2.596	885	38.497	40.590	REGION WALLONNE	
86	22	11	25	33	6	70	390	33	6.129	4.393	ARR. NIVELLES	
3	2	1	1	1	4	8	13	7	1.352	516	ARR. ATH	
11	10	6	26	25	3	80	675	366	4.327	5.169	ARR. CHARLEROI	
2	7	4	12	13	3	14	57	21	1.905	3.771	ARR. MONS	
-	-	1	2	-	-	2	4	-	472	38	ARR. MOUSCRON	
3	1	-	9	11	1	18	34	19	2.778	835	ARR. SOIGNIES	
1	3	-	6	7	2	18	58	187	2.343	1.224	ARR. THUIN	
2	4	2	8	-	6	10	18	2	1.124	1.274	ARR. TOURNAI	
205	2	7	50	6	7	41	258	7	1.815	1.225	ARR. HUY	
446	32	76	136	32	19	81	161	22	3.549	11.287	ARR. LIEGE	
32	8	76	18	17	7	21	39	8	1.559	3.771	ARR. VERVIERS	
-	7	5	9	-	2	17	84	6	1.386	507	ARR. WAREMME	
6	-	38	18	58	212	16	30	2	616	416	ARR. ARLON	
6	51	-	57	79	25	16	33	5	580	304	ARR. BASTOGNE	
10	6	49	-	52	6	218	72	13	958	415	ARR. MARCHE-EN-FAMENNE	
4	43	60	49	-	100	143	53	5	731	487	ARR. NEUFCHATEAU	
5	254	33	3	87	-	13	20	-	612	433	ARR. VIRTON	
5	6	13	186	115	19	-	498	80	1.777	912	ARR. DINANT	
73	20	28	58	47	31	433	-	102	3.326	3.143	ARR. NAMUR	
4	-	3	10	12	3	55	99	-	1.158	470	ARR. PHILIPPEVILLE	

I.N.S. MOUVEMENT DE LA POPULATION EN 1995		TABLEAU 85.01 A T		PAGE 1.- FOL. 1.-								LE ROYAUME	
		MIGRATIONS INTERNES ENTRE ARRONDISSEMENTS DE LA POPULATION TOTALE - POPULATION TOTALE -											
ARRONDISSEMENTS DE DESTINATION	REGION BRUXELLES CAPITALE	TOTAL REGION FLAMANDE	ARRONDISSEMENT DE DEPART (REGION FLAMANDE)										
			ANVERS	MALINES	TURNHOUT	HAL - VILVORDE	LOUVAIN	BRUGES	DIXMUDE	YPRES	COURTRAI	OSTENDE	
LE ROYAUME	29.585	99.788	11.072	5.879	4.128	16.319	7.578	4.222	1.191	1.532	3.939	3411	
REGION BRUXELLES-CAPITALE	-	10.983	697	259	110	6.604	1.053	217	11	35	107	217	
REGION FLAMANDE	15.633	81.810	10.010	5.527	3.938	6.708	5.694	3.859	1.168	1.370	3.453	2953	
ARR. ANVERS	574	7.686	-	1.874	1.486	490	562	278	19	23	98	116	
ARR. MALINES	327	5.905	2.592	-	579	940	912	67	3	7	18	19	
ARR. TURNHOUT	89	4.832	2.174	762	-	86	668	52	5	7	22	35	
ARR. HAL-VILVORDE	10.410	4.941	492	781	76	-	1.167	108	10	19	63	106	
ARR. LOUVAIN	1.516	7.111	721	1.211	652	1.804	-	122	15	34	85	91	
ARR. BRUGES	237	4.253	366	59	42	141	141	-	177	82	236	1062	
ARR. DIXMUDE	3	1.086	12	1	2	6	10	138	-	154	56	281	
ARR. YPRES	24	1.241	41	-	5	15	17	67	125	-	378	40	
ARR. COURTRAI	111	3.088	121	17	20	44	85	213	44	364	-	135	
ARR. OSTENDE	351	3.253	210	48	32	220	118	949	240	71	174	-	
ARR. ROULERS	34	2.482	30	3	9	24	21	294	247	267	750	156	
ARR. TIELT	19	1.820	15	8	1	21	13	278	35	30	446	61	
ARR. FURNES	199	1.480	77	29	10	127	72	114	159	132	120	313	
ARR. ALOST	668	3.823	93	40	26	1.491	100	81	6	13	39	67	
ARR. TERMONDE	202	3.622	260	187	23	567	66	48	7	13	25	42	
ARR. EEKLO	16	1.673	73	6	18	20	10	260	11	2	14	54	
ARR. GAND	298	7.367	509	102	104	309	174	612	43	121	545	243	
ARR. AUDENARDE	221	2.028	27	11	17	93	29	45	5	10	299	37	
ARR. SAINT-NICOLAS	74	3.650	1.630	234	58	116	56	38	5	7	28	43	
ARR. HASSELT	143	5.449	334	94	470	133	1.211	60	7	11	31	26	
ARR. MAASEIK	55	2.559	138	41	254	32	108	22	5	3	15	17	
ARR. TONGRES	62	2.461	95	19	54	29	154	13	-	-	11	9	
REGION WALLONNE	13.952	6.995	365	93	80	3.007	831	146	12	127	379	241	
ARR. NIVELLES	6.204	2.342	61	23	17	1.620	399	24	-	3	13	25	
ARR. ATH	420	356	2	4	-	76	13	-	-	2	9	4	
ARR. CHARLEROI	1.181	442	32	8	9	175	49	18	-	-	3	46	
ARR. MONS	639	253	7	-	1	93	45	10	-	4	9	23	
ARR. MOUSCRON	88	417	8	-	-	12	3	7	5	109	212	20	
ARR. SOIGNIES	1.115	557	6	3	4	366	19	5	-	-	7	17	
ARR. THUIN	324	111	13	1	1	33	9	8	-	-	2	2	
ARR. TOURNAI	275	304	7	-	1	35	4	5	2	3	84	7	
ARR. HUY	204	111	16	1	8	32	12	-	-	-	1	4	
ARR. LIEGE	676	601	54	6	11	84	58	20	1	3	10	30	
ARR. VERVIERS	231	315	32	9	6	71	22	16	-	-	9	9	
ARR. WAREMME	259	226	2	1	1	48	70	1	-	2	1	6	
ARR. ARLON	135	59	7	1	7	21	5	1	-	-	2	1	
ARR. BASTOGNE	86	67	6	2	3	16	7	6	-	1	3	-	
ARR. MARCHE-EN-FAMENNE	168	121	33	12	-	39	10	-	1	-	5	4	
ARR. NEUFCHATEAU	183	82	13	3	-	32	7	1	-	-	-	8	
ARR. VIRTON	105	68	6	3	4	22	15	2	2	-	-	1	
ARR. DINANT	471	194	33	7	5	67	28	7	-	-	4	12	
ARR. NAMUR	1.015	319	22	9	1	137	55	12	1	-	4	19	
ARR. PHILIPPEVILLE	173	50	5	-	1	28	1	3	-	-	1	3	

I.N.S. MOUVEMENT DE LA POPULATION EN 1995		TABLEAU 85.01 A T MIGRATIONS INTERNES ENTRE ARRONDISSEMENTS DE LA POPULATION TOTALE - POPULATION TOTALE -										PAGE 1.- FOL. 2.-	LE ROYAUME
ARRONDISSEMENT DE DEPART (REGION FLAMANDE)												ARRONDISSEMENTS DE DESTINATION	
ROULERS	TIELT	FURNES	Alost	TERMONDE	EEKLO	GAND	AUDE- NARDE	SAINT- NICOLAS	HASSELT	MAASEIK	TONGRES		
2.445	1.804	1.586	4.382	3.570	1.652	7.576	2.475	3.437	5.910	2.704	2976	LE ROYAUME	
26	20	100	449	127	15	363	189	82	168	54	80	REGION BRUXELLES-CAPITALE	
2.386	1.762	1.316	3.753	3.404	1.624	7.049	1.851	3.302	5.556	2.579	2548	REGION FLAMANDE	
46	12	48	99	217	49	405	56	1.163	356	188	101	ARR. ANVERS	
20	5	15	60	153	7	96	25	235	78	47	27	ARR. MALINES	
4	12	10	35	30	4	71	10	75	503	218	49	ARR. TURNHOUT	
25	16	50	1.130	371	15	253	72	61	83	27	16	ARR. HAL-VILVORDE	
62	22	38	131	85	8	185	28	98	1.265	217	237	ARR. LOUVAIN	
337	211	134	112	93	210	599	60	84	67	30	10	ARR. BRUGES	
213	24	144	6	6	1	19	-	7	3	3	-	ARR. DIXMUDE	
277	37	145	11	3	6	48	10	4	11	1	-	ARR. YPRES	
558	411	90	44	27	20	487	322	32	32	18	4	ARR. COURTRAI	
105	76	386	109	55	29	254	47	53	35	28	14	ARR. OSTENDE	
-	471	48	13	9	2	95	22	7	7	5	2	ARR. ROULERS	
420	-	24	12	12	16	383	30	9	3	-	3	ARR. TIELT	
82	20	-	38	25	7	100	14	13	14	7	7	ARR. FURNES	
8	23	15	-	661	29	641	388	66	27	6	3	ARR. Alost	
9	5	18	714	-	31	876	33	663	24	3	8	ARR. TERMONDE	
9	11	7	22	48	-	1.034	12	45	7	8	2	ARR. EEKLO	
158	330	88	633	870	1.107	-	687	572	80	54	26	ARR. GAND	
16	40	12	478	49	29	798	-	22	3	4	4	ARR. AUDENARDE	
21	10	7	61	642	40	576	23	-	32	13	10	ARR. SAINT-NICOLAS	
11	15	22	33	34	2	66	9	53	-	1.300	1527	ARR. HASSELT	
1	3	14	7	7	9	34	2	11	1.338	-	498	ARR. MAASEIK	
4	8	1	5	7	3	29	1	29	1.588	402	-	ARR. TONGRES	
33	22	170	180	39	13	164	435	53	186	71	348	REGION WALLONNE	
1	2	24	38	5	4	36	16	12	10	3	6	ARR. NIVELLES	
3	2	7	17	1	-	4	206	3	2	1	-	ARR. ATH	
5	2	35	8	5	4	19	6	2	5	5	6	ARR. CHARLEROI	
-	-	20	6	1	-	5	11	2	7	-	9	ARR. MONS	
9	2	10	4	2	-	7	6	1	-	-	-	ARR. MOUSCRON	
1	-	8	56	4	-	16	36	1	8	-	-	ARR. SOIGNIES	
-	4	9	11	-	-	3	2	-	1	8	4	ARR. THUIN	
5	-	15	5	2	-	11	114	3	1	-	-	ARR. TOURNAI	
-	1	4	2	1	-	5	1	1	8	1	13	ARR. HUY	
1	-	14	5	3	3	8	4	4	60	28	194	ARR. LIEGE	
2	3	7	3	4	-	17	2	11	20	7	65	ARR. VERVIERS	
-	-	2	6	1	-	1	-	-	39	5	40	ARR. WAREMME	
-	-	-	1	-	1	10	-	-	-	1	1	ARR. ARLON	
-	2	3	-	1	-	1	6	7	-	2	1	ARR. BASTOGNE	
-	-	-	-	-	-	-	7	3	5	1	1	ARR. MARCHE-EN-FAMENNE	
-	-	-	5	2	-	5	-	1	3	1	1	ARR. NEUFCHATEAU	
-	-	1	-	1	-	-	10	-	-	-	1	ARR. VIRTON	
1	4	5	2	3	-	4	-	1	5	4	2	ARR. DINANT	
5	-	6	7	3	1	11	8	1	12	2	3	ARR. NAMUR	
-	-	-	4	-	-	1	-	-	-	2	1	ARR. PHILIPPEVILLE	

I.N.S. MOUVEMENT DE LA POPULATION EN 1995		TABLEAU 85.01 A T		PAGE 1.- FOL. 3.-		MIGRATIONS INTERNES ENTRE ARRONDISSEMENTS DE LA POPULATION TOTALE - POPULATION TOTALE -							LE ROYAUME	
ARRONDISSEMENTS DE DESTINATION	TOTAL REGION WALLONNE	ARRONDISSEMENT DE DEPART (REGION WALLONNE)												
		NIVELLES	ATH	CHAR- LEROI	MONS	MOUS- CRON	SOIGNIES	THUIN	TOURNAI	HUY	LIEGE	VERVIERS		
LE ROYAUME	72.868	9.801	2.233	9.978	3.750	1.264	5.359	4.273	2.368	3.102	8.178	2973		
REGION BRUXELLES-CAPITALE	11.057	4.083	246	1.171	633	142	780	271	334	144	832	277		
REGION FLAMANDE	5.869	1.498	329	438	312	526	404	90	360	65	724	221		
ARR. ANVERS	299	46	1	32	12	4	12	5	16	4	58	23		
ARR. MALINES	99	14	4	8	1	2	-	2	-	-	43	5		
ARR. TURNHOUT	56	13	9	7	3	-	1	-	2	-	8	1		
ARR. HAL-VILVORDE	1.712	829	33	101	93	16	214	27	37	20	76	38		
ARR. LOUVAIN	772	397	2	53	28	7	17	5	8	12	45	19		
ARR. BRUGES	198	26	7	42	13	10	11	3	6	1	35	5		
ARR. DIXMUDE	9	-	-	-	-	5	2	-	1	-	-	-		
ARR. YPRES	135	-	-	-	1	122	1	1	3	-	-	-		
ARR. COURTRAI	485	18	9	20	15	285	7	-	104	-	2	2		
ARR. OSTENDE	264	36	9	65	24	8	18	8	8	3	39	7		
ARR. ROULERS	36	3	3	2	2	18	-	-	3	-	-	3		
ARR. TIELT	12	1	1	3	-	3	1	-	1	-	1	1		
ARR. FURNES	296	38	25	34	44	16	11	14	32	-	29	11		
ARR. ALOST	157	20	38	16	2	-	49	5	8	3	7	2		
ARR. TERMONDE	39	12	2	5	3	4	1	-	-	-	2	2		
ARR. EEKLO	16	1	-	-	-	-	-	1	-	2	-	-		
ARR. GAND	171	9	11	10	9	6	12	5	22	3	17	10		
ARR. AUDENARDE	374	7	171	9	3	18	40	2	109	-	2	-		
ARR. SAINT-NICOLAS	36	3	1	4	1	-	-	1	-	-	10	9		
ARR. HASSELT	253	13	2	11	35	2	1	4	-	12	80	26		
ARR. MAASEIK	66	1	1	13	12	-	1	5	-	-	14	9		
ARR. TONGRES	384	11	-	3	11	-	5	2	-	5	256	48		
REGION WALLONNE	55.942	4.220	1.658	8.369	2.805	596	4.175	3.912	1.674	2.893	6.622	2475		
ARR. NIVELLES	3.649	-	74	900	175	29	519	163	66	55	252	64		
ARR. ATH	1.855	102	-	62	489	24	335	41	671	10	28	15		
ARR. CHARLEROI	7.059	1.053	32	-	300	20	1.129	1.822	60	34	165	49		
ARR. MONS	2.816	182	411	375	-	38	832	333	212	14	121	28		
ARR. MOUSCRON	502	23	32	14	30	-	16	3	343	-	8	12		
ARR. SOIGNIES	4.010	661	316	1.165	735	13	-	760	83	11	50	17		
ARR. THUIN	4.177	120	25	2.235	302	4	819	-	39	20	38	28		
ARR. TOURNAI	1.731	52	641	95	233	382	97	52	-	4	48	22		
ARR. HUY	3.264	85	3	69	25	1	17	20	10	-	1.765	105		
ARR. LIEGE	5.904	187	32	251	122	29	73	72	30	1.441	-	1658		
ARR. VERVIERS	2.531	74	11	90	41	9	32	26	15	110	1.680	-		
ARR. WAREMME	2.208	244	8	48	13	1	6	6	3	452	1.097	71		
ARR. ARLON	1.068	36	11	37	22	4	28	6	10	8	105	45		
ARR. BASTOGNE	972	38	1	21	26	-	10	7	5	19	175	131		
ARR. MARCHE-EN-FAMENNE	1.697	70	2	91	24	8	19	25	4	126	380	72		
ARR. NEUFCHATEAU	1.168	71	2	50	14	8	3	17	13	23	85	3		
ARR. VIRTON	1.066	31	4	36	31	4	11	5	5	7	72	28		
ARR. DINANT	2.889	169	21	289	44	8	57	64	24	136	168	40		
ARR. NAMUR	5.310	944	22	1.533	113	12	108	101	66	405	356	82		
ARR. PHILIPPEVILLE	2.066	78	10	1.008	66	2	64	389	15	18	29	5		

I.N.S. MOUVEMENT DE LA POPULATION EN 1995		TABLEAU 85.01 A T MIGRATIONS INTERNES ENTRE ARRONDISSEMENTS DE LA POPULATION TOTALE - POPULATION TOTALE -								PAGE 1.- FOL. 4.-		LE ROYAUME
ARRONDISSEMENT DE DEPART (REGION WALLONNE)									TOTAL DU ROYAUME	ENTRE COMMUNES DE L'ARR.	ARRONDISSEMENTS DE DESTINATION	
WAREM- ME	ARLON	BAS- TOGNE	MARCHE- EN- FAMENNE	NEUF- CHATEAU	VIRTON	DINANT	NAMUR	PHILIP- PEVILLE				
2.064	1.090	919	1.670	1.417	1.039	3.060	6.376	1.954	202.241	240.289	LE ROYAUME	
135	99	90	172	155	87	344	930	132	22.040	48.896	REGION BRUXELLES-CAPITALE	
198	36	32	77	58	51	145	249	56	103.312	111.102	REGION FLAMANDE	
-	6	6	12	15	12	15	19	1	8.559	25.990	ARR. ANVERS	
4	-	-	-	8	1	5	2	-	6.331	4.516	ARR. MALINES	
-	4	-	2	-	-	4	2	-	4.977	8.520	ARR. TURNHOUT	
26	6	9	20	10	19	46	77	15	17.063	9.638	ARR. HAL-VILVORDE	
76	5	5	9	6	3	18	43	14	9.399	10.517	ARR. LOUVAIN	
3	4	2	-	2	5	11	7	5	4.688	4.803	ARR. BRUGES	
-	-	-	-	-	-	-	-	1	1.098	371	ARR. DIXMUDE	
1	-	-	4	-	-	1	1	-	1.400	1.290	ARR. YPRES	
2	3	2	5	-	1	2	6	2	3.684	5.444	ARR. COURTRAI	
1	2	1	4	2	1	8	12	8	3.868	2.904	ARR. OSTENDE	
-	-	-	-	-	-	-	2	-	2.552	1.677	ARR. ROULERS	
-	-	-	-	-	-	-	-	-	1.851	1.046	ARR. TIELT	
1	6	-	2	1	1	8	18	5	1.975	1.034	ARR. FURNES	
1	-	1	-	-	-	2	3	-	4.648	4.049	ARR. ALOST	
1	-	-	3	-	-	2	2	-	3.863	2.461	ARR. TERMONDE	
-	-	3	-	-	-	-	7	2	1.705	1.012	ARR. EEKLO	
1	-	1	1	8	7	18	19	2	7.836	10.258	ARR. GAND	
-	-	-	2	4	-	-	7	-	2.623	1.277	ARR. AUDENARDE	
-	-	1	3	-	-	-	3	-	3.760	3.148	ARR. SAINT-NICOLAS	
51	-	-	3	-	-	2	11	-	5.845	6.108	ARR. HASSELT	
4	-	-	-	1	1	-	4	-	2.680	2.787	ARR. MAASEIK	
26	-	1	7	1	-	3	4	1	2.907	2.252	ARR. TONGRES	
1.731	955	797	1.421	1.204	901	2.571	5.197	1.766	76.889	80.291	REGION WALLONNE	
175	43	19	50	60	17	136	788	64	12.195	8.640	ARR. NIVELLES	
5	5	1	2	3	8	19	22	13	2.631	1.005	ARR. ATH	
21	18	16	46	49	9	183	1.308	745	8.682	10.164	ARR. CHARLEROI	
6	17	7	23	30	7	22	119	39	3.708	7.267	ARR. MONS	
-	1	2	5	2	-	5	6	-	1.007	80	ARR. MOUSCRON	
6	5	1	18	17	3	33	77	39	5.682	1.646	ARR. SOIGNIES	
1	7	2	13	12	4	35	119	354	4.612	2.388	ARR. THUIN	
5	8	3	15	4	11	15	38	6	2.310	2.496	ARR. TOURNAI	
385	4	14	101	16	11	97	517	19	3.579	2.356	ARR. HUY	
852	71	135	277	69	43	157	365	40	7.181	22.752	ARR. LIEGE	
59	18	145	41	38	17	34	74	17	3.077	7.615	ARR. VERVIERS	
-	14	7	20	1	4	27	173	13	2.693	958	ARR. WAREMME	
11	-	71	37	112	426	34	59	6	1.262	851	ARR. ARLON	
18	91	-	113	163	42	33	70	9	1.125	610	ARR. BASTOGNE	
20	10	104	-	103	20	444	144	31	1.986	856	ARR. MARCHE-EN-FAMENNE	
7	70	124	111	-	183	272	98	14	1.433	941	ARR. NEUFCHATEAU	
9	520	54	7	176	-	30	35	1	1.239	880	ARR. VIRTON	
12	13	28	398	237	39	-	988	154	3.554	1.755	ARR. DINANT	
133	39	59	122	87	52	874	-	202	6.644	6.126	ARR. NAMUR	
6	1	5	22	25	5	121	197	-	2.289	905	ARR. PHILIPPEVILLE	

ARRONDISSEMENTS DE DESTINATION	REGION BRUXELLES CAPITALE	TOTAL REGION FLAMANDE	ARRONDISSEMENT DE DEPART (REGION FLAMANDE)									
			ANVERS	MALINES	TURNHOUT	HAL- VILVORDE	LOUVAIN	BRUGES	DIXMUDE	YPRES	COURTRAI	OSTENDE
LE ROYAUME	2.587	4.034	601	171	149	892	358	99	14	43	116	88
REGION BRUXELLES-CAPITALE	-	1.086	142	38	11	540	130	15	1	1	9	12
REGION FLAMANDE	1.601	2.498	412	127	133	196	191	75	13	24	70	62
ARR. ANVERS	114	344	-	64	58	15	36	18	-	-	4	7
ARR. MALINES	57	168	85	-	8	26	28	1	-	1	1	1
ARR. TURNHOUT	8	181	86	4	-	7	21	1	-	2	-	3
ARR. HAL-VILVORDE	975	127	24	23	5	-	38	1	-	-	-	2
ARR. LOUVAIN	145	197	21	18	7	89	-	5	-	-	-	1
ARR. BRUGES	14	84	20	2	3	-	6	-	1	1	2	17
ARR. DIXMUDE	-	5	-	-	-	-	-	1	-	1	-	1
ARR. YPRES	2	20	6	-	1	-	-	-	-	-	7	-
ARR. COURTRAI	12	95	15	4	1	-	4	4	-	9	-	3
ARR. OSTENDE	18	68	4	-	2	4	6	18	4	3	3	-
ARR. ROULERS	2	45	3	-	-	6	-	1	6	3	14	4
ARR. TIELT	1	37	-	-	-	-	-	1	-	-	18	2
ARR. FURNES	8	26	1	-	1	2	1	8	2	3	-	4
ARR. ALOST	73	50	5	-	2	13	1	2	-	-	-	2
ARR. TERMONDE	25	64	12	2	-	6	-	-	-	-	-	-
ARR. EEKLO	1	34	4	-	-	2	1	1	-	-	-	1
ARR. GAND	45	177	29	1	4	9	8	10	-	1	10	8
ARR. AUDENARDE	44	32	1	-	2	2	1	1	-	-	6	4
ARR. SAINT-NICOLAS	22	112	55	6	6	3	-	1	-	-	2	-
ARR. HASSELT	25	285	19	1	16	11	31	1	-	-	1	1
ARR. MAASEIK	6	204	14	-	14	-	6	-	-	-	2	1
ARR. TONGRES	4	143	8	2	3	1	3	-	-	-	-	-
REGION WALLONNE	986	450	47	6	5	156	37	9	-	18	37	14
ARR. NIVELLES	434	122	7	-	2	88	13	-	-	-	-	1
ARR. ATH	23	10	1	-	-	3	-	-	-	-	-	1
ARR. CHARLEROI	98	43	8	-	-	11	1	3	-	-	-	4
ARR. MONS	77	23	2	-	-	11	-	-	-	1	1	1
ARR. MOUSCRON	3	54	2	-	-	2	-	2	-	16	26	2
ARR. SOIGNIES	80	19	1	1	-	11	3	-	-	-	-	-
ARR. THUIN	19	4	-	-	-	-	-	-	-	-	1	-
ARR. TOURNAI	18	20	2	-	-	3	1	1	-	-	5	-
ARR. HUY	7	3	1	-	-	1	1	-	-	-	-	-
ARR. LIEGE	90	82	13	-	-	7	9	2	-	1	2	5
ARR. VERVIERS	22	31	3	2	1	7	3	-	-	-	2	-
ARR. WAREMME	8	5	-	-	-	3	-	-	-	-	-	-
ARR. ARLON	13	3	-	-	1	1	-	-	-	-	-	-
ARR. BASTOGNE	1	2	-	-	-	-	-	1	-	-	-	-
ARR. MARCHE-EN-FAMENNE	11	4	2	1	-	-	-	-	-	-	-	-
ARR. NEUFCHATEAU	3	4	2	1	-	-	-	-	-	-	-	-
ARR. VIRTON	3	-	-	-	-	-	-	-	-	-	-	-
ARR. DINANT	16	8	-	-	-	4	4	-	-	-	-	-
ARR. NAMUR	54	12	3	1	-	4	2	-	-	-	-	-
ARR. PHILIPPEVILLE	6	1	-	-	1	-	-	-	-	-	-	-

I.N.S. MOUVEMENT DE LA POPULATION EN 1995		TABLEAU 85.01 B M										PAGE 1.- FOL. 2.-		LE ROYAUME
ARRONDISSEMENT DE DEPART (REGION FLAMANDE)												ARRONDISSEMENTS DE DESTINATION		
ROULERS	TIELT	FURNES	ALOST	TERMONDE	EKLO	GAND	AUDE- NARDE	SAINT - NICOLAS	HASSELT	MAASEIK	TONGRES			
39	29	33	117	87	26	223	67	138	336	204	204	LE ROYAUME		
2	1	8	50	14	-	35	30	17	17	5	8	REGION BRUXELLES-CAPITALE		
36	28	20	56	73	23	168	26	117	299	183	166	REGION FLAMANDE		
4	-	3	12	10	3	29	-	41	18	11	11	ARR. ANVERS		
3	-	-	-	2	-	3	-	6	1	-	2	ARR. MALINES		
1	1	-	4	2	-	6	-	2	31	7	3	ARR. TURNHOUT		
1	-	-	9	5	-	10	-	4	2	1	2	ARR. HAL-VILVORDE		
-	-	1	2	3	-	4	-	1	27	9	9	ARR. LOUVAIN		
2	6	3	-	-	3	9	3	4	-	2	-	ARR. BRUGES		
-	-	2	-	-	-	-	-	-	-	-	-	ARR. DIXMUDE		
3	-	1	-	-	-	2	-	-	-	-	-	ARR. VPRES		
10	11	1	-	1	-	16	7	3	4	2	-	ARR. COURTRAI		
2	-	6	-	2	-	9	2	-	1	1	1	ARR. OSTENDE		
-	2	3	-	-	-	2	1	-	-	-	-	ARR. ROULERS		
5	-	-	-	-	-	11	-	-	-	-	-	ARR. TIELT		
1	-	-	-	-	-	1	-	1	-	-	1	ARR. FURNES		
1	1	-	-	10	1	7	2	1	2	-	-	ARR. ALOST		
-	-	-	11	-	-	16	-	15	1	-	1	ARR. TERMONDE		
-	-	-	3	4	-	18	-	-	-	-	-	ARR. EEKLO		
1	5	-	9	18	15	-	11	27	3	5	3	ARR. GAND		
-	1	-	-	-	-	14	-	-	-	-	-	ARR. AUDENARDE		
2	1	-	5	15	1	10	-	-	2	2	1	ARR. SAINT-NICOLAS		
-	-	-	1	-	-	1	-	8	-	110	84	ARR. HASSELT		
-	-	-	-	1	-	-	-	3	115	-	48	ARR. MAASEIK		
-	-	-	-	-	-	-	-	1	92	33	-	ARR. TONGRES		
1	-	5	11	-	3	20	11	4	20	16	30	REGION WALLONNE		
-	-	-	3	-	-	3	2	-	-	2	1	ARR. NIVELLES		
-	-	-	1	-	-	-	3	-	-	1	-	ARR. ATH		
-	-	1	-	-	3	7	-	-	1	3	1	ARR. CHARLEROI		
-	-	-	1	-	-	-	2	-	1	-	3	ARR. MONS		
-	-	1	-	-	-	2	1	-	-	-	-	ARR. MOUSCRON		
-	-	-	1	-	-	1	-	-	1	-	-	ARR. SOIGNIES		
-	-	-	3	-	-	-	-	-	-	-	-	ARR. THUIN		
1	-	1	2	-	-	2	2	-	-	-	-	ARR. TOURNAI		
-	-	-	-	-	-	-	-	-	-	-	-	ARR. HUY		
-	-	2	-	-	-	2	-	1	12	9	17	ARR. LIEGE		
-	-	-	-	-	-	1	-	3	2	-	7	ARR. VERVIERS		
-	-	-	-	-	-	-	1	-	2	-	-	ARR. WAREMME		
-	-	-	-	-	-	-	-	-	-	-	-	ARR. ARLON		
-	-	-	-	-	-	-	-	-	-	1	-	ARR. BASTOGNE		
-	-	-	-	-	-	-	1	-	-	-	-	ARR. MARCHE-EN-FAMENNE		
-	-	-	-	-	-	-	-	-	-	-	1	ARR. NEUFCHATEAU		
-	-	-	-	-	-	-	-	-	-	-	-	ARR. VIRTON		
-	-	-	-	-	-	-	-	-	-	-	-	ARR. DINANT		
-	-	-	-	-	-	1	-	-	1	-	-	ARR. NAMUR		
-	-	-	-	-	-	-	-	-	-	-	-	ARR. PHILIPPEVILLE		

ARRONDISSEMENTS DE DESTINATION	TOTAL REGION WALLONNE	ARRONDISSEMENT DE DEPART (REGION WALLONNE)										
		NIVELLES	ATH	CHAR- LEROI	MONS	MOUS- CRON	SOIGNIES	THUIN	TOURNAI	HUY	LIEGE	VERVIERS
		LE ROYAUME	3.880	647	99	603	302	93	367	218	168	91
REGION BRUXELLES-CAPITALE	1.056	378	15	134	81	5	77	14	27	14	120	27
REGION FLAMANDE	502	106	13	46	49	41	14	4	33	1	112	33
ARR. ANVERS	70	11	-	9	5	1	1	-	6	-	16	9
ARR. MALINES	21	1	-	3	-	-	-	-	-	-	14	2
ARR. TURNHOUT	15	3	4	2	1	-	-	-	-	-	4	-
ARR. HAL-VILVORDE	99	57	-	3	10	3	7	1	7	-	4	4
ARR. LOUVAIN	46	21	1	3	6	1	1	-	-	-	3	-
ARR. BRUGES	14	2	2	1	1	-	-	-	1	-	2	1
ARR. DIXMUDE	-	-	-	-	-	-	-	-	-	-	-	-
ARR. YPRES	9	-	-	-	-	9	-	-	-	-	-	-
ARR. COURTRAI	37	2	2	2	-	21	2	-	6	-	-	2
ARR. OSTENDE	12	1	-	4	2	1	-	1	1	-	2	-
ARR. ROULERS	6	1	-	-	-	3	-	-	-	-	-	1
ARR. TIELT	2	-	-	1	-	-	-	-	-	-	1	-
ARR. FURNES	17	1	3	1	2	1	-	-	5	-	2	1
ARR. ALOST	3	-	-	-	-	-	2	-	-	-	1	-
ARR. TERMONDE	2	-	-	1	-	-	1	-	-	-	-	-
ARR. EEKLO	1	-	-	-	-	-	-	-	-	-	-	-
ARR. GAND	25	-	-	3	1	1	-	1	2	1	7	1
ARR. AUDENARDE	11	-	1	4	-	-	-	-	5	-	1	-
ARR. SAINT-NICOLAS	10	-	-	1	-	-	-	1	-	-	4	2
ARR. HASSELT	34	1	-	3	12	-	-	-	-	-	13	3
ARR. MAASEIK	16	-	-	5	6	-	-	-	-	-	3	2
ARR. TONGRES	52	5	-	-	3	-	-	-	-	-	35	5
REGION WALLONNE	2.322	163	71	423	172	47	276	200	108	76	247	88
ARR. NIVELLES	118	-	2	32	6	-	22	7	2	2	7	1
ARR. ATH	84	4	-	6	24	2	7	2	36	-	-	2
ARR. CHARLEROI	396	53	-	-	17	-	109	91	8	2	12	2
ARR. MONS	192	18	26	29	-	4	57	23	15	-	12	-
ARR. MOUSCRON	45	1	1	-	3	-	1	1	35	-	1	-
ARR. SOIGNIES	276	29	8	98	59	2	-	62	2	1	7	-
ARR. THUIN	202	3	1	100	19	-	64	-	2	-	3	3
ARR. TOURNAI	92	2	27	5	14	33	1	-	-	-	5	-
ARR. HUY	79	1	-	3	-	-	-	-	-	-	54	2
ARR. LIEGE	269	9	-	21	16	1	7	6	3	50	-	69
ARR. VERVIERS	101	2	2	2	1	-	-	1	-	4	74	-
ARR. WAREMME	53	5	-	9	-	-	-	-	4	4	32	1
ARR. ARLON	43	1	-	1	2	2	-	-	1	-	8	2
ARR. BASTOGNE	17	1	-	1	-	-	-	-	1	-	1	3
ARR. MARCHE-EN-FAMENNE	24	1	-	2	-	1	-	-	-	1	8	-
ARR. NEUFCHATEAU	23	2	-	-	-	-	1	-	-	1	4	-
ARR. VIRTON	32	1	-	1	3	-	-	-	1	-	-	1
ARR. DINANT	51	5	1	3	1	1	1	1	-	2	3	-
ARR. NAMUR	175	23	2	78	6	-	3	4	2	9	16	2
ARR. PHILIPPEVILLE	50	2	1	32	1	1	3	2	-	-	-	-

I.N.S. MOUVEMENT DE LA POPULATION EN 1995		TABLEAU 85.01 B M							PAGE 1.- FOL. 4.-		LE ROYAUME	
MIGRATIONS INTERNES ENTRE ARRONDISSEMENTS DE LA POPULATION ETRANGERE - POPULATION MASCULINE -												
ARRONDISSEMENT DE DEPART (REGION WALLONNE)									TOTAL DU ROYAUME	ENTRE COMMUNES DE L'ARR.	ARRONDISSEMENTS DE DESTINATION	
WAREM- ME	ARLON	BAS- TOGNE	MARCHE- EN- FAMENNE	NEUF- CHATEAU	VIRTON	DINANT	NAMUR	PHILIP- PEVILLE				
58	51	25	53	29	50	69	281	49	10.501	15.589	LE ROYAUME	
9	13	5	20	2	9	19	81	6	2.142	8.347	REGION BRUXELLES-CAPITALE	
2	-	3	4	5	5	4	19	8	4.601	2.778	REGION FLAMANDE	
-	-	1	3	3	3	1	1	-	528	865	ARR. ANVERS	
-	-	-	-	-	-	-	1	-	246	77	ARR. MALINES	
-	-	-	-	-	-	1	-	-	204	272	ARR. TURNHOUT	
-	-	-	-	1	-	1	2	-	1.201	260	ARR. HAL-VILVORDE	
-	-	-	-	-	1	-	3	6	388	167	ARR. LOUVAIN	
-	-	1	-	-	-	1	2	-	112	43	ARR. BRUGES	
-	-	-	-	-	-	-	-	-	5	-	ARR. DIXMUDE	
-	-	-	-	-	-	-	-	-	31	17	ARR. YPRES	
-	-	-	-	-	-	-	-	-	144	100	ARR. COURTRAI	
-	-	-	-	-	-	-	-	-	98	51	ARR. OSTENDE	
-	-	-	-	-	-	-	1	-	53	8	ARR. ROULERS	
-	-	-	-	-	-	-	-	-	40	11	ARR. TIELT	
-	-	-	-	-	-	-	1	-	51	24	ARR. FURNES	
-	-	-	-	-	-	-	-	-	126	28	ARR. ALOST	
-	-	-	-	-	-	-	-	-	91	29	ARR. TERMONDE	
-	-	-	-	-	-	-	-	1	36	13	ARR. EEKLO	
-	-	-	-	1	2	-	4	1	247	127	ARR. GAND	
-	-	-	-	-	-	-	-	-	87	8	ARR. AUDENARDE	
-	-	-	-	-	-	-	2	-	144	63	ARR. SAINT-NICOLAS	
2	-	-	-	-	-	-	-	-	344	349	ARR. HASSELT	
-	-	-	-	-	-	-	-	-	226	177	ARR. MAASEIK	
-	-	1	1	-	-	-	2	-	199	89	ARR. TONGRES	
47	38	17	29	22	36	46	181	35	3.758	4.464	REGION WALLONNE	
6	3	-	-	-	1	5	21	1	674	369	ARR. NIVELLES	
-	-	-	-	-	-	-	1	-	117	18	ARR. ATH	
1	1	-	1	3	-	5	68	23	537	813	ARR. CHARLEROI	
-	1	-	-	-	-	-	7	-	292	503	ARR. MONS	
-	-	-	1	1	-	-	-	-	102	10	ARR. MOUSCRON	
-	-	-	-	1	1	1	4	1	375	62	ARR. SOIGNIES	
-	-	-	-	-	-	-	3	4	225	71	ARR. THUIN	
-	-	1	-	-	-	2	2	-	130	87	ARR. TOURNAI	
7	-	-	1	-	-	1	10	-	89	66	ARR. HUY	
28	7	4	7	1	1	4	34	1	441	1.776	ARR. LIEGE	
1	2	4	1	4	1	-	1	1	154	393	ARR. VERVIERS	
-	-	-	1	-	-	-	1	-	66	7	ARR. WAREMME	
-	-	1	1	2	19	1	1	1	59	47	ARR. ARLON	
-	3	-	1	2	3	-	1	-	20	11	ARR. BASTOGNE	
-	-	1	-	1	1	2	6	-	39	21	ARR. MARCHE-EN-FAMENNE	
-	1	5	-	-	5	3	1	-	30	26	ARR. NEUFCHATEAU	
-	19	-	-	4	-	1	1	-	35	22	ARR. VIRTON	
2	1	-	11	2	1	-	15	1	75	25	ARR. DINANT	
2	-	1	4	1	3	17	-	2	241	117	ARR. NAMUR	
-	-	-	-	-	-	4	4	-	57	20	ARR. PHILIPPEVILLE	

I.N.S. MOUVEMENT DE LA POPULATION EN 1995		TABLEAU 85.01 B F		PAGE 1.- FOL. 1.-								LE ROYAUME	
		MIGRATIONS INTERNES ENTRE ARRONDISSEMENTS DE LA POPULATION ETRANGERE - POPULATION FEMININE -											
ARRONDISSEMENTS DE DESTINATION	REGION BRUXELLES CAPITALE	TOTAL REGION FLAMANDE	ARRONDISSEMENT DE DEPART (REGION FLAMANDE)										
			ANVERS	MALINES	TURNHOUT	HAL- VILVORDE	LOUVAIN	BRUGES	DIXMUDE	YPRES	COURTRAI	OSTENDE	
LE ROYAUME	2.262	3.313	459	132	121	840	280	76	9	32	91	80	
REGION BRUXELLES-CAPITALE	-	1.012	112	39	19	542	105	13	1	2	9	11	
REGION FLAMANDE	1.408	1.956	313	87	99	176	147	60	8	14	53	57	
ARR. ANVERS	97	251	-	40	43	22	24	4	-	-	6	8	
ARR. MALINES	47	127	60	-	7	25	23	-	-	-	-	-	
ARR. TURNHOUT	8	135	74	6	-	5	15	2	-	3	-	-	
ARR. HAL-VILVORDE	892	110	13	10	2	-	44	2	-	-	-	3	
ARR. LOUVAIN	124	193	30	13	7	78	-	1	-	-	1	3	
ARR. BRUGES	9	61	11	1	1	3	2	-	2	-	2	16	
ARR. DIXMUDE	-	11	-	-	-	-	-	-	-	-	1	6	
ARR. YPRES	1	20	3	-	-	-	-	2	2	-	2	-	
ARR. COURTRAI	10	63	9	3	3	-	3	7	-	2	-	3	
ARR. OSTENDE	21	46	3	1	1	2	3	15	-	2	-	-	
ARR. ROULERS	2	31	-	-	-	2	1	3	4	5	11	3	
ARR. TIELT	2	29	-	-	-	-	-	-	-	-	14	1	
ARR. FURNES	9	12	-	-	1	-	-	5	-	1	-	3	
ARR. ALOST	50	36	1	-	2	11	1	-	-	-	1	-	
ARR. TERMONDE	19	39	5	3	-	6	1	1	-	-	-	-	
ARR. EEKLO	3	42	3	-	-	2	2	3	-	-	-	-	
ARR. GAND	40	144	30	1	2	7	2	12	-	1	9	6	
ARR. AUDENARDE	38	27	2	-	5	1	-	-	-	-	3	2	
ARR. SAINT-NICOLAS	10	89	38	7	1	4	3	1	-	-	1	3	
ARR. HASSELT	16	220	15	1	12	8	15	1	-	1	1	-	
ARR. MAASEIK	6	154	11	-	10	-	3	1	-	-	1	-	
ARR. TONGRES	4	116	5	1	2	-	5	-	-	-	-	-	
REGION WALLONNE	854	345	34	6	3	122	28	3	-	16	29	12	
ARR. NIVELLES	384	101	8	1	1	67	7	1	-	1	1	2	
ARR. ATH	23	7	-	-	-	3	-	-	-	-	-	-	
ARR. CHARLEROI	83	27	5	1	-	5	6	-	-	-	-	3	
ARR. MONS	68	17	-	-	-	6	3	-	-	2	-	2	
ARR. MOUSCRON	4	32	-	-	-	-	-	-	-	-	-	-	
ARR. SOIGNIES	76	4	-	-	-	2	1	-	-	11	19	2	
ARR. THUIN	18	5	1	-	-	2	-	-	-	-	-	-	
ARR. TOURNAI	13	22	-	-	-	4	1	1	-	-	7	-	
ARR. HUY	5	7	1	-	-	4	-	-	-	-	-	-	
ARR. LIEGE	64	59	12	-	2	6	4	-	-	2	-	1	
ARR. VERVIERS	18	17	1	2	-	6	3	-	-	-	-	-	
ARR. WAREMME	11	9	-	-	-	3	-	-	-	-	-	1	
ARR. ARLON	6	6	-	-	-	5	-	-	-	-	1	-	
ARR. BASTOGNE	3	-	-	-	-	-	-	-	-	-	-	-	
ARR. MARGE-EN-FAMENNE	7	8	2	1	-	1	-	-	-	-	1	-	
ARR. NEUFCHATEAU	5	1	-	-	-	-	-	-	-	-	-	-	
ARR. VIRTON	3	1	-	-	-	-	-	1	-	-	-	-	
ARR. DINANT	16	6	-	-	-	1	3	-	-	-	-	-	
ARR. NAMUR	41	13	4	1	-	4	-	-	-	-	-	1	
ARR. PHILIPPEVILLE	6	3	-	-	-	3	-	-	-	-	-	-	

I.N.S. MOUVEMENT DE LA POPULATION EN 1995		TABLEAU 85.01 B F MIGRATIONS INTERNES ENTRE ARRONDISSEMENTS DE LA POPULATION ETRANGERE - POPULATION FEMININE -										PAGE 1.- FOL. 2.- LE ROYAUME	
ARRONDISSEMENT DE DEPART (REGION FLAMANDE)												ARRONDISSEMENTS DE DESTINATION	
ROULERS	TIELT	FURNES	ALOST	TERMONDE	EKLO	GAND	AUDE- NARDE	SAINT - NICOLAS	HASSETT	MAASEIK	TONGRES		
28	21	23	77	74	23	202	64	94	258	154	175	LE ROYAUME	
1	1	8	34	8	-	38	31	13	15	3	7	REGION BRUXELLES-CAPITALE	
26	20	14	35	62	21	148	22	81	224	144	145	REGION FLAMANDE	
4	-	1	5	7	1	27	4	31	11	8	5	ARR. ANVERS	
2	-	-	2	2	-	-	-	2	1	1	2	ARR. MALINES	
-	2	-	-	-	-	3	1	1	17	5	1	ARR. TURNHOUT	
-	-	1	12	7	-	13	-	1	1	1	-	ARR. HAL-VILVORDE	
1	2	-	2	1	1	3	-	2	32	4	12	ARR. LOUVAIN	
2	1	-	-	1	-	13	1	2	-	3	-	ARR. BRUGES	
1	-	3	-	-	-	-	-	-	-	-	-	ARR. DIXMUE	
3	-	4	-	-	1	2	1	-	-	-	-	ARR. YPRES	
6	13	-	-	-	-	9	2	1	1	1	-	ARR. COURTRAI	
-	-	3	1	2	-	8	1	2	-	-	2	ARR. OSTENDE	
-	1	1	-	-	-	-	-	-	-	-	-	ARR. ROULERS	
3	-	1	-	-	1	8	1	-	-	-	-	ARR. TIELT	
-	-	-	-	-	-	2	-	-	-	-	-	ARR. FURNES	
-	-	-	-	10	1	8	-	-	1	-	-	ARR. ALOST	
-	-	-	3	-	-	6	-	13	1	-	-	ARR. TERMONDE	
-	-	-	5	1	-	21	-	3	-	1	1	ARR. EEKLO	
1	-	-	3	16	13	-	11	20	7	1	2	ARR. GAND	
-	-	-	-	2	-	11	-	-	-	1	-	ARR. AUDENARDE	
3	-	-	-	12	2	9	-	-	2	3	-	ARR. SAINT-NICOLAS	
-	1	-	2	-	-	4	-	2	-	87	71	ARR. HASSETT	
-	-	-	-	1	1	-	-	1	76	-	49	ARR. MAASEIK	
-	-	-	-	-	-	1	-	-	74	28	-	ARR. TONGRES	
1	-	1	8	4	2	16	11	-	19	7	23	REGION WALLONNE	
-	-	-	5	-	-	5	-	-	1	-	1	ARR. NIVELLES	
-	-	-	-	-	-	-	4	-	-	-	-	ARR. ATH	
-	-	-	-	2	1	2	1	-	-	-	1	ARR. CHARLEROI	
-	-	-	-	-	-	-	-	-	-	-	4	ARR. MONS	
-	-	-	-	-	-	-	-	-	-	-	-	ARR. MOUSCRON	
-	-	1	-	-	-	-	-	-	-	-	-	ARR. SOIGNIES	
-	-	-	2	-	-	-	-	-	-	-	-	ARR. THUIN	
-	-	-	1	1	-	3	3	-	1	-	-	ARR. TOURNAI	
-	-	-	-	1	-	1	-	-	-	-	-	ARR. HUY	
-	-	-	-	-	1	-	-	-	8	7	16	ARR. LIEGE	
-	-	-	-	-	-	1	-	-	3	-	1	ARR. VERVIERS	
-	-	-	-	-	-	-	-	-	5	-	-	ARR. WAREMME	
-	-	-	-	-	-	-	-	-	-	-	-	ARR. ARLON	
-	-	-	-	-	-	-	-	-	-	-	-	ARR. BASTOGNE	
-	-	-	-	-	-	1	3	-	-	-	-	ARR. MARCHE-EN-FAMENNE	
-	-	-	-	-	-	-	-	-	-	-	-	ARR. NEUFCHATEAU	
-	-	-	-	-	-	-	-	-	-	-	-	ARR. VIRTON	
1	-	-	-	-	-	-	-	-	1	-	-	ARR. DINANT	
-	-	-	-	-	-	3	-	-	-	-	-	ARR. NAMUR	
-	-	-	-	-	-	-	-	-	-	-	-	ARR. PHILIPPEVILLE	

I.N.S. MOUVEMENT DE LA POPULATION EN 1995	TABLEAU 85.01 B F		PAGE 1.- FOL. 3.-		MIGRATIONS INTERNES ENTRE ARRONDISSEMENTS DE LA POPULATION ETRANGERE . POPULATION FEMININE -								LE ROYAUME	
ARRONDISSEMENTS DE DESTINATION	TOTAL REGION WALLONNE	ARRONDISSEMENT DE DEPART (REGION WALLONNE)												
		NIVELLES	ATH	CHAR- LEROI	MONS	MOUS- CRON	SOIGNIES	THUIN	TOURNAI	HUY	LIEGE	VERVIERS		
LE ROYAUME	3.141	526	72	519	243	85	299	154	132	77	346	112		
REGION BRUXELLES-CAPITALE	850	325	11	116	60	5	66	8	19	10	70	20		
REGION FLAMANDE	403	108	13	36	41	32	15	4	23	2	75	18		
ARR. ANVERS	42	5	-	6	2	-	1	-	4	-	11	6		
ARR. MALINES	16	1	-	-	-	-	-	-	-	-	15	-		
ARR. TURNHOUT	9	1	5	1	1	-	-	-	-	-	1	-		
ARR. HAL-VILVORDE	118	62	-	9	7	4	9	-	6	2	9	3		
ARR. LOUVAIN	41	22	-	3	5	1	1	1	-	-	1	-		
ARR. BRUGES	9	2	-	2	2	-	-	-	-	-	-	-		
ARR. DIXMUDE	-	-	-	-	-	-	-	-	-	-	-	-		
ARR. YPRES	8	-	-	-	-	8	-	-	-	-	-	-		
ARR. COURTRAI	26	1	-	3	1	17	1	-	3	-	-	-		
ARR. OSTENDE	8	1	2	1	1	-	-	-	-	-	1	1		
ARR. ROULERS	3	2	-	-	-	1	-	-	-	-	-	-		
ARR. TIELT	2	-	-	2	-	-	-	-	-	-	-	-		
ARR. FURNES	11	2	1	-	1	-	-	-	4	-	1	1		
ARR. ALOST	5	-	-	2	-	-	3	-	-	-	-	-		
ARR. TERMONDE	1	-	-	-	-	-	-	-	-	-	1	-		
ARR. EEKLO	1	-	-	-	-	-	-	1	-	-	-	-		
ARR. GAND	14	1	-	2	-	-	-	1	3	-	-	-		
ARR. AUDENARDE	9	-	3	3	-	-	-	-	3	-	-	-		
ARR. SAINT-NICOLAS	3	-	-	1	-	-	-	-	-	-	-	1		
ARR. HASSELT	26	3	1	-	13	1	-	1	-	-	6	1		
ARR. MAASEIK	6	-	1	1	3	-	-	-	-	-	1	-		
ARR. TONGRES	45	5	-	-	5	-	-	-	-	-	28	5		
REGION WALLONNE	1.888	93	48	367	142	48	218	142	90	65	201	74		
ARR. NIVELLES	89	-	2	23	5	1	12	2	2	-	13	-		
ARR. ATH	67	1	-	2	19	1	9	-	32	-	-	3		
ARR. CHARLEROI	255	25	1	-	16	-	70	61	4	1	10	2		
ARR. MONS	167	7	22	25	-	3	61	16	14	-	7	-		
ARR. MOUSCRON	30	-	-	2	2	-	-	1	25	-	-	-		
ARR. SOIGNIES	232	18	5	84	53	4	-	49	3	1	8	-		
ARR. THUIN	177	3	-	93	17	-	45	-	3	1	4	3		
ARR. TOURNAI	76	3	17	2	7	33	4	-	-	-	3	-		
ARR. HUY	67	2	-	4	-	-	-	-	-	-	41	4		
ARR. LIEGE	202	9	-	18	8	1	6	5	1	37	-	54		
ARR. VERVIERS	82	-	-	-	3	-	1	-	2	3	49	-		
ARR. WAREMME	43	4	-	3	-	-	-	-	-	4	29	-		
ARR. ARLON	45	-	-	1	-	2	-	-	1	-	7	2		
ARR. BASTOGNE	14	-	-	1	1	-	-	-	-	-	2	2		
ARR. MARCHE-EN-FAMENNE	35	-	-	2	1	1	-	-	-	4	8	-		
ARR. NEUFCHATEAU	26	1	-	1	-	-	-	1	-	-	5	-		
ARR. VIRTON	43	4	1	-	-	-	1	-	-	-	3	-		
ARR. DINANT	45	4	-	4	2	1	1	-	-	3	-	-		
ARR. NAMUR	141	11	-	71	4	-	5	1	2	10	12	4		
ARR. PHILIPPEVILLE	52	1	-	31	4	1	3	6	1	1	-	-		

I.N.S. MOUVEMENT DE LA POPULATION EN 1995		TABLEAU 85.01 B F							PAGE 1.- FOL. 4.-		LE ROYAUME	
MIGRATIONS INTERNES ENTRE ARRONDISSEMENTS DE LA POPULATION ETRANGERE - POPULATION FEMININE -												
ARRONDISSEMENT DE DEPART (REGION WALLONNE)									TOTAL DU ROYAUME	ENTRE COMMUNES DE L'ARR.	ARRONDISSEMENTS DE DESTINATION	
WAREM- ME	ARLON	BAS- TOGNE	MARCHE- EN- FAMENNE	NEUF- CHATEAU	VIRTON	DINANT	NAMUR	PHILIP- PEVILLE				
65	49	21	35	41	56	68	209	32	8.716	13.328	LE ROYAUME	
13	5	6	10	2	10	17	71	6	1.862	7.420	REGION BRUXELLES-CAPITALE	
2	2	-	3	2	9	7	8	3	3.767	2.249	REGION FLAMANDE	
-	-	-	2	-	2	2	1	-	390	670	ARR. ANVERS	
-	-	-	-	-	-	-	-	-	190	60	ARR. MALINES	
-	-	-	-	-	-	-	-	-	152	210	ARR. TURNHOUT	
-	-	-	1	-	1	3	2	-	1.120	253	ARR. HAL-VILVORDE	
1	-	-	-	-	1	1	1	3	358	134	ARR. LOUVAIN	
-	1	-	-	-	-	1	1	-	79	42	ARR. BRUGES	
-	-	-	-	-	-	-	-	-	11	1	ARR. DIXMUDE	
-	-	-	-	-	-	-	-	-	29	10	ARR. YPRES	
-	-	-	-	-	-	-	-	-	99	77	ARR. COURTRAI	
-	-	-	-	-	1	-	-	-	75	40	ARR. OSTENDE	
-	-	-	-	-	-	-	-	-	36	7	ARR. ROULERS	
-	-	-	-	-	-	-	-	-	33	4	ARR. TIELT	
-	1	-	-	-	-	-	-	-	32	19	ARR. FURNES	
-	-	-	-	-	-	-	-	-	91	26	ARR. ALOST	
-	-	-	-	-	-	-	-	-	59	33	ARR. TERMONDE	
-	-	-	-	-	-	-	-	-	46	12	ARR. EEKLO	
-	-	-	-	2	4	-	1	-	198	113	ARR. GAND	
-	-	-	-	-	-	-	-	-	74	2	ARR. AUDENARDE	
-	-	-	-	-	-	-	1	-	102	48	ARR. SAINT-NICOLAS	
-	-	-	-	-	-	-	-	-	262	277	ARR. HASSELT	
-	-	-	-	-	-	-	-	-	166	126	ARR. MAASEIK	
1	-	-	-	-	-	-	1	-	165	85	ARR. TONGRES	
50	42	15	22	37	37	44	130	23	3.087	3.659	REGION WALLONNE	
5	2	-	-	2	-	2	16	2	574	320	ARR. NIVELLES	
-	-	-	-	-	-	-	-	-	97	32	ARR. ATH	
1	4	-	3	3	-	5	43	6	365	619	ARR. CHARLEROI	
-	-	-	1	1	-	1	6	3	252	426	ARR. MONS	
-	-	-	-	3	-	1	-	-	66	10	ARR. MOUSCRON	
-	-	-	-	-	-	1	2	1	312	57	ARR. SOIGNIES	
-	1	-	-	-	-	-	2	5	200	61	ARR. THUIN	
1	-	1	1	-	-	1	3	-	111	83	ARR. TOURNAI	
8	-	-	1	1	-	1	5	-	79	40	ARR. HUY	
29	1	3	4	1	2	5	17	1	325	1.370	ARR. LIEGE	
2	2	4	-	7	3	2	3	1	117	345	ARR. VERVIERS	
-	-	-	-	-	-	-	3	-	63	10	ARR. WAREMME	
-	-	2	-	3	23	-	4	-	57	41	ARR. ARLON	
-	1	-	-	2	2	-	3	-	17	20	ARR. BASTOGNE	
1	-	2	-	4	-	6	4	2	50	17	ARR. MARCHE-EN-FAMENNE	
-	2	3	1	-	3	7	2	-	32	32	ARR. NEUFCHATEAU	
-	27	-	-	7	-	-	-	-	47	23	ARR. VIRTON	
1	-	-	10	3	-	-	16	-	67	29	ARR. DINANT	
2	2	-	1	-	4	10	-	2	195	110	ARR. NAMUR	
-	-	-	-	-	-	3	1	-	61	14	ARR. PHILIPPEVILLE	

I.N.S. MOUVEMENT DE LA POPULATION EN 1995	TABLEAU 85.01 B T		PAGE 1.- FOL. 1.-									
MIGRATIONS INTERNES ENTRE ARRONDISSEMENTS DE LA POPULATION ETRANGERE - POPULATION TOTALE -			LE ROYAUME									
ARRONDISSEMENTS DE DESTINATION	REGION BRUXELLES CAPITALE	TOTAL REGION FLAMANDE	ARRONDISSEMENT DE DEPART (REGION FLAMANDE)									
			ANVERS	MALINES	TURNHOUT	HAL- VILVORDE	LOUVAIN	BRUGES	DIXMUDE	YPRES	COURTRAI	OSTENDE
LE ROYAUME	4.849	7.347	1.060	303	270	1.732	638	175	23	75	207	168
REGION BRUXELLES-CAPITALE	-	2.098	254	77	30	1.082	235	28	2	3	18	23
REGION FLAMANDE	3.009	4.454	725	214	232	372	338	135	21	38	123	119
ARR. ANVERS	211	595	-	104	101	37	60	22	-	-	10	15
ARR. MALINES	104	295	145	-	15	51	51	1	-	1	1	1
ARR. TURNHOUT	16	316	160	10	-	12	36	3	-	5	-	3
ARR. HAL-VILVORDE	1.867	237	37	33	7	-	82	3	-	-	-	5
ARR. LOUVAIN	269	390	51	31	14	167	-	6	-	-	1	4
ARR. BRUGES	23	145	31	3	4	3	8	-	3	1	4	33
ARR. DIXMUDE	-	16	-	-	-	-	-	1	-	1	1	7
ARR. YPRES	3	40	9	-	1	-	-	2	2	-	9	-
ARR. COURTRAI	22	158	24	7	4	-	7	11	-	11	-	6
ARR. OSTENDE	39	114	7	1	3	6	9	33	4	5	3	-
ARR. ROULERS	4	76	3	-	-	8	1	4	10	8	25	7
ARR. TIELT	3	66	-	-	-	-	-	1	-	-	32	3
ARR. FURNES	17	38	1	-	2	2	1	13	2	4	-	7
ARR. ALOST	123	86	6	-	4	24	2	2	-	-	1	2
ARR. TERMONDE	44	103	17	5	-	12	1	1	-	-	-	-
ARR. EEKLO	4	76	7	-	-	4	3	4	-	-	-	1
ARR. GAND	85	321	59	2	6	16	10	22	-	2	19	14
ARR. AUDENARDE	82	59	3	-	7	3	1	1	-	-	9	6
ARR. SAINT-NICOLAS	32	201	93	13	7	7	3	2	-	-	3	3
ARR. HASSELT	41	505	34	2	28	19	46	2	-	-	2	1
ARR. MAASEIK	12	358	25	-	24	-	9	1	-	-	3	1
ARR. TONGRES	8	259	13	3	5	1	8	-	-	-	-	-
REGION WALLONNE	1.840	795	81	12	8	278	65	12	-	34	66	26
ARR. NIVELLES	818	223	15	1	3	155	20	1	-	1	1	3
ARR. ATH	46	17	1	-	-	6	-	-	-	-	-	1
ARR. CHARLEROI	181	70	13	1	-	16	7	3	-	-	-	7
ARR. MONS	145	40	2	-	-	17	3	-	-	3	1	3
ARR. MOUSCRON	7	86	2	-	-	2	-	2	-	27	45	4
ARR. SOIGNIES	156	23	1	1	-	13	4	-	-	-	-	-
ARR. THUIN	37	9	1	-	-	2	-	-	-	-	1	-
ARR. TOURNAI	31	42	2	-	-	7	2	2	-	-	12	-
ARR. HUY	12	10	2	-	-	5	1	-	-	-	-	-
ARR. LIEGE	154	141	25	-	2	13	13	2	-	3	2	6
ARR. VERVIERS	40	48	4	4	1	13	6	-	-	-	2	-
ARR. WAREMME	19	14	-	-	-	6	-	-	-	-	-	1
ARR. ARLON	19	9	-	-	1	6	-	-	-	-	1	-
ARR. BASTOGNE	4	2	-	-	-	-	-	1	-	-	-	-
ARR. MARCHE-EN-FAMENNE	18	12	4	2	-	1	-	-	-	-	1	-
ARR. NEUFCHATEAU	8	5	2	1	-	-	-	-	-	-	-	-
ARR. VIRTON	6	1	-	-	-	-	-	1	-	-	-	-
ARR. DINANT	32	14	-	-	-	5	7	-	-	-	-	-
ARR. NAMUR	95	25	7	2	-	8	2	-	-	-	-	1
ARR. PHILIPPEVILLE	12	4	-	-	1	3	-	-	-	-	-	-

I.N.S. MOUVEMENT DE LA POPULATION EN 1995		TABLEAU 85.01 B T MIGRATIONS INTERNES ENTRE ARRONDISSEMENTS DE LA POPULATION ETRANGERE - POPULATION TOTALE -										PAGE 1.- FOL. 2.-	LE ROYAUME
ARRONDISSEMENT DE DEPART (REGION FLAMANDE)												ARRONDISSEMENTS DE DESTINATION	
ROULERS	TIELT	FURNES	Alost	TERMONDE	EKLO	GAND	AUDE- NARDE	SAINT- NICOLAS	HASSELT	MAASEIK	TONGRES		
67	50	56	194	161	49	425	131	232	594	358	379	LE ROYAUME	
3	2	16	84	22	-	73	61	30	32	8	15	REGION BRUXELLES-CAPITALE	
62	48	34	91	135	44	316	48	198	523	327	311	REGION FLAMANDE	
8	-	4	17	17	4	56	4	72	29	19	16	ARR. ANVERS	
5	-	-	2	4	-	3	-	8	2	1	4	ARR. MALINES	
1	3	-	4	2	-	9	1	3	48	12	4	ARR. TURNHOUT	
1	-	1	21	12	-	23	-	5	3	2	2	ARR. HAL-VILVORDE	
1	2	1	4	4	1	7	-	3	59	13	21	ARR. LOUVAIN	
4	7	3	-	1	3	22	4	6	-	5	-	ARR. BRUGES	
1	-	5	-	-	-	-	-	-	-	-	-	ARR. DIXMUDE	
6	-	5	-	-	1	4	1	-	-	-	-	ARR. YPRES	
16	24	1	-	1	-	25	9	4	5	3	-	ARR. COURTRAI	
2	-	9	1	4	-	17	3	2	1	1	3	ARR. OSTENDE	
-	3	4	-	-	-	2	1	-	-	-	-	ARR. ROULERS	
8	-	1	-	-	1	19	1	-	-	-	-	ARR. TIELT	
1	-	-	-	-	-	3	-	1	-	-	1	ARR. FURNES	
1	1	-	-	20	2	15	2	1	3	-	-	ARR. Alost	
-	-	-	14	-	-	22	-	28	2	-	-	ARR. TERMONDE	
-	-	-	8	5	-	39	-	3	-	1	1	ARR. EEKLO	
2	5	-	12	34	28	-	22	47	10	6	5	ARR. GAND	
-	1	-	-	2	-	25	-	-	-	1	-	ARR. AUDENARDE	
5	1	-	5	27	3	19	-	-	4	5	1	ARR. SAINT-NICOLAS	
-	1	-	3	-	-	5	-	10	-	197	155	ARR. HASSELT	
-	-	-	-	2	1	-	5	4	191	-	97	ARR. MAASEIK	
-	-	-	-	-	-	1	-	1	166	61	-	ARR. TONGRES	
2	-	6	19	4	5	36	22	4	39	23	53	REGION WALLONNE	
-	-	-	8	-	-	8	2	-	1	2	2	ARR. NIVELLES	
-	-	-	1	-	-	-	7	-	-	1	-	ARR. ATH	
-	-	1	-	2	4	9	1	-	1	3	2	ARR. CHARLEROI	
-	-	-	1	-	-	-	2	-	1	-	7	ARR. MONS	
-	-	1	-	-	-	2	1	-	-	-	-	ARR. MOUSCRON	
-	-	1	-	-	-	1	-	-	1	-	-	ARR. SOIGNIES	
-	-	-	5	-	-	-	-	-	-	-	-	ARR. THUIN	
1	-	1	3	1	-	5	5	-	1	-	-	ARR. TOURNAI	
-	-	-	-	1	-	1	-	-	-	-	-	ARR. HUY	
-	-	2	-	-	1	2	-	1	20	16	33	ARR. LIEGE	
-	-	-	-	-	-	2	-	3	5	-	8	ARR. VERVIERS	
-	-	-	-	-	-	-	-	-	7	-	-	ARR. WAREMME	
-	-	-	-	-	-	1	-	-	-	-	-	ARR. ARLON	
-	-	-	-	-	-	-	-	-	-	1	-	ARR. BASTOGNE	
-	-	-	-	-	-	-	4	-	-	-	-	ARR. MARCHE-EN-FAMENNE	
-	-	-	-	-	-	1	-	-	-	-	1	ARR. NEUFCHATEAU	
-	-	-	-	-	-	-	-	-	-	-	-	ARR. VIRTON	
1	-	-	-	-	-	-	-	-	1	-	-	ARR. DINANT	
-	-	-	-	-	-	4	-	-	1	-	-	ARR. NAMUR	
-	-	-	-	-	-	-	-	-	-	-	-	ARR. PHILIPPEVILLE	

I.N.S. MOUVEMENT DE LA POPULATION EN 1995	TABLEAU 85.01 B T		PAGE 1.- FOL. 3.-							LE ROYAUME		
MIGRATIONS INTERNES ENTRE ARRONDISSEMENTS DE LA POPULATION ETRANGERE - POPULATION TOTALE -												
ARRONDISSEMENTS DE DESTINATION	TOTAL REGION WALLONNE	ARRONDISSEMENT DE DEPART (REGION WALLONNE)										
		NIVELLES	ATH	CHAR- LEROI	MONS	MOUS- CRON	SOIGNIES	THUIN	TOURNAI	HUY	LIEGE	VERVIERS
LE ROYAUME	7.021	1.173	171	1.122	545	178	666	372	300	168	825	260
REGION BRUXELLES-CAPITALE	1.906	703	26	250	141	10	143	22	46	24	190	47
REGION FLAMANDE	905	214	26	82	90	73	29	8	56	3	187	51
ARR. ANVERS	112	16	-	15	7	1	2	-	10	-	27	15
ARR. MALINES	37	2	-	3	-	-	-	-	-	-	29	2
ARR. TURNHOUT	24	4	9	3	2	-	-	-	-	-	5	-
ARR. HAL-VILVORDE	217	119	-	12	17	7	16	1	13	2	13	7
ARR. LOUVAIN	87	43	1	6	11	2	2	1	-	-	4	-
ARR. BRUGES	23	4	2	3	3	-	-	-	1	-	2	1
ARR. DIXMUDE	-	-	-	-	-	-	-	-	-	-	-	-
ARR. YPRES	17	-	-	-	-	17	-	-	-	-	-	-
ARR. COURTRAI	63	3	2	5	1	38	3	-	9	-	-	2
ARR. OSTENDE	20	2	2	5	3	1	-	1	1	-	3	1
ARR. ROULERS	9	3	-	-	-	4	-	-	-	-	-	1
ARR. TIELT	4	-	-	3	-	-	-	-	-	-	1	-
ARR. FURNES	28	3	4	1	3	1	-	-	9	-	3	2
ARR. ALOST	8	-	-	2	-	-	5	-	-	-	1	-
ARR. TERMONDE	3	-	-	1	-	-	1	-	-	-	1	-
ARR. EEKLO	2	-	-	-	-	-	-	1	-	-	-	-
ARR. GAND	39	1	-	5	1	1	-	2	5	1	7	1
ARR. AUDENARDE	20	-	4	7	-	-	-	-	8	-	1	-
ARR. SAINT-NICOLAS	13	-	-	2	-	-	-	1	-	-	4	3
ARR. HASSELT	60	4	1	3	25	1	-	1	-	-	19	4
ARR. MAASEIK	22	-	1	6	9	-	-	-	-	-	4	2
ARR. TONGRES	97	10	-	-	8	-	-	-	-	-	63	10
REGION WALLONNE	4.210	256	119	790	314	95	494	342	198	141	448	162
ARR. NIVELLES	207	-	4	55	11	1	34	9	4	2	20	1
ARR. ATH	151	5	-	8	43	3	16	2	68	-	-	5
ARR. CHARLEROI	651	78	1	-	33	-	179	152	12	3	22	4
ARR. MONS	359	25	48	54	-	7	118	39	29	-	19	-
ARR. MOUSCRON	75	1	1	2	5	-	1	2	60	-	1	-
ARR. SOIGNIES	508	47	13	182	112	6	-	111	5	2	15	-
ARR. THUIN	379	6	1	193	36	-	109	-	5	1	7	6
ARR. TOURNAI	168	5	44	7	21	66	5	-	-	-	8	-
ARR. HUY	146	3	-	7	-	-	-	-	-	-	95	6
ARR. LIEGE	471	18	-	39	24	2	13	11	4	87	-	123
ARR. VERVIERS	183	2	2	2	4	-	1	1	2	7	123	-
ARR. WAREMME	96	9	-	12	-	-	-	-	-	8	61	1
ARR. ARLON	88	1	-	2	2	4	-	-	2	-	15	4
ARR. BASTOGNE	31	1	-	2	1	-	-	-	1	-	3	5
ARR. MARCHE-EN-FAMENNE	59	1	-	4	1	2	-	-	-	5	16	-
ARR. NEUFCHATEAU	49	3	-	1	-	-	1	1	-	1	9	-
ARR. VIRTON	75	5	1	1	3	-	1	-	1	-	3	1
ARR. DINANT	96	9	1	7	3	2	2	1	-	5	3	-
ARR. NAMUR	316	34	2	149	10	-	8	5	4	19	28	6
ARR. PHILIPPEVILLE	102	3	1	63	5	2	6	8	1	1	-	-

I.N.S. MOUVEMENT DE LA POPULATION EN 1995		TABLEAU 85.01 B T							PAGE 1.- FOL. 4.-		LE ROYAUME	
MIGRATIONS INTERNES ENTRE ARRONDISSEMENTS DE LA POPULATION ETRANGERE - POPULATION TOTALE -												
ARRONDISSEMENT DE DEPART (REGION WALLONNE)									TOTAL DU ROYAUME	ENTRE COMMUNES DE L'ARR.	ARRONDISSEMENTS DE DESTINATION	
WAREM- ME	ARLON	BAS- TOGNE	MARCHE- EN- FAMENNE	NEUF- CHATEAU	VIRTON	DINANT	NAMUR	PHILIP- PEVILLE				
123	100	46	88	70	106	137	490	81	19.217	28.917	LE ROYAUME	
22	18	11	30	4	19	36	152	12	4.004	15.767	REGION BRUXELLES-CAPITALE	
4	2	3	7	7	14	11	27	11	8.368	5.027	REGION FLAMANDE	
-	-	1	5	3	5	3	2	-	918	1.535	ARR. ANVERS	
-	-	-	-	-	-	-	1	-	436	137	ARR. MALINES	
-	-	-	-	-	-	1	-	-	356	482	ARR. TURNHOUT	
-	-	-	1	-	1	4	4	-	2.321	513	ARR. HAL-VILVORDE	
1	-	-	-	1	1	1	4	9	746	301	ARR. LOUVAIN	
-	1	1	-	-	-	2	3	-	191	85	ARR. BRUGES	
-	-	-	-	-	-	-	-	-	16	1	ARR. DIXMUDE	
-	-	-	-	-	-	-	-	-	60	27	ARR. YPRES	
-	-	-	-	-	-	-	-	-	243	177	ARR. COURTRAI	
-	-	-	-	-	1	-	-	-	173	91	ARR. OSTENDE	
-	-	-	-	-	-	-	1	-	89	15	ARR. ROULERS	
-	-	-	-	-	-	-	-	-	73	15	ARR. TIELT	
-	1	-	-	-	-	-	1	-	83	43	ARR. FURNES	
-	-	-	-	-	-	-	-	-	217	54	ARR. ALOST	
-	-	-	-	-	-	-	-	-	150	62	ARR. TERMONDE	
-	-	-	-	-	-	-	-	1	82	25	ARR. EEKLO	
-	-	-	-	3	6	-	5	1	445	240	ARR. GAND	
-	-	-	-	-	-	-	-	-	161	10	ARR. AUDENARDE	
-	-	-	-	-	-	-	3	-	246	111	ARR. SAINT-NICOLAS	
2	-	-	-	-	-	-	-	-	606	626	ARR. HASSELT	
-	-	-	-	-	-	-	-	-	392	303	ARR. MAASEIK	
1	-	1	1	-	-	-	3	-	364	174	ARR. TONGRES	
97	80	32	51	59	73	90	311	58	6.845	8.123	REGION WALLONNE	
11	5	-	-	2	1	7	37	3	1.248	689	ARR. NIVELLES	
-	-	-	-	-	-	-	1	-	214	50	ARR. ATH	
2	5	-	4	6	-	10	111	29	902	1.432	ARR. CHARLEROI	
-	1	-	1	1	-	1	13	3	544	929	ARR. MONS	
-	-	-	1	1	-	-	-	-	168	20	ARR. MOUSCRON	
-	-	-	-	4	1	2	6	2	687	119	ARR. SOIGNIES	
-	1	-	-	-	-	-	5	9	425	132	ARR. THUIN	
1	-	2	1	-	-	3	5	-	241	170	ARR. TOURNAI	
15	-	-	2	1	-	2	15	-	168	106	ARR. HUY	
57	8	7	11	2	3	9	51	2	766	3.146	ARR. LIEGE	
3	4	8	1	11	4	2	4	2	271	738	ARR. VERVIERS	
-	-	-	1	-	-	-	4	-	129	17	ARR. WAREMME	
-	-	3	1	5	42	1	5	1	116	88	ARR. ARLON	
-	4	-	1	4	5	-	4	-	37	31	ARR. BASTOGNE	
1	-	3	-	5	1	8	10	2	89	38	ARR. MARCHE-EN-FAMENNE	
-	3	8	1	-	8	10	3	-	62	58	ARR. NEUFCHATEAU	
-	46	-	-	11	-	1	1	-	82	45	ARR. VIRTON	
3	1	-	21	5	1	-	31	1	142	54	ARR. DINANT	
4	2	1	5	1	7	27	-	4	436	227	ARR. NAMUR	
-	-	-	-	-	-	7	5	-	118	34	ARR. PHILIPPEVILLE	

No. du tableau	INTITULE DU TABLEAU	Entités administratives pour lesquelles le tableau est établi	Nombre de pages par tableau
LISTE DES DONNEES DISPONIBLES.			
00.01	Population de nationalité belge et étrangère par sexe, superficie et densité des entités administratives.	Toutes entités.	12
00.03	Population par état civil et par sexe.	Toutes entités.	12
A	Population totale.	Toutes entités.	12
B	Population étrangère.	Toutes entités.	12
00.04	Population par sexe, groupe et classe d'âges.	Toutes entités.	24
A	MFT Population totale.	Toutes entités.	24
B	MFT Population étrangère.	Toutes entités.	24
C	MFT Population belge.	Toutes entités.	24
00.05	A MFT Population étrangère par classe d'âge, selon le sexe et les principales nationalités recensées.	Toutes entités.	24
00.80	A Population belge et étrangère habitant depuis plus d'un an dans la même commune, par sexe.	Toutes entités.	12
B	Population belge et étrangère habitant depuis plus d'un an à la même adresse, par sexe.	Toutes entités.	12
C	Population belge et étrangère habitant depuis 1981 à la même adresse, par sexe.	Toutes entités.	12
00.83	Mouvement annuel de la population.	Toutes entités.	24
A	MFT Population totale, par sexe.	Toutes entités	24
B	MFT Population étrangère, par sexe.	Toutes entités	24
C	MFT Population belge, par sexe.	Toutes entités	24
00.84	MFT Migrations internes par groupe d'âges	Toutes entités.	24
00.85	Migrations internes par sexe et nationalité (Belge, CEE, autres nationalités)	Toutes entités.	24
00.87	Entrées par commune, groupe de lieux d'origine et groupe d'âge Sorties par commune, groupe de lieux de destination et groupe d'âge	Toutes entités Toutes entités	24 24
00.89	A Entrées, sorties et bilan migratoire par commune, sexe et groupe de nationalités.	Toutes entités	24
01.01	Population par âge, sexe et état civil.	APGR	3
A	Population totale	APGR	3
B	Population étrangère	APGR	3
C	Population belge	APGR	3
02.01	G Population étrangère par nationalité, groupe et classe d'âges.	APGR	4
02.02	A Population par nationalité, sexe et état civil	RG	2
83.01	Migrations extérieures par sexe et pays de nationalité.	GR	24
83.02	A Immigrations extérieures par groupe d'âges et pays de nationalité.	R	2
B	Emigrations extérieures par groupe d'âges et pays de nationalité.	R	2
83.04	A Immigrations par sexe, âge à la migration et niveau de la migration.	GR	8
B	Emigrations par sexe, âge à la migration et niveau de la migration.	GR	8
85.01	A MFT Migrations internes entre arrondissements - Population totale.	APGR	12
B	MFT Migrations internes entre arrondissements - Population étrangère.	APGR	12

MOUVEMENT DE LA POPULATION

Notes pour la lecture des tableaux

Les naissances sont celles des personnes dont la mère réside dans la commune.

Les décès sont ceux des personnes résidant dans la commune.

La colonne "Interne - entrées" dénombre les inscriptions dans la commune de personnes provenant d'une autre commune belge.

La colonne "Interne - sorties" dénombre les radiations de la commune de personnes parties résider dans une autre commune belge..

La colonne "Externe - entrées" dénombre les inscriptions dans la commune de personnes provenant de l'étranger.

La colonne "Externe - sorties" dénombre les radiations de la commune de personnes parties résider à l'étranger.

Les ajustements donnent:

Les réinscrits ayant été rayés - Personnes qui ont été rayées d'office l'année précédente et qui ont été inscrites dans une autre commune (la plupart des cas) ou dans la même commune (plus rarement).

La population rayée d'office - Personnes rayées des registres après constat de leur disparition.

L'ajustement statistique - Solde d'opérations de l'année précédente qui n'avaient pas encore été comptabilisées par le Registre national au moment où il a transmis le fichier du mouvement de cette année-là à l'I.N.S. Les chiffres mentionnés dans la colonne accroissement total ne correspondent donc pas à la différence entre le chiffre de la population au 31 décembre et celui au 1er janvier de l'année en cours car cette différence tient compte de l'ajustement statistique.

STATISTIQUES DEMOGRAPHIQUES

RECTIFICATIF

1996

N° 1 C - MOUVEMENTS DE LA POPULATION ET MIGRATIONS EN 1995

INSTITUT NATIONAL DE STATISTIQUE

ROYAUME DE BELGIQUE

MINISTERE DES AFFAIRES ECONOMIQUES

Les tableaux 83.04 A et 83.04 B : “Immigrations et Emigrations par sexe, âge et niveau de migration” pour le Royaume, les régions et la Communauté germanophone sont repris en annexe.

Dans les tableaux publiés dans la brochure 1996 n° 1C, le total des migrations à l’extérieur de la Commune (les 2 avant-dernières colonnes à droite du tableau) comprenait erronément les nombres de migrants à l’intérieur de la commune.

De plus, le premier chiffre du total des colonnes “population totale” du Royaume, de la région flamande et de la région wallone était manquant.

I.N.S. MOUVEMENT DE LA POPULATION EN 1995		TABLEAU 83.04 A								PAGE 1.-		LE ROYAUME			
AGE		MIGRANTS DANS LA COMMUNE		CHANG. DE COMMUNE DANS L'ARROND.		CHANG. D'ARROND. DANS LA REGION		CHANG. DE REGION DANS LE PAYS		MIGRATIONS EXTERIEURES OU INCONNUES		MIGRATIONS TOTALES (EN DEHORS DE LA COMMUNE)		POPULATION TOTALE	
		HOMMES	FEMMES	HOMMES	FEMMES	HOMMES	FEMMES	HOMMES	FEMMES	HOMMES	FEMMES	HOMMES	FEMMES	HOMMES	FEMMES
0 AN	-	-	1.314	1.264	731	621	291	301	393	344	2.729	2.530	58589	55955	
1 AN	5.352	5.158	2.811	2.552	1.402	1.375	645	651	621	625	5.479	5.203	59503	56415	
2 ANS	5.120	4.836	2.725	2.486	1.281	1.256	679	608	564	582	5.259	4.942	61698	59138	
3 ANS	4.748	4.386	2.431	2.222	1.241	1.235	587	616	560	526	4.819	4.599	64108	61419	
4 ANS	4.224	4.085	2.017	2.103	1.095	1.062	552	511	527	549	4.191	4.225	65182	62242	
0- 4 ANS	19.444	18.465	11.298	10.627	5.760	5.549	2.754	2.687	2.665	2.636	22.477	21.489	309030	295169	
5 ANS	3.746	3.542	1.842	1.718	939	958	444	488	515	509	3.740	3.653	64531	61650	
6 ANS	3.305	3.248	1.686	1.506	850	864	392	361	497	443	3.425	3.174	63246	60371	
7 ANS	3.081	2.988	1.431	1.411	777	773	372	367	456	431	3.036	2.982	62815	59778	
8 ANS	2.719	2.626	1.235	1.239	763	667	360	319	421	430	2.779	2.655	61571	58519	
9 ANS	2.618	2.414	1.248	1.172	715	709	341	299	397	366	2.701	2.546	61586	58098	
5- 9 ANS	15.469	14.818	7.442	7.046	4.044	3.971	1.909	1.814	2.286	2.179	15.681	15.010	313759	298410	
10 ANS	2.443	2.269	1.193	1.094	625	603	263	283	391	368	2.472	2.348	59716	56802	
11 ANS	2.342	2.150	1.058	1.002	642	614	319	269	388	391	2.407	2.276	60232	57697	
12 ANS	2.220	2.150	1.051	1.001	625	587	257	282	364	363	2.297	2.233	61085	58036	
13 ANS	2.159	2.048	1.032	1.005	582	564	280	251	340	321	2.234	2.141	62521	59397	
14 ANS	2.145	2.010	1.041	998	600	551	284	245	340	310	2.265	2.104	64167	60969	
10-14 ANS	11.309	10.627	5.375	5.100	3.074	2.919	1.403	1.330	1.823	1.753	11.675	11.102	307721	282921	
15 ANS	2.028	1.952	1.005	970	570	576	279	278	325	344	2.179	2.168	63932	61530	
16 ANS	1.955	1.890	981	927	525	521	252	225	324	329	2.082	2.002	64123	60342	
17 ANS	1.918	1.886	896	1.073	530	552	216	258	326	424	1.968	2.307	62707	60564	
18 ANS	2.170	2.978	1.270	1.869	733	1.116	324	402	506	791	2.833	4.178	62439	60560	
19 ANS	2.818	3.863	1.465	2.279	906	1.387	373	516	582	981	3.326	5.163	62205	60209	
15-19 ANS	10.889	12.869	5.617	7.118	3.264	4.152	1.444	1.678	2.063	2.869	12.388	15.818	315306	303205	
20 ANS	3.357	4.825	1.763	2.733	1.083	1.640	442	570	687	1.022	3.975	5.065	61811	58823	
21 ANS	4.159	5.840	2.329	3.226	1.406	1.923	542	732	786	1.087	5.063	6.968	64435	62508	
22 ANS	5.416	6.868	3.099	4.115	1.731	2.416	670	890	895	1.122	6.395	8.533	67482	65355	
23 ANS	6.508	8.071	3.711	4.855	2.295	2.963	884	1.148	1.082	1.262	7.952	10.223	70451	68471	
24 ANS	7.576	8.574	4.522	5.355	2.857	3.348	1.088	1.384	1.204	1.249	9.671	11.336	72987	71944	
20-24 ANS	27.016	34.178	15.424	20.284	9.372	12.290	3.606	4.709	4.654	5.742	33.056	43.025	337166	327501	
25 ANS	8.241	8.276	4.946	5.323	2.979	3.201	1.225	1.272	1.290	1.182	10.440	10.988	74036	71526	
26 ANS	8.182	7.811	4.988	4.665	3.004	2.866	1.196	1.263	1.306	1.147	10.494	9.941	74270	71806	
27 ANS	7.898	7.098	4.745	4.320	2.756	2.580	1.172	1.141	1.275	1.061	9.948	9.102	74304	72029	
28 ANS	7.722	6.530	4.490	4.031	2.650	2.160	1.126	1.088	1.251	1.021	9.517	8.300	76285	72096	
29 ANS	7.342	6.258	4.220	3.737	2.428	2.034	1.103	1.010	1.156	972	8.907	7.753	78906	76235	
25-29 ANS	38.185	35.973	23.389	22.076	13.817	12.841	5.822	5.774	6.278	5.393	49.306	46.084	377701	364592	
30 ANS	6.994	5.893	3.998	3.405	2.299	1.915	1.035	910	1.154	961	8.486	7.191	81535	78110	
31 ANS	6.851	5.525	3.630	3.214	2.135	1.734	976	895	1.165	915	7.906	6.758	84257	81514	
32 ANS	5.896	5.049	3.344	2.752	1.881	1.475	995	810	1.029	829	7.249	5.866	83278	80511	
33 ANS	5.348	4.475	2.898	2.430	1.666	1.291	845	681	1.029	767	6.438	5.149	82026	79071	
34 ANS	4.882	4.135	2.744	2.208	1.479	1.176	766	655	920	710	5.899	4.749	81896	80129	
30-34 ANS	29.771	25.077	16.614	14.009	9.460	7.591	4.607	3.931	5.297	4.182	35.978	29.713	412993	399335	
35 ANS	4.505	3.865	2.441	2.045	1.300	1.073	751	513	889	605	5.381	4.236	81220	78526	
36 ANS	4.110	3.550	2.288	1.948	1.245	993	581	567	847	637	4.941	4.045	81745	78891	
37 ANS	3.867	3.137	2.063	1.728	1.169	871	570	450	746	573	4.548	3.622	80416	78011	
38 ANS	3.445	3.001	1.898	1.613	1.041	940	576	437	714	470	4.229	3.480	79338	78589	
39 ANS	3.342	2.893	1.735	1.419	930	787	474	435	736	480	3.875	3.121	77587	75893	
35-39 ANS	19.269	16.446	10.405	8.653	5.685	4.664	2.952	2.402	3.932	2.765	22.974	18.484	400306	388910	
40 ANS	3.084	2.642	1.676	1.380	897	745	455	362	689	459	3.697	2.946	76604	75283	
41 ANS	2.841	2.459	1.520	1.285	830	643	456	326	590	428	3.396	2.682	75432	73706	
42 ANS	2.852	2.194	1.417	1.216	798	645	415	310	558	376	3.188	2.547	74239	71873	
43 ANS	2.564	2.125	1.256	1.082	755	623	368	336	543	348	2.922	2.399	74075	71267	
44 ANS	2.314	1.937	1.225	1.002	688	560	328	263	457	325	2.698	2.150	70827	69043	
40-44 ANS	13.465	11.357	7.084	5.975	3.968	3.216	2.022	1.597	2.817	1.936	15.901	12.724	371177	361172	
45 ANS	2.205	1.952	1.123	932	647	502	317	311	486	279	2.553	2.024	71364	69562	
46 ANS	2.084	1.788	1.037	911	590	482	325	235	395	313	2.347	1.951	71238	68909	
47 ANS	1.999	1.804	1.026	872	592	489	305	262	412	285	2.335	1.908	71641	70244	
48 ANS	1.982	1.702	995	839	605	507	306	243	399	299	2.305	1.888	71439	69616	
49 ANS	1.844	1.646	938	805	543	441	269	243	392	263	2.142	1.752	71652	69675	
45-49 ANS	10.114	8.892	5.119	4.359	2.977	2.431	1.522	1.284	2.064	1.439	11.682	9.523	357334	348006	

I.N.S. MOUVEMENT DE LA POPULATION EN 1995		TABLEAU 83.04 A										PAGE 2.-		LE ROYAUME	
AGE		MIGRANTS DANS LA COMMUNE		CHANG. DE COMMUNE DANS L'ARROND.		CHANG. D'ARROND. DANS LA REGION		CHANG. DE REGION DANS LE PAYS		MIGRATIONS EXTERIEURES OU INCONNUES		MIGRATIONS TOTALES (EN DEHORS DE LA COMMUNE)		POPULATION TOTALE	
		HOMMES	FEMMES	HOMMES	FEMMES	HOMMES	FEMMES	HOMMES	FEMMES	HOMMES	FEMMES	HOMMES	FEMMES	HOMMES	FEMMES
50 ANS		1.455	1.367	816	632	470	390	222	186	314	220	1.822	1.428	60149	59683
51 ANS		1.462	1.394	682	630	428	322	227	222	300	232	1.637	1.406	60114	59585
52 ANS		1.277	1.204	635	556	416	323	227	180	274	180	1.552	1.239	57009	56677
53 ANS		1.189	1.059	521	454	303	259	196	173	252	185	1.272	1.071	50183	49869
54 ANS		1.081	999	485	425	301	277	118	129	241	127	1.145	958	45742	46175
50-54 ANS		6.484	6.023	3.139	2.897	1.918	1.571	990	890	1.381	944	7.428	6.102	273207	271989
55 ANS		1.235	1.114	483	458	302	316	192	159	197	172	1.174	1.105	50832	51663
56 ANS		1.190	1.192	488	479	291	332	169	175	202	141	1.150	1.127	54452	56716
57 ANS		1.194	1.195	513	446	335	296	185	188	179	123	1.212	1.033	55568	57579
58 ANS		1.092	1.112	455	406	305	266	158	182	151	107	1.069	961	53720	55185
59 ANS		1.038	1.103	461	390	301	249	150	140	182	113	1.074	892	52074	54691
55-59 ANS		5.749	5.716	2.400	2.179	1.534	1.459	854	824	691	656	5.679	5.118	266646	275834
60 ANS		1.099	1.102	431	395	309	274	173	167	160	101	1.073	937	51489	54673
61 ANS		1.095	1.116	426	387	260	251	141	171	147	85	974	894	52280	55974
62 ANS		991	1.077	367	392	219	216	145	154	117	98	848	860	52167	55955
63 ANS		978	1.047	333	357	274	243	137	129	106	77	850	806	53721	58920
64 ANS		1.000	1.072	331	345	227	201	142	147	115	74	815	767	53498	59378
60-64 ANS		5.183	5.414	1.888	1.876	1.289	1.185	738	768	645	495	4.560	4.264	263155	284900
65 ANS		974	1.052	355	370	235	216	164	151	105	95	859	832	52628	59851
66 ANS		864	989	295	286	217	222	120	138	82	63	724	709	48779	56283
67 ANS		742	984	249	285	181	220	121	97	61	52	812	854	47146	55590
68 ANS		721	911	231	267	158	164	84	101	65	59	538	591	45463	54009
69 ANS		680	958	227	275	143	190	89	121	63	48	522	634	44329	54704
65-69 ANS		3.981	4.894	1.357	1.483	984	1.012	578	608	386	317	3.255	3.420	238345	280437
70 ANS		706	966	198	308	142	191	81	103	40	46	461	648	43738	54710
71 ANS		595	983	209	287	153	187	72	119	51	54	485	657	41833	53506
72 ANS		536	969	218	337	98	189	58	117	46	47	420	690	39879	52694
73 ANS		545	991	196	314	140	190	66	89	35	53	437	646	37065	50658
74 ANS		521	1.015	199	329	105	197	72	109	31	39	407	674	35803	50509
70-74 ANS		2.903	4.924	1.020	1.585	638	954	349	537	203	239	2.210	3.315	198318	262077
75 ANS		516	1.043	174	320	105	218	73	111	35	51	387	700	33497	49067
76 ANS		378	761	156	246	85	154	38	81	22	33	301	514	23855	35729
77 ANS		277	596	99	197	57	131	29	61	22	20	207	409	15276	24750
78 ANS		236	593	79	218	79	134	34	61	12	31	204	442	14000	23690
79 ANS		282	743	94	268	61	156	34	67	8	21	187	512	14923	25356
75-79 ANS		1.689	3.736	602	1.247	387	793	208	381	99	156	1.296	2.577	101551	158582
80 ANS		319	870	104	338	78	181	31	103	15	19	228	641	16433	29379
81 ANS		350	975	137	385	86	218	43	115	20	37	286	755	17164	32885
82 ANS		332	985	146	387	88	232	44	98	19	29	277	746	15176	30529
83 ANS		332	1.070	139	422	78	220	31	119	12	35	260	796	13231	28308
84 ANS		317	911	141	415	58	211	35	118	11	23	245	767	10693	24591
80-84 ANS		1.850	4.811	667	1.947	369	1.062	184	553	77	143	1.296	3.705	72697	145692
85 ANS		287	889	105	400	58	232	31	94	14	27	208	753	9336	22520
86 ANS		260	879	111	401	65	186	16	82	9	15	201	684	7565	19682
87 ANS		203	783	106	326	52	173	26	81	5	20	189	600	6142	17617
88 ANS		183	770	85	312	31	153	22	72	9	25	147	562	5035	14909
89 ANS		169	557	71	255	36	109	14	64	6	19	127	447	3864	12039
85-89 ANS		1.102	3.878	478	1.694	242	853	109	393	43	106	872	3.046	31942	86767
90 ANS		134	444	53	202	28	103	15	64	5	11	101	380	2995	9903
91 ANS		89	415	47	170	21	82	14	35	2	12	84	299	2312	8081
92 ANS		68	272	36	148	27	65	6	41	-	7	69	259	1679	6002
93 ANS		48	215	18	99	15	49	6	23	1	5	40	176	1134	4653
94 ANS		34	157	16	89	5	33	6	18	-	2	27	140	845	3494
90-94 ANS		403	1.503	170	706	96	332	47	179	8	37	321	1.254	8965	32133
95 ANS		36	122	12	39	8	23	3	14	-	4	23	80	523	2288
96 ANS		18	66	8	22	2	12	2	11	1	3	13	48	387	1541
97 ANS		8	48	3	20	2	9	-	5	3	3	8	37	223	1013
98 ANS		4	20	4	8	1	8	-	1	-	2	5	19	136	670
99 ANS		5	29	-	8	-	6	-	1	-	3	-	18	96	474
95-99 ANS		71	285	27	97	13	58	5	32	4	15	49	202	1365	5986
100 ANS ET PLUS		1	5	1	5	1	8	-	4	1	4	3	21	101	634
TOTAL		225.107	229.691	119.526	120.763	68.841	68.911	32.103	32.386	37.617	33.946	258.087	256.006	4958785	5184262

I.N.S. MOUVEMENT DE LA POPULATION EN 1995		TABLEAU 83.04 A								PAGE 1.-		REGION: 01 REG. BRUXELLES - CAPITALE			
AGE		MIGRANTS DANS LA COMMUNE		CHANG. DE COMMUNE DANS L'ARROND.		CHANG. D'ARROND. DANS LA REGION		CHANG. DE REGION DANS LE PAYS		MIGRATIONS EXTERIEURES OU INCONNUES		MIGRATIONS TOTALES (EN DEHORS DE LA COMMUNE)		POPULATION TOTALE	
		HOMMES	FEMMES	HOMMES	FEMMES	HOMMES	FEMMES	HOMMES	FEMMES	HOMMES	FEMMES	HOMMES	FEMMES	HOMMES	FEMMES
0 AN	-	-	237	258	-	-	70	78	96	74	403	409	6374	6030	
1 AN	634	536	553	471	-	-	147	135	137	140	837	746	6343	5782	
2 ANS	576	527	506	462	-	-	182	137	127	138	815	737	6072	5771	
3 ANS	525	472	420	401	-	-	133	145	132	147	685	693	6054	5857	
4 ANS	458	464	384	411	-	-	149	128	118	124	631	663	5933	5700	
0- 4 ANS	2.183	1.999	2.080	2.004	-	-	681	621	610	623	3.371	3.248	30776	29150	
5 ANS	414	415	336	298	-	-	99	124	124	118	559	540	5937	5819	
6 ANS	412	398	306	291	-	-	87	110	118	94	511	495	5624	5514	
7 ANS	388	342	228	258	-	-	103	84	106	105	437	447	5828	5340	
8 ANS	311	294	225	230	-	-	107	99	106	94	438	423	5490	5278	
9 ANS	282	296	221	212	-	-	90	90	100	81	411	383	5334	5037	
5- 9 ANS	1.787	1.745	1.316	1.289	-	-	486	507	554	492	2.356	2.288	28013	26788	
10 ANS	290	254	233	186	-	-	85	78	83	101	401	365	5239	4821	
11 ANS	264	238	188	183	-	-	93	80	98	86	379	349	5234	5066	
12 ANS	233	238	201	172	-	-	70	82	90	101	361	355	5152	4969	
13 ANS	248	225	192	172	-	-	96	68	93	82	381	322	5312	5027	
14 ANS	253	237	184	183	-	-	86	86	98	66	368	335	5521	5204	
10-14 ANS	1.288	1.192	998	896	-	-	430	394	462	436	1.890	1.726	26458	25087	
15 ANS	254	179	170	157	-	-	81	83	76	96	327	336	5396	5299	
16 ANS	224	214	199	159	-	-	84	78	83	89	366	306	5370	5099	
17 ANS	242	225	149	217	-	-	79	108	85	92	313	417	5187	5335	
18 ANS	245	313	200	361	-	-	143	162	145	211	488	734	5239	5300	
19 ANS	286	388	289	409	-	-	151	220	214	283	654	912	5383	5460	
15-19 ANS	1.251	1.319	1.007	1.303	-	-	538	651	603	751	2.148	2.705	26555	26493	
20 ANS	354	441	330	514	-	-	190	280	221	326	741	1.120	5533	5693	
21 ANS	385	540	429	577	-	-	252	338	276	359	957	1.274	5804	5998	
22 ANS	506	627	600	729	-	-	317	415	282	336	1.199	1.480	6260	6622	
23 ANS	577	667	681	924	-	-	434	588	341	421	1.456	1.933	6846	7269	
24 ANS	665	753	845	967	-	-	544	682	380	404	1.769	2.053	7431	7761	
20-24 ANS	2.487	3.028	2.885	3.711	-	-	1.737	2.303	1.500	1.846	6.122	7.860	31874	33343	
25 ANS	690	717	895	1.032	-	-	605	607	443	383	1.943	2.022	7796	7988	
26 ANS	730	771	979	984	-	-	545	556	412	397	1.936	1.917	8110	8182	
27 ANS	727	714	1.017	929	-	-	502	440	391	372	1.910	1.741	8244	8086	
28 ANS	703	633	991	880	-	-	459	356	407	343	1.857	1.559	8310	8018	
29 ANS	690	653	993	807	-	-	422	309	403	303	1.758	1.419	8427	8110	
25-29 ANS	3.540	3.488	4.815	4.592	-	-	2.533	2.268	2.056	1.798	9.404	8.658	40887	40394	
30 ANS	677	599	682	700	-	-	329	280	380	297	1.591	1.277	8534	8130	
31 ANS	679	603	771	721	-	-	325	276	367	297	1.463	1.294	8494	8115	
32 ANS	636	514	724	602	-	-	291	251	303	248	1.318	1.101	8089	7741	
33 ANS	577	480	641	502	-	-	244	184	337	223	1.222	909	7802	7436	
34 ANS	507	443	643	473	-	-	228	206	262	204	1.133	883	7474	7435	
30-34 ANS	3.076	2.639	3.661	2.998	-	-	1.417	1.197	1.649	1.269	6.727	5.464	40393	38857	
35 ANS	513	449	565	451	-	-	258	146	270	194	1.093	791	7511	7476	
36 ANS	455	386	523	375	-	-	192	174	251	168	966	717	7299	7121	
37 ANS	448	355	456	347	-	-	159	120	207	177	822	644	6958	7035	
38 ANS	382	349	404	365	-	-	173	131	206	133	783	629	6741	6851	
39 ANS	388	342	359	310	-	-	157	140	209	142	725	582	6688	6804	
35-39 ANS	2.186	1.881	2.307	1.848	-	-	939	711	1.143	814	4.389	3.373	35197	35287	
40 ANS	377	298	399	275	-	-	159	112	187	138	745	525	6559	6746	
41 ANS	352	285	357	277	-	-	125	98	174	123	656	498	6400	6501	
42 ANS	292	276	324	264	-	-	133	93	137	102	594	459	6337	6474	
43 ANS	314	265	305	230	-	-	136	109	163	96	604	435	6428	6420	
44 ANS	276	249	279	207	-	-	104	96	121	92	504	395	6002	6188	
40-44 ANS	1.611	1.373	1.664	1.253	-	-	657	508	782	551	3.103	2.312	31726	32309	
45 ANS	259	250	267	153	-	-	103	98	136	87	506	338	6066	6387	
46 ANS	255	228	218	199	-	-	114	71	112	81	444	351	5865	6143	
47 ANS	227	214	245	202	-	-	101	82	124	73	470	357	5982	6173	
48 ANS	256	207	248	196	-	-	121	79	105	83	474	358	5965	6297	
49 ANS	224	200	202	195	-	-	83	75	107	74	392	344	5967	6168	
45-49 ANS	1.221	1.099	1.180	945	-	-	522	405	584	398	2.286	1.748	29865	31168	

I.N.S. MOUVEMENT DE LA POPULATION EN 1995		TABLEAU 83.04 A								PAGE 2.-		REGION: O1 REG. BRUXELLES - CAPITALE			
IMMIGRATIONS PAR SEXE, AGE ET NIVEAU DE MIGRATION		MIGRANTS DANS LA COMMUNE		CHANG. DE COMMUNE DANS L'ARROND.		CHANG. D'ARROND. DANS LA REGION		CHANG. DE REGION DANS LE PAYS		MIGRATIONS EXTERIEURES OU INCONNUES		MIGRATIONS TOTALES (EN DEHORS DE LA COMMUNE)		POPULATION TOTALE	
AGE		HOMMES	FEMMES	HOMMES	FEMMES	HOMMES	FEMMES	HOMMES	FEMMES	HOMMES	FEMMES	HOMMES	FEMMES	HOMMES	FEMMES
50 ANS		174	166	215	145	-	-	70	54	75	56	360	255	5087	5389
51 ANS		177	209	149	161	-	-	76	70	99	59	324	290	5319	5700
52 ANS		189	168	161	115	-	-	73	51	74	58	308	224	5063	5360
53 ANS		172	140	147	114	-	-	64	55	76	43	287	212	4574	4763
54 ANS		141	107	139	105	-	-	30	40	71	26	240	171	4026	4276
50-54 ANS		803	790	811	640	-	-	313	270	395	242	1.519	1.152	24079	25488
55 ANS		155	130	119	89	-	-	58	45	54	50	231	184	4641	4845
56 ANS		163	144	131	112	-	-	46	35	47	36	224	183	4648	5022
57 ANS		192	142	111	98	-	-	50	44	43	31	204	173	4597	4873
58 ANS		154	108	118	100	-	-	47	49	41	21	206	170	4494	4814
59 ANS		129	138	106	102	-	-	37	39	42	35	185	176	4396	4812
55-59 ANS		793	662	585	501	-	-	238	212	227	173	1.050	886	22776	24366
60 ANS		114	119	95	100	-	-	44	34	34	29	173	163	4255	4845
61 ANS		128	112	96	112	-	-	31	40	47	20	174	172	4997	4730
62 ANS		123	132	79	87	-	-	34	33	25	16	138	136	4196	4789
63 ANS		119	134	71	87	-	-	27	26	28	16	127	129	4410	5056
64 ANS		119	115	73	78	-	-	32	37	23	20	128	135	4311	5103
60-64 ANS		603	612	414	464	-	-	168	170	158	101	740	735	21569	24523
65 ANS		111	138	78	86	-	-	34	41	26	27	138	154	4286	5531
66 ANS		89	104	68	54	-	-	33	34	23	13	124	101	4029	5078
67 ANS		82	112	67	64	-	-	40	26	20	10	127	100	3952	5062
68 ANS		87	96	55	64	-	-	17	31	10	13	82	108	3744	5059
69 ANS		85	108	47	66	-	-	29	33	14	12	90	111	3752	5196
65-69 ANS		454	560	315	334	-	-	153	165	93	75	561	574	19763	25926
70 ANS		82	83	58	77	-	-	22	28	14	12	94	117	3736	5288
71 ANS		78	106	40	66	-	-	14	31	9	8	63	105	3701	5351
72 ANS		46	103	53	74	-	-	11	33	9	13	73	120	3529	5483
73 ANS		67	107	39	73	-	-	21	23	4	13	64	114	3419	5373
74 ANS		59	121	41	62	-	-	23	33	6	5	70	100	3561	5433
70-74 ANS		332	520	231	352	-	-	91	153	42	51	384	556	17946	26928
75 ANS		55	121	35	66	-	-	20	26	6	21	61	113	3310	5577
76 ANS		40	77	32	40	-	-	13	29	5	5	50	74	2369	3889
77 ANS		31	59	24	28	-	-	12	16	3	3	39	47	1484	2852
78 ANS		28	64	16	43	-	-	13	14	1	7	30	64	1426	2751
79 ANS		27	76	21	62	-	-	14	19	2	6	37	87	1406	2913
75-79 ANS		181	397	128	239	-	-	72	104	17	42	217	395	9995	17982
80 ANS		33	69	22	54	-	-	12	32	5	5	39	91	1625	3401
81 ANS		34	97	24	65	-	-	11	39	5	9	40	113	1788	3896
82 ANS		32	82	31	61	-	-	15	28	6	3	52	112	1576	3615
83 ANS		28	106	21	74	-	-	10	33	3	2	34	109	1363	3408
84 ANS		29	106	25	75	-	-	17	27	1	4	43	106	1166	3003
80-84 ANS		156	460	123	349	-	-	65	159	20	23	208	531	7518	17325
85 ANS		27	98	15	61	-	-	9	29	2	5	26	95	996	2878
86 ANS		26	104	18	85	-	-	3	21	3	3	24	109	800	2409
87 ANS		14	74	20	51	-	-	14	13	1	3	35	67	710	2227
88 ANS		12	92	15	67	-	-	5	17	5	2	25	86	551	1919
89 ANS		12	50	15	64	-	-	1	15	3	2	18	81	433	1578
85-89 ANS		91	418	83	328	-	-	32	95	14	15	129	438	3490	11011
90 ANS		9	49	6	41	-	-	5	16	-	2	11	59	329	1344
91 ANS		8	37	12	47	-	-	5	7	-	4	17	58	282	1077
92 ANS		11	30	4	41	-	-	3	14	-	-	7	55	193	840
93 ANS		5	21	4	31	-	-	2	5	-	2	6	38	155	711
94 ANS		4	21	4	28	-	-	2	3	-	-	6	31	109	502
90-94 ANS		37	158	30	188	-	-	17	45	-	8	47	241	1068	4474
95 ANS		5	13	2	7	-	-	2	3	-	-	4	10	68	347
96 ANS		-	14	2	6	-	-	1	2	-	-	3	8	42	257
97 ANS		-	10	1	3	-	-	-	1	1	-	2	4	35	169
98 ANS		-	1	-	3	-	-	-	1	-	-	-	4	14	99
99 ANS		1	4	-	2	-	-	-	1	-	1	-	4	13	80
95-99 ANS		6	42	5	21	-	-	3	8	1	1	9	30	172	952
100 ANS ET PLUS		-	1	-	3	-	-	-	2	1	-	1	5	18	133
TOTAL		24.096	24.383	24.638	24.258	-	-	11.092	10.948	10.911	9.709	46.641	44.915	450138	497984

I.N.S. MOUVEMENT DE LA POPULATION EN 1995		TABLEAU 83.04 A										PAGE 1.-		REGION: O2	
		IMMIGRATIONS PAR SEXE, AGE ET NIVEAU DE MIGRATION												REGION FLAMANDE	
AGE	MIGRANTS DANS LA COMMUNE		CHANG. DE COMMUNE DANS L'ARROND.		CHANG. D'ARROND. DANS LA REGION		CHANG. DE REGION DANS LE PAYS		MIGRATIONS EXTERIEURES OU INCONNUES		MIGRATIONS TOTALES (EN DEHORS DE LA COMMUNE)		POPULATION TOTALE		
	HOMMES	FEMMES	HOMMES	FEMMES	HOMMES	FEMMES	HOMMES	FEMMES	HOMMES	FEMMES	HOMMES	FEMMES	HOMMES	FEMMES	
0 AN	-	-	600	556	407	380	95	108	177	188	1.279	1.182	32909	31437	
1 AN	2.841	2.896	1.822	1.212	787	884	241	265	258	276	2.618	2.587	39520	31908	
2 ANS	2.852	2.691	1.285	1.173	787	787	229	247	232	260	2.463	2.417	34946	33835	
3 ANS	2.629	2.363	1.166	1.060	689	672	285	230	239	209	2.329	2.171	36291	34741	
4 ANS	2.298	2.203	931	961	582	595	200	190	230	230	1.953	1.976	36827	34936	
0- 4 ANS	10.720	10.153	5.284	4.962	3.222	3.218	1.000	1.040	1.181	1.113	10.637	10.333	174493	166857	
5 ANS	2.023	1.878	804	768	512	523	171	184	186	213	1.683	1.688	36382	34733	
6 ANS	1.744	1.676	725	643	426	445	141	128	208	169	1.500	1.385	35305	33563	
7 ANS	1.592	1.534	634	612	429	389	145	153	205	187	1.418	1.341	34944	33346	
8 ANS	1.383	1.337	526	549	401	322	121	117	167	169	1.215	1.157	34584	32760	
9 ANS	1.350	1.200	512	491	367	360	127	106	169	137	1.175	1.094	34718	32865	
5- 9 ANS	8.092	7.625	3.201	3.063	2.135	2.039	705	688	945	875	6.986	6.665	176843	167067	
10 ANS	1.287	1.205	504	470	335	340	83	101	178	158	1.100	1.069	33750	32230	
11 ANS	1.228	1.147	438	430	354	317	122	99	167	166	1.081	1.012	34536	32886	
12 ANS	1.201	1.145	469	459	333	344	85	95	163	154	1.050	1.052	35480	34054	
13 ANS	1.128	1.062	436	424	281	333	101	94	137	129	955	980	36462	34488	
14 ANS	1.071	1.035	457	425	322	304	99	77	139	135	1.017	941	37693	35394	
10-14 ANS	5.915	5.594	2.304	2.208	1.625	1.638	490	486	784	742	5.203	5.054	177921	169052	
15 ANS	1.047	1.067	439	419	322	300	89	112	132	143	982	974	37345	35820	
16 ANS	1.015	1.015	393	384	272	275	83	77	124	133	872	869	37851	35545	
17 ANS	980	1.028	422	417	264	278	71	76	106	158	863	930	36900	35439	
18 ANS	1.102	1.484	563	758	352	584	82	123	183	337	1.190	1.812	36284	52220	
19 ANS	1.414	1.985	630	890	525	769	120	139	203	406	1.478	2.244	35899	34308	
15-19 ANS	5.558	6.579	2.447	2.908	1.735	2.216	455	527	748	1.178	5.385	6.829	184079	176332	
20 ANS	1.699	2.486	763	1.208	635	855	121	160	264	497	1.783	2.661	34815	33514	
21 ANS	2.044	3.139	983	1.446	748	1.112	155	216	301	418	2.187	3.192	36318	35190	
22 ANS	2.800	3.769	1.343	1.975	970	1.479	178	221	345	503	2.836	4.178	37896	36468	
23 ANS	3.451	4.548	1.696	2.353	1.353	1.869	212	283	454	542	3.715	5.047	39621	38386	
24 ANS	4.236	4.902	2.194	2.679	1.785	2.149	279	382	513	535	4.771	5.745	41343	40371	
20-24 ANS	14.230	18.844	6.979	9.662	5.491	7.464	945	1.262	1.877	2.435	15.292	20.823	190093	183929	
25 ANS	4.728	4.868	2.513	2.707	1.979	2.108	331	344	517	529	5.340	5.688	42642	40989	
26 ANS	4.768	4.581	2.479	2.325	1.910	1.895	336	372	569	496	5.294	5.088	42768	41117	
27 ANS	4.569	4.184	2.324	2.134	1.769	1.681	333	361	523	422	4.849	4.598	43153	41458	
28 ANS	4.619	3.937	2.208	2.014	1.736	1.396	353	349	522	402	4.819	4.161	44678	42388	
29 ANS	4.362	3.674	2.022	1.838	1.564	1.326	327	358	454	395	4.867	3.917	46236	44556	
25-29 ANS	23.046	21.244	11.546	11.018	8.958	8.406	1.680	1.784	2.585	2.244	24.789	23.452	219477	210508	
30 ANS	4.151	3.528	1.936	1.899	1.487	1.230	367	334	482	404	4.272	3.667	47871	45638	
31 ANS	3.896	3.260	1.828	1.528	1.388	1.079	344	311	501	350	4.071	3.268	49830	48024	
32 ANS	3.456	2.913	1.622	1.307	1.169	948	367	276	452	346	3.610	2.877	49536	47507	
33 ANS	3.146	2.573	1.401	1.190	1.038	787	308	265	436	323	3.183	2.565	49142	46874	
34 ANS	2.817	2.377	1.254	1.034	933	708	252	233	411	307	2.850	2.282	48776	47112	
30-34 ANS	17.466	14.651	8.041	6.758	6.025	4.752	1.638	1.419	2.262	1.730	17.986	14.659	245155	235155	
35 ANS	2.561	2.187	1.117	941	786	637	263	181	377	255	2.553	2.014	47867	46040	
36 ANS	2.325	2.002	1.090	871	734	609	201	205	354	276	2.379	1.961	48504	46886	
37 ANS	2.164	1.761	962	828	701	514	219	167	324	245	2.206	1.754	47850	45544	
38 ANS	1.909	1.639	865	697	613	553	200	163	310	198	1.988	1.611	47125	44820	
39 ANS	1.863	1.587	802	610	542	441	162	157	301	199	1.807	1.407	45758	44304	
35-39 ANS	10.822	8.176	4.836	3.947	3.386	2.754	1.045	873	1.666	1.173	10.833	8.747	237104	227594	
40 ANS	1.680	1.420	746	669	535	399	155	124	289	179	1.725	1.371	45244	43769	
41 ANS	1.531	1.355	668	560	508	366	171	112	236	164	1.583	1.202	44406	42691	
42 ANS	1.461	1.129	613	533	450	392	138	123	238	154	1.439	1.202	43306	41298	
43 ANS	1.404	1.108	562	490	410	349	105	120	209	146	1.286	1.105	43320	41042	
44 ANS	1.219	987	500	408	374	302	120	81	192	131	1.186	922	41324	39465	
40-44 ANS	7.295	5.999	3.089	2.660	2.277	1.808	689	560	1.164	774	7.219	5.802	217600	208265	
45 ANS	1.155	994	469	425	353	289	92	102	183	109	1.107	935	40891	39449	
46 ANS	1.054	895	426	385	315	265	101	87	171	133	1.013	870	41217	39241	
47 ANS	1.047	920	435	328	315	254	89	90	169	133	1.008	805	40991	39694	
48 ANS	1.005	894	406	324	314	268	95	80	184	138	999	810	40783	39269	
49 ANS	984	859	405	312	307	235	97	78	173	115	982	740	41763	39713	
45-49 ANS	5.245	4.562	2.141	1.774	1.604	1.321	474	437	890	628	5.109	4.160	205845	197366	

I.N.S. MOUVEMENT DE LA POPULATION EN 1995		TABLEAU 83.04 A IMMIGRATIONS PAR SEXE, AGE ET NIVEAU DE MIGRATION										PAGE 2.-		REGION: O2 REGION FLAMANDE	
AGE	MIGRANTS DANS LA COMMUNE		CHANG. DE COMMUNE DANS L'ARROND.		CHANG. D'ARROND. DANS LA REGION		CHANG. DE REGION DANS LE PAYS		MIGRATIONS EXTERIEURES OU INCONNUES		MIGRATIONS TOTALES (EN DEHORS DE LA COMMUNE)		POPULATION TOTALE		
	HOMMES	FEMMES	HOMMES	FEMMES	HOMMES	FEMMES	HOMMES	FEMMES	HOMMES	FEMMES	HOMMES	FEMMES	HOMMES	FEMMES	
50 ANS	805	765	365	285	274	216	67	71	142	97	848	669	37066	35943	
51 ANS	812	780	300	268	262	196	86	70	127	100	775	634	36815	35764	
52 ANS	746	667	284	253	242	197	73	60	129	82	708	582	35246	34280	
53 ANS	658	601	248	209	177	144	63	66	112	89	600	508	30654	30015	
54 ANS	624	565	198	170	177	168	44	46	98	86	517	450	27867	27610	
50-54 ANS	3.645	3.378	1.375	1.185	1.132	921	333	313	608	434	3.448	2.853	167848	163592	
55 ANS	703	648	209	219	177	194	80	69	86	75	582	557	30688	30738	
56 ANS	704	675	205	198	179	209	61	85	90	67	535	559	33337	34092	
57 ANS	652	712	238	213	204	187	72	59	92	55	606	514	34380	34711	
58 ANS	644	656	211	178	174	164	52	63	67	54	504	459	33250	33496	
59 ANS	605	636	214	178	171	145	56	43	75	52	516	418	32111	32930	
55-59 ANS	3.308	3.327	1.077	866	905	899	301	319	410	303	2.693	2.507	163766	165965	
60 ANS	672	676	195	178	184	162	59	66	84	33	522	439	31922	32849	
61 ANS	633	644	175	133	150	147	56	54	53	32	434	366	31927	33561	
62 ANS	576	622	150	179	129	121	57	74	47	42	383	416	31943	33392	
63 ANS	576	591	149	171	162	152	59	63	38	36	408	422	32406	34746	
64 ANS	601	587	134	149	163	105	59	57	58	23	414	334	32071	34609	
60-64 ANS	3.058	3.120	803	810	788	687	290	314	280	166	2.161	1.977	160269	169157	
65 ANS	567	580	166	144	142	118	63	58	44	40	415	360	31379	34542	
66 ANS	514	589	138	123	125	122	47	52	34	28	344	325	28839	32280	
67 ANS	424	557	114	134	100	123	37	34	27	22	278	313	27733	31457	
68 ANS	404	507	94	92	96	84	40	36	28	22	258	234	26611	30256	
69 ANS	371	561	92	108	92	99	31	47	24	26	239	280	25757	30715	
65-69 ANS	2.280	2.794	804	801	555	546	218	227	157	138	1.534	1.512	140319	159250	
70 ANS	426	554	91	119	84	91	32	41	16	23	223	274	25443	30214	
71 ANS	344	563	94	123	92	108	25	47	21	22	232	300	24220	29521	
72 ANS	312	548	102	144	64	98	23	47	25	17	214	306	23250	29187	
73 ANS	319	565	90	131	82	113	21	36	15	21	208	301	21202	27448	
74 ANS	328	546	88	150	70	99	28	33	15	12	201	294	20289	27117	
70-74 ANS	1.728	2.776	465	667	392	509	129	204	92	95	1.078	1.475	114404	143487	
75 ANS	317	604	75	116	59	111	28	48	22	12	184	287	19119	26204	
76 ANS	231	433	65	113	51	88	14	18	11	14	141	233	14016	19572	
77 ANS	161	366	49	89	31	65	6	24	11	6	97	184	8855	13429	
78 ANS	151	350	36	100	49	80	11	20	7	7	103	207	8180	12953	
79 ANS	180	468	43	121	38	91	9	23	4	4	94	239	8879	14154	
75-79 ANS	1.040	2.221	268	539	228	435	68	133	55	43	619	1.150	59049	86312	
80 ANS	201	580	47	164	40	96	9	33	2	7	98	300	9903	16352	
81 ANS	221	568	71	185	52	117	20	32	5	6	148	340	10076	18012	
82 ANS	211	615	75	194	47	132	11	34	5	12	138	372	8955	16973	
83 ANS	219	663	84	212	52	130	8	44	5	12	149	398	7917	15543	
84 ANS	200	536	67	207	31	126	8	38	5	5	111	376	6431	13579	
80-84 ANS	1.052	2.962	344	962	222	601	56	181	22	42	644	1.786	43282	80459	
85 ANS	187	504	59	190	30	131	12	30	6	8	107	359	5624	12293	
86 ANS	180	501	61	182	37	107	8	22	1	2	107	313	4637	10783	
87 ANS	144	487	58	170	28	101	5	29	2	4	93	304	3717	9575	
88 ANS	124	446	44	158	22	84	3	25	2	7	71	274	3093	8000	
89 ANS	115	327	47	123	22	66	3	22	2	4	74	215	2326	6483	
85-89 ANS	750	2.265	269	823	139	489	31	128	18	25	452	1.465	19397	47134	
90 ANS	96	279	28	107	22	62	4	21	1	2	55	182	1808	5441	
91 ANS	64	259	28	80	11	36	6	7	1	2	46	125	1397	4378	
92 ANS	60	167	20	67	23	36	2	8	-	-	45	111	1021	3187	
93 ANS	31	128	11	44	11	22	1	10	-	-	23	76	664	2473	
94 ANS	20	87	8	33	5	20	1	7	-	-	14	60	499	1840	
90-94 ANS	271	919	95	331	72	176	14	53	2	4	183	564	5389	17319	
95 ANS	23	72	9	23	2	13	-	4	-	1	11	41	311	1185	
96 ANS	17	31	5	6	2	4	1	6	1	2	9	18	251	808	
97 ANS	7	24	1	13	2	5	-	2	2	1	5	21	127	529	
98 ANS	3	8	3	4	-	5	-	-	-	-	3	9	87	356	
99 ANS	4	12	-	4	-	4	-	-	-	2	-	10	56	241	
95-99 ANS	54	147	18	50	6	31	1	12	3	6	28	99	832	3119	
100 ANS ET PLUS	1	3	1	1	1	2	-	-	-	2	2	5	63	310	
TOTAL	125.577	128.339	55.187	55.915	40.898	40.912	10.562	10.940	15.714	14.150	122.361	121.917	2902128	2978229	

I.N.S. MOUVEMENT DE LA POPULATION EN 1995		TABLEAU 83.04 A								PAGE 1.-		REGION: 03 REGION WALLONNE			
AGE		MIGRANTS DANS LA COMMUNE		CHANG. DE COMMUNE DANS L'ARROND.		CHANG. D'ARROND. DANS LA REGION		CHANG. DE REGION DANS LE PAYS		MIGRATIONS EXTERIEURES OU INCONNUES		MIGRATIONS TOTALES (EN DEHORS DE LA COMMUNE)		POPULATION TOTALE	
		HOMMES	FEMMES	HOMMES	FEMMES	HOMMES	FEMMES	HOMMES	FEMMES	HOMMES	FEMMES	HOMMES	FEMMES	HOMMES	FEMMES
0 AN		-	-	477	449	324	241	126	117	120	132	1.047	939	19256	18488
1 AN		1.777	1.726	936	869	605	541	257	251	231	209	2.029	1.870	19640	18715
2 ANS		1.692	1.618	954	851	554	519	268	224	205	194	1.981	1.788	20680	19532
3 ANS		1.594	1.551	845	761	552	563	219	241	189	170	1.805	1.735	21763	20821
4 ANS		1.468	1.418	722	731	503	467	203	193	179	195	1.607	1.586	22422	21806
0- 4 ANS		6.531	6.313	3.934	3.661	2.538	2.331	1.073	1.026	924	900	8.489	7.918	103761	99162
5 ANS		1.309	1.249	702	652	427	435	174	160	195	178	1.498	1.425	22212	21298
6 ANS		1.149	1.174	655	572	424	419	164	123	171	180	1.414	1.294	22317	21294
7 ANS		1.121	1.112	569	541	348	384	124	130	145	139	1.186	1.194	22243	21092
8 ANS		1.025	995	484	460	362	345	132	103	148	167	1.126	1.075	21487	20475
9 ANS		986	918	515	469	348	349	124	103	128	148	1.115	1.069	21544	20396
5- 9 ANS		5.590	5.448	2.925	2.694	1.909	1.932	718	619	787	812	6.339	6.057	109803	104555
10 ANS		866	810	456	438	290	263	95	104	130	109	971	914	20727	19751
11 ANS		850	785	432	389	288	297	104	90	123	139	947	915	20462	18745
12 ANS		786	767	381	370	292	243	102	105	111	108	886	826	20453	19013
13 ANS		783	761	404	409	301	231	83	89	110	110	898	839	20747	19882
14 ANS		821	738	400	390	278	247	99	82	103	109	880	828	20953	20391
10-14 ANS		4.106	3.841	2.073	1.996	1.449	1.281	483	470	577	575	4.582	4.322	103342	98782
15 ANS		727	706	396	394	248	276	109	83	117	105	870	858	21091	20411
16 ANS		716	661	389	384	253	246	85	70	117	127	844	827	20902	19698
17 ANS		696	733	325	439	266	274	66	74	135	173	792	960	20620	19790
18 ANS		823	1.181	507	750	381	522	89	117	178	243	1.155	1.632	20916	20040
19 ANS		1.118	1.490	546	940	381	618	102	157	165	292	1.194	2.007	21143	20441
15-19 ANS		4.080	4.771	2.163	2.907	1.529	1.936	451	501	712	940	4.855	6.284	104672	100380
20 ANS		1.304	1.898	670	1.010	448	785	131	130	202	259	1.451	2.184	21363	20616
21 ANS		1.730	2.161	917	1.203	658	811	135	178	209	310	1.919	2.502	22313	21320
22 ANS		2.110	2.472	1.156	1.411	761	937	175	244	268	283	2.360	2.875	23326	22265
23 ANS		2.480	2.856	1.334	1.578	942	1.094	218	272	287	299	2.781	3.243	23984	22816
24 ANS		2.675	2.919	1.483	1.709	1.072	1.199	265	320	311	310	3.131	3.538	24213	23212
20-24 ANS		10.299	12.306	5.560	6.911	3.881	4.826	924	1.144	1.277	1.461	11.642	14.342	115199	110229
25 ANS		2.823	2.691	1.538	1.584	1.000	1.093	289	321	330	280	3.157	3.278	23598	22549
26 ANS		2.684	2.459	1.530	1.376	1.094	971	315	335	325	254	3.264	2.936	23392	22487
27 ANS		2.402	2.200	1.404	1.257	987	899	337	340	361	267	3.089	2.763	22907	22485
28 ANS		2.400	1.960	1.281	1.157	914	764	314	383	322	276	2.841	2.580	23297	22590
29 ANS		2.290	1.931	1.265	1.092	864	708	354	343	299	274	2.782	2.417	24143	23569
25-29 ANS		12.589	11.241	7.028	6.466	4.859	4.435	1.609	1.722	1.637	1.351	15.133	13.974	117337	113690
30 ANS		2.166	1.766	1.180	1.006	812	685	339	296	292	260	2.623	2.247	25130	24342
31 ANS		2.076	1.662	1.031	965	737	655	307	308	297	268	2.372	2.196	25933	25375
32 ANS		1.804	1.622	998	843	712	527	337	283	274	235	2.321	1.888	25654	25263
33 ANS		1.625	1.422	856	738	628	504	293	212	258	221	2.033	1.675	25082	24761
34 ANS		1.558	1.315	847	701	546	468	276	216	247	199	1.916	1.584	25646	25582
30-34 ANS		8.229	7.787	4.912	4.253	3.435	2.839	1.552	1.315	1.366	1.183	11.265	9.590	127445	125323
35 ANS		1.431	1.229	759	653	504	436	230	186	242	156	1.735	1.431	25842	25010
36 ANS		1.330	1.162	655	602	511	384	188	188	242	183	1.596	1.367	25942	25894
37 ANS		1.255	1.021	645	553	468	357	182	163	215	151	1.520	1.224	25608	25432
38 ANS		1.154	1.013	629	551	428	387	203	143	198	139	1.458	1.220	25472	24918
39 ANS		1.091	964	574	499	388	346	155	138	226	139	1.343	1.122	25141	24785
35-39 ANS		6.261	5.389	3.262	2.858	2.299	1.910	968	818	1.123	778	7.652	6.364	128005	126029
40 ANS		1.037	924	531	486	362	346	141	126	193	142	1.227	1.050	24801	24768
41 ANS		958	819	495	448	322	277	160	116	180	141	1.157	982	24626	24514
42 ANS		899	789	480	419	348	253	144	94	183	120	1.155	886	24596	24101
43 ANS		846	752	389	372	345	274	127	107	171	106	1.032	859	24327	23805
44 ANS		819	701	446	387	314	258	104	86	144	102	1.008	833	23501	23410
40-44 ANS		4.559	3.985	2.341	2.062	1.691	1.408	676	529	871	611	5.579	4.610	121851	120598
45 ANS		791	708	387	354	294	203	122	111	137	83	940	751	24407	23726
46 ANS		775	665	393	327	275	227	110	77	112	99	890	730	24156	23525
47 ANS		725	670	346	342	277	235	115	90	119	79	857	746	24668	24377
48 ANS		721	601	341	319	291	239	90	84	110	78	832	720	24671	24050
49 ANS		636	587	331	298	286	206	89	90	112	74	768	668	23922	23794
45-49 ANS		3.648	3.231	1.798	1.640	1.373	1.110	526	452	590	413	4.287	3.615	121824	119472

I.N.S. MOUVEMENT DE LA POPULATION EN 1995		TABLEAU 83.04 A								PAGE 2.-		REGION: 03 REGION WALLONNE			
AGE		MIGRANTS DANS LA COMMUNE		CHANG. DE COMMUNE DANS L'ARROND.		CHANG. D'ARROND. DANS LA REGION		CHANG. DE REGION DANS LE PAYS		MIGRATIONS EXTERIEURES OU INCONNUES		MIGRATIONS TOTALES (EN DEHORS DE LA COMMUNE)		POPULATION TOTALE	
		HOMMES	FEMMES	HOMMES	FEMMES	HOMMES	FEMMES	HOMMES	FEMMES	HOMMES	FEMMES	HOMMES	FEMMES	HOMMES	FEMMES
50 ANS	476	436	236	202	196	174	85	61	97	67	614	504	17986	18351	
51 ANS	473	405	233	201	166	126	65	82	74	73	538	482	17980	18121	
52 ANS	392	369	210	188	174	126	81	69	71	40	536	423	16700	17057	
53 ANS	359	318	126	131	126	115	69	52	64	53	385	351	14765	15091	
54 ANS	316	327	148	150	124	109	44	43	72	35	388	337	13849	14289	
50-54 ANS	2.016	1.855	953	872	786	650	344	307	378	268	2.461	2.097	81280	82909	
55 ANS	377	336	155	150	125	122	74	45	57	47	411	364	15503	16082	
56 ANS	323	373	152	169	112	123	62	55	65	38	391	385	16467	17602	
57 ANS	350	341	164	135	131	109	63	65	44	37	402	346	16591	17995	
58 ANS	294	348	126	128	131	102	59	70	43	32	359	332	15976	16875	
59 ANS	304	329	141	110	130	104	57	58	45	26	373	298	15567	16949	
55-59 ANS	1.648	1.727	738	692	629	560	315	293	254	180	1.936	1.725	80104	85503	
60 ANS	313	307	141	117	125	112	70	67	42	39	378	335	15312	16979	
61 ANS	334	360	155	142	110	104	54	77	47	33	366	356	15956	17683	
62 ANS	292	323	138	126	90	95	54	47	45	40	327	308	16028	17774	
63 ANS	283	322	113	99	112	91	51	40	39	25	315	255	16905	18118	
64 ANS	280	370	124	118	64	96	51	53	34	31	273	298	17116	19666	
60-64 ANS	1.502	1.682	671	602	501	498	280	284	207	168	1.659	1.552	81317	91220	
65 ANS	296	334	111	140	93	98	67	52	35	28	306	318	16963	19778	
66 ANS	261	296	89	109	92	100	40	52	35	22	256	283	15911	18925	
67 ANS	236	315	68	87	81	97	44	37	14	20	207	241	15461	19071	
68 ANS	230	306	82	111	62	80	27	34	27	24	198	249	15108	18694	
69 ANS	224	289	88	101	51	91	29	41	25	10	193	243	14820	18793	
65-69 ANS	1.247	1.540	438	548	379	466	207	216	136	104	1.160	1.334	78263	95261	
70 ANS	198	329	49	112	58	100	27	34	10	11	144	257	14558	19208	
71 ANS	173	314	75	108	61	79	33	41	21	24	190	252	13912	18634	
72 ANS	178	318	63	119	34	91	24	37	12	17	133	264	13100	18024	
73 ANS	159	319	67	110	58	77	24	25	16	19	165	231	12444	17837	
74 ANS	134	348	70	117	35	98	21	43	10	22	136	280	11953	17958	
70-74 ANS	842	1.628	324	566	246	445	129	180	69	93	768	1.284	65968	91662	
75 ANS	144	318	64	138	46	107	25	37	7	18	142	300	11068	17286	
76 ANS	107	251	59	93	34	86	11	34	6	14	110	207	7470	12268	
77 ANS	85	171	26	80	26	66	11	21	8	11	71	178	4937	9469	
78 ANS	57	179	27	73	30	54	10	27	4	17	71	171	4394	7986	
79 ANS	75	199	30	85	23	65	11	25	2	11	66	186	4638	8289	
75-79 ANS	488	1.118	206	469	159	358	68	144	27	71	460	1.042	32507	54298	
80 ANS	85	221	35	120	38	85	10	38	8	7	91	250	4905	9626	
81 ANS	95	310	42	135	34	101	12	44	10	22	98	302	5300	10975	
82 ANS	89	288	40	112	21	100	18	36	8	14	87	262	4845	9941	
83 ANS	85	301	34	136	26	90	13	42	4	21	77	289	3951	9357	
84 ANS	88	269	49	133	27	85	10	53	5	14	91	285	3096	8009	
80-84 ANS	442	1.389	200	636	146	461	63	213	35	78	444	1.388	21897	47908	
85 ANS	73	287	31	149	28	101	10	35	6	14	75	299	2716	7349	
86 ANS	54	274	32	124	28	79	5	39	5	10	70	262	2128	6490	
87 ANS	45	222	28	105	24	72	7	39	2	13	61	229	1715	5815	
88 ANS	47	232	26	87	9	69	14	30	2	16	51	202	1391	4990	
89 ANS	42	180	9	68	14	43	10	27	1	13	34	151	1105	3978	
85-89 ANS	261	1.195	126	543	103	364	46	170	16	66	291	1.143	9055	28622	
90 ANS	29	116	19	54	6	41	6	27	4	7	35	129	858	3118	
91 ANS	27	120	7	43	10	46	3	21	1	6	21	116	633	2626	
92 ANS	17	75	12	38	4	29	1	19	-	7	17	93	465	1975	
93 ANS	12	66	3	24	4	27	3	8	1	3	11	62	315	1469	
94 ANS	10	49	4	28	-	13	3	6	-	2	7	49	237	1152	
90-94 ANS	95	426	45	187	24	156	16	81	6	25	91	449	2508	10340	
95 ANS	8	37	1	9	6	10	1	7	-	3	8	29	144	756	
96 ANS	1	21	1	10	-	8	-	3	-	1	1	22	94	476	
97 ANS	1	14	1	4	-	4	-	2	-	2	1	12	61	315	
98 ANS	1	11	1	1	1	3	-	-	-	2	2	6	35	215	
99 ANS	-	13	-	2	-	2	-	-	-	-	-	4	27	153	
95-99 ANS	11	96	4	26	7	27	1	12	-	8	12	73	361	1915	
100 ANS ET PLUS	-	1	-	1	-	6	-	2	-	2	-	11	20	191	
TOTAL	75.434	76.969	39.701	40.590	27.943	27.999	10.449	10.498	10.992	10.087	89.085	89.174	1806519	1708049	

I.N.S. MOUVEMENT DE LA POPULATION EN 1995		TABLEAU 83.04 A								PAGE 1.-		REGION: O4 COMMUNAUTE GERMANOPHONE			
AGE		MIGRANTS DANS LA COMMUNE		CHANG. DE COMMUNE DANS L'ARROND.		CHANG. D'ARROND. DANS LA REGION		CHANG. DE REGION DANS LE PAYS		MIGRATIONS EXTERIEURES OU INCONNUES		MIGRATIONS TOTALES (EN DEHORS DE LA COMMUNE)		POPULATION TOTALE	
		HOMMES	FEMMES	HOMMES	FEMMES	HOMMES	FEMMES	HOMMES	FEMMES	HOMMES	FEMMES	HOMMES	FEMMES	HOMMES	FEMMES
0 AN	-	-	4	5	1	1	2	-	7	7	14	13	458	404	
1 AN	27	30	12	11	1	-	-	-	20	12	33	23	444	413	
2 ANS	23	23	21	9	-	1	1	1	15	17	37	28	450	407	
3 ANS	29	27	9	6	4	-	1	1	11	13	25	20	474	453	
4 ANS	30	24	7	18	-	1	1	-	11	10	19	29	479	479	
0- 4 ANS	109	104	53	49	6	3	5	2	64	59	128	113	2305	2156	
5 ANS	19	18	11	9	2	-	1	-	14	16	28	25	460	456	
6 ANS	7	11	5	12	1	1	-	-	14	11	20	24	478	473	
7 ANS	10	13	8	9	1	1	-	1	11	8	21	19	462	411	
8 ANS	14	12	6	7	4	-	-	1	12	11	22	19	447	428	
9 ANS	5	6	13	9	1	1	-	1	8	12	22	23	442	433	
5- 9 ANS	55	60	43	46	9	3	2	3	59	58	113	110	2289	2201	
10 ANS	11	12	5	6	-	-	-	-	4	8	9	14	411	422	
11 ANS	13	7	12	4	-	1	-	1	7	9	19	15	403	386	
12 ANS	11	13	6	5	2	1	-	-	3	6	11	12	437	408	
13 ANS	16	11	8	2	1	3	-	1	6	6	16	11	449	404	
14 ANS	11	9	10	7	-	-	-	1	4	8	14	16	410	432	
10-14 ANS	62	52	41	24	3	5	1	2	24	37	69	68	2110	2052	
15 ANS	8	11	7	5	1	-	-	-	12	4	20	9	398	440	
16 ANS	9	4	6	9	3	1	-	-	6	4	15	14	435	365	
17 ANS	6	10	4	3	1	-	-	-	5	3	10	6	354	380	
18 ANS	6	15	7	16	-	1	-	-	8	6	15	23	363	355	
19 ANS	15	14	8	16	-	1	-	2	7	16	15	35	432	359	
15-19 ANS	44	54	32	49	5	3	-	2	38	33	75	87	1982	1899	
20 ANS	14	29	10	21	-	2	1	1	5	4	16	28	356	345	
21 ANS	17	34	10	26	1	1	1	1	6	17	18	45	393	400	
22 ANS	26	38	15	30	6	2	3	3	12	15	36	50	432	392	
23 ANS	34	45	27	30	1	-	1	1	12	12	41	43	453	400	
24 ANS	35	48	28	30	2	2	3	3	20	17	53	52	497	458	
20-24 ANS	126	194	90	137	10	7	9	9	55	65	164	218	2131	1995	
25 ANS	50	52	32	37	1	3	4	5	10	23	47	68	487	468	
26 ANS	53	55	23	42	2	1	4	1	24	20	53	64	541	512	
27 ANS	58	58	39	23	1	4	3	2	18	16	61	45	599	501	
28 ANS	51	36	24	27	3	1	1	2	20	20	48	50	589	521	
29 ANS	55	42	34	12	3	1	3	5	32	26	72	44	604	562	
25-29 ANS	267	243	152	141	10	10	15	15	104	105	281	271	2820	2564	
30 ANS	52	31	29	22	1	3	4	1	19	25	53	51	621	545	
31 ANS	49	31	31	16	1	3	-	-	21	26	53	45	649	580	
32 ANS	48	33	24	15	1	2	2	-	20	18	47	35	647	598	
33 ANS	37	19	16	10	-	3	1	1	17	22	34	36	592	541	
34 ANS	42	24	17	12	4	1	1	3	17	16	39	32	610	572	
30-34 ANS	228	138	117	75	7	12	8	5	94	107	226	199	3119	2836	
35 ANS	28	21	11	8	3	4	-	1	18	18	32	31	614	579	
36 ANS	24	26	16	8	2	1	1	2	22	18	41	29	608	585	
37 ANS	23	20	16	14	1	-	1	-	10	11	28	25	583	561	
38 ANS	19	25	12	11	-	-	-	-	16	13	28	24	547	514	
39 ANS	16	10	9	5	-	2	-	1	12	10	21	18	540	489	
35-39 ANS	110	102	64	46	6	7	2	4	78	70	150	127	2892	2728	
40 ANS	26	17	7	7	3	1	2	-	17	9	29	17	537	509	
41 ANS	9	10	7	3	2	1	1	1	15	17	25	22	526	490	
42 ANS	10	11	11	5	1	-	1	-	10	12	23	17	482	463	
43 ANS	15	5	7	1	2	2	-	-	12	5	21	8	496	449	
44 ANS	9	5	3	7	-	-	-	-	8	7	11	14	448	414	
40-44 ANS	69	48	35	23	8	4	4	1	62	50	109	78	2489	2325	
45 ANS	14	14	9	6	-	-	-	1	10	4	19	11	494	463	
46 ANS	15	5	5	5	2	-	-	-	11	11	18	16	439	434	
47 ANS	8	10	2	7	1	-	-	-	7	8	10	15	472	417	
48 ANS	7	9	5	8	1	1	1	-	10	8	17	17	419	403	
49 ANS	4	8	5	5	1	-	1	-	2	4	9	9	414	396	
45-49 ANS	48	46	26	31	5	1	2	1	40	35	73	68	2238	2113	

I.N.S. MOUVEMENT DE LA POPULATION EN 1995		TABLEAU 83.04 A								PAGE 2.-		REGION: 04 COMMUNAUTE GERMANOPHONE			
AGE		MIGRANTS DANS LA COMMUNE		CHANG. DE COMMUNE DANS L'ARROND.		CHANG. D'ARROND. DANS LA REGION		CHANG. DE REGION DANS LE PAYS		MIGRATIONS EXTERIEURES OU INCONNUES		MIGRATIONS TOTALES (EN DEHORS DE LA COMMUNE)		POPULATION TOTALE	
		HOMMES	FEMMES	HOMMES	FEMMES	HOMMES	FEMMES	HOMMES	FEMMES	HOMMES	FEMMES	HOMMES	FEMMES	HOMMES	FEMMES
50 ANS	7	4	2	6	-	-	1	-	4	5	7	11	285	309	
51 ANS	9	7	6	2	-	-	-	-	5	7	11	9	357	388	
52 ANS	6	4	1	3	1	-	-	-	5	2	7	5	361	384	
53 ANS	5	7	2	5	1	1	1	1	10	4	14	12	484	447	
54 ANS	9	8	2	1	1	2	-	1	8	5	11	9	465	456	
50-54 ANS	36	30	13	17	3	3	2	3	32	23	50	46	1952	1964	
55 ANS	4	8	4	2	-	-	2	-	2	1	8	3	378	426	
56 ANS	8	6	1	1	-	-	1	-	3	3	5	4	447	430	
57 ANS	9	4	3	2	1	-	-	1	4	4	8	7	434	419	
58 ANS	5	8	2	3	-	1	1	2	3	1	6	7	406	386	
59 ANS	4	5	4	1	-	1	1	2	3	1	8	5	423	398	
55-59 ANS	30	32	14	9	1	2	5	5	15	10	35	26	2088	2059	
60 ANS	2	8	6	1	1	1	2	-	5	4	14	6	486	384	
61 ANS	6	9	2	1	-	-	-	1	2	3	4	5	373	429	
62 ANS	5	4	-	1	-	-	-	-	1	3	1	4	400	365	
63 ANS	5	6	2	5	-	-	-	-	2	2	4	7	375	414	
64 ANS	4	2	4	2	-	-	1	1	1	2	6	5	357	349	
60-64 ANS	22	29	14	10	1	1	3	2	11	14	29	27	1991	1941	
65 ANS	8	3	2	1	-	-	-	-	1	2	3	3	388	372	
66 ANS	3	9	2	3	-	1	-	-	4	1	6	5	339	398	
67 ANS	7	6	1	1	-	-	1	-	1	1	3	2	323	370	
68 ANS	4	2	-	1	-	-	-	1	2	2	2	4	326	357	
69 ANS	5	7	1	-	-	-	-	-	2	-	3	-	300	360	
65-69 ANS	27	27	6	6	-	1	1	1	10	6	17	14	1676	1857	
70 ANS	9	10	-	2	1	-	-	-	1	3	2	5	302	372	
71 ANS	3	10	-	1	-	-	-	-	-	-	-	1	231	355	
72 ANS	5	7	1	2	-	1	1	-	-	-	2	3	222	374	
73 ANS	7	9	2	3	-	-	-	-	-	4	2	7	271	353	
74 ANS	1	5	2	3	-	-	-	-	-	-	2	3	203	304	
70-74 ANS	25	41	5	11	1	1	1	-	1	7	8	19	1229	1758	
75 ANS	3	4	-	-	-	-	-	-	-	2	-	2	176	250	
76 ANS	3	4	1	1	-	1	-	1	1	1	2	4	103	230	
77 ANS	-	5	-	2	-	-	-	-	1	-	1	2	89	146	
78 ANS	-	2	-	2	-	-	-	-	-	1	-	3	79	141	
79 ANS	-	4	1	1	-	-	-	-	-	-	1	1	91	155	
75-79 ANS	6	19	2	6	-	1	-	1	2	4	4	12	538	922	
80 ANS	2	2	-	2	-	1	-	-	1	-	1	3	79	201	
81 ANS	2	4	1	2	1	-	-	-	1	4	3	6	91	224	
82 ANS	-	5	-	5	-	-	-	-	-	-	-	5	86	204	
83 ANS	2	6	-	4	-	-	-	-	-	3	-	7	76	169	
84 ANS	1	6	1	1	-	-	1	-	-	-	2	1	61	123	
80-84 ANS	7	23	2	14	1	1	1	-	2	7	6	22	373	921	
85 ANS	1	1	-	2	-	1	-	-	-	2	-	5	51	149	
86 ANS	1	6	1	1	-	1	-	-	1	1	2	3	43	120	
87 ANS	-	3	1	-	-	-	-	-	-	1	1	1	29	106	
88 ANS	1	4	1	1	-	-	-	-	-	-	1	1	33	78	
89 ANS	-	-	-	-	-	-	-	-	-	2	-	2	17	49	
85-89 ANS	3	14	3	4	-	2	-	-	1	6	4	12	173	502	
90 ANS	-	1	-	-	-	-	-	-	-	-	-	-	16	41	
91 ANS	-	2	-	2	-	-	-	-	-	1	-	3	13	38	
92 ANS	-	-	-	1	-	-	-	-	-	-	-	1	10	37	
93 ANS	-	1	-	-	-	-	-	-	1	-	1	-	5	41	
94 ANS	-	-	-	-	-	-	-	-	-	-	-	-	4	9	
90-94 ANS	-	4	-	3	-	-	-	-	1	1	1	4	48	166	
95 ANS	-	-	-	-	-	-	-	-	-	1	-	1	4	12	
96 ANS	-	-	-	-	-	-	-	-	-	-	-	-	3	4	
97 ANS	-	-	-	-	-	-	-	-	-	-	-	-	1	3	
98 ANS	-	1	-	-	-	-	-	-	-	-	-	-	1	3	
99 ANS	-	-	-	-	-	-	-	-	-	-	-	-	-	1	
95-99 ANS	-	1	-	-	-	-	-	-	-	1	-	1	9	23	
100 ANS ET PLUS	-	-	-	-	-	-	-	-	-	-	-	-	-	4	
TOTAL	1.274	1.261	712	701	76	67	61	56	693	698	1.542	1.522	34452	34986	

I.N.S. MOUVEMENT DE LA POPULATION EN 1995		TABLEAU 83.04 B EMIGRATIONS PAR SEXE, AGE ET NIVEAU DE MIGRATION (NB - Y COMPRIS LES PERSONNES RADIES NON REINSCRITS)										PAGE 1.- LE ROYAUME			
AGE	MIGRANTS DANS LA COMMUNE		CHANG. DE COMMUNE DANS L'ARROND.		CHANG. D'ARROND. DANS LA REGION		CHANG. DE REGION DANS LE PAYS		MIGRATIONS EXTERIEURES OU INCONNUES		MIGRATIONS TOTALES (EN DEHORS DE LA COMMUNE)		POPULATION TOTALE		
	HOMMES	FEMMES	HOMMES	FEMMES	HOMMES	FEMMES	HOMMES	FEMMES	HOMMES	FEMMES	HOMMES	FEMMES	HOMMES	FEMMES	
0 AN	-	-	1.314	1.264	731	621	291	301	170	171	2.506	2.357	58539	55955	
1 AN	5.352	5.158	2.811	2.552	1.402	1.375	645	651	381	318	5.239	4.891	59508	56415	
2 ANS	5.120	4.836	2.725	2.486	1.291	1.256	679	608	399	420	5.094	4.770	61698	59128	
3 ANS	4.748	4.386	2.431	2.222	1.241	1.235	587	616	382	395	4.641	4.488	64108	61419	
4 ANS	4.224	4.085	2.017	2.103	1.095	1.062	552	511	361	380	4.025	4.056	65182	62242	
0- 4 ANS	19.444	18.465	11.298	10.627	5.760	5.549	2.754	2.687	1.693	1.679	21.505	20.542	309030	295169	
5 ANS	3.746	3.542	1.842	1.718	939	958	444	468	372	320	3.597	3.484	64531	61650	
6 ANS	3.305	3.248	1.686	1.506	850	864	392	361	370	354	3.286	3.085	63246	60371	
7 ANS	3.081	2.988	1.431	1.411	777	773	372	367	323	323	2.903	2.874	62815	59778	
8 ANS	2.719	2.626	1.235	1.239	763	667	360	319	284	314	2.642	2.539	61571	58513	
9 ANS	2.618	2.414	1.248	1.172	715	709	341	299	328	294	2.632	2.474	61596	58098	
5- 9 ANS	15.469	14.818	7.442	7.046	4.044	3.971	1.909	1.814	1.677	1.605	15.072	14.436	313759	298410	
10 ANS	2.443	2.269	1.193	1.094	625	603	263	283	275	253	2.356	2.233	59716	56802	
11 ANS	2.342	2.150	1.058	1.002	642	614	319	289	284	255	2.283	2.140	60232	57687	
12 ANS	2.220	2.150	1.051	1.001	625	587	257	282	265	238	2.198	2.108	61085	58036	
13 ANS	2.159	2.048	1.032	1.005	582	564	280	251	280	262	2.154	2.082	62521	59397	
14 ANS	2.145	2.010	1.041	998	600	551	284	245	232	213	2.157	2.007	64167	60889	
10-14 ANS	11.309	10.627	5.375	5.100	3.074	2.919	1.403	1.330	1.296	1.221	11.148	10.570	307721	292921	
15 ANS	2.028	1.952	1.005	970	570	576	279	278	228	208	2.082	2.032	63832	61530	
16 ANS	1.955	1.890	981	927	525	521	252	225	230	220	1.988	1.893	64123	60342	
17 ANS	1.918	1.986	896	1.073	580	552	216	258	207	222	1.849	2.105	62707	60564	
18 ANS	2.170	2.278	1.270	1.369	733	1.116	324	402	258	325	2.585	3.712	62439	60560	
19 ANS	2.818	3.863	1.465	2.279	906	1.387	373	516	324	452	3.068	4.634	62205	60209	
15-19 ANS	10.889	12.669	5.617	7.118	3.264	4.152	1.444	1.679	1.247	1.427	11.572	14.376	315306	303205	
20 ANS	3.357	4.825	1.763	2.733	1.083	1.640	442	570	382	504	3.670	5.447	61811	59823	
21 ANS	4.159	5.840	2.329	3.226	1.406	1.923	542	732	495	526	4.772	6.407	64435	62508	
22 ANS	5.416	6.868	3.099	4.115	1.731	2.416	670	880	619	628	6.119	8.039	67482	65355	
23 ANS	6.508	8.071	3.711	4.855	2.295	2.963	864	1.143	701	787	7.571	9.748	70451	68471	
24 ANS	7.576	8.574	4.522	5.355	2.857	3.348	1.088	1.384	822	883	9.293	10.970	72987	71344	
20-24 ANS	27.016	34.178	15.424	20.284	9.372	12.290	3.606	4.709	3.023	3.328	31.425	40.611	337166	327501	
25 ANS	8.241	8.276	4.946	5.323	2.979	3.201	1.225	1.272	1.038	910	10.188	10.706	74036	71526	
26 ANS	8.182	7.811	4.988	4.665	3.004	2.866	1.196	1.263	1.057	863	10.245	9.657	74270	71806	
27 ANS	7.698	7.098	4.745	4.320	2.756	2.580	1.172	1.141	1.139	829	9.812	8.870	74304	72029	
28 ANS	7.722	6.530	4.490	4.031	2.650	2.160	1.126	1.088	1.044	856	9.310	8.135	76285	72996	
29 ANS	7.342	6.258	4.220	3.737	2.428	2.034	1.103	1.010	1.012	793	8.763	7.574	78806	76235	
25-29 ANS	39.185	35.973	23.389	22.076	13.817	12.841	5.822	5.774	5.290	4.251	48.318	44.942	377701	364592	
30 ANS	6.994	5.893	3.998	3.405	2.299	1.915	1.035	910	1.058	734	8.390	6.964	81535	78110	
31 ANS	6.651	5.525	3.630	3.214	2.135	1.734	976	895	1.075	746	7.816	6.589	84257	81514	
32 ANS	5.896	5.049	3.344	2.752	1.881	1.475	995	810	1.035	744	7.255	5.781	83279	80511	
33 ANS	5.348	4.475	2.898	2.430	1.666	1.281	845	661	837	629	6.346	5.011	82026	79071	
34 ANS	4.982	4.135	2.744	2.208	1.479	1.176	758	655	826	602	5.905	4.641	81896	80129	
30-34 ANS	29.771	25.077	16.614	14.009	9.460	7.591	4.607	3.931	5.031	3.455	35.712	28.986	412993	399335	
35 ANS	4.505	3.865	2.441	2.045	1.300	1.073	751	513	846	613	5.338	4.244	81220	78526	
36 ANS	4.110	3.550	2.268	1.848	1.245	993	581	567	860	519	4.954	3.927	81745	79891	
37 ANS	3.867	3.137	2.063	1.728	1.169	871	570	450	765	483	4.567	3.532	80416	78011	
38 ANS	3.445	3.001	1.898	1.613	1.041	940	576	437	748	398	4.263	3.388	79338	76589	
39 ANS	3.342	2.893	1.735	1.419	930	787	474	435	677	463	3.816	3.104	77587	75893	
35-39 ANS	19.269	16.446	10.405	8.653	5.685	4.664	2.952	2.402	3.896	2.476	22.938	18.195	400306	388910	
40 ANS	3.094	2.642	1.676	1.380	897	745	455	362	654	411	3.682	2.898	76604	75283	
41 ANS	2.841	2.459	1.520	1.285	830	643	456	326	614	365	3.420	2.619	75432	73706	
42 ANS	2.652	2.194	1.417	1.216	798	645	415	310	612	349	3.242	2.520	74239	71873	
43 ANS	2.564	2.125	1.256	1.082	755	623	368	336	552	309	2.931	2.360	74075	71267	
44 ANS	2.314	1.937	1.225	1.002	688	560	328	263	519	294	2.760	2.119	70827	69043	
40-44 ANS	13.465	11.357	7.094	5.975	3.968	3.216	2.022	1.597	2.951	1.728	16.035	12.516	371177	361172	
45 ANS	2.205	1.952	1.123	882	647	502	317	311	477	287	2.584	2.032	71364	69562	
46 ANS	2.084	1.788	1.037	911	590	482	325	235	448	259	2.400	1.897	71238	68909	
47 ANS	1.999	1.804	1.026	872	592	489	305	262	479	266	2.402	1.889	71641	70244	
48 ANS	1.982	1.702	995	839	605	507	306	243	414	242	2.320	1.831	71439	69616	
49 ANS	1.844	1.646	938	805	543	441	269	243	413	249	2.163	1.738	71652	69675	
45-49 ANS	10.114	8.892	5.119	4.359	2.977	2.431	1.522	1.294	2.231	1.303	11.849	9.387	357334	348006	

I.N.S. MOUVEMENT DE LA POPULATION EN 1995		TABLEAU 83.04 B								PAGE 2.-		LE ROYAUME			
EMIGRATIONS PAR SEXE, AGE ET NIVEAU DE MIGRATION															
(NB - Y COMPRIS LES PERSONNES RADIES NON REINSCRITS)															
AGE	MIGRANTS DANS LA COMMUNE		CHANG. DE COMMUNE DANS L'ARROND.		CHANG. D'ARROND. DANS LA REGION		CHANG. DE REGION DANS LE PAYS		MIGRATIONS EXTERIEURES OU INCONNUES		MIGRATIONS TOTALES (EN DEHORS DE LA COMMUNE)		POPULATION TOTALE		
	HOMMES	FEMMES	HOMMES	FEMMES	HOMMES	FEMMES	HOMMES	FEMMES	HOMMES	FEMMES	HOMMES	FEMMES	HOMMES	FEMMES	
50 ANS	1.455	1.367	816	632	470	390	222	186	317	193	1.825	1.401	60149	59683	
51 ANS	1.462	1.394	682	630	428	322	227	222	308	181	1.645	1.355	60114	59585	
52 ANS	1.277	1.204	635	556	416	323	227	180	293	193	1.571	1.252	57009	56677	
53 ANS	1.189	1.059	521	454	303	259	196	173	258	159	1.278	1.045	50193	49669	
54 ANS	1.081	999	485	425	301	277	118	129	191	139	1.095	970	45742	46175	
50-54 ANS	6.464	6.023	3.139	2.697	1.918	1.571	990	890	1.367	865	7.414	6.023	273207	271989	
55 ANS	1.235	1.114	483	458	302	316	192	159	218	139	1.195	1.072	50832	51663	
56 ANS	1.190	1.192	488	479	291	332	169	175	220	110	1.168	1.096	54452	56716	
57 ANS	1.194	1.195	513	446	335	296	185	168	183	112	1.216	1.022	55568	57579	
58 ANS	1.092	1.112	455	406	305	266	158	182	162	106	1.080	960	53720	55185	
59 ANS	1.038	1.103	461	390	301	249	150	140	143	111	1.055	890	52074	54691	
55-59 ANS	5.749	5.716	2.400	2.179	1.534	1.459	854	824	926	578	5.714	5.040	266646	275834	
60 ANS	1.099	1.102	431	395	309	274	173	167	191	138	1.104	974	51489	54673	
61 ANS	1.095	1.116	426	387	260	251	141	171	154	122	981	931	52280	55974	
62 ANS	991	1.077	367	392	219	216	145	154	147	125	878	887	52167	55955	
63 ANS	978	1.047	333	357	274	243	137	129	112	100	856	829	53721	58920	
64 ANS	1.000	1.072	331	345	227	201	142	147	111	96	811	789	53498	59378	
60-64 ANS	5.163	5.414	1.888	1.876	1.289	1.185	738	768	715	581	4.630	4.410	263155	294900	
65 ANS	974	1.052	355	370	235	216	164	151	203	96	957	833	52628	59851	
66 ANS	864	989	295	286	217	222	120	138	136	91	768	737	48779	56283	
67 ANS	742	984	249	285	181	220	121	97	115	74	666	676	47146	55590	
68 ANS	721	911	231	267	158	164	84	101	100	63	573	595	45463	54009	
69 ANS	680	958	227	275	143	190	89	121	86	65	545	651	44329	54704	
65-69 ANS	3.981	4.894	1.357	1.483	934	1.012	578	608	640	389	3.509	3.492	238345	280437	
70 ANS	706	966	198	308	142	191	81	103	68	65	489	667	43738	54710	
71 ANS	595	983	209	297	153	187	72	119	73	58	507	661	41833	53506	
72 ANS	536	969	218	337	98	189	58	117	57	72	431	715	39879	52694	
73 ANS	545	991	196	314	140	190	66	89	43	40	445	633	37065	50658	
74 ANS	521	1.015	199	329	105	197	72	109	37	49	413	684	35803	50509	
70-74 ANS	2.903	4.824	1.020	1.585	638	954	349	537	278	284	2.285	3.360	198318	262077	
75 ANS	516	1.043	174	320	105	218	73	111	47	55	399	704	33497	49067	
76 ANS	378	761	156	246	85	154	38	81	33	32	312	513	23855	35729	
77 ANS	277	596	99	197	57	131	29	61	18	22	203	411	15276	24750	
78 ANS	236	593	79	216	79	134	34	61	19	28	211	439	14000	23690	
79 ANS	282	743	94	268	81	156	34	67	16	27	205	518	14923	25356	
75-79 ANS	1.689	3.736	602	1.247	387	793	208	381	133	164	1.330	2.585	101551	158582	
80 ANS	319	870	104	338	78	181	31	103	21	24	234	646	16433	29379	
81 ANS	350	975	137	385	86	218	43	115	22	43	288	781	17164	32885	
82 ANS	332	985	146	387	68	232	44	98	14	32	272	749	15176	30529	
83 ANS	332	1.070	139	422	78	220	31	119	7	23	255	784	13231	28308	
84 ANS	317	911	141	415	58	211	35	118	5	27	239	771	10693	24591	
80-84 ANS	1.650	4.811	667	1.947	388	1.062	184	553	69	149	1.288	3.711	72697	145692	
85 ANS	287	889	105	400	58	232	31	94	12	30	206	756	9336	22520	
86 ANS	260	879	111	401	65	186	16	82	3	16	195	685	7565	19682	
87 ANS	203	783	106	326	52	173	26	81	11	15	195	595	6142	17617	
88 ANS	183	770	85	312	31	153	22	72	8	13	146	550	5035	14909	
89 ANS	169	557	71	255	36	109	14	64	9	18	130	446	3864	12039	
85-89 ANS	1.102	3.878	478	1.694	242	853	109	393	43	82	872	3.032	31942	86767	
90 ANS	134	444	53	202	28	103	15	64	3	17	99	386	2995	9903	
91 ANS	99	415	47	170	21	82	14	35	3	13	85	300	2312	8081	
92 ANS	88	272	36	146	27	65	6	41	3	10	72	262	1679	6002	
93 ANS	48	215	18	99	15	49	6	23	3	10	42	181	1134	4653	
94 ANS	34	157	16	89	5	33	6	16	2	5	29	143	845	3494	
90-94 ANS	403	1.503	170	706	96	332	47	179	14	55	327	1.272	8965	32133	
95 ANS	36	122	12	39	8	23	3	14	-	7	23	83	523	2288	
96 ANS	18	66	8	22	2	12	2	11	3	3	15	48	387	1541	
97 ANS	8	48	3	20	2	9	-	5	-	6	5	40	223	1013	
98 ANS	4	20	4	8	1	8	-	1	2	1	7	18	136	670	
99 ANS	5	29	-	8	-	6	-	1	2	2	2	17	96	474	
95-99 ANS	71	285	27	97	13	58	5	32	7	19	52	206	1365	5986	
100 ANS ET PLUS	1	5	1	5	1	8	-	4	1	7	3	24	101	634	
TOTAL	225.107	229.691	119.526	120.763	68.841	68.911	32.103	32.386	32.528	25.656	252.998	247.716	4958785	5184262	

I.N.S. MOUVEMENT DE LA POPULATION EN 1995		TABLEAU 83.04 B EMIGRATIONS PAR SEXE, AGE ET NIVEAU DE MIGRATION (NB - Y COMPRIS LES PERSONNES RADIES NON REINSCRITS)								PAGE 1. -		REGION: 01 REG. BRUXELLES - CAPITALE			
AGE	MIGRANTS DANS LA COMMUNE		CHANG. DE COMMUNE DANS L'ARROND.		CHANG. D'ARROND. DANS LA REGION		CHANG. DE REGION DANS LE PAYS		MIGRATIONS EXTERIEURES OU INCONNUES		MIGRATIONS TOTALES (EN DEHORS DE LA COMMUNE)		POPULATION TOTALE		
	HOMMES	FEMMES	HOMMES	FEMMES	HOMMES	FEMMES	HOMMES	FEMMES	HOMMES	FEMMES	HOMMES	FEMMES	HOMMES	FEMMES	
0 AN	-	-	237	259	-	-	185	171	35	35	437	465	6374	6030	
1 AN	634	536	553	471	-	-	369	394	69	56	991	921	6343	5792	
2 ANS	576	527	506	462	-	-	349	349	94	88	949	899	6072	5771	
3 ANS	525	472	420	401	-	-	327	342	73	88	820	831	6054	5857	
4 ANS	458	464	364	411	-	-	284	257	75	81	723	749	5893	5700	
0- 4 ANS	2.193	1.999	2.080	2.004	-	-	1.494	1.513	346	348	3.920	3.865	30776	29150	
5 ANS	414	415	336	298	-	-	227	238	81	69	644	605	5937	5619	
6 ANS	412	398	306	291	-	-	212	181	71	63	589	555	5624	5514	
7 ANS	368	342	228	258	-	-	194	189	61	67	483	514	5628	5340	
8 ANS	311	294	225	230	-	-	171	150	67	70	463	450	5490	5278	
9 ANS	282	296	221	212	-	-	176	141	78	65	475	418	5334	5037	
5- 9 ANS	1.787	1.745	1.316	1.289	-	-	980	899	358	354	2.654	2.542	28013	26788	
10 ANS	290	254	233	186	-	-	123	136	54	57	410	379	5239	4821	
11 ANS	264	238	188	183	-	-	162	134	67	54	417	371	5234	5066	
12 ANS	233	238	201	172	-	-	132	138	66	62	389	372	5152	4869	
13 ANS	248	225	192	172	-	-	114	117	55	52	361	341	5312	5027	
14 ANS	253	237	184	183	-	-	135	104	58	52	377	339	5521	5204	
10-14 ANS	1.288	1.182	998	896	-	-	666	629	300	277	1.964	1.802	26458	25087	
15 ANS	254	179	170	157	-	-	125	123	57	53	352	333	5396	5299	
16 ANS	224	214	189	159	-	-	118	103	56	51	373	313	5370	5099	
17 ANS	242	225	149	217	-	-	90	93	46	48	285	358	5187	5335	
18 ANS	245	313	200	361	-	-	114	146	62	54	376	561	5239	5300	
19 ANS	286	388	289	409	-	-	149	179	57	80	495	668	5363	5460	
15-19 ANS	1.251	1.319	1.007	1.303	-	-	596	644	278	286	1.881	2.233	26555	26483	
20 ANS	354	441	330	514	-	-	152	192	80	83	562	789	5533	5693	
21 ANS	385	540	429	577	-	-	157	234	99	100	685	911	5804	5998	
22 ANS	506	627	600	729	-	-	220	297	139	125	959	1.151	6260	6622	
23 ANS	577	667	681	924	-	-	300	347	156	179	1.137	1.450	6846	7289	
24 ANS	665	753	845	967	-	-	343	483	186	189	1.374	1.639	7431	7761	
20-24 ANS	2.487	3.028	2.885	3.711	-	-	1.172	1.553	680	676	4.717	5.940	31874	33343	
25 ANS	690	717	895	1.032	-	-	412	463	275	260	1.582	1.755	7796	7988	
26 ANS	730	771	979	964	-	-	464	525	293	216	1.736	1.705	8110	8192	
27 ANS	727	714	1.017	929	-	-	479	498	305	252	1.801	1.679	8244	8086	
28 ANS	703	633	991	860	-	-	496	549	274	258	1.761	1.667	8310	8018	
29 ANS	690	653	933	807	-	-	486	518	284	248	1.703	1.573	8427	8110	
25-29 ANS	3.540	3.488	4.815	4.592	-	-	2.337	2.553	1.431	1.234	8.583	8.379	40887	40394	
30 ANS	677	599	882	700	-	-	488	487	305	234	1.675	1.421	8534	8130	
31 ANS	679	603	771	721	-	-	470	438	340	268	1.581	1.427	8494	8115	
32 ANS	636	514	724	602	-	-	521	413	294	257	1.539	1.272	8089	7741	
33 ANS	577	480	641	502	-	-	447	353	289	203	1.377	1.058	7802	7436	
34 ANS	507	443	643	473	-	-	381	330	288	198	1.312	1.001	7474	7435	
30-34 ANS	3.076	2.639	3.661	2.998	-	-	2.307	2.021	1.516	1.160	7.484	6.179	40383	38857	
35 ANS	513	449	565	451	-	-	339	277	244	203	1.148	931	7511	7476	
36 ANS	455	386	523	375	-	-	277	280	235	154	1.035	809	7299	7121	
37 ANS	448	355	456	347	-	-	287	259	231	157	974	763	6958	7035	
38 ANS	382	349	404	365	-	-	296	214	232	123	932	702	6741	6851	
39 ANS	388	342	359	310	-	-	246	209	189	143	794	662	6688	6804	
35-39 ANS	2.186	1.881	2.307	1.848	-	-	1.445	1.239	1.131	780	4.883	3.867	35187	35287	
40 ANS	377	298	399	275	-	-	222	167	208	130	829	572	6559	6746	
41 ANS	352	285	357	277	-	-	232	164	190	118	779	559	6400	6501	
42 ANS	292	276	324	264	-	-	192	149	193	99	709	512	6337	6474	
43 ANS	314	265	305	230	-	-	151	151	165	82	621	463	6428	6420	
44 ANS	276	249	279	207	-	-	153	107	144	84	576	398	6002	6168	
40-44 ANS	1.611	1.373	1.684	1.253	-	-	950	738	900	513	3.514	2.504	31726	32309	
45 ANS	259	250	267	153	-	-	198	146	125	86	530	385	6066	6387	
46 ANS	255	228	218	199	-	-	150	103	130	75	498	377	5865	6143	
47 ANS	227	214	245	202	-	-	143	127	135	69	523	398	5982	6173	
48 ANS	256	207	248	196	-	-	131	108	133	75	512	379	5885	6297	
49 ANS	224	200	202	195	-	-	128	123	131	70	461	388	5967	6168	
45-49 ANS	1.221	1.099	1.180	945	-	-	690	607	654	375	2.524	1.927	29865	31168	

I.N.S. MOUVEMENT DE LA POPULATION EN 1995		TABLEAU 83.04 B								PAGE 2. -		REGION: O1 REG. BRUXELLES - CAPITALE			
		EMIGRATIONS PAR SEXE, AGE ET NIVEAU DE MIGRATION (INB - Y COMPRIS LES PERSONNES RADIES NON REINSCRITS)													
AGE	MIGRANTS DANS LA COMMUNE		CHANG. DE COMMUNE DANS L'ARROND.		CHANG. D'ARROND. DANS LA REGION		CHANG. DE REGION DANS LE PAYS		MIGRATIONS EXTERIEURES OU INCONNUES		MIGRATIONS TOTALES (EN DEHORS DE LA COMMUNE)		POPULATION TOTALE		
	HOMMES	FEMMES	HOMMES	FEMMES	HOMMES	FEMMES	HOMMES	FEMMES	HOMMES	FEMMES	HOMMES	FEMMES	HOMMES	FEMMES	
50 ANS	174	186	215	145	-	-	103	94	97	57	415	298	5097	5389	
51 ANS	177	208	149	161	-	-	113	100	97	56	359	317	5319	5700	
52 ANS	139	168	181	115	-	-	111	86	80	66	352	267	5063	5360	
53 ANS	172	140	147	114	-	-	91	75	92	40	330	229	4574	4763	
54 ANS	141	107	139	105	-	-	56	56	86	46	261	207	4026	4276	
50-54 ANS	803	790	811	640	-	-	474	411	432	265	1.717	1.316	24079	25488	
55 ANS	155	130	119	89	-	-	84	86	67	50	270	225	4641	4845	
56 ANS	163	144	131	112	-	-	80	93	61	36	272	241	4648	5022	
57 ANS	192	142	111	98	-	-	89	74	75	41	275	213	4587	4873	
58 ANS	154	108	118	100	-	-	78	90	48	43	244	233	4494	4814	
59 ANS	129	138	106	102	-	-	82	70	59	37	247	209	4396	4812	
55-59 ANS	793	662	585	501	-	-	413	413	310	207	1.308	1.121	22776	24366	
60 ANS	114	119	95	100	-	-	87	95	50	50	232	245	4255	4845	
61 ANS	128	112	96	112	-	-	69	87	55	44	220	243	4397	4730	
62 ANS	123	132	79	87	-	-	81	83	56	37	216	207	4196	4789	
63 ANS	119	134	71	87	-	-	63	76	47	35	181	188	4410	5056	
64 ANS	119	115	73	78	-	-	86	79	34	45	183	202	4311	5103	
60-64 ANS	603	612	414	464	-	-	386	420	242	211	1.042	1.095	21589	24523	
65 ANS	111	138	78	86	-	-	93	75	74	34	245	195	4286	5531	
66 ANS	89	104	68	54	-	-	61	72	54	34	183	160	4029	5078	
67 ANS	82	112	67	64	-	-	55	41	60	37	182	142	3952	5062	
68 ANS	87	98	55	64	-	-	42	48	40	29	137	141	3744	5059	
69 ANS	85	108	47	66	-	-	38	52	35	31	120	149	3752	5196	
65-69 ANS	454	560	315	334	-	-	289	288	263	165	867	787	19763	25926	
70 ANS	82	83	58	77	-	-	42	47	27	31	127	155	3736	5288	
71 ANS	78	106	40	66	-	-	39	51	26	27	105	144	3701	5351	
72 ANS	46	103	53	74	-	-	27	60	27	27	107	161	3529	5483	
73 ANS	67	107	39	73	-	-	33	43	19	15	91	131	3419	5373	
74 ANS	59	121	41	62	-	-	33	48	12	16	86	126	3561	5433	
70-74 ANS	332	520	231	352	-	-	174	249	111	116	516	717	17946	26928	
75 ANS	55	121	35	66	-	-	40	55	21	22	96	143	3310	5577	
76 ANS	40	77	32	40	-	-	20	39	13	12	65	91	2369	3889	
77 ANS	31	59	24	28	-	-	12	28	8	13	44	69	1484	2852	
78 ANS	28	64	16	43	-	-	15	30	9	9	40	82	1426	2751	
79 ANS	27	76	21	62	-	-	13	28	6	10	40	100	1406	2913	
75-79 ANS	181	397	128	239	-	-	100	180	57	66	285	485	8995	17982	
80 ANS	33	69	22	54	-	-	12	55	12	10	46	119	1625	3401	
81 ANS	34	97	24	65	-	-	17	47	8	15	49	127	1788	3898	
82 ANS	32	82	31	81	-	-	25	50	6	15	62	146	1576	3615	
83 ANS	28	106	21	74	-	-	15	63	2	8	38	145	1363	3408	
84 ANS	29	106	25	75	-	-	12	61	2	10	39	146	1166	3003	
80-84 ANS	156	460	123	349	-	-	81	276	30	58	234	683	7518	17325	
85 ANS	27	98	15	61	-	-	15	47	5	10	35	118	996	2878	
86 ANS	26	104	18	85	-	-	9	44	-	7	27	136	800	2409	
87 ANS	14	74	20	51	-	-	8	51	5	5	33	107	710	2227	
88 ANS	12	92	15	67	-	-	11	34	5	5	31	106	551	1919	
89 ANS	12	50	15	64	-	-	8	40	4	8	27	112	433	1578	
85-89 ANS	91	418	83	328	-	-	51	216	19	35	153	579	3490	11011	
90 ANS	9	49	6	41	-	-	6	35	2	12	14	88	329	1344	
91 ANS	8	37	12	47	-	-	7	18	3	5	22	70	282	1077	
92 ANS	11	30	4	41	-	-	2	15	1	8	7	64	193	840	
93 ANS	5	21	4	31	-	-	3	15	2	7	9	53	155	711	
94 ANS	4	21	4	28	-	-	3	9	1	4	8	41	109	502	
90-94 ANS	37	158	30	188	-	-	21	92	9	36	60	316	1068	4474	
95 ANS	5	13	2	7	-	-	1	7	-	4	3	18	68	347	
96 ANS	-	14	2	6	-	-	1	6	1	-	4	12	42	257	
97 ANS	-	10	1	3	-	-	-	3	-	3	1	9	35	169	
98 ANS	-	1	-	3	-	-	-	-	2	1	2	4	14	99	
99 ANS	1	4	-	2	-	-	-	-	-	1	-	3	13	80	
95-99 ANS	6	42	5	21	-	-	2	16	3	9	10	46	172	952	
100 ANS ET PLUS	-	1	-	3	-	-	-	-	1	5	1	8	18	133	
TOTAL	24.096	24.383	24.638	24.258	-	-	14.628	14.957	9.051	7.176	48.317	46.391	450138	497984	

I.N.S. MOUVEMENT DE LA POPULATION EN 1995		TABLEAU 83.04 B								PAGE 1.-		REGION: O2 REGION FLAMANDE			
EMIGRATIONS PAR SEXE, AGE ET NIVEAU DE MIGRATION (NB - Y COMPRIS LES PERSONNES RADIES NON REINSCRITS)															
AGE	MIGRANTS DANS LA COMMUNE		CHANG. DE COMMUNE DANS L'ARROND.		CHANG. D'ARROND. DANS LA REGION		CHANG. DE REGION DANS LE PAYS		MIGRATIONS EXTERIEURES OU INCONNUES		MIGRATIONS TOTALES (EN DEHORS DE LA COMMUNE)		POPULATION TOTALE		
	HOMMES	FEMMES	HOMMES	FEMMES	HOMMES	FEMMES	HOMMES	FEMMES	HOMMES	FEMMES	HOMMES	FEMMES	HOMMES	FEMMES	
0 AN	-	-	800	556	407	380	71	79	80	70	1.168	1.065	32909	31437	
1 AN	2.941	2.896	1.322	1.212	797	834	146	134	172	128	2.437	2.308	33520	31908	
2 ANS	2.852	2.891	1.265	1.173	737	737	179	152	167	162	2.348	2.254	34946	33835	
3 ANS	2.629	2.363	1.166	1.060	689	672	139	145	158	165	2.152	2.042	36291	34741	
4 ANS	2.298	2.203	931	961	592	595	153	141	149	162	1.825	1.859	36827	34936	
0- 4 ANS	10.720	10.153	5.284	4.962	3.222	3.218	688	651	726	717	9.820	9.548	174493	166857	
5 ANS	2.023	1.878	804	768	512	523	116	133	158	129	1.590	1.558	36382	34733	
6 ANS	1.744	1.676	725	643	426	445	94	91	144	153	1.389	1.332	35305	33563	
7 ANS	1.592	1.534	634	612	429	389	91	85	132	132	1.286	1.218	34944	33346	
8 ANS	1.383	1.337	526	549	401	322	99	90	101	124	1.127	1.085	34594	32760	
9 ANS	1.350	1.200	512	491	367	360	85	88	117	101	1.081	1.040	34718	32665	
5- 9 ANS	8.092	7.625	3.201	3.063	2.135	2.039	495	487	652	639	6.473	6.228	175943	167067	
10 ANS	1.287	1.205	504	470	335	340	79	79	113	95	1.031	984	33750	32230	
11 ANS	1.228	1.147	438	430	354	317	84	80	88	91	964	918	34536	32886	
12 ANS	1.201	1.145	469	459	333	344	73	86	85	89	960	978	35480	34054	
13 ANS	1.128	1.062	436	424	281	333	86	73	88	107	891	937	36462	34488	
14 ANS	1.071	1.035	457	425	322	304	91	83	80	73	950	885	37693	35394	
10-14 ANS	5.915	5.594	2.304	2.208	1.625	1.638	413	401	454	455	4.796	4.702	177821	169052	
15 ANS	1.047	1.067	439	419	322	300	78	77	88	70	927	886	37345	35820	
16 ANS	1.015	1.015	393	384	272	275	74	69	70	86	809	814	37851	35545	
17 ANS	980	1.028	422	417	284	278	67	83	74	77	827	855	36900	35439	
18 ANS	1.102	1.484	563	758	352	594	104	128	84	110	1.103	1.590	36284	35220	
19 ANS	1.414	1.985	630	890	525	769	101	149	132	191	1.388	2.039	35699	34308	
15-19 ANS	5.558	6.579	2.447	2.908	1.735	2.216	424	506	448	534	5.054	6.164	184079	176332	
20 ANS	1.699	2.486	763	1.209	635	855	146	165	175	232	1.719	2.461	34915	33514	
21 ANS	2.044	3.139	983	1.446	748	1.112	162	228	239	249	2.132	3.035	36318	35190	
22 ANS	2.800	3.769	1.343	1.975	970	1.479	197	259	270	310	2.780	4.023	37896	36468	
23 ANS	3.451	4.548	1.696	2.353	1.353	1.869	258	334	318	343	3.825	4.899	39621	38386	
24 ANS	4.236	4.902	2.194	2.679	1.785	2.149	329	404	381	394	4.689	5.626	41343	40371	
20-24 ANS	14.230	18.844	6.979	9.662	5.491	7.464	1.092	1.390	1.383	1.528	14.945	20.044	190093	183929	
25 ANS	4.728	4.868	2.513	2.707	1.979	2.108	356	382	444	401	5.292	5.598	42642	40989	
26 ANS	4.788	4.581	2.479	2.325	1.910	1.895	342	348	441	356	5.172	4.924	42768	41117	
27 ANS	4.569	4.184	2.324	2.134	1.769	1.681	321	316	476	338	4.890	4.469	43153	41458	
28 ANS	4.619	3.937	2.208	2.014	1.736	1.396	319	296	464	353	4.727	4.059	44678	42388	
29 ANS	4.362	3.674	2.022	1.838	1.564	1.326	320	266	426	316	4.332	3.746	46236	44556	
25-29 ANS	23.046	21.244	11.546	11.018	8.958	8.406	1.658	1.608	2.251	1.764	24.413	22.796	219477	210508	
30 ANS	4.151	3.528	1.936	1.689	1.487	1.230	297	238	457	284	4.177	3.451	47871	45638	
31 ANS	3.896	3.260	1.828	1.528	1.388	1.079	271	254	431	258	3.828	3.119	49830	48024	
32 ANS	3.456	2.913	1.622	1.307	1.169	948	239	219	444	290	3.474	2.764	49536	47507	
33 ANS	3.146	2.573	1.401	1.190	1.038	787	208	171	422	223	3.069	2.371	49142	46874	
34 ANS	2.817	2.377	1.254	1.084	933	708	214	169	361	230	2.762	2.141	48776	47112	
30-34 ANS	17.466	14.651	8.041	6.758	6.025	4.752	1.229	1.051	2.115	1.285	17.410	13.846	245155	235155	
35 ANS	2.561	2.187	1.117	941	796	637	233	142	346	216	2.492	1.936	47867	46040	
36 ANS	2.325	2.002	1.090	871	734	609	138	153	375	199	2.337	1.832	48504	46886	
37 ANS	2.164	1.761	962	828	701	514	144	110	326	168	2.133	1.620	47850	45544	
38 ANS	1.909	1.639	985	887	613	553	168	104	319	164	1.965	1.518	47125	44820	
39 ANS	1.863	1.587	802	610	542	441	118	127	269	168	1.751	1.346	45758	44304	
35-39 ANS	10.822	9.176	4.836	3.947	3.386	2.754	801	636	1.655	915	10.678	8.252	237104	227594	
40 ANS	1.680	1.420	746	669	535	399	130	98	254	152	1.665	1.318	45244	43769	
41 ANS	1.531	1.355	668	560	508	366	119	84	244	136	1.539	1.146	44406	42691	
42 ANS	1.461	1.129	613	533	450	392	129	94	235	147	1.427	1.166	43306	41298	
43 ANS	1.404	1.108	562	490	410	349	124	101	216	132	1.312	1.072	43320	41042	
44 ANS	1.219	987	500	408	374	302	95	87	216	111	1.185	908	41324	39465	
40-44 ANS	7.295	5.999	3.089	2.660	2.277	1.808	597	464	1.165	678	7.128	5.610	217600	208265	
45 ANS	1.155	994	469	425	353	299	95	80	209	109	1.126	923	40891	39449	
46 ANS	1.054	895	426	385	315	265	92	62	179	95	1.012	807	41217	39241	
47 ANS	1.047	820	435	328	315	254	91	70	199	102	1.040	754	40991	39694	
48 ANS	1.005	894	406	324	314	268	80	75	155	78	955	745	40783	39289	
49 ANS	964	859	405	312	307	235	69	65	157	108	938	720	41763	39713	
45-49 ANS	5.245	4.562	2.141	1.774	1.604	1.321	427	362	899	492	5.071	3.949	205645	197366	

I.N.S. MOUVEMENT DE LA POPULATION EN 1995		TABLEAU 83.04 B								PAGE 2. -		REGION: 02 REGION FLAMANDE			
EMIGRATIONS PAR SEXE, AGE ET NIVEAU DE MIGRATION															
(NB - Y COMPRIS LES PERSONNES RADIES NON REINSCRITS)															
AGE	MIGRANTS DANS LA COMMUNE		CHANG. DE COMMUNE DANS L'ARROND.		CHANG. D'ARROND. DANS LA REGION		CHANG. DE REGION DANS LE PAYS		MIGRATIONS EXTERIEURES OU INCONNUES		MIGRATIONS TOTALES (EN DEHORS DE LA COMMUNE)		POPULATION TOTALE		
	HOMMES	FEMMES	HOMMES	FEMMES	HOMMES	FEMMES	HOMMES	FEMMES	HOMMES	FEMMES	HOMMES	FEMMES	HOMMES	FEMMES	
50 ANS	805	765	965	285	274	216	68	44	122	71	829	616	37066	35943	
51 ANS	812	780	800	268	262	196	61	64	122	73	745	601	38815	35764	
52 ANS	746	667	264	253	242	187	66	61	123	62	695	573	35246	34280	
53 ANS	658	601	248	209	177	144	64	57	103	60	592	470	30854	30015	
54 ANS	624	565	198	170	177	168	31	34	79	50	485	422	27867	27610	
50-54 ANS	3.645	3.378	1.375	1.185	1.132	921	290	260	549	316	3.346	2.682	167848	163582	
55 ANS	703	648	209	219	177	194	57	39	88	46	531	498	30688	30736	
56 ANS	704	675	205	196	179	209	46	35	79	36	509	478	33337	34082	
57 ANS	652	712	238	213	204	187	57	51	66	37	565	488	34980	34711	
58 ANS	644	656	211	178	174	164	47	51	62	33	494	426	33250	33496	
59 ANS	605	636	214	178	171	145	37	41	43	30	465	394	32111	32930	
55-59 ANS	3.308	3.327	1.077	986	905	899	244	217	338	182	2.564	2.284	163766	165965	
60 ANS	672	676	195	178	184	162	50	39	70	42	499	421	31922	32849	
61 ANS	633	644	175	133	150	147	40	51	49	40	414	371	31927	33561	
62 ANS	576	622	150	179	128	121	37	33	40	40	356	373	31843	33392	
63 ANS	576	591	149	171	162	152	44	25	40	33	395	381	32406	34746	
64 ANS	601	587	134	149	163	105	32	43	37	30	366	327	32071	34609	
60-64 ANS	3.058	3.120	803	810	788	687	203	191	236	185	2.030	1.873	160269	169157	
65 ANS	567	580	166	144	142	118	38	38	63	26	409	326	31379	34542	
66 ANS	514	589	138	123	125	122	32	37	41	25	336	307	28839	32280	
67 ANS	424	557	114	134	100	123	38	31	24	17	276	305	27733	31457	
68 ANS	404	507	94	82	96	84	21	23	24	14	235	213	26611	30256	
69 ANS	371	561	92	108	92	99	28	32	24	17	236	256	25757	30715	
65-69 ANS	2.280	2.784	604	601	555	546	157	161	176	99	1.482	1.407	140319	159250	
70 ANS	426	554	91	119	84	91	23	31	19	21	217	262	25443	30214	
71 ANS	344	563	94	123	92	108	17	34	27	15	230	280	24220	28521	
72 ANS	312	548	102	144	64	98	15	39	18	18	199	299	23250	29187	
73 ANS	319	565	90	131	82	113	15	24	12	11	199	279	21202	27448	
74 ANS	328	546	88	150	70	96	19	27	6	7	183	283	20289	27117	
70-74 ANS	1.729	2.776	465	667	392	509	89	155	82	72	1.028	1.403	114404	143487	
75 ANS	317	604	75	116	59	111	19	28	11	15	184	270	19119	26204	
76 ANS	231	433	65	113	51	88	12	29	12	10	140	240	14016	19572	
77 ANS	161	366	49	89	31	65	12	18	7	6	99	178	8855	13429	
78 ANS	151	350	36	100	49	80	10	14	4	10	99	204	8180	12953	
79 ANS	180	468	43	121	38	91	12	23	5	7	98	242	8879	14154	
75-79 ANS	1.040	2.221	268	539	228	435	65	112	39	48	600	1.184	59049	86312	
80 ANS	201	580	47	164	40	96	10	30	2	9	99	299	9903	16352	
81 ANS	221	568	71	185	52	117	8	42	10	7	141	351	10076	18012	
82 ANS	211	615	75	194	47	132	8	33	4	8	134	367	8955	16973	
83 ANS	219	663	84	212	52	130	12	39	2	7	150	388	7917	15543	
84 ANS	200	536	67	207	31	126	17	28	-	8	115	369	6431	13579	
80-84 ANS	1.052	2.962	344	962	222	601	55	172	18	39	639	1.774	43282	80459	
85 ANS	187	504	58	190	30	131	8	27	4	6	101	354	5624	12293	
86 ANS	180	501	61	182	37	107	6	22	1	3	105	314	4637	10783	
87 ANS	144	487	58	170	28	101	12	20	2	1	100	292	3717	9575	
88 ANS	124	446	44	158	22	84	7	25	3	3	76	270	3093	8000	
89 ANS	115	327	47	123	22	66	3	14	1	4	73	207	2326	6483	
85-89 ANS	750	2.265	289	823	139	489	36	108	11	17	455	1.437	18397	47134	
90 ANS	96	279	28	107	22	62	4	21	1	2	55	182	1808	5441	
91 ANS	64	258	28	80	11	36	2	13	-	5	41	134	1397	4378	
92 ANS	60	167	20	67	23	36	4	18	-	2	47	123	1021	3187	
93 ANS	31	128	11	44	11	22	3	6	-	2	25	74	664	2473	
94 ANS	20	87	8	33	5	20	3	6	-	1	16	60	499	1840	
90-94 ANS	271	919	95	331	72	176	16	64	1	12	184	583	5389	17319	
95 ANS	23	72	9	23	2	13	-	6	-	1	11	43	311	1185	
96 ANS	17	31	5	6	2	4	1	3	-	1	9	14	251	808	
97 ANS	7	24	1	13	2	5	-	-	-	1	3	19	127	529	
98 ANS	3	8	3	4	-	5	-	-	-	-	3	9	87	356	
99 ANS	4	12	-	4	-	4	-	-	-	-	8	8	56	241	
95-99 ANS	54	147	18	50	6	31	1	9	1	3	26	93	832	3119	
100 ANS ET PLUS	1	3	1	1	1	2	-	3	-	-	2	6	63	310	
TOTAL	125.577	128.339	55.187	55.915	40.898	40.912	8.970	9.008	13.199	9.980	118.254	115.815	2902128	2978229	

I.N.S. MOUVEMENT DE LA POPULATION EN 1995		TABLEAU 83.04 B								PAGE 1. -		REGION: O3 REGION WALLONNE			
EMIGRATIONS PAR SEXE, AGE ET NIVEAU DE MIGRATION															
(NB - Y COMPRIS LES PERSONNES RADIES NON REINSCRITS)															
AGE	MIGRANTS DANS LA COMMUNE		CHANG. DE COMMUNE DANS L'ARROND.		CHANG. D'ARROND. DANS LA REGION		CHANG. DE REGION DANS LE PAYS		MIGRATIONS EXTERIEURES OU INCONNUES		MIGRATIONS TOTALES (EN DEHORS DE LA COMMUNE)		POPULATION TOTALE		
	HOMMES	FEMMES	HOMMES	FEMMES	HOMMES	FEMMES	HOMMES	FEMMES	HOMMES	FEMMES	HOMMES	FEMMES	HOMMES	FEMMES	
0 AN	-	-	477	449	324	241	55	51	55	66	911	807	19256	18488	
1 AN	1.777	1.726	936	869	605	541	130	123	140	129	1.811	1.862	19640	18715	
2 ANS	1.692	1.618	954	851	554	519	151	107	138	140	1.797	1.617	20680	19532	
3 ANS	1.594	1.551	845	761	552	563	121	129	151	142	1.669	1.595	21763	20821	
4 ANS	1.468	1.418	722	731	503	467	115	113	137	137	1.477	1.448	22422	21606	
0- 4 ANS	6.531	6.313	3.934	3.661	2.538	2.331	572	523	621	614	7.665	7.129	103761	99162	
5 ANS	1.309	1.249	702	652	427	435	101	97	133	122	1.363	1.306	22212	21298	
6 ANS	1.149	1.174	655	572	424	419	86	89	155	118	1.320	1.198	22317	21294	
7 ANS	1.121	1.112	569	541	348	384	87	93	130	124	1.134	1.142	22243	21092	
8 ANS	1.025	995	484	460	362	345	90	78	116	120	1.052	1.004	21487	20475	
9 ANS	966	918	515	469	348	349	80	70	133	128	1.076	1.016	21544	20396	
5- 9 ANS	5.590	5.448	2.925	2.694	1.909	1.932	444	428	667	612	5.945	5.666	109803	104555	
10 ANS	866	810	456	438	290	263	61	68	108	101	915	870	20727	19751	
11 ANS	850	765	432	389	288	297	73	55	109	110	902	851	20462	19745	
12 ANS	786	767	381	370	292	243	52	58	114	87	839	758	20453	19013	
13 ANS	783	761	404	409	301	231	80	61	117	103	902	804	20747	19882	
14 ANS	821	738	400	390	278	247	58	58	94	88	830	783	20953	20391	
10-14 ANS	4.106	3.841	2.073	1.996	1.449	1.281	324	300	542	489	4.388	4.066	103342	98782	
15 ANS	727	706	396	394	248	276	76	78	83	85	803	833	21091	20411	
16 ANS	716	661	389	384	253	246	80	53	104	83	806	766	20902	19698	
17 ANS	696	733	325	439	266	274	59	82	87	97	737	892	20620	19790	
18 ANS	823	1.181	507	750	381	522	106	128	112	161	1.106	1.561	20916	20040	
19 ANS	1.118	1.490	546	940	381	618	123	188	135	181	1.185	1.927	21143	20441	
15-19 ANS	4.080	4.771	2.163	2.907	1.529	1.936	424	529	521	607	4.637	5.979	104672	100380	
20 ANS	1.304	1.898	670	1.010	448	785	144	213	127	189	1.389	2.197	21363	20616	
21 ANS	1.730	2.161	917	1.203	658	811	223	270	157	177	1.955	2.461	22313	21320	
22 ANS	2.110	2.472	1.156	1.411	761	937	253	324	210	193	2.380	2.865	23326	22265	
23 ANS	2.480	2.856	1.334	1.578	942	1.094	306	462	227	265	2.809	3.399	23984	22816	
24 ANS	2.675	2.919	1.483	1.709	1.072	1.199	416	497	259	300	3.230	3.705	24213	23212	
20-24 ANS	10.299	12.306	5.560	6.911	3.881	4.826	1.842	1.766	980	1.124	11.763	14.627	115199	110229	
25 ANS	2.823	2.691	1.538	1.584	1.000	1.093	457	427	319	249	3.314	3.353	23596	22549	
26 ANS	2.684	2.459	1.530	1.376	1.094	971	390	390	323	291	3.337	3.028	23392	22497	
27 ANS	2.402	2.200	1.404	1.257	987	899	372	327	358	239	3.121	2.722	22907	22485	
28 ANS	2.400	1.960	1.291	1.157	914	764	311	243	306	245	2.822	2.409	23297	22590	
29 ANS	2.290	1.931	1.265	1.082	864	708	297	226	302	229	2.728	2.255	24143	23569	
25-29 ANS	12.599	11.241	7.028	6.466	4.859	4.435	1.827	1.613	1.808	1.253	15.322	13.767	117337	113690	
30 ANS	2.166	1.766	1.180	1.006	812	685	250	185	296	216	2.538	2.092	25130	24342	
31 ANS	2.076	1.662	1.031	965	737	655	235	203	304	220	2.307	2.043	25933	25375	
32 ANS	1.804	1.622	998	843	712	527	235	178	297	197	2.242	1.745	25654	25263	
33 ANS	1.625	1.422	856	738	628	504	190	137	226	203	1.900	1.582	25082	24761	
34 ANS	1.558	1.315	847	701	546	468	161	156	277	174	1.831	1.499	25646	25582	
30-34 ANS	9.229	7.787	4.912	4.253	3.435	2.839	1.071	859	1.400	1.010	10.818	8.961	127445	125323	
35 ANS	1.431	1.229	789	653	504	436	179	94	256	194	1.698	1.377	25842	25010	
36 ANS	1.330	1.162	655	602	511	384	186	134	250	186	1.582	1.286	25942	25884	
37 ANS	1.255	1.021	645	553	468	357	139	81	208	158	1.460	1.149	25608	25432	
38 ANS	1.154	1.013	629	551	428	387	112	119	197	111	1.386	1.168	25472	24918	
39 ANS	1.091	964	574	499	388	346	110	99	199	152	1.271	1.096	25141	24785	
35-39 ANS	6.281	5.389	3.262	2.958	2.299	1.910	706	527	1.110	781	7.377	6.076	128005	126029	
40 ANS	1.037	924	531	436	362	346	103	97	192	129	1.188	1.008	24801	24768	
41 ANS	958	819	495	448	322	277	105	78	180	111	1.102	914	24626	24514	
42 ANS	899	789	480	419	348	253	94	67	184	103	1.106	842	24596	24101	
43 ANS	846	752	389	372	345	274	83	84	171	95	998	825	24327	23805	
44 ANS	819	701	446	387	314	258	80	69	159	99	999	813	23501	23410	
40-44 ANS	4.559	3.985	2.341	2.062	1.691	1.408	475	395	886	537	5.393	4.402	121851	120598	
45 ANS	791	708	387	354	294	203	84	75	143	82	908	724	24407	23726	
46 ANS	775	665	393	327	275	227	83	70	139	89	890	713	24156	23525	
47 ANS	725	670	346	342	277	235	71	65	145	95	839	737	24668	24377	
48 ANS	721	601	341	319	291	239	95	80	126	89	853	707	24671	24050	
49 ANS	636	587	331	298	236	206	72	55	125	71	764	630	23922	23794	
45-49 ANS	3.648	3.231	1.798	1.640	1.373	1.110	405	325	678	436	4.254	3.511	121824	119472	

I.N.S. MOUVEMENT DE LA POPULATION EN 1995		TABLEAU 83.04 B								PAGE 2.-		REGION: 03 REGION WALLONNE			
EMIGRATIONS PAR SEXE, AGE ET NIVEAU DE MIGRATION															
(NB - Y COMPRIS LES PERSONNES RADIES NON REINSCRITS)															
AGE	MIGRANTS DANS LA COMMUNE		CHANG. DE COMMUNE DANS L'ARROND.		CHANG. D'ARROND. DANS LA REGION		CHANG. DE REGION DANS LE PAYS		MIGRATIONS EXTERIEURES OU INCONNUES		MIGRATIONS TOTALES (EN DEHORS DE LA COMMUNE)		POPULATION TOTALE		
	HOMMES	FEMMES	HOMMES	FEMMES	HOMMES	FEMMES	HOMMES	FEMMES	HOMMES	FEMMES	HOMMES	FEMMES	HOMMES	FEMMES	
50 ANS	476	436	236	202	196	174	51	48	98	65	581	489	17986	18351	
51 ANS	473	405	233	201	166	126	53	58	89	52	541	437	17980	18121	
52 ANS	382	389	210	188	174	126	50	33	90	65	524	412	16700	17057	
53 ANS	359	318	126	131	126	115	41	41	63	59	356	346	14765	15091	
54 ANS	316	327	148	150	124	109	31	39	46	43	349	341	13849	14289	
50-54 ANS	2.016	1.855	953	872	786	650	226	219	386	284	2.351	2.025	81280	82909	
55 ANS	377	336	155	150	125	122	51	34	63	43	394	349	15503	16082	
56 ANS	323	373	152	169	112	123	43	47	80	38	387	377	16467	17602	
57 ANS	350	341	164	135	131	109	39	43	42	34	376	321	16591	17995	
58 ANS	294	348	126	128	131	102	33	41	52	30	342	301	15976	16875	
59 ANS	304	329	141	110	130	104	31	29	41	44	343	287	15567	16949	
55-59 ANS	1.648	1.727	738	692	628	560	197	194	278	189	1.842	1.635	80104	85503	
60 ANS	313	307	141	117	125	112	36	33	71	46	373	308	15312	16979	
61 ANS	334	360	155	142	110	104	32	33	50	38	347	317	15956	17683	
62 ANS	292	323	138	126	90	95	27	38	51	48	306	307	16028	17774	
63 ANS	283	322	113	99	112	91	30	28	25	32	280	250	16905	19118	
64 ANS	280	370	124	118	84	96	24	25	40	21	252	260	17116	19666	
60-64 ANS	1.502	1.682	671	602	501	498	149	157	237	185	1.558	1.442	81317	91220	
65 ANS	296	334	111	140	93	98	33	38	66	36	303	312	16963	19778	
66 ANS	261	296	89	109	92	100	27	29	41	32	249	270	15911	18925	
67 ANS	236	315	68	87	81	97	28	25	31	20	208	229	15461	19071	
68 ANS	230	306	82	111	62	80	21	30	36	20	201	241	15108	18694	
69 ANS	224	289	98	101	51	91	23	37	27	17	189	246	14820	18793	
65-69 ANS	1.247	1.540	438	548	379	466	132	159	201	125	1.150	1.298	78263	95261	
70 ANS	198	329	49	112	58	100	16	25	22	13	145	250	14559	19208	
71 ANS	173	314	75	108	61	79	16	34	20	16	172	237	13912	18634	
72 ANS	178	318	63	119	34	91	16	18	12	27	125	255	13100	18024	
73 ANS	159	319	67	110	58	77	18	22	12	14	155	223	12444	17837	
74 ANS	134	348	70	117	35	98	20	34	19	26	144	275	11953	17959	
70-74 ANS	842	1.628	324	566	246	445	86	133	85	96	741	1.240	65968	91662	
75 ANS	144	318	64	138	48	107	14	28	15	18	139	291	11068	17286	
76 ANS	107	251	59	93	34	66	6	13	8	10	107	182	7470	12268	
77 ANS	85	171	26	80	26	66	5	15	3	3	60	164	4937	8489	
78 ANS	57	179	27	73	30	54	9	17	6	9	72	153	4394	7986	
79 ANS	75	199	30	85	23	65	9	16	5	10	67	176	4638	8289	
75-79 ANS	468	1.118	206	469	159	358	43	89	37	50	445	966	32507	54298	
80 ANS	85	221	35	120	38	85	9	18	7	5	89	228	4905	9626	
81 ANS	95	310	42	135	34	101	18	26	4	21	98	283	5300	10975	
82 ANS	89	288	40	112	21	100	11	15	4	9	76	236	4645	9941	
83 ANS	85	301	34	136	26	90	4	17	3	8	67	251	3951	9357	
84 ANS	88	289	49	133	27	85	6	29	3	9	85	256	3096	8009	
80-84 ANS	442	1.389	200	636	146	461	48	105	21	52	415	1.254	21897	47908	
85 ANS	73	287	31	149	28	101	8	20	3	14	70	284	2716	7349	
86 ANS	54	274	32	134	28	79	1	16	2	6	63	235	2128	6490	
87 ANS	45	222	28	105	24	72	6	10	4	9	62	196	1715	5815	
88 ANS	47	232	26	87	9	69	4	13	-	5	39	174	1391	4990	
89 ANS	42	180	9	68	14	43	3	10	4	6	30	127	1105	3978	
85-89 ANS	261	1.195	126	543	103	364	22	69	13	40	264	1.016	9055	28622	
90 ANS	29	116	19	54	6	41	5	8	-	3	30	106	858	3118	
91 ANS	27	120	7	43	10	46	5	4	-	3	22	96	633	2626	
92 ANS	17	75	12	38	4	29	-	8	2	-	18	75	465	1975	
93 ANS	12	66	3	24	4	27	-	2	1	1	8	54	315	1469	
94 ANS	10	49	4	28	-	13	-	1	1	-	5	42	237	1152	
90-94 ANS	95	426	45	187	24	156	10	23	4	7	83	373	2508	10340	
95 ANS	8	37	1	9	6	10	2	1	-	2	9	22	144	756	
96 ANS	1	21	1	10	-	8	-	2	1	2	2	22	94	476	
97 ANS	1	14	1	4	-	4	-	2	-	2	1	12	61	315	
98 ANS	1	11	1	1	1	3	-	1	-	-	2	5	35	215	
99 ANS	-	13	-	2	-	2	-	1	2	1	2	6	27	158	
95-99 ANS	11	96	4	26	7	27	2	7	3	7	16	67	361	1915	
100 ANS ET PLUS	-	1	-	1	-	8	-	1	-	2	-	10	20	191	
TOTAL	75.434	76.969	39.701	40.590	27.843	27.999	8.505	8.421	10.278	8.500	86.427	85.510	1606519	1708049	

I.N.S. MOUVEMENT DE LA POPULATION EN 1995		TABLEAU 83.04 B								PAGE 1.-		REGION: O4			
		EMIGRATIONS PAR SEXE, AGE ET NIVEAU DE MIGRATION												COMMUNAUTE GERMANOPHONE	
		(NB - Y COMPRIS LES PERSONNES RADIES NON REINSCRITS)													
AGE	MIGRANTS DANS LA COMMUNE		CHANG. DE COMMUNE DANS L'ARROND.		CHANG. D'ARROND. DANS LA REGION		CHANG. DE REGION DANS LE PAYS		MIGRATIONS EXTERIEURES OU INCONNUES		MIGRATIONS TOTALES (EN DEHORS DE LA COMMUNE)		POPULATION TOTALE		
	HOMMES	FEMMES	HOMMES	FEMMES	HOMMES	FEMMES	HOMMES	FEMMES	HOMMES	FEMMES	HOMMES	FEMMES	HOMMES	FEMMES	
0 AN	-	-	5	9	1	-	-	-	-	1	6	10	458	404	
1 AN	27	30	12	12	2	2	-	2	3	2	17	18	444	413	
2 ANS	23	23	22	14	-	-	-	1	8	6	30	21	450	407	
3 ANS	29	27	6	9	2	3	-	2	7	7	15	21	474	453	
4 ANS	30	24	13	15	2	-	-	4	4	6	19	25	479	479	
0- 4 ANS	109	104	58	59	7	5	-	9	22	22	87	95	2305	2156	
5 ANS	19	18	12	9	1	1	-	5	7	18	17	460	456		
6 ANS	7	11	3	5	3	3	3	7	7	16	15	478	473		
7 ANS	10	13	8	14	-	2	-	2	7	4	15	22	462	411	
8 ANS	14	12	7	8	-	1	2	1	4	5	13	15	447	428	
9 ANS	5	6	12	9	1	-	-	2	7	6	20	17	442	433	
5- 9 ANS	55	60	42	45	5	7	5	5	30	29	82	86	2289	2201	
10 ANS	11	12	8	4	3	-	1	1	2	2	14	7	411	422	
11 ANS	13	7	10	8	1	1	1	3	4	15	13	403	386		
12 ANS	11	13	7	4	2	-	-	1	1	3	10	8	437	408	
13 ANS	16	11	9	2	-	1	-	5	2	14	5	449	404		
14 ANS	11	9	8	8	4	1	-	1	3	13	12	410	432		
10-14 ANS	62	52	42	26	10	3	2	2	12	14	66	45	2110	2052	
15 ANS	8	11	6	5	-	-	1	2	2	9	9	398	440		
16 ANS	9	4	6	7	1	1	-	1	2	6	9	15	435	365	
17 ANS	6	10	4	7	-	-	-	1	2	5	9	354	380		
18 ANS	6	15	6	11	1	1	-	4	13	11	25	363	355		
19 ANS	15	14	5	24	1	3	1	1	5	9	12	37	432	359	
15-19 ANS	44	54	27	54	3	5	2	4	14	32	46	95	1982	1899	
20 ANS	14	29	12	23	1	2	-	3	9	7	22	35	356	345	
21 ANS	17	34	19	24	1	2	1	1	8	8	29	35	393	400	
22 ANS	26	38	17	38	1	3	-	2	11	10	29	53	432	392	
23 ANS	34	45	28	28	3	1	-	10	11	41	40	453	400		
24 ANS	35	48	33	35	2	4	2	6	16	9	53	54	497	458	
20-24 ANS	126	194	109	148	8	12	3	12	54	45	174	217	2131	1995	
25 ANS	50	52	31	38	4	5	2	3	21	12	58	58	487	468	
26 ANS	53	55	28	43	4	2	1	1	22	23	55	69	541	512	
27 ANS	58	58	35	29	6	2	1	2	29	15	71	48	599	501	
28 ANS	51	36	29	27	1	2	5	-	29	12	64	41	589	521	
29 ANS	55	42	33	17	5	6	1	1	25	8	64	32	604	562	
25-29 ANS	267	243	156	154	20	17	10	7	126	70	312	248	2820	2564	
30 ANS	52	31	31	15	2	1	-	1	22	15	55	32	621	545	
31 ANS	49	31	24	20	2	2	3	1	21	12	50	35	649	580	
32 ANS	48	33	29	20	4	2	5	-	22	14	60	36	647	598	
33 ANS	37	19	15	15	4	2	2	-	9	14	30	31	582	541	
34 ANS	42	24	23	12	2	3	1	2	16	6	42	23	610	572	
30-34 ANS	228	138	122	82	14	10	11	4	90	61	237	157	3119	2836	
35 ANS	28	21	17	7	1	-	4	1	14	10	36	18	614	579	
36 ANS	24	26	7	8	-	1	1	-	10	7	18	16	608	585	
37 ANS	23	20	16	12	1	1	1	1	6	10	24	24	583	561	
38 ANS	19	25	15	15	-	1	-	4	9	5	24	25	547	514	
39 ANS	16	10	9	4	-	-	1	1	12	7	22	12	540	489	
35-39 ANS	110	102	84	46	2	3	7	7	51	39	124	95	2892	2728	
40 ANS	26	17	7	8	1	-	1	1	8	7	17	16	537	509	
41 ANS	9	10	9	8	1	1	-	-	9	2	19	11	526	490	
42 ANS	10	11	8	6	1	-	2	-	4	3	15	9	482	463	
43 ANS	15	5	4	2	2	-	-	-	6	5	12	7	496	449	
44 ANS	9	5	5	7	-	-	-	-	4	3	9	10	448	414	
40-44 ANS	69	48	33	31	5	1	3	1	31	20	72	53	2489	2325	
45 ANS	14	14	9	12	1	1	-	-	6	2	16	15	494	463	
46 ANS	15	5	3	9	-	-	-	-	7	3	10	12	439	434	
47 ANS	8	10	8	9	2	-	-	1	4	6	14	16	472	417	
48 ANS	7	9	4	6	1	1	-	-	5	6	10	13	419	403	
49 ANS	4	8	6	2	-	-	-	-	4	2	10	4	414	396	
45-49 ANS	48	46	30	38	4	2	-	1	26	19	60	60	2238	2113	

I.N.S. MOUVEMENT DE LA POPULATION EN 1995		TABLEAU 83.04 B EMIGRATIONS PAR SEXE, AGE ET NIVEAU DE MIGRATION (NB - Y COMPRIS LES PERSONNES RADIES NON REINSCRITS)								PAGE 2.- REGION: 04 COMMUNAUTE GERMANOPHONE					
AGE	MIGRANTS DANS LA COMMUNE		CHANG. DE COMMUNE DANS L'ARROND.		CHANG. D'ARROND. DANS LA REGION		CHANG. DE REGION DANS LE PAYS		MIGRATIONS EXTERIEURES OU INCONNUES		MIGRATIONS TOTALES (EN DEHORS DE LA COMMUNE)		POPULATION TOTALE		
	HOMMES	FEMMES	HOMMES	FEMMES	HOMMES	FEMMES	HOMMES	FEMMES	HOMMES	FEMMES	HOMMES	FEMMES	HOMMES	FEMMES	
50 ANS	7	4	1	6	1	1	-	-	2	2	4	9	285	309	
51 ANS	9	7	9	3	-	2	1	-	7	7	17	12	357	368	
52 ANS	6	4	2	4	-	-	-	-	6	1	8	5	361	384	
53 ANS	5	7	2	6	1	-	-	-	5	5	8	11	484	447	
54 ANS	9	8	4	3	2	-	-	-	5	1	11	4	465	456	
50-54 ANS	36	30	18	22	4	3	1	-	25	16	48	41	1952	1964	
55 ANS	4	9	4	3	-	-	1	-	3	2	8	5	378	426	
56 ANS	8	6	1	3	1	-	-	-	1	1	3	4	447	430	
57 ANS	9	4	3	1	-	-	-	-	1	1	4	2	434	419	
58 ANS	5	8	3	3	-	-	-	-	8	2	9	5	406	386	
59 ANS	4	5	2	1	1	1	-	-	1	6	4	8	423	398	
55-59 ANS	30	32	13	11	2	1	1	-	12	12	28	24	2088	2059	
60 ANS	2	8	5	1	-	-	-	-	3	3	8	4	486	384	
61 ANS	6	9	1	4	-	-	-	-	4	4	5	8	373	429	
62 ANS	5	4	1	3	-	-	-	-	3	-	4	3	400	365	
63 ANS	5	6	2	2	-	1	-	-	4	-	6	3	375	414	
64 ANS	4	2	4	1	-	1	-	-	2	-	6	2	357	349	
60-64 ANS	22	29	13	11	-	2	-	-	16	7	29	20	1991	1941	
65 ANS	8	3	1	1	1	1	-	-	1	1	3	3	388	372	
66 ANS	3	9	3	3	1	-	-	-	2	3	6	6	339	398	
67 ANS	7	6	1	2	-	-	-	-	3	-	4	2	323	370	
68 ANS	4	2	2	2	-	-	-	-	2	2	4	4	326	357	
69 ANS	5	7	1	-	-	1	-	-	-	-	1	1	300	360	
65-69 ANS	27	27	8	8	2	2	-	-	8	6	18	16	1676	1857	
70 ANS	9	10	-	1	1	-	-	-	-	3	1	4	302	372	
71 ANS	3	10	-	-	1	1	-	-	2	-	3	1	231	355	
72 ANS	5	7	1	2	-	-	-	-	-	2	1	4	222	374	
73 ANS	7	9	1	2	-	-	-	-	-	2	1	4	271	353	
74 ANS	1	5	2	3	-	-	-	-	3	3	5	6	203	304	
70-74 ANS	25	41	4	8	2	1	-	-	5	10	11	19	1229	1758	
75 ANS	3	4	-	-	-	-	-	-	1	-	1	-	176	250	
76 ANS	3	4	1	1	-	1	-	-	2	1	3	3	103	230	
77 ANS	-	5	-	2	-	-	-	-	-	-	-	2	89	146	
78 ANS	-	2	-	2	-	1	-	-	-	-	-	3	79	141	
79 ANS	-	4	1	1	-	-	-	-	-	-	1	1	91	155	
75-79 ANS	6	19	2	6	-	2	-	-	3	1	5	9	538	922	
80 ANS	2	2	-	2	-	-	-	-	1	1	1	3	79	201	
81 ANS	2	4	-	3	-	-	-	-	-	3	-	6	91	224	
82 ANS	-	5	-	5	-	-	-	-	-	-	-	5	66	204	
83 ANS	2	6	-	5	-	-	-	-	2	-	2	5	76	169	
84 ANS	1	6	1	1	-	-	-	-	-	-	1	1	61	123	
80-84 ANS	7	23	1	16	-	-	-	-	3	4	4	20	373	921	
85 ANS	1	1	-	2	-	-	-	-	-	-	-	2	51	149	
86 ANS	1	6	1	5	-	-	-	-	1	1	2	6	43	120	
87 ANS	-	3	1	1	-	-	-	-	1	1	2	2	29	106	
88 ANS	1	4	1	1	-	-	-	-	-	-	1	1	33	78	
89 ANS	-	-	-	-	-	-	-	-	1	-	1	-	17	49	
85-89 ANS	3	14	3	9	-	-	-	-	3	2	6	11	173	502	
90 ANS	-	1	-	-	-	-	-	-	-	-	-	-	16	41	
91 ANS	-	2	-	5	-	1	-	-	-	-	-	6	13	38	
92 ANS	-	-	-	1	1	-	-	-	-	-	1	1	10	37	
93 ANS	-	1	-	-	-	-	-	-	-	1	-	1	5	41	
94 ANS	-	-	-	1	-	-	-	-	-	-	-	1	4	9	
90-94 ANS	-	4	-	7	1	1	-	-	-	1	1	9	48	166	
95 ANS	-	-	-	-	-	-	-	-	-	-	-	-	4	12	
96 ANS	-	-	1	-	-	-	-	-	-	-	1	-	3	4	
97 ANS	-	-	-	-	-	-	-	-	-	-	-	-	1	3	
98 ANS	-	1	-	-	-	1	-	-	-	-	-	1	1	3	
99 ANS	-	-	-	-	-	-	-	-	-	-	-	-	-	1	
95-99 ANS	-	1	1	-	-	1	-	-	-	-	1	1	9	23	
100 ANS ET PLUS	-	-	-	-	-	-	-	-	-	-	-	-	-	4	
TOTAL	1.274	1.261	746	781	89	78	45	52	531	410	1.411	1.321	34452	34986	

