

STATISTIQUES DEMOGRAPHIQUES

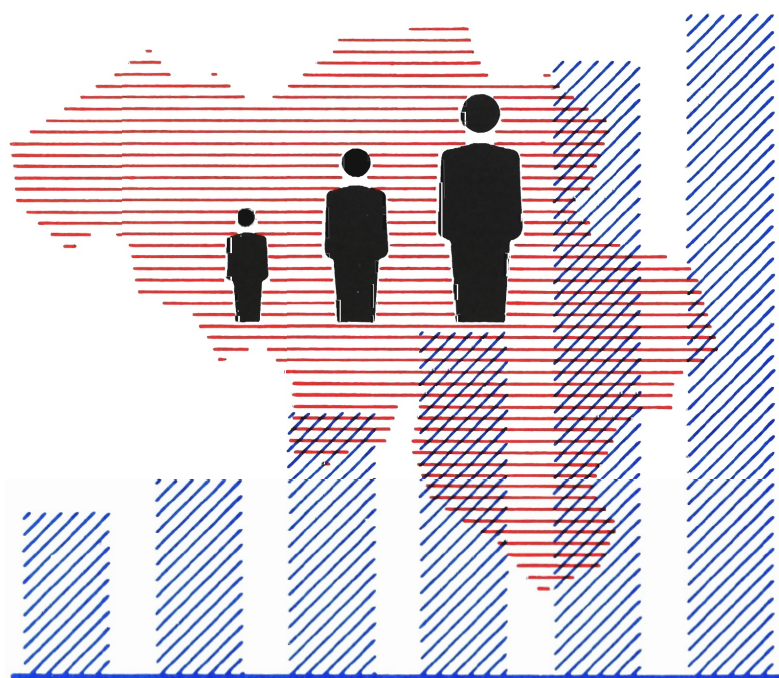

1994

N° 3 C - MOUVEMENTS DE LA POPULATION TOTALE EN 1993

INSTITUT NATIONAL DE STATISTIQUE

ROYAUME DE BELGIQUE

MINISTERE DES AFFAIRES ECONOMIQUES

STATISTIQUES DEMOGRAPHIQUES

1994

Nr. 3 C - MOUVEMENTS DE LA POPULATION EN 1993

En vente à L' **INSTITUT NATIONAL DE STATISTIQUE**

Rue de Louvain, 44 - 1000 Bruxelles

Centre Albert, 8e étage,

Place Albert 1^{er}, 4 - 6000 Charleroi

Bd. de la Sauvenière, 73-75 - 4000 Liège

Ce numéro Belgique : 290 F

Etranger : 360 FB

Abonnement Belgique : 1000 F

Etranger : 1250 FB

Compte chèque postal N° 000-2005886-23 de
L'INS, Rue de Louvain, 44 - 1000 Bruxelles

Droits d'auteurs réservés

La reproduction du contenu de cette publication, qu'elle soit intégrale ou partielle, dans la forme originale ou remaniée, est interdite sauf autorisation écrite de l' **Institut national de Statistique**.

L'utilisation du contenu de cette publication, à titre explicatif ou justificatif, dans un article, un compte rendu ou un livre, est autorisée moyennant indication claire et précise de la source.

AVANT-PROPOS

Dans un souci de rationalisation, il a été décidé de publier dorénavant un plus grand nombre de statistiques obtenues à partir du Registre national. C'est ainsi que la brochure annuelle sur le mouvement de la population au cours de l'année précédente et sur les chiffres de population au 1er janvier de l'année en cours a été subdivisée de la manière suivante:

A. Population totale et population belge au 1er janvier de l'année en cours.

B. Population étrangère au 1er janvier de l'année en cours.

C. Mouvement de la population de l'année précédente et Migrations.

La brochure A contient différents tableaux sur la répartition de la population totale par sexe, âge et état civil jusqu'au niveau communal. Les mêmes tableaux ont été établis pour la population belge. Un tableau donne la superficie et la densité de population de chaque commune. Cette brochure est complétée par les pyramides d'âge de la population totale et de la population belge jusqu'au niveau provincial. Enfin, la proportion des moins de 18 ans et des plus de 60 ans ainsi que la densité de la population sont illustrées par des cartes.

Outre des renseignements sur le sexe, l'état civil et l'âge de la population étrangère, la brochure B classe celle-ci selon la nationalité. Plusieurs tableaux sont établis jusqu'au niveau communal. Des pyramides donnent la proportion de belges et d'étrangers à chaque âge et la structure d'âge de la population étrangère par état civil. Les proportions du total des étrangers d'une part, et des étrangers non-UE d'autre part, dans la population totale sont reflétées par des cartes.

La brochure C reprend les tableaux de l'ancienne brochure donnant le détail du mouvement de la population totale, de la population belge et de la population étrangère aux niveaux de la commune, de l'arrondissement, de la province et de la région. Dans la partie sur les migrations figurent des tableaux sur les entrées et sorties de migrants en Belgique. Les immigrations, les émigrations et les soldes migratoires par commune sont distingués dans différents tableaux suivant l'origine et la destination, les groupes d'âges quinquennaux et des groupes de nationalités. Il est à souligner que c'est la première fois que sont publiés des tableaux sur l'âge des migrants, renseignement qui n'avait pu être recueilli avant l'exploitation du Registre national. C'est également la première fois qu'une répartition aussi détaillée des migrations est publiée au niveau communal. Les différents tableaux relatifs aux migrations ont été réalisés grâce au concours de l'Institut de Démographie de l'U.C.L. et plus particulièrement de Michel POULAIN en collaboration avec Marc DEBUISSON.

TABLE DES MATIERES

MOUVEMENT DE LA POPULATION EN 1993

	Méthodes et définitions	5
00.83	Mouvement de la population	
	A Population totale.	10
	B Population étrangère.	34
	C Population belge.	60

LES IMIGRATIONS EN 1993

A. Royaume et régions.

87.01	MFT Migrations extérieures par sexe et pays de nationalité.	Le Royaume	84
		Régions	90
87.02	A Immigrations extérieures par groupe d'âges et pays de nationalité.	Le Royaume	108
	B Emigrations extérieures par groupe d'âges et pays de nationalité.	Le Royaume	110
	C Solde migratoire extérieur par groupe d'âges et pays de nationalité.	Le Royaume	112
87.03	A Immigrations par sexe, âge à la migration et niveau de la migration	Le Royaume	114
		Régions	116
	B Emigrations par sexe, âge à la migration et niveau de la migration	Le Royaume	122
		Régions	124
87.04	Migrations extérieures de la population de nationalité belge par sexe et pays de provenance ou de destination	Le Royaume	130
		Régions	132

B. Arrondissements.

85.01	A MFT Migrations internes entre arrondissements de la population totale, par sexe	140
	B MFT Migrations internes entre arrondissements de la population étrangère, par sexe	152

C. Communes.

00.87	Entrées, sorties et solde migratoire par commune et groupe de lieux d'origine ou de destination ...	166
00.88	A Entrées par commune et groupe d'âges quinquennaux.	188
	B Sorties par commune et groupe d'âges quinquennaux.	210
	C Solde migratoire par commune et groupe d'âges quinquennaux.	232
00.89	Entrées, sorties et bilan migratoire par commune, sexe et groupe de nationalités	254
	Liste des tableaux disponibles.	277
	Notes pour la lecture des tableaux.	279

LE MOUVEMENT DE LA POPULATION ET LES MIGRATIONS EN 1993

Méthodes et définitions

1. INTRODUCTION

Depuis 1988, les données des personnes physiques sont calculées sur base du registre national.

Le Registre national, informatisé et géré en temps réel, centralise les données des registres de la population relatives à tous les citoyens résidant dans le pays - naissances, décès, changements de lieu de résidence, mais aussi mariages, etc - ainsi que certaines caractéristiques, telles que la nationalité, la date de naissance...

Il est donc possible, par la mise en corrélation des informations, d'en déduire des statistiques très fines, telles que, par exemple, les migrations internes selon la provenance ou la destination et la nationalité, selon l'âge, etc.

Le caractère informatisé signifie également qu'il est possible de produire les statistiques en ne mettant en oeuvre que des moyens relativement modestes, ce qui intéresse au premier chef le producteur de statistiques - confronté à des contraintes sévères sur ce plan - mais qui, pour l'utilisateur, se traduira aussi par des délais réduits, une fois la période de rûdage terminée, nonobstant l'accroissement des données produites.

Par la gestion en temps réel il n'est plus possible de maintenir pendant dix ans des erreurs commises au recensement ou à n'importe quel relevé annuel (par exemple oubli d'imputer un certain nombre d'immigrations). Les corrections se feront dès le constat des erreurs.

2. LA METHODE UTILISEE

Le Registre national des personnes physiques, centralise au départ des registres de population des communes un certain nombre d'informations.

Les événements sont enregistrés successivement, dans l'ordre chronologique, et ne sont pas effacés.

Il ne s'agit donc pas de situations à un moment donné (liste des personnes résidentes, mariées, etc) mais de tous les historiques. Les situations de la population à un moment donné peuvent être déduites de ces historiques.

L'ensemble de la population de droit est répertoriée, ce qui correspond au contenu des registres de la population des communes additionné des étrangers qui ne sont pas repris dans ceux-ci. Le personnel diplomatique étranger résidant en Belgique reste toutefois exclus.

Aux termes de l'Arrêté royal du 11/10/1984, le Registre national met à la disposition de l'I.N.S., pour les tâches qui relèvent de sa compétence (c'est-à-dire à des fins d'exploitation statistique), les informations suivantes:

- les nom et prénoms
- le lieu et la date de naissance
- le sexe
- la nationalité
- la résidence principale
- le lieu et la date du décès
- la profession
- l'état civil
- la composition du ménage

Ces données sont gérées en temps réel. Le délai écoulé entre un événement et son enregistrement par le Registre national est la somme du délai autorisé pour la déclaration à la commune - variable selon la nature de l'événement - et du temps nécessaire à la transmission au Registre national.

Dans la pratique, la plus grosse partie des mouvements sont enregistrés endéans une période variant de 4 à 6 semaines. Pour des raisons diverses, on constate des délais de durée supérieure notamment en ce qui concerne les naissances et les décès de la population de droit ayant eu lieu en dehors de la commune et plus encore à l'étranger. Il en est de même pour les sorties de la commune qui doivent faire l'objet d'une déclaration dans la nouvelle commune d'arrivée. Compte tenu de ces quelques inévitables rectifications tardives, la situation au premier janvier de chaque année est communiquée par le Registre national dans la configuration telle qu'elle se trouve fin mars. On suppose de la sorte que la quasi-totalité des données de l'année précédente y ont été consignées. Cela impliquera néanmoins l'existence d'une colonne dénommée "ajustement statistique" dans les tabulations statistiques décrivant le mouvement de la population.

C'est sur la base de cette copie des données du Registre national transmise à la fin mars que l'INS déduit à l'aide de programmes adéquats, le mouvement de la population et les différentes tabulations relatives aux migrations pour l'année précédente. L'INS produit en outre la situation démographique de la population au 1er janvier et au 31 décembre de l'année qui précède. Cette dernière démarche fournit des résultats annuels semblables à ceux d'un recensement classique de la population.

3. LA QUALITE DES DONNEES

3.1. La qualité du chiffre issu du Registre national

La qualité des résultats obtenus dépend de celle de chacun des maillons de la chaîne: registres communaux, transmission au Registre national, gestion par celui-ci, et traitement au niveau de l'I.N.S.

Les registres communaux constituent la base théorique de l'information, et doivent donc être considérés comme la meilleure source (sans qu'ils soient parfaits pour autant).

Une surestimation de la population peut résulter à ce stade du maintien dans les registres de personnes ayant émigré à l'étranger. En effet, les communes ne contrôlent pas toujours la présence sur leur territoire des habitants inscrits.

Dans la mesure où la commune n'a pas connaissance de l'absence, il est évident que ses déclarations de mouvement à l'I.N.S. sont entachées des mêmes erreurs.

A l'inverse, particulièrement dans certaines communes urbaines, résident des personnes non déclarées, qui conduisent à une sous estimation.

La transmission au Registre national peut occasionner certains retards; il est peu probable que des erreurs stricto sensu y trouvent leur source, sauf peut-être dans les cas de sous-traitance de cette opération (et de la gestion informatique de la commune). Globalement, il apparaît après une période de lancement que la situation est satisfaisante et semble avoir été correctement assimilée.

Le passage au niveau du Registre national permet des corrections par la comparaison des informations provenant des différentes communes. Ainsi peuvent être éliminés des doubles données, dues à l'enregistrement dans deux communes, et retrouver dans une autre commune des personnes rayées d'office dans leur commune d'origine.

Un important travail d'épuration a été fait ces dernières années, essentiellement à la faveur du renouvellement des cartes d'identité. Le risque de double enregistrement a pratiquement disparu, sauf pour certains étrangers qui lors de deux inscriptions successives, mentionnent un nom et une date de naissance différents.

Un important facteur de qualité des données du Registre national et par là des tableaux statistiques que nous en déduisons est sa transparence: les corrections se font sur le fichier au niveau des données individuelles, et sont donc clairement identifiables, ce qui n'était pas le cas des déclarations globalisées des communes.

Une comparaison avec l'ancienne méthode de production des statistiques du mouvement de la population, méthode impliquant une collecte de données agrégées sous la forme de tableaux complétés par chacune des communes, a été publiée dans chacun des numéros des statistiques démographiques contenant le mouvement de la population des années 1988, 1989 et 1990.

3.2. L'ajustement statistique

La production de la statistique endéans un délai raisonnable implique l'exploitation du Registre national dans son état à une date donnée.

Afin de concilier au mieux rapidité et exactitude, il a été opté pour l'état du Registre national à la fin mars suivant l'année pour laquelle on analyse le mouvement de la population.

Des corrections sont toujours possibles dans le courant de l'année suivant l'événement concerné et plus spécifiquement après la fin mars, date de transmission de la copie du Registre national à l'INS. Dans ce cas, plutôt que de modifier à une ou plusieurs reprises la situation de la population au 31 décembre de l'année qui précède, ces corrections seront regroupées sous la rubrique "ajustement statistique". Ce dernier doit donc être considéré comme le bilan positif ou négatif dû aux modifications apportées en cours d'année à propos des données relatives aux années antérieures. Ainsi si un décès ayant eu lieu en décembre 1992 n'a fait l'objet d'un enregistrement dans le Registre National qu'en avril 1993 après transfert de la copie à l'INS, ce mouvement sera intégré avec d'autres en plus ou en moins sous la rubrique "ajustement statistique" du mouvement de la population de l'année 1993. De la sorte, la population publiée officiellement au 31 décembre 1992, à partir du mouvement de la population en 1992, sera la même que celle qui servira de base, une année plus tard, pour établir le mouvement de la population de l'année 1993.

A titre d'exemple, pour le mouvement de la population de l'année 1993, le bilan de cet ajustement statistique portant sur l'année 1992 correspond à un gain de 147 personnes, soit 0,014‰ par rapport à la population totale. Il est toutefois bon de faire remarquer qu'au niveau des communes, l'effet relatif de cet ajustement statistique peut être plus important. C'est ainsi que pour la commune de Brasschaat, l'ajustement est de - 336 unités soit 9,23‰, pour celle de Kraainem, l'ajustement est de + 91 unités soit 7,24‰ et pour celle d'Ixelles, il est de + 240 soit 3,30‰. Pour la Région de Bruxelles-Capitale, l'ajustement est de + 608 soit 0,64‰. Pour le mouvement de la population de 1993, cet ajustement n'est plus important nulle part.

3.3. Appréciation de la qualité des données

En matière de jugement global de la qualité des données, il convient de noter qu'en Belgique, le total des inscriptions - ou des radiations - avoisine 1.500 par jour, dont 150 représentent des mouvements de ou vers l'étranger.

La liberté de circulation et la liberté d'établissement sont considérées en Europe comme droits des citoyens, et ont notamment pour corollaire des contrôles assez peu marqués du domicile réel et du passage aux frontières.

Dans ces conditions, il est difficile d'imaginer pouvoir atteindre pour le relevé de la population une précision supérieure.

Cette précision est d'ailleurs probablement une des meilleures du monde, avec celle des pays nordiques qui, comme la Belgique, gèrent un registre informatisé de la population en temps réel.

4. MODIFICATIONS APPORTEES A LA BROCHURE DU MOUVEMENT DE LA POPULATION POUR LA PUBLICATION DU MOUVEMENT DE L'ANNEE 1993

Cette publication sur le mouvement de la population et les migrations en 1993 comporte un ensemble de nouveaux tableaux permettant d'appréhender la mobilité spatiale de la population. Leur lecture nécessite quelques précisions relatives aux termes utilisés.

Au niveau national, on parle couramment d'immigrations et d'émigrations alors qu'au niveau communal, ce sont les termes entrées et sorties qui sont utilisés en précisant s'il s'agit de mouvements internes, avec une autre commune du pays, ou de mouvements externes, avec un pays étranger.

Dans les deux cas, la différence entre les immigrations et les émigrations ou celle entre les entrées et les sorties est dénommée bilan ou solde migratoire.

Les radiés d'office sont les personnes qui ont été radiées du registre de la population d'une commune après constat de leur départ et décision du collège échevinal. Pour des raisons diverses, une part non négligeable de ces radiés d'office font l'objet d'une réinscription dans la même commune ou dans une autre commune belge, et ce, endéans un délai variable. Si la réinscription prend place dans la même commune au cours de la même année que la radiation, cette dernière n'est pas prise en considération. Par contre, si elle a lieu une année suivante ou dans une autre commune, la personne sera comptabilisée comme réinscrite après radiation. Le détail des radiés d'office et celui des réinscrits tel qu'il vient d'être précisé apparaît dans les tableaux 87.01 et 00.87. Par contre, dans les autres tableaux, c'est le bilan des radiés d'office moins les réinscrits qui est intégré aux émigrations externes en incluant également l'ajustement statistique. Ceci traduit numériquement ce que l'on perçoit le plus souvent, à savoir que les radiés non réinscrits concernent principalement des étrangers retournés dans leur pays d'origine sans en avoir fait la déclaration à l'administration de leur commune. Il s'agit d'une hypothèse de travail assez plausible, hypothèse qui a été préférée à une autre qui consisterait à ajouter les radiés aux émigrations externes et les réinscrits aux immigrations externes. Dans ce dernier cas de figure, on gonflerait le nombre d'immigrations quoi que cela ne corresponde pas à des mouvements d'entrées réelles dans le pays.

Dans les tableaux 83.02 et 83.04 sur les migrations par âge, tableaux qui étaient jusqu'à présent disponibles mais pas publiés, l'âge était celui qu'avait la personne au 31 décembre de l'année précédente (différence de millésime). Dans les nouveaux tableaux sur les migrations numéros 87.02, 87.03, et 00.88, c'est l'âge exact atteint au moment de la migration ou l'âge en années révolues qui est pris en considération.

Ce texte a été rédigé avec la collaboration de Messieurs LEBRUN et DONEUX de l'INS et de Messieurs POULAIN et DEBUISSON de l'UCL.

N.b. Le nombre d'étrangers répertoriés par nationalité se présente, en ce qui concerne la Turquie, sous deux formes selon la source:

- Les tableaux 02..., extraits du Registre national, font de la Turquie un pays d'Asie.
- Les tableaux 87..., concernant les migrations, en conformité avec les instructions émanant de l'Union Européenne, classent ce pays en Europe.

Les données du R.N. seront adaptées, dès 1995, aux normes de la U.E.

**MOUVEMENT DE LA
POPULATION EN 1993**

I.N.S. MOUVEMENT DE LA POPULATION EN 1993	TABLEAU OO.83 A T		PAGE 1.- FOL. 1.-						ARRONDISSEMENTS				
	MOUVEMENT DE LA POPULATION												
	POPULATION TOTALE												
LIEU DE RESIDENCE	POPULATION AU 1 JANVIER	MOUVEMENT NATUREL			MOUVEMENT MIGRATOIRE								
		NAIS- SANCES	DECES	SOLDE	INTERNE		EXTERNE		TOTAL				
					ENTREES	SORTIES	ENTREES	SORTIES	ENTREES	SORTIES	SOLDE		
LE ROYAUME	10.068319	119.828	106.601	13.227	429.768	429.768	63.749	34.202	493.517	463.970	29.547		
REGION BRUXELLES-CAPITALE	950339	12.447	10.959	1.488	69.465	80.346	17.457	7.164	86.922	87.510	-588		
REGION FLAMANDE	5.824628	67.984	58.084	9.900	207.466	202.559	26.360	13.830	233.826	216.389	17.437		
REGION WALLONNE	3.293352	39.397	37.558	1.839	152.837	146.863	19.932	13.208	172.769	160.071	12.698		
DONT COMMUNAUTE GERMAN.	68471	844	611	233	1.506	1.800	1.225	816	2.731	2.616	115		
PROV. D'ANVERS	1.619613	19.242	16.575	2.667	57.381	57.841	9.475	4.180	66.856	62.021	4.835		
ARR. ANVERS	932269	11.390	10.205	1.185	34.291	36.300	7.305	3.099	41.596	39.399	2.197		
ARR. MALINES	298377	3.374	3.346	28	10.576	9.962	651	359	11.227	10.321	906		
ARR. TURNHOUT	388967	4.478	3.024	1.454	12.514	11.579	1.519	722	14.033	12.301	1.732		
BRABANT	2.262896	27.184	23.228	3.956	135.967	141.419	27.144	13.955	163.111	155.374	7.737		
ARR. BRUXELLES-CAPITALE	950339	12.447	10.959	1.488	69.465	80.346	17.457	7.164	86.922	87.510	-588		
ARR. HAL-VILVORDE	543831	5.838	5.030	808	26.651	25.333	3.234	2.439	29.885	27.772	2.113		
ARR. LOUVAIN	439112	5.031	4.254	777	19.382	17.534	3.093	1.609	22.475	19.143	3.332		
ARR. NIVELLES	329614	3.868	2.985	883	20.469	18.206	3.360	2.743	23.829	20.949	2.880		
HAINAUT	1.285934	15.013	15.429	-416	53.383	52.348	6.232	5.021	59.615	57.369	2.246		
ARR. ATH	77368	857	955	-98	3.447	3.179	257	240	3.704	3.419	285		
ARR. CHARLEROI	428182	5.017	5.184	-167	19.113	19.295	1.474	868	20.587	20.163	424		
ARR. MONS	253408	3.022	3.015	7	10.947	10.733	2.069	2.158	13.016	12.891	125		
ARR. MOUSCRON	71428	805	803	2	1.082	1.442	604	425	1.686	1.867	-181		
ARR. SOIGNIES	169960	2.058	1.933	125	7.148	6.812	666	538	7.814	7.350	464		
ARR. THUIN	144666	1.707	1.771	-64	6.749	6.185	375	322	7.124	6.507	617		
ARR. TOURNAI	140922	1.547	1.768	-221	4.897	4.702	787	470	5.684	5.172	512		
PROV. DE LIEGE	1.011368	12.059	11.599	460	47.553	47.110	7.090	3.316	54.643	50.426	4.217		
ARR. HUY	95576	1.117	1.170	-53	5.845	5.190	334	159	6.179	5.349	830		
ARR. LIEGE	594091	6.924	6.994	-70	28.595	29.304	4.158	1.737	32.753	31.041	1.712		
ARR. VERVIERS	257341	3.332	2.653	679	9.837	9.831	2.496	1.334	12.333	11.165	1.168		
ARR. WAREMME	64360	686	782	-96	3.276	2.785	102	86	3.378	2.871	507		
LIMBOURG	761565	9.211	5.636	3.575	21.767	21.963	4.509	2.227	26.276	24.190	2.086		
ARR. HASSELT	370359	4.384	2.769	1.615	11.507	11.438	1.375	670	12.882	12.108	774		
ARR. MAASEIK	206703	2.725	1.289	1.436	5.305	5.510	1.380	581	6.685	6.091	594		
ARR. TONGRES	184503	2.102	1.578	524	4.955	5.015	1.754	976	6.709	5.991	718		
LUXEMBOURG	236850	3.174	2.637	537	10.537	10.031	1.705	1.211	12.242	11.242	1.000		
ARR. ARLON	49920	642	489	153	2.202	2.182	826	547	3.028	2.729	299		
ARR. BASTOGNE	38382	577	451	126	1.508	1.470	185	153	1.693	1.623	70		
ARR. MARCHE-EN-FAMENNE	47204	634	546	88	2.490	2.352	186	95	2.676	2.447	229		
ARR. NEUFCHATEAU	54541	682	608	74	2.186	2.026	191	135	2.377	2.161	216		
ARR. VIRTON	46803	639	543	96	2.151	2.001	317	281	2.468	2.282	186		
PROV. DE NAMUR	429586	5.283	4.908	375	20.895	19.168	1.545	917	22.440	20.085	2.355		
ARR. DINANT	95349	1.245	1.160	85	5.249	4.591	327	212	5.576	4.803	773		
ARR. NAMUR	274287	3.387	3.073	314	12.759	11.850	1.049	557	13.808	12.407	1.401		
ARR. PHILIPPEVILLE	59950	651	675	-24	2.887	2.727	169	148	3.056	2.875	181		
FLANDRE ORIENTALE	1.344263	15.365	14.813	552	44.209	42.658	3.214	1.708	47.423	44.366	3.057		
ARR. ALOST	259697	2.676	2.799	-123	8.594	8.034	321	191	8.915	8.225	690		
ARR. TERMONDE	184009	1.997	2.069	-72	5.721	5.523	260	143	5.981	5.666	315		
ARR. EEKLO	79127	823	889	-66	2.543	2.348	193	121	2.736	2.469	267		
ARR. GAND	489883	5.889	5.391	498	16.979	17.136	1.706	867	18.685	18.003	682		
ARR. AUDENARDE	113089	1.283	1.426	-143	3.715	3.266	206	85	3.921	3.351	570		
ARR. SAINT-NICOLAS	218458	2.697	2.239	458	6.657	6.351	528	301	7.185	6.652	533		
FLANDRE OCCIDENTALE	1.116244	13.297	11.776	1.521	38.076	37.230	2.835	1.667	40.911	38.897	2.014		
ARR. BRUGES	266440	3.008	2.730	278	9.025	8.775	995	641	10.020	9.416	604		
ARR. DIXMUDE	47596	597	499	98	1.371	1.354	48	38	1.419	1.392	27		
ARR. YPRES	104287	1.350	1.148	202	2.487	2.710	237	151	2.724	2.861	-137		
ARR. COURTRAI	278030	3.418	2.763	655	8.905	9.263	561	321	9.466	9.584	-118		
ARR. OSTENDE	139936	1.596	1.673	-77	6.808	6.054	519	256	7.327	6.310	1.017		
ARR. ROULERS	138827	1.628	1.404	224	4.001	4.050	159	83	4.160	4.133	27		
ARR. TIELT	86620	1.081	926	155	2.425	2.342	88	80	2.513	2.422	91		
ARR. FURNES	54508	619	633	-14	3.054	2.682	228	97	3.282	2.779	503		

I.N.S. MOUVEMENT DE LA POPULATION EN 1993			TABLEAU 00.83 A T					PAGE 1.- FOL. 2.-			ARRONDISSEMENTS		
MOUVEMENT DE LA POPULATION													
POPULATION TOTALE													
TOTAL DES MOUVEMENTS DE POPULATION			CHANGEMENTS DE NATIONALITE		AJUSTEMENTS			POPULATION AU 31 DECEMBRE (SOIT AU 1/1 DE L'ANNEE SUIV.)			LIEU DE RESIDENCE		
ENTREES	SORTIES	SOLDE	BELGE EN ETRANG.	ETRANG. EN BELGE	RE-INS- CRIT AYANT ETE RAYE	POPUL. RAYEE D'OFFICE	AJUS- TEMENT STATIS- TIQUE	POPUL. TOTALE	ACCROISSEMENT				
									TOTAL	INDICE			
613.345	570.571	42.774	28	16.376	9.013	19.622	147	10.100631	32.165	100,3	LE ROYAUME		
99.369	98.469	900	9	5.406	2.839	5.616	608	949070	-1.877	99,8	REGION BRUXELLES-CAPITALE		
301.810	274.473	27.337	5	5.623	3.422	8.428	63	5.847022	22.331	100,4	REGION FLAMANDE		
212.166	197.629	14.537	14	5.347	2.752	5.578	-524	3.304539	11.711	100,4	REGION WALLONNE		
3.575	3.227	348	-	31	28	102	-4	68741	274	100,4	DONT COMMUNAUTE GERMAN.		
86.098	78.596	7.502	2	1.740	1.601	3.343	-304	1.625069	5.760	100,4	PROV. D'ANVERS		
52.986	49.604	3.382	2	1.389	1.318	2.857	-299	933813	1.843	100,2	ARR. ANVERS		
14.601	13.667	934	-	195	182	187	-7	299299	929	100,3	ARR. MALINES		
18.511	15.325	3.186	-	156	101	299	2	391957	2.988	100,8	ARR. TURNHOUT		
190.295	178.602	11.693	12	6.333	3.639	7.917	977	2.271288	7.415	100,3	BRABANT		
99.369	98.469	900	9	5.406	2.839	5.616	608	949070	-1.877	99,8	ARR. BRUXELLES-CAPITALE		
35.723	32.802	2.921	1	354	267	695	243	546567	2.493	100,5	ARR. HAL-VILVORDE		
27.506	23.397	4.109	-	190	226	841	79	442685	3.494	100,8	ARR. LOUVAIN		
27.697	23.934	3.763	2	383	307	765	47	332966	3.305	101,0	ARR. NIVELLES		
74.628	72.798	1.830	7	2.250	1.084	2.070	-139	1.286639	844	100,1	HAINAUT		
4.561	4.374	187	-	49	29	43	-2	77539	173	100,2	ARR. ATH		
25.604	25.347	257	6	1.054	414	631	-16	428206	40	100,0	ARR. CHARLEROI		
16.038	15.906	132	-	519	335	800	-85	252990	-333	99,9	ARR. MONS		
2.491	2.670	-179	-	69	30	114	7	71172	-263	99,6	ARR. MOUSCRON		
9.872	9.283	589	1	311	118	229	-24	170414	478	100,3	ARR. SOIGNIES		
8.831	8.278	553	-	159	67	146	-18	145122	474	100,3	ARR. THUIN		
7.231	6.940	291	-	89	91	107	-1	141196	275	100,2	ARR. TOURNAI		
66.702	62.025	4.677	2	2.150	898	1.882	-372	1.014689	3.693	100,4	PROV. DE LIEGE		
7.296	6.519	777	1	66	86	179	-7	96253	684	100,7	ARR. HUY		
39.677	38.035	1.642	1	1.753	651	1.327	-358	594699	966	100,2	ARR. LIEGE		
15.665	13.818	1.847	-	302	140	342	5	258991	1.645	100,6	ARR. VERVIERS		
4.064	3.653	411	-	29	21	34	-12	64746	398	100,6	ARR. WAREMME		
35.487	29.826	5.661	-	2.001	251	636	-8	766833	5.276	100,7	LIMBOURG		
17.266	14.877	2.389	-	1.377	121	262	2	372609	2.248	100,6	ARR. HASSELT		
9.410	7.380	2.030	-	299	42	133	-11	208631	1.939	100,9	ARR. MAASEIK		
8.811	7.569	1.242	-	325	88	241	1	185593	1.089	100,6	ARR. TONGRES		
15.416	13.879	1.537	2	176	119	303	-61	238142	1.353	100,6	LUXEMBOURG		
3.670	3.218	452	1	49	19	139	-39	50213	332	100,7	ARR. ARLON		
2.270	2.074	196	-	25	19	32	-7	38558	183	100,5	ARR. BASTOGNE		
3.310	2.993	317	-	28	36	40	15	47532	313	100,7	ARR. MARCHE-EN-FAMENNE		
3.059	2.769	290	-	39	24	40	-27	54788	274	100,5	ARR. NEUFCHATEAU		
3.107	2.825	282	1	35	21	52	-3	47051	251	100,5	ARR. VIRTON		
27.723	24.993	2.730	1	388	344	558	1	432103	2.516	100,6	PROV. DE NAMUR		
6.821	5.963	858	-	55	77	94	9	96199	841	100,9	ARR. DINANT		
17.195	15.480	1.715	1	297	240	351	6	275897	1.604	100,6	ARR. NAMUR		
3.707	3.550	157	-	36	27	113	-14	60007	71	100,1	ARR. PHILIPPEVILLE		
62.788	59.179	3.609	1	973	579	1.716	48	1.346783	2.472	100,2	FLANDRE ORIENTALE		
11.591	11.024	567	-	95	67	144	11	260198	490	100,2	ARR. ALOST		
7.978	7.735	243	-	86	60	119	-2	184191	184	100,1	ARR. TERMONDE		
3.559	3.358	201	-	23	32	46	-5	79309	187	100,2	ARR. EEKLO		
24.574	23.394	1.180	1	518	322	1.132	32	490285	370	100,1	ARR. GAND		
5.204	4.777	427	-	72	31	54	3	113496	404	100,4	ARR. AUDENARDE		
9.882	8.891	991	-	179	67	221	9	219304	837	100,4	ARR. SAINT-NICOLAS		
54.208	50.673	3.535	1	365	498	1.197	5	1.119085	2.836	100,3	FLANDRE OCCIDENTALE		
13.028	12.146	882	-	100	141	297	6	267172	726	100,3	ARR. BRUGES		
2.016	1.891	125	-	13	7	26	2	47704	106	100,2	ARR. DIXMUDE		
4.074	4.009	65	1	22	10	28	-3	104331	47	100,0	ARR. YPRES		
12.884	12.347	537	-	109	104	227	-9	278435	414	100,1	ARR. COURTRAI		
8.923	7.983	940	-	59	181	381	7	140683	740	100,5	ARR. OSTENDE		
5.788	5.537	251	-	31	16	43	7	139058	224	100,2	ARR. ROULERS		
3.594	3.348	246	-	16	8	22	3	86855	232	100,3	ARR. TIELT		
3.901	3.412	489	-	15	31	173	-8	54847	347	100,6	ARR. FURNES		

LIEU DE RESIDENCE	POPULATION AU 1 JANVIER	MOUVEMENT NATUREL			MOUVEMENT MIGRATOIRE						
		NAISSANCES	DECES	SOLDE	INTERNE		EXTERNE		TOTAL		
					ENTREES	SORTIES	ENTREES	SORTIES	ENTREES	SORTIES	SOLDE
LE ROYAUME	10.068319	119.828	106.601	13.227	429.768	429.768	63.749	34.202	493.517	463.970	29.547
PROV. D'ANVERS	1.619613	19.242	16.575	2.667	57.381	57.841	9.475	4.180	66.856	62.021	4.835
ARR. ANVERS	932269	11.390	10.205	1.185	34.291	36.300	7.305	3.099	41.596	39.399	2.197
AARTSELAAR	14437	173	150	23	769	693	40	36	809	729	80
ANVERS	465102	5.861	5.912	-51	11.631	15.762	5.122	1.758	16.753	17.520	-767
BOECHOUT	11382	145	107	38	611	529	28	19	639	548	91
BOOM	13903	155	212	-57	794	612	24	13	818	625	193
BORSBEEK	10236	155	90	65	793	796	16	14	809	810	-1
BRASSCHAAT	36399	395	277	118	1.655	1.507	334	160	1.989	1.667	322
BRECHT	22104	296	149	147	1.260	825	97	38	1.357	863	494
EDEGEM	23128	283	185	98	1.043	1.251	92	65	1.135	1.316	-181
ESSEN	15007	225	157	68	373	341	189	98	562	439	123
HEMIKSEM	9320	79	122	-43	412	427	26	10	438	437	1
HOVE	8121	80	59	21	352	364	21	17	373	381	-8
KALMTHOUT	16345	203	138	65	717	656	171	83	888	739	149
KAPellen	24794	299	234	65	1.300	1.127	236	136	1.536	1.263	273
KONTICH	19026	245	140	105	957	805	41	44	998	849	149
LINT	7181	87	37	50	334	282	6	10	340	292	48
MALLE	12797	172	111	61	698	475	51	34	749	509	240
MORTSEL	25839	320	246	74	1.438	1.598	99	57	1.537	1.655	-118
NIEL	7861	81	116	-35	501	389	13	6	514	395	119
RANST	16619	213	114	99	649	568	21	28	670	596	74
RUMST	14295	146	145	1	617	530	25	22	642	552	90
SCHELLE	7079	74	71	3	340	265	8	8	348	273	75
SCHILDE	19190	163	143	20	888	773	164	110	1.052	883	169
SCHOTEN	31382	329	340	-11	1.588	1.440	140	110	1.728	1.550	178
STABROEK	16533	182	122	60	896	949	76	58	972	1.007	-35
WIJNEGEM	8483	101	120	-19	442	386	18	8	460	394	66
WOMMELGEM	11403	95	139	-44	546	579	34	5	580	584	-4
WUUSTWEZEL	15891	251	110	141	620	441	105	59	725	500	225
ZANDHOVEN	11297	144	104	40	422	383	38	10	460	393	67
ZOERSEL	18970	220	156	64	907	677	39	63	946	740	206
ZWIJNDRECHT	18145	218	199	19	738	870	31	20	769	890	-121
ARR. MALINES	298377	3.374	3.346	28	10.576	9.962	651	359	11.227	10.321	906
BERLAAR	9792	107	120	-13	388	348	14	10	402	358	44
BONHEIDEN	13130	122	164	-42	569	503	35	42	604	545	59
BORNEM	19124	202	193	9	554	448	34	29	588	477	111
DUFFEL	15321	169	195	-26	606	499	12	13	618	512	106
HEIST-OP-DEN-BERG	35881	390	349	41	1.104	811	36	30	1.140	841	299
LIERRE	31596	358	387	-29	1.233	1.232	74	39	1.307	1.271	36
MALINES	75740	957	868	89	2.699	3.018	289	123	2.988	3.141	-153
NIJLEN	19715	184	177	7	632	497	29	8	661	505	156
PUTTE	14841	147	155	-8	546	478	22	15	568	493	75
PUURS	15281	160	164	-4	473	461	12	7	485	468	17
SINT-AMANDS	7310	86	109	-23	315	219	12	-	327	219	108
SINT-KATELIJNE-WAVER	18468	237	223	14	776	719	19	22	795	741	54
WILLEBROEK	22178	255	242	13	681	729	63	21	744	750	-6
ARR. TURNHOUT	388967	4.478	3.024	1.454	12.514	11.579	1.519	722	14.033	12.301	1.732
ARENDONK	11370	153	104	49	200	269	53	24	253	293	-40
BAERLE-DUC	2107	31	22	9	49	66	60	60	109	126	-17
BALEN	18775	208	157	51	609	551	43	8	652	559	93
BEERSE	14456	205	108	97	586	480	39	27	625	507	118
DESEL	8330	86	55	31	219	235	14	7	233	242	-9
GEEL	32812	324	300	24	966	789	66	43	1.032	832	200
GROBBENDONK	10000	109	73	36	529	423	24	11	553	434	119
HERENTALS	24676	262	192	70	975	835	62	25	1.037	860	177
HERENTHOUT	7965	86	49	37	199	181	4	5	203	186	17
HERSELT	12909	132	121	11	445	386	20	7	465	393	72
HOOGSTRATEN	16088	229	113	116	260	320	221	63	481	383	98
HULSHOUT	7706	97	50	47	353	259	6	9	359	268	91
KASTERLEE	16568	200	105	95	603	444	69	14	672	458	214
LAAKDAL	14394	159	112	47	443	385	2	6	445	391	54
LILLE	14042	152	97	55	480	415	26	16	506	431	75
MEERHOUT	9197	105	68	37	235	297	3	3	238	300	-62

I.N.S. MOUVEMENT DE LA POPULATION EN 1993			TABLEAU 00.83 A T					PAGE 1.- FOL. 2.-			MOUVEMENT DE LA POPULATION POPULATION TOTALE			TOUTES ENTITES ADMINISTRATIVES		
TOTAL DES MOUVE- MENTS DE POPULATION			CHANGEMENTS DE NATIONALITE		AJUSTEMENTS			POPULATION AU 31 DECEMBRE (SOIT AU 1/1 DE L'ANNEE SUIV.)			LIEU DE RESIDENCE					
ENTREES	SORTIES	SOLDE	BELGE EN ETRANG.	ETRANG. EN BELGE	RE- INSCRIT AYANT ETE RAYE	POPUL. RAYEE D'OFFICE	AJUS- TEMENT STATIS- TIQUE	POPUL. TOTALE	ACCROISSEMENT							
									TOTAL	INDICE						
613.345	570.571	42.774	28	16.376	9.013	19.622	147	10.100631	32.165	100,3	LE ROYAUME					
86.098	78.596	7.502	2	1.740	1.601	3.343	-304	1.625069	5.760	100,4	PROV. D'ANVERS					
52.986	49.604	3.382	2	1.389	1.318	2.857	-299	933813	1.843	100,2	ARR. ANVERS					
982	879	103	-	12	2	10	1	14533	95	100,7	AARTSELAAR					
22.614	23.432	-818	1	1.155	1.107	2.515	4	462880	-2.226	99,5	ANVERS					
784	655	129	-	2	2	2	1	11512	129	101,1	BOECHOUT					
973	837	136	-	24	14	9	-6	14038	141	101,0	BOOM					
964	900	64	-	11	9	10	-3	10296	63	100,6	BORSBEEK					
2.384	1.944	440	1	13	30	26	-336	36507	444	101,2	BRASSCHAAT					
1.653	1.012	641	-	3	3	19	-1	22728	625	102,8	BRECHT					
1.418	1.501	-83	-	16	8	15	-	23038	-90	99,6	EDEGEM					
787	596	191	-	12	3	11	8	15198	183	101,2	ESSEN					
517	559	-42	-	13	8	3	-	9283	-37	99,6	HEMIKSEM					
453	440	13	-	2	-	3	-1	8130	10	100,1	HOVE					
1.091	877	214	-	15	14	15	-1	16557	213	101,3	KALMTHOUT					
1.835	1.497	338	-	5	12	30	-	25114	320	101,3	KAPellen					
1.243	989	254	-	11	9	1	1	19289	262	101,4	KONTICH					
427	329	98	-	1	1	-	-	7280	99	101,4	LINT					
921	620	301	-	4	4	8	1	13095	297	102,3	MALLE					
1.857	1.901	-44	-	17	12	28	1	25780	-60	99,8	MORTSEL					
595	511	84	-	10	2	-	1	7948	86	101,1	NIEL					
883	710	173	-	1	2	5	-1	16788	170	101,0	RANST					
788	697	91	-	2	9	9	5	14391	91	100,6	RUMST					
422	344	78	-	3	1	5	3	7156	74	101,0	SHELLE					
1.215	1.026	189	-	5	8	29	5	19363	168	100,9	SCHILDE					
2.057	1.890	167	-	9	11	35	-	31525	143	100,5	SCHOTEN					
1.154	1.129	25	-	5	14	20	1	16553	19	100,1	STABROEK					
561	514	47	-	5	2	8	2	8526	41	100,5	WIJNEGEM					
675	723	-48	-	9	5	18	-2	11340	-61	99,5	WOMMELGEM					
976	610	366	-	7	3	9	21	16272	360	102,3	WUUSTWEZEL					
604	497	107	-	1	3	2	-	11405	108	101,0	ZANDHOVEN					
1.166	896	270	-	6	4	10	-	19234	264	101,4	ZOERSEL					
987	1.089	-102	-	10	16	2	-3	18054	-88	99,5	ZWIJNDRECHT					
14.601	13.667	934	-	195	182	187	-7	299299	929	100,3	ARR. MALINES					
509	478	31	-	2	2	-	-	9825	33	100,3	BERLAAR					
726	709	17	-	1	5	2	1	13151	20	100,2	BONHEIDEN					
790	670	120	-	12	10	3	-	19251	127	100,7	BORNEM					
787	707	80	-	3	6	-	2	15409	86	100,6	DUFFEL					
1.530	1.190	340	-	7	11	2	1	36231	349	101,0	HEIST-OP-DEN-BERG					
1.665	1.658	7	-	24	9	18	-20	31574	-2	100,0	LIERRE					
3.945	4.009	-64	-	110	103	133	4	75650	-94	99,9	MALINES					
845	682	163	-	4	3	2	-	19879	164	100,8	NIJLEN					
715	648	67	-	1	8	9	-	14907	66	100,4	PUTTE					
645	632	13	-	9	4	4	1	15295	13	100,1	PUURS					
413	328	85	-	2	2	-	-1	7396	87	101,2	SINT-AMANDS					
1.032	964	68	-	1	5	5	3	18539	68	100,4	SINT-KATELIJNE-WAVER					
999	992	7	-	19	14	9	2	22192	12	100,1	WILLEBROEK					
18.511	15.325	3.186	-	156	101	299	2	391957	2.988	100,8	ARR. TURNHOUT					
406	397	9	-	-	1	16	2	11366	-6	99,9	ARENDONK					
140	148	-8	-	-	-	-	-	2099	-8	99,6	BAERLE-DUC					
860	716	144	-	9	5	4	1	18921	145	100,8	BALEN					
830	615	215	-	7	6	5	-	14672	216	101,5	BEERSE					
319	297	22	-	5	-	-	3	8355	22	100,3	DESSEL					
1.356	1.132	224	-	8	12	17	-8	33023	219	100,7	GEEL					
662	507	155	-	5	5	7	-	10153	153	101,5	GROBBENDONK					
1.299	1.052	247	-	3	6	13	-3	24913	240	101,0	HERENTALS					
289	235	54	-	-	-	-	-	8019	54	100,7	HERENTHOUT					
597	514	83	-	5	2	6	1	12989	79	100,6	HERSELT					
710	496	214	-	2	1	12	1	16292	203	101,3	HOOGSTRATEN					
456	318	138	-	1	1	6	-1	7838	133	101,7	HULSHOUT					
872	563	309	-	5	8	13	-	16872	304	101,8	KASTERLEE					
604	503	101	-	6	2	5	7	14499	98	100,7	LAAKDAL					
658	528	130	-	3	1	3	-4	14166	128	100,9	LILLE					
343	368	-25	-	-	-	7	4	9169	-32	99,7	MEERHOUT					

I.N.S. MOUVEMENT DE LA POPULATION EN 1993	TABLEAU OO.83 A T		PAGE 2.- FOL. 1.-								TOUTES ENTITES ADMINISTRATIVES	
	MOUVEMENT DE LA POPULATION											
	POPULATION TOTALE											
LIEU DE RESIDENCE	POPULATION AU 1 JANVIER	MOUVEMENT NATUREL			MOUVEMENT MIGRATOIRE							
		NAIS- SANCES	DECES	SOLDE	INTERNE		EXTERNE		TOTAL			
					ENTREES	SORTIES	ENTREES	SORTIES	ENTREES	SORTIES	SOLDE	
MERKSPAS	7528	99	50	49	298	200	37	7	335	207	128	
MOL	30793	334	268	66	791	862	104	114	895	976	-81	
OLEN	10577	116	69	47	329	352	11	2	340	354	-14	
OUD-TURNHOUT	11824	140	71	69	535	419	85	54	620	473	147	
RAVELS	11929	159	81	78	249	254	187	63	436	317	119	
RETIE	9267	88	66	22	265	254	38	22	303	276	27	
RIJKEVORSEL	9842	128	82	46	303	285	32	17	335	302	33	
TURNHOUT	38419	469	362	107	1.454	1.503	226	85	1.680	1.588	92	
VORSELAAR	7031	70	46	24	250	233	13	12	263	245	18	
VOSSELAAR	9462	100	66	34	347	346	42	9	389	355	34	
WESTERLO	20900	237	137	100	542	536	32	9	574	545	29	
BRABANT	2.262896	27.184	23.228	3.956	135.967	141.419	27.144	13.955	163.111	155.374	7.737	
ARR. BRUXELLES-CAPITALE	950339	12.447	10.959	1.488	69.465	80.346	17.457	7.164	86.922	87.510	-588	
ANDERLECHT	88158	1.095	1.027	68	5.512	6.111	891	298	6.403	6.409	-6	
AUDERGHEM	28819	314	352	-38	1.933	2.003	568	336	2.501	2.339	162	
BERCHEM-SAINTE-AGATHE	18488	205	241	-36	1.619	1.482	106	54	1.725	1.536	189	
BRUXELLES	134243	1.834	1.501	333	10.440	12.031	2.771	781	13.211	12.812	399	
ETTERBEEK	38668	496	533	-37	3.251	3.793	769	289	4.020	4.082	-62	
EVERE	29287	344	367	-23	1.992	2.251	352	190	2.344	2.441	-97	
FOREST	46161	648	554	94	3.712	4.239	589	284	4.301	4.523	-222	
GANSHOREN	20311	218	243	-25	1.615	1.673	137	94	1.752	1.767	-15	
IXELLES	72678	902	822	80	5.674	7.470	2.183	764	7.857	8.234	-377	
JETTE	38529	479	505	-26	3.098	3.242	332	125	3.430	3.367	63	
KOEKELBERG	16218	220	189	31	1.645	1.794	195	81	1.840	1.875	-35	
MOLENBEEK-SAINTE-JEAN	68619	1.182	705	477	4.696	5.933	696	136	5.392	6.069	-677	
SAINT-GILLES	42598	647	433	214	3.973	4.928	1.399	287	5.372	5.215	157	
SAINT-JOSSE-TEN-NOODE	21459	443	167	276	1.532	2.224	587	87	2.119	2.311	-192	
SCHAERBEEK	102088	1.639	1.204	435	7.109	8.479	1.361	493	8.470	8.972	-502	
UCCLE	73916	732	916	-184	4.695	5.140	1.854	1.037	6.549	6.177	372	
WATERMAEL-BOITSFORT	24367	227	295	-68	1.503	1.531	422	346	1.925	1.877	48	
WOLUWE-SAINTE-LAMBERT	47537	467	533	-66	3.117	3.487	1.161	681	4.278	4.168	110	
WOLUWE-SAINTE-PIERRE	38195	355	372	-17	2.349	2.535	1.084	801	3.433	3.336	97	
ARR. HAL-VILVORDE	543831	5.838	5.030	808	26.651	25.333	3.234	2.439	29.885	27.772	2.113	
AFFLIGEM	11723	111	94	17	443	442	8	11	451	453	-2	
ASSE	27285	324	217	107	1.298	1.349	77	39	1.375	1.388	-13	
BEERSEL	22479	233	196	37	1.203	1.168	90	73	1.293	1.241	52	
BIEVENE	1840	22	22	-	106	51	2	-	108	51	57	
DILBEEK	37115	364	350	14	1.862	1.729	102	62	1.964	1.791	173	
DROGENBOS	4789	58	84	-26	392	400	21	9	413	409	4	
GAMMERAGES	7406	73	94	-21	328	255	1	9	329	264	65	
GOOIK	8267	86	77	9	281	297	15	11	296	308	-12	
GRIMBERGEN	32510	355	319	36	1.836	1.729	120	84	1.956	1.813	143	
HAL	33369	395	318	77	1.289	1.270	55	30	1.344	1.300	44	
HERNE	6163	77	70	7	334	254	5	-	339	254	85	
HOELAART	9541	102	86	16	473	432	107	110	580	542	38	
KAMPENHOUT	10230	124	101	23	483	422	40	12	523	434	89	
KAPELLE-OP-DEN-BOS	8778	100	76	24	301	323	23	7	324	330	-6	
KRAAINEM	12575	134	87	47	767	741	295	218	1.062	959	103	
LENNIK	8284	84	85	-1	357	329	9	3	366	332	34	
LIEDEKERKE	11547	108	117	-9	556	506	16	3	572	509	63	
LINKEBEEK	4625	42	47	-5	268	303	31	21	299	324	-25	
LONDERZEEL	17077	187	140	47	531	553	17	10	548	563	-15	
MACHELEN	11370	116	116	-	747	672	78	40	825	712	113	
MEISE	17310	201	107	94	855	721	71	55	926	776	150	
MERCHTEM	13411	162	122	40	597	475	18	30	615	505	110	
OPWIJK	11597	119	109	10	353	411	8	2	361	413	-52	
OVERIJSE	23066	223	189	34	1.063	939	614	442	1.677	1.381	296	
PEPINGEN	3965	40	47	-7	204	172	3	1	207	173	34	
ROOSDAAL	10282	98	115	-17	348	325	1	10	349	335	14	
RHODE-SAINTE-GENESE	17856	173	132	41	1.016	1.054	401	401	1.417	1.455	-38	
SINT-PIETERS-LEEUV	29422	350	259	91	1.647	1.514	93	79	1.740	1.593	147	
STEENOKKERZEEL	10072	109	93	16	437	444	36	13	473	457	16	
TERNAT	13691	156	118	38	581	438	13	10	594	448	146	
VILVORDE	33253	395	389	6	1.820	1.813	108	31	1.928	1.844	84	

I.N.S. MOUVEMENT DE LA POPULATION EN 1993			TABLEAU OO.83 A T						PAGE 2.- FOL. 2.-			MOUVEMENT DE LA POPULATION POPULATION TOTALE			TOUTES ENTITES ADMINISTRATIVES
TOTAL DES MOUVEMENTS DE POPULATION			CHANGEMENTS DE NATIONALITE		AJUSTEMENTS			POPULATION AU 31 DECEMBRE (SOIT AU 1/1 DE L'ANNEE SUIV.)			LIEU DE RESIDENCE				
ENTREES	SORTIES	SOLDE	BELGE EN ETRANG.	ETRANG. EN BELGE	RE-INSCRIT AYANT ETE RAYE	POPUL. RAYEE D'OFFICE	AJUSTEMENT STATISTIQUE	POPUL. TOTALE	ACCROISSEMENT						
									TOTAL	INDICE					
434	257	177	-	1	-	2	6	7709	175	102,3	MERKSPLAS				
1.229	1.244	-15	-	46	4	23	-8	30751	-34	99,9	MOL				
456	423	33	-	2	3	4	-	10609	32	100,3	OLEN				
760	544	216	-	2	3	4	1	12040	215	101,8	OUD-TURNHOUT				
595	398	197	-	2	6	27	-	12105	176	101,5	RAVELS				
391	342	49	-	3	2	2	-	9316	49	100,5	RETIE				
463	384	79	-	1	2	-	5	9928	81	100,8	RIJKEVORSEL				
2.149	1.950	199	-	24	22	102	-4	38534	119	100,3	TURNHOUT				
333	291	42	-	3	1	10	-	7064	33	100,5	VORSELAAR				
489	421	68	-	2	1	1	1	9531	68	100,7	VOSELAAR				
811	682	129	-	11	7	10	-2	21024	126	100,6	WESTERLO				
190.295	178.602	11.693	12	6.333	3.639	7.917	977	2.271288	7.415	100,3	BRABANT				
99.369	98.469	900	9	5.406	2.839	5.616	608	949070	-1.877	99,8	ARR. BRUXELLES-CAPITALE				
7.498	7.436	62	-	468	273	407	25	88111	-72	99,9	ANDERLECHT				
2.815	2.691	124	1	43	40	119	104	28968	45	100,2	AUDERGHEM				
1.930	1.777	153	-	54	31	65	-3	18604	119	100,6	BERCHEM-SAINTE-AGATHE				
15.045	14.313	732	2	1.142	701	977	157	134856	456	100,3	BRUXELLES				
4.516	4.615	-99	1	185	104	98	-53	38522	-93	99,8	ETTERBEEK				
2.688	2.808	-120	-	101	63	106	21	29145	-163	99,4	EVERE				
4.949	5.077	-128	1	237	93	299	26	45853	-334	99,3	FOREST				
1.970	2.010	-40	-	50	37	59	-7	20242	-62	99,7	GANSHOREN				
8.759	9.056	-297	-	298	229	695	240	72155	-763	99,0	IXELLES				
3.909	3.872	37	-	133	72	191	52	38499	-82	99,8	JETTE				
2.060	2.064	-4	-	108	67	201	4	16084	-138	99,1	KOEKELBERG				
6.574	6.774	-200	1	720	217	376	-117	68143	-359	99,5	MOLENBEEK-SAINT-JEAN				
6.019	5.648	371	-	285	221	785	22	42427	-193	99,5	SAINTE-GILLES				
2.562	2.478	84	-	242	79	174	-10	21438	-11	99,9	SAINTE-JOSSE-TEN-NOODE				
10.109	10.176	-67	-	1.030	346	75	100	102392	204	100,2	SCHAARBEEK				
7.281	7.093	188	1	140	128	455	103	73880	-139	99,8	UCCLE				
2.152	2.172	-20	-	33	29	31	85	24430	-22	99,9	WATERMAEL-BOITSFORT				
4.745	4.701	44	2	80	70	356	44	47339	-242	99,5	WOLUWE-SAINT-LAMBERT				
3.788	3.708	80	-	57	39	147	-185	37982	-28	99,9	WOLUWE-SAINT-PIERRE				
35.723	32.802	2.921	1	354	267	695	243	546567	2.493	100,5	ARR. HAL-VILVORDE				
562	547	15	-	2	5	6	-	11737	14	100,1	AFFLIGEM				
1.699	1.605	94	-	28	20	45	9	27363	69	100,3	ASSE				
1.526	1.437	89	-	12	12	28	-	22552	73	100,3	BEERSEL				
130	73	57	-	1	-	-	-7	1890	57	103,1	BIEVENE				
2.328	2.141	187	-	16	18	23	1	37298	182	100,5	DILBEEK				
471	493	-22	-	14	1	13	-	4755	-34	99,3	DROENBOS				
402	358	44	-	1	-	6	-	7444	38	100,5	GAMMERAGES				
382	385	-3	-	1	-	7	-	8257	-10	99,9	GOOIK				
2.311	2.132	179	-	20	10	53	-7	32639	136	100,4	GRIMBERGEN				
1.739	1.618	121	-	19	15	18	-	33487	118	100,4	HAL				
416	324	92	-	1	1	-	-	6256	93	101,5	HERNE				
682	628	54	-	1	9	7	19	9616	56	100,6	HOEILAART				
647	535	112	-	2	1	9	7	10341	104	101,0	KAMPENHOUT				
424	406	18	-	4	1	6	4	8795	13	100,1	KAPELLE-OP-DEN-BOS				
1.196	1.046	150	-	8	9	42	91	12783	117	100,9	KRAAINEM				
450	417	33	-	1	3	-	2	8322	36	100,4	LENNIK				
680	626	54	-	7	3	4	-3	11597	53	100,5	LIEDEKERKE				
341	371	-30	-	2	4	2	-5	4592	-28	99,4	LINKEBEEK				
735	703	32	-	2	3	4	-1	17107	31	100,2	LONDERZEEL				
941	828	113	-	21	7	14	2	11478	106	100,9	MACHELEN				
1.127	883	244	-	10	7	14	-7	17540	237	101,4	MEISE				
777	627	150	-	2	2	3	3	13563	149	101,1	MERCHTEM				
480	522	-42	-	2	1	1	-	11555	-42	99,6	OPWIJK				
1.900	1.570	330	-	7	20	106	72	23382	244	101,1	OVERIJSE				
247	220	27	-	-	1	-	-1	3992	28	100,7	PEPINGEN				
447	450	-3	-	2	-	5	-2	10272	-8	99,9	ROOSDAAL				
1.590	1.587	3	1	11	13	80	2	17794	-64	99,6	RHODE-SAINT-GENESE				
2.090	1.852	238	-	21	24	37	4	29651	225	100,8	SINT-PIETERS-LEEUV				
582	550	32	-	2	2	7	-1	10098	27	100,3	STEENOKKERZEEL				
750	566	184	-	2	7	6	-2	13874	185	101,4	TERNAT				
2.323	2.233	90	-	86	24	57	-23	33287	57	100,2	VILVORDE				

LIEU DE RESIDENCE	POPULATION AU 1 JANVIER	MOUVEMENT NATUREL			MOUVEMENT MIGRATOIRE						
		NAISSANCES	DECES	SOLDE	INTERNE		EXTERNE		TOTAL		
					ENTREES	SORTIES	ENTREES	SORTIES	ENTREES	SORTIES	SOLDE
WEMMEL	13866	131	140	-9	836	910	52	41	888	951	-63
WEZEMBEEK-OPPEM	13336	129	98	31	779	720	267	242	1.046	962	84
ZAVENTEM	26308	253	245	8	1.455	1.495	404	315	1.859	1.810	49
ZEMST	19423	204	171	33	805	677	33	15	838	692	146
ARR. LOUVAIN	439112	5.031	4.254	777	19.382	17.534	3.093	1.609	22.475	19.143	3.332
AARSCHOT	26641	331	280	51	1.005	822	68	25	1.073	847	226
BEGIJNENDIJK	8526	83	70	13	334	246	7	2	341	248	93
BEKKEVOORT	5460	65	67	-2	207	213	8	4	215	217	-2
BERTEM	8611	95	93	2	365	327	87	66	452	393	59
BIERBEEK	8748	87	86	1	393	391	7	10	400	401	-1
BOORTMEERBEEK	10873	129	90	39	527	449	34	30	561	479	82
BOUTERSEM	6747	63	94	-31	300	228	13	1	313	229	84
DIEST	21506	200	171	29	755	743	49	17	804	760	44
GEETBETS	5669	50	58	-8	184	166	4	8	188	174	14
GLABBEEK	4863	41	68	-27	172	154	1	11	173	165	8
HAACHT	12453	130	110	20	545	483	20	20	565	503	62
HERENT	17885	254	168	86	967	881	57	28	1.024	909	115
HOEGAARDEN	5633	60	48	12	316	268	11	1	327	269	58
HOLSBEEK	7988	100	59	41	363	288	13	3	376	291	85
HULDENBERG	8209	116	74	42	392	369	72	37	464	406	58
KEERBERGEN	11143	107	99	8	658	469	69	49	727	518	209
KORTENAKEN	7432	60	68	-8	206	210	3	6	209	216	-7
KORTENBERG	16377	194	134	60	810	642	134	103	944	745	199
LANDEN	14189	134	151	-17	407	440	14	9	421	449	-28
LOUVAIN	85592	1.214	843	371	4.494	4.648	1.712	608	6.206	5.256	950
LINTER	6585	81	62	19	247	197	1	-	248	197	51
LUBBEEK	12872	145	109	36	546	468	19	13	565	481	84
LOUD-HEVERLEE	10221	123	61	62	422	440	41	26	463	466	-3
ROTSELAAR	13357	171	89	82	781	507	38	35	819	542	277
MONTAIGU-ZICHEM	21172	200	202	-2	711	607	21	8	732	615	117
TERVUREN	19473	195	170	25	824	804	483	427	1.307	1.231	76
TIELT-WINGE	9459	101	94	7	357	281	22	4	379	285	94
TIRLEMONT	31657	301	392	-91	1.138	1.073	53	38	1.191	1.111	80
TREMELO	12025	131	137	-6	651	432	28	17	679	449	230
LEAU	7746	70	107	-37	305	288	4	3	309	291	18
ARR. NIVELLES	329614	3.868	2.985	883	20.469	18.206	3.360	2.743	23.829	20.949	2.880
BEAUVECHAIN	5867	84	45	39	360	235	16	14	376	249	127
BRAINE-L'ALLEUD	33446	381	277	104	1.920	1.656	237	196	2.157	1.852	305
BRAINE-LE-CHATEAU	8268	87	82	5	475	389	33	24	508	413	95
CHASTRE	5885	80	44	36	336	263	49	19	385	282	103
CHAUMONT-GISTOUX	9084	124	62	62	643	515	61	58	704	573	131
COURT-SAINT-ETIENNE	7936	108	59	49	621	573	56	57	677	630	47
GENAPPE	13116	164	133	31	801	682	88	49	889	731	158
GREZ-DOICEAU	10871	119	125	-6	708	530	102	61	810	591	219
HELECINE	2861	17	36	-19	171	126	7	-	178	126	52
INCOURT	3655	47	42	5	244	236	15	12	259	248	11
ITTRE	5251	49	55	-6	374	240	20	10	394	250	144
JODOIGNE	10442	148	116	32	763	527	45	17	808	544	264
LA HULPE	7026	93	71	22	450	544	88	74	538	618	-80
LASNE	13065	130	105	25	846	724	317	288	1.163	1.012	151
MONT-SAINT-GUIBERT	5221	73	44	29	481	303	24	25	505	328	177
NIVELLES	23523	281	222	59	1.229	1.430	172	74	1.401	1.504	-103
ORP-JAUCHE	6714	87	92	-5	473	382	12	-	485	382	103
OTTIGNIES-LOUVAIN-LA-NVE	24091	360	136	224	1.770	1.599	704	434	2.474	2.033	441
PERWEZ	6497	85	57	28	355	283	11	7	366	290	76
RAMILLIES	4761	84	49	35	339	240	1	26	340	266	74
REBECCQ	9458	109	100	9	530	467	13	23	543	490	53
RIXENSART	21177	208	195	13	1.227	1.294	188	186	1.415	1.480	-65
TUBIZE	20863	210	172	38	1.060	983	95	55	1.155	1.038	117
VILLERS-LA-VILLE	8413	111	84	27	591	467	23	28	614	495	119
WALHAIN	4911	58	51	7	354	269	23	8	377	277	100
WATERLOO	28111	241	246	-5	1.391	1.553	757	835	2.148	2.388	-240
WAVRE	29101	330	285	45	1.957	1.696	203	163	2.160	1.859	301

I.N.S. MOUVEMENT DE LA POPULATION EN 1993			TABLEAU 00.83 A T					PAGE 3.- FOL. 2.-			MOUVEMENT DE LA POPULATION POPULATION TOTALE		TOUTES ENTITES ADMINISTRATIVES
TOTAL DES MOUVEMENTS DE POPULATION			CHANGEMENTS DE NATIONALITE		AJUSTEMENTS			POPULATION AU 31 DECEMBRE (SOIT AU 1/1 DE L'ANNEE SUIV.)			LIEU DE RESIDENCE		
ENTREES	SORTIES	SOLDE	BELGE EN ETRANG.	ETRANG. EN BELGE	RE-INSCRIT AYANT ETE RAYE	POPUL. RAYEE D'OFFICE	AJUSTEMENT STATISTIQUE	POPUL. TOTALE	ACCROISSEMENT				
									TOTAL	INDICE			
1.019	1.091	-72	-	7	13	9	-2	13796	-68	99,5	WEMMEL		
1.175	1.060	115	-	12	7	43	17	13432	79	100,6	WEZEMBEEK-OPPEM		
2.112	2.055	57	-	18	19	38	60	26406	38	100,1	ZAVENTEM		
1.042	863	179	-	9	5	2	11	19616	182	100,9	ZEMST		
27.506	23.397	4.109	-	190	226	841	79	442685	3.494	100,8	ARR. LOUVAIN		
1.404	1.127	277	-	4	5	3	-	26920	279	101,0	AARSHOT		
424	318	106	-	-	1	2	-	8631	105	101,2	BEGIJNENDIJK		
280	284	-4	-	-	5	6	-	5455	-5	99,9	BEKKEVOORT		
547	486	61	-	9	-	2	-5	8665	59	100,7	BERTEM		
487	487	-	-	-	4	6	-	8746	-2	100,0	BIERBEEK		
690	569	121	-	2	13	4	8	11011	130	101,2	BOORTMEERBEEK		
376	323	53	-	1	-	1	-	6799	52	100,8	BOUTERSEM		
1.004	931	73	-	22	11	18	7	21579	66	100,3	DIEST		
238	232	6	-	1	-	-	1	5676	6	100,1	GETBETS		
214	233	-19	-	-	-	1	-2	4841	-20	99,6	GLABBEEK		
695	613	82	-	4	2	1	-1	12535	83	100,7	HAACHT		
1.278	1.077	201	-	1	6	2	-1	18089	205	101,1	HERENT		
387	317	70	-	-	-	-	-	5703	70	101,2	HOEGAARDEN		
476	350	126	-	2	3	3	4	8118	126	101,6	HOLSBEEK		
580	480	100	-	1	11	16	10	8314	95	101,2	HULDENBERG		
834	617	217	-	2	4	7	-5	11352	214	101,9	KEERBERGEN		
269	284	-15	-	1	1	-	-	7418	-14	99,8	KORTENAKEN		
1.138	879	259	-	4	1	1	-2	16634	259	101,6	KORTENBERG		
555	600	-45	-	1	3	7	2	14142	-49	99,7	LANDEN		
7.420	6.099	1.321	-	81	103	721	33	86328	703	100,8	LOUVAIN		
329	259	70	-	4	4	-	-	6659	74	101,1	LINTER		
710	590	120	-	3	-	3	-5	12984	117	100,9	LUBBEEK		
586	527	59	-	3	5	-	4	10289	64	100,6	LOUD-HEVERLEE		
990	631	359	-	5	10	1	7	13732	368	102,8	ROTSELAAR		
932	817	115	-	2	2	5	1	21285	112	100,5	MONTAIGU-ZICHEM		
1.502	1.401	101	-	17	12	7	24	19603	106	100,5	TERVUREN		
480	379	101	-	-	3	3	-	9560	101	101,1	TIELT-WINGE		
1.492	1.503	-11	-	16	8	18	1	31637	-21	99,9	TIRLEMONT		
810	586	224	-	1	7	3	-1	12252	228	101,9	TREMELO		
379	398	-19	-	3	2	-	-1	7728	-17	99,8	LEAU		
27.697	23.934	3.763	2	383	307	765	47	332966	3.305	101,0	ARR. NIVELLES		
460	294	166	-	2	3	3	2	6035	166	102,8	BEAUVECHAIN		
2.538	2.129	409	-	37	31	72	-12	33802	368	101,1	BRAINE-L'ALLEUD		
595	495	100	-	11	5	7	-	8366	98	101,2	BRAINE-LE-CHATEAU		
465	326	139	-	22	4	2	-4	6022	141	102,4	CHASTRE		
828	635	193	-	7	7	13	4	9275	187	102,1	CHAUMONT-GISTOUX		
785	689	96	-	22	5	13	-3	8021	88	101,1	COURT-SAINT-ETIENNE		
1.053	864	189	-	11	6	19	7	13299	176	101,3	GENAPPE		
929	716	213	-	14	3	8	-	11079	208	101,9	GREZ-DOICEAU		
195	162	33	-	-	1	1	-	2894	33	101,2	HELECINE		
306	290	16	-	1	5	3	-	3673	18	100,5	INCOURT		
443	305	138	-	5	5	-	-1	5393	143	102,7	ITTRE		
956	660	296	-	3	9	7	8	10748	298	102,9	JODOIGNE		
631	689	-58	-	11	5	10	10	6973	-63	99,1	LA HULPE		
1.293	1.117	176	-	10	12	28	9	13234	160	101,2	LASNE		
578	372	206	-	5	4	21	-1	5409	189	103,6	MONT-SAINT-GUIBERT		
1.682	1.726	-44	-	26	37	78	-3	23435	-85	99,6	NIVELLES		
572	474	98	-	2	2	13	1	6802	87	101,3	ORP-JAUCHE		
2.834	2.169	665	-	58	43	290	7	24516	418	101,7	OTTIGNIES-LOUVAIN-LA-NVE		
451	347	104	-	1	3	6	-	6598	101	101,6	PERWEZ		
424	315	109	-	2	-	1	2	4871	108	102,3	RAMILLIES		
652	590	62	-	6	5	8	-3	9514	59	100,6	REBECQ		
1.623	1.675	-52	1	13	25	24	18	21144	-51	99,8	RIXENSART		
1.365	1.210	155	-	33	15	21	2	21014	149	100,7	TUBIZE		
725	579	146	-	7	7	19	1	8548	134	101,6	VILLERS-LA-VILLE		
435	328	107	-	4	-	6	1	5013	101	102,1	WALHAIN		
2.389	2.634	-245	-	46	29	26	3	27872	-242	99,1	WATERLOO		
2.490	2.144	346	1	24	36	66	-1	29416	316	101,1	WAVRE		

LIEU DE RESIDENCE	POPULATION AU 1 JANVIER	MOUVEMENT NATUREL			MOUVEMENT MIGRATOIRE						
		NAISSANCES	DECES	SOLDE	INTERNE		EXTERNE		TOTAL		
					ENTREES	SORTIES	ENTREES	SORTIES	ENTREES	SORTIES	SOLDE
HAINAUT	1.285934	15.013	15.429	-416	53.383	52.348	6.232	5.021	59.615	57.369	2.246
ARR. ATH	77368	857	955	-98	3.447	3.179	257	240	3.704	3.419	285
ATH	24378	254	320	-66	984	810	72	62	1.056	872	184
BELOEIL	13161	149	150	-1	592	601	51	32	643	633	10
BERNISSART	11521	136	132	4	487	545	56	56	543	601	-58
BRUGELETTE	3221	45	32	13	230	217	14	28	244	245	-1
CHIEVRES	5870	65	88	-23	252	208	25	26	277	234	43
ELLEZELLES	5463	62	59	3	315	192	8	15	323	207	116
FLOBECC	3045	41	57	-16	181	168	5	6	186	174	12
FRANES-LEZ-ANVAING	10709	105	117	-12	406	438	26	15	432	453	-21
ARR. CHARLEROI	428182	5.017	5.184	-167	19.113	19.295	1.474	868	20.587	20.163	424
AISEAU-PRESLES	10953	127	115	12	569	650	38	18	607	668	-61
CHAPELLE-LEZ-HERLAIMONT	14204	165	149	16	670	706	45	26	715	732	-17
CHARLEROI	207045	2.542	2.653	-111	7.514	7.835	839	439	8.353	8.274	79
CHATELET	36443	390	433	-43	2.081	1.997	89	62	2.170	2.059	111
COURCELLES	29616	322	368	-46	1.415	1.341	88	83	1.503	1.424	79
FARCIENNES	11908	147	115	32	544	675	36	21	580	696	-116
FLEURUS	22559	253	277	-24	1.118	1.064	76	40	1.194	1.104	90
FONTAINE-L'EVEQUE	17521	199	209	-10	894	912	40	31	934	943	-9
GERPINNES	11545	105	104	1	606	594	24	22	630	616	14
LES BONS VILLERS	8365	101	118	-17	472	411	12	4	484	415	69
MANAGE	21871	260	236	24	1.196	1.236	61	31	1.257	1.267	-10
MONTIGNY-LE-TILLEUL	10255	88	123	-35	586	520	27	24	613	544	69
PONT-A-CELLES	15544	190	186	4	856	736	30	32	886	768	118
SENEFFE	10353	128	98	30	592	618	69	35	661	653	8
ARR. MONS	253408	3.022	3.015	7	10.947	10.733	2.069	2.158	13.016	12.891	125
BOUSSU	20727	254	254	-	912	1.001	43	31	955	1.032	-77
COLFONTAINE	21428	279	258	21	1.015	1.060	68	42	1.083	1.102	-19
DOUR	17170	188	250	-62	681	615	55	36	736	651	85
FRAMERIES	21268	274	241	33	857	1.046	47	52	904	1.098	-194
HENSIES	6821	84	66	18	226	290	54	41	280	331	-51
HONNELLES	4983	42	73	-31	173	153	23	19	196	172	24
JURBISE	8547	111	95	16	503	310	167	227	670	537	133
LENS	3774	39	47	-8	176	184	27	68	203	252	-49
MONS	92553	1.161	1.007	154	3.944	3.599	1.404	1.448	5.348	5.047	301
QUAREGNON	19660	207	221	-14	924	1.072	52	21	976	1.093	-117
QUEVY	7382	93	89	4	294	295	19	27	313	322	-9
QUIEVRAIN	6940	77	97	-20	240	244	33	21	273	265	8
SAINT-GHISLAIN	22155	213	317	-104	1.002	864	77	125	1.079	989	90
ARR. MOUSCRON	71428	805	803	2	1.082	1.442	604	425	1.686	1.867	-181
COMINES-WARNETON	17822	209	227	-18	263	336	179	120	442	456	-14
MOUSCRON	53606	596	576	20	819	1.106	425	305	1.244	1.411	-167
ARR. SOIGNIES	169960	2.058	1.933	125	7.148	6.812	666	538	7.814	7.350	464
BRAINE-LE-COMTE	18065	241	190	51	927	866	92	66	1.019	932	87
ECAUSSINNES	9536	110	113	-3	527	418	20	17	547	435	112
ENGHIEN	10437	117	132	-15	584	490	26	18	610	508	102
LA LOUVIERE	76948	946	860	86	2.570	2.778	288	162	2.858	2.940	-82
LE ROEULX	7938	92	75	17	479	522	16	17	495	539	-44
LESSINES	16298	176	229	-53	608	530	26	24	634	554	80
SILLY	6652	84	55	29	445	307	19	24	464	331	133
SOIGNIES	24086	292	279	13	1.008	901	179	210	1.187	1.111	76
ARR. THUIN	144666	1.707	1.771	-64	6.749	6.185	375	322	7.124	6.507	617
ANDERLUES	11418	122	152	-30	548	489	14	11	562	500	62
BEAUMONT	6235	69	82	-13	351	263	20	13	371	276	95
BINCHE	32929	409	435	-26	1.150	1.179	85	56	1.235	1.235	-
CHIMAY	9690	137	113	24	368	310	20	32	388	342	46
ERQUELINNES	9629	104	102	2	400	382	44	57	444	439	5
ESTINNES	7287	94	74	20	426	374	26	20	452	394	58
FROIDCHAPELLE	2883	40	31	9	227	131	2	7	229	138	91
HAM-SUR-HEURE-NALINNES	12769	116	138	-22	739	539	32	27	771	566	205
LOBBES	5349	64	56	8	278	294	3	2	281	296	-15
MERBES-LE-CHATEAU	3996	70	41	29	168	199	11	5	179	204	-25

I.N.S. MOUVEMENT DE LA POPULATION EN 1993			TABLEAU 00.83 A T					PAGE 4.- FOL. 2.-				TOUTES ENTITES ADMINISTRATIVES	
MOUVEMENT DE LA POPULATION													
POPULATION TOTALE													
TOTAL DES MOUVE- MENTS DE POPULATION			CHANGEMENTS DE NATIONALITE		AJUSTEMENTS			POPULATION AU 31 DECEMBRE (SOIT AU 1/1 DE L'ANNEE SUIV.)			LIEU DE RESIDENCE		
ENTREES	SORTIES	SOLDE	BELGE EN ETRANG.	ETRANG. EN BELGE	RE- INSCRIT AYANT ETE RAYE	POPUL. RAYEE D'OFFICE	AJUS- TEMENT STATIS- TIQUE	POPUL. TOTALE	ACCROISSEMENT				
									TOTAL	INDICE			
74.628	72.798	1.830	7	2.250	1.084	2.070	-139	1.286639	844	100,1	HAINAUT		
4.561	4.374	187	-	49	29	43	-2	77539	173	100,2	ARR. ATH		
1.310	1.192	118	-	10	9	10	2	24497	117	100,5	ATH		
792	783	9	-	5	2	14	-1	13157	-3	100,0	BELOEIL		
679	733	-54	-	28	6	7	4	11470	-55	99,5	BERNISSART		
289	277	12	-	-	5	4	-2	3232	13	100,4	BRUGELLETTE		
342	322	20	-	-	-	1	1	5890	19	100,3	CHIEVRES		
385	266	119	-	-	3	2	-4	5579	120	102,2	ELLEZELLES		
227	231	-4	-	2	3	1	-3	3040	-2	99,9	FLOBECC		
537	570	-33	-	4	1	4	1	10674	-36	99,7	FRASNES-LEZ-ANVAING		
25.604	25.347	257	6	1.054	414	631	-16	428206	40	100,0	ARR. CHARLEROI		
734	783	-49	-	36	15	11	4	10912	-45	99,6	AISEAU-PRESLES		
880	881	-1	-	41	7	24	5	14191	-18	99,9	CHAPELLE-LEZ-HERLAIMONT		
10.895	10.927	-32	5	549	235	335	-15	206898	-132	99,9	CHARLEROI		
2.560	2.492	68	1	105	31	56	-1	36485	43	100,1	CHATELET		
1.825	1.792	33	-	44	23	44	-8	29620	12	100,0	COURCELLES		
727	811	-84	-	90	11	23	-4	11808	-96	99,2	FARCIENNES		
1.447	1.381	66	-	51	10	20	13	22628	56	100,2	FLEURUS		
1.133	1.152	-19	-	21	35	29	2	17510	-13	99,9	FONTAINE-L'EVEQUE		
735	720	15	-	10	5	5	2	11562	15	100,1	GERPINNES		
585	533	52	-	17	4	14	1	8408	42	100,5	LES BONS VILLERS		
1.517	1.503	14	-	37	24	34	-6	21869	4	100,0	MANAGE		
701	667	34	-	9	6	10	-6	10279	30	100,3	MONTIGNY-LE-TILLEUL		
1.076	954	122	-	9	4	20	6	15656	106	100,7	PONT-A-CELLES		
789	751	38	-	35	4	6	-9	10380	36	100,3	SENEFFE		
16.038	15.906	132	-	519	335	800	-85	252990	-333	99,9	ARR. MONS		
1.209	1.286	-77	-	55	18	45	-2	20621	-104	99,5	BOUSSU		
1.362	1.360	2	-	65	29	26	-	21433	5	100,0	COLFONTAINE		
924	901	23	-	27	13	7	-	17199	29	100,2	DOUR		
1.178	1.339	-161	-	32	9	23	-2	21091	-175	99,2	FRAMERIES		
364	397	-33	-	29	4	14	6	6784	-43	99,4	HENSIES		
238	245	-7	-	2	2	2	-	4976	-7	99,9	HONNELLES		
781	632	149	-	3	4	5	-3	8692	148	101,7	JURBISE		
242	299	-57	-	2	1	1	-	3717	-57	98,5	LENS		
6.509	6.054	455	-	209	209	642	-80	92495	22	100,0	MONS		
1.183	1.314	-131	-	50	34	22	3	19544	-119	99,4	QUAREGNON		
406	411	-5	-	2	1	6	-10	7362	-10	99,9	QUEVY		
350	362	-12	-	11	-	6	1	6923	-18	99,7	QUIEVRAIN		
1.292	1.306	-14	-	32	11	1	2	22153	-4	100,0	SAINT-GHISLAIN		
2.491	2.670	-179	-	69	30	114	7	71172	-263	99,6	ARR. MOUSCRON		
651	683	-32	-	23	12	22	6	17786	-42	99,8	COMINES-WARNETON		
1.840	1.987	-147	-	46	18	92	1	53386	-221	99,6	MOUSCRON		
9.872	9.283	589	1	311	118	229	-24	170414	478	100,3	ARR. SOIGNIES		
1.260	1.122	138	-	20	9	18	-4	18190	129	100,7	BRAINE-LE-COMTE		
657	548	109	-	3	6	1	-3	9647	114	101,2	ECAUSSINNES		
727	640	87	-	11	-	21	-3	10500	66	100,6	ENGHIEN		
3.804	3.800	4	1	245	69	119	5	76907	-46	99,9	LA LOUVIERE		
587	614	-27	-	7	2	12	-11	7890	-37	99,5	LE ROEULX		
810	783	27	-	5	12	3	-2	16332	36	100,2	LESSINES		
548	386	162	-	-	7	5	-3	6813	164	102,5	SILLY		
1.479	1.390	89	-	20	13	50	-3	24135	52	100,2	SOIGNIES		
8.831	8.278	553	-	159	67	146	-18	145122	474	100,3	ARR. THUIN		
684	652	32	-	7	2	8	-2	11442	26	100,2	ANDERLUES		
440	358	82	-	7	6	8	-1	6314	80	101,3	BEAUMONT		
1.644	1.670	-26	-	46	23	43	1	32884	-46	99,9	BINCHE		
525	455	70	-	5	1	1	2	9762	70	100,7	CHIMAY		
548	541	7	-	16	5	3	-	9638	9	100,1	ERQUELINNES		
546	468	78	-	2	9	14	-1	7359	73	101,0	ESTINNES		
269	169	100	-	-	-	-	-	2983	100	103,5	FROIDCHAPELLE		
887	704	183	-	8	6	2	-	12956	187	101,5	HAM-SUR-HEURE-NALINNES		
345	352	-7	-	2	3	1	-	5344	-5	99,9	LOBBES		
249	245	4	-	7	-	-	-15	3985	4	100,1	MERBES-LE-CHATEAU		

LIEU DE RESIDENCE	POPULATION AU 1 JANVIER	MOUVEMENT NATUREL			MOUVEMENT MIGRATOIRE						
		NAISSANCES	DECES	SOLDE	INTERNE		EXTERNE		TOTAL		
					ENTREES	SORTIES	ENTREES	SORTIES	ENTREES	SORTIES	SOLDE
MOMIGNIES	5159	57	65	-8	168	217	22	43	190	260	-70
MORLANWELZ	18285	207	268	-61	992	880	54	26	1.046	906	140
SIVRY-RANCE	4561	51	51	-	204	216	15	6	219	222	-3
THUIN	14476	167	163	4	730	712	27	17	757	729	28
ARR. TOURNAI	140922	1.547	1.768	-221	4.897	4.702	787	470	5.684	5.172	512
ANTOING	7739	74	86	-12	351	377	23	18	374	395	-21
BRUNEHAUT	7553	90	102	-12	280	258	25	30	305	288	17
CELLES	5474	59	78	-19	229	242	35	15	264	257	7
ESTAIMPUIS	9458	95	102	-7	303	366	92	65	395	431	-36
LEUZE-EN-HAINAUT	12980	146	183	-37	530	469	29	21	559	490	69
MONT-DE-L'ENCLUS	3028	31	35	-4	182	128	4	2	186	130	56
PECQ	5153	52	54	-2	209	228	13	8	222	236	-14
PERUWELZ	16517	224	203	21	658	666	126	64	784	730	54
RUMES	5145	39	54	-15	138	145	21	25	159	170	-11
TOURNAI	67875	737	871	-134	2.017	1.823	419	222	2.436	2.045	391
PROV. DE LIEGE	1.011368	12.059	11.599	460	47.553	47.110	7.090	3.316	54.643	50.426	4.217
ARR. HUY	95576	1.117	1.170	-53	5.845	5.190	334	159	6.179	5.349	830
AMAY	12871	127	191	-64	689	712	24	14	713	726	-13
ANTHISNES	3692	47	37	10	185	191	3	4	188	195	-7
BURDINNE	2470	28	24	4	164	129	1	3	165	132	33
CLAVIER	3876	46	46	-	194	181	31	4	225	185	40
ENGIS	5743	93	49	44	363	396	29	14	392	410	-18
FERRIERES	3929	44	46	-2	245	187	17	24	262	211	51
HAMOIR	3383	36	35	1	196	179	10	4	206	183	23
HERON	3944	45	54	-9	234	205	3	2	237	207	30
HUY	18452	221	263	-42	1.369	1.167	123	40	1.492	1.207	285
MARCHIN	4916	55	53	2	237	316	21	12	258	328	-70
MODAVE	3365	33	30	3	198	187	9	6	207	193	14
NANDRIN	4639	50	53	-3	315	190	8	9	323	199	124
OUFFET	2459	28	24	4	112	107	5	-	117	107	10
TINLOT	2000	22	16	6	136	86	1	3	137	89	48
VERLAINE	3081	39	35	4	176	129	8	-	184	129	55
VILLERS-LE-BOUILLET	5125	56	72	-16	342	257	13	9	355	266	89
WANZE	11631	147	142	5	690	571	28	11	718	582	136
ARR. LIEGE	594091	6.924	6.994	-70	28.595	29.304	4.158	1.737	32.753	31.041	1.712
ANS	27751	311	313	-2	1.417	1.418	78	48	1.495	1.466	29
AWANS	7994	96	95	1	463	339	11	6	474	345	129
AYWAILLE	9417	107	94	13	576	448	30	12	606	460	146
BASSENGE	8045	83	88	-5	324	297	47	20	371	317	54
BEYNE-HEUSAY	11309	133	100	33	645	617	22	7	667	624	43
BLEGNV	11806	141	106	35	605	559	34	28	639	587	52
CHAUDFONTAINE	20622	195	266	-71	1.062	915	98	46	1.160	961	199
COMBLAIN-AU-PONT	5164	61	54	7	316	277	12	8	328	285	43
DALHEM	5934	56	45	11	245	252	18	11	263	263	-
ESNEUX	12886	139	148	-9	780	705	38	16	818	721	97
FLEMALLE	26562	295	317	-22	1.258	1.194	63	32	1.321	1.226	95
FLERON	15924	173	146	27	827	825	34	29	861	854	7
GRACE-HOLLOGNE	22424	262	216	46	1.306	1.217	77	36	1.383	1.253	130
HERSTAL	36511	436	450	-14	2.011	1.731	162	79	2.173	1.810	363
JUPRELLE	7818	80	98	-18	417	345	6	15	423	360	63
LIEGE	196632	2.416	2.595	-179	8.281	10.381	2.627	1.018	10.908	11.399	-491
NEUPRE	8981	79	85	-6	576	470	32	22	608	492	116
OUPEYE	23473	264	234	30	972	946	39	28	1.011	974	37
SAINT-NICOLAS	23678	277	239	38	1.248	1.428	93	46	1.341	1.474	-133
SERAING	61225	704	812	-108	2.876	2.711	459	103	3.335	2.814	521
SOUMAGNE	13896	168	122	46	725	630	28	18	753	648	105
SPRIMONT	11400	157	124	33	637	515	51	27	688	542	146
TROOZ	7636	84	59	25	393	387	14	17	407	404	3
WISE	16903	207	188	19	635	697	85	65	720	762	-42
ARR. VERVIERS	257341	3.332	2.653	679	9.837	9.831	2.496	1.334	12.333	11.165	1.168
AMBLEVE	4814	65	45	20	99	97	19	19	118	116	2
AUBEL	3686	57	36	21	164	125	14	15	178	140	38
BAELEN	3451	46	44	2	175	137	33	8	208	145	63
BULLANGE	5183	64	47	17	73	85	58	33	131	118	13

I.N.S. MOUVEMENT DE LA POPULATION EN 1993			TABLEAU 00.83 A T PAGE 5.- FOL. 2.-						MOUVEMENT DE LA POPULATION POPULATION TOTALE			TOUTES ENTITES ADMINISTRATIVES
TOTAL DES MOUVE- MENTS DE POPULATION			CHANGEMENTS DE NATIONALITE		AJUSTEMENTS			POPULATION AU 31 DECEMBRE (SOIT AU 1/1 DE L'ANNEE SUIV.)			LIEU DE RESIDENCE	
ENTREES	SORTIES	SOLDE	BELGE EN ETRANG.	ETRANG. EN BELGE	RE- INSCRIT AYANT ETE RAYE	POPUL. RAYEE D'OFFICE	AJUS- TEMENT STATIS- TIQUE	POPUL. TOTALE	ACCROISSEMENT			
									TOTAL	INDICE		
247	325	-78	-	7	1	5	-	5077	-82	98,4	MOMIGNIES	
1.253	1.174	79	-	37	7	37	4	18338	49	100,3	MORLANWELZ	
270	273	-3	-	4	-	9	-	4549	-12	99,7	SIVRY-RANCE	
924	892	32	-	11	4	15	-6	14491	21	100,1	THUIN	
7.231	6.940	291	-	89	91	107	-1	141196	275	100,2	ARR. TOURNAI	
448	481	-33	-	4	1	2	-	7705	-34	99,6	ANTOING	
395	390	5	-	1	-	6	-22	7530	-1	100,0	BRUNEHAUT	
323	335	-12	-	-	4	-	-3	5463	-8	99,9	CELLES	
490	533	-43	-	7	4	10	-1	9408	-49	99,5	ESTAIMPUIS	
705	673	32	-	2	11	4	1	13020	39	100,3	LEUZE-EN-HAINAUT	
217	165	52	-	-	2	5	-	3077	49	101,6	MONT-DE-L'ENCLUS	
274	290	-16	-	-	1	5	-1	5132	-20	99,6	PECQ	
1.008	933	75	-	15	14	15	2	16593	74	100,4	PERUWELZ	
198	224	-26	-	2	-	-	-	5119	-26	99,5	RUMES	
3.173	2.916	257	-	58	54	60	23	68149	251	100,4	TOURNAI	
66.702	62.025	4.677	2	2.150	898	1.882	-372	1.014689	3.693	100,4	PROV. DE LIEGE	
7.296	6.519	777	1	66	86	179	-7	96253	684	100,7	ARR. HUY	
840	917	-77	-	16	16	12	-1	12797	-73	99,4	AMAY	
235	232	3	-	2	-	-	-1	3694	3	100,1	ANTHISNES	
193	156	37	1	1	3	2	3	2511	38	101,5	BURDINNE	
271	231	40	-	-	3	5	-3	3911	38	101,0	CLAVIER	
485	459	26	-	10	7	6	-	5770	27	100,5	ENGIS	
306	257	49	-	1	3	7	-	3974	45	101,1	FERRIERES	
242	218	24	-	1	3	3	-	3407	24	100,7	HAMOIR	
282	261	21	-	1	3	6	1	3963	18	100,5	HERON	
1.713	1.470	243	-	15	33	118	-8	18602	158	100,9	HUY	
313	381	-68	-	1	1	2	-	4847	-69	98,6	MARCHIN	
240	223	17	-	-	3	-	4	3389	20	100,6	MODAVE	
373	252	121	-	2	-	5	-2	4753	116	102,5	NANDRIN	
145	131	14	-	2	2	-	2	2477	16	100,7	OUFFET	
159	105	54	-	-	2	-	3	2059	56	102,8	TINLOT	
223	164	59	-	3	-	2	-	3138	57	101,9	VERLAINE	
411	338	73	-	4	1	3	-	5196	71	101,4	VILLERS-LE-BOUILLET	
865	724	141	-	7	6	8	-5	11765	139	101,2	WANZE	
39.677	38.035	1.642	1	1.753	651	1.327	-358	594699	966	100,2	ARR. LIEGE	
1.806	1.779	27	-	105	27	21	-11	27773	33	100,1	ANS	
570	440	130	-	11	5	5	-3	8121	130	101,6	AWANS	
713	554	159	-	8	16	13	1	9580	162	101,7	AYWAILLE	
454	405	49	-	5	14	7	-10	8091	56	100,7	BASSENGE	
800	724	76	-	30	3	11	-4	11373	68	100,6	BEYNE-HEUSAY	
780	693	87	-	25	7	2	-3	11895	92	100,8	BLEGNY	
1.355	1.227	128	-	23	6	15	-16	20725	119	100,6	CHAUDFONTAINE	
389	339	50	-	5	1	7	-3	5205	44	100,9	COMBLAIN-AU-PONT	
319	308	11	-	5	1	6	-1	5939	6	100,1	DALHEM	
957	869	88	-	7	10	18	-7	12959	80	100,6	ESNEUX	
1.616	1.543	73	-	72	15	20	-27	26603	68	100,3	FLEMALLE	
1.034	1.000	34	-	66	4	17	-12	15933	21	100,1	FLERON	
1.645	1.469	176	-	42	21	12	-16	22593	185	100,8	GRACE-HOLLOGNE	
2.609	2.260	349	-	125	31	50	-9	36932	330	100,9	HERSTAL	
503	458	45	-	7	1	-	-3	7861	46	100,6	JUPRELLE	
13.324	13.994	-670	1	762	344	779	-138	195389	-1.105	99,4	LIEGE	
687	577	110	-	14	7	4	-9	9085	113	101,3	NEUPRE	
1.275	1.208	67	-	39	17	41	-9	23507	43	100,2	OUPEYE	
1.618	1.713	-95	-	84	22	46	-11	23548	-119	99,5	SAINT-NICOLAS	
4.039	3.626	413	-	222	74	216	-57	61439	271	100,4	SERAING	
921	770	151	-	18	1	2	-4	14042	150	101,1	SOUMAGNE	
845	666	179	-	3	14	14	-2	11577	179	101,6	SPRIMONT	
491	463	28	-	12	5	11	-	7658	22	100,3	TROOZ	
927	950	-23	-	63	5	10	-4	16871	-28	99,8	WISE	
15.665	13.818	1.847	-	302	140	342	5	258991	1.645	100,6	ARR. VERVIERS	
183	161	22	-	1	2	4	-	4834	20	100,4	AMBEVE	
235	176	59	-	-	1	-	-	3746	60	101,6	AUBEL	
254	189	65	-	3	2	4	1	3515	63	101,8	BAELEN	
195	165	30	-	-	-	6	3	5210	24	100,5	BULLANGE	

LIEU DE RESIDENCE	POPULATION AU 1 JANVIER	MOUVEMENT NATUREL			MOUVEMENT MIGRATOIRE						
		NAISSANCES	DECES	SOLDE	INTERNE		EXTERNE		TOTAL		
					ENTREES	SORTIES	ENTREES	SORTIES	ENTREES	SORTIES	SOLDE
BURG-REULAND	3752	54	32	22	54	75	31	25	85	100	-15
BUTGENBACH	5217	81	32	49	135	101	25	26	160	127	33
DISON	14207	207	152	55	948	901	74	8	1.022	909	113
EUPEN	17247	186	198	-12	385	473	199	110	584	583	1
HERVE	15954	189	150	39	587	602	33	23	620	625	-5
JALHAY	6505	93	55	38	368	219	10	13	378	232	146
LA CALAMINE	9826	97	70	27	218	331	307	232	525	563	-38
LIERNEUX	3191	38	53	-15	186	136	12	5	198	141	57
LIMBOURG	5299	78	62	16	219	178	22	9	241	187	54
LONTZEN	4564	55	35	20	250	263	83	58	333	321	12
MALMEDY	10437	144	97	47	327	325	78	15	405	340	65
OLNE	3454	38	31	7	188	131	9	7	197	138	59
PEPINSTER	9103	115	87	28	483	474	34	14	517	488	29
PLOMBIERES	8861	126	93	33	247	244	277	118	524	362	162
RAEREN	9193	116	75	41	149	224	431	279	580	503	77
SAINT-VITH	8675	126	77	49	143	151	72	34	215	185	30
SPA	10383	102	141	-39	614	546	61	38	675	584	91
STAVELOT	6415	72	70	2	310	289	22	23	332	312	20
STOUMONT	2712	32	28	4	191	166	10	2	201	168	33
THEUX	10283	132	107	25	515	422	24	27	539	449	90
THIMISTER-CLERMONT	4493	69	32	37	201	195	12	5	213	200	13
TROIS-PONTS	2261	28	21	7	119	107	7	19	126	126	-
VERVIERS	53731	741	651	90	1.975	2.377	455	125	2.430	2.502	-72
WAIMES	6033	76	52	24	198	163	32	7	230	170	60
WELKENRAEDT	8411	105	80	25	316	294	52	37	368	331	37
ARR. WAREMME	64360	686	782	-96	3.276	2.785	102	86	3.378	2.871	507
BERLOZ	2412	15	29	-14	116	113	1	-	117	113	4
BRAIVES	5008	69	59	10	334	243	10	4	344	247	97
CRISNEE	2298	20	32	-12	113	76	10	9	123	85	38
DONCEEL	2358	29	25	4	77	81	6	3	83	84	-1
FAIMES	2890	34	22	12	208	138	2	10	210	148	62
FEXHE-LE-HAUT-CLOCHER	2747	25	32	-7	155	126	-	-	155	126	29
GEER	2464	28	25	3	113	111	-	7	113	118	-5
HANNUT	12333	146	159	-13	554	454	19	17	573	471	102
LINCENT	2750	28	45	-17	184	164	4	3	188	167	21
OREYE	3160	30	28	2	154	122	5	6	159	128	31
REMICOURT	4556	52	70	-18	193	211	6	1	199	212	-13
SAINT-GEORGES-SUR-MEUSE	6682	69	83	-14	349	343	13	7	362	350	12
WAREMME	12734	114	152	-38	575	507	23	13	598	520	78
WASSEIGES	1968	27	21	6	151	96	3	6	154	102	52
LIMBOURG	761565	9.211	5.636	3.575	21.767	21.963	4.509	2.227	26.276	24.190	2.086
ARR. HASSELT	370359	4.384	2.769	1.615	11.507	11.438	1.375	670	12.882	12.108	774
AS	6820	89	42	47	346	236	28	18	374	254	120
BERINGEN	37177	436	254	182	1.224	1.026	101	58	1.325	1.084	241
DIEPENBEEK	16359	177	96	81	591	521	45	14	636	535	101
GENK	61765	840	414	426	1.280	1.731	354	208	1.634	1.939	-305
GINGELOM	7353	68	82	-14	223	228	17	4	240	232	8
HALEN	7866	89	67	22	301	272	23	9	324	281	43
HAM	8874	103	59	44	267	310	24	5	291	315	-24
HASSELT	67080	759	519	240	2.151	2.236	316	133	2.467	2.369	98
HERCK-LA-VILLE	11033	126	76	50	402	366	14	6	416	372	44
HEUSDEN-ZOLDER	28965	361	164	197	734	841	126	80	860	921	-61
BOURG-LEOPOLD	13682	177	107	70	511	596	53	7	564	603	-39
LUMMEN	12897	143	95	48	432	396	21	4	453	400	53
NIEUWERKERKEN	6047	63	59	4	172	155	3	4	175	159	16
OPGLABBEK	8269	108	53	55	327	264	20	13	347	277	70
SAINT-TROND	37304	362	403	-41	1.011	946	74	26	1.085	972	113
TESSENDERLO	14696	159	114	45	576	489	38	12	614	501	113
ZONHOVEN	17912	250	131	119	697	584	57	45	754	629	125
ZUTENDAAL	6260	74	34	40	262	241	61	24	323	265	58
ARR. MAASEIK	206703	2.725	1.289	1.436	5.305	5.510	1.380	581	6.685	6.091	594
BOCHOLT	11151	144	75	69	295	292	59	31	354	323	31
BREE	13644	133	101	32	342	420	65	31	407	451	-44
DILSEN-STOKKEM	17137	218	113	105	480	455	73	48	553	503	50
HAMONT-ACHEL	12867	193	89	104	214	299	224	98	438	397	41

TOUTES ENTITES ADMINISTRATIVES

I.N.S. MOUVEMENT DE LA POPULATION EN 1993			TABLEAU 00.83 A T					PAGE 6.- FOL. 2.-			MOUVEMENT DE LA POPULATION POPULATION TOTALE			TOUTES ENTITES ADMINISTRATIVES
TOTAL DES MOUVE- MENTS DE POPULATION			CHANGEMENTS DE NATIONALITE		AJUSTEMENTS			POPULATION AU 31 DECEMBRE (SOIT AU 1/1 DE L'ANNEE SUIV.)			LIEU DE RESIDENCE			
ENTREES	SORTIES	SOLDE	BELGE EN ETRANG.	ETRANG. EN BELGE	RE- INSCRIT AYANT ETE RAYE	POPUL. RAYEE D'OFFICE	AJUS- TEMENT STATIS- TIQUE	POPUL. TOTALE	ACCROISSEMENT					
									TOTAL	INDICE				
139	132	7	-	3	1	2	-6	3752	6	100,2	BURG-REULAND			
241	159	82	-	3	-	5	-	5294	77	101,5	BUTGENBACH			
1.229	1.061	168	-	30	15	6	1	14385	177	101,2	DISON			
770	781	-11	-	9	7	28	-4	17211	-32	99,8	EUPEN			
809	775	34	-	11	5	9	1	15985	30	100,2	HERVE			
471	287	184	-	2	-	3	1	6687	181	102,8	JALHAY			
622	633	-11	-	1	6	24	4	9801	-29	99,7	LA CALAMINE			
236	194	42	-	1	-	2	-1	3230	40	101,3	LIERNEUX			
319	249	70	-	3	2	15	-	5356	57	101,1	LIMBOURG			
388	356	32	-	6	8	11	-	4593	29	100,6	LONTZEN			
549	437	112	-	12	8	19	-2	10536	101	101,0	MALMEDY			
235	169	66	-	1	1	-	-	3521	67	101,9	OLNE			
632	575	57	-	12	5	3	-	9162	59	100,6	PEPINSTER			
650	455	195	-	7	2	10	-	9048	187	102,1	PLOMBIERES			
696	578	118	-	2	3	11	-1	9302	110	101,2	RAEREN			
341	262	79	-	6	1	11	-	8744	69	100,8	SAINT-VITH			
777	725	52	-	12	9	4	-8	10432	57	100,5	SPA			
404	382	22	-	5	4	9	6	6438	17	100,3	STAVELOT			
233	196	37	-	1	-	10	6	2745	27	101,0	STOUMONT			
671	556	115	-	2	2	19	-	10381	98	101,0	THEUX			
282	232	50	-	3	1	-	2	4546	51	101,1	THIMISTER-CLERMONT			
154	147	7	-	1	2	3	1	2268	6	100,3	TROIS-PONTS			
3.171	3.153	18	-	149	50	107	4	53696	-39	99,9	VERVIERS			
306	222	84	-	1	1	9	-2	6107	76	101,3	WAIMES			
473	411	62	-	15	2	8	-1	8466	56	100,7	WELKENRAEDT			
4.064	3.653	411	-	29	21	34	-12	64746	398	100,6	ARR. WAREMME			
132	142	-10	-	2	-	-	-1	2401	-10	99,6	BERLOZ			
413	306	107	-	2	2	3	-	5114	106	102,1	BRAIVES			
143	117	26	-	2	4	-	-1	2327	30	101,3	CRISNEE			
112	109	3	-	1	4	-	-	2365	7	100,3	DONCEEL			
244	170	74	-	2	-	-	-1	2963	74	102,6	FAIMES			
180	158	22	-	-	1	3	-3	2764	20	100,7	FEXHE-LE-HAUT-CLOCHER			
141	143	-2	-	-	-	-	-	2462	-2	99,9	GEER			
719	630	89	-	8	1	4	-2	12417	86	100,7	HANNUT			
216	212	4	-	-	2	12	-	2744	-6	99,8	LINCENT			
189	156	33	-	-	-	-	-1	3192	33	101,0	OREYE			
251	282	-31	-	6	1	-	1	4527	-30	99,3	REMICOURT			
431	433	-2	-	5	3	2	-1	6680	-1	100,0	SAINT-GEORGES-SUR-MEUSE			
712	672	40	-	1	3	8	-3	12766	35	100,3	WAREMME			
181	123	58	-	-	-	2	-	2024	56	102,8	WASSEIGES			
35.487	29.826	5.661	-	2.001	251	636	-8	766833	5.276	100,7	LIMBOURG			
17.266	14.877	2.389	-	1.377	121	262	2	372609	2.248	100,6	ARR. HASSELT			
463	296	167	-	8	2	2	-	6987	167	102,4	AS			
1.761	1.338	423	-	262	13	-	-	37613	436	101,2	BERINGEN			
813	631	182	-	10	3	20	-2	16522	165	101,0	DIEPENBEEK			
2.474	2.353	121	-	619	27	90	2	61825	58	100,1	GENK			
308	314	-6	-	3	3	4	-	7346	-7	99,9	GINGELOM			
413	348	65	-	9	1	2	3	7933	64	100,8	HALEN			
394	374	20	-	21	-	7	4	8891	13	100,1	HAM			
3.226	2.888	338	-	78	30	45	-5	67398	323	100,5	HASSELT			
542	448	94	-	1	-	6	-	11121	88	100,8	HERCK-LA-VILLE			
1.221	1.085	136	-	262	6	16	-1	29090	126	100,4	HEUSDEN-ZOLDER			
741	710	31	-	32	3	9	-6	13701	25	100,2	BOURG-LEOPOLD			
596	495	101	-	15	2	3	1	12998	100	100,8	LUMMEN			
238	218	20	-	1	1	3	-	6065	18	100,3	NIEUWERKERKEN			
455	330	125	-	10	-	3	1	8392	122	101,5	OPGLABBEEK			
1.447	1.375	72	-	16	22	44	3	37357	50	100,1	SAINT-TROND			
773	615	158	-	13	2	1	2	14857	159	101,1	TESSENDERLO			
1.004	760	244	-	15	5	1	-1	18159	248	101,4	ZONHOVEN			
397	299	98	-	2	1	6	1	6354	93	101,5	ZUTENDAAL			
9.410	7.380	2.030	-	299	42	133	-11	208631	1.939	100,9	ARR. MAASEIK			
498	398	100	-	7	-	22	-6	11223	78	100,7	BOCHOLT			
540	552	-12	-	6	2	7	-1	13626	-17	99,9	BREE			
771	616	155	-	30	1	15	-	17278	141	100,8	DILSEN-STOKKEM			
631	486	145	-	13	-	11	-	13001	134	101,0	HAMONT-ACHEL			

I.N.S.		TABLEAU OO.83 A T				PAGE 7.- FOL. 1.-				TOUTES ENTITES ADMINISTRATIVES		
MOUVEMENT DE LA POPULATION EN 1993		MOUVEMENT DE LA POPULATION										
		POPULATION TOTALE										
LIEU DE RESIDENCE	POPULATION AU 1 JANVIER	MOUVEMENT NATUREL			MOUVEMENT MIGRATOIRE							
		NAISSANCES	DECES	SOLDE	INTERNE		EXTERNE		TOTAL			
					ENTREES	SORTIES	ENTREES	SORTIES	ENTREES	SORTIES	SOLDE	
HECHTEL-EKSEL	10356	137	67	70	370	313	62	25	432	338	94	
HOUTHALEN-HELCHTEREN	28074	410	129	281	743	935	113	64	856	999	-143	
KINROOI	11086	145	63	82	201	245	97	32	298	277	21	
LOMMEL	28589	408	190	218	565	558	211	97	776	655	121	
MAASEIK	21706	244	146	98	572	580	205	71	777	651	126	
MEEUWEN-GRUITRODE	11794	151	56	95	257	279	51	10	308	289	19	
NEERPELT	14412	175	96	79	464	407	122	49	586	456	130	
OVERPELT	11832	186	84	102	320	371	40	6	360	377	-17	
PEER	14055	181	80	101	482	356	58	19	540	375	165	
ARR. TONGRES	184503	2.102	1.578	524	4.955	5.015	1.754	976	6.709	5.991	718	
ALKEN	10354	111	71	40	348	311	30	20	378	331	47	
BILZEN	27949	338	204	134	907	737	117	76	1.024	813	211	
LOOZ	9965	106	103	3	304	331	20	5	324	336	-12	
HEERS	6530	49	86	-37	199	213	17	5	216	218	-2	
HERSTAPPE	94	1	1	-	3	5	-	-	3	5	-2	
HOESELT	8814	100	77	23	252	274	20	35	272	309	-37	
KORTESSEM	7805	80	51	29	318	279	9	-	327	279	48	
LANAKEN	22582	251	195	56	560	681	635	396	1.195	1.077	118	
MAASMECHELEN	34792	454	241	213	651	802	398	163	1.049	965	84	
RIEMST	15304	160	151	9	327	361	332	197	659	558	101	
TONGRES	29569	330	296	34	799	716	66	62	865	778	87	
FOURONS	4242	65	40	25	82	103	85	16	167	119	48	
WELLEN	6503	57	62	-5	205	202	25	1	230	203	27	
LUXEMBOURG	236850	3.174	2.637	537	10.537	10.031	1.705	1.211	12.242	11.242	1.000	
ARR. ARLON	49920	642	489	153	2.202	2.182	826	547	3.028	2.729	299	
ARLON	23893	302	222	80	1.023	1.121	379	247	1.402	1.368	34	
ATTERT	3410	54	31	23	282	177	45	15	327	192	135	
AUBANGE	14512	184	149	35	465	476	271	186	736	662	74	
MARTELANGE	1498	25	29	-4	85	91	23	20	108	111	-3	
MESSANCY	6607	77	58	19	347	317	108	79	455	396	59	
ARR. BASTOGNE	38382	577	451	126	1.508	1.470	185	153	1.693	1.623	70	
BASTOGNE	12461	175	116	59	451	429	71	44	522	473	49	
BERTOGNE	2551	26	28	-2	76	92	1	8	77	100	-23	
FAUVILLERS	1749	33	23	10	76	80	11	22	87	102	-15	
GOUVY	4406	69	53	16	185	185	32	27	217	212	5	
HOUFFALIZE	4304	69	58	11	186	170	16	8	202	178	24	
SAINTE-ODE	2145	34	21	13	129	109	10	8	139	117	22	
VAUX-SUR-SURE	3804	73	49	24	142	144	7	3	149	147	2	
VIELSALM	6962	98	103	-5	263	261	37	33	300	294	6	
ARR. MARCHE-EN-FAMENNE	47204	634	546	88	2.490	2.352	186	95	2.676	2.447	229	
DURBUY	8961	104	101	3	467	413	38	15	505	428	77	
EREZEE	2430	29	26	3	180	119	2	15	182	134	48	
HOTTON	4524	73	48	25	230	275	9	1	239	276	-37	
LA ROCHE-EN-ARDENNE	3984	60	62	-2	190	196	17	11	207	207	-	
MANHAY	2724	36	31	5	157	122	8	5	165	127	38	
MARCHE-EN-FAMENNE	15597	207	187	20	779	789	76	26	855	815	40	
NASSOGNE	4477	69	44	25	235	217	26	9	261	226	35	
RENDEUX	2129	25	29	-4	148	146	7	5	155	151	4	
TENNEVILLE	2378	31	18	13	104	75	3	8	107	83	24	
ARR. NEUFCHATEAU	54541	682	608	74	2.186	2.026	191	135	2.377	2.161	216	
BERTRIX	7924	94	62	32	251	289	28	25	279	314	-35	
BOUILLON	5551	66	75	-9	230	202	36	29	266	231	35	
DAVERDISSE	1469	16	15	1	54	79	4	5	58	84	-26	
HERBEUMONT	1428	15	24	-9	96	75	1	7	97	82	15	
LEGLISE	3445	53	40	13	156	105	13	4	169	109	60	
LIBIN	4297	64	47	17	176	197	13	8	189	205	-16	
LIBRAMONT-CHEVIGNY	8858	120	84	36	340	341	17	19	357	360	-3	
NEUFCHATEAU	5999	83	82	1	284	192	23	14	307	206	101	

I.N.S. MOUVEMENT DE LA POPULATION EN 1993			TABLEAU OO.83 A T					PAGE 7.- FOL. 2.-			MOUVEMENT DE LA POPULATION POPULATION TOTALE			TOUTES ENTITES ADMINISTRATIVES
TOTAL DES MOUVEMENTS DE POPULATION			CHANGEMENTS DE NATIONALITE		AJUSTEMENTS			POPULATION AU 31 DECEMBRE (SOIT AU 1/1 DE L'ANNEE SUIV.)			LIEU DE RESIDENCE			
ENTREES	SORTIES	SOLDE	BELGE EN ETRANG.	ETRANG. EN BELGE	RE-INSCRIT AYANT ETE RAYE	POPUL. RAYEE D'OFFICE	AJUSTEMENT STATISTIQUE	POPUL. TOTALE	ACCROISSEMENT					
									TOTAL	INDICE				
569	405	164	-	6	6	12	4	10518	158	101,5	HECHTEL-EKSEL			
1.266	1.128	138	-	164	5	14	-1	28202	129	100,5	HOUTHALEN-HELCHTEREN			
443	340	103	-	2	1	6	-1	11183	98	100,9	KINROOI			
1.184	845	339	-	34	3	11	-	28920	331	101,2	LOMMEL			
1.021	797	224	-	11	15	11	-4	21930	228	101,1	MAASEIK			
459	345	114	-	4	-	-	-	11908	114	101,0	MEEUWEN-GRUITRODE			
761	552	209	-	10	3	8	-	14616	204	101,4	NEERPELT			
546	461	85	-	10	1	8	-2	11908	78	100,7	OVERPELT			
721	455	266	-	2	5	8	-	14318	263	101,9	PEER			
8.811	7.569	1.242	-	325	88	241	1	185593	1.089	100,6	ARR. TONGRES			
489	402	87	-	8	-	4	-1	10436	83	100,8	ALKEN			
1.362	1.017	345	-	33	15	10	-6	28293	350	101,3	BILZEN			
430	439	-9	-	-	1	9	-	9948	-17	99,8	LOOZ			
265	304	-39	-	3	1	2	-	6490	-40	99,4	HEERS			
4	6	-2	-	-	-	-	-	92	-2	97,9	HERSTAPPE			
372	386	-14	-	-	9	3	-	8806	-8	99,9	HOESELT			
407	330	77	-	2	-	1	1	7882	76	101,0	KORTESSEM			
1.446	1.272	174	-	7	14	17	10	22763	171	100,8	LANAKEN			
1.503	1.206	297	-	254	28	29	2	35090	296	100,9	MAASMECHELEN			
819	709	110	-	5	8	125	-4	15293	-7	100,0	RIEMST			
1.195	1.074	121	-	10	8	25	-1	29672	104	100,4	TONGRES			
232	159	73	-	2	1	3	-1	4312	71	101,7	FOURONS			
287	265	22	-	1	3	13	1	6516	12	100,2	WELLEN			
15.416	13.879	1.537	2	176	119	303	-61	238142	1.353	100,6	LUXEMBOURG			
3.670	3.218	452	1	49	19	139	-39	50213	332	100,7	ARR. ARLON			
1.704	1.590	114	1	22	15	72	-22	23928	57	100,2	ARLON			
381	223	158	-	3	-	1	-7	3560	157	104,6	ATTERT			
920	811	109	-	20	2	51	-10	14562	60	100,4	AUBANGE			
133	140	-7	-	1	1	1	-	1491	-7	99,5	MARTELANGE			
532	454	78	-	3	1	14	-	6672	65	101,0	MESSANCY			
2.270	2.074	196	-	25	19	32	-7	38558	183	100,5	ARR. BASTOGNE			
697	589	108	-	10	7	9	-	12567	106	100,9	BASTOGNE			
103	128	-25	-	-	-	1	-	2525	-26	99,0	BERTOIGNE			
120	125	-5	-	4	-	6	-1	1737	-11	99,4	FAUVILLERS			
286	265	21	-	4	3	-	-	4430	24	100,5	GOUVY			
271	236	35	-	1	1	-	-3	4337	36	100,8	HOUFFALIZE			
173	138	35	-	1	4	3	-2	2179	36	101,7	SAINTE-ODE			
222	196	26	-	-	1	1	-	3830	26	100,7	VAUX-SUR-SURE			
398	397	1	-	5	3	12	-1	6953	-8	99,9	VIELSALM			
3.310	2.993	317	-	28	36	40	15	47532	313	100,7	ARR. MARCHE-EN-FAMENNE			
609	529	80	-	2	9	16	-4	9030	73	100,8	DURBUY			
211	160	51	-	2	2	-	17	2500	53	102,2	EREZEE			
312	324	-12	-	6	2	1	3	4516	-11	99,8	HOTTON			
267	269	-2	-	2	1	2	-	3981	-3	99,9	LA ROCHE-EN-ARDENNE			
201	158	43	-	2	7	1	-2	2771	49	101,8	MANHAY			
1.062	1.002	60	-	14	13	16	1	15655	57	100,4	MARCHE-EN-FAMENNE			
330	270	60	-	-	-	3	2	4536	57	101,3	NASSOGNE			
180	180	-	-	-	-	1	-1	2127	-1	100,0	RENDEUX			
138	101	37	-	-	2	-	-1	2416	39	101,6	TENNEVILLE			
3.059	2.769	290	-	39	24	40	-27	54788	274	100,5	ARR. NEUFCHATEAU			
373	376	-3	-	6	5	13	-16	7897	-11	99,9	BERTRIX			
332	306	26	-	6	5	4	-1	5577	27	100,5	BOUILLON			
74	99	-25	-	-	-	-	-1	1443	-25	98,3	DAVERDISSE			
112	106	6	-	-	1	1	-2	1432	6	100,4	HERBEUMONT			
222	149	73	-	4	1	-	-	3519	74	102,1	LEGLISE			
253	252	1	-	6	1	1	-	4298	1	100,0	LIBIN			
477	444	33	-	4	2	2	-	8891	33	100,4	LIBRAMONT-CHEVIGNY			
390	288	102	-	7	6	13	-2	6092	95	101,6	NEUFCHATEAU			

LIEU DE RESIDENCE	POPULATION AU 1 JANVIER	MOUVEMENT NATUREL			MOUVEMENT MIGRATOIRE						
		NAISSANCES	DECES	SOLDE	INTERNE		EXTERNE		TOTAL		
					ENTREES	SORTIES	ENTREES	SORTIES	ENTREES	SORTIES	SOLDE
I.N.S. TABLEAU OO.83 A T PAGE 8.- FOL. 1.- MOUVEMENT DE LA POPULATION POPULATION TOTALE TOUTES ENTITES ADMINISTRATIVES											
PALISEUL	4880	56	57	-1	130	172	22	6	152	178	-26
SAINT-HUBERT	5739	54	53	1	192	149	9	9	201	158	43
TELLIN	2121	26	37	-11	132	107	16	6	148	113	35
WELLIN	2830	35	32	3	145	118	9	3	154	121	33
ARR. VIRTON	46803	639	543	96	2.151	2.001	317	281	2.468	2.282	186
CHINY	4754	59	59	-	204	258	13	18	217	276	-59
ETALLE	4093	73	37	36	261	154	28	12	289	166	123
FLORENVILLE	5733	55	90	-35	240	232	36	44	276	276	-
HABAY	6436	94	73	21	308	256	52	28	360	284	76
MEIX-DEVANT-VIRTON	2729	33	30	3	118	115	18	24	136	139	-3
MUSSON	3817	49	35	14	145	171	20	26	165	197	-32
ROUVROY	1927	25	27	-2	98	98	15	17	113	115	-2
SAINT-LEGER	3062	35	22	13	149	116	9	16	158	132	26
TINTIGNY	3388	57	38	19	154	140	17	14	171	154	17
VIRTON	10864	159	132	27	474	461	109	82	583	543	40
PROV. DE NAMUR	429586	5.283	4.908	375	20.895	19.168	1.545	917	22.440	20.085	2.355
ARR. DINANT	95349	1.245	1.160	85	5.249	4.591	327	212	5.576	4.803	773
ANHEE	6625	71	77	-6	425	399	18	7	443	406	37
BEAURAING	8057	98	93	5	310	325	20	17	330	342	-12
BIEVRE	3038	37	41	-4	136	89	1	3	137	92	45
CINEY	14122	176	158	18	619	709	41	28	660	737	-77
DINANT	12461	172	147	25	692	681	84	37	776	718	58
GEDINNE	4297	49	58	-9	158	155	15	10	173	165	8
HAMOIS	6017	78	44	34	309	218	14	19	323	237	86
HASTIERE	4560	63	66	-3	326	219	22	11	348	230	118
HAVELANGE	4443	67	60	7	265	204	6	7	271	211	60
HOUYET	4162	46	76	-30	314	222	7	12	321	234	87
ONHAYE	2883	42	25	17	200	166	10	4	210	170	40
ROCHEFORT	11450	159	129	30	582	565	35	14	617	579	38
SOMME-LEUZE	3412	60	40	20	330	205	5	13	335	218	117
VRESSE-SUR-SEMOIS	2669	32	46	-14	127	107	19	7	146	114	32
VVOIR	7153	95	100	-5	456	327	30	23	486	350	136
ARR. NAMUR	274287	3.387	3.073	314	12.759	11.850	1.049	557	13.808	12.407	1.401
ANDENNE	23300	287	279	8	1.054	1.006	39	39	1.093	1.045	48
ASSESE	5596	78	52	26	312	221	7	8	319	229	90
EGHEZEE	12412	128	138	-10	643	518	31	28	674	546	128
FERNELMONT	5870	83	76	7	301	255	5	7	306	262	44
FLOREFFE	6750	90	83	7	376	324	11	10	387	334	53
FOSSES-LA-VILLE	8276	116	96	20	542	412	9	14	551	426	125
GEMBLOUX	19550	247	212	35	1.054	850	161	81	1.215	931	284
GESVES	4998	70	65	5	343	251	22	12	365	263	102
JEMEPEPE-SUR-SAMBRE	17241	199	161	38	874	855	32	25	906	880	26
LA BRUYERE	7297	97	54	43	396	334	10	11	406	345	61
METTET	10561	140	144	-4	577	445	25	15	602	460	142
NAMUR	104372	1.262	1.147	115	3.940	4.045	588	243	4.528	4.288	240
OHEY	3858	57	38	19	192	199	8	-	200	199	1
PROFONDEVILLE	9891	139	100	39	646	561	28	24	674	585	89
SAMBREVILLE	27424	318	345	-27	1.178	1.210	59	25	1.237	1.235	2
SOMBREFFE	6891	76	83	-7	331	364	14	15	345	379	-34
ARR. PHILIPPEVILLE	59950	651	675	-24	2.887	2.727	169	148	3.056	2.875	181
CERFONTAINE	4171	48	47	1	235	226	12	2	247	228	19
COUVIN	13093	151	181	-30	543	512	30	39	573	551	22
DOISCHE	2846	35	35	-	150	154	4	6	154	160	-6
FLORENNES	10724	122	104	18	427	484	33	24	460	508	-48
PHILIPPEVILLE	7384	78	68	10	462	359	20	18	482	377	105
VIROINVAL	5611	58	84	-26	299	272	23	17	322	289	33
WALCOURT	16121	159	156	3	771	720	47	42	818	762	56

I.N.S. MOUVEMENT DE LA POPULATION EN 1993			TABLEAU 00.83 A T					PAGE 8.- FOL. 2.-			MOUVEMENT DE LA POPULATION POPULATION TOTALE			TOUTES ENTITES ADMINISTRATIVES
TOTAL DES MOUVEMENTS DE POPULATION			CHANGEMENTS DE NATIONALITE		AJUSTEMENTS			POPULATION AU 31 DECEMBRE (SOIT AU 1/1 DE L'ANNEE SUIV.)			LIEU DE RESIDENCE			
ENTREES	SORTIES	SOLDE	BELGE EN ETRANG.	ETRANG. EN BELGE	RE-INSCRIT AYANT ETE RAYE	POPUL. RAYEE D'OFFICE	AJUSTEMENT STATISTIQUE	POPUL. TOTALE	ACCROISSEMENT					
									TOTAL	INDICE				
208	235	-27	-	2	-	1	-	4852	-28	99,4	PALISEUL			
255	211	44	-	4	3	-	-	5786	47	100,8	SAINT-HUBERT			
174	150	24	-	-	-	1	-1	2143	23	101,1	TELLIN			
189	153	36	-	-	-	4	-4	2858	32	101,1	WELLIN			
3.107	2.825	282	1	35	21	52	-3	47051	251	100,5	ARR. VIRTON			
276	335	-59	-	1	1	11	-	4685	-69	98,5	CHINY			
362	203	159	-	2	3	7	-8	4240	155	103,8	ETALLE			
331	366	-35	-	1	3	6	2	5697	-38	99,3	FLORENVILLE			
454	357	97	-	7	-	1	-1	6531	96	101,5	HABAY			
169	169	-	-	1	-	3	-8	2718	-3	99,9	MEIX-DEVANT-VIRTON			
214	232	-18	-	3	1	10	8	3798	-27	99,3	MUSSON			
138	142	-4	-	2	1	-	-	1924	-3	99,8	ROUVROY			
193	154	39	1	4	2	3	-1	3099	38	101,2	SAINT-LEGER			
228	192	36	-	2	1	3	1	3423	34	101,0	TINTIGNY			
742	675	67	-	12	9	8	4	10936	68	100,6	VIRTON			
27.723	24.993	2.730	1	388	344	558	1	432103	2.516	100,6	PROV. DE NAMUR			
6.821	5.963	858	-	55	77	94	9	96199	841	100,9	ARR. DINANT			
514	483	31	-	4	10	9	-2	6655	32	100,5	ANHEE			
428	435	-7	-	2	2	4	2	8050	-9	99,9	BEAURAING			
174	133	41	-	-	-	5	-	3074	36	101,2	BIEVRE			
836	895	-59	-	5	16	10	-4	14065	-53	99,6	CINEY			
948	865	83	-	10	24	18	14	12564	89	100,7	DINANT			
222	223	-1	-	2	2	5	1	4294	-4	99,9	GEDINNE			
401	281	120	-	5	1	-	-	6138	121	102,0	HAMOIS			
411	296	115	-	1	4	2	-	4677	117	102,6	HASTIERE			
338	271	67	-	2	-	-	-2	4508	67	101,5	HAVELANGE			
367	310	57	-	2	2	1	-	4220	58	101,4	HOUVET			
252	195	57	-	3	7	1	1	2947	63	102,2	ONHAYE			
776	708	68	-	12	5	19	-1	11503	54	100,5	ROCHEFORT			
395	258	137	-	3	1	6	2	3546	132	103,9	SOMME-LEUZE			
178	160	18	-	3	-	5	-2	2680	13	100,5	VRESSE-SUR-SEMOIS			
581	450	131	-	1	3	9	-	7278	125	101,7	VVOIR			
17.195	15.480	1.715	1	297	240	351	6	275897	1.604	100,6	ARR. NAMUR			
1.380	1.324	56	-	32	22	19	-1	23358	59	100,3	ANDENNE			
397	281	116	-	2	2	5	1	5710	113	102,0	ASSESE			
802	684	118	-	12	8	9	1	12530	117	100,9	EGHEZEE			
389	338	51	-	5	-	2	-1	5918	49	100,8	FERNELMONT			
477	417	60	-	8	3	6	-	6807	57	100,8	FLOREFFE			
667	522	145	-	4	10	-	1	8432	155	101,9	FOSSES-LA-VILLE			
1.462	1.143	319	-	20	12	13	2	19870	318	101,6	GEMBLOUX			
435	328	107	-	3	-	-	1	5106	107	102,1	GESVES			
1.105	1.041	64	-	10	13	15	3	17306	62	100,4	JEMEPPE-SUR-SAMBRE			
503	399	104	-	4	3	1	-	7403	106	101,5	LA BRUYERE			
742	604	138	-	5	3	4	-1	10697	137	101,3	METTET			
5.790	5.435	355	1	130	138	251	-4	104610	242	100,2	NAMUR			
257	237	20	-	2	-	1	-1	3876	19	100,5	OHEY			
813	685	128	-	2	7	11	-	10015	124	101,3	PROFONDEVILLE			
1.555	1.580	-25	-	43	18	8	3	27412	-15	99,9	SAMBREVILLE			
421	462	-41	-	15	1	6	2	6847	-46	99,3	SOMBREFFE			
3.707	3.550	157	-	36	27	113	-14	60007	71	100,1	ARR. PHILIPPEVILLE			
295	275	20	-	3	3	4	-	4190	19	100,5	CERFONTAINE			
724	732	-8	-	10	5	80	-1	13009	-83	99,4	COUVIN			
189	195	-6	-	-	-	1	-2	2837	-7	99,8	DOISCHE			
582	612	-30	-	5	3	5	-8	10684	-32	99,7	FLORENNES			
560	445	115	-	6	1	11	-3	7486	105	101,4	PHILIPPEVILLE			
380	373	7	-	2	11	8	-	5621	10	100,2	VIROINVAL			
977	918	59	-	10	4	4	-	16180	59	100,4	WALCOURT			

I.N.S. MOUVEMENT DE LA POPULATION EN 1993	TABLEAU OO.83 A T		PAGE 9.- FOL. 1.-		MOUVEMENT DE LA POPULATION						TOUTES ENTITES ADMINISTRATIVES		
	POPULATION TOTALE												
	LIEU DE RESIDENCE	POPULATION AU 1 JANVIER	MOUVEMENT NATUREL			MOUVEMENT MIGRATOIRE							
NAIS- SANCES			DECES	SOLDE	INTERNE		EXTERNE		TOTAL				
	ENTREES	SORTIES			ENTREES	SORTIES	ENTREES	SORTIES	SOLDE				
FLANDRE ORIENTALE	1.344263	15.365	14.813	552	44.209	42.658	3.214	1.708	47.423	44.366	3.057		
ARR. ALOST	259697	2.676	2.799	-123	8.594	8.034	321	191	8.915	8.225	690		
ALOST	76514	769	806	-37	2.325	2.440	130	98	2.455	2.538	-83		
DENDERLEEUEW	16695	213	152	61	718	634	7	8	725	642	83		
ERPE-MERE	18890	168	242	-74	761	610	12	14	773	624	149		
GRAMMONT	30524	291	341	-50	932	893	28	7	960	900	60		
HAALERT	16988	181	147	34	628	590	16	10	644	600	44		
HERZELE	15808	158	173	-15	511	408	8	8	519	416	103		
LEDE	16929	170	200	-30	548	559	24	6	572	565	7		
NINOVE	33835	349	359	-10	1.198	980	55	26	1.253	1.006	247		
SINT-LIEVENS-HOUTEM	8940	84	106	-22	342	263	13	4	355	267	88		
ZOTTEGEM	24574	293	273	20	631	657	28	10	659	667	-8		
ARR. TERMONDE	184009	1.997	2.069	-72	5.721	5.523	260	143	5.981	5.666	315		
BERLARE	12888	141	164	-23	558	424	10	11	568	435	133		
BUGGENHOUT	13517	118	138	-20	478	431	13	12	491	443	48		
TERMONDE	42687	443	519	-76	1.225	1.193	50	21	1.275	1.214	61		
HAMME	22820	256	264	-8	434	494	40	12	474	506	-32		
LAARNE	11617	119	136	-17	420	360	2	7	422	367	55		
LEBBEKE	16843	180	184	-4	587	604	23	26	610	630	-20		
WAASMUNSTER	9732	107	86	21	440	378	20	13	460	391	69		
WETTEREN	22778	227	258	-31	709	782	38	19	747	801	-54		
WICHELEN	10897	122	107	15	347	367	19	12	366	379	-13		
ZELE	20230	284	213	71	523	490	45	10	568	500	68		
ARR. EEKLO	79127	823	889	-66	2.543	2.348	193	121	2.736	2.469	267		
ASSENEDE	13491	157	159	-2	416	378	41	17	457	395	62		
EEKLO	19107	204	228	-24	717	654	36	30	753	684	69		
KAPRIJKE	6198	52	72	-20	244	225	9	10	253	235	18		
MALDEGEM	21463	224	189	35	462	434	32	25	494	459	35		
SINT-LAUREINS	6516	70	78	-8	202	188	22	12	224	200	24		
ZELZATE	12352	116	163	-47	502	469	53	27	555	496	59		
ARR. GAND	489883	5.889	5.391	498	16.979	17.136	1.706	867	18.685	18.003	682		
AALTER	17241	235	178	57	507	457	8	15	515	472	43		
DEINZE	26242	333	254	79	825	772	37	25	862	797	65		
DE PINTE	9822	111	74	37	453	402	33	8	486	410	76		
DESTELBERGEN	17050	187	142	45	770	696	24	18	794	714	80		
EVERGEM	29858	327	377	-50	1.097	969	47	35	1.144	1.004	140		
GAVERE	10998	112	110	2	461	289	7	11	468	300	168		
GAND	229821	2.808	2.735	73	6.757	8.158	1.318	590	8.075	8.748	-673		
KNESSELARE	7814	80	71	9	239	286	4	4	243	290	-47		
LOCHRISTI	17427	225	168	57	732	564	16	24	748	588	160		
LOVENDEGEM	9146	92	76	16	429	368	17	8	446	376	70		
MELLE	9898	124	122	2	582	474	11	3	593	477	116		
MERELBEKE	20575	243	194	49	876	832	36	20	912	852	60		
MOERBEKE	5633	63	74	-11	247	187	15	17	262	204	58		
NAZARETH	10078	142	134	8	561	318	10	11	571	329	242		
NEVELE	10574	131	91	40	351	325	10	1	361	326	35		
OOSTERZELE	12824	173	125	48	429	405	24	1	453	406	47		
SINT-MARTENS-LATEM	8282	74	80	-6	341	381	40	39	381	420	-39		
WAARSCHOOT	7725	83	75	8	240	262	6	1	246	263	-17		
WACHTEBEKE	6947	63	83	-20	327	271	27	19	354	290	64		
ZOMERGEM	8120	95	98	-3	316	292	3	11	319	303	16		
ZULTE	13808	188	130	58	439	428	13	6	452	434	18		
ARR. AUDENARDE	113089	1.283	1.426	-143	3.715	3.266	206	85	3.921	3.351	570		
BRAKEL	13609	129	186	-57	454	366	18	2	472	368	104		
HOREBEKE	1872	17	31	-14	83	65	2	4	85	69	16		
KLUISBERGEN	6141	82	80	2	155	198	4	1	159	199	-40		
KRUISHOUTEM	7575	95	109	-14	279	223	13	6	292	229	63		
LIERDE	6166	75	46	29	185	186	5	-	190	186	4		
MAARKEDAL	6275	69	103	-34	266	217	1	2	267	219	48		
AUDENARDE	27237	314	301	13	714	675	40	20	754	695	59		

I.N.S. MOUVEMENT DE LA POPULATION EN 1993			TABLEAU 00.83 A T					PAGE 9.- FOL. 2.-			MOUVEMENT DE LA POPULATION POPULATION TOTALE			TOUTES ENTITES ADMINISTRATIVES
TOTAL DES MOUVE- MENTS DE POPULATION			CHANGEMENTS DE NATIONALITE		AJUSTEMENTS			POPULATION AU 31 DECEMBRE (SOIT AU 1/1 DE L'ANNEE SUIV.)			LIEU DE RESIDENCE			
ENTREES	SORTIES	SOLDE	BELGE EN ETRANG.	ETRANG. EN BELGE	RE- INSCRIT AYANT ETE RAYE	POPUL. RAYEE D'OFFICE	AJUS- TEMENT STATIS- TIQUE	POPUL. TOTALE	ACCROISSEMENT					
									TOTAL	INDICE				
62.788	59.179	3.609	1	973	579	1.716	48	1.346783	2.472	100,2	FLANDRE ORIENTALE			
11.591	11.024	567	-	95	67	144	11	260198	490	100,2	ARR. ALOST			
3.224	3.344	-120	-	53	31	67	2	76360	-156	99,8	ALOST			
938	794	144	-	2	5	16	-1	16827	133	100,8	DENDERLEEUV			
941	866	75	-	1	2	1	-	18966	76	100,4	ERPE-MERE			
1.251	1.241	10	-	3	6	6	7	30541	10	100,0	GRAMMONT			
825	747	78	-	2	2	4	1	17065	76	100,4	HAALERT			
677	589	88	-	1	2	6	-3	15889	84	100,5	HERZELE			
742	765	-23	-	2	4	10	2	16902	-29	99,8	LEDE			
1.602	1.365	237	-	21	12	16	3	34071	233	100,7	NINOVE			
439	373	66	-	1	-	-	-	9006	66	100,7	SINT-LIEVENS-HOUTEM			
952	940	12	-	9	3	18	-	24571	-3	100,0	ZOTTEGEM			
7.978	7.735	243	-	86	60	119	-2	184191	184	100,1	ARR. TERMONDE			
709	599	110	-	4	6	17	9	12996	99	100,8	BERLARE			
609	581	28	-	8	3	3	-	13545	28	100,2	BUGGENHOUT			
1.718	1.733	-15	-	33	25	46	-	42651	-36	99,9	TERMONDE			
730	770	-40	-	15	6	8	-1	22777	-42	99,8	HAMME			
541	503	38	-	1	1	4	-5	11647	35	100,3	LAARNE			
790	814	-24	-	4	5	8	-3	16813	-27	99,8	LEBBEKE			
567	477	90	-	2	1	4	2	9821	87	100,9	WAASMUNSTER			
974	1.059	-85	-	5	9	18	-	22684	-94	99,6	WETTEREN			
488	486	2	-	4	-	2	-	10897	-	100,0	WICHELEN			
852	713	139	-	10	4	9	-4	20360	134	100,7	ZELE			
3.559	3.358	201	-	23	32	46	-5	79309	187	100,2	ARR. EEKLO			
614	554	60	-	1	3	-	-1	13553	63	100,5	ASSENEDE			
957	912	45	-	12	11	21	-1	19141	35	100,2	EEKLO			
305	307	-2	-	-	1	2	-	6195	-3	100,0	KAPRIJKE			
718	648	70	-	3	5	22	-4	21512	53	100,2	MALDEGEM			
294	278	16	-	-	1	-	-	6533	17	100,3	SINT-LAUREINS			
671	659	12	-	7	11	1	1	12375	22	100,2	ZELZATE			
24.574	23.394	1.180	1	518	322	1.132	32	490285	370	100,1	ARR. GAND			
750	650	100	-	1	2	9	-1	17333	93	100,5	AALTER			
1.195	1.051	144	-	9	4	18	-	26372	130	100,5	DEINZE			
597	484	113	-	1	2	-	1	9938	115	101,2	DE PINTE			
981	856	125	-	6	6	6	-	17175	125	100,7	DESTELBERGEN			
1.471	1.381	90	-	7	8	16	2	29942	82	100,3	EVERGEM			
580	410	170	-	-	-	2	-	11166	168	101,5	GAVERE			
10.883	11.483	-600	-	465	270	1.029	28	228490	-1.359	99,4	GAND			
323	361	-38	-	1	-	4	-2	7770	-42	99,5	KNESSELARE			
973	756	217	-	1	1	7	1	17639	211	101,2	LOCHRISTI			
538	452	86	-	6	1	2	-1	9230	85	100,9	LOVENDEGEM			
717	599	118	-	3	1	3	-	10014	116	101,2	MELLE			
1.155	1.046	109	-	8	10	14	-1	20679	105	100,5	MERELBEKE			
325	278	47	1	1	1	4	-1	5676	44	100,8	MOERBEKE			
713	463	250	-	3	2	1	1	10330	251	102,5	NAZARETH			
492	417	75	-	-	5	5	-1	10648	75	100,7	NEVELE			
626	531	95	-	1	3	4	3	12921	94	100,7	OOSTERZELE			
455	500	-45	-	2	2	3	3	8239	-46	99,4	SINT-MARTENS-LATEM			
329	338	-9	-	-	1	-	-1	7716	-8	99,9	WAARSCHOOT			
417	373	44	-	3	-	-	2	6993	44	100,6	WACHTEBEKE			
414	401	13	-	-	-	4	-1	8128	9	100,1	ZOMERGEM			
640	564	76	-	-	3	1	-	13886	78	100,6	ZULTE			
5.204	4.777	427	-	72	31	54	3	113496	404	100,4	ARR. AUDENARDE			
601	554	47	-	-	4	7	-1	13652	44	100,3	BRAKEL			
102	100	2	-	-	-	-	-	1874	2	100,1	HOREBEKE			
241	279	-38	-	-	-	3	-	6100	-41	99,3	KLUISBERGEN			
387	338	49	-	-	-	2	-	7622	47	100,6	KRUISSHOUTEM			
265	232	33	-	1	1	1	-	6199	33	100,5	LIERDE			
336	322	14	-	-	2	-	-	6291	16	100,3	MAARKEDAL			
1.068	996	72	-	6	4	10	3	27306	66	100,2	AUDENARDE			

I.N.S. MOUVEMENT DE LA POPULATION EN 1993	TABLEAU OO.83 A T		PAGE 10.- FOL. 1.-								TOUTES ENTITES ADMINISTRATIVES		
	MOUVEMENT DE LA POPULATION												
	POPULATION TOTALE												
	LIEU DE RESIDENCE	POPU- LATION AU 1 JANVIER	MOUVEMENT NATUREL			MOUVEMENT MIGRATOIRE							
NAIS- SANCES			DECES	SOLDE	INTERNE		EXTERNE		TOTAL		SOLDE		
	ENTREES	SORTIES			ENTREES	SORTIES	ENTREES	SORTIES					
RENAIX	24227	300	329	-29	861	723	106	29	967	752	215		
WORTEGEM-PETEGEM	5926	65	67	-2	233	179	5	6	238	185	53		
ZINGEM	6555	66	86	-20	204	204	7	12	211	216	-5		
ZWALM	7506	71	88	-17	281	230	5	3	286	233	53		
ARR. SAINT-NICOLAS	218458	2.697	2.239	458	6.657	6.351	528	301	7.185	6.652	533		
BEVEREN	43437	547	411	136	1.223	1.081	80	62	1.303	1.143	160		
KRUIBEKE	14427	158	157	1	430	421	24	10	454	431	23		
LOKEREN	35435	445	383	62	885	919	62	29	947	948	-1		
SINT-GILLIS-WAAS	18515	205	179	26	627	557	43	32	670	589	81		
SAINT-NICOLAS	68472	834	724	110	1.861	2.080	203	98	2.064	2.178	-114		
STEKENE	15974	204	147	57	699	459	48	25	747	484	263		
TAMISE	24198	304	238	66	932	834	68	45	1.000	879	121		
FLANDRE OCCIDENTALE	1.116244	13.297	11.776	1.521	38.076	37.230	2.835	1.667	40.911	38.897	2.014		
ARR. BRUGES	266440	3.008	2.730	278	9.025	8.775	995	641	10.020	9.416	604		
BEERNEM	14121	137	158	-21	431	369	21	3	452	372	80		
BLANKENBERGE	17067	171	238	-67	1.026	850	75	22	1.101	872	229		
BRUGES	116871	1.269	1.186	83	3.108	3.463	645	428	3.753	3.891	-138		
DAMME	10780	116	118	-2	412	354	6	6	418	360	58		
JABBEKE	12702	143	120	23	548	448	18	3	566	451	115		
KNOKKE-HEIST	32126	376	400	-24	1.312	1.108	180	135	1.492	1.243	249		
OOSTKAMP	20702	283	182	101	742	768	15	22	757	790	-33		
TORHOUT	18408	211	165	46	530	547	16	5	546	552	-6		
ZEDELGEM	20944	267	144	123	789	734	17	15	806	749	57		
ZUIJENKERKE	2719	35	19	16	127	134	2	2	129	136	-7		
ARR. DIXMUDE	47596	597	499	98	1.371	1.354	48	38	1.419	1.392	27		
DIXMUDE	15366	204	148	56	442	461	15	24	457	485	-28		
HOUTHULST	8804	97	91	6	238	220	10	6	248	226	22		
KOEKELARE	7883	99	99	-	312	250	13	2	325	252	73		
KORTEMARK	12372	158	120	38	283	319	9	4	292	323	-31		
LO-RENINGE	3171	39	41	-2	96	104	1	2	97	106	-9		
ARR. YPRES	104287	1.350	1.148	202	2.487	2.710	237	151	2.724	2.861	-137		
HEUVELLAND	8467	116	90	26	281	270	32	11	313	281	32		
YPRES	35409	447	374	73	821	906	112	68	933	974	-41		
LANGEMARK-POELKAPELLE	7440	110	66	44	179	191	3	1	182	192	-10		
MESSINES	1003	13	6	7	34	48	21	6	55	54	1		
POPERINGE	19341	226	230	-4	293	413	23	25	316	438	-122		
VLETEREN	3608	53	31	22	98	92	4	3	102	95	7		
WERVIK	17936	234	221	13	419	457	39	35	458	492	-34		
ZONNEBEKE	11083	151	130	21	362	333	3	2	365	335	30		
ARR. COURTRAI	278030	3.418	2.763	655	8.905	9.263	561	321	9.466	9.584	-118		
ANZEGEM	13257	159	114	45	416	394	11	8	427	402	25		
AVELGEM	9058	113	104	9	328	322	20	4	348	326	22		
DEERLIJK	11406	134	123	11	373	411	3	14	376	425	-49		
HARELBEKE	26063	307	229	78	873	961	46	9	919	970	-51		
COURTRAI	76264	923	808	115	2.502	2.737	239	115	2.741	2.852	-111		
KUURNE	12835	143	119	24	548	561	12	5	560	566	-6		
LENDELEDE	5528	50	62	-12	147	203	7	3	154	206	-52		
MENIN	32534	386	408	-22	964	1.048	101	71	1.065	1.119	-54		
ESPIERRES-HELCHIN	1846	28	17	11	116	94	2	4	118	98	20		
WAREGEM	35318	503	303	200	1.101	1.066	58	35	1.159	1.101	58		
WEVELGEM	30883	396	273	123	842	835	40	27	882	862	20		
ZWEVEGEM	23038	276	203	73	695	631	22	26	717	657	60		
ARR. OSTENDE	139936	1.596	1.673	-77	6.808	6.054	519	256	7.327	6.310	1.017		
BREDENE	12655	147	144	3	886	705	91	52	977	757	220		
DE HAAN	10809	140	116	24	713	560	28	39	741	599	142		
GISTEL	10270	140	105	35	424	409	16	8	440	417	23		
ICHTEGEM	13009	156	114	42	519	460	15	11	534	471	63		
MIDDELKERKE	15715	170	163	7	968	828	55	38	1.023	866	157		
OSTENDE	69118	739	940	-201	2.866	2.772	311	103	3.177	2.875	302		
OUDENBURG	8360	104	91	13	432	320	3	5	435	325	110		

I.N.S. MOUVEMENT DE LA POPULATION EN 1993			TABLEAU 00.83 A T MOUVEMENT DE LA POPULATION POPULATION TOTALE							PAGE 10.- FOL. 2.- TOUTES ENTITES ADMINISTRATIVES		
TOTAL DES MOUVEMENTS DE POPULATION			CHANGEMENTS DE NATIONALITE		AJUSTEMENTS			POPULATION AU 31 DECEMBRE (SOIT AU 1/1 DE L'ANNEE SUIV.)			LIEU DE RESIDENCE	
ENTREES	SORTIES	SOLDE	BELGE EN ETRANG.	ETRANG. EN BELGE	RE-INS- CRIT AYANT ETE RAYE	POPUL. RAYEE D'OFFICE	AJUS- TEMENT STATIS- TIQUE	POPUL. TOTALE	ACCROISSEMENT			
									TOTAL	INDICE		
1.267	1.081	186	-	65	16	26	-	24403	176	100,7	RENAIX	
303	252	51	-	-	2	2	-	5977	51	100,9	WORTEGEM-PETEGEM	
277	302	-25	-	-	-	2	-	6528	-27	99,6	ZINGEM	
357	321	36	-	-	2	1	1	7544	37	100,5	ZWALM	
9.882	8.891	991	-	179	67	221	9	219304	837	100,4	ARR. SAINT-NICOLAS	
1.850	1.554	296	-	26	12	23	-3	43719	285	100,7	BEVEREN	
612	588	24	-	3	4	18	-1	14436	10	100,1	KRUIBEKE	
1.392	1.331	61	-	22	10	16	2	35492	55	100,2	LOKEREN	
875	768	107	-	15	5	7	2	16622	105	100,6	SINT-GILLIS-WAAS	
2.898	2.902	-4	-	74	15	141	-6	68336	-130	99,8	SAINT-NICOLAS	
951	631	320	-	5	8	6	21	16317	322	102,0	STEKENE	
1.304	1.117	187	-	34	13	10	-6	24382	190	100,8	TAMISE	
54.208	50.673	3.535	1	365	498	1.197	5	1.119085	2.836	100,3	FLANDRE OCCIDENTALE	
13.028	12.146	882	-	100	141	297	6	267172	726	100,3	ARR. BRUGES	
589	530	59	-	1	4	-	-	14184	63	100,4	BEERNEM	
1.272	1.110	162	-	7	34	64	2	17201	132	100,8	BLANKENBERGE	
5.022	5.077	-55	-	60	56	145	-3	116724	-144	99,9	BRUGES	
534	478	56	-	1	2	7	5	10836	51	100,5	DAMME	
709	571	138	-	1	-	2	5	12843	136	101,1	JABBEKE	
1.868	1.643	225	-	22	38	57	-6	32326	206	100,6	KNOKKE-HEIST	
1.040	972	68	-	1	1	3	-	20768	66	100,3	OOSTKAMP	
757	717	40	-	4	-	8	1	18441	32	100,2	TORHOUT	
1.073	893	180	-	3	5	6	1	21124	179	100,9	ZEDELGEM	
164	155	9	-	-	1	5	1	2725	5	100,2	ZUIENKERKE	
2.016	1.891	125	-	13	7	26	2	47704	106	100,2	ARR. DIXMUDE	
661	633	28	-	2	-	9	-	15385	19	100,1	DIXMUDE	
345	317	28	-	3	-	6	-	8826	22	100,2	HOUTHULST	
424	351	73	-	6	2	2	-1	7955	73	100,9	KOEKELARE	
450	443	7	-	2	5	8	2	12378	4	100,0	KORTEMARK	
136	147	-11	-	-	-	1	1	3160	-12	99,6	LO-RENINGE	
4.074	4.009	65	1	22	10	28	-3	104331	47	100,0	ARR. YPRES	
429	371	58	-	3	-	7	-1	8517	51	100,6	HEUVELLAND	
1.380	1.348	32	1	4	5	12	-	35434	25	100,1	YPRES	
292	258	34	-	-	-	-	-	7474	34	100,5	LANGEMARK-POELKAPELLE	
68	60	8	-	-	2	3	-	1010	7	100,7	MESSINES	
542	668	-126	-	4	2	-	-1	19216	-124	99,4	POPERINGE	
155	126	29	-	-	-	4	-	3633	25	100,7	VLETEREN	
692	713	-21	-	8	1	2	-	17914	-22	99,9	WERVIK	
516	465	51	-	3	-	-	-1	11133	51	100,5	ZONNEBEKE	
12.884	12.347	537	-	109	104	227	-9	278435	414	100,1	ARR. COURTRAI	
586	516	70	-	-	-	-	1	13328	70	100,5	ANZEGEM	
461	430	31	-	3	-	3	-	9086	28	100,3	AVELGEM	
510	548	-38	-	2	2	1	-	11369	-37	99,7	DEERLIJK	
1.226	1.199	27	-	6	10	10	-2	26088	27	100,1	HARELBEKE	
3.664	3.660	4	-	28	57	126	-3	76196	-65	99,9	COURTRAI	
703	685	18	-	4	5	7	-	12851	16	100,1	KUURNE	
204	268	-64	-	-	-	1	2	5465	-65	98,8	LENDELEDE	
1.451	1.527	-76	-	18	12	46	-2	32422	-110	99,7	MENIN	
146	115	31	-	-	-	-	-	1877	31	101,7	ESPIERRES-HELCHIN	
1.662	1.404	258	-	35	7	10	1	35574	255	100,7	WAREGEM	
1.278	1.135	143	-	8	6	12	-6	31014	137	100,4	WEVELGEM	
993	860	133	-	5	5	11	-	23165	127	100,6	ZWEVEGEM	
8.923	7.983	940	-	59	181	381	7	140683	740	100,5	ARR. OSTENDE	
1.124	901	223	-	11	14	26	1	12867	211	101,7	BREDENE	
881	715	166	-	4	10	9	-2	10974	167	101,5	DE HAAN	
580	522	58	-	1	7	10	-1	10324	55	100,5	GISTEL	
690	585	105	-	1	5	1	1	13119	109	100,8	ICHTEGEM	
1.193	1.029	164	-	8	12	25	1	15867	151	101,0	MIDDELKERKE	
3.916	3.815	101	-	34	133	290	5	69067	-56	99,9	OSTENDE	
539	416	123	-	-	-	20	2	8465	103	101,2	OUDENBURG	

I.N.S.	TABLEAU 00.83 A T		PAGE 11.- FOL. 1.-									
MOUVEMENT DE LA POPULATION EN 1993	MOUVEMENT DE LA POPULATION										TOUTES ENTITES ADMINISTRATIVES	
	POPULATION TOTALE											
LIEU DE RESIDENCE	POPULATION AU 1 JANVIER	MOUVEMENT NATUREL			MOUVEMENT MIGRATOIRE							
		NAISSANCES	DECES	SOLDE	INTERNE		EXTERNE		TOTAL			
					ENTREES	SORTIES	ENTREES	SORTIES	ENTREES	SORTIES	SOLDE	
ARR. ROULERS	138827	1.628	1.404	224	4.001	4.050	159	83	4.160	4.133	27	
HOOGLEDE	9314	113	98	15	308	298	7	2	315	300	15	
INGELMUNSTER	10536	128	128	-	326	319	8	8	334	327	7	
IZEGEM	26459	310	262	48	719	739	22	12	741	751	-10	
LEDEGEM	9406	114	87	27	230	294	5	8	235	302	-67	
LICHTERVELDE	8078	115	71	44	308	233	2	2	310	235	75	
MOORSLEDE	10753	125	116	9	322	334	5	9	327	343	-16	
ROULERS	53455	600	532	68	1.480	1.552	94	38	1.574	1.590	-16	
STADEN	10826	123	110	13	308	281	16	4	324	285	39	
ARR. TIELT	86620	1.081	926	155	2.425	2.342	88	80	2.513	2.422	91	
ARDOOIE	9730	121	105	16	259	266	4	8	263	274	-11	
DENTERGEM	7567	105	111	-6	298	254	13	4	311	258	53	
MEULEBEKE	10850	139	119	20	258	272	8	7	266	279	-13	
OOSTROZEBEKE	7073	97	77	20	200	212	3	1	203	213	-10	
PITTEM	6535	90	55	35	164	212	2	33	166	245	-79	
RUISELEDE	5004	61	64	-3	149	115	2	7	151	122	29	
TIELT	19377	192	187	5	533	467	34	10	567	477	90	
WIELSBEKE	8412	119	81	38	252	242	13	9	265	251	14	
WINGENE	12072	157	127	30	312	302	9	1	321	303	18	
ARR. FURNES	54508	619	633	-14	3.054	2.682	228	97	3.282	2.779	503	
ALVERINGEM	4845	66	58	8	184	222	3	8	187	230	-43	
LA PANNE	9809	100	125	-25	550	504	93	22	643	526	117	
KOKSIJDE	18685	199	186	13	1.122	952	92	44	1.214	996	218	
NIEUPOORT	9862	127	113	14	752	627	20	11	772	638	134	
FURNES	11307	127	151	-24	446	377	20	12	466	389	77	

I.N.S. MOUVEMENT DE LA POPULATION EN 1993			TABLEAU OO.83 A T						PAGE 11.- FOL. 2.-			TOUTES ENTITES ADMINISTRATIVES
MOUVEMENT DE LA POPULATION												
POPULATION TOTALE												
TOTAL DES MOUVE- MENTS DE POPULATION			CHANGEMENTS DE NATIONALITE		AJUSTEMENTS			POPULATION AU 31 DECEMBRE (SOIT AU 1/1 DE L'ANNEE SUIV.)			LIEU DE RESIDENCE	
ENTREES	SORTIES	SOLDE	BELGE EN ETRANG.	ETRANG. EN BELGE	RE- INSCRIT AYANT ETE RAYE	POPUL. RAYEE D'OFFICE	AJUS- TEMENT STATIS- TIQUE	POPUL. TOTALE	ACCROISSEMENT			
									TOTAL	INDICE		
5.788	5.537	251	-	31	16	43	7	139058	224	100,2	ARR. ROULERS	
428	398	30	-	2	-	2	1	9343	28	100,3	HOOGLEDE	
462	455	7	-	4	1	4	1	10541	4	100,0	INGELMUNSTER	
1.051	1.013	38	-	8	6	2	-	26501	42	100,2	IZEGEM	
349	389	-40	-	1	-	4	-	9362	-44	99,5	LEDEGEM	
425	306	119	-	-	-	-	-	8197	119	101,5	LICHTERVELDE	
452	459	-7	-	-	2	2	2	10748	-7	99,9	MOORSLEDE	
2.174	2.122	52	-	15	6	17	-1	53495	41	100,1	ROULERS	
447	395	52	-	1	1	12	4	10871	41	100,4	STADEN	
3.594	3.348	246	-	16	8	22	3	86855	232	100,3	ARR. TIELT	
384	379	5	-	2	1	2	-	9734	4	100,0	ARDOOIE	
416	369	47	-	2	1	1	5	7619	47	100,6	DENTERGEM	
405	398	7	-	-	-	-	-	10857	7	100,1	MEULEBEKE	
300	290	10	-	2	-	1	2	7084	9	100,1	OOSTROZEBEKE	
256	300	-44	-	-	-	1	-	6490	-45	99,3	PITTEM	
212	186	26	-	1	1	3	2	5030	24	100,5	RUISELEDE	
759	664	95	-	2	3	9	-7	19459	89	100,5	TIELT	
384	332	52	-	2	-	3	-	8461	49	100,6	WIELSBEKE	
478	430	48	-	5	2	2	1	12121	48	100,4	WINGENE	
3.901	3.412	489	-	15	31	173	-8	54847	347	100,6	ARR. FURNES	
253	288	-35	-	1	-	30	-	4780	-65	98,7	ALVERINGEM	
743	651	92	-	1	15	7	-2	9907	100	101,0	LA PANNE	
1.413	1.182	231	-	8	7	35	-8	18880	203	101,1	KOKSIJDE	
899	751	148	-	2	6	98	5	9923	56	100,6	NIEUPOORT	
593	540	53	-	3	3	3	-3	11357	53	100,5	FURNES	

I.N.S. MOUVEMENT DE LA POPULATION EN 1993	TABLEAU OO.83 B T		PAGE 1.- FOL. 1.-								ARRONDISSEMENTS		
	MOUVEMENT DE LA POPULATION ETRANGERE												
	POPULATION TOTALE												
	LIEU DE RESIDENCE	POPU- LATION AU 1 JANVIER	MOUVEMENT NATUREL			MOUVEMENT MIGRATOIRE							
NAIS- SANCES			DECES	SOLDE	INTERNE		EXTERNE		TOTAL		SOLDE		
	ENTREES	SORTIES			ENTREES	SORTIES	ENTREES	SORTIES					
LE ROYAUME	909.265	10.210	4.782	5.428	48.412	48.412	53.042	21.842	101.454	70.254	31.200		
REGION BRUXELLES-CAPITALE	277.655	3.851	936	2.915	18.771	20.643	15.394	5.120	34.165	25.763	8.402		
REGION FLAMANDE	273.272	3.924	1.240	2.684	13.746	12.228	21.734	8.425	35.480	20.653	14.827		
REGION WALLONNE	358.338	2.435	2.606	-171	15.895	15.541	15.914	8.297	31.809	23.838	7.971		
DONT COMMUNAUTE GERMAN.	10.137	95	59	36	283	328	1.076	628	1.359	956	403		
PROV. D'ANVERS	99.224	1.743	449	1.294	3.891	3.675	7.925	2.375	11.816	6.050	5.766		
ARR. ANVERS	75.347	1.383	326	1.057	2.599	2.496	6.170	1.792	8.769	4.288	4.481		
ARR. MALINES	10.465	238	34	204	556	481	476	132	1.032	613	419		
ARR. TURNHOUT	13.412	122	89	33	736	698	1.279	451	2.015	1.149	866		
BRABANT	356.001	4.646	1.228	3.418	25.016	25.688	23.313	9.948	48.329	35.636	12.693		
ARR. BRUXELLES-CAPITALE	277.655	3.851	936	2.915	18.771	20.643	15.394	5.120	34.165	25.763	8.402		
ARR. HAL-VILVORDE	32.772	327	119	208	3.012	2.116	2.705	1.870	5.717	3.986	1.731		
ARR. LOUVAIN	16.080	207	54	153	1.081	909	2.627	1.112	3.708	2.021	1.687		
ARR. NIVELLES	29.494	261	119	142	2.152	2.020	2.587	1.846	4.739	3.866	873		
HAINAUT	172.159	965	1.315	-350	6.619	6.383	5.113	3.565	11.732	9.948	1.784		
ARR. ATH	3.863	26	42	-16	294	288	189	148	483	436	47		
ARR. CHARLEROI	71.988	408	554	-146	2.547	2.468	1.151	520	3.698	2.988	710		
ARR. MONS	38.364	242	269	-27	1.687	1.689	1.864	1.882	3.551	3.571	-20		
ARR. MOUSCRON	10.035	90	67	23	170	206	502	253	672	459	213		
ARR. SOIGNIES	24.014	118	149	-31	900	765	545	366	1.445	1.131	314		
ARR. THUIN	14.262	36	134	-98	587	545	247	151	834	696	138		
ARR. TOURNAI	9.633	45	100	-55	434	422	615	245	1.049	667	382		
PROV. DE LIEGE	125.745	972	925	47	5.411	5.488	6.068	2.110	11.479	7.598	3.881		
ARR. HUY	4.462	43	36	7	316	289	233	51	549	340	209		
ARR. LIEGE	95.367	656	731	-75	3.914	4.063	3.644	1.093	7.558	5.156	2.402		
ARR. VERVIERS	24.285	269	146	123	1.000	1.033	2.141	932	3.141	1.965	1.176		
ARR. WAREMME	1.631	4	12	-8	181	103	50	34	231	137	94		
LIMBOURG	68.045	740	307	433	2.461	2.479	4.009	1.652	6.470	4.131	2.339		
ARR. HASSELT	34.545	380	155	225	1.303	1.315	1.141	383	2.444	1.698	746		
ARR. MAASEIK	16.938	193	72	121	631	664	1.244	422	1.875	1.086	789		
ARR. TONGRES	16.562	167	80	87	527	500	1.624	847	2.151	1.347	804		
LUXEMBOURG	10.408	84	90	-6	641	636	1.125	450	1.766	1.086	680		
ARR. ARLON	4.416	31	42	-11	194	217	566	272	760	489	271		
ARR. BASTOGNE	1.049	13	6	7	83	75	121	40	204	115	89		
ARR. MARCHE-EN-FAMENNE	1.387	10	19	-9	103	109	123	30	226	139	87		
ARR. NEUFCHATEAU	1.301	11	10	1	125	104	136	39	261	143	118		
ARR. VIRTON	2.255	19	13	6	136	131	179	69	315	200	115		
PROV. DE NAMUR	20.532	153	157	-4	1.072	1.014	1.021	326	2.093	1.340	753		
ARR. DINANT	2.923	26	32	-6	235	209	231	69	466	278	188		
ARR. NAMUR	15.326	119	104	15	715	698	688	187	1.403	885	518		
ARR. PHILIPPEVILLE	2.283	8	21	-13	122	107	102	70	224	177	47		
FLANDRE ORIENTALE	39.789	719	172	547	1.951	1.753	2.397	577	4.348	2.330	2.018		
ARR. ALOST	2.843	51	15	36	363	272	231	57	594	329	265		
ARR. TERMONDE	3.387	82	14	68	200	211	187	40	387	251	136		
ARR. EEKLO	1.610	14	19	-5	95	80	125	29	220	109	111		
ARR. GAND	20.508	361	70	291	714	690	1.341	342	2.055	1.032	1.023		
ARR. AUDENARDE	2.194	40	6	34	204	108	139	20	343	128	215		
ARR. SAINT-NICOLAS	9.247	171	48	123	375	392	374	89	749	481	268		
FLANDRE OCCIDENTALE	17.362	188	139	49	1.350	1.296	2.071	839	3.421	2.135	1.286		
ARR. BRUGES	4.221	30	38	-8	290	313	731	414	1.021	727	294		
ARR. DIXMUDE	282	1	3	-2	25	17	37	21	62	38	24		
ARR. YPRES	1.852	15	19	-4	95	117	177	96	272	213	59		
ARR. COURTRAI	5.363	82	32	50	423	347	404	131	827	478	349		
ARR. OSTENDE	2.626	26	29	-3	238	236	388	107	626	343	283		
ARR. ROULERS	943	9	10	-1	98	85	126	25	224	110	114		
ARR. TIELT	692	13	1	12	51	51	59	10	110	61	49		
ARR. FURNES	1.383	12	7	5	130	130	149	35	279	165	114		

I.N.S. MOUVEMENT DE LA POPULATION EN 1993			TABLEAU OO.83 B T						PAGE 1.- FOL. 2.-			ARRONDISSEMENTS		
MOUVEMENT DE LA POPULATION ETRANGERE														
POPULATION TOTALE														
TOTAL DES MOUVE- MENTS DE POPULATION			CHANGEMENTS DE NATIONALITE		AJUSTEMENTS			POPULATION AU 31 DECEMBRE (SOIT AU 1/1 DE L'ANNEE SUIV.)			LIEU DE RESIDENCE			
ENTREES	SORTIES	SOLDE	BELGE EN ETRANG.	ETRANG. EN BELGE	RE- INSCRIT AYANT ETE RAYE	POPUL. RAYEE D'OFFICE	AJUS- TEMENT STATIS- TIQUE	POPUL. TOTALE	ACCROISSEMENT					
									TOTAL	INDICE				
111.664	75.036	36.628	28	16.376	2.408	11.761	376	920568	10.927	101,2	LE ROYAUME			
38.016	26.699	11.317	9	5.406	956	3.823	537	281245	3.053	101,1	REGION BRUXELLES-CAPITALE			
39.404	21.893	17.511	5	5.623	727	4.963	208	281137	7.657	102,8	REGION FLAMANDE			
34.244	26.444	7.800	14	5.347	725	2.975	-369	358186	217	100,1	REGION WALLONNE			
1.454	1.015	439	-	31	15	75	-8	10477	348	103,4	DONT COMMUNAUTE GERMAN.			
13.559	6.499	7.060	2	1.740	338	1.878	-62	102944	3.782	103,8	PROV. D'ANVERS			
10.152	4.614	5.538	2	1.389	290	1.620	-48	78120	2.821	103,7	ARR. ANVERS			
1.270	647	623	-	195	22	55	-11	10849	395	103,8	ARR. MALINES			
2.137	1.238	899	-	156	26	203	-3	13975	566	104,2	ARR. TURNHOUT			
52.975	36.864	16.111	12	6.333	1.168	5.340	841	362460	5.618	101,6	BRABANT			
38.016	26.699	11.317	9	5.406	956	3.823	537	281245	3.053	101,1	ARR. BRUXELLES-CAPITALE			
6.044	4.105	1.939	1	354	66	377	236	34283	1.275	103,9	ARR. HAL-VILVORDE			
3.915	2.075	1.840	-	190	65	676	52	17171	1.039	106,4	ARR. LOUVAIN			
5.000	3.985	1.015	2	383	81	464	16	29761	251	100,9	ARR. NIVELLES			
12.697	11.263	1.434	7	2.250	345	1.039	-96	170560	-1.503	99,1	HAINAUT			
509	478	31	-	49	5	13	-2	3835	-26	99,3	ARR. ATH			
4.106	3.542	564	6	1.054	123	266	-13	71348	-627	99,1	ARR. CHARLEROI			
3.793	3.840	-47	-	519	118	442	-65	37409	-890	97,7	ARR. MONS			
762	526	236	-	69	13	80	-1	10134	100	101,0	ARR. MOUSCRON			
1.563	1.280	283	1	311	37	136	-24	23864	-126	99,5	ARR. SOIGNIES			
870	830	40	-	159	23	58	3	14111	-154	98,9	ARR. THUIN			
1.094	767	327	-	89	26	44	6	9859	220	102,3	ARR. TOURNAI			
12.451	8.523	3.928	2	2.150	238	984	-219	126560	1.034	100,8	PROV. DE LIEGE			
592	376	216	1	66	10	107	3	4519	54	101,2	ARR. HUY			
8.214	5.887	2.327	1	1.753	173	606	-218	95291	142	100,1	ARR. LIEGE			
3.410	2.111	1.299	-	302	53	258	-8	25069	792	103,3	ARR. VERVIERS			
235	149	86	-	29	2	13	4	1681	46	102,8	ARR. WAREMME			
7.210	4.438	2.772	-	2.001	86	413	-5	68484	444	100,7	LIMBOURG			
2.824	1.853	971	-	1.377	40	147	1	34033	-513	98,5	ARR. HASSELT			
2.068	1.158	910	-	299	17	87	-11	17468	541	103,2	ARR. MAASEIK			
2.318	1.427	891	-	325	29	179	5	16983	416	102,5	ARR. TONGRES			
1.850	1.176	674	2	176	23	214	-37	10680	309	103,0	LUXEMBOURG			
791	531	260	1	49	7	107	-27	4501	112	102,6	ARR. ARLON			
217	121	96	-	25	4	16	-5	1103	59	105,7	ARR. BASTOGNE			
236	158	78	-	28	8	24	-3	1418	34	102,5	ARR. MARCHE-EN-FAMENNE			
272	153	119	-	39	2	32	-10	1341	50	103,9	ARR. NEUFCHATEAU			
334	213	121	1	35	2	35	8	2317	54	102,4	ARR. VIRTON			
2.246	1.497	749	1	388	38	274	-33	20625	126	100,6	PROV. DE NAMUR			
492	310	182	-	55	6	40	-7	3009	93	103,2	ARR. DINANT			
1.522	989	533	1	297	26	152	-13	15424	111	100,7	ARR. NAMUR			
232	198	34	-	36	6	82	-13	2192	-78	96,6	ARR. PHILIPPEVILLE			
5.067	2.502	2.565	1	973	89	1.063	-2	40406	619	101,6	FLANDRE ORIENTALE			
645	344	301	-	95	10	80	10	2989	136	104,8	ARR. ALOST			
469	265	204	-	86	12	29	-10	3478	101	103,0	ARR. TERMONDE			
234	128	106	-	23	7	15	-16	1669	75	104,7	ARR. EEKLO			
2.416	1.102	1.314	1	518	44	783	10	20576	58	100,3	ARR. GAND			
383	134	249	-	72	7	24	3	2357	160	107,3	ARR. AUDENARDE			
920	529	391	-	179	9	132	1	9337	89	101,0	ARR. SAINT-NICOLAS			
3.609	2.274	1.335	1	365	83	556	-11	17849	498	102,9	FLANDRE OCCIDENTALE			
1.051	765	286	-	100	20	133	-7	4287	73	101,7	ARR. BRUGES			
63	41	22	-	13	-	9	-	282	-	100,0	ARR. DIXMUDE			
287	232	55	1	22	1	18	-1	1868	17	100,9	ARR. YPRES			
909	510	399	-	109	25	155	-9	5514	160	103,0	ARR. COURTRAI			
652	372	280	-	59	28	147	-4	2724	102	103,9	ARR. OSTENDE			
233	120	113	-	31	3	20	-	1008	65	106,9	ARR. ROULERS			
123	62	61	-	16	-	10	7	734	35	105,0	ARR. TIELT			
291	172	119	-	15	6	64	3	1432	46	103,3	ARR. FURNES			

LIEU DE RESIDENCE	POPULATION AU 1 JANVIER	MOUVEMENT NATUREL			MOUVEMENT MIGRATOIRE						
		NAISSANCES	DECES	SOLDE	INTERNE		EXTERNE		TOTAL		
					ENTREES	SORTIES	ENTREES	SORTIES	ENTREES	SORTIES	SOLDE
LE ROYAUME	909.265	10.210	4.782	5.428	48.412	48.412	53.042	21.842	101.454	70.254	31.200
PROV. D'ANVERS	99.224	1.743	449	1.294	3.891	3.675	7.925	2.375	11.816	6.050	5.766
ARR. ANVERS	75.347	1.383	326	1.057	2.599	2.496	6.170	1.792	8.769	4.288	4.481
AARTSELAAR	286	2	7	-5	23	27	21	17	44	44	-
ANVERS	57.788	1.224	217	1.007	1.263	1.360	4.448	1.024	5.711	2.384	3.327
BOECHOUT	207	-	-	-	19	23	13	7	32	30	2
BOOM	839	25	3	22	56	35	16	5	72	40	32
BORSBEEK	285	3	1	2	26	20	10	11	36	31	5
BRASSCHAAT	2.366	21	15	6	183	120	290	93	473	213	260
BRECHT	552	6	6	-	63	33	77	24	140	57	83
EDEGEM	568	4	3	1	56	38	61	33	117	71	46
ESSEN	1.733	12	10	2	52	50	173	87	225	137	88
HEMIKSEM	226	4	-	4	18	12	21	-	39	12	27
HOVE	152	2	-	2	13	25	11	12	24	37	-13
KALMTHOUT	1.428	5	9	-4	82	82	156	68	238	150	88
KAPellen	1.641	10	7	3	99	122	212	86	311	208	103
KONTICH	567	10	-	10	29	64	24	20	53	84	-31
LINT	103	1	-	1	8	2	5	4	13	6	7
MALLE	247	1	2	-1	28	24	40	19	68	43	25
MORTSEL	676	8	4	4	62	61	57	24	119	85	34
NIEL	165	3	2	1	52	10	6	-	58	10	48
RANST	186	1	1	-	32	37	13	13	45	50	-5
RUMST	195	3	2	1	49	17	12	3	61	20	41
SCHELLE	127	2	2	-	16	10	5	-	21	10	11
SCHILDE	1.115	6	3	3	66	34	126	55	192	89	103
SCHOTEN	1.320	9	10	-1	105	96	123	69	228	165	63
STABROEK	554	4	3	1	34	54	54	35	88	89	-1
WIJNEGEM	178	2	3	-1	10	9	7	1	17	10	7
WOMMELGEM	220	1	3	-2	18	20	25	1	43	21	22
WUUSTWEZEL	585	2	3	-1	35	22	87	34	122	56	66
ZANDHOVEN	125	1	2	-1	26	10	25	1	51	11	40
ZOERSEL	536	4	5	-1	29	44	30	39	59	83	-24
ZWIJNDRECHT	377	7	3	4	47	35	22	7	69	42	27
ARR. MALINES	10.465	238	34	204	556	481	476	132	1.032	613	419
BERLAAR	59	1	-	1	11	12	12	1	23	13	10
BONHEIDEN	159	3	1	2	22	10	20	11	42	21	21
BORNEM	439	9	2	7	23	20	32	13	55	33	22
DUFFEL	230	3	1	2	10	22	7	4	17	26	-9
HEIST-OP-DEN-BERG	232	1	-	1	29	21	24	10	53	31	22
LIERRE	1.343	28	5	23	56	85	63	23	119	108	11
MALINES	6.011	153	14	139	238	197	203	47	441	244	197
NIJLEN	129	-	-	-	10	7	16	1	26	8	18
PUTTE	107	3	-	3	14	8	16	2	30	10	20
PUURS	176	2	2	-	25	23	9	-	34	23	11
SINT-AMANDS	228	5	1	4	7	4	10	-	17	4	13
SINT-KATELIJNE-WAVER	265	3	1	2	32	36	9	2	41	38	3
WILLEBROEK	1.087	27	7	20	79	36	55	18	134	54	80
ARR. TURNHOUT	13.412	122	89	33	736	698	1.279	451	2.015	1.149	866
ARENDONK	526	8	2	6	26	29	46	17	72	46	26
BAERLE-DUC	735	7	7	-	12	17	59	43	71	60	11
BALEN	265	4	1	3	28	32	34	3	62	35	27
BEERSE	391	4	4	-	26	29	28	14	54	43	11
DESSEL	172	2	-	2	10	10	4	1	14	11	3
GEEL	657	4	6	-2	49	24	52	16	101	40	61
GROBBENDONK	159	1	-	1	15	21	16	-	31	21	10
HERENTALS	411	5	1	4	36	28	47	12	83	40	43
HERENTHOUT	56	-	-	-	3	9	4	2	7	11	-4
HERSELT	91	-	1	-1	10	7	16	4	26	11	15
HOOGSTRATEN	1.865	17	10	7	32	49	205	40	237	89	148
HULSHOUT	53	-	-	-	7	11	6	2	13	13	-
KASTERLEE	312	5	2	3	43	27	55	13	98	40	58
LAAKDAL	157	1	-	1	15	6	1	4	16	10	6
LILLE	207	1	1	-	13	9	22	9	35	18	17
MEERHOUT	86	-	2	-2	12	10	2	1	14	11	3

TOUTES ENTITES ADMINISTRATIVES

I.N.S. MOUVEMENT DE LA POPULATION EN 1993			TABLEAU OO.83 B T					PAGE 1.- FOL. 2.-			TOUTES ENTITES ADMINISTRATIVES	
MOUVEMENT DE LA POPULATION ETRANGERE											LIEU DE RESIDENCE	
POPULATION TOTALE												
TOTAL DES MOUVE- MENTS DE POPULATION			CHANGEMENTS DE NATIONALITE		AJUSTEMENTS			POPULATION AU 31 DECEMBRE (SOIT AU 1/1 DE L'ANNEE SUIV.)				
ENTREES	SORTIES	SOLDE	BELGE EN ETRANG.	ETRANG. EN BELGE	RE- INSCRIT AYANT ETE RAYE	POPUL. RAYEE D'OFFICE	AJUS- TEMENT STATIS- TIQUE	POPUL. TOTALE	ACCROISSEMENT			
									TOTAL	INDICE		
111.664	75.036	36.628	28	16.376	2.408	11.761	376	920568	10.927	101,2	LE ROYAUME	
13.559	6.499	7.060	2	1.740	338	1.878	-62	102944	3.782	103,8	PROV. D'ANVERS	
10.152	4.614	5.538	2	1.389	290	1.620	-48	78120	2.821	103,7	ARR. ANVERS	
46	51	-5	-	12	1	1	-	269	-17	94,1	AARTSELAAR	
6.935	2.601	4.334	1	1.155	252	1.450	38	59808	1.982	103,4	ANVERS	
32	30	2	-	2	-	2	-	205	-2	99,0	BOECHOUT	
97	43	54	-	24	3	7	-4	861	26	103,1	BOOM	
39	32	7	-	11	-	3	-4	274	-7	97,5	BORSBEEK	
494	228	266	1	13	9	15	-92	2522	248	110,9	BRASSCHAAT	
146	63	83	-	3	-	9	-1	622	71	112,9	BRECHT	
121	74	47	-	16	2	9	-1	591	24	104,2	EDEGEM	
237	147	90	-	12	-	9	9	1811	69	104,0	ESSEN	
43	12	31	-	13	1	2	-2	241	17	107,6	HEMIKSEM	
26	37	-11	-	2	-	1	-	138	-14	90,8	HOVE	
243	159	84	-	15	4	11	-3	1487	62	104,4	KALMTHOUT	
321	215	106	-	5	1	10	-1	1732	92	105,6	KAPELLEN	
63	84	-21	-	11	1	1	-	535	-32	94,4	KONTICH	
14	6	8	-	1	-	-	-	110	7	106,8	LINT	
69	45	24	-	4	-	1	-	266	19	107,7	MALLE	
127	89	38	-	17	3	23	-2	675	1	100,1	MORTSEL	
61	12	49	-	10	1	-	-	205	40	124,2	NIEL	
46	51	-5	-	1	-	2	-	178	-8	95,7	RANST	
64	22	42	-	2	1	-	4	240	41	120,6	RUMST	
23	12	11	-	3	-	2	2	135	6	104,7	SHELLE	
198	92	106	-	5	1	14	5	1208	88	107,9	SCHILDE	
237	175	62	-	9	1	17	-	1357	37	102,8	SCHOTEN	
92	92	-	-	5	1	5	3	548	-9	98,4	STABROEK	
19	13	6	-	5	-	4	-1	174	-3	98,3	WIJNEGEM	
44	24	20	-	9	-	12	-1	218	-1	99,5	WOMMELGEM	
124	59	65	-	7	3	6	6	646	55	109,3	WUUSTWEZEL	
52	13	39	-	1	1	2	-	162	37	129,6	ZANDHOVEN	
63	88	-25	-	6	-	2	-1	502	-33	93,8	ZOERSEL	
76	45	31	-	10	4	-	-2	400	25	106,7	ZWIJNDRECHT	
1.270	647	623	-	195	22	55	-11	10849	395	103,8	ARR. MALINES	
24	13	11	-	2	1	-	-	69	10	116,9	BERLAAR	
45	22	23	-	1	-	2	-1	178	20	112,7	BONHEIDEN	
64	35	29	-	12	-	1	-	455	16	103,6	BORNEM	
20	27	-7	-	3	2	-	-2	220	-8	96,5	DUFFEL	
54	31	23	-	7	1	-	3	252	17	107,2	HEIST-OP-DEN-BERG	
147	113	34	-	24	1	4	-22	1328	7	100,5	LIERRE	
594	258	336	-	110	14	39	8	6220	201	103,3	MALINES	
26	8	18	-	4	-	-	-	143	14	110,9	NIJLEN	
33	10	23	-	1	-	-	-	129	22	120,6	PUTTE	
36	25	11	-	9	-	2	-	176	-	100,0	PUURS	
22	5	17	-	2	-	-	1	244	15	106,6	SINT-AMANDS	
44	39	5	-	1	-	1	1	269	3	101,1	SINT-KATELIJNE-WAVER	
161	61	100	-	19	3	6	1	1166	78	107,2	WILLEBROEK	
2.137	1.238	899	-	156	26	203	-3	13975	566	104,2	ARR. TURNHOUT	
80	48	32	-	-	-	12	1	547	20	103,8	ARENDONK	
78	67	11	-	-	-	-	1	747	11	101,5	BAERLE-DUC	
66	36	30	-	9	-	-	-1	285	21	108,0	BALEN	
58	47	11	-	7	-	2	-	393	2	100,5	BEERSE	
16	11	5	-	5	-	-	3	175	-	100,0	DESSEL	
105	46	59	-	8	1	6	-5	698	46	107,1	GEEL	
32	21	11	-	5	3	2	-	166	7	104,4	GROBBENDONK	
88	41	47	-	3	-	10	-	445	34	108,3	HERENTALS	
7	11	-4	-	-	-	-	-	52	-4	92,9	HERENTHOUT	
26	12	14	-	5	-	-	2	102	9	109,7	HERSELT	
254	99	155	-	2	1	10	-2	2007	144	107,7	HOOGSTRATEN	
13	13	-	-	1	-	2	1	51	-3	94,4	HULSHOUT	
103	42	61	-	5	7	5	-	370	58	118,6	KASTERLEE	
17	10	7	-	6	-	3	7	162	-2	98,8	LAAKDAL	
36	19	17	-	3	-	2	-3	216	12	105,9	LILLE	
14	13	1	-	-	-	6	4	85	-5	94,4	MEERHOUT	

I.N.S. MOUVEMENT DE LA POPULATION EN 1993	TABLEAU OO.83 B T		PAGE 2.- FOL. 1.-		MOUVEMENT DE LA POPULATION ETRANGERE							TOUTES ENTITES ADMINISTRATIVES	
	POPULATION TOTALE												
	LIEU DE RESIDENCE	POPULATION AU 1 JANVIER	MOUVEMENT NATUREL			MOUVEMENT MIGRATOIRE							
NAIS- SANCES			DECES	SOLDE	INTERNE		EXTERNE		TOTAL				
	ENTREES	SORTIES			ENTREES	SORTIES	ENTREES	SORTIES	SOLDE				
MERKSPLAS	237	1	2	-1	15	25	17	-	32	25	7		
MOL	1.432	17	4	13	48	62	88	73	136	135	1		
OLEN	116	-	1	-1	7	6	11	1	18	7	11		
OUD-TURNHOUT	790	4	7	-3	59	41	84	43	143	84	59		
RAVELS	1.771	18	17	1	52	41	168	56	220	97	123		
RETIE	254	-	2	-2	7	19	32	21	39	40	-1		
RIJKEVORSEL	197	1	2	-1	18	8	25	13	43	21	22		
TURNHOUT	1.910	20	14	6	155	123	193	47	348	170	178		
VORSELAAR	63	1	-	1	5	1	7	9	12	10	2		
VOSSELAAR	259	1	3	-2	24	29	34	4	58	33	25		
WESTERLO	240	-	-	-	9	25	23	3	32	28	4		
BRABANT	356.001	4.646	1.228	3.418	25.016	25.688	23.313	9.948	48.329	35.636	12.693		
ARR. BRUXELLES-CAPITALE	277.655	3.851	936	2.915	18.771	20.643	15.394	5.120	34.165	25.763	8.402		
ANDERLECHT	22.574	312	73	239	1.723	1.427	770	178	2.493	1.605	888		
AUDERGHEM	4.194	33	6	27	349	292	495	265	844	557	287		
BERCHEM-SAINTE-AGATHE	2.199	28	9	19	292	221	80	25	372	246	126		
BRUXELLES	48.108	732	167	565	3.099	3.551	2.477	557	5.576	4.108	1.468		
ETTERBEEK	10.598	121	31	90	809	919	671	168	1.480	1.087	393		
EVERE	4.327	66	16	50	421	345	335	145	756	490	266		
FOREST	13.859	190	46	144	1.112	1.169	512	211	1.624	1.380	244		
GANSHOREN	2.069	24	16	8	329	207	94	50	423	257	166		
IXELLES	25.149	257	93	164	1.477	2.202	1.956	527	3.433	2.729	704		
JETTE	5.471	71	13	58	666	549	268	50	934	599	335		
KOEKELBERG	4.583	73	11	62	469	524	179	41	648	565	83		
MOLENBEEK-SAINTE-JEAN	26.399	567	75	492	1.496	1.810	621	49	2.117	1.859	258		
SAINT-GILLES	20.332	271	74	197	1.406	1.814	1.287	212	2.693	2.026	667		
SAINT-JOSSE-TEN-NOODE	12.550	254	34	220	667	1.024	548	61	1.215	1.085	130		
SCHAARBEEK	38.537	565	146	419	1.920	2.145	1.189	304	3.109	2.449	660		
UCCLE	15.260	119	58	61	1.159	1.075	1.611	818	2.770	1.893	877		
WATERMAEL-BOITSFORT	2.964	31	21	10	237	232	345	288	582	520	62		
WOLUWE-SAINTE-LAMBERT	9.867	80	26	54	672	662	1.010	512	1.682	1.174	508		
WOLUWE-SAINTE-PIERRE	8.615	57	21	36	468	475	946	659	1.414	1.134	280		
ARR. HAL-VILVORDE	32.772	327	119	208	3.012	2.116	2.705	1.870	5.717	3.986	1.731		
AFFLIGEM	130	-	1	-1	13	11	6	5	19	16	3		
ASSE	880	11	2	9	138	96	54	16	192	112	80		
BEERSEL	1.116	8	5	3	146	112	71	49	217	161	56		
BIEVENE	35	-	-	-	2	1	2	-	4	1	3		
DILBEEK	1.211	4	5	-1	171	125	59	24	230	149	81		
DROGENBOS	412	6	4	2	58	27	20	1	78	28	50		
GAMMERAGES	75	3	-	3	22	6	-	6	22	12	10		
GOOIK	50	1	1	-	6	4	8	3	14	7	7		
GRIMBERGEN	1.439	13	9	4	191	122	86	33	277	155	122		
HAL	1.091	19	2	17	120	53	39	13	159	66	93		
HERNE	75	1	1	-	12	12	5	-	17	12	5		
HOEILAART	1.216	10	4	6	117	70	98	97	215	167	48		
KAMPENHOUT	213	1	-	1	21	21	32	9	53	30	23		
KAPELLE-OP-DEN-BOS	82	1	-	1	10	10	10	3	20	13	7		
KRAAINEM	2.423	19	2	17	153	118	268	171	421	289	132		
LENNIK	83	-	-	-	8	2	6	-	14	2	12		
LIEDEKERKE	80	1	-	1	15	7	13	1	28	8	20		
LINKEBEEK	372	2	1	1	18	29	18	12	36	41	-5		
LONDERZEEL	194	3	1	2	31	23	11	2	42	25	17		
MACHELEN	675	9	2	7	125	75	58	33	183	108	75		
MEISE	514	9	5	4	51	33	49	18	100	51	49		
MERCHTEM	142	2	1	1	18	11	14	19	32	30	2		
OPWIJK	92	2	2	-	12	20	5	-	17	20	-3		
OVERIJSE	4.484	51	11	40	217	170	563	404	780	574	206		
PEPINGEN	41	-	-	-	4	11	2	-	6	11	-5		
ROOSDAAL	77	1	1	-	13	4	1	1	14	5	9		
RHODE-SAINTE-GENESE	2.983	30	12	18	225	200	337	354	562	554	8		
SINT-PIETERS-LEEUV	1.685	16	8	8	227	136	80	57	307	193	114		
STEENOKKERZEEL	288	1	3	-2	34	41	23	3	57	44	13		
TERNAT	125	1	1	-	8	4	8	5	16	9	7		
VILVORDE	3.972	50	22	28	282	176	89	13	371	189	182		

I.N.S. MOUVEMENT DE LA POPULATION EN 1993			TABLEAU 00.83 B T					PAGE 2.- FOL. 2.-			MOUVEMENT DE LA POPULATION ETRANGERE			TOUTES ENTITES ADMINISTRATIVES		
POPULATION TOTALE																
TOTAL DES MOUVEMENTS DE POPULATION			CHANGEMENTS DE NATIONALITE		AJUSTEMENTS			POPULATION AU 31 DECEMBRE (SOIT AU 1/1 DE L'ANNEE SUIV.)			LIEU DE RESIDENCE					
ENTREES	SORTIES	SOLDE	BELGE EN ETRANG.	ETRANG. EN BELGE	RE-INSCRIT AYANT ETE RAYE	POPUL. RAYEE D'OFFICE	AJUSTEMENT STATISTIQUE	POPUL. TOTALE	ACCROISSEMENT	INDICE						
33	27	6	-	1	-	2	1	241	3	101,3	MERKSPLAS					
153	139	14	-	46	2	20	-10	1372	-50	96,5	MOL					
18	8	10	-	2	-	3	-	121	5	104,3	OLEN					
147	91	56	-	2	1	3	-	842	52	106,6	OUD-TURNHOUT					
238	114	124	-	2	4	18	-	1879	108	106,1	RAVELS					
39	42	-3	-	3	1	2	-	247	-7	97,2	RETIE					
44	23	21	-	1	-	-	-1	216	20	110,2	RIJKEVORSEL					
368	184	184	-	24	5	86	-2	1987	79	104,1	TURNHOUT					
13	10	3	-	3	-	8	1	56	-8	87,5	VORSELAAR					
59	36	23	-	2	-	-	1	281	21	108,1	VOSSELAAR					
32	28	4	-	11	1	1	-1	232	-7	97,1	WESTERLO					
52.975	36.864	16.111	12	6.333	1.168	5.340	841	362460	5.618	101,6	BRABANT					
38.016	26.699	11.317	9	5.406	956	3.823	537	281245	3.053	101,1	ARR. BRUXELLES-CAPITALE					
2.805	1.678	1.127	-	468	81	275	12	23051	465	102,1	ANDERLECHT					
877	563	314	1	43	14	63	98	4515	223	105,2	AUDERGHEM					
400	255	145	-	54	5	22	-5	2268	74	103,4	BERCHEM-SAINTE-AGATHE					
6.308	4.275	2.033	2	1.142	226	569	129	48787	550	101,1	BRUXELLES					
1.601	1.118	483	1	185	35	35	-56	10841	299	102,8	ETTERBEEK					
822	506	316	-	101	10	63	28	4517	162	103,7	EVERE					
1.814	1.426	388	1	237	28	190	19	13868	-10	99,9	FOREST					
447	273	174	-	50	14	19	-6	2182	119	105,8	GANSHOREN					
3.690	2.822	868	-	298	78	547	158	25408	101	100,4	IXELLES					
1.005	612	393	-	133	19	126	48	5672	153	102,8	JETTE					
721	576	145	-	108	22	131	-	4511	-72	98,4	KOEKELBERG					
2.684	1.934	750	1	720	86	203	-48	26265	-86	99,7	MOLENBEEK-SAINTE-JEAN					
2.964	2.100	864	-	285	96	630	12	20389	45	100,2	SAINTE-GILLES					
1.469	1.119	350	-	242	32	124	-20	12546	16	100,1	SAINTE-JOSSE-TEN-NOODE					
3.674	2.595	1.079	-	1.030	108	36	102	38760	121	100,3	SCHAERBEEK					
2.889	1.951	938	1	140	49	344	108	15872	504	103,3	UCCLE					
613	541	72	-	33	9	11	93	3094	37	101,2	WATERMAEL-BOITSFORT					
1.762	1.200	562	2	80	30	315	49	10115	199	102,0	WOLUWE-SAINTE-LAMBERT					
1.471	1.155	316	-	57	14	120	-184	8584	153	101,8	WOLUWE-SAINTE-PIERRE					
6.044	4.105	1.939	1	354	66	377	236	34283	1.275	103,9	ARR. HAL -VILVORDE					
19	17	2	-	2	-	-	1	131	-	100,0	AFFLIGEM					
203	114	89	-	28	6	24	8	931	43	104,8	ASSE					
225	166	59	-	12	4	7	-	1160	44	103,9	BEERSEL					
4	1	3	-	1	-	-	-7	30	2	107,1	BIEVENE					
234	154	80	-	16	4	6	-1	1272	62	105,1	DILBEEK					
84	32	52	-	14	-	11	-1	438	27	106,6	DROGENBOS					
25	12	13	-	1	-	1	-	86	11	114,7	GAMMERAGES					
15	8	7	-	1	-	3	-	53	3	106,0	GOOIK					
290	164	126	-	20	3	17	-2	1529	92	106,4	GRIMBERGEN					
178	68	110	-	19	-	8	3	1177	83	107,6	HAL					
18	13	5	-	1	-	-	2	81	4	105,2	HERNE					
225	171	54	-	1	2	2	20	1289	53	104,3	HOEILAART					
54	30	24	-	2	-	6	2	231	16	107,4	KAMPENHOUT					
21	13	8	-	4	-	1	4	89	3	103,5	KAPELLE-OP-DEN-BOS					
440	291	149	-	8	5	37	90	2622	109	104,3	KRAAINEM					
14	2	12	-	1	-	-	2	96	11	112,9	LENNIK					
29	8	21	-	7	-	1	-	93	13	116,3	LIEDEKERKE					
38	42	-4	-	2	1	-	-5	362	-5	98,6	LINKEBEEK					
45	26	19	-	2	-	1	-	210	16	108,2	LONDERZEEL					
192	110	82	-	21	-	8	2	730	53	107,8	MACHELEN					
109	56	53	-	10	2	7	-7	545	38	107,5	MEISE					
34	31	3	-	2	1	-	3	147	2	101,4	MERCHTEM					
19	22	-3	-	2	-	-	-2	85	-5	94,4	OPWIJK					
831	585	246	-	7	9	80	69	4721	168	103,7	OVERIJSE					
6	11	-5	-	-	-	-	-1	35	-5	87,5	PEPINGEN					
15	6	9	-	2	-	1	-2	81	6	108,0	ROOSDAAL					
592	566	26	1	11	3	60	-1	2941	-41	98,6	RHODE-SAINTE-GENESE					
323	201	122	-	21	7	16	6	1783	92	105,4	SINTE-PIETERS-LEEUV					
58	47	11	-	2	-	3	-2	292	6	102,1	STEENOKKERZEEL					
17	10	7	-	2	2	1	-1	130	6	104,8	TERNAT					
421	211	210	-	86	5	18	-16	4067	111	102,8	VILVORDE					

LIEU DE RESIDENCE	POPULATION AU 1 JANVIER	MOUVEMENT NATUREL			MOUVEMENT MIGRATOIRE						
		NAISSANCES	DECES	SOLDE	INTERNE		EXTERNE		TOTAL		
					ENTREES	SORTIES	ENTREES	SORTIES	ENTREES	SORTIES	SOLDE
WEMMEL	777	5	4	1	90	55	35	20	125	75	50
WEZEMBEEK-OPPEM	2.225	18	5	13	132	116	244	214	376	330	46
ZAVENTEM	3.149	28	3	25	281	187	364	280	645	467	178
ZEMST	366	1	1	-	41	28	27	4	68	32	36
ARR. LOUVAIN	16.080	207	54	153	1.081	909	2.627	1.112	3.708	2.021	1.687
AARSCHOT	250	4	1	3	35	18	40	8	75	26	49
BEGIJNENDIJK	46	1	-	1	8	6	4	-	12	6	6
BEKKEVOORT	39	1	-	1	7	13	8	3	15	16	-1
BERTEM	461	4	2	2	46	23	71	56	117	79	38
BIERBEEK	71	-	1	-1	11	4	4	1	15	5	10
BOORTMEERBEEK	239	1	1	-	23	19	17	12	40	31	9
BOUTERSEM	69	-	1	-1	4	7	8	-	12	7	5
DIEST	979	22	2	20	51	54	39	6	90	60	30
GEETBETS	31	1	1	-	5	2	2	-	7	2	5
GLABBEEK	13	-	1	-1	2	1	1	1	3	2	1
HAACHT	161	2	3	-1	19	19	11	6	30	25	5
HERENT	279	4	-	4	33	27	37	16	70	43	27
HOEGAARDEN	64	1	-	1	7	7	6	-	13	7	6
HOLSBEEK	68	-	-	-	6	7	13	2	19	9	10
HULDENBERG	376	8	-	8	41	31	56	18	97	49	48
KEERBERGEN	687	3	3	-	40	34	57	25	97	59	38
KORTENAKEN	30	-	-	-	3	4	1	1	4	5	-1
KORTENBERG	944	13	1	12	88	56	107	82	195	138	57
LANDEN	112	-	-	-	13	4	11	3	24	7	17
LOUVAIN	5.396	83	17	66	247	287	1.551	415	1.798	702	1.096
LINTER	37	-	-	-	5	6	-	-	5	6	-1
LUBBEEK	125	2	2	-	18	6	8	5	26	11	15
ODU-HEVERLEE	236	2	2	-	13	15	33	17	46	32	14
ROTSELAAR	166	-	2	-2	25	15	25	11	50	26	24
MONTAIGU-ZICHEM	133	1	2	-1	40	21	18	2	58	23	35
TERVUREN	4.216	39	7	32	189	145	426	393	615	538	77
TIELT-WINGE	72	1	-	1	8	12	15	2	23	14	9
TIRLEMONT	470	8	3	5	57	44	36	23	93	67	26
TREMELO	268	6	1	5	30	17	19	4	49	21	28
LEAU	42	-	1	-1	7	5	3	-	10	5	5
ARR. NIVELLES	29.494	261	119	142	2.152	2.020	2.587	1.846	4.739	3.866	873
BEAUVECHAIN	190	-	1	-1	27	14	10	2	37	16	21
BRAINE-L'ALLEUD	2.232	14	14	-	203	177	178	133	381	310	71
BRAINE-LE-CHATEAU	465	1	3	-2	39	25	24	12	63	37	26
CHASTRE	394	5	-	5	42	17	30	1	72	18	54
CHAUMONT-GISTOUX	478	5	3	2	54	27	33	24	87	51	36
COURT-SAINT-ETIENNE	666	8	-	8	44	54	41	19	85	73	12
GENAPPE	787	5	5	-	73	56	49	14	122	70	52
GREZ-DOICEAU	643	3	4	-1	58	67	51	24	109	91	18
HELECINE	47	-	-	-	6	8	6	-	12	8	4
INCOURT	134	-	1	-1	9	19	12	6	21	25	-4
ITTRE	250	-	2	-2	17	11	14	9	31	20	11
JODOIGNE	301	3	3	-	39	20	31	4	70	24	46
LA HULPE	863	12	4	8	52	71	71	49	123	120	3
LASNE	1.810	12	1	11	112	119	234	243	346	362	-16
MONT-SAINT-GUIBERT	199	3	1	2	29	22	19	13	48	35	13
NIVELLES	1.507	23	8	15	119	133	126	31	245	164	81
ORP-JAUCHE	129	2	3	-1	24	9	6	-	30	9	21
OTTIGNIES-LOUVAIN-LA-NVE	3.815	49	3	46	200	272	603	316	803	588	215
PERWEZ	128	-	3	-3	12	18	7	1	19	19	-
RAMILLIES	101	-	1	-1	16	7	1	5	17	12	5
REBECCQ	914	7	4	3	51	42	13	13	64	55	9
RIXENSART	1.781	18	7	11	139	153	130	108	269	261	8
TUBIZE	3.786	22	16	6	181	173	81	36	262	209	53
VILLERS-LA-VILLE	358	2	-	2	44	36	13	14	57	50	7
WALHAIN	109	-	1	-1	22	20	19	4	41	24	17
WATERLOO	5.228	38	16	22	327	287	658	698	985	985	-
WAVRE	2.179	29	15	14	213	163	127	67	340	230	110

I.N.S. MOUVEMENT DE LA POPULATION EN 1993			TABLEAU OO.83 B T					PAGE 3.- FOL. 2.-			MOUVEMENT DE LA POPULATION ETRANGERE			TOUTES ENTITES ADMINISTRATIVES		
			POPULATION TOTALE													
TOTAL DES MOUVE- MENTS DE POPULATION			CHANGEMENTS DE NATIONALITE		AJUSTEMENTS			POPULATION AU 31 DECEMBRE (SOIT AU 1/1 DE L'ANNEE SUIV.)			LIEU DE RESIDENCE					
ENTREES	SORTIES	SOLDE	BELGE EN ETRANG.	ETRANG. EN BELGE	RE- INSCRIT AYANT ETE RAYE	POPUL. RAYEE D'OFFICE	AJUS- TEMENT STATIS- TIQUE	POPUL. TOTALE	ACCROISSEMENT							
									TOTAL	INDICE						
130	79	51	-	7	2	3	-4	816	43	105,6	WEMMEL					
394	335	59	-	12	4	27	14	2263	24	101,1	WEZEMBEEK-OPPEM					
673	470	203	-	18	6	27	56	3369	164	105,1	ZAVENTEM					
69	33	36	-	9	-	1	6	398	26	107,0	ZEMST					
3.915	2.075	1.840	-	190	65	676	52	17171	1.039	106,4	ARR. LOUVAIN					
79	27	52	-	4	1	1	-	298	48	119,2	AARSCHOT					
13	6	7	-	-	-	-	-	53	7	115,2	BEGIJNENDIJK					
16	16	-	-	-	3	1	1	42	2	105,0	BEKKEVOORT					
121	81	40	-	9	-	2	-1	489	29	106,3	BERTEM					
15	6	9	-	-	-	1	2	81	8	111,0	BIERBEEK					
41	32	9	-	2	-	1	-1	244	6	102,5	BOORTMEERBEEK					
12	8	4	-	1	-	-	-	72	3	104,3	BOUTERSEM					
112	62	50	-	22	-	8	6	1005	20	102,0	DIEST					
8	3	5	-	1	-	-	1	36	4	112,5	GEETBETS					
3	3	-	-	-	-	-	-2	11	-	100,0	GLABBEEK					
32	28	4	-	4	-	1	-1	159	-1	99,4	HAACHT					
74	43	31	-	1	1	-	8	318	31	110,8	HERENT					
14	7	7	-	-	-	-	-	71	7	110,9	HOEGAARDEN					
19	9	10	-	2	-	-	4	80	8	111,1	HOLSBEEK					
105	49	56	-	1	9	7	11	444	57	114,7	HULDENBERG					
100	62	38	-	2	1	4	-6	714	33	104,8	KEERBERGEN					
4	5	-1	-	1	-	-	-	28	-2	93,3	KORTENAKEN					
208	139	69	-	4	1	-	-4	1006	66	107,0	KORTENBERG					
24	7	17	-	1	-	7	2	123	9	107,9	LANDEN					
1.881	719	1.162	-	81	35	633	10	5889	483	108,9	LOUVAIN					
5	6	-1	-	4	2	-	-	34	-3	91,9	LINTER					
28	13	15	-	3	-	2	-4	131	10	108,3	LUBBEEK					
48	34	14	-	3	2	-	4	253	13	105,4	OD-HEVERLEE					
50	28	22	-	5	1	-	3	187	18	110,7	ROTSELAAR					
59	25	34	-	2	-	1	1	165	31	123,1	MONTAIGU-ZICHEM					
654	545	109	-	17	2	2	21	4329	92	102,2	TERVUREN					
24	14	10	-	-	3	-	-	85	13	118,1	TIELT-WINGE					
101	70	31	-	16	4	5	-	484	14	103,0	TIRLEMONT					
55	22	33	-	1	-	-	-2	298	32	112,0	TREMELO					
10	6	4	-	3	-	-	-1	42	1	102,4	LEAU					
5.000	3.985	1.015	2	383	81	464	16	29761	251	100,9	ARR. NIVELLES					
37	17	20	-	2	-	2	2	208	16	108,3	BEAUVECHAIN					
395	324	71	-	37	10	40	-12	2224	4	100,2	BRAINE-L'ALLEUD					
64	40	24	-	11	-	2	-	476	11	102,4	BRAINE-LE-CHATEAU					
77	18	59	-	22	-	2	-2	427	35	108,9	CHASTRE					
92	54	38	-	7	2	6	-2	503	27	105,7	CHAUMONT-GISTOUX					
93	73	20	-	22	1	7	-16	642	-8	98,8	COURT-SAINT-ETIENNE					
127	75	52	-	11	-	5	7	830	36	104,5	GENAPPE					
112	95	17	-	14	1	8	-8	631	-4	99,4	GREZ-DOICEAU					
12	8	4	-	-	-	-	-	51	4	108,5	HELECINE					
21	26	-5	-	1	1	2	-	127	-7	94,8	INCOURT					
31	22	9	-	5	2	-	-	256	6	102,4	ITTRE					
73	27	46	-	3	1	2	10	353	42	113,5	JODOIGNE					
135	124	11	-	11	-	4	10	869	-4	99,5	LA HULPE					
358	363	-5	-	10	2	19	3	1781	-32	98,2	LASNE					
51	36	15	-	5	-	5	-1	203	5	102,5	MONT-SAINT-GUIBERT					
268	172	96	-	26	4	30	1	1552	44	102,9	NIVELLES					
32	12	20	-	2	1	3	-	145	16	112,4	ORP-JAUCHE					
852	591	261	-	58	17	255	2	3782	-35	99,1	OTTIGNIES-LOUVAIN-LA-NVE					
19	22	-3	-	1	-	-	-	124	-4	96,9	PERWEZ					
17	13	4	-	2	-	-	1	104	2	102,0	RAMILLIES					
71	59	12	-	6	1	2	-1	918	5	100,5	REBECQ					
287	268	19	1	13	8	14	18	1800	1	100,1	RIXENSART					
284	225	59	-	33	6	5	1	3814	27	100,7	TUBIZE					
59	50	9	-	7	3	8	1	356	-3	99,2	VILLERS-LA-VILLE					
41	25	16	-	4	-	1	-1	119	11	110,2	WALHAIN					
1.023	1.001	22	-	46	13	9	4	5212	-20	99,6	WATERLOO					
369	245	124	1	24	8	33	-1	2254	76	103,5	WAVRE					

I.N.S. MOUVEMENT DE LA POPULATION EN 1993	TABLEAU 00.83 B T		PAGE 4.- FOL. 1.-						TOUTES ENTITES ADMINISTRATIVES			
	MOUVEMENT DE LA POPULATION ETRANGERE											
	POPULATION TOTALE											
	LIEU DE RESIDENCE	POPU- LATION AU 1 JANVIER	MOUVEMENT NATUREL			MOUVEMENT MIGRATOIRE						
NAIS- SANCES			DECES	SOLDE	INTERNE		EXTERNE		TOTAL			
					ENTREES	SORTIES	ENTREES	SORTIES	ENTREES	SORTIES	SOLDE	
HAINAUT	172.159	965	1.315	-350	6.619	6.383	5.113	3.565	11.732	9.948	1.784	
ARR. ATH	3.863	26	42	-16	294	288	189	148	483	436	47	
ATH	542	1	7	-6	88	41	50	44	138	85	53	
BELOEIL	649	5	7	-2	74	62	34	18	108	80	28	
BERNISSART	1.932	12	21	-9	64	111	45	23	109	134	-25	
BRUGELETTE	157	2	-	2	17	21	13	28	30	49	-19	
CHIEVRES	178	4	1	3	14	19	25	26	39	45	-6	
ELLEZELLES	113	-	2	-2	13	6	3	1	16	7	9	
FLOBECC	59	1	1	-	8	12	1	1	9	13	-4	
FRASNES-LEZ-ANVAING	233	1	3	-2	16	16	18	7	34	23	11	
ARR. CHARLEROI	71.988	408	554	-146	2.547	2.468	1.151	520	3.698	2.988	710	
AISEAU-PRESLES	2.596	18	19	-1	81	115	31	9	112	124	-12	
CHAPELLE-LEZ-HERLAIMONT	3.491	9	27	-18	97	106	38	15	135	121	14	
CHARLEROI	36.089	238	280	-42	1.049	903	684	290	1.733	1.193	540	
CHATELET	7.396	27	63	-36	356	317	62	27	418	344	74	
COURCELLES	4.387	16	34	-18	183	146	64	52	247	198	49	
FARCIENNES	3.574	33	20	13	121	150	29	13	150	163	-13	
FLEURUS	3.773	13	37	-24	151	171	54	14	205	185	20	
FONTAINE-L'EVEQUE	3.629	14	20	-6	100	146	30	24	130	170	-40	
GERPINNES	638	4	9	-5	50	37	15	9	65	46	19	
LES BONS VILLERS	466	7	5	2	15	26	8	1	23	27	-4	
MANAGE	3.701	19	20	-1	200	215	47	17	247	232	15	
MONTIGNY-LE-TILLEUL	638	-	8	-8	43	16	19	8	62	24	38	
PONT-A-CELLES	631	1	8	-7	55	40	17	16	72	56	16	
SENEFFE	979	9	4	5	46	80	53	25	99	105	-6	
ARR. MONS	38.364	242	269	-27	1.687	1.689	1.864	1.882	3.551	3.571	-20	
BOUSSU	3.530	18	31	-13	160	171	37	16	197	187	10	
COLFONTAINE	3.547	15	30	-15	143	187	47	26	190	213	-23	
DOUR	1.454	4	11	-7	88	55	39	13	127	68	59	
FRAMERIES	2.568	7	17	-10	134	122	30	18	164	140	24	
HENSIES	1.295	11	9	2	23	63	50	32	73	95	-22	
HONNELLES	299	-	6	-6	14	19	22	10	36	29	7	
JURBISE	959	10	1	9	65	34	167	224	232	258	-26	
LENS	236	6	2	4	19	30	21	56	40	86	-46	
MONS	15.999	143	80	63	666	641	1.300	1.341	1.966	1.982	-16	
QUAREGNON	4.265	17	34	-17	194	192	43	13	237	205	32	
QUEVY	356	-	4	-4	12	18	13	13	25	31	-6	
QUIEVRAIN	1.181	-	8	-8	42	40	28	15	70	55	15	
SAINT-GHISLAIN	2.675	11	36	-25	127	117	67	105	194	222	-28	
ARR. MOUSCRON	10.035	90	67	23	170	206	502	253	672	459	213	
COMINES-WARNETON	3.008	25	26	-1	58	47	149	65	207	112	95	
MOUSCRON	7.027	65	41	24	112	159	353	188	465	347	118	
ARR. SOIGNIES	24.014	118	149	-31	900	765	545	366	1.445	1.131	314	
BRAINE-LE-COMTE	1.245	9	11	-2	85	88	78	47	163	135	28	
ECAUSSINNES	346	1	1	-	26	11	13	8	39	19	20	
ENGHIEN	398	1	3	-2	48	31	14	7	62	38	24	
LA LOUVIERE	18.514	77	108	-31	503	450	246	85	749	535	214	
LE ROEULX	664	-	8	-8	49	44	8	10	57	54	3	
LESSINES	523	7	7	-	57	27	12	6	69	33	36	
SILLY	219	1	-	1	21	17	16	17	37	34	3	
SOIGNIES	2.105	22	11	11	111	97	158	186	269	283	-14	
ARR. THUIN	14.262	36	134	-98	587	545	247	151	834	696	138	
ANDERLUES	1.640	7	17	-10	44	56	10	5	54	61	-7	
BEAUMONT	185	-	1	-1	13	11	9	5	22	16	6	
BINCHE	4.930	8	46	-38	159	180	71	21	230	201	29	
CHIMAY	381	3	8	-5	25	16	11	9	36	25	11	
ERQUELINNES	993	2	5	-3	31	30	34	28	65	58	7	
ESTINNES	361	-	3	-3	36	22	22	15	58	37	21	
FROIDCHAPELLE	67	1	2	-1	11	3	2	4	13	7	6	
HAM-SUR-HEURE-NALINNES	404	1	4	-3	32	15	12	12	44	27	17	
LOBBES	176	1	4	-3	16	11	1	1	17	12	5	
MERBES-LE-CHATEAU	217	1	4	-3	5	9	3	-	8	9	-1	

I.N.S. MOUVEMENT DE LA POPULATION EN 1993			TABLEAU OO.83 B T					PAGE 4.- FOL. 2.-			MOUVEMENT DE LA POPULATION ETRANGERE			TOUTES ENTITES ADMINISTRATIVES		
			POPULATION TOTALE													
TOTAL DES MOUVE- MENTS DE POPULATION			CHANGEMENTS DE NATIONALITE		AJUSTEMENTS			POPULATION AU 31 DECEMBRE (SOIT AU 1/1 DE L'ANNEE SUIV.)			LIEU DE RESIDENCE					
ENTREES	SORTIES	SOLDE	BELGE EN ETRANG.	ETRANG. EN BELGE	RE- INSCRIT AYANT ETE RAYE	POPUL. RAYEE D'OFFICE	AJUS- TEMENT STATIS- TIQUE	POPUL. TOTALE	ACCROISSEMENT							
									TOTAL	INDICE						
12.697	11.263	1.434	7	2.250	345	1.039	-96	170560	-1.503	99,1	HAINAUT					
509	478	31	-	49	5	13	-2	3835	-26	99,3	ARR. ATH					
139	92	47	-	10	2	7	1	575	32	105,9	ATH					
113	87	26	-	5	-	1	-1	668	20	103,1	BELOEIL					
121	155	-34	-	28	2	3	2	1871	-63	96,7	BERNISSART					
32	49	-17	-	-	-	1	-2	137	-18	88,4	BRUGELLETTE					
43	46	-3	-	-	-	-	-	175	-3	98,3	CHIEVRES					
16	9	7	-	-	-	1	-2	117	6	105,4	ELLEZELLES					
10	14	-4	-	2	-	-	-	53	-6	89,8	FLOBECQ					
35	26	9	-	4	1	-	-	239	6	102,6	FRANES-LEZ-ANVAING					
4.106	3.542	564	6	1.054	123	266	-13	71348	-627	99,1	ARR. CHARLEROI					
130	143	-13	-	36	5	8	6	2550	-52	98,0	AISEAU-PRESLES					
144	148	-4	-	41	5	5	6	3452	-45	98,7	CHAPELLE-LEZ-HERLAIMONT					
1.971	1.473	498	5	549	58	152	-4	35945	-140	99,6	CHARLEROI					
445	407	38	1	105	12	14	2	7330	-68	99,1	CHATELET					
263	232	31	-	44	7	18	-12	4351	-24	99,5	COURCELLES					
183	183	-	-	90	8	14	-8	3470	-96	97,3	FARCIENNES					
218	222	-4	-	51	6	10	16	3730	-59	98,4	FLEURUS					
144	190	-46	-	21	9	7	1	3565	-65	98,2	FONTAINE-L'EVEQUE					
69	55	14	-	10	2	1	-1	642	5	100,8	GERPINNES					
30	32	-2	-	17	1	10	-	438	-28	94,0	LES BONS VILLERS					
266	252	14	-	37	7	15	-7	3663	-31	99,2	MANAGE					
62	32	30	-	9	2	1	-5	655	22	103,5	MONTIGNY-LE-TILLEUL					
73	64	9	-	9	-	9	-2	620	-9	98,6	PONT-A-CELLES					
108	109	-1	-	35	1	2	-5	937	-37	96,2	SENEFFE					
3.793	3.840	-47	-	519	118	442	-65	37409	-890	97,7	ARR. MONS					
215	218	-3	-	55	5	15	-2	3460	-68	98,1	BOUSSU					
205	243	-38	-	65	14	5	2	3455	-94	97,4	COLFONTAINE					
131	79	52	-	27	3	2	2	1482	26	101,8	DOUR					
171	157	14	-	32	3	12	1	2542	-27	98,9	FRAMERIES					
84	104	-20	-	29	1	6	4	1245	-54	95,8	HENSIES					
36	35	1	-	2	-	1	-1	296	-2	99,3	HONNELLES					
242	259	-17	-	3	2	2	-14	925	-20	97,9	JURBISE					
46	88	-42	-	2	-	-	-	192	-44	81,4	LENS					
2.109	2.062	47	-	209	70	376	-57	15474	-468	97,1	MONS					
254	239	15	-	50	14	14	2	4232	-35	99,2	QUAREGNON					
25	35	-10	-	2	-	5	-6	333	-17	95,1	QUEVY					
70	63	7	-	11	-	4	2	1175	-8	99,3	QUIEVRAIN					
205	258	-53	-	32	6	-	2	2598	-79	97,0	SAINT-GHISLAIN					
762	526	236	-	69	13	80	-1	10134	100	101,0	ARR. MOUSCRON					
232	138	94	-	23	4	15	2	3070	60	102,0	COMINES-WARNETON					
530	388	142	-	46	9	65	-3	7064	40	100,6	MOUSCRON					
1.563	1.280	283	1	311	37	136	-24	23864	-126	99,5	ARR. SOIGNIES					
172	146	26	-	20	1	6	-1	1245	1	100,1	BRAINE-LE-COMTE					
40	20	20	-	3	1	1	-2	361	17	104,9	ECAUSSINNES					
63	41	22	-	11	-	6	-4	399	5	101,3	ENGHIEN					
826	643	183	1	245	28	76	3	18408	-109	99,4	LA LOUVIERE					
57	62	-5	-	7	-	4	-14	634	-16	97,5	LE ROEULX					
76	40	36	-	5	1	2	-1	552	30	105,7	LESSINES					
38	34	4	-	-	1	4	-3	217	1	100,5	SILLY					
291	294	-3	-	20	5	37	-2	2048	-55	97,4	SOIGNIES					
870	830	40	-	159	23	58	3	14111	-154	98,9	ARR. THUIN					
61	78	-17	-	7	1	1	-	1616	-24	98,5	ANDERLUES					
22	17	5	-	7	1	2	-	182	-3	98,4	BEAUMONT					
238	247	-9	-	46	7	20	2	4864	-68	98,6	BINCHE					
39	33	6	-	5	-	-	1	383	1	100,3	CHIMAY					
67	63	4	-	16	1	2	1	981	-13	98,7	ERQUELINNES					
58	40	18	-	2	3	4	-1	375	15	104,2	ESTINNES					
14	9	5	-	-	-	-	-	72	5	107,5	FROIDCHAPPELLE					
45	31	14	-	8	3	-	-1	412	9	102,2	HAM-SUR-HEURE-NALINNES					
18	16	2	-	2	1	-	-	177	1	100,6	LOBBES					
9	13	-4	-	7	-	-	-2	204	-11	94,9	MERBES-LE-CHATEAU					

LIEU DE RESIDENCE	POPULATION AU 1 JANVIER	MOUVEMENT NATUREL			MOUVEMENT MIGRATOIRE						
		NAISSANCES	DECES	SOLDE	INTERNE		EXTERNE		TOTAL		
					ENTREES	SORTIES	ENTREES	SORTIES	ENTREES	SORTIES	SOLDE
MOMIGNIES	400	1	3	-2	9	13	10	18	19	31	-12
MORLANWELZ	3.826	8	33	-25	153	130	46	22	199	152	47
SIVRY-RANCE	173	1	2	-1	10	9	6	-	16	9	7
THUIN	509	2	2	-	43	40	10	11	53	51	2
ARR. TOURNAI	9.633	45	100	-55	434	422	615	245	1.049	667	382
ANTOING	326	-	2	-2	23	21	19	6	42	27	15
BRUNEHAUT	676	5	2	3	18	29	23	18	41	47	-6
CELLES	195	-	11	-11	19	14	29	8	48	22	26
ESTAIMPUIS	1.752	8	16	-8	30	40	79	53	109	93	16
LEUZE-EN-HAINAUT	414	2	4	-2	22	38	19	13	41	51	-10
MONT-DE-L'ENCLUS	96	-	2	-2	11	7	4	1	15	8	7
PECO	231	2	-	2	13	19	11	-	24	19	5
PERUWELZ	1.941	7	18	-11	92	83	87	37	179	120	59
RUMES	252	1	-	1	9	7	17	11	26	18	8
TOURNAI	3.750	20	45	-25	197	164	327	98	524	262	262
PROV. DE LIEGE	125.745	972	925	47	5.411	5.488	6.068	2.110	11.479	7.598	3.881
ARR. HUY	4.462	43	36	7	316	289	233	51	549	340	209
AMAY	662	2	6	-4	36	28	15	3	51	31	20
ANTHISNES	122	-	-	-	12	7	3	2	15	9	6
BURDINNE	61	-	-	-	11	5	-	-	11	5	6
CLAVIER	112	1	1	-	10	7	18	-	28	7	21
ENGIS	574	2	5	-3	22	32	25	8	47	40	7
FERRIERES	65	-	1	-1	10	3	12	2	22	5	17
HAMOIR	76	2	2	-	6	3	2	1	8	4	4
HERON	93	-	1	-1	4	3	2	1	6	4	2
HUY	1.308	24	12	12	89	113	92	19	181	132	49
MARCHIN	327	-	1	-1	15	21	19	7	34	28	6
MODAVE	154	1	-	1	15	13	8	-	23	13	10
NANDRIN	130	1	2	-1	18	6	4	3	22	9	13
OUFFET	77	1	3	-2	5	10	2	-	7	10	-3
TINLOT	44	-	-	-	1	-	-	-	1	-	1
VERLAINE	91	-	-	-	8	5	1	-	9	5	4
VILLERS-LE-BOUILLET	155	3	-	3	10	18	7	1	17	19	-2
WANZE	411	6	2	4	44	15	23	4	67	19	48
ARR. LIEGE	95.367	656	731	-75	3.914	4.063	3.644	1.093	7.558	5.156	2.402
ANS	4.056	16	28	-12	210	205	70	23	280	228	52
AWANS	429	1	6	-5	28	28	8	1	36	29	7
AYWAILLE	213	2	2	-	20	18	19	6	39	24	15
BASSENGE	426	3	4	-1	22	21	34	17	56	38	18
BEYNE-HEUSAY	1.685	16	11	5	85	83	17	3	102	86	16
BLEGNV	733	8	4	4	39	35	26	15	65	50	15
CHAUDFONTAINE	975	2	10	-8	67	69	59	12	126	81	45
COMBLAIN-AU-PONT	320	2	2	-	19	22	4	1	23	23	-
DALHEM	230	2	1	1	12	7	15	5	27	12	15
ESNEUX	457	-	2	-2	40	30	20	4	60	34	26
FLEMALLE	3.076	9	40	-31	147	122	42	11	189	133	56
FLERON	2.333	11	24	-13	107	79	31	8	138	87	51
GRACE-HOLLOGNE	4.858	12	40	-28	257	237	62	20	319	257	62
HERSTAL	8.292	36	58	-22	388	267	148	58	536	325	211
JUPRELLE	486	1	5	-4	41	18	4	9	45	27	18
LIEGE	39.102	393	247	146	1.297	1.649	2.398	723	3.695	2.372	1.323
NEUPRE	424	3	2	1	47	22	18	10	65	32	33
OUPEYE	2.054	5	20	-15	103	102	24	17	127	119	8
SAINT-NICOLAS	8.044	41	57	-16	312	396	85	31	397	427	-30
SERAING	12.119	55	121	-66	463	429	428	52	891	481	410
SOUMAGNE	1.209	2	13	-11	65	53	19	4	84	57	27
SPRIMONT	479	4	5	-1	36	19	30	11	66	30	36
TROOZ	738	3	9	-6	28	37	7	7	35	44	-9
WISE	2.629	29	20	9	81	115	76	45	157	160	-3
ARR. VERVIERS	24.285	269	146	123	1.000	1.033	2.141	932	3.141	1.965	1.176
AMBLEVE	96	-	2	-2	15	7	14	7	29	14	15
AUBEL	97	-	2	-2	11	4	11	9	22	13	9
BAELEN	253	-	4	-4	22	13	22	8	44	21	23
BULLANGE	152	2	2	-	4	15	51	13	55	28	27

I.N.S. MOUVEMENT DE LA POPULATION EN 1993			TABLEAU 00.83 B T					PAGE 5.- FOL. 2.-			MOUVEMENT DE LA POPULATION ETRANGERE			TOUTES ENTITES ADMINISTRATIVES		
TOTAL DES MOUVEMENTS DE POPULATION			CHANGEMENTS DE NATIONALITE		AJUSTEMENTS			POPULATION AU 31 DECEMBRE (SOIT AU 1/1 DE L'ANNEE SUIV.)			LIEU DE RESIDENCE					
ENTREES	SORTIES	SOLDE	BELGE EN ETRANG.	ETRANG. EN BELGE	RE-INS- CRIT AYANT ETE RAYE	POPUL. RAYEE D'OFFICE	AJUS- TEMENT STATIS- TIQUE	POPUL. TOTALE	ACCROISSEMENT							
								TOTAL	INDICE							
20	34	-14	-	7	-	1	-	378	-22	94,5	MOMIGNIES					
207	185	22	-	37	5	18	2	3800	-28	99,3	MORLANWELZ					
17	11	6	-	4	-	5	-	170	-3	98,3	SIVRY-RANCE					
55	53	2	-	11	1	5	1	497	-13	97,5	THUIN					
1.094	767	327	-	89	26	44	6	9859	220	102,3	ARR. TOURNAI					
42	29	13	-	4	1	-	-	336	10	103,1	ANTOING					
46	49	-3	-	1	-	3	-11	658	-7	98,9	BRUNEHAUT					
48	33	15	-	-	-	-	-3	207	15	107,8	CELLES					
117	109	8	-	7	4	8	-2	1747	-3	99,8	ESTAIMPUIS					
43	55	-12	-	2	3	2	-	401	-13	96,9	LEUZE-EN-HAINAUT					
15	10	5	-	-	-	2	-	99	3	103,1	MONT-DE-L'ENCLUS					
26	19	7	-	-	-	5	-	233	2	100,9	PECQ					
186	138	48	-	15	9	7	-	1976	35	101,8	PERUWELZ					
27	18	9	-	2	-	-	-	259	7	102,8	RUMES					
544	307	237	-	58	9	17	22	3943	171	104,5	TOURNAI					
12.451	8.523	3.928	2	2.150	238	984	-219	126560	1.034	100,8	PROV. DE LIEGE					
592	376	216	1	66	10	107	3	4519	54	101,2	ARR. HUY					
53	37	16	-	16	2	9	-	655	-7	98,9	AMAY					
15	9	6	-	2	-	-	-	126	4	103,3	ANTHISNES					
11	5	6	1	1	-	1	-1	65	5	108,3	BURDINNE					
29	8	21	-	-	-	1	-	132	20	117,9	CLAVIER					
49	45	4	-	10	2	1	1	570	-5	99,1	ENGIS					
22	6	16	-	1	-	2	-	78	13	120,0	FERRIERES					
10	6	4	-	1	-	-	-	79	3	103,9	HAMOIR					
6	5	1	-	1	-	1	-	92	-1	98,9	HERON					
205	144	61	-	15	4	90	-2	1266	-40	96,9	HUY					
34	29	5	-	1	-	1	-	330	3	100,9	MARCHIN					
24	13	11	-	-	-	-	4	169	11	107,0	MODAVE					
23	11	12	-	2	-	-	-	140	10	107,7	NANDRIN					
8	13	-5	-	2	-	-	1	71	-7	91,0	OUFFET					
1	-	1	-	-	-	-	1	46	1	102,2	TINLOT					
9	5	4	-	3	-	-	1	93	1	101,1	VERLAINE					
20	19	1	-	4	-	-	-	152	-3	98,1	VILLERS-LE-BOUILLET					
73	21	52	-	7	2	1	-2	455	46	111,2	WANZE					
8.214	5.887	2.327	1	1.753	173	606	-218	95291	142	100,1	ARR. LIEGE					
296	256	40	-	105	10	9	-3	3989	-64	98,4	ANS					
37	35	2	-	11	-	-	2	422	-9	97,9	AWANS					
41	26	15	-	8	7	1	1	227	13	106,1	AYWAILLE					
59	42	17	-	5	8	5	-8	433	15	103,6	BASSENGE					
118	97	21	-	30	1	10	-	1667	-18	98,9	BEYNE-HEUSAY					
73	54	19	-	25	-	1	-2	724	-7	99,0	BLEGNY					
128	91	37	-	23	-	5	-2	982	9	100,9	CHAUDFONTAINE					
25	25	-	-	5	-	2	-	313	-7	97,8	COMBLAIN-AU-PONT					
29	13	16	-	5	-	-	-	241	11	104,8	DALHEM					
60	36	24	-	7	1	9	-2	464	9	102,0	ESNEUX					
198	173	25	-	72	3	2	2	3032	-46	98,5	FLEMALLE					
149	111	38	-	66	2	2	-5	2300	-28	98,8	FLERON					
331	297	34	-	42	2	8	-5	4839	-14	99,7	GRACE-HOLLOGNE					
572	383	189	-	125	9	25	-4	8336	48	100,6	HERSTAL					
46	32	14	-	7	1	-	-4	490	8	101,7	JUPRELLE					
4.088	2.619	1.469	1	762	85	354	-151	39390	439	101,1	LIEGE					
68	34	34	-	14	-	-	-2	442	20	104,7	NEUPRE					
132	139	-7	-	39	3	9	-	2002	-52	97,5	OUPEVE					
438	484	-46	-	84	5	37	-2	7880	-162	98,0	SAINT-NICOLAS					
946	602	344	-	222	29	110	-32	12128	41	100,3	SERAING					
86	70	16	-	18	-	2	-	1205	-4	99,7	SOUMAGNE					
70	35	35	-	3	2	8	2	507	26	105,4	SPRIMONT					
38	53	-15	-	12	2	1	-	712	-26	96,5	TROOZ					
186	180	6	-	63	3	6	-3	2566	-60	97,7	VISE					
3.410	2.111	1.299	-	302	53	258	-8	25069	792	103,3	ARR. VERVIERS					
29	16	13	-	1	1	3	1	107	10	110,3	AMBLEVE					
22	15	7	-	-	-	-	-	104	7	107,2	AUBEL					
44	25	19	-	3	1	4	-1	265	13	105,2	BAELEN					
57	30	27	-	-	-	1	3	181	26	116,8	BULLANGE					

I.N.S. MOUVEMENT DE LA POPULATION EN 1993	TABLEAU 00.83 B T		PAGE 6.- FOL. 1.-						TOUTES ENTITES ADMINISTRATIVES		
MOUVEMENT DE LA POPULATION ETRANGERE											
POPULATION TOTALE											
LIEU DE RESIDENCE	POPULATION AU 1 JANVIER	MOUVEMENT NATUREL			MOUVEMENT MIGRATOIRE						
		NAIS- SANCES	DECES	SOLDE	INTERNE		EXTERNE		TOTAL		
					ENTREES	SORTIES	ENTREES	SORTIES	ENTREES	SORTIES	SOLDE
BURG-REULAND	221	3	3	-	6	13	24	9	30	22	8
BUTGENBACH	148	1	2	-1	11	4	20	12	31	16	15
DISON	1.615	26	4	22	159	110	69	4	228	114	114
EUPEN	1.658	7	16	-9	71	67	139	54	210	121	89
HERVE	851	5	6	-1	42	66	16	3	58	69	-11
JALHAY	143	2	1	1	9	9	7	3	16	12	4
LA CALAMINE	2.805	27	9	18	51	75	290	206	341	281	60
LIERNEUX	79	4	4	-	7	11	9	3	16	14	2
LIMBOURG	241	1	1	-	17	7	21	6	38	13	25
LONTZEN	820	5	6	-1	60	34	76	51	136	85	51
MALMEDY	511	6	2	4	34	18	60	3	94	21	73
OLNE	140	-	3	-3	14	6	3	1	17	7	10
PEPINSTER	272	6	3	3	19	20	24	9	43	29	14
PLOMBIERES	1.493	23	13	10	38	39	266	108	304	147	157
RAEREN	3.951	49	17	32	47	88	408	262	455	350	105
SAINT-VITH	286	1	2	-1	18	25	54	14	72	39	33
SPA	478	1	5	-4	24	28	50	28	74	56	18
STAVELOT	198	1	-	1	6	13	17	10	23	23	-
STOUMONT	85	-	1	-1	5	8	4	2	9	10	-1
THEUX	229	-	2	-2	25	18	17	12	42	30	12
THIMISTER-CLERMONT	120	1	1	-	8	8	5	-	13	8	5
TROIS-PONTS	93	1	-	1	6	15	6	4	12	19	-7
VERVIERS	6.586	92	30	62	225	270	399	66	624	336	288
WAIMES	153	1	-	1	13	8	18	-	31	8	23
WELKENRAEDT	511	4	5	-1	33	34	41	25	74	59	15
ARR. WAREMME	1.631	4	12	-8	181	103	50	34	231	137	94
BERLOZ	25	-	1	-1	6	2	-	-	6	2	4
BRAIVES	109	-	1	-1	14	14	8	1	22	15	7
CRISNEE	39	-	-	-	14	-	6	7	20	7	13
DONCEEL	99	-	-	-	4	5	1	-	5	5	-
FAIMES	59	1	-	1	18	6	2	5	20	11	9
FEXHE-LE-HAUT-CLOCHER	79	1	-	1	9	5	-	-	9	5	4
GEER	37	-	-	-	3	3	-	1	3	4	-1
HANNUT	259	1	3	-2	40	11	10	8	50	19	31
LINCENT	52	-	-	-	9	13	2	1	11	14	-3
OREYE	50	-	1	-1	14	7	1	-	15	7	8
REMICOURT	76	-	-	-	10	8	2	1	12	9	3
SAINT-GEORGES-SUR-MEUSE	455	-	5	-5	18	10	8	2	26	12	14
WAREMME	265	1	1	-	14	17	9	6	23	23	-
WASSEIGES	27	-	-	-	8	2	1	2	9	4	5
LIMBOURG	68.045	740	307	433	2.461	2.479	4.009	1.652	6.470	4.131	2.339
ARR. HASSELT	34.545	380	155	225	1.303	1.315	1.141	383	2.444	1.698	746
AS	307	2	2	-	40	15	21	5	61	20	41
BERINGEN	5.248	81	14	67	209	224	84	45	293	269	24
DIEPENBEEK	339	2	2	-	60	28	35	7	95	35	60
GENK	16.477	151	88	63	224	358	311	140	535	498	37
GINGELOM	54	-	-	-	6	4	12	-	18	4	14
HALEN	135	1	-	1	10	16	22	3	32	19	13
HAM	391	4	-	4	33	24	20	1	53	25	28
HASSELT	2.558	32	9	23	191	183	254	60	445	243	202
HERCK-LA-VILLE	135	1	-	1	15	13	8	3	23	16	7
HEUSDEN-ZOLDER	5.206	66	18	48	157	178	107	45	264	223	41
BOURG-LEOPOLD	966	17	3	14	78	83	46	3	124	86	38
LUMMEN	275	2	2	-	26	13	17	2	43	15	28
NIEUWERKERKEN	52	-	-	-	3	13	2	-	5	13	-8
OPGLABBEK	376	1	1	-	52	21	15	4	67	25	42
SAINT-TROND	581	9	4	5	60	41	65	10	125	51	74
TESSENDERLO	404	3	3	-	26	23	32	6	58	29	29
ZONHOVEN	633	5	8	-3	71	55	38	29	109	84	25
ZUTENDAAL	408	3	1	2	42	23	52	20	94	43	51
ARR. MAASEIK	16.938	193	72	121	631	664	1.244	422	1.875	1.086	789
BOCHOLT	453	5	-	5	28	18	53	18	81	36	45
BREE	384	5	-	5	41	37	44	21	85	58	27
DILSEN-STOKKEM	1.412	13	7	6	78	80	69	28	147	108	39
HAMONT-ACHEL	2.328	18	20	-2	33	42	216	84	249	126	123

I.N.S. MOUVEMENT DE LA POPULATION EN 1993			TABLEAU OO.83 B T					PAGE 6.- FOL. 2.-			MOUVEMENT DE LA POPULATION ETRANGERE			TOUTES ENTITES ADMINISTRATIVES		
TOTAL DES MOUVE- MENTS DE POPULATION			CHANGEMENTS DE NATIONALITE		AJUSTEMENTS			POPULATION AU 31 DECEMBRE (SOIT AU 1/1 DE L'ANNEE SUIV.)			LIEU DE RESIDENCE					
ENTREES	SORTIES	SOLDE	BELGE EN ETRANG.	ETRANG. EN BELGE	RE- INSCRIT AYANT ETE RAYE	POPUL. RAYEE D'OFFICE	AJUS- TEMENT STATIS- TIQUE	POPUL. TOTALE	ACCROISSEMENT							
									TOTAL	INDICE						
33	25	8	-	3	-	2	1	225	3	101,4	BURG-REULAND					
32	18	14	-	3	-	5	-	154	6	104,1	BUTGENBACH					
254	118	136	-	30	9	4	-2	1724	111	106,9	DISON					
217	137	80	-	9	3	23	-1	1708	51	103,1	EUPEN					
63	75	-12	-	11	-	6	4	826	-29	96,6	HERVE					
18	13	5	-	2	-	3	-1	142	-	100,0	JALHAY					
368	290	78	-	1	3	16	6	2875	64	102,3	LA CALAMINE					
20	18	2	-	1	-	-	-1	79	1	101,3	LIERNEUX					
39	14	25	-	3	2	11	-2	252	13	105,4	LIMBOURG					
141	91	50	-	6	7	9	-	862	42	105,1	LONTZEN					
100	23	77	-	12	3	15	-	564	53	110,4	MALMEDY					
17	10	7	-	1	-	-	-	146	6	104,3	OLNE					
49	32	17	-	12	1	1	-	277	5	101,8	PEPINSTER					
327	160	167	-	7	1	10	-	1644	151	110,1	PLOMBIERES					
504	367	137	-	2	1	7	-17	4063	129	103,3	RAEREN					
73	41	32	-	6	-	9	-1	302	17	106,0	SAINT-VITH					
75	61	14	-	12	-	-	-1	479	2	100,4	SPA					
24	23	1	-	5	1	-	2	197	-3	98,5	STAVELOT					
9	11	-2	-	1	-	7	9	84	-10	89,4	STOUMONT					
42	32	10	-	2	1	10	-	228	-1	99,6	THEUX					
14	9	5	-	3	1	-	-	123	3	102,5	THIMISTER-CLERMONT					
13	19	-6	-	1	-	1	-	85	-8	91,4	TROIS-PONTS					
716	366	350	-	149	16	98	-6	6699	119	101,8	VERVIERS					
32	8	24	-	1	1	7	-	170	17	111,1	WAIMES					
78	64	14	-	15	1	6	-1	504	-6	98,8	WELKENRAEDT					
235	149	86	-	29	2	13	4	1681	46	102,8	ARR. WAREMME					
6	3	3	-	2	-	-	-	26	1	104,0	BERLOZ					
22	16	6	-	2	-	1	1	113	3	102,7	BRAIVES					
20	7	13	-	2	1	-	-	51	12	130,8	CRISNEE					
5	5	-	-	1	-	-	-	98	-1	99,0	DONCEEL					
21	11	10	-	2	-	-	-	67	8	113,6	FAIMES					
10	5	5	-	-	-	2	-3	79	3	103,9	FEXHE-LE-HAUT-CLOCHER					
3	4	-1	-	-	-	-	-	36	-1	97,3	GEER					
51	22	29	-	8	-	1	1	280	20	107,7	HANNUT					
11	14	-3	-	-	-	2	-	47	-5	90,4	LINCENT					
15	8	7	-	-	-	-	-	57	7	114,0	OREVE					
12	9	3	-	6	-	-	3	76	-3	96,2	REMICOURT					
26	17	9	-	5	1	1	-	459	4	100,9	SAINT-GEORGES-SUR-MEUSE					
24	24	-	-	1	-	4	2	262	-5	98,1	WAREMME					
9	4	5	-	-	-	2	-	30	3	111,1	WASSEIGES					
7.210	4.438	2.772	-	2.001	86	413	-5	68484	444	100,7	LIMBOURG					
2.824	1.853	971	-	1.377	40	147	1	34033	-513	98,5	ARR. HASSELT					
63	22	41	-	8	-	-	-1	339	33	110,8	AS					
374	283	91	-	262	13	-	-1	5089	-158	97,0	BERINGEN					
97	37	60	-	10	1	11	-	379	40	111,8	DIEPENBEEK					
686	586	100	-	619	11	59	9	15919	-567	96,6	GENK					
18	4	14	-	3	-	1	-	64	10	118,5	GINGELOM					
33	19	14	-	9	-	1	-	139	4	103,0	HALEN					
57	25	32	-	21	-	-	1	403	11	102,8	HAM					
477	252	225	-	78	1	28	-2	2676	120	104,7	HASSELT					
24	16	8	-	1	-	3	-1	138	4	103,0	HERCK-LA-VILLE					
330	241	89	-	262	5	14	-5	5019	-182	96,5	HEUSDEN-ZOLDER					
141	89	52	-	32	1	3	-1	983	18	101,9	BOURG-LEOPOLD					
45	17	28	-	15	-	3	-	285	10	103,6	LUMMEN					
5	13	-8	-	1	-	2	-	41	-11	78,8	NIEUWERKERKEN					
68	26	42	-	10	-	2	1	407	30	108,0	OPGLABBEK					
134	55	79	-	16	5	16	-	633	52	109,0	SAINT-TROND					
61	32	29	-	13	-	-	-	420	16	104,0	TESSENDERLO					
114	92	22	-	15	3	-	-	643	10	101,6	ZONHOVEN					
97	44	53	-	2	-	4	1	456	47	111,5	ZUTENDAAL					
2.068	1.158	910	-	299	17	87	-11	17468	541	103,2	ARR. MAASEIK					
86	36	50	-	7	-	15	-7	474	28	106,3	BOCHOLT					
90	58	32	-	6	1	4	-1	406	23	106,0	BREE					
160	115	45	-	30	-	10	-	1417	5	100,4	DILSEN-STOKKEM					
267	146	121	-	13	-	8	-1	2427	100	104,3	HAMONT-ACHEL					

LIEU DE RESIDENCE	POPULATION AU 1 JANVIER	MOUVEMENT NATUREL			MOUVEMENT MIGRATOIRE						
		NAISSANCES	DECES	SOLDE	INTERNE		EXTERNE		TOTAL		
					ENTREES	SORTIES	ENTREES	SORTIES	ENTREES	SORTIES	SOLDE
HECHTEL-EKSEL	492	6	5	1	23	14	57	13	80	27	53
HOUTHALEN-HELCHTEREN	5.416	67	11	56	171	199	99	44	270	243	27
KINROOI	806	8	1	7	17	30	85	21	102	51	51
LOMMEL	1.973	33	9	24	68	65	190	82	258	147	111
MAASEIK	1.570	19	5	14	68	52	185	50	253	102	151
MEEUWEN-GRUITRODE	216	-	-	-	21	23	48	8	69	31	38
NEERPELT	1.138	11	10	1	35	40	110	37	145	77	68
OVERPELT	413	5	3	2	20	34	34	1	54	35	19
PEER	337	3	1	2	28	30	54	15	82	45	37
ARR. TONGRES	16.562	167	80	87	527	500	1.624	847	2.151	1.347	804
ALKEN	121	-	-	-	21	2	24	15	45	17	28
BILZEN	1.216	16	2	14	80	74	106	65	186	139	47
LOOZ	113	1	-	1	6	9	17	3	23	12	11
HEERS	52	-	-	-	5	7	13	2	18	9	9
HERSTAPPE	-	-	-	-	-	-	-	-	-	-	-
HOESELT	196	-	-	-	18	12	10	25	28	37	-9
KORTESSEM	119	1	1	-	22	17	6	-	28	17	11
LANAKEN	3.557	35	19	16	97	133	607	375	704	508	196
MAASMECHELEN	8.366	87	47	40	138	148	369	126	507	274	233
RIEMST	1.393	14	2	12	52	41	319	181	371	222	149
TONGRES	705	4	6	-2	76	46	53	40	129	86	43
FOURONS	650	8	3	5	10	7	80	15	90	22	68
WELLEN	74	1	-	1	2	4	20	-	22	4	18
LUXEMBOURG	10.408	84	90	-6	641	636	1.125	450	1.766	1.086	680
ARR. ARLON	4.416	31	42	-11	194	217	566	272	760	489	271
ARLON	1.701	8	12	-4	77	98	246	120	323	218	105
ATTERT	125	-	2	-2	15	9	19	7	34	16	18
AUBANGE	1.850	19	16	3	64	48	208	94	272	142	130
MARTELANGE	113	-	4	-4	5	13	18	13	23	26	-3
MESSANCY	627	4	8	-4	33	49	75	38	108	87	21
ARR. BASTOGNE	1.049	13	6	7	83	75	121	40	204	115	89
BASTOGNE	470	6	3	3	31	34	53	13	84	47	37
BERTOEGNE	18	-	2	-2	5	2	-	-	5	2	3
FAUVILLERS	33	1	-	1	5	2	8	3	13	5	8
GOUVY	128	3	-	3	13	6	22	10	35	16	19
HOUFFALIZE	111	1	1	-	6	11	11	6	17	17	-
SAINTE-ODE	57	-	-	-	2	5	1	1	3	6	-3
VAUX-SUR-SURE	46	-	-	-	6	4	2	1	8	5	3
VIELSALM	186	2	-	2	15	11	24	6	39	17	22
ARR. MARCHE-EN-FAMENNE	1.387	10	19	-9	103	109	123	30	226	139	87
DURBUY	232	1	6	-5	21	23	30	5	51	26	25
EREZEE	37	-	1	-1	3	3	1	3	4	6	-2
HOTTON	90	-	-	-	13	5	1	-	14	5	9
LA ROCHE-EN-ARDENNE	94	1	2	-1	14	7	11	5	25	12	13
MANHAY	82	-	-	-	2	7	5	4	7	11	-4
MARCHE-EN-FAMENNE	650	7	7	-	33	39	52	9	85	48	37
NASSOGNE	118	1	2	-1	12	18	15	1	27	19	8
RENDEUX	42	-	-	-	1	5	5	2	6	7	-1
TENNEVILLE	42	-	1	-1	4	4	3	1	7	5	2
ARR. NEUFCHATEAU	1.301	11	10	1	125	104	136	39	261	143	118
BERTRIX	250	2	2	-	25	10	23	11	48	21	27
BOUILLON	270	2	4	-2	17	18	23	10	40	28	12
DAVERDISSE	11	-	-	-	3	1	4	3	7	4	3
HERBEUMONT	32	-	1	-1	-	1	1	1	1	2	-1
LEGLISE	73	-	-	-	5	11	9	1	14	12	2
LIBIN	77	1	-	1	3	12	7	3	10	15	-5
LIBRAMONT-CHEVIGNY	190	2	1	1	20	29	14	3	34	32	2
NEUFCHATEAU	156	2	-	2	17	4	12	2	29	6	23

I.N.S. MOUVEMENT DE LA POPULATION EN 1993			TABLEAU OO.83 B T						PAGE 7.- FOL. 2.-			TOUTES ENTITES ADMINISTRATIVES	
MOUVEMENT DE LA POPULATION ETRANGERE													
POPULATION TOTALE													
TOTAL DES MOUVE- MENTS DE POPULATION			CHANGEMENTS DE NATIONALITE		AJUSTEMENTS			POPULATION AU 31 DECEMBRE (SOIT AU 1/1 DE L'ANNEE SUIV.)			LIEU DE RESIDENCE		
ENTREES	SORTIES	SOLDE	BELGE EN ETRANG.	ETRANG. EN BELGE	RE- INSCRIT AYANT ETE RAYE	POPUL. RAYEE D'OFFICE	AJUS- TEMENT STATIS- TIQUE	POPUL. TOTALE	ACCROISSEMENT				
									TOTAL	INDICE			
86	32	54	-	6	3	3	-	540	48	109,8	HECHTEL-EKSEL		
337	254	83	-	164	5	11	1	5330	-87	98,4	HOUTHALEN-HELCHTEREN		
110	52	58	-	2	-	4	-2	856	52	106,5	KINROOI		
291	156	135	-	34	2	8	-2	2066	95	104,8	LOMMEL		
272	107	165	-	11	2	8	-2	1716	148	109,4	MAASEIK		
69	31	38	-	4	-	-	-	250	34	115,7	MEEUWEN-GRUITRODE		
156	87	69	-	10	2	7	-	1192	54	104,7	NEERPELT		
59	38	21	-	10	-	3	3	424	8	101,9	OVERPELT		
85	46	39	-	2	2	6	-	370	33	109,8	PEER		
2.318	1.427	891	-	325	29	179	5	16983	416	102,5	ARR. TONGRES		
45	17	28	-	8	-	-	-	141	20	116,5	ALKEN		
202	141	61	-	33	2	5	-2	1239	25	102,1	BILZEN		
24	12	12	-	-	1	8	-	118	5	104,4	LOOZ		
18	9	9	-	3	-	2	-	56	4	107,7	HEERS		
-	-	-	-	-	-	-	-	-	-	-	HERSTAPPE		
28	37	-9	-	-	1	-	-	188	-8	95,9	HOESELT		
29	18	11	-	2	-	1	1	128	8	106,7	KORTESSEM		
739	527	212	-	7	3	7	9	3767	201	105,6	LANAKEN		
594	321	273	-	254	14	11	2	8390	22	100,3	MAASMECHELEN		
385	224	161	-	5	5	119	-4	1431	42	103,0	RIEMST		
133	92	41	-	10	2	13	-	725	20	102,8	TONGRES		
98	25	73	-	2	1	2	-1	719	70	110,8	FOURONS		
23	4	19	-	1	-	11	-	81	7	109,5	WELLEN		
1.850	1.176	674	2	176	23	214	-37	10680	309	103,0	LUXEMBOURG		
791	531	260	1	49	7	107	-27	4501	112	102,6	ARR. ARLON		
331	230	101	1	22	6	57	-18	1712	29	101,7	ARLON		
34	18	16	-	3	-	1	-2	135	12	109,8	ATTERT		
291	158	133	-	20	-	38	-12	1913	75	104,1	AUBANGE		
23	30	-7	-	1	1	1	1	106	-8	93,0	MARTELANGE		
112	95	17	-	3	-	10	4	635	4	100,6	MESSANCY		
217	121	96	-	25	4	16	-5	1103	59	105,7	ARR. BASTOGNE		
90	50	40	-	10	1	8	-	493	23	104,9	BASTOGNE		
5	4	1	-	-	-	-	-	19	1	105,6	BERTOGNE		
14	5	9	-	4	-	1	-1	36	4	112,5	FAUVILLERS		
38	16	22	-	4	2	-	-	148	20	115,6	GOUVY		
18	18	-	-	1	-	-	-2	108	-1	99,1	HOUFFALIZE		
3	6	-3	-	1	-	-	-	53	-4	93,0	SAINTE-ODE		
8	5	3	-	-	-	-	-	49	3	106,5	VAUX-SUR-SURE		
41	17	24	-	5	1	7	-2	197	13	107,1	VIELSALM		
236	158	78	-	28	8	24	-3	1418	34	102,5	ARR. MARCHE-EN-FAMENNE		
52	32	20	-	2	-	14	-2	234	4	101,7	DURBUY		
4	7	-3	-	2	1	-	-	33	-4	89,2	EREZEE		
14	5	9	-	6	2	-	2	97	5	105,4	HOTTON		
26	14	12	-	2	-	1	-1	102	9	109,7	LA ROCHE-EN-ARDENNE		
7	11	-4	-	2	4	-	-2	78	-2	97,5	MANHAY		
92	55	37	-	14	1	6	-2	666	18	102,8	MARCHE-EN-FAMENNE		
28	21	7	-	-	-	3	2	124	4	103,3	NASSOGNE		
6	7	-1	-	-	-	-	-	41	-1	97,6	RENDEUX		
7	6	1	-	-	-	-	-	43	1	102,4	TENNEVILLE		
272	153	119	-	39	2	32	-10	1341	50	103,9	ARR. NEUFCHATEAU		
50	23	27	-	6	-	12	-8	251	9	103,7	BERTRIX		
42	32	10	-	6	1	3	-	272	2	100,7	BOUILLON		
7	4	3	-	-	-	-	-	14	3	127,3	DAVERDISSE		
1	3	-2	-	-	-	1	-	29	-3	90,6	HERBEUMONT		
14	12	2	-	4	1	-	-	72	-1	98,6	LEGLISE		
11	15	-4	-	6	-	-	-	67	-10	87,0	LIBIN		
36	33	3	-	4	-	-	1	190	-1	99,5	LIBRAMONT-CHEVIGNY		
31	6	25	-	7	-	11	-	163	7	104,5	NEUFCHATEAU		

LIEU DE RESIDENCE	POPULATION AU 1 JANVIER	MOUVEMENT NATUREL			MOUVEMENT MIGRATOIRE						
		NAISSANCES	DECES	SOLDE	INTERNE		EXTERNE		TOTAL		
					ENTREES	SORTIES	ENTREES	SORTIES	ENTREES	SORTIES	SOLDE
I.N.S. TABLEAU OO.83 B T PAGE 8.- FOL. 1.-											
MOUVEMENT DE LA POPULATION ETRANGERE											
POPULATION TOTALE											
TOUTES ENTITES ADMINISTRATIVES											
PALISEUL	73	-	1	-1	4	6	16	1	20	7	13
SAINT-HUBERT	93	-	-	-	11	8	8	4	19	12	7
TELLIN	24	-	-	-	16	2	13	-	29	2	27
WELLIN	52	2	1	1	4	2	6	-	10	2	8
ARR. VIRTON	2.255	19	13	6	136	131	179	69	315	200	115
CHINY	124	-	-	-	3	8	9	6	12	14	-2
ETALLE	121	-	-	-	5	6	13	2	18	8	10
FLORENVILLE	266	1	2	-1	10	14	26	11	36	25	11
HABAY	153	1	2	-1	23	18	30	11	53	29	24
MEIX-DEVANT-VIRTON	103	-	1	-1	4	7	8	2	12	9	3
MUSSON	335	1	1	-	11	8	13	4	24	12	12
ROUVROY	158	1	2	-1	9	10	8	4	17	14	3
SAINT-LEGER	111	2	-	2	12	7	4	2	16	9	7
TINTIGNY	88	1	1	-	9	4	9	4	18	8	10
VIRTON	796	12	4	8	50	49	59	23	109	72	37
PROV. DE NAMUR	20.532	153	157	-4	1.072	1.014	1.021	326	2.093	1.340	753
ARR. DINANT	2.923	26	32	-6	235	209	231	69	466	278	188
ANHEE	202	1	2	-1	22	21	10	4	32	25	7
BEAURAING	295	3	4	-1	12	26	11	6	23	32	-9
BIEVRE	83	-	-	-	6	4	1	-	7	4	3
CINEY	315	6	4	2	31	17	31	6	62	23	39
DINANT	418	2	6	-4	39	23	71	19	110	42	68
GEDINNE	100	-	-	-	7	4	10	-	17	4	13
HAMOIS	106	-	1	-1	11	4	3	4	14	8	6
HASTIERE	315	1	9	-8	14	21	15	6	29	27	2
HAVELANGE	71	1	-	1	4	6	5	-	9	6	3
HOUYET	101	-	-	-	14	14	6	-	20	14	6
ONHAYE	66	2	-	2	8	5	4	3	12	8	4
ROCHFORT	300	3	1	2	24	34	26	3	50	37	13
SOMME-LEUZE	86	2	1	1	16	3	3	2	19	5	14
VRESSE-SUR-SEMOIS	137	1	-	1	1	2	12	2	13	4	9
VVOIR	328	4	4	-	26	25	23	14	49	39	10
ARR. NAMUR	15.326	119	104	15	715	698	688	187	1.403	885	518
ANDENNE	1.505	16	17	-1	56	42	26	11	82	53	29
ASSESE	73	-	1	-1	10	9	3	3	13	12	1
EGHEZEE	205	1	2	-1	36	11	15	11	51	22	29
FERNELMONT	83	3	2	1	11	4	3	3	14	7	7
FLOREFFE	209	1	4	-3	15	13	2	-	17	13	4
FOSES-LA-VILLE	211	1	1	-	29	14	5	3	34	17	17
GEMBLOUX	994	10	7	3	85	61	115	42	200	103	97
GESVES	86	-	1	-1	8	8	6	4	14	12	2
JEMEPPE-SUR-SAMBRE	727	3	3	-	60	34	18	9	78	43	35
LA BRUYERE	102	-	3	-3	12	7	3	-	15	7	8
METTET	284	1	1	-	25	18	11	5	36	23	13
NAMUR	6.690	63	25	38	232	313	420	70	652	383	269
OHEY	84	-	-	-	1	6	3	-	4	6	-2
PROFONDEVILLE	288	3	2	1	23	38	11	12	34	50	-16
SAMBREVILLE	3.418	13	31	-18	91	99	40	11	131	110	21
SOMBREFFE	367	4	4	-	21	21	7	3	28	24	4
ARR. PHILIPPEVILLE	2.283	8	21	-13	122	107	102	70	224	177	47
CERFONTAINE	73	-	2	-2	11	5	2	1	13	6	7
COUVIN	824	2	4	-2	35	29	22	14	57	43	14
DOISCHE	104	-	-	-	6	5	2	-	8	5	3
FLORENNES	258	4	3	1	14	10	20	17	34	27	7
PHILIPPEVILLE	285	-	3	-3	16	14	10	1	26	15	11
VIROINVAL	271	1	4	-3	13	18	15	7	28	25	3
WALCOURT	668	1	5	-4	27	26	31	30	58	56	2

I.N.S. MOUVEMENT DE LA POPULATION EN 1993			TABLEAU 00.83 B T					PAGE 8.- FOL. 2.-			TOUTES ENTITES ADMINISTRATIVES		
MOUVEMENT DE LA POPULATION ETRANGERE											TOUTES ENTITES ADMINISTRATIVES		
POPULATION TOTALE											TOUTES ENTITES ADMINISTRATIVES		
TOTAL DES MOUVE- MENTS DE POPULATION			CHANGEMENTS DE NATIONALITE		AJUSTEMENTS			POPULATION AU 31 DECEMBRE (SOIT AU 1/1 DE L'ANNEE SUIV.)			LIEU DE RESIDENCE		
ENTREES	SORTIES	SOLDE	BELGE EN ETRANG.	ETRANG. EN BELGE	RE- INSCRIT AYANT ETE RAYE	POPUL. RAYEE D'OFFICE	AJUS- TEMENT STATIS- TIQUE	ACCROISSEMENT		LIEU DE RESIDENCE			
								POPUL. TOTALE	TOTAL		INDICE		
20	8	12	-	2	-	1	-	82	9	112,3	PALISEUL		
19	12	7	-	4	-	-	-	96	3	103,2	SAINT-HUBERT		
29	2	27	-	-	-	1	-2	48	26	218,2	TELLIN		
12	3	9	-	-	-	3	-1	57	6	111,8	WELLIN		
334	213	121	1	35	2	35	8	2317	54	102,4	ARR. VIRTON		
12	14	-2	-	1	-	7	-1	113	-10	91,9	CHINY		
18	8	10	-	2	-	7	-3	119	1	100,8	ETALLE		
37	27	10	-	1	1	4	2	274	6	102,2	FLORENVILLE		
54	31	23	-	7	-	-	-1	168	16	110,5	HABAY		
12	10	2	-	1	-	2	1	103	-1	99,0	MEIX-DEVANT-VIRTON		
25	13	12	-	3	-	9	9	344	-	100,0	MUSSON		
18	16	2	-	2	-	-	-	158	-	100,0	ROUVROY		
18	9	9	1	4	-	-	-	117	6	105,4	SAINT-LEGER		
19	9	10	-	2	1	3	-	94	6	106,8	TINTIGNY		
121	76	45	-	12	-	3	1	827	30	103,8	VIRTON		
2.246	1.497	749	1	388	38	274	-33	20625	126	100,6	PROV. DE NAMUR		
492	310	182	-	55	6	40	-7	3009	93	103,2	ARR. DINANT		
33	27	6	-	4	1	3	-1	201	-	100,0	ANHEE		
26	36	-10	-	2	-	2	-12	269	-14	95,1	BEAURAING		
7	4	3	-	-	-	2	-	84	1	101,2	BIEVRE		
68	27	41	-	5	-	8	-6	337	28	109,1	CINEY		
112	48	64	-	10	2	6	11	479	50	111,7	DINANT		
17	4	13	-	2	1	5	-	107	7	107,0	GEDINNE		
14	9	5	-	5	-	-	-	106	-	100,0	HAMOIS		
30	36	-6	-	1	-	-	-	308	-7	97,8	HASTIERE		
10	6	4	-	2	-	-	-	73	2	102,8	HAVELANGE		
20	14	6	-	2	-	1	1	105	3	102,9	HOUVET		
14	8	6	-	3	-	-	1	70	3	104,5	ONHAYE		
53	38	15	-	12	1	8	-1	295	-4	98,7	ROCHEFORT		
21	6	15	-	3	-	3	-	95	9	110,5	SOMME-LEUZE		
14	4	10	-	3	-	1	-	143	6	104,4	VRESSE-SUR-SEMOIS		
53	43	10	-	1	1	1	-	337	9	102,7	VVOIR		
1.522	989	533	1	297	26	152	-13	15424	111	100,7	ARR. NAMUR		
98	70	28	-	32	2	8	-1	1494	-10	99,3	ANDENNE		
13	13	-	-	2	-	-	-	71	-2	97,3	ASSESE		
52	24	28	-	12	-	1	-1	219	15	107,4	EGHEZEE		
17	9	8	-	5	-	-	-1	85	3	103,7	FERNELMONT		
18	17	1	-	8	-	1	-	201	-8	96,2	FLOREFFE		
35	18	17	-	4	-	-	-	224	13	106,2	FOSES-LA-VILLE		
210	110	100	-	20	2	11	-3	1062	71	107,2	GEMBLOUX		
14	13	1	-	3	-	-	1	85	-2	97,7	GESVES		
81	46	35	-	10	2	5	-1	748	22	103,0	JEMEPE-SUR-SAMBRE		
15	10	5	-	4	-	-	-	103	1	101,0	LA BRUYERE		
37	24	13	-	5	1	2	-	291	7	102,5	METTET		
715	408	307	1	130	18	115	-6	6765	81	101,2	NAMUR		
4	6	-2	-	2	-	-	-	80	-4	95,2	OHEY		
37	52	-15	-	2	1	4	-1	267	-20	93,0	PROFONDEVILLE		
144	141	3	-	43	-	2	1	3377	-42	98,8	SAMBREVILLE		
32	28	4	-	15	-	3	-1	352	-14	96,2	SOMBREFFE		
232	198	34	-	36	6	82	-13	2192	-78	96,6	ARR. PHILIPPEVILLE		
13	8	5	-	3	-	-	-	75	2	102,7	CERFONTAINE		
59	47	12	-	10	2	70	-1	557	-66	89,4	COUVIN		
8	5	3	-	-	-	-	-1	106	3	102,9	DOISCHE		
38	30	8	-	5	-	-	-10	251	3	101,2	FLORENNES		
26	18	8	-	6	-	6	-1	280	-4	98,6	PHILIPPEVILLE		
29	29	-	-	2	2	5	-	266	-5	98,2	VIROINVAL		
59	61	-2	-	10	2	1	-	657	-11	98,4	WALCOURT		

I.N.S. MOUVEMENT DE LA POPULATION EN 1993	TABLEAU 00.83 B T		PAGE 9.- FOL. 1.-						TOUTES ENTITES ADMINISTRATIVES		
	MOUVEMENT DE LA POPULATION ETRANGERE										
	POPULATION TOTALE										
LIEU DE RESIDENCE	POPULATION AU 1 JANVIER	MOUVEMENT NATUREL			MOUVEMENT MIGRATOIRE						
		NAISSANCES	DECES	SOLDE	INTERNE		EXTERNE		TOTAL		
					ENTREES	SORTIES	ENTREES	SORTIES	ENTREES	SORTIES	SOLDE
FLANDRE ORIENTALE	39.789	719	172	547	1.951	1.753	2.397	577	4.348	2.330	2.018
ARR. ALOST	2.843	51	15	36	363	272	231	57	594	329	265
ALOST	1.478	29	8	21	152	122	102	36	254	158	96
DENDERLEEUEW	98	2	-	2	25	17	7	1	32	18	14
ERPE-MERE	91	1	-	1	22	10	8	-	30	10	20
GRAMMONT	309	6	2	4	44	30	24	4	68	34	34
HAALTERT	102	1	-	1	17	25	11	1	28	26	2
HERZELE	62	1	-	1	6	9	2	1	8	10	-2
LEDE	94	2	-	2	13	8	9	1	22	9	13
NINOVE	504	8	4	4	63	41	40	9	103	50	53
SINT-LIEVENS-HOUTEM	20	1	-	1	7	3	8	-	15	3	12
ZOTTEGEM	85	-	1	-1	14	7	20	4	34	11	23
ARR. TERMONDE	3.387	82	14	68	200	211	187	40	387	251	136
BERLARE	84	1	-	1	13	5	6	7	19	12	7
BUGGENHOUT	117	1	-	1	16	11	10	5	26	16	10
TERMONDE	616	8	6	2	38	57	28	7	66	64	2
HAMME	535	24	2	22	19	24	38	1	57	25	32
LAARNE	99	1	-	1	8	9	1	5	9	14	-5
LEBBEKE	202	4	-	4	14	18	19	8	33	26	7
WAASMUNSTER	211	3	-	3	12	24	11	2	23	26	-3
WETTEREN	380	12	2	10	29	28	31	2	60	30	30
WICHELEN	57	-	-	-	13	5	11	-	24	5	19
ZELE	1.086	28	4	24	38	30	32	3	70	33	37
ARR. EEKLO	1.610	14	19	-5	95	80	125	29	220	109	111
ASSENEDE	223	2	2	-	19	9	26	7	45	16	29
EEKLO	261	-	-	-	16	16	25	5	41	21	20
KAPRIJKE	68	-	1	-1	8	11	4	5	12	16	-4
MALDEGEM	260	-	3	-3	22	6	19	7	41	13	28
SINT-LAUREINS	163	2	1	1	5	7	12	-	17	7	10
ZELZATE	635	10	12	-2	25	31	39	5	64	36	28
ARR. GAND	20.508	361	70	291	714	690	1.341	342	2.055	1.032	1.023
AALTER	84	-	-	-	8	5	4	-	12	5	7
DEINZE	374	9	1	8	33	36	34	6	67	42	25
DE PINTE	123	2	-	2	23	6	19	4	42	10	32
DESTELBERGEN	182	-	-	-	16	14	19	3	35	17	18
EVERGEM	324	-	2	-2	36	26	26	16	62	42	20
GAVERE	59	-	1	-1	6	6	4	2	10	8	2
GAND	17.830	335	56	279	462	441	1.091	264	1.553	705	848
KNESSELARE	52	-	2	-2	4	3	1	-	5	3	2
LOCHRISTI	149	2	1	1	12	17	10	3	22	20	2
LOVENDEGEM	98	1	-	1	6	10	11	2	17	12	5
MELLE	102	2	1	1	7	17	6	-	13	17	-4
MERELBEKE	167	2	-	2	17	28	17	6	34	34	-
MOERBEKE	157	-	2	-2	9	10	7	1	16	11	5
NAZARETH	99	-	-	-	6	12	9	4	15	16	-1
NEVELE	32	-	-	-	2	1	4	-	6	1	5
OOSTERZELE	41	2	-	2	8	3	13	-	21	3	18
SINT-MARTENS-LATEM	242	-	2	-2	17	24	31	28	48	52	-4
WAARSCHOOT	43	-	-	-	3	8	4	-	7	8	-1
WACHTBEKE	168	-	1	-1	18	8	21	1	39	9	30
ZOMERGEM	36	1	-	1	3	1	-	1	3	2	1
ZULTE	146	5	1	4	18	14	10	1	28	15	13
ARR. AUDENARDE	2.194	40	6	34	204	108	139	20	343	128	215
BRAKEL	83	-	-	-	6	10	5	-	11	10	1
HOREBEKE	9	-	-	-	2	-	2	-	4	-	4
KLUISBERGEN	42	-	-	-	-	5	2	-	2	5	-3
KRUISSHOUTEM	53	1	-	1	2	4	7	5	9	9	-
LIERDE	14	-	-	-	8	-	3	-	11	-	11
MAARKEDAL	30	1	1	-	4	2	1	-	5	2	3
AUDENARDE	272	4	2	2	25	15	26	6	51	21	30

I.N.S. MOUVEMENT DE LA POPULATION EN 1993			TABLEAU 00.83 B T					PAGE 9.- FOL. 2.-			TOUTES ENTITES ADMINISTRATIVES	
MOUVEMENT DE LA POPULATION ETRANGERE												
POPULATION TOTALE												
TOTAL DES MOUVE- MENTS DE POPULATION			CHANGEMENTS DE NATIONALITE		AJUSTEMENTS			POPULATION AU 31 DECEMBRE (SOIT AU 1/1 DE L'ANNEE SUIV.)			LIEU DE RESIDENCE	
ENTREES	SORTIES	SOLDE	BELGE EN ETRANG.	ETRANG. EN BELGE	RE- INSCRIT AYANT ETE RAYE	POPUL. RAYEE D'OFFICE	AJUS- TEMENT STATIS- TIQUE	POPUL. TOTALE	ACCROISSEMENT			
									TOTAL	INDICE		
5.067	2.502	2.565	1	973	89	1.063	-2	40406	619	101,6	FLANDRE ORIENTALE	
645	344	301	-	95	10	80	10	2989	136	104,8	ARR. ALOST	
283	166	117	-	53	1	40	-	1503	25	101,7	ALOST	
34	18	16	-	2	1	9	-	104	6	106,1	DENDERLEEUEW	
31	10	21	-	1	1	-	-	112	21	123,1	ERPE-MERE	
74	36	38	-	3	3	5	6	348	33	110,5	GRAMMONT	
29	26	3	-	2	-	-	-	103	1	101,0	HAALTERT	
9	10	-1	-	1	-	4	-	56	-6	90,3	HERZELE	
24	9	15	-	2	1	4	-	104	10	110,6	LEDE	
111	54	57	-	21	3	10	4	537	29	105,7	NINOVE	
16	3	13	-	1	-	-	-	32	12	160,0	SINT-LIEVENS-HOUTEM	
34	12	22	-	9	-	8	-	90	5	105,9	ZOTTEGEM	
469	265	204	-	86	12	29	-10	3478	101	103,0	ARR. TERMONDE	
20	12	8	-	4	-	8	-1	79	-4	95,2	BERLARE	
27	16	11	-	8	1	1	1	121	3	102,5	BUGGENHOUT	
74	70	4	-	33	5	3	-	589	-27	95,6	TERMONDE	
81	27	54	-	15	1	6	-1	568	34	106,4	HAMME	
10	14	-4	-	1	-	-	1	95	-5	95,0	LAARNE	
37	26	11	-	4	1	-	-4	206	8	104,0	LEBBEKE	
26	26	-	-	2	-	3	-	206	-5	97,6	WAASMUNSTER	
72	32	40	-	5	2	5	-2	410	32	108,5	WETTEREN	
24	5	19	-	4	-	1	-	71	14	124,6	WICHELEN	
98	37	61	-	10	2	2	-4	1133	51	104,7	ZELE	
234	128	106	-	23	7	15	-16	1669	75	104,7	ARR. EEKLO	
47	18	29	-	1	2	-	-3	250	30	113,6	ASSENEDE	
41	21	20	-	12	-	9	-2	258	-1	99,6	EEKLO	
12	17	-5	-	-	-	-	-	63	-5	92,6	KAPRIJKE	
41	16	25	-	3	1	5	-7	271	18	107,1	MALDEGEM	
19	8	11	-	-	-	-	-	174	11	106,7	SINT-LAUREINS	
74	48	26	-	7	4	1	-4	653	22	103,5	ZELZATE	
2.416	1.102	1.314	1	518	44	783	10	20576	58	100,3	ARR. GAND	
12	5	7	-	1	-	-	1	91	6	107,1	AALTER	
76	43	33	-	9	-	16	-	382	8	102,1	DEINZE	
44	10	34	-	1	-	-	-1	155	33	127,0	DE PINTE	
35	17	18	-	6	1	3	-	192	10	105,5	DESTELBERGEN	
62	44	18	-	7	-	2	-1	332	9	102,8	EVERGEM	
10	9	1	-	-	-	-	-	60	1	101,7	GAVERE	
1.888	761	1.127	-	465	39	755	10	17786	-54	99,7	GAND	
5	5	-	-	1	-	-	-1	50	-1	98,0	KNESSELARE	
24	21	3	-	1	-	1	-	150	1	100,7	LOCHRISTI	
18	12	6	-	6	-	-	-	98	-	100,0	LOVENDEGEM	
15	18	-3	-	3	-	-	-1	95	-6	94,1	MELLE	
36	34	2	-	8	2	2	-	161	-6	96,4	MERELBEKE	
16	13	3	1	1	1	-	-1	160	4	102,6	MOERBEKE	
15	16	-1	-	3	-	-	-	95	-4	96,0	NAZARETH	
6	1	5	-	-	-	2	-	35	3	109,4	NEVELE	
23	3	20	-	1	-	-	3	63	19	143,2	OOSTERZELE	
48	54	-6	-	2	1	2	-	233	-9	96,3	SINT-MARTENS-LATEM	
7	8	-1	-	-	-	-	-	42	-1	97,7	WAARSCHOOT	
39	10	29	-	3	-	-	1	195	26	115,4	WACHTEBEKE	
4	2	2	-	-	-	-	-	38	2	105,6	ZOMERGEM	
33	16	17	-	-	-	-	-	163	17	111,6	ZULTE	
383	134	249	-	72	7	24	3	2357	160	107,3	ARR. AUDENARDE	
11	10	1	-	-	-	-	-	84	1	101,2	BRAKEL	
4	-	4	-	-	-	-	-	13	4	144,4	HOREBEKE	
2	5	-3	-	-	-	3	-	36	-6	85,7	KLUISBERGEN	
10	9	1	-	-	-	-	-	54	1	101,9	KRUISSHOUTEM	
11	-	11	-	1	1	-	-	25	11	178,6	LIERDE	
6	3	3	-	-	-	-	-	33	3	110,0	MAARKEDAL	
55	23	32	-	6	-	7	3	294	19	106,9	AUDENARDE	

LIEU DE RESIDENCE	POPULATION AU 1 JANVIER	MOUVEMENT NATUREL			MOUVEMENT MIGRATOIRE						
		NAISSANCES	DECES	SOLDE	INTERNE		EXTERNE		TOTAL		
					ENTREES	SORTIES	ENTREES	SORTIES	ENTREES	SORTIES	SOLDE
RENAIX	1.609	34	3	31	148	67	88	6	236	73	163
WORTEGEM-PETEGEM	12	-	-	-	2	1	2	-	4	1	3
ZINGEM	39	-	-	-	3	3	3	3	6	6	-
ZWALM	31	-	-	-	4	1	-	-	4	1	3
ARR. SAINT-NICOLAS	9.247	171	48	123	375	392	374	89	749	481	268
BEVEREN	673	6	12	-6	43	37	51	13	94	50	44
KRUIBEKE	300	6	3	3	18	24	20	7	38	31	7
LOKEREN	2.507	65	4	61	83	94	49	8	132	102	30
SINT-GILLIS-WAAS	571	3	9	-6	16	24	29	7	45	31	14
SAINT-NICOLAS	3.202	63	12	51	150	131	157	26	307	157	150
STEKENE	613	1	3	-2	24	17	25	9	49	26	23
TAMISE	1.381	27	5	22	41	65	43	19	84	84	-
FLANDRE OCCIDENTALE	17.362	188	139	49	1.350	1.296	2.071	839	3.421	2.135	1.286
ARR. BRUGES	4.221	30	38	-8	290	313	731	414	1.021	727	294
BEERNEM	46	-	1	-1	2	2	13	1	15	3	12
BLANKENBERGE	361	1	2	-1	40	40	52	8	92	48	44
BRUGES	2.149	19	18	1	134	130	523	329	657	459	198
DAMME	91	-	1	-1	8	9	3	2	11	11	-
JABBEKE	101	1	-	1	9	13	15	-	24	13	11
KNOKKE-HEIST	1.100	7	15	-8	57	62	94	62	151	124	27
OOSTKAMP	111	1	1	-	13	11	9	5	22	16	6
TORHOUT	110	1	-	1	5	20	11	-	16	20	-4
ZEDELGEM	131	-	-	-	12	22	10	7	22	29	-7
ZUIENKERKE	21	-	-	-	10	4	1	-	11	4	7
ARR. DIXMUDE	282	1	3	-2	25	17	37	21	62	38	24
DIXMUDE	130	-	1	-1	6	7	13	17	19	24	-5
HOUTHULST	58	-	2	-2	3	6	7	2	10	8	2
KOEKELARE	42	1	-	1	7	1	12	1	19	2	17
KORTEMARK	25	-	-	-	5	2	4	1	9	3	6
LO-RENINGE	27	-	-	-	4	1	1	-	5	1	4
ARR. YPRES	1.852	15	19	-4	95	117	177	96	272	213	59
HEUVELLAND	328	3	4	-1	22	19	28	4	50	23	27
YPRES	551	1	5	-4	31	38	85	55	116	93	23
LANGEMARK-POELKAPELLE	43	-	-	-	2	2	3	-	5	2	3
MESSINES	63	1	-	1	4	8	17	6	21	14	7
POPERINGE	297	3	3	-	11	17	13	11	24	28	-4
VLETEREN	26	-	1	-1	1	1	-	2	1	3	-2
WERVIK	473	5	6	-1	21	29	28	17	49	46	3
ZONNEBEKE	71	2	-	2	3	3	3	1	6	4	2
ARR. COURTRAI	5.363	82	32	50	423	347	404	131	827	478	349
ANZEGEM	59	-	-	-	4	5	7	4	11	9	2
AVELGEM	133	1	-	1	6	2	18	4	24	6	18
DEERLIJK	62	2	-	2	4	4	2	4	6	8	-2
HARELBEKE	263	2	-	2	41	18	24	1	65	19	46
COURTRAI	2.086	42	11	31	163	153	172	33	335	186	149
KUURNE	140	3	-	3	26	10	8	1	34	11	23
LENDELEDE	35	-	-	-	3	1	5	3	8	4	4
MENIN	1.393	13	19	-6	66	73	81	37	147	110	37
ESPIERRES-HELCHIN	84	1	-	1	10	10	1	2	11	12	-1
WAREGEM	609	11	-	11	50	40	43	24	93	64	29
WEVELGEM	303	5	2	3	29	22	31	9	60	31	29
ZWEVEGEM	196	2	-	2	21	9	12	9	33	18	15
ARR. OSTENDE	2.626	26	29	-3	238	236	388	107	626	343	283
BREDENE	177	2	1	1	29	24	83	42	112	66	46
DE HAAN	241	1	4	-3	13	25	21	18	34	43	-9
GISTEL	61	-	-	-	3	6	8	1	11	7	4
ICHTEGEM	66	-	-	-	3	4	9	-	12	4	8
MIDDELKERKE	324	3	3	-	28	50	37	16	65	66	-1
OSTENDE	1.709	20	21	-1	155	123	227	29	382	152	230
OUDENBURG	48	-	-	-	7	4	3	1	10	5	5

I.N.S. MOUVEMENT DE LA POPULATION EN 1993			TABLEAU 00.83 B T					PAGE 10.- FOL. 2.-			TOUTES ENTITES ADMINISTRATIVES	
MOUVEMENT DE LA POPULATION ETRANGERE											LIEU DE RESIDENCE	
POPULATION TOTALE												
TOTAL DES MOUVE- MENTS DE POPULATION			CHANGEMENTS DE NATIONALITE		AJUSTEMENTS			POPULATION AU 31 DECEMBRE (SOIT AU 1/1 DE L'ANNEE SUIV.)				
ENTREES	SORTIES	SOLDE	BELGE EN ETRANG.	ETRANG. EN BELGE	RE- INSCRIT AYANT ETE RAYE	POPUL. RAYEE D'OFFICE	AJUS- TEMENT STATIS- TIQUE	POPUL. TOTALE	ACCROISSEMENT			
									TOTAL	INDICE		
270	76	194	-	65	6	13	-	1731	122	107,6	RENAIX	
4	1	3	-	-	-	1	-	14	2	116,7	WORTEGEM-PETEGEM	
6	6	-	-	-	-	-	-	39	-	100,0	ZINGEM	
4	1	3	-	-	-	-	-	34	3	109,7	ZWALM	
920	529	391	-	179	9	132	1	9337	89	101,0	ARR. SAINT-NICOLAS	
100	62	38	-	26	3	19	2	671	-4	99,4	BEVEREN	
44	34	10	-	3	-	5	-	302	2	100,7	KRUIBEKE	
197	106	91	-	22	-	10	-	2566	59	102,4	LOKEREN	
48	40	8	-	15	-	3	-	561	-10	98,2	SINT-GILLIS-WAAS	
370	169	201	-	74	4	93	-	3240	38	101,2	SAINTE-NICOLAS	
50	29	21	-	5	2	-	1	632	18	102,9	STEKENE	
111	89	22	-	34	-	2	-2	1365	-14	99,0	TAMISE	
3.609	2.274	1.335	1	365	83	556	-11	17849	498	102,9	FLANDRE OCCIDENTALE	
1.051	765	286	-	100	20	133	-7	4287	73	101,7	ARR. BRUGES	
15	4	11	-	1	-	-	-	56	10	121,7	BEERNEM	
93	50	43	-	7	6	15	-	388	27	107,5	BLANKENBERGE	
676	477	199	-	60	3	88	-9	2194	54	102,5	BRUGES	
11	12	-1	-	1	-	2	-	87	-4	95,6	DAMME	
25	13	12	-	1	-	-	5	117	11	110,4	JABBEKE	
158	139	19	-	22	11	19	-	1089	-11	99,0	KNOKKE-HEIST	
23	17	6	-	1	-	1	-	115	4	103,6	OOSTKAMP	
17	20	-3	-	4	-	8	-	95	-15	86,4	TORHOUT	
22	29	-7	-	3	-	-	-2	119	-10	92,2	ZEDELGEM	
11	4	7	-	-	-	-	-1	27	7	135,0	ZUIENKERKE	
63	41	22	-	13	-	9	-	282	-	100,0	ARR. DIXMUDE	
19	25	-6	-	2	-	6	-1	115	-14	89,1	DIXMUDE	
10	10	-	-	3	-	-	-	55	-3	94,8	HOUTHULST	
20	2	18	-	6	-	1	-	53	11	126,2	KOEKELARE	
9	3	6	-	2	-	1	1	29	3	111,5	KORTEMARK	
5	1	4	-	-	-	1	-	30	3	111,1	LO-RENINGE	
287	232	55	1	22	1	18	-1	1868	17	100,9	ARR. YPRES	
53	27	26	-	3	-	7	-1	343	16	104,9	HEUVELLAND	
117	98	19	1	4	-	6	-1	560	10	101,8	YPRES	
5	2	3	-	-	-	-	-	46	3	107,0	LANGEMARK-POELKAPELLE	
22	14	8	-	-	1	3	-	69	6	109,5	MESSINES	
27	31	-4	-	4	-	-	1	290	-8	97,3	POPERINGE	
1	4	-3	-	-	-	-	-	23	-3	88,5	VLETEREN	
54	52	2	-	8	-	2	-	465	-8	98,3	WERVIK	
8	4	4	-	3	-	-	-	72	1	101,4	ZONNEBEKE	
909	510	399	-	109	25	155	-9	5514	160	103,0	ARR. COURTRAI	
11	9	2	-	-	-	-	-	61	2	103,4	ANZEGEM	
25	6	19	-	3	-	3	-	146	13	109,8	AVELGEM	
8	8	-	-	2	-	1	-	59	-3	95,2	DEERLIJK	
67	19	48	-	6	3	5	-1	302	40	115,3	HARELBEKE	
377	197	180	-	28	10	93	-3	2152	69	103,3	COURTRAI	
37	11	26	-	4	3	1	-	164	24	117,1	KUURNE	
8	4	4	-	-	-	-	1	40	4	111,1	LENDELEDE	
160	129	31	-	18	4	34	-	1376	-17	98,8	MENIN	
12	12	-	-	-	-	-	-	84	-	100,0	ESPIERRES-HELCHIN	
104	64	40	-	35	1	8	-	607	-2	99,7	WAREGEM	
65	33	32	-	8	1	3	-6	319	22	107,4	WEVELGEM	
35	18	17	-	5	3	7	-	204	8	104,1	ZWEVEGEM	
652	372	280	-	59	28	147	-4	2724	102	103,9	ARR. OSTENDE	
114	67	47	-	11	2	3	-1	211	35	119,9	BREDENE	
35	47	-12	-	4	-	-	-4	221	-16	93,2	DE HAAN	
11	7	4	-	1	-	5	-	59	-2	96,7	GISTEL	
12	4	8	-	1	-	-	-	73	7	110,6	ICHTEGEM	
68	69	-1	-	8	2	20	-1	296	-27	91,6	MIDDELKERKE	
402	173	229	-	34	24	119	1	1810	100	105,8	OSTENDE	
10	5	5	-	-	-	-	1	54	5	110,2	OUDENBURG	

LIEU DE RESIDENCE	POPULATION AU 1 JANVIER	MOUVEMENT NATUREL			MOUVEMENT MIGRATOIRE						
		NAISSANCES	DECES	SOLDE	INTERNE		EXTERNE		TOTAL		
					ENTREES	SORTIES	ENTREES	SORTIES	ENTREES	SORTIES	SOLDE
ARR. ROULERS	943	9	10	-1	98	85	126	25	224	110	114
HOOGLEDE	37	-	2	-2	9	8	6	1	15	9	6
INGELMUNSTER	54	3	2	1	11	4	8	2	19	6	13
IZEGEM	169	2	-	2	10	22	16	5	26	27	-1
LEDEGEM	37	-	-	-	2	2	4	1	6	3	3
LICHTERVELDE	28	-	-	-	8	1	2	-	10	1	9
MOORSLEDE	44	-	-	-	4	2	4	1	8	3	5
ROULERS	551	4	5	-1	49	45	71	14	120	59	61
STADEN	23	-	1	-1	5	1	15	1	20	2	18
ARR. TIELT	692	13	1	12	51	51	59	10	110	61	49
ARDOOIE	40	-	-	-	-	1	2	3	2	4	-2
DENTERGEM	95	3	-	3	6	7	3	1	9	8	1
MEULEBEKE	111	3	-	3	8	7	8	1	16	8	8
OOSTROZEBEKE	53	2	-	2	6	6	2	-	8	6	2
PITTEM	14	-	-	-	3	1	1	1	4	2	2
RUISELEDE	25	-	-	-	4	1	-	-	4	1	3
TIELT	133	-	1	-1	15	11	24	-	39	11	28
WIELSBEKE	166	5	-	5	8	15	12	4	20	19	1
WINGENE	55	-	-	-	1	2	7	-	8	2	6
ARR. FURNES	1.383	12	7	5	130	130	149	35	279	165	114
ALVERINGEM	68	-	-	-	3	6	3	3	6	9	-3
LA PANNE	499	6	3	3	30	48	72	12	102	60	42
KOKSIJDE	507	3	2	1	61	45	52	16	113	61	52
NIEUPOORT	194	2	1	1	22	20	8	1	30	21	9
FURNES	115	1	1	-	14	11	14	3	28	14	14

I.N.S. MOUVEMENT DE LA POPULATION EN 1993			TABLEAU 00.83 B T						PAGE 11.- FOL. 2.-			TOUTES ENTITES ADMINISTRATIVES		
MOUVEMENT DE LA POPULATION ETRANGERE														
POPULATION TOTALE														
TOTAL DES MOUVE- MENTS DE POPULATION			CHANGEMENTS DE NATIONALITE		AJUSTEMENTS			POPULATION AU 31 DECEMBRE (SOIT AU 1/1 DE L'ANNEE SUIV.)			LIEU DE RESIDENCE			
ENTREES	SORTIES	SOLDE	BELGE EN ETRANG.	ETRANG. EN BELGE	RE- INSCRIT AYANT ETE RAYE	POPUL. RAYEE D'OFFICE	AJUS- TEMENT STATIS- TIQUE	POPUL. TOTALE	ACCROISSEMENT					
									TOTAL	INDICE				
233	120	113	-	31	3	20	-	1008	65	106,9	ARR. ROULERS			
15	11	4	-	2	-	2	1	38	-	100,0	HOOGLEDE			
22	8	14	-	4	-	-	1	65	10	118,2	INGELMUNSTER			
28	27	1	-	8	1	-	-1	162	-6	96,4	IZEGEM			
6	3	3	-	1	-	-	-	39	2	105,4	LEDEGEM			
10	1	9	-	-	-	-	-	37	9	132,1	LICHTERVELDE			
8	3	5	-	-	-	1	1	49	4	108,9	MOORSLEDE			
124	64	60	-	15	1	9	-1	587	37	106,7	ROULERS			
20	3	17	-	1	1	8	-1	31	9	140,9	STADEN			
123	62	61	-	16	-	10	7	734	35	105,0	ARR. TIELT			
2	4	-2	-	2	-	2	-	34	-6	85,0	ARDOOIE			
12	8	4	-	2	-	-	3	100	2	102,0	DENTERGEM			
19	8	11	-	-	-	-	-	122	11	109,9	MEULEBEKE			
10	6	4	-	2	-	-	2	57	2	103,6	OOSTROZEBEKE			
4	2	2	-	-	-	-	-	16	2	114,3	PITTEM			
4	1	3	-	1	-	-	2	29	2	107,4	RUISELEDE			
39	12	27	-	2	-	4	-	154	21	115,8	TIELT			
25	19	6	-	2	-	3	-	167	1	100,6	WIELSBEKE			
8	2	6	-	5	-	1	-	55	-	100,0	WINGENE			
291	172	119	-	15	6	64	3	1432	46	103,3	ARR. FURNES			
6	9	-3	-	1	-	-	-	64	-4	94,1	ALVERINGEM			
108	63	45	-	1	4	4	-2	541	44	108,9	LA PANNE			
116	63	53	-	8	-	28	2	526	17	103,3	KOKSIJDE			
32	22	10	-	2	-	29	3	176	-21	89,3	NIEUPOORT			
29	15	14	-	3	2	3	-	125	10	108,7	FURNES			

LIEU DE RESIDENCE	POPULATION AU 1 JANVIER	MOUVEMENT NATUREL			MOUVEMENT MIGRATOIRE						
		NAISSANCES	DECES	SOLDE	INTERNE		EXTERNE		TOTAL		
					ENTREES	SORTIES	ENTREES	SORTIES	ENTREES	SORTIES	SOLDE
LE ROYAUME	9.159.054	109.618	101.819	7.799	381.356	381.356	10.707	12.360	392.063	393.716	-1.653
REGION BRUXELLES-CAPITALE	672.684	8.596	10.023	-1.427	50.694	59.703	2.063	2.044	52.757	61.747	-8.990
REGION FLAMANDE	5.551.356	64.060	56.844	7.216	193.720	190.331	4.626	5.405	198.346	195.736	2.610
REGION WALLONNE	2.935.014	36.962	34.952	2.010	136.942	131.322	4.018	4.911	140.960	136.233	4.727
DONT COMMUNAUTE GERMAN.	58.334	749	552	197	1.223	1.472	149	188	1.372	1.660	-288
PROV. D'ANVERS	1.520.389	17.499	16.126	1.373	53.490	54.166	1.550	1.805	55.040	55.971	-931
ARR. ANVERS	856.922	10.007	9.879	128	31.692	33.804	1.135	1.307	32.827	35.111	-2.284
ARR. MALINES	287.912	3.136	3.312	-176	10.020	9.481	175	227	10.195	9.708	487
ARR. TURNHOUT	375.555	4.356	2.935	1.421	11.778	10.881	240	271	12.018	11.152	866
BRABANT	1.906.895	22.538	22.000	538	110.951	115.731	3.831	4.007	114.782	119.738	-4.956
ARR. BRUXELLES-CAPITALE	672.684	8.596	10.023	-1.427	50.694	59.703	2.063	2.044	52.757	61.747	-8.990
ARR. HAL-VILVORDE	511.059	5.511	4.911	600	23.639	23.217	529	569	24.168	23.786	382
ARR. LOUVAIN	423.032	4.824	4.200	624	18.301	16.625	466	497	18.767	17.122	1.645
ARR. NIVELLES	300.120	3.607	2.866	741	18.317	16.186	773	897	19.090	17.083	2.007
HAINAUT	1.113.775	14.048	14.114	-66	46.764	45.965	1.119	1.456	47.883	47.421	462
ARR. ATH	73.505	831	913	-82	3.153	2.891	68	92	3.221	2.983	238
ARR. CHARLEROI	356.194	4.609	4.630	-21	16.566	16.827	323	348	16.889	17.175	-286
ARR. MONS	215.044	2.780	2.746	34	9.260	9.044	205	276	9.465	9.320	145
ARR. MOUSCRON	61.393	715	736	-21	912	1.236	102	172	1.014	1.408	-394
ARR. SOIGNIES	145.946	1.940	1.784	156	6.248	6.047	121	172	6.369	6.219	150
ARR. THUIN	130.404	1.671	1.637	34	6.162	5.640	128	171	6.290	5.811	479
ARR. TOURNAI	131.289	1.502	1.668	-166	4.463	4.280	172	225	4.635	4.505	130
PROV. DE LIEGE	885.623	11.087	10.674	413	42.142	41.622	1.022	1.206	43.164	42.828	336
ARR. HUY	91.114	1.074	1.134	-60	5.529	4.901	101	108	5.630	5.009	621
ARR. LIEGE	498.724	6.268	6.263	5	24.681	25.241	514	644	25.195	25.885	-690
ARR. VERVIERS	233.056	3.063	2.507	556	8.837	8.798	355	402	9.192	9.200	-8
ARR. WAREMME	62.729	682	770	-88	3.095	2.682	52	52	3.147	2.734	413
LIMBOURG	693.520	8.471	5.329	3.142	19.306	18.484	500	575	19.806	20.059	-253
ARR. HASSELT	335.814	4.004	2.614	1.390	10.204	10.123	234	287	10.438	10.410	28
ARR. MAASEIK	189.765	2.532	1.217	1.315	4.674	4.846	136	159	4.810	5.005	-195
ARR. TONGRES	167.941	1.935	1.498	437	4.428	4.515	130	129	4.558	4.644	-86
LUXEMBOURG	226.442	3.090	2.547	543	9.896	9.395	580	761	10.476	10.156	320
ARR. ARLON	45.504	611	447	164	2.008	1.965	260	275	2.268	2.240	28
ARR. BASTOGNE	37.333	564	445	119	1.425	1.395	64	113	1.489	1.508	-19
ARR. MARCHE-EN-FAMENNE	45.817	624	527	97	2.387	2.243	63	65	2.450	2.308	142
ARR. NEUFCHATEAU	53.240	671	598	73	2.061	1.922	55	96	2.116	2.018	98
ARR. VIRTON	44.548	620	530	90	2.015	1.870	138	212	2.153	2.082	71
PROV. DE NAMUR	409.054	5.130	4.751	379	19.823	18.154	524	591	20.347	18.745	1.602
ARR. DINANT	92.426	1.219	1.128	91	5.014	4.382	96	143	5.110	4.525	585
ARR. NAMUR	258.961	3.268	2.969	299	12.044	11.152	361	370	12.405	11.522	883
ARR. PHILIPPEVILLE	57.667	643	654	-11	2.765	2.620	67	78	2.832	2.698	134
FLANDRE ORIENTALE	1.304.474	14.646	14.641	5	42.258	40.905	817	1.131	43.075	42.036	1.039
ARR. ALOST	256.854	2.625	2.784	-159	8.231	7.762	90	134	8.321	7.896	425
ARR. TERMONDE	180.622	1.915	2.055	-140	5.521	5.312	73	103	5.594	5.415	179
ARR. EEKLO	77.517	809	870	-61	2.448	2.268	68	92	2.516	2.360	156
ARR. GAND	469.375	5.528	5.321	207	16.265	16.446	365	525	16.630	16.971	-341
ARR. AUDENARDE	110.895	1.243	1.420	-177	3.511	3.158	67	65	3.578	3.223	355
ARR. SAINT-NICOLAS	209.211	2.526	2.191	335	6.282	5.959	154	212	6.436	6.171	265
FLANDRE OCCIDENTALE	1.098.882	13.109	11.637	1.472	36.726	35.934	764	828	37.490	36.762	728
ARR. BRUGES	262.219	2.978	2.692	286	8.735	8.462	264	227	8.999	8.689	310
ARR. DIXMUDE	47.314	596	496	100	1.346	1.337	11	17	1.357	1.354	3
ARR. YPRES	102.435	1.335	1.129	206	2.392	2.593	60	55	2.452	2.648	-196
ARR. COURTRAI	272.667	3.336	2.731	605	8.482	8.916	157	190	8.639	9.106	-467
ARR. OSTENDE	137.310	1.570	1.644	-74	6.570	5.818	131	149	6.701	5.967	734
ARR. ROULERS	137.884	1.619	1.394	225	3.903	3.965	33	58	3.936	4.023	-87
ARR. TIELT	85.928	1.068	925	143	2.374	2.291	29	70	2.403	2.361	42
ARR. FURNES	53.125	607	626	-19	2.924	2.552	79	62	3.003	2.614	389

I.N.S. MOUVEMENT DE LA POPULATION EN 1993			TABLEAU 00.83 C T						PAGE 1.- FOL. 2.-			ARRONDISSEMENTS
MOUVEMENT DE LA POPULATION BELGE												
POPULATION TOTALE												
TOTAL DES MOUVE- MENTS DE POPULATION			CHANGEMENTS DE NATIONALITE		AJUSTEMENTS			POPULATION AU 31 DECEMBRE (SOIT AU 1/1 DE L'ANNEE SUIV.)			LIEU DE RESIDENCE	
ENTREES	SORTIES	SOLDE	BELGE EN ETRANG.	ETRANG. EN BELGE	RE- INSCRIT AYANT ETE RAYE	POPUL. RAYEE D'OFFICE	AJUS- TEMENT STATIS- TIQUE	POPUL. TOTALE	ACCROISSEMENT			
									TOTAL	INDICE		
501.681	495.535	6.146	28	16.376	6.605	7.861	-229	9.180063	21.238	100,2	LE ROYAUME	
61.353	71.770	-10.417	9	5.406	1.883	1.793	71	667825	-4.930	99,3	REGION BRUXELLES-CAPITALE	
262.406	252.580	9.826	5	5.623	2.695	3.465	-145	5.565885	14.674	100,3	REGION FLAMANDE	
177.922	171.185	6.737	14	5.347	2.027	2.603	-155	2.946353	11.494	100,4	REGION WALLONNE	
2.121	2.212	-91	-	31	13	27	4	58264	-74	99,9	DONT COMMUNAUTE GERMAN.	
72.539	72.097	442	2	1.740	1.263	1.465	-242	1.522125	1.978	100,1	PROV. D'ANVERS	
42.834	44.990	-2.156	2	1.389	1.028	1.237	-251	855693	-978	99,9	ARR. ANVERS	
13.331	13.020	311	-	195	160	132	4	288450	534	100,2	ARR. MALINES	
16.374	14.087	2.287	-	156	75	96	5	377982	2.422	100,6	ARR. TURNHOUT	
137.320	141.738	-4.418	12	6.333	2.471	2.577	136	1.908828	1.797	100,1	BRABANT	
61.353	71.770	-10.417	9	5.406	1.883	1.793	71	667825	-4.930	99,3	ARR. BRUXELLES-CAPITALE	
29.679	28.697	982	1	354	201	318	7	512284	1.218	100,2	ARR. HAL-VILVORDE	
23.591	21.322	2.269	-	190	161	165	27	425514	2.455	100,6	ARR. LOUVAIN	
22.697	19.949	2.748	2	383	226	301	31	303205	3.054	101,0	ARR. NIVELLES	
61.931	61.535	396	7	2.250	739	1.031	-43	1.116079	2.347	100,2	HAINAUT	
4.052	3.896	156	-	49	24	30	-	73704	199	100,3	ARR. ATH	
21.498	21.805	-307	6	1.054	291	365	-3	356858	667	100,2	ARR. CHARLEROI	
12.245	12.066	179	-	519	217	358	-20	215581	557	100,3	ARR. MONS	
1.729	2.144	-415	-	69	17	34	8	61038	-363	99,4	ARR. MOUSCRON	
8.309	8.003	306	1	311	81	93	-	146550	604	100,4	ARR. SOIGNIES	
7.961	7.448	513	-	159	44	88	-21	131011	628	100,5	ARR. THUIN	
6.137	6.173	-36	-	89	65	63	-7	131337	55	100,0	ARR. TOURNAI	
54.251	53.502	749	2	2.150	660	898	-153	888129	2.659	100,3	PROV. DE LIEGE	
6.704	6.143	561	1	66	76	72	-10	91734	630	100,7	ARR. HUY	
31.463	32.148	-685	1	1.753	478	721	-140	499408	824	100,2	ARR. LIEGE	
12.255	11.707	548	-	302	87	84	13	233922	853	100,4	ARR. VERVIERS	
3.829	3.504	325	-	29	19	21	-16	63065	352	100,6	ARR. WAREMME	
28.277	25.388	2.889	-	2.001	165	223	-3	698349	4.832	100,7	LIMBOURG	
14.442	13.024	1.418	-	1.377	81	115	1	338576	2.761	100,8	ARR. HASSELT	
7.342	6.222	1.120	-	299	25	46	-	191163	1.398	100,7	ARR. MAASEIK	
6.493	6.142	351	-	325	59	62	-4	168610	673	100,4	ARR. TONGRES	
13.566	12.703	863	2	176	96	89	-24	227462	1.044	100,5	LUXEMBOURG	
2.879	2.687	192	1	49	12	32	-12	45712	220	100,5	ARR. ARLON	
2.053	1.953	100	-	25	15	16	-2	37455	124	100,3	ARR. BASTOGNE	
3.074	2.835	239	-	28	28	16	18	46114	279	100,6	ARR. MARCHE-EN-FAMENNE	
2.787	2.616	171	-	39	22	8	-17	53447	224	100,4	ARR. NEUFCHATEAU	
2.773	2.612	161	1	35	19	17	-11	44734	197	100,4	ARR. VIRTON	
25.477	23.496	1.981	1	388	306	284	34	411478	2.390	100,6	PROV. DE NAMUR	
6.329	5.653	676	-	55	71	54	16	93190	748	100,8	ARR. DINANT	
15.673	14.491	1.182	1	297	214	199	19	260473	1.493	100,6	ARR. NAMUR	
3.475	3.352	123	-	36	21	31	-1	57815	149	100,3	ARR. PHILIPPEVILLE	
57.721	56.677	1.044	1	973	490	653	50	1.306377	1.853	100,1	FLANDRE ORIENTALE	
10.946	10.680	266	-	95	57	64	1	257209	354	100,1	ARR. ALOST	
7.509	7.470	39	-	86	48	90	8	180713	83	100,0	ARR. TERMONDE	
3.325	3.230	95	-	23	25	31	11	77640	112	100,1	ARR. EEKLO	
22.158	22.292	-134	1	518	278	349	22	469709	312	100,1	ARR. GAND	
4.821	4.643	178	-	72	24	30	-	111139	244	100,2	ARR. AUDENARDE	
8.962	8.362	600	-	179	58	89	8	209967	748	100,4	ARR. SAINT-NICOLAS	
50.599	48.399	2.200	1	365	415	641	16	1.101236	2.338	100,2	FLANDRE OCCIDENTALE	
11.977	11.381	596	-	100	121	164	13	262885	653	100,2	ARR. BRUGES	
1.953	1.850	103	-	13	7	17	2	47422	106	100,2	ARR. DIXMUDE	
3.787	3.777	10	1	22	9	10	-2	102463	30	100,0	ARR. YPRES	
11.975	11.837	138	-	109	79	72	-	272921	254	100,1	ARR. COURTRAI	
8.271	7.611	660	-	59	153	234	11	137959	638	100,5	ARR. OSTENDE	
5.555	5.417	138	-	31	13	23	7	138050	159	100,1	ARR. ROULERS	
3.471	3.286	185	-	16	8	12	-4	86121	197	100,2	ARR. TIELT	
3.610	3.240	370	-	15	25	109	-11	53415	301	100,6	ARR. FURNES	

I.N.S. MOUVEMENT DE LA POPULATION EN 1993		TABLEAU OO.83 C T				PAGE 1.- FOL. 1.-				MOUVEMENT DE LA POPULATION BELGE POPULATION TOTALE			TOUTES ENTITES ADMINISTRATIVES	
LIEU DE RESIDENCE	POPULATION AU 1 JANVIER	MOUVEMENT NATUREL			MOUVEMENT MIGRATOIRE									
		NAIS- SANCES	DECES	SOLDE	INTERNE		EXTERNE		TOTAL					
					ENTREES	SORTIES	ENTREES	SORTIES	ENTREES	SORTIES	SOLDE			
LE ROYAUME	9.159.054	109.618	101.819	7.799	381.356	381.356	10.707	12.360	392.063	393.716	-1.653			
PROV. D'ANVERS	1.520.389	17.499	16.126	1.373	53.490	54.166	1.550	1.805	55.040	55.971	-931			
ARR. ANVERS	856.922	10.007	9.879	128	31.692	33.804	1.135	1.307	32.827	35.111	-2.284			
AARTSELAAR	14.151	171	143	28	746	666	19	19	765	685	80			
ANVERS	407.314	4.637	5.695	-1.058	10.368	14.402	674	734	11.042	15.136	-4.094			
BOECHOUT	11.175	145	107	38	592	506	15	12	607	518	89			
BOOM	13.064	130	209	-79	738	577	8	8	746	585	161			
BORSBEEK	9.951	152	89	63	767	776	6	3	773	779	-6			
BRASSCHAAT	34.033	374	262	112	1.472	1.387	44	67	1.516	1.454	62			
BRECHT	21.552	290	143	147	1.197	792	20	14	1.217	806	411			
EDEGEM	22.560	279	182	97	987	1.213	31	32	1.018	1.245	-227			
ESSEN	13.274	213	147	66	321	291	16	11	337	302	35			
HEMIKSEM	9.094	75	122	-47	394	415	5	10	399	425	-26			
HOVE	7.969	78	59	19	339	339	10	5	349	344	5			
KALMTHOUT	14.917	198	129	69	635	574	15	15	650	589	61			
KAPellen	23.153	289	227	62	1.201	1.005	24	50	1.225	1.055	170			
KONTICH	18.459	235	140	95	928	741	17	24	945	765	180			
LINT	7.078	86	37	49	326	280	1	6	327	286	41			
MALLE	12.550	171	109	62	670	451	11	15	681	466	215			
MORTSEL	25.163	312	242	70	1.376	1.537	42	33	1.418	1.570	-152			
NIEL	7.696	78	114	-36	449	379	7	6	456	385	71			
RANST	16.433	212	113	99	617	531	8	15	625	546	79			
RUMST	14.100	143	143	-	568	513	13	19	581	532	49			
SCHELLE	6.952	72	69	3	324	255	3	8	327	263	64			
SCHILDE	18.075	157	140	17	822	739	38	55	860	794	66			
SCHOTEN	30.062	320	330	-10	1.483	1.344	17	41	1.500	1.385	115			
STABROEK	15.979	178	119	59	862	895	22	23	884	918	-34			
WIJNEGEM	8.305	99	117	-18	432	377	11	7	443	384	59			
WOMMELGEM	11.183	94	136	-42	528	559	9	4	537	563	-26			
WUUSTWEZEL	15.306	249	107	142	585	419	18	25	603	444	159			
ZANDHOVEN	11.172	143	102	41	396	373	13	9	409	382	27			
ZOERSEL	18.434	216	151	65	878	633	9	24	887	657	230			
ZWIJNDRECHT	17.768	211	196	15	691	835	9	13	700	848	-148			
ARR. MALINES	287.912	3.136	3.312	-176	10.020	9.481	175	227	10.195	9.708	487			
BERLAAR	9.733	106	120	-14	377	336	2	9	379	345	34			
BONHEIDEN	12.971	119	163	-44	547	493	15	31	562	524	38			
BORNEM	18.685	193	191	2	531	428	2	16	533	444	89			
DUFFEL	15.091	166	194	-28	596	477	5	9	601	486	115			
HEIST-OP-DEN-BERG	35.649	389	349	40	1.075	790	12	20	1.087	810	277			
LIERRE	30.253	330	382	-52	1.177	1.147	11	16	1.188	1.163	25			
MALINES	69.729	804	854	-50	2.461	2.821	86	76	2.547	2.897	-350			
NIJLEN	19.586	184	177	7	622	490	13	7	635	497	138			
PUTTE	14.734	144	155	-11	532	470	6	13	538	483	55			
PUURS	15.105	158	162	-4	448	438	3	7	451	445	6			
SINT-AMANDS	7.082	81	108	-27	308	215	2	-	310	215	95			
SINT-KATELIJNE-WAVER	18.203	234	222	12	744	683	10	20	754	703	51			
WILLEBROEK	21.091	228	235	-7	602	693	8	3	610	696	-86			
ARR. TURNHOUT	375.555	4.356	2.935	1.421	11.778	10.881	240	271	12.018	11.152	866			
ARENDONK	10.844	145	102	43	174	240	7	7	181	247	-66			
BAERLE-DUC	1.372	24	15	9	37	49	1	17	38	66	-28			
BALEN	18.510	204	156	48	581	519	9	5	590	524	66			
BEERSE	14.065	201	104	97	560	451	11	13	571	464	107			
DESSEL	8.158	84	55	29	209	225	10	6	219	231	-12			
GEEL	32.155	320	294	26	917	765	14	27	931	792	139			
GROBBENDONK	9.841	108	73	35	514	402	8	11	522	413	109			
HERENTALS	24.265	257	191	66	939	807	15	13	954	820	134			
HERENTHOUT	7.909	86	49	37	196	172	-	3	196	175	21			
HERSELT	12.818	132	120	12	435	379	4	3	439	382	57			
HOOGSTRATEN	14.223	212	103	109	228	271	16	23	244	294	-50			
HULSHOUT	7.653	97	50	47	346	248	-	7	346	255	91			
KASTERLEE	16.256	195	103	92	560	417	14	1	574	418	156			
LAAKDAL	14.237	158	112	46	428	379	1	2	429	381	48			
LILLE	13.835	151	96	55	467	406	4	7	471	413	58			
MEERHOUT	9.111	105	66	39	223	287	1	2	224	289	-65			

I.N.S. MOUVEMENT DE LA POPULATION EN 1993			TABLEAU 00.83 C T						PAGE 1.- FOL. 2.-			MOUVEMENT DE LA POPULATION BELGE			TOUTES ENTITES ADMINISTRATIVES		
POPULATION TOTALE																	
TOTAL DES MOUVE- MENTS DE POPULATION			CHANGEMENTS DE NATIONALITE		AJUSTEMENTS			POPULATION AU 31 DECEMBRE (SOIT AU 1/1 DE L'ANNEE SUIV.)			LIEU DE RESIDENCE						
ENTREES	SORTIES	SOLDE	BELGE EN ETRANG.	ETRANG. EN BELGE	RE- INSCRIT AYANT ETE RAYE	POPUL. RAYEE D'OFFICE	AJUS- TEMENT STATIS- TIQUE	POPUL. TOTALE	ACCROISSEMENT								
									TOTAL	INDICE							
501.681	495.535	6.146	28	16.376	6.605	7.861	-229	9.180063	21.238	100,2	LE ROYAUME						
72.539	72.097	442	2	1.740	1.263	1.465	-242	1.522125	1.978	100,1	PROV. D'ANVERS						
42.834	44.990	-2.156	2	1.389	1.028	1.237	-251	855693	-978	99,9	ARR. ANVERS						
936	828	108	-	12	1	9	1	14264	112	100,8	AARTSELAAR						
15.679	20.831	-5.152	1	1.155	855	1.065	-34	403072	-4.208	99,0	ANVERS						
752	625	127	-	2	2	-	1	11307	131	101,2	BOECHOUT						
876	794	82	-	24	11	2	-2	13177	115	100,9	BOOM						
925	868	57	-	11	9	7	1	10022	70	100,7	BORSBEEK						
1.890	1.716	174	1	13	21	11	-244	33985	196	100,6	BRASSCHAAT						
1.507	949	558	-	3	3	10	-	22106	554	102,6	BRECHT						
1.297	1.427	-130	-	16	6	6	1	22447	-114	99,5	EDEGEM						
550	449	101	-	12	3	2	-1	13387	114	100,9	ESSEN						
474	547	-73	-	13	7	1	2	9042	-54	99,4	HEMIKSEM						
427	403	24	-	2	-	2	-1	7992	24	100,3	HOVE						
848	718	130	-	15	10	4	2	15070	151	101,0	KALMTHOUT						
1.514	1.282	232	-	5	11	20	1	23382	228	101,0	KAPellen						
1.180	905	275	-	11	8	-	1	18754	294	101,6	KONTICH						
413	323	90	-	1	1	-	-	7170	92	101,3	LINT						
852	575	277	-	4	4	7	1	12829	278	102,2	MALLE						
1.730	1.812	-82	-	17	9	5	3	25105	-61	99,8	MORTSEL						
534	499	35	-	10	1	-	1	7743	46	100,6	NIEL						
837	659	178	-	1	2	3	-1	16610	178	101,1	RANST						
724	675	49	-	2	8	9	1	14151	50	100,4	RUMST						
399	332	67	-	3	1	3	1	7021	68	101,0	SCHELLE						
1.017	934	83	-	5	7	15	-	18155	80	100,4	SCHILDE						
1.820	1.715	105	-	9	10	18	-	30168	106	100,4	SCHOTEN						
1.062	1.037	25	-	5	13	15	-2	16005	28	100,2	STABROEK						
542	501	41	-	5	2	4	3	8352	44	100,5	WIJNEGEM						
631	699	-68	-	9	5	6	-1	11122	-60	99,5	WOMMELGEM						
852	551	301	-	7	-	3	15	15626	305	102,0	WUUSTWEZEL						
552	484	68	-	1	2	-	-	11243	71	100,6	ZANDHOVEN						
1.103	808	295	-	6	4	8	1	18732	297	101,6	ZOERSEL						
911	1.044	-133	-	10	12	2	-1	17654	-113	99,4	ZWIJNDRECHT						
13.331	13.020	311	-	195	160	132	4	288450	534	100,2	ARR. MALINES						
485	465	20	-	2	1	-	-	9756	23	100,2	BERLAAR						
681	687	-6	-	1	5	-	2	12973	-	100,0	BONHEIDEN						
726	635	91	-	12	10	2	-	18796	111	100,6	BORNEM						
767	680	87	-	3	4	-	4	15189	94	100,6	DUFFEL						
1.476	1.159	317	-	7	10	2	-2	35979	332	100,9	HEIST-OP-DEN-BERG						
1.518	1.545	-27	-	24	8	14	2	30246	-9	100,0	LIERRE						
3.351	3.751	-400	-	110	89	94	-4	69430	-295	99,6	MALINES						
819	674	145	-	4	3	2	-	19736	150	100,8	NIJLEN						
682	638	44	-	1	8	9	-	14778	44	100,3	PUTTE						
609	607	2	-	9	4	2	1	15119	13	100,1	PUURS						
391	323	68	-	2	2	-	-2	7152	72	101,0	SINT-AMANDS						
988	925	63	-	1	5	4	2	18270	65	100,4	SINT-KATELJNE-WAVER						
838	931	-93	-	19	11	3	1	21026	-66	99,7	WILLEBROEK						
16.374	14.087	2.287	-	156	75	96	5	377982	2.422	100,6	ARR. TURNHOUT						
326	349	-23	-	-	1	4	1	10819	-26	99,8	ARENDONK						
62	81	-19	-	-	-	-	-1	1352	-19	98,6	BAERLE-DUC						
794	680	114	-	9	5	4	2	18636	124	100,7	BALEN						
772	568	204	-	7	6	3	-	14279	214	101,5	BEERSE						
303	286	17	-	5	-	-	-	8180	22	100,3	DESSEL						
1.251	1.086	165	-	8	11	11	-3	32325	173	100,5	GEEL						
630	486	144	-	5	2	5	-	9987	146	101,5	GROBBENDONK						
1.211	1.011	200	-	3	6	3	-3	24468	206	100,8	HERENTALS						
282	224	58	-	-	-	-	-	7967	58	100,7	HERENTHOUT						
571	502	69	-	5	2	6	-1	12887	70	100,5	HERSELT						
456	397	59	-	2	-	2	3	14285	59	100,4	HOOGSTRATEN						
443	305	138	-	1	1	4	-2	7787	136	101,8	HULSHOUT						
769	521	248	-	5	1	8	-	16502	246	101,5	KASTERLEE						
587	493	94	-	6	2	2	-	14337	100	100,7	LAAKDAL						
622	509	113	-	3	1	1	-1	13950	116	100,8	LILLE						
329	355	-26	-	-	-	1	-	9084	-27	99,7	MEERHOUT						

I.N.S. MOUVEMENT DE LA POPULATION EN 1993	TABLEAU 00.83 C T		PAGE 2.- FOL. 1.-		MOUVEMENT DE LA POPULATION BELGE							TOUTES ENTITES ADMINISTRATIVES	
	POPULATION TOTALE												
	LIEU DE RESIDENCE	POPULATION AU 1 JANVIER	MOUVEMENT NATUREL			MOUVEMENT MIGRATOIRE							
			NAIS- SANCES	DECES	SOLDE	INTERNE		EXTERNE		TOTAL			
ENTREES						SORTIES	ENTREES	SORTIES	ENTREES	SORTIES	SOLDE		
MERKSPLAS	7.291	98	48	50	283	175	20	7	303	182	121		
MOL	29.361	317	264	53	743	800	16	41	759	841	-82		
OLEN	10.461	116	68	48	322	346	-	1	322	347	-25		
OUD-TURNHOUT	11.034	136	64	72	476	378	1	11	477	389	88		
RAVELS	10.158	141	64	77	197	213	19	7	216	220	-4		
RETIE	9.013	88	64	24	258	235	6	1	264	236	28		
RIJKEVORSEL	9.645	127	80	47	285	277	7	4	292	281	11		
TURNHOUT	36.509	449	348	101	1.299	1.380	33	38	1.332	1.418	-86		
VORSELAAR	6.968	69	46	23	245	232	6	3	251	235	16		
VOSELAAR	9.203	99	63	36	323	317	8	5	331	322	9		
WESTERLO	20.660	237	137	100	533	511	9	6	542	517	25		
BRABANT	1.906.895	22.538	22.000	538	110.951	115.731	3.831	4.007	114.782	119.738	-4.956		
ARR. BRUXELLES-CAPITALE	672.684	8.596	10.023	-1.427	50.694	59.703	2.063	2.044	52.757	61.747	-8.990		
ANDERLECHT	65.584	783	954	-171	3.789	4.684	121	120	3.910	4.804	-894		
AUDERGHEM	24.625	281	346	-65	1.584	1.711	73	71	1.657	1.782	-125		
BERCHEM-SAINTE-AGATHE	16.289	177	232	-55	1.327	1.261	26	29	1.353	1.290	63		
BRUXELLES	86.135	1.102	1.334	-232	7.341	8.480	294	224	7.635	8.704	-1.069		
ETTERBEEK	28.070	375	502	-127	2.442	2.874	98	121	2.540	2.995	-455		
EVERE	24.960	278	351	-73	1.571	1.906	17	45	1.588	1.951	-363		
FOREST	32.302	458	508	-50	2.600	3.070	77	73	2.677	3.143	-466		
GANSHOREN	18.242	194	227	-33	1.286	1.466	43	44	1.329	1.510	-181		
IXELLES	47.529	645	729	-84	4.197	5.268	227	237	4.424	5.505	-1.081		
JETTE	33.058	408	492	-84	2.432	2.693	64	75	2.496	2.768	-272		
KOEKELBERG	11.635	147	178	-31	1.176	1.270	16	40	1.192	1.310	-118		
MOLENBEEK-SAINTE-JEAN	42.220	615	630	-15	3.200	4.123	75	87	3.275	4.210	-935		
SAINT-GILLES	22.266	376	359	17	2.567	3.114	112	75	2.679	3.189	-510		
SAINT-JOSSE-TEN-NOODE	8.909	189	133	56	865	1.200	39	26	904	1.226	-322		
SCHAERBEEK	63.551	1.074	1.058	16	5.189	6.334	172	189	5.361	6.523	-1.162		
UCCLE	58.656	613	858	-245	3.536	4.065	243	219	3.779	4.284	-505		
WATERMAEL-BOITSFORT	21.403	196	274	-78	1.266	1.299	77	58	1.343	1.357	-14		
WOLUWE-SAINTE-LAMBERT	37.670	387	507	-120	2.445	2.825	151	169	2.596	2.994	-398		
WOLUWE-SAINTE-PIERRE	29.580	298	351	-53	1.881	2.060	138	142	2.019	2.202	-183		
ARR. HAL-VILVORDE	511.059	5.511	4.911	600	23.639	23.217	529	569	24.168	23.786	382		
AFFLIGEM	11.593	111	93	18	430	431	2	6	432	437	-5		
ASSE	26.405	313	215	98	1.160	1.253	23	23	1.183	1.276	-93		
BEERSEL	21.363	225	191	34	1.057	1.056	19	24	1.076	1.080	-4		
BIEVENE	1.805	22	22	-	104	50	-	-	104	50	54		
DILBEEK	35.904	360	345	15	1.691	1.604	43	38	1.734	1.642	92		
DROGENBOS	4.377	52	80	-28	334	373	1	8	335	381	-46		
GAMMERAGES	7.331	70	94	-24	306	249	1	3	307	252	55		
GOOIK	8.217	85	76	9	275	293	7	8	282	301	-19		
GRIMBERGEN	31.071	342	310	32	1.645	1.607	34	51	1.679	1.658	21		
HAL	32.278	376	316	60	1.169	1.217	16	17	1.185	1.234	-49		
HERNE	6.088	76	69	7	322	242	-	-	322	242	80		
HOEILAART	8.325	92	82	10	356	362	9	13	365	375	-10		
KAMPENHOUT	10.017	123	101	22	462	401	8	3	470	404	66		
KAPELLE-OP-DEN-BOS	8.696	99	76	23	291	313	13	4	304	317	-13		
KRAAINEM	10.152	115	85	30	614	623	27	47	641	670	-29		
LENNIK	8.201	84	85	-1	349	327	3	3	352	330	22		
LIEDEKERKE	11.467	107	117	-10	541	499	3	2	544	501	43		
LINKEBEEK	4.253	40	46	-6	250	274	13	9	263	283	-20		
LONDERZEEL	16.883	184	139	45	500	530	6	8	506	538	-32		
MACHELEN	10.695	107	114	-7	622	597	20	7	642	604	38		
MEISE	16.796	192	102	90	804	688	22	37	826	725	101		
MERCHTEM	13.269	160	121	39	579	464	4	11	583	475	108		
OPWIJK	11.505	117	107	10	341	391	3	2	344	393	-49		
OVERIJSE	18.582	172	178	-6	846	769	51	38	897	807	90		
PEPINGEN	3.924	40	47	-7	200	161	1	1	201	162	39		
ROOSDAAL	10.205	97	114	-17	335	321	-	9	335	330	5		
RHODE-SAINTE-GENESE	14.873	143	120	23	791	854	64	47	855	901	-46		
SINT-PIETERS-LEEJW	27.737	334	251	83	1.420	1.378	13	22	1.433	1.400	33		
STEENOKKERZEEL	9.784	108	90	18	403	403	13	10	416	413	3		
TERNAT	13.566	155	117	38	573	434	5	5	578	439	139		
VILVORDE	29.281	345	367	-22	1.538	1.637	19	18	1.557	1.655	-98		

I.N.S. MOUVEMENT DE LA POPULATION EN 1993			TABLEAU 00.83 C T MOUVEMENT DE LA POPULATION BELGE POPULATION TOTALE						PAGE 2.- FDL. 2.- TOUTES ENTITES ADMINISTRATIVES		
TOTAL DES MOUVEMENTS DE POPULATION			CHANGEMENTS DE NATIONALITE		AJUSTEMENTS			POPULATION AU 31 DECEMBRE (SOIT AU 1/1 DE L'ANNEE SUIV.)			LIEU DE RESIDENCE
ENTREES	SORTIES	SOLDE	BELGE EN ETRANG.	ETRANG. EN BELGE	RE-INSKRIT AYANT ETE RAYE	POPUL. RAYEE D'OFFICE	AJUSTEMENT STATISTIQUE	POPUL. TOTALE	ACCROISSEMENT TOTAL	INDICE	
401	230	171	-	1	-	-	5	7468	172	102,4	MERKSPLAS
1.076	1.105	-29	-	46	2	3	2	29379	16	100,1	MOL
438	415	23	-	2	2	1	-	10488	27	100,3	OLEN
613	453	160	-	2	2	1	1	11198	163	101,5	OUD-TURNHOUT
357	284	73	-	2	2	9	-	10226	68	100,7	RAVELS
352	300	52	-	3	1	-	-	9069	56	100,6	RETIE
419	361	58	-	1	2	-	6	9712	61	100,6	RIJKEVORSEL
1.781	1.766	15	-	24	17	16	-2	36547	40	100,1	TURNHOUT
320	281	39	-	3	1	2	-1	7008	41	100,6	VORSELAAR
430	385	45	-	2	1	1	-	9250	47	100,5	VOSELAAR
779	654	125	-	11	6	9	-1	20792	133	100,6	WESTERLO
137.320	141.738	-4.418	12	6.333	2.471	2.577	136	1.908828	1.797	100,1	BRABANT
61.353	71.770	-10.417	9	5.406	1.883	1.793	71	667825	-4.930	99,3	ARR. BRUXELLES-CAPITALE
4.693	5.758	-1.065	-	468	192	132	13	65060	-537	99,2	ANDERLECHT
1.938	2.128	-190	1	43	26	56	6	24453	-178	99,3	AUDERGHEM
1.530	1.522	8	-	54	26	43	2	16336	45	100,3	BERCHEM-SAINTE-AGATHE
8.737	10.038	-1.301	2	1.142	475	408	28	86069	-94	99,9	BRUXELLES
2.915	3.497	-582	1	185	69	63	3	27681	-392	98,6	ETTERBEEK
1.866	2.302	-436	-	101	53	43	-7	24628	-325	98,7	EVERE
3.135	3.651	-516	1	237	65	109	7	31985	-324	99,0	FOREST
1.523	1.737	-214	-	50	23	40	-1	18060	-181	99,0	GANSHOREN
5.069	6.234	-1.165	-	298	151	148	82	46747	-864	98,2	IXELLES
2.904	3.260	-356	-	133	53	65	4	32827	-235	99,3	JETTE
1.339	1.488	-149	-	108	45	70	4	11573	-66	99,4	KOEKELBERG
3.890	4.840	-950	1	720	131	173	-69	41878	-273	99,4	MOLENBEEK-SAINTE-JEAN
3.055	3.548	-493	-	285	125	155	10	22038	-238	98,9	SAINT-GILLES
1.093	1.359	-266	-	242	47	50	10	8892	-27	99,7	SAINT-JOSSE-TEN-NOODE
6.435	7.581	-1.146	-	1.030	238	39	-2	63632	83	100,1	SCHAERBEEK
4.392	5.142	-750	1	140	79	111	-5	58008	-643	98,9	UCCLE
1.539	1.631	-92	-	33	20	20	-8	21336	-59	99,7	WATERMAEL-BOITSFORT
2.983	3.501	-518	2	80	40	41	-5	37224	-441	98,8	WOLUWE-SAINTE-LAMBERT
2.317	2.553	-236	-	57	25	27	-1	29398	-181	99,4	WOLUWE-SAINTE-PIERRE
29.679	28.697	982	1	354	201	318	7	512284	1.218	100,2	ARR. HAL-VILVORDE
543	530	13	-	2	5	6	-1	11606	14	100,1	AFFLIGEM
1.496	1.491	5	-	28	14	21	1	26432	26	100,1	ASSE
1.301	1.271	30	-	12	8	21	-	21392	29	100,1	BEERSEL
126	72	54	-	1	-	-	-	1860	55	103,0	BIEVENE
2.094	1.987	107	-	16	14	17	2	36026	120	100,3	DILBEEK
387	461	-74	-	14	1	2	1	4317	-61	98,6	DROGENBOS
377	346	31	-	1	-	5	-	7358	27	100,4	GAMMERAGES
367	377	-10	-	1	-	4	-	8204	-13	99,8	GOOIK
2.021	1.968	53	-	20	7	36	-5	31110	44	100,1	GRIMBERGEN
1.561	1.550	11	-	19	15	10	-3	32310	35	100,1	HAL
398	311	87	-	1	1	-	-2	6175	89	101,5	HERNE
457	457	-	-	1	7	5	-1	8327	3	100,0	HOEILAART
593	505	88	-	2	1	3	5	10110	88	100,9	KAMPENHOUT
403	393	10	-	4	1	5	-	8706	10	100,1	KAPELLE-OP-DEN-BOS
756	755	1	-	8	4	5	1	10161	8	100,1	KRAAINEM
436	415	21	-	1	3	-	-	8226	25	100,3	LENNIK
651	618	33	-	7	3	3	-3	11504	40	100,3	LIEDEKERKE
303	329	-26	-	2	3	2	-	4230	-23	99,5	LINKEBEEK
690	677	13	-	2	3	3	-1	16897	15	100,1	LONDERZEEL
749	718	31	-	21	7	6	-	10748	53	100,5	MACHELEN
1.018	827	191	-	10	5	7	-	16995	199	101,2	MEISE
743	596	147	-	2	1	3	-	13416	147	101,1	MERCHTEM
461	500	-39	-	2	1	1	2	11470	-37	99,7	OPWIJK
1.069	985	84	-	7	11	26	3	18661	76	100,4	OVERIJSE
241	209	32	-	-	1	-	-	3957	33	100,8	PEPINGEN
432	444	-12	-	2	-	4	-	10191	-14	99,9	ROOSDAAL
998	1.021	-23	1	11	10	20	3	14853	-23	99,8	RHODE-SAINTE-GENESE
1.767	1.651	116	-	21	17	21	-2	27868	133	100,5	SINT-PIETERS-LEEUV
524	503	21	-	2	2	4	1	9806	21	100,2	STEENOKKERZEEL
733	556	177	-	2	5	5	-1	13744	179	101,3	TERNAT
1.902	2.022	-120	-	86	19	39	-7	29220	-54	99,8	VILVORDE

LIEU DE RESIDENCE	POPULATION AU 1 JANVIER	MOUVEMENT NATUREL			MOUVEMENT MIGRATOIRE						
		NAISSANCES	DECES	SOLDE	INTERNE		EXTERNE		TOTAL		
					ENTREES	SORTIES	ENTREES	SORTIES	ENTREES	SORTIES	SOLDE
WEMMEL	13.089	126	136	-10	746	855	17	21	763	876	-113
WEZEMBEEK-OPPEM	11.111	111	93	18	647	604	23	28	670	632	38
ZAVENTEM	23.159	225	242	-17	1.174	1.308	40	35	1.214	1.343	-129
ZEMST	19.057	203	170	33	764	649	6	11	770	660	110
ARR. LOUVAIN	423.032	4.824	4.200	624	18.301	16.625	466	497	18.767	17.122	1.645
AARSCHOT	26.391	327	279	48	970	804	28	17	998	821	177
BEGIJNENDIJK	8.480	82	70	12	326	240	3	2	329	242	87
BEKKEVOORT	5.421	64	67	-3	200	200	-	1	200	201	-1
BERTEM	8.150	91	91	-	319	304	16	10	335	314	21
BIERBEEK	8.677	87	85	2	382	387	3	9	385	396	-11
BOORTMEERBEEK	10.634	128	89	39	504	430	17	18	521	448	73
BOUTERSEM	6.678	63	93	-30	296	221	5	1	301	222	79
DIEST	20.527	178	169	9	704	689	10	11	714	700	14
GEETBETS	5.638	49	57	-8	179	164	2	8	181	172	9
GLABBEEK	4.850	41	67	-26	170	153	-	10	170	163	7
HAACHT	12.292	128	107	21	526	464	9	14	535	478	57
HERENT	17.606	250	168	82	934	854	20	12	954	866	88
HOEGAARDEN	5.569	59	48	11	309	261	5	1	314	262	52
HOLSBEEK	7.920	100	59	41	357	281	-	1	357	282	75
HULDENBERG	7.833	108	74	34	351	338	16	19	367	357	10
KEERBERGEN	10.456	104	96	8	618	435	12	24	630	459	171
KORTENAKEN	7.402	60	68	-8	203	206	2	5	205	211	-6
KORTENBERG	15.433	181	133	48	722	586	27	21	749	607	142
LANDEN	14.077	134	151	-17	394	436	3	6	397	442	-45
LOUVAIN	80.196	1.131	826	305	4.247	4.361	161	193	4.408	4.554	-146
LINTER	6.548	81	62	19	242	191	1	-	243	191	52
LUBBEEK	12.747	143	107	36	528	462	11	8	539	470	69
LOUD-HEVERLEE	9.985	121	59	62	409	425	8	9	417	434	-17
ROTSelaar	13.191	171	87	84	756	492	13	24	769	516	253
MONTAIGU-ZICHEM	21.039	199	200	-1	671	586	3	6	674	592	82
TERVUREN	15.257	156	163	-7	635	659	57	34	692	693	-1
TIELT-WINGE	9.387	100	84	16	349	269	7	2	356	271	85
TIRLEMONT	31.187	293	389	-96	1.081	1.029	17	15	1.098	1.044	54
TREMELO	11.757	125	136	-11	621	415	9	13	630	428	202
LEAU	7.704	70	106	-36	298	283	1	3	299	286	13
ARR. NIVELLES	300.120	3.607	2.866	741	18.317	16.186	773	897	19.090	17.083	2.007
BEAUVECHAIN	5.677	84	44	40	333	221	6	12	339	233	106
BRAINE-L'ALLEUD	31.214	367	263	104	1.717	1.479	59	63	1.776	1.542	234
BRAINE-LE-CHATEAU	7.803	86	79	7	436	364	9	12	445	376	69
CHASTRE	5.491	75	44	31	294	246	19	18	313	264	49
CHAUMONT-GISTOUX	8.606	119	59	60	589	488	28	34	617	522	95
COURT-SAINT-ETIENNE	7.270	100	59	41	577	519	15	38	592	557	35
GENAPPE	12.329	159	128	31	728	626	39	35	767	661	106
GREZ-DOICEAU	10.228	116	121	-5	650	463	51	37	701	500	201
HELECINE	2.814	17	36	-19	165	118	1	-	166	118	48
INCOURT	3.521	47	41	6	235	217	3	6	238	223	15
ITTRE	5.001	49	53	-4	357	229	6	1	363	230	133
JODOIGNE	10.141	145	113	32	724	507	14	13	738	520	218
LA HULPE	6.163	81	67	14	398	473	17	25	415	498	-83
LASNE	11.255	118	104	14	734	605	83	45	817	650	167
MONT-SAINT-GUIBERT	5.022	70	43	27	452	281	5	12	457	293	164
NIVELLES	22.016	258	214	44	1.110	1.297	46	43	1.156	1.340	-184
ORP-JAUCHE	6.585	85	89	-4	449	373	6	-	455	373	82
OTTIGNIES-LOUVAIN-LA-NVE	20.276	311	133	178	1.570	1.327	101	118	1.671	1.445	226
PERWEZ	6.369	85	54	31	343	265	4	6	347	271	76
RAMILLIES	4.660	84	48	36	323	233	-	21	323	254	69
REBECCQ	8.544	102	96	6	479	425	-	10	479	435	44
RIXENSART	19.396	190	188	2	1.088	1.141	58	78	1.146	1.219	-73
TUBIZE	17.077	188	156	32	879	810	14	19	893	829	64
VILLERS-LA-VILLE	8.055	109	84	25	547	431	10	14	557	445	112
WALHAIN	4.802	58	50	8	332	249	4	4	336	253	83
WATERLOO	22.883	203	230	-27	1.064	1.266	99	137	1.163	1.403	-240
WAVRE	26.922	301	270	31	1.744	1.533	76	96	1.820	1.629	191

I.N.S. MOUVEMENT DE LA POPULATION EN 1993			TABLEAU 00.83 C T					PAGE 3.- FOL. 2.-			TOUTES ENTITES ADMINISTRATIVES	
MOUVEMENT DE LA POPULATION BELGE												
POPULATION TOTALE												
TOTAL DES MOUVE- MENTS DE POPUVE- MENTS DE POPULATION			CHANGEMENTS DE NATIONALITE		AJUSTEMENTS			POPULATION AU 31 DECEMBRE (SOIT AU 1/1 DE L'ANNEE SUIV.)			LIEU DE RESIDENCE	
ENTREES	SORTIES	SOLDE	BELGE EN ETRANG.	ETRANG. EN BELGE	RE- INSCRIT AYANT ETE RAYE	POPUL. RAYEE D'OFFICE	AJUS- TEMENT STATIS- TIQUE	POPUL. TOTALE	ACCROISSEMENT			
									TOTAL	INDICE		
889	1.012	-123	-	7	11	6	2	12980	-111	99,2	WEMMEL	
781	725	56	-	12	3	16	3	11169	55	100,5	WEZEMBEEK-OPPEM	
1.439	1.585	-146	-	18	13	11	4	23037	-126	99,5	ZAVENTEM	
973	830	143	-	9	5	1	5	19218	156	100,8	ZEMST	
23.591	21.322	2.269	-	190	161	165	27	425514	2.455	100,6	ARR. LOUVAIN	
1.325	1.100	225	-	4	4	2	-	26622	231	100,9	AARSCHOT	
411	312	99	-	-	1	2	-	8578	98	101,2	BEGIJNENDIJK	
264	268	-4	-	-	2	5	-1	5413	-7	99,9	BEKKEVOORT	
426	405	21	-	9	-	-	-4	8176	30	100,4	BERTEM	
472	481	-9	-	-	4	5	-2	8665	-10	99,9	BIERBEEK	
649	537	112	-	2	13	3	9	10767	124	101,2	BOORTMEERBEEK	
364	315	49	-	1	-	1	-	6727	49	100,7	BOUTERSEM	
892	869	23	-	22	11	10	1	20574	46	100,2	DIEST	
230	229	1	-	1	-	-	-	5640	2	100,0	GEETBETS	
211	230	-19	-	-	-	1	-	4830	-20	99,6	GLABBEEK	
663	585	78	-	4	2	-	-	12376	84	100,7	HAACHT	
1.204	1.034	170	-	1	5	2	-9	17771	174	101,0	HERENT	
373	310	63	-	-	-	-	-	5632	63	101,1	HOEGAARDEN	
457	341	116	-	2	3	3	-	8038	118	101,5	HOLSBEEK	
475	431	44	-	1	2	9	-1	7870	38	100,5	HULDENBERG	
734	555	179	-	2	3	3	1	10638	181	101,7	KEERBERGEN	
265	279	-14	-	1	1	-	-	7390	-12	99,8	KORTENAKEN	
930	740	190	-	4	-	1	2	15628	193	101,3	KORTENBERG	
531	593	-62	-	1	3	-	-	14019	-58	99,6	LANDEN	
5.539	5.380	159	-	81	68	88	23	80439	220	100,3	LOUVAIN	
324	253	71	-	4	2	-	-	6625	77	101,2	LINTER	
682	577	105	-	3	-	1	-1	12853	107	100,8	LUBBEEK	
538	493	45	-	3	3	-	-	10036	51	100,5	LOUD-HEVERLEE	
940	603	337	-	5	9	1	4	13545	350	102,7	ROTSelaar	
873	792	81	-	2	2	4	-	21120	81	100,4	MONTAIGU-ZICHEM	
848	856	-8	-	17	10	5	3	15274	14	100,1	TERVUREN	
456	365	91	-	-	-	3	-	9475	88	100,9	TIELT-WINGE	
1.391	1.433	-42	-	16	4	13	1	31153	-35	99,9	TIRLEMONT	
755	564	191	-	1	7	3	1	11954	196	101,7	TREMELO	
369	392	-23	-	3	2	-	-	7686	-18	99,8	LEAU	
22.697	19.949	2.748	2	383	226	301	31	303205	3.054	101,0	ARR. NIVELLES	
423	277	146	-	2	3	1	-	5827	150	102,6	BEALUVECHAIN	
2.143	1.805	338	-	37	21	32	-	31578	364	101,2	BRAINE-L'ALLEUD	
531	455	76	-	11	5	5	-	7890	87	101,1	BRAINE-LE-CHATEAU	
388	308	80	-	22	4	-	-2	5595	106	101,9	CHASTRE	
736	581	155	-	7	5	7	6	8772	160	101,9	CHAUMONT-GISTOUX	
692	616	76	-	22	4	6	13	7379	96	101,3	COURT-SAINT-ETIENNE	
926	789	137	-	11	6	14	-	12469	140	101,1	GENAPPE	
817	621	196	-	14	2	-	8	10448	212	102,1	GREZ-DOICEAU	
183	154	29	-	-	1	1	-	2843	29	101,0	HELECINE	
285	264	21	-	1	4	1	-	3546	25	100,7	INCOURT	
412	283	129	-	5	3	-	-1	5137	137	102,7	ITRE	
883	633	250	-	3	8	5	-2	10395	256	102,5	JODOIGNE	
496	565	-69	-	11	5	6	-	6104	-59	99,0	LA HULPE	
935	754	181	-	10	10	9	6	11453	192	101,7	LASNE	
527	336	191	-	5	4	16	-	5206	184	103,7	MONT-SAINT-GUIBERT	
1.414	1.554	-140	-	26	33	48	-4	21883	-129	99,4	NIVELLES	
540	462	78	-	2	1	10	1	6657	71	101,1	ORP-JAUCHE	
1.982	1.578	404	-	58	26	35	5	20734	453	102,2	OTTIGNIES-LOUVAIN-LA-NVE	
432	325	107	-	1	3	6	-	6474	105	101,6	PERWEZ	
407	302	105	-	2	-	1	1	4767	106	102,3	RAMILLIES	
581	531	50	-	6	4	6	-2	8596	54	100,6	REBECCQ	
1.336	1.407	-71	1	13	17	10	-	19344	-52	99,7	RIXENSART	
1.081	985	96	-	33	9	16	1	17200	122	100,7	TUBIZE	
666	529	137	-	7	4	11	-	8192	137	101,7	VILLERS-LA-VILLE	
394	303	91	-	4	-	5	2	4894	90	101,9	WALHAIN	
1.366	1.633	-267	-	46	16	17	-1	22660	-222	99,0	WATERLOO	
2.121	1.899	222	1	24	28	33	-	27162	240	100,9	WAVRE	

I.N.S. MOUVEMENT DE LA POPULATION EN 1993		TABLEAU 00.83 C T				PAGE 4.- FOL. 1.-				MOUVEMENT DE LA POPULATION BELGE POPULATION TOTALE			TOUTES ENTITES ADMINISTRATIVES	
LIEU DE RESIDENCE	POPULATION AU 1 JANVIER	MOUVEMENT NATUREL			MOUVEMENT MIGRATOIRE									
		NAIS- SANCES	DECES	SOLDE	INTERNE		EXTERNE		TOTAL					
					ENTREES	SORTIES	ENTREES	SORTIES	ENTREES	SORTIES	SOLDE			
HAINAUT	1.113.775	14.048	14.114	-66	46.764	45.965	1.119	1.456	47.883	47.421	462			
ARR. ATH	73.505	831	913	-82	3.153	2.891	68	92	3.221	2.983	238			
ATH	23.836	253	313	-60	896	769	22	18	918	787	131			
BELOEIL	12.512	144	143	1	518	539	17	14	535	553	-18			
BERNISSART	9.589	124	111	13	423	434	11	33	434	467	-33			
BRUGELETTE	3.064	43	32	11	213	196	1	-	214	196	18			
CHIEVRES	5.692	61	87	-26	238	189	-	-	238	189	49			
ELLEZELLES	5.350	62	57	5	302	186	5	14	307	200	107			
FLOBECQ	2.986	40	56	-16	173	156	4	5	177	161	16			
FRASNES-LEZ-ANVAING	10.476	104	114	-10	390	422	8	8	398	430	-32			
ARR. CHARLEROI	356.194	4.609	4.630	-21	16.566	16.827	323	348	16.889	17.175	-286			
AISEAU-PRESLES	8.357	109	96	13	488	535	7	9	495	544	-49			
CHAPELLE-LEZ-HERLAIMONT	10.713	156	122	34	573	600	7	11	580	611	-31			
CHARLEROI	170.956	2.304	2.373	-69	6.465	6.932	155	149	6.620	7.081	-461			
CHATELET	29.047	363	370	-7	1.725	1.680	27	35	1.752	1.715	37			
COURCELLES	25.229	306	334	-28	1.232	1.195	24	31	1.256	1.226	30			
FARCIENNES	8.334	114	95	19	423	525	7	8	430	533	-103			
FLEURUS	18.786	240	240	-	967	893	22	26	989	919	70			
FONTAINE-L'EVEQUE	13.892	185	189	-4	794	766	10	7	804	773	31			
GERPINNES	10.907	101	95	6	556	557	9	13	565	570	-5			
LES BONS VILLERS	7.899	94	113	-19	457	385	4	3	461	388	73			
MANAGE	18.170	241	216	25	996	1.021	14	14	1.010	1.035	-25			
MONTIGNY-LE-TILLEUL	9.617	88	115	-27	543	504	8	16	551	520	31			
PONT-A-CELLES	14.913	189	178	11	801	696	13	16	814	712	102			
SENEFFE	9.374	119	94	25	546	538	16	10	562	548	14			
ARR. MONS	215.044	2.780	2.746	34	9.260	9.044	205	276	9.465	9.320	145			
BOUSSU	17.197	236	223	13	752	830	6	15	758	845	-87			
COLFONTAINE	17.881	264	228	36	872	873	21	16	893	889	4			
DOUR	15.716	184	239	-55	593	560	16	23	609	583	26			
FRAMERIES	18.700	267	224	43	723	924	17	34	740	958	-218			
HENSIES	5.526	73	57	16	203	227	4	9	207	236	-29			
HONNELLES	4.684	42	67	-25	159	134	1	9	160	143	17			
JURBISE	7.588	101	94	7	438	276	-	3	438	279	159			
LENS	3.538	33	45	-12	157	154	6	12	163	166	-3			
MONS	76.554	1.018	927	91	3.278	2.958	104	107	3.382	3.065	317			
QUAREGNON	15.395	190	187	3	730	880	9	8	739	888	-149			
QUEVY	7.026	93	85	8	282	277	6	14	288	291	-3			
QUIEVRAIN	5.759	77	89	-12	198	204	5	6	203	210	-7			
SAINT-GHISLAIN	19.480	202	281	-79	875	747	10	20	885	767	118			
ARR. MOUSCRON	61.393	715	736	-21	912	1.236	102	172	1.014	1.408	-394			
COMINES-WARNETON	14.814	184	201	-17	205	289	30	55	235	344	-109			
MOUSCRON	46.579	531	535	-4	707	947	72	117	779	1.064	-285			
ARR. SOIGNIES	145.946	1.940	1.784	156	6.248	6.047	121	172	6.369	6.219	150			
BRAINE-LE-COMTE	16.820	232	179	53	842	778	14	19	856	797	59			
ECAUSSINNES	9.190	109	112	-3	501	407	7	9	508	416	92			
ENGHIEN	10.039	116	129	-13	536	459	12	11	548	470	78			
LA LOUVIERE	58.434	869	752	117	2.067	2.328	42	77	2.109	2.405	-296			
LE ROEULX	7.274	92	67	25	430	478	8	7	438	485	-47			
LESSINES	15.775	169	222	-53	551	503	14	18	565	521	44			
SILLY	6.433	83	55	28	424	290	3	7	427	297	130			
SOIGNIES	21.981	270	268	2	897	804	21	24	918	828	90			
ARR. THUIN	130.404	1.671	1.637	34	6.162	5.640	128	171	6.290	5.811	479			
ANDERLUES	9.778	115	135	-20	504	433	4	6	508	439	69			
BEAUMONT	6.050	69	81	-12	338	252	11	8	349	260	89			
BINCHE	27.999	401	389	12	991	999	14	35	1.005	1.034	-29			
CHIMAY	9.309	134	105	29	343	294	9	23	352	317	35			
ERQUELINNES	8.636	102	97	5	369	352	10	29	379	381	-2			
ESTINNES	6.926	94	71	23	390	352	4	5	394	357	37			
FROIDCHAPPELLE	2.816	39	29	10	216	128	-	3	216	131	85			
HAM-SUR-HEURE-NALINNES	12.365	115	134	-19	707	524	20	15	727	539	188			
LOBBES	5.173	63	52	11	262	283	2	1	264	284	-20			
MERBES-LE-CHATEAU	3.779	69	37	32	163	190	8	5	171	195	-24			

I.N.S. MOUVEMENT DE LA POPULATION EN 1993			TABLEAU 00.83 C T					PAGE 4.- FOL. 2.-			MOUVEMENT DE LA POPULATION BELGE			TOUTES ENTITES ADMINISTRATIVES		
POPULATION TOTALE																
TOTAL DES MOUVEMENTS DE POPULATION			CHANGEMENTS DE NATIONALITE		AJUSTEMENTS			POPULATION AU 31 DECEMBRE (SOIT AU 1/1 DE L'ANNEE SUIV.)			LIEU DE RESIDENCE					
ENTREES	SORTIES	SOLDE	BELGE EN ETRANG.	ETRANG. EN BELGE	RE-INSCRIT AYANT ETE RAYE	POPUL. RAYEE D'OFFICE	AJUSTEMENT STATISTIQUE	POPUL. TOTALE	ACCROISSEMENT							
								TOTAL	INDICE							
61.931	61.535	396	7	2.250	739	1.031	-43	1.116079	2.347	100,2	HAINAUT					
4.052	3.896	156	-	49	24	30	-	73704	199	100,3	ARR. ATH					
1.171	1.100	71	-	10	7	3	1	23922	85	100,4	ATH					
679	696	-17	-	5	2	13	-	12489	-23	99,8	BELOEIL					
558	578	-20	-	28	4	4	2	9599	8	100,1	BERNISSART					
257	228	29	-	-	5	3	-	3095	31	101,0	BRUGELETTE					
299	276	23	-	-	-	1	1	5715	22	100,4	CHIEVRES					
369	257	112	-	-	3	1	-2	5462	114	102,1	ELLEZELLES					
217	217	-	-	2	3	1	-3	2987	4	100,1	FLOBECQ					
502	544	-42	-	4	-	4	1	10435	-42	99,6	FRASNES-LEZ-ANVAING					
21.498	21.805	-307	6	1.054	291	365	-3	356858	667	100,2	ARR. CHARLEROI					
604	640	-36	-	36	10	3	-2	8362	7	100,1	AISEAU-PRESLES					
736	733	3	-	41	2	19	-1	10739	27	100,3	CHAPELLE-LEZ-HERLAIMONT					
8.924	9.454	-530	5	549	177	183	-11	170953	8	100,0	CHARLEROI					
2.115	2.085	30	1	105	19	42	-3	29155	111	100,4	CHATELET					
1.562	1.560	2	-	44	16	26	4	25269	36	100,1	COURCELLES					
544	628	-84	-	90	3	9	4	8338	-	100,0	FARCIENNES					
1.229	1.159	70	-	51	4	10	-3	18898	115	100,6	FLEURUS					
989	962	27	-	21	26	22	1	13945	52	100,4	FONTAINE-L'EVEQUE					
666	665	1	-	10	3	4	3	10920	10	100,1	GERPINNES					
555	501	54	-	17	3	4	1	7970	70	100,9	LES BONS VILLERS					
1.251	1.251	-	-	37	17	19	1	18206	35	100,2	MANAGE					
639	635	4	-	9	4	9	-1	9624	8	100,1	MONTIGNY-LE-TILLEUL					
1.003	890	113	-	9	4	11	8	15036	115	100,8	PONT-A-CELLES					
681	642	39	-	35	3	4	-4	9443	73	100,8	SENEFFE					
12.245	12.066	179	-	519	217	358	-20	215581	557	100,3	ARR. MONS					
994	1.068	-74	-	55	13	30	-	17161	-36	99,8	BOUSSU					
1.157	1.117	40	-	65	15	21	-2	17978	99	100,6	COLFONTAINE					
793	822	-29	-	27	10	5	-2	15717	3	100,0	DOUR					
1.007	1.182	-175	-	32	6	11	-3	18549	-148	99,2	FRAMERIES					
280	293	-13	-	29	3	8	2	5539	11	100,2	HENSIES					
202	210	-8	-	2	2	1	1	4680	-5	99,9	HONNELLES					
539	373	166	-	3	2	3	11	7767	168	102,2	JURBISE					
196	211	-15	-	2	1	1	-	3525	-13	99,6	LENS					
4.400	3.992	408	-	209	139	266	-23	77021	490	100,6	MONS					
929	1.075	-146	-	50	20	8	1	15312	-84	99,5	QUAREGNON					
381	376	5	-	2	1	1	-4	7029	7	100,1	QUEVV					
280	299	-19	-	11	-	2	-1	5748	-10	99,8	QUIEVRAIN					
1.087	1.048	39	-	32	5	1	-	19555	75	100,4	SAINT-GHISLAIN					
1.729	2.144	-415	-	69	17	34	8	61038	-363	99,4	ARR. MOUSCRON					
419	545	-126	-	23	8	7	4	14716	-102	99,3	COMINES-WARNETON					
1.310	1.599	-289	-	46	9	27	4	46322	-261	99,4	MOUSCRON					
8.309	8.003	306	1	311	81	93	-	146550	604	100,4	ARR. SOIGNIES					
1.088	976	112	-	20	8	12	-3	16945	128	100,8	BRAINE-LE-COMTE					
617	528	89	-	3	5	-	-1	9286	97	101,1	ECAUSSINNES					
664	599	65	-	11	-	15	1	10101	61	100,6	ENGHIEN					
2.978	3.157	-179	1	245	41	43	2	58499	63	100,1	LA LOUVIERE					
530	552	-22	-	7	2	8	3	7256	-21	99,7	LE ROEULX					
734	743	-9	-	5	11	1	-1	15780	6	100,0	LESSINES					
510	352	158	-	-	6	1	-	6596	163	102,5	SILLY					
1.188	1.096	92	-	20	8	13	-1	22087	107	100,5	SOIGNIES					
7.961	7.448	513	-	159	44	88	-21	131011	628	100,5	ARR. THUIN					
623	574	49	-	7	1	7	-2	9826	50	100,5	ANDERLUES					
418	341	77	-	7	5	6	-1	6132	83	101,4	BEAUMONT					
1.406	1.423	-17	-	46	16	23	-1	28020	22	100,1	BINCHE					
486	422	64	-	5	1	1	1	9379	69	100,7	CHIMAY					
481	478	3	-	16	4	1	-1	8657	22	100,3	ERQUELINNES					
488	428	60	-	2	6	10	-	6984	58	100,8	ESTINNES					
255	160	95	-	-	-	-	-	2911	95	103,4	FROIDCHAPELLE					
842	673	169	-	8	3	2	1	12544	178	101,4	HAM-SUR-HEURE-NALINNES					
327	336	-9	-	2	2	1	-	5167	-6	99,9	LOBBES					
240	232	8	-	7	-	-	-13	3781	15	100,4	MERBES-LE-CHATEAU					

I.N.S. MOUVEMENT DE LA POPULATION EN 1993		TABLEAU OO.83 C T			PAGE 5.- FOL. 1.-			MOUVEMENT DE LA POPULATION BELGE POPULATION TOTALE					TOUTES ENTITES ADMINISTRATIVES	
LIEU DE RESIDENCE	POPULATION AU 1 JANVIER	MOUVEMENT NATUREL			MOUVEMENT MIGRATOIRE									
		NAIS- SANCES	DECES	SOLDE	INTERNE		EXTERNE		TOTAL					
					ENTREES	SORTIES	ENTREES	SORTIES	ENTREES	SORTIES	SOLDE			
MOMIGNIES	4.759	56	62	-6	159	204	12	25	171	229	-58			
MORLANWELZ	14.459	199	235	-36	839	750	8	4	847	754	93			
SIVRY-RANCE	4.388	50	49	1	194	207	9	6	203	213	-10			
THUIN	13.967	165	161	4	687	672	17	6	704	678	26			
ARR. TOURNAI	131.289	1.502	1.668	-166	4.463	4.280	172	225	4.635	4.505	130			
ANTOING	7.413	74	84	-10	328	356	4	12	332	368	-36			
BRUNEAUT	6.877	85	100	-15	262	229	2	12	264	241	23			
CELLES	5.279	59	67	-8	210	228	6	7	216	235	-19			
ESTAIMPUIS	7.706	87	86	1	273	326	13	12	286	338	-52			
LEUZE-EN-HAINAUT	12.566	144	179	-35	508	431	10	8	518	439	79			
MONT-DE-L'ENCLUS	2.932	31	33	-2	171	121	-	1	171	122	49			
PECQ	4.922	50	54	-4	196	209	2	8	198	217	-19			
PERUWELZ	14.576	217	185	32	566	583	39	27	605	610	-5			
RUMES	4.893	38	54	-16	129	138	4	14	133	152	-19			
TOURNAI	64.125	717	826	-109	1.820	1.659	92	124	1.912	1.783	129			
PROV. DE LIEGE	885.623	11.087	10.674	413	42.142	41.622	1.022	1.206	43.164	42.828	336			
ARR. HUY	91.114	1.074	1.134	-60	5.529	4.901	101	108	5.630	5.009	621			
AMAY	12.209	125	185	-60	653	684	9	11	662	695	-33			
ANTHISNES	3.570	47	37	10	173	184	-	2	173	186	-13			
BURDINNE	2.409	28	24	4	153	124	1	3	154	127	27			
CLAVIER	3.764	45	45	-	184	174	13	4	197	178	19			
ENGIS	5.169	91	44	47	341	364	4	6	345	370	-25			
FERRIERES	3.864	44	45	-1	235	184	5	22	240	206	34			
HAMOIR	3.307	34	33	1	190	176	8	3	198	179	19			
HERON	3.851	45	53	-8	230	202	1	1	231	203	28			
HUY	17.144	197	251	-54	1.280	1.054	31	21	1.311	1.075	236			
MARCHIN	4.589	55	52	3	222	295	2	5	224	300	-76			
MODAVE	3.211	32	30	2	183	174	1	6	184	180	4			
NANDRIN	4.509	49	51	-2	297	184	4	6	301	190	111			
OUFFET	2.382	27	21	6	107	97	3	-	110	97	13			
TINLOT	1.956	22	16	6	135	86	1	3	136	89	47			
VERLAINE	2.990	39	35	4	168	124	7	-	175	124	51			
VILLERS-LE-BOUILLET	4.970	53	72	-19	332	239	6	8	338	247	91			
WANZE	11.220	141	140	1	646	556	5	7	651	563	88			
ARR. LIEGE	498.724	6.268	6.263	5	24.681	25.241	514	644	25.195	25.885	-690			
ANS	23.695	295	285	10	1.207	1.213	8	25	1.215	1.238	-23			
AWANS	7.565	95	89	6	435	311	3	5	438	316	122			
AYWALLE	9.204	105	92	13	556	430	11	6	567	436	131			
BASSENGE	7.619	80	84	-4	302	276	13	3	315	279	36			
BEYNE-HEUSAY	9.624	117	89	28	560	534	5	4	565	538	27			
BLEGNV	11.073	133	102	31	566	524	8	13	574	537	37			
CHAUDFONTAINE	19.647	193	256	-63	995	846	39	34	1.034	880	154			
COMBLAIN-AU-PONT	4.844	59	52	7	297	255	8	7	305	262	43			
DALHEM	5.704	54	44	10	233	245	3	6	236	251	-15			
ESNEUX	12.429	139	146	-7	740	675	18	12	758	687	71			
FLEMALLE	23.486	286	277	9	1.111	1.072	21	21	1.132	1.093	39			
FLERON	13.591	162	122	40	720	746	3	21	723	767	-44			
GRACE-HOLLOGNE	17.566	250	176	74	1.049	980	15	16	1.064	996	68			
HERSTAL	28.319	400	392	8	1.623	1.464	14	21	1.637	1.485	152			
JUPRELLÉ	7.332	79	93	-14	376	327	2	6	378	333	45			
LIEGE	157.530	2.023	2.348	-325	6.984	8.732	229	295	7.213	9.027	-1.814			
NEUPRE	8.557	76	83	-7	529	448	14	12	543	460	83			
OUPEVE	21.419	259	214	45	869	844	15	11	884	855	29			
SAINT-NICOLAS	15.634	236	182	54	936	1.032	8	15	944	1.047	-103			
SERAING	49.106	649	691	-42	2.413	2.282	31	51	2.444	2.333	111			
SOUMAGNE	12.687	166	109	57	660	577	9	14	669	591	78			
SPRIMONT	10.921	153	119	34	601	496	21	16	622	512	110			
TROOZ	6.898	81	50	31	365	350	7	10	372	360	12			
WISE	14.274	178	168	10	554	582	9	20	563	602	-39			
ARR. VERVIERS	233.056	3.063	2.507	556	8.837	8.798	355	402	9.192	9.200	-8			
AMBEVE	4.718	65	43	22	84	90	5	12	89	102	-13			
AUBEL	3.589	57	34	23	153	121	3	6	156	127	29			
BAELEN	3.198	46	40	6	153	124	11	-	164	124	40			
BULLANGE	5.031	62	45	17	69	70	7	20	76	90	-14			

I.N.S. MOUVEMENT DE LA POPULATION EN 1993			TABLEAU 00.83 C T PAGE 5.- FOL. 2.-							MOUVEMENT DE LA POPULATION BELGE POPULATION TOTALE			TOUTES ENTITES ADMINISTRATIVES
TOTAL DES MOUVE- MENTS DE POPULATION			CHANGEMENTS DE NATIONALITE		AJUSTEMENTS			POPULATION AU 31 DECEMBRE (SOIT AU 1/1 DE L'ANNEE SUIV.)			LIEU DE RESIDENCE		
ENTREES	SORTIES	SOLDE	BELGE EN ETRANG.	ETRANG. EN BELGE	RE- INSCRIT AYANT ETE RAYE	POPUL. RAYEE D'OFFICE	AJUS- TEMENT STATIS- TIQUE	POPUL. TOTALE	ACCROISSEMENT				
									TOTAL	INDICE			
227	291	-64	-	7	1	4	-	4699	-60	98,7	MOMIGNIES		
1.046	989	57	-	37	2	19	2	14538	77	100,5	MORLANWELZ		
253	262	-9	-	4	-	4	-	4379	-9	99,8	SIVRY-RANCE		
869	839	30	-	11	3	10	-7	13994	34	100,2	THUIN		
6.137	6.173	-36	-	89	65	63	-7	131337	55	100,0	ARR. TOURNAI		
406	452	-46	-	4	-	2	-	7369	-44	99,4	ANTOING		
349	341	8	-	1	-	3	-11	6872	6	100,1	BRUNEHAUT		
275	302	-27	-	-	4	-	-	5256	-23	99,6	CELLES		
373	424	-51	-	7	-	2	1	7661	-46	99,4	ESTAIMPUIS		
662	618	44	-	2	8	2	1	12619	52	100,4	LEUZE-EN-HAINAUT		
202	155	47	-	-	2	3	-	2978	46	101,6	MONT-DE-L'ENCLUS		
248	271	-23	-	-	1	-	-1	4899	-22	99,6	PECQ		
822	795	27	-	15	5	8	2	14617	39	100,3	PERUWELZ		
171	206	-35	-	2	-	-	-	4860	-33	99,3	RUMES		
2.629	2.609	20	-	58	45	43	1	64206	80	100,1	TOURNAI		
54.251	53.502	749	2	2.150	660	898	-153	888129	2.659	100,3	PROV. DE LIEGE		
6.704	6.143	561	1	66	76	72	-10	91734	630	100,7	ARR. HUY		
787	880	-93	-	16	14	3	-1	12142	-66	99,5	AMAY		
220	223	-3	-	2	-	-	-1	3568	-1	100,0	ANTHISNES		
182	151	31	1	1	3	1	4	2446	33	101,4	BURDINNE		
242	223	19	-	-	3	4	-3	3779	18	100,5	CLAVIER		
436	414	22	-	10	5	5	-1	5200	32	100,6	ENGIS		
284	251	33	-	1	3	5	-	3896	32	100,8	FERRIERES		
232	212	20	-	1	3	3	-	3328	21	100,6	HAMOIR		
276	256	20	-	1	3	5	1	3871	19	100,5	HERON		
1.508	1.326	182	-	15	29	28	-6	17336	198	101,2	HUY		
279	352	-73	-	1	1	1	-	4517	-72	98,4	MARCHIN		
216	210	6	-	-	3	-	-	3220	9	100,3	MODAVE		
350	241	109	-	2	-	5	-2	4613	106	102,4	NANDRIN		
137	118	19	-	2	2	-	1	2406	23	101,0	OUFFET		
158	105	53	-	-	2	-	2	2013	55	102,8	TINLOT		
214	159	55	-	3	-	2	-1	3045	56	101,9	VERLAINE		
391	319	72	-	4	1	3	-	5044	74	101,5	VILLERS-LE-BOUILLET		
792	703	89	-	7	4	7	-3	11310	93	100,8	WANZE		
31.463	32.148	-685	1	1.753	478	721	-140	499408	824	100,2	ARR. LIEGE		
1.510	1.523	-13	-	105	17	12	-8	23784	97	100,4	ANS		
533	405	128	-	11	5	5	-5	7699	139	101,8	AWANS		
672	528	144	-	8	9	12	-	9353	149	101,6	AYWAILLE		
395	363	32	-	5	6	2	-2	7658	41	100,5	BASSENGE		
682	627	55	-	30	2	1	-4	9706	86	100,9	BEYNE-HEUSAY		
707	639	68	-	25	7	1	-1	11171	99	100,9	BLEGNY		
1.227	1.136	91	-	23	6	10	-14	19743	110	100,6	CHAUDFONTAINE		
364	314	50	-	5	1	5	-3	4892	51	101,1	COMBLAIN-AU-PONT		
290	295	-5	-	5	1	6	-1	5698	-5	99,9	DALHEM		
897	833	64	-	7	9	9	-5	12495	71	100,6	ESNEUX		
1.418	1.370	48	-	72	12	18	-29	23571	114	100,5	FLEMALLE		
885	889	-4	-	66	2	15	-7	13633	49	100,4	FLERON		
1.314	1.172	142	-	42	19	4	-11	17754	199	101,1	GRACE-HOLLOGNE		
2.037	1.877	160	-	125	22	25	-5	28596	282	101,0	HERSTAL		
457	426	31	-	7	-	-	1	7371	38	100,5	JUPRELLE		
9.236	11.375	-2.139	1	762	259	425	13	155999	-1.544	99,0	LIEGE		
619	543	76	-	14	7	4	-7	8643	93	101,1	NEUPRE		
1.143	1.069	74	-	39	14	32	-9	21505	95	100,4	OUPEYE		
1.180	1.229	-49	-	84	17	9	-9	15668	43	100,3	SAINT-NICOLAS		
3.093	3.024	69	-	222	45	106	-25	49311	230	100,5	SERAING		
835	700	135	-	18	1	-	-4	12837	154	101,2	SOUMAGNE		
775	631	144	-	3	12	6	-4	11070	153	101,4	SPRIMONT		
453	410	43	-	12	3	10	-	6946	48	100,7	TROOZ		
741	770	-29	-	63	2	4	-1	14305	32	100,2	WISE		
12.255	11.707	548	-	302	87	84	13	233922	853	100,4	ARR. VERVIERS		
154	145	9	-	1	1	1	-1	4727	10	100,2	AMBLEVE		
213	161	52	-	-	1	-	-	3642	53	101,5	AUBEL		
210	164	46	-	3	1	-	2	3250	50	101,6	BAELEN		
138	135	3	-	-	-	5	-	5029	-2	100,0	BULLANGE		

LIEU DE RESIDENCE	POPULATION AU 1 JANVIER	MOUVEMENT NATUREL			MOUVEMENT MIGRATOIRE						
		NAISSANCES	DECES	SOLDE	INTERNE		EXTERNE		TOTAL		
					ENTREES	SORTIES	ENTREES	SORTIES	ENTREES	SORTIES	SOLDE
BURG-REULAND	3.531	51	29	22	48	62	7	16	55	78	-23
BUTGENBACH	5.069	80	30	50	124	97	5	14	129	111	18
DISON	12.592	181	148	33	789	791	5	4	794	795	-1
EUPEN	15.589	179	182	-3	314	406	60	56	374	462	-88
HERVE	15.103	184	144	40	545	536	17	20	562	556	6
JALHAY	6.362	91	54	37	359	210	3	10	362	220	142
LA CALAMINE	7.021	70	61	9	167	256	17	26	184	282	-98
LIERNEUX	3.112	34	49	-15	179	125	3	2	182	127	55
LIMBOURG	5.058	77	61	16	202	171	1	3	203	174	29
LONTZEN	3.744	50	29	21	190	229	7	7	197	236	-39
MALMEDY	9.926	138	95	43	293	307	18	12	311	319	-8
OLNE	3.314	38	28	10	174	125	6	6	180	131	49
PEPINSTER	8.831	109	84	25	464	454	10	5	474	459	15
PLOMBIERES	7.368	103	80	23	209	205	11	10	220	215	5
RAEREN	5.242	67	58	9	102	136	23	17	125	153	-28
SAINT-VITH	8.389	125	75	50	125	126	18	20	143	146	-3
SPA	9.905	101	136	-35	590	518	11	10	601	528	73
STAVELOT	6.217	71	70	1	304	276	5	13	309	289	20
STOUMONT	2.627	32	27	5	186	158	6	-	192	158	34
THEUX	10.054	132	105	27	490	404	7	15	497	419	78
THIMISTER-CLERMONT	4.373	68	31	37	193	187	7	5	200	192	8
TROIS-PONTS	2.168	27	21	6	113	92	1	15	114	107	7
VERVIERS	47.145	649	621	28	1.750	2.107	56	59	1.806	2.166	-360
WAIMES	5.880	75	52	23	185	155	14	7	199	162	37
WELKENRAEDT	7.900	101	75	26	283	260	11	12	294	272	22
ARR. WAREMME	62.729	682	770	-88	3.095	2.682	52	52	3.147	2.734	413
BERLOZ	2.387	15	28	-13	110	111	1	-	111	111	-
BRAIVES	4.899	69	58	11	320	229	2	3	322	232	90
CRISNEE	2.259	20	32	-12	99	76	4	2	103	78	25
DONCEEL	2.259	29	25	4	73	76	5	3	78	79	-1
FAIMES	2.831	33	22	11	190	132	-	5	190	137	53
FEXHE-LE-HAUT-CLOCHER	2.668	24	32	-8	146	121	-	-	146	121	25
GEER	2.427	28	25	3	110	108	-	6	110	114	-4
HANNUT	12.074	145	156	-11	514	443	9	9	523	452	71
LINCENT	2.698	28	45	-17	175	151	2	2	177	153	24
OREYE	3.110	30	27	3	140	115	4	6	144	121	23
REMICOURT	4.480	52	70	-18	183	203	4	-	187	203	-16
SAINT-GEORGES-SUR-MEUSE	6.227	69	78	-9	331	333	5	5	336	338	-2
WAREMME	12.469	113	151	-38	561	490	14	7	575	497	78
WASSEIGES	1.941	27	21	6	143	94	2	4	145	98	47
LIMBOURG	693.520	8.471	5.329	3.142	19.306	19.484	500	575	19.806	20.059	-253
ARR. HASSELT	335.814	4.004	2.614	1.390	10.204	10.123	234	287	10.438	10.410	28
AS	6.513	87	40	47	306	221	7	13	313	234	79
BERINGEN	31.929	355	240	115	1.015	802	17	13	1.032	815	217
DIEPENBEEK	16.020	175	94	81	531	493	10	7	541	500	41
GENK	45.288	689	326	363	1.056	1.373	43	68	1.099	1.441	-342
GINGELOM	7.299	68	82	-14	217	224	5	4	222	228	-6
HALEN	7.731	88	67	21	291	256	1	6	292	262	30
HAM	8.483	99	59	40	234	286	4	4	238	290	-52
HASSELT	64.522	727	510	217	1.960	2.053	62	73	2.022	2.126	-104
HERCK-LA-VILLE	10.898	125	76	49	387	353	6	3	393	356	37
HEUSDEN-ZOLDER	23.759	295	146	149	577	663	19	35	596	698	-102
BOURG-LEOPOLD	12.716	160	104	56	433	513	7	4	440	517	-77
LUMMEN	12.622	141	93	48	406	383	4	2	410	385	25
NIEUWERKERKEN	5.995	63	59	4	169	142	1	4	170	146	24
OPGLABBEK	7.893	107	52	55	275	243	5	9	280	252	28
SAINT-TROND	36.723	353	399	-46	951	905	9	16	960	921	39
TESSENDERLO	14.292	156	111	45	550	466	6	6	556	472	84
ZONHOVEN	17.279	245	123	122	626	529	19	16	645	545	100
ZUTENDAAL	5.852	71	33	38	220	218	9	4	229	222	7
ARR. MAASEIK	189.765	2.532	1.217	1.315	4.674	4.846	136	159	4.810	5.005	-195
BOCHOLT	10.698	139	75	64	267	274	6	13	273	287	-14
BREE	13.260	128	101	27	301	383	21	10	322	393	-71
DILSEN-STOKKEM	15.725	205	106	99	402	375	4	20	406	395	11
HAMONT-ACHEL	10.539	175	69	106	181	257	8	14	189	271	-82

I.N.S.			TABLEAU 00.83 C T						PAGE 6.- FOL. 2.-			TOUTES ENTITES ADMINISTRATIVES
MOUVEMENT DE LA POPULATION BELGE												
POPULATION TOTALE												
TOTAL DES MOUVEMENTS DE POPULATION			CHANGEMENTS DE NATIONALITE		AJUSTEMENTS			POPULATION AU 31 DECEMBRE (SOIT AU 1/1 DE L'ANNEE SUIV.)			LIEU DE RESIDENCE	
ENTREES	SORTIES	SOLDE	BELGE EN ETRANG.	ETRANG. EN BELGE	RE-INSCRIT AYANT ETE RAYE	POPUL. RAYEE D'OFFICE	AJUSTEMENT STATISTIQUE	POPUL. TOTALE	ACCROISSEMENT			
									TOTAL	INDICE		
106	107	-1	-	3	1	-	-7	3527	3	100,1	BURG-REULAND	
209	141	68	-	3	-	-	-	5140	71	101,4	BUTGENBACH	
975	943	32	-	30	6	2	3	12661	66	100,5	DISON	
553	644	-91	-	9	4	5	-3	15503	-83	99,5	EUPEN	
746	700	46	-	11	5	3	-3	15159	59	100,4	HERVE	
453	274	179	-	2	-	-	2	6545	181	102,8	JALHAY	
254	343	-89	-	1	3	8	-2	6926	-93	98,7	LA CALAMINE	
216	176	40	-	1	-	2	-	3151	39	101,3	LIERNEUX	
280	235	45	-	3	-	4	2	5104	44	100,9	LIMBOURG	
247	265	-18	-	6	1	2	-	3731	-13	99,7	LONTZEN	
449	414	35	-	12	5	4	-2	9972	48	100,5	MALMEDY	
218	159	59	-	1	1	-	-	3375	61	101,8	OLNE	
583	543	40	-	12	4	2	-	8885	54	100,6	PEPINSTER	
323	295	28	-	7	1	-	-	7404	36	100,5	PLOMBIERES	
192	211	-19	-	2	2	4	16	5239	-19	99,6	RAEREN	
268	221	47	-	6	1	2	1	8442	52	100,6	SAINT-VITH	
702	664	38	-	12	9	4	-7	9953	55	100,6	SPA	
380	359	21	-	5	3	9	4	6241	20	100,3	STAVELOT	
224	185	39	-	1	-	3	-3	2661	37	101,4	STOUMONT	
629	524	105	-	2	1	9	-	10153	99	101,0	THEUX	
268	223	45	-	3	-	-	2	4423	48	101,1	THIMISTER-CLERMONT	
141	128	13	-	1	2	2	1	2183	14	100,6	TROIS-PONTS	
2.455	2.787	-332	-	149	34	9	10	46997	-158	99,7	VERVIERS	
274	214	60	-	1	-	2	-2	5937	59	101,0	WAIMES	
395	347	48	-	15	1	2	-	7962	62	100,8	WELKENRAEDT	
3.829	3.504	325	-	29	19	21	-16	63065	352	100,6	ARR. WAREMME	
126	139	-13	-	2	-	-	-1	2375	-11	99,5	BERLOZ	
391	290	101	-	2	2	2	-1	5001	103	102,1	BRAIVES	
123	110	13	-	2	3	-	-1	2276	18	100,8	CRISNEE	
107	104	3	-	1	4	-	-	2267	8	100,4	DONCEEL	
223	159	64	-	2	-	-	-1	2896	66	102,3	FAIMES	
170	153	17	-	-	1	1	-	2685	17	100,6	FEXHE-LE-HAUT-CLOCHER	
138	139	-1	-	-	-	-	-	2426	-1	100,0	GEER	
668	608	60	-	8	1	3	-3	12137	66	100,5	HANNUT	
205	198	7	-	-	2	10	-	2697	-1	100,0	LINCENT	
174	148	26	-	-	-	-	-1	3135	26	100,8	OREYE	
239	273	-34	-	6	1	-	-2	4451	-27	99,4	REMICOURT	
405	416	-11	-	5	2	1	-1	6221	-5	99,9	SAINT-GEORGES-SUR-MEUSE	
688	648	40	-	1	3	4	-5	12504	40	100,3	WAREMME	
172	119	53	-	-	-	-	-	1994	53	102,7	WASSEIGES	
28.277	25.388	2.889	-	2.001	165	223	-3	698349	4.832	100,7	LIMBOURG	
14.442	13.024	1.418	-	1.377	81	115	1	338576	2.761	100,8	ARR. HASSELT	
400	274	126	-	8	2	2	1	6648	134	102,1	AS	
1.387	1.055	332	-	262	-	-	1	32524	594	101,9	BERINGEN	
716	594	122	-	10	2	9	-2	16143	125	100,8	DIEPENBEEK	
1.788	1.767	21	-	619	16	31	-7	45906	625	101,4	GENK	
290	310	-20	-	3	3	3	-	7282	-17	99,8	GINGELOM	
380	329	51	-	9	1	1	3	7794	60	100,8	HALEN	
337	349	-12	-	21	-	7	3	8488	2	100,0	HAM	
2.749	2.636	113	-	78	29	17	-3	64722	203	100,3	HASSELT	
518	432	86	-	1	-	3	1	10983	84	100,8	HERCK-LA-VILLE	
891	844	47	-	262	1	2	4	24071	308	101,3	HEUSDEN-ZOLDER	
600	621	-21	-	32	2	6	-5	12718	7	100,1	BOURG-LEOPOLD	
551	478	73	-	15	2	-	1	12713	90	100,7	LUMMEN	
233	205	28	-	1	1	1	-	6024	29	100,5	NIEUWERKERKEN	
387	304	83	-	10	-	1	-	7985	92	101,2	OPGLABBEK	
1.313	1.320	-7	-	16	17	28	3	36724	-2	100,0	SAINT-TROND	
712	583	129	-	13	2	1	2	14437	143	101,0	TESSENDERLO	
890	668	222	-	15	2	1	-1	17516	238	101,4	ZONHOVEN	
300	255	45	-	2	1	2	-	5898	46	100,8	ZUTENDAAL	
7.342	6.222	1.120	-	299	25	46	-	191163	1.398	100,7	ARR. MAASEIK	
412	362	50	-	7	-	7	1	10749	50	100,5	BOCHOLT	
450	494	-44	-	6	1	3	-	13220	-40	99,7	BREE	
611	501	110	-	30	1	5	-	15861	136	100,9	DILSEN-STOKKEM	
364	340	24	-	13	-	3	1	10574	34	100,3	HAMONT-ACHEL	

LIEU DE RESIDENCE	POPULATION AU 1 JANVIER	MOUVEMENT NATUREL			MOUVEMENT MIGRATOIRE						
		NAISSANCES	DECES	SOLDE	INTERNE		EXTERNE		TOTAL		
					ENTREES	SORTIES	ENTREES	SORTIES	ENTREES	SORTIES	SOLDE
HECHTEL-EKSEL	9.864	131	62	69	347	299	5	12	352	311	41
HOUTHALEN-HELCHTEREN	22.658	343	118	225	572	736	14	20	586	756	-170
KINROOI	10.280	137	62	75	184	215	12	11	196	226	-30
LOMMEL	26.616	375	181	194	497	493	21	15	518	508	10
MAASEIK	20.136	225	141	84	504	528	20	21	524	549	-25
MEEUWEN-GRUITRODE	11.578	151	56	95	236	256	3	2	239	258	-19
NEERPELT	13.274	164	86	78	429	367	12	12	441	379	62
OVERPELT	11.419	181	81	100	300	337	6	5	306	342	-36
PEER	13.718	178	79	99	454	326	4	4	458	330	128
ARR. TONGRES	167.941	1.935	1.498	437	4.428	4.515	130	129	4.558	4.644	-86
ALKEN	10.233	111	71	40	327	309	6	5	333	314	19
BILZEN	26.733	322	202	120	827	663	11	11	838	674	164
LOOZ	9.852	105	103	2	298	322	3	2	301	324	-23
HEERS	6.478	49	86	-37	194	206	4	3	198	209	-11
HERSTAPPE	94	1	1	-	3	5	-	-	3	5	-2
HOESELT	8.618	100	77	23	234	262	10	10	244	272	-28
KORTESSEM	7.686	79	50	29	296	262	3	-	299	262	37
LANAKEN	19.025	216	176	40	463	548	28	21	491	569	-78
MAASMECHELEN	26.426	367	194	173	513	654	29	37	542	691	-149
RIEMST	13.911	146	149	-3	275	320	13	16	288	336	-48
TONGRES	28.864	326	290	36	723	670	13	22	736	692	44
FOURONS	3.592	57	37	20	72	96	5	1	77	97	-20
WELLEN	6.429	56	62	-6	203	198	5	1	208	199	9
LUXEMBOURG	226.442	3.090	2.547	543	9.896	9.395	580	761	10.476	10.156	320
ARR. ARLON	45.504	611	447	164	2.008	1.965	260	275	2.268	2.240	28
ARLON	22.192	294	210	84	946	1.023	133	127	1.079	1.150	-71
ATTERT	3.285	54	29	25	267	168	26	8	293	176	117
AUBANGE	12.662	165	133	32	401	428	63	92	464	520	-56
MARTELANGE	1.385	25	25	-	80	78	5	7	85	85	-
MESSANCY	5.980	73	50	23	314	268	33	41	347	309	38
ARR. BASTOGNE	37.333	564	445	119	1.425	1.395	64	113	1.489	1.508	-19
BASTOGNE	11.991	169	113	56	420	395	18	31	438	426	12
BERTOgne	2.533	26	26	-	71	90	1	8	72	98	-26
FAUVILLERS	1.716	32	23	9	71	78	3	19	74	97	-23
GOUVY	4.278	66	53	13	172	179	10	17	182	196	-14
HOUFFALIZE	4.193	68	57	11	180	159	5	2	185	161	24
SAINTE-ODE	2.088	34	21	13	127	104	9	7	136	111	25
VAUX-SUR-SURE	3.758	73	49	24	136	140	5	2	141	142	-1
VIELSALM	6.776	96	103	-7	248	250	13	27	261	277	-16
ARR. MARCHE-EN-FAMENNE	45.817	624	527	97	2.387	2.243	63	65	2.450	2.308	142
DURBUY	8.729	103	95	8	446	392	8	10	454	402	52
EREZEE	2.393	29	25	4	177	116	1	12	178	128	50
HOTTON	4.434	73	48	25	217	270	8	1	225	271	-46
LA ROCHE-EN-ARDENNE	3.890	59	60	-1	176	189	6	6	182	195	-13
MANHAY	2.642	36	31	5	155	115	3	1	158	116	42
MARCHE-EN-FAMENNE	14.947	200	180	20	746	750	24	17	770	767	3
NASSOGNE	4.359	68	42	26	223	199	11	8	234	207	27
RENDEUX	2.087	25	29	-4	147	141	2	3	149	144	5
TENNEVILLE	2.336	31	17	14	100	71	-	7	100	78	22
ARR. NEUFCHATEAU	53.240	671	598	73	2.061	1.922	55	96	2.116	2.018	98
BERTRIX	7.674	92	60	32	226	279	5	14	231	293	-62
BOUILLON	5.281	64	71	-7	213	184	13	19	226	203	23
DAVERDISSE	1.458	16	15	1	51	78	-	2	51	80	-29
HERBEUMONT	1.396	15	23	-8	96	74	-	6	96	80	16
LEGLISE	3.372	53	40	13	151	94	4	3	155	97	58
LIBIN	4.220	63	47	16	173	185	6	5	179	190	-11
LIBRAMONT-CHEVIGNY	8.668	118	83	35	320	312	3	16	323	328	-5
NEUFCHATEAU	5.843	81	82	-1	267	188	11	12	278	200	78

I.N.S. MOUVEMENT DE LA POPULATION EN 1993			TABLEAU 00.83 C T					PAGE 7.- FOL. 2.-			TOUTES ENTITES ADMINISTRATIVES	
MOUVEMENT DE LA POPULATION BELGE											LIEU DE RESIDENCE	
TOTAL DES MOUVE- MENTS DE POPULATION			CHANGEMENTS DE NATIONALITE		AJUSTEMENTS			POPULATION AU 31 DECEMBRE (SOIT AU 1/1 DE L'ANNEE SUIV.)				
ENTREES	SORTIES	SOLDE	BELGE EN ETRANG.	ETRANG. EN BELGE	RE- INSCRIT AYANT ETE RAYE	POPUL. RAYEE D'OFFICE	AJUS- TEMENT STATIS- TIQUE	POPUL. TOTALE	ACCROISSEMENT			
								TOTAL	INDICE			
483	373	110	-	6	3	9	4	9978	110	101,1	HECHTEL-EKSEL	
929	874	55	-	164	-	3	-2	22872	216	101,0	HOUTHALEN-HELCHTEREN	
333	288	45	-	2	1	2	1	10327	46	100,4	KINROOI	
893	689	204	-	34	1	3	2	26854	236	100,9	LOMMEL	
749	690	59	-	11	13	3	-2	20214	80	100,4	MAASEIK	
390	314	76	-	4	-	-	-	11658	80	100,7	MEEUWEN-GRUITRODE	
605	465	140	-	10	1	1	-	13424	150	101,1	NEERPELT	
487	423	64	-	10	1	5	-5	11484	70	100,6	OVERPELT	
636	409	227	-	2	3	2	-	13948	230	101,7	PEER	
6.493	6.142	351	-	325	59	62	-4	168610	673	100,4	ARR. TONGRES	
444	385	59	-	8	-	4	-1	10295	63	100,6	ALKEN	
1.160	876	284	-	33	13	5	-4	27054	325	101,2	BILZEN	
406	427	-21	-	-	-	1	-	9830	-22	99,8	LOOZ	
247	295	-48	-	3	1	-	-	6434	-44	99,3	HEERS	
4	6	-2	-	-	-	-	-	92	-2	97,9	HERSTAPPE	
344	349	-5	-	-	8	3	-	8618	-	100,0	HOESELT	
378	312	66	-	2	-	-	-	7754	68	100,9	KORTESSEM	
707	745	-38	-	7	11	10	1	18996	-30	99,8	LANAKEN	
909	885	24	-	254	14	18	-	26700	274	101,0	MAASMECHELEN	
434	485	-51	-	5	3	6	-	13862	-49	99,6	RIEMST	
1.062	982	80	-	10	6	12	-1	28947	84	100,3	TONGRES	
134	134	-	-	2	-	1	-	3593	1	100,0	FOURONS	
264	261	3	-	1	3	2	1	6435	5	100,1	WELLEN	
13.566	12.703	863	2	176	96	89	-24	227462	1.044	100,5	LUXEMBOURG	
2.879	2.687	192	1	49	12	32	-12	45712	220	100,5	ARR. ARLON	
1.373	1.360	13	1	22	9	15	-4	22216	28	100,1	ARLON	
347	205	142	-	3	-	-	-5	3425	145	104,4	ATTERT	
629	653	-24	-	20	2	13	2	12649	-15	99,9	AUBANGE	
110	110	-	-	1	-	-	-1	1385	1	100,1	MARTELANGE	
420	359	61	-	3	1	4	-4	6037	61	101,0	MESSANCY	
2.053	1.953	100	-	25	15	16	-2	37455	124	100,3	ARR. BASTOGNE	
607	539	68	-	10	6	1	-	12074	83	100,7	BASTOGNE	
98	124	-26	-	-	-	1	-	2506	-27	98,9	BERTOGNE	
106	120	-14	-	4	-	5	-	1701	-15	99,1	FAUVILLERS	
248	249	-1	-	4	1	-	-	4282	4	100,1	GOUVV	
253	218	35	-	1	1	-	-1	4229	37	100,9	HOUFFALIZE	
170	132	38	-	1	4	3	-2	2126	40	101,9	SAINTE-ODE	
214	191	23	-	-	1	1	-	3781	23	100,6	VAUX-SUR-SURE	
357	380	-23	-	5	2	5	1	6756	-21	99,7	VIELSALM	
3.074	2.835	239	-	28	28	16	18	46114	279	100,6	ARR. MARCHE-EN-FAMENNE	
557	497	60	-	2	9	2	-2	8796	69	100,8	DURBUY	
207	153	54	-	2	1	-	17	2467	57	102,4	EREZEE	
298	319	-21	-	6	-	1	1	4419	-16	99,6	HOTTON	
241	255	-14	-	2	1	1	1	3879	-12	99,7	LA ROCHE-EN-ARDENNE	
194	147	47	-	2	3	1	-	2693	51	101,9	MANHAY	
970	947	23	-	14	12	10	3	14989	39	100,3	MARCHE-EN-FAMENNE	
302	249	53	-	-	-	-	-	4412	53	101,2	NASSOGNE	
174	173	1	-	-	-	1	-1	2086	-	100,0	RENDEUX	
131	95	36	-	-	2	-	-1	2373	38	101,6	TENNEVILLE	
2.787	2.616	171	-	39	22	8	-17	53447	224	100,4	ARR. NEUFCHATEAU	
323	353	-30	-	6	5	1	-8	7646	-20	99,7	BERTRIX	
290	274	16	-	6	4	1	-1	5305	25	100,5	BOUILLON	
67	95	-28	-	-	-	-	-1	1429	-28	98,1	DAVERDISSE	
111	103	8	-	-	1	-	-2	1403	9	100,6	HERBEUMONT	
208	137	71	-	4	-	-	-	3447	75	102,2	LEGLISE	
242	237	5	-	6	1	1	-	4231	11	100,3	LIBIN	
441	411	30	-	4	2	2	-1	8701	34	100,4	LIBRAMONT-CHEVIGNY	
359	282	77	-	7	6	2	-2	5929	88	101,5	NEUFCHATEAU	

I.N.S.	TABLEAU OO.83 C T		PAGE 8.- FOL. 1.-		MOUVEMENT DE LA POPULATION BELGE							TOUTES ENTITES ADMINISTRATIVES
MOUVEMENT DE LA POPULATION EN 1993	POPULATION TOTALE											
LIEU DE RESIDENCE	POPULATION AU 1 JANVIER	MOUVEMENT NATUREL			MOUVEMENT MIGRATOIRE							
		NAISSANCES	DECES	SOLDE	INTERNE		EXTERNE		TOTAL			
					ENTREES	SORTIES	ENTREES	SORTIES	ENTREES	SORTIES	SOLDE	
PALISEUL	4.807	56	56	-	126	166	6	5	132	171	-39	
SAINT-HUBERT	5.646	54	53	1	181	141	1	5	182	146	36	
TELLIN	2.097	26	37	-11	116	105	3	6	119	111	8	
WELLIN	2.778	33	31	2	141	116	3	3	144	119	25	
ARR. VIRTON	44.548	620	530	90	2.015	1.870	138	212	2.153	2.082	71	
CHINY	4.630	59	59	-	201	250	4	12	205	262	-57	
ETALLE	3.972	73	37	36	256	148	15	10	271	158	113	
FLORENVILLE	5.467	54	88	-34	230	218	10	33	240	251	-11	
HABAY	6.283	93	71	22	285	238	22	17	307	255	52	
MEIX-DEVANT-VIRTON	2.626	33	29	4	114	108	10	22	124	130	-6	
MUSSON	3.482	48	34	14	134	163	7	22	141	185	-44	
ROUVROY	1.769	24	25	-1	89	88	7	13	96	101	-5	
SAINT-LEGER	2.951	33	22	11	137	109	5	14	142	123	19	
TINTIGNY	3.300	56	37	19	145	136	8	10	153	146	7	
VIRTON	10.068	147	128	19	424	412	50	59	474	471	3	
PROV. DE NAMUR	409.054	5.130	4.751	379	19.823	18.154	524	591	20.347	18.745	1.602	
ARR. DINANT	92.426	1.219	1.128	91	5.014	4.382	96	143	5.110	4.525	585	
ANHEE	6.423	70	75	-5	403	378	8	3	411	381	30	
BEAURAING	7.762	95	89	6	298	299	9	11	307	310	-3	
BIEVRE	2.955	37	41	-4	130	85	-	3	130	88	42	
CINEY	13.807	170	154	16	588	692	10	22	598	714	-116	
DINANT	12.043	170	141	29	653	658	13	18	666	676	-10	
GEDINNE	4.197	49	58	-9	151	151	5	10	156	161	-5	
HAMOIS	5.911	78	43	35	298	214	11	15	309	229	80	
HASTIERE	4.245	62	57	5	312	198	7	5	319	203	116	
HAVELANGE	4.372	66	60	6	261	198	1	7	262	205	57	
HOUYET	4.061	46	76	-30	300	208	1	12	301	220	81	
ONHAYE	2.817	40	25	15	192	161	6	1	198	162	36	
ROCHFERT	11.150	156	128	28	558	531	9	11	567	542	25	
SOMME-LEUZE	3.326	58	39	19	314	202	2	11	316	213	103	
VRESSE-SUR-SEMOIS	2.532	31	46	-15	126	105	7	5	133	110	23	
VVOIR	6.825	91	96	-5	430	302	7	9	437	311	126	
ARR. NAMUR	258.961	3.268	2.969	299	12.044	11.152	361	370	12.405	11.522	883	
ANDENNE	21.795	271	262	9	998	964	13	28	1.011	992	19	
ASSESE	5.523	78	51	27	302	212	4	5	306	217	89	
EGHEZEE	12.207	127	136	-9	607	507	16	17	623	524	99	
FERNELMONT	5.787	80	74	6	290	251	2	4	292	255	37	
FLOREFFE	6.541	89	79	10	361	311	9	10	370	321	49	
FOSESSE-LA-VILLE	8.065	115	95	20	513	398	4	11	517	409	108	
GEMBLOUX	18.556	237	205	32	969	789	46	39	1.015	828	187	
GESVES	4.912	70	64	6	335	243	16	8	351	251	100	
JEMEPPE-SUR-SAMBRE	16.514	196	158	38	814	821	14	16	828	837	-9	
LA BRUYERE	7.195	97	51	46	384	327	7	11	391	338	53	
METTET	10.277	139	143	-4	552	427	14	10	566	437	129	
NAMUR	97.682	1.199	1.122	77	3.708	3.732	168	173	3.876	3.905	-29	
OHEY	3.774	57	38	19	191	193	5	-	196	193	3	
PROFONDEVILLE	9.603	136	98	38	623	523	17	12	640	535	105	
SAMBREVILLE	24.006	305	314	-9	1.087	1.111	19	14	1.106	1.125	-19	
SOMBREFFE	6.524	72	79	-7	310	343	7	12	317	355	-38	
ARR. PHILIPPEVILLE	57.667	643	654	-11	2.765	2.620	67	78	2.832	2.698	134	
CERFONTAINE	4.098	48	45	3	224	221	10	1	234	222	12	
COUVIN	12.469	149	177	-28	508	483	8	25	516	508	8	
DOISCHE	2.742	35	35	-	144	149	2	6	146	155	-9	
FLORENNES	10.466	118	101	17	413	474	13	7	426	481	-55	
PHILIPPEVILLE	7.099	78	65	13	446	345	10	17	456	362	94	
VIROINVAL	5.340	57	80	-23	286	254	8	10	294	264	30	
WALCOURT	15.453	158	151	7	744	694	16	12	760	706	54	

I.N.S. MOUVEMENT DE LA POPULATION EN 1993			TABLEAU 00.83 C T					PAGE 8.- FOL. 2.-			TOUTES ENTITES ADMINISTRATIVES	
MOUVEMENT DE LA POPULATION BELGE												
POPULATION TOTALE												
TOTAL DES MOUVE- MENTS DE POPULATION			CHANGEMENTS DE NATIONALITE		AJUSTEMENTS			POPULATION AU 31 DECEMBRE (SOIT AU 1/1 DE L'ANNEE SUIV.)			LIEU DE RESIDENCE	
ENTREES	SORTIES	SOLDE	BELGE EN ETRANG.	ETRANG. EN BELGE	RE- INSCRIT AYANT ETE RAYE	POPUL. RAYEE D'OFFICE	AJUS- TEMENT STATIS- TIQUE	POPUL. TOTALE	ACCROISSEMENT			
									TOTAL	INDICE		
188	227	-39	-	2	-	-	-	4770	-37	99,2	PALISEUL	
236	199	37	-	4	3	-	-	5690	44	100,8	SAINT-HUBERT	
145	148	-3	-	-	-	-	1	2095	-3	99,9	TELLIN	
177	150	27	-	-	-	1	-3	2801	26	100,9	WELLIN	
2.773	2.612	161	1	35	19	17	-11	44734	197	100,4	ARR. VIRTON	
264	321	-57	-	1	1	4	1	4572	-59	98,7	CHINY	
344	195	149	-	2	3	-	-5	4121	154	103,9	ETALLE	
294	339	-45	-	1	2	2	-	5423	-44	99,2	FLORENVILLE	
400	326	74	-	7	-	1	-	6363	80	101,3	HABAY	
157	159	-2	-	1	-	1	-9	2615	-2	99,9	MEIX-DEVANT-VIRTON	
189	219	-30	-	3	1	1	-1	3454	-27	99,2	MUSSON	
120	126	-6	-	2	1	-	-	1766	-3	99,8	ROUVROY	
175	145	30	1	4	2	3	-1	2982	32	101,1	SAINT-LEGER	
209	183	26	-	2	-	-	1	3329	28	100,8	TINTIGNY	
621	599	22	-	12	9	5	3	10109	38	100,4	VIRTON	
25.477	23.496	1.981	1	388	306	284	34	411478	2.390	100,6	PROV. DE NAMUR	
6.329	5.653	676	-	55	71	54	16	93190	748	100,8	ARR. DINANT	
481	456	25	-	4	9	6	-1	6454	32	100,5	ANHEE	
402	399	3	-	2	2	2	14	7781	5	100,1	BEAURAING	
167	129	38	-	-	-	3	-	2990	35	101,2	BIEVRE	
768	868	-100	-	5	16	2	2	13728	-81	99,4	CINEY	
836	817	19	-	10	22	12	3	12085	39	100,3	DINANT	
205	219	-14	-	2	1	-	1	4187	-11	99,7	GEDINNE	
387	272	115	-	5	1	-	-	6032	121	102,0	HAMOIS	
381	260	121	-	1	4	2	-	4369	124	102,9	HASTIERE	
328	265	63	-	2	-	-	-2	4435	65	101,5	HAVELANGE	
347	296	51	-	2	2	-	-1	4115	55	101,4	HOUVET	
238	187	51	-	3	7	1	-	2877	60	102,1	ONHAYE	
723	670	53	-	12	4	11	-	11208	58	100,5	ROCHEFORT	
374	252	122	-	3	1	3	2	3451	123	103,7	SOMME-LEUZE	
164	156	8	-	3	-	4	-2	2597	7	100,3	VRESSE-SUR-SEMOIS	
528	407	121	-	1	2	8	-	6941	116	101,7	VVOIR	
15.673	14.491	1.182	1	297	214	199	19	260473	1.493	100,6	ARR. NAMUR	
1.282	1.254	28	-	32	20	11	-	21864	69	100,3	ANDENNE	
384	268	116	-	2	2	5	1	5639	115	102,1	ASSESE	
750	660	90	-	12	8	8	2	12311	102	100,8	EGHEZEE	
372	329	43	-	5	-	2	-	5833	46	100,8	FERNELMONT	
459	400	59	-	8	3	5	-	6606	65	101,0	FLOREFFE	
632	504	128	-	4	10	-	1	8208	142	101,8	FOSSES-LA-VILLE	
1.252	1.033	219	-	20	10	2	5	18808	247	101,3	GEMBLOUX	
421	315	106	-	3	-	-	-	5021	109	102,2	GESVES	
1.024	995	29	-	10	11	10	4	16558	40	100,2	JEMEPE-SUR-SAMBRE	
488	389	99	-	4	3	1	-	7300	105	101,5	LA BRUYERE	
705	580	125	-	5	2	2	-1	10406	130	101,3	METTET	
5.075	5.027	48	1	130	120	136	2	97845	161	100,2	NAMUR	
253	231	22	-	2	-	1	-1	3796	23	100,6	OHEY	
776	633	143	-	2	6	7	1	9748	144	101,5	PROFONDEVILLE	
1.411	1.439	-28	-	43	18	6	2	24035	27	100,1	SAMBREVILLE	
389	434	-45	-	15	1	3	3	6495	-32	99,5	SOMBREFFE	
3.475	3.352	123	-	36	21	31	-1	57815	149	100,3	ARR. PHILIPPEVILLE	
282	267	15	-	3	3	4	-	4115	17	100,4	CERFONTAINE	
665	685	-20	-	10	3	10	-	12452	-17	99,9	COUVIN	
181	190	-9	-	-	-	1	-1	2731	-10	99,6	DOISCHE	
544	582	-38	-	5	3	5	2	10433	-35	99,7	FLORENNES	
534	427	107	-	6	1	5	-2	7206	109	101,5	PHILIPPEVILLE	
351	344	7	-	2	9	3	-	5355	15	100,3	VIROINVAL	
918	857	61	-	10	2	3	-	15523	70	100,5	WALCOURT	

LIEU DE RESIDENCE	POPULATION AU 1 JANVIER	MOUVEMENT NATUREL			MOUVEMENT MIGRATOIRE						
		NAISSANCES	DECES	SOLDE	INTERNE		EXTERNE		TOTAL		
					ENTREES	SORTIES	ENTREES	SORTIES	ENTREES	SORTIES	SOLDE
FLANDRE ORIENTALE	1.304.474	14.646	14.641	5	42.258	40.905	817	1.131	43.075	42.036	1.039
ARR. ALOST	256.854	2.625	2.784	-159	8.231	7.762	90	134	8.321	7.896	425
ALOST	75.036	740	798	-58	2.173	2.318	28	62	2.201	2.380	-179
DENDERLEEUEW	16.597	211	152	59	693	617	-	7	693	624	69
ERPE-MERE	18.799	167	242	-75	739	600	4	14	743	614	129
GRAMMONT	30.215	285	339	-54	888	863	4	3	892	866	26
HAALERT	16.886	180	147	33	611	565	5	9	616	574	42
HERZELE	15.746	157	173	-16	505	399	6	7	511	406	105
LEDE	16.835	168	200	-32	535	551	15	5	550	556	-6
NINOVE	33.331	341	355	-14	1.135	939	15	17	1.150	956	194
SINT-LIEVENS-HOUTEM	8.920	83	106	-23	335	260	5	4	340	264	76
ZOTTEGEM	24.489	293	272	21	617	650	8	6	625	656	-31
ARR. TERMONDE	180.622	1.915	2.055	-140	5.521	5.312	73	103	5.594	5.415	179
BERLARE	12.804	140	164	-24	545	419	4	4	549	423	126
BUGGENHOUT	13.400	117	138	-21	462	420	3	7	465	427	38
TERMONDE	42.071	435	513	-78	1.187	1.136	22	14	1.209	1.150	59
HAMME	22.285	232	262	-30	415	470	2	11	417	481	-64
LAARNE	11.518	118	136	-18	412	351	1	2	413	353	60
LEBBEKE	16.641	176	184	-8	573	586	4	18	577	604	-27
WAASMUNSTER	9.521	104	86	18	428	354	9	11	437	365	72
WETTEREN	22.398	215	256	-41	680	754	7	17	687	771	-84
WICHELEN	10.840	122	107	15	334	362	8	12	342	374	-32
ZELE	19.144	256	209	47	485	460	13	7	498	467	31
ARR. EEKLO	77.517	809	870	-61	2.448	2.268	68	92	2.516	2.360	156
ASSENEDE	13.268	155	157	-2	397	369	15	10	412	379	33
EEKLO	18.846	204	228	-24	701	638	11	25	712	663	49
KAPRIJKE	6.130	52	71	-19	236	214	5	5	241	219	22
MALDEGEM	21.203	224	186	38	440	428	13	18	453	446	7
SINT-LAUREINS	6.353	68	77	-9	197	181	10	12	207	193	14
ZELZATE	11.717	106	151	-45	477	438	14	22	491	460	31
ARR. GAND	469.375	5.528	5.321	207	16.265	16.446	365	525	16.630	16.971	-341
AALTER	17.157	235	178	57	499	452	4	15	503	467	36
DEINZE	25.868	324	253	71	792	736	3	19	795	755	40
DE PINTE	9.699	109	74	35	430	396	14	4	444	400	44
DESTELBERGEN	16.868	187	142	45	754	682	5	15	759	697	62
EVERGEM	29.534	327	375	-48	1.061	943	21	19	1.082	962	120
GAVERE	10.939	112	109	3	455	283	3	9	458	292	166
GAND	211.991	2.473	2.679	-206	6.295	7.717	227	326	6.522	8.043	-1.521
KNESSELARE	7.762	80	69	11	235	283	3	4	238	287	-49
LOCHRISTI	17.278	223	167	56	720	547	6	21	726	568	158
LOVENDEGEM	9.048	91	76	15	423	358	6	6	429	364	65
MELLE	9.796	122	121	1	575	457	5	3	580	460	120
MERELBEKE	20.408	241	194	47	859	804	19	14	878	818	60
MOERBEKE	5.476	63	72	-9	238	177	8	16	246	193	53
NAZARETH	9.979	142	134	8	555	306	1	7	556	313	243
NEVELE	10.542	131	91	40	349	324	6	1	355	325	30
OOSTERZELE	12.783	171	125	46	421	402	11	1	432	403	29
SINT-MARTENS-LATEM	8.040	74	78	-4	324	357	9	11	333	368	-35
WAARSCHOOT	7.682	83	75	8	237	254	2	1	239	255	-16
WACHTEBEKE	6.779	63	82	-19	309	263	6	18	315	281	34
ZOMERGEM	8.084	94	98	-4	313	291	3	10	316	301	15
ZULTE	13.662	183	129	54	421	414	3	5	424	419	5
ARR. AUDENARDE	110.895	1.243	1.420	-177	3.511	3.158	67	65	3.578	3.223	355
BRAKEL	13.526	129	186	-57	448	356	13	2	461	358	103
HOREBEKE	1.863	17	31	-14	81	65	-	4	81	69	12
KLUISBERGEN	6.099	82	80	2	155	193	2	1	157	194	-37
KRUISHOUTEM	7.522	94	109	-15	277	219	6	1	283	220	63
LIERDE	6.152	75	46	29	177	186	2	-	179	186	-7
MAARKEDAL	6.245	68	102	-34	262	215	-	2	262	217	45
AUDENARDE	26.965	310	299	11	689	660	14	14	703	674	29

I.N.S. MOUVEMENT DE LA POPULATION EN 1993			TABLEAU 00.83 C T					PAGE 9.- FOL. 2.-			TOUTES ENTITES ADMINISTRATIVES	
MOUVEMENT DE LA POPULATION BELGE												
POPULATION TOTALE												
TOTAL DES MOUVEMENTS DE POPULATION			CHANGEMENTS DE NATIONALITE		AJUSTEMENTS			POPULATION AU 31 DECEMBRE (SOIT AU 1/1 DE L'ANNEE SUIV.)			LIEU DE RESIDENCE	
ENTREES	SORTIES	SOLDE	BELGE EN ETRANG.	ETRANG. EN BELGE	RE-INSCRIT AYANT ETE RAYE	POPUL. RAYEE D'OFFICE	AJUSTEMENT STATISTIQUE	POPUL. TOTALE	ACCROISSEMENT			
									TOTAL	INDICE		
57.721	56.677	1.044	1	973	490	653	50	1.306377	1.853	100,1	FLANDRE ORIENTALE	
10.946	10.680	266	-	95	57	64	1	257209	354	100,1	ARR. ALOST	
2.941	3.178	-237	-	53	30	27	2	74857	-181	99,8	ALOST	
904	776	128	-	2	4	7	-1	16723	127	100,8	DENDERLEEUEW	
910	856	54	-	1	1	1	-	18854	55	100,3	ERPE-MERE	
1.177	1.205	-28	-	3	3	1	1	30193	-23	99,9	GRAMMONT	
796	721	75	-	2	2	4	1	16962	75	100,4	HAALTERT	
668	579	89	-	1	2	2	-3	15833	90	100,6	HERZELE	
718	756	-38	-	2	3	6	2	16798	-39	99,8	LEDE	
1.491	1.311	180	-	21	9	6	-1	33534	204	100,6	NINOVE	
423	370	53	-	1	-	-	-	8974	54	100,6	SINT-LIEVENS-HOUTEM	
918	928	-10	-	9	3	10	-	24481	-8	100,0	ZOTTEGEM	
7.509	7.470	39	-	86	48	90	8	180713	83	100,0	ARR. TERMONDE	
689	587	102	-	4	6	9	10	12917	103	100,8	BERLARE	
582	565	17	-	8	2	2	-1	13424	25	100,2	BUGGENHOUT	
1.644	1.663	-19	-	33	20	43	-	42062	-9	100,0	TERMONDE	
649	743	-94	-	15	5	2	-	22209	-76	99,7	HAMME	
531	489	42	-	1	1	4	-6	11552	40	100,3	LAARNE	
753	788	-35	-	4	4	8	1	16607	-35	99,8	LEBBEKE	
541	451	90	-	2	1	1	2	9615	92	101,0	WAASMUNSTER	
902	1.027	-125	-	5	7	13	2	22274	-126	99,4	WETTEREN	
464	481	-17	-	4	-	1	-	10826	-14	99,9	WICHELEN	
754	676	78	-	10	2	7	-	19227	83	100,4	ZELE	
3.325	3.230	95	-	23	25	31	11	77640	112	100,1	ARR. EEKLO	
567	536	31	-	1	1	-	2	13303	33	100,2	ASSENEDE	
916	891	25	-	12	11	12	1	18883	36	100,2	EEKLO	
293	290	3	-	-	1	2	-	6132	2	100,0	KAPRIJKE	
677	632	45	-	3	4	17	3	21241	35	100,2	MALDEGEM	
275	270	5	-	-	1	-	-	6359	6	100,1	SINT-LAUREINS	
597	611	-14	-	7	7	-	5	11722	-	100,0	ZELZATE	
22.158	22.292	-134	1	518	278	349	22	469709	312	100,1	ARR. GAND	
738	645	93	-	1	2	9	-2	17242	87	100,5	AALTER	
1.119	1.008	111	-	9	4	2	-	25990	122	100,5	DEINZE	
553	474	79	-	1	2	-	2	9783	82	100,8	DE PINTE	
946	839	107	-	6	5	3	-	16983	115	100,7	DESTELBERGEN	
1.409	1.337	72	-	7	8	14	3	29610	73	100,2	EVERGEM	
570	401	169	-	-	-	2	-	11106	167	101,5	GAVERE	
8.995	10.722	-1.727	-	465	231	274	18	210704	-1.305	99,4	GAND	
318	356	-38	-	1	-	4	-1	7720	-41	99,5	KNESSELARE	
949	735	214	-	1	1	6	1	17489	210	101,2	LOCHRISTI	
520	440	80	-	6	1	2	-1	9132	85	100,9	LOVENDEGEM	
702	581	121	-	3	1	3	1	9919	122	101,2	MELLE	
1.119	1.012	107	-	8	8	12	-1	20518	111	100,5	MERELBEKE	
309	265	44	1	1	-	4	-	5516	40	100,7	MOERBEKE	
698	447	251	-	3	2	1	1	10235	255	102,6	NAZARETH	
486	416	70	-	-	5	3	-1	10613	72	100,7	NEVELE	
603	528	75	-	1	3	4	-	12858	75	100,6	OOSTERZELE	
407	446	-39	-	2	1	1	3	8006	-37	99,5	SINT-MARTENS-LATEM	
322	330	-8	-	-	1	-	-1	7674	-7	99,9	WAARSCHOOT	
378	363	15	-	3	-	-	1	6798	18	100,3	WACHTBEKE	
410	399	11	-	-	-	4	-1	8090	7	100,1	ZOMERGEM	
607	548	59	-	-	3	1	-	13723	61	100,4	ZULTE	
4.821	4.643	178	-	72	24	30	-	111139	244	100,2	ARR. AUDENARDE	
590	544	46	-	-	4	7	-1	13568	43	100,3	BRAKEL	
98	100	-2	-	-	-	-	-	1861	-2	99,9	HOREBEKE	
239	274	-35	-	-	-	-	-	6064	-35	99,4	KLUISBERGEN	
377	329	48	-	-	-	2	-	7568	46	100,6	KRUISSHOUTEM	
254	232	22	-	1	-	1	-	6174	22	100,4	LIERDE	
330	319	11	-	-	2	-	-	6258	13	100,2	MAARKEDAL	
1.013	973	40	-	6	4	3	-	27012	47	100,2	AUDENARDE	

I.N.S. MOUVEMENT DE LA POPULATION EN 1993		TABLEAU OO.83 C T			PAGE 10.- FOL. 1.-			MOUVEMENT DE LA POPULATION BELGE					TOUTES ENTITES ADMINISTRATIVES	
		POPULATION TOTALE												
LIEU DE RESIDENCE	POPULATION AU 1 JANVIER	MOUVEMENT NATUREL			MOUVEMENT MIGRATOIRE									
		NAIS- SANCES	DECES	SOLDE	INTERNE		EXTERNE		TOTAL					
					ENTREES	SORTIES	ENTREES	SORTIES	ENTREES	SORTIES	SOLDE			
RENAIX	22.618	266	326	-60	713	656	18	23	731	679	52			
WORTEGEM-PETEGEM	5.914	65	67	-2	231	178	3	6	234	184	50			
ZINGEM	6.516	66	86	-20	201	201	4	9	205	210	-5			
ZWALM	7.475	71	88	-17	277	229	5	3	282	232	50			
ARR. SAINT-NICOLAS	209.211	2.526	2.191	335	6.282	5.959	154	212	6.436	6.171	265			
BEVEREN	42.764	541	399	142	1.180	1.044	29	49	1.209	1.093	116			
KRUIBEKE	14.127	152	154	-2	412	397	4	3	416	400	16			
LOKEREN	32.928	380	379	1	802	825	13	21	815	846	-31			
SINT-GILLIS-WAAS	15.944	202	170	32	611	533	14	25	625	558	67			
SAINT-NICOLAS	65.270	771	712	59	1.711	1.949	46	72	1.757	2.021	-264			
STEKENE	15.361	203	144	59	675	442	23	16	698	458	240			
TAMISE	22.817	277	233	44	891	769	25	26	916	795	121			
FLANDRE OCCIDENTALE	1.098.882	13.109	11.637	1.472	36.726	35.934	764	828	37.490	36.762	728			
ARR. BRUGES	262.219	2.978	2.692	286	8.735	8.462	264	227	8.999	8.689	310			
BEERNEM	14.075	137	157	-20	429	367	8	2	437	369	68			
BLANKENBERGE	16.706	170	236	-66	986	810	23	14	1.009	824	185			
BRUGES	114.722	1.250	1.168	82	2.974	3.333	122	99	3.096	3.432	-336			
DAMME	10.689	116	117	-1	404	345	3	4	407	349	58			
JABBEKE	12.601	142	120	22	539	435	3	3	542	438	104			
KNOKKE-HEIST	31.026	369	385	-16	1.255	1.046	86	73	1.341	1.119	222			
OOSTKAMP	20.591	282	181	101	729	757	6	17	735	774	-39			
TORHOUT	18.298	210	165	45	525	527	5	5	530	532	-2			
ZEDELGEM	20.813	267	144	123	777	712	7	8	784	720	64			
ZUIENKERKE	2.698	35	19	16	117	130	1	2	118	132	-14			
ARR. DIXMUDE	47.314	596	496	100	1.346	1.337	11	17	1.357	1.354	3			
DIXMUDE	15.236	204	147	57	436	454	2	7	438	461	-23			
HOUTHULST	8.746	97	89	8	235	214	3	4	238	218	20			
KOEKELARE	7.841	98	99	-1	305	249	1	1	306	250	56			
KORTEMARK	12.347	158	120	38	278	317	5	3	283	320	-37			
LO-RENINGE	3.144	39	41	-2	92	103	-	2	92	105	-13			
ARR. YPRES	102.435	1.335	1.129	206	2.392	2.593	60	55	2.452	2.648	-196			
HEUVELLAND	8.139	113	86	27	259	251	4	7	263	258	5			
YPRES	34.858	446	369	77	790	868	27	13	817	881	-64			
LANGEMARK-POELKAPELLE	7.397	110	66	44	177	189	-	1	177	190	-13			
MESSINES	940	12	6	6	30	40	4	-	34	40	-6			
POPERINGE	19.044	223	227	-4	282	396	10	14	292	410	-118			
VLETEREN	3.582	53	30	23	97	91	4	1	101	92	9			
WERVIK	17.463	229	215	14	398	428	11	18	409	446	-37			
ZONNEBEKE	11.012	149	130	19	359	330	-	1	359	331	28			
ARR. COURTRAI	272.667	3.336	2.731	605	8.482	8.916	157	190	8.639	9.106	-467			
ANZEGEM	13.198	159	114	45	412	389	4	4	416	393	23			
AVELGEM	8.925	112	104	8	322	320	2	-	324	320	4			
DEERLIJK	11.344	132	123	9	369	407	1	10	370	417	-47			
HARELBEKE	25.800	305	229	76	832	943	22	8	854	951	-97			
COURTRAI	74.178	881	797	84	2.339	2.584	67	82	2.406	2.666	-260			
KURNE	12.695	140	119	21	522	551	4	4	525	555	-29			
LENDELEDE	5.493	50	62	-12	144	202	2	-	146	202	-56			
MENIN	31.141	373	389	-16	898	975	20	34	918	1.009	-91			
ESPIERRES-HELCHIN	1.762	27	17	10	106	84	1	2	107	86	21			
WAREGEM	34.709	492	303	189	1.051	1.026	15	11	1.066	1.037	29			
WEVELGEM	30.580	391	271	120	813	813	9	18	822	831	-9			
ZWEVEGEM	22.842	274	203	71	674	622	10	17	684	639	45			
ARR. OSTENDE	137.310	1.570	1.644	-74	6.570	5.818	131	149	6.701	5.967	734			
BREDENE	12.478	145	143	2	857	681	8	10	865	691	174			
DE HAAN	10.568	139	112	27	700	535	7	21	707	556	151			
GISTEL	10.209	140	105	35	421	403	8	7	429	410	19			
ICHTEGEM	12.943	156	114	42	516	456	6	11	522	467	55			
MIDDELKERKE	15.391	167	160	7	940	778	18	22	958	800	158			
OSTENDE	67.409	719	919	-200	2.711	2.649	84	74	2.795	2.723	72			
OUDENBURG	8.312	104	91	13	425	316	-	4	425	320	105			

I.N.S. MOUVEMENT DE LA POPULATION EN 1993			TABLEAU 00.83 C T						PAGE 10.- FOL. 2.-			TOUTES ENTITES ADMINISTRATIVES
MOUVEMENT DE LA POPULATION BELGE												
POPULATION TOTALE												
TOTAL DES MOUVE- MENTS DE POPULATION			CHANGEMENTS DE NATIONALITE		AJUSTEMENTS			POPULATION AU 31 DECEMBRE (SOIT AU 1/1 DE L'ANNEE SUIV.)			LIEU DE RESIDENCE	
ENTREES	SORTIES	SOLDE	BELGE EN ETRANG.	ETRANG. EN BELGE	RE- INSCRIT AYANT ETE RAYE	POPUL. RAYEE D'OFFICE	AJUS- TEMENT STATIS- TIQUE	POPUL. TOTALE	ACCROISSEMENT			
									TOTAL	INDICE		
997	1.005	-8	-	65	10	13	-	22672	54	100,2	RENAIX	
299	251	48	-	-	2	1	-	5963	49	100,8	WORTEGEM-PETEGEM	
271	296	-25	-	-	-	2	-	6489	-27	99,6	ZINGEM	
353	320	33	-	-	2	1	1	7510	34	100,5	ZWALM	
8.962	8.362	600	-	179	58	89	8	209967	748	100,4	ARR. SAINT-NICOLAS	
1.750	1.492	258	-	26	9	4	-5	43048	289	100,7	BEVEREN	
568	554	14	-	3	4	13	-1	14134	8	100,1	KRUIBEKE	
1.195	1.225	-30	-	22	10	6	2	32926	-4	100,0	LOKEREN	
827	728	99	-	15	5	4	2	16061	115	100,7	SINT-GILLIS-WAAS	
2.528	2.733	-205	-	74	11	48	-6	65096	-168	99,7	SAINT-NICOLAS	
901	602	299	-	5	6	6	20	15685	304	102,0	STEKENE	
1.193	1.028	165	-	34	13	8	-4	23017	204	100,9	TAMISE	
50.599	48.399	2.200	1	365	415	641	16	1.101236	2.338	100,2	FLANDRE OCCIDENTALE	
11.977	11.381	596	-	100	121	164	13	262885	653	100,2	ARR. BRUGES	
574	526	48	-	1	4	-	-	14128	53	100,4	BEERNEM	
1.179	1.060	119	-	7	28	49	2	16813	105	100,6	BLANKENBERGE	
4.346	4.600	-254	-	60	53	57	6	114530	-198	99,8	BRUGES	
523	466	57	-	1	2	5	5	10749	55	100,5	DAMME	
684	558	126	-	1	-	2	-	12726	125	101,0	JABBEKE	
1.710	1.504	206	-	22	27	38	-6	31237	217	100,7	KNOKKE-HEIST	
1.017	955	62	-	1	1	2	-	20653	62	100,3	OOSTKAMP	
740	697	43	-	4	-	-	1	18346	47	100,3	TORHOUT	
1.051	864	187	-	3	5	6	3	21005	189	100,9	ZEDELGEM	
153	151	2	-	-	1	5	2	2698	-2	99,9	ZUIENKERKE	
1.953	1.850	103	-	13	7	17	2	47422	106	100,2	ARR. DIXMUDE	
642	608	34	-	2	-	3	1	15270	33	100,2	DIXMUDE	
335	307	28	-	3	-	6	-	8771	25	100,3	HOUTHULST	
404	349	55	-	6	2	1	-1	7902	62	100,8	KOEKELARE	
441	440	1	-	2	5	7	1	12349	1	100,0	KORTEMARK	
131	146	-15	-	-	-	-	1	3130	-15	99,5	LO-RENINGE	
3.787	3.777	10	1	22	9	10	-2	102463	30	100,0	ARR. YPRES	
376	344	32	-	3	-	-	-	8174	35	100,4	HEUVELLAND	
1.263	1.250	13	1	4	5	6	1	34874	15	100,0	YPRES	
287	256	31	-	-	-	-	-	7428	31	100,4	LANGEMARK-POELKAPELLE	
46	46	-	-	-	1	-	-	941	1	100,1	MESSINES	
515	637	-122	-	4	2	-	-2	18926	-116	99,4	POPERINGE	
154	122	32	-	-	-	4	-	3610	28	100,8	VLETEREN	
638	661	-23	-	8	1	-	-	17449	-14	99,9	WERVIK	
508	461	47	-	3	-	-	-1	11061	50	100,5	ZONNEBEKE	
11.975	11.837	138	-	109	79	72	-	272921	254	100,1	ARR. COURTRAI	
575	507	68	-	-	-	-	1	13267	68	100,5	ANZEGEM	
436	424	12	-	3	-	-	-	8940	15	100,2	AVELGEM	
502	540	-38	-	2	2	-	-	11310	-34	99,7	DEERLIJK	
1.159	1.180	-21	-	6	7	5	-1	25786	-13	99,9	HARELBEKE	
3.287	3.463	-176	-	28	47	33	-	74044	-134	99,8	COURTRAI	
666	674	-8	-	4	2	6	-	12687	-8	99,9	KUURNE	
196	264	-68	-	-	-	1	1	5425	-69	98,7	LENDELEDE	
1.291	1.398	-107	-	18	8	12	-2	31046	-93	99,7	MENIN	
134	103	31	-	-	-	-	-	1793	31	101,8	ESPIERRES-HELCHIN	
1.558	1.340	218	-	35	6	2	1	34967	257	100,7	WAREGEM	
1.213	1.102	111	-	8	5	9	-	30695	115	100,4	WEVELGEM	
958	842	116	-	5	2	4	-	22961	119	100,5	ZWEVEGEM	
8.271	7.611	660	-	59	153	234	11	137959	638	100,5	ARR. OSTENDE	
1.010	834	176	-	11	12	23	2	12656	176	101,4	BREDENE	
846	668	178	-	4	10	9	2	10753	183	101,7	DE HAAN	
569	515	54	-	1	7	5	-1	10265	57	100,6	GISTEL	
678	581	97	-	1	5	1	1	13046	102	100,8	ICHTEGEM	
1.125	960	165	-	8	10	5	2	15571	178	101,2	MIDDELKERKE	
3.514	3.642	-128	-	34	109	171	4	67257	-156	99,8	OSTENDE	
529	411	118	-	-	-	20	1	8411	98	101,2	OUDENBURG	

LIEU DE RESIDENCE	POPULATION AU 1 JANVIER	MOUVEMENT NATUREL			MOUVEMENT MIGRATOIRE						
		NAISSANCES	DECES	SOLDE	INTERNE		EXTERNE		TOTAL		
					ENTREES	SORTIES	ENTREES	SORTIES	ENTREES	SORTIES	SOLDE
ARR. ROULERS	137.884	1.619	1.394	225	3.903	3.965	33	58	3.936	4.023	-87
HOOGLEDE	9.277	113	96	17	299	290	1	1	300	291	9
INGELMUNSTER	10.482	125	126	-1	315	315	-	6	315	321	-6
IZEGEM	26.290	308	262	46	709	717	6	7	715	724	-9
LEDEGEM	9.369	114	87	27	228	292	1	7	229	299	-70
LICHTERVELDE	8.050	115	71	44	300	232	-	2	300	234	66
MOORSLEDE	10.709	125	116	9	318	332	1	8	319	340	-21
ROULERS	52.904	596	527	69	1.431	1.507	23	24	1.454	1.531	-77
STADEN	10.803	123	109	14	303	280	1	3	304	283	21
ARR. TIELT	85.928	1.068	925	143	2.374	2.291	29	70	2.403	2.361	42
ARDOOIE	9.690	121	105	16	259	265	2	5	261	270	-9
DENTERGEM	7.472	102	111	-9	292	247	10	3	302	250	52
MEULEBEKE	10.739	136	119	17	250	265	-	6	250	271	-21
OOSTROZEBEKE	7.020	95	77	18	194	206	1	1	195	207	-12
PITTEM	6.521	90	55	35	161	211	1	32	162	243	-81
RUISELEDE	4.979	61	64	-3	145	114	2	7	147	121	26
TIELT	19.244	192	186	6	518	456	10	10	528	466	62
WIELSBEKE	8.246	114	81	33	244	227	1	5	245	232	13
WINGENE	12.017	157	127	30	311	300	2	1	313	301	12
ARR. FURNES	53.125	607	626	-19	2.924	2.552	79	62	3.003	2.614	389
ALVERINGEM	4.777	66	58	8	181	216	-	5	181	221	-40
LA PANNE	9.310	94	122	-28	520	456	21	10	541	466	75
KOKSIJDE	18.178	196	184	12	1.061	907	40	28	1.101	935	166
NIEUPOORT	9.668	125	112	13	730	607	12	10	742	617	125
FURNES	11.192	126	150	-24	432	366	6	9	438	375	63

I.N.S. MOUVEMENT DE LA POPULATION EN 1993			TABLEAU 00.83 C T					PAGE 11.- FOL. 2.-			TOUTES ENTITES ADMINISTRATIVES	
MOUVEMENT DE LA POPULATION BELGE												
POPULATION TOTALE												
TOTAL DES MOUVE- MENTS DE POPULATION			CHANGEMENTS DE NATIONALITE		AJUSTEMENTS			POPULATION AU 31 DECEMBRE (SOIT AU 1/1 DE L'ANNEE SUIV.)			LIEU DE RESIDENCE	
ENTREES	SORTIES	SOLDE	BELGE EN ETRANG.	ETRANG. EN BELGE	RE- INSCRIT AYANT ETE RAYE	POPUL. RAYEE D'OFFICE	AJUS- TEMENT STATIS- TIQUE	POPUL. TOTALE	ACCROISSEMENT			
									TOTAL	INDICE		
5.555	5.417	138	-	31	13	23	7	138050	159	100,1	ARR. ROULERS	
413	387	26	-	2	-	-	-	9305	28	100,3	HOOGLEDE	
440	447	-7	-	4	1	4	-	10476	-6	99,9	INGELMUNSTER	
1.023	986	37	-	8	5	2	1	26339	48	100,2	IZEGEM	
343	386	-43	-	1	-	4	-	9323	-46	99,5	LEDEGEM	
415	305	110	-	-	-	-	-	8160	110	101,4	LICHTERVELDE	
444	456	-12	-	-	2	1	1	10699	-11	99,9	MOORSLEDE	
2.050	2.058	-8	-	15	5	8	-	52908	4	100,0	ROULERS	
427	392	35	-	1	-	4	5	10840	32	100,3	STADEN	
3.471	3.286	185	-	16	8	12	-4	86121	197	100,2	ARR. TIELT	
382	375	7	-	2	1	-	-	9700	10	100,1	ARDOOIE	
404	361	43	-	2	1	1	2	7519	45	100,6	DENTERGEM	
386	390	-4	-	-	-	-	-	10735	-4	100,0	MEULEBEKE	
290	284	6	-	2	-	1	-	7027	7	100,1	OOSTROZEBEKE	
252	298	-46	-	-	-	1	-	6474	-47	99,3	PITTEM	
208	185	23	-	1	1	3	-	5001	22	100,4	RUISELEDE	
720	652	68	-	2	3	5	-7	19305	68	100,4	TIELT	
359	313	46	-	2	-	-	-	8294	48	100,6	WIELSBEKE	
470	428	42	-	5	2	1	1	12066	48	100,4	WINGENE	
3.610	3.240	370	-	15	25	109	-11	53415	301	100,6	ARR. FURNES	
247	279	-32	-	1	-	30	-	4716	-61	98,7	ALVERINGEM	
635	588	47	-	1	11	3	-	9366	56	100,6	LA PANNE	
1.297	1.119	178	-	8	7	7	-10	18354	186	101,0	KOKSIJDE	
867	729	138	-	2	6	69	2	9747	77	100,8	NIEUPOORT	
564	525	39	-	3	1	-	-3	11232	43	100,4	FURNES	

LES MIGRATIONS EN 1993

A. ROYAUME ET REGIONS

I.N.S. MOUVEMENT DE LA POPULATION EN 1993	TABLEAU 87.01. H MIGRATIONS EXTÉRIEURES PAR SEXE ET PAYS DE NATIONALITÉ Population masculine						Page 1 LE ROYAUME
PAYS DE NATIONALITÉ	Immigrations	Émigrations	Inscriptions d'office	Radiations d'office	Bilan des radiés	Émigrations estimées	Bilan migratoire total estimé
	1	2	3	4	5 = 4 - 3	6 = 2 + 5	7 = 1 - 6
Belgique	5585	6248	4790	5651	861	7109	-1524
Autres pays de l'U.E.							
Allemagne	1472	922	38	203	165	1087	385
Danemark	152	93	0	41	41	134	18
Espagne	426	307	89	301	212	519	-93
France	3024	1237	201	832	631	1868	1156
Grèce	451	142	84	179	95	237	214
Irlande	220	64	9	60	51	115	105
Italie	1546	841	265	521	256	1097	449
Luxembourg	133	64	10	20	10	74	59
Pays-Bas	3455	1537	97	374	277	1814	1641
Portugal	1038	257	53	414	361	618	420
Royaume-Uni	1454	973	56	307	251	1224	230
Pays de l'A.E.L.E							
Autriche	53	27	2	5	3	30	23
Finlande	139	59	5	12	7	66	73
Islande	28	4	1	0	-1	3	25
Liechtenstein	0	1	0	0	0	1	-1
Norvège	118	99	4	18	14	113	5
Suède	227	296	4	29	25	321	-94
Suisse	94	84	1	9	8	92	2
Reste de l'Europe							
Hongrie	44	20	2	23	21	41	3
Pologne	228	105	5	96	91	196	32
Tchécoslovaquie (ex)	92	29	0	37	37	66	26
Turquie	1448	221	107	233	126	347	1101
URSS (ex)	256	61	1	44	43	104	152
Yougoslavie (ex)	487	79	26	124	98	177	310
Autres pays d'Europe	528	149	5	302	297	446	82
Total Europe	22698	13919	5855	9835	3980	17899	4799
Pays d'Asie	2923	1056	57	884	827	1883	1040
Bangla Desh	188	10	8	67	59	69	119
Chine / rep. Pop./	321	91	2	88	86	177	144
Corée du Sud	36	62	4	10	6	68	-32
Inde	553	171	5	211	206	377	176
Indonésie	93	56	4	33	29	85	8
Iran	92	9	1	56	55	64	28
Israël	109	68	8	81	73	141	-32
Japon	507	427	0	30	30	457	50
Jordanie	25	4	0	10	10	14	11
Liban	88	12	2	36	34	46	42
Pakistan	385	44	17	134	117	161	224
Philippines	73	19	2	28	26	45	28
Taiwan (Formose)	41	16	1	15	14	30	11
Thaïlande	53	10	1	17	16	26	27
Vietnam	68	10	1	9	8	18	50
Autres pays d'Asie	291	47	1	59	58	105	186

I.N.S. MOUVEMENT DE LA POPULATION EN 1993	TABLEAU 87.01. H MIGRATIONS EXTÉRIEURES PAR SEXE ET PAYS DE NATIONALITÉ Population masculine						Page 2 LE ROYAUME
PAYS DE NATIONALITÉ	Immigrations 1	Émigrations 2	Inscriptions d'office 3	Radiations d'office 4	Bilan des radiés 5 = 4 - 3	Émigrations estimées 6 = 2 + 5	Bilan migratoire total estimé 7 = 1 - 6
Pays d'Afrique	5636	911	365	1798	1433	2344	3292
Afrique du Sud	45	11	2	8	6	17	28
Algérie	206	79	29	51	22	101	105
Angola	148	9	1	35	34	43	105
Burundi	63	15	6	25	19	34	29
Côte d'Ivoire	69	16	2	15	13	29	40
Ghana	210	82	11	221	210	292	-82
Maroc	2080	205	162	380	218	423	1657
Maurice/ Ile	9	4	1	5	4	8	1
Nigeria	124	37	5	158	153	190	-66
Rwanda	151	42	4	35	31	73	78
Sénégal	73	13	5	22	17	30	43
Togo	197	18	0	31	31	49	148
Tunisie	188	44	29	78	49	93	95
Zaire	1249	96	86	374	288	384	865
Autres pays d'Afrique	824	240	22	360	338	578	246
Pays d'Amérique	1935	1559	35	410	375	1934	1
Canada	149	129	4	27	23	152	-3
Etats-Unis d'Amérique	1245	1186	11	172	161	1347	-102
Argentine	22	17	0	14	14	31	-9
Bresil	133	76	2	31	29	105	28
Chili	49	36	2	53	51	87	-38
Colombie	59	24	6	14	8	32	27
Haïti	13	2	4	5	1	3	10
Mexique	63	22	1	12	11	33	30
Pérou	44	20	1	16	15	35	9
Autres pays d'Amérique latine	158	47	4	66	62	109	49
Pays d'Océanie	85	59	1	10	9	68	17
Australie	60	46	1	9	8	54	6
Nouvelle-Zélande	25	13	0	0	0	13	12
Autres pays d'Océanie	0	0	0	1	1	1	-1
Réfugiés	167	23	48	115	67	90	77
Inconnus et apatrides	8	1	4	6	2	3	5
TOTAL	33452	17528	6365	13058	6693	24221	9231

I.N.S. MOUVEMENT DE LA POPULATION EN 1993	TABLEAU 87.01. F MIGRATIONS EXTÉRIEURES PAR SEXE ET PAYS DE NATIONALITÉ Population féminine						Page 1 LE ROYAUME
PAYS DE NATIONALITÉ	Immigrations	Émigrations	Inscriptions d'office	Radiations d'office	Bilan des radiés	Émigrations estimées	Bilan migratoire total estimé
	1	2	3	4	5 = 4 - 3	6 = 2 + 5	7 = 1 - 6
Belgique	5122	6112	1815	2210	395	6507	-1385
Autres pays de l'U.E.							
Allemagne	1545	927	16	154	138	1065	480
Danemark	248	139	1	38	37	176	72
Espagne	571	329	51	227	176	505	66
France	2964	1192	121	500	379	1571	1393
Grèce	348	127	41	101	60	187	161
Irlande	226	61	8	68	60	121	105
Italie	1250	746	129	292	163	909	341
Luxembourg	136	77	4	15	11	88	48
Pays-Bas	3212	1446	63	287	224	1670	1542
Portugal	1047	205	42	146	104	309	738
Royaume-Uni	1442	1005	28	212	184	1189	253
Pays de l'A.E.L.E							
Autriche	68	32	0	8	8	40	28
Finlande	183	98	1	15	14	112	71
Islande	25	4	0	1	1	5	20
Liechtenstein	1	0	0	0	0	0	1
Norvège	126	115	0	7	7	122	4
Suède	256	275	1	25	24	299	-43
Suisse	98	76	2	12	10	86	12
Reste de l'Europe							
Hongrie	86	29	0	19	19	48	38
Pologne	507	77	7	73	66	143	364
Tchecoslovaquie (ex)	86	19	1	25	24	43	43
Turquie	1066	169	50	103	53	222	844
URSS (ex)	314	38	1	30	29	67	247
Yougoslavie (ex)	333	58	10	59	49	107	226
Autres pays d'Europe	442	116	2	162	160	276	166
Total Europe	21702	13472	2394	4789	2395	15867	5835
Pays d'Asie	2185	745	33	429	396	1141	1044
Bangla Desh	14	3	0	6	6	9	5
Chine / rep. Pop./	272	28	2	65	63	91	181
Corée du Sud	45	62	4	15	11	73	-28
Inde	191	36	2	38	36	72	119
Indonésie	67	33	1	24	23	56	11
Iran	78	9	3	33	30	39	39
Israël	74	43	1	62	61	104	-30
Japon	481	358	1	13	12	370	111
Jordanie	14	3	0	4	4	7	7
Liban	53	12	0	20	20	32	21
Pakistan	64	13	3	4	1	14	50
Philippines	290	49	5	50	45	94	196
Taiwan (Formose)	56	25	4	13	9	34	22
Thaïlande	176	24	6	27	21	45	131
Vietnam	101	4	0	7	7	11	90
Autres pays d'Asie	209	43	1	48	47	90	119

I.N.S. MOUVEMENT DE LA POPULATION EN 1993	TABLEAU 87.01. F MIGRATIONS EXTÉRIEURES PAR SEXE ET PAYS DE NATIONALITÉ Population féminine						Page 2 LE ROYAUME
PAYS DE NATIONALITÉ	Immigrations	Émigrations	Inscriptions d'office	Radiations d'office	Bilan des radiés	Émigrations estimées	Bilan migratoire total estimé
	1	2	3	4	5 = 4 - 3	6 = 2 + 5	7 = 1 - 6
Pays d'Afrique	3672	495	160	878	718	1213	2459
Afrique du Sud	71	15	0	15	15	30	41
Algérie	138	25	8	22	14	39	99
Angola	98	3	0	19	19	22	76
Burundi	58	6	2	12	10	16	42
Côte d'Ivoire	48	7	2	8	6	13	35
Ghana	135	41	7	162	155	196	-61
Maroc	1278	118	53	124	71	189	1089
Maurice/ Ile	82	14	2	6	4	18	64
Nigeria	40	11	1	44	43	54	-14
Rwanda	98	14	4	20	16	30	68
Sénégal	43	8	1	4	3	11	32
Togo	30	3	0	2	2	5	25
Tunisie	108	24	8	31	23	47	61
Zaire	1051	78	64	240	176	254	797
Autres pays d'Afrique	394	128	8	169	161	289	105
Pays d'Amérique	2487	1875	44	396	352	2227	260
Canada	223	138	5	39	34	172	51
Etats-Unis d'Amérique	1434	1448	17	175	158	1606	-172
Argentine	22	20	1	13	12	32	-10
Bresil	192	85	3	21	18	103	89
Chili	58	41	1	33	32	73	-15
Colombie	110	28	5	18	13	41	69
Haïti	22	3	0	4	4	7	15
Mexique	77	31	5	5	0	31	46
Pérou	79	22	1	20	19	41	38
Autres pays d'Amérique latine	270	59	6	68	62	121	149
Pays d'Océanie	107	65	1	13	12	77	30
Australie	82	53	1	12	11	64	18
Nouvelle-Zélande	23	11	0	1	1	12	11
Autres pays d'Océanie	2	1	0	0	0	1	1
Réfugiés	140	20	15	57	42	62	78
Inconnus et apatrides	4	2	1	2	1	3	1
TOTAL	30297	16674	2648	6564	3916	20590	9707

I.N.S. MOUVEMENT DE LA POPULATION EN 1993	TABLEAU 87.01. T MIGRATIONS EXTÉRIEURES PAR SEXE ET PAYS DE NATIONALITÉ Population totale						Page 1 LE ROYAUME
PAYS DE NATIONALITÉ	Immigrations	Émigrations	Inscriptions d'office	Radiations d'office	Bilan des radiés	Émigrations estimées	Bilan migratoire total estimé
	1	2	3	4	5 = 4 - 3	6 = 2 + 5	7 = 1 - 6
Belgique	10707	12360	6605	7861	1256	13616	-2909
Autres pays de l'U.E.							
Allemagne	3017	1849	54	357	303	2152	865
Danemark	400	232	1	79	78	310	90
Espagne	997	636	140	528	388	1024	-27
France	5988	2429	322	1332	1010	3439	2549
Grèce	799	269	125	280	155	424	375
Irlande	446	125	17	128	111	236	210
Italie	2796	1587	394	813	419	2006	790
Luxembourg	269	141	14	35	21	162	107
Pays-Bas	6667	2983	160	661	501	3484	3183
Portugal	2085	462	95	560	465	927	1158
Royaume-Uni	2896	1978	84	519	435	2413	483
Pays de l'A.E.L.E							
Autriche	121	59	2	13	11	70	51
Finlande	322	157	6	27	21	178	144
Islande	53	8	1	1	0	8	45
Liechtenstein	1	1	0	0	0	1	0
Norvège	244	214	4	25	21	235	9
Suède	483	571	5	54	49	620	-137
Suisse	192	160	3	21	18	178	14
Reste de l'Europe							
Hongrie	130	49	2	42	40	89	41
Pologne	735	182	12	169	157	339	396
Tchecoslovaquie (ex)	178	48	1	62	61	109	69
Turquie	2514	390	157	336	179	569	1945
URSS (ex)	570	99	2	74	72	171	399
Yougoslavie (ex)	820	137	36	183	147	284	536
Autres pays d'Europe	970	265	7	464	457	722	248
Total Europe	44400	27391	8249	14624	6375	33766	10634
Pays d'Asie	5108	1801	90	1313	1223	3024	2084
Bangla Desh	202	13	8	73	65	78	124
Chine / rep. Pop./	593	119	4	153	149	268	325
Corée du Sud	81	124	8	25	17	141	-60
Inde	744	207	7	249	242	449	295
Indonésie	160	89	5	57	52	141	19
Iran	170	18	4	89	85	103	67
Israël	183	111	9	143	134	245	-62
Japon	988	785	1	43	42	827	161
Jordanie	39	7	0	14	14	21	18
Liban	141	24	2	56	54	78	63
Pakistan	449	57	20	138	118	175	274
Philippines	363	68	7	78	71	139	224
Taiwan (Formose)	97	41	5	28	23	64	33
Thaïlande	229	34	7	44	37	71	158
Vietnam	169	14	1	16	15	29	140
Autres pays d'Asie	500	90	2	107	105	195	305

I.N.S. MOUVEMENT DE LA POPULATION EN 1993	TABLEAU 87.01. T MIGRATIONS EXTÉRIEURES PAR SEXE ET PAYS DE NATIONALITÉ Population totale						Page 2 LE ROYAUME
PAYS DE NATIONALITÉ	Immigrations	Émigrations	Inscriptions d'office	Radiations d'office	Bilan des radiés	Émigrations estimées	Bilan migratoire total estimé
	1	2	3	4	5 = 4 - 3	6 = 2 + 5	7 = 1 - 6
Pays d'Afrique	9308	1406	525	2676	2151	3557	5751
Afrique du Sud	116	26	2	23	21	47	69
Algérie	344	104	37	73	36	140	204
Angola	246	12	1	54	53	65	181
Burundi	121	21	8	37	29	50	71
Côte d'Ivoire	117	23	4	23	19	42	75
Ghana	345	123	18	383	365	488	-143
Maroc	3358	323	215	504	289	612	2746
Maurice/ Ile	91	18	3	11	8	26	65
Nigeria	164	48	6	202	196	244	-80
Rwanda	249	56	8	55	47	103	146
Sénégal	116	21	6	26	20	41	75
Togo	227	21	0	33	33	54	173
Tunisie	296	68	37	109	72	140	156
Zaire	2300	174	150	614	464	638	1662
Autres pays d'Afrique	1218	368	30	529	499	867	351
Pays d'Amérique	4422	3434	79	806	727	4161	261
Canada	372	267	9	66	57	324	48
Etats-Unis d'Amérique	2679	2634	28	347	319	2953	-274
Argentine	44	37	1	27	26	63	-19
Bresil	325	161	5	52	47	208	117
Chili	107	77	3	86	83	160	-53
Colombie	169	52	11	32	21	73	96
Haïti	35	5	4	9	5	10	25
Mexique	140	53	6	17	11	64	76
Pérou	123	42	2	36	34	76	47
Autres pays d'Amérique latine	428	106	10	134	124	230	198
Pays d'Océanie	192	124	2	23	21	145	47
Australie	142	99	2	21	19	118	24
Nouvelle-Zélande	48	24	0	1	1	25	23
Autres pays d'Océanie	2	1	0	1	1	2	0
Réfugiés	307	43	63	172	109	152	155
Inconnus et apatrides	12	3	5	8	3	6	6
TOTAL	63749	34202	9013	19622	10609	44811	18938

I.N.S. MOUVEMENT DE LA POPULATION EN 1993	TABLEAU 87.01. H MIGRATIONS EXTÉRIEURES PAR SEXE ET PAYS DE NATIONALITÉ Population masculine						Page 1 REGION DE BRUXELLES CAPITALE
PAYS DE NATIONALITÉ	Immigrations	Émigrations	Inscriptions d'office	Radiations d'office	Bilan des radiés	Émigrations estimées	Bilan migratoire total estimé
	1	2	3	4	5 = 4 - 3	6 = 2 + 5	7 = 1 - 6
Belgique	1032	1007	1306	1220	-86	921	111
Autres pays de l'U.E.							
Allemagne	263	102	7	53	46	148	115
Danemark	59	22	0	15	15	37	22
Espagne	200	169	46	159	113	282	-82
France	1192	400	96	313	217	617	575
Grèce	181	49	41	94	53	102	79
Irlande	82	31	4	17	13	44	38
Italie	508	264	78	163	85	349	159
Luxembourg	32	13	7	12	5	18	14
Pays-Bas	201	97	10	26	16	113	88
Portugal	574	118	35	278	243	361	213
Royaume-Uni	457	186	19	88	69	255	202
Pays de l'A.E.L.E							
Autriche	21	4	1	1	0	4	17
Finlande	49	11	1	2	1	12	37
Islande	14	0	1	0	-1	-1	15
Liechtenstein	0	1	0	0	0	1	-1
Norvège	41	12	1	7	6	18	23
Suède	84	73	2	14	12	85	-1
Suisse	49	29	1	4	3	32	17
Reste de l'Europe							
Hongrie	13	1	0	2	2	3	10
Pologne	51	17	3	19	16	33	18
Tchecoslovaquie (ex)	24	11	0	5	5	16	8
Turquie	324	26	28	39	11	37	287
URSS (ex)	86	16	0	14	14	30	56
Yougoslavie (ex)	124	19	19	13	-6	13	111
Autres pays d'Europe	111	21	0	46	46	67	44
Total Europe	5772	2699	1706	2604	898	3597	2175
Pays d'Asie	822	470	12	185	173	643	179
Bangla Desh	28	1	1	5	4	5	23
Chine / rep. Pop./	87	28	0	15	15	43	44
Corée du Sud	14	35	2	5	3	38	-24
Inde	51	18	2	22	20	38	13
Indonésie	17	7	0	0	0	7	10
Iran	15	3	1	19	18	21	-6
Israël	40	38	4	37	33	71	-31
Japon	337	311	0	11	11	322	15
Jordanie	3	2	0	3	3	5	-2
Liban	33	5	0	22	22	27	6
Pakistan	36	7	1	13	12	19	17
Philippines	35	4	1	15	14	18	17
Taiwan (Formose)	23	2	0	1	1	3	20
Thaïlande	10	0	0	5	5	5	5
Vietnam	21	1	0	5	5	6	15
Autres pays d'Asie	72	8	0	7	7	15	57

I.N.S. MOUVEMENT DE LA POPULATION EN 1993	TABLEAU 87.01. H MIGRATIONS EXTÉRIEURES PAR SEXE ET PAYS DE NATIONALITÉ Population masculine						Page 2 REGION DE BRUXELLES CAPITALE
PAYS DE NATIONALITÉ	Immigrations	Émigrations	Inscriptions d'office	Radiations d'office	Bilan des radiés	Émigrations estimées	Bilan migratoire total estimé
	1	2	3	4	5 = 4 - 3	6 = 2 + 5	7 = 1 - 6
Pays d'Afrique	1788	199	182	573	391	590	1198
Afrique du Sud	9	1	0	1	1	2	7
Algérie	66	14	10	11	1	15	51
Angola	16	0	1	11	10	10	6
Burundi	10	6	5	9	4	10	0
Côte d'Ivoire	20	3	0	3	3	6	14
Ghana	14	2	1	11	10	12	2
Maroc	1079	70	97	191	94	164	915
Maurice/ Ile	3	2	0	3	3	5	-2
Nigeria	16	4	3	20	17	21	-5
Rwanda	39	7	3	15	12	19	20
Sénégal	14	2	1	10	9	11	3
Togo	10	0	0	4	4	4	6
Tunisie	63	14	14	33	19	33	30
Zaire	251	28	40	132	92	120	131
Autres pays d'Afrique	178	46	7	119	112	158	20
Pays d'Amérique	486	303	12	113	101	404	82
Canada	38	27	2	9	7	34	4
Etats-Unis d'Amérique	310	221	4	40	36	257	53
Argentine	9	5	0	9	9	14	-5
Bresil	38	21	1	8	7	28	10
Chili	11	5	1	17	16	21	-10
Colombie	23	12	0	4	4	16	7
Haïti	2	2	2	4	2	4	-2
Mexique	13	3	0	3	3	6	7
Pérou	12	1	1	3	2	3	9
Autres pays d'Amérique latine	30	6	1	16	15	21	9
Pays d'Océanie	14	12	0	2	2	14	0
Australie	7	7	0	2	2	9	-2
Nouvelle-Zélande	7	5	0	0	0	5	2
Autres pays d'Océanie	0	0	0	0	0	0	0
Réfugiés	68	6	26	52	26	32	36
Inconnus et apatrides	0	0	2	1	-1	-1	1
TOTAL	8950	3689	1940	3530	1590	5279	3671

I.N.S. MOUVEMENT DE LA POPULATION EN 1993	TABLEAU 87.01. F MIGRATIONS EXTÉRIEURES PAR SEXE ET PAYS DE NATIONALITÉ Population féminine						Page 1 REGION DE BRUXELLES CAPITALE
PAYS DE NATIONALITÉ	Immigrations	Émigrations	Inscriptions d'office	Radiations d'office	Bilan des radiés	Émigrations estimées	Bilan migratoire total estimé
	1	2	3	4	5 = 4 - 3	6 = 2 + 5	7 = 1 - 6
Belgique	1031	1037	577	573	-4	1033	-2
Autres pays de l'U.E.							
Allemagne	265	102	7	34	27	129	136
Danemark	89	41	0	11	11	52	37
Espagne	281	161	28	117	89	250	31
France	1103	345	33	187	154	499	604
Grèce	158	39	20	59	39	78	80
Irlande	122	31	5	32	27	58	64
Italie	375	221	33	112	79	300	75
Luxembourg	41	24	3	8	5	29	12
Pays-Bas	206	91	10	43	33	124	82
Portugal	665	99	31	92	61	160	505
Royaume-Uni	459	189	10	72	62	251	208
Pays de l'A.E.L.E							
Autriche	26	7	0	5	5	12	14
Finlande	68	24	0	4	4	28	40
Islande	17	0	0	1	1	1	16
Liechtenstein	1	0	0	0	0	0	1
Norvège	32	16	0	1	1	17	15
Suède	101	62	0	11	11	73	28
Suisse	52	30	2	8	6	36	16
Reste de l'Europe							
Hongrie	26	5	0	2	2	7	19
Pologne	92	12	3	19	16	28	64
Tchecoslovaquie (ex)	21	5	0	11	11	16	5
Turquie	234	25	11	22	11	36	198
URSS (ex)	102	12	1	17	16	28	74
Yougoslavie (ex)	71	16	6	7	1	17	54
Autres pays d'Europe	105	22	1	35	34	56	49
Total Europe	5743	2616	781	1483	702	3318	2425
Pays d'Asie	814	424	12	166	154	578	236
Bangla Desh	9	1	0	3	3	4	5
Chine / rep. Pop./	79	10	0	19	19	29	50
Corée du Sud	15	34	1	6	5	39	-24
Inde	46	16	0	19	19	35	11
Indonésie	12	11	0	4	4	15	-3
Iran	16	2	2	13	11	13	3
Israël	37	28	1	24	23	51	-14
Japon	342	270	0	5	5	275	67
Jordanie	5	2	0	1	1	3	2
Liban	25	6	0	13	13	19	6
Pakistan	19	4	2	2	0	4	15
Philippines	72	18	4	36	32	50	22
Taiwan (Formose)	25	7	1	3	2	9	16
Thaïlande	28	3	1	13	12	15	13
Vietnam	33	1	0	2	2	3	30
Autres pays d'Asie	51	11	0	3	3	14	37

I.N.S. MOUVEMENT DE LA POPULATION EN 1993	TABLEAU 87.01. F MIGRATIONS EXTÉRIEURES PAR SEXE ET PAYS DE NATIONALITÉ Population féminine						Page 2 REGION DE BRUXELLES CAPITALE
PAYS DE NATIONALITÉ	Immigrations 1	Émigrations 2	Inscriptions d'office 3	Radiations d'office 4	Bilan des radiés 5 = 4 - 3	Émigrations estimées 6 = 2 + 5	Bilan migratoire total estimé 7 = 1 - 6
Pays d'Afrique	1298	158	86	293	207	365	933
Afrique du Sud	12	1	0	3	3	4	8
Algérie	42	8	2	8	6	14	28
Angola	9	2	0	6	6	8	1
Burundi	17	1	2	3	1	2	15
Côte d'Ivoire	16	2	1	5	4	6	10
Ghana	7	1	3	3	0	1	6
Maroc	667	57	36	73	37	94	573
Maurice/ Ile	7	7	1	1	0	7	0
Nigeria	5	1	0	20	20	21	-16
Rwanda	25	0	1	8	7	7	18
Sénégal	14	3	1	2	1	4	10
Togo	4	1	0	1	1	2	2
Tunisie	58	13	0	10	10	23	35
Zaire	285	28	33	87	54	82	203
Autres pays d'Afrique	130	33	6	63	57	90	40
Pays d'Amérique	562	264	10	114	104	368	194
Canada	43	27	1	11	10	37	6
Etats-Unis d'Amérique	281	172	5	36	31	203	78
Argentine	7	5	0	7	7	12	-5
Bresil	55	21	1	11	10	31	24
Chili	14	6	0	19	19	25	-11
Colombie	55	12	1	7	6	18	37
Haïti	5	0	0	3	3	3	2
Mexique	12	3	0	2	2	5	7
Pérou	19	6	0	2	2	8	11
Autres pays d'Amérique latine	71	12	2	16	14	26	45
Pays d'Océanie	16	9	0	3	3	12	4
Australie	13	7	0	3	3	10	3
Nouvelle-Zélande	2	1	0	0	0	1	1
Autres pays d'Océanie	1	1	0	0	0	1	0
Réfugiés	72	3	10	26	16	19	53
Inconnus et apatrides	2	1	0	1	1	2	0
TOTAL	8507	3475	899	2086	1187	4662	3845

I.N.S. MOUVEMENT DE LA POPULATION EN 1993	TABLEAU 87.01. T MIGRATIONS EXTÉRIEURES PAR SEXE ET PAYS DE NATIONALITÉ Population totale						Page 1 REGION DE BRUXELLES CAPITALE
PAYS DE NATIONALITÉ	Immigrations	Émigrations	Inscriptions d'office	Radiations d'office	Bilan des radiés	Émigrations estimées	Bilan migratoire total estimé
	1	2	3	4	5 = 4 - 3	6 = 2 + 5	7 = 1 - 6
Belgique	2063	2044	1883	1793	-90	1954	109
Autres pays de l'U.E.							
Allemagne	528	204	14	87	73	277	251
Danemark	148	63	0	26	26	89	59
Espagne	481	330	74	276	202	532	-51
France	2295	745	129	500	371	1116	1179
Grèce	339	88	61	153	92	180	159
Irlande	204	62	9	49	40	102	102
Italie	883	485	111	275	164	649	234
Luxembourg	73	37	10	20	10	47	26
Pays-Bas	407	188	20	69	49	237	170
Portugal	1239	217	66	370	304	521	718
Royaume-Uni	916	375	29	160	131	506	410
Pays de l'A.E.L.E.							
Autriche	47	11	1	6	5	16	31
Finlande	117	35	1	6	5	40	77
Islande	31	0	1	1	0	0	31
Liechtenstein	1	1	0	0	0	1	0
Norvège	73	28	1	8	7	35	38
Suède	185	135	2	25	23	158	27
Suisse	101	59	3	12	9	68	33
Reste de l'Europe							
Hongrie	39	6	0	4	4	10	29
Pologne	143	29	6	38	32	61	82
Tchécoslovaquie (ex)	45	16	0	16	16	32	13
Turquie	558	51	39	61	22	73	485
URSS (ex)	188	28	1	31	30	58	130
Yougoslavie (ex)	195	35	25	20	-5	30	165
Autres pays d'Europe	216	43	1	81	80	123	93
Total Europe	11515	5315	2487	4087	1600	6915	4600
Pays d'Asie	1636	894	24	351	327	1221	415
Bangla Desh	37	2	1	8	7	9	28
Chine / rep. Pop./	166	38	0	34	34	72	94
Corée du Sud	29	69	3	11	8	77	-48
Inde	97	34	2	41	39	73	24
Indonésie	29	18	0	4	4	22	7
Iran	31	5	3	32	29	34	-3
Israël	77	66	5	61	56	122	-45
Japon	679	581	0	16	16	597	82
Jordanie	8	4	0	4	4	8	0
Liban	58	11	0	35	35	46	12
Pakistan	55	11	3	15	12	23	32
Philippines	107	22	5	51	46	68	39
Taiwan (Formose)	48	9	1	4	3	12	36
Thaïlande	38	3	1	18	17	20	18
Vietnam	54	2	0	7	7	9	45
Autres pays d'Asie	123	19	0	10	10	29	94

I.N.S. MOUVEMENT DE LA POPULATION EN 1993	TABLEAU 87.01. T MIGRATIONS EXTÉRIEURES PAR SEXE ET PAYS DE NATIONALITÉ Population totale						Page 2 REGION DE BRUXELLES CAPITALE
PAYS DE NATIONALITÉ	Immigrations 1	Émigrations 2	Inscriptions d'office 3	Radiations d'office 4	Bilan des radiés 5 = 4 - 3	Émigrations estimées 6 = 2 + 5	Bilan migratoire total estimé 7 = 1 - 6
Pays d'Afrique	3086	357	268	866	598	955	2131
Afrique du Sud	21	2	0	4	4	6	15
Algérie	108	22	12	19	7	29	79
Angola	25	2	1	17	16	18	7
Burundi	27	7	7	12	5	12	15
Côte d'Ivoire	36	5	1	8	7	12	24
Ghana	21	3	4	14	10	13	8
Maroc	1746	127	133	264	131	258	1488
Maurice/ Ile	10	9	1	4	3	12	-2
Nigeria	21	5	3	40	37	42	-21
Rwanda	64	7	4	23	19	26	38
Sénégal	28	5	2	12	10	15	13
Togo	14	1	0	5	5	6	8
Tunisie	121	27	14	43	29	56	65
Zaire	536	56	73	219	146	202	334
Autres pays d'Afrique	308	79	13	182	169	248	60
Pays d'Amérique	1048	567	22	227	205	772	276
Canada	81	54	3	20	17	71	10
Etats-Unis d'Amérique	591	393	9	76	67	460	131
Argentine	16	10	0	16	16	26	-10
Bresil	93	42	2	19	17	59	34
Chili	25	11	1	36	35	46	-21
Colombie	78	24	1	11	10	34	44
Haïti	7	2	2	7	5	7	0
Mexique	25	6	0	5	5	11	14
Pérou	31	7	1	5	4	11	20
Autres pays d'Amérique latine	101	18	3	32	29	47	54
Pays d'Océanie	30	21	0	5	5	26	4
Australie	20	14	0	5	5	19	1
Nouvelle-Zélande	9	6	0	0	0	6	3
Autres pays d'Océanie	1	1	0	0	0	1	0
Réfugiés	140	9	36	78	42	51	89
Inconnus et apatrides	2	1	2	2	0	1	1
TOTAL	17457	7164	2839	5616	2777	9941	7516

I.N.S. MOUVEMENT DE LA POPULATION EN 1993	TABLEAU 87.01. H MIGRATIONS EXTÉRIEURES PAR SEXE ET PAYS DE NATIONALITÉ Population masculine						Page 1 REGION FLAMANDE
PAYS DE NATIONALITÉ	Immigrations	Émigrations	Inscriptions d'office	Radiations d'office	Bilan des radiés	Émigrations estimées	Bilan migratoire total estimé
	1	2	3	4	5 = 4 - 3	6 = 2 + 5	7 = 1 - 6
Belgique	2418	2752	2030	2510	480	3232	-814
Autres pays de l'U.E.							
Allemagne	435	304	20	85	65	369	66
Danemark	61	52	0	24	24	76	-15
Espagne	133	55	17	88	71	126	7
France	474	193	42	157	115	308	166
Grèce	173	48	34	55	21	69	104
Irlande	107	30	5	42	37	67	40
Italie	325	170	32	107	75	245	80
Luxembourg	6	10	1	2	1	11	-5
Pays-Bas	3045	1321	76	332	256	1577	1468
Portugal	264	60	11	96	85	145	119
Royaume-Uni	724	501	30	187	157	658	66
Pays de l'A.E.L.E							
Autriche	22	18	0	2	2	20	2
Finlande	60	41	0	8	8	49	11
Islande	14	4	0	0	0	4	10
Liechtenstein	0	0	0	0	0	0	0
Norvège	46	51	3	11	8	59	-13
Suède	84	103	1	9	8	111	-27
Suisse	28	30	0	4	4	34	-6
Reste de l'Europe							
Hongrie	24	10	2	17	15	25	-1
Pologne	123	76	0	62	62	138	-15
Tchecoslovaquie (ex)	63	15	0	29	29	44	19
Turquie	739	105	52	135	83	188	551
URSS (ex)	126	39	1	29	28	67	59
Yougoslavie (ex)	203	34	4	61	57	91	112
Autres pays d'Europe	242	77	5	177	172	249	-7
Total Europe	9939	6099	2366	4229	1863	7962	1977
Pays d'Asie	1471	394	34	558	524	918	553
Bangla Desh	50	8	5	39	34	42	8
Chine / rep. Pop./	182	47	2	57	55	102	80
Corée du Sud	12	16	2	5	3	19	-7
Inde	328	60	3	155	152	212	116
Indonésie	75	49	4	31	27	76	-1
Iran	67	3	0	29	29	32	35
Israël	61	23	4	40	36	59	2
Japon	154	97	0	13	13	110	44
Jordanie	12	1	0	7	7	8	4
Liban	33	5	0	10	10	15	18
Pakistan	248	23	10	88	78	101	147
Philippines	33	12	1	13	12	24	9
Taiwan (Formose)	13	9	1	9	8	17	-4
Thaïlande	30	7	1	11	10	17	13
Vietnam	19	4	0	3	3	7	12
Autres pays d'Asie	154	30	1	48	47	77	77

I.N.S. MOUVEMENT DE LA POPULATION EN 1993	TABLEAU 87.01. H MIGRATIONS EXTÉRIEURES PAR SEXE ET PAYS DE NATIONALITÉ Population masculine						Page 2 REGION FLAMANDE
PAYS DE NATIONALITÉ	Immigrations 1	Émigrations 2	Inscriptions d'office 3	Radiations d'office 4	Bilan des radiés 5 = 4 - 3	Émigrations estimées 6 = 2 + 5	Bilan migratoire total estimé 7 = 1 - 6
Pays d'Afrique	1783	244	83	699	616	860	923
Afrique du Sud	34	10	2	7	5	15	19
Algérie	38	9	5	12	7	16	22
Angola	44	2	0	14	14	16	28
Burundi	9	1	0	6	6	7	2
Côte d'Ivoire	14	1	0	9	9	10	4
Ghana	136	20	8	166	158	178	-42
Maroc	527	28	42	95	53	81	446
Maurice/ Ile	1	1	0	0	0	1	0
Nigeria	89	16	1	124	123	139	-50
Rwanda	51	12	0	0	0	12	39
Sénégal	24	6	3	2	-1	5	19
Togo	41	6	0	22	22	28	13
Tunisie	63	15	6	22	16	31	32
Zaire	332	17	10	68	58	75	257
Autres pays d'Afrique	380	100	6	152	146	246	134
Pays d'Amérique	791	480	18	183	165	645	146
Canada	48	38	2	9	7	45	3
Etats-Unis d'Amérique	515	364	6	85	79	443	72
Argentine	6	7	0	2	2	9	-3
Bresil	41	24	0	15	15	39	2
Chili	23	11	1	29	28	39	-16
Colombie	17	4	5	6	1	5	12
Haïti	2	0	1	1	0	0	2
Mexique	39	8	1	7	6	14	25
Pérou	19	6	0	3	3	9	10
Autres pays d'Amérique latine	81	18	2	26	24	42	39
Pays d'Océanie	56	35	1	8	7	42	14
Australie	41	29	1	7	6	35	6
Nouvelle-Zélande	15	6	0	0	0	6	9
Autres pays d'Océanie	0	0	0	1	1	1	-1
Réfugiés	49	8	10	39	29	37	12
Inconnus et apatrides	4	1	1	1	0	1	3
TOTAL	14093	7261	2513	5717	3204	10465	3628

I.N.S. MOUVEMENT DE LA POPULATION EN 1993	TABLEAU 87.01. F MIGRATIONS EXTÉRIEURES PAR SEXE ET PAYS DE NATIONALITÉ Population féminine						Page 1 REGION FLAMANDE
PAYS DE NATIONALITÉ	Immigrations	Émigrations	Inscriptions d'office	Radiations d'office	Bilan des radiés	Émigrations estimées	Bilan migratoire total estimé
	1	2	3	4	5 = 4 - 3	6 = 2 + 5	7 = 1 - 6
Belgique	2208	2653	665	955	290	2943	-735
Autres pays de l'U.E.							
Allemagne	466	340	6	74	68	408	58
Danemark	92	59	1	22	21	80	12
Espagne	171	76	10	57	47	123	48
France	480	192	37	115	78	270	210
Grèce	81	35	8	21	13	48	33
Irlande	86	26	3	35	32	58	28
Italie	238	122	13	45	32	154	84
Luxembourg	9	9	0	1	1	10	-1
Pays-Bas	2809	1231	46	229	183	1414	1395
Portugal	206	49	5	29	24	73	133
Royaume-Uni	602	415	17	102	85	500	102
Pays de l'A.E.L.E							
Autriche	33	14	0	2	2	16	17
Finlande	71	51	0	8	8	59	12
Islande	8	0	0	0	0	0	8
Liechtenstein	0	0	0	0	0	0	0
Norvège	36	44	0	3	3	47	-11
Suède	83	90	0	9	9	99	-16
Suisse	23	24	0	2	2	26	-3
Reste de l'Europe							
Hongrie	49	9	0	16	16	25	24
Pologne	268	40	4	38	34	74	194
Tchecoslovaquie (ex)	58	12	0	11	11	23	35
Turquie	552	72	19	44	25	97	455
URSS (ex)	150	22	0	12	12	34	116
Yougoslavie (ex)	136	19	2	18	16	35	101
Autres pays d'Europe	178	62	0	85	85	147	31
Total Europe	9093	5666	836	1933	1097	6763	2330
Pays d'Asie	1043	232	17	233	216	448	595
Bangla Desh	3	2	0	3	3	5	-2
Chine / rep. Pop./	139	12	2	38	36	48	91
Corée du Sud	19	15	2	9	7	22	-3
Inde	111	10	2	16	14	24	87
Indonésie	50	19	1	20	19	38	12
Iran	47	6	1	13	12	18	29
Israël	35	14	0	37	37	51	-16
Japon	121	71	0	8	8	79	42
Jordanie	6	1	0	3	3	4	2
Liban	6	4	0	6	6	10	-4
Pakistan	32	5	1	2	1	6	26
Philippines	190	24	1	12	11	35	155
Taiwan (Formose)	23	9	2	9	7	16	7
Thaïlande	118	17	4	13	9	26	92
Vietnam	25	1	0	2	2	3	22
Autres pays d'Asie	118	22	1	42	41	63	55

I.N.S. MOUVEMENT DE LA POPULATION EN 1993	TABLEAU 87.01. F MIGRATIONS EXTÉRIEURES PAR SEXE ET PAYS DE NATIONALITÉ Population féminine						Page 2 REGION FLAMANDE
PAYS DE NATIONALITÉ	Immigrations	Émigrations	Inscriptions d'office	Radiations d'office	Bilan des radiés	Émigrations estimées	Bilan migratoire total estimé
	1	2	3	4	5 = 4 - 3	6 = 2 + 5	7 = 1 - 6
Pays d'Afrique	1076	134	35	356	321	455	621
Afrique du Sud	45	13	0	10	10	23	22
Algérie	27	2	2	7	5	7	20
Angola	25	1	0	5	5	6	19
Burundi	11	2	0	5	5	7	4
Côte d'Ivoire	6	0	0	1	1	1	5
Ghana	104	6	1	145	144	150	-46
Maroc	348	25	13	21	8	33	315
Maurice/ Ile	12	1	0	0	0	1	11
Nigeria	30	8	0	22	22	30	0
Rwanda	24	1	1	2	1	2	22
Sénégal	14	3	0	0	0	3	11
Togo	3	0	0	1	1	1	2
Tunisie	33	5	8	8	0	5	28
Zaire	265	16	9	51	42	58	207
Autres pays d'Afrique	129	51	1	78	77	128	1
Pays d'Amérique	969	496	20	167	147	643	326
Canada	61	30	2	11	9	39	22
Etats-Unis d'Amérique	544	368	6	90	84	452	92
Argentine	7	8	1	3	2	10	-3
Bresil	70	28	1	5	4	32	38
Chili	23	12	0	9	9	21	2
Colombie	33	5	2	7	5	10	23
Haïti	7	2	0	0	0	2	5
Mexique	42	16	5	2	-3	13	29
Pérou	39	6	0	7	7	13	26
Autres pays d'Amérique latine	143	21	3	33	30	51	92
Pays d'Océanie	54	34	0	4	4	38	16
Australie	38	26	0	3	3	29	9
Nouvelle-Zélande	15	8	0	1	1	9	6
Autres pays d'Océanie	1	0	0	0	0	0	1
Réfugiés	30	6	0	18	18	24	6
Inconnus et apatrides	2	1	1	0	-1	0	2
TOTAL	12267	6569	909	2711	1802	8371	3896

I.N.S. MOUVEMENT DE LA POPULATION EN 1993	TABLEAU 87.01. T MIGRATIONS EXTÉRIEURES PAR SEXE ET PAYS DE NATIONALITÉ Population totale						Page 1 REGION FLAMANDE
PAYS DE NATIONALITÉ	Immigrations	Émigrations	Inscriptions d'office	Radiations d'office	Bilan des radiés	Émigrations estimées	Bilan migratoire total estimé
	1	2	3	4	5 = 4 - 3	6 = 2 + 5	7 = 1 - 6
Belgique	4626	5405	2695	3465	770	6175	-1549
Autres pays de l'U.E.							
Allemagne	901	644	26	159	133	777	124
Danemark	153	111	1	46	45	156	-3
Espagne	304	131	27	145	118	249	55
France	954	385	79	272	193	578	376
Grèce	254	83	42	76	34	117	137
Irlande	193	56	8	77	69	125	68
Italie	563	292	45	152	107	399	164
Luxembourg	15	19	1	3	2	21	-6
Pays-Bas	5854	2552	122	561	439	2991	2863
Portugal	470	109	16	125	109	218	252
Royaume-Uni	1326	916	47	289	242	1158	168
Pays de l'A.E.L.E							
Autriche	55	32	0	4	4	36	19
Finlande	131	92	0	16	16	108	23
Islande	22	4	0	0	0	4	18
Liechtenstein	0	0	0	0	0	0	0
Norvège	82	95	3	14	11	106	-24
Suède	167	193	1	18	17	210	-43
Suisse	51	54	0	6	6	60	-9
Reste de l'Europe							
Hongrie	73	19	2	33	31	50	23
Pologne	391	116	4	100	96	212	179
Tchecoslovaquie (ex)	121	27	0	40	40	67	54
Turquie	1291	177	71	179	108	285	1006
URSS (ex)	276	61	1	41	40	101	175
Yougoslavie (ex)	339	53	6	79	73	126	213
Autres pays d'Europe	420	139	5	262	257	396	24
Total Europe	19032	11765	3202	6162	2960	14725	4307
Pays d'Asie	2514	626	51	791	740	1366	1148
Bangla Desh	53	10	5	42	37	47	6
Chine / rep. Pop./	321	59	4	95	91	150	171
Corée du Sud	31	31	4	14	10	41	-10
Inde	439	70	5	171	166	236	203
Indonésie	125	68	5	51	46	114	11
Iran	114	9	1	42	41	50	64
Israël	96	37	4	77	73	110	-14
Japon	275	168	0	21	21	189	86
Jordanie	18	2	0	10	10	12	6
Liban	39	9	0	16	16	25	14
Pakistan	280	28	11	90	79	107	173
Philippines	223	36	2	25	23	59	164
Taiwan (Formose)	36	18	3	18	15	33	3
Thaïlande	148	24	5	24	19	43	105
Vietnam	44	5	0	5	5	10	34
Autres pays d'Asie	272	52	2	90	88	140	132

I.N.S. MOUVEMENT DE LA POPULATION EN 1993	TABLEAU 87.01. T MIGRATIONS EXTÉRIEURES PAR SEXE ET PAYS DE NATIONALITÉ Population totale						Page 2 REGION FLAMANDE
PAYS DE NATIONALITÉ	Immigrations	Émigrations	Inscriptions d'office	Radiations d'office	Bilan des radiés	Émigrations estimées	Bilan migratoire total estimé
	1	2	3	4	5 = 4 - 3	6 = 2 + 5	7 = 1 - 6
Pays d'Afrique	2859	378	118	1055	937	1315	1544
Afrique du Sud	79	23	2	17	15	38	41
Algérie	65	11	7	19	12	23	42
Angola	69	3	0	19	19	22	47
Burundi	20	3	0	11	11	14	6
Côte d'Ivoire	20	1	0	10	10	11	9
Ghana	240	26	9	311	302	328	-88
Maroc	875	53	55	116	61	114	761
Maurice/ Ile	13	2	0	0	0	2	11
Nigeria	119	24	1	146	145	169	-50
Rwanda	75	13	1	2	1	14	61
Sénégal	38	9	3	2	-1	8	30
Togo	44	6	0	23	23	29	15
Tunisie	96	20	14	30	16	36	60
Zaire	597	33	19	119	100	133	464
Autres pays d'Afrique	509	151	7	230	223	374	135
Pays d'Amérique	1760	976	38	350	312	1288	472
Canada	109	68	4	20	16	84	25
Etats-Unis d'Amérique	1059	732	12	175	163	895	164
Argentine	13	15	1	5	4	19	-6
Bresil	111	52	1	20	19	71	40
Chili	46	23	1	38	37	60	-14
Colombie	50	9	7	13	6	15	35
Haïti	9	2	1	1	0	2	7
Mexique	81	24	6	9	3	27	54
Pérou	58	12	0	10	10	22	36
Autres pays d'Amérique latine	224	39	5	59	54	93	131
Pays d'Océanie	110	69	1	12	11	80	30
Australie	79	55	1	10	9	64	15
Nouvelle-Zélande	30	14	0	1	1	15	15
Autres pays d'Océanie	1	0	0	1	1	1	0
Réfugiés	79	14	10	57	47	61	18
Inconnus et apatrides	6	2	2	1	-1	1	5
TOTAL	23360	13830	3422	8428	5006	18836	4524

I.N.S. MOUVEMENT DE LA POPULATION EN 1993	TABLEAU 87.01. H MIGRATIONS EXTÉRIEURES PAR SEXE ET PAYS DE NATIONALITÉ Population masculine						Page 1 REGION WALLONNE
PAYS DE NATIONALITÉ	Immigrations	Émigrations	Inscriptions d'office	Radiations d'office	Bilan des radiés	Émigrations estimées	Bilan migratoire total estimé
	1	2	3	4	5 = 4 - 3	6 = 2 + 5	7 = 1 - 6
Belgique	2135	2489	1454	1921	467	2956	-821
Autres pays de l'U.E.							
Allemagne	774	516	11	65	54	570	204
Danemark	32	19	0	2	2	21	11
Espagne	93	83	26	54	28	111	-18
France	1358	644	63	362	299	943	415
Grèce	97	45	9	30	21	66	31
Irlande	31	3	0	1	1	4	27
Italie	713	407	155	251	96	503	210
Luxembourg	95	41	2	6	4	45	50
Pays-Bas	209	119	11	16	5	124	85
Portugal	200	79	7	40	33	112	88
Royaume-Uni	273	286	7	32	25	311	-38
Pays de l'A.E.L.E							
Autriche	10	5	1	2	1	6	4
Finlande	30	7	4	2	-2	5	25
Islande	0	0	0	0	0	0	0
Liechtenstein	0	0	0	0	0	0	0
Norvège	31	36	0	0	0	36	-5
Suède	59	120	1	6	5	125	-66
Suisse	17	25	0	1	1	26	-9
Reste de l'Europe							
Hongrie	7	9	0	4	4	13	-6
Pologne	54	12	2	15	13	25	29
Tchecoslovaquie (ex)	5	3	0	3	3	6	-1
Turquie	385	90	27	59	32	122	263
URSS (ex)	44	6	0	1	1	7	37
Yougoslavie (ex)	160	26	3	50	47	73	87
Autres pays d'Europe	175	51	0	79	79	130	45
Total Europe	6987	5121	1783	3002	1219	6340	647
Pays d'Asie	630	192	11	141	130	322	308
Bangla Desh	110	1	2	23	21	22	88
Chine / rep. Pop./	52	16	0	16	16	32	20
Corée du Sud	10	11	0	0	0	11	-1
Inde	174	93	0	34	34	127	47
Indonésie	1	0	0	2	2	2	-1
Iran	10	3	0	8	8	11	-1
Israël	8	7	0	4	4	11	-3
Japon	16	19	0	6	6	25	-9
Jordanie	10	1	0	0	0	1	9
Liban	22	2	2	4	2	4	18
Pakistan	101	14	6	33	27	41	60
Philippines	5	3	0	0	0	3	2
Taiwan (Formose)	5	5	0	5	5	10	-5
Thaïlande	13	3	0	1	1	4	9
Vietnam	28	5	1	1	0	5	23
Autres pays d'Asie	65	9	0	4	4	13	52

I.N.S. MOUVEMENT DE LA POPULATION EN 1993	TABLEAU 87.01. H MIGRATIONS EXTÉRIEURES PAR SEXE ET PAYS DE NATIONALITÉ Population masculine						Page 2 REGION WALLONNE
PAYS DE NATIONALITÉ	Immigrations	Émigrations	Inscriptions d'office	Radiations d'office	Bilan des radiés	Émigrations estimées	Bilan migratoire total estimé
	1	2	3	4	5 = 4 - 3	6 = 2 + 5	7 = 1 - 6
Pays d'Afrique	2065	468	100	526	426	894	1171
Afrique du Sud	2	0	0	0	0	0	2
Algérie	102	56	14	28	14	70	32
Angola	88	7	0	10	10	17	71
Burundi	44	8	1	10	9	17	27
Côte d'Ivoire	35	12	2	3	1	13	22
Ghana	60	60	2	44	42	102	-42
Maroc	474	107	23	94	71	178	296
Maurice/ Ile	5	1	1	2	1	2	3
Nigeria	19	17	1	14	13	30	-11
Rwanda	61	23	1	20	19	42	19
Sénégal	35	5	1	10	9	14	21
Togo	146	12	0	5	5	17	129
Tunisie	62	15	9	23	14	29	33
Zaire	666	51	36	174	138	189	477
Autres pays d'Afrique	266	94	9	89	80	174	92
Pays d'Amérique	658	776	5	114	109	885	-227
Canada	63	64	0	9	9	73	-10
Etats-Unis d'Amérique	420	601	1	47	46	647	-227
Argentine	7	5	0	3	3	8	-1
Bresil	54	31	1	8	7	38	16
Chili	15	20	0	7	7	27	-12
Colombie	19	8	1	4	3	11	8
Haïti	9	0	1	0	-1	-1	10
Mexique	11	11	0	2	2	13	-2
Pérou	13	13	0	10	10	23	-10
Autres pays d'Amérique latine	47	23	1	24	23	46	1
Pays d'Océanie	15	12	0	0	0	12	3
Australie	12	10	0	0	0	10	2
Nouvelle-Zélande	3	2	0	0	0	2	1
Autres pays d'Océanie	0	0	0	0	0	0	0
Réfugiés	50	9	12	24	12	21	29
Inconnus et apatrides	4	0	1	4	3	3	1
TOTAL	10409	6578	1912	3811	1899	8477	1932

I.N.S. MOUVEMENT DE LA POPULATION EN 1993	TABLEAU 87.01. F MIGRATIONS EXTÉRIEURES PAR SEXE ET PAYS DE NATIONALITÉ Population féminine						Page 1 REGION WALLONNE
PAYS DE NATIONALITÉ	Immigrations 1	Émigrations 2	Inscriptions d'office 3	Radiations d'office 4	Bilan des radiés 5 = 4 - 3	Émigrations estimées 6 = 2 + 5	Bilan migratoire total estimé 7 = 1 - 6
Belgique	1883	2422	573	682	109	2531	-648
Autres pays de l'U.E.							
Allemagne	814	485	3	46	43	528	286
Danemark	67	39	0	5	5	44	23
Espagne	119	92	13	53	40	132	-13
France	1381	655	51	198	147	802	579
Grèce	109	53	13	21	8	61	48
Irlande	18	4	0	1	1	5	13
Italie	637	403	83	135	52	455	182
Luxembourg	86	44	1	6	5	49	37
Pays-Bas	197	124	7	15	8	132	65
Portugal	176	57	6	25	19	76	100
Royaume-Uni	381	401	1	38	37	438	-57
Pays de l'A.E.L.E							
Autriche	9	11	0	1	1	12	-3
Finlande	44	23	1	3	2	25	19
Islande	0	4	0	0	0	4	-4
Liechtenstein	0	0	0	0	0	0	0
Norvège	58	55	0	3	3	58	0
Suède	72	123	1	5	4	127	-55
Suisse	23	22	0	2	2	24	-1
Reste de l'Europe							
Hongrie	11	15	0	1	1	16	-5
Pologne	147	25	0	16	16	41	106
Tchecoslovaquie (ex)	7	2	1	3	2	4	3
Turquie	280	72	20	37	17	89	191
URSS (ex)	62	4	0	1	1	5	57
Yougoslavie (ex)	126	23	2	34	32	55	71
Autres pays d'Europe	159	32	1	42	41	73	86
Total Europe	6866	5190	777	1373	596	5786	1080
Pays d'Asie	328	89	4	30	26	115	213
Bangla Desh	2	0	0	0	0	0	2
Chine / rep. Pop./	54	6	0	8	8	14	40
Corée du Sud	11	13	1	0	-1	12	-1
Inde	34	10	0	3	3	13	21
Indonésie	5	3	0	0	0	3	2
Iran	15	1	0	7	7	8	7
Israël	2	1	0	1	1	2	0
Japon	18	17	1	0	-1	16	2
Jordanie	3	0	0	0	0	0	3
Liban	22	2	0	1	1	3	19
Pakistan	13	4	0	0	0	4	9
Philippines	28	7	0	2	2	9	19
Taiwan (Formose)	8	9	1	1	0	9	-1
Thaïlande	30	4	1	1	0	4	26
Vietnam	43	2	0	3	3	5	38
Autres pays d'Asie	40	10	0	3	3	13	27

I.N.S. MOUVEMENT DE LA POPULATION EN 1993	TABLEAU 87.01. F MIGRATIONS EXTÉRIEURES PAR SEXE ET PAYS DE NATIONALITÉ Population féminine Page 2						REGION WALLONNE
PAYS DE NATIONALITÉ	Immigrations 1	Émigrations 2	Inscriptions d'office 3	Radiations d'office 4	Bilan des radiés 5 = 4 - 3	Émigrations estimées 6 = 2 + 5	Bilan migratoire total estimé 7 = 1 - 6
Pays d'Afrique	1298	203	39	229	190	393	905
Afrique du Sud	14	1	0	2	2	3	11
Algérie	69	15	4	7	3	18	51
Angola	64	0	0	8	8	8	56
Burundi	30	3	0	4	4	7	23
Côte d'Ivoire	26	5	1	2	1	6	20
Ghana	24	34	3	14	11	45	-21
Maroc	263	36	4	30	26	62	201
Maurice/ Ile	63	6	1	5	4	10	53
Nigeria	5	2	1	2	1	3	2
Rwanda	49	13	2	10	8	21	28
Sénégal	15	2	0	2	2	4	11
Togo	23	2	0	0	0	2	21
Tunisie	17	6	0	13	13	19	-2
Zaire	501	34	22	102	80	114	387
Autres pays d'Afrique	135	44	1	28	27	71	64
Pays d'Amérique	956	1115	14	115	101	1216	-260
Canada	119	81	2	17	15	96	23
Etats-Unis d'Amérique	609	908	6	49	43	951	-342
Argentine	8	7	0	3	3	10	-2
Bresil	67	36	1	5	4	40	27
Chili	21	23	1	5	4	27	-6
Colombie	22	11	2	4	2	13	9
Haïti	10	1	0	1	1	2	8
Mexique	23	12	0	1	1	13	10
Pérou	21	10	1	11	10	20	1
Autres pays d'Amérique latine	56	26	1	19	18	44	12
Pays d'Océanie	37	22	1	6	5	27	10
Australie	31	20	1	6	5	25	6
Nouvelle-Zélande	6	2	0	0	0	2	4
Autres pays d'Océanie	0	0	0	0	0	0	0
Réfugiés	38	11	5	13	8	19	19
Inconnus et apatrides	0	0	0	1	1	1	-1
TOTAL	9523	6630	840	1767	927	7557	1966

I.N.S. MOUVEMENT DE LA POPULATION EN 1993	TABLEAU 87.01. T MIGRATIONS EXTÉRIEURES PAR SEXE ET PAYS DE NATIONALITÉ Population totale						Page 1 REGION WALLONNE
PAYS DE NATIONALITÉ	Immigrations	Émigrations	Inscriptions d'office	Radiations d'office	Bilan des radiés	Émigrations estimées	Bilan migratoire total estimé
	1	2	3	4	5 = 4 - 3	6 = 2 + 5	7 = 1 - 6
Belgique	4018	4911	2027	2603	576	5487	-1469
Autres pays de l'U.E.							
Allemagne	1588	1001	14	111	97	1098	490
Danemark	99	58	0	7	7	65	34
Espagne	212	175	39	107	68	243	-31
France	2739	1299	114	560	446	1745	994
Grèce	206	98	22	51	29	127	79
Irlande	49	7	0	2	2	9	40
Italie	1350	810	238	386	148	958	392
Luxembourg	181	85	3	12	9	94	87
Pays-Bas	406	243	18	31	13	256	150
Portugal	376	136	13	65	52	188	188
Royaume-Uni	654	687	8	70	62	749	-95
Pays de l'A.E.L.E.							
Autriche	19	16	1	3	2	18	1
Finlande	74	30	5	5	0	30	44
Islande	0	4	0	0	0	4	-4
Liechtenstein	0	0	0	0	0	0	0
Norvège	89	91	0	3	3	94	-5
Suède	131	243	2	11	9	252	-121
Suisse	40	47	0	3	3	50	-10
Reste de l'Europe							
Hongrie	18	24	0	5	5	29	-11
Pologne	201	37	2	31	29	66	135
Tchecoslovaquie (ex)	12	5	1	6	5	10	2
Turquie	665	162	47	96	49	211	454
URSS (ex)	106	10	0	2	2	12	94
Yougoslavie (ex)	286	49	5	84	79	128	158
Autres pays d'Europe	334	83	1	121	120	203	131
Total Europe	13853	10311	2560	4375	1815	12126	1727
Pays d'Asie	958	281	15	171	156	437	521
Bangla Desh	112	1	2	23	21	22	90
Chine / rep. Pop./	106	22	0	24	24	46	60
Corée du Sud	21	24	1	0	-1	23	-2
Inde	208	103	0	37	37	140	68
Indonésie	6	3	0	2	2	5	1
Iran	25	4	0	15	15	19	6
Israël	10	8	0	5	5	13	-3
Japon	34	36	1	6	5	41	-7
Jordanie	13	1	0	0	0	1	12
Liban	44	4	2	5	3	7	37
Pakistan	114	18	6	33	27	45	69
Philippines	33	10	0	2	2	12	21
Taiwan (Formose)	13	14	1	6	5	19	-6
Thaïlande	43	7	1	2	1	8	35
Vietnam	71	7	1	4	3	10	61
Autres pays d'Asie	105	19	0	7	7	26	79

I.N.S. MOUVEMENT DE LA POPULATION EN 1993	TABLEAU 87.01. T MIGRATIONS EXTERIEURES PAR SEXE ET PAYS DE NATIONALITÉ Population totale						Page 2 REGION WALLONNE
PAYS DE NATIONALITÉ	Immigrations	Émigrations	Inscriptions d'office	Radiations d'office	Bilan des radiés	Émigrations estimées	Bilan migratoire total estimé
	1	2	3	4	5 = 4 - 3	6 = 2 + 5	7 = 1 - 6
Pays d'Afrique	3363	671	139	755	616	1287	2076
Afrique du Sud	16	1	0	2	2	3	13
Algérie	171	71	18	35	17	88	83
Angola	152	7	0	18	18	25	127
Burundi	74	11	1	14	13	24	50
Côte d'Ivoire	61	17	3	5	2	19	42
Ghana	84	94	5	58	53	147	-63
Maroc	737	143	27	124	97	240	497
Maurice/ Ile	68	7	2	7	5	12	56
Nigeria	24	19	2	16	14	33	-9
Rwanda	110	36	3	30	27	63	47
Sénégal	50	7	1	12	11	18	32
Togo	169	14	0	5	5	19	150
Tunisie	79	21	9	36	27	48	31
Zaire	1167	85	58	276	218	303	864
Autres pays d'Afrique	401	138	10	117	107	245	156
Pays d'Amérique	1614	1891	19	229	210	2101	-487
Canada	182	145	2	26	24	169	13
Etats-Unis d'Amérique	1029	1509	7	96	89	1598	-569
Argentine	15	12	0	6	6	18	-3
Bresil	121	67	2	13	11	78	43
Chili	36	43	1	12	11	54	-18
Colombie	41	19	3	8	5	24	17
Haïti	19	1	1	1	0	1	18
Mexique	34	23	0	3	3	26	8
Pérou	34	23	1	21	20	43	-9
Autres pays d'Amérique latine	103	49	2	43	41	90	13
Pays d'Océanie	52	34	1	6	5	39	13
Australie	43	30	1	6	5	35	8
Nouvelle-Zélande	9	4	0	0	0	4	5
Autres pays d'Océanie	0	0	0	0	0	0	0
Réfugiés	88	20	17	37	20	40	48
Inconnus et apatrides	4	0	1	5	4	4	0
TOTAL	19932	13208	2752	5578	2826	16034	3898

I.N.S. MOUVEMENT DE LA POPULATION EN 1993	TABLEAU 87.02.A IMMIGRATIONS EXTÉRIEURES PAR GROUPE D'AGES ET PAYS DE NATIONALITÉ											Page 1 LE ROYAUME
PAYS DE NATIONALITÉ	0-14 ANS	15-19 ANS	20-24 ANS	25-29 ANS	30-34 ANS	35-39 ANS	40-44 ANS	45-49 ANS	50-54 ANS	55-59 ANS	60 ANS et plus	TOTAL
Belgique	3062	643	825	1250	1205	905	727	594	412	334	750	10707
Autres pays de l'U.E.												
Allemagne	547	145	442	554	394	266	193	160	141	76	99	3017
Danemark	66	58	65	72	47	19	24	16	16	11	6	400
Espagne	144	63	285	218	98	60	41	36	17	7	28	997
France	1039	500	1347	996	600	417	347	255	140	88	259	5988
Grèce	121	84	163	126	69	66	62	47	25	21	15	799
Irlande	46	19	160	102	45	32	21	7	9	3	2	446
Italie	521	169	468	443	349	203	163	110	85	63	222	2796
Luxembourg	28	15	57	51	33	16	5	15	4	7	38	269
Pays-Bas	848	571	1037	976	618	493	423	479	400	340	482	6667
Portugal	430	197	439	380	255	172	104	40	22	20	26	2085
Royaume-Uni	578	124	357	436	403	287	244	231	125	60	51	2896
Pays de l'A.E.L.E												
Autriche	7	5	32	28	16	12	6	10	1	2	2	121
Finlande	58	19	44	65	48	39	15	24	8	1	1	322
Islande	16	1	4	10	6	7	5	2	0	1	1	53
Liechtenstein	0	0	0	1	0	0	0	0	0	0	0	1
Norvège	44	27	32	27	28	32	14	14	12	10	4	244
Suède	80	40	82	71	46	55	27	39	25	10	8	483
Suisse	30	6	34	48	26	17	11	7	5	2	6	192
Reste de l'Europe												
Hongrie	18	13	35	24	14	11	5	4	2	2	2	130
Pologne	126	53	186	149	93	47	36	20	7	7	11	735
Tchecoslovaquie (ex)	19	16	64	31	15	12	9	7	2	2	1	178
Turquie	544	405	659	443	196	90	56	18	21	28	54	2514
URSS (ex)	113	48	91	79	66	66	45	29	23	4	6	570
Yougoslavie (ex)	216	57	143	151	110	51	36	24	19	1	12	820
Autres pays d'Europe	157	47	208	187	127	111	66	25	19	7	16	970
Total Europe	8858	3325	7259	6918	4907	3486	2685	2213	1540	1107	2102	44400
Pays d'Asie	915	256	790	1021	906	576	293	156	90	39	66	5108
Bangla Desh	4	4	64	64	36	16	11	3	0	0	0	202
Chine / rep. Pop./	51	17	80	140	141	87	26	22	12	4	13	593
Corée du Sud	22	3	5	5	19	16	7	2	2	0	0	81
Inde	137	39	164	164	103	69	35	18	8	1	6	744
Indonésie	13	11	21	32	34	24	12	7	3	0	3	160
Iran	39	7	22	32	25	15	2	6	6	3	13	170
Israël	32	10	23	24	35	19	16	9	7	3	5	183
Japon	282	51	39	130	180	132	88	52	25	8	1	988
Jordanie	7	2	12	6	6	2	3	0	0	0	1	39
Liban	21	14	34	34	11	10	7	2	3	2	3	141
Pakistan	39	21	93	132	69	54	22	10	3	3	3	449
Philippines	50	16	73	81	69	39	24	4	4	3	0	363
Taiwan (Formose)	10	7	11	22	17	10	9	7	2	1	1	97
Thaïlande	48	21	47	41	45	22	3	0	1	1	0	229
Vietnam	45	10	24	17	35	16	7	5	5	0	5	169
Autres pays d'Asie	115	23	78	97	81	45	21	9	9	10	12	500

I.N.S. MOUVEMENT DE LA POPULATION EN 1993	TABLEAU 87.02.A. Page 2 IMMIGRATIONS EXTÉRIEURES PAR GROUPE D'AGES ET PAYS DE NATIONALITÉ											LE ROYAUME
PAYS DE NATIONALITÉ	0-14 ANS	15-19 ANS	20-24 ANS	25-29 ANS	30-34 ANS	35-39 ANS	40-44 ANS	45-49 ANS	50-54 ANS	55-59 ANS	60 ANS et plus	TOTAL
Pays d'Afrique	1641	741	1897	2276	1426	692	300	107	73	65	90	9308
Afrique du Sud	23	16	11	19	14	15	5	7	2	0	4	116
Algérie	59	6	44	89	64	38	13	8	5	6	12	344
Angola	95	19	26	47	33	23	3	0	0	0	0	246
Burundi	22	7	18	35	18	13	5	1	1	1	0	121
Côte d'Ivoire	18	11	26	24	23	12	2	1	0	0	0	117
Ghana	30	12	45	97	111	35	11	3	1	0	0	345
Maroc	477	357	826	935	390	171	57	27	31	40	47	3358
Maurice/ Ile	2	12	18	16	12	15	8	1	2	0	5	91
Nigeria	10	6	36	55	37	13	6	0	0	1	0	164
Rwanda	80	10	38	43	42	23	7	3	3	0	0	249
Sénégal	12	5	19	26	22	17	12	2	1	0	0	116
Togo	10	19	82	82	20	8	5	1	0	0	0	227
Tunisie	30	15	69	73	52	26	15	5	4	4	3	296
Zaire	616	164	405	478	380	121	72	22	13	13	16	2300
Autres pays d'Afrique	157	82	234	257	208	162	79	26	10	0	3	1218
Pays d'Amérique	1068	577	490	560	555	421	279	205	133	60	74	4422
Canada	75	64	47	42	39	32	27	22	13	5	6	372
Etats-Unis d'Amérique	692	350	273	254	288	261	204	156	106	45	50	2679
Argentine	6	3	8	11	7	5	3	0	0	1	0	44
Bresil	64	36	36	59	48	40	22	9	5	3	3	325
Chili	22	13	12	23	18	7	5	2	2	1	2	107
Colombie	60	6	13	34	31	11	6	5	1	1	1	169
Haiti	12	3	7	6	2	3	0	0	0	0	2	35
Mexique	20	33	16	28	18	14	2	2	3	1	3	140
Pérou	23	4	23	23	28	13	4	3	0	1	1	123
Autres pays d'Amérique latine	94	65	55	80	76	35	6	6	3	2	6	428
Pays d'Océanie	32	58	12	26	20	13	13	10	2	5	1	192
Australie	24	46	11	17	14	9	8	6	2	4	1	142
Nouvelle-Zélande	8	11	0	9	6	4	5	4	0	1	0	48
Autres pays d'Océanie	0	1	1	0	0	0	0	0	0	0	0	2
Réfugiés	106	30	40	44	41	20	8	7	7	2	2	307
inconnus-apatrides	2	1	1	4	1	1	0	1	1	0	0	12
Total	12622	4988	10489	10849	7856	5209	3578	2699	1846	1278	2335	63749

I.N.S. MOUVEMENT DE LA POPULATION EN 1993	TABLEAU 87.02.B ÉMIGRATIONS EXTÉRIEURES PAR GROUPE D'AGES ET PAYS DE NATIONALITÉ											Page 1 LE ROYAUME
PAYS DE NATIONALITÉ	0-14 ANS	15-19 ANS	20-24 ANS	25-29 ANS	30-34 ANS	35-39 ANS	40-44 ANS	45-49 ANS	50-54 ANS	55-59 ANS	60 ANS et plus	TOTAL
Belgique	2638	508	1713	2430	1794	1154	834	691	492	310	1052	13616
Autres pays de l'U.E.												
Allemagne	339	117	243	422	278	183	159	126	140	70	75	2152
Danemark	32	27	76	66	30	17	12	17	18	5	10	310
Espagne	100	34	126	184	106	79	51	40	24	43	237	1024
France	577	192	583	566	372	297	252	212	117	68	203	3439
Grèce	52	21	73	86	57	39	25	16	6	13	36	424
Irlande	40	10	54	49	32	22	15	8	4	1	1	236
Italie	294	124	300	286	206	160	133	76	95	53	279	2006
Luxembourg	15	11	26	31	20	11	8	6	7	7	7	162
Pays-Bas	429	229	781	582	402	216	202	168	159	112	204	3484
Portugal	141	38	108	187	133	123	76	44	18	17	42	927
Royaume-Uni	588	99	240	277	310	247	194	184	123	64	87	2413
Pays de l'A.E.L.E												
Autriche	6	3	9	18	11	3	4	6	6	0	4	70
Finlande	28	19	34	19	22	11	23	12	7	2	1	178
Islande	2	2	2	1	1	1	0	-1	0	0	0	8
Liechtenstein	0	0	0	0	0	0	0	1	0	0	0	1
Norvège	51	20	30	24	20	31	20	18	13	6	2	235
Suède	165	51	26	52	79	54	54	70	42	22	5	620
Suisse	37	6	16	35	24	16	13	8	6	4	13	178
Reste de l'Europe												
Hongrie	17	8	15	15	13	10	5	1	3	0	2	89
Pologne	48	8	58	54	37	62	33	14	7	5	13	339
Tchécoslovaquie (ex)	12	7	25	18	15	14	7	5	3	3	0	109
Turquie	99	41	58	80	71	65	50	22	23	35	25	569
URSS (ex)	21	9	18	27	19	18	24	12	10	6	7	171
Yougoslavie (ex)	73	10	38	37	39	30	22	15	9	5	6	284
Autres pays d'Europe	106	23	127	158	122	105	51	14	10	3	3	722
Total Europe	5910	1617	4779	5704	4213	2968	2267	1785	1342	854	2327	33766
Pays d'Asie	538	95	219	503	588	484	283	147	74	41	52	3024
Bangla Desh	2	1	12	37	12	6	6	2	0	0	0	78
Chine / rep. Pop./	16	0	19	38	64	66	32	18	2	9	4	268
Corée du Sud	44	11	4	6	26	22	17	4	5	1	1	141
Inde	34	11	79	109	93	59	31	23	6	3	1	449
Indonésie	12	8	8	30	35	30	8	6	2	1	1	141
Iran	27	0	5	16	12	18	10	3	0	1	11	103
Israël	78	16	10	21	26	35	24	13	10	2	10	245
Japon	238	40	16	60	151	124	98	53	33	9	5	827
Jordanie	3	0	2	8	3	3	1	0	1	0	0	21
Liban	13	1	7	20	20	6	4	0	1	3	3	78
Pakistan	7	2	28	43	31	31	16	7	4	2	4	175
Philippines	10	2	12	31	42	19	7	6	7	2	1	139
Taiwan (Formose)	9	0	0	22	15	11	6	0	-1	-1	3	64
Thaïlande	5	0	6	16	11	20	11	-1	0	3	0	71
Vietnam	1	0	1	4	6	6	3	2	3	1	2	29
Autres pays d'Asie	39	3	10	42	41	28	9	11	1	5	6	195

I.N.S. MOUVEMENT DE LA POPULATION EN 1993	TABLEAU 87.02.B. ÉMIGRATIONS EXTÉRIEURES PAR GROUPE D'AGES ET PAYS DE NATIONALITÉ											Page 2 LE ROYAUME
PAYS DE NATIONALITÉ	0-14 ANS	15-19 ANS	20-24 ANS	25-29 ANS	30-34 ANS	35-39 ANS	40-44 ANS	45-49 ANS	50-54 ANS	55-59 ANS	60 ANS et plus	TOTAL
Pays d'Afrique	466	90	389	843	759	525	239	65	64	41	76	3557
Afrique du Sud	12	7	2	10	6	5	2	3	-1	0	1	47
Algérie	18	2	3	26	19	19	12	10	8	7	16	140
Angola	17	4	4	15	12	9	3	0	0	0	1	65
Burundi	6	0	3	8	17	12	4	0	0	0	0	50
Côte d'Ivoire	3	0	11	11	7	7	2	1	0	0	0	42
Ghana	35	2	15	131	169	107	26	1	1	0	1	488
Maroc	55	31	104	144	86	45	37	7	40	26	37	612
Maurice/ Ile	6	2	2	3	4	3	2	2	0	0	2	26
Nigeria	21	5	18	75	70	34	16	2	1	2	0	244
Rwanda	17	-1	12	30	19	18	7	1	0	0	0	103
Sénégal	1	0	3	13	7	9	4	2	0	0	2	41
Togo	0	2	11	16	17	5	1	0	2	0	0	54
Tunisie	26	0	19	34	25	11	14	4	4	1	2	140
Zaire	121	23	116	173	121	54	16	4	3	2	5	638
Autres pays d'Afrique	128	13	66	154	180	187	93	28	6	3	9	867
Pays d'Amérique	1093	502	385	386	484	451	305	231	130	83	111	4161
Canada	54	61	28	27	50	34	21	26	7	3	13	324
Etats-Unis d'Amérique	896	343	294	218	260	284	224	169	111	71	83	2953
Argentine	10	10	5	10	11	10	2	4	-1	0	2	63
Bresil	39	24	14	35	31	34	15	7	3	2	4	208
Chili	21	19	7	16	30	29	14	11	4	3	6	160
Colombie	9	7	4	20	12	11	3	3	2	1	1	73
Haïti	2	2	1	0	4	0	0	1	0	0	0	10
Mexique	4	14	7	18	12	6	2	1	0	0	0	64
Pérou	15	1	4	9	18	12	8	5	1	1	2	76
Autres pays d'Amérique latine	43	21	21	33	56	31	16	4	3	2	0	230
Pays d'Océanie	28	34	12	13	17	12	15	10	4	0	0	145
Australie	23	28	11	12	15	5	12	8	4	0	0	118
Nouvelle-Zélande	5	6	1	1	2	5	3	2	0	0	0	25
Autres pays d'Océanie	0	0	0	0	0	2	0	0	0	0	0	2
Réfugiés	23	10	19	27	26	18	14	2	1	-1	13	152
Inconnus et apatrides	1	0	0	0	3	0	0	1	0	0	1	6
TOTAL	8059	2348	5803	7476	6090	4458	3123	2241	1615	1018	2580	44811

I.N.S. MOUVEMENT DE LA POPULATION EN 1993	TABLEAU 87.02.C SOLDE MIGRATOIRE EXTÉRIEUR PAR GROUPE D'AGES ET PAYS DE NATIONALITÉ (y compris le bilan des radiés d'office moins les inscrits d'office après radiation)											Page 1 LE ROYAUME
PAYS DE NATIONALITÉ	0-14 ANS	15-19 ANS	20-24 ANS	25-29 ANS	30-34 ANS	35-39 ANS	40-44 ANS	45-49 ANS	50-54 ANS	55-59 ANS	60 ANS et plus	TOTAL
Belgique	424	135	-888	-1180	-589	-249	-107	-97	-80	24	-302	-2909
Autres pays de l'U.E.												
Allemagne	208	28	199	132	116	83	34	34	1	6	24	865
Danemark	34	31	-11	6	17	2	12	-1	-2	6	-4	90
Espagne	44	29	159	34	-8	-19	-10	-4	-7	-36	-209	-27
France	462	308	764	430	228	120	95	43	23	20	56	2549
Grèce	69	63	90	40	12	27	37	31	19	8	-21	375
Irlande	6	9	106	53	13	10	6	-1	5	2	1	210
Italie	227	45	168	157	143	43	30	34	-10	10	-57	790
Luxembourg	13	4	31	20	13	5	-3	9	-3	0	18	107
Pays-Bas	419	342	256	394	216	277	221	311	241	228	278	3183
Portugal	289	159	331	193	122	49	28	-4	4	3	-16	1158
Royaume-Uni	-10	25	117	159	93	40	50	47	2	-4	-36	483
Pays de l'A.E.L.E.												
Autriche	1	2	23	10	5	9	2	4	-5	2	-2	51
Finlande	30	0	10	46	26	28	-8	12	1	-1	0	144
Islande	14	-1	2	9	5	6	5	3	0	1	1	45
Liechtenstein	0	0	0	1	0	0	0	-1	0	0	0	0
Norvège	-7	7	2	3	8	1	-6	-4	-1	4	2	9
Suède	-85	-11	56	19	-33	1	-27	-31	-17	-12	3	-137
Suisse	-7	0	18	13	2	1	-2	-1	-1	-2	-7	14
Reste de l'Europe												
Hongrie	1	5	20	9	1	1	0	3	-1	2	0	41
Pologne	78	45	128	95	56	-15	3	6	0	2	-2	396
Tchecoslovaquie (ex)	7	9	39	13	0	-2	2	2	-1	-1	1	69
Turquie	445	364	601	363	125	25	6	-4	-2	-7	29	1945
URSS (ex)	92	39	73	52	47	48	21	17	13	-2	-1	399
Yougoslavie (ex)	143	47	105	114	71	21	14	9	10	-4	6	536
Autres pays d'Europe	51	24	81	29	5	6	15	11	9	4	13	248
Total Europe	2948	1708	2480	1214	694	518	418	428	198	253	-225	10634
Pays d'Asie	377	161	571	518	318	92	10	9	16	-2	14	2084
Bangla Desh	2	3	52	27	24	10	5	1	0	0	0	124
Chine / rep. Pop./	35	17	61	102	77	21	-6	4	10	-5	9	325
Corée du Sud	-22	-8	1	-1	-7	-6	-10	-2	-3	-1	-1	-60
Inde	103	28	85	55	10	10	4	-5	2	-2	5	295
Indonésie	1	3	13	2	-1	-6	4	1	1	-1	2	19
Iran	12	7	17	16	13	-3	-8	3	6	2	2	67
Israël	-46	-6	13	3	9	-16	-8	-4	-3	1	-5	-62
Japon	44	11	23	70	29	8	-10	-1	-8	-1	-4	161
Jordanie	4	2	10	-2	3	-1	2	0	-1	0	1	18
Liban	8	13	27	14	-9	4	3	2	2	-1	0	63
Pakistan	32	19	65	89	38	23	6	3	-1	1	-1	274
Philippines	40	14	61	50	27	20	17	-2	-3	1	-1	224
Taiwan (Formose)	1	7	11	0	2	-1	3	7	3	2	-2	33
Thaïlande	43	21	41	25	34	2	-8	1	1	-2	0	158
Vietnam	44	10	23	13	29	10	4	3	2	-1	3	140
Autres pays d'Asie	76	20	68	55	40	17	12	-2	8	5	6	305

I.N.S. MOUVEMENT DE LA POPULATION EN 1993	TABLEAU 87.02.C SOLDE MIGRATOIRE EXTÉRIEUR PAR GROUPE D'AGES ET PAYS DE NATIONALITÉ (y compris le bilan des radiés d'office moins les inscrits d'office après radiation)											Page 1 LE ROYAUME
PAYS DE NATIONALITÉ	0-14 ANS	15-19 ANS	20-24 ANS	25-29 ANS	30-34 ANS	35-39 ANS	40-44 ANS	45-49 ANS	50-54 ANS	55-59 ANS	60 ANS et plus	TOTAL
Pays d'Afrique	1175	651	1508	1433	667	167	61	42	9	24	14	5751
Afrique du Sud	11	9	9	9	8	10	3	4	3	0	3	69
Algérie	41	4	41	63	45	19	1	-2	-3	-1	-4	204
Angola	78	15	22	32	21	14	0	0	0	0	-1	181
Burundi	16	7	15	27	1	1	1	1	1	1	0	71
Côte d'Ivoire	15	11	15	13	16	5	0	0	0	0	0	75
Ghana	-5	10	30	-34	-58	-72	-15	2	0	0	-1	-143
Maroc	422	326	722	791	304	126	20	20	-9	14	10	2746
Maurice/ Ile	-4	10	16	13	8	12	6	-1	2	0	3	65
Nigeria	-11	1	18	-20	-33	-21	-10	-2	-1	-1	0	-80
Rwanda	63	11	26	13	23	5	0	2	3	0	0	146
Sénégal	11	5	16	13	15	8	8	0	1	0	-2	75
Togo	10	17	71	66	3	3	4	1	-2	0	0	173
Tunisie	4	15	50	39	27	15	1	1	0	3	1	156
Zaire	495	141	289	305	259	67	56	18	10	11	11	1662
Autres pays d'Afrique	29	69	168	103	28	-25	-14	-2	4	-3	-6	351
Pays d'Amérique	-25	75	105	174	71	-30	-26	-26	3	-23	-37	261
Canada	21	3	19	15	-11	-2	6	-4	6	2	-7	48
Etats-Unis d'Amérique	-204	7	-21	36	28	-23	-20	-13	-5	-26	-33	-274
Argentine	-4	-7	3	1	-4	-5	1	-4	1	1	-2	-19
Bresil	25	12	22	24	17	6	7	2	2	1	-1	117
Chili	1	-6	5	7	-12	-22	-9	-9	-2	-2	-4	-53
Colombie	51	-1	9	14	19	0	3	2	-1	0	0	96
Haïti	10	1	6	6	-2	3	0	-1	0	0	2	25
Mexique	16	19	9	10	6	8	0	1	3	1	3	76
Pérou	8	3	19	14	10	1	-4	-2	-1	0	-1	47
Autres pays d'Amérique latine	51	44	34	47	20	4	-10	2	0	0	6	198
Pays d'Océanie	4	24	0	13	3	1	-2	0	-2	5	1	47
Australie	1	18	0	5	-1	4	-4	-2	-2	4	1	24
Nouvelle-Zélande	3	5	-1	8	4	-1	2	2	0	1	0	23
Autres pays d'Océanie	0	1	1	0	0	-2	0	0	0	0	0	0
Réfugiés	83	20	21	17	15	2	-6	5	6	3	-11	155
Inconnus et apatrides	1	1	1	4	-2	1	0	0	1	0	-1	6
TOTAL	4563	2640	4686	3373	1766	751	455	458	231	260	-245	18938

I.N.S.	TABLEAU 87.03.A										Page 1		ROYAUME	
	IMMIGRATIONS PAR SEXE, AGE A LA MIGRATION ET NIVEAU DE LA MIGRATION (y compris les radiés d'office réinscrits)													
MOUVEMENT DE LA POPULATION EN 1993	AGE A LA MIGRATION		Changement de commune dans l'arrondissement		Changement d'arrondissement dans la région		Changement de région dans le pays		Migrations extérieures		Toutes migrations (hors de la commune)		Population totale	
	H	F	H	F	H	F	H	F	H	F	H	F	H	F
0	2660	2580	1436	1434	765	684	665	729	5526	5427	61255	58560		
1	2645	2542	1468	1318	715	707	596	570	5424	5137	63803	61159		
2	2475	2371	1326	1207	635	683	568	544	5004	4805	64878	61976		
3	2028	1967	1060	1018	559	535	496	475	4143	3995	64335	61399		
4	1812	1682	987	966	493	479	453	500	3745	3627	63043	60225		
0-4 ANS	11620	11142	6277	5943	3167	3088	2778	2818	23842	22991	317314	303319		
5	1628	1540	883	825	450	435	468	452	3429	3252	62597	59592		
6	1355	1368	781	748	420	381	446	395	3002	2892	61433	58331		
7	1354	1229	744	676	349	325	390	387	2837	2617	61519	57957		
8	1247	1133	632	612	347	296	373	327	2599	2368	59572	56649		
9	1141	1125	651	618	284	284	342	362	2418	2389	60110	57535		
5-9 ANS	6725	6395	3691	3479	1850	1721	2019	1923	14285	13518	305231	290064		
10	1080	1020	607	587	274	274	384	318	2345	2199	60956	57866		
11	1071	1053	584	582	315	281	319	337	2289	2253	62370	59390		
12	1065	1003	583	574	295	279	311	302	2254	2158	64061	60877		
13	960	960	587	511	282	231	279	290	2108	1992	63793	61341		
14	907	908	575	503	264	256	289	255	2035	1922	64001	60221		
10-14 ANS	5083	4944	2936	2757	1430	1321	1582	1502	11031	10524	315181	299695		
15	847	894	567	537	240	245	268	290	1922	1966	62595	60228		
16	961	891	466	550	237	265	298	339	1962	2045	62198	59899		
17	825	1071	510	597	230	242	389	465	1954	2375	61864	59236		
18	1341	2299	868	1320	416	557	561	831	3186	5007	61475	58837		
19	1514	2622	993	1498	447	592	681	866	3635	5578	64034	61453		
15-19 ANS	5488	7777	3404	4502	1570	1901	2197	2791	12659	16971	312166	299653		
20	2152	3431	1353	1900	526	755	814	940	4845	7026	67184	64417		
21	2823	4088	1591	2360	676	896	897	1032	5987	8376	70001	67513		
22	3616	4798	2080	2808	815	1092	975	1099	7486	9797	72460	70668		
23	4184	5021	2474	3105	943	1172	1217	1135	8818	10433	73749	70980		
24	4619	4963	2908	3131	1125	1246	1273	1107	9925	10447	74027	71296		
20-24 ANS	17394	22301	10406	13304	4085	5161	5176	5313	37061	46079	357421	344874		
25	4894	4856	3131	2920	1224	1286	1291	1077	10540	10139	74309	71699		
26	4774	4423	2952	2639	1247	1217	1188	1037	10161	9316	76326	72799		
27	4566	4027	2628	2376	1225	1151	1266	967	9685	8521	78877	75922		
28	4297	3753	2475	2108	1224	1060	1185	877	9181	7798	81740	77822		
29	4029	3411	2229	1794	1067	980	1106	855	8431	7040	84532	81304		
25-29 ANS	22560	20470	13415	11837	5987	5694	6036	4813	47998	42814	395784	379546		
30	3495	2976	1957	1627	1037	875	1025	789	7514	6267	83607	80310		
31	3229	2747	1818	1518	921	836	895	750	6863	5851	82298	78978		
32	2854	2384	1585	1338	846	713	925	701	6210	5136	82263	80022		
33	2541	2157	1427	1160	832	662	832	649	5632	4628	81745	78662		
34	2407	1989	1366	1018	689	626	701	589	5163	4222	82191	79850		
30-34 ANS	14526	12253	8153	6661	4325	3712	4378	3478	31382	26104	412104	397822		
35	2127	1778	1234	962	700	492	757	519	4818	3751	80925	77970		
36	1955	1616	1090	872	589	472	616	476	4250	3436	79903	76587		
37	1784	1498	968	796	566	488	564	461	3882	3243	78018	75983		
38	1628	1400	871	800	487	422	546	434	3532	3056	77054	75381		
39	1485	1252	917	681	477	378	459	377	3338	2688	75894	73743		
35-39 ANS	8979	7544	5080	4111	2819	2252	2942	2267	19820	16174	391794	379664		
40	1383	1181	771	626	467	376	456	383	3077	2566	74741	72009		
41	1371	1098	769	568	376	324	419	308	2935	2298	74550	71450		
42	1206	1063	750	567	382	331	373	314	2711	2275	71383	69202		
43	1198	1096	684	525	359	302	388	301	2629	2224	71905	69778		
44	1117	974	629	506	359	303	346	290	2451	2073	71793	69186		
40-44 ANS	6275	5412	3603	2792	1943	1636	1982	1596	13803	11436	364372	351625		
45	1078	914	644	527	339	255	343	254	2404	1950	72258	70480		
46	1036	861	566	450	347	249	317	247	2266	1807	72066	69843		
47	963	781	535	423	293	261	266	255	2057	1720	72380	69980		
48	796	627	460	353	237	235	288	218	1781	1433	60745	59994		
49	752	639	430	399	263	226	289	222	1734	1486	60740	59874		
45-49 ANS	4625	3822	2635	2152	1479	1226	1503	1196	10242	8396	338189	330171		

I.N.S. MOUVEMENT DE LA POPULATION EN 1993	TABLEAU 87.03.A										Page 2		ROYAUME	
	IMMIGRATIONS PAR SEXE, AGE A LA MIGRATION ET NIVEAU DE LA MIGRATION (y compris les radiés d'office réinscrits)													
	AGE A LA MIGRATION	Changement de commune dans l'arrondissement		Changement d'arrondissement dans la région		Changement de région dans le pays		Migrations extérieures		Toutes migrations (hors de la commune)		Population totale		
H		F	H	F	H	F	H	F	H	F	H	F		
50	640	522	386	281	214	172	238	171	1478	1146	57762	56974		
51	555	458	282	283	170	150	227	170	1234	1061	50898	50154		
52	511	441	310	283	179	159	194	148	1194	1031	46278	46546		
53	539	499	368	299	213	160	195	143	1315	1101	51571	52014		
54	522	496	326	309	197	170	194	166	1239	1141	55366	57155		
50-54 ANS	2767	2416	1672	1455	973	811	1048	798	6460	5480	261875	262843		
55	532	469	362	286	190	158	161	112	1245	1025	56512	58116		
56	435	421	301	287	185	176	154	130	1075	1014	54686	55718		
57	411	374	298	281	161	137	142	109	1012	901	53192	55242		
58	373	408	284	279	140	164	140	107	937	958	52733	55366		
59	436	376	269	253	177	158	120	103	1002	890	53671	56714		
55-59 ANS	2187	2048	1514	1386	853	793	717	561	5271	4788	270794	281156		
60	414	386	294	274	187	194	116	96	1011	950	53802	56817		
61	423	383	308	256	156	201	99	81	986	921	55523	59866		
62	375	353	274	237	163	178	98	88	910	856	55443	60422		
63	366	364	250	245	158	165	81	77	855	851	54841	60981		
64	333	307	224	232	140	115	94	63	791	717	51138	57466		
60-64 ANS	1911	1793	1350	1244	804	853	488	405	4553	4295	270747	295552		
65	363	340	247	204	159	128	94	61	863	733	49700	56908		
66	272	303	189	195	150	134	68	61	679	693	48017	55298		
67	233	285	176	186	116	115	55	54	580	640	47058	56205		
68	221	300	168	184	99	97	56	51	544	632	46634	56378		
69	229	315	145	177	87	109	41	47	502	648	44973	55329		
65-69 ANS	1318	1543	925	946	611	583	314	274	3168	3346	236382	280118		
70	196	297	141	197	94	120	40	40	471	654	43238	54808		
71	187	291	125	180	76	123	32	32	420	626	40590	52870		
72	183	318	141	196	75	117	38	53	437	684	39439	52894		
73	175	325	106	166	67	102	25	38	373	631	37216	51755		
74	91	210	83	129	33	68	18	27	225	434	26881	38005		
70-74 ANS	832	1441	596	868	345	530	153	190	1926	3029	187364	250332		
75	99	163	50	133	45	78	12	18	206	392	17488	26512		
76	100	232	65	136	32	66	14	17	211	451	16124	25629		
77	123	247	83	168	32	73	6	23	244	511	17423	27551		
78	138	333	74	211	50	98	15	20	277	662	19556	32278		
79	144	384	79	215	39	102	16	27	278	728	20772	36520		
75-79 ANS	604	1359	351	863	198	417	63	105	1216	2744	91363	148490		
80	154	381	89	237	45	123	15	46	303	787	18810	34576		
81	156	402	83	253	34	93	9	25	282	773	16741	32687		
82	137	405	67	228	32	97	10	27	246	757	13922	28896		
83	122	424	70	239	40	111	8	23	240	797	12312	27028		
84	112	392	82	184	23	104	1	31	218	711	10430	24189		
80-84 ANS	681	2004	391	1141	174	528	43	152	1289	3825	72215	147376		
85	127	402	66	182	19	100	6	20	218	704	8680	22210		
86	92	357	59	184	13	107	6	17	170	665	7369	19417		
87	70	293	45	145	28	82	3	12	146	532	5888	16317		
88	63	266	41	127	24	79	2	17	130	489	4616	13778		
89	46	227	30	96	20	54	3	13	99	390	3738	11600		
85-89 ANS	398	1545	241	734	104	422	20	79	763	2780	30291	83322		
90	42	155	39	86	10	49	3	10	94	300	2807	9100		
91	23	148	25	65	6	27	2	7	56	247	2023	7266		
92	38	100	17	45	6	24	1	5	62	174	1610	5765		
93	24	69	7	39	9	19	1	2	41	129	1022	4044		
94	16	56	10	27	2	16	2	3	30	102	777	2850		
90-94 ANS	143	528	98	262	33	135	9	27	283	952	8239	29025		
95	10	39	4	13	1	6	2	3	17	61	515	1994		
96	7	24	4	12	0	4	0	1	11	41	348	1335		
97	6	12	2	9	2	7	0	0	10	28	237	951		
98	2	6	1	5	1	5	0	2	4	18	113	617		
99	1	6	0	1	0	6	0	1	1	14	78	396		
95-99 ANS	26	87	11	40	4	28	2	7	43	162	1291	5293		
100 ANS ET PLUS	1	2	0	6	0	1	2	2	3	11	107	467		
TOTAL	114143	116826	66749	66483	32754	32813	33452	30297	247098	246419	4940224	5160407		

I.N.S.	TABLEAU 87.03.A										Page 1		REGION DE BRUXELLES CAPITALE	
MOUVEMENT DE LA POPULATION EN 1993	IMMIGRATIONS PAR SEXE, AGE A LA MIGRATION ET NIVEAU DE LA MIGRATION (y compris les radiés d'office réinscrits)													
AGE A LA MIGRATION	Changement de commune dans l'arrondissement		Changement d'arrondissement dans la région		Changement de région dans le pays		Migrations extérieures		Toutes migrations (hors de la commune)		Population totale			
	H	F	H	F	H	F	H	F	H	F	H	F	H	F
0	520	505	0	0	170	158	148	168	838	831	6367	6015		
1	504	486	0	0	146	153	151	133	801	772	6323	6170		
2	479	432	0	0	144	156	148	141	771	729	6129	5920		
3	386	374	0	0	121	131	106	119	613	624	6109	5796		
4	348	307	0	0	127	115	102	120	577	542	5766	5650		
0-4 ANS	2237	2104	0	0	708	713	655	681	3600	3498	30694	29551		
5	275	331	0	0	105	108	123	104	503	543	5754	5464		
6	236	240	0	0	95	88	97	86	428	414	5572	5357		
7	251	234	0	0	90	73	84	94	425	401	5476	5132		
8	227	207	0	0	83	71	91	83	401	361	5290	4886		
9	214	200	0	0	70	76	83	82	367	358	5347	5136		
5-9 ANS	1203	1212	0	0	443	416	478	449	2124	2077	27439	25975		
10	203	188	0	0	73	72	92	79	368	339	5227	5008		
11	211	178	0	0	65	85	79	80	355	343	5326	5141		
12	190	167	0	0	76	58	88	66	354	291	5587	5258		
13	192	135	0	0	81	66	72	80	345	281	5469	5297		
14	159	163	0	0	64	69	72	71	295	303	5410	5121		
10-14 ANS	955	831	0	0	359	350	403	376	1717	1557	27019	25825		
15	145	158	0	0	70	89	60	71	275	318	5166	5259		
16	149	157	0	0	67	73	72	89	288	319	5143	5090		
17	163	189	0	0	64	68	95	105	322	362	5129	5034		
18	266	399	0	0	171	242	128	180	565	821	5248	5064		
19	313	493	0	0	177	258	171	239	661	990	5342	5360		
15-19 ANS	1036	1396	0	0	549	730	526	684	2111	2810	26028	25807		
20	408	696	0	0	249	329	213	297	870	1322	5802	5975		
21	566	750	0	0	302	414	275	295	1143	1459	6279	6417		
22	700	896	0	0	363	510	285	346	1348	1752	6659	6906		
23	782	946	0	0	455	593	345	378	1582	1917	7071	7301		
24	848	1031	0	0	562	607	353	348	1763	1986	7434	7591		
20-24 ANS	3304	4319	0	0	1931	2453	1471	1664	6706	8436	33245	34190		
25	962	1040	0	0	588	560	397	350	1947	1950	7807	7789		
26	989	984	0	0	554	459	356	342	1899	1785	7971	8088		
27	953	871	0	0	447	385	383	331	1783	1587	8237	8206		
28	966	844	0	0	436	336	353	304	1755	1484	8593	8355		
29	892	780	0	0	356	285	353	299	1601	1364	8636	8359		
25-29 ANS	4762	4519	0	0	2381	2025	1842	1626	8985	8170	41244	40797		
30	775	680	0	0	337	262	308	257	1420	1199	8339	7980		
31	733	594	0	0	279	231	262	205	1274	1030	8027	7750		
32	656	523	0	0	240	191	249	211	1145	925	7759	7702		
33	590	473	0	0	252	174	196	175	1038	822	7721	7707		
34	525	430	0	0	213	158	180	166	918	754	7491	7359		
30-34 ANS	3279	2700	0	0	1321	1016	1195	1014	5795	4730	39337	38498		
35	456	413	0	0	212	129	209	141	877	683	7288	7238		
36	461	360	0	0	149	120	161	133	771	613	7059	6981		
37	429	313	0	0	165	136	154	135	748	584	6871	6990		
38	384	324	0	0	139	126	147	129	670	579	6764	6854		
39	316	296	0	0	139	88	113	117	568	501	6594	6600		
35-39 ANS	2046	1706	0	0	804	599	784	655	3634	2960	34576	34663		
40	313	281	0	0	140	94	109	92	562	467	6510	6561		
41	332	242	0	0	126	81	102	86	560	409	6530	6568		
42	275	216	0	0	130	87	98	84	503	387	6191	6225		
43	257	248	0	0	102	94	94	97	453	439	6150	6458		
44	261	211	0	0	124	89	90	78	475	378	5981	6214		
40-44 ANS	1438	1198	0	0	622	445	493	437	2553	2080	31362	32026		
45	248	222	0	0	96	73	100	62	444	357	6089	6239		
46	271	189	0	0	106	70	93	63	470	322	6118	6398		
47	238	206	0	0	106	78	62	76	406	360	6126	6267		
48	174	146	0	0	71	73	88	59	333	278	5215	5498		
49	184	162	0	0	77	67	80	61	341	290	5460	5790		
45-49 ANS	1115	925	0	0	456	361	423	321	1994	1607	29008	30192		

I.N.S. MOUVEMENT DE LA POPULATION EN 1993	TABLEAU 87.03.A IMMIGRATIONS PAR SEXE, AGE A LA MIGRATION ET NIVEAU DE LA MIGRATION (y compris les radiés d'office réinscrits)										Page 2		REGION DE BRUXELLES CAPITALE	
	AGE A LA MIGRATION	Changement de commune dans l'arrondissement		Changement d'arrondissement dans la région		Changement de région dans le pays		Migrations extérieures		Toutes migrations (hors de la commune)		Population totale		
		H	F	H	F	H	F	H	F	H	F	H		F
50	176	128	0	0	69	52	73	45	318	225	5233	5439		
51	144	117	0	0	50	42	62	50	256	209	4710	4828		
52	126	110	0	0	62	39	60	39	248	188	4121	4401		
53	150	123	0	0	64	38	57	40	271	201	4756	4971		
54	133	142	0	0	53	36	63	41	249	219	4819	5166		
50-54 ANS	729	620	0	0	298	207	315	215	1342	1042	23639	24805		
55	136	121	0	0	47	43	44	30	227	194	4781	5018		
56	105	105	0	0	46	41	45	33	196	179	4686	4975		
57	112	92	0	0	40	38	33	31	185	161	4620	4968		
58	93	112	0	0	27	30	23	21	143	163	4447	5042		
59	96	92	0	0	44	36	24	19	164	147	4647	4979		
55-59 ANS	542	522	0	0	204	188	169	134	915	844	23181	24982		
60	101	86	0	0	32	47	19	23	152	156	4509	5038		
61	115	85	0	0	31	42	21	15	167	142	4709	5279		
62	102	87	0	0	37	49	16	17	155	153	4574	5325		
63	82	85	0	0	35	41	14	16	131	142	4634	5744		
64	84	75	0	0	34	22	17	17	135	114	4397	5308		
60-64 ANS	484	418	0	0	169	201	87	88	740	707	22823	26694		
65	98	84	0	0	38	35	19	9	155	128	4249	5299		
66	59	74	0	0	32	43	21	17	112	134	4080	5248		
67	55	66	0	0	26	30	8	12	89	108	4039	5421		
68	56	49	0	0	23	26	7	10	86	85	4032	5515		
69	62	77	0	0	15	32	8	12	85	121	4033	5583		
65-69 ANS	330	350	0	0	134	166	63	60	527	576	20433	27066		
70	48	67	0	0	20	31	10	9	78	107	3860	5781		
71	47	69	0	0	23	40	3	7	73	116	3801	5669		
72	48	66	0	0	11	30	8	14	67	110	3936	5756		
73	38	70	0	0	13	24	4	11	55	105	3732	5920		
74	20	56	0	0	8	15	2	4	30	75	2676	4165		
70-74 ANS	201	328	0	0	75	140	27	45	303	513	18005	27291		
75	26	36	0	0	11	13	3	0	40	49	1702	3076		
76	20	57	0	0	4	18	3	1	27	76	1657	2983		
77	25	65	0	0	8	22	0	5	33	92	1655	3145		
78	30	65	0	0	14	26	3	4	47	95	1930	3769		
79	30	64	0	0	8	36	2	7	40	107	2132	4342		
75-79 ANS	131	287	0	0	45	115	11	17	187	419	9076	17315		
80	29	81	0	0	12	39	0	3	41	123	1934	4113		
81	29	92	0	0	13	25	2	2	44	119	1747	3964		
82	27	93	0	0	10	29	2	5	39	127	1504	3558		
83	29	85	0	0	14	30	2	4	45	119	1318	3411		
84	24	72	0	0	8	26	0	6	32	104	1119	2936		
80-84 ANS	138	423	0	0	57	149	6	20	201	592	7622	17982		
85	19	84	0	0	7	21	1	2	27	107	955	2835		
86	25	76	0	0	5	24	0	4	30	104	816	2477		
87	12	69	0	0	8	24	0	1	20	94	671	2135		
88	14	79	0	0	3	26	1	3	18	108	531	1898		
89	9	57	0	0	4	14	0	3	13	74	446	1536		
85-89 ANS	79	365	0	0	27	109	2	13	108	487	3419	10881		
90	9	35	0	0	1	14	0	0	10	49	331	1240		
91	4	42	0	0	3	4	0	3	7	49	252	1069		
92	15	33	0	0	1	7	0	0	16	40	211	823		
93	7	19	0	0	5	6	0	2	12	27	134	606		
94	3	14	0	0	0	4	0	0	3	18	95	471		
90-94 ANS	38	143	0	0	10	35	0	5	48	183	1023	4209		
95	3	8	0	0	0	3	0	2	3	13	64	317		
96	3	4	0	0	0	3	0	0	3	7	39	208		
97	2	2	0	0	0	2	0	0	2	4	29	146		
98	0	3	0	0	1	1	0	0	1	4	12	120		
99	0	5	0	0	0	1	0	0	0	6	12	81		
95-99 ANS	8	22	0	0	1	10	0	2	9	34	156	872		
100 ANS ET PLUS	0	0	0	0	0	0	0	1	0	1	17	103		
TOTAL	24055	24388	0	0	10594	10428	8950	8507	43599	43323	449346	499724		

I.N.S.	TABLEAU 87.03.A										Page 1		REGION	
	IMMIGRATIONS PAR SEXE, AGE A LA MIGRATION ET NIVEAU DE LA MIGRATION (y compris les radiés d'office réinscrits)										FLAMANDE			
	AGE A LA MIGRATION	Changement de commune dans l'arrondissement		Changement d'arrondissement dans la région		Changement de région dans le pays		Migrations extérieures		Toutes migrations (hors de la commune)		Population totale		
H		F	H	F	H	F	H	F	H	F	H	F		
0	1181	1150	823	827	302	249	249	288	2555	2514	34584	33385		
1	1242	1160	832	759	297	266	215	233	2586	2418	36008	34487		
2	1120	1083	743	705	240	261	213	196	2316	2245	36583	34709		
3	885	866	569	570	206	195	217	180	1877	1811	36235	34510		
4	778	738	526	526	185	167	177	184	1666	1615	35120	33459		
0-4 ANS	5206	4997	3493	3387	1230	1138	1071	1081	11000	10603	178530	170550		
5	707	637	503	420	152	156	188	186	1550	1399	34721	33114		
6	588	631	415	420	157	140	173	156	1333	1347	34494	32609		
7	565	520	373	350	138	116	162	154	1238	1140	34572	32544		
8	535	515	354	317	139	107	145	125	1173	1064	33638	32107		
9	500	496	361	339	108	89	132	156	1101	1080	34375	32757		
5-9 ANS	2895	2799	2006	1846	694	608	800	777	6395	6030	171800	163131		
10	490	458	315	321	116	104	159	131	1080	1014	35344	33950		
11	437	452	326	339	117	87	131	140	1011	1018	36335	34409		
12	462	445	317	325	103	93	119	125	1001	988	37585	35283		
13	396	434	328	269	98	87	111	108	933	898	37285	35692		
14	406	382	299	287	103	92	114	114	922	875	37746	35455		
10-14 ANS	2191	2171	1585	1541	537	463	634	618	4947	4793	184295	174789		
15	386	388	298	278	89	84	107	126	880	876	36834	35291		
16	402	371	241	285	94	99	116	133	853	888	36174	34901		
17	323	446	280	289	92	96	141	174	836	1005	35600	33872		
18	548	966	474	657	127	156	247	346	1396	2125	34854	33164		
19	613	1060	573	800	134	192	278	360	1598	2412	36273	34861		
15-19 ANS	2272	3231	1866	2309	536	627	889	1139	5563	7306	179735	172089		
20	934	1507	769	1093	123	227	332	370	2158	3197	37899	36184		
21	1214	1908	889	1389	200	252	333	438	2636	3987	39561	38073		
22	1718	2319	1239	1789	218	284	398	424	3573	4816	41294	40155		
23	2029	2557	1600	2010	256	297	484	432	4369	5296	42580	40908		
24	2325	2463	1889	2039	295	313	523	464	5032	5279	42797	40916		
20-24 ANS	8220	10754	6386	8320	1092	1373	2070	2128	17768	22575	204131	196236		
25	2475	2419	2074	1883	337	376	524	417	5410	5095	43288	41328		
26	2389	2195	1985	1726	366	367	502	423	5242	4711	44771	42240		
27	2232	1949	1733	1555	429	422	551	377	4945	4303	46316	44303		
28	2074	1829	1636	1352	403	354	506	318	4619	3853	47920	45276		
29	1972	1691	1449	1148	376	323	436	337	4233	3499	49827	47798		
25-29 ANS	11142	10083	8877	7664	1911	1842	2519	1872	24449	21461	232122	220945		
30	1662	1395	1252	1046	325	304	408	312	3647	3057	49533	47262		
31	1536	1305	1156	945	345	279	391	302	3428	2831	49168	46637		
32	1284	1132	985	816	301	273	407	279	2977	2500	48815	46889		
33	1142	969	892	699	297	247	369	271	2700	2186	48031	45973		
34	1137	884	857	625	224	237	307	239	2525	1985	48618	46682		
30-34 ANS	6761	5685	5142	4131	1492	1340	1882	1403	15277	12559	244165	233443		
35	982	785	762	558	259	157	323	219	2326	1719	47914	45418		
36	897	717	637	525	212	177	280	193	2026	1612	47256	44744		
37	819	720	601	458	211	165	232	184	1863	1527	45917	44216		
38	677	596	516	455	181	159	229	177	1603	1387	45363	43753		
39	627	557	527	397	173	143	198	150	1525	1247	44543	42658		
35-39 ANS	4002	3375	3043	2393	1036	801	1262	923	9343	7492	230993	220789		
40	595	454	459	362	164	147	203	148	1421	1111	43546	41334		
41	585	452	442	322	124	119	194	121	1345	1014	43572	41055		
42	499	455	441	309	117	123	168	134	1225	1021	41539	39521		
43	506	447	366	303	125	105	174	114	1171	969	41136	39541		
44	459	398	324	280	110	112	149	124	1042	914	41478	39302		
40-44 ANS	2644	2206	2032	1576	640	606	888	641	6204	5029	211271	200753		
45	437	369	368	278	123	100	149	114	1077	861	41283	39784		
46	410	366	290	250	122	85	156	112	978	813	40975	39346		
47	432	308	314	224	89	90	136	111	971	733	42061	39840		
48	371	268	271	204	85	88	136	102	863	662	37363	36066		
49	338	268	247	242	105	81	130	109	820	700	37079	35906		
45-49 ANS	1988	1579	1490	1198	524	444	707	548	4709	3769	198761	190942		

I.N.S.	TABLEAU 87.03.A										Page 2		REGION	
	IMMIGRATIONS PAR SEXE, AGE A LA MIGRATION ET NIVEAU DE LA MIGRATION (y compris les radiés d'office réinscrits)										FLAMANDE			
AGE A LA MIGRATION	Changement de commune dans l'arrondissement		Changement d'arrondissement dans la région		Changement de région dans le pays		Migrations extérieures		Toutes migrations (hors de la commune)		Population totale			
	H	F	H	F	H	F	H	F	H	F	H	F		
50	258	222	239	163	72	62	107	78	676	525	35600	34374		
51	225	214	183	166	71	60	113	77	592	517	31213	30145		
52	206	201	177	165	50	67	80	75	513	508	28163	27730		
53	223	221	213	168	72	63	90	62	598	514	31067	30842		
54	222	222	187	197	65	66	85	64	559	549	33773	34246		
50-54 ANS	1134	1080	999	859	330	318	475	356	2938	2613	159816	157337		
55	236	207	235	173	79	54	80	49	630	483	34840	34982		
56	187	181	169	183	66	69	69	66	491	499	33732	33744		
57	175	173	184	186	64	42	77	51	500	452	32664	33168		
58	156	170	172	154	57	60	78	66	463	450	32546	33161		
59	196	174	156	149	70	62	62	54	484	439	32612	33891		
55-59 ANS	950	905	916	845	336	287	366	286	2568	2323	166394	168946		
60	191	176	186	162	66	59	65	49	508	446	32762	33745		
61	174	164	191	144	63	72	51	47	479	427	33358	35161		
62	172	151	157	141	62	71	54	46	445	409	33095	35132		
63	162	154	140	132	55	63	37	37	394	386	32443	35078		
64	149	132	120	129	46	50	54	29	369	340	29976	32817		
60-64 ANS	848	777	794	708	292	315	261	208	2195	2008	161634	171933		
65	149	145	131	114	67	45	54	28	401	332	29024	32106		
66	113	127	114	105	69	43	35	21	331	296	27828	30924		
67	91	126	111	93	50	42	24	23	276	284	27152	31438		
68	75	138	99	93	40	37	35	23	249	291	26934	31080		
69	91	113	86	92	41	40	15	20	233	265	25874	30429		
65-69 ANS	519	649	541	497	267	207	163	115	1490	1468	136812	155977		
70	82	124	77	112	46	45	15	13	220	294	25070	30250		
71	79	105	70	102	29	38	19	14	197	259	23042	28551		
72	81	121	90	117	32	43	15	18	218	299	22171	28263		
73	75	141	76	91	28	42	9	13	188	287	21073	27594		
74	40	77	48	71	14	23	8	11	110	182	15665	20791		
70-74 ANS	357	568	361	493	149	191	66	69	933	1321	107021	135449		
75	37	70	28	71	16	29	4	8	85	178	10043	14362		
76	45	111	40	74	10	30	6	10	101	225	9359	14001		
77	64	110	46	98	11	25	2	10	123	243	10277	15443		
78	74	165	43	125	17	35	3	6	137	331	11670	17930		
79	72	191	39	121	20	32	4	7	135	351	12169	19968		
75-79 ANS	292	647	196	489	74	151	19	41	581	1328	53518	81704		
80	84	184	52	116	17	35	3	15	156	350	11053	19158		
81	85	180	53	143	8	35	2	6	148	364	9979	17903		
82	68	176	41	141	12	27	3	5	124	349	8327	15858		
83	63	193	43	116	11	34	2	5	119	348	7362	14711		
84	59	177	55	115	6	31	0	10	120	333	6289	13192		
80-84 ANS	359	910	244	631	54	162	10	41	667	1744	43010	80822		
85	67	193	41	99	5	32	2	4	115	328	5208	12032		
86	45	174	34	89	5	36	2	3	86	302	4467	10346		
87	45	129	28	91	10	27	2	1	85	248	3517	8785		
88	26	130	24	77	10	29	1	2	61	238	2768	7498		
89	25	87	18	50	9	20	0	3	52	160	2250	6273		
85-89 ANS	208	713	145	406	39	144	7	13	399	1276	18210	44934		
90	22	82	23	46	6	15	0	1	51	144	1681	4875		
91	12	70	13	38	3	10	1	1	29	119	1202	3839		
92	20	38	11	27	2	4	1	1	34	70	949	2976		
93	10	35	6	23	2	11	0	0	18	69	599	2095		
94	12	27	7	12	1	6	1	1	21	46	489	1493		
90-94 ANS	76	252	60	146	14	46	3	4	153	448	4920	15278		
95	5	18	3	9	1	1	0	0	9	28	320	1032		
96	4	11	2	8	0	1	0	0	6	20	234	705		
97	3	2	2	5	1	2	0	0	6	9	139	495		
98	2	2	0	3	0	2	0	2	2	9	85	304		
99	0	1	0	0	0	1	0	1	0	3	46	190		
95-99 ANS	14	34	7	25	2	7	0	3	23	69	824	2726		
100 ANS ET PLUS	0	1	0	6	0	0	1	1	1	8	70	217		
TOTAL	52078	53416	40183	39470	11249	11070	14093	12267	117603	116223	2888032	2958990		

I.N.S.	TABLEAU 87.03.A										Page 1		REGION	
	IMMIGRATIONS PAR SEXE, AGE A LA MIGRATION ET NIVEAU DE LA MIGRATION (y compris les radiés d'office réinscrits)										WALLONNE			
MOUVEMENT DE LA POPULATION EN 1993	AGE A LA MIGRATION		Changement de commune dans l'arrondissement		Changement d'arrondissement dans la région		Changement de région dans le pays		Migrations extérieures		Toutes migrations (hors de la commune)		Population totale	
	H	F	H	F	H	F	H	F	H	F	H	F	H	F
0	959	925	613	607	293	277	268	273	2133	2082	20304	19160		
1	899	896	636	559	272	288	230	204	2037	1947	21472	20502		
2	876	856	583	502	251	266	207	207	1917	1831	22166	21347		
3	757	727	491	448	232	209	173	176	1653	1560	21991	21093		
4	686	637	461	440	181	197	174	196	1502	1470	22157	21116		
0-4 ANS	4177	4041	2784	2556	1229	1237	1052	1056	9242	8890	108090	103218		
5	646	572	380	405	193	171	157	162	1376	1310	22122	21014		
6	531	497	366	328	168	153	176	153	1241	1131	21367	20365		
7	538	475	371	326	121	136	144	139	1174	1076	21471	20281		
8	485	411	278	295	125	118	137	119	1025	943	20644	19656		
9	427	429	290	279	106	119	127	124	950	951	20388	19642		
5-9 ANS	2627	2384	1685	1633	713	697	741	697	5766	5411	105992	100958		
10	387	374	292	266	85	98	133	108	897	846	20385	18908		
11	423	423	258	243	133	109	109	117	923	892	20709	19840		
12	413	391	266	249	116	128	104	111	899	879	20889	20336		
13	372	391	259	242	103	78	96	102	830	813	21039	20352		
14	342	363	276	216	97	95	103	70	818	744	20845	19645		
10-14 ANS	1937	1942	1351	1216	534	508	545	508	4367	4174	103867	99081		
15	316	348	269	259	81	72	101	93	767	772	20595	19678		
16	410	363	225	265	76	93	110	117	821	838	20881	19908		
17	339	436	230	308	74	78	153	186	796	1008	21135	20330		
18	527	934	394	663	118	159	186	305	1225	2061	21373	20609		
19	588	1069	420	698	136	142	232	267	1376	2176	22419	21232		
15-19 ANS	2180	3150	1538	2193	485	544	782	968	4985	6855	106403	101757		
20	810	1228	584	807	154	199	269	273	1817	2507	23483	22258		
21	1043	1430	702	971	174	230	289	299	2208	2930	24161	23023		
22	1198	1583	841	1019	234	298	292	329	2565	3229	24567	23607		
23	1373	1518	874	1095	232	282	388	325	2867	3220	24098	22771		
24	1446	1469	1019	1092	268	326	397	295	3130	3182	23796	22789		
20-24 ANS	5870	7228	4020	4984	1062	1335	1635	1521	12587	15068	120045	114448		
25	1457	1397	1057	1037	299	350	370	310	3183	3094	23214	22582		
26	1396	1244	967	913	327	391	330	272	3020	2820	23584	22471		
27	1381	1207	895	821	349	344	332	259	2957	2631	24324	23413		
28	1257	1080	839	756	385	370	326	255	2807	2461	25227	24191		
29	1165	940	780	646	335	372	317	219	2597	2177	26069	25147		
25-29 ANS	6656	5868	4538	4173	1695	1827	1675	1315	14564	13183	122418	117804		
30	1058	901	705	581	375	309	309	220	2447	2011	25735	25068		
31	960	848	662	573	297	326	242	243	2161	1990	25103	24591		
32	914	729	600	522	305	249	269	211	2088	1711	25689	25431		
33	809	715	535	461	283	241	267	203	1894	1620	25993	24982		
34	745	675	509	393	252	231	214	184	1720	1483	26082	25809		
30-34 ANS	4486	3868	3011	2530	1512	1356	1301	1061	10310	8815	128602	125881		
35	689	580	472	404	229	206	225	159	1615	1349	25723	25314		
36	597	539	453	347	228	175	175	150	1453	1211	25588	24862		
37	536	465	367	338	190	187	178	142	1271	1132	25230	24777		
38	567	480	355	345	167	137	170	128	1259	1090	24927	24774		
39	542	399	390	284	165	147	148	110	1245	940	24757	24485		
35-39 ANS	2931	2463	2037	1718	979	852	896	689	6843	5722	126225	124212		
40	475	446	312	264	163	135	144	143	1094	988	24685	24114		
41	454	404	327	246	126	124	123	101	1030	875	24448	23827		
42	432	392	309	258	135	121	107	96	983	867	23653	23456		
43	435	401	318	222	132	103	120	90	1005	816	24619	23779		
44	397	365	305	226	125	102	107	88	934	781	24334	23670		
40-44 ANS	2193	2008	1571	1216	681	585	601	518	5046	4327	121739	118846		
45	393	323	276	249	120	82	94	78	883	732	24886	24457		
46	355	306	276	200	119	94	68	72	818	672	24973	24099		
47	293	267	221	199	98	93	68	68	680	627	24193	23873		
48	251	213	189	149	81	74	64	57	585	493	18167	18430		
49	230	209	183	157	81	78	79	52	573	496	18201	18178		
45-49 ANS	1522	1318	1145	954	499	421	373	327	3539	3020	110420	109037		

I.N.S. MOUVEMENT DE LA POPULATION EN 1993	TABLEAU 87.03.A IMMIGRATIONS PAR SEXE, AGE A LA MIGRATION ET NIVEAU DE LA MIGRATION (y compris les radiés d'office réinscrits)										Page 2		REGION WALLONNE	
	AGE A LA MIGRATION		Changement de commune dans l'arrondissement		Changement d'arrondissement dans la région		Changement de région dans le pays		Migrations extérieures		Toutes migrations (hors de la commune)		Population totale	
	H	F	H	F	H	F	H	F	H	F	H	F	H	F
50	206	172	147	118	73	58	58	48	484	396	16929	17161		
51	186	127	99	117	49	48	52	43	386	335	14975	15181		
52	179	130	133	118	67	53	54	34	433	335	13994	14415		
53	166	155	155	131	77	59	48	41	446	386	15748	16201		
54	167	132	139	112	79	68	46	61	431	373	16774	17743		
50-54 ANS	904	716	673	596	345	286	258	227	2180	1825	78420	80701		
55	160	141	127	113	64	61	37	33	388	348	16891	18116		
56	143	135	132	104	73	66	40	31	388	336	16268	16999		
57	124	109	114	95	57	57	32	27	327	288	15908	17106		
58	124	126	112	125	56	74	39	20	331	345	15740	17163		
59	144	110	113	104	63	60	34	30	354	304	16412	17844		
55-59 ANS	695	621	598	541	313	318	182	141	1788	1621	81219	87228		
60	122	124	108	112	89	88	32	24	351	348	16531	18034		
61	134	134	117	112	62	87	27	19	340	352	17456	19426		
62	101	115	117	96	64	58	28	25	310	294	17774	19965		
63	122	125	110	113	68	61	30	24	330	323	17764	20159		
64	100	100	104	103	60	43	23	17	287	263	16765	19341		
60-64 ANS	579	598	556	536	343	337	140	109	1618	1580	86290	96925		
65	116	111	116	90	54	48	21	24	307	273	16427	19503		
66	100	102	75	90	49	48	12	23	236	263	16109	19126		
67	87	93	65	93	40	43	23	19	215	248	15867	19346		
68	90	113	69	91	36	34	14	18	209	256	15668	19783		
69	76	125	59	85	31	37	18	15	184	262	15066	19317		
65-69 ANS	469	544	384	449	210	210	88	99	1151	1302	79137	97075		
70	66	106	64	85	28	44	15	18	173	253	14308	18777		
71	61	117	55	78	24	45	10	11	150	251	13747	18650		
72	54	131	51	79	32	44	15	21	152	275	13332	18875		
73	62	114	30	75	26	36	12	14	130	239	12411	18241		
74	31	77	35	58	11	30	8	12	85	177	8540	13049		
70-74 ANS	274	545	235	375	121	199	60	76	690	1195	62338	87592		
75	36	57	22	62	18	36	5	10	81	165	5743	9074		
76	35	64	25	62	18	18	5	6	83	150	5108	8645		
77	34	72	37	70	13	26	4	8	88	176	5491	8963		
78	34	103	31	86	19	37	9	10	93	236	5956	10579		
79	42	129	40	94	11	34	10	13	103	270	6471	12210		
75-79 ANS	181	425	155	374	79	151	33	47	448	997	28769	49471		
80	41	116	37	121	16	49	12	28	106	314	5823	11305		
81	42	130	30	110	13	33	5	17	90	290	5015	10820		
82	42	136	26	87	10	41	5	17	83	281	4091	9480		
83	30	146	27	123	15	47	4	14	76	330	3632	8906		
84	29	143	27	69	9	47	1	15	66	274	3022	8061		
80-84 ANS	184	671	147	510	63	217	27	91	421	1489	21583	48572		
85	41	125	25	83	7	47	3	14	76	269	2517	7343		
86	22	107	25	95	3	47	4	10	54	259	2086	6594		
87	13	95	17	54	10	31	1	10	41	190	1700	5397		
88	23	57	17	50	11	24	0	12	51	143	1317	4382		
89	12	83	12	46	7	20	3	7	34	156	1042	3791		
85-89 ANS	111	467	96	328	38	169	11	53	256	1017	8662	27507		
90	11	38	16	40	3	20	3	9	33	107	795	2985		
91	7	36	12	27	0	13	1	3	20	79	569	2358		
92	3	29	6	18	3	13	0	4	12	64	450	1966		
93	7	15	1	16	2	2	1	0	11	33	289	1343		
94	1	15	3	15	1	6	1	2	6	38	193	886		
90-94 ANS	29	133	38	116	9	54	6	18	82	321	2296	9538		
95	2	13	1	4	0	2	2	1	5	20	131	645		
96	0	9	2	4	0	0	0	1	2	14	75	422		
97	1	8	0	4	1	3	0	0	2	15	69	310		
98	0	1	1	2	0	2	0	0	1	5	16	193		
99	1	0	0	1	0	4	0	0	1	5	20	125		
95-99 ANS	4	31	4	15	1	11	2	2	11	59	311	1695		
100 ANS ET PLUS	1	1	0	0	0	1	1	0	2	2	20	147		
TOTAL	38010	39022	26566	27013	10911	11315	10409	9523	85896	86873	1602846	1701693		

I.N.S. MOUVEMENT DE LA POPULATION EN 1993	TABLEAU 87.03.B EMIGRATIONS PAR SEXE, AGE A LA MIGRATION ET NIVEAU DE LA MIGRATION (y compris les radiés d'office non réinscrits)										Page 1		ROYAUME	
	AGE A LA MIGRATION		Changement de commune dans l'arrondissement		Changement d'arrondissement dans la région		Changement de région dans le pays		Migrations extérieures		Toutes migrations (hors de la commune)		Population totale	
	H	F	H	F	H	F	H	F	H	F	H	F	H	F
0	2660	2580	1436	1434	765	684	325	342	5186	5040	61255	58560		
1	2645	2542	1468	1318	715	707	338	345	5166	4912	63803	61159		
2	2475	2371	1326	1207	635	683	364	309	4800	4570	64878	61976		
3	2028	1967	1060	1018	559	535	321	329	3968	3849	64335	61399		
4	1812	1682	987	966	493	479	306	284	3598	3411	63043	60225		
0-4 ANS	11620	11142	6277	5943	3167	3088	1654	1609	22718	21782	317314	303319		
5	1628	1540	883	825	450	435	310	295	3271	3095	62597	59592		
6	1355	1368	781	748	420	381	301	258	2857	2755	61433	58331		
7	1354	1229	744	676	349	325	304	247	2751	2477	61519	57957		
8	1247	1133	632	612	347	296	255	224	2481	2265	59572	56649		
9	1141	1125	651	618	284	284	219	250	2295	2277	60110	57535		
5-9 ANS	6725	6395	3691	3479	1850	1721	1389	1274	13655	12869	305231	290064		
10	1080	1020	607	587	274	274	253	225	2214	2106	60956	57866		
11	1071	1053	584	582	315	281	227	196	2197	2112	62370	59390		
12	1065	1003	583	574	295	279	207	233	2150	2089	64061	60877		
13	960	960	587	511	282	231	207	190	2036	1892	63793	61341		
14	907	908	575	503	264	256	191	204	1937	1871	64001	60221		
10-14 ANS	5083	4944	2936	2757	1430	1321	1085	1048	10534	10070	315181	299695		
15	847	894	567	537	240	245	167	147	1821	1823	62595	60228		
16	961	891	466	550	237	265	166	166	1830	1872	62198	59899		
17	825	1071	510	597	230	242	160	195	1725	2105	61864	59236		
18	1341	2299	868	1320	416	557	259	323	2884	4499	61475	58837		
19	1514	2622	993	1498	447	592	326	439	3280	5151	64034	61453		
15-19 ANS	5488	7777	3404	4502	1570	1901	1078	1270	11540	15450	312166	299653		
20	2152	3431	1353	1900	526	755	394	459	4425	6545	67184	64417		
21	2823	4088	1591	2360	676	896	477	545	5567	7889	70001	67513		
22	3616	4798	2080	2808	815	1092	526	570	7037	9268	72460	70668		
23	4184	5021	2474	3105	943	1172	696	698	8297	9996	73749	70980		
24	4619	4963	2908	3131	1125	1246	743	695	9395	10035	74027	71296		
20-24 ANS	17394	22301	10406	13304	4085	5161	2836	2967	34721	43733	357421	344874		
25	4894	4856	3131	2920	1224	1286	792	767	10041	9829	74309	71699		
26	4774	4423	2952	2639	1247	1217	813	671	9786	8950	76326	72799		
27	4566	4027	2628	2376	1225	1151	842	666	9261	8220	78877	75922		
28	4297	3753	2475	2108	1224	1060	889	645	8885	7566	81740	77822		
29	4029	3411	2229	1794	1067	980	792	599	8117	6784	84532	81304		
25-29 ANS	22560	20470	13415	11837	5987	5694	4128	3348	46090	41349	395784	379546		
30	3495	2976	1957	1627	1037	875	760	615	7249	6093	83607	80310		
31	3229	2747	1818	1518	921	836	697	503	6665	5604	82298	78978		
32	2854	2384	1585	1338	846	713	664	534	5949	4969	82263	80022		
33	2541	2157	1427	1160	832	662	666	497	5466	4476	81745	78662		
34	2407	1989	1366	1018	689	626	662	492	5124	4125	82191	79850		
30-34 ANS	14526	12253	8153	6661	4325	3712	3449	2641	30453	25267	412104	397822		
35	2127	1778	1234	962	700	492	613	424	4674	3656	80925	77970		
36	1955	1616	1090	872	589	472	528	349	4162	3309	79903	76587		
37	1784	1498	968	796	566	488	535	382	3853	3164	78018	75983		
38	1628	1400	871	800	487	422	510	365	3496	2987	77054	75381		
39	1485	1252	917	681	477	378	441	311	3320	2622	75894	73743		
35-39 ANS	8979	7544	5080	4111	2819	2252	2627	1831	19505	15738	391794	379664		
40	1383	1181	771	626	467	376	405	292	3026	2475	74741	72009		
41	1371	1098	769	568	376	324	410	274	2926	2264	74550	71450		
42	1206	1063	750	567	382	331	347	249	2685	2210	71383	69202		
43	1198	1096	684	525	359	302	383	232	2624	2155	71905	69778		
44	1117	974	629	506	359	303	325	206	2430	1989	71793	69186		
40-44 ANS	6275	5412	3603	2792	1943	1636	1870	1253	13691	11093	364372	351625		
45	1078	914	644	527	339	255	352	243	2413	1939	72258	70480		
46	1036	861	566	450	347	249	252	225	2201	1785	72066	69843		
47	963	781	535	423	293	261	248	176	2039	1641	72380	69980		
48	796	627	460	353	237	235	230	169	1723	1384	60745	59994		
49	752	639	430	399	263	226	192	154	1637	1418	60740	59874		
45-49 ANS	4625	3822	2635	2152	1479	1226	1274	967	10013	8167	338189	330171		

I.N.S. MOUVEMENT DE LA POPULATION EN 1993	TABLEAU 87.03.B EMIGRATIONS PAR SEXE, AGE A LA MIGRATION ET NIVEAU DE LA MIGRATION (y compris les radiés d'office non réinscrits)										Page 2		ROYAUME	
	AGE A LA MIGRATION		Changement de commune dans l'arrondissement		Changement d'arrondissement dans la région		Changement de région dans le pays		Migrations extérieures		Toutes migrations (hors de la commune)		Population totale	
	H	F	H	F	H	F	H	F	H	F	H	F	H	F
50	640	522	386	281	214	172	201	147	1441	1122	57762	56974		
51	555	458	282	283	170	150	197	132	1204	1023	50898	50154		
52	511	441	310	283	179	159	203	138	1203	1021	46278	46546		
53	539	499	368	299	213	160	187	119	1307	1077	51571	52014		
54	522	496	326	309	197	170	155	136	1200	1111	55366	57155		
50-54 ANS	2767	2416	1672	1455	973	811	943	672	6355	5354	261875	262843		
55	532	469	362	286	190	158	132	127	1216	1040	56512	58116		
56	435	421	301	287	185	176	118	78	1039	962	54686	55718		
57	411	374	298	281	161	137	118	96	988	888	53192	55242		
58	373	408	284	279	140	164	116	69	913	920	52733	55366		
59	436	376	269	253	177	158	83	81	965	868	53671	56714		
55-59 ANS	2187	2048	1514	1386	853	793	567	451	5121	4678	270794	281156		
60	414	386	294	274	187	194	128	99	1023	953	53802	56817		
61	423	383	308	256	156	201	105	108	992	948	55523	59866		
62	375	353	274	237	163	178	80	100	892	868	55443	60422		
63	366	364	250	245	158	165	86	84	860	858	54841	60981		
64	333	307	224	232	140	115	80	76	777	730	51138	57466		
60-64 ANS	1911	1793	1350	1244	804	853	479	467	4544	4357	270747	295552		
65	363	340	247	204	159	128	174	63	943	735	49700	56908		
66	272	303	189	195	150	134	98	56	709	688	48017	55298		
67	233	285	176	186	116	115	82	65	607	651	47058	56205		
68	221	300	168	184	99	97	80	42	568	623	46634	56378		
69	229	315	145	177	87	109	54	56	515	657	44973	55329		
65-69 ANS	1318	1543	925	946	611	583	488	282	3342	3354	236382	280118		
70	196	297	141	197	94	120	51	47	482	661	43238	54808		
71	187	291	125	180	76	123	39	42	427	636	40590	52870		
72	183	318	141	196	75	117	59	49	458	680	39439	52894		
73	175	325	106	166	67	102	22	31	370	624	37216	51755		
74	91	210	83	129	33	68	17	28	224	435	26881	38005		
70-74 ANS	832	1441	596	868	345	530	188	197	1961	3036	187364	250332		
75	99	163	50	133	45	78	19	31	213	405	17488	26512		
76	100	232	65	136	32	66	19	21	216	455	16124	25629		
77	123	247	83	168	32	73	15	15	253	503	17423	27551		
78	138	333	74	211	50	98	10	27	272	669	19556	32278		
79	144	384	79	215	39	102	13	25	275	726	20772	36520		
75-79 ANS	604	1359	351	863	198	417	76	119	1229	2758	91363	148490		
80	154	381	89	237	45	123	12	17	300	758	18810	34576		
81	156	402	83	253	34	93	9	18	282	766	16741	32687		
82	137	405	67	228	32	97	10	23	246	753	13922	28896		
83	122	424	70	239	40	111	12	17	244	791	12312	27028		
84	112	392	82	184	23	104	9	15	226	695	10430	24189		
80-84 ANS	681	2004	391	1141	174	528	52	90	1298	3763	72215	147376		
85	127	402	66	182	19	100	2	11	214	695	8680	22210		
86	92	357	59	184	13	107	11	7	175	655	7369	19417		
87	70	293	45	145	28	82	1	18	144	538	5888	16317		
88	63	266	41	127	24	79	5	14	133	486	4616	13778		
89	46	227	30	96	20	54	2	10	98	387	3738	11600		
85-89 ANS	398	1545	241	734	104	422	21	60	764	2761	30291	83322		
90	42	155	39	86	10	49	3	6	94	296	2807	9100		
91	23	148	25	65	6	27	1	7	55	247	2023	7266		
92	38	100	17	45	6	24	1	9	62	178	1610	5765		
93	24	69	7	39	9	19	2	6	42	133	1022	4044		
94	16	56	10	27	2	16	0	2	28	101	777	2850		
90-94 ANS	143	528	98	262	33	135	7	30	281	955	8239	29025		
95	10	39	4	13	1	6	2	5	17	63	515	1994		
96	7	24	4	12	0	4	1	3	12	43	348	1335		
97	6	12	2	9	2	7	1	-1	11	27	237	951		
98	2	6	1	5	1	5	0	0	4	16	113	617		
99	1	6	0	1	0	6	0	4	1	17	78	396		
95-99 ANS	26	87	11	40	4	28	4	11	45	166	1291	5293		
100 ANS ET PLUS	1	2	0	6	0	1	6	3	7	12	107	467		
TOTAL	114143	116826	66749	66483	32754	32813	24221	20590	237867	236712	4940224	5160407		

I.N.S. MOUVEMENT DE LA POPULATION EN 1993	TABLEAU 87.03.B										Page 1		REGION DE BRUXELLES CAPITALE
	ÉMIGRATIONS PAR SEXE, AGE A LA MIGRATION ET NIVEAU DE LA MIGRATION (y compris les radiés d'office non réinscrits)										Population		
	AGE A LA MIGRATION		Changement de commune dans l'arrondissement		Changement d'arrondissement dans la région		Changement de région dans le pays		Migrations extérieures		Toutes migrations (hors de la commune)		
	H	F	H	F	H	F	H	F	H	F	H	F	
0	520	505	0	0	454	399	65	75	1039	979	6367	6015	
1	504	486	0	0	427	421	70	72	1001	979	6323	6170	
2	479	432	0	0	351	406	88	69	918	907	6129	5920	
3	386	374	0	0	332	291	76	76	794	741	6109	5796	
4	348	307	0	0	276	264	61	46	685	617	5766	5650	
0-4 ANS	2237	2104	0	0	1840	1781	360	338	4437	4223	30694	29551	
5	275	331	0	0	254	226	56	65	585	622	5754	5464	
6	236	240	0	0	239	209	66	53	541	502	5572	5357	
7	251	234	0	0	185	187	59	53	495	474	5476	5132	
8	227	207	0	0	188	160	64	44	479	411	5290	4886	
9	214	200	0	0	148	144	40	40	402	384	5347	5136	
5-9 ANS	1203	1212	0	0	1014	926	285	255	2502	2393	27439	25975	
10	203	188	0	0	146	138	48	47	397	373	5227	5008	
11	211	178	0	0	174	142	35	31	420	351	5326	5141	
12	190	167	0	0	149	146	46	44	385	357	5587	5258	
13	192	135	0	0	141	118	46	35	379	288	5469	5297	
14	159	163	0	0	141	133	34	44	334	340	5410	5121	
10-14 ANS	955	831	0	0	751	677	209	201	1915	1709	27019	25825	
15	145	158	0	0	106	103	35	34	286	295	5166	5259	
16	149	157	0	0	122	121	33	24	304	302	5143	5090	
17	163	189	0	0	124	114	15	32	302	335	5129	5034	
18	266	399	0	0	156	197	46	52	468	648	5248	5064	
19	313	493	0	0	165	191	57	52	535	736	5342	5360	
15-19 ANS	1036	1396	0	0	673	726	186	194	1895	2316	26028	25807	
20	408	696	0	0	170	248	55	73	633	1017	5802	5975	
21	566	750	0	0	229	320	66	78	861	1148	6279	6417	
22	700	896	0	0	289	391	96	103	1085	1390	6659	6906	
23	782	946	0	0	312	384	137	142	1231	1472	7071	7301	
24	848	1031	0	0	398	459	139	159	1385	1649	7434	7591	
20-24 ANS	3304	4319	0	0	1398	1802	493	555	5195	6676	33245	34190	
25	962	1040	0	0	436	523	162	169	1560	1732	7807	7789	
26	989	984	0	0	499	571	189	160	1677	1715	7971	8088	
27	953	871	0	0	559	595	161	153	1673	1619	8237	8206	
28	966	844	0	0	555	570	211	165	1732	1579	8593	8355	
29	892	780	0	0	528	538	146	167	1566	1485	8636	8359	
25-29 ANS	4762	4519	0	0	2577	2797	869	814	8208	8130	41244	40797	
30	775	680	0	0	542	457	157	146	1474	1283	8339	7980	
31	733	594	0	0	472	457	187	136	1392	1187	8027	7750	
32	656	523	0	0	446	396	175	138	1277	1057	7759	7702	
33	590	473	0	0	444	369	159	142	1193	984	7721	7707	
34	525	430	0	0	352	355	145	116	1022	901	7491	7359	
30-34 ANS	3279	2700	0	0	2256	2034	823	678	6358	5412	39337	38498	
35	456	413	0	0	369	280	156	103	981	796	7288	7238	
36	461	360	0	0	330	245	122	83	913	688	7059	6981	
37	429	313	0	0	285	267	136	91	850	671	6871	6990	
38	384	324	0	0	259	204	126	93	769	621	6764	6854	
39	316	296	0	0	244	204	101	87	661	587	6594	6600	
35-39 ANS	2046	1706	0	0	1487	1200	641	457	4174	3363	34576	34663	
40	313	281	0	0	235	188	98	71	646	540	6510	6561	
41	332	242	0	0	168	185	106	54	606	481	6530	6568	
42	275	216	0	0	178	168	67	67	520	451	6191	6225	
43	257	248	0	0	181	145	89	54	527	447	6150	6458	
44	261	211	0	0	173	163	69	54	503	428	5981	6214	
40-44 ANS	1438	1198	0	0	935	849	429	300	2802	2347	31362	32026	
45	248	222	0	0	172	135	84	52	504	409	6089	6239	
46	271	189	0	0	172	121	60	67	503	377	6118	6398	
47	238	206	0	0	130	123	56	42	424	371	6126	6267	
48	174	146	0	0	123	115	54	33	351	294	5215	5498	
49	184	162	0	0	136	110	29	45	349	317	5460	5790	
45-49 ANS	1115	925	0	0	733	604	283	239	2131	1768	29008	30192	

I.N.S. MOUVEMENT DE LA POPULATION EN 1993	TABLEAU 87.03.B										Page 2		REGION DE BRUXELLES CAPITALE	
	ÉMIGRATIONS PAR SEXE, AGE A LA MIGRATION ET NIVEAU DE LA MIGRATION (y compris les radiés d'office non réinscrits)										Population			
	AGE A LA MIGRATION		Changement de commune dans l'arrondissement		Changement d'arrondissement dans la région		Changement de région dans le pays		Migrations extérieures		Toutes migrations (hors de la commune)			totale
	H	F	H	F	H	F	H	F	H	F	H	F	H	F
50	176	128	0	0	108	85	38	39	322	252	5233	5439		
51	144	117	0	0	84	81	45	38	273	236	4710	4828		
52	126	110	0	0	79	85	54	32	259	227	4121	4401		
53	150	123	0	0	106	87	32	35	288	245	4756	4971		
54	133	142	0	0	105	89	39	31	277	262	4819	5166		
50-54 ANS	729	620	0	0	482	427	208	175	1419	1222	23639	24805		
55	136	121	0	0	99	85	32	34	267	240	4781	5018		
56	105	105	0	0	100	96	29	23	234	224	4686	4975		
57	112	92	0	0	83	76	35	28	230	196	4620	4968		
58	93	112	0	0	83	92	31	10	207	214	4447	5042		
59	96	92	0	0	97	86	11	20	204	198	4647	4979		
55-59 ANS	542	522	0	0	462	435	138	115	1142	1072	23181	24982		
60	101	86	0	0	118	105	40	28	259	219	4509	5038		
61	115	85	0	0	88	120	23	37	226	242	4709	5279		
62	102	87	0	0	85	91	20	27	207	205	4574	5325		
63	82	85	0	0	89	79	12	26	183	190	4634	5744		
64	84	75	0	0	61	62	13	11	158	148	4397	5308		
60-64 ANS	484	418	0	0	441	457	108	129	1033	1004	22823	26694		
65	98	84	0	0	82	58	57	15	237	157	4249	5299		
66	59	74	0	0	82	66	24	13	165	153	4080	5248		
67	55	66	0	0	64	59	25	17	144	142	4039	5421		
68	56	49	0	0	53	51	24	9	133	109	4032	5515		
69	62	77	0	0	54	56	22	22	138	155	4033	5583		
65-69 ANS	330	350	0	0	335	290	152	76	817	716	20433	27066		
70	48	67	0	0	51	65	7	20	106	152	3860	5781		
71	47	69	0	0	38	48	6	11	91	128	3801	5669		
72	48	66	0	0	51	60	14	20	113	146	3936	5756		
73	38	70	0	0	34	60	4	8	76	138	3732	5920		
74	20	56	0	0	19	36	6	4	45	96	2676	4165		
70-74 ANS	201	328	0	0	193	269	37	63	431	660	18005	27291		
75	26	36	0	0	18	44	10	8	54	88	1702	3076		
76	20	57	0	0	18	36	7	2	45	95	1657	2983		
77	25	65	0	0	18	36	4	2	47	103	1655	3145		
78	30	65	0	0	23	51	2	3	55	119	1930	3769		
79	30	64	0	0	16	43	4	4	50	111	2132	4342		
75-79 ANS	131	287	0	0	93	210	27	19	251	516	9076	17315		
80	29	81	0	0	22	55	4	3	55	139	1934	4113		
81	29	92	0	0	16	49	4	3	49	144	1747	3964		
82	27	93	0	0	18	55	3	2	48	150	1504	3558		
83	29	85	0	0	16	68	4	5	49	158	1318	3411		
84	24	72	0	0	11	56	2	2	37	130	1119	2936		
80-84 ANS	138	423	0	0	83	283	17	15	238	721	7622	17982		
85	19	84	0	0	10	51	1	3	30	138	955	2835		
86	25	76	0	0	5	54	3	2	33	132	816	2477		
87	12	69	0	0	15	44	0	10	27	123	671	2135		
88	14	79	0	0	15	39	2	4	31	122	531	1898		
89	9	57	0	0	11	30	0	0	20	87	446	1536		
85-89 ANS	79	365	0	0	56	218	6	19	141	602	3419	10881		
90	9	35	0	0	7	27	1	3	17	65	331	1240		
91	4	42	0	0	2	16	1	2	7	60	252	1069		
92	15	33	0	0	3	14	0	5	18	52	211	823		
93	7	19	0	0	4	12	1	3	12	34	134	606		
94	3	14	0	0	1	8	0	1	4	23	95	471		
90-94 ANS	38	143	0	0	17	77	3	14	58	234	1023	4209		
95	3	8	0	0	1	2	0	1	4	11	64	317		
96	3	4	0	0	0	1	1	1	4	6	39	208		
97	2	2	0	0	2	4	0	-1	4	5	29	146		
98	0	3	0	0	0	2	0	0	0	5	12	120		
99	0	5	0	0	0	2	0	3	0	10	12	81		
95-99 ANS	8	22	0	0	3	11	1	4	12	37	156	872		
100 ANS ET PLUS	0	0	0	0	0	1	4	2	4	3	17	103		
TOTAL	24055	24388	0	0	15829	16074	5279	4662	45163	45124	449346	499724		

I.N.S. MOUVEMENT DE LA POPULATION EN 1993	TABLEAU 87.03.B										Page 1		REGION FLAMANDE	
	EMIGRATIONS PAR SEXE, AGE A LA MIGRATION ET NIVEAU DE LA MIGRATION (y compris les radiés d'office non réinscrits)										Population			
	AGE A LA MIGRATION	Changement de commune dans l'arrondissement		Changement d'arrondissement dans la région		Changement de région dans le pays		Migrations extérieures		Toutes migrations (hors de la commune)		totale		
H		F	H	F	H	F	H	F	H	F	H	F		
0	1181	1150	823	827	187	139	125	130	2316	2246	34584	33385		
1	1242	1160	832	759	155	167	133	146	2362	2232	36008	34487		
2	1120	1083	743	705	158	153	153	126	2174	2067	36583	34709		
3	885	866	569	570	121	131	124	125	1699	1692	36235	34510		
4	778	738	526	526	112	119	126	123	1542	1506	35120	33459		
0-4 ANS	5206	4997	3493	3387	733	709	661	650	10093	9743	178530	170550		
5	707	637	503	420	117	122	126	110	1453	1289	34721	33114		
6	588	631	415	420	99	103	116	102	1218	1256	34494	32609		
7	565	520	373	350	86	80	120	105	1144	1055	34572	32544		
8	535	515	354	317	93	67	88	88	1070	987	33638	32107		
9	500	496	361	339	70	82	78	82	1009	999	34375	32757		
5-9 ANS	2895	2799	2006	1846	465	454	528	487	5894	5586	171800	163131		
10	490	458	315	321	71	71	93	74	969	924	35344	33950		
11	437	452	326	339	77	78	78	80	918	949	36335	34409		
12	462	445	317	325	81	73	64	85	924	928	37585	35283		
13	396	434	328	269	82	64	62	58	868	825	37285	35692		
14	406	382	299	287	63	60	60	62	828	791	37746	35455		
10-14 ANS	2191	2171	1585	1541	374	346	357	359	4507	4417	184295	174789		
15	386	388	298	278	58	79	59	49	801	794	36834	35291		
16	402	371	241	285	64	73	54	58	761	787	36174	34901		
17	323	446	280	289	59	58	67	69	729	862	35600	33872		
18	548	966	474	657	102	184	97	133	1221	1940	34854	33164		
19	613	1060	573	800	123	166	146	193	1455	2219	36273	34861		
15-19 ANS	2272	3231	1866	2309	406	560	423	502	4967	6602	179735	172089		
20	934	1507	769	1093	169	226	203	222	2075	3048	37899	36184		
21	1214	1908	889	1389	203	248	229	268	2535	3813	39561	38073		
22	1718	2319	1239	1789	257	318	236	266	3450	4692	41294	40155		
23	2029	2557	1600	2010	267	349	307	326	4203	5242	42580	40908		
24	2325	2463	1889	2039	327	380	315	303	4856	5185	42797	40916		
20-24 ANS	8220	10754	6386	8320	1223	1521	1290	1385	17119	21980	204131	196236		
25	2475	2419	2074	1883	393	362	356	363	5298	5027	43288	41328		
26	2389	2195	1985	1726	360	330	357	280	5091	4531	44771	42240		
27	2232	1949	1733	1555	320	299	396	285	4681	4088	46316	44303		
28	2074	1829	1636	1352	335	258	420	265	4465	3704	47920	45276		
29	1972	1691	1449	1148	272	227	387	259	4080	3325	49827	47798		
25-29 ANS	11142	10083	8877	7664	1680	1476	1916	1452	23615	20675	232122	220945		
30	1662	1395	1252	1046	269	235	347	280	3530	2956	49533	47262		
31	1536	1305	1156	945	226	214	301	205	3219	2669	49168	46637		
32	1284	1132	985	816	225	171	306	211	2800	2330	48815	46889		
33	1142	969	892	699	205	157	307	175	2546	2000	48031	45973		
34	1137	884	857	625	168	148	285	180	2447	1837	48618	46682		
30-34 ANS	6761	5685	5142	4131	1093	925	1546	1051	14542	11792	244165	233443		
35	982	785	762	558	173	134	279	169	2196	1646	47914	45418		
36	897	717	637	525	143	118	238	141	1915	1501	47256	44744		
37	819	720	601	458	142	121	245	161	1807	1460	45917	44216		
38	677	596	516	455	123	121	210	145	1526	1317	45363	43753		
39	627	557	527	397	122	102	191	110	1467	1166	44543	42658		
35-39 ANS	4002	3375	3043	2393	703	596	1163	726	8911	7090	230993	220789		
40	595	454	459	362	130	94	176	121	1360	1031	43546	41334		
41	585	452	442	322	116	78	189	110	1332	962	43572	41055		
42	499	455	441	309	112	89	171	90	1223	943	41539	39521		
43	506	447	366	303	97	92	159	80	1128	922	41136	39541		
44	459	398	324	280	104	83	154	78	1041	839	41478	39302		
40-44 ANS	2644	2206	2032	1576	559	436	849	479	6084	4697	211271	200753		
45	437	369	368	278	91	65	167	97	1063	809	41283	39784		
46	410	366	290	250	103	74	107	71	910	761	40975	39346		
47	432	308	314	224	87	77	117	73	950	682	42061	39840		
48	371	268	271	204	62	65	108	79	812	616	37363	36066		
49	338	268	247	242	66	65	101	51	752	626	37079	35906		
45-49 ANS	1988	1579	1490	1198	409	346	600	371	4487	3494	198761	190942		

I.N.S. MOUVEMENT DE LA POPULATION EN 1993	TABLEAU 87.03.B										Page 2		REGION FLAMANDE	
	EMIGRATIONS PAR SEXE, AGE A LA MIGRATION ET NIVEAU DE LA MIGRATION (y compris les radiés d'office non réinscrits)										Population totale			
	AGE A LA MIGRATION		Changement de commune dans l'arrondissement		Changement d'arrondissement dans la région		Changement de région dans le pays		Migrations extérieures		Toutes migrations (hors de la commune)		Population totale	
		H	F	H	F	H	F	H	F	H	F	H	F	
50		258	222	239	163	58	40	95	63	650	488	35600	34374	
51		225	214	183	166	36	39	98	49	542	468	31213	30145	
52		206	201	177	165	60	42	80	42	523	450	28163	27730	
53		223	221	213	168	53	40	87	44	576	473	31067	30842	
54		222	222	187	197	54	44	69	58	532	521	33773	34246	
50-54 ANS		1134	1080	999	859	261	205	429	256	2823	2400	159816	157337	
55		236	207	235	173	46	40	52	56	569	476	34840	34982	
56		187	181	169	183	49	46	49	32	454	442	33732	33744	
57		175	173	184	186	44	34	50	39	453	432	32664	33168	
58		156	170	172	154	34	42	45	42	407	408	32546	33161	
59		196	174	156	149	43	43	40	27	435	393	32612	33891	
55-59 ANS		950	905	916	845	216	205	236	196	2318	2151	166394	168946	
60		191	176	186	162	44	50	45	41	466	429	32762	33745	
61		174	164	191	144	34	50	34	36	433	394	33358	35161	
62		172	151	157	141	44	48	31	33	404	373	33095	35132	
63		162	154	140	132	41	50	31	26	374	362	32443	35078	
64		149	132	120	129	50	24	35	30	354	315	29976	32817	
60-64 ANS		848	777	794	708	213	222	176	166	2031	1873	161634	171933	
65		149	145	131	114	45	37	40	16	365	312	29024	32106	
66		113	127	114	105	35	39	39	18	301	289	27828	30924	
67		91	126	111	93	30	28	26	26	258	273	27152	31438	
68		75	138	99	93	27	25	36	17	237	273	26934	31080	
69		91	113	86	92	16	26	14	18	207	249	25874	30429	
65-69 ANS		519	649	541	497	153	155	155	95	1368	1396	136812	155977	
70		82	124	77	112	20	29	22	13	201	278	25070	30250	
71		79	105	70	102	18	40	13	22	180	269	23042	28551	
72		81	121	90	117	12	30	24	13	207	281	22171	28263	
73		75	141	76	91	19	20	7	10	177	262	21073	27594	
74		40	77	48	71	11	15	3	14	102	177	15665	20791	
70-74 ANS		357	568	361	493	80	134	69	72	867	1267	107021	135449	
75		37	70	28	71	15	16	6	10	86	167	10043	14362	
76		45	111	40	74	9	13	8	12	102	210	9359	14001	
77		64	110	46	98	6	18	6	9	122	235	10277	15443	
78		74	165	43	125	16	26	7	15	140	331	11670	17930	
79		72	191	39	121	15	31	3	13	129	356	12169	19968	
75-79 ANS		292	647	196	489	61	104	30	59	579	1299	53518	81704	
80		84	184	52	116	11	43	2	8	149	351	11053	19158	
81		85	180	53	143	12	19	3	3	153	345	9979	17903	
82		68	176	41	141	8	21	4	13	121	351	8327	15858	
83		63	193	43	116	16	25	6	5	128	339	7362	14711	
84		59	177	55	115	8	29	5	2	127	323	6289	13192	
80-84 ANS		359	910	244	631	55	137	20	31	678	1709	43010	80822	
85		67	193	41	99	3	32	2	6	113	330	5208	12032	
86		45	174	34	89	5	30	2	2	86	295	4467	10346	
87		45	129	28	91	7	24	2	4	82	248	3517	8785	
88		26	130	24	77	5	24	1	3	56	234	2768	7498	
89		25	87	18	50	6	12	1	7	50	156	2250	6273	
85-89 ANS		208	713	145	406	26	122	8	22	387	1263	18210	44934	
90		22	82	23	46	1	10	2	2	48	140	1681	4875	
91		12	70	13	38	3	7	0	2	28	117	1202	3839	
92		20	38	11	27	1	7	1	3	33	75	949	2976	
93		10	35	6	23	3	2	1	1	20	61	599	2095	
94		12	27	7	12	1	5	0	0	20	44	489	1493	
90-94 ANS		76	252	60	146	9	31	4	8	149	437	4920	15278	
95		5	18	3	9	0	2	2	1	10	30	320	1032	
96		4	11	2	8	0	2	0	1	6	22	234	705	
97		3	2	2	5	0	0	1	0	6	7	139	495	
98		2	2	0	3	1	1	0	0	3	6	85	304	
99		0	1	0	0	0	3	0	1	0	5	46	190	
95-99 ANS		14	34	7	25	1	8	3	3	25	70	824	2726	
100 ANS ET PLUS		0	1	0	6	0	0	2	1	2	8	70	217	
TOTAL		52078	53416	40183	39470	8720	8692	10465	8371	111446	109949	2888032	2958990	

I.N.S. MOUVEMENT DE LA POPULATION EN 1993	TABLEAU 87.03.B Page 1										REGION WALLONNE		
	ÉMIGRATIONS PAR SEXE, AGE A LA MIGRATION ET NIVEAU DE LA MIGRATION (y compris les radiés d'office non réinscrits)										Population		
	AGE A LA MIGRATION		Changement de commune dans l'arrondissement		Changement d'arrondissement dans la région		Changement de région dans le pays		Migrations extérieures		Toutes migrations (hors de la commune)		totale
	H	F	H	F	H	F	H	F	H	F	H	F	
0	959	925	613	607	124	146	135	137	1831	1815	20304	19160	
1	899	896	636	559	133	119	135	127	1803	1701	21472	20502	
2	876	856	583	502	126	124	123	114	1708	1596	22166	21347	
3	757	727	491	448	106	113	121	128	1475	1416	21991	21093	
4	686	637	461	440	105	96	119	115	1371	1288	22157	21116	
0-4 ANS	4177	4041	2784	2556	594	598	633	621	8188	7816	108090	103218	
5	646	572	380	405	79	87	128	120	1233	1184	22122	21014	
6	531	497	366	328	82	69	119	103	1098	997	21367	20365	
7	538	475	371	326	78	58	125	89	1112	948	21471	20281	
8	485	411	278	295	66	69	103	92	932	867	20644	19656	
9	427	429	290	279	66	58	101	128	884	894	20388	19642	
5-9 ANS	2627	2384	1685	1633	371	341	576	532	5259	4890	105992	100958	
10	387	374	292	266	57	65	112	104	848	809	20385	18908	
11	423	423	258	243	64	61	114	85	859	812	20709	19840	
12	413	391	266	249	65	60	97	104	841	804	20889	20336	
13	372	391	259	242	59	49	99	97	789	779	21039	20352	
14	342	363	276	216	60	63	97	98	775	740	20845	19645	
10-14 ANS	1937	1942	1351	1216	305	298	519	488	4112	3944	103867	99081	
15	316	348	269	259	76	63	73	64	734	734	20595	19678	
16	410	363	225	265	51	71	79	84	765	783	20881	19908	
17	339	436	230	308	47	70	78	94	694	908	21135	20330	
18	527	934	394	663	158	176	116	138	1195	1911	21373	20609	
19	588	1069	420	698	159	235	123	194	1290	2196	22419	21232	
15-19 ANS	2180	3150	1538	2193	491	615	469	574	4678	6532	106403	101757	
20	810	1228	584	807	187	281	136	164	1717	2480	23483	22258	
21	1043	1430	702	971	244	328	182	199	2171	2928	24161	23023	
22	1198	1583	841	1019	269	383	194	201	2502	3186	24507	23607	
23	1373	1518	874	1095	364	439	252	230	2863	3282	24098	22771	
24	1446	1469	1019	1092	400	407	289	233	3154	3201	23796	22789	
20-24 ANS	5870	7228	4020	4984	1464	1838	1053	1027	12407	15077	120045	114448	
25	1457	1397	1057	1037	395	401	274	235	3183	3070	23214	22582	
26	1396	1244	967	913	388	316	267	231	3018	2704	23584	22471	
27	1381	1207	895	821	346	257	285	228	2907	2513	24324	23413	
28	1257	1080	839	756	334	232	258	215	2688	2283	25227	24191	
29	1165	940	780	646	267	215	259	173	2471	1974	26069	25147	
25-29 ANS	6656	5868	4538	4173	1730	1421	1343	1082	14267	12544	122418	117804	
30	1058	901	705	581	226	183	256	189	2245	1854	25735	25068	
31	960	848	662	573	223	165	209	162	2054	1748	25103	24591	
32	914	729	600	522	175	146	183	185	1872	1582	25689	25431	
33	809	715	535	461	183	136	200	180	1727	1492	25993	24982	
34	745	675	509	393	169	123	232	196	1655	1387	26082	25809	
30-34 ANS	4486	3868	3011	2530	976	753	1080	912	9553	8063	128602	125881	
35	689	580	472	404	158	78	178	152	1497	1214	25723	25314	
36	597	539	453	347	116	109	168	125	1334	1120	25588	24862	
37	536	465	367	338	139	100	154	130	1196	1033	25230	24777	
38	567	480	355	345	105	97	174	127	1201	1049	24927	24774	
39	542	399	390	284	111	72	149	114	1192	869	24757	24485	
35-39 ANS	2931	2463	2037	1718	629	456	823	648	6420	5285	126225	124212	
40	475	446	312	264	102	94	131	100	1020	904	24685	24114	
41	454	404	327	246	92	61	115	110	988	821	24448	23827	
42	432	392	309	258	92	74	109	92	942	816	23653	23456	
43	435	401	318	222	81	65	135	98	969	786	24619	23779	
44	397	365	305	226	82	57	102	74	886	722	24334	23670	
40-44 ANS	2193	2008	1571	1216	449	351	592	474	4805	4049	121739	118846	
45	393	323	276	249	76	55	101	94	846	721	24886	24457	
46	355	306	276	200	72	54	85	87	788	647	24973	24099	
47	293	267	221	199	76	61	75	61	665	588	24193	23873	
48	251	213	189	149	52	55	68	57	560	474	18167	18430	
49	230	209	183	157	61	51	62	58	536	475	18201	18178	
45-49 ANS	1522	1318	1145	954	337	276	391	357	3395	2905	110420	109037	

I.N.S. MOUVEMENT DE LA POPULATION EN 1993	TABLEAU 87.03.B										Page 2		REGION WALLONNE	
	ÉMIGRATIONS PAR SEXE, AGE A LA MIGRATION ET NIVEAU DE LA MIGRATION (y compris les radiés d'office non réinscrits)										Population totale			
	AGE A LA MIGRATION		Changement de commune dans l'arrondissement		Changement d'arrondissement dans la région		Changement de région dans le pays		Migrations extérieures		Toutes migrations (hors de la commune)		H F	
		H	F	H	F	H	F	H	F	H	F	H	F	
50		206	172	147	118	48	47	68	45	469	382	16929	17161	
51		186	127	99	117	50	30	54	45	389	319	14975	15181	
52		179	130	133	118	40	32	69	64	421	344	13994	14415	
53		166	155	155	131	54	33	68	40	443	359	15748	16201	
54		167	132	139	112	38	37	47	47	391	328	16774	17743	
50-54 ANS		904	716	673	596	230	179	306	241	2113	1732	78420	80701	
55		160	141	127	113	45	33	48	37	380	324	16891	18116	
56		143	135	132	104	36	34	40	23	351	296	16268	16999	
57		124	109	114	95	34	27	33	29	305	260	15908	17106	
58		124	126	112	125	23	30	40	17	299	298	15740	17163	
59		144	110	113	104	37	29	32	34	326	277	16412	17844	
55-59 ANS		695	621	598	541	175	153	193	140	1661	1455	81219	87228	
60		122	124	108	112	25	39	43	30	298	305	16531	18034	
61		134	134	117	112	34	31	48	35	333	312	17456	19426	
62		101	115	117	96	34	39	29	40	281	290	17774	19965	
63		122	125	110	113	28	36	43	32	303	306	17764	20159	
64		100	100	104	103	29	29	32	35	265	267	16765	19341	
60-64 ANS		579	598	556	536	150	174	195	172	1480	1480	86290	96925	
65		116	111	116	90	32	33	77	32	341	266	16427	19503	
66		100	102	75	90	33	29	35	25	243	246	16109	19126	
67		87	93	65	93	22	28	31	22	205	236	15867	19346	
68		90	113	69	91	19	21	20	16	198	241	15668	19783	
69		76	125	59	85	17	27	18	16	170	253	15066	19317	
65-69 ANS		469	544	384	449	123	138	181	111	1157	1242	79137	97075	
70		66	106	64	85	23	26	22	14	175	231	14308	18777	
71		61	117	55	78	20	35	20	9	156	239	13747	18650	
72		54	131	51	79	12	27	21	16	138	253	13332	18875	
73		62	114	30	75	14	22	11	13	117	224	12411	18241	
74		31	77	35	58	3	17	8	10	77	162	8540	13049	
70-74 ANS		274	545	235	375	72	127	82	62	663	1109	62338	87592	
75		36	57	22	62	12	18	3	13	73	150	5743	9074	
76		35	64	25	62	5	17	4	7	69	150	5108	8645	
77		34	72	37	70	8	19	5	4	84	165	5491	8963	
78		34	103	31	86	11	21	1	9	77	219	5956	10579	
79		42	129	40	94	8	28	6	8	96	259	6471	12210	
75-79 ANS		181	425	155	374	44	103	19	41	399	943	28769	49471	
80		41	116	37	121	12	25	6	6	96	268	5823	11305	
81		42	130	30	110	6	25	2	12	80	277	5015	10820	
82		42	136	26	87	6	21	3	8	77	252	4091	9480	
83		30	146	27	123	8	18	2	7	67	294	3632	8906	
84		29	143	27	69	4	19	2	11	62	242	3022	8061	
80-84 ANS		184	671	147	510	36	108	15	44	382	1333	21583	48572	
85		41	125	25	83	6	17	-1	2	71	227	2517	7343	
86		22	107	25	95	3	23	6	3	56	228	2086	6594	
87		13	95	17	54	6	14	-1	4	35	167	1700	5397	
88		23	57	17	50	4	16	2	7	46	130	1317	4382	
89		12	83	12	46	3	12	1	3	28	144	1042	3791	
85-89 ANS		111	467	96	328	22	82	7	19	236	896	8662	27507	
90		11	38	16	40	2	12	0	1	29	91	795	2985	
91		7	36	12	27	1	4	0	3	20	70	569	2358	
92		3	29	6	18	2	3	0	1	11	51	450	1966	
93		7	15	1	16	2	5	0	2	10	38	289	1343	
94		1	15	3	15	0	3	0	1	4	34	193	886	
90-94 ANS		29	133	38	116	7	27	0	8	74	284	2296	9538	
95		2	13	1	4	0	2	0	3	3	22	131	645	
96		0	9	2	4	0	1	0	1	2	15	75	422	
97		1	8	0	4	0	3	0	0	1	15	69	310	
98		0	1	1	2	0	2	0	0	1	5	16	193	
99		1	0	0	1	0	1	0	0	1	2	20	125	
95-99 ANS		4	31	4	15	0	9	0	4	8	59	311	1695	
100 ANS ET PLUS		1	1	0	0	0	0	0	0	1	1	20	147	
TOTAL		38010	39022	26566	27013	8205	8047	8477	7557	81258	81639	1602846	1701693	

I.N.S. MOUVEMENT DE LA POPULATION EN 1993	TABLEAU 87.04 MIGRATIONS EXTÉRIEURES PAR SEXE ET PAYS DE PROVENANCE OU DE DESTINATION								
	ROYAUME								
	<u>Uniquement la population de nationalité belge</u>								
PAYS DE PROVENANCE OU DE DESTINATION	IMMIGRATIONS			ÉMIGRATIONS (y compris les radiés d'office moins les réinscrits)			SOLDE MIGRATOIRE (y compris les radiés d'office moins les réinscrits)		
	H	F	T	H	F	T	H	F	T
Union Européenne									
Allemagne	334	308	642	506	476	982	-172	-168	-340
Danemark	9	7	16	12	6	18	-3	1	-2
Espagne	275	284	559	330	331	661	-55	-47	-102
France	961	910	1871	1664	1667	3331	-703	-757	-1460
Grèce	28	32	60	39	53	92	-11	-21	-32
Irlande	7	13	20	19	13	32	-12	0	-12
Italie	109	125	234	113	194	307	-4	-69	-73
Luxembourg	311	250	561	460	369	829	-149	-119	-268
Pays-Bas	401	323	724	551	656	1207	-150	-333	-483
Portugal	47	56	103	81	93	174	-34	-37	-71
Royaume-Uni	139	139	278	194	228	422	-55	-89	-144
Pays de l'A.E.L.E									
Autriche	14	22	36	23	39	62	-9	-17	-26
Finlande	7	1	8	4	2	6	3	-1	2
Islande	0	1	1	1	1	2	-1	0	-1
Liechtenstein	0	0	0	0	0	0	0	0	0
Norvège	21	16	37	7	12	19	14	4	18
Suède	13	6	19	16	16	32	-3	-10	-13
Suisse	116	127	243	182	227	409	-66	-100	-166
Reste de l'Europe									
Hongrie	7	4	11	35	16	51	-28	-12	-40
Pologne	4	2	6	17	13	30	-13	-11	-24
Tchecoslovaquie (ex)	2	0	2	30	8	38	-28	-8	-36
Turquie	12	10	22	23	23	46	-11	-13	-24
URSS (ex)	9	4	13	22	18	40	-13	-14	-27
Yougoslavie (ex)	5	3	8	11	4	15	-6	-1	-7
Autres pays d'Europe	27	13	40	45	28	73	-18	-15	-33
Total Europe	2858	2656	5514	4385	4493	8878	-1527	-1837	-3364
Pays d'Asie	265	154	419	413	307	720	-148	-153	-301
Bangla Desh	1	1	2	2	2	4	-1	-1	-2
Chine / rep. Pop./	3	1	4	12	4	16	-9	-3	-12
Corée du Sud	5	2	7	5	6	11	0	-4	-4
Inde	10	6	16	9	14	23	1	-8	-7
Indonésie	14	9	23	12	12	24	2	-3	-1
Iran	2	1	3	0	0	0	2	1	3
Israël	23	16	39	47	62	109	-24	-46	-70
Japon	13	8	21	20	10	30	-7	-2	-9
Jordanie	2	2	4	4	3	7	-2	-1	-3
Liban	5	4	9	30	18	48	-25	-14	-39
Pakistan	1	3	4	5	5	10	-4	-2	-6
Philippines	17	9	26	16	15	31	1	-6	-5
Taiwan (Formose)	3	2	5	5	10	15	-2	-8	-10
Thaïlande	34	17	51	57	18	75	-23	-1	-24
Vietnam	0	0	0	4	0	4	-4	0	-4
Autres pays d'Asie	132	73	205	185	128	313	-53	-55	-108

I.N.S. MOUVEMENT DE LA POPULATION EN 1993	TABLEAU 87.04 ROYAUME MIGRATIONS EXTÉRIEURES PAR SEXE ET PAYS DE PROVENANCE OU DE DESTINATION								
	<u>Uniquement la population de nationalité belge</u>								
	PAYS DE PROVENANCE OU DE DESTINATION	IMMIGRATIONS			ÉMIGRATIONS (y compris les radiés d'office moins les réinscrits)			SOLDE MIGRATOIRE (y compris les radiés d'office moins les réinscrits)	
H		F	T	H	F	T	H	F	T
Pays d'Afrique	1110	903	2013	735	603	1338	375	300	675
Afrique du Sud	106	92	198	47	46	93	59	46	105
Algérie	36	23	59	13	5	18	23	18	41
Angola	16	6	22	5	0	5	11	6	17
Burundi	45	39	84	28	28	56	17	11	28
Côte d'Ivoire	26	26	52	25	12	37	1	14	15
Ghana	2	1	3	4	5	9	-2	-4	-6
Maroc	52	43	95	40	34	74	12	9	21
Maurice/ Ile	8	6	14	14	14	28	-6	-8	-14
Nigeria	29	20	49	34	13	47	-5	7	2
Rwanda	78	73	151	43	36	79	35	37	72
Sénégal	24	27	51	22	20	42	2	7	9
Togo	16	8	24	5	2	7	11	6	17
Tunisie	30	18	48	27	26	53	3	-8	-5
Zaire	417	376	793	213	214	427	204	162	366
Autres pays d'Afrique	225	145	370	215	148	363	10	-3	7
Pays d'Amérique	487	469	956	663	656	1319	-176	-187	-363
Canada	60	51	111	93	98	191	-33	-47	-80
Etats-Unis d'Amérique	273	288	561	368	393	761	-95	-105	-200
Argentine	5	9	14	11	10	21	-6	-1	-7
Bresil	40	21	61	27	15	42	13	6	19
Chili	6	7	13	22	38	60	-16	-31	-47
Colombie	9	11	20	8	9	17	1	2	3
Haïti	9	3	12	4	4	8	5	-1	4
Mexique	20	13	33	24	19	43	-4	-6	-10
Pérou	7	4	11	5	3	8	2	1	3
Autres pays d'Amérique latine	58	62	120	101	67	168	-43	-5	-48
Pays d'Océanie	35	32	67	36	46	82	-1	-14	-15
Australie	22	26	48	22	29	51	0	-3	-3
Nouvelle-Zélande	5	5	10	9	9	18	-4	-4	-8
Autres pays d'Océanie	8	1	9	5	8	13	3	-7	-4
Inconnu	830	908	1738	877	402	1279	-47	506	459
TOTAL	5585	5122	10707	7109	6507	13616	-1524	-1385	-2909

I.N.S. MOUVEMENT DE LA POPULATION EN 1993	TABLEAU 87.04		REGION DE BRUXELLES-CAPITALE						
	MIGRATIONS EXTÉRIEURES PAR SEXE ET PAYS DE PROVENANCE OU DE DESTINATION								
	<u>Uniquement la population de nationalité belge</u>								
PAYS DE PROVENANCE OU DE DESTINATION	IMMIGRATIONS			ÉMIGRATIONS (y compris les radiés d'office moins les réinscrits)			SOLDE MIGRATOIRE (y compris les radiés d'office moins les réinscrits)		
	H	F	T	H	F	T	H	F	T
Union Européenne									
Allemagne	34	16	50	31	42	73	3	-26	-23
Danemark	1	1	2	1	0	1	0	1	1
Espagne	62	70	132	62	70	132	0	0	0
France	167	184	351	259	296	555	-92	-112	-204
Grèce	7	8	15	9	15	24	-2	-7	-9
Irlande	0	2	2	5	3	8	-5	-1	-6
Italie	19	30	49	27	38	65	-8	-8	-16
Luxembourg	50	44	94	54	54	108	-4	-10	-14
Pays-Bas	22	15	37	27	36	63	-5	-21	-26
Portugal	11	6	17	19	18	37	-8	-12	-20
Royaume-Uni	32	35	67	34	43	77	-2	-8	-10
Pays de l'A.E.L.E									
Autriche	2	6	8	5	8	13	-3	-2	-5
Finlande	2	0	2	2	0	2	0	0	0
Islande	0	0	0	0	1	1	0	-1	-1
Liechtenstein	0	0	0	0	0	0	0	0	0
Norvège	1	3	4	3	8	11	-2	-5	-7
Suède	4	2	6	4	4	8	0	-2	-2
Suisse	26	25	51	47	41	88	-21	-16	-37
Reste de l'Europe									
Hongrie	2	0	2	6	1	7	-4	-1	-5
Pologne	1	1	2	0	6	6	1	-5	-4
Tchecoslovaquie (ex)	1	0	1	9	2	11	-8	-2	-10
Turquie	1	4	5	6	8	14	-5	-4	-9
URSS (ex)	1	0	1	7	6	13	-6	-6	-12
Yougoslavie (ex)	2	1	3	5	2	7	-3	-1	-4
Autres pays d'Europe	6	3	9	8	6	14	-2	-3	-5
Total Europe	454	456	910	630	708	1338	-176	-252	-428
Pays d'Asie	52	21	73	82	62	144	-30	-41	-71
Bangla Desh	0	0	0	0	0	0	0	0	0
Chine / rep. Pop./	0	0	0	2	1	3	-2	-1	-3
Corée du Sud	2	0	2	3	0	3	-1	0	-1
Inde	0	1	1	0	1	1	0	0	0
Indonésie	0	0	0	1	1	2	-1	-1	-2
Iran	0	0	0	0	0	0	0	0	0
Israël	11	2	13	14	20	34	-3	-18	-21
Japon	3	0	3	2	1	3	1	-1	0
Jordanie	1	0	1	0	0	0	1	0	1
Liban	2	0	2	14	7	21	-12	-7	-19
Pakistan	1	1	2	1	1	2	0	0	0
Philippines	1	0	1	2	2	4	-1	-2	-3
Taiwan (Formose)	2	0	2	0	0	0	2	0	2
Thaïlande	7	5	12	13	3	16	-6	2	-4
Vietnam	0	0	0	0	0	0	0	0	0
Autres pays d'Asie	22	12	34	30	25	55	-8	-13	-21

I.N.S. MOUVEMENT DE LA POPULATION EN 1993	TABLEAU 87.04 REGION DE BRUXELLES-CAPITALE MIGRATIONS EXTÉRIEURES PAR SEXE ET PAYS DE PROVENANCE OU DE DESTINATION <u>Uniquement la population de nationalité belge</u>								
	IMMIGRATIONS			ÉMIGRATIONS (y compris les radiés d'office moins les réinscrits)			SOLDE MIGRATOIRE (y compris les radiés d'office moins les réinscrits)		
	H	F	T	H	F	T	H	F	T
Pays d'Afrique	279	251	530	148	126	274	131	125	256
Afrique du Sud	23	20	43	3	4	7	20	16	36
Algérie	6	6	12	1	2	3	5	4	9
Angola	6	2	8	1	0	1	5	2	7
Burundi	10	8	18	6	10	16	4	-2	2
Côte d'Ivoire	9	11	20	5	1	6	4	10	14
Ghana	1	0	1	0	0	0	1	0	1
Maroc	13	10	23	12	9	21	1	1	2
Maurice/ Ile	2	3	5	0	0	0	2	3	5
Nigeria	1	1	2	6	1	7	-5	0	-5
Rwanda	15	16	31	11	13	24	4	3	7
Sénégal	10	12	22	1	4	5	9	8	17
Togo	7	2	9	2	0	2	5	2	7
Tunisie	6	4	10	5	3	8	1	1	2
Zaire	129	125	254	53	44	97	76	81	157
Autres pays d'Afrique	41	31	72	42	35	77	-1	-4	-5
Pays d'Amérique	95	123	218	137	131	268	-42	-8	-50
Canada	16	14	30	14	17	31	2	-3	-1
Etats-Unis d'Amérique	47	70	117	73	74	147	-26	-4	-30
Argentine	0	2	2	1	2	3	-1	0	-1
Bresil	12	7	19	5	2	7	7	5	12
Chili	0	2	2	9	13	22	-9	-11	-20
Colombie	1	4	5	3	2	5	-2	2	0
Haïti	5	1	6	2	0	2	3	1	4
Mexique	1	1	2	5	6	11	-4	-5	-9
Pérou	1	0	1	3	1	4	-2	-1	-3
Autres pays d'Amérique latine	12	22	34	22	14	36	-10	8	-2
Pays d'Océanie	6	3	9	7	9	16	-1	-6	-7
Australie	5	2	7	5	5	10	0	-3	-3
Nouvelle-Zélande	0	1	1	0	0	0	0	1	1
Autres pays d'Océanie	1	0	1	2	4	6	-1	-4	-5
Destinations inconnues	146	177	323	-83	-3	-86	229	180	409
TOTAL	1032	1031	2063	921	1033	1954	111	-2	109

I.N.S. MOUVEMENT DE LA POPULATION EN 1993	TABLEAU 87.04 MIGRATIONS EXTÉRIEURES PAR SEXE ET PAYS DE PROVENANCE OU DE DESTINATION								
	REGION FLAMANDE								
	<u>Uniquement la population de nationalité belge</u>								
PAYS DE PROVENANCE OU DE DESTINATION	IMMIGRATIONS			ÉMIGRATIONS (y compris les radiés d'office moins les réinscrits)			SOLDE MIGRATOIRE (y compris les radiés d'office moins les réinscrits)		
	H	F	T	H	F	T	H	F	T
Union Européenne									
Allemagne	186	189	375	303	274	577	-117	-85	-202
Danemark	8	4	12	11	6	17	-3	-2	-5
Espagne	145	128	273	179	174	353	-34	-46	-80
France	243	246	489	333	326	659	-90	-80	-170
Grèce	14	18	32	23	28	51	-9	-10	-19
Irlande	6	10	16	9	9	18	-3	1	-2
Italie	42	41	83	33	64	97	9	-23	-14
Luxembourg	54	37	91	104	79	183	-50	-42	-92
Pays-Bas	357	293	650	488	585	1073	-131	-292	-423
Portugal	19	27	46	41	41	82	-22	-14	-36
Royaume-Uni	79	74	153	127	140	267	-48	-66	-114
Pays de l'A.E.L.E									
Autriche	11	14	25	15	27	42	-4	-13	-17
Finlande	2	1	3	2	0	2	0	1	1
Islande	0	1	1	0	0	0	0	1	1
Liechtenstein			0			0		0	0
Norvège	18	10	28	3	3	6	15	7	22
Suède	6	2	8	9	10	19	-3	-8	-11
Suisse	54	57	111	82	91	173	-28	-34	-62
Reste de l'Europe									
Hongrie	5	1	6	19	6	25	-14	-5	-19
Pologne	2	0	2	10	1	11	-8	-1	-9
Tchécoslovaquie (ex)	1	0	1	18	4	22	-17	-4	-21
Turquie	9	3	12	13	13	26	-4	-10	-14
URSS (ex)	5	3	8	12	9	21	-7	-6	-13
Yougoslavie (ex)	1	0	1	2	1	3	-1	-1	-2
Autres pays d'Europe	8	4	12	18	14	32	-10	-10	-20
Total Europe	1275	1163	2438	1854	1905	3759	-579	-742	-1321
Pays d'Asie	142	97	239	234	181	415	-92	-84	-176
Bangla Desh	1	1	2	2	2	4	-1	-1	-2
Chine / rep. Pop./	2	1	3	7	1	8	-5	0	-5
Corée du Sud	3	2	5	2	6	8	1	-4	-3
Inde	7	4	11	6	13	19	1	-9	-8
Indonésie	8	6	14	7	7	14	1	-1	0
Iran	0	0	0	0	0	0	0	0	0
Israël	7	11	18	24	35	59	-17	-24	-41
Japon	6	6	12	14	7	21	-8	-1	-9
Jordanie	1	2	3	0	0	0	1	2	3
Liban	3	3	6	3	2	5	0	1	1
Pakistan	0	1	1	2	2	4	-2	-1	-3
Philippines	13	7	20	12	13	25	1	-6	-5
Taiwan (Formose)	1	2	3	4	5	9	-3	-3	-6
Thaïlande	19	9	28	34	14	48	-15	-5	-20
Vietnam	0	0	0	3	0	3	-3	0	-3
Autres pays d'Asie	71	42	113	114	74	188	-43	-32	-75

I.N.S. MOUVEMENT DE LA POPULATION EN 1993	REGION FLAMANDE								
	TABLEAU 87.04 MIGRATIONS EXTÉRIEURES PAR SEXE ET PAYS DE PROVENANCE OU DE DESTINATION								
	<u>Uniquement la population de nationalité belge</u>								
PAYS DE PROVENANCE OU DE DESTINATION	IMMIGRATIONS			ÉMIGRATIONS (y compris les radiés d'office moins les réinscrits)			SOLDE MIGRATOIRE (y compris les radiés d'office moins les réinscrits)		
	H	F	T	H	F	T	H	F	T
Pays d'Afrique	377	323	700	313	239	552	64	84	148
Afrique du Sud	67	64	131	32	27	59	35	37	72
Algérie	13	8	21	5	1	6	8	7	15
Angola	2	1	3	3	0	3	-1	1	0
Burundi	19	20	39	10	7	17	9	13	22
Côte d'Ivoire	6	7	13	8	4	12	-2	3	1
Ghana	1	1	2	3	4	7	-2	-3	-5
Maroc	18	19	37	18	14	32	0	5	5
Maurice/ Ile	2	0	2	4	4	8	-2	-4	-6
Nigeria	20	14	34	19	9	28	1	5	6
Rwanda	22	27	49	18	9	27	4	18	22
Sénégal	6	4	10	6	2	8	0	2	2
Togo	3	0	3	2	2	4	1	-2	-1
Tunisie	11	7	18	14	9	23	-3	-2	-5
Zaire	102	98	200	77	91	168	25	7	32
Autres pays d'Afrique	85	53	138	94	56	150	-9	-3	-12
Pays d'Amérique	246	201	447	316	298	614	-70	-97	-167
Canada	18	18	36	34	35	69	-16	-17	-33
Etats-Unis d'Amérique	147	120	267	189	191	380	-42	-71	-113
Argentine	4	4	8	6	4	10	-2	0	-2
Bresil	17	11	28	13	9	22	4	2	6
Chili	5	5	10	7	13	20	-2	-8	-10
Colombie	7	4	11	3	6	9	4	-2	2
Haïti	2	1	3	0	1	1	2	0	2
Mexique	14	11	25	18	11	29	-4	0	-4
Pérou	0	0	0	1	0	1	-1	0	-1
Autres pays d'Amérique latine	32	27	59	45	28	73	-13	-1	-14
Pays d'Océanie	19	20	39	24	25	49	-5	-5	-10
Australie	11	16	27	15	18	33	-4	-2	-6
Nouvelle-Zélande	3	3	6	8	6	14	-5	-3	-8
Autres pays d'Océanie	5	1	6	1	1	2	4	0	4
Inconnu	359	404	763	491	295	786	-132	109	-23
TOTAL	2418	2208	4626	3232	2943	6175	-814	-735	-1549

I.N.S. MOUVEMENT DE LA POPULATION EN 1993	TABLEAU 87.04. MIGRATIONS EXTÉRIEURES PAR SEXE ET PAYS DE PROVENANCE OU DE DESTINATION <u>Uniquement la population de nationalité belge</u>								
PAYS DE PROVENANCE OU DE DESTINATION	IMMIGRATIONS			ÉMIGRATIONS (y compris les radiés d'office moins les réinscrits)			SOLDE MIGRATOIRE (y compris les radiés d'office moins les réinscrits)		
	H	F	T	H	F	T	H	F	T
Union Européenne									
Allemagne	114	103	217	172	160	332	-58	-57	-115
Danemark	0	2	2	0	0	0	0	2	2
Espagne	68	86	154	89	87	176	-21	-1	-22
France	551	480	1031	1072	1045	2117	-521	-565	-1086
Grèce	7	6	13	7	10	17	0	-4	-4
Irlande	1	1	2	5	1	6	-4	0	-4
Italie	48	54	102	53	92	145	-5	-38	-43
Luxembourg	207	169	376	302	236	538	-95	-67	-162
Pays-Bas	22	15	37	36	35	71	-14	-20	-34
Portugal	17	23	40	21	34	55	-4	-11	-15
Royaume-Uni	28	30	58	33	45	78	-5	-15	-20
Pays de l'A.E.L.E									
Autriche	1	2	3	3	4	7	-2	-2	-4
Finlande	3	0	3	0	2	2	3	-2	1
Islande	0	0	0	1	0	1	-1	0	-1
Liechtenstein	0	0	0	0	0	0	0	0	0
Norvège	2	3	5	1	1	2	1	2	3
Suède	3	2	5	3	2	5	0	0	0
Suisse	36	45	81	53	95	148	-17	-50	-67
Reste de l'Europe									
Hongrie	0	3	3	10	9	19	-10	-6	-16
Pologne	1	1	2	7	6	13	-6	-5	-11
Tchécoslovaquie (ex)	0	0	0	3	2	5	-3	-2	-5
Turquie	2	3	5	4	2	6	-2	1	-1
URSS (ex)	3	1	4	3	3	6	0	-2	-2
Yougoslavie (ex)	2	2	4	4	1	5	-2	1	-1
Autres pays d'Europe	13	6	19	19	8	27	-6	-2	-8
Total Europe	1129	1037	2166	1901	1880	3781	-772	-843	-1615
Pays d'Asie									
Bangla Desh	0	0	0	0	0	0	0	0	0
Chine / rep. Pop./	1	0	1	3	2	5	-2	-2	-4
Corée du Sud	0	0	0	0	0	0	0	0	0
Inde	3	1	4	3	0	3	0	1	1
Indonésie	6	3	9	4	4	8	2	-1	1
Iran	2	1	3	0	0	0	2	1	3
Israël	5	3	8	9	7	16	-4	-4	-8
Japon	4	2	6	4	2	6	0	0	0
Jordanie	0	0	0	4	3	7	-4	-3	-7
Liban	0	1	1	13	9	22	-13	-8	-21
Pakistan	0	1	1	2	2	4	-2	-1	-3
Philippines	3	2	5	2	0	2	1	2	3
Taiwan (Formose)	0	0	0	1	5	6	-1	-5	-6
Thaïlande	8	3	11	10	1	11	-2	2	0
Vietnam	0	0	0	1	0	1	-1	0	-1
Autres pays d'Asie	39	19	58	41	29	70	-2	-10	-12

I.N.S. MOUVEMENT DE LA POPULATION EN 1993	TABLEAU 87.04. REGION WALLONNE MIGRATIONS EXTÉRIEURES PAR SEXE ET PAYS DE PROVENANCE OU DE DESTINATION								
	<u>Uniquement la population de nationalité belge</u>								
	PAYS DE PROVENANCE OU DE DESTINATION	IMMIGRATIONS			ÉMIGRATIONS (y compris les radiés d'office moins les réinscrits)			SOLDE MIGRATOIRE (y compris les radiés d'office moins les réinscrits)	
H		F	T	H	F	T	H	F	T
Pays d'Afrique	454	329	783	274	238	512	180	91	271
Afrique du Sud	16	8	24	12	15	27	4	-7	-3
Algérie	17	9	26	7	2	9	10	7	17
Angola	8	3	11	1	0	1	7	3	10
Burundi	16	11	27	12	11	23	4	0	4
Côte d'Ivoire	11	8	19	12	7	19	-1	1	0
Ghana	0	0	0	1	1	2	-1	-1	-2
Maroc	21	14	35	10	11	21	11	3	14
Maurice/ Ile	4	3	7	10	10	20	-6	-7	-13
Nigeria	8	5	13	9	3	12	-1	2	1
Rwanda	41	30	71	14	14	28	27	16	43
Sénégal	8	11	19	15	14	29	-7	-3	-10
Togo	6	6	12	1	0	1	5	6	11
Tunisie	13	7	20	8	14	22	5	-7	-2
Zaire	186	153	339	83	79	162	103	74	177
Autres pays d'Afrique	99	61	160	79	57	136	20	4	24
Pays d'Amérique	146	145	291	210	227	437	-64	-82	-146
Canada	26	19	45	45	46	91	-19	-27	-46
Etats-Unis d'Amérique	79	98	177	106	128	234	-27	-30	-57
Argentine	1	3	4	4	4	8	-3	-1	-4
Bresil	11	3	14	9	4	13	2	-1	1
Chili	1	0	1	6	12	18	-5	-12	-17
Colombie	1	3	4	2	1	3	-1	2	1
Haïti	2	1	3	2	3	5	0	-2	-2
Mexique	5	1	6	1	2	3	4	-1	3
Pérou	6	4	10	1	2	3	5	2	7
Autres pays d'Amérique latine	14	13	27	34	25	59	-20	-12	-32
Pays d'Océanie	10	9	19	5	12	17	5	-3	2
Australie	6	8	14	2	6	8	4	2	6
Nouvelle-Zélande	2	1	3	1	3	4	1	-2	-1
Autres pays d'Océanie	2	0	2	2	3	5	0	-3	-3
Inconnu	325	327	652	469	110	579	-144	217	73
TOTAL	2135	1883	4018	2956	2531	5487	-821	-648	-1469

B. ARRONDISSEMENTS

ARRONDISSEMENTS DE DESTINATION	REGION BRUXELLES CAPITALE	TOTAL REGION FLAMANDE	ARRONDISSEMENT DE DEPART (REGION FLAMANDE)									
			ANVERS	MALINES	TURNHOUT	HAL- VILVORDE	LOUVAIN	BRUGES	DIXMUDE	YPRES	COURTRAI	OSTENDE
LE ROYAUME	15.829	48.903	5.553	2.807	1.922	7.947	3.762	2.179	530	779	2.045	1756
REGION BRUXELLES-CAPIT.	-	5.298	339	102	46	3.166	522	115	6	23	62	118
REGION FLAMANDE	8.340	40.183	5.029	2.667	1.842	3.337	2.856	1.992	519	696	1.751	1527
ARR. ANVERS	342	3.943	-	960	703	252	321	145	11	17	63	84
ARR. MALINES	196	2.949	1.252	-	293	492	475	30	1	5	17	15
ARR. TURNHOUT	51	2.327	1.060	321	-	48	308	29	1	6	9	18
ARR. HAL-VILVORDE	5.458	2.367	224	378	26	-	561	48	1	14	39	55
ARR. LOUVAIN	766	3.626	395	569	304	960	-	82	4	13	61	54
ARR. BRUGES	126	2.084	183	32	30	84	83	-	91	57	134	530
ARR. DIXMUDE	4	544	4	-	-	2	5	95	-	62	13	161
ARR. YPRES	9	590	19	2	3	8	6	30	47	-	193	28
ARR. COURTRAI	46	1.525	64	12	3	25	36	99	15	177	-	80
ARR. OSTENDE	232	1.686	136	36	16	102	48	515	130	35	89	-
ARR. ROULERS	12	1.181	26	8	3	7	20	166	104	154	339	52
ARR. TIELT	6	745	8	-	3	1	3	122	10	11	188	20
ARR. FURNES	105	739	57	11	6	65	31	64	70	65	58	160
ARR. ALOST	448	1.858	46	14	6	726	53	34	7	4	30	26
ARR. TERMONDE	95	1.676	125	71	6	238	27	19	5	3	9	20
ARR. EEKLO	10	840	26	4	3	6	10	120	1	4	8	18
ARR. GAND	178	3.447	243	73	39	139	82	296	19	54	285	142
ARR. AUDENARDE	118	996	23	2	4	39	17	22	1	4	171	10
ARR. SAINT-NICOLAS	42	1.814	812	106	30	48	24	30	1	6	13	25
ARR. HASSELT	62	2.740	194	47	232	57	590	32	-	2	10	17
ARR. MAASEIK	15	1.249	88	12	113	18	75	4	-	2	13	9
ARR. TONGRES	19	1.257	44	9	19	20	81	10	-	1	9	3
REGION WALLONNE	7.489	3.422	185	38	34	1.444	384	72	5	60	232	111
ARR. NIVELLES	3.215	1.098	36	5	11	751	188	17	2	1	5	10
ARR. ATH	210	174	3	1	-	38	4	3	-	2	14	2
ARR. CHARLEROI	730	211	19	1	-	102	13	9	-	-	1	16
ARR. MONS	341	108	8	-	-	34	10	6	-	1	4	6
ARR. MOUSCRON	47	202	4	1	-	5	1	3	-	51	106	3
ARR. SOIGNIES	692	261	6	1	2	162	11	1	-	-	5	9
ARR. THUIN	145	51	2	6	-	30	2	-	-	1	2	2
ARR. TOURNAI	141	191	3	-	-	9	8	3	2	-	70	5
ARR. HUY	124	51	2	2	2	18	8	1	-	-	-	4
ARR. LIEGE	370	313	26	1	4	41	24	14	-	2	4	19
ARR. VERVIER	131	110	21	1	2	13	15	2	-	-	7	5
ARR. WAREMME	133	133	4	2	1	38	46	1	-	-	-	2
ARR. ARLON	50	36	-	6	-	6	2	1	-	-	-	2
ARR. BASTOGNE	33	37	4	2	2	9	4	4	-	-	-	2
ARR. MARCHE-EN-FAMENNE	80	70	13	2	-	19	7	1	-	-	4	4
ARR. NEUFCHATEAU	92	40	8	3	2	7	5	-	1	1	-	1
ARR. VIRTON	49	26	3	-	-	6	4	1	-	-	-	2
ARR. DINANT	259	90	11	1	5	36	11	5	-	-	3	4
ARR. NAMUR	545	178	11	3	3	98	18	-	-	1	5	9
ARR. PHILIPPEVILLE	102	42	1	-	-	22	3	-	-	-	2	4

I.N.S. MOUVEMENT DE LA POPULATION EN 1993		TABLEAU 85.01 A M MIGRATIONS INTERNES ENTRE ARRONDISSEMENTS DE LA POPULATION TOTALE - POPULATION MASCULINE -										PAGE 1.- FOL. 2.-	LE ROYAUME
ARRONDISSEMENT DE DEPART (REGION FLAMANDE)												ARRONDISSEMENTS DE DESTINATION	
ROULERS	TIELT	FURNES	ALOST	TERMONDE	EKLO	GAND	AUDE- NARDE	SAINT - NICOLAS	HASSELT	MAASEIK	TONGRES		
1.235	754	769	2.090	1.666	762	3.812	1.035	1.758	2.899	1.415	1428	LE ROYAUME	
26	8	71	204	63	16	168	62	50	76	23	32	REGION BRUXELLES-CAPIT.	
1.192	729	590	1.813	1.581	739	3.534	782	1.690	2.701	1.370	1246	REGION FLAMANDE	
23	7	39	54	112	31	219	17	610	159	72	44	ARR. ANVERS	
7	5	5	30	85	3	47	4	114	48	28	13	ARR. MALINES	
3	2	5	21	7	6	44	2	49	248	119	21	ARR. TURNHOUT	
11	8	24	532	199	10	95	23	45	40	25	9	ARR. HAL-VILVORDE	
21	13	14	74	40	7	114	18	45	613	109	116	ARR. LOUVAIN	
157	82	41	46	37	98	291	19	36	26	13	14	ARR. BRUGES	
97	9	79	5	3	1	6	1	-	-	1	-	ARR. DIXMUDE	
136	16	53	2	6	4	25	3	2	5	2	-	ARR. YPRES	
323	186	37	17	17	4	241	152	15	13	5	4	ARR. COURTRAI	
57	27	171	39	30	16	144	18	27	20	15	15	ARR. OSTENDE	
-	188	31	8	5	3	52	10	3	-	1	1	ARR. ROULERS	
181	-	6	3	2	5	158	16	6	-	1	1	ARR. TIELT	
34	10	-	18	9	-	50	10	5	7	6	3	ARR. FURNES	
4	3	17	-	292	11	345	184	23	16	11	6	ARR. ALOST	
3	2	5	325	-	19	410	11	363	10	2	3	ARR. TERMONDE	
5	7	2	16	9	-	559	10	17	10	4	1	ARR. EEKLO	
92	148	46	308	378	474	-	265	285	41	23	15	ARR. GAND	
7	8	5	249	21	8	391	-	10	1	1	2	ARR. AUDENARDE	
10	4	8	40	324	31	265	12	-	18	3	4	ARR. SAINT-NICOLAS	
11	1	1	12	14	5	42	1	24	-	713	735	ARR. HASSELT	
3	1	1	11	6	3	22	4	10	615	-	239	ARR. MAASEIK	
7	2	-	3	5	-	14	2	1	811	216	-	ARR. TONGRES	
17	17	108	73	22	7	110	191	18	122	22	150	REGION WALLONNE	
1	-	10	13	1	3	20	10	2	9	1	2	ARR. NIVELLES	
-	3	2	5	1	-	7	88	1	-	-	-	ARR. ATH	
1	-	13	6	3	-	16	2	1	4	1	3	ARR. CHARLEROI	
1	-	12	5	2	-	10	2	1	4	1	1	ARR. MONS	
5	4	13	-	2	-	2	2	-	-	-	-	ARR. MOUSCRON	
-	-	14	22	-	-	5	21	-	2	-	-	ARR. SOIGNIES	
-	-	2	-	2	-	-	-	1	-	-	1	ARR. THUIN	
-	2	8	8	-	-	9	61	-	1	1	1	ARR. TOURNAI	
-	-	1	1	1	-	1	-	-	6	-	4	ARR. HUY	
3	2	8	1	1	1	5	1	3	47	11	95	ARR. LIEGE	
1	1	-	2	1	-	10	1	2	9	1	16	ARR. VERVIERS	
-	-	2	-	-	-	2	-	-	17	1	17	ARR. WAREMME	
4	-	-	1	1	-	3	-	-	8	2	-	ARR. ARLON	
-	1	3	3	-	-	-	-	-	1	2	-	ARR. BASTOGNE	
-	4	1	-	2	1	2	-	2	1	-	7	ARR. MARCHE-EN-FAMENNE	
1	-	-	2	-	-	3	1	-	4	-	1	ARR. NEUFCHATEAU	
-	-	6	-	1	-	1	-	-	2	-	-	ARR. VIRTON	
-	-	5	-	1	-	2	2	3	1	-	-	ARR. DINANT	
-	-	7	3	2	2	6	-	2	6	1	1	ARR. NAMUR	
-	-	1	1	1	-	6	-	-	-	-	1	ARR. PHILIPPEVILLE	

I.N.S. MOUVEMENT DE LA POPULATION EN 1993	TABLEAU 85.01 A M		PAGE 1.- FOL. 3.-				LE ROYAUME					
MIGRATIONS INTERNES ENTRE ARRONDISSEMENTS DE LA POPULATION TOTALE - POPULATION MASCULINE -												
ARRONDISSEMENTS DE DESTINATION	TOTAL REGION WALLONNE	ARRONDISSEMENT DE DEPART (REGION WALLONNE)										
		NIVELLES	ATH	CHAR- LEROI	MONS	MOUS- CRON	SOIGNIES	THUIN	TOURNAI	HUY	LIEGE	VERVIERS
LE ROYAUME	34.771	4.967	1.103	4.635	1.833	689	2.588	1.922	1.142	1.409	3.895	1424
REGION BRUXELLES-CAPIT.	5.296	1.970	106	531	317	67	389	141	138	97	429	116
REGION FLAMANDE	2.909	675	144	191	139	313	229	45	194	48	411	108
ARR. ANVERS	205	26	7	21	9	3	9	3	7	7	61	17
ARR. MALINES	30	9	-	1	2	1	2	-	2	-	1	2
ARR. TURNHOUT	36	6	-	1	1	-	4	-	2	1	13	-
ARR. HAL-VILVORDE	806	416	11	56	28	10	101	11	18	12	38	11
ARR. LOUVAIN	309	125	2	14	8	2	10	6	4	6	45	13
ARR. BRUGES	113	9	2	13	16	6	10	4	6	1	18	5
ARR. DIXMUDE	6	-	-	-	-	-	-	-	-	-	1	-
ARR. YPRES	79	-	1	3	-	68	-	1	5	-	-	-
ARR. COURTRAI	263	3	8	9	4	162	3	3	55	-	8	3
ARR. OSTENDE	159	11	5	27	19	13	22	6	6	5	18	5
ARR. ROULERS	24	-	-	1	-	15	3	-	3	-	1	-
ARR. TIELT	11	-	1	-	-	3	-	1	3	1	1	-
ARR. FURNES	135	16	5	10	22	11	11	3	17	1	19	2
ARR. ALOST	78	12	4	12	6	2	19	3	6	-	2	3
ARR. TERMONDE	15	1	-	5	2	1	-	-	-	-	1	2
ARR. EEKLO	5	1	-	2	-	-	-	-	-	-	2	-
ARR. GAND	104	14	10	6	4	11	9	3	7	-	7	5
ARR. AUDENARDE	186	9	83	3	7	4	22	1	50	-	2	-
ARR. SAINT-NICOLAS	13	4	1	3	-	-	-	-	-	-	3	-
ARR. HASSELT	123	9	3	1	4	-	2	-	3	12	48	8
ARR. MAASEIK	25	3	1	-	5	1	1	-	-	-	6	6
ARR. TONGRES	184	1	-	3	2	-	1	-	-	2	116	26
REGION WALLONNE	26.566	2.322	853	3.913	1.377	309	1.970	1.736	810	1.274	3.055	1200
ARR. NIVELLES	1.592	-	36	358	102	14	219	64	37	28	106	54
ARR. ATH	845	37	-	19	270	9	154	6	311	2	8	5
ARR. CHARLEROI	3.600	645	29	-	165	7	574	864	27	15	79	20
ARR. MONS	1.499	96	262	191	-	17	447	171	109	7	48	7
ARR. MOUSCRON	275	10	16	8	20	-	5	-	185	4	5	5
ARR. SOIGNIES	1.732	333	120	573	261	6	-	304	29	3	23	8
ARR. THUIN	1.992	65	5	1.065	171	3	371	-	12	7	22	6
ARR. TOURNAI	922	43	342	37	138	206	49	17	-	5	20	10
ARR. HUY	1.649	62	4	35	8	4	5	12	2	-	857	47
ARR. LIEGE	2.743	106	6	129	61	7	26	35	19	641	-	797
ARR. VERVIERS	1.226	33	2	29	24	6	10	15	14	52	818	-
ARR. WAREMME	903	117	-	20	6	-	5	5	4	172	455	25
ARR. ARLON	530	26	1	23	7	2	4	9	12	8	39	20
ARR. BASTOGNE	410	25	2	20	7	1	4	3	1	7	70	71
ARR. MARCHE-EN-FAMENNE	696	39	5	24	9	2	8	4	2	53	174	20
ARR. NEUFCHATEAU	544	28	6	25	12	2	6	4	1	5	41	13
ARR. VIRTON	561	21	-	18	8	-	6	6	2	6	42	15
ARR. DINANT	1.336	97	6	141	25	7	21	16	3	60	89	17
ARR. NAMUR	2.621	510	8	748	53	11	36	46	30	195	152	52
ARR. PHILIPPEVILLE	890	29	3	450	30	5	20	155	10	4	7	8

I.N.S. MOUVEMENT DE LA POPULATION EN 1993		TABLEAU 85.01 A M							PAGE 1. - FOL. 4. -		LE ROYAUME	
MIGRATIONS INTERNES ENTRE ARRONDISSEMENTS DE LA POPULATION TOTALE - POPULATION MASCULINE -												
ARRONDISSEMENT DE DEPART (REGION WALLONNE)									TOTAL DU ROYAUME	ENTRE COMMUNES DE L'ARR.	ARRONDISSEMENTS DE DESTINATION	
WAREM- ME	ARLON	BAS- TOGNE	MARCHE- EN- FAMENNE	NEUF- CHATEAU	VIRTON	DINANT	NAMUR	PHILIP- PEVILLE				
938	590	469	744	581	566	1.333	3.020	923	99.503	114.143	LE ROYAUME	
76	38	39	69	63	51	159	426	84	10.594	24.055	REGION BRUXELLES-CAPIT.	
84	30	13	32	24	18	53	144	14	51.432	52.078	REGION FLAMANDE	
2	3	5	3	2	-	5	14	1	4.490	12.413	ARR. ANVERS	
-	3	-	1	1	3	1	1	-	3.175	2.120	ARR. MALINES	
-	2	-	1	1	1	1	2	-	2.414	3.772	ARR. TURNHOUT	
4	7	3	8	6	5	7	52	2	8.631	4.654	ARR. HAL-VILVORDE	
36	3	1	2	6	1	6	18	1	4.701	5.051	ARR. LOUVAIN	
1	5	-	2	2	1	5	7	-	2.323	2.270	ARR. BRUGES	
-	3	-	-	-	-	-	2	-	554	123	ARR. DIXMUDE	
-	-	-	1	-	-	-	-	-	678	549	ARR. YPRES	
-	-	-	2	-	-	-	2	1	1.834	2.715	ARR. COURTRAI	
-	-	-	4	3	-	2	12	1	2.077	1.356	ARR. OSTENDE	
-	-	-	-	-	-	1	-	-	1.217	794	ARR. ROULERS	
-	-	-	-	-	-	-	1	-	762	401	ARR. TIELT	
-	-	-	1	-	-	8	8	1	979	537	ARR. FURNES	
-	-	-	2	-	-	2	5	-	2.384	1.891	ARR. ALOST	
-	-	-	-	-	-	1	-	2	1.786	1.037	ARR. TERMONDE	
-	-	-	-	-	-	-	-	-	855	432	ARR. EEKLO	
1	1	-	1	-	6	5	11	3	3.729	4.686	ARR. GAND	
-	-	-	-	-	-	4	1	-	1.300	563	ARR. AUDENARDE	
-	-	-	-	-	-	-	2	-	1.869	1.392	ARR. SAINT-NICOLAS	
24	2	-	1	-	-	2	4	-	2.925	2.913	ARR. HASSELT	
-	-	2	-	-	-	-	-	-	1.289	1.368	ARR. MAASEIK	
16	1	2	3	3	1	3	2	2	1.460	1.041	ARR. TONGRES	
778	522	417	843	494	497	1.121	2.450	825	37.477	38.010	REGION WALLONNE	
61	16	12	23	23	25	52	342	20	5.905	4.093	ARR. NIVELLES	
1	3	1	3	1	-	3	10	2	1.229	469	ARR. ATH	
12	6	3	18	23	10	81	689	333	4.541	4.864	ARR. CHARLEROI	
8	8	6	5	11	6	26	50	24	1.948	3.492	ARR. MONS	
1	-	5	2	-	2	2	2	3	524	25	ARR. MOUSCRON	
6	-	3	8	1	2	7	35	10	2.685	822	ARR. SOIGNIES	
4	2	1	4	3	1	19	56	175	2.188	1.175	ARR. THUIN	
1	3	3	3	2	4	10	23	6	1.254	1.163	ARR. TOURNAI	
184	8	16	56	8	6	53	276	6	1.824	1.102	ARR. HUY	
391	31	55	120	34	32	70	158	25	3.426	10.711	ARR. LIEGE	
22	14	92	27	6	11	9	39	3	1.467	3.419	ARR. VERVIERS	
-	8	1	1	4	3	3	71	3	1.169	429	ARR. WAREMME	
6	-	35	17	63	216	20	18	4	616	504	ARR. ARLON	
3	37	-	44	63	19	11	17	5	480	268	ARR. BASTOGNE	
9	4	54	-	58	12	165	45	9	846	409	ARR. MARCHE-EN-FAMENNE	
3	41	69	46	-	103	97	39	3	676	414	ARR. NEUFCHATEAU	
3	298	20	10	65	-	13	24	4	636	450	ARR. VIRTON	
5	15	20	201	80	15	-	458	60	1.685	921	ARR. DINANT	
57	27	18	54	47	30	417	-	130	3.344	2.893	ARR. NAMUR	
1	1	3	1	2	-	63	98	-	1.034	387	ARR. PHILIPPEVILLE	

ARRONDISSEMENTS DE DESTINATION	REGION BRUXELLES CAPITALE	TOTAL REGION FLAMANDE	ARRONDISSEMENT DE DEPART (REGION FLAMANDE)									
			ANVERS	MALINES	TURNHOUT	HAL - VILVORDE	LOUVAIN	BRUGES	DIXMUDE	YPRES	COURTRAI	OSTENDE
LE ROYAUME	16.074	48.162	5.305	2.794	1.913	8.036	3.616	2.128	571	780	1.926	1609
REGION BRUXELLES-CAPIT.	-	5.213	313	86	35	3.186	444	130	7	15	58	125
REGION FLAMANDE	8.238	39.470	4.793	2.676	1.849	3.344	2.752	1.924	560	697	1.641	1388
ARR. ANVERS	311	3.870	-	986	737	220	264	154	10	7	58	59
ARR. MALINES	193	2.823	1.171	-	278	498	439	29	-	2	7	15
ARR. TURNHOUT	49	2.290	1.037	329	-	46	328	25	-	2	12	11
ARR. HAL-VILVORDE	5.454	2.396	220	384	29	-	572	62	2	17	38	50
ARR. LOUVAIN	768	3.445	333	563	299	924	-	60	4	13	61	37
ARR. BRUGES	152	1.994	193	37	25	97	83	-	82	42	131	460
ARR. DIXMUDE	2	553	4	-	-	3	4	90	-	61	16	144
ARR. YPRES	5	591	16	3	-	3	5	42	59	-	179	28
ARR. COURTRAI	34	1.457	43	9	2	37	26	86	31	174	-	80
ARR. OSTENDE	236	1.646	113	34	18	110	49	484	139	30	78	-
ARR. ROULERS	16	1.137	17	4	4	7	16	148	106	191	300	48
ARR. TIELT	4	808	7	1	2	5	9	117	16	11	202	13
ARR. FURNES	106	742	52	21	2	71	26	61	76	68	50	161
ARR. ALOST	415	1.873	49	13	2	775	56	23	9	3	25	31
ARR. TERMONDE	88	1.672	100	53	9	246	33	26	2	7	13	30
ARR. EEKLO	5	812	28	4	3	2	9	114	2	2	7	17
ARR. GAND	175	3.360	217	61	46	120	66	313	20	51	269	136
ARR. AUDENARDE	99	978	17	3	2	50	18	18	-	1	158	11
ARR. SAINT-NICOLAS	37	1.857	837	105	27	37	24	35	1	6	9	31
ARR. HASSELT	57	2.715	189	54	229	59	579	27	-	3	12	12
ARR. MAASEIK	14	1.279	105	11	119	19	69	3	-	6	8	10
ARR. TONGRES	18	1.172	45	1	16	15	77	7	1	-	8	4
REGION WALLONNE	7.836	3.479	199	32	29	1.506	420	74	4	68	227	96
ARR. NIVELLES	3.406	1.229	36	7	7	831	221	20	-	1	7	9
ARR. ATH	231	167	4	-	-	40	6	4	-	3	9	2
ARR. CHARLEROI	750	203	20	2	-	89	23	9	-	3	1	17
ARR. MONS	346	112	3	1	-	29	10	3	-	9	5	8
ARR. MOUSCRON	60	191	3	-	-	3	-	4	-	46	102	2
ARR. SOIGNIES	703	278	12	5	1	172	13	2	-	-	7	10
ARR. THUIN	153	63	5	3	1	31	1	-	-	-	1	2
ARR. TOURNAI	144	190	7	-	1	10	3	6	1	3	69	2
ARR. HUY	124	39	3	2	2	11	6	1	-	-	-	3
ARR. LIEGE	383	286	28	1	5	41	27	10	1	2	7	11
ARR. VERVIERS	119	100	19	-	1	16	7	5	-	-	7	2
ARR. WAREMME	146	132	5	2	3	36	45	-	-	-	-	1
ARR. ARLON	58	29	2	2	1	10	1	-	-	-	-	3
ARR. BASTOGNE	37	23	3	3	1	6	2	1	1	-	-	-
ARR. MARCHE-EN-FAMENNE	84	64	16	-	1	18	4	2	-	-	3	7
ARR. NEUFCHATEAU	93	38	4	1	1	12	10	-	-	-	-	-
ARR. VIRTON	43	21	3	-	-	7	1	3	-	-	-	1
ARR. DINANT	255	95	14	-	1	37	13	2	1	-	3	3
ARR. NAMUR	605	179	10	3	3	93	27	1	-	1	3	10
ARR. PHILIPPEVILLE	96	40	2	-	-	14	-	1	-	-	3	3

I.N.S. MOUVEMENT DE LA POPULATION EN 1993		TABLEAU 85.01 A F MIGRATIONS INTERNES ENTRE ARRONDISSEMENTS DE LA POPULATION TOTALE - POPULATION FEMININE -										PAGE 1.- FOL. 2.-	LE ROYAUME
ARRONDISSEMENT DE DEPART (REGION FLAMANDE)												ARRONDISSEMENTS DE DESTINATION	
ROULERS	TIELT	FURNES	ALOST	TERMONDE	EEKLO	GAND	AUDE- NARDE	SAINT- NICOLAS	HASSELT	MAASEIK	TONGRES		
1.199	752	829	2.095	1.705	721	3.682	1.081	1.720	2.856	1.396	1448	LE ROYAUME	
23	10	75	229	56	14	166	71	33	81	24	32	REGION BRUXELLES-CAPIT.	
1.158	737	643	1.792	1.626	698	3.415	828	1.663	2.674	1.352	1260	REGION FLAMANDE	
17	6	34	52	98	20	220	21	564	210	89	44	ARR. ANVERS	
5	6	5	23	82	2	44	4	122	51	25	15	ARR. MALINES	
1	1	3	8	5	7	30	2	54	234	135	20	ARR. TURNHOUT	
12	9	28	527	184	7	108	26	45	48	15	13	ARR. HAL-VILVORDE	
10	10	20	76	39	13	87	16	40	608	120	112	ARR. LOUVAIN	
161	93	49	54	32	99	266	12	29	27	10	12	ARR. BRUGES	
104	9	95	5	2	3	10	-	2	1	-	-	ARR. DIXMUDE	
135	13	63	6	5	3	18	8	1	4	-	-	ARR. YPRES	
286	188	34	14	8	5	230	154	26	15	5	4	ARR. COURTRAI	
59	29	178	61	29	7	142	19	33	13	11	10	ARR. OSTENDE	
-	195	32	6	2	1	48	8	1	2	-	1	ARR. ROULERS	
207	-	8	4	5	8	173	12	5	2	-	1	ARR. TIELT	
33	12	-	19	10	-	44	10	7	10	7	2	ARR. FURNES	
1	4	14	-	328	10	296	181	27	15	6	5	ARR. ALOST	
4	-	6	347	-	22	419	11	335	6	-	3	ARR. TERMONDE	
8	10	2	5	8	-	554	14	15	5	2	1	ARR. EEKLO	
85	131	52	285	386	440	-	314	310	32	12	14	ARR. GAND	
13	15	8	229	31	8	383	-	10	-	-	3	ARR. AUDENARDE	
8	4	8	37	350	34	267	6	-	17	7	7	ARR. SAINT-NICOLAS	
5	-	-	18	17	6	44	3	21	-	692	745	ARR. HASSELT	
-	2	3	12	4	3	17	3	13	624	-	248	ARR. MAASEIK	
4	-	1	4	1	-	15	4	3	750	216	-	ARR. TONGRES	
18	5	111	74	23	9	101	182	24	101	20	156	REGION WALLONNE	
1	1	17	15	2	-	29	4	5	12	-	4	ARR. NIVELLES	
-	1	2	10	-	-	3	82	-	-	-	1	ARR. ATH	
-	-	13	3	4	-	6	2	3	4	2	2	ARR. CHARLEROI	
-	-	13	7	1	2	6	5	1	3	1	5	ARR. MONS	
9	2	10	-	-	-	3	6	-	1	-	-	ARR. MOUSCRON	
-	-	12	24	-	-	2	15	2	-	-	1	ARR. SOIGNIES	
-	-	3	2	3	-	5	-	-	3	2	1	ARR. THUIN	
3	-	10	2	-	-	10	61	-	1	1	-	ARR. TOURNAI	
-	-	-	-	-	-	3	-	-	3	-	5	ARR. HUY	
1	-	11	1	1	1	5	-	1	28	8	96	ARR. LIEGE	
1	-	2	3	-	1	4	3	2	7	-	20	ARR. VERVIERS	
-	-	2	-	-	-	3	1	-	20	-	14	ARR. WAREMME	
1	-	-	1	2	-	2	-	-	3	1	-	ARR. ARLON	
-	-	-	-	2	-	-	-	-	-	4	-	ARR. BASTOGNE	
-	1	-	-	2	1	1	2	2	2	-	2	ARR. MARCHE-EN-FAMENNE	
-	-	-	1	-	-	4	-	-	5	-	-	ARR. NEUFCHATEAU	
-	-	4	-	1	-	-	-	-	1	-	-	ARR. VIRTON	
2	-	5	1	2	2	3	-	1	2	-	3	ARR. DINANT	
-	-	5	2	1	2	6	1	4	5	1	1	ARR. NAMUR	
-	-	2	2	2	-	6	-	3	1	-	1	ARR. PHILIPPEVILLE	

I.N.S. MOUVEMENT DE LA POPULATION EN 1993	TABLEAU 85.01 A F		PAGE 1.- FOL. 3.-									
MIGRATIONS INTERNES ENTRE ARRONDISSEMENTS DE LA POPULATION TOTALE - POPULATION FEMININE -					LE ROYAUME							
ARRONDISSEMENTS DE DESTINATION	TOTAL REGION WALLONNE	ARRONDISSEMENT DE DEPART (REGION WALLONNE)										
		NIVELLES	ATH	CHAR- LEROI	MONS	MOUS- CRON	SOIGNIES	THUIN	TOURNAI	HUY	LIEGE	VERVIERS
LE ROYAUME	35.060	5.007	1.104	4.661	1.863	703	2.578	1.955	1.130	1.489	3.744	1444
REGION BRUXELLES-CAPIT.	5.215	1.977	132	523	325	64	329	132	125	76	382	140
REGION FLAMANDE	2.832	689	146	200	127	309	230	43	180	53	339	91
ARR. ANVERS	178	27	4	27	7	1	9	5	2	9	35	14
ARR. MALINES	24	4	-	1	1	2	-	-	1	-	-	4
ARR. TURNHOUT	17	4	-	-	-	-	2	-	1	1	3	1
ARR. HAL-VILVORDE	820	425	13	51	28	5	115	7	21	8	29	12
ARR. LOUVAIN	312	135	4	20	7	1	7	10	3	7	27	7
ARR. BRUGES	88	7	2	17	9	4	10	2	5	3	9	2
ARR. DIXMUDE	9	-	1	-	-	1	1	-	-	-	2	-
ARR. YPRES	62	-	-	2	1	56	-	1	2	-	-	-
ARR. COURTRAI	288	5	7	12	1	185	2	1	67	-	3	-
ARR. OSTENDE	160	17	7	29	12	8	22	3	-	10	13	7
ARR. ROULERS	15	-	-	-	-	9	2	-	4	-	-	-
ARR. TIELT	15	1	1	1	-	4	-	2	3	-	1	-
ARR. FURNES	143	12	4	16	35	15	9	4	9	-	21	2
ARR. ALOST	73	14	5	6	1	3	27	4	4	-	3	1
ARR. TERMONDE	23	5	-	3	4	-	1	-	-	-	2	2
ARR. EEKLO	6	1	-	-	3	-	-	-	1	-	1	-
ARR. GAND	73	4	5	6	2	8	6	2	4	-	5	3
ARR. AUDENARDE	188	6	88	2	11	4	15	-	52	-	6	2
ARR. SAINT-NICOLAS	21	5	1	3	-	1	1	-	1	2	5	1
ARR. HASSELT	127	10	4	2	1	-	-	-	-	9	57	10
ARR. MAASEIK	24	4	-	-	4	2	1	1	-	-	8	3
ARR. TONGRES	166	3	-	2	-	-	-	1	-	4	109	20
REGION WALLONNE	27.013	2.341	826	3.898	1.411	330	2.019	1.780	825	1.360	3.023	1213
ARR. NIVELLES	1.697	-	31	393	107	10	209	74	37	32	114	60
ARR. ATH	848	45	-	25	246	14	155	8	317	4	7	4
ARR. CHARLEROI	3.620	660	19	-	151	6	576	838	38	11	70	20
ARR. MONS	1.504	84	235	181	-	23	483	181	120	-	49	8
ARR. MOUSCRON	257	4	17	8	16	-	3	2	184	1	6	4
ARR. SOIGNIES	1.836	337	134	558	330	7	-	335	22	2	17	7
ARR. THUIN	2.037	70	5	1.099	172	3	373	-	9	2	18	8
ARR. TOURNAI	879	40	339	42	114	216	38	16	-	4	13	12
ARR. HUY	1.566	53	4	28	7	3	8	15	3	-	847	40
ARR. LIEGE	2.835	103	8	116	47	8	41	30	24	684	-	808
ARR. VERVIERS	1.188	31	2	28	33	7	11	16	10	53	800	-
ARR. WAREMME	939	114	-	27	5	1	4	2	3	187	479	25
ARR. ARLON	531	23	-	23	12	2	4	8	9	9	38	16
ARR. BASTOGNE	432	25	3	20	7	1	1	2	2	2	79	72
ARR. MARCHE-EN-FAMENNE	677	30	6	23	11	7	4	5	1	47	170	25
ARR. NEUFCHATEAU	545	18	6	25	14	3	5	4	3	6	45	12
ARR. VIRTON	553	20	-	15	11	1	7	2	2	13	39	18
ARR. DINANT	1.367	90	2	126	36	10	32	21	10	51	79	16
ARR. NAMUR	2.805	563	6	769	49	4	44	66	26	246	143	53
ARR. PHILIPPEVILLE	897	31	9	432	43	4	21	155	5	6	10	5

I.N.S. MOUVEMENT DE LA POPULATION EN 1993		TABLEAU 85.01 A F							PAGE 1.- FOL. 4.-		LE ROYAUME	
MIGRATIONS INTERNES ENTRE ARRONDISSEMENTS DE LA POPULATION TOTALE - POPULATION FEMININE -												
ARRONDISSEMENT DE DEPART (REGION WALLONNE)									TOTAL DU ROYAUME	ENTRE COMMUNES DE L'ARR.	ARRONDISSEMENTS DE DESTINATION	
WAREM- ME	ARLON	BAS- TOGNE	MARCHE- EN- FAMENNE	NEUF- CHATEAU	VIRTON	DINANT	NAMUR	PHILIP- PEVILLE				
957	624	465	789	611	537	1.411	3.004	984	99.296	116.826	LE ROYAUME	
68	52	44	61	68	48	143	451	75	10.428	24.388	REGION BRUXELLES-CAPIT.	
90	35	18	28	26	16	65	134	13	50.540	53.416	REGION FLAMANDE	
1	2	6	5	1	1	10	11	1	4.359	13.029	ARR. ANVERS	
1	-	-	1	4	3	1	1	-	3.040	2.241	ARR. MALINES	
-	-	-	1	-	1	1	2	-	2.356	3.972	ARR. TURNHOUT	
11	10	4	6	8	3	10	50	4	8.670	4.696	ARR. HAL-VILVORDE	
38	9	4	3	4	-	6	19	1	4.525	5.105	ARR. LOUVAIN	
1	3	-	2	-	-	4	7	1	2.234	2.198	ARR. BRUGES	
-	2	-	-	-	-	-	2	-	564	130	ARR. DIXMUDE	
-	-	-	-	-	-	-	-	-	658	602	ARR. YPRES	
-	-	-	3	-	-	1	1	-	1.779	2.577	ARR. COURTRAI	
1	1	1	4	2	-	8	15	-	2.042	1.333	ARR. OSTENDE	
-	-	-	-	-	-	-	-	-	1.168	822	ARR. ROULERS	
-	-	-	1	-	1	-	-	-	827	435	ARR. TIELT	
-	-	-	-	1	-	4	8	3	991	547	ARR. FURNES	
-	1	-	1	-	-	1	2	-	2.361	1.958	ARR. ALOST	
-	-	1	-	-	-	4	-	1	1.783	1.115	ARR. TERMONDE	
-	-	-	-	-	-	-	-	-	823	433	ARR. EEKLO	
2	2	-	1	2	6	6	7	2	3.608	4.956	ARR. GAND	
-	-	-	-	-	-	2	-	-	1.265	587	ARR. AUDENARDE	
-	-	-	-	-	-	1	-	-	1.915	1.481	ARR. SAINT-NICOLAS	
18	5	-	-	-	-	4	7	-	2.899	2.770	ARR. HASSELT	
1	-	-	-	-	-	-	-	-	1.317	1.331	ARR. MAASEIK	
16	-	2	-	4	1	2	2	-	1.356	1.098	ARR. TONGRES	
799	537	403	700	517	473	1.203	2.419	896	38.328	39.022	REGION WALLONNE	
86	18	13	21	23	18	55	375	21	6.332	4.139	ARR. NIVELLES	
6	3	2	2	-	-	4	5	1	1.246	503	ARR. ATH	
12	2	7	21	26	9	85	662	407	4.573	5.135	ARR. CHARLEROI	
4	3	9	10	11	6	26	45	26	1.962	3.545	ARR. MONS	
-	-	3	2	-	-	3	2	2	508	25	ARR. MOUSCRON	
5	2	4	3	-	2	17	42	12	2.817	824	ARR. SOIGNIES	
1	3	3	5	4	4	21	62	175	2.253	1.133	ARR. THUIN	
2	2	1	3	2	6	10	16	3	1.213	1.267	ARR. TOURNAI	
166	6	16	63	7	3	37	256	4	1.729	1.190	ARR. HUY	
410	38	57	140	30	34	79	152	26	3.504	10.954	ARR. LIEGE	
16	9	72	34	8	12	10	28	8	1.407	3.544	ARR. VERVIERS	
-	9	2	2	2	3	9	61	4	1.217	461	ARR. WAREMME	
5	-	40	16	60	221	17	25	3	618	464	ARR. ARLON	
5	39	-	60	64	15	12	20	3	492	268	ARR. BASTOGNE	
9	2	45	-	49	10	173	55	5	825	410	ARR. MARCHE-EN-FAMENNE	
-	48	65	52	-	82	117	32	8	676	420	ARR. NEUFCHATEAU	
2	306	16	6	51	-	15	26	3	617	448	ARR. VIRTON	
12	11	23	195	126	13	-	449	65	1.717	926	ARR. DINANT	
56	36	22	62	48	34	458	-	120	3.589	2.933	ARR. NAMUR	
2	-	3	3	6	1	55	106	-	1.033	433	ARR. PHILIPPEVILLE	

ARRONDISSEMENTS DE DESTINATION	REGION BRUXELLES CAPITALE	TOTAL REGION FLAMANDE	ARRONDISSEMENT DE DEPART (REGION FLAMANDE)									
			ANVERS	MALINES	TURNHOUT	HAL- VILVORDE	LOUVAIN	BRUGES	DIXMUDE	YPRES	COURTRAI	OSTENDE
LE ROYAUME	31.903	97.065	10.858	5.601	3.835	15.983	7.378	4.307	1.101	1.559	3.971	3365
REGION BRUXELLES-CAPIT.	-	10.511	652	188	81	6.352	966	245	13	38	120	243
REGION FLAMANDE	16.578	79.653	9.822	5.343	3.691	6.681	5.608	3.916	1.079	1.393	3.392	2915
ARR. ANVERS	653	7.813	-	1.946	1.440	472	585	299	21	24	121	143
ARR. MALINES	389	5.772	2.423	-	571	990	914	59	1	7	24	30
ARR. TURNHOUT	100	4.617	2.097	650	-	94	636	54	1	8	21	29
ARR. HAL-VILVORDE	10.912	4.763	444	762	55	-	1.133	110	3	31	77	105
ARR. LOUVAIN	1.534	7.071	728	1.132	603	1.884	-	142	8	26	122	91
ARR. BRUGES	278	4.078	376	69	55	181	166	-	173	99	265	990
ARR. DIXMUDE	6	1.097	8	-	-	5	9	185	-	123	29	305
ARR. YPRES	14	1.181	35	5	3	11	11	72	106	-	372	56
ARR. COURTRAI	80	2.982	107	21	5	62	62	185	46	351	-	160
ARR. OSTENDE	468	3.332	249	70	34	212	97	999	269	65	167	-
ARR. ROULERS	28	2.318	43	12	7	14	36	314	210	345	639	100
ARR. TIELT	10	1.553	15	1	5	6	12	239	26	22	390	33
ARR. FURNES	211	1.481	109	32	8	136	57	125	146	133	108	321
ARR. ALOST	863	3.731	95	27	8	1.501	109	57	16	7	55	57
ARR. TERMONDE	183	3.348	225	124	15	484	60	45	7	10	22	50
ARR. EEKLO	15	1.652	54	8	6	8	19	234	3	6	15	35
ARR. GAND	353	6.807	460	134	85	259	148	609	39	105	554	278
ARR. AUDENARDE	217	1.974	40	5	6	89	35	40	1	5	329	21
ARR. SAINT-NICOLAS	79	3.671	1.649	211	57	85	48	65	2	12	22	56
ARR. HASSELT	119	5.455	383	101	461	116	1.169	59	-	5	22	29
ARR. MAASEIK	29	2.528	193	23	232	37	144	7	-	8	21	19
ARR. TONGRES	37	2.429	89	10	35	35	158	17	1	1	17	7
REGION WALLONNE	15.325	6.901	384	70	63	2.950	804	146	9	128	459	207
ARR. NIVELLES	6.621	2.327	72	12	18	1.582	409	37	2	2	12	19
ARR. ATH	441	341	7	1	-	78	10	7	-	5	23	4
ARR. CHARLEROI	1.480	414	39	3	-	191	36	18	-	3	2	33
ARR. MONS	687	220	11	1	-	63	20	9	-	10	9	14
ARR. MOUSCRON	107	393	7	1	-	8	1	7	-	97	208	5
ARR. SOIGNIES	1.395	539	18	6	3	334	24	3	-	-	12	19
ARR. THUIN	298	114	7	9	1	61	3	-	-	1	3	4
ARR. TOURNAI	285	381	10	-	1	19	11	9	3	3	139	7
ARR. HUY	248	90	5	4	4	29	14	2	-	-	-	7
ARR. LIEGE	753	599	54	2	9	82	51	24	1	4	11	30
ARR. VERVIERS	250	210	40	1	3	29	22	7	-	-	14	7
ARR. WAREMME	279	265	9	4	4	74	91	1	-	-	-	3
ARR. ARLON	108	65	2	8	1	16	3	1	-	-	-	5
ARR. BASTOGNE	70	60	7	5	3	15	6	5	1	-	-	2
ARR. MARCHE-EN-FAMENNE	164	134	29	2	1	37	11	3	-	-	7	11
ARR. NEUFCHATEAU	185	78	12	4	3	19	15	-	1	1	-	1
ARR. VIRTON	92	47	6	-	-	13	5	4	-	-	-	3
ARR. DINANT	514	185	25	1	6	73	24	7	1	-	6	7
ARR. NAMUR	1.150	357	21	6	6	191	45	1	-	2	8	19
ARR. PHILIPPEVILLE	198	82	3	-	-	36	3	1	-	-	5	7

I.N.S. MOUVEMENT DE LA POPULATION EN 1993		TABLEAU 85.01 A T MIGRATIONS INTERNES ENTRE ARRONDISSEMENTS DE LA POPULATION TOTALE - POPULATION TOTALE -										PAGE 1.- FOL. 2.-	LE ROYAUME
ARRONDISSEMENT DE DEPART (REGION FLAMANDE)												ARRONDISSEMENTS DE DESTINATION	
ROULERS	TIELT	FURNES	ALOST	TERMONDE	EKLO	GAND	AUDE- NARDE	SAINT- NICOLAS	HASSELT	MAASEIK	TONGRES		
2.434	1.506	1.598	4.185	3.371	1.483	7.494	2.116	3.478	5.755	2.811	2876	LE ROYAUME	
49	18	146	433	119	30	334	193	83	157	47	64	REGION BRUXELLES-CAPIT.	
2.350	1.466	1.233	3.605	3.207	1.437	6.949	1.610	3.353	5.375	2.722	2506	REGION FLAMANDE	
40	13	73	106	210	51	439	38	1.174	369	161	88	ARR. ANVERS	
12	11	10	53	147	5	91	8	236	99	53	28	ARR. MALINES	
4	3	8	29	12	13	74	4	103	482	254	41	ARR. TURNHOUT	
23	17	52	1.059	383	17	203	49	90	88	40	22	ARR. HAL-VILVORDE	
31	23	34	150	79	20	201	34	85	1.221	229	228	ARR. LOUVAIN	
318	175	90	100	69	197	557	31	65	53	23	26	ARR. BRUGES	
201	18	174	10	5	4	16	1	2	1	1	-	ARR. DIXMUDE	
271	29	116	8	11	7	43	11	3	9	2	-	ARR. YPRES	
609	374	71	31	25	9	471	306	41	28	10	8	ARR. COURTRAI	
116	56	349	100	59	23	286	37	60	33	26	25	ARR. OSTENDE	
-	383	63	14	7	4	100	18	4	2	1	2	ARR. ROULERS	
388	-	14	7	7	13	331	28	11	2	1	2	ARR. TIELT	
67	22	-	37	19	-	94	20	12	17	13	5	ARR. FURNES	
5	7	31	-	620	21	641	365	50	31	17	11	ARR. ALOST	
7	2	11	672	-	41	829	22	698	16	2	6	ARR. TERMONDE	
13	17	4	21	17	-	1.113	24	32	15	6	2	ARR. EEKLO	
177	279	98	593	764	914	-	579	595	73	35	29	ARR. GAND	
20	23	13	478	52	16	774	-	20	1	1	5	ARR. AUDENARDE	
18	8	16	77	674	65	532	18	-	35	10	11	ARR. SAINT-NICOLAS	
16	1	1	30	31	11	86	4	45	-	1.405	1480	ARR. HASSELT	
3	3	4	23	10	6	39	7	23	1.239	-	487	ARR. MAASEIK	
11	2	1	7	6	-	29	6	4	1.561	432	-	ARR. TONGRES	
35	22	219	147	45	16	211	373	42	223	42	306	REGION WALLONNE	
2	1	27	28	3	3	49	14	7	21	1	6	ARR. NIVELLES	
-	4	4	15	1	-	10	170	1	-	-	1	ARR. ATH	
1	-	26	9	7	-	22	4	4	8	3	5	ARR. CHARLEROI	
1	-	25	12	3	2	16	7	2	7	2	6	ARR. MONS	
14	6	23	-	2	-	5	8	-	1	-	-	ARR. MOUSCRON	
-	-	26	46	-	-	7	36	2	2	-	1	ARR. SOIGNIES	
-	-	5	2	5	-	5	-	1	3	2	2	ARR. THUIN	
3	2	18	10	-	-	19	122	-	2	2	1	ARR. TOURNAI	
-	-	1	1	1	-	4	-	-	9	-	9	ARR. HUY	
4	2	19	2	2	2	10	1	4	75	19	191	ARR. LIEGE	
2	1	2	5	1	1	14	4	4	16	1	36	ARR. VERVIERS	
-	-	4	-	-	-	5	1	-	37	1	31	ARR. WAREMME	
5	-	-	2	3	-	5	-	-	11	3	-	ARR. ARLON	
-	1	3	3	2	-	-	-	-	1	6	-	ARR. BASTOGNE	
-	5	1	-	4	2	3	2	4	3	-	9	ARR. MARCHE-EN-FAMENNE	
1	-	-	3	-	-	7	1	-	9	-	1	ARR. NEUFCHATEAU	
-	-	10	-	2	-	1	-	-	3	-	-	ARR. VIRTON	
2	-	10	1	3	2	5	2	4	3	-	3	ARR. DINANT	
-	-	12	5	3	4	12	1	6	11	2	2	ARR. NAMUR	
-	-	3	3	3	-	12	-	3	1	-	2	ARR. PHILIPPEVILLE	

I.N.S. MOUVEMENT DE LA POPULATION EN 1993	TABLEAU 85.01 A T		PAGE 1.- FOL. 3.-								LE ROYAUME		
ARRONDISSEMENTS DE DESTINATION		ARRONDISSEMENT DE DEPART (REGION WALLONNE)											
		TOTAL REGION WALLONNE	NIVELLES	ATH	CHAR- LEROI	MONS	MOUS- CRON	SOIGNIES	THUIN	TOURNAI	HUY	LIEGE	VERVIERS
LE ROYAUME		69.831	9.974	2.207	9.296	3.696	1.392	5.166	3.877	2.272	2.898	7.639	2868
REGION BRUXELLES-CAPIT.		10.511	3.947	238	1.054	642	131	718	273	263	163	811	256
REGION FLAMANDE		5.741	1.364	290	391	266	622	459	88	374	101	750	199
ARR. ANVERS		383	53	11	48	16	4	18	8	9	16	96	31
ARR. MALINES		54	13	-	2	3	3	2	-	3	-	1	6
ARR. TURNHOUT		53	10	-	1	1	-	6	-	3	2	16	1
ARR. HAL-VILVORDE		1.626	841	24	107	56	15	216	18	39	20	67	23
ARR. LOUVAIN		621	260	6	34	15	3	17	16	7	13	72	20
ARR. BRUGES		201	16	4	30	25	10	20	6	11	4	27	7
ARR. DIXMUDE		15	-	1	-	-	1	1	-	-	-	3	-
ARR. YPRES		141	-	1	5	1	124	-	2	7	-	-	-
ARR. COURTRAI		551	8	15	21	5	347	5	4	122	-	11	3
ARR. OSTENDE		319	28	12	56	31	21	44	9	6	15	31	12
ARR. ROULERS		39	-	-	1	-	24	5	-	7	-	1	-
ARR. TIELT		26	1	2	1	-	7	-	3	6	1	2	-
ARR. FURNES		278	28	9	26	57	26	20	7	26	1	40	4
ARR. ALOST		151	26	9	18	7	5	46	7	10	-	5	4
ARR. TERMONDE		38	6	-	8	6	1	-	-	-	-	3	4
ARR. EEKLO		11	2	-	2	3	-	-	-	1	-	3	-
ARR. GAND		177	18	15	12	6	19	15	5	11	-	12	8
ARR. AUDENARDE		374	15	171	5	18	8	37	1	102	-	8	2
ARR. SAINT-NICOLAS		34	9	2	6	-	1	1	-	1	2	8	1
ARR. HASSELT		250	19	7	3	5	-	2	-	3	21	105	18
ARR. MAASEIK		49	7	1	-	9	3	2	1	-	-	14	9
ARR. TONGRES		350	4	-	5	2	-	1	1	-	6	225	46
REGION WALLONNE		53.579	4.663	1.679	7.851	2.788	639	3.989	3.516	1.635	2.634	6.078	2413
ARR. NIVELLES		3.289	-	67	751	209	24	428	138	74	60	220	114
ARR. ATH		1.693	82	-	44	516	23	309	14	628	6	15	9
ARR. CHARLEROI		7.220	1.305	48	-	316	13	1.150	1.702	65	26	149	40
ARR. MONS		3.003	180	497	372	-	40	930	352	229	7	97	15
ARR. MOUSCRON		532	14	33	16	36	-	8	2	369	5	11	9
ARR. SOIGNIES		3.568	670	254	1.131	591	13	-	639	51	5	40	15
ARR. THUIN		4.029	135	10	2.164	343	6	744	-	21	9	40	14
ARR. TOURNAI		1.801	83	681	79	252	422	87	33	-	9	33	22
ARR. HUY		3.215	115	8	83	15	7	13	27	5	-	1.704	87
ARR. LIEGE		5.578	209	14	245	108	15	67	65	43	1.325	-	1605
ARR. VERVIERS		2.414	64	4	57	57	13	21	31	24	105	1.618	-
ARR. WAREMME		1.842	231	-	47	11	1	9	7	7	359	934	50
ARR. ARLON		1.061	49	1	46	19	4	8	17	21	17	77	36
ARR. BASTOGNE		842	50	5	40	14	2	5	5	3	9	149	143
ARR. MARCHE-EN-FAMENNE		1.373	69	11	47	20	9	12	9	3	100	344	45
ARR. NEUFCHATEAU		1.089	46	12	50	26	5	11	8	4	11	86	25
ARR. VIRTON		1.114	41	-	33	19	1	13	8	4	19	81	33
ARR. DINANT		2.703	187	8	267	61	17	53	37	13	111	168	33
ARR. NAMUR		5.426	1.073	14	1.517	102	15	80	112	56	441	295	105
ARR. PHILIPPEVILLE		1.787	60	12	882	73	9	41	310	15	10	17	13

I.N.S. MOUVEMENT DE LA POPULATION EN 1993		TABLEAU 85.01 A T MIGRATIONS INTERNES ENTRE ARRONDISSEMENTS DE LA POPULATION TOTALE - POPULATION TOTALE -								PAGE 1.- FOL. 4.-		LE ROYAUME
ARRONDISSEMENT DE DEPART (REGION WALLONNE)									TOTAL DU ROYAUME	ENTRE COMMUNES DE L'ARR.	ARRONDISSEMENTS DE DESTINATION	
WAREM- ME	ARLON	BAS- TOGNE	MARCHE- EN- FAMENNE	NEUF- CHATEAU	VIRTON	DINANT	NAMUR	PHILIP- PEVILLE				
1.895	1.214	934	1.533	1.192	1.103	2.744	6.024	1.907	198.799	230.969	LE ROYAUME	
144	90	83	130	131	99	302	877	159	21.022	48.443	REGION BRUXELLES-CAPIT.	
174	65	31	60	50	34	118	278	27	101.972	105.494	REGION FLAMANDE	
3	5	11	8	3	1	15	25	2	8.849	25.442	ARR. ANVERS	
1	3	-	2	5	6	2	2	-	6.215	4.361	ARR. MALINES	
-	2	-	2	1	2	2	4	-	4.770	7.744	ARR. TURNHOUT	
15	17	7	14	14	8	17	102	6	17.301	9.350	ARR. HAL-VILVORDE	
74	12	5	5	10	1	12	37	2	9.226	10.156	ARR. LOUVAIN	
2	8	-	4	2	1	9	14	1	4.557	4.468	ARR. BRUGES	
-	5	-	-	-	-	-	4	-	1.118	253	ARR. DIXMUDE	
-	-	-	1	-	-	-	-	-	1.336	1.151	ARR. YPRES	
-	-	-	5	-	-	1	3	1	3.613	5.292	ARR. COURTRAI	
1	1	1	8	5	-	10	27	1	4.119	2.689	ARR. OSTENDE	
-	-	-	-	-	-	1	-	-	2.385	1.616	ARR. ROULERS	
-	-	-	1	-	1	-	1	-	1.589	836	ARR. TIELT	
-	-	-	1	1	-	12	16	4	1.970	1.084	ARR. FURNES	
-	1	-	3	-	-	3	7	-	3.849	3.849	ARR. ALOST	
-	-	1	-	-	-	5	-	3	3.569	2.152	ARR. TERMONDE	
-	-	-	-	-	-	-	-	-	1.678	865	ARR. EEKLO	
3	3	-	2	2	12	11	18	5	7.337	9.642	ARR. GAND	
-	-	-	-	-	-	6	1	-	1.150	1.150	ARR. AUDENARDE	
-	-	-	-	-	-	1	2	-	3.784	2.873	ARR. SAINT-NICOLAS	
42	7	-	1	-	-	6	11	-	5.824	5.683	ARR. HASSELT	
1	-	2	-	-	-	-	-	-	2.606	2.699	ARR. MAASEIK	
32	1	4	3	7	2	5	4	2	2.816	2.139	ARR. TONGRES	
1.577	1.059	820	1.343	1.011	970	2.324	4.869	1.721	75.805	77.032	REGION WALLONNE	
147	34	25	44	46	43	107	717	41	12.237	8.232	ARR. NIVELLES	
7	6	3	5	1	-	7	15	3	2.475	972	ARR. ATH	
24	8	10	39	49	19	166	1.351	740	9.114	9.999	ARR. CHARLEROI	
12	11	15	15	22	12	52	95	50	3.910	7.037	ARR. MONS	
1	-	8	4	-	2	5	4	5	1.032	50	ARR. MOUSCRON	
11	2	7	11	1	4	24	77	22	5.502	1.646	ARR. SOIGNIES	
5	5	4	9	7	5	40	118	350	4.441	2.308	ARR. THUIN	
3	5	4	6	4	10	20	39	9	2.467	2.430	ARR. TOURNAI	
350	14	32	119	15	9	90	532	10	3.553	2.292	ARR. HUY	
801	69	112	260	64	66	149	310	51	6.930	21.665	ARR. LIEGE	
38	23	164	61	14	23	19	67	11	2.874	6.963	ARR. VERVIERS	
-	17	3	3	6	6	12	132	7	2.386	890	ARR. WAREMME	
11	-	75	33	123	437	37	43	7	1.234	968	ARR. ARLON	
8	76	-	104	127	34	23	37	8	972	536	ARR. BASTOGNE	
18	6	99	-	107	22	338	100	14	1.671	819	ARR. MARCHE-EN-FAMENNE	
3	89	134	98	-	185	214	71	11	1.352	834	ARR. NEUFCHATEAU	
5	604	36	16	116	-	28	50	7	1.253	898	ARR. VIRTON	
17	26	43	396	206	28	-	907	125	3.402	1.847	ARR. DINANT	
113	63	40	116	95	64	875	-	250	6.933	5.826	ARR. NAMUR	
3	1	6	4	8	1	118	204	-	2.067	820	ARR. PHILIPPEVILLE	

I.N.S. MOUVEMENT DE LA POPULATION EN 1993		TABLEAU 85.01 B M MIGRATIONS INTERNES ENTRE ARRONDISSEMENTS DE LA POPULATION ETRANGERE - POPULATION MASCULINE -										PAGE 1.- FOL. 2.-	LE ROYAUME
ARRONDISSEMENT DE DEPART (REGION FLAMANDE)												ARRONDISSEMENTS DE DESTINATION	
ROULERS	TIELT	FURNES	ALOST	TERMONDE	EEKLO	GAND	AUDE- NARDE	SAINT- NICOLAS	HASSELT	MAASEIK	TONGRES		
40	21	47	126	97	31	261	47	141	370	234	164	LE ROYAUME	
5	1	12	49	17	2	51	20	17	16	4	10	REGION BRUXELLES-CAPIT.	
30	18	28	71	78	26	194	18	122	393	222	133	REGION FLAMANDE	
1	1	6	3	14	2	27	2	53	27	19	6	ARR. ANVERS	
1	-	-	6	3	-	1	-	9	5	2	-	ARR. MALINES	
1	-	1	3	-	1	6	1	2	22	14	3	ARR. TURNHOUT	
1	-	2	11	6	-	9	-	5	3	1	1	ARR. HAL-VILVORDE	
2	-	-	6	-	-	17	-	3	35	5	7	ARR. LOUVAIN	
1	1	3	1	-	3	11	-	2	3	-	3	ARR. BRUGES	
1	-	1	-	-	-	-	-	-	-	-	-	ARR. DIXMUDE	
-	-	3	-	1	-	1	-	-	-	-	-	ARR. YPRES	
9	6	1	2	1	-	16	3	5	4	-	1	ARR. COURTRAI	
2	-	10	2	3	1	7	-	1	3	-	1	ARR. OSTENDE	
-	3	1	-	-	-	3	-	1	-	1	1	ARR. ROULERS	
1	-	-	-	-	-	7	-	-	-	-	-	ARR. TIELT	
-	-	-	-	-	-	1	-	-	-	-	-	ARR. FURNES	
-	-	-	-	5	1	16	4	1	4	1	-	ARR. ALOST	
-	1	-	13	-	-	12	1	13	4	1	-	ARR. TERMONDE	
-	-	-	-	1	-	17	-	-	2	-	-	ARR. EEKLO	
8	4	-	15	17	14	-	7	17	8	2	4	ARR. GAND	
-	-	-	3	-	1	12	-	-	-	-	-	ARR. AUDENARDE	
1	-	-	3	26	3	21	-	-	3	2	1	ARR. SAINT-NICOLAS	
-	1	-	2	-	-	7	-	7	-	125	66	ARR. HASSELT	
1	-	-	1	1	-	3	-	3	121	-	39	ARR. MAASEIK	
-	1	-	-	-	-	-	-	-	89	49	-	ARR. TONGRES	
5	2	7	6	2	3	16	9	2	21	8	21	REGION WALLONNE	
1	-	-	2	-	-	2	-	-	2	-	-	ARR. NIVELLES	
-	-	-	-	-	-	1	4	-	-	-	-	ARR. ATH	
-	-	-	-	2	-	8	-	1	-	-	1	ARR. CHARLEROI	
1	-	1	-	1	-	-	-	-	2	1	-	ARR. MONS	
-	-	1	-	-	-	-	-	-	-	-	-	ARR. MOUSCRON	
-	-	-	-	-	-	1	2	-	1	-	-	ARR. SOIGNIES	
-	-	-	1	-	-	-	2	3	-	-	-	ARR. THUIN	
-	-	-	-	1	-	-	-	-	-	-	-	ARR. TOURNAI	
1	2	1	-	-	-	-	-	-	1	-	-	ARR. HUY	
1	-	-	2	-	-	1	-	-	13	5	13	ARR. LIEGE	
-	-	-	-	-	-	-	-	-	1	-	3	ARR. VERVIERS	
-	-	-	-	-	-	-	-	-	1	-	-	ARR. WAREMME	
-	-	-	-	-	-	-	-	-	-	2	-	ARR. ARLON	
-	-	-	-	-	-	-	-	-	-	-	-	ARR. BASTOGNE	
-	-	-	-	-	1	-	-	-	-	-	3	ARR. MARCHE-EN-FAMENNE	
1	-	-	-	-	-	-	-	-	-	-	-	ARR. NEUFCHATEAU	
-	-	-	-	-	-	-	-	-	-	-	-	ARR. VIRTON	
-	-	-	-	-	-	-	-	-	-	-	-	ARR. DINANT	
-	-	1	-	-	2	1	-	-	-	-	-	ARR. NAMUR	
-	-	-	-	-	-	-	-	-	-	-	-	ARR. PHILIPPEVILLE	

ARRONDISSEMENTS DE DESTINATION	TOTAL REGION WALLONNE	ARRONDISSEMENT DE DEPART (REGION WALLONNE)										
		NIVELLES	ATH	CHAR- LEROI	MONS	MOUS- CRON	SOIGNIES	THUIN	TOURNAI	HUY	LIEGE	VERVIERS
LE ROYAUME	3.910	660	186	576	320	94	381	208	124	85	542	166
REGION BRUXELLES-CAPIT.	983	346	15	128	89	3	74	21	18	13	123	23
REGION FLAMANDE	528	123	17	44	28	51	24	1	27	8	143	25
ARR. ANVERS	102	10	2	14	1	-	8	-	2	6	44	8
ARR. MALINES	5	2	-	1	-	-	1	-	-	-	-	-
ARR. TURNHOUT	8	-	-	-	-	-	-	-	-	-	7	-
ARR. HAL-VILVORDE	118	72	2	9	11	1	5	1	1	-	8	1
ARR. LOUVAIN	53	22	1	2	1	-	2	-	-	2	16	1
ARR. BRUGES	11	2	-	1	3	-	-	-	1	-	3	1
ARR. DIXMUDE	2	-	-	-	-	-	-	-	-	-	1	-
ARR. YPRES	15	-	-	1	-	9	-	-	5	-	-	-
ARR. COURTRAI	50	1	2	2	2	30	-	1	7	-	6	-
ARR. OSTENDE	17	2	2	2	2	-	2	-	-	-	5	1
ARR. ROULERS	4	-	-	1	-	2	-	-	-	-	1	-
ARR. TIELT	1	-	-	-	-	-	-	-	-	-	1	-
ARR. FURNES	12	2	-	-	-	2	1	-	5	-	2	-
ARR. ALOST	12	1	-	4	-	1	-	-	2	-	-	2
ARR. TERMONDE	3	-	-	2	-	-	-	-	-	-	1	-
ARR. EEKLO	1	-	-	1	-	-	-	-	-	-	-	-
ARR. GAND	24	5	-	1	1	5	1	-	1	-	2	2
ARR. AUDENARDE	13	1	4	-	1	-	3	-	3	-	-	-
ARR. SAINT-NICOLAS	4	1	-	1	-	-	-	-	-	-	2	-
ARR. HASSELT	28	2	3	-	1	-	-	-	-	-	21	1
ARR. MAASEIK	13	-	1	-	5	1	-	-	-	-	4	2
ARR. TONGRES	32	-	-	2	-	-	1	-	-	-	19	6
REGION WALLONNE	2.399	191	104	404	203	40	283	186	79	64	276	118
ARR. NIVELLES	135	-	4	26	21	1	24	1	1	1	15	5
ARR. ATH	93	-	-	3	44	2	13	-	31	-	-	-
ARR. CHARLEROI	369	71	4	-	27	2	84	91	-	3	7	-
ARR. MONS	228	17	39	24	-	5	78	23	14	3	10	1
ARR. MOUSCRON	37	-	2	-	5	-	-	-	24	3	1	2
ARR. SOIGNIES	289	44	11	113	45	-	-	64	-	-	3	2
ARR. THUIN	207	1	2	99	20	1	62	-	2	-	7	-
ARR. TOURNAI	98	2	40	3	17	20	5	1	-	1	3	1
ARR. HUY	101	5	-	4	2	-	1	-	-	-	58	3
ARR. LIEGE	238	7	-	14	8	2	5	1	3	35	-	88
ARR. VERVIERS	105	2	-	-	-	2	2	1	-	7	74	-
ARR. WAREMME	59	5	-	1	1	-	-	-	2	4	45	-
ARR. ARLON	37	-	-	-	1	-	-	-	1	-	2	2
ARR. BASTOGNE	25	1	-	-	-	1	-	-	-	-	5	8
ARR. MARCHE-EN-FAMENNE	31	-	-	1	-	-	1	-	1	2	7	1
ARR. NEUFCHATEAU	27	-	-	-	-	-	-	-	-	-	8	2
ARR. VIRTON	48	-	-	-	-	-	-	-	-	-	3	1
ARR. DINANT	50	1	1	8	2	3	-	-	-	2	7	-
ARR. NAMUR	178	34	-	80	6	1	6	-	-	3	21	2
ARR. PHILIPPEVILLE	44	1	1	28	4	-	2	4	-	-	-	-

I.N.S. MOUVEMENT DE LA POPULATION EN 1993		TABLEAU 85.01 B M								PAGE 1.- FOL. 4.-		LE ROYAUME	
MIGRATIONS INTERNES ENTRE ARRONDISSEMENTS DE LA POPULATION ETRANGERE - POPULATION MASCULINE -													
ARRONDISSEMENT DE DEPART (REGION WALLONNE)										TOTAL DU ROYAUME	ENTRE COMMUNES DE L'ARR.	ARRONDISSEMENTS DE DESTINATION	
WAREM- ME	ARLON	BAS- TOGNE	MARCHE- EN- FAMENNE	NEUF- CHATEAU	VIRTON	DINANT	NAMUR	PHILIP- PEVILLE					
48	65	31	36	29	45	71	248	45	11.049	15.424	LE ROYAUME		
8	7	4	3	4	6	17	77	4	2.032	8.030	REGION BRUXELLES-CAPIT.		
3	2	1	1	2	7	4	17	-	4.944	2.718	REGION FLAMANDE		
-	1	1	-	-	-	1	4	-	648	796	ARR. ANVERS		
-	-	-	-	-	-	1	-	-	242	62	ARR. MALINES		
-	-	-	-	-	1	-	-	-	180	258	ARR. TURNHOUT		
-	1	-	1	-	1	1	3	-	1.345	251	ARR. HAL-VILVORDE		
2	-	-	-	-	-	-	4	-	438	164	ARR. LOUVAIN		
-	-	-	-	-	-	-	-	1	95	62	ARR. BRUGES		
-	-	-	-	-	-	-	-	-	13	2	ARR. DIXMUDE		
-	-	-	-	-	-	-	-	-	38	18	ARR. YPRES		
-	-	-	-	-	-	-	-	1	150	92	ARR. COURTRAI		
-	-	-	-	-	-	-	-	-	102	42	ARR. OSTENDE		
-	-	-	-	-	-	-	-	-	41	17	ARR. ROULERS		
-	-	-	-	-	-	-	-	-	21	5	ARR. TIELT		
-	-	-	-	-	-	-	-	-	45	23	ARR. FURNES		
-	-	-	-	-	-	-	-	2	177	29	ARR. ALOST		
-	-	-	-	-	-	-	-	-	89	29	ARR. TERMONDE		
-	-	-	-	-	-	-	-	-	33	16	ARR. EEKLO		
-	-	-	-	-	4	-	2	-	279	141	ARR. GAND		
-	-	-	-	-	-	1	-	-	105	5	ARR. AUDENARDE		
-	-	-	-	-	-	-	-	-	140	76	ARR. SAINT-NICOLAS		
-	-	-	-	-	-	-	-	-	350	381	ARR. HASSELT		
-	-	-	-	-	-	-	-	-	216	138	ARR. MAASEIK		
1	-	-	-	2	1	-	-	-	197	111	ARR. TONGRES		
37	56	26	32	23	32	50	154	41	4.073	4.676	REGION WALLONNE		
3	3	1	-	-	1	2	24	2	728	414	ARR. NIVELLES		
-	-	-	-	-	-	-	-	-	136	23	ARR. ATH		
-	1	1	-	-	1	6	52	19	616	809	ARR. CHARLEROI		
-	4	-	-	-	-	2	7	1	333	575	ARR. MONS		
-	-	-	-	-	-	-	-	-	83	5	ARR. MOUSCRON		
-	-	-	1	-	-	-	6	-	437	61	ARR. SOIGNIES		
1	-	-	-	-	-	-	4	8	233	96	ARR. THUIN		
-	-	-	1	-	-	-	3	1	137	88	ARR. TOURNAI		
5	-	1	3	3	-	1	15	-	118	67	ARR. HUY		
24	5	2	10	3	4	6	18	3	418	1.790	ARR. LIEGE		
-	-	4	4	-	-	-	9	-	156	415	ARR. VERVIERS		
-	-	-	-	-	-	-	1	-	79	16	ARR. WAREMME		
-	-	2	2	8	17	1	1	-	47	54	ARR. ARLON		
-	2	-	2	4	2	-	-	-	29	15	ARR. BASTOGNE		
-	1	6	-	2	-	9	-	-	43	17	ARR. MARCHE-EN-FAMENNE		
-	2	5	-	-	5	5	-	-	33	25	ARR. NEUFCHATEAU		
-	36	1	2	3	-	-	1	1	50	22	ARR. VIRTON		
1	1	2	7	-	-	-	11	4	74	40	ARR. DINANT		
2	1	1	-	-	2	17	-	2	264	128	ARR. NAMUR		
1	-	-	-	-	-	1	2	-	59	16	ARR. PHILIPPEVILLE		

I.N.S. MOUVEMENT DE LA POPULATION EN 1993		TABLEAU 85.01 B F MIGRATIONS INTERNES ENTRE ARRONDISSEMENTS DE LA POPULATION ETRANGERE - POPULATION FEMININE -										PAGE 1.- FOL. 2.-	LE ROYAUME
ARRONDISSEMENT DE DEPART (REGION FLAMANDE)												ARRONDISSEMENTS DE DESTINATION	
ROULERS	TIELT	FURNES	ALOST	TERMONDE	EKLO	GAND	AUDE- NARDE	SAINT- NICOLAS	HASSELT	MAASEIK	TONGRES		
20	16	34	87	67	20	189	50	119	291	196	152	LE ROYAUME	
2	1	7	35	12	1	33	23	8	13	2	10	REGION BRUXELLES-CAPIT.	
17	15	24	47	54	17	143	18	108	265	189	127	REGION FLAMANDE	
1	1	5	3	11	1	30	1	45	30	12	5	ARR. ANVERS	
-	-	-	8	4	-	2	1	10	8	1	-	ARR. MALINES	
-	-	1	1	-	1	2	-	4	16	17	1	ARR. TURNHOUT	
-	-	-	14	4	1	6	-	6	2	1	-	ARR. HAL-VILVORDE	
-	-	-	-	-	-	7	-	1	23	6	11	ARR. LOUVAIN	
-	1	-	1	2	1	4	-	2	2	-	4	ARR. BRUGES	
-	-	2	-	-	-	-	-	-	-	-	-	ARR. DIXMUDE	
-	-	4	-	-	-	-	-	-	-	-	-	ARR. YPRES	
10	5	1	2	-	-	18	3	7	1	-	1	ARR. COURTRAI	
-	-	10	-	1	1	4	-	3	1	-	-	ARR. OSTENDE	
-	5	1	-	1	-	3	-	-	-	-	-	ARR. ROULERS	
3	-	-	-	-	-	2	1	-	-	-	-	ARR. TIELT	
-	-	-	-	-	-	1	-	-	-	-	-	ARR. FURNES	
-	-	-	-	3	-	11	2	-	1	1	-	ARR. ALOST	
-	-	-	7	-	1	11	-	6	3	-	-	ARR. TERMONDE	
-	-	-	-	-	-	19	-	1	2	-	-	ARR. EEKLO	
2	2	-	7	10	8	-	8	19	1	1	-	ARR. GAND	
-	1	-	2	1	-	9	-	-	-	-	-	ARR. AUDENARDE	
-	-	-	1	13	2	13	-	-	1	1	1	ARR. SAINT-NICOLAS	
1	-	-	1	4	1	-	2	1	-	109	67	ARR. HASSELT	
-	-	-	-	-	-	-	-	3	108	-	37	ARR. MAASEIK	
-	-	-	-	-	-	1	-	-	66	40	-	ARR. TONGRES	
1	-	3	5	1	2	13	9	3	13	5	15	REGION WALLONNE	
-	-	1	3	-	-	5	-	-	1	-	-	ARR. NIVELLES	
-	-	1	-	-	-	-	-	3	-	-	-	ARR. ATH	
-	-	-	-	-	-	3	-	1	1	-	-	ARR. CHARLEROI	
-	-	-	-	-	-	-	-	-	1	1	-	ARR. MONS	
1	-	1	-	-	-	2	-	-	-	-	-	ARR. MOUSCRON	
-	-	-	-	-	-	-	-	1	-	-	-	ARR. SOIGNIES	
-	-	-	-	-	-	-	-	-	-	-	1	ARR. THUIN	
-	-	-	-	-	-	1	5	-	1	-	-	ARR. TOURNAI	
-	-	-	-	-	-	1	-	-	-	-	-	ARR. HUY	
-	-	-	-	-	-	-	-	-	8	2	12	ARR. LIEGE	
-	-	-	2	-	-	-	-	1	-	-	1	ARR. VERVIERS	
-	-	-	-	-	-	1	-	-	1	-	-	ARR. WAREMME	
-	-	-	-	-	-	-	-	-	-	1	-	ARR. ARLON	
-	-	-	-	1	-	-	-	-	-	1	-	ARR. BASTOGNE	
-	-	-	-	-	1	-	-	-	-	-	1	ARR. MARCHE-EN-FAMENNE	
-	-	-	-	-	-	-	-	-	-	-	-	ARR. NEUFCHATEAU	
-	-	-	-	-	-	-	-	-	-	-	-	ARR. VIRTON	
-	-	-	-	-	1	-	-	1	-	-	-	ARR. DINANT	
-	-	-	-	-	-	-	-	-	-	-	-	ARR. NAMUR	
-	-	-	-	-	-	-	-	-	-	-	-	ARR. PHILIPPEVILLE	

ARRONDISSEMENTS DE DESTINATION	TOTAL REGION WALLONNE	ARRONDISSEMENT DE DEPART (REGION WALLONNE)										
		NIVELLES	ATH	CHAR- LEROI	MONS	MOUS- CRON	SOIGNIES	THUIN	TOURNAI	HUY	LIEGE	VERVIERS
		LE ROYAUME	3.195	584	105	473	272	105	286	165	115	82
REGION BRUXELLES-CAPIT.	829	317	11	113	66	8	48	21	11	8	91	26
REGION FLAMANDE	394	95	14	29	29	56	17	3	24	12	70	6
ARR. ANVERS	67	8	1	10	1	-	8	-	-	7	19	1
ARR. MALINES	4	-	-	1	1	-	-	-	-	-	-	1
ARR. TURNHOUT	2	-	-	-	-	-	-	-	-	-	1	-
ARR. HAL-VILVORDE	91	60	-	1	12	-	5	1	3	-	5	-
ARR. LOUVAIN	36	19	1	3	1	-	-	1	1	2	6	-
ARR. BRUGES	7	-	-	1	2	-	1	-	-	2	1	-
ARR. DIXMUDE	1	-	-	-	-	-	-	-	-	-	-	-
ARR. YPRES	12	-	-	-	-	11	-	-	1	-	-	-
ARR. COURTRAI	52	2	2	3	1	33	-	-	8	-	3	-
ARR. OSTENDE	8	-	-	1	-	2	1	1	-	-	1	-
ARR. ROULERS	2	-	-	-	-	1	-	-	1	-	-	-
ARR. TIELT	2	1	-	-	-	-	-	-	-	-	1	-
ARR. FURNES	9	4	-	1	2	1	-	-	1	-	-	-
ARR. ALOST	2	-	-	-	-	1	-	-	1	-	-	-
ARR. TERMONDE	5	-	-	2	1	-	-	-	-	-	1	-
ARR. EEKLO	-	-	-	-	-	-	-	-	-	-	-	-
ARR. GAND	20	1	-	2	-	5	1	-	1	-	1	-
ARR. AUDENARDE	20	-	5	-	4	-	1	-	7	-	3	-
ARR. SAINT-NICOLAS	5	-	1	2	-	1	-	-	-	-	1	-
ARR. HASSELT	18	-	4	1	-	-	-	-	-	1	10	-
ARR. MAASEIK	8	-	-	-	4	1	-	-	-	-	3	-
ARR. TONGRES	23	-	-	1	-	-	-	-	-	-	14	4
REGION WALLONNE	1.972	172	80	331	177	41	221	141	80	62	214	96
ARR. NIVELLES	98	-	2	22	15	-	10	2	2	3	13	4
ARR. ATH	71	2	-	-	28	3	4	3	28	1	-	-
ARR. CHARLEROI	294	72	-	-	22	1	67	57	4	-	8	1
ARR. MONS	182	5	36	13	-	2	85	11	18	-	6	-
ARR. MOUSCRON	32	-	3	1	2	-	-	-	23	1	-	2
ARR. SOIGNIES	248	26	8	88	52	1	-	60	3	-	2	2
ARR. THUIN	166	5	-	93	13	2	40	-	-	-	5	-
ARR. TOURNAI	83	2	30	2	15	22	3	1	-	1	2	1
ARR. HUY	67	-	-	2	1	1	-	-	-	-	40	1
ARR. LIEGE	202	14	1	26	5	1	2	-	3	35	-	69
ARR. VERVIERS	78	2	-	1	2	-	2	1	-	4	57	-
ARR. WAREMME	59	3	-	2	-	-	-	-	2	6	39	3
ARR. ARLON	42	3	-	1	4	-	1	-	-	-	4	1
ARR. BASTOGNE	24	2	-	-	-	-	-	1	-	-	5	5
ARR. MARCHE-EN-FAMENNE	20	-	-	-	1	1	-	-	-	4	2	-
ARR. NEUFCHATEAU	30	-	-	-	2	-	-	-	-	-	10	2
ARR. VIRTON	40	1	-	1	-	-	-	-	-	-	1	2
ARR. DINANT	66	5	-	7	6	7	1	-	2	2	6	-
ARR. NAMUR	141	30	-	55	4	-	5	4	-	4	14	3
ARR. PHILIPPEVILLE	29	-	-	17	5	-	1	1	-	1	-	-

I.N.S. MOUVEMENT DE LA POPULATION EN 1993		TABLEAU 85.01 B F							PAGE 1. - FOL. 4. -		LE ROYAUME	
MIGRATIONS INTERNES ENTRE ARRONDISSEMENTS DE LA POPULATION ETRANGERE - POPULATION FEMININE -												
ARRONDISSEMENT DE DEPART (REGION WALLONNE)									TOTAL DU ROYAUME	ENTRE COMMUNES DE L'ARR.	ARRONDISSEMENTS DE DESTINATION	
WAREM- ME	ARLON	BAS- TOGNE	MARCHE- EN- FAMENNE	NEUF- CHATEAU	VIRTON	DINANT	NAMUR	PHILIP- PEVILLE				
31	55	19	40	22	42	60	203	33	9.101	12.838	LE ROYAUME	
4	8	4	5	3	11	8	63	3	1.712	6.997	REGION BRUXELLES-CAPIT.	
3	1	3	1	3	9	4	15	-	4.003	2.081	REGION FLAMANDE	
-	1	2	1	-	1	2	5	-	512	643	ARR. ANVERS	
-	-	-	-	-	1	-	-	-	195	57	ARR. MALINES	
-	-	-	-	-	1	-	-	-	117	181	ARR. TURNHOUT	
-	-	-	-	-	-	-	4	-	1.213	203	ARR. HAL-VILVORDE	
2	-	-	-	-	-	-	-	-	346	133	ARR. LOUVAIN	
-	-	-	-	-	-	-	-	-	83	50	ARR. BRUGES	
-	-	-	-	-	-	-	1	-	10	-	ARR. DIXMUDE	
-	-	-	-	-	-	-	-	-	19	20	ARR. YPRES	
-	-	-	-	-	-	-	-	-	126	55	ARR. COURTRAI	
-	-	-	-	-	-	1	1	-	62	32	ARR. OSTENDE	
-	-	-	-	-	-	-	-	-	32	8	ARR. ROULERS	
-	-	-	-	-	-	-	-	-	16	9	ARR. TIELT	
-	-	-	-	-	-	-	-	-	36	26	ARR. FURNES	
-	-	-	-	-	-	-	-	-	127	30	ARR. ALOST	
-	-	1	-	-	-	-	-	-	64	18	ARR. TERMONDE	
-	-	-	-	-	-	-	-	-	33	13	ARR. EEKLO	
1	-	-	-	-	5	-	3	-	195	99	ARR. GAND	
-	-	-	-	-	-	-	-	-	88	6	ARR. AUDENARDE	
-	-	-	-	-	-	-	-	-	103	56	ARR. SAINT-NICOLAS	
-	-	-	-	-	-	1	1	-	299	273	ARR. HASSELT	
-	-	-	-	-	-	-	-	-	181	96	ARR. MAASEIK	
-	-	-	-	3	1	-	-	-	146	73	ARR. TONGRES	
24	46	12	34	16	22	48	125	30	3.386	3.760	REGION WALLONNE	
1	3	-	-	-	1	-	20	-	648	362	ARR. NIVELLES	
-	1	-	1	-	-	-	-	-	111	24	ARR. ATH	
-	-	-	-	-	-	6	41	15	512	610	ARR. CHARLEROI	
-	-	-	-	-	-	1	7	3	257	522	ARR. MONS	
-	-	-	-	-	-	-	-	-	80	2	ARR. MOUSCRON	
-	-	-	-	-	-	2	3	1	365	37	ARR. SOIGNIES	
1	-	-	-	-	-	-	3	4	182	76	ARR. THUIN	
1	1	-	1	-	-	-	1	-	114	95	ARR. TOURNAI	
3	-	1	3	1	-	2	12	-	76	55	ARR. HUY	
14	3	4	9	1	1	5	9	-	350	1.356	ARR. LIEGE	
-	-	4	-	-	-	-	5	-	105	324	ARR. VERVIERS	
-	1	-	1	1	-	-	1	-	78	8	ARR. WAREMME	
-	-	2	-	6	16	3	1	-	50	43	ARR. ARLON	
-	5	-	4	1	1	-	-	-	29	10	ARR. BASTOGNE	
-	-	1	-	-	-	7	4	-	27	16	ARR. MARCHE-EN-FAMENNE	
-	2	-	4	-	3	4	3	-	39	28	ARR. NEUFCHATEAU	
-	30	-	1	3	-	1	-	-	42	22	ARR. VIRTON	
-	-	-	9	3	-	-	13	5	83	38	ARR. DINANT	
4	-	-	1	-	-	15	-	2	204	119	ARR. NAMUR	
-	-	-	-	-	-	2	2	-	34	13	ARR. PHILIPPEVILLE	

I.N.S. MOUVEMENT DE LA POPULATION EN 1993		TABLEAU 85.01 B T MIGRATIONS INTERNES ENTRE ARRONDISSEMENTS DE LA POPULATION ETRANGERE - POPULATION TOTALE -										PAGE 1.- FOL. 2.- LE ROYAUME	
ARRONDISSEMENT DE DEPART (REGION FLAMANDE)												ARRONDISSEMENTS DE DESTINATION	
ROULERS	TIELT	FURNES	ALOST	TERMONDE	EEKLO	GAND	AUDE- NARDE	SAINTE- NICOLAS	HASSELT	MAASEIK	TONGRES		
60	37	81	213	164	51	450	97	260	661	430	316	LE ROYAUME	
7	2	19	84	29	3	84	43	25	29	6	20	REGION BRUXELLES-CAPIT.	
47	33	52	118	132	43	337	36	230	598	411	260	REGION FLAMANDE	
2	2	11	6	25	3	57	3	98	57	31	11	ARR. ANVERS	
1	-	-	14	7	-	3	1	19	13	3	-	ARR. MALINES	
1	-	2	4	-	2	8	1	6	38	31	4	ARR. TURNHOUT	
1	-	2	25	10	1	15	-	11	5	2	1	ARR. HAL-VILVORDE	
2	-	-	6	-	-	24	-	4	58	11	18	ARR. LOUVAIN	
1	2	3	2	2	4	15	-	4	5	-	7	ARR. BRUGES	
1	-	3	-	-	-	-	-	-	-	-	-	ARR. DIXMUDE	
-	-	7	-	1	-	1	-	-	-	-	-	ARR. YPRES	
19	11	2	4	1	-	34	6	12	5	-	2	ARR. COURTRAI	
2	-	20	2	4	2	11	-	4	4	-	1	ARR. OSTENDE	
-	8	2	-	1	-	6	-	1	-	1	1	ARR. ROULERS	
4	-	-	-	-	-	9	1	-	-	-	-	ARR. TIELT	
-	-	-	-	-	-	2	-	-	-	-	-	ARR. FURNES	
-	-	-	-	8	1	27	6	1	5	2	-	ARR. ALOST	
-	1	-	20	-	1	23	1	19	7	1	-	ARR. TERMONDE	
-	-	-	-	1	-	36	-	1	4	-	-	ARR. EEKLO	
10	6	-	22	27	22	-	15	36	9	3	4	ARR. GAND	
-	1	-	5	1	1	21	-	-	-	-	-	ARR. AUDENARDE	
1	-	-	4	39	5	34	-	-	4	3	2	ARR. SAINTE-NICOLAS	
1	1	-	3	4	1	7	2	8	-	234	133	ARR. HASSELT	
1	-	1	1	1	-	3	-	6	229	-	76	ARR. MAASEIK	
-	1	-	-	-	-	1	-	-	155	89	-	ARR. TONGRES	
6	2	10	11	3	5	29	18	5	34	13	36	REGION WALLONNE	
1	-	1	5	-	-	7	-	-	3	-	-	ARR. NIVELLES	
-	-	1	-	-	-	1	7	-	-	-	-	ARR. ATH	
-	-	-	-	2	-	11	-	2	1	-	1	ARR. CHARLEROI	
-	-	2	1	-	-	-	-	-	3	2	-	ARR. MONS	
2	-	2	-	-	-	2	-	-	-	-	-	ARR. MOUSCRON	
-	-	1	-	-	-	1	2	1	1	-	-	ARR. SOIGNIES	
-	-	-	1	1	-	-	-	1	-	-	2	ARR. THUIN	
-	-	-	-	-	-	3	8	-	1	-	-	ARR. TOURNAI	
-	-	-	-	-	-	1	-	-	1	-	-	ARR. HUY	
1	2	1	-	-	-	-	-	-	21	7	25	ARR. LIEGE	
1	-	-	4	-	-	1	-	1	1	-	4	ARR. VERVIERS	
-	-	-	-	-	-	1	-	-	2	-	-	ARR. WAREMME	
-	-	-	-	-	-	-	-	-	-	3	-	ARR. ARLON	
-	-	-	-	1	-	-	-	-	-	1	-	ARR. BASTOGNE	
-	-	-	-	-	2	-	-	-	-	-	4	ARR. MARCHE-EN-FAMENNE	
1	-	-	-	-	-	-	-	-	-	-	-	ARR. NEUFCHATEAU	
-	-	-	-	-	-	-	-	-	-	-	-	ARR. VIRTON	
-	-	-	-	-	-	-	-	-	-	-	-	ARR. DINANT	
-	-	1	-	-	3	1	1	-	-	-	-	ARR. NAMUR	
-	-	-	-	-	-	-	-	-	-	-	-	ARR. PHILIPPEVILLE	

ARRONDISSEMENTS DE DESTINATION	TOTAL REGION WALLONNE	ARRONDISSEMENT DE DEPART (REGION WALLONNE)										
		NIVELLES	ATH	CHAR- LEROI	MONS	MOUS- CRON	SOIGNIES	THUIN	TOURNAI	HUY	LIEGE	VERVIERS
LE ROYAUME	7.105	1.244	241	1.049	592	199	667	373	239	167	917	294
REGION BRUXELLES-CAPIT.	1.812	663	26	241	155	11	122	42	29	21	214	49
REGION FLAMANDE	922	218	31	73	57	107	41	4	51	20	213	31
ARR. ANVERS	169	18	3	24	2	-	16	-	2	13	63	9
ARR. MALINES	9	2	-	2	1	-	1	-	-	-	-	1
ARR. TURNHOUT	10	-	-	-	-	-	-	-	-	-	8	-
ARR. HAL-VILVORDE	209	132	2	10	23	1	10	2	4	-	13	1
ARR. LOUVAIN	89	41	2	5	2	-	2	1	1	4	22	1
ARR. BRUGES	18	2	-	2	5	-	1	-	1	2	4	1
ARR. DIXMUDE	3	-	-	-	-	-	-	-	-	-	1	-
ARR. YPRES	27	-	-	1	-	-	20	-	6	-	-	-
ARR. COURTRAI	102	3	4	5	3	-	63	-	15	-	9	-
ARR. OSTENDE	25	2	2	3	2	-	2	3	1	-	6	1
ARR. ROULERS	6	-	-	1	-	-	3	-	1	-	1	-
ARR. TIELT	3	1	-	-	-	-	-	-	-	-	2	-
ARR. FURNES	21	6	-	1	2	-	3	1	6	-	2	-
ARR. ALOST	14	1	-	4	-	-	2	-	3	-	-	2
ARR. TERMONDE	8	-	-	4	1	-	-	-	-	-	2	-
ARR. EEKLO	1	-	-	1	-	-	-	-	-	-	-	-
ARR. GAND	44	6	-	3	1	-	10	2	2	-	3	2
ARR. AUDENARDE	33	1	9	-	5	-	4	-	10	-	3	-
ARR. SAINT-NICOLAS	9	1	1	3	-	-	1	-	-	-	3	-
ARR. HASSELT	46	2	7	1	1	-	-	-	-	1	31	1
ARR. MAASEIK	21	-	1	-	9	-	2	-	-	-	7	2
ARR. TONGRES	55	-	-	3	-	-	1	-	-	-	33	10
REGION WALLONNE	4.371	363	184	735	380	81	504	327	159	126	490	214
ARR. NIVELLES	233	-	6	48	36	1	34	3	3	4	28	9
ARR. ATH	164	2	-	3	72	5	17	3	59	1	-	-
ARR. CHARLEROI	663	143	4	-	49	3	151	148	4	3	15	1
ARR. MONS	410	22	75	37	-	7	163	34	27	3	16	1
ARR. MOUSCRON	69	-	5	1	7	-	-	-	47	4	1	4
ARR. SOIGNIES	537	70	19	201	97	1	-	124	3	-	5	4
ARR. THUIN	373	6	2	192	33	3	102	-	2	-	12	-
ARR. TOURNAI	181	4	70	5	32	42	8	2	-	2	5	2
ARR. HUY	168	5	-	6	3	1	1	-	-	-	98	4
ARR. LIEGE	440	21	1	40	13	3	7	1	6	70	-	157
ARR. VIERVIER	183	4	-	1	2	2	4	2	-	11	131	-
ARR. WAREMME	118	8	-	3	1	-	-	-	4	10	84	3
ARR. ARLON	79	3	-	1	5	-	1	-	1	-	6	3
ARR. BASTOGNE	49	3	-	-	-	1	-	1	-	-	10	13
ARR. MARCHE-EN-FAMENNE	51	-	-	1	1	-	1	-	1	6	9	1
ARR. NEUFCHATEAU	57	-	-	-	2	-	-	-	-	-	18	4
ARR. VIRTON	88	1	-	1	-	-	-	-	-	-	4	3
ARR. DINANT	116	6	1	15	8	10	1	-	2	4	13	-
ARR. NAMUR	319	64	-	135	10	1	11	4	-	7	35	5
ARR. PHILIPPEVILLE	73	1	1	45	9	-	3	5	-	1	-	-

I.N.S. MOUVEMENT DE LA POPULATION EN 1993		TABLEAU 85.01 B T							PAGE 1.- FOL. 4.-		LE ROYAUME	
MIGRATIONS INTERNES ENTRE ARRONDISSEMENTS DE LA POPULATION ETRANGERE - POPULATION TOTALE -												
ARRONDISSEMENT DE DEPART (REGION WALLONNE)									TOTAL DU ROYAUME	ENTRE COMMUNES DE L'ARR.	ARRONDISSEMENTS DE DESTINATION	
WAREM- ME	ARLON	BAS- TOGNE	MARCHE- EN- FAMENNE	NEUF- CHATEAU	VIRTON	DINANT	NAMUR	PHILIP- PEVILLE				
79	120	50	76	51	87	131	451	78	20.150	28.262	LE ROYAUME	
12	15	8	8	7	17	25	140	7	3.744	15.027	REGION BRUXELLES-CAPIT.	
6	3	4	2	5	16	8	32	-	8.947	4.799	REGION FLAMANDE	
-	2	3	1	-	1	3	9	-	1.160	1.439	ARR. ANVERS	
-	-	-	-	-	1	1	-	-	437	119	ARR. MALINES	
-	-	-	-	-	2	-	-	-	297	439	ARR. TURNHOUT	
-	1	-	1	-	1	1	7	-	2.558	454	ARR. HAL-VILVORDE	
4	-	-	-	-	-	-	4	-	784	297	ARR. LOUVAIN	
-	-	-	-	-	-	-	-	-	178	112	ARR. BRUGES	
-	-	-	-	-	-	-	2	-	23	2	ARR. DIXMUDE	
-	-	-	-	-	-	-	-	-	57	38	ARR. YPRES	
-	-	-	-	-	-	-	-	-	276	147	ARR. COURTRAI	
-	-	-	-	-	-	1	2	-	164	74	ARR. OSTENDE	
-	-	-	-	-	-	-	-	-	73	25	ARR. ROULERS	
-	-	-	-	-	-	-	-	-	37	14	ARR. TIELT	
-	-	-	-	-	-	-	-	-	81	49	ARR. FURNES	
-	-	-	-	-	-	-	2	-	304	59	ARR. ALOST	
-	-	1	-	-	-	-	-	-	153	47	ARR. TERMONDE	
-	-	-	-	-	-	-	-	-	66	29	ARR. EEKLO	
1	-	-	-	-	9	-	5	-	474	240	ARR. GAND	
-	-	-	-	-	-	1	-	-	193	11	ARR. AUDENARDE	
-	-	-	-	-	-	-	-	-	243	132	ARR. SAINT-NICOLAS	
-	-	-	-	-	-	1	1	-	649	654	ARR. HASSELT	
-	-	-	-	-	-	-	-	-	397	234	ARR. MAASEIK	
1	-	-	-	5	2	-	-	-	343	184	ARR. TONGRES	
61	102	38	66	39	54	98	279	71	7.459	8.436	REGION WALLONNE	
4	6	1	-	-	2	2	44	2	1.376	776	ARR. NIVELLES	
-	1	-	1	-	-	-	-	-	247	47	ARR. ATH	
-	1	1	-	-	1	12	93	34	1.128	1.419	ARR. CHARLEROI	
-	4	-	-	-	-	3	14	4	590	1.097	ARR. MONS	
-	-	-	-	-	-	-	-	-	163	7	ARR. MOUSCRON	
-	-	-	1	-	-	2	9	1	802	98	ARR. SOIGNIES	
2	-	-	-	-	-	-	7	12	415	172	ARR. THUIN	
1	1	-	2	-	-	-	4	1	251	183	ARR. TOURNAI	
8	-	2	6	4	-	3	27	-	194	122	ARR. HUY	
38	8	6	19	4	5	11	27	3	788	3.146	ARR. LIEGE	
-	-	8	4	-	-	-	14	-	261	739	ARR. VERVIERS	
-	1	-	1	1	-	-	2	-	157	24	ARR. WAREMME	
-	-	4	2	14	33	4	2	-	97	97	ARR. ARLON	
-	7	-	6	5	3	-	-	-	58	25	ARR. BASTOGNE	
-	1	7	-	2	-	16	4	-	70	33	ARR. MARCHE-EN-FAMENNE	
-	4	5	4	-	8	9	3	-	72	53	ARR. NEUFCHATEAU	
-	66	1	3	6	-	1	1	1	92	44	ARR. VIRTON	
1	1	2	16	3	-	-	24	9	157	78	ARR. DINANT	
6	1	1	1	-	2	32	-	4	468	247	ARR. NAMUR	
1	-	-	-	-	-	3	4	-	93	29	ARR. PHILIPPEVILLE	

C. COMMUNES

I.N.S. MOUVEMENT DE LA POPULATION EN 1993	TABLEAU 00.87 ENTRÉES, SORTIES ET SOLDE MIGRATOIRE PAR COMMUNE ET GROUPE DE LIEUX D'ORIGINE OU DE DESTINATION													page 1 A
	COMMUNES	Mutations internes à la commune	ENTRÉES							SORTIES				
			d'une autre commune du même arrondis- sement	d'une commune d'un autre arrondissement appartenant à la Région			Total en provenance d'une autre commune du pays	en provenance de l'étranger	Inscrits d'office	TOTAL GÉNÉRAL	vers une autre commune du même arrondis- sement	vers une commune d'un autre arrondissement appartenant à la Région		
				BRUXELLES CAPITALE	FLAMANDE	WALLONNE						BRUXELLES CAPITALE	FLAMANDE	WALLONNE
Communes de la province d'Anvers	75784	37547	1142	18202	490	57381	9475	1801	68457	37547	921	18856	517	
Communes de l'arrond.d'Anvers	50194	25442	653	7813	383	34291	7305	1318	42914	25442	652	9822	384	
Aartselaar	322	647	13	107	2	769	40	2	811	532	1	151	9	
Anvers	36569	6453	473	4416	289	11631	5122	1107	17860	9740	488	5269	265	
Boechout	234	485	4	121	1	611	28	2	641	353	1	173	2	
Boom	578	556	13	220	5	794	24	14	832	414	2	196	0	
Borabek	284	711	4	75	3	793	16	9	818	657	1	136	2	
Brasschaat	1360	1430	12	202	11	1655	334	30	2019	1263	16	213	15	
Brecht	562	1105	1	153	1	1260	97	3	1360	614	2	203	6	
Edegem	450	900	12	127	4	1043	92	8	1143	987	15	237	12	
Essen	953	341	4	25	3	373	189	3	565	283	5	52	1	
Hemiksem	248	353	5	54	0	412	26	8	446	359	6	62	0	
Hove	122	323	0	28	1	352	21	0	373	290	4	67	3	
Kalmthout	588	652	3	60	2	717	171	14	902	557	8	84	7	
Kapellen	623	1181	6	106	7	1300	236	12	1548	984	15	120	8	
Kortich	530	749	4	194	10	957	41	9	1007	541	12	251	1	
Lint	151	233	0	95	6	334	6	1	341	140	1	141	0	
Malle	382	488	4	206	0	698	51	4	753	269	3	203	0	
Mortsel	804	1223	18	192	5	1438	99	12	1549	1242	10	345	1	
Niel	297	429	14	58	0	501	13	2	516	312	3	74	0	
Ranst	352	468	11	170	0	649	21	2	672	351	4	210	3	
Rumst	280	410	25	171	11	617	25	9	651	334	9	184	3	
Schelle	153	305	2	33	0	340	8	1	349	214	0	49	2	
Schilde	378	780	0	106	2	888	164	8	1060	627	13	130	3	
Schoten	1099	1443	8	136	1	1588	140	11	1739	1234	7	182	17	
Stabroek	519	834	1	59	2	896	76	14	986	839	6	94	10	
Wijnegem	211	391	5	41	5	442	18	2	462	316	4	66	0	
Wommelgem	259	472	0	74	0	546	34	5	585	485	0	92	2	
Wuustwezel	506	527	5	85	3	620	105	3	728	369	5	67	0	
Zandhoven	247	281	3	138	0	422	38	3	463	202	2	178	1	
Zoersel	388	790	2	110	5	907	39	4	950	538	5	129	5	
Zwijndrecht	745	482	1	251	4	738	31	16	785	396	4	464	6	
Communes de l'arrond. de Malines	11755	4361	389	5772	54	10576	651	182	11409	4361	188	5343	70	
Berlaar	252	218	3	167	0	388	14	2	404	233	3	112	0	
Bonheiden	268	353	20	191	5	569	35	5	609	263	10	229	1	
Bornem	701	225	3	323	3	554	34	10	598	173	6	266	3	
Duffel	530	264	5	335	2	606	12	6	624	254	0	244	1	
Heist-op-den-Berg	1258	453	8	635	8	1104	36	11	1151	268	13	520	10	
Lierre	1455	381	16	834	2	1233	74	9	1316	490	8	727	7	
Malines	4361	736	216	1719	28	2699	289	103	3091	1116	101	1764	37	
Nijlen	581	246	2	383	1	632	29	3	664	170	2	323	2	
Putte	384	354	2	190	0	546	22	8	576	300	3	173	2	
Puurs	379	223	17	232	1	473	12	4	489	223	10	226	2	
Sint-Amands	219	102	11	201	1	315	12	2	329	94	6	118	1	
Sint-Katelijne-Waver	450	546	13	216	1	776	19	5	800	483	8	225	3	
Willebroek	917	260	73	346	2	681	63	14	758	294	18	416	1	
Communes de l'arrond. de Turnhout	13835	7744	100	4617	53	12514	1519	101	14134	7744	81	3691	63	
Arendonk	438	165	0	35	0	200	53	1	254	233	3	33	0	
Baerle-Duc	41	38	0	11	0	49	60	0	109	59	0	7	0	
Balen	647	384	0	224	1	609	43	5	657	318	1	231	1	
Beerse	460	391	3	190	2	586	39	6	631	361	0	119	0	
Dessel	273	180	0	39	0	219	14	0	233	199	1	35	0	
Geel	1468	641	15	302	8	966	66	12	1044	548	2	233	6	
Grobbendonk	238	180	1	346	2	529	24	5	558	204	5	211	3	
Herentals	962	586	9	371	9	975	62	6	1043	569	9	252	5	
Herenthout	257	82	0	117	0	199	4	0	203	82	2	97	0	
Herselt	342	121	8	316	0	445	20	2	467	130	2	252	2	
Hoogstraten	673	115	3	138	4	260	221	1	482	182	3	123	12	
Hulshout	191	105	3	242	3	353	6	1	360	81	1	177	0	
Kasterlee	568	408	5	183	7	603	69	8	680	308	5	129	2	
Laakdal	397	204	2	237	0	443	2	2	447	164	0	219	2	
Lille	439	262	3	215	0	480	26	1	507	284	1	130	0	

TABLEAU 00.87											page 18
ENTRÉES, SORTIES ET SOLDE MIGRATOIRE PAR COMMUNE ET GROUPE DE LIEUX D'ORIGINE OU DE DESTINATION											
SORTIES				BILAN MIGRATOIRE par rapport							Communes
Total à destination d'une autre commune du pays	à destination de l'étranger	Rayés d'office	TOTAL GÉNÉRAL	à l'arrondissement d'appartenance	aux différentes régions (en excluant l'arrondissement d'appartenance)			au reste du pays	à l'étranger	TOTAL	
					BRUXELLES CAPITALE	FLAMANDE	WALLONNE				
57841	4180	3343	65364	0	221	-654	-27	-460	3553	3093	Communes de la province d'Anvers
36300	3099	2857	42256	0	1	-2009	-1	-2009	2667	658	Communes de l'arrond. d'Anvers
693	36	10	739	115	12	-44	-7	76	-4	72	Aartselaar
15762	1758	2515	20035	-3287	-15	-853	24	-4131	1956	-2175	Anvers
529	19	2	550	132	3	-52	-1	82	9	91	Boechout
612	13	9	634	142	11	24	5	182	16	198	Boom
796	14	10	820	54	3	-61	1	-3	1	-2	Borsbeek
1507	160	26	1693	167	-4	-11	-4	148	178	326	Braschaat
825	38	19	882	491	-1	-50	-5	435	43	478	Brecht
1251	65	15	1331	-87	-3	-110	-8	-208	20	-188	Edegem
341	98	11	450	58	-1	-27	2	32	83	115	Essen
427	10	3	440	-6	-1	-8	0	-15	21	6	Hemiksem
364	17	3	384	33	-4	-39	-2	-12	1	-11	Hove
656	83	15	754	95	-5	-24	-5	61	87	148	Kalmthout
1127	136	30	1293	197	-9	-14	-1	173	82	255	Kapellen
805	44	1	850	208	-8	-57	9	152	5	157	Kontich
282	10	0	292	93	-1	-46	6	52	-3	49	Lint
475	34	8	517	219	1	3	0	223	13	236	Malle
1598	57	28	1683	-19	8	-153	4	-160	26	-134	Mortsel
389	6	0	395	117	11	-16	0	112	9	121	Niel
568	28	5	601	117	7	-40	-3	81	-10	71	Ranst
530	22	9	561	76	16	-13	8	87	3	90	Rumst
265	8	5	278	91	2	-16	-2	75	-4	71	Schelle
773	110	29	912	153	-13	-24	-1	115	33	148	Schilde
1440	110	35	1585	209	1	-46	-16	148	6	154	Schoten
949	58	20	1027	-5	-5	-35	-8	-53	12	-41	Stabroek
386	8	8	402	75	1	-25	5	56	4	60	Wijegem
579	5	18	602	-13	0	-18	-2	-33	16	-17	Wommelgem
441	59	9	509	158	0	18	3	179	40	219	Wuustwezel
383	10	2	395	79	1	-40	-1	39	29	68	Zandhoven
677	63	10	750	252	-3	-19	0	230	-30	200	Zoersel
870	20	2	892	86	-3	-213	-2	-132	25	-107	Zwijndrecht
9962	359	187	10508	0	201	429	-16	614	287	901	Communes de l'arrond. de Malines
348	10		358	-15	0	55	0	40	6	46	Bertael
503	42	2	547	90	10	-38	4	66	-4	62	Borheiden
448	29	3	480	52	-3	57	0	106	12	118	Bornem
499	13	0	512	10	5	91	1	107	5	112	Duffel
811	30	2	843	185	-5	115	-2	293	15	308	Heist-op-den-Berg
1232	39	18	1289	-109	8	107	-5	1	26	27	Lierre
3018	123	133	3274	-380	115	-45	-9	-319	136	-183	Malines
497	8	2	507	76	0	60	-1	135	22	157	Nijlen
478	15	9	502	54	-1	17	-2	68	6	74	Putte
461	7	4	472	0	7	6	-1	12	5	17	Puurs
219	0	0	219	8	5	83	0	96	14	110	Sint-Amands
719	22	5	746	63	5	-9	-2	57	-3	54	Sint-Katelijne-Waver
729	21	9	759	-34	55	-70	1	-48	47	-1	Willebroek
11579	722	299	12600	0	19	926	-10	935	599	1534	Communes de l'arrond. de Turnhout
269	24	16	309	-68	-3	2	0	-69	14	-55	Arendonk
66	60	0	126	-21	0	4	0	-17	0	-17	Baerle-Duc
551	8	4	563	66	-1	-7	0	58	36	94	Balen
480	27	5	512	30	3	71	2	106	13	119	Beerse
235	7	0	242	-19	-1	4	0	-16	7	-9	Dessel
789	43	17	849	93	13	69	2	177	18	195	Geel
423	11	7	441	-24	-4	135	-1	106	11	117	Grobbendonk
835	25	13	873	17	0	119	4	140	30	170	Herentals
181	5	0	186	0	-2	20	0	18	-1	17	Herenthout
386	7	6	399	-9	6	64	-2	59	9	68	Herselt
320	63	12	395	-67	0	15	-8	-60	147	87	Hoogstraten
259	9	6	274	24	2	65	3	94	-8	86	Hulshout
444	14	13	471	100	0	54	5	159	50	209	Kasterlee
385	6	5	396	40	2	18	-2	58	-7	51	Laakdal
415	16	3	434	-22	2	85	0	65	8	73	Lille

I.N.S. MOUVEMENT DE LA POPULATION EN 1993	TABLEAU 00.87													page 2 A	
	ENTRÉES, SORTIES ET SOLDE MIGRATOIRE PAR COMMUNE ET GROUPE DE LIEUX D'ORIGINE OU DE DESTINATION														
	COMMUNES	Mutations internes à la commune	ENTRÉES							SORTIES					
			d'une autre commune du même arrondis- sement	d'une commune d'un autre arrondissement appartenant à la Région			Total en provenance d'une autre commune du pays	en provenance de l'étranger	Inscrits d'office	TOTAL GÉNÉRAL	vers une autre commune du même arrondis- sement	vers une commune d'un autre arrondissement appartenant à la Région			
BRUXELLES CAPITALE				FLAMANDE	WALLONNE	BRUXELLES CAPITALE						FLAMANDE	WALLONNE		
Meerhout	238	153	1	81	0	235	3	0	238	212	1	84	0		
Merkspias	260	222	2	74	0	298	37	0	335	162	1	35	2		
Mol	1206	499	13	276	3	791	104	4	899	526	14	306	16		
Olen	232	275	0	52	2	329	11	3	343	252	0	98	2		
Oud-Turnhout	295	459	2	73	1	535	85	3	623	358	6	54	1		
Ravels	392	190	1	56	2	249	187	6	442	208	0	45	1		
Retie	232	212	0	52	1	265	38	2	305	216	3	34	1		
Rijkvorsel	355	160	3	140	0	303	32	2	337	158	1	126	0		
Turnhout	2127	1007	16	424	7	1454	226	22	1702	1110	9	380	4		
Vorselaar	236	113	0	137	0	250	13	1	264	162	2	69	0		
Vosselaar	212	259	7	80	1	347	42	1	390	282	1	61	2		
Westerlo	656	333	3	206	0	542	32	7	581	376	8	151	1		
Communes de la province de Brabant	86551	76181	19067	24672	16047	135967	27144	3639	166750	76181	11265	30231	23742		
Communes de l'arrond. de Bruxelles-Cap.	45740	48443	0	10511	10511	69465	17457	2839	89761	48443	0	16578	15325		
Anderlecht	4983	3724	0	1013	775	5512	891	273	6676	3116	0	1725	1270		
Auderghem	875	1384	0	254	295	1933	568	40	2541	1165	0	328	510		
Berchem-Saint-Agathe	573	1213	0	257	149	1619	106	31	1756	798	0	444	240		
Bruxelles	7355	7056	0	1954	1430	10440	2771	701	13912	7173	0	2848	2010		
Etterbeek	1644	2258	0	390	603	3251	769	104	4124	2474	0	546	773		
Evere	1210	1438	0	340	214	1992	352	63	2407	1217	0	539	495		
Forest	2239	2805	0	409	498	3712	589	93	4394	2637	0	721	881		
Ganshoren	589	1210	0	253	152	1615	137	37	1789	929	0	495	249		
Ixelles	3274	3664	0	682	1328	5674	2183	229	8086	4993	0	920	1557		
Jette	1733	2250	0	549	299	3098	332	72	3502	1934	0	859	449		
Koekelberg	1198	1289	0	198	158	1645	195	67	1907	1235	0	319	240		
Molenbeek-Saint-Jean	4020	3588	0	617	491	4696	696	217	5609	3680	0	1378	875		
Saint Gilles	2732	2934	0	380	659	3973	1399	221	5593	3498	0	617	813		
Saint-Josse-ten-Noode	1344	1125	0	173	234	1532	587	79	2198	1647	0	304	273		
Schaerbeek	5900	4930	0	1062	1117	7109	1361	346	8816	4999	0	1750	1730		
Uccle	2843	3078	0	764	853	4695	1854	128	6677	2820	0	1079	1241		
Watermael-Boitsfort	706	1013	0	216	274	1503	422	29	1954	903	0	246	382		
Woluwe-Saint-Lambert	1596	1961	0	568	588	3117	1161	70	4348	1888	0	808	791		
Woluwe-Saint-Pierre	926	1523	0	432	394	2349	1084	39	3472	1337	0	652	546		
Communes de l'arrond. de Hal-Vilvorde	15405	9350	10912	4763	1626	26651	3234	267	30152	9350	6352	6681	2950		
Affligem	254	190	79	167	7	443	8	5	456	138	16	281	7		
Asse	1065	422	570	258	48	1298	77	20	1395	506	352	422	69		
Beersel	522	540	521	51	91	1203	90	12	1305	516	311	136	205		
Bieveene	36	35	25	24	22	106	2	0	108	18	4	16	13		
Dilbeek	980	475	1099	221	67	1862	102	18	1982	653	630	317	129		
Drogenbos	95	75	284	10	23	392	21	1	414	121	177	16	86		
Gammerages	184	104	77	128	19	328	1	0	329	82	11	144	18		
Gooik	146	191	32	55	3	281	15	0	296	169	23	99	6		
Grimbergen	1002	679	842	226	89	1836	120	10	1966	787	465	352	125		
Hal	1442	605	382	128	174	1289	55	15	1359	656	217	197	200		
Herne	92	154	50	51	79	334	5	1	340	60	33	44	117		
Hoellaart	239	136	217	61	59	473	107	9	589	119	101	98	114		
Kampenhout	171	182	99	200	2	483	40	1	524	68	51	275	28		
Kapelle-op-den-Bos	198	136	31	133	1	301	23	1	325	137	11	170	5		
Kraainem	184	115	509	65	78	767	295	9	1071	160	334	118	129		
Lennik	173	231	80	40	6	357	9	3	369	217	54	55	3		
Liedekerke	464	217	62	270	7	556	16	3	575	200	24	280	2		
Linkebeek	80	37	196	6	29	268	31	4	303	60	143	18	82		
Londerzeel	510	214	62	252	3	531	17	3	551	206	35	298	14		
Machelen	301	295	344	95	13	747	78	7	832	297	174	156	45		
Meise	434	447	285	112	11	855	71	7	933	349	165	154	53		
Merchtem	422	309	99	183	6	597	18	2	617	240	58	164	13		
Opwijk	371	146	41	160	6	353	8	1	362	145	18	245	3		
Overijse	533	175	508	197	183	1063	614	20	1697	129	288	260	262		
Pepingen	33	147	19	24	14	204	3	1	208	110	20	12	30		
Roosdaal	276	186	58	101	3	348	1	0	349	156	24	136	9		
Rhode-Saint-Genèse	487	186	585	46	199	1016	401	13	1430	249	441	59	305		
Sint-Pieters-Leeuw	964	493	975	114	65	1647	93	24	1764	616	503	168	227		
Steenokkerzeel	187	206	87	142	2	437	36	2	475	187	69	170	18		
Ternat	389	347	110	110	14	581	13	7	601	230	61	126	21		

TABLEAU 00.87											page 2B
ENTRÉES, SORTIES ET SOLDE MIGRATOIRE PAR COMMUNE ET GROUPE DE LIEUX D'ORIGINE OU DE DESTINATION											
SORTIES				BILAN MIGRATOIRE par rapport							Communes
Total à destination d'une autre commune du pays	à destination de l'étranger	Rayés d'office	TOTAL GÉNÉRAL	à l'arrondissement d'appartenance	aux différentes régions (en excluant l'arrondissement d'appartenance)			au reste du pays	à l'étranger	TOTAL	
					BRUXELLES CAPITALE	FLAMANDE	WALLONNE				
297	3	7	307	-59	0	-3	0	-62	-7	-69	Meerhout
200	7	2	209	60	1	39	-2	98	28	126	Merkplas
862	114	23	999	-27	-1	-30	-13	-71	-29	-100	Mol
352	2	4	358	23	0	-46	0	-23	8	-15	Olen
419	54	4	477	101	-4	19	0	116	30	146	Oud-Turnhout
254	63	27	344	-18	1	11	1	-5	103	98	Ravels
254	22	2	278	-4	-3	18	0	11	16	27	Retie
285	17	0	302	2	2	14	0	18	17	35	Rijkevorsel
1503	85	102	1690	-103	7	44	3	-49	61	12	Turnhout
233	12	10	255	-49	-2	68	0	17	-8	9	Vorselaar
346	9	1	356	-23	6	19	-1	1	33	34	Vosselaar
536	9	10	555	-43	-5	55	-1	6	20	26	Westerlo
141419	13955	7917	163291	0	7802	-5559	-7695	-5452	8911	3459	Communes de la province de Brabant
80346	7164	5616	93126	0	0	-6067	-4814	-10881	7516	-3365	Communes de l'arrond. de Bruxelles-Cap.
6111	298	407	6816	608	0	-712	-495	-599	459	-140	Anderlecht
2003	336	119	2458	219	0	-74	-215	-70	153	83	Auderghem
1482	54	65	1601	415	0	-187	-91	137	18	155	Berchem-Saint-Agathe
12031	781	977	13789	-117	0	-894	-580	-1591	1714	123	Bruxelles
3793	289	98	4180	-216	0	-156	-170	-542	486	-56	Etterbeek
2251	190	106	2547	221	0	-199	-281	-259	119	-140	Evere
4239	284	299	4822	168	0	-312	-383	-527	99	-428	Forest
1673	94	59	1826	281	0	-242	-87	-58	21	-37	Ganshoren
7470	764	695	8929	-1329	0	-238	-229	-1796	953	-843	Jelles
3242	125	191	3558	316	0	-310	-150	-144	88	-56	Jette
1794	81	201	2076	54	0	-121	-82	-149	-20	-169	Koekelberg
5933	136	376	6445	-92	0	-761	-384	-1237	401	-836	Molenbeek-Saint-Jean
4928	287	785	6000	-564	0	-237	-154	-955	548	-407	Saint-Gilles
2224	87	174	2485	-522	0	-131	-39	-692	405	-287	Saint-Josse-ten-Noode
8479	493	75	9047	-69	0	-688	-613	-1370	1139	-231	Schaerbeek
5140	1037	455	6632	258	0	-315	-388	-445	490	45	Uccle
1531	346	31	1908	110	0	-30	-108	-28	74	46	Watermael-Boitsfort
3487	681	356	4524	73	0	-240	-203	-370	194	-176	Woluwe-Saint-Lambert
2535	801	147	3483	186	0	-220	-152	-186	175	-11	Woluwe-Saint-Pierre
25333	2439	695	28467	0	4560	-1918	-1324	1318	367	1685	Communes de l'arrond. de Hal-Vilvorde
442	11	6	459	52	63	-114	0	1	-4	-3	Affligem
1349	39	45	1433	-84	218	-164	-21	-51	13	-38	Asse
1168	73	28	1269	24	210	-85	-114	35	1	36	Beersel
51	0	0	51	17	21	8	9	55	2	57	Bievene
1729	62	23	1814	-178	469	-96	-62	133	35	168	Dilbeek
400	9	13	422	-46	107	-6	-63	-8	0	-8	Drogenbos
255	9	6	270	22	66	-16	1	73	-14	59	Gammerages
297	11	7	315	22	9	-44	-3	-16	-3	-19	Gooik
1729	84	53	1866	-108	377	-126	-36	107	-7	100	Grimbergen
1270	30	18	1318	-51	165	-69	-26	19	22	41	Hal
254	0	0	254	94	17	7	-38	80	6	86	Heme
432	110	7	549	17	116	-37	-55	41	-1	40	Hoeilaart
422	12	9	443	114	48	-75	-26	61	20	81	Kamphenhout
323	7	6	336	-1	20	-37	-4	-22	11	-11	Kapelle-op-den-Bos
741	218	42	1001	-45	175	-53	-51	26	44	70	Kraainem
329	3	0	332	14	26	-15	3	28	9	37	Lenik
506	3	4	513	17	38	-10	5	50	12	62	Liedekerke
303	21	2	326	-23	53	-12	-53	-35	12	-23	Linkebeek
553	10	4	567	8	27	-46	-11	-22	6	-16	Londerzeel
672	40	14	726	-2	170	-61	-32	75	31	106	Machelen
721	55	14	790	98	120	-42	-42	134	9	143	Meise
475	30	3	508	69	41	19	-7	122	-13	109	Merchtem
411	2	1	414	1	23	-85	3	-58	6	-52	Opwijk
939	442	106	1487	46	220	-63	-79	124	86	210	Overijse
172	1	0	173	37	-1	12	-16	32	3	35	Pepingen
325	10	5	340	30	34	-35	-6	23	-14	9	Roosdaal
1054	401	80	1535	-63	144	-13	-106	-38	-67	-105	Rhode-Saint-Genèse
1514	79	37	1630	-123	472	-54	-162	133	1	134	Sint-Pieters-Leeuw
444	13	7	464	19	18	-28	-16	-7	18	11	Steenokkerzeel
438	10	6	454	117	49	-16	-7	143	4	147	Temel

I.N.S.	TABLEAU 00.87													page 3 A
	MOUVEMENT DE LA POPULATION EN 1993													
	ENTRÉES, SORTIES ET SOLDE MIGRATOIRE PAR COMMUNE ET GROUPE DE LIEUX D'ORIGINE OU DE DESTINATION													
	COMMUNES	Mutations internes à la commune	ENTRÉES							SORTIES				
d'une autre commune du même arrondissement			d'une commune d'un autre arrondissement appartenant à la Région			Total en provenance d'une autre commune du pays	en provenance de l'étranger	Inscrits d'office	TOTAL GÉNÉRAL	vers une autre commune du même arrondissement	vers une commune d'un autre arrondissement appartenant à la Région			
			BRUXELLES CAPITALE	FLAMANDE	WALLONNE						BRUXELLES CAPITALE	FLAMANDE	WALLONNE	
Vilvorde	1481	709	761	279	71	1820	108	24	1952	750	444	501	118	
Wemmel	354	220	507	70	39	836	52	13	901	317	384	86	123	
Wezembek-Oppem	276	95	533	85	66	779	267	7	1053	175	261	141	143	
Zaventem	656	337	704	304	110	1455	404	19	1878	361	405	519	210	
Zemst	374	314	79	395	17	805	33	5	843	166	45	448	18	
Communes de l'arrond. de Louvain	15060	10156	1534	7071	621	19382	3083	226	22701	10156	966	5608	804	
Aarschot	1037	613	27	352	13	1005	68	5	1078	491	9	314	8	
Beginendijk	170	180	3	150	1	334	7	1	342	149	1	93	3	
Bekkevoort	99	131	5	68	3	207	8	5	220	150	2	57	4	
Bertem	190	229	33	90	13	365	87	0	452	217	37	64	9	
Bierbeek	96	290	17	80	6	393	7	4	404	322	20	38	11	
Boortmeerbeek	229	80	61	382	4	527	34	13	574	130	19	300	0	
Boutersem	113	231	16	41	12	300	13	0	313	193	3	23	9	
Diest	887	277	25	444	9	755	49	11	815	268	14	452	9	
Geetbets	126	71	5	107	1	184	4	0	188	68	1	96	1	
Giabbeek	88	146	1	23	2	172	1	0	173	133	3	18	0	
Haacht	313	271	38	232	4	545	20	2	567	306	24	150	3	
Herent	404	709	58	195	5	967	57	6	1030	634	20	205	22	
Hoegaarden	113	226	24	36	30	316	11	0	327	191	9	37	31	
Holsbeek	105	321	16	21	5	363	13	3	379	241	4	38	5	
Huldenberg	154	119	101	125	47	392	72	11	475	147	53	88	81	
Keerbergen	251	212	44	394	8	658	69	4	731	182	29	247	11	
Kortenaken	110	134	1	71	0	206	3	1	210	162	6	38	4	
Kortenberg	497	223	179	394	14	810	134	1	945	237	83	292	30	
Landen	431	130	35	160	82	407	14	3	424	145	25	169	101	
Louvain	5643	1997	238	2125	134	4494	1712	103	6309	2794	233	1506	115	
Lintar	97	201	6	36	4	247	1	4	252	148	3	35	11	
Lubbeek	190	425	21	98	2	546	19	0	565	377	9	77	5	
Oud-Heverlee	165	307	31	70	14	422	41	5	468	302	26	60	52	
Rotselaar	235	560	52	157	12	781	38	10	829	375	16	110	6	
Montaigu-Zichem	732	444	17	247	3	711	21	2	734	356	5	243	3	
Tervuren	431	112	376	261	75	824	483	12	1319	183	221	238	152	
Tielt-Winge	149	277	10	67	3	357	22	3	382	217	3	56	5	
Tirlemont	1548	739	61	236	102	1138	53	8	1199	684	47	254	88	
Tremelo	242	332	31	280	8	651	28	7	686	204	38	179	11	
Léau	215	169	2	129	5	305	4	2	311	140	3	131	14	
Communes de l'arrond. de Nivelles	10346	8232	6621	2327	3289	20469	3360	307	24136	8232	3947	1364	4663	
Beauvechain	90	113	149	60	38	360	16	3	379	111	51	24	49	
Braine-l'Alleud	1184	640	838	253	189	1920	237	31	2188	698	476	128	354	
Braine-le-Château	154	185	174	67	49	475	33	5	513	203	76	45	65	
Chastre	85	141	84	22	89	336	49	4	389	117	31	10	105	
Chauumont-Gistoux	143	259	210	66	108	643	61	7	711	270	121	39	85	
Court-Saint-Etienne	183	394	140	20	67	621	56	5	682	368	74	25	106	
Genappe	334	375	237	67	122	801	88	6	895	290	96	34	262	
Grez-Doiceau	299	320	193	127	68	708	102	3	813	305	106	46	73	
Hélicine	73	45	46	42	38	171	7	1	179	33	27	19	47	
Incourt	57	105	82	19	38	244	15	5	264	157	42	14	23	
Ittre	110	148	95	39	92	374	20	5	399	103	35	16	86	
Jodoigne	414	345	202	88	128	763	45	9	817	241	83	71	132	
La Hulpe	124	156	165	85	44	450	88	5	543	279	135	52	78	
Lasne	273	389	280	111	66	846	317	12	1175	348	241	59	76	
Mont-Saint-Guibert	165	252	106	36	87	481	24	4	509	169	46	8	80	
Nivelles	970	402	276	89	462	1229	172	37	1438	387	247	46	750	
Orp-Jauche	162	152	156	79	86	473	12	2	487	136	60	30	156	
Ottignies-Louvain-la-Nve	1453	838	458	113	361	1770	704	43	2517	848	334	81	336	
Perwez	214	145	112	26	72	355	11	3	369	114	45	6	118	
Ramillies	70	160	74	33	72	339	1	0	340	79	45	9	107	
Rebecq	270	136	193	70	131	530	13	5	548	143	81	44	199	
Rixensart	521	464	505	152	106	1227	188	25	1440	664	341	102	187	
Tubize	806	280	417	148	215	1080	95	15	1170	237	215	141	390	
Villers-la-Ville	198	244	163	49	135	591	23	7	621	168	77	15	207	
Walhain	118	187	73	26	68	354	23	0	377	125	22	11	111	
Waterloo	733	400	663	220	108	1391	757	29	2177	691	528	163	171	
Wavre	1143	957	530	220	250	1957	203	36	2196	948	312	126	310	

TABLEAU 00.87

ENTRÉES, SORTIES ET SOLDE MIGRATOIRE PAR COMMUNE ET GROUPE DE LIEUX D'ORIGINE OU DE DESTINATION

SORTIES				BILAN MIGRATOIRE par rapport							Communes
Total à destination d'une autre commune du pays	à destination de l'étranger	Rayés d'office	TOTAL GÉNÉRAL	à l'arrondissement d'appartenance	aux différentes régions (en excluant l'arrondissement d'appartenance)			au reste du pays	à l'étranger	TOTAL	
					BRUXELLES CAPITALE	FLAMANDE	WALLONNE				
1813	31	57	1901	-41	317	-222	-47	7	44	51	Vitvorde
910	41	9	960	-97	123	-16	-84	-74	15	-59	Wemmel
720	242	43	1005	-80	272	-56	-77	59	-11	48	Wezembeek-Opdem
1495	315	38	1848	-24	299	-215	-100	-40	70	30	Zaventem
677	15	2	694	148	34	-53	-1	128	21	149	Zemst
17534	1609	841	19984	0	568	1463	-183	1848	869	2717	Communes de l'arrond. de Louvain
822	25	3	850	122	18	38	5	183	45	228	Aarschot
246	2	2	250	31	2	57	-2	88	4	92	Begijnendijk
213	4	6	223	-19	3	11	-1	-6	3	-3	Bekkevoort
327	66	2	395	12	-4	26	4	38	19	-57	Bertem
391	10	6	407	-32	-3	42	-5	2	-5	-3	Bierbeek
449	30	4	483	-50	42	82	4	78	13	91	Boortmeerbeek
228	1	1	230	38	13	18	3	72	11	83	Boutersem
743	17	18	778	9	11	-8	0	12	25	37	Diest
166	8	0	174	3	4	11	0	18	-4	14	Geelbets
154	11	1	166	13	-2	5	2	18	-11	7	Glabbek
483	20	1	504	-35	14	82	1	62	1	63	Haacht
881	28	2	911	75	38	-10	-17	86	33	119	Herent
268	1	0	269	35	15	-1	-1	48	10	58	Hoegaarden
288	3	3	294	80	12	-17	0	75	10	85	Holsbeek
369	37	16	422	-28	48	37	-34	23	30	53	Huldenberg
469	49	7	525	30	15	147	-3	189	17	206	Kaerbergen
210	6	0	216	-28	-5	33	-4	-4	-2	-6	Kortenaken
642	103	1	746	-14	96	102	-16	168	31	199	Kortenberg
440	9	7	456	-15	10	-9	-19	-33	1	-32	Landen
4648	608	721	5977	-797	5	619	19	-154	486	332	Louvain
197	0	0	197	53	3	1	-7	50	5	55	Lintre
488	13	3	484	48	12	21	-3	78	3	81	Lubbeek
440	26	0	466	5	5	10	-38	-18	20	2	Oud-Heverlee
507	35	1	543	185	36	47	6	274	12	286	Rotseiaar
607	8	5	620	88	12	4	0	104	10	114	Montaigu-Zichem
804	427	7	1238	-81	155	23	-77	20	61	81	Tervuren
281	4	3	288	60	7	11	-2	76	18	94	Tielt-Winge
1073	38	18	1129	55	14	-18	14	65	5	70	Triemont
432	17	3	452	128	-7	101	-3	219	15	234	Tramele
288	3	0	291	29	-1	-2	-9	17	3	20	Léau
18206	2743	765	21714	0	2674	963	-1374	2263	159	2422	Communes de l'arrond. de Nivelles
235	14	3	252	2	98	36	-11	125	2	127	Beauvechain
1656	196	72	1924	-58	362	125	-165	264	0	264	Braine-F-Aleud
389	24	7	420	-18	98	22	-16	86	7	93	Braine-le-Château
263	19	2	284	24	53	12	-16	73	32	105	Chastre
515	58	13	586	-11	89	27	23	128	-3	125	Chaumont-Gistoux
573	57	13	643	26	66	-5	-39	48	-9	39	Court-Saint-Etienne
682	49	19	750	85	141	33	-140	119	26	145	Genappe
530	61	8	599	15	87	81	-5	178	36	214	Grez-Doiceau
126	0	1	127	12	19	23	-9	45	7	52	Hélicine
236	12	3	251	-52	40	5	15	8	5	13	Incourt
240	10	0	250	45	60	23	6	134	15	149	Ittre
527	17	7	551	104	119	17	-4	236	30	266	Jodoigne
544	74	10	628	-123	30	33	-34	-94	9	-85	La Hulpe
724	288	28	1040	41	39	52	-10	122	13	135	Lasne
303	25	21	349	83	60	28	7	178	-18	160	Mont-Saint-Guibert
1430	74	78	1582	15	29	43	-288	-201	57	-144	Nivelles
382	0	13	395	16	96	49	-70	91	1	92	Orp-Jauche
1599	434	290	2323	-10	124	32	25	171	23	194	Ottignies-Louvain-la-Neuve
283	7	6	296	31	67	20	-46	72	1	73	Perwez
240	26	1	267	81	29	24	-35	99	-26	73	Ramillies
467	23	8	498	-7	112	26	-68	63	-13	50	Rebecq
1294	186	24	1504	-200	164	50	-81	-67	3	-64	Rixensart
983	55	21	1059	43	202	7	-175	77	34	111	Tubize
467	28	19	514	76	86	34	-72	124	-17	107	Villers-la-Ville
269	8	6	283	62	51	15	-43	85	9	94	Walhain
1553	835	26	2414	-291	135	57	-63	-162	-75	-237	Waterloo
1696	163	66	1925	9	218	94	-60	261	10	271	Wavre

I.N.S.		TABLEAU 00.87											page 4 A	
MOUVEMENT DE LA POPULATION EN 1993		ENTRÉES, SORTIES ET SOLDE MIGRATOIRE PAR COMMUNE ET GROUPE DE LIEUX D'ORIGINE OU DE DESTINATION												
COMMUNES	Mutations internes à la commune	ENTRÉES								SORTIES				
		d'une autre commune du même arrondissement	d'une commune d'un autre arrondissement appartenant à la Région			Total en provenance d'une autre commune du pays	en provenance de l'étranger	Inscrits d'office	TOTAL GÉNÉRAL	vers une autre commune du même arrondissement	vers une commune d'un autre arrondissement appartenant à la Région			
			BRUXELLES CAPITALE	FLAMANDE	WALLONNE						BRUXELLES CAPITALE	FLAMANDE	WALLONNE	
Communes de la province de Hainaut	67032	24442	4693	2402	21846	53383	6232	1084	60699	24442	3319	2490	22097	
<i>Communes de l'arrond. d' Ath</i>	3280	972	441	341	1693	3447	257	29	3733	972	238	290	1679	
Ath	1468	250	181	66	487	984	72	9	1065	264	101	36	409	
Beloeil	516	163	48	14	367	582	51	2	645	211	29	13	348	
Bemissart	514	126	24	7	330	487	56	6	549	136	16	28	365	
Brugelle	76	82	30	8	110	230	14	5	249	80	14	7	116	
Chievrois	172	142	24	4	82	252	25	0	277	100	15	4	89	
Eilzeelles	143	94	64	85	72	315	8	3	326	53	23	54	62	
Fiobecq	96	36	37	58	50	181	5	3	189	46	21	38	63	
Frasnes-lez-Anvaing	295	79	33	99	195	406	26	1	433	82	19	110	227	
<i>Communes de l'arrond. de Charleroi</i>	24979	9999	1480	414	7220	19113	1474	414	21001	9999	1054	391	7851	
Aiseau-Présies	366	340	24	4	201	569	38	15	622	445	18	1	186	
Chapelle-lez-Herlaimont	658	268	29	24	349	670	45	7	722	324	32	13	337	
Charleroi	16427	3624	738	242	2910	7514	839	235	8588	3555	556	214	3510	
Châtelet	1699	1512	100	19	450	2081	89	31	2201	1445	64	18	470	
Courcelles	1354	965	92	18	340	1415	88	23	1526	915	57	28	341	
Farciennes	572	417	19	7	101	544	36	11	591	511	13	7	144	
Fleurus	973	602	41	14	481	1118	76	10	1204	583	40	16	425	
Fontaine-l'Évêque	800	554	38	14	288	894	40	35	969	501	32	18	361	
Gerpennes	229	381	28	4	193	606	24	5	635	330	44	20	200	
Les Bons Villers	250	201	66	7	198	472	12	4	488	265	23	4	119	
Manage	759	220	114	16	846	1196	61	24	1281	191	58	16	971	
Montigny-le-Tilleul	214	360	25	5	196	586	27	6	619	283	25	5	207	
Pont-à-Celles	405	452	87	13	294	856	30	4	890	469	45	14	208	
Senefte	273	103	69	27	393	582	69	4	665	182	47	17	372	
<i>Communes de l'arrond. de Mons</i>	12764	7037	687	220	3003	10947	2069	335	13351	7037	642	266	2788	
Boussu	947	716	39	26	131	912	43	18	973	818	34	15	134	
Colfontaine	989	809	46	8	152	1015	68	29	1112	878	49	18	115	
Dour	737	536	35	12	98	681	55	13	749	443	45	9	118	
Frameries	1107	653	31	15	158	857	47	9	913	799	38	30	179	
Henaies	249	153	12	6	55	226	54	4	284	218	7	8	57	
Honnelles	79	129	10	7	27	173	23	2	198	108	10	0	35	
Jurbise	203	302	41	19	141	503	167	4	674	195	17	7	91	
Lens	96	54	14	1	107	176	27	1	204	55	16	8	105	
Mons	6389	1810	329	100	1705	3944	1404	209	5557	1716	335	127	1421	
Quaregnon	791	763	45	13	103	924	52	34	1010	855	40	25	152	
Quevy	162	241	3	1	49	294	19	1	314	209	8	1	77	
Quiévrain	262	183	29	1	27	240	33	0	273	187	8	2	47	
Saint-Ghislain	753	688	53	11	250	1002	77	11	1090	556	35	16	257	
<i>Communes de l'arrond. de Mouscron</i>	4451	50	107	393	532	1082	604	30	1716	50	131	622	639	
Comines-Warneton	1147	25	25	159	54	263	179	12	454	25	23	213	75	
Mouscron	3304	25	82	234	478	819	425	18	1262	25	108	409	564	
<i>Communes de l'arrond. de Soignies</i>	8272	1646	1395	539	3568	7148	666	118	7932	1646	718	459	3989	
Braine-le-Comte	676	177	262	65	423	927	92	9	1028	312	131	46	377	
Ecaussines	367	217	111	24	175	527	20	6	553	192	35	6	185	
Enghien	373	103	195	164	122	584	26	0	610	113	84	144	149	
La Louvière	4785	347	246	63	1914	2570	288	69	2927	294	201	100	2183	
Le Roeux	172	264	30	13	172	479	16	2	497	272	23	7	220	
Lessines	809	54	230	105	219	608	26	12	646	62	82	80	306	
Silly	129	119	153	72	101	445	19	7	471	98	52	43	114	
Soignies	961	365	168	33	442	1008	179	13	1200	303	110	33	455	
<i>Communes de l'arrond. de Thuin</i>	6044	2308	298	114	4029	6749	375	67	7191	2308	273	88	3516	
Anderlues	507	204	29	2	313	548	14	2	564	198	17	11	263	

TABLEAU 00.87

ENTRÉES, SORTIES ET SOLDE MIGRATOIRE PAR COMMUNE ET GROUPE DE LIEUX D'ORIGINE OU DE DESTINATION

SORTIES				BILAN MIGRATOIRE par rapport							Communes
Total à destination d'une autre commune du pays	à destination de l'étranger	Rayés d'office	TOTAL GÉNÉRAL	à l'arrondissement d'appartenance	aux différentes régions (en excluant l'arrondissement d'appartenance)			au reste du pays	à l'étranger	TOTAL	
					BRUXELLES CAPITALE	FLAMANDE	WALLONNE				
52348	5021	2070	59439	0	1374	-88	-251	1035	225	1260	Communes de la province de Hainaut
3179	240	43	3462	0	203	51	14	268	3	271	Communes de l'arrond. d' Ath
810	62	10	882	-14	80	30	78	174	9	183	Ath
601	32	14	647	-48	19	1	19	-9	7	-2	Beloeil
545	56	7	608	-10	8	-21	-35	-58	-1	-59	Bemissart
217	28	4	249	2	16	1	-6	13	-13	0	Brugelette
208	26	1	235	42	9	0	-7	44	-2	42	Chievrès
192	15	2	209	41	41	31	10	123	-6	117	Elzevilles
168	6	1	175	-10	16	20	-13	13	1	14	Flobecq
438	15	4	457	-3	14	-11	-32	-32	8	-24	Frasnes-lez-Arvaing
19295	868	631	20794	0	426	23	-631	-182	389	207	Communes de l'arrond. de Charleroi
650	18	11	679	-105	6	3	15	-81	24	-57	Aiseau-Prezies
706	26	24	756	-56	-3	11	12	-36	2	-34	Chapelle-lez-Herlaimont
7835	439	335	8609	69	182	28	-600	-321	300	-21	Charleroi
1997	62	56	2115	67	36	1	-20	84	2	86	Châtelet
1341	83	44	1468	50	35	-10	-1	74	-16	58	Courcelles
675	21	23	719	-94	6	0	-43	-131	3	-128	Farciennes
1064	40	20	1124	19	1	-2	36	54	26	80	Fleurus
912	31	29	972	53	6	-4	-73	-18	15	-3	Fontaine-l'Évêque
594	22	5	621	51	-16	-16	-7	12	2	14	Gerpinnes
411	4	14	429	-64	43	3	79	61	-2	59	Les Bons Villers
1236	31	34	1301	29	56	0	-125	-40	20	-20	Manage
520	24	10	554	77	0	0	-11	66	-1	65	Montigny-le-Tilleul
736	32	20	788	-17	52	-1	86	120	-18	102	Port-à-Celles
618	35	6	659	-79	22	10	21	-26	32	6	Seneffe
10733	2158	800	13691	0	45	-46	215	214	-554	-340	Communes de l'arrond. de Mons
1001	31	45	1077	-102	5	11	-3	-89	-15	-104	Boussu
1060	42	26	1128	-69	-3	-10	37	-45	29	-16	Colfontaine
615	36	7	658	83	-10	3	-20	66	25	91	Dour
1046	52	23	1121	-146	-7	-15	-21	-189	-19	-208	Frameries
290	41	14	345	-65	5	-2	-2	-64	3	-61	Hensies
153	19	2	174	21	0	7	-8	20	4	24	Honnelles
310	227	5	542	107	24	12	50	193	-61	132	Jurbise
184	68	1	253	-1	-2	-7	2	-8	-41	-49	Lens
3599	1448	642	5689	94	-6	-27	284	345	-477	-132	Mons
1072	21	22	1115	-92	5	-12	-49	-148	43	-105	Quaregnon
295	27	6	328	32	-5	0	-28	-1	-13	-14	Quevy
244	21	6	271	-4	21	-1	-20	-4	6	2	Quiévrain
864	125	1	990	132	18	-5	-7	138	-38	100	Saint-Ghislain
1442	425	114	1981	0	-24	-229	-107	-360	95	-265	Communes de l'arrond. de Mouscron
336	120	22	478	0	2	-54	-21	-73	49	-24	Comines-Warneton
1106	305	92	1503	0	-26	-175	-86	-287	46	-241	Mouscron
6812	538	229	7579	0	677	80	-421	336	17	353	Communes de l'arrond. de Soignies
866	66	18	950	-135	131	19	46	61	17	78	Braine-le-Comte
418	17	1	436	25	76	18	-10	109	8	117	Ecaussinnes
490	18	21	529	-10	111	20	-27	94	-13	81	Enguien
2778	162	119	3059	53	45	-37	-269	-208	76	-132	La Louvière
522	17	12	551	-8	7	6	-48	-43	-11	-54	Le Roeux
530	24	3	557	-8	148	25	-87	78	11	89	Lessines
307	24	5	336	21	101	29	-13	138	-3	135	Silly
901	210	50	1161	62	58	0	-13	107	-68	39	Soignies
6185	322	137	6644	0	25	26	513	564	-17	547	Communes de l'arrond. de Thulin
489	11	8	508	6	12	-9	50	59	-3	56	Anderlues

I.N.S.	TABLEAU 00.87													page 5 a
	ENTRÉES, SORTIES ET SOLDE MIGRATOIRE PAR COMMUNE ET GROUPE DE LIEUX D'ORIGINE OU DE DESTINATION													
COMMUNES	Mutations internes à la commune	ENTRÉES							SORTIES					
		d'une autre commune du même arrondissement	d'une commune d'un autre arrondissement appartenant à la Région			Total en provenance d'une autre commune du pays	en provenance de l'étranger	Inscrits d'office	TOTAL GÉNÉRAL	vers une autre commune du même arrondissement	vers une commune d'un autre arrondissement appartenant à la Région			
			BRUXELLES CAPITALE	FLAMANDE	WALLONNE						BRUXELLES CAPITALE	FLAMANDE	WALLONNE	
Beaumont	175	159	15	5	172	351	20	6	377	124	12	8	119	
Binche	1728	404	38	28	680	1150	85	23	1258	386	77	17	699	
Chimay	476	159	31	8	170	368	20	1	389	117	15	6	172	
Erqueinnes	494	189	23	8	180	400	44	5	449	185	20	2	175	
Estinnes	237	184	23	5	214	426	26	9	461	166	7	2	199	
Froidchapelle	112	62	18	9	138	227	2	0	229	41	2	4	84	
Ham-sur-Heure-Nalinnes	270	86	14	11	628	739	32	6	777	47	28	2	462	
Lobbes	131	156	14	5	103	278	3	3	284	169	9	10	106	
Merbes-le-Château	141	115	6	1	46	168	11	0	179	143	5	2	49	
Momignies	192	76	11	13	68	168	22	1	191	133	4	1	79	
Morianwez	859	202	50	6	734	992	54	7	1053	214	38	4	624	
Sivry-Rance	153	101	7	4	92	204	15	0	219	107	14	9	86	
Thuin	569	211	19	9	491	730	27	4	761	278	25	10	399	
Communes de l'arrond. de Tournai	7242	2430	285	381	1801	4897	787	91	5775	2430	263	374	1635	
Antoing	271	275	10	12	54	351	23	1	375	308	18	11	40	
Brunehaut	190	244	8	7	21	280	25	0	305	199	6	14	39	
Celles	113	128	9	38	54	229	35	4	268	139	11	34	58	
Estaimpuis	255	100	7	20	176	303	92	4	399	150	6	27	183	
Leuze-en-Hainaut	622	211	32	14	273	530	29	11	570	197	21	30	221	
Mont-de-L'Enclus	74	31	4	123	24	182	4	2	188	48	4	54	22	
Pecq	124	136	7	16	50	209	13	1	223	138	5	31	54	
Peruwelz	884	210	65	20	363	658	126	14	798	249	28	19	370	
Rumes	115	123	0	3	12	138	21	0	159	129	2	0	14	
Tournai	4594	972	143	128	774	2017	419	54	2490	873	162	154	634	
Communes de la province de Liège	44329	31810	1530	1164	13049	47553	7090	898	55541	31810	1374	1224	12702	
Communes de l'arrond. de Huy	3260	2292	248	90	3215	5845	334	86	6265	2292	163	101	2634	
Amay	559	308	26	8	347	689	24	16	729	336	19	12	345	
Anthisnes	101	26	4	2	153	185	3	0	188	32	1	0	158	
Burdinne	40	23	41	17	83	164	1	3	168	26	11	12	80	
Clavier	76	65	6	2	121	194	31	3	228	65	4	1	111	
Engis	188	85	7	2	269	363	29	7	399	133	8	7	248	
Femèrès	120	13	4	1	227	245	17	3	265	42	4	4	137	
Hamoir	98	59	2	1	134	196	10	3	209	21	2	8	148	
Héron	74	72	23	2	137	234	3	3	240	85	9	0	111	
Huy	1096	734	48	17	570	1369	123	33	1525	577	47	36	507	
Marchin	132	120	21	5	91	237	21	1	259	210	18	3	85	
Modave	68	106	5	4	83	198	9	3	210	115	5	5	62	
Nandrin	82	52	3	2	258	315	8	0	323	50	5	2	133	
Ouffet	79	39	2	0	71	112	5	2	119	34	2	1	70	
Tinlot	34	40	7	1	88	136	1	2	139	44	1	0	41	
Verlaine	30	50	3	5	118	176	8	0	184	33	3	0	93	
Villers-le-Bouillet	138	132	14	16	180	342	13	1	356	130	7	2	118	
Warze	345	368	32	5	285	690	28	6	724	359	17	8	187	
Communes de l'arrond. de Liège	28932	21665	753	599	5578	28595	4158	651	33404	21665	811	750	6078	
Ans	869	1170	25	13	209	1417	78	27	1522	1089	19	45	265	
Awans	169	399	2	10	52	463	11	5	479	234	6	11	88	
Aywaille	460	368	9	3	196	576	30	16	622	264	7	4	173	
Bassenge	280	265	2	25	32	324	47	14	385	238	4	27	28	
Beyne-Heusay	328	587	7	5	46	645	22	3	670	535	5	8	69	
Blegny	343	482	7	24	92	605	34	7	646	424	9	6	120	
Chaudfontaine	472	899	27	14	122	1062	98	6	1166	757	23	11	124	
Comblain-au-Pont	168	227	2	1	86	316	12	1	329	186	7	1	83	
Dalhém	114	196	1	7	41	245	18	1	264	177	3	7	65	
Esneux	458	595	23	13	149	780	38	10	828	473	15	9	208	
Fiemalle	1207	925	15	14	304	1258	63	15	1336	786	18	24	366	
Fléron	483	686	10	13	118	827	34	4	865	675	16	4	130	
Grace-Hollogne	777	1040	15	21	230	1306	77	21	1404	998	15	22	182	
Herstal	1674	1721	59	35	196	2011	162	31	2204	1435	25	40	231	
Juprelle	121	331	6	19	61	417	6	1	424	286	15	13	31	
Liège	14038	5414	390	250	2227	8281	2627	344	11252	7100	491	369	2421	
Neupré	176	451	8	6	111	576	32	7	615	330	9	7	124	

TABLEAU 00.87											page 5B	
ENTRÉES, SORTIES ET SOLDE MIGRATOIRE PAR COMMUNE ET GROUPE DE LIEUX D'ORIGINE OU DE DESTINATION												
SORTIES				BILAN MIGRATOIRE par rapport								
Total à destination d'une autre commune du pays	à destination de l'étranger	Rayés d'office	TOTAL GÉNÉRAL	à l'arrondissement d'appartenance	aux différentes régions (en excluant l'arrondissement d'appartenance)			au reste du pays	à l'étranger	TOTAL	Communes	
					BRUXELLES CAPITALE	FLAMANDE	WALLONNE					
263	13	8	284	35	3	-3	53	88	5	93	Beaumont	
1179	56	43	1278	18	-39	11	-19	-29	9	-20	Binche	
310	32	1	343	42	16	2	-2	58	-12	46	Chimay	
382	57	3	442	4	3	6	5	18	-11	7	Erqueinnes	
374	20	14	408	18	16	3	15	52	1	53	Estinnes	
131	7	0	138	21	16	5	54	96	-5	91	Froidchapelle	
539	27	2	568	39	-14	9	166	200	9	209	Ham-sur-Heure-Nalinnes	
294	2	1	297	-13	5	-5	-3	-16	3	-13	Lobbes	
199	5	0	204	-28	1	-1	-3	-31	6	-25	Merbes-le-Château	
217	43	5	265	-57	7	12	-11	-49	-25	-74	Momignies	
880	26	37	943	-12	12	2	110	112	-2	110	Morlanwelz	
216	6	0	222	-6	-7	-5	6	-12	9	-3	Sivry-Rance	
712	17	15	744	-67	-6	-1	92	18	-1	17	Thuin	
4702	470	116	5288	0	22	7	166	195	292	487	<i>Communes de l'arrond. de Tournai</i>	
377	18	9	404	-33	-8	1	14	-26	-3	-29	Antoing	
258	30	6	294	45	2	-7	-18	22	-11	11	Brunehaut	
242	15	2	259	-11	-2	4	-4	-13	-22	9	Celles	
366	65	10	441	-50	1	-7	-7	-63	21	-42	Estaimpuis	
469	21	4	494	14	11	-16	52	61	15	76	Leuze-en-Hainaut	
128	2	5	135	-17	0	69	2	54	-1	53	Mont-de-L'Enclos	
228	8	5	241	-2	2	-15	-4	-19	1	-18	Pecq	
666	64	15	745	-39	37	1	-7	-8	61	53	Peruwelz	
145	25	0	170	-6	-2	3	-2	-7	-4	-11	Rumes	
1823	222	60	2105	99	-19	-26	140	194	191	385	Tournai	
47110	3316	1882	52308	0	156	-60	347	443	2790	3233	<i>Communes de la province de Liège</i>	
5190	159	179	5528	0	85	-11	581	655	82	737	<i>Communes de l'arrond. de Huy</i>	
712	14	12	738	-28	7	-4	2	-23	14	-9	Amay	
191	4	0	195	-6	3	2	-5	-6	-1	-7	Anthiermes	
129	3	2	134	-3	30	5	3	35	-1	34	Burdinne	
181	4	5	190	0	2	1	10	13	25	38	Clavier	
396	14	6	416	-48	-1	-5	21	-33	16	-17	Engis	
187	24	7	218	-29	0	-3	90	58	-11	47	Ferrières	
179	4	3	186	38	0	-7	-14	17	6	23	Hamoir	
205	2	6	213	-13	14	2	26	29	-2	27	Héron	
1167	40	118	1325	157	1	-19	63	202	-2	200	Huy	
316	12	2	330	-90	3	2	6	-79	8	-71	Marchin	
187	6	0	193	-9	0	-1	21	11	6	17	Modave	
190	9	5	204	2	-2	0	125	125	-6	119	Nandrin	
107	0	0	107	5	0	-1	1	5	7	12	Ouffet	
86	3	0	89	-4	6	1	47	50	0	50	Tinlot	
129	0	2	131	17	0	5	25	47	6	53	Verlaine	
257	9	3	269	2	7	14	62	85	2	87	Villers-le-Bouillet	
571	11	8	590	9	15	-3	98	119	15	134	Wanze	
29304	1737	1327	32368	0	-58	-151	-500	-709	1745	1036	<i>Communes de l'arrond. de Liège</i>	
1418	48	21	1487	81	6	-32	-56	-1	36	35	Ans	
339	6	5	350	165	-4	-1	-36	124	5	129	Awans	
448	12	13	473	104	2	-1	23	128	21	149	Aywaille	
297	20	7	324	27	-2	-2	4	27	34	61	Bassenge	
617	7	11	635	52	2	-3	-23	28	7	35	Beyne-Heusy	
559	28	2	589	58	-2	18	-28	46	11	57	Blegny	
915	46	15	976	142	4	3	-2	147	43	190	Chaufontaine	
277	8	7	292	41	-5	0	3	39	-2	37	Comblain-au-Pont	
252	11	6	269	19	-2	0	-24	-7	2	-5	Dalhem	
705	16	18	739	122	8	4	-59	75	14	89	Esneux	
1194	32	20	1246	139	-3	-10	-62	64	26	90	Fiamelle	
825	29	17	871	11	-6	9	-12	2	-8	-6	Fiéron	
1217	36	12	1265	42	0	-1	48	89	50	139	Grâce-Hollogne	
1731	79	50	1860	286	34	-5	-35	280	64	344	Herstal	
345	15	0	360	45	-9	6	30	72	-8	64	Juprelle	
10381	1018	779	12178	-1686	-101	-119	-194	-2100	1174	-926	Liège	
470	22	4	496	121	-1	-1	-13	106	13	119	Neupré	

I.N.S. MOUVEMENT DE LA POPULATION EN 1993	TABLEAU 00.87													page 6 A
	ENTRÉES, SORTIES ET SOLDE MIGRATOIRE PAR COMMUNE ET GROUPE DE LIEUX D'ORIGINE OU DE DESTINATION													
	COMMUNES	Mutations internes à la commune	ENTRÉES							SORTIES				
			d'une autre commune du même arrondis- sement	d'une commune d'un autre arrondissement appartenant à la Région			Total en provenance d'une autre commune du pays	en provenance de l'étranger	Inscrits d'office	TOTAL GÉNÉRAL	vers une autre commune du même arrondis- sement	vers une commune d'un autre arrondissement appartenant à la Région		
BRUXELLES CAPITALE				FLAMANDE	WALLONNE	BRUXELLES CAPITALE						FLAMANDE	WALLONNE	
Oupeye	885	851	13	21	87	972	39	17	1028	829	11	27	79	
Saint-Nicolas	857	1089	25	5	129	1248	93	22	1363	1218	17	26	167	
Seraing	3614	2255	64	56	501	2876	459	74	3409	2033	52	48	578	
Soumagne	397	495	13	3	214	725	28	1	754	400	17	6	207	
Sprimont	267	464	13	7	153	637	51	14	702	390	6	9	110	
Trooz	249	248	7	6	132	393	14	5	412	243	10	5	129	
Vié	526	507	10	28	90	635	85	5	725	565	11	21	100	
<i>Communes de l'arrond. de Verviers</i>	10449	6963	250	210	2414	9837	2496	140	12473	6963	256	199	2413	
Ambiève	87	83	2	2	12	99	19	2	120	83	3	6	5	
Aubel	111	89	1	17	57	164	14	1	179	62	4	14	45	
Baelen	65	161	0	1	13	175	33	2	210	107	6	1	23	
Bullange	118	61	0	0	12	73	58	0	131	68	2	7	8	
Butgenbach	186	93	3	19	20	135	25	0	160	78	7	4	12	
Burg-Reuland	61	44	1	0	9	54	31	1	86	57	1	5	12	
Dison	554	808	14	6	120	948	74	15	1037	753	17	4	127	
Eupen	864	320	4	20	41	385	199	7	591	383	9	26	55	
Herve	441	307	8	3	269	587	33	5	625	333	12	8	249	
Jalhay	147	307	3	2	56	368	10	0	378	155	6	9	49	
La Calamine	429	198	3	6	11	218	307	6	531	286	3	11	31	
Lierneux	81	37	1	10	138	186	12	0	198	26	3	0	107	
Limbourg	194	181	2	0	36	219	22	2	243	133	2	0	43	
Lontzen	95	230	0	2	18	250	83	8	341	234	2	2	25	
Malmédy	483	240	13	3	71	327	78	8	413	210	17	4	94	
Oine	39	29	4	5	150	188	9	1	198	22	8	5	96	
Pepinster	271	380	8	5	90	483	34	5	522	350	7	7	110	
Plombières	312	209	8	11	19	247	277	2	526	194	3	10	37	
Raeren	285	134	5	7	3	149	431	3	583	206	0	7	11	
Saint-Vith	255	125	0	10	8	143	72	1	216	109	5	7	30	
Spa	706	321	47	7	239	614	61	9	684	313	17	7	209	
Stavelot	234	187	21	13	89	310	22	4	336	190	10	9	80	
Stoumont	42	76	4	3	108	191	10	0	201	58	2	6	100	
Theux	382	380	9	12	114	515	24	2	541	315	6	1	100	
Thimister-Clermont	97	157	1	7	36	201	12	1	214	150	1	1	43	
Trois-Portes	67	53	0	6	60	119	7	2	128	55	0	4	48	
Verviers	3346	1345	83	23	524	1975	455	50	2480	1678	88	25	586	
Wairnes	196	143	4	8	43	198	32	1	231	121	8	4	30	
Welkenraedt	301	265	1	2	48	316	52	2	370	234	7	5	48	
<i>Communes de l'arrond. de Waremme</i>	1688	890	279	265	1842	3276	102	21	3399	890	144	174	1577	
Berloz	41	66	6	8	36	116	1		117	56	7	13	37	
Braives	134	76	55	18	185	334	10	2	346	57	16	4	166	
Crisnée	25	25	2	7	79	113	10	4	127	19	3	7	47	
Donceel	45	37	0	3	37	77	6	4	87	29	0	2	50	
Faimes	46	83	3	6	116	208	2	0	210	61	4	15	58	
Fexhe-le-Haut-Clocher	56	16	2	2	135	155	0	1	156	28	2	2	94	
Geer	42	50	11	11	41	113	0	0	113	69	7	1	34	
Hannut	413	103	92	99	260	554	19	1	574	171	47	48	188	
Lincet	53	28	50	37	69	184	4	2	190	29	21	33	81	
Oreye	34	56	2	7	89	154	5	0	159	49	6	13	54	
Remicourt	76	54	9	6	124	193	6	1	200	101	5	3	102	
Saint-Georges-sur-Meuse	182	13	2	6	328	349	13	3	365	12	3	1	327	
Waremme	514	253	23	40	259	575	23	3	601	191	13	28	275	
Wasseiges	27	30	22	15	84	151	3	0	154	18	10	4	64	
<i>Communes de la province du Limbourg</i>	29273	10521	185	10412	649	21767	4509	251	26527	10521	268	10603	571	
<i>Communes de l'arrond. d' Hasselt</i>	14709	5683	119	5455	250	11507	1375	121	13003	5683	157	5375	223	
As	147	190	2	152	2	346	28	2	376	119	4	110	3	
Beringen	1470	788	2	409	25	1224	101	13	1338	638	7	375	6	
Diepenbeek	515	340	0	236	15	591	45	3	639	286	4	246	3	
Genk	3193	573	10	665	32	1280	354	27	1661	797	35	868	31	
Gingelom	150	80	7	73	63	223	17	3	243	80	1	109	38	
Halen	165	103	3	194	1	301	23	1	325	74	3	195	0	
Ham	239	132	0	135	0	267	24	0	291	190	4	108	8	

TABLEAU 00.87											page 68
ENTRÉES, SORTIES ET SOLDE MIGRATOIRE PAR COMMUNE ET GROUPE DE LIEUX D'ORIGINE OU DE DESTINATION											
SORTIES				BILAN MIGRATOIRE par rapport							Communes
Total à destination d'une autre commune du pays	à destination de l'étranger	Rayés d'office	TOTAL GÉNÉRAL	à l'arrondissement d'appartenance	aux différentes régions (en excluant l'arrondissement d'appartenance)			au reste du pays	à l'étranger	TOTAL	
					BRUXELLES CAPITALE	FLAMANDE	WALLONNE				
946	28	41	1015	22	2	-6	8	26	-13	13	Oupeye
1428	46	46	1520	-129	8	-21	-38	-180	23	-157	Saint-Nicolas
2711	103	216	3030	222	12	8	-77	165	214	379	Seraing
630	18	2	650	95	-4	-3	7	95	9	104	Soumagne
515	27	14	556	74	7	-2	43	122	24	146	Sprimont
387	17	11	415	5	-3	1	3	6	-9	-3	Trooz
697	65	10	772	-58	-1	7	-10	-62	15	-47	Visé
9831	1334	342	11507	0	-6	11	1	6	960	966	<i>Communes de l'arrond. de Verviers</i>
97	19	4	120	0	-1	-4	7	2	-2	0	Ambiève
125	15	0	140	27	-3	3	12	39	0	39	Aubel
137	8	4	149	54	-6	0	-10	38	23	61	Baelen
85	33	6	124	-7	-2	-7	4	-12	19	7	Bullange
101	26	5	132	15	-4	15	8	34	-8	28	Butgenbach
75	25	2	102	-13	0	-5	-3	-21	5	-16	Burg-Reuland
901	8	6	915	55	-3	2	-7	47	75	122	Dison
473	110	28	611	-63	-5	-6	-14	-88	68	-20	Eupen
602	23	9	634	-26	-4	-5	20	-15	6	-9	Herve
219	13	3	235	152	-3	-7	7	149	-6	143	Jalhay
331	232	24	587	-88	0	-5	-20	-113	57	-56	La Calamine
136	5	2	143	11	-2	10	31	50	5	55	Lierneux
178	9	15	202	48	0	0	-7	41	0	41	Limbourg
263	58	11	332	-4	-2	0	-7	-13	22	9	Lortzen
325	15	19	359	30	-4	-1	-23	2	52	54	Malmédy
131	7	0	138	7	-4	0	54	57	3	60	Ole
474	14	3	491	30	1	-2	-20	9	22	31	Pepinster
244	118	10	372	15	5	1	-18	3	151	154	Plombières
224	279	11	514	-72	5	0	-8	-75	144	69	Raeren
151	34	11	196	16	-5	3	-22	-8	28	20	Saint-Vith
546	38	4	588	8	30	0	30	68	28	96	Spa
289	23	9	321	-3	11	4	9	21	-6	15	Stavelot
166	2	10	178	18	2	-3	8	25	-2	23	Stoumont
422	27	19	468	65	3	11	14	93	-20	73	Theux
195	5	0	200	7	0	6	-7	6	8	14	Thimister-Clermont
107	19	3	129	-2	0	2	12	12	-13	-1	Trois-Ponts
2377	125	107	2609	-333	-5	-2	-62	-402	273	-129	Verviers
163	7	9	179	22	-4	4	13	35	17	52	Waimes
294	37	8	339	31	-6	-3	0	22	9	31	Wekenraedt
2785	86	34	2905	0	135	91	265	491	3	494	<i>Communes de l'arrond. de Waremme</i>
113	0	0	113	10	-1	-5	-1	3	1	4	Berloz
243	4	3	250	19	39	14	19	91	5	96	Braives
76	9	0	85	6	-1	0	32	37	5	42	Crisnée
81	3	0	84	8	0	1	-13	-4	7	3	Donceel
138	10	0	148	22	-1	-9	58	70	-8	62	Faimes
126	0	3	129	-12	0	0	41	29	-2	27	Fexhe-le-Haut-Clocher
111	7	0	118	-19	4	10	7	2	-7	-5	Geer
454	17	4	475	-68	45	51	72	100	-1	99	Hannut
164	3	12	179	-1	29	4	-12	20	-9	11	Lincet
122	6	0	128	7	-4	-6	35	32	-1	31	Oraye
211	1	0	212	-47	4	3	22	-18	6	-12	Remicourt
343	7	2	352	1	-1	5	1	6	7	13	Saint-Georges-sur-Meuse
507	13	8	528	62	10	12	-16	68	5	73	Waremme
96	6	2	104	12	12	11	20	55	-5	50	Wasseiges
21963	2227	636	24826	0	-83	-191	78	-196	1897	1701	<i>Communes de la province du Limbourg</i>
11438	670	262	12370	0	-38	80	27	69	564	633	<i>Communes de l'arrond. d' Hasselt</i>
236	18	2	256	71	-2	42	-1	110	10	120	As
1026	58	0	1084	150	-5	34	19	198	56	254	Beringen
521	14	20	555	72	-4	-10	12	70	14	84	Diepenbeek
1731	208	90	2029	-224	-25	-203	1	-451	83	-368	Genk
228	4	4	236	0	6	-36	25	-5	12	7	Gingelom
272	9	2	283	29	0	-1	1	29	13	42	Halen
310	5	7	322	-58	-4	27	-8	-43	12	-31	Ham

I.N.S. MOUVEMENT DE LA POPULATION EN 1983	TABLEAU 00.87													page 7 A		
	ENTRÉES, SORTIES ET SOLDE MIGRATOIRE PAR COMMUNE ET GROUPE DE LIEUX D'ORIGINE OU DE DESTINATION															
	COMMUNES	Mutations internes à la commune	ENTRÉES								SORTIES					
			d'une autre commune du même arrondis- sement	d'une commune d'un autre arrondissement appartenant à la Région			Total en provenance d'une autre commune du pays	en provenance de l'étranger	Inscrits d'office	TOTAL GÉNÉRAL	vers une autre commune du même arrondis- sement	vers une commune d'un autre arrondissement appartenant à la Région				
BRUXELLES CAPITALE				FLAMANDE	WALLONNE	BRUXELLES CAPITALE						FLAMANDE	WALLONNE			
Hasselt	3273	976	29	1109	37	2151	316	30	2497	1073	39	1062	42			
Herck-la-Ville	259	247	8	146	1	402	14	0	416	237	5	123	1			
Heusden-Zolder	979	467	8	253	6	734	126	6	866	527	6	297	11			
Bourg-Léopold	529	218	11	268	14	511	53	3	567	254	9	312	21			
Lummen	385	261	6	165	0	432	21	2	455	271	3	121	1			
Nieuwerkerken	108	104	0	68	0	172	3	1	176	98	1	54	2			
Opglabbeek	219	158	0	169	0	327	20	0	347	112	5	146	1			
Saint-Trond	1776	296	27	647	41	1011	74	22	1107	265	18	615	48			
Tessenderlo	601	200	3	373	0	576	38	2	616	158	6	323	2			
Zonhoven	546	433	2	255	7	697	57	5	759	401	5	176	2			
Zutendaal	155	117	1	138	6	262	61	1	324	121	2	115	3			
Communes de l'arrond. de Maaseik	7223	2699	29	2528	49	5305	1380	42	6727	2699	47	2722	42			
Bochoit	355	212	0	80	3	295	59	0	354	189	0	99	4			
Bree	436	208	4	129	1	342	65	2	409	239	4	173	4			
Dilsen-Stokkem	584	124	2	342	12	480	73	1	554	124	7	316	8			
Hamont-Achel	454	168	3	43	0	214	224	0	438	223	6	69	1			
Hechtel-Eksel	282	199	2	169	0	370	62	6	438	150	3	159	1			
Houthalen-Heilicheren	978	83	3	645	12	743	113	5	861	184	10	732	9			
Kinrooi	319	140	0	51	10	201	97	1	299	168	0	76	1			
Lommel	1394	219	6	339	1	565	211	3	779	175	4	378	1			
Maaseik	870	307	4	252	9	572	205	15	792	265	3	304	8			
Meeuwen-Gruitrode	293	148	1	107	1	257	51	0	308	161	2	116	0			
Neerpelt	447	369	2	93	0	464	122	3	589	314	3	90	0			
Overpelt	363	239	2	79	0	320	40	1	361	297	3	67	4			
Peer	448	283	0	199	0	482	58	5	545	210	2	143	1			
Communes de l'arrond. de Tongres	7341	2139	37	2429	350	4955	1754	88	6797	2139	64	2506	306			
Alken	244	39	2	301	6	348	30	0	378	52	4	252	3			
Bilzen	1229	403	3	489	12	907	117	15	1039	330	4	393	10			
Looz	217	133	3	157	11	304	20	1	325	146	1	176	8			
Heers	149	82	0	98	19	199	17	1	217	73	0	113	27			
Herstappe	0	0	0	0	3	3	0	0	3	1	0	0	4			
Hoeseit	189	163	1	81	7	252	20	9	281	196	3	71	4			
Kortessem	145	144	0	165	9	318	9	0	327	139	2	136	2			
Lanaken	1108	276	7	259	18	560	635	14	1209	343	14	301	23			
Maasmechelen	1744	204	6	430	11	651	398	28	1077	179	23	589	11			
Riemat	431	199	1	88	39	327	332	8	667	235	2	97	27			
Tongres	1612	382	14	263	140	799	66	8	873	340	10	266	100			
Fourons	99	5	0	4	73	82	85	1	168	12	1	5	85			
Wellen	174	109	0	94	2	205	25	3	233	93	0	107	2			
Communes de la province de Luxembourg	9274	4055	619	384	5479	10537	1705	119	12361	4055	533	240	5203			
Communes de l'arrond. d'Arlon	2319	968	108	65	1061	2202	826	19	3047	968	90	65	1059			
Arlon	1283	258	79	41	645	1023	379	15	1417	409	65	45	602			
Attert	57	199	4	10	69	282	45	0	327	104	2	9	62			
Aubange	758	258	10	4	193	465	271	2	738	232	10	1	233			
Martelange	41	20	4	1	60	85	23	1	109	26	3	2	60			
Messancy	180	233	11	9	94	347	108	1	456	197	10	8	102			
Communes de l'arrond. de Bastogne	1471	536	70	60	842	1508	185	19	1712	536	83	31	820			
Bastogne	685	176	18	7	250	451	71	7	529	160	31	5	233			
Bertogne	85	48	3	2	23	76	1	0	77	53	1	2	36			
Fauvillers	48	23	1	4	48	76	11	0	87	32	0	5	43			
Gouvy	105	72	6	8	99	185	32	3	220	77	8	5	95			
Houffalize	127	67	11	15	93	186	16	1	203	72	12	3	83			
Sainte-Ode	53	39	12	10	68	129	10	4	143	41	9	3	56			
Vaux-sur-Sûre	83	63	10	4	65	142	7	1	150	63	6	1	74			
Vielsalm	285	48	9	10	196	263	37	3	303	38	16	7	200			

TABLEAU 00.87											page 7B
ENTRÉES, SORTIES ET SOLDE MIGRATOIRE PAR COMMUNE ET GROUPE DE LIEUX D'ORIGINE OU DE DESTINATION											
SORTIES				BILAN MIGRATOIRE par rapport							Communes
Total à destination d'une autre commune du pays	à destination de l'étranger	Rayés d'office	TOTAL GÉNÉRAL	à l'arrondissement d'appartenance	aux différentes régions (en excluant l'arrondissement d'appartenance)			au reste du pays	à l'étranger	TOTAL	
					BRUXELLES CAPITALE	FLAMANDE	WALLONNE				
2236	133	45	2414	-97	-10	27	-5	-85	168	83	Hasselt
366	6	6	378	10	3	23	0	36	2	38	Herck-la-Ville
841	80	16	937	-60	2	-44	-5	-107	36	-71	Heusden-Zolder
596	7	9	612	-36	2	-44	-7	-85	40	-45	Bourg-Léopold
396	4	3	403	-10	3	44	-1	36	16	52	Lummen
155	4	3	162	6	-1	14	-2	17	-3	14	Nieuwerkerken
264	13	3	280	46	-5	23	-1	63	4	67	Opglabbeek
946	26	44	1016	31	9	32	-7	65	26	91	Saint-Trond
489	12	1	502	42	-3	50	-2	87	27	114	Tessenderlo
584	45	1	630	32	-3	79	5	113	16	129	Zonhoven
241	24	6	271	-4	-1	23	3	21	32	53	Zutendaai
5510	581	133	6224	0	-18	-194	7	-205	708	503	<i>Communes de l'arrond. de Maaseik</i>
292	31	22	345	23	0	-19	-1	3	6	9	Bocht
420	31	7	458	-31	0	-44	-3	-78	29	-49	Bree
455	48	15	518	0	-5	26	4	25	11	36	Dilsen-Stokkem
299	98	11	408	-55	-3	-26	-1	-85	115	30	Hamont-Achel
313	25	12	350	49	-1	10	-1	57	31	88	Hechtel-Eksel
935	64	14	1013	-101	-7	-87	3	-192	40	-152	Houthalen-Heilicheren
245	32	6	283	-28	0	-25	9	-44	60	16	Kinrooi
558	97	11	666	44	2	-39	0	7	106	113	Lommel
580	71	11	662	42	1	-52	1	-8	138	130	Maaseik
279	10	0	289	-13	-1	-9	1	-22	41	19	Meeuwen-Gruitrode
407	49	8	464	55	-1	3	0	57	68	125	Neerpelt
371	6	8	385	-58	-1	12	-4	-51	27	-24	Overpelt
356	19	8	383	73	-2	56	-1	126	36	162	Peer
5015	976	241	6232	0	-27	-77	44	-60	625	565	<i>Communes de l'arrond. de Tongres</i>
311	20	4	335	-13	-2	49	3	37	6	43	Alken
737	76	10	823	73	-1	96	2	170	46	216	Bilzen
331	5	9	345	-13	2	-19	3	-27	7	-20	Looz
213	5	2	220	9	0	-15	-8	-14	11	-3	Heers
5	0	0	5	-1	0	0	-1	-2	0	-2	Herstappe
274	35	3	312	-33	-2	10	3	-22	-9	-31	Hoeseit
279	0	1	280	5	-2	29	7	39	8	47	Kortesseem
681	396	17	1094	-67	-7	-42	-5	-121	236	115	Lanaken
802	163	29	994	25	-17	-159	0	-151	234	83	Maasmechelen
361	197	125	683	-36	-1	-9	12	-34	18	-16	Riemst
716	62	25	803	42	4	-3	40	83	-13	70	Tongres
103	16	3	122	-7	-1	-1	-12	-21	67	46	Fourons
202	1	13	216	16	0	-13	0	3	14	17	Wellen
10031	1211	303	11545	0	86	144	276	506	310	816	<i>Communes de la province de Luxembourg</i>
2182	547	139	2868	0	18	0	2	20	159	179	<i>Communes de l'arrond. d'Arlon</i>
1121	247	72	1440	-151	14	-4	43	-98	75	-23	Arlon
177	15	1	193	95	2	1	7	105	29	134	Attert
476	186	51	713	26	0	3	-40	-11	36	25	Aubange
91	20	1	112	-6	1	-1	0	-6	3	-3	Martelange
317	79	14	410	36	1	1	-8	30	16	46	Messancy
1470	153	32	1655	0	-13	29	22	38	19	57	<i>Communes de l'arrond. de Bastogne</i>
429	44	9	482	16	-13	2	17	22	25	47	Bastogne
92	8	1	101	-5	2	0	-13	-16	-8	-24	Bertogne
80	22	6	108	-9	1	-1	5	-4	-17	-21	Fauvillers
185	27	0	212	-5	-2	3	4	0	8	8	Gouvy
170	8	0	178	-5	-1	12	10	16	9	25	Houffalize
109	8	3	120	-2	3	7	12	20	3	23	Sainte-Ode
144	3	1	148	0	4	3	-9	-2	4	2	Vaux-sur-Sûre
261	33	12	306	10	-7	3	-4	2	-5	-3	Vielsalm

I.N.S.		TABLEAU 00.87											page 8 A	
MOUVEMENT DE LA POPULATION EN 1993		ENTRÉES, SORTIES ET SOLDE MIGRATOIRE PAR COMMUNE ET GROUPE DE LIEUX D'ORIGINE OU DE DESTINATION												
COMMUNES	Mutations internes à la commune	ENTRÉES							SORTIES					
		d'une autre commune du même arrondissement	d'une commune d'un autre arrondissement appartenant à la Région			Total en provenance d'une autre commune du pays	en provenance de l'étranger	Inscrits d'office	TOTAL GÉNÉRAL	vers une autre commune du même arrondissement	vers une commune d'un autre arrondissement appartenant à la Région			
			BRUXELLES CAPITALE	FLAMANDE	WALLONNE						BRUXELLES CAPITALE	FLAMANDE	WALLONNE	
Communes de l'arrond. de Marche-en-Famenne		1798	819	164	134	1373	2490	186	36	2712	819	130	60	1343
Durbuy	362	108	26	35	298	467	38	9	514	100	25	19	269	
Erezée	56	63	19	14	84	180	2	2	184	48	13	6	52	
Hotton	112	103	14	6	107	230	9	2	241	165	4	3	103	
La Roche-en-Ardenne	171	43	27	23	97	190	17	1	208	71	15	3	107	
Manhay	103	39	13	1	104	157	8	7	172	36	3	3	80	
Marche-en-Famenne	760	252	52	34	441	779	76	13	868	227	52	13	497	
Nassogne	114	81	6	12	136	235	26	0	261	66	5	9	137	
Rendeux	59	88	4	8	48	148	7	0	155	82	10	4	50	
Tenneville	61	42	3	1	58	104	3	2	109	24	3	0	48	
Communes de l'arrond. de Neufchâteau		1975	834	185	78	1089	2186	191	24	2401	834	131	50	1011
Bertrix	307	124	14	5	108	251	28	5	284	150	7	15	117	
Bouillon	253	59	25	14	132	230	36	5	271	70	14	5	113	
Daverdisse	33	8	12	3	31	54	4	0	58	24	8	3	44	
Herbeumont	65	45	5	7	39	96	1	1	98	33	6	2	34	
Léglise	95	33	5	2	116	156	13	1	170	40	2	1	62	
Libin	135	76	17	20	63	176	13	1	190	83	29	5	80	
Libramont-Chevigny	275	163	32	2	143	340	17	2	359	170	18	0	153	
Neufchâteau	239	112	8	7	157	284	23	6	313	91	8	2	91	
Paliseul	153	77	13	1	39	130	22	0	152	78	8	3	83	
Saint-Hubert	260	62	26	3	101	192	9	3	204	42	11	6	90	
Tellin	69	43	6	2	81	132	16	0	148	22	4	5	76	
Wellin	91	32	22	12	79	145	9	0	154	31	16	3	68	
Communes de l'arrond. de Virton		1711	898	92	47	1114	2151	317	21	2489	898	99	34	970
Chiny	188	102	12	14	76	204	13	1	218	120	12	1	125	
Etalle	125	106	7	1	147	261	28	3	292	74	5	1	74	
Florenville	282	105	18	4	113	240	36	3	279	100	25	6	101	
Habay	216	73	12	6	217	308	52	0	360	81	8	1	166	
Meix-devant-Virton	55	75	2	0	41	118	18	0	136	76	5	4	30	
Musson	86	35	6	1	103	145	20	1	166	72	4	0	95	
Rouvroy	45	57	7	0	34	98	15	1	114	75	7	2	14	
Saint-Léger	76	39	3	6	101	149	9	2	160	40	2	3	71	
Tintigny	91	95	7	0	52	154	17	1	172	79	3	0	58	
Virton	547	211	18	15	230	474	109	9	592	181	28	16	236	
Communes de la province de Namur		18853	8493	1862	624	9916	20895	1545	344	22784	8493	1338	423	8914
Communes de l'arrond. de Dinant		3873	1847	514	185	2703	5249	327	77	5653	1847	302	118	2324
Anhée	244	120	27	14	264	425	18	10	453	116	21	7	255	
Beauraing	369	149	41	4	116	310	20	2	332	149	26	3	147	
Bièvre	82	31	10	15	80	136	1	0	137	22	4	8	55	
Ciney	661	273	53	8	285	619	41	16	676	325	36	5	343	
Dinant	736	324	60	27	281	692	84	24	800	386	38	13	244	
Gedinne	153	54	22	12	70	158	15	2	175	49	17	6	83	
Hamois	129	137	27	5	140	309	14	1	324	112	7	0	99	
Hastière	173	81	37	7	201	326	22	4	352	95	16	12	96	
Havelange	125	77	17	7	164	265	6	0	271	60	14	0	130	
Houyet	155	163	34	15	102	314	7	2	323	116	27	9	70	
Onhaye	70	97	16	4	83	200	10	7	217	103	6	0	57	
Rochefort	576	117	58	15	392	582	35	5	622	132	42	31	360	
Somme-Leuze	70	45	39	16	230	330	5	1	336	26	7	12	160	
Vresse-sur-Semois	123	16	22	18	71	127	19	0	146	30	12	4	61	
Yvoir	207	163	51	18	224	456	30	3	489	126	29	8	164	
Communes de l'arrond. de Namur		12574	5826	1150	357	5426	12759	1049	240	14048	5826	877	278	4869
Ardenne	1116	470	69	22	493	1054	39	22	1115	399	57	15	535	
Assesse	94	165	37	10	100	312	7	2	321	139	18	1	63	
Eghezée	327	262	120	24	237	643	31	8	682	260	38	15	205	
Fernelmont	128	192	34	15	60	301	5	0	306	168	18	5	64	

TABLEAU 00.87											page 88
ENTRÉES, SORTIES ET SOLDE MIGRATOIRE PAR COMMUNE ET GROUPE DE LIEUX D'ORIGINE OU DE DESTINATION											
SORTIES				BILAN MIGRATOIRE par rapport							Communes
Total à destination d'une autre commune du pays	à destination de l'étranger	Rayés d'office	TOTAL GÉNÉRAL	à l'arrondissement d'appartenance	aux différentes régions (en excluant l'arrondissement d'appartenance)			au reste du pays	à l'étranger	TOTAL	
					BRUXELLES CAPITALE	FLAMANDE	WALLONNE				
2352	95	40	2487	0	34	74	30	138	87	225	Communes de l'arrond. de Marche-en-Famenne
413	15	16	444	8	1	16	29	54	16	70	Durbuy
119	15	0	134	5	6	8	32	61	-11	50	Erezée
275	1	1	277	-62	10	3	4	-45	9	-36	Hotton
196	11	2	209	-28	12	20	-10	-6	5	-1	La Roche-en-Ardenne
122	5	1	128	3	10	-2	24	35	9	44	Manhay
789	26	16	831	25	0	21	-56	-10	47	37	Marche-en-Famenne
217	9	3	229	15	1	3	-1	18	14	32	Nassogne
146	5	1	152	6	-6	4	-2	2	1	3	Rendeux
75	8	0	83	18	0	1	10	29	-3	26	Tenneville
2026	135	40	2201	0	54	28	78	160	40	200	Communes de l'arrond. de Neufchâteau
289	25	13	327	-26	7	-10	-9	-38	-5	-43	Bertrix
202	29	4	235	-11	11	9	19	28	8	36	Bouillon
79	5	0	84	-16	4	0	-13	-25	-1	-26	Daverdisse
75	7	1	83	12	-1	5	5	21	-6	15	Herbeumont
105	4	0	109	-7	3	1	54	51	10	61	Léglise
197	8	1	206	-7	-12	15	-17	-21	5	-16	Libin
341	19	2	362	-7	14	2	-10	-1	-2	-3	Libramont-Chevigny
192	14	13	219	21	0	5	66	92	2	94	Neufchâteau
172	6	1	179	-1	5	-2	-44	-42	15	-27	Paliseul
149	9	0	158	20	15	-3	11	43	3	46	Saint-Hubert
107	6	1	114	21	2	-3	5	25	9	34	Tellin
118	3	4	125	1	6	9	11	27	2	29	Wellin
2001	281	52	2334	0	-7	13	144	150	5	155	Communes de l'arrond. de Virton
258	18	11	287	-18	0	13	-49	-54	-15	-69	Chiny
154	12	7	173	32	2	0	73	107	12	119	Etalle
232	44	6	282	5	-7	-2	12	8	-11	-3	Florenville
256	28	1	285	-8	4	5	51	52	23	75	Habay
115	24	3	142	-1	-3	-4	11	3	-9	-6	Meix-devant-Virton
171	26	10	207	-37	2	1	8	-26	-15	-41	Musson
98	17	0	115	-18	0	-2	20	0	-1	-1	Rouvroy
116	16	3	135	-1	1	3	30	33	-8	25	Saint-Léger
140	14	3	157	16	4	0	-6	14	1	15	Tintigny
461	82	8	551	30	-10	-1	-6	13	28	41	Virton
19168	917	558	20643	0	524	201	1002	1727	414	2141	Communes de la province de Namur
4591	212	94	4897	0	212	67	379	658	98	756	Communes de l'arrond. de Dinant
399	7	9	415	4	6	7	9	26	12	38	Anhée
325	17	4	346	0	15	1	-31	-15	1	-14	Beauraing
89	3	5	97	9	6	7	25	47	-7	40	Bièvre
709	28	10	747	-52	17	3	-58	-90	19	-71	Ciney
681	37	18	736	-62	22	14	37	11	53	64	Dinant
155	10	5	170	5	5	6	-13	3	2	5	Gedinne
218	19	0	237	25	20	5	41	91	-4	87	Hamois
219	11	2	232	-14	21	-5	105	107	13	120	Hastière
204	7	0	211	17	3	7	34	61	-1	60	Havelange
222	12	1	235	47	7	6	32	92	-4	88	Houyet
166	4	1	171	-6	10	4	26	34	12	46	Orhay
565	14	19	598	-15	16	-16	32	17	7	24	Rochefort
205	13	6	224	19	32	4	70	125	-13	112	Somme-Leuze
107	7	5	119	-14	10	14	10	20	7	27	Vresse-sur-Semois
327	23	9	359	37	22	10	60	129	1	130	Yvoir
11850	557	351	12758	0	273	79	557	909	381	1290	Communes de l'arrond. de Namur
1006	39	19	1064	71	12	7	-42	48	3	51	Andenne
221	8	5	234	26	19	9	37	91	-4	87	Assesse
518	28	9	555	2	82	9	32	125	2	127	Eghezée
255	7	2	264	24	16	10	-4	46	-4	42	Fernelmont

I.N.S. MOUVEMENT DE LA POPULATION EN 1993	TABLEAU 00.87													page 9 A
	ENTRÉES, SORTIES ET SOLDE MIGRATOIRE PAR COMMUNE ET GROUPE DE LIEUX D'ORIGINE OU DE DESTINATION													
	COMMUNES	ENTRÉES								SORTIES				
		Mutations internes à la commune	d'une autre commune du même arrondis- sement	d'une commune d'un autre arrondissement appartenant à la Région			Total en provenance d'une autre commune du pays	en provenance de l'étranger	Inscrits d'office	TOTAL GÉNÉRAL	vers une autre commune du même arrondis- sement	vers une commune d'un autre arrondissement appartenant à la Région		
BRUXELLES CAPITALE				FLAMANDE	WALLONNE	BRUXELLES CAPITALE						FLAMANDE	WALLONNE	
Floreffe	150	250	22	3	101	376	11	3	390	239	15	4	66	
Fosses-la-Ville	293	265	30	7	240	542	9	0	551	237	15	8	152	
Gembloux	733	310	187	41	516	1054	161	12	1227	400	86	31	333	
Geaves	112	187	24	13	119	343	22	10	375	144	28	0	79	
Jemeppe-sur-Sambre	650	585	42	6	241	874	32	13	919	558	34	19	244	
La Bruyère	172	245	33	13	105	396	10	3	409	217	19	10	88	
Mettet	296	136	22	12	407	577	25	3	605	116	11	12	306	
Namur	6701	1623	402	136	1779	3940	588	138	4666	1948	424	124	1549	
Ohey	90	63	10	4	115	192	8	0	200	83	7	7	102	
Profondeville	355	415	30	22	179	646	28	7	681	313	32	13	203	
Sambreville	1186	554	40	10	574	1178	59	18	1255	476	53	9	672	
Sombreffe	171	104	48	19	160	331	14	1	346	129	22	5	208	
Communes de l'arrond. de Philippeville	2406	820	198	82	1787	2887	169	27	3083	820	159	27	1721	
Cerfontaine	133	70	18	9	138	235	12	3	250	90	9	0	127	
Couvin	654	187	57	9	290	543	30	5	578	165	50	7	290	
Doische	102	49	5	7	89	150	4	0	154	67	5	3	79	
Florennes	409	99	17	22	289	427	33	3	463	102	15	3	364	
Philippeville	287	172	35	11	244	462	20	1	483	140	24	4	191	
Viroinval	240	115	39	11	134	299	23	11	333	142	21	4	105	
Walcourt	581	128	27	13	603	771	47	4	822	114	35	6	565	
Communes de la province de Flandre Or.	59368	20531	1710	21183	785	44209	3214	579	48002	20531	1132	20161	834	
Communes de l'arrond. d'Alost	10816	3849	863	3731	151	8594	321	67	8982	3849	433	3605	147	
Alost	4069	840	312	1145	28	2325	130	31	2486	1075	136	1199	30	
Denderleuw	719	362	49	300	7	718	7	5	730	310	40	280	4	
Erpe-Mere	488	530	41	183	7	761	12	2	775	410	13	182	5	
Grammont	1483	262	157	456	57	932	28	6	966	299	69	455	70	
Haaltert	540	436	38	141	13	628	16	2	646	384	25	180	1	
Herzele	457	341	11	155	4	511	8	2	521	248	9	149	2	
Lede	490	258	19	270	1	548	24	4	576	268	15	272	4	
Ninove	1472	420	214	544	20	1198	55	12	1265	455	92	409	24	
Sint-Lievens-Houtem	253	178	7	156	1	342	13	0	355	156	6	101	0	
Zottegem	845	222	15	381	13	631	28	3	662	244	28	378	7	
Communes de l'arrond. de Termonde	7247	2152	183	3348	38	5721	260	60	6041	2152	119	3207	45	
Beriare	415	248	13	290	7	558	10	6	574	172	6	246	0	
Buggenhout	352	155	26	290	7	478	13	3	494	161	11	251	8	
Termonde	1932	588	52	576	9	1225	50	25	1300	548	43	596	6	
Hamme	1065	167	9	256	2	434	40	6	480	191	12	287	4	
Laarne	276	120	2	295	3	420	2	1	423	126	3	229	2	
Lebbeke	556	282	28	277	0	587	23	5	615	312	15	274	3	
Waasmunster	193	70	7	360	3	440	20	1	461	85	6	286	1	
Wetteren	1230	215	19	474	1	709	38	9	756	191	15	570	6	
Wicheien	289	134	8	203	2	347	19	0	366	148	4	213	2	
Zele	939	173	19	327	4	523	45	4	572	218	4	255	13	
Communes de l'arrond. d'Eeklo	3155	865	15	1852	11	2543	193	32	2768	865	30	1437	16	
Assenede	491	161	1	253	1	416	41	3	460	172	2	204	0	
Eeklo	1057	272	4	435	6	717	36	11	764	227	10	409	8	
Kaprijke	135	105	2	136	1	244	9	1	254	120	1	103	1	
Maldegem	748	122	2	336	2	462	32	5	499	114	13	306	1	
Sint-Laureins	153	120	2	80	0	202	22	1	225	132	0	56	0	
Zelzate	571	85	4	412	1	502	53	11	566	100	4	359	6	
Communes de l'arrond. de Gand	24228	9642	353	6807	177	16979	1706	322	19007	9642	334	6949	211	
Aalter	613	278	5	219	5	507	8	2	517	226	3	225	3	
Deinze	926	544	16	262	3	825	37	4	866	427	7	316	22	
De Pinte	268	365	13	75	0	453	33	2	488	285	15	94	8	
Destelbergen	382	595	11	163	1	770	24	6	800	495	3	189	9	

TABLEAU 00.87											page 98
ENTRÉES, SORTIES ET SOLDE MIGRATOIRE PAR COMMUNE ET GROUPE DE LIEUX D'ORIGINE OU DE DESTINATION											
SORTIES				BILAN MIGRATOIRE par rapport							Communes
Total à destination d'une autre commune du pays	à destination de l'étranger	Rayés d'office	TOTAL GÉNÉRAL	à l'arrondissement d'appartenance	aux différentes régions (en excluant l'arrondissement d'appartenance)			au reste du pays	à l'étranger	TOTAL	
					BRUXELLES CAPITALE	FLAMANDE	WALLONNE				
324	10	6	340	11	7	-1	35	52	-2	50	Florefe
412	14	4	430	28	15	-1	88	130	-9	121	Fosses-la-Ville
850	81	13	944	-90	101	10	183	204	79	283	Gembloux
251	12	0	263	43	-4	13	40	92	20	112	Gesves
855	25	15	895	27	8	-13	-3	19	5	24	Jemeppe-sur-Sambre
334	11	1	346	28	14	3	17	62	1	63	La Bruyère
445	15	0	460	20	11	0	101	132	13	145	Mettet
4045	243	251	4539	-325	-22	12	230	-105	232	127	Namur
199	0	1	200	-20	3	-3	13	-7	7	0	Ohay
561	24	11	596	102	-2	9	-24	85	0	85	Profondeville
1210	25	8	1243	78	-13	1	-98	-32	44	12	Sambreville
364	15	6	385	-25	26	14	-48	-33	-6	-39	Sombreffe
2727	148	113	2988	0	39	55	66	160	-65	95	Communes de l'arrond. de Philippeville
226	2	4	232	-20	9	9	11	9	9	18	Cerfontaine
512	39	80	631	22	7	2	0	31	-84	-53	Couvin
154	6	1	161	-18	0	4	10	-4	-3	-7	Doische
484	24	5	513	-3	2	19	-75	-57	7	-50	Florennes
359	18	11	388	32	11	7	53	103	-8	95	Philippeville
272	17	8	297	-27	18	7	29	27	9	36	Viroinvall
720	42	4	766	14	-8	7	38	51	5	56	Waicourt
42658	1708	1716	46082	0	578	1022	-49	1551	369	1920	Communes de la province de Flandre Or.
8034	191	144	8369	0	430	126	4	560	53	613	Communes de l'arrond. d'Alost
2440	98	67	2605	-235	176	-54	-2	-115	-4	-119	Alost
634	8	16	658	52	9	20	3	84	-12	72	Denderleuw
610	14	1	625	120	28	1	2	151	-1	150	Erpe-Mere
893	7	6	906	-37	88	1	-13	39	21	60	Grammont
590	10	4	604	52	13	-39	12	38	4	42	Haaltert
408	8	6	422	93	2	6	2	103	-4	99	Herzele
559	6	10	575	-10	4	-2	-3	-11	12	1	Lede
980	26	16	1022	-35	122	135	-4	218	25	243	Ninove
263	4	0	267	22	1	55	1	79	9	88	Sint-Lievens-Houtem
657	10	18	685	-22	-13	3	6	-26	3	-23	Zottegem
5523	143	119	5785	0	64	141	-7	198	58	256	Communes de l'arrond. de Termonde
424	11	17	452	76	7	44	7	134	-12	122	Berlare
431	12	3	446	-6	15	39	-1	47	1	48	Buggenhout
1193	21	46	1260	40	9	-20	3	32	8	40	Termonde
494	12	8	514	-24	-3	-31	-2	-60	26	-34	Hamme
360	7	4	371	-6	-1	66	1	60	-8	52	Laarne
604	26	8	638	-30	13	3	-3	-17	-6	-23	Lebbeke
378	13	4	395	-15	1	74	2	62	4	66	Waasmunster
782	19	18	819	24	4	-96	-5	-73	10	-63	Wetteren
367	12	2	381	-14	4	-10	0	-20	5	-15	Wichelen
490	10	9	509	-45	15	72	-9	33	30	63	Zele
2348	121	46	2515	0	-15	215	-5	195	58	253	Communes de l'arrond. d'Eeklo
378	17	0	395	-11	-1	49	1	38	27	65	Assenede
654	30	21	705	45	-6	26	-2	63	-4	59	Eeklo
225	10	2	237	-15	1	33	0	19	-2	17	Kaprijke
434	25	22	481	8	-11	30	1	28	-10	18	Maldegem
188	12	0	200	-12	2	24	0	14	11	25	Sint-Laureins
469	27	1	497	-15	0	53	-5	33	36	69	Zelzate
17136	867	1132	19135	0	19	-142	-34	-157	29	-128	Communes de l'arrond. de Gand
457	15	9	481	52	2	-6	2	50	-14	36	Aalter
772	25	18	815	117	9	-54	-19	53	-2	51	Deinze
402	8	0	410	80	-2	-19	-8	51	27	78	De Pinte
696	18	6	720	100	8	-26	-8	74	6	80	Destelbergen

I.N.S.	TABLEAU 00.87													page 10 A
	MOUVEMENT DE LA POPULATION EN 1993													
	ENTRÉES, SORTIES ET SOLDE MIGRATOIRE PAR COMMUNE ET GROUPE DE LIEUX D'ORIGINE OU DE DESTINATION													
	COMMUNES	Mutations internes à la commune	ENTRÉES							SORTIES				
d'une autre commune du même arrondissement			d'une commune d'un autre arrondissement appartenant à la Région			Total en provenance d'une autre commune du pays	en provenance de l'étranger	Inscrits d'office	TOTAL GÉNÉRAL	vers une autre commune du même arrondissement	vers une commune d'un autre arrondissement appartenant à la Région			
			BRUXELLES CAPITALE	FLAMANDE	WALLONNE						BRUXELLES CAPITALE	FLAMANDE	WALLONNE	
Evergem	1100	809	3	276	9	1097	47	8	1152	567	1	395	6	
Gavere	232	316	0	139	6	461	7	0	468	164	3	120	2	
Gand	16788	2690	252	3691	124	6757	1318	270	8345	4272	240	3526	120	
Knesselare	249	108	2	128	1	239	4	0	243	125	2	157	2	
Lochristi	490	498	0	231	3	732	16	1	749	336	3	218	7	
Loverdegem	165	365	2	62	0	429	17	1	447	295	7	66	0	
Melle	209	447	3	131	1	582	11	1	594	333	2	137	2	
Merebeke	510	692	17	161	6	876	36	10	922	611	4	215	2	
Moerbeke	136	45	2	200	0	247	15	1	263	37	3	147	0	
Nazareth	283	427	2	130	2	561	10	2	573	224	3	89	2	
Nevele	346	281	2	67	1	351	10	5	366	245	1	77	2	
Oosterzele	314	204	2	222	1	429	24	3	456	177	5	217	6	
Sint-Martens-Latem	157	270	5	59	7	341	40	2	383	275	19	77	10	
Waarschoot	260	126	8	104	2	240	6	1	247	111	4	146	1	
Wachtebeke	206	189	0	138	0	327	27	0	354	110	1	160	0	
Zomergem	222	222	7	84	3	316	3	0	319	167	6	113	6	
Zulte	372	171	1	265	2	439	13	3	455	160	2	265	1	
Communes de l'arrond. d' Audenarde	3840	1150	217	1974	374	3715	206	31	3952	1150	133	1610	373	
Brakel	345	103	23	305	23	454	18	4	476	109	19	209	29	
Horebeke	17	47	1	35	0	83	2	0	85	32	1	32	0	
Kuisbergen	153	60	1	77	17	155	4	0	159	73	2	89	34	
Kruishoutem	202	42	2	235	0	279	13	0	292	42	1	180	0	
Lierde	136	40	11	127	7	185	5	1	191	39	13	128	6	
Maarkedal	97	178	6	79	3	266	1	2	269	141	0	69	7	
Audenarde	1164	279	12	407	16	714	40	4	758	356	7	302	10	
Renaix	1356	177	142	244	298	861	106	16	983	137	81	223	282	
Wortegem-Petegem	92	97	3	128	5	233	5	2	240	69	2	107	1	
Zingem	138	63	4	137	0	204	7	0	211	67	3	134	0	
Zwalm	140	64	12	200	5	281	5	2	288	85	4	137	4	
Communes de l'arrond. de Saint-Nicolas	10082	2873	79	3671	34	6657	528	67	7252	2873	83	3353	42	
Beveren	1977	402	7	809	5	1223	80	12	1315	453	9	608	11	
Kruibeke	480	176	1	253	0	430	24	4	458	200	3	217	1	
Lokeren	1917	143	13	716	13	885	62	10	957	137	18	758	6	
Sint-Gillis-Waas	490	431	3	193	0	627	43	5	675	401	3	153	0	
Saint-Nicolas	3710	866	47	936	12	1861	203	15	2079	1039	34	990	17	
Stekene	480	370	2	325	2	699	48	8	755	247	1	211	0	
Tamise	1028	485	6	439	2	932	68	13	1013	396	15	416	7	
Communes de la province de Flandre Oc.	48068	17389	1095	18022	1570	38076	2835	498	41409	17389	872	17744	1225	
Communes de l'arrond. de Bruges	13114	4468	278	4078	201	9025	995	141	10161	4468	245	3916	146	
Beernem	336	256	0	174	1	431	21	4	456	186	1	180	2	
Blankenberge	1370	353	77	536	60	1026	75	34	1135	346	27	446	31	
Bruges	6809	1501	75	1474	58	3108	645	56	3809	1851	108	1450	54	
Damme	277	298	7	105	2	412	6	2	420	233	3	117	1	
Jabbeke	293	336	0	208	4	548	18	0	566	222	5	218	3	
Knokke-Heist	2108	391	106	753	62	1312	180	38	1530	463	71	532	42	
Oostkamp	630	522	0	214	6	742	15	1	758	491	10	266	1	
Torhout	609	188	3	337	2	530	16	0	546	156	8	382	1	
Zedelgem	637	534	10	239	6	789	17	5	811	432	11	283	8	
Zuienkerke	45	89	0	38	0	127	2	1	130	88	1	42	3	
Communes de l'arrond. de Dixmude	1533	253	6	1097	15	1371	48	7	1426	253	13	1079	9	
Dixmude	517	98	4	336	4	442	15	0	457	94	7	357	3	
Houthulst	366	64	0	170	4	238	10	0	248	38	5	176	1	
Koekelare	253	34	0	273	5	312	13	2	327	25	0	224	1	
Kortemark	338	47	2	232	2	283	9	5	297	64	0	252	3	
Lo-Reninge	59	10	0	86	0	96	1	0	97	32	1	70	1	

TABLEAU 00.87

ENTRÉES, SORTIES ET SOLDE MIGRATOIRE PAR COMMUNE ET GROUPE DE LIEUX D'ORIGINE OU DE DESTINATION

SORTIES				BILAN MIGRATOIRE par rapport							Communes
Total à destination d'une autre commune du pays	à destination de l'étranger	Rayés d'office	TOTAL GÉNÉRAL	à l'arrondissement d'appartenance	aux différentes régions (en excluant l'arrondissement d'appartenance)			au reste du pays	à l'étranger	TOTAL	
					BRUXELLES CAPITALE	FLAMANDE	WALLONNE				
969	35	16	1020	242	2	-119	3	128	4	132	Evergem
289	11	2	302	152	-3	19	4	172	-6	166	Gavere
8158	590	1029	9777	-1582	12	165	4	-1401	-31	-1432	Gend
286	4	4	294	-17	0	-29	-1	-47	-4	-51	Knesselare
564	24	7	595	162	-3	13	-4	168	-14	154	Lochristi
368	8	2	378	70	-5	-4	0	61	8	69	Lovendegem
474	3	3	480	114	1	-6	-1	108	6	114	Melle
832	20	14	866	81	13	-54	4	44	12	56	Merebeke
187	17	4	208	8	-1	53	0	60	-5	55	Moerbeke
318	11	1	330	203	-1	41	0	243	0	243	Nazareth
325	1	5	331	36	1	-10	-1	26	9	35	Nevele
405	1	4	410	27	-3	5	-5	24	22	46	Oosterzele
381	39	3	423	-5	-14	-18	-3	-40	0	-40	Sint-Martens-Latem
262	1	0	263	15	4	-42	1	-22	6	-16	Waarschoot
271	19	0	290	79	-1	-22	0	56	8	64	Wachtebeke
292	11	4	307	55	1	-29	-3	24	-12	12	Zomergem
428	6	1	435	11	-1	0	1	11	9	20	Zulte
3266	85	54	3405	0	84	364	1	449	98	547	<i>Communes de l'arrond. d' Audenarde</i>
366	2	7	375	-6	4	96	-6	88	13	101	Brakel
65	4	0	69	15	0	3	0	18	-2	16	Horebeke
198	1	3	202	-13	-1	-12	-17	-43	0	-43	Kuisbergen
223	6	2	231	0	1	55	0	56	5	61	Kruishoutem
186	0	1	187	1	-2	-1	1	-1	5	4	Lierde
217	2	0	219	37	6	10	-4	49	1	50	Maarkedal
675	20	10	705	-77	5	105	6	39	14	53	Audenarde
723	29	26	778	40	61	21	16	138	67	205	Renaix
179	6	2	187	28	1	21	4	54	-1	53	Wortegem-Petegem
204	12	2	218	-4	1	3	0	0	-7	-7	Zingem
230	3	1	234	-21	8	63	1	51	3	54	Zwalm
6351	301	221	6873	0	-4	318	-8	306	73	379	<i>Communes de l'arrond. de Saint-Nicolas</i>
1081	62	23	1166	-51	-2	201	-6	142	7	149	Beveren
421	10	18	449	-24	-2	36	-1	9	0	9	Kruibeke
919	29	16	964	6	-5	-42	7	-34	27	-7	Lokaren
557	32	7	596	30	0	40	0	70	9	79	Sint-Gillis-Waas
2080	98	141	2319	-173	13	-54	-5	-219	-21	-240	Saint-Nicolas
459	25	6	490	123	1	114	2	240	25	265	Stekene
834	45	10	889	89	-9	23	-5	98	26	124	Tamise
37230	1667	1197	40094	0	223	278	345	846	469	1315	<i>Communes de la province de Flandre Oc.</i>
8775	641	297	9713	0	33	162	55	250	198	448	<i>Communes de l'arrond. de Bruges</i>
369	3	0	372	70	-1	-6	-1	62	22	84	Beernem
850	22	64	936	7	50	90	29	176	23	199	Blankenberge
3463	428	145	4036	-350	-33	24	4	-355	128	-227	Bruges
354	6	7	367	65	4	-12	1	58	-5	53	Damme
448	3	2	453	114	-5	-10	1	100	13	113	Jabbeke
1108	135	57	1300	-72	35	221	20	204	26	230	Knokke-Heist
768	22	3	793	31	-10	-52	5	-26	-9	-35	Oostkamp
547	5	8	560	32	-5	-45	1	-17	3	-14	Torhout
734	15	6	755	102	-1	-44	-2	55	1	56	Zedelgem
134	2	5	141	1	-1	-4	-3	-7	-4	-11	Zuienkerke
1354	38	26	1418	0	-7	18	6	17	-9	8	<i>Communes de l'arrond. de Dbrmude</i>
461	24	9	494	4	-3	-21	1	-19	-18	-37	Dixmude
220	6	6	232	26	-5	-6	3	18	-2	16	Houthulst
250	2	2	254	9	0	49	4	62	11	73	Koekelare
319	4	8	331	-17	2	-20	-1	-36	2	-34	Kortemark
104	2	1	107	-22	-1	16	-1	-8	-2	-10	Lo-Reninge

I.N.S. MOUVEMENT DE LA POPULATION EN 1993	TABLEAU 00.87													page 11 A
	ENTRÉES, SORTIES ET SOLDE MIGRATOIRE PAR COMMUNE ET GROUPE DE LIEUX D'ORIGINE OU DE DESTINATION													
	COMMUNES	Mutations internes à la commune	ENTRÉES							SORTIES				
			d'une autre commune du même arrondis- sement	d'une commune d'un autre arrondissement appartenant à la Région			Total en provenance d'une autre commune du pays	en provenance de l'étranger	Inscrits d'office	TOTAL GÉNÉRAL	vers une autre commune du même arrondis- sement	vers une commune d'un autre arrondissement appartenant à la Région		
BRUXELLES CAPITALE				FLAMANDE	WALLONNE	BRUXELLES CAPITALE						FLAMANDE	WALLONNE	
Communes de l'arrond. d'Ypres	4253	1151	14	1181	141	2487	237	10	2734	1151	38	1393	128	
Heuvelland	227	191	0	59	31	281	32	0	313	163	2	69	36	
Ypres	1755	393	9	393	26	821	112	5	938	400	17	458	31	
Langemark-Poelkapelle	267	94	0	79	6	179	3	0	182	84	3	104	0	
Messines	35	22	0	4	8	34	21	2	57	32	1	3	12	
Poperinge	736	146	2	142	3	293	23	2	318	215	5	192	1	
Vieteren	75	47	0	51	0	98	4	0	102	54	0	38	0	
Wervik	804	88	3	267	61	419	39	1	459	76	8	326	47	
Zonnebeke	354	170	0	186	6	362	3	0	365	127	2	203	1	
Communes de l'arrond. de Courtrai	10375	5292	80	2982	551	8905	561	104	9570	5292	120	3392	459	
Anzegem	342	313	0	103	0	416	11	0	427	232	3	148	11	
Avelgem	242	207	0	79	42	328	20	0	348	169	4	117	32	
Deerlijk	308	328	0	43	2	373	3	2	378	296	2	105	8	
Harelbeke	814	627	5	221	20	873	46	10	929	654	9	278	20	
Courtrai	3574	1335	32	962	173	2502	239	57	2798	1475	55	1060	147	
Kuurne	427	428	2	104	14	548	12	5	565	427	1	121	12	
Lendelede	133	49	0	98	0	147	7	0	154	89	1	112	1	
Menin	1626	420	13	356	175	964	101	12	1077	512	21	407	108	
Espierres-Heichin	50	41	5	8	62	116	2	0	118	31	0	7	56	
Waregem	1187	451	11	618	21	1101	58	7	1166	434	6	613	13	
Wevegem	996	545	7	262	28	842	40	6	888	510	9	289	27	
Zwevegem	676	548	5	128	14	695	22	5	722	463	9	135	24	
Communes de l'arrond. d'Ostende	8152	2689	468	3332	319	6808	519	181	7508	2689	243	2915	207	
Bredene	541	575	34	251	26	886	91	14	991	504	15	170	18	
De Haan	526	128	58	496	31	713	28	10	751	169	29	337	25	
Gistel	344	263	1	160	0	424	16	7	447	255	1	152	1	
Ichtegem	357	236	8	269	6	519	15	5	539	129	1	330	0	
Middelkerke	743	242	77	567	82	968	55	12	1035	301	38	448	41	
Ostende	5415	991	281	1421	173	2866	311	133	3310	1148	158	1348	118	
Oudenburg	226	254	9	168	1	432	3	0	435	183	1	130	6	
Communes de l'arrond. de Roulers	5265	1616	28	2318	39	4001	159	16	4176	1616	49	2350	35	
Hooglede	204	190	1	117	0	308	7	0	315	158	5	133	2	
Ingeunster	245	150	1	172	3	326	8	1	335	125	2	189	3	
Izegem	1034	302	5	410	2	719	22	6	747	290	10	433	6	
Ledegem	217	102	0	126	2	230	5	0	235	124	1	166	3	
Lichtervelde	212	78	2	226	2	308	2	0	310	74	5	154	0	
Moorslede	296	133	3	177	9	322	5	2	329	144	4	186	0	
Roulers	2760	528	13	922	17	1480	94	6	1580	566	15	950	21	
Staden	297	133	3	168	4	308	16	1	325	135	7	139	0	
Communes de l'arrond. de Tielt	2676	836	10	1553	26	2425	88	8	2521	836	18	1466	22	
Ardoise	247	45	1	212	1	259	4	1	264	45	2	218	1	
Dentergem	168	104	0	193	1	298	13	1	312	81	4	166	3	
Meulebeke	380	106	0	149	3	258	8	0	266	103	1	165	3	
Oostrozebeke	174	95	2	102	1	200	3	0	203	72	0	138	2	
Pittem	146	97	0	65	2	164	2	0	166	104	0	102	6	
Ruiselede	133	41	0	105	3	149	2	1	152	46	1	68	0	
Tielt	846	224	4	296	9	533	34	3	570	202	8	253	4	
Wfelsbeke	198	52	1	196	3	252	13	0	265	76	2	161	3	
Wingene	384	72	2	235	3	312	9	2	323	107	0	195	0	
Communes de l'arrond. de Furnes	2700	1084	211	1481	278	3054	228	31	3313	1084	146	1233	219	
Averingem	76	86	1	94	3	184	3	0	187	97	5	119	1	
La Panne	700	231	47	175	97	550	93	15	658	232	45	162	65	
Koksijde	911	309	114	567	132	1122	92	7	1221	386	56	412	98	
Nieuport	618	172	48	493	39	752	20	6	778	156	29	390	52	
Furnes	395	286	1	152	7	446	20	3	469	213	11	150	3	
Total des communes du Royaume	438532	230969	31903	97065	69831	429768	63749	9013	502530	230969	21022	101972	75805	

ENTRÉES, SORTIES ET SOLDE MIGRATOIRE PAR COMMUNE ET GROUPE DE LIEUX D'ORIGINE OU DE DESTINATION

SORTIES			BILAN MIGRATOIRE par rapport							Communes	
Total à destination d'une autre commune du pays	à destination de l'étranger	Rayés d'office	TOTAL GÉNÉRAL	à l'arrondissement d'appartenance	aux différentes régions (en excluant l'arrondissement d'appartenance)			au reste du pays	à l'étranger		TOTAL
					BRUXELLES CAPITALE	FLAMANDE	WALLONNE				
2710	151	28	2889	0	-24	-212	13	-223	68	-155	<i>Communes de l'arrond. d'Ypres</i>
270	11	7	288	28	-2	-10	-5	11	14	25	Heuvelland
906	68	12	986	-7	-8	-65	-5	-85	37	-48	Ypres
191	1	0	192	10	-3	-25	6	-12	2	-10	Langemark-Poeskapelle
48	6	3	57	-10	-1	1	-4	-14	14	0	Messines
413	25	0	438	-69	-3	-50	2	-120	0	-120	Poperinge
92	3	4	99	-7	0	13	0	6	-3	3	Viekeren
457	35	2	494	12	-5	-59	14	-38	3	-35	Wervik
333	2	0	335	43	-2	-17	5	29	1	30	Zonnebeke
9263	321	227	9811	0	-40	-410	92	-358	117	-241	<i>Communes de l'arrond. de Courtrai</i>
394	8	0	402	81	-3	-45	-11	22	3	25	Anzegem
322	4	3	329	38	-4	-38	10	6	13	19	Avelgem
411	14	1	426	32	-2	-62	-6	-38	-10	-48	Deerlijk
961	9	10	980	-27	-4	-57	0	-88	37	-51	Harelbeke
2737	115	126	2978	-140	-23	-98	26	-235	55	-180	Courtrai
561	5	7	573	1	1	-17	2	-13	5	-8	Kuurne
203	3	1	207	-40	-1	-14	-1	-56	3	-53	Lendelede
1048	71	46	1165	-92	-8	-51	67	-84	-4	-88	Menin
94	4	0	98	10	5	1	6	22	-2	20	Espierres-Helchin
1066	35	10	1111	17	5	5	8	35	20	55	Waregem
835	27	12	874	35	-2	-27	1	7	7	14	Wevegem
631	26	11	668	85	-4	-7	-10	64	-10	54	Zwevegem
6054	256	381	6691	0	225	417	112	754	63	817	<i>Communes de l'arrond. d'Ostende</i>
705	52	26	783	71	19	81	10	181	27	208	Bredene
560	39	9	608	-41	29	159	6	153	-10	143	De Haan
409	8	10	427	8	0	8	-1	15	5	20	Gistel
460	11	1	472	107	7	-61	6	59	8	67	Ichtegem
828	38	25	891	-59	39	119	41	140	4	144	Middelkerke
2772	103	290	3165	-157	123	73	55	94	51	145	Ostende
320	5	20	345	71	8	38	-5	112	-22	90	Oudenburg
4050	83	43	4176	0	-21	-32	4	-49	49	0	<i>Communes de l'arrond. de Roulers</i>
298	2	2	302	32	-4	-16	-2	10	3	13	Hooglede
319	8	4	331	25	-1	-17	0	7	-3	4	Ingelmunster
739	12	2	753	12	-5	-23	-4	-20	14	-6	Izegem
294	8	4	306	-22	-1	-40	-1	-64	-7	-71	Ledeberg
233	2	0	235	4	-3	72	2	75	0	75	Lichterkerke
334	9	2	345	-11	-1	-9	9	-12	-4	-16	Moorslede
1552	38	17	1607	-38	-2	-28	-4	-72	45	-27	Roulers
281	4	12	297	-2	-4	29	4	27	1	28	Staden
2342	80	22	2444	0	-8	87	4	83	-6	77	<i>Communes de l'arrond. de Tielt</i>
266	8	2	276	0	-1	-6	0	-7	-5	-12	Ardoosie
254	4	1	259	23	-4	27	-2	44	9	53	Dentergem
272	7	0	279	3	-1	-16	0	-14	1	-13	Meulebeke
212	1	1	214	23	2	-36	-1	-12	1	-11	Oostrozebeke
212	33	1	246	-7	0	-37	-4	-48	-32	-80	Pittem
115	7	3	125	-5	-1	37	3	34	-7	27	Ruiselede
467	10	9	486	22	-4	43	5	66	18	84	Tielt
242	9	3	254	-24	-1	35	0	10	1	11	Welsbeke
302	1	2	305	-35	2	40	3	10	8	18	Wingene
2682	97	173	2952	0	65	248	59	372	-11	361	<i>Communes de l'arrond. de Furnes</i>
222	8	30	260	-11	-4	-25	2	-38	-35	-73	Averingem
504	22	7	533	-1	2	13	32	46	79	125	La Panne
952	44	35	1031	-77	58	155	34	170	20	190	Koksijde
627	11	98	736	16	19	103	-13	125	-83	42	Nieuport
377	12	3	392	73	-10	2	4	69	8	77	Furnes
429768	34202	19622	483592	0	10881	-4907	-5974	0	18938	18938	Total des communes du Royaume

I.N.S.	TABLEAU 00.88.A											
MOUVEMENT DE LA POPULATION EN 1993	ENTRÉES PAR COMMUNE ET GROUPE D'AGES QUINQUENNAUX											
COMMUNES	0-4 ans	5-9 ans	10-14 ans	15-19 ans	20-24 ans	25-29 ans	30-34 ans	35-39 ans	40-44 ans	45-49 ans	50-54 ans	55-59 ans
Communes de la province d'Anvers	6067	3487	2769	3465	11012	13360	8109	4928	3290	2524	1661	1457
Communes de l'arrond. d'Anvers	3728	2191	1734	2117	6487	8154	5146	3177	2132	1671	1093	946
Aartselaar	75	34	26	40	108	183	98	41	38	28	14	15
Anvers	1161	752	602	989	3178	3534	2072	1292	856	690	431	327
Boechout	76	43	21	29	89	130	73	47	37	27	9	12
Boom	87	42	25	34	155	170	91	49	38	20	11	17
Borsbeek	71	45	28	37	141	189	87	45	40	26	17	27
Brasschaat	178	119	77	87	235	353	254	144	133	96	57	59
Brecht	152	94	65	61	172	237	166	131	81	62	33	39
Edegem	125	68	55	42	140	255	150	96	56	44	17	17
Essen	38	35	37	43	87	89	54	33	36	23	20	25
Hemiksem	43	29	24	17	90	81	58	25	20	11	8	8
Hove	56	21	23	18	23	53	70	38	18	9	6	3
Kalmthout	91	59	34	35	96	147	112	82	46	46	31	35
Kapellen	166	72	87	74	155	251	181	130	100	72	54	36
Kontich	133	43	59	39	109	200	140	94	39	36	19	10
Lint	41	19	13	18	50	69	55	22	7	6	11	4
Malle	76	45	43	23	100	103	93	70	30	35	27	21
Mortsel	141	66	62	65	214	326	224	106	66	62	36	42
Niel	51	33	34	34	66	114	48	31	23	12	7	9
Ranst	84	40	35	33	94	132	95	46	27	15	12	15
Rumst	65	40	34	22	96	135	82	38	34	18	14	15
Schelle	44	21	15	14	51	78	39	21	15	6	6	2
Schilde	114	76	54	52	85	126	135	95	65	55	60	33
Schoten	183	93	69	98	222	335	182	133	92	77	68	52
Stabroek	105	76	45	52	164	196	126	65	42	27	16	16
Wijnegem	43	25	24	24	67	78	55	39	13	22	11	12
Wommelgem	49	31	29	34	91	99	67	34	26	15	14	14
Wuustwezel	73	40	35	27	117	142	91	54	32	33	22	15
Zandhoven	45	30	17	24	65	74	64	42	29	19	9	9
Zoersel	80	60	33	39	97	140	101	70	56	42	37	42
Zwijndrecht	72	40	29	33	130	135	83	64	37	37	16	15
Communes de l'arrond. de Malines	1072	590	477	550	1912	2375	1373	779	506	353	229	189
Berlaar	30	29	15	15	63	84	61	22	14	20	5	2
Bonheiden	59	30	31	29	64	121	73	45	28	24	18	9
Bomem	60	38	28	26	100	128	63	38	28	10	20	13
Duffel	55	23	21	34	102	142	73	43	35	27	11	5
Heist-op-den-Berg	92	56	43	40	201	256	127	78	57	33	24	19
Lierre	119	72	61	65	226	244	177	104	58	39	36	30
Malines	253	143	130	188	556	663	330	211	142	90	60	50
Nijlen	80	37	28	24	87	143	87	52	29	19	11	14
Putte	56	23	27	20	118	116	61	33	24	21	9	15
Puurs	55	28	20	18	86	96	77	36	23	13	10	6
Sint-Amands	25	12	13	16	61	59	36	15	11	8	3	2
Sint-Katelijne-Waver	104	48	26	31	113	169	112	51	29	30	15	10
Willebroek	84	51	34	44	135	154	96	51	28	19	7	14
Communes de l'arrond. de Turnhout	1267	706	558	798	2613	2831	1590	972	652	500	339	322
Arendonk	29	9	14	12	44	51	28	18	14	9	6	3
Baerle-Duc	5	8	4	10	11	20	8	7	11	7	4	3
Balen	72	46	32	42	111	126	72	53	26	22	9	8
Beerse	78	27	28	26	105	128	73	49	29	21	10	11
Dessel	24	12	15	16	54	39	27	16	12	5	1	4
Geel	82	50	44	54	192	213	116	86	49	32	24	23
Grobbendonk	60	30	19	28	105	111	71	42	32	19	7	10
Herentals	75	60	54	94	172	215	123	77	51	25	15	14
Herenthout	16	3	6	15	36	51	17	21	5	6	4	6
Herselt	32	19	13	18	103	110	40	38	21	14	15	9
Hoogstraten	20	16	13	22	95	85	35	21	23	34	42	25
Hulshout	34	23	18	16	75	71	41	25	14	12	10	4
Kasterlee	111	38	32	35	100	107	96	49	24	16	18	16
Laakdal	43	20	8	25	101	95	52	20	25	8	5	7
Lille	51	34	22	29	84	104	58	30	21	19	8	17

TABLEAU 00.88.A												I.N.S.	
ENTRÉES PAR COMMUNE ET GROUPE D'AGES QUINQUENNAUX												MOUVEMENT DE LA POPULATION EN 1993	
60-64 ans	65-69 ans	70-74 ans	75-79 ans	80-84 ans	85-89 ans	90-94 ans	95 ans et plus	0-14 ans	15-64 ans	65 ans et plus	TOTAL	COMMUNES	
1235	892	646	569	737	463	161	24	12323	51041	3492	66856	Communes de la province d'Anvers	
818	573	406	358	452	293	104	16	7653	31741	2202	41596	Communes de l'arrond. d'Anvers	
11	12	10	10	37	20	7	2	135	576	98	809	Aartselaar	
297	214	131	85	95	44	17	6	2515	13646	592	16753	Anvers	
4	7	6	7	13	3	6	0	140	457	42	639	Boechout	
16	10	14	3	12	5	7	2	164	601	53	818	Boom	
14	8	6	13	6	6	2	1	144	623	42	809	Borsbeek	
67	45	22	21	18	18	6	0	374	1485	130	1989	Brasschaat	
24	13	15	3	7	2	0	0	311	1006	40	1357	Brecht	
21	17	12	3	12	4	1	0	248	838	49	1135	Edegem	
13	7	4	8	5	3	1	1	110	423	29	562	Essen	
7	6	1	4	2	4	0	0	96	325	17	438	Hemiksem	
8	7	4	4	8	1	3	0	100	246	27	373	Hove	
23	18	8	4	13	6	2	0	184	653	51	888	Kalmthout	
37	21	17	32	25	20	5	1	325	1090	121	1536	Kapellen	
8	9	11	20	19	7	3	0	235	694	69	998	Kontich	
8	4	4	3	1	5	0	0	73	250	17	340	Lint	
24	12	7	10	19	7	3	1	164	526	59	749	Malle	
42	30	14	13	9	16	3	0	269	1183	85	1537	Mortsel	
4	12	6	6	11	10	3	0	118	348	48	514	Niel	
10	14	8	4	3	1	2	0	159	479	32	670	Ranst	
10	7	2	8	10	9	3	0	139	464	39	642	Rumst	
4	2	5	7	11	6	1	0	80	236	32	348	Schelle	
34	18	10	9	18	8	5	0	244	740	68	1052	Schilde	
31	24	20	16	16	13	4	0	345	1290	93	1728	Schoten	
9	8	12	6	3	4	0	0	226	713	33	972	Stabroek	
10	7	4	8	7	10	1	0	92	331	37	460	Wijnegem	
9	6	8	8	25	18	3	0	109	403	68	580	Wommelgem	
20	6	7	4	4	2	1	0	148	553	24	725	Wuustwezel	
13	3	3	6	6	2	0	0	92	348	20	460	Zandhoven	
24	15	26	20	28	22	12	2	173	648	125	946	Zoersel	
16	11	9	13	9	17	3	0	141	586	62	789	Zwijndrecht	
163	145	113	110	162	92	34	3	2139	8429	659	11227	Communes de l'arrond. de Malines	
4	7	3	4	14	7	3	0	74	290	38	402	Berlaar	
5	10	7	12	18	18	3	0	120	416	68	604	Bonheiden	
9	5	6	4	5	5	2	0	126	435	27	588	Bommel	
12	13	6	5	5	3	3	0	99	484	35	618	Duffel	
18	19	19	15	25	12	4	2	191	853	96	1140	Heist-op-den-Berg	
19	16	17	7	12	3	2	0	252	998	57	1307	Lierre	
50	37	29	18	21	14	2	1	526	2340	122	2988	Malines	
9	8	8	11	7	6	1	0	145	475	41	661	Nijlen	
14	10	3	5	5	5	3	0	106	431	31	568	Putte	
3	1	2	1	5	3	2	0	103	368	14	485	Puurs	
4	4	3	14	28	10	3	0	50	215	62	327	Sint-Amands	
8	7	9	9	15	5	4	0	178	568	49	795	Sint-Katelijne-Waver	
8	8	1	5	2	1	2	0	169	556	19	744	Willebroek	
254	174	127	101	123	78	23	5	2531	10871	631	14033	Communes de l'arrond. de Turnhout	
0	3	3	0	6	4	0	0	52	185	16	253	Arendonk	
5	4	0	1	0	1	0	0	17	86	6	109	Baerle-Duc	
8	5	4	3	7	4	1	1	150	477	25	652	Balen	
10	3	6	3	8	7	3	0	133	462	30	625	Beerse	
3	3	0	1	1	0	0	0	51	177	5	233	Dessel	
18	14	11	8	6	7	3	0	176	807	49	1032	Geel	
6	4	2	2	3	2	0	0	109	431	13	553	Grobbendonk	
21	11	14	6	3	6	1	0	189	807	41	1037	Herentals	
2	2	2	3	5	2	1	0	25	163	15	203	Herenhouth	
11	10	2	1	6	3	0	0	64	379	22	465	Herselt	
21	9	10	2	4	2	1	1	49	403	29	481	Hoogstraten	
7	6	2	1	0	0	0	0	75	275	9	359	Hulshout	
10	3	3	3	6	4	1	0	181	471	20	672	Kasterlee	
9	7	3	8	4	5	0	0	71	347	27	445	Laakdal	
7	9	2	4	3	2	2	0	107	377	22	506	Lille	

I.N.S. MOUVEMENT DE LA POPULATION EN 1993	TABLEAU 00.88.A ENTRÉES PAR COMMUNE ET GROUPE D'AGES QUINQUENNAUX											
COMMUNES	0-4 ans	5-9 ans	10-14 ans	15-19 ans	20-24 ans	25-29 ans	30-34 ans	35-39 ans	40-44 ans	45-49 ans	50-54 ans	55-59 ans
Meerhout	19	11	6	13	47	53	28	17	13	5	6	0
Merkplas	39	15	16	20	53	58	43	21	20	13	11	15
Mol	72	49	38	56	151	185	115	63	43	28	19	24
Olen	26	28	15	15	73	74	44	18	19	9	3	3
Oud-Turnhout	64	29	31	36	88	104	63	37	26	29	19	23
Ravels	31	18	18	16	63	88	46	32	17	30	29	22
Retie	29	18	9	11	67	68	37	17	18	6	4	8
Rijkevorsel	26	15	12	17	84	66	29	20	15	12	9	10
Turnhout	115	60	47	122	375	334	184	99	76	80	33	34
Vorselaar	33	6	7	13	55	60	33	17	13	9	7	7
Vosselaar	33	21	18	14	41	93	47	28	16	16	9	11
Westerlo	48	41	19	23	128	122	64	51	21	14	12	5
Communes de la province de Brabant	15038	8872	6850	8856	25792	31194	20397	12865	8923	6524	4156	3210
Communes de l'arrond. de Bruxelles-Cap.	7098	4201	3274	4921	15142	17155	10525	6594	4633	3601	2384	1759
Anderlecht	587	332	266	457	1210	1140	684	465	341	228	179	124
Auderghem	206	104	96	137	355	460	356	212	170	105	72	46
Berchem-Saint-Agathe	177	113	61	96	267	278	201	125	91	63	44	38
Bruxelles	1003	595	485	721	2337	2678	1618	1062	708	582	381	292
Etterbeek	268	150	118	198	803	945	502	248	212	172	95	68
Evere	236	165	118	107	379	383	298	161	130	106	67	53
Forest	357	211	136	242	795	898	475	336	210	171	110	86
Ganshoren	156	93	69	82	271	282	199	145	95	59	50	59
Ixelles	437	236	207	424	1693	1841	1000	580	385	306	214	147
Jette	303	202	138	182	537	629	402	232	173	127	87	72
Koekelberg	172	88	77	114	353	312	213	104	104	78	51	38
Molenbeek-Saint-Jean	538	306	237	338	880	945	571	386	238	201	141	120
Saint Gilles	440	213	179	311	1173	1187	688	343	254	199	111	79
Saint-Josse-ten-Noode	172	119	95	140	432	438	255	149	99	66	49	19
Schaerbeek	736	405	302	518	1564	1752	1042	619	420	330	203	150
Uccle	524	346	306	360	862	1147	773	574	397	356	223	166
Watermael-Boitsfort	173	123	80	91	200	339	257	173	115	87	69	46
Woluwe-Saint-Lambert	311	214	157	223	660	910	531	354	260	178	113	72
Woluwe-Saint-Pierre	302	186	147	180	371	591	460	326	231	189	125	84
Communes de l'arrond. de Hal-Vilvorde	3190	1884	1462	1515	3892	5428	3922	2467	1681	1250	725	584
Affligem	53	22	19	22	77	111	59	29	24	16	6	4
Asse	129	64	63	64	237	286	162	100	65	48	33	34
Beersel	158	103	58	69	130	222	180	123	55	55	31	24
Bievène	15	7	4	6	9	20	15	7	6	7	2	4
Dilbeek	210	113	86	84	238	352	246	136	112	83	49	56
Drogenbos	34	19	14	15	54	78	54	18	15	11	14	8
Gammerages	37	16	18	21	43	58	43	18	19	12	5	6
Gooik	38	18	13	11	47	55	47	24	11	5	5	6
Grimbergen	168	99	78	89	264	390	290	155	121	72	51	28
Hal	142	93	65	75	242	268	139	105	63	40	29	17
Heme	36	27	19	15	39	51	48	27	19	19	10	9
Hoeilaart	66	42	37	22	60	91	83	54	43	28	16	13
Kamphenhout	54	35	27	26	67	103	72	38	33	28	8	10
Kapelle-op-den-Bos	36	22	14	8	56	87	41	24	12	1	3	4
Kraainem	117	67	62	51	106	165	139	81	70	78	48	20
Lennik	35	26	24	17	43	63	61	32	23	14	8	6
Liedekerke	49	35	26	39	117	106	56	50	25	13	7	7
Linkebeek	40	31	15	9	24	37	43	28	21	16	6	5
Londerzeel	52	29	18	41	102	115	65	45	26	15	6	10
Machelen	82	54	48	39	116	149	105	60	41	46	19	18
Meise	109	54	39	36	102	155	168	75	61	27	25	12
Merchtem	59	28	21	21	138	152	84	35	20	21	6	9
Opwijk	30	17	18	11	78	89	36	24	17	11	4	9
Ovenjse	183	139	111	78	145	188	198	200	140	108	56	39
Pepingen	25	13	5	5	27	41	28	16	5	7	5	1
Roosdaal	47	22	16	12	51	78	57	16	14	5	5	5
Rhode-Saint-Genèse	153	107	101	109	115	194	167	145	102	79	39	30
Sint-Pieters-Leeuw	190	95	69	109	244	335	220	132	89	69	48	27
Steenokkerzeel	53	29	19	20	53	97	66	43	27	25	11	3
Temat	64	38	32	32	65	114	72	53	34	21	12	10

TABLEAU 00.88.A												I.N.S.	
ENTRÉES PAR COMMUNE ET GROUPE D'AGES QUINQUENNAUX												MOUVEMENT DE LA POPULATION EN 1993	
60-64 ans	65-69 ans	70-74 ans	75-79 ans	80-84 ans	85-89 ans	90-94 ans	95 ans et plus	0-14 ans	15-64 ans	65 ans et plus	TOTAL	COMMUNES	
2	2	3	7	3	3	0	0	36	184	18	238	Meerhout	
5	3	2	0	0	1	0	0	70	259	6	335	Merksplas	
12	7	6	5	15	5	2	0	159	696	40	895	Mol	
4	4	1	1	3	0	0	0	69	262	9	340	Olen	
15	13	5	12	13	12	1	0	124	440	56	620	Oud-Turnhout	
11	5	6	1	1	1	1	0	67	354	15	436	Ravels	
4	2	1	2	3	0	1	0	56	238	9	303	Retie	
6	4	4	0	3	2	0	1	53	268	14	335	Rijkevorsel	
36	33	21	17	11	1	2	0	222	1373	85	1680	Turnhout	
2	0	0	0	0	0	0	1	46	216	1	263	Vorselaar	
4	6	9	10	5	4	3	1	72	279	38	389	Vosselaar	
15	2	5	0	4	0	0	0	108	455	11	574	Westerlo	
2724	2008	1485	1168	1489	1100	393	67	30760	124641	7710	163111	Communes de la province de Brabant	
1447	1103	816	606	793	595	231	44	14573	68161	4188	86922	Communes de l'arrond. de Bruxelles-Cap.	
125	76	57	47	47	27	11	0	1185	4953	265	6403	Anderlecht	
35	36	21	19	30	25	15	1	406	1948	147	2501	Auderghem	
31	26	19	21	32	26	12	4	351	1234	140	1725	Berchem-Saint-Agathe	
222	154	108	77	96	51	34	7	2083	10601	527	13211	Bruxelles	
56	46	37	30	29	23	18	2	536	3299	185	4020	Etterbeek	
51	29	21	12	16	6	5	1	519	1735	90	2344	Evere	
67	55	56	20	33	29	11	3	704	3390	207	4301	Forest	
57	44	26	16	31	17	1	0	318	1299	135	1752	Ganshoren	
89	76	58	49	49	39	22	5	880	6879	298	7857	Ixelles	
78	59	42	44	51	53	18	1	643	2519	268	3430	Jette	
32	37	24	12	14	13	4	2	337	1397	106	1840	Koekelberg	
110	71	59	60	87	74	25	5	1081	3930	381	5392	Molenbeek-Saint-Jean	
67	40	22	17	27	17	4	1	832	4412	128	5372	Saint-Gilles	
27	16	14	10	10	6	2	1	386	1674	59	2119	Saint-Josse-ten-Noode	
118	90	61	38	57	51	11	3	1443	6716	311	8470	Schaerbeek	
112	108	83	54	71	60	22	5	1176	4970	403	6549	Uccle	
37	34	20	30	26	22	2	1	376	1414	135	1925	Watermael-Boitsfort	
73	62	45	28	48	32	6	1	682	3374	222	4278	Woluwe-Saint-Lambert	
60	44	43	22	39	24	8	1	635	2617	181	3433	Woluwe-Saint-Pierre	
483	366	264	218	263	221	62	8	6536	21947	1402	29885	Communes de l'arrond. de Hal-Vilvorde	
3	4	0	1	1	0	0	0	94	351	6	451	Affligem	
32	23	15	9	6	3	2	0	256	1061	58	1375	Asse	
23	14	13	13	12	8	2	0	319	912	62	1293	Beersel	
2	1	1	0	1	1	0	0	26	78	4	108	Bievene	
45	32	25	28	38	25	5	1	409	1401	154	1964	Dilbeek	
10	9	4	10	16	18	9	3	67	277	69	413	Drogenbos	
9	4	9	5	3	3	0	0	71	234	24	329	Gammerages	
6	3	3	0	1	3	0	0	69	217	10	296	Gooik	
27	35	18	19	20	25	7	0	345	1487	124	1956	Grimbergen	
21	14	8	9	8	3	3	0	300	999	45	1344	Hal	
1	5	5	2	6	1	0	0	82	238	19	339	Heme	
7	4	4	4	4	2	0	0	145	417	18	580	Hoeilaart	
7	0	1	5	5	4	0	0	116	392	15	523	Kamphenhout	
4	0	7	2	1	2	0	0	72	240	12	324	Kappelle-op-den-Bos	
22	13	8	7	4	3	1	0	246	780	36	1062	Kraainem	
7	2	2	0	3	0	0	0	85	274	7	366	Lennik	
4	8	3	7	9	9	1	1	110	424	38	572	Liedekerke	
8	4	2	3	3	3	1	0	86	197	16	299	Linkebeek	
8	7	6	3	0	0	0	0	99	433	16	548	Londerzeel	
18	8	11	4	3	4	0	0	184	611	30	825	Machelen	
13	10	5	7	12	11	5	0	202	674	50	926	Meise	
6	6	4	4	1	0	0	0	108	492	15	615	Merchtem	
5	3	1	1	5	2	0	0	65	284	12	361	Opwijk	
25	21	13	5	12	14	1	1	433	1177	67	1677	Overijse	
4	1	5	3	8	7	1	0	43	139	25	207	Pepingen	
7	2	1	2	7	1	1	0	85	250	14	349	Roosdaal	
20	18	16	8	6	4	4	0	361	1000	56	1417	Rhode-Saint-Genèse	
33	25	11	14	13	16	1	0	354	1306	80	1740	Sint-Pieters-Leeuw	
2	5	5	3	5	6	1	0	101	347	25	473	Steenokkerzeel	
5	7	10	9	7	7	2	0	134	418	42	594	Ternat	

I.N.S. MOUVEMENT DE LA POPULATION EN 1993	TABLEAU 00.88.A ENTRÉES PAR COMMUNE ET GROUPE D'AGES QUINQUENNAUX											
	COMMUNES	0-4 ans	5-9 ans	10-14 ans	15-19 ans	20-24 ans	25-29 ans	30-34 ans	35-39 ans	40-44 ans	45-49 ans	50-54 ans
Vilvorde	219	113	86	110	286	365	243	156	88	70	34	38
Wemmel	98	57	34	42	98	174	111	80	41	29	30	20
Wezembeek-Oppeem	144	79	64	75	82	125	149	106	76	52	29	25
Zaventem	166	120	106	92	235	340	259	157	122	87	50	38
Zemst	99	51	33	40	102	174	116	75	41	32	15	29
Communes de l'arrond. de Louvain	2046	1106	845	1153	3803	4912	2898	1755	1114	727	465	393
Aarschot	97	42	56	61	189	248	127	77	45	30	16	17
Begijnendijk	34	17	13	21	49	64	40	32	16	2	10	9
Bekkevoort	24	10	3	8	29	38	40	20	13	7	9	7
Bertem	50	20	30	24	50	78	65	36	25	13	26	10
Bierbeek	42	8	9	10	36	80	55	34	20	23	15	17
Boortmeerbeek	58	31	23	32	65	114	73	43	27	22	23	14
Boutersem	37	17	10	14	32	79	40	25	11	7	11	5
Diest	78	31	25	47	156	190	89	55	36	34	13	11
Geetbets	15	9	4	12	30	48	25	17	9	4	3	3
Glabbek	22	3	9	6	19	47	28	17	10	6	0	2
Haacht	55	31	32	33	61	114	84	40	36	13	12	11
Herent	120	50	40	49	140	218	127	86	62	38	18	13
Hoegaarden	33	23	13	15	51	74	50	23	17	8	8	3
Holsbeek	47	18	19	11	41	82	64	32	10	16	4	5
Huldenberg	54	34	22	21	44	66	67	53	28	24	9	13
Keerbergen	65	59	46	37	67	115	90	79	53	35	26	16
Kortenaken	27	8	4	2	31	51	32	16	9	9	1	2
Kortenberg	105	45	34	40	136	196	134	71	48	34	22	13
Landen	44	21	13	24	67	84	57	32	23	13	14	5
Louvain	321	214	137	362	1582	1675	754	365	252	140	80	67
Lintier	28	14	19	9	34	61	30	17	10	8	5	4
Lubbeek	68	43	23	21	76	118	87	51	24	14	8	9
Oud-Heverlee	55	27	23	17	59	89	63	46	25	15	9	13
Rotselaar	107	41	33	29	99	183	114	76	39	32	19	18
Montaigu-Zichem	79	38	25	41	128	152	90	63	27	21	20	17
Tervuren	138	113	91	75	110	187	163	141	115	64	29	25
Tielt-Winge	46	24	16	15	53	83	62	24	13	9	6	6
Tirlemont	109	61	40	74	222	215	128	98	67	47	30	23
Tremelo	61	39	19	23	86	109	92	51	33	31	17	32
Léau	27	15	14	20	61	54	28	35	11	8	2	3
Communes de l'arrond. de Nivelles	2704	1681	1269	1267	2955	3699	3052	2049	1495	946	582	474
Beauvechain	57	40	20	12	33	65	59	32	23	10	1	5
Braine-l'Alleud	248	156	123	104	232	354	262	199	133	77	46	43
Braine-le-Château	62	39	13	20	66	92	65	46	39	22	7	8
Chastre	53	23	3	19	46	65	59	34	20	9	15	14
Chaumont-Gistoux	79	41	26	42	73	115	83	63	49	39	25	24
Court-Saint-Etienne	85	65	44	30	84	128	101	41	41	18	13	7
Genappe	106	60	51	36	101	131	128	71	72	38	23	16
Grez-Doiceau	95	53	33	42	87	115	108	79	43	29	26	30
Hélécine	18	15	15	16	20	22	22	20	5	7	3	5
Incourt	29	18	14	7	27	43	35	20	13	15	9	10
Ittre	46	21	18	19	44	52	61	32	15	18	11	6
Jodoigne	111	56	46	56	96	117	94	76	44	22	20	10
La Hulpe	54	34	41	31	52	85	52	48	34	23	11	10
Lasne	120	97	83	67	99	125	140	115	112	74	36	21
Mont-Saint-Guibert	65	33	14	17	75	85	65	43	27	16	10	11
Nivelles	131	77	68	92	243	231	174	96	89	53	26	27
Orp-Jauche	63	42	27	24	47	68	63	44	28	15	19	6
Ottignies-Louvain-la-Neuve	258	157	117	123	421	479	361	201	118	66	44	27
Perwez	45	23	17	18	50	58	45	36	12	15	7	11
Ramillies	43	28	18	21	37	50	50	31	18	11	11	10
Rebecq	77	28	31	37	61	97	71	28	41	17	11	7
Rixensart	151	88	91	74	151	214	200	127	104	63	30	28
Tubize	131	88	60	66	184	178	125	74	65	40	30	23
Villers-la-Ville	85	54	27	35	57	85	90	62	38	14	13	19
Walhain	43	30	20	19	40	57	53	40	21	13	10	8
Waterloo	221	188	147	113	199	250	226	236	167	127	69	44
Wavre	228	127	102	127	330	338	260	155	124	95	56	44

TABLEAU 00.88.A													I.N.S.	
ENTRÉES PAR COMMUNE ET GROUPE D'AGES QUINQUENNAUX													MOUVEMENT DE LA POPULATION EN 1993	
60-64 ans	65-69 ans	70-74 ans	75-79 ans	80-84 ans	85-89 ans	90-94 ans	95 ans et plus	0-14 ans	15-64 ans	65 ans et plus	TOTAL	COMMUNES		
24	27	17	14	16	17	4	1	418	1414	96	1928	Vilvorde		
19	18	10	8	10	5	4	0	189	644	55	888	Wemmel		
16	11	4	1	2	5	1	0	287	735	24	1046	Wezembeek-Oppeem		
30	16	12	7	12	6	3	1	392	1410	57	1859	Zaventem		
10	6	5	1	3	3	3	0	183	634	21	838	Zemst		
338	224	184	151	193	119	46	3	3997	17558	920	22475	Communes de l'arrond. de Louvain		
15	13	9	7	14	9	1	0	195	825	53	1073	Aarschot		
11	3	1	7	6	4	2	0	64	254	23	341	Begijnendijk		
2	4	0	0	0	1	0	0	37	173	5	215	Bekkevoort		
5	1	0	3	8	3	5	0	100	332	20	452	Bertem		
14	7	12	4	11	2	1	0	59	304	37	400	Bierbeek		
9	7	1	3	6	8	2	0	112	422	27	561	Boortmeerbeek		
3	3	5	4	0	8	2	0	64	227	22	313	Boutersem		
10	7	8	2	8	4	0	0	134	641	29	804	Diest		
1	3	2	0	1	2	0	0	28	152	8	188	Geetbets		
1	2	1	0	0	0	0	0	34	136	3	173	Glabbeek		
14	7	12	3	3	3	1	0	118	418	29	565	Haacht		
18	9	4	5	13	7	5	2	210	769	45	1024	Herent		
1	2	0	1	2	2	1	0	69	250	8	327	Hoegaarden		
8	5	4	1	5	3	1	0	84	273	19	376	Holsbeek		
10	4	5	3	4	3	0	0	110	335	19	464	Huldenberg		
11	14	4	3	6	1	0	0	170	529	28	727	Keerbergen		
4	4	1	2	4	0	2	0	39	157	13	209	Kortenaken		
19	8	8	10	12	7	2	0	184	713	47	944	Kortenberg		
12	1	1	8	0	1	1	0	78	331	12	421	Landen		
61	49	53	40	35	13	6	0	672	5338	196	6206	Louvain		
2	4	0	1	1	0	1	0	61	180	7	248	Linter		
5	3	4	3	6	2	0	0	134	413	18	565	Lubbeek		
7	7	6	2	0	0	0	0	105	343	15	463	Oud-Heverlee		
10	7	2	4	6	0	0	0	181	619	19	819	Rotselaar		
9	5	8	3	4	2	0	0	142	568	22	732	Montaigu-Zichem		
21	11	7	4	6	5	2	0	342	930	35	1307	Tervuren		
5	4	2	2	6	1	2	0	86	276	17	379	Tielt-Winge		
26	15	7	11	8	8	2	0	210	930	51	1191	Tirlemont		
16	12	15	11	13	16	3	0	119	490	70	679	Tremelo		
8	3	2	4	5	4	4	1	56	230	23	309	Léau		
456	315	221	193	240	165	54	12	5654	16975	1200	23829	Communes de l'arrond. de Nivelles		
3	2	5	2	4	2	1	0	117	243	16	376	Beauvechain		
42	34	21	21	32	23	6	1	527	1492	138	2157	Braine-l'Alleud		
11	2	3	4	4	4	0	1	114	376	18	508	Braine-le-Château		
9	4	5	3	2	1	1	0	79	290	16	385	Chastre		
21	9	5	4	3	3	0	0	146	534	24	704	Chaumont-Gistoux		
3	8	1	2	1	3	2	0	194	466	17	677	Court-Saint-Etienne		
15	14	7	8	3	3	6	0	217	631	41	889	Genappe		
17	7	11	17	4	11	3	0	181	576	53	810	Grez-Doiceau		
3	1	3	1	1	1	0	0	48	123	7	178	Helecine		
8	5	3	2	1	0	0	0	61	187	11	259	Incourt		
7	5	7	5	13	12	1	1	85	265	44	394	Ittre		
14	11	11	6	7	9	2	0	213	549	46	808	Jodoigne		
13	14	6	7	12	5	5	1	129	359	50	538	La Hulpe		
16	9	11	13	11	10	3	1	300	805	58	1163	Lasne		
12	9	5	3	8	6	1	0	112	361	32	505	Mont-Saint-Guibert		
27	28	16	8	11	3	1	0	276	1058	67	1401	Nivelles		
12	10	3	4	5	3	2	0	132	326	27	485	Orp-Jauche		
30	18	11	17	15	8	2	1	532	1870	72	2474	Ottignies-Louvain-la-Neuve		
8	8	2	2	8	1	0	0	85	260	21	366	Perwez		
6	2	0	2	1	1	0	0	89	245	6	340	Ramillies		
10	8	4	5	5	4	1	0	136	380	27	543	Rebecq		
22	11	16	11	18	12	3	1	330	1013	72	1415	Rixensart		
25	24	11	9	12	10	0	0	279	810	66	1155	Tubize		
19	4	5	2	1	2	2	0	166	432	16	614	Villers-la-Ville		
11	3	2	1	5	0	1	0	93	272	12	377	Walhain		
39	35	26	15	17	15	10	4	556	1470	122	2148	Waterloo		
53	30	21	19	36	13	1	1	457	1582	121	2160	Wavre		

I.N.S. MOUVEMENT DE LA POPULATION EN 1993	TABLEAU 00.88.A ENTRÉES PAR COMMUNE ET GROUPE D'AGES QUINQUENNAUX											
COMMUNES	0-4 ans	5-9 ans	10-14 ans	15-19 ans	20-24 ans	25-29 ans	30-34 ans	35-39 ans	40-44 ans	45-49 ans	50-54 ans	55-59 ans
Communes de la province de Hainaut	6268	4037	3134	4518	10109	9049	6223	4184	3103	2248	1288	1098
<i>Communes de l'arrond. d' Ath</i>	411	244	180	262	569	620	379	287	160	133	92	93
Ath	111	51	41	83	180	146	121	98	40	40	35	22
Beloeil	64	46	35	50	106	116	48	56	43	17	9	17
Bernissart	68	38	30	40	87	96	44	34	19	25	19	9
Brugelle	32	22	12	14	27	48	26	20	10	8	4	5
Chievres	32	19	18	16	42	46	35	11	12	9	7	8
Ellezelles	36	28	18	17	41	40	43	24	15	14	4	15
Fiobeq	16	9	5	21	19	32	14	16	4	9	4	11
Frasnes-lez-Anvaing	52	31	21	21	67	86	48	28	17	11	10	6
<i>Communes de l'arrond. de Charleroi</i>	2130	1363	1105	1626	3562	3025	2104	1547	1080	784	408	396
Aiseau-Preles	78	43	32	55	104	83	71	41	33	13	16	11
Chapelle-lez-Herlaimont	73	35	39	47	128	96	83	52	36	36	11	11
Charleroi	758	525	447	707	1540	1229	812	631	448	313	191	168
Châtelet	241	181	142	161	371	303	221	152	112	80	38	40
Courcelles	180	96	90	122	260	219	140	110	79	57	28	21
Farciennes	63	45	34	45	110	75	49	51	32	23	5	11
Fleurus	140	85	55	99	212	198	115	91	48	46	14	26
Fontaine-l'Evêque	105	53	65	78	160	138	86	76	46	36	17	14
Gerpinnes	53	35	25	46	89	87	88	43	38	25	14	20
Les Bons Villers	54	37	26	17	67	79	61	49	17	19	6	8
Manage	134	103	63	92	206	158	133	90	81	40	30	28
Montigny-le-Tilleul	54	26	29	39	79	84	73	52	35	36	14	18
Pont-à-Celles	124	58	33	57	126	147	105	62	47	39	16	10
Seneffe	73	41	25	61	110	129	67	47	28	21	8	12
<i>Communes de l'arrond. de Mons</i>	1406	934	747	1022	2251	1946	1361	877	685	512	268	178
Boussu	107	61	48	74	163	142	110	72	42	34	20	15
Colfontaine	142	75	72	91	218	149	104	55	55	47	8	14
Dour	98	38	28	60	118	101	89	40	30	28	13	11
Frameries	90	71	41	65	172	155	102	55	36	36	16	9
Hensies	33	11	9	20	61	47	19	20	16	4	9	15
Honnelles	13	18	10	10	33	32	27	21	10	10	4	2
Jurbise	90	61	44	43	82	86	69	46	47	40	19	9
Lens	23	13	13	14	28	27	26	14	17	8	6	8
Mons	538	382	319	460	972	790	553	357	298	218	123	66
Quaregnon	114	93	67	65	157	145	109	72	39	25	20	6
Quevy	31	19	17	19	45	54	25	21	17	16	8	6
Quiévrain	34	17	18	21	35	52	19	21	11	11	2	5
Saint-Ghislain	93	75	61	80	167	156	109	83	67	35	20	12
<i>Communes de l'arrond. de Mouscron</i>	169	103	87	108	347	251	146	113	87	56	45	38
Comines-Warmeton	45	26	15	20	98	66	48	26	21	17	14	7
Mouscron	124	77	72	88	249	185	98	87	66	39	31	31
<i>Communes de l'arrond. de Soignies</i>	835	544	393	530	1210	1236	936	546	396	290	184	159
Braine-le-Comte	101	58	51	66	157	172	128	79	62	42	30	16
Ecaussines	62	31	29	38	94	87	61	30	21	22	11	11
Enghien	77	46	31	35	87	85	77	47	38	17	18	7
La Louvière	287	195	151	224	488	466	318	216	115	82	65	55
Le Roeux	66	42	25	28	73	75	61	36	20	15	5	10
Lessines	61	50	26	34	89	101	79	43	28	38	14	17
Silly	64	29	21	24	43	63	70	28	36	25	12	20
Soignies	117	93	59	81	179	177	142	67	76	49	29	23
<i>Communes de l'arrond. de Thuin</i>	752	487	369	521	1099	1045	745	476	410	279	180	136
Anderlues	64	46	31	42	95	72	69	31	33	16	17	6

TABLEAU 00.88.A													I.N.S.	
ENTRÉES PAR COMMUNE ET GROUPE D'AGES QUINQUENNAUX													MOUVEMENT DE LA POPULATION EN 1993	
60-64 ans	65-69 ans	70-74 ans	75-79 ans	80-84 ans	85-89 ans	90-94 ans	95 ans et plus	0-14 ans	15-64 ans	65 ans et plus	TOTAL	COMMUNES		
1000	815	670	496	730	473	146	26	13439	42820	3356	59615	Communes de la province de Hainaut		
83	40	33	34	49	26	7	2	835	2678	191	3704	Communes de l'arrond. d' Ath		
19	14	14	12	13	11	5	0	203	784	69	1058	Ath		
14	4	2	3	11	1	1	0	145	476	22	643	Beloeil		
8	4	6	4	9	3	0	0	136	381	26	543	Bemissart		
5	5	2	2	1	1	0	0	66	167	11	244	Brugellette		
4	2	3	5	4	4	0	0	69	190	18	277	Chievres		
15	4	2	0	3	3	1	0	82	228	13	323	Ellezelles		
9	4	3	4	2	3	0	1	30	139	17	186	Fiobecq		
9	3	1	4	6	0	0	1	104	313	15	432	Frasnes-lez-Anvaing		
351	291	222	145	242	151	50	5	4598	14883	1106	20587	Communes de l'arrond. de Charleroi		
11	7	3	0	4	1	1	0	153	438	18	607	Aiseau-Presles		
9	17	11	10	15	5	1	0	147	509	59	715	Chapelle-lez-Herlaimont		
158	115	91	52	97	58	12	1	1730	6197	428	8353	Charleroi		
28	32	20	11	17	14	6	0	564	1506	100	2170	Châtelet		
28	15	19	12	13	9	4	1	366	1064	73	1503	Courcelles		
11	10	6	3	5	1	0	1	142	412	26	580	Farciennes		
19	16	2	7	9	5	7	0	280	868	46	1194	Fleunus		
12	9	14	10	8	5	1	1	223	663	48	934	Fontaine-l'Évêque		
11	14	9	5	12	11	5	0	113	461	56	630	Gerpinnes		
5	10	8	5	9	6	1	0	117	328	39	484	Les Bons Villers		
24	22	18	10	12	11	2	0	300	882	75	1257	Manage		
16	7	9	2	17	17	8	0	109	444	60	613	Montigny-le-Tilleul		
9	9	8	15	14	6	1	0	215	618	53	886	Pont-à-Celles		
10	8	4	3	10	2	1	1	139	493	29	661	Seneffe		
159	158	147	99	150	88	25	3	3087	9259	670	13016	Communes de l'arrond. de Mons		
7	10	12	11	16	8	2	1	216	679	60	955	Boussu		
17	9	14	5	5	3	0	0	289	758	36	1083	Colfontaine		
12	16	11	6	22	12	2	1	164	502	70	736	Dour		
6	13	14	9	12	2	0	0	202	652	50	904	Frameries		
7	1	4	1	2	1	0	0	53	218	9	280	Hensies		
2	2	0	2	0	0	0	0	41	151	4	196	Honnelles		
8	4	1	1	4	5	1	0	195	459	16	670	Jurbise		
0	4	0	0	1	1	0	0	49	148	6	203	Lens		
63	64	54	25	35	20	10	1	1239	3900	209	5348	Mons		
13	15	9	10	8	6	3	0	274	651	51	976	Quaregnon		
4	6	3	6	11	5	0	0	67	215	31	313	Quevy		
2	4	4	4	6	4	3	0	69	179	25	273	Quiévrain		
18	10	21	19	28	21	4	0	229	747	103	1079	Saint-Ghislain		
36	23	22	15	15	21	3	1	359	1227	100	1686	Communes de l'arrond. de Mouscron		
7	4	5	6	5	11	1	0	86	324	32	442	Comines-Warmon		
29	19	17	9	10	10	2	1	273	903	68	1244	Mouscron		
125	105	93	66	90	51	19	6	1772	5612	430	7814	Communes de l'arrond. de Soignies		
15	14	14	7	4	2	1	0	210	767	42	1019	Braine-le-Comte		
5	7	4	4	13	4	2	1	122	390	35	547	Ecaussinnes		
5	10	10	3	9	5	3	0	154	416	40	610	Engnien		
58	45	28	20	24	15	6	0	633	2087	138	2858	La Louvière		
9	5	8	6	6	3	2	0	133	332	30	495	Le Roeux		
17	11	9	6	7	3	0	1	137	460	37	634	Lessines		
6	1	5	6	8	1	1	1	114	327	23	464	Silly		
10	12	15	14	19	18	4	3	269	833	85	1187	Soignies		
143	106	78	81	97	84	30	6	1608	5034	482	7124	Communes de l'arrond. de Thuin		
9	7	2	8	5	7	2	0	141	390	31	562	Anderlues		

I.N.S. MOUVEMENT DE LA POPULATION EN 1993	TABLEAU 00.88.A ENTRÉES PAR COMMUNE ET GROUPE D'AGES QUINQUENNAUX											
	COMMUNES	0-4 ans	5-9 ans	10-14 ans	15-19 ans	20-24 ans	25-29 ans	30-34 ans	35-39 ans	40-44 ans	45-49 ans	50-54 ans
Beaumont	45	29	20	20	50	66	38	30	11	16	12	4
Binche	126	80	55	81	219	179	126	75	78	41	32	28
Chimay	37	32	25	33	65	60	22	16	22	14	9	10
Erquelinnes	52	22	27	42	61	67	37	27	34	22	6	11
Estinnes	43	29	30	40	81	58	46	25	31	21	17	11
Froidchapelle	26	9	8	12	36	26	18	18	18	13	8	9
Ham-sur-Heure-Nalinnes	87	54	39	44	80	116	104	61	49	27	17	11
Lobbes	22	21	12	15	46	46	34	21	16	13	4	5
Merbes-le-Château	8	12	7	17	36	26	28	10	9	9	4	2
Momignies	28	18	12	10	27	30	17	10	7	9	6	5
Mortanwelz	122	68	58	89	167	144	109	73	44	38	21	10
Sivry-Rance	19	15	14	22	33	29	12	23	9	13	2	8
Thuin	73	52	31	54	103	126	85	56	49	27	25	16
Communes de l'arrond. de Tournai	585	362	253	449	1071	926	552	338	285	194	111	98
Antoing	37	36	18	26	64	57	32	18	29	10	11	4
Brunehaut	30	17	13	19	59	59	40	17	7	12	4	5
Celles	29	9	8	18	46	38	24	15	12	8	5	7
Estaimpuis	36	35	20	25	78	64	51	21	14	17	13	0
Leuze-en-Hainaut	57	36	32	47	103	88	47	44	23	14	9	15
Mont-de-L'Enclus	17	12	11	12	18	33	24	13	5	6	5	4
Pecq	24	12	6	12	66	41	17	13	7	9	3	3
Peruwelz	84	50	49	95	112	107	77	47	39	24	11	20
Rumes	23	9	4	10	33	34	9	7	8	4	3	2
Toumai	228	146	92	185	492	405	231	143	141	90	47	38
Communes de la province de Liège	5546	3283	2473	3746	8939	9245	6144	3962	2996	2052	1251	1048
Communes de l'arrond. de Huy	680	376	293	456	940	964	701	444	327	216	144	123
Amay	92	55	33	45	121	108	67	38	51	13	12	10
Anthisnes	23	10	9	15	17	32	27	14	9	4	7	4
Burdinne	18	8	10	17	13	28	19	13	9	6	5	5
Clavier	19	19	8	8	37	38	32	16	14	7	8	1
Engis	50	27	13	24	86	58	41	24	17	22	7	5
Ferrières	26	12	14	17	32	42	36	23	12	11	7	6
Hamoir	19	11	15	17	24	35	16	14	9	8	6	9
Heron	36	9	6	15	41	53	22	16	7	7	7	3
Huy	127	80	66	150	267	225	152	119	79	57	33	28
Marchin	30	17	10	24	39	40	29	25	10	7	7	9
Modave	15	17	11	23	33	35	19	13	11	10	6	1
Nandrin	42	16	4	11	26	58	63	20	14	12	13	8
Ouffet	11	7	8	9	17	13	14	11	6	5	2	3
Tinlot	22	5	1	5	12	22	16	12	10	3	2	3
Verlaine	24	13	8	9	16	37	26	18	12	6	1	2
Villers-le-Bouillet	39	20	34	19	52	37	35	30	18	13	9	11
Wanze	87	50	43	48	107	105	87	38	39	25	12	15
Communes de l'arrond. de Liège	3221	1953	1452	2288	5526	5545	3657	2363	1872	1286	720	629
Ans	173	83	68	96	199	250	177	105	68	72	42	40
Awans	55	31	17	31	61	64	51	36	28	18	6	15
Aywaille	68	40	27	35	96	102	52	48	35	24	16	23
Bassenge	43	33	16	14	63	68	48	23	16	13	7	3
Beyne-Heusay	84	48	27	44	119	102	77	46	35	20	13	10
Blegny	80	45	32	46	99	108	69	40	43	19	10	7
Chaufontaine	143	71	48	61	113	178	137	94	60	68	29	20
Comblain-au-Pont	38	23	13	21	49	48	32	29	21	9	10	13
Dalhem	26	22	17	16	38	40	25	24	20	11	10	4
Esneux	84	43	38	45	94	152	102	61	59	39	18	21
Flémalle	149	93	57	93	213	218	142	104	65	48	33	27
Fléron	91	53	30	62	106	152	100	59	46	29	29	23
Grâce-Hollogne	176	102	62	101	232	202	150	91	83	53	28	24
Herstal	228	143	106	142	322	365	222	160	122	102	43	44
Juprelle	52	30	16	22	55	67	48	30	26	18	3	5
Liège	808	546	408	898	2325	1930	1220	763	611	425	241	164
Neupré	65	38	32	24	60	95	74	58	40	38	17	19

TABLEAU 00.88.A													I.N.S.	
ENTRÉES PAR COMMUNE ET GROUPE D'AGES QUINQUENNAUX													MOUVEMENT DE LA POPULATION EN 1993	
60-64 ans	65-69 ans	70-74 ans	75-79 ans	80-84 ans	85-89 ans	90-94 ans	95 ans et plus	0-14 ans	15-64 ans	65 ans et plus	TOTAL	COMMUNES		
10	5	4	4	6	1	0	0	94	257	20	371	Beaumont		
26	15	18	13	18	17	7	1	261	885	89	1235	Binche		
7	7	6	6	8	6	1	2	94	258	36	388	Chimay		
12	8	4	2	8	2	0	0	101	319	24	444	Erquelinnes		
4	3	2	3	4	3	1	0	102	334	16	452	Estinnes		
6	4	5	2	4	3	3	1	43	164	22	229	Froidchapelle		
18	11	12	16	11	11	3	0	180	527	64	771	Ham-sur-Heure-Nalinnes		
4	7	2	5	4	2	2	0	55	204	22	281	Lobbes		
4	1	3	2	0	0	1	0	27	145	7	179	Merbes-le-Château		
2	5	0	2	0	2	0	0	58	123	9	190	Mornignies		
20	12	6	15	18	22	8	2	248	715	83	1048	Mortanwez		
7	7	3	0	1	1	1	0	48	158	13	219	Sivry-Rance		
14	14	11	3	10	7	1	0	156	555	48	757	Thuin		
103	92	75	56	87	52	12	3	1180	4127	377	5684	<i>Communes de l'arrond. de Tournai</i>		
3	8	9	2	7	1	1	1	91	254	29	374	Antoing		
6	2	4	3	4	4	0	0	60	228	17	305	Brunehaut		
3	6	5	1	17	11	1	1	46	176	42	264	Celles		
5	4	6	1	2	2	1	0	91	288	16	395	Estaimpuis		
11	5	10	8	6	4	0	0	125	401	33	559	Leuze-en-Hainaut		
8	5	2	4	4	2	1	0	40	128	18	186	Mont-de-L'Enclus		
2	2	0	1	2	1	0	1	42	173	7	222	Pecq		
19	14	6	7	15	6	2	0	183	551	50	784	Peruwelz		
3	5	0	2	3	0	0	0	36	113	10	159	Rumes		
43	41	33	27	27	21	6	0	466	1815	155	2436	Tournai		
969	797	625	454	574	389	126	24	11302	40352	2989	54843	<i>Communes de la province de Liège</i>		
122	103	78	66	81	48	16	1	1349	4437	393	6179	<i>Communes de l'arrond. de Huy</i>		
9	13	7	11	16	11	1	0	180	474	59	713	Amay		
8	3	2	2	1	0	1	0	42	137	9	188	Anthisnes		
8	3	1	1	2	1	0	0	36	121	8	165	Burdinne		
3	6	3	2	2	1	1	0	46	164	15	225	Clavier		
8	5	1	0	3	1	0	0	90	292	10	392	Engis		
6	6	5	4	1	2	0	0	52	192	18	262	Ferrières		
7	9	2	4	0	1	0	0	45	145	16	206	Hamoir		
3	4	3	1	2	2	0	0	51	174	12	237	Heron		
31	21	19	13	15	9	1	0	273	1141	78	1492	Huy		
2	0	2	2	3	1	1	0	57	192	9	258	Marchin		
3	4	4	1	1	0	0	0	43	154	10	207	Modave		
5	3	3	6	14	3	1	1	62	230	31	323	Nandrin		
2	6	1	0	1	0	1	0	26	82	9	117	Ouffet		
1	1	7	6	6	3	0	0	28	86	23	137	Tintot		
5	4	3	0	0	0	0	0	45	132	7	184	Vertaine		
7	7	6	6	5	3	4	0	93	231	31	355	Villers-le-Bouillet		
14	8	9	7	9	10	5	0	180	490	48	718	Wanze		
538	449	366	251	307	240	73	17	6626	24424	1703	32753	<i>Communes de l'arrond. de Liège</i>		
26	27	19	18	18	12	2	0	324	1075	96	1495	Ans		
8	14	5	6	12	12	3	1	103	318	53	474	Awans		
11	5	10	3	7	3	1	0	135	442	29	606	Aywaille		
6	6	1	4	5	2	0	0	92	261	18	371	Bassenge		
12	6	3	8	4	6	1	2	159	478	30	667	Beyne-Heusay		
6	7	9	6	7	6	0	0	157	447	35	639	Blegny		
25	30	17	14	25	16	9	2	262	785	113	1160	Chaufontaine		
7	5	3	1	4	2	0	0	74	239	15	328	Comblain-au-Pont		
1	2	2	2	2	1	0	0	65	189	9	263	Dalhem		
18	7	7	4	10	12	4	0	165	609	44	818	Esneux		
8	15	11	16	14	12	2	1	299	951	71	1321	Fiemalle		
13	18	17	6	18	8	1	0	174	619	68	861	Fléron		
21	12	14	7	13	9	3	0	340	985	58	1383	Grâce-Hollogne		
44	28	21	25	19	23	12	2	477	1566	130	2173	Herstal		
5	8	9	7	8	12	1	1	98	279	46	423	Juprelle		
170	113	101	51	61	47	24	2	1762	8747	399	10908	Liège		
13	9	6	6	7	6	1	0	135	438	35	608	Neupré		

I.N.S. MOUVEMENT DE LA POPULATION EN 1993	TABLEAU 00.88.A ENTRÉES PAR COMMUNE ET GROUPE D'AGES QUINQUENNAUX											
	COMMUNES	0-4 ans	5-9 ans	10-14 ans	15-19 ans	20-24 ans	25-29 ans	30-34 ans	35-39 ans	40-44 ans	45-49 ans	50-54 ans
Oupeye	121	63	53	46	153	179	108	72	58	37	16	20
Saint-Nicolas	188	83	67	91	222	253	142	70	73	37	25	27
Seraing	294	209	187	246	543	552	373	255	217	106	71	60
Soumagne	95	44	43	44	112	138	82	44	33	31	14	14
Sprimont	77	50	35	35	83	77	92	60	41	33	15	21
Trooz	54	29	12	23	57	76	57	34	27	11	8	8
Visé	49	31	41	52	112	129	77	57	45	25	16	17
Communes de l'arrond. de Verviers	1303	733	568	781	2015	2123	1396	894	619	429	305	237
Ambiève	16	5	4	3	16	31	16	10	2	3	5	1
Aubel	18	14	5	6	36	37	19	7	12	6	4	3
Baelen	25	18	14	14	24	29	23	23	11	4	8	2
Bullange	23	2	4	9	13	35	13	9	5	10	2	0
Butgenbach	15	12	14	8	21	21	17	18	9	3	1	1
Burg-Reuland	9	7	2	4	25	13	11	3	4	1	3	1
Dison	124	79	62	75	189	155	96	73	36	27	20	13
Eupen	49	31	30	38	97	111	80	53	37	15	16	8
Herve	77	44	26	33	85	105	76	40	31	23	10	14
Jalhay	38	25	17	21	43	63	41	33	25	25	10	9
La Calamine	45	26	19	34	102	79	67	40	36	23	13	10
Lierneux	18	7	5	14	32	27	15	10	18	11	6	10
Limbourg	29	15	21	12	31	49	34	8	8	7	8	1
Lontzen	36	23	16	13	55	57	48	28	16	14	7	3
Malmedy	44	26	14	30	70	82	37	18	18	16	5	11
Olné	31	8	10	10	28	41	11	20	8	8	7	1
Pepinster	55	27	27	44	80	72	59	35	34	20	9	11
Plombières	57	22	9	10	103	101	70	37	17	16	24	14
Raeren	61	24	17	20	76	123	96	55	22	32	19	12
Saint-Vith	16	9	7	18	38	40	30	18	12	5	5	5
Spa	66	31	29	51	117	102	51	42	37	21	18	18
Stavelot	33	21	13	19	60	50	27	24	26	8	14	7
Stoumont	19	18	16	15	22	23	18	17	11	9	8	10
Theux	48	33	17	41	76	82	64	42	28	20	10	12
Thimister-Clermont	24	8	9	11	37	54	20	15	4	11	7	3
Trois-Ponts	17	10	4	8	16	20	13	3	6	3	6	6
Verviers	254	167	136	197	420	401	267	176	113	66	44	35
Waimes	23	9	7	8	40	54	30	10	10	11	6	6
Welkenraedt	33	12	14	15	63	66	47	27	23	11	10	10
Communes de l'arrond. de Waremme	342	221	160	221	458	613	390	261	178	121	82	59
Berloz	18	6	3	6	20	27	14	5	7	1	3	0
Braives	45	22	14	25	38	69	40	29	16	13	8	7
Crisnée	11	9	8	9	13	18	9	20	8	6	1	2
Donceel	10	2	3	2	12	19	10	3	4	5	4	4
Faimes	31	19	10	13	21	35	18	25	9	7	4	3
Fexhe-le-Haut-Clocher	18	8	8	13	26	22	13	11	10	7	4	1
Geer	9	4	3	5	24	27	8	7	5	8	1	5
Hannut	46	40	30	41	73	102	60	42	37	19	19	11
Lincet	29	17	8	6	21	35	33	14	5	1	2	2
Oreye	10	6	16	18	22	28	17	16	14	3	2	0
Remicourt	22	10	8	11	30	39	28	17	7	5	0	1
Saint-Georges-sur-Meuse	38	22	18	20	47	68	56	24	13	10	10	4
Waremme	43	46	26	46	85	104	66	38	36	24	20	15
Wasseiges	12	10	5	6	26	20	18	10	7	12	4	4
Communes de la province du Limbourg	2300	1410	1123	1678	4955	5349	3074	1791	1208	891	638	558
Communes de l'arrond. d' Hasselt	1187	691	504	784	2466	2742	1516	870	597	408	282	237
As	43	21	17	24	59	83	43	31	9	10	11	4
Beringen	157	83	60	102	213	269	150	84	46	31	28	20
Diepenbeek	59	29	28	29	116	162	99	19	37	23	8	13
Genk	153	91	64	109	326	303	202	123	84	50	29	23
Gingelom	20	13	15	8	48	53	22	15	11	13	7	3
Halen	38	14	18	17	49	77	37	21	19	8	6	4
Ham	31	22	17	6	64	65	29	13	12	7	5	7

TABLEAU 00.88.A												I.N.S.	
ENTRÉES PAR COMMUNE ET GROUPE D'AGES QUINQUENNAUX												MOUVEMENT DE LA POPULATION EN 1993	
60-64 ans	65-69 ans	70-74 ans	75-79 ans	80-84 ans	85-89 ans	90-94 ans	95 ans et plus	0-14 ans	15-64 ans	65 ans et plus	TOTAL	COMMUNES	
18	18	20	10	7	10	0	2	237	707	67	1011	Oupeye	
22	17	19	7	7	9	1	1	318	962	81	1341	Saint-Nicolas	
57	67	41	19	19	18	1	0	690	2480	165	3335	Seraing	
14	11	5	9	12	3	3	2	182	526	45	753	Soumagne	
19	13	9	10	12	5	1	0	162	476	50	688	Sprimont	
2	0	1	3	2	1	1	1	95	303	9	407	Trooz	
12	11	16	9	14	5	2	0	121	542	57	720	Visé	
251	191	143	109	140	66	26	4	2604	9050	679	12333	Communes de l'arrond. de Verviers	
2	1	2	1	0	0	0	0	25	89	4	118	Amblève	
5	1	0	1	4	0	0	0	37	135	6	178	Aubel	
5	1	3	3	0	1	0	0	57	143	8	208	Baelen	
1	0	0	2	3	0	0	0	29	97	5	131	Bullange	
3	5	1	3	3	4	1	0	41	102	17	160	Butgenbach	
1	0	0	0	0	1	0	0	18	66	1	85	Burg-Reuland	
18	19	11	11	6	6	1	1	265	702	55	1022	Dison	
4	4	4	2	4	1	0	0	110	459	15	584	Eupen	
16	10	9	6	9	4	2	0	147	433	40	620	Herve	
8	10	2	1	4	2	1	0	80	278	20	378	Jalhay	
10	11	6	1	3	0	0	0	90	414	21	525	La Calamine	
11	5	4	3	1	1	0	0	30	154	14	198	Liemeux	
4	6	3	1	3	1	0	0	65	162	14	241	Limbourg	
3	1	3	2	6	1	1	0	75	244	14	333	Lontzen	
8	5	11	4	5	0	1	0	84	295	26	405	Malmedy	
7	3	1	2	1	0	0	0	49	141	7	197	Oline	
12	8	3	4	8	5	4	0	109	376	32	517	Pepinster	
8	8	7	3	9	6	3	0	88	400	36	524	Plombières	
6	5	6	3	2	0	1	0	102	461	17	580	Raeren	
5	0	1	3	2	1	0	0	32	176	7	215	Saint-Vith	
17	22	17	10	16	8	1	1	126	474	75	675	Spa	
9	2	5	3	6	2	2	1	67	244	21	332	Stavelot	
5	0	4	0	5	1	0	0	53	138	10	201	Stoumont	
23	7	4	6	15	8	3	0	98	398	43	539	Theux	
1	2	1	3	2	1	0	0	41	163	9	213	Thimister-Clermont	
3	4	2	2	2	1	0	0	31	84	11	126	Trois-Ponts	
50	34	23	23	13	7	4	0	557	1769	104	2430	Verviers	
3	6	3	2	1	1	0	0	39	178	13	230	Waimès	
3	11	7	4	7	3	1	1	59	275	34	368	Wellenraedt	
58	54	38	28	46	35	11	2	723	2441	214	3378	Communes de l'arrond. de Waremme	
1	0	1	0	1	2	2	0	27	84	6	117	Berloz	
3	3	2	2	6	2	0	0	81	248	15	344	Braives	
3	1	2	0	0	3	0	0	28	89	6	123	Crisnée	
0	1	1	1	2	0	0	0	15	63	5	83	Donceel	
1	3	5	2	0	4	0	0	60	136	14	210	Faimès	
1	1	2	4	4	2	0	0	34	108	13	155	Fexhe-le-Haut-Clocher	
4	1	0	1	1	0	0	0	16	94	3	113	Geer	
15	16	7	7	5	3	0	0	116	419	38	573	Hannut	
1	3	2	1	3	4	1	0	54	120	14	188	Lincet	
2	1	2	0	1	0	1	0	32	122	5	159	Oreye	
2	5	3	2	5	3	1	0	40	140	19	199	Remicourt	
9	8	1	2	6	4	2	0	78	261	23	362	Saint-Georges-sur-Meuse	
12	6	9	5	6	5	4	2	115	446	37	598	Waremme	
4	5	1	1	6	3	0	0	27	111	16	154	Wasseiges	
419	265	170	151	157	109	24	6	4833	20561	882	26276	Communes de la province du Limbourg	
187	117	73	72	80	57	9	3	2382	10089	411	12882	Communes de l'arrond. d' Hasselt	
8	2	2	3	3	1	0	0	81	282	11	374	As	
18	8	14	13	10	17	2	0	300	961	64	1325	Beringen	
4	4	0	2	2	2	0	0	116	510	10	636	Diepenbeek	
24	17	16	9	9	2	0	0	308	1273	53	1634	Genk	
4	5	0	1	1	1	0	0	48	184	8	240	Gingelom	
1	2	2	5	4	1	1	0	70	239	15	324	Halen	
7	2	0	2	2	0	0	0	70	215	6	291	Ham	

I.N.S. MOUVEMENT DE LA POPULATION EN 1993	TABLEAU 00.88.A ENTRÉES PAR COMMUNE ET GROUPE D'AGES QUINQUENNAUX											
	COMMUNES	0-4 ans	5-9 ans	10-14 ans	15-19 ans	20-24 ans	25-29 ans	30-34 ans	35-39 ans	40-44 ans	45-49 ans	50-54 ans
Hasselt	153	109	85	146	511	531	278	180	144	88	76	58
Herck-la-Ville	48	21	12	23	87	88	55	27	9	13	7	7
Heusden-Zolder	87	66	27	60	159	183	102	66	33	22	12	17
Bourg-Léopold	47	35	18	38	126	112	64	28	25	11	12	15
Lummen	54	16	15	19	71	118	51	23	20	16	11	5
Nieuwerkerken	15	8	6	11	34	37	26	11	6	6	3	5
Opglabbeek	50	16	13	21	69	92	27	20	9	5	4	7
Saint-Trond	72	59	47	73	186	216	139	81	57	49	26	21
Tessenderlo	58	33	27	38	122	118	69	49	28	23	17	11
Zonhoven	74	33	23	41	161	175	82	53	31	23	13	11
Zutendaal	28	22	12	19	65	60	41	26	17	10	7	6
Communes de l'arrond. de Maaseik	594	382	325	357	1224	1321	759	482	296	248	182	187
Boholt	36	16	16	15	65	69	45	24	8	17	5	10
Bree	33	20	18	23	92	78	47	19	15	18	13	8
Dilsen-Stokkem	57	37	27	21	99	115	69	35	25	18	13	14
Hamont-Achel	29	21	26	24	72	75	41	34	24	37	20	21
Hechtel-Eksel	39	31	18	21	70	96	51	34	18	10	16	12
Houthalen-Helchteren	80	65	37	60	157	163	116	54	35	19	10	24
Kinrooi	28	10	13	16	58	73	25	22	15	14	2	8
Lommel	52	54	32	38	138	147	89	60	36	32	34	25
Maaseik	67	44	41	51	128	134	80	56	39	33	29	29
Meeuwen-Gruitrode	31	14	15	9	74	71	36	21	8	7	6	3
Neerpelt	54	19	24	35	110	125	69	43	35	14	16	14
Overpelt	23	11	25	19	68	85	28	42	17	14	4	6
Peer	65	40	33	25	93	90	63	38	21	15	14	13
Communes de l'arrond. de Tongres	519	337	294	537	1265	1286	799	439	315	235	174	134
Alken	33	16	12	22	65	84	58	25	21	10	5	4
Bilzen	68	55	51	66	196	222	145	64	46	34	13	16
Looz	32	14	12	15	58	76	42	21	10	13	11	5
Heers	17	10	7	12	38	58	25	9	8	10	3	3
Herstappe	1	0	0	0	1	1	0	0	0	0	0	0
Hoeselt	30	14	13	9	49	50	49	23	12	7	6	2
Kortessem	27	17	20	19	56	74	42	20	18	8	5	4
Lanaken	69	28	29	181	231	203	96	52	60	56	46	37
Maasmechelen	89	73	54	76	178	146	123	86	60	42	32	31
Riemst	46	34	30	84	170	117	56	51	17	14	19	6
Tongres	66	55	52	41	143	167	109	59	51	33	27	22
Fourons	16	12	9	4	22	29	29	11	9	4	6	3
Wellen	25	9	5	8	58	59	25	18	3	4	1	1
Communes de la province de Luxembourg	1303	801	556	823	2137	2177	1286	811	563	389	295	266
Communes de l'arrond. d'Arlon	341	181	130	158	517	670	356	228	147	90	40	37
Arlon	119	64	60	82	263	318	162	112	79	45	19	25
Attert	58	31	23	8	39	65	52	22	14	8	0	1
Aubange	98	48	28	42	131	159	79	51	30	25	13	5
Martelange	11	8	7	4	20	23	11	6	6	1	1	2
Messancy	55	30	12	22	64	105	52	37	18	11	7	4
Communes de l'arrond. de Bastogne	163	105	82	119	347	263	161	102	63	64	62	43
Bastogne	47	38	18	45	124	86	57	24	19	10	20	10
Bertogne	11	2	6	6	23	12	5	7	1	0	2	1
Fauvillers	18	6	6	3	11	12	13	7	3	2	2	1
Gouvy	27	16	6	14	38	30	26	12	7	15	9	3
Houffaize	21	8	11	9	36	29	13	13	7	14	11	8
Sainte-Ode	11	8	12	15	25	24	9	9	5	7	5	4
Vaux-sur-Sûre	10	12	9	6	35	19	12	17	2	6	5	1
Vielsalm	18	15	14	21	55	51	26	13	19	10	8	15

TABLEAU 00.88.A													I.N.S.	
ENTRÉES PAR COMMUNE ET GROUPE D'AGES QUINQUENNAUX													MOUVEMENT DE LA POPULATION EN 1993	
60-64 ans	65-69 ans	70-74 ans	75-79 ans	80-84 ans	85-89 ans	90-94 ans	95 ans et plus	0-14 ans	15-64 ans	65 ans et plus	TOTAL	COMMUNES		
34	30	12	10	12	8	2	0	347	2046	74	2467	Hasselt		
11	2	4	0	1	1	0	0	81	327	8	416	Herck-la-Ville		
8	2	2	4	2	5	2	1	180	662	18	860	Heusden-Zolder		
12	7	4	4	4	2	0	0	100	443	21	564	Bourg-Léopold		
4	3	4	4	9	7	2	1	85	338	30	453	Lummen		
1	1	0	2	2	1	0	0	29	140	6	175	Nieuwerkerken		
6	3	3	1	1	0	0	0	79	260	8	347	Opglabbeek		
21	15	5	7	7	3	0	1	178	869	38	1085	Saint-Trond		
11	3	4	1	1	1	0	0	118	486	10	614	Tessenderlo		
12	5	1	3	8	5	0	0	130	602	22	754	Zonhoven		
1	6	0	1	2	0	0	0	62	252	9	323	Zutendaal		
118	68	40	44	34	20	4	0	1301	5174	210	6685	<i>Communes de l'arrond. de Maastricht</i>		
6	1	3	4	8	5	1	0	68	264	22	354	Bocholt		
11	5	1	3	1	2	0	0	71	324	12	407	Bree		
6	5	4	1	3	4	0	0	121	415	17	553	Dilsen- Stokkem		
4	4	3	2	1	0	0	0	76	352	10	438	Hamont-Achel		
10	5	0	1	0	0	0	0	88	338	6	432	Hechtel-Eksel		
7	2	7	10	3	5	2	0	182	645	29	856	Houthalen-Hechteren		
9	1	0	3	1	0	0	0	51	242	5	298	Kinrooi		
20	6	7	3	2	1	0	0	138	619	19	776	Lommel		
14	15	7	7	1	2	0	0	152	593	32	777	Maaseik		
8	2	1	1	0	0	1	0	60	243	5	308	Meeuwen-Gruitrode		
11	7	3	1	6	0	0	0	97	472	17	586	Neerpelt		
4	7	4	0	3	0	0	0	59	287	14	360	Overpelt		
8	8	0	8	5	1	0	0	138	380	22	540	Peer		
114	80	57	35	43	32	11	3	1150	5298	261	6709	<i>Communes de l'arrond. de Tongres</i>		
7	3	2	3	5	1	1	1	61	301	16	378	Alken		
14	10	6	5	5	7	1	0	174	816	34	1024	Bilzen		
3	1	3	1	7	0	0	0	58	254	12	324	Looz		
2	1	4	3	3	1	2	0	34	168	14	216	Heers		
0	0	0	0	0	0	0	0	1	2	0	3	Herstappe		
1	1	1	2	1	2	0	0	57	208	7	272	Hoeseit		
2	2	3	2	2	3	1	2	64	248	15	327	Kortessem		
41	28	15	7	8	4	4	0	126	1003	66	1195	Lanaken		
20	13	12	5	5	4	0	0	216	794	39	1049	Maasmechelen		
3	5	1	1	1	3	1	0	110	537	12	659	Riemst		
12	7	8	2	4	7	0	0	173	664	28	865	Tongres		
7	4	0	1	0	0	1	0	37	124	6	167	Fourons		
2	5	2	3	2	0	0	0	39	179	12	230	Wellen		
243	141	110	100	126	79	32	4	2660	8990	592	12242	<i>Communes de la province de Luxembourg</i>		
22	23	25	14	25	15	7	2	652	2265	111	3028	<i>Communes de l'arrond. d'Arlon</i>		
9	15	11	6	7	3	1	2	243	1114	45	1402	Arlon		
1	3	1	0	0	1	0	0	112	210	5	327	Attert		
5	2	7	3	5	5	0	0	174	540	22	736	Aubange		
1	3	1	1	1	0	1	0	26	75	7	108	Martelange		
6	0	5	4	12	6	5	0	97	326	32	455	Messancy		
40	12	12	20	18	12	5	0	350	1264	79	1693	<i>Communes de l'arrond. de Bastogne</i>		
9	2	3	3	5	1	1	0	103	404	15	522	Bastogne		
1	0	0	0	0	0	0	0	19	58	0	77	Bertogne		
0	2	0	0	1	0	0	0	30	54	3	87	Fauvillers		
7	3	0	3	1	0	0	0	49	161	7	217	Gouvy		
7	0	4	3	3	4	1	0	40	147	15	202	Houffalize		
4	0	1	0	0	0	0	0	31	107	1	139	Sainte-Ode		
0	0	2	5	3	5	0	0	31	103	15	149	Vaux-sur-Sûre		
12	5	2	6	5	2	3	0	47	230	23	300	Vielsalm		

I.N.S. MOUVEMENT DE LA POPULATION EN 1993	TABLEAU 00.88.A ENTRÉES PAR COMMUNE ET GROUPE D'AGES QUINQUENNAUX											
COMMUNES	0-4 ans	5-9 ans	10-14 ans	15-19 ans	20-24 ans	25-29 ans	30-34 ans	35-39 ans	40-44 ans	45-49 ans	50-54 ans	55-59 ans
Communes de l'arrond. de Marche-en-Famenne												
	270	166	117	208	449	389	257	182	128	96	75	87
Durbuy	30	29	13	42	85	70	46	34	27	27	19	23
Erezée	15	12	14	10	16	20	21	14	9	5	12	10
Hotton	33	14	11	13	37	46	25	15	3	2	7	6
La Roche-en-Ardenne	15	11	6	14	35	27	18	11	10	14	8	9
Manhay	17	14	6	14	27	15	19	9	19	4	3	4
Marche-en-Famenne	109	54	45	65	159	138	79	58	33	21	14	21
Nassogne	26	17	10	28	40	40	27	19	13	11	6	10
Rendeux	17	9	5	12	28	17	16	9	12	6	5	4
Tenneville	8	6	7	10	22	16	6	13	2	6	1	0
Communes de l'arrond. de Neufchâteau												
	239	182	117	164	425	392	215	144	97	77	67	55
Bertrix	27	19	10	16	52	55	19	16	14	16	10	7
Bouillon	29	39	12	15	32	39	22	17	13	10	2	6
Daverdisse	8	3	2	3	7	9	5	6	2	2	0	4
Herbeumont	8	5	11	4	21	11	5	4	6	3	8	6
Léglise	16	10	9	8	36	30	20	12	6	8	2	4
Libin	19	14	8	15	30	40	11	12	4	8	8	4
Libramont-Chevigny	32	26	18	25	78	64	38	18	16	3	2	6
Neufchâteau	39	23	9	23	57	48	35	22	10	14	6	6
Paliseul	12	9	4	12	32	32	12	4	6	6	8	2
Saint-Hubert	21	7	11	18	43	30	20	13	7	1	4	5
Tellin	17	16	15	9	18	15	17	13	7	4	6	0
Wellin	11	11	8	16	19	19	11	7	6	2	11	5
Communes de l'arrond. de Virton												
	290	167	110	174	399	463	297	155	128	62	51	44
Chiny	16	8	6	19	41	35	25	14	11	10	6	6
Etalle	52	16	12	14	48	66	44	14	9	1	2	4
Florenville	23	13	12	17	48	29	33	21	13	8	14	13
Habay	42	34	18	16	56	70	48	25	18	9	4	3
Meix-devant-Virton	19	8	7	13	19	20	15	8	10	5	3	6
Musson	27	9	4	16	23	44	20	7	6	2	3	1
Rouvroy	14	8	4	7	19	20	12	2	8	3	3	4
Saint-Léger	19	13	7	9	23	42	16	10	7	8	0	0
Tintigny	18	12	13	15	26	35	18	8	9	6	7	0
Virton	60	46	27	48	96	102	66	46	37	10	9	7
Communes de la province de Namur												
	2311	1375	1109	1486	3515	3577	2420	1559	1216	924	589	523
Communes de l'arrond. de Dinant												
	548	332	283	359	818	825	518	395	299	271	193	177
Anhée	43	24	35	36	53	59	58	24	21	28	21	9
Beauraing	29	18	11	23	53	48	31	22	15	13	9	18
Bièvre	18	9	6	7	23	26	7	11	5	3	7	3
Ciney	61	29	20	48	123	113	56	53	24	33	24	12
Dinant	76	51	51	46	131	112	83	50	41	26	20	16
Gedinne	23	9	5	13	19	18	15	18	8	7	9	4
Hamois	34	24	26	17	46	54	34	19	14	17	9	9
Hastière	27	12	19	20	35	46	19	26	27	29	17	23
Havelange	22	15	13	20	40	44	22	18	12	18	13	9
Houyet	36	21	21	13	36	37	27	26	20	20	15	9
Onhaye	27	14	10	10	32	33	19	15	9	13	7	9
Rochefort	72	47	29	56	106	102	46	41	36	15	5	17
Somme-Leuze	28	33	8	19	35	46	41	26	30	13	8	19
Vresse-sur-Semois	9	4	7	8	21	9	11	16	3	12	12	9
Yvoir	43	22	22	23	65	78	49	30	34	24	17	11
Communes de l'arrond. de Namur												
	1439	826	667	912	2232	2300	1606	978	748	521	308	271
Andenne	133	77	50	90	151	165	114	71	62	51	27	21
Assesse	51	27	16	16	30	44	46	24	10	15	9	0
Eghezée	78	36	38	31	85	114	87	43	46	22	14	15
Femelmont	49	18	9	21	31	60	47	16	18	9	3	6

TABLEAU 00.88.A												I.N.S.	
ENTRÉES PAR COMMUNE ET GROUPE D'AGES QUINQUENNAUX												MOUVEMENT DE LA POPULATION EN 1993	
60-64 ans	65-69 ans	70-74 ans	75-79 ans	80-84 ans	85-89 ans	90-94 ans	95 ans et plus	0-14 ans	15-64 ans	65 ans et plus	TOTAL	COMMUNES	
87	54	31	23	33	17	7	0	553	1958	165	2676	Communes de l'arrond. de Marche-en-Famenne	
17	14	8	5	8	6	2	0	72	390	43	505	Durbuy	
13	3	4	1	1	1	1	0	41	130	11	182	Erezée	
9	10	3	0	2	2	1	0	58	163	18	239	Hotton	
18	6	2	0	0	2	1	0	32	164	11	207	La Roche-en-Ardenne	
4	1	2	2	5	0	0	0	37	118	10	165	Manhay	
12	10	7	9	15	4	2	0	208	600	47	855	Marche-en-Famenne	
4	4	3	1	2	0	0	0	53	198	10	261	Nassogne	
7	5	1	1	0	1	0	0	31	116	8	155	Rendeux	
3	1	1	4	0	1	0	0	21	79	7	107	Tenneville	
52	32	29	28	33	21	8	0	538	1688	151	2377	Communes de l'arrond. de Neufchâteau	
4	2	2	2	3	4	1	0	56	209	14	279	Bertrix	
4	4	6	7	5	3	1	0	80	160	26	266	Bouillon	
1	1	3	0	2	0	0	0	13	39	6	58	Daverdisse	
3	1	1	0	0	0	0	0	24	71	2	97	Herbeumont	
2	1	0	0	3	2	0	0	35	128	6	169	Léglise	
2	5	1	2	2	3	1	0	41	134	14	189	Libin	
10	8	2	4	5	2	0	0	76	260	21	357	Libramont-Chevigny	
3	1	4	3	2	1	1	0	71	224	12	307	Neufchâteau	
1	3	1	3	3	2	0	0	25	115	12	152	Paliseul	
10	1	2	1	4	1	2	0	39	151	11	201	Saint-Hubert	
2	2	2	3	0	2	0	0	48	91	9	148	Tellin	
10	3	5	3	4	1	2	0	30	106	18	154	Wellin	
42	20	13	15	17	14	5	2	567	1815	86	2468	Communes de l'arrond. de Virton	
8	4	3	3	0	1	1	0	30	175	12	217	Chiny	
3	1	1	1	1	0	0	0	80	205	4	289	Etalle	
6	5	3	7	6	4	1	0	48	202	26	276	Florenville	
3	3	2	1	2	5	1	0	94	252	14	360	Habay	
1	1	0	0	1	0	0	0	34	100	2	136	Meix-devant-Virton	
1	1	0	0	0	1	0	0	40	123	2	165	Musson	
4	1	2	1	1	0	0	0	26	82	5	113	Rouvroy	
2	2	0	0	0	0	0	0	39	117	2	158	Saint-Léger	
3	0	1	0	0	0	0	0	43	127	1	171	Tintigny	
11	2	1	2	6	3	2	2	133	432	18	583	Virton	
530	385	259	202	240	167	45	8	4795	16339	1306	22440	Communes de la province de Namur	
171	131	81	54	72	32	12	5	1163	4026	387	5576	Communes de l'arrond. de Dinant	
8	5	10	4	1	1	2	1	102	317	24	443	Anhée	
13	9	6	5	7	0	0	0	58	245	27	330	Beauraing	
2	2	0	0	6	1	1	0	33	94	10	137	Bièvre	
12	19	10	10	6	4	2	1	110	498	52	660	Ciney	
19	17	19	6	8	2	2	0	178	544	54	776	Dinant	
8	6	3	4	2	1	1	0	37	119	17	173	Gedinne	
10	3	3	0	4	0	0	0	84	229	10	323	Hamois	
21	9	4	6	5	2	1	0	58	283	27	348	Hastière	
7	6	3	2	5	2	0	0	50	203	18	271	Havelange	
15	2	3	3	11	5	1	0	78	218	25	321	Houyet	
3	5	1	1	1	1	0	0	51	150	9	210	Onhaye	
8	17	7	4	6	2	1	0	148	432	37	617	Rochefort	
17	8	1	1	1	1	0	0	69	254	12	335	Somme-Leuze	
12	8	2	0	1	2	0	0	20	113	13	146	Vresse-sur-Semois	
16	15	9	8	8	8	1	3	87	347	52	486	Yvoir	
270	206	137	111	137	109	28	2	2932	10146	730	13808	Communes de l'arrond. de Namur	
25	9	12	5	13	15	2	0	260	777	56	1093	Andenne	
10	4	7	2	1	5	1	1	94	204	21	319	Assesse	
18	9	3	9	11	9	5	1	152	475	47	674	Eghezée	
4	6	4	1	4	0	0	0	76	215	15	306	Fernelmont	

I.N.S. MOUVEMENT DE LA POPULATION EN 1993	TABLEAU 00.88.A ENTRÉES PAR COMMUNE ET GROUPE D'AGES QUINQUENNAUX											
COMMUNES	0-4 ans	5-9 ans	10-14 ans	15-19 ans	20-24 ans	25-29 ans	30-34 ans	35-39 ans	40-44 ans	45-49 ans	50-54 ans	55-59 ans
Florennes	43	34	20	20	37	66	53	26	31	13	9	6
Fosses-la-Ville	61	41	37	31	89	77	64	44	29	24	10	11
Gembloux	125	75	43	66	201	254	147	87	62	42	27	24
Gesves	39	22	21	17	35	49	45	37	22	23	11	13
Jemeppe-sur-Sambre	111	52	48	71	147	170	112	63	46	26	17	5
La Bruyère	49	32	22	17	50	66	62	33	18	16	7	8
Mettet	68	51	40	39	89	94	60	48	31	22	17	16
Namur	362	214	189	334	914	764	458	317	244	166	110	91
Ohey	23	9	14	7	30	32	30	10	7	11	3	6
Profondeville	71	45	36	36	80	95	105	45	44	32	10	23
Sambreville	140	75	63	98	208	194	146	84	57	37	28	22
Sombrefe	36	18	21	18	55	56	30	30	21	12	6	4
Communes de l'arrond. de Philippeville	324	217	159	215	465	452	296	186	169	132	88	75
Cerfontaine	29	19	13	16	35	33	26	16	20	5	6	12
Couvin	55	43	35	46	85	72	65	34	27	22	19	17
Doische	14	11	5	13	21	18	10	9	11	9	2	8
Florennes	59	28	20	38	84	69	38	31	31	21	11	3
Philippeville	43	29	27	39	79	74	39	25	27	20	19	11
Virinval	31	23	19	20	58	41	26	15	16	15	9	13
Walcourt	83	64	40	43	103	145	92	56	37	40	22	11
Communes de la province de Flandre Or.	4296	2459	1881	2610	8827	9597	5655	3251	2103	1572	950	845
Communes de l'arrond. d'Alost	864	448	373	526	1632	1767	1142	590	384	281	169	153
Alost	211	109	99	172	483	508	305	148	124	82	52	36
Denderleuw	66	33	30	48	133	137	107	47	36	19	8	10
Erpe-Mere	73	41	39	51	117	135	89	65	32	27	12	10
Grammont	111	49	41	45	166	180	123	72	38	18	26	21
Haaltert	66	35	28	35	118	115	81	47	17	21	10	15
Herzele	58	30	27	28	77	102	83	34	17	15	7	6
Lede	58	30	21	21	114	116	56	45	24	21	13	17
Ninove	132	70	59	83	233	261	148	82	52	42	20	18
Sint-Lievens-Houtem	44	24	9	9	58	72	65	12	9	9	9	5
Zottegem	45	27	20	34	133	141	85	38	35	27	12	15
Communes de l'arrond. de Termonde	556	318	235	334	1143	1214	680	387	288	188	119	111
Beriare	51	29	19	31	92	119	50	31	35	12	6	23
Buggenhout	50	28	24	21	92	105	67	22	22	14	11	6
Termonde	102	59	42	66	262	276	130	83	69	41	19	23
Hamme	45	28	18	41	89	89	48	28	19	14	13	8
Laame	51	33	14	17	65	85	64	21	24	14	7	6
Lebbeke	47	31	23	38	134	132	68	43	19	19	10	11
Waasmunster	46	30	23	22	61	72	58	55	21	28	12	7
Wetteren	68	39	26	34	136	151	85	55	28	19	18	20
Wichelen	34	16	17	25	67	80	47	26	13	13	12	4
Zele	62	25	29	39	145	105	63	23	18	14	11	3
Communes de l'arrond. d'Eeklo	245	149	101	143	566	530	283	174	93	79	63	76
Assenede	40	32	19	22	93	82	53	27	18	14	7	12
Eeklo	65	34	26	43	161	148	78	44	28	18	27	18
Kaprijke	31	18	8	8	42	50	26	18	5	7	4	13
Maldegem	39	24	18	25	107	111	58	23	13	18	6	11
Sint-Laureins	22	18	9	11	41	43	19	21	10	4	3	8
Zelzate	48	23	21	34	122	96	49	41	19	18	16	14
Communes de l'arrond. de Gand	1503	905	643	963	3481	4031	2298	1307	869	652	364	319
Aalter	46	16	28	17	78	103	66	29	31	17	15	10
Deinze	67	38	36	51	170	185	92	55	48	26	13	10
De Pinte	71	33	20	25	40	87	80	45	34	17	11	5
Destelbergen	89	54	27	40	95	156	97	65	31	40	19	21

TABLEAU 00.88.A												I.N.S.	
ENTRÉES PAR COMMUNE ET GROUPE D'AGES QUINQUENNAUX												MOUVEMENT DE LA POPULATION EN 1993	
60-64 ans	65-69 ans	70-74 ans	75-79 ans	80-84 ans	85-89 ans	90-94 ans	95 ans et plus	0-14 ans	15-64 ans	65 ans et plus	TOTAL	COMMUNES	
12	6	5	1	2	3	0	0	97	273	17	387	Floreffe	
8	12	4	1	4	3	1	0	139	387	25	551	Fosses-la-Ville	
17	7	6	12	13	7	0	0	243	927	45	1215	Gembloux	
8	8	5	2	4	2	2	0	82	260	23	365	Gesves	
12	9	6	1	4	5	1	0	211	669	26	906	Jemeppe-sur-Sambre	
6	6	1	2	6	5	0	0	103	283	20	406	La Bruyère	
14	2	1	3	6	1	0	0	159	430	13	602	Mettet	
92	87	60	44	41	35	6	0	765	3490	273	4528	Namur	
7	2	2	3	1	3	0	0	46	143	11	200	Ohey	
11	13	5	7	10	2	4	0	152	481	41	674	Profondeville	
15	19	12	13	13	9	4	0	278	889	70	1237	Sambreville	
11	7	4	5	4	5	2	0	75	243	27	345	Sombreffe	
Communes de l'arrond. de Phillipeville													
89	48	41	37	31	26	5	1	700	2167	189	3056		
7	2	0	3	3	1	1	0	61	176	10	247	Cerfontaine	
14	8	8	8	8	6	1	0	133	401	39	573	Couvain	
4	4	3	6	4	2	0	0	30	105	19	154	Doische	
8	2	9	3	3	1	0	1	107	334	19	460	Florennes	
17	15	4	6	4	4	0	0	99	350	33	482	Philippeville	
19	6	5	3	1	2	0	0	73	232	17	322	Viroinval	
20	11	12	8	8	10	3	0	197	569	52	818	Walcourt	
Communes de la province de Flandre Or.													
733	488	449	435	601	443	192	36	8636	36143	2644	47423		
Communes de l'arrond. d'Alost													
133	76	94	81	93	77	28	4	1685	6777	453	8915		
39	17	22	16	16	10	4	2	419	1949	87	2455	Alost	
5	6	10	12	8	8	1	1	129	550	46	725	Denderleuw	
8	4	11	20	15	13	11	0	153	546	74	773	Erpe-Mere	
20	14	17	4	5	9	1	0	201	709	50	960	Grammont	
8	5	2	10	16	13	2	0	129	467	48	644	Haaltert	
8	4	6	5	6	3	3	0	115	377	27	519	Herzele	
8	9	5	5	4	5	0	0	109	435	28	572	Lede	
18	10	12	2	5	5	1	0	281	957	35	1253	Ninove	
7	1	3	3	6	4	5	1	77	255	23	355	Sint-Lievens-Houtem	
12	6	6	4	12	7	0	0	92	532	35	659	Zottegem	
Communes de l'arrond. de Termonde													
88	60	64	54	85	55	19	3	1109	4532	340	5981		
17	8	5	11	19	7	3	0	99	416	53	568	Berlare	
2	7	4	3	7	4	2	0	102	362	27	491	Buggenhout	
21	10	19	19	18	12	3	1	203	990	82	1275	Termonde	
11	6	7	1	5	4	0	0	91	360	23	474	Hamme	
4	3	4	3	3	4	0	0	98	307	17	422	Laarne	
3	7	8	2	9	3	3	0	101	477	32	610	Lebbeke	
12	5	4	0	1	2	1	0	99	348	13	460	Waasmunster	
10	7	10	7	15	12	6	1	133	556	58	747	Wetteren	
3	3	0	1	1	3	0	1	67	290	9	366	Wichelen	
5	4	3	7	7	4	1	0	116	426	26	568	Zele	
Communes de l'arrond. d'Eeklo													
59	38	37	27	28	30	13	2	495	2066	175	2736		
9	6	6	4	4	7	2	0	91	337	29	457	Assenede	
9	10	17	9	7	8	3	0	125	574	54	753	Eeklo	
8	0	3	1	4	5	2	0	57	181	15	253	Kaprijke	
8	6	3	7	8	6	2	1	81	380	33	494	Maldegem	
8	5	1	0	0	0	1	0	49	168	7	224	Sint-Laureins	
17	11	7	6	5	4	3	1	92	426	37	555	Zelzate	
Communes de l'arrond. de Gand													
283	189	175	178	237	176	90	22	3051	14567	1067	18685		
10	2	10	11	8	7	9	2	90	376	49	515	Aalter	
16	18	7	15	9	4	2	0	141	666	55	862	Deinze	
11	1	4	0	0	2	0	0	124	355	7	486	De Pinte	
10	8	8	7	17	7	3	0	170	574	50	794	Destelbergen	

I.N.S. MOUVEMENT DE LA POPULATION EN 1993	TABLEAU 00.88.A ENTRÉES PAR COMMUNE ET GROUPE D'AGES QUINQUENNAUX											
COMMUNES	0-4 ans	5-9 ans	10-14 ans	15-19 ans	20-24 ans	25-29 ans	30-34 ans	35-39 ans	40-44 ans	45-49 ans	50-54 ans	55-59 ans
Evergem	80	47	47	60	183	234	110	76	65	50	29	23
Gavere	53	24	14	24	56	103	65	34	22	18	11	7
Gand	487	326	236	455	1864	1877	983	529	384	257	144	138
Knesselare	15	12	8	12	58	52	31	20	9	7	3	1
Lochristi	83	39	27	31	119	151	98	69	26	20	12	12
Lovendegem	56	21	18	15	63	99	46	32	16	23	11	8
Melle	59	35	27	21	88	122	64	46	29	21	14	11
Merelbeke	87	57	28	45	131	177	142	66	25	32	18	16
Moerbeke	27	15	19	14	39	52	31	18	14	7	9	6
Nazareth	66	40	23	21	88	109	72	38	21	14	8	3
Nevele	28	20	13	16	72	79	45	29	24	16	5	3
Oosterzele	42	26	19	17	82	103	61	33	20	11	8	12
Sint-Martens-Latem	29	28	18	9	34	51	51	39	21	24	13	16
Waarschoot	29	9	1	14	50	59	30	16	7	5	2	0
Wachtebeke	35	27	13	29	47	57	34	23	19	18	5	3
Zomergem	24	15	12	19	42	65	41	17	14	14	4	8
Zulte	50	23	9	28	82	110	59	28	9	15	10	6
Communes de l'arrond. d' Audenarde	410	230	181	262	653	680	440	263	170	129	83	68
Brakel	50	30	20	23	59	67	55	42	21	16	11	10
Horebeke	3	1	4	3	14	14	5	9	4	5	2	0
Kluisbergen	18	3	4	12	36	24	18	7	9	5	2	4
Kruishoutem	33	20	14	8	56	70	27	30	8	7	7	3
Lierde	26	13	4	15	23	46	22	14	9	6	6	2
Maarkedal	23	11	9	19	39	47	21	10	11	14	5	4
Audenarde	65	46	18	43	137	139	118	42	22	25	22	10
Renaix	108	76	80	101	140	128	85	69	49	34	13	24
Wortegem-Petegem	26	7	12	9	44	41	35	13	14	8	5	4
Zingem	17	8	6	14	45	54	19	10	13	3	2	5
Zwalm	41	15	10	15	60	50	35	17	10	6	8	2
Communes de l'arrond. de Saint-Nicolas	718	409	348	382	1352	1375	812	530	319	243	152	118
Beveren	141	67	70	57	209	272	151	105	62	44	26	17
Kruibeke	54	27	18	27	79	90	56	30	22	12	6	5
Lokeren	85	59	52	64	207	174	97	59	40	30	25	15
Sint-Gillis-Waas	63	38	35	37	122	144	66	52	20	20	15	10
Saint-Nicolas	184	110	91	112	438	364	241	154	101	74	43	35
Stekene	73	58	40	38	109	136	82	51	32	27	14	18
Tamise	118	50	42	47	188	195	119	79	42	36	23	18
Communes de la province de Flandre Oc.	3704	2079	1660	2448	7854	7264	4178	2643	1837	1514	1112	1054
Communes de l'arrond. de Bruges	835	488	365	563	1767	1794	1075	682	516	445	326	295
Beernem	36	27	14	20	76	71	47	35	21	20	17	19
Blankenberge	79	41	39	81	178	121	94	77	74	54	55	46
Bruges	267	181	131	252	754	746	408	258	206	151	91	64
Damme	38	23	17	20	70	78	57	26	21	12	9	17
Jabbeke	70	35	22	19	97	115	61	29	22	30	17	16
Knokke-Heist	94	63	54	68	187	185	137	99	78	113	81	92
Oostkamp	92	39	23	31	141	173	80	59	35	21	12	11
Torhout	49	24	21	35	111	102	64	35	24	17	11	10
Zedelgem	95	44	36	31	139	181	113	53	25	18	26	18
Zuienkerke	15	11	8	6	14	22	14	11	10	9	7	2
Communes de l'arrond. de Dixmude	142	81	59	85	311	245	133	88	41	50	39	32
Dixmude	37	23	17	33	97	91	37	31	13	22	13	15
Houthuist	21	17	14	20	58	38	24	14	4	6	6	2
Koekelare	41	18	10	12	64	62	32	21	9	12	9	9
Kortemark	33	21	16	12	72	40	34	19	9	4	8	4
Lo-Reninge	10	2	2	8	20	14	6	3	6	6	3	2

TABLEAU 00.88.A													I.N.S.	
ENTRÉES PAR COMMUNE ET GROUPE D'AGES QUINQUENNAUX													MOUVEMENT DE LA POPULATION EN 1993	
60-64 ans	65-69 ans	70-74 ans	75-79 ans	80-84 ans	85-89 ans	90-94 ans	95 ans et plus	0-14 ans	15-64 ans	65 ans et plus	TOTAL	COMMUNES		
14	13	18	14	35	34	10	2	174	844	126	1144	Evergem		
12	3	3	5	6	5	3	0	91	352	25	468	Gavere		
104	82	70	47	52	33	20	7	1029	6735	311	8075	Gand		
0	2	2	4	2	4	0	1	35	193	15	243	Knesselare		
14	11	5	10	11	6	3	1	149	552	47	748	Lochristi		
7	0	3	11	7	5	5	0	95	320	31	446	Lovendegem		
7	5	8	5	14	11	6	0	121	423	49	593	Melle		
20	13	11	11	16	13	4	0	172	672	68	912	Merelbeke		
0	1	1	0	4	2	1	2	61	190	11	262	Moerbeke		
7	1	3	10	21	16	7	3	129	381	61	571	Nazareth		
5	2	0	2	1	1	0	0	61	294	6	361	Nevele		
3	6	0	4	5	1	0	0	87	350	16	453	Oosterzele		
17	3	7	5	7	9	0	0	75	275	31	381	Sint-Martens-Latem		
4	3	5	2	4	2	3	1	39	187	20	246	Waarschoot		
2	6	4	7	9	5	11	0	75	237	42	354	Wachtebeke		
11	6	2	7	5	7	3	3	51	235	33	319	Zomergem		
9	3	4	1	4	2	0	0	82	356	14	452	Zulte		
												Communes de l'arrond. d' Audenarde		
62	51	32	45	76	60	22	4	821	2810	290	3921			
12	9	7	6	14	14	4	2	100	316	56	472	Brakel		
1	0	1	3	6	9	1	0	8	57	20	85	Horebeke		
0	2	0	1	6	5	2	1	25	117	17	159	Kluisbergen		
2	0	0	0	4	2	1	0	67	218	7	292	Kruishoutem		
0	0	0	2	2	0	0	0	43	143	4	190	Lierde		
6	1	4	10	15	12	5	1	43	176	48	267	Maarkedal		
18	11	7	8	12	7	4	0	129	576	49	754	Audenarde		
16	18	9	7	6	3	1	0	264	659	44	967	Renaix		
4	3	1	6	3	2	1	0	45	177	16	238	Wortegem-Petegem		
1	3	2	2	3	3	1	0	31	166	14	211	Zingem		
2	4	1	0	5	3	2	0	66	205	15	286	Zwalm		
												Communes de l'arrond. de Saint-Nicolas		
108	74	47	50	82	45	20	1	1475	5391	319	7185			
25	19	7	12	13	3	3	0	278	968	57	1303	Beveren		
3	6	1	5	9	4	0	0	99	330	25	454	Kruibeke		
13	5	3	8	6	3	2	0	196	724	27	947	Lokeren		
2	7	6	5	17	6	5	0	136	488	46	670	Sint-Gillis-Waas		
29	18	16	14	16	17	6	1	385	1591	88	2064	Saint-Nicolas		
22	11	7	5	13	8	3	0	171	529	47	747	Stekene		
14	8	7	1	8	4	1	0	210	761	29	1000	Tamise		
												Communes de la province de Flandre Oc.		
995	723	541	385	460	320	116	24	7443	30899	2569	40911			
												Communes de l'arrond. de Bruges		
271	186	136	98	97	55	21	5	1688	7734	598	10020			
15	8	10	2	5	6	3	0	77	341	34	452	Beernem		
47	40	35	18	12	4	4	2	159	827	115	1101	Blankenberge		
71	46	35	31	34	22	4	1	579	3001	173	3753	Bruges		
7	3	0	2	10	3	4	1	78	317	23	418	Damme		
11	8	2	2	4	6	0	0	127	417	22	566	Jabbeke		
95	51	33	30	19	9	4	0	211	1135	146	1492	Knokke-Heist		
11	9	7	4	6	2	0	1	154	574	29	757	Oostkamp		
7	13	9	8	2	3	1	0	94	416	36	546	Torhout		
7	8	5	1	5	0	1	0	175	611	20	806	Zedelgem		
0	0	0	0	0	0	0	0	34	95	0	129	Zuienkerke		
												Communes de l'arrond. de Dixmude		
20	17	11	12	30	18	4	1	282	1044	93	1419			
9	3	1	1	8	2	3	1	77	361	19	457	Dixmude		
4	3	2	5	9	1	0	0	52	176	20	248	Houthuist		
5	7	1	3	3	6	1	0	69	235	21	325	Koekelare		
2	3	6	1	3	5	0	0	70	204	18	292	Kortemark		
0	1	1	2	7	4	0	0	14	68	15	97	Lo-Reninge		

I.N.S. MOUVEMENT DE LA POPULATION EN 1993	TABLEAU 00.88.A ENTRÉES PAR COMMUNE ET GROUPE D'AGES QUINQUENNAUX											
	COMMUNES	0-4 ans	5-9 ans	10-14 ans	15-19 ans	20-24 ans	25-29 ans	30-34 ans	35-39 ans	40-44 ans	45-49 ans	50-54 ans
Communes de l'arrond. d'Ypres	271	162	116	178	574	465	274	153	106	73	62	63
Heuveland	47	21	13	26	55	59	33	22	13	5	9	4
Ypres	82	44	32	59	180	148	96	63	47	33	26	28
Langemark-Poelkapelle	23	12	8	10	50	28	16	9	9	2	2	4
Measines	5	6	4	2	11	8	2	8	2	0	2	1
Poperinge	26	17	17	21	62	62	29	16	6	7	10	7
Vieteren	11	6	3	8	16	26	9	4	2	4	1	5
Wervik	47	42	23	32	97	69	55	22	18	7	4	10
Zonnebeke	30	14	16	20	103	65	34	9	9	15	8	6
Communes de l'arrond. de Courtrai	932	491	379	568	2056	1849	1046	615	395	301	152	142
Anzegem	43	29	12	24	104	107	54	22	4	9	6	4
Avelgem	34	15	18	16	72	69	37	20	17	9	5	5
Deerlijk	40	15	14	21	84	87	32	27	12	12	4	3
Harelbeke	103	42	38	44	227	181	87	67	42	25	15	17
Courtrai	249	136	98	175	589	506	323	186	123	97	46	46
Kuurne	54	31	24	26	125	124	51	32	33	23	5	9
Lendelede	12	11	7	11	39	22	12	10	7	7	2	4
Menin	103	62	44	70	228	186	119	74	44	38	14	11
Espierres-Helchin	12	13	6	9	19	21	7	10	6	4	2	1
Waregem	122	69	53	62	228	218	150	83	47	32	24	18
Wevegem	81	33	34	63	182	183	91	40	35	31	17	16
Zwevegem	79	35	31	47	159	145	83	44	25	14	12	8
Communes de l'arrond. d'Ostende	600	373	325	489	1128	1078	714	516	385	326	254	256
Bredene	85	55	44	59	138	147	123	76	44	50	29	21
De Haan	61	41	37	35	79	111	64	63	42	42	35	28
Gistel	51	22	31	24	81	75	46	29	12	10	10	19
Ichtegem	56	24	34	42	109	98	49	29	23	18	12	9
Middelkerke	56	49	42	63	141	122	71	67	60	46	52	63
Ostende	223	164	119	245	504	433	319	229	189	152	105	106
Oudenburg	68	18	18	21	76	92	42	23	15	8	11	10
Communes de l'arrond. de Roulers	445	205	166	235	974	832	432	254	131	115	72	59
Hooglede	36	20	12	18	65	64	40	19	13	7	4	2
Ingelmunster	38	11	10	16	87	75	30	14	8	10	5	8
Izegem	84	42	29	43	193	136	69	39	20	17	11	9
Ledeberg	24	8	8	12	69	44	23	15	7	4	4	3
Lichtervelde	32	22	21	23	57	65	26	18	17	17	3	1
Moorslede	38	14	14	14	74	79	25	19	6	4	4	5
Roulers	147	75	64	99	355	291	179	113	56	51	36	28
Staden	46	13	8	10	74	78	40	17	4	5	5	3
Communes de l'arrond. de Tielt	236	117	105	134	559	532	237	144	91	51	55	42
Ardoie	22	10	4	15	64	48	26	14	13	6	7	8
Dentergem	25	13	14	17	55	54	28	15	9	5	3	4
Meulebeke	26	9	10	11	65	63	25	16	6	4	8	4
Oostrozebeke	19	10	3	15	48	50	17	14	6	4	6	5
Pittem	17	2	7	10	46	42	16	10	2	4	1	0
Ruiselede	21	9	5	5	20	39	14	5	7	1	2	3
Tielt	44	39	35	35	121	105	56	38	26	12	10	15
Wielsbeke	29	13	12	14	69	61	24	14	10	6	8	1
Wingene	33	12	15	12	71	70	31	18	12	9	10	2
Communes de l'arrond. de Fumes	243	162	145	196	485	469	267	191	172	153	152	165
Alveringem	14	7	11	16	27	43	11	17	15	5	3	5
La Panne	42	28	24	38	111	97	57	38	37	30	21	35
Koksijde	80	49	48	65	150	162	91	64	62	67	83	79
Nieuport	68	40	27	59	117	99	58	33	42	41	37	34
Fumes	39	38	35	18	80	68	50	39	16	10	8	12
Total des communes du Royaume	48833	27803	21555	29630	83140	90812	57486	35994	25239	18638	11940	10059

TABLEAU 00.88.A												I.N.S.
ENTRÉES PAR COMMUNE ET GROUPE D'AGES QUINQUENNAUX												MOUVEMENT DE LA POPULATION EN 1993
60-64 ans	65-69 ans	70-74 ans	75-79 ans	80-84 ans	85-89 ans	90-94 ans	95 ans et plus	0-14 ans	15-64 ans	65 ans et plus	TOTAL	COMMUNES
52	40	33	32	36	26	7	1	549	2000	175	2724	<i>Communes de l'arrond. d'Ypres</i>
3	1	0	0	1	1	0	0	81	229	3	313	Heuvelland
20	18	12	20	15	8	3	1	158	698	77	933	Ypres
2	2	2	0	2	1	0	0	43	132	7	182	Langemark-Poelkapelle
3	1	0	0	0	0	0	0	15	39	1	55	Messines
8	6	4	4	5	6	3	0	60	228	28	316	Poperinge
2	1	2	1	1	0	0	0	20	77	5	102	Viekeren
7	8	6	3	5	2	1	0	112	321	25	458	Wervik
7	3	7	4	7	8	0	0	60	276	29	365	Zonnebeke
110	105	74	68	92	71	18	2	1802	7234	430	9466	<i>Communes de l'arrond. de Courtrai</i>
4	2	1	1	0	1	0	0	84	338	5	427	Anzegem
5	6	2	5	6	6	1	0	67	255	26	348	Avelgem
2	3	5	4	6	4	1	0	69	284	23	376	Deerlijk
12	8	5	0	5	0	1	0	183	717	19	919	Harelbeke
27	33	33	24	28	18	4	0	483	2118	140	2741	Courtrai
3	7	0	2	3	5	2	1	109	431	20	560	Kuurne
2	0	1	0	3	3	1	0	30	116	8	154	Lendeledede
11	14	14	7	12	11	3	0	209	795	61	1065	Menin
1	3	1	3	0	0	0	0	31	80	7	118	Espierres-Helchin
19	10	0	4	13	2	4	1	244	881	34	1159	Waregem
19	8	4	13	13	18	1	0	148	677	57	882	Wevelgem
5	11	8	5	3	3	0	0	145	542	30	717	Zwevegem
295	190	152	89	76	48	24	9	1298	5441	588	7327	<i>Communes de l'arrond. d'Ostende</i>
27	17	12	17	11	12	6	4	184	714	79	977	Bredene
37	17	14	11	14	4	5	1	139	536	66	741	De Haan
12	7	2	1	3	4	1	0	104	318	18	440	Gistel
9	10	4	2	3	2	0	1	114	398	22	534	Ichtegem
69	43	46	17	10	3	3	0	147	754	122	1023	Middelkerke
128	91	66	35	35	22	9	3	506	2410	261	3177	Ostende
13	5	8	6	0	1	0	0	104	311	20	435	Oudenburg
39	38	38	30	49	36	7	3	816	3143	201	4160	<i>Communes de l'arrond. de Roulers</i>
4	0	2	1	7	1	0	0	68	236	11	315	Hooglede
0	2	3	1	6	8	1	1	59	253	22	334	Ingelmunster
4	10	8	6	13	6	1	1	155	541	45	741	Izegem
3	1	3	1	2	2	1	1	40	184	11	235	Ledeberg
2	1	2	1	1	1	0	0	75	229	6	310	Lichtervelde
3	7	2	7	4	8	0	0	66	233	28	327	Moorslede
21	13	16	9	9	9	3	0	286	1229	59	1574	Roulers
2	4	2	4	7	1	1	0	67	238	19	324	Staden
34	28	29	21	37	34	25	2	458	1879	176	2513	<i>Communes de l'arrond. de Tielt</i>
5	5	5	3	4	3	1	0	36	206	21	263	Ardoois
4	4	9	12	14	12	13	1	52	194	65	311	Dentergem
4	2	3	1	5	1	3	0	45	206	15	266	Meulebeke
1	2	3	0	0	0	0	0	32	166	5	203	Oostrozebeke
4	0	0	0	2	3	0	0	26	135	5	166	Pittem
3	2	1	1	5	4	4	0	35	99	17	151	Ruiselede
7	8	2	2	3	6	3	0	118	425	24	567	Tielt
0	1	1	0	2	0	0	0	54	207	4	265	Wielsbeke
6	4	5	2	2	5	1	1	60	241	20	321	Wingene
174	119	68	35	43	32	10	1	550	2424	308	3282	<i>Communes de l'arrond. de Furnes</i>
3	2	1	3	1	2	1	0	32	145	10	187	Alveringem
20	25	14	6	8	9	3	0	94	484	65	643	La Panne
98	53	29	10	12	9	3	0	177	921	116	1214	Koksijde
41	32	13	9	13	6	3	0	135	561	76	772	Nieuport
12	7	11	7	9	6	0	1	112	313	41	466	Furnes
8848	6514	4955	3960	5114	3543	1235	219	96191	371786	25540	493517	Total des communes du Royaume

I.N.S. MOUVEMENT DE LA POPULATION EN 1993	TABLEAU 00.88.B SORTIES PAR COMMUNE ET GROUPE D'AGES QUINQUENNAUX (y compris les radiés non réinscrits)											
	COMMUNES	0-4 ans	5-9 ans	10-14 ans	15-19 ans	20-24 ans	25-29 ans	30-34 ans	35-39 ans	40-44 ans	45-49 ans	50-54 ans
Communes de la province d'Anvers	5844	3299	2589	3106	10137	12637	7898	4831	3284	2373	1622	1413
<i>Communes de l'arrond.d'Anvers</i>	3913	2164	1676	1880	5825	7901	5118	3231	2191	1640	1141	990
Aartselaar	72	36	23	39	120	165	83	44	32	34	24	17
Anvers	1916	937	697	749	2336	3694	2509	1578	1078	746	548	515
Boechout	46	38	18	21	83	123	68	35	19	20	8	16
Boom	61	34	26	32	83	128	78	35	33	22	9	11
Borsbeek	134	47	37	23	90	155	135	64	34	17	14	16
Brasschaat	118	83	80	90	259	309	213	128	98	81	47	35
Brecht	58	65	42	45	167	139	90	73	53	37	27	17
Edegem	121	52	53	56	190	276	175	89	79	58	39	32
Essen	31	34	34	32	63	82	40	34	28	17	15	10
Hemiksem	35	28	26	24	69	83	52	33	26	7	11	7
Hove	29	13	17	28	59	73	51	29	15	19	11	6
Kalmthout	54	49	45	42	109	112	94	60	41	35	26	12
Kapellen	131	73	53	67	206	228	129	99	55	64	45	39
Kontich	88	39	27	52	143	191	102	52	29	29	24	13
Lint	36	22	6	16	55	50	44	19	8	11	5	5
Malle	165	92	62	72	207	331	234	137	79	60	47	39
Mortsel	36	19	28	23	67	72	40	26	15	12	2	8
Niel	52	28	18	40	109	123	74	44	33	20	12	8
Ranst	44	40	24	26	84	116	63	41	18	14	6	15
Rumst	18	12	9	29	55	59	19	15	12	10	3	6
Schelle	71	49	37	45	128	206	91	55	55	40	36	32
Schilde	143	86	75	80	240	282	168	135	86	76	55	41
Schoten	90	65	58	58	167	173	93	82	76	45	20	24
Stabroek	43	17	19	13	59	81	56	29	13	12	3	9
Wijnegem	49	32	12	33	106	120	79	40	23	25	23	14
Wommelgem	41	23	32	28	88	89	55	45	30	28	11	7
Wuustwezel	42	23	21	17	80	74	37	40	16	11	11	3
Zandhoven	46	49	32	45	145	111	74	65	40	37	25	17
Zoersel	102	62	41	36	138	163	116	68	43	30	18	8
Zwijndrecht	41	17	24	21	112	93	56	37	24	23	16	8
<i>Communes de l'arrond. de Malines</i>	937	550	414	530	1769	2092	1325	758	492	341	218	191
Berlaar	23	27	16	20	57	62	58	30	14	7	6	4
Bonheiden	35	25	21	33	100	108	72	34	17	20	10	8
Bornem	23	30	22	24	105	87	62	31	28	17	10	6
Duffel	47	26	29	26	68	105	60	52	31	15	10	10
Heist-op-den-Berg	64	38	28	29	170	202	111	53	29	30	19	13
Lierre	146	74	56	62	192	261	159	105	53	40	37	25
Malines	324	155	107	155	458	651	436	227	159	123	73	55
Nijlen	43	25	14	28	97	108	50	30	31	11	12	10
Putte	35	31	16	36	102	97	52	31	28	20	8	7
Puurs	40	31	16	16	106	88	72	32	23	11	6	9
Sint-Amands	18	2	8	13	51	38	33	15	10	8	3	1
Sint-Katelijne-Waver	78	39	33	45	139	159	72	53	24	19	15	28
Willebroek	61	47	48	43	124	126	88	65	45	20	9	15
<i>Communes de l'arrond. de Turnhout</i>	994	585	499	696	2543	2644	1455	842	601	392	263	232
Arendonk	22	13	12	18	81	57	27	21	8	20	7	6
Baerle-Duc	8	11	4	7	26	25	16	7	10	4	3	2
Balen	36	29	22	39	116	119	60	38	21	23	9	11
Beerse	54	22	19	31	113	116	62	27	12	15	9	8
Dessel	19	12	10	14	54	49	29	19	11	3	5	3
Geel	62	40	22	36	185	174	114	54	43	23	15	13
Grobbendonk	33	23	19	20	82	91	52	36	23	13	10	9
Herentals	61	42	37	54	157	175	109	69	41	45	23	13
Herenthout	11	13	11	9	38	47	17	17	6	3	4	4
Herselt	27	12	15	21	88	78	51	38	14	13	10	8
Hoogstraten	29	15	9	15	87	100	41	24	21	12	11	13
Hulshout	21	18	9	17	55	60	29	15	17	5	6	4
Kasterlee	50	21	17	32	98	95	46	25	22	17	11	7
Laakdal	36	25	20	27	103	84	54	26	16	13	6	6
Lille	32	24	11	24	59	72	33	17	7	7	3	5

TABLEAU 00.88.B												I.N.S.	
SORTIES PAR COMMUNE ET GROUPE D'AGES QUINQUENNAUX (y compris les radiés non réinscrits)												MOUVEMENT DE LA POPULATION EN 1993	
60-64 ans	65-69 ans	70-74 ans	75-79 ans	80-84 ans	85-89 ans	90-94 ans	95 ans et plus	0-14 ans	15-64 ans	65 ans et plus	TOTAL	COMMUNES	
1227	864	647	587	735	487	163	20	11732	48528	3503	63763	Communes de la province d'Anvers	
908	617	434	396	479	316	105	13	7753	30825	2360	40938	Communes de l'arrond. d'Anvers	
19	5	4	4	6	7	3	0	131	577	29	737	Aartselaar	
434	288	200	185	255	190	65	8	3550	14187	1191	18928	Anvers	
12	11	8	6	5	1	0	0	102	415	31	548	Boechout	
10	9	10	14	13	8	4	0	121	441	58	620	Boom	
17	11	6	3	5	3	0	0	218	565	28	811	Borsbeek	
40	32	22	9	12	3	4	0	281	1300	82	1663	Brasschaat	
20	18	5	10	11	1	1	0	165	668	46	879	Brecht	
38	16	12	17	13	4	1	2	226	1032	65	1323	Edegem	
8	5	2	4	5	3	0	0	99	329	19	447	Essen	
7	6	7	4	6	0	1	0	89	319	24	432	Hemiksem	
12	5	4	7	3	3	0	0	59	303	22	384	Hove	
19	9	12	7	6	5	2	1	148	550	42	740	Kalmthout	
21	24	14	11	11	9	2	0	257	953	71	1281	Kapellen	
14	15	6	4	7	5	0	1	154	649	38	841	Kontich	
0	3	3	3	5	0	0	0	64	213	14	291	Lint	
34	25	22	17	27	13	8	0	319	1240	112	1671	Malle	
12	7	4	5	11	4	2	0	83	277	33	393	Mortsel	
5	10	5	6	6	6	0	0	98	468	33	599	Niel	
10	7	11	6	19	4	4	0	108	393	51	552	Ranst	
7	7	8	2	4	2	0	0	39	215	23	277	Rumst	
27	10	4	10	2	8	0	0	157	713	34	904	Schelle	
39	20	17	13	5	11	1	1	304	1202	68	1574	Schilde	
19	12	6	14	7	2	2	0	213	757	43	1013	Schoten	
8	10	3	10	6	8	1	0	79	283	38	400	Stabroek	
13	9	6	3	3	4	3	0	93	476	28	597	Wijnegem	
7	14	4	2	3	0	1	0	96	386	24	506	Wommelgem	
0	4	3	1	5	4	0	0	86	289	17	392	Wuustwezel	
26	9	12	5	7	1	0	0	127	585	34	746	Zandhoven	
13	12	5	9	9	3	0	0	205	633	38	876	Zoersel	
17	4	9	5	2	4	0	0	82	407	24	513	Zwijndrecht	
141	123	99	82	140	86	36	2	1901	7857	568	10326	Communes de l'arrond. de Malines	
6	5	7	2	8	3	1	0	66	264	26	356	Berlaar	
12	10	5	8	11	10	3	0	81	414	47	542	Bonheiden	
2	2	5	2	9	4	1	0	75	372	23	470	Bomem	
6	7	5	4	2	3	0	0	102	383	21	508	Duffel	
11	11	7	5	4	4	4	0	130	667	35	832	Heist-op-den-Berg	
15	10	13	7	12	6	7	0	278	949	55	1280	Lierre	
45	44	33	29	58	32	6	1	586	2382	203	3171	Malines	
14	3	8	7	9	1	3	0	82	391	31	504	Nijlen	
5	8	3	3	5	5	2	0	82	386	26	494	Putte	
5	1	2	1	3	2	4	0	87	368	13	468	Puurs	
2	5	0	4	3	3	0	0	28	174	15	217	Sint-Amands	
11	11	2	4	3	4	1	1	150	565	26	741	Sint-Katelijne-Vlaver	
7	6	9	6	13	9	4	0	156	542	47	745	Willebroek	
178	124	114	109	116	85	22	5	2078	9846	575	12499	Communes de l'arrond. de Turnhout	
2	3	2	1	2	4	2	0	47	247	14	308	Arendonk	
3	0	0	0	0	0	0	0	23	103	0	126	Baerle-Duc	
5	0	2	7	12	8	1	0	87	441	30	558	Balen	
5	2	4	3	2	2	0	0	95	398	13	506	Beerse	
2	1	2	2	5	1	1	0	41	189	12	242	Dessel	
11	14	8	4	12	5	2	0	124	668	45	837	Geel	
10	7	3	4	1	0	0	0	75	346	15	436	Grobbendonk	
11	6	6	4	10	3	1	0	140	697	30	867	Herentals	
1	2	1	0	1	0	0	1	35	146	5	186	Herenthout	
8	6	1	2	3	2	0	0	54	329	14	397	Herselt	
5	4	2	1	2	3	0	0	53	329	12	394	Hoogstraten	
4	1	4	2	3	3	0	0	48	212	13	273	Hulshout	
8	3	2	3	1	3	2	0	88	361	14	463	Kasterlee	
5	1	6	2	2	0	1	0	81	340	12	433	Laakdal	
4	2	1	2	0	4	0	0	67	231	9	307	Lille	

I.N.S. MOUVEMENT DE LA POPULATION EN 1993	TABLEAU 00.88.B SORTIES PAR COMMUNE ET GROUPE D'AGES QUINQUENNAUX (y compris les radiés non réinscrits)											
	COMMUNES	0-4 ans	5-9 ans	10-14 ans	15-19 ans	20-24 ans	25-29 ans	30-34 ans	35-39 ans	40-44 ans	45-49 ans	50-54 ans
Meerhout	14	11	12	16	34	38	23	16	14	10	2	7
Merkspias	70	35	41	54	186	227	110	74	58	23	26	21
Mol	26	20	16	25	82	76	26	30	18	5	3	4
Olen	26	10	21	35	106	102	48	14	31	12	21	15
Oud-Turnhout	16	13	14	18	69	45	45	25	16	8	12	12
Ravels	25	12	20	13	51	59	21	22	17	11	10	5
Retie	22	14	9	12	77	62	30	15	11	12	5	6
Rijkevorsel	156	73	71	75	267	378	227	116	86	47	26	24
Turnhout	25	17	12	13	50	45	40	15	10	10	2	5
Vorselaar	39	9	9	17	73	81	32	22	19	11	5	10
Vosselaar	44	34	21	28	104	122	69	42	25	14	9	7
Westerlo	30	17	16	26	102	67	44	18	24	13	10	4
Communes de la province de Brabant	15076	8946	6777	7829	22606	29290	20248	13068	9072	6788	4385	3623
<i>Communes de l'arrond. de Bruxelles-Cap.</i>	<i>8680</i>	<i>4895</i>	<i>3624</i>	<i>4211</i>	<i>11871</i>	<i>16338</i>	<i>11770</i>	<i>7537</i>	<i>5149</i>	<i>3899</i>	<i>2641</i>	<i>2214</i>
Anderlecht	667	368	266	324	968	1075	745	487	326	279	205	173
Auderghem	228	135	87	99	296	432	355	204	155	98	71	57
Berchem-Saint-Agathe	163	96	56	57	208	301	203	95	76	71	59	49
Bruxelles	1243	715	584	852	1720	2316	1710	1121	691	530	409	329
Etterbeek	406	208	149	137	504	811	597	355	207	152	94	93
Evere	258	161	108	116	309	424	315	211	117	98	77	82
Forest	498	276	172	224	643	821	581	397	282	187	102	111
Ganshoren	188	94	50	101	200	321	216	149	105	86	51	47
Ixelles	751	373	273	298	1152	1854	1298	783	477	395	237	191
Jette	342	171	128	159	463	630	435	284	208	127	86	86
Koekelberg	194	99	107	104	277	325	225	167	135	89	50	50
Molenbeek-Saint-Jean	704	426	322	369	844	972	766	436	335	240	182	157
Saint Gilles	529	284	198	282	880	1156	755	458	308	238	134	133
Saint-Josse-ten-Noode	221	143	114	112	376	451	292	201	135	111	69	48
Schaerbeek	892	456	379	389	1154	1564	1151	865	491	375	241	239
Uccle	538	349	269	339	769	1111	800	573	414	358	257	172
Watermael-Boitsfort	146	109	71	97	238	326	243	174	150	91	54	34
Woluwe-Saint-Lambert	408	241	172	202	477	784	664	443	309	212	130	86
Woluwe-Saint-Pierre	284	191	121	150	393	684	419	334	228	162	133	77
<i>Communes de l'arrond. de Hal-Vilvorde</i>	<i>2523</i>	<i>1653</i>	<i>1296</i>	<i>1416</i>	<i>4279</i>	<i>5179</i>	<i>3510</i>	<i>2182</i>	<i>1584</i>	<i>1221</i>	<i>747</i>	<i>624</i>
Affligem	122	76	57	71	242	276	194	83	64	59	27	38
Asse	105	69	54	72	201	202	158	99	70	58	33	33
Beersel	4	0	2	1	7	17	8	2	3	2	1	1
Bievène	153	98	73	85	271	365	213	152	95	65	41	45
Dilbeek	22	17	13	15	57	48	24	18	15	11	5	6
Drogenbos	32	17	10	21	69	70	44	14	16	3	4	1
Gammerages	167	97	71	72	260	358	242	152	109	84	52	53
Gooik	132	73	55	58	202	264	162	104	58	46	20	15
Grimbergen	21	13	12	14	55	50	19	12	16	8	7	5
Hal	44	38	35	33	68	81	79	42	40	18	19	12
Herne	33	26	27	22	70	79	56	28	24	17	11	13
Hoeilaart	34	11	13	13	60	86	53	11	14	5	5	2
Kampenhout	43	28	31	38	92	107	53	37	30	12	12	4
Kapelle-op-den-Bos	55	28	30	20	101	131	93	29	22	20	8	4
Kraainem	66	48	33	44	103	110	95	56	48	36	14	12
Lennik	75	39	28	34	121	173	104	57	41	30	26	12
Liedekerke	31	19	15	31	109	126	51	32	26	17	8	12
Linkebeek	48	23	9	10	102	88	50	30	12	7	6	5
Londerzeel	121	92	79	85	170	202	169	144	121	101	65	45
Machelen	17	11	7	10	33	28	20	13	11	2	5	4
Meise	189	97	79	64	225	278	233	117	62	56	35	21
Merchtem	34	27	19	27	83	89	47	32	20	28	13	9
Opwijk	31	24	23	28	75	80	51	41	27	16	8	12
Overijse	178	113	70	84	317	348	224	111	100	77	59	45
Pepingen	173	100	86	90	214	349	237	166	114	98	53	42
Roosdaal	51	30	26	34	124	141	71	51	39	31	13	18
Rhode-Saint-Genèse	36	23	7	10	65	81	45	27	15	9	8	2
Sint-Pieters-Leeuw	47	32	15	16	62	59	59	39	16	15	13	12
Steenokkerzeel	93	68	41	57	112	164	131	82	69	50	29	27
Temat	22	23	21	17	31	53	47	24	19	15	13	4

TABLEAU 00.88.B													I.N.S.	
SORTIES PAR COMMUNE ET GROUPE D'AGES QUINQUENNAUX (y compris les radiés non réinscrits)													MOUVEMENT DE LA POPULATION EN 1993	
60-64 ans	65-69 ans	70-74 ans	75-79 ans	80-84 ans	85-89 ans	90-94 ans	95 ans et plus	0-14 ans	15-64 ans	65 ans et plus	TOTAL	COMMUNES		
5	2	3	0	1	0	0	1	37	165	7	209		Meerhout	
23	14	9	12	4	6	1	1	146	802	47	995		Merkspias	
4	5	2	5	6	2	0	0	62	273	20	355		Mol	
9	1	9	6	5	2	1	0	57	393	24	474		Olen	
7	9	9	7	7	6	0	0	43	257	38	338		Oud-Turnhout	
4	1	0	2	2	1	0	0	57	213	6	278		Ravels	
3	3	6	4	3	3	1	2	45	233	22	300		Retie	
19	20	21	20	19	17	6	0	300	1265	103	1668		Rijkvorsel	
3	3	0	1	2	1	0	0	54	193	7	254		Turnhout	
6	5	1	5	4	5	2	0	57	276	22	355		Vorselaar	
9	6	7	3	2	2	0	0	99	429	20	548		Vosselaar	
2	3	3	7	5	2	1	0	63	310	21	394		Westerlo	
3336	2398	1726	1244	1568	1170	426	76	30799	120245	8608	159652		Communes de la province de Brabant	
2037	1533	1091	767	959	743	292	56	17179	67667	5441	90287		Communes de l'arrond. de Bruxelles-Cap.	
164	124	97	71	101	74	26	3	1301	4746	496	6543		Anderlecht	
61	41	26	18	21	24	9	1	450	1828	140	2418		Auderghem	
44	36	14	8	17	9	8	0	315	1163	92	1570		Berchem-Saint-Agathe	
301	234	154	113	124	102	32	8	2542	9779	767	13088		Bruxelles	
91	70	64	41	47	37	8	5	763	3041	272	4076		Etterbeek	
65	41	27	15	31	22	6	1	527	1814	143	2484		Evere	
100	103	75	36	50	48	17	6	946	3448	335	4729		Forest	
34	40	26	24	27	17	12	1	332	1310	147	1789		Ganshoren	
156	115	98	67	95	62	18	7	1397	6841	462	8700		Ixelles	
89	72	56	40	52	41	19	0	639	2567	280	3486		Jette	
45	26	21	27	32	29	7	0	400	1467	142	2009		Koekelberg	
152	98	66	42	63	39	12	3	1452	4453	323	6228		Molenbeek-Saint-Jean	
128	101	62	33	39	38	18	5	1011	4472	296	5779		Saint-Gilles	
36	25	27	11	13	15	5	1	478	1831	97	2406		Saint-Josse-ten-Noode	
178	146	104	76	105	64	29	3	1727	6447	527	8701		Schaerbeek	
166	102	82	66	56	49	29	5	1156	4959	389	6504		Uccle	
39	35	12	10	21	18	9	2	326	1446	107	1879		Watermael-Boitsfort	
104	63	36	36	34	33	17	3	821	3411	222	4454		Woluwe-Saint-Lambert	
84	61	44	33	31	22	11	2	596	2644	204	3444		Woluwe-Saint-Pierre	
577	384	297	216	266	193	45	8	5472	21319	1409	28200		Communes de l'arrond. de Hal-Vilvorde	
30	18	14	9	17	12	4	0	255	1084	74	1413		Affligem	
19	20	15	15	20	11	3	0	228	945	84	1257		Asse	
0	0	1	1	0	1	0	0	6	42	3	51		Beersel	
48	33	20	9	16	13	1	0	324	1380	92	1796		Bievene	
5	2	4	2	3	3	0	0	52	204	14	270		Dilbeek	
3	1	4	2	0	3	1	0	59	245	11	315		Drogenbos	
38	32	17	15	20	15	1	1	335	1420	101	1856		Gammerages	
21	19	17	13	25	16	3	0	260	950	93	1303		Gooik	
6	3	4	2	3	2	1	0	46	192	15	253		Grimbergen	
8	11	4	5	2	0	0	1	117	400	23	540		Hal	
15	7	6	0	5	2	1	0	86	335	21	442		Heme	
6	5	2	3	4	6	1	1	58	255	22	335		Hoeilaart	
0	6	5	5	4	2	1	0	102	385	23	510		Kamphenhout	
4	3	6	2	5	3	0	0	113	432	19	564		Kapelle-op-den-Bos	
14	6	11	7	9	6	1	0	147	532	40	719		Kraainem	
14	9	4	7	8	1	0	0	142	612	29	783		Lennik	
11	3	5	2	3	3	2	0	65	423	18	506		Liedekerke	
3	3	9	4	3	1	0	0	80	313	20	413		Linkebeek	
30	13	9	6	9	6	0	0	292	1132	43	1467		Londerzeel	
3	3	0	0	2	1	2	0	35	129	8	172		Machelen	
52	27	27	20	15	3	5	1	365	1143	98	1606		Meise	
8	9	4	3	2	6	1	1	80	356	26	462		Merchtem	
10	9	3	4	3	2	0	0	78	348	21	447		Opwijk	
46	34	17	18	16	17	3	0	361	1411	105	1877		Overijse	
43	23	14	10	13	3	0	1	359	1406	64	1829		Pepingen	
13	10	11	6	8	12	0	0	107	535	47	689		Roosdaal	
3	1	4	1	2	1	0	0	66	265	9	340		Rhode-Saint-Genèse	
7	6	10	4	6	3	0	0	94	298	29	421		Sint-Pieters-Leeuw	
27	15	7	4	11	4	1	0	202	748	42	992		Steenokkerzeel	
15	7	4	2	2	2	1	0	66	238	18	322		Ternat	

I.N.S. MOUVEMENT DE LA POPULATION EN 1993	TABLEAU 00.88.B SORTIES PAR COMMUNE ET GROUPE D'AGES QUINQUENNAUX (y compris les radiés non réinscrits)											
COMMUNES	0-4 ans	5-9 ans	10-14 ans	15-19 ans	20-24 ans	25-29 ans	30-34 ans	35-39 ans	40-44 ans	45-49 ans	50-54 ans	55-59 ans
Vilvorde	110	124	109	96	186	203	152	132	116	96	69	47
Wemmel	93	63	38	43	123	173	127	95	46	33	19	14
Wezembek-Oppem	87	65	68	65	128	139	103	88	71	64	31	33
Zaventem	27	16	13	14	49	80	49	19	12	13	2	7
Zemst	27	25	27	22	92	81	47	43	23	19	13	9
Communes de l'arrond. de Louvain	1862	1003	728	882	3262	4299	2528	1600	995	677	435	356
Aarschot	68	44	28	33	166	194	104	65	39	25	18	12
Begijnendijk	25	14	6	11	56	62	28	14	12	9	6	1
Bekkevoort	21	7	6	13	36	56	21	19	10	8	2	4
Bertem	39	28	19	20	65	59	53	25	32	15	7	12
Bierbeek	40	19	14	15	71	79	38	31	16	18	13	8
Boortmeerbeek	33	23	26	30	92	62	42	46	23	22	20	15
Boutersem	21	18	15	8	33	46	36	15	13	6	1	3
Diest	63	29	20	49	128	180	99	56	49	24	17	14
Geetbets	17	9	8	6	34	41	19	13	7	3	5	3
Glabbek	52	24	23	27	95	95	52	47	26	16	9	7
Haacht	101	56	40	34	134	176	125	79	45	27	17	21
Herent	29	24	10	12	42	49	31	21	16	9	5	2
Hoegaarden	30	16	8	14	54	58	38	23	13	9	5	5
Holsbeek	54	20	23	17	54	75	52	40	21	16	7	11
Huldenberg	46	29	20	15	87	97	56	42	28	27	18	14
Keerbergen	17	13	12	8	40	50	27	23	8	3	3	4
Kortenaken	62	36	30	42	138	156	72	56	34	37	23	17
Kortenberg	35	25	19	28	78	113	49	34	20	12	9	6
Landen	610	263	140	161	904	1513	933	483	238	147	105	81
Louvain	49	29	16	19	83	97	58	32	40	25	9	11
Linter	61	16	13	22	72	93	69	32	27	11	11	12
Lubbeek	44	28	21	36	102	97	63	45	22	15	7	10
Oud-Heverlee	97	90	83	62	127	209	127	116	98	82	36	25
Rotselaar	109	47	23	69	203	245	144	75	60	41	26	20
Montaigu-Zichem	22	26	17	29	91	70	39	38	33	13	18	12
Tervuren	21	13	22	24	39	55	32	32	15	15	11	3
Tielt-Winge	16	8	6	7	39	36	22	13	9	7	4	4
Tirlemont	49	35	34	44	119	132	56	54	22	17	11	11
Tremelo	23	8	16	18	56	62	21	17	13	13	9	2
Léau	8	6	10	9	24	42	22	14	6	5	3	6
Communes de l'arrond. de Nivelles	2031	1395	1129	1320	3194	3474	2440	1749	1344	991	562	429
Beauvechain	28	20	12	11	39	33	36	18	13	12	4	5
Braine-l'Alleud	156	110	103	122	305	322	204	151	110	116	59	42
Braine-le-Château	52	36	9	22	68	66	46	35	23	13	8	8
Chastre	39	32	30	31	78	94	77	38	47	27	20	14
Chaumont-Gistoux	95	59	26	26	109	102	82	43	24	9	8	10
Court-Saint-Etienne	70	41	53	49	113	119	66	56	48	34	25	13
Genappe	54	46	32	31	75	105	72	49	36	27	18	11
Grez-Doiceau	25	7	9	19	30	33	26	23	10	9	7	5
Hélicine	29	9	6	13	48	36	29	16	13	7	3	5
Incourt	45	36	24	47	84	83	54	52	34	32	9	8
Ittre	58	42	44	31	86	77	64	46	47	35	20	15
Jodoigne	29	23	13	15	66	60	44	35	9	8	12	11
La Hulpe	156	79	62	104	244	287	191	103	104	65	27	26
Lasne	35	23	17	11	49	51	27	25	11	15	6	6
Mont-Saint-Guibert	135	93	74	85	216	254	173	114	84	73	41	32
Nivelles	110	71	48	73	172	178	111	67	66	35	37	19
Orp-Jauche	55	37	32	41	59	78	42	42	29	17	7	14
Ottignies-Louvain-la-Neuve	207	213	161	185	287	311	226	200	197	169	71	46
Perwez	191	110	104	111	278	328	223	157	119	76	53	46
Ramillies	27	19	10	16	48	45	22	30	18	7	10	4
Rebecq	8	3	12	13	12	23	13	15	8	7	3	2
Rixensart	79	56	52	63	139	141	111	88	79	65	52	41
Tubize	36	34	22	25	59	53	42	33	31	13	5	8
Villers-la-Ville	224	125	113	117	369	453	335	218	119	78	28	24
Walhain	20	19	17	17	33	36	27	27	17	8	7	9
Waterloo	38	31	28	44	82	63	56	42	30	28	17	5
Wavre	30	21	16	18	46	43	41	26	18	6	5	0

TABLEAU 00.88.B													I.N.S.	
SORTIES PAR COMMUNE ET GROUPE D'AGES QUINQUENNAUX (y compris les radiés non réinscrits)													MOUVEMENT DE LA POPULATION EN 1993	
60-64 ans	65-69 ans	70-74 ans	75-79 ans	80-84 ans	85-89 ans	90-94 ans	95 ans et plus	0-14 ans	15-64 ans	65 ans et plus	TOTAL	COMMUNES		
27	18	14	9	6	6	2	0	343	1124	55	1522	Vilvorde		
17	12	17	10	3	13	7	1	194	690	63	947	Wemmel		
18	11	5	7	9	5	1	0	220	740	38	998	Wezembeek-Oppeem		
7	2	1	6	6	5	1	0	56	252	21	329	Zaventem		
6	3	2	3	6	4	1	1	79	355	20	454	Zemst		
322	203	160	114	166	113	49	4	3593	15356	809	19758	<i>Communes de l'arrond. de Louvain</i>		
17	10	9	4	6	2	1	0	140	673	32	845	Aarschot		
1	0	0	1	0	2	1	0	45	200	4	249	Begijnendijk		
4	3	1	1	3	3	0	0	34	173	11	218	Bekkevoort		
6	0	3	1	4	6	0	1	86	294	15	395	Bertern		
5	10	6	4	6	5	4	1	73	294	36	403	Bierbeek		
9	8	4	3	6	6	0	0	82	361	27	470	Boortmeerbeek		
6	2	1	2	3	0	1	0	54	167	9	230	Boutersem		
16	7	4	4	2	6	0	0	112	632	23	767	Diest		
2	0	3	1	2	0	1	0	34	133	7	174	Geetbets		
8	7	4	3	3	2	2	0	99	382	21	502	Glabbeek		
20	8	4	3	7	6	2	0	197	678	30	905	Haaacht		
6	5	3	1	1	3	0	0	63	193	13	269	Herent		
3	1	4	5	4	1	0	0	54	222	15	291	Hoegaarden		
8	5	3	1	4	0	0	0	97	301	13	411	Holsbeek		
11	13	12	2	1	1	2	0	95	395	31	521	Huidenberg		
0	2	2	0	1	2	0	0	42	166	7	215	Keerbergen		
19	10	3	3	5	0	2	0	128	594	23	745	Kortenaken		
3	5	2	2	4	7	2	0	79	352	22	453	Kortenbergn		
71	45	41	42	51	31	14	1	1013	4636	225	5874	Landen		
4	2	3	2	3	2	0	0	94	378	12	484	Louvain		
7	2	4	1	1	3	4	0	90	356	15	461	Linter		
12	9	10	6	4	2	0	0	93	409	31	533	Lubbeek		
37	14	10	3	3	4	3	0	270	919	37	1226	Oud-Heverlee		
12	8	7	5	15	7	4	1	179	895	47	1121	Rotsejaar		
10	10	7	3	5	1	1	0	65	353	27	445	Montaigu-Zichem		
1	1	1	4	0	0	0	0	56	227	6	289	Tervuren		
6	3	1	4	6	1	1	0	30	147	16	193	Tielt-Winge		
6	6	5	2	10	3	2	0	118	472	28	618	Tirlemont		
11	5	3	0	4	3	1	0	47	222	16	285	Tremelo		
1	2	0	1	2	4	1	0	24	132	10	166	Léau		
400	278	178	147	177	121	40	8	4555	15903	949	21407	<i>Communes de l'arrond. de Nivelles</i>		
6	1	2	5	1	2	1	0	60	177	12	249	Beauvechain		
28	21	12	6	12	11	2	1	369	1459	65	1893	Braine-l'Alleud		
13	5	7	1	2	1	0	0	97	302	16	415	Braine-le-Château		
16	14	6	6	7	1	2	0	101	442	36	579	Chastre		
9	14	5	6	9	2	0	0	180	422	36	638	Chaumont-Gistoux		
23	11	3	4	7	5	4	0	164	546	34	744	Court-Saint-Etienne		
5	14	4	9	5	2	1	0	132	429	35	596	Genappe		
9	9	2	12	7	3	1	0	41	171	34	246	Grez-Doiceau		
8	6	5	5	4	3	0	0	44	178	23	245	Helecinne		
6	7	4	8	4	5	0	0	105	409	28	542	Incourt		
19	12	7	6	8	5	0	1	144	440	39	623	Ittre		
9	2	4	1	2	1	1	0	65	269	11	345	Jodoigne		
27	16	12	11	15	12	4	0	297	1178	70	1545	La Hulpe		
6	4	4	1	0	1	1	0	75	207	11	293	Lasne		
29	18	14	9	18	10	4	3	302	1101	76	1479	Mont-Saint-Guibert		
19	8	9	5	9	3	4	0	229	777	38	1044	Nivelles		
14	11	6	4	6	9	4	0	124	343	40	507	Orp-Jauche		
45	30	15	9	17	10	5	1	581	1717	87	2385	Ottignies-Louvain-la-Neuve		
34	17	15	8	10	7	1	1	405	1425	59	1889	Perwez		
4	4	1	6	2	6	0	1	56	204	20	280	Ramillies		
5	0	0	1	0	1	0	0	23	101	2	126	Rebecq		
22	15	17	3	4	1	0	0	187	801	40	1028	Rixensart		
7	9	4	1	5	4	2	0	92	276	25	393	Tubize		
18	11	13	14	13	8	0	0	462	1759	59	2280	Villers-la-Ville		
9	7	1	3	5	3	2	0	56	190	21	267	Walhain		
5	11	5	2	3	2	1	0	97	372	24	493	Waterloo		
5	1	1	1	2	3	0	0	67	208	8	283	Wavre		

I.N.S. MOUVEMENT DE LA POPULATION EN 1993	TABLEAU 00.88.B SORTIES PAR COMMUNE ET GROUPE D'AGES QUINQUENNAUX (y compris les radiés non réinscrits)											
	COMMUNES	0-4 ans	5-9 ans	10-14 ans	15-19 ans	20-24 ans	25-29 ans	30-34 ans	35-39 ans	40-44 ans	45-49 ans	50-54 ans
Communes de la province de Hainaut	5765	3865	3136	4376	10285	8982	5973	4083	3021	2235	1324	1051
<i>Communes de l'arrond. d' Ath</i>	334	209	179	268	636	520	329	236	155	128	80	62
Ath	96	51	42	73	150	133	99	61	39	30	21	18
Beloeil	49	33	37	40	141	97	66	39	34	28	20	6
Bemissart	67	42	19	37	123	108	47	40	21	20	10	12
Brugellette	19	25	14	21	34	25	26	19	13	5	12	15
Chievres	15	12	13	20	54	32	21	18	12	11	2	2
Ellezelles	21	8	13	14	36	38	17	15	4	12	8	0
Flobecq	19	13	10	24	22	23	14	12	7	7	1	3
Frasnes-lez-Anvaing	48	25	31	39	76	64	39	32	25	15	6	6
<i>Communes de l'arrond. de Charleroi</i>	2018	1355	1091	1484	3477	3075	2124	1488	1105	789	475	398
Aiseau-Preles	90	46	49	42	130	136	90	40	38	24	15	4
Chapelle-lez-Herlaimont	852	545	440	558	1372	1232	880	632	421	357	230	198
Charleroi	179	137	99	167	365	334	217	153	129	91	47	33
Châtelet	135	92	88	117	273	199	144	104	70	60	25	21
Courcelles	82	56	36	65	136	93	60	42	36	19	11	18
Farciennes	124	93	55	74	198	160	136	92	58	27	17	22
Fleurus	81	65	48	75	166	158	88	55	56	33	26	14
Fontaine-l'Evêque	50	35	35	42	117	92	58	42	52	24	12	11
Gerpinnes	129	77	62	105	234	187	126	95	67	38	24	26
Les Bons Villers	52	23	21	47	86	111	55	44	29	17	15	9
Manage	76	58	42	64	121	104	84	51	53	38	20	9
Montigny-le-Tilleul	52	57	43	54	122	92	76	37	37	26	14	12
Pont-à-Celles	78	45	50	44	89	106	62	65	40	25	9	14
Seneffe	38	28	23	32	68	71	48	36	19	10	10	7
<i>Communes de l'arrond. de Mons</i>	1359	972	833	1010	2228	2028	1386	974	707	506	273	200
Boussu	124	70	47	91	179	160	128	78	52	33	19	14
Colfontaine	64	38	37	62	105	100	72	43	34	24	8	10
Dour	125	78	59	70	194	190	114	62	47	43	22	11
Frameries	28	32	28	28	51	51	40	19	18	7	7	11
Hensies	52	52	34	55	70	56	48	45	29	34	20	10
Honnelles	30	25	16	22	44	40	15	10	19	8	4	2
Jurbise	551	417	397	366	902	843	579	428	292	203	108	71
Lens	121	77	68	76	175	158	101	99	52	37	21	16
Mons	25	15	14	22	41	42	27	18	18	13	6	9
Quaregnon	94	57	52	86	160	143	101	63	74	43	22	17
Quevy	103	79	61	98	214	168	102	69	55	40	22	12
Quiévrain	15	11	4	15	33	31	19	13	5	8	3	5
Saint-Ghislain	27	21	16	19	60	46	40	27	12	13	11	12
<i>Communes de l'arrond. de Mouscron</i>	145	113	97	144	431	308	171	128	101	93	46	33
Comines-Warneton	114	85	74	113	340	230	127	94	69	72	36	23
Mouscron	31	28	23	31	91	78	44	34	32	21	10	10
<i>Communes de l'arrond. de Soignies</i>	774	463	384	565	1290	1179	782	496	356	290	176	149
Braine-le-Comte	74	56	41	68	176	163	93	65	56	39	21	18
Ecaussines	60	34	30	33	82	87	64	35	21	25	14	9
Enghien	317	180	154	225	527	449	312	202	142	105	73	65
La Louvière	49	30	22	33	108	111	61	29	19	20	8	5
Le Roeux	74	42	34	43	78	89	68	30	21	19	7	6
Lessines	26	29	20	30	52	41	36	16	18	15	8	13
Silly	119	66	63	91	196	174	109	86	57	55	42	26
Soignies	55	26	20	42	71	65	39	33	22	12	3	7
<i>Communes de l'arrond. de Thuin</i>	623	421	325	534	1174	968	674	442	362	258	166	135
Anderlues	48	26	24	40	82	82	62	36	36	22	11	11

TABLEAU 00.86.B													I.N.S.	
SORTIES PAR COMMUNE ET GROUPE D'AGES QUINQUENNAUX (y compris les radiés non réinscrits)													MOUVEMENT DE LA POPULATION EN 1993	
60-64 ans	65-69 ans	70-74 ans	75-79 ans	80-84 ans	85-89 ans	90-94 ans	95 ans et plus	0-14 ans	15-64 ans	65 ans et plus	TOTAL	COMMUNES		
996	836	643	489	686	456	130	23	12766	42326	3263	58355	Communes de la province de Hainaut		
58	66	48	34	52	33	5	1	722	2472	239	3433	Communes de l'arrond. d' Ath		
10	15	9	7	13	4	2	0	189	634	50	873	Ath		
10	4	8	8	12	12	1	0	119	481	45	645	Beloeil		
12	16	13	8	2	5	0	0	128	430	44	602	Bemissart		
6	6	0	1	1	1	1	0	58	176	10	244	Brugelle		
1	4	5	5	4	4	0	0	40	173	22	235	Chievres		
5	4	3	2	4	1	1	0	42	149	15	206	Ellezelles		
4	4	2	0	5	1	0	1	42	117	13	172	Flobecq		
10	13	8	3	11	5	0	0	104	312	40	456	Frasnes-lez-Arvaing		
395	310	216	171	209	151	45	4	4464	14810	1106	20380	Communes de l'arrond. de Charleroi		
5	17	7	4	8	2	2	0	185	524	40	749	Aiseau-Prezies		
184	131	101	68	83	70	20	2	1837	6062	475	8374	Chapelle-lez-Herlaimont		
39	29	23	16	14	8	4	0	415	1575	94	2084	Charleroi		
29	30	12	13	18	12	3	0	315	1042	88	1445	Châtelet		
15	10	8	4	8	6	2	1	174	495	39	708	Courcelles		
15	11	8	4	10	9	1	0	272	799	43	1114	Farciennes		
17	17	6	7	11	11	3	0	194	688	55	937	Fleurus		
16	4	6	6	6	8	0	0	120	466	30	618	Fontaine-l'Evêque		
29	19	13	12	15	10	8	1	268	931	78	1277	Gerpennes		
7	9	6	4	9	4	0	0	96	420	32	548	Les Bons Villers		
16	16	7	16	7	4	0	0	174	560	50	784	Manage		
8	5	6	6	4	3	1	0	152	478	25	655	Montigny-le-Tilleul		
8	7	7	6	8	0	1	0	173	462	29	664	Pont-à-Celles		
7	5	6	5	8	4	0	0	89	308	28	425	Seneffe		
186	149	142	108	164	100	27	4	3164	9498	694	13356	Communes de l'arrond. de Mons		
11	11	12	8	15	3	3	1	241	765	53	1059	Boussu		
7	4	6	3	13	9	5	1	139	465	41	645	Colfontaine		
23	18	14	13	20	7	2	0	262	776	74	1112	Dur		
5	6	2	1	4	3	0	0	88	237	16	341	Frameries		
8	5	5	4	4	6	1	0	138	375	25	538	Hensies		
3	2	5	3	2	2	0	0	71	167	14	252	Honnelles		
75	52	53	39	55	37	11	1	1365	3867	248	5480	Jurbise		
16	13	11	14	15	10	1	0	266	751	64	1081	Lens		
5	5	5	1	2	0	2	1	54	201	16	271	Mons		
15	14	15	6	12	5	0	0	203	724	52	979	Quaregnon		
10	13	9	12	15	15	2	0	243	790	66	1099	Quevy		
4	1	2	1	1	1	0	0	30	136	6	172	Quiévrain		
4	5	3	3	6	2	0	0	64	244	19	327	Saint-Ghislain		
38	22	21	9	27	20	3	1	355	1493	103	1951	Communes de l'arrond. de Mouscron		
27	17	15	7	22	16	3	1	273	1131	81	1485	Comines-Warmon		
11	5	6	2	5	4	0	0	82	362	22	466	Mouscron		
117	108	81	66	95	60	23	7	1621	5400	440	7461	Communes de l'arrond. de Soignies		
17	19	9	5	13	4	3	1	171	716	54	941	Braine-le-Comte		
6	5	8	8	4	4	0	0	124	376	29	529	Ecaussinnes		
47	49	35	24	41	30	11	2	651	2147	192	2990	Enghien		
9	6	7	8	9	7	3	1	101	403	41	545	La Louvière		
10	6	3	3	9	5	2	0	150	371	28	549	Le Roeux		
5	3	5	6	4	1	1	0	75	234	20	329	Lessines		
17	10	8	7	12	5	2	3	248	853	47	1148	Silly		
6	10	6	5	3	4	1	0	101	300	29	430	Soignies		
121	105	80	56	71	49	18	4	1369	4834	383	6586	Communes de l'arrond. de Thulin		
3	5	6	5	6	1	0	0	98	385	23	506	Anderlues		

I.N.S. MOUVEMENT DE LA POPULATION EN 1993	TABLEAU 00.88.B SORTIES PAR COMMUNE ET GROUPE D'AGES QUINQUENNAUX (y compris les radiés non réinscrits)											
	COMMUNES	0-4 ans	5-9 ans	10-14 ans	15-19 ans	20-24 ans	25-29 ans	30-34 ans	35-39 ans	40-44 ans	45-49 ans	50-54 ans
Beaumont	26	21	17	23	59	36	25	16	6	8	12	10
Binche	143	67	68	88	228	210	129	97	58	54	32	16
Chimay	25	28	24	29	60	57	30	19	23	6	6	4
Erqueinnes	48	34	21	30	80	61	41	27	21	17	9	12
Estinnes	11	10	6	16	21	15	11	9	5	8	5	5
Froidchappelle	21	23	8	36	61	30	36	14	15	15	8	8
Ham-sur-Heure-Nalinnes	22	14	14	14	34	36	18	15	15	1	1	4
Lobbes	28	10	13	25	57	44	18	12	16	10	5	1
Merbes-le-Château	65	47	33	67	114	95	82	59	37	32	27	19
Mornignies	37	28	19	38	78	53	37	22	26	12	10	10
Morianwelz	39	31	21	36	99	90	59	44	34	24	17	19
Sivry-Rance	85	61	47	74	171	134	103	57	54	37	14	13
Thuin	25	21	10	18	30	25	23	15	16	12	9	3
<i>Communes de l'arrond. de Tournai</i>	512	332	227	371	1049	904	507	319	235	171	108	74
Antoing	38	32	19	34	84	61	30	23	16	11	7	8
Brunehaut	24	18	11	26	42	47	25	17	12	5	5	3
Celles	28	24	17	33	115	62	36	22	22	20	10	9
Estaimpuis	28	10	14	17	44	49	20	14	5	11	7	1
Leuze-en-Hainaut	80	55	33	71	139	105	78	46	40	21	13	9
Mont-de-L'Enclus	20	11	8	12	33	35	10	13	9	1	1	1
Pecq	194	131	91	115	424	390	206	132	95	75	43	21
Peruwelz	33	15	8	23	59	52	26	19	14	12	5	5
Rumes	53	30	26	32	80	79	62	27	17	14	13	10
Tournai	14	6	0	8	29	24	14	6	5	1	4	7
<i>Communes de la province de Liège</i>	4946	2962	2323	3337	8236	8958	5815	3760	2914	1984	1236	1041
<i>Communes de l'arrond. de Huy</i>	527	359	265	443	885	847	523	368	322	223	122	125
Amay	79	49	39	64	119	102	57	63	37	31	11	20
Anthisnes	12	3	7	11	31	14	10	6	5	6	6	6
Burdinne	10	9	9	13	37	26	22	15	13	7	4	5
Clavier	20	13	6	18	35	35	21	14	13	9	4	6
Engis	14	11	11	17	26	40	10	8	10	10	2	8
Ferrières	15	20	11	21	30	35	25	16	10	3	4	4
Hamoir	152	76	56	93	213	228	130	77	79	45	28	23
Heron	24	20	15	41	52	42	34	23	18	18	6	7
Huy	22	16	6	15	36	35	15	11	10	5	6	4
Marchin	10	8	14	14	33	26	24	16	17	13	4	5
Modave	8	4	6	3	16	19	12	6	5	2	4	2
Nandrin	7	6	8	6	23	18	9	10	12	3	8	1
Ouffet	28	21	15	18	34	38	37	18	15	14	6	8
Tinlot	59	45	33	54	98	93	50	38	30	24	13	9
Verlaine	17	15	12	9	27	18	20	22	17	6	4	10
Villers-le-Bouillet	42	34	16	37	62	63	39	18	25	23	9	7
Wanze	8	9	1	9	13	15	8	7	6	4	3	0
<i>Communes de l'arrond. de Liège</i>	3061	1800	1392	1967	4918	5510	3703	2391	1846	1291	767	641
Ans	145	69	74	89	217	273	141	113	88	65	37	33
Awans	29	17	15	25	62	50	47	22	17	18	10	11
Aywaille	39	23	27	49	75	64	45	31	29	19	10	13
Bassenge	24	25	23	18	47	53	43	23	14	10	8	4
Beyne-Heusay	55	38	27	47	105	113	70	48	24	28	11	18
Blegny	81	54	26	46	150	181	121	87	66	39	26	24
Chaufontaine	35	12	12	19	52	43	33	31	12	13	10	2
Comblain-au-Pont	23	17	16	19	47	48	28	26	16	6	7	2
Dalhem	72	38	46	35	123	122	94	43	42	36	12	14
Esneux	81	50	46	63	147	140	96	55	53	41	17	16
Flémalle	180	122	65	123	307	292	194	122	113	69	47	36
Fléron	34	30	17	22	48	67	39	25	19	19	3	1
Grâce-Hollogne	1173	593	443	594	1660	2218	1469	921	717	512	311	251
Herstal	95	65	47	72	184	160	114	62	71	32	22	21
Juprelle	160	102	81	104	249	221	155	104	85	53	32	32
Liège	282	193	128	200	467	468	352	238	168	118	75	53
Neupré	65	51	31	39	106	122	75	50	21	15	25	11

TABLEAU 00.88.B												I.N.S.	
SORTIES PAR COMMUNE ET GROUPE D'AGES QUINQUENNAUX (y compris les radiés non réinscrits)												MOUVEMENT DE LA POPULATION EN 1993	
60-64 ans	65-69 ans	70-74 ans	75-79 ans	80-84 ans	85-89 ans	90-94 ans	95 ans et plus	0-14 ans	15-64 ans	65 ans et plus	TOTAL	COMMUNES	
6	3	4	3	1	2	0	0	64	201	13	278	Beaumont	
16	22	11	6	5	3	1	1	278	928	49	1255	Binche	
8	5	3	5	4	5	1	0	77	242	23	342	Chirnay	
5	9	3	6	6	4	3	0	103	303	31	437	Erquellines	
6	3	1	2	1	3	0	0	27	101	10	138	Estinnes	
4	4	2	2	5	0	2	0	52	227	15	294	Froidchapelle	
4	3	3	1	3	1	0	1	50	142	12	204	Ham-sur-Heure-Nalinnes	
8	2	4	4	3	3	0	1	51	196	17	264	Lobbes	
14	17	11	7	8	4	2	0	145	546	49	740	Merbes-le-Château	
12	4	6	0	2	2	3	0	84	298	17	399	Momignies	
12	8	5	4	9	8	3	0	91	434	37	562	Mortanwez	
16	18	14	9	15	11	2	1	193	673	70	936	Sivry-Rance	
7	2	7	2	3	2	1	0	56	158	17	231	Thuin	
81	76	55	45	68	43	9	2	1071	3819	298	5188	<i>Communes de l'arrond. de Tournai</i>	
8	5	6	2	7	3	2	0	89	282	25	396	Antoing	
4	2	2	3	2	4	1	0	53	186	14	253	Brunehaut	
5	12	8	4	3	5	1	1	69	334	34	437	Celles	
5	2	1	3	3	6	0	0	52	173	15	240	Estaimpuis	
3	9	9	4	12	3	1	0	168	525	38	731	Leuze-en-Hainaut	
2	4	3	2	3	2	0	0	39	117	14	170	Mont-de-L'Enclus	
40	26	18	14	21	13	2	0	416	1541	94	2051	Pecq	
3	2	2	5	5	4	1	1	56	218	20	294	Peruwez	
7	10	5	6	8	3	1	0	109	341	33	483	Rumes	
4	4	1	2	4	0	0	0	20	102	11	133	Tournai	
989	798	622	452	536	359	116	26	10231	38270	2909	51410	<i>Communes de la province de Liège</i>	
105	78	85	64	49	39	12	1	1151	3963	328	5442	<i>Communes de l'arrond. de Huy</i>	
16	8	9	9	3	6	0	0	167	520	35	722	Amay	
3	3	4	2	2	0	0	0	22	98	11	131	Anthistes	
1	3	4	1	4	3	1	0	28	143	16	187	Burdinne	
1	8	2	9	1	0	0	0	39	156	20	215	Clavier	
4	4	3	2	1	2	0	0	36	135	12	183	Engis	
4	4	2	2	1	3	0	0	46	152	12	210	Ferrières	
21	14	21	10	14	8	4	0	284	937	71	1292	Hamoir	
9	5	4	6	2	3	0	0	59	250	20	329	Heron	
3	2	0	1	2	1	0	0	44	140	6	190	Huy	
3	3	4	2	4	2	2	0	32	155	17	204	Marchin	
9	3	2	1	2	0	1	0	18	78	9	105	Modave	
3	3	8	0	2	2	2	0	21	93	17	131	Nandrin	
7	1	3	2	0	1	2	0	64	195	9	268	Ouffet	
7	7	7	8	6	3	0	0	137	416	31	584	Tintot	
7	1	5	3	2	0	0	0	44	140	11	195	Verlaine	
7	8	5	6	3	4	0	1	92	290	27	409	Villers-le-Bouillet	
0	1	2	0	0	1	0	0	18	65	4	87	Wanze	
597	531	378	259	329	244	74	18	6253	23631	1833	31717	<i>Communes de l'arrond. de Liège</i>	
39	28	15	10	13	8	2	1	288	1095	77	1460	Ans	
4	2	3	4	4	4	1	0	61	266	18	345	Awans	
6	7	8	4	5	3	0	0	89	341	27	457	Aywaille	
5	4	3	2	1	3	0	0	72	225	13	310	Bassenge	
12	7	8	5	9	5	2	0	120	476	36	632	Beyne-Heusay	
17	19	11	4	8	4	6	0	161	757	52	970	Blegny	
6	5	1	1	1	2	1	0	59	221	11	291	Chaufontaine	
4	3	2	2	2	0	0	0	56	203	9	288	Comblain-au-Pont	
10	9	8	7	10	7	1	0	156	531	42	729	Dalhem	
20	13	6	5	12	3	1	2	177	648	42	867	Esneux	
47	39	27	20	14	7	4	1	367	1350	112	1829	Flemalle	
6	6	7	8	2	3	3	0	81	249	29	359	Fléron	
237	208	148	98	133	107	34	7	2209	8890	735	11834	Grâce-Hollogne	
8	13	13	9	5	3	2	0	207	746	45	998	Herstal	
22	22	27	13	15	19	2	0	343	1057	98	1498	Juprelle	
46	52	27	18	37	24	6	4	603	2185	168	2956	Liège	
4	10	8	4	5	6	1	0	147	468	34	649	Neupré	

I.N.S. MOUVEMENT DE LA POPULATION EN 1993	TABLEAU 00.88.B SORTIES PAR COMMUNE ET GROUPE D'AGES QUINQUENNAUX (y compris les radiés non réinscrits)											
	COMMUNES	0-4 ans	5-9 ans	10-14 ans	15-19 ans	20-24 ans	25-29 ans	30-34 ans	35-39 ans	40-44 ans	45-49 ans	50-54 ans
Oupeye	52	31	32	48	95	94	56	35	27	15	10	8
Saint-Nicolas	69	48	34	44	133	133	85	66	47	32	14	20
Seraing	132	70	67	94	205	207	136	102	61	35	21	25
Soumagne	39	41	37	44	118	91	69	37	31	29	12	8
Sprimont	113	65	48	92	200	207	135	83	66	51	23	31
Trooz	43	24	21	37	71	87	60	29	37	20	11	6
Visé	40	22	29	44	50	56	46	38	22	16	13	1
<i>Communes de l'arrond. de Verviers</i>	1118	627	510	700	1949	2137	1286	786	586	357	278	225
Ambiève	6	5	4	3	18	37	22	11	4	2	2	2
Aubel	11	2	6	8	27	34	11	5	7	9	6	6
Baelen	11	5	6	14	30	25	25	7	5	5	5	2
Bullange	10	9	6	6	21	28	20	5	8	3	3	2
Butgenbach	15	4	4	6	15	44	14	5	9	1	4	3
Burg-Reuland	115	57	55	71	186	155	85	50	31	23	12	6
Dison	61	30	21	22	96	123	86	46	31	16	18	16
Eupen	66	20	28	45	123	114	57	45	42	15	8	14
Herve	10	12	8	20	44	42	27	15	12	13	5	4
Jalhay	57	28	26	23	86	114	74	44	30	20	26	16
La Calamine	9	9	8	14	27	14	10	8	12	4	4	9
Lierneux	19	12	7	10	43	35	28	10	6	5	6	4
Limbourg	34	18	21	14	48	48	56	30	15	15	7	8
Lortzen	24	19	9	26	68	65	36	24	22	14	7	9
Malmedy	11	4	2	19	25	29	12	8	6	4	5	5
Olne	53	32	30	35	89	81	65	31	27	14	7	6
Pepinster	30	33	21	26	69	107	74	45	39	18	14	12
Plombières	21	4	2	9	39	53	24	16	11	2	4	0
Raeren	65	32	17	37	104	97	48	43	37	18	17	5
Saint-Vrith	41	26	15	21	51	48	36	22	18	12	3	7
Spa	18	12	10	14	23	27	19	17	11	2	3	6
Stavelot	41	29	21	33	70	86	53	37	19	22	7	7
Stoumont	274	164	127	163	395	458	258	173	127	84	75	46
Theux	21	7	5	12	34	27	17	13	10	5	5	4
Thimister-Clermont	27	20	20	16	72	61	40	24	16	5	10	8
Trois-Ponts	16	5	5	4	25	18	16	7	8	3	2	5
Verviers	11	3	1	4	31	27	7	5	3	1	0	3
Waimès	26	9	10	17	72	99	45	29	11	13	10	6
Welkenraedt	15	17	15	8	38	41	21	11	9	9	3	4
<i>Communes de l'arrond. de Waremme</i>	240	176	156	227	484	464	303	215	160	113	69	50
Berloz	9	3	1	5	22	27	8	5	9	7	1	2
Braives	18	14	10	26	40	35	22	25	17	7	6	2
Crisnée	3	1	6	5	23	9	10	5	6	4	2	1
Donceel	14	4	5	5	13	15	13	9	0	2	0	0
Faimes	12	6	6	10	21	17	12	9	11	6	3	1
Fexhe-le-Haut-Clocher	11	8	8	7	14	18	11	6	8	4	4	2
Geer	46	28	16	39	79	81	61	26	20	14	16	11
Hannut	11	16	12	18	23	23	20	13	13	8	3	7
Lincent	10	6	12	12	26	19	13	10	9	6	2	0
Oreye	21	9	17	10	38	35	19	20	5	12	5	4
Remicourt	27	32	21	29	57	46	36	28	18	13	10	6
Saint-Georges-sur-Meuse	38	31	23	42	85	101	48	45	28	20	9	9
Waremme	8	5	9	10	15	15	14	9	3	4	4	3
Wasseiges	12	13	10	9	28	23	16	5	13	6	4	2
<i>Communes de la province du Limbourg</i>	2021	1203	969	1411	4951	5428	2841	1663	1122	789	549	457
<i>Communes de l'arrond. d' Hasselt</i>	1048	638	447	686	2357	2740	1455	867	572	376	273	214
As	25	13	11	15	49	85	34	15	7	1	4	7
Beringen	91	79	48	71	193	250	108	63	56	34	20	14
Diepenbeek	38	29	23	24	114	115	87	47	22	9	14	4
Genk	169	113	74	119	392	415	243	130	95	62	50	53
Gingelom	14	16	10	26	55	27	17	17	5	10	10	9
Halen	31	11	12	18	42	68	38	11	12	8	5	4
Ham	214	92	61	114	435	571	325	187	107	77	52	42

TABLEAU 00.88.B												I.N.S.	
SORTIES PAR COMMUNE ET GROUPE D'AGES QUINQUENNAUX (y compris les radiés non réinscrits)												MOUVEMENT DE LA POPULATION EN 1993	
60-64 ans	65-69 ans	70-74 ans	75-79 ans	80-84 ans	85-89 ans	90-94 ans	95 ans et plus	0-14 ans	15-64 ans	65 ans et plus	TOTAL	COMMUNES	
8	8	7	3	7	5	0	1	115	396	31	542	Oupeye	
11	8	8	6	6	2	1	0	151	585	31	767	Saint-Nicolas	
15	19	16	9	16	11	2	1	269	901	74	1244	Seraing	
9	2	2	4	3	4	2	0	117	448	17	582	Soumagne	
39	31	12	14	11	8	1	1	226	927	78	1231	Sprimont	
10	12	5	3	8	3	2	0	88	368	33	489	Trooz	
12	4	6	6	2	3	0	0	91	298	21	410	Visé	
229	144	130	101	120	59	20	5	2255	8533	579	11367	Communes de l'arrond. de Verviers	
1	0	0	1	0	0	0	0	15	102	1	118	Amblève	
3	0	2	1	1	0	0	0	19	116	4	139	Aubel	
4	2	0	0	1	0	0	0	22	122	3	147	Baelen	
0	0	1	1	0	0	1	0	25	96	3	124	Bullange	
1	5	0	1	1	0	0	0	23	102	7	132	Butgenbach	
16	0	11	13	10	2	2	0	227	635	38	900	Burg-Reuland	
11	7	9	3	7	1	0	0	112	465	27	604	Dison	
14	6	8	13	4	7	0	0	114	477	38	629	Eupen	
4	8	2	3	0	5	1	0	30	186	19	235	Herve	
7	9	7	4	6	3	1	0	111	440	30	581	Jalhay	
5	1	2	3	3	1	0	0	26	107	10	143	La Calamine	
10	3	2	0	0	0	0	0	38	157	5	200	Liemoux	
1	5	2	0	1	1	0	0	73	242	9	324	Limbourg	
8	3	6	4	4	3	0	0	52	279	20	351	Lontzen	
3	0	2	0	1	1	0	0	17	116	4	137	Malmedy	
12	9	7	3	1	3	1	0	115	347	24	486	Oine	
7	7	4	2	3	0	0	0	84	411	16	511	Pepinster	
3	3	1	0	1	2	0	0	27	161	7	195	Plombières	
18	8	8	6	14	3	1	1	114	424	41	579	Raeren	
4	7	4	0	0	0	2	0	82	222	13	317	Saint-Vith	
3	2	1	0	7	2	1	0	40	125	13	178	Spa	
18	10	7	1	2	2	1	0	91	352	23	466	Stavelot	
56	38	30	29	35	16	9	2	565	1835	159	2559	Stoumont	
5	2	6	2	2	1	0	0	33	132	13	178	Theux	
4	5	1	3	5	0	0	0	67	256	14	337	Thimister-Clermont	
4	0	0	2	6	1	0	0	26	92	9	127	Trois-Ponts	
0	0	1	1	0	3	0	0	15	81	5	101	Verviers	
7	2	4	3	4	1	0	2	45	309	16	370	Waimes	
0	2	2	2	1	1	0	0	47	144	8	199	Welkenraedt	
58	45	29	28	38	17	10	2	572	2143	169	2884	Communes de l'arrond. de Waremme	
2	3	1	4	3	1	0	0	13	88	12	113	Berloz	
5	7	5	2	4	1	2	0	42	185	21	248	Braives	
1	1	2	1	1	0	0	0	10	66	5	81	Crisnée	
0	-1	1	-1	1	0	0	0	23	57	0	80	Donceel	
4	4	2	1	2	0	1	0	24	94	10	128	Faimes	
5	0	3	4	2	3	0	0	27	79	12	118	Fexhe-le-Haut-Clocher	
8	12	2	7	4	3	1	0	90	355	29	474	Geer	
5	2	0	1	2	0	0	0	39	133	5	177	Hannut	
0	1	2	0	0	0	0	0	28	97	3	128	Lincent	
6	3	1	1	4	0	1	0	47	154	10	211	Oreye	
5	4	5	4	6	1	1	0	80	248	21	349	Remicourt	
14	7	3	3	9	7	3	0	92	401	32	525	Saint-Georges-sur-Meuse	
2	0	1	1	0	0	0	1	22	79	3	104	Waremme	
1	2	1	0	0	1	1	1	35	107	6	148	Wasseiges	
319	230	144	170	175	99	29	5	4193	19530	852	24575	Communes de la province du Limbourg	
152	111	73	88	80	53	15	4	2133	9692	424	12249	Communes de l'arrond. d' Hasselt	
3	1	2	2	0	0	0	0	49	200	5	254	As	
14	6	7	7	3	5	2	0	218	823	30	1071	Beringen	
6	8	1	3	3	4	0	1	90	442	20	552	Diepenbeek	
22	19	15	14	13	4	0	0	356	1581	65	2002	Genk	
2	3	3	2	2	4	1	0	40	178	15	233	Gingelom	
3	2	2	4	8	2	1	0	54	209	19	282	Halen	
26	20	15	14	18	13	1	0	367	1936	81	2384	Ham	

I.N.S. MOUVEMENT DE LA POPULATION EN 1993	TABLEAU 00.88.B SORTIES PAR COMMUNE ET GROUPE D'AGES QUINQUENNAUX (y compris les radiés non réinscrits)											
	COMMUNES	0-4 ans	5-9 ans	10-14 ans	15-19 ans	20-24 ans	25-29 ans	30-34 ans	35-39 ans	40-44 ans	45-49 ans	50-54 ans
Hasselt	28	15	10	22	75	89	48	31	22	12	6	3
Herck-la-Ville	54	45	25	35	96	137	64	44	30	18	17	15
Heusden-Zolder	40	24	16	16	78	100	48	27	15	9	10	4
Bourg-Léopold	12	8	8	10	33	39	14	14	7	7	4	0
Lummen	31	13	12	20	64	61	20	19	5	13	8	2
Nieuwerkerken	69	43	37	51	178	236	119	79	52	33	26	14
Opglabbeek	51	33	15	24	100	114	57	33	22	17	6	7
Saint-Trond	55	33	18	29	135	132	70	54	24	26	8	16
Tessenderlo	19	17	11	12	41	55	41	22	21	8	7	2
Zonhoven	30	17	16	17	84	73	25	19	12	7	2	5
Zutendaal	77	37	40	63	195	193	97	55	58	25	24	13
Communes de l'arrond. de Maaseik	502	260	275	354	1247	1387	674	413	294	201	148	128
Bochoft	19	19	26	30	61	81	35	24	15	8	12	5
Bree	49	17	17	16	96	113	49	25	23	17	11	2
Dilsen-Stokkem	14	9	5	13	72	66	28	13	12	12	10	12
Hamont-Achel	50	28	32	49	137	135	66	44	33	28	20	16
Hechtel-Eksel	62	16	16	29	123	174	86	35	25	20	18	7
Houthalen-Hechteren	35	28	27	26	74	95	53	52	19	17	5	8
Kinrooi	27	18	15	15	86	97	42	20	14	16	4	10
Lommel	33	24	19	17	93	91	36	17	19	6	8	8
Maaseik	27	10	11	22	84	97	41	26	27	16	10	7
Meeuwen-Gruitrode	27	14	16	17	61	65	38	24	13	9	10	14
Neerpelt	97	46	41	69	204	210	115	75	53	29	20	18
Overpelt	36	13	14	10	56	70	39	17	10	3	4	4
Peer	26	18	36	41	100	93	48	41	31	20	16	17
Communes de l'arrond. de Tongres	471	305	247	371	1347	1301	712	383	256	212	128	115
Aiken	22	7	12	20	84	86	37	19	15	14	2	6
Bilzen	68	44	32	52	157	185	97	50	35	33	17	5
Looz	24	20	14	24	76	64	30	24	17	17	7	11
Heers	16	13	12	15	30	53	30	14	5	7	6	6
Herstappe	0	0	0	1	3	0	0	0	0	1	0	0
Hoeselt	28	17	12	13	71	65	44	14	9	7	4	6
Kortessem	24	21	13	12	50	62	38	23	10	6	5	3
Lanaken	73	53	36	87	294	188	98	63	45	38	36	24
Maasmechelen	32	21	18	55	217	146	68	30	26	17	6	14
Riemst	82	38	30	38	124	189	94	60	33	31	13	11
Tongres	19	15	10	10	41	47	33	13	10	4	3	1
Fourons	73	48	47	40	188	197	128	62	43	34	24	27
Wellen	10	8	11	4	12	19	15	11	8	3	5	1
Communes de la province de Luxembourg	1213	726	513	791	2112	2074	1217	734	529	336	255	209
Communes de l'arrond. d'Arlon	320	186	139	154	464	600	339	206	145	78	45	44
Arlon	185	83	61	61	222	316	180	109	73	33	19	28
Attert	22	15	12	13	37	31	22	15	13	8	2	2
Aubange	67	48	35	51	112	139	82	52	36	26	17	11
Martelange	11	9	11	7	16	15	15	10	2	2	1	1
Messancy	35	31	20	22	77	99	40	20	21	9	6	2
Communes de l'arrond. de Bastogne	167	119	85	108	328	251	174	109	64	57	44	29
Bastogne	43	20	21	39	112	84	57	30	12	18	7	11
Bertogne	12	11	8	8	18	12	13	5	2	7	3	0
Fauvillers	12	12	10	4	24	10	10	12	2	2	2	1
Gouvy	10	10	12	14	32	21	17	9	10	8	13	4
Houffalize	33	28	9	18	52	44	39	23	16	9	7	7
Sainte-Ode	25	12	10	4	31	21	11	10	8	4	5	0
Vaux-sur-Sûre	23	18	12	12	32	40	17	11	12	1	6	4
Vielsalm	9	8	3	9	27	19	10	9	2	8	1	2

TABLEAU 00.88.B													I.N.S.	
SORTIES PAR COMMUNE ET GROUPE D'AGES QUINQUENNAUX (y compris les radiés non réinscrits)													MOUVEMENT DE LA POPULATION EN 1993	
60-64 ans	65-69 ans	70-74 ans	75-79 ans	80-84 ans	85-89 ans	90-94 ans	95 ans et plus	0-14 ans	15-64 ans	65 ans et plus	TOTAL	COMMUNES		
4	3	3	2	2	2	1	0	53	312	13	378	Hasselt		
8	5	3	5	4	3	1	0	124	464	21	609	Herck-la-Ville		
1	4	3	2	3	2	1	0	80	306	15	401	Heusden-Zolder		
0	1	1	1	1	1	0	0	28	128	5	161	Bourg-Léopold		
3	4	2	1	1	1	0	0	56	215	9	280	Lummen		
20	7	3	14	7	3	3	0	149	808	37	994	Nieuwerkerken		
8	4	2	1	1	3	1	1	99	388	13	500	Opglabbeek		
6	8	3	3	4	1	0	0	106	500	19	625	Saint-Trond		
4	4	0	6	0	0	0	0	47	213	10	270	Tessenderlo		
7	1	3	0	4	0	0	0	63	251	8	322	Zonhoven		
15	11	5	7	6	5	3	2	154	738	39	931	Zutendaal		
82	67	35	40	47	22	6	0	1037	4928	217	6182	<i>Communes de l'arrond. de Maaseik</i>		
1	4	2	0	2	1	0	0	64	272	9	345	Bocholt		
7	3	0	4	4	2	1	0	83	359	14	456	Bree		
5	5	4	1	1	2	0	0	28	241	13	282	Dilsen-Stokkem		
4	6	3	5	3	3	1	0	110	532	21	663	Hamont-Achel		
11	6	6	4	7	1	1	0	94	528	25	647	Hechtel-Eksel		
8	3	4	3	3	0	1	0	90	357	14	461	Houthalen-Hechteren		
5	5	5	1	2	2	0	0	60	309	15	384	Kinrooi		
2	0	0	1	4	0	0	0	76	297	5	378	Lommel		
7	9	4	2	3	4	1	0	48	337	23	408	Maaseik		
10	9	1	9	4	2	1	0	57	261	28	344	Meeuwen-Gruitrode		
12	3	2	3	9	2	0	0	184	805	19	1008	Neerpeit		
3	3	0	2	5	0	0	0	63	216	10	289	Overpeit		
7	11	4	5	0	3	0	0	80	414	23	517	Peer		
85	52	36	42	48	24	8	1	1023	4910	211	6144	<i>Communes de l'arrond. de Tongres</i>		
4	1	1	2	3	0	0	0	41	287	7	335	Alken		
7	3	5	5	10	3	0	0	144	638	26	808	Bilzen		
5	2	1	5	2	1	0	0	58	275	11	344	Looz		
1	2	1	2	3	2	0	1	41	167	11	219	Heers		
0	0	0	0	0	0	0	0	0	5	0	5	Herstappe		
4	2	2	1	3	1	0	0	57	237	9	303	Hoeseit		
3	2	1	4	3	0	0	0	58	212	10	280	Kortesseem		
9	7	12	8	5	3	1	0	162	882	36	1080	Lanaken		
12	5	1	2	3	2	0	0	71	591	13	675	Maasmechelen		
11	14	6	4	6	7	4	0	150	604	41	795	Riemst		
3	0	0	0	4	0	0	0	44	165	4	213	Tongres		
22	12	5	5	3	5	3	0	168	765	33	966	Fourons		
4	2	1	4	3	0	0	0	29	82	10	121	Wellen		
180	130	104	91	109	71	26	6	2452	8437	537	11426	<i>Communes de la province de Luxembourg</i>		
34	16	19	19	20	13	5	3	645	2109	95	2849	<i>Communes de l'arrond. d'Arlon</i>		
16	10	10	6	4	5	3	1	329	1057	39	1425	Arlon		
1	0	0	0	0	0	0	0	49	144	0	193	Attert		
6	0	7	4	10	6	1	1	150	532	29	711	Aubange		
1	3	0	3	4	0	0	0	31	70	10	111	Martelange		
10	3	2	6	2	2	1	1	86	306	17	409	Messancy		
17	24	8	19	18	10	4	1	371	1181	84	1636	<i>Communes de l'arrond. de Bastogne</i>		
5	4	1	5	3	1	2	0	84	375	16	475	Bastogne		
1	0	0	0	1	0	0	0	31	69	1	101	Bertogne		
1	3	1	0	0	2	0	0	34	68	6	108	Fauvillers		
4	3	0	4	1	2	2	1	32	132	13	177	Guvy		
3	5	2	3	5	0	0	0	70	218	15	303	Houffalize		
1	1	1	0	1	2	0	0	47	95	5	147	Sainte-Ode		
2	5	2	5	5	2	0	0	53	137	19	209	Vaux-sur-Sûre		
0	3	1	2	2	1	0	0	20	87	9	116	Vielsalm		

I.N.S. MOUVEMENT DE LA POPULATION EN 1993	TABLEAU 00.88.B SORTIES PAR COMMUNE ET GROUPE D'AGES QUINQUENNAUX (y compris les radiés non réinscrits)											
	COMMUNES	0-4 ans	5-9 ans	10-14 ans	15-19 ans	20-24 ans	25-29 ans	30-34 ans	35-39 ans	40-44 ans	45-49 ans	50-54 ans
Communes de l'arrond. de Marche- en-Famenne	268	155	107	198	410	396	266	152	125	63	65	45
Durbuy	39	22	19	31	71	71	51	24	22	18	10	13
Erezée	8	15	7	10	18	19	13	14	9	1	5	3
Hotton	27	22	15	35	46	36	31	14	16	1	3	5
La Roche-en-Ardenne	16	10	8	17	41	32	16	11	14	8	8	5
Manhay	108	46	40	69	137	134	80	52	44	24	23	11
Marche-en-Famenne	26	11	8	18	39	40	28	18	9	6	9	2
Nassogne	21	9	3	6	27	30	21	8	4	1	4	4
Rendeux	9	8	3	4	8	17	10	6	1	3	3	0
Tenneville	14	12	4	8	23	17	16	5	6	1	0	2
Communes de l'arrond. de Neufchâteau	205	146	84	152	457	403	180	138	78	70	51	51
Bertrix	29	16	16	19	64	84	20	14	15	11	10	8
Bouillon	16	15	14	20	48	33	16	19	13	8	4	3
Daverdisse	8	6	5	7	13	13	12	5	2	2	4	2
Herbeumont	5	4	4	1	18	10	4	6	1	1	3	8
Léglise	12	9	1	4	23	20	13	8	1	7	1	1
Libin	26	11	9	17	41	26	16	19	6	11	7	4
Libramont-Chevigny	18	19	8	13	50	28	22	13	9	4	4	11
Neufchâteau	15	8	6	19	40	33	12	13	5	7	4	1
Paliseul	10	10	2	13	36	36	15	6	8	6	5	3
Saint-Hubert	12	7	5	10	23	13	9	8	5	6	1	3
Tellin	14	7	3	12	24	20	11	5	4	2	3	2
Wellin	40	34	11	17	77	87	30	22	9	5	5	5
Communes de l'arrond. de Virton	253	120	98	179	453	424	258	129	117	68	50	40
Chiny	30	18	17	18	38	48	25	22	26	10	10	4
Etalle	17	11	2	15	31	35	21	11	3	9	4	2
Florenville	23	7	13	21	53	44	34	21	17	9	12	6
Habay	16	5	8	11	31	29	11	6	10	1	2	6
Meix-devant-Virton	21	12	9	15	47	35	24	9	10	5	4	3
Musson	16	7	8	11	24	21	14	8	8	5	2	0
Rouvroy	14	7	5	14	42	25	18	8	9	1	4	2
Saint-Léger	70	36	18	33	107	106	59	27	22	17	6	10
Tintigny	36	12	15	26	49	61	38	15	7	8	4	3
Virton	10	5	3	15	31	20	14	2	5	3	2	4
Communes de la province de Namur	2049	1201	955	1386	3657	3323	2171	1379	1046	754	468	386
Communes de l'arrond. de Dinant	512	268	193	353	835	786	454	322	239	192	130	95
Anhée	50	22	21	38	59	48	44	39	12	24	11	4
Beauraing	27	23	11	24	77	53	36	21	16	10	11	9
Bièvre	6	5	1	10	20	19	6	5	6	5	6	1
Ciney	83	34	35	49	143	143	64	46	33	24	15	9
Dinant	86	39	30	48	117	125	81	32	38	28	21	12
Gedinne	20	4	5	15	41	28	13	10	5	7	2	7
Hamois	19	12	6	12	39	47	24	16	10	5	10	6
Hastière	17	10	11	13	30	39	17	18	14	10	2	8
Havelange	29	15	6	10	36	32	23	16	14	5	6	4
Houyet	22	13	4	13	36	19	15	7	13	5	3	4
Orhaye	59	43	17	54	101	92	57	42	30	22	17	13
Rochefort	27	19	5	19	39	31	16	12	12	12	4	5
Somme-Leuze	37	15	20	22	55	59	24	27	23	22	14	1
Vresse-sur-Semois	25	7	13	17	35	31	22	21	7	7	2	7
Yvoir	5	7	8	9	7	20	12	10	6	6	6	5
Communes de l'arrond. de Namur	1285	735	602	805	2255	2063	1445	848	650	466	264	235
Andenne	110	60	45	77	193	154	129	67	61	46	12	15
Assesse	20	13	9	20	45	38	19	18	15	3	7	4
Eghezée	59	37	33	34	98	80	55	34	34	19	12	13
Fernelmont	28	13	15	27	62	55	40	19	16	14	6	5

TABLEAU 00.88.B													I.N.S.	
SORTIES PAR COMMUNE ET GROUPE D'AGES QUINQUENNAUX (y compris les radiés non réinscrits)													MOUVEMENT DE LA POPULATION EN 1993	
60-64 ans	65-69 ans	70-74 ans	75-79 ans	80-84 ans	85-89 ans	90-94 ans	95 ans et plus	0-14 ans	15-64 ans	65 ans et plus	TOTAL	COMMUNES		
61	37	37	23	19	18	5	1	530	1781	140	2451	Communes de l'arrond. de Marche- en-Famenne		
14	7	7	9	3	4	0	0	80	325	30	435	Durbuy		
3	2	2	1	2	0	0	0	30	95	7	132	Erezée		
5	4	5	1	3	6	0	0	64	192	19	275	Hotton		
8	4	4	3	2	1	0	0	34	160	14	208	La Roche-en-Ardenne		
10	11	8	7	6	3	4	1	194	584	40	818	Manhay		
8	3	0	1	1	2	0	0	45	177	7	229	Marche-en-Famenne		
8	4	1	0	0	1	0	0	33	113	6	152	Nassogne		
2	1	1	1	2	1	1	0	20	54	7	81	Rendeux		
3	1	9	0	0	0	0	0	30	81	10	121	Tenneville		
43	34	18	15	31	15	5	1	435	1623	119	2177	Communes de l'arrond. de Neufchâteau		
3	2	0	4	5	1	1	0	61	248	13	322	Bertrix		
6	4	1	3	4	2	1	0	45	170	15	230	Bouillon		
2	1	0	0	2	0	0	0	19	62	3	84	Daverdisse		
5	7	1	0	3	1	0	0	13	57	12	82	Herbeumont		
1	1	3	0	2	0	0	1	22	79	7	108	Léglise		
4	2	2	0	3	1	0	0	46	151	8	205	Libin		
4	3	0	0	3	4	0	0	45	158	10	213	Libramont-Chevigny		
2	2	4	3	2	3	0	0	29	136	14	179	Neufchâteau		
2	1	1	1	0	0	0	0	22	130	3	155	Paliseul		
5	1	2	0	2	2	0	0	24	83	7	114	Saint-Hubert		
2	9	2	0	3	0	2	0	24	85	16	125	Tellin		
7	1	2	4	2	1	1	0	85	264	11	360	Wellin		
25	19	22	15	21	15	7	0	471	1743	99	2313	Communes de l'arrond. de Virton		
5	2	5	4	3	1	0	0	65	206	15	286	Chiny		
2	0	1	0	3	3	0	0	30	133	7	170	Etalle		
6	3	4	1	3	2	0	0	43	223	13	279	Florenville		
3	1	1	0	1	0	0	0	29	110	3	142	Habay		
1	3	1	2	2	1	2	0	42	153	11	206	Meix-devant-Virton		
1	1	2	1	3	0	1	0	31	94	8	133	Musson		
0	4	1	1	0	1	0	0	26	123	7	156	Rouvroy		
5	4	5	4	4	7	2	0	124	392	26	542	Saint-Léger		
2	1	2	2	2	0	2	0	63	213	9	285	Tintigny		
0	0	0	0	0	0	0	0	18	96	0	114	Virton		
395	357	225	163	207	125	46	6	4205	14965	1129	20299	Communes de la province de Namur		
104	102	68	52	68	34	12	1	973	3510	337	4820	Communes de l'arrond. de Dinant		
9	8	4	3	5	3	1	0	93	288	24	405	Anhée		
3	9	6	2	2	2	2	0	61	260	23	344	Beauraing		
0	3	0	1	2	1	0	0	12	78	7	97	Bièvre		
12	10	11	8	9	2	1	0	152	538	41	731	Ciney		
12	8	11	12	5	5	2	0	155	514	43	712	Dinant		
1	0	2	1	5	2	0	0	29	129	10	168	Gedinne		
7	6	3	4	5	3	2	0	37	176	23	236	Hamois		
6	7	4	2	1	2	0	0	38	157	16	211	Hastière		
17	6	4	2	6	1	1	0	50	163	20	233	Havelange		
3	1	3	0	1	1	0	1	39	118	7	164	Houyet		
7	12	5	9	11	1	1	0	119	435	39	593	Onhaye		
4	10	1	2	4	1	0	0	51	154	18	223	Rochefort		
10	9	9	3	3	3	0	0	72	257	27	356	Somme-Leuze		
9	10	2	1	8	4	0	0	45	158	25	228	Vresse-sur-Semois		
4	3	3	2	1	3	2	0	20	85	14	119	Yvoir		
222	211	128	90	105	74	31	4	2622	9253	643	12518	Communes de l'arrond. de Namur		
29	14	8	12	9	1	0	0	215	783	44	1042	Andenne		
7	6	4	1	0	0	2	1	42	176	14	232	Assesse		
16	6	6	3	4	3	0	1	129	395	23	547	Eghezée		
8	9	5	2	3	7	3	0	56	252	29	337	Fernelmont		

I.N.S. MOUVEMENT DE LA POPULATION EN 1993	TABLEAU 00.88.B SORTIES PAR COMMUNE ET GROUPE D'AGES QUINQUENNAUX (y compris les radiés non réinscrits)											
	COMMUNES	0-4 ans	5-9 ans	10-14 ans	15-19 ans	20-24 ans	25-29 ans	30-34 ans	35-39 ans	40-44 ans	45-49 ans	50-54 ans
Florefe	40	24	26	25	75	63	49	27	16	10	14	8
Fosses-la-Ville	28	18	19	19	34	35	28	22	21	12	7	2
Gembloux	51	28	29	30	89	54	46	41	23	14	16	11
Gesves	467	232	176	233	786	827	528	279	207	183	97	88
Jemeppe-sur-Sambre	22	16	9	15	41	19	16	13	8	11	4	6
La Bruyère	52	40	29	42	86	115	58	48	24	22	8	17
Mettet	36	29	29	32	61	40	39	33	30	19	10	5
Namur	138	74	55	81	236	200	151	80	66	26	28	17
Ohéy	25	14	16	19	52	40	32	19	16	10	3	5
Profondeville	85	60	64	75	171	126	90	57	45	35	17	10
Sambreville	31	21	15	26	54	55	55	18	17	11	11	5
Sombreffe	93	56	33	50	172	162	110	73	51	31	12	24
Communes de l'arrond. de Philippeville	252	198	160	228	567	474	272	209	157	96	74	56
Cerfontaine	14	17	16	22	45	35	21	18	6	7	4	1
Couvin	52	30	31	50	117	107	59	53	40	13	21	7
Doische	16	13	7	10	36	18	15	14	9	5	3	2
Florennes	50	48	23	33	100	86	59	20	21	21	15	5
Philippeville	24	23	25	37	67	67	25	26	28	12	8	14
Viroinval	67	49	45	58	145	111	68	64	39	27	19	14
Walcourt	29	18	13	18	57	50	25	14	14	11	4	13
Communes de la province de Flandre Or.	4053	2331	1786	2443	8321	9194	5481	3220	2076	1560	954	806
Communes de l'arrond. d'Alost	735	427	364	490	1505	1665	1049	557	359	277	183	150
Alost	216	118	111	151	397	507	336	188	124	104	51	52
Denderleuw	61	33	25	39	106	125	84	53	24	28	11	12
Erpe-Mere	85	67	44	51	150	179	112	52	35	25	19	13
Grammont	56	25	30	45	113	128	75	34	26	17	12	9
Haaltert	23	14	17	25	106	86	55	26	13	12	8	6
Herzele	54	21	27	33	104	127	69	42	30	18	9	10
Lede	100	54	43	53	220	190	121	63	41	33	26	19
Ninove	22	15	14	9	66	54	40	9	13	4	2	4
Sint-Lievens-Houtem	69	50	26	40	120	142	80	48	25	21	15	12
Zottegem	49	30	27	44	123	127	77	42	28	15	10	13
Communes de l'arrond. de Termonde	481	281	218	329	1224	1183	629	359	258	174	116	119
Berlare	25	19	18	27	92	93	42	30	30	16	8	7
Buggenhout	36	11	16	28	110	110	29	30	18	13	8	7
Termonde	106	57	43	74	271	237	152	89	54	32	28	28
Hamme	38	30	21	34	117	107	49	26	25	14	13	8
Laarne	32	25	7	15	80	78	38	28	8	14	10	11
Lebbeke	55	25	29	34	125	141	77	33	24	23	9	12
Waasmunster	24	22	16	24	89	71	37	22	26	15	7	9
Wetteren	78	49	33	43	146	171	108	44	37	25	17	23
Wichelen	40	16	12	15	85	80	44	23	17	12	8	4
Zele	47	27	23	35	109	95	53	34	19	10	8	10
Communes de l'arrond. d'Eeklo	199	128	89	132	568	514	255	144	97	57	55	53
Assenede	42	10	18	28	96	66	43	13	17	14	3	12
Eeklo	64	54	20	36	138	169	73	41	28	10	8	6
Kaprijke	18	14	9	13	43	58	25	16	11	3	7	6
Maldegem	31	18	16	22	118	96	51	27	21	13	16	10
Sint-Laureins	11	7	6	4	54	42	18	13	5	1	10	7
Zelzate	33	25	20	29	119	83	45	34	15	16	11	12
Communes de l'arrond. de Gand	1708	966	661	690	2994	3845	2432	1446	910	696	438	334
Aalter	31	30	16	19	94	99	51	41	20	24	5	3
Deinze	82	55	44	42	136	175	86	56	36	24	18	13
De Pinte	24	20	19	29	76	71	50	25	21	17	11	7
Destelbergen	61	34	29	39	135	133	101	38	30	35	15	16

TABLEAU 00.88.B												I.N.S.	
SORTIES PAR COMMUNE ET GROUPE D'AGES QUINQUENNAUX (y compris les radiés non réinscrits)												MOUVEMENT DE LA POPULATION EN 1993	
60-64 ans	65-69 ans	70-74 ans	75-79 ans	80-84 ans	85-89 ans	90-94 ans	95 ans et plus	0-14 ans	15-64 ans	65 ans et plus	TOTAL	COMMUNES	
10	4	7	8	3	5	2	0	90	297	29	416	Florefe	
2	5	2	2	2	2	2	1	65	182	16	263	Fosses-la-Ville	
5	8	5	3	3	4	1	0	108	329	24	461	Gembloux	
72	78	43	28	47	22	8	0	875	3300	226	4401	Gesves	
4	4	1	3	2	4	2	0	47	137	16	200	Jemeppe-sur-Sambre	
16	12	5	6	1	5	2	1	121	436	32	589	La Bruyère	
3	5	3	4	4	2	0	0	94	272	18	384	Mettet	
15	15	15	7	13	4	4	0	267	900	58	1225	Namur	
2	3	2	2	2	2	0	0	55	198	11	264	Ohey	
11	19	7	2	5	1	2	0	209	637	36	882	Profondeville	
5	8	6	1	0	4	0	0	67	257	19	343	Sambreville	
17	15	9	6	7	8	3	0	182	702	48	932	Sombreffe	
												Communes de l'arrond. de Phillippeville	
69	44	29	21	34	17	3	1	610	2202	149	2961		
7	5	1	2	5	3	0	0	47	166	16	229	Cerfontaine	
15	7	2	3	12	6	1	0	113	482	31	626	Couvain	
4	3	2	0	3	1	0	0	36	116	9	161	Doische	
12	7	5	3	2	0	0	0	121	372	17	510	Florennes	
10	7	7	2	2	2	1	0	72	294	21	387	Phillippeville	
19	11	8	7	7	3	0	1	161	564	37	762	Viroinval	
2	4	4	4	3	2	1	0	60	208	18	286	Walcourt	
												Communes de la province de Flandre Or.	
732	462	412	425	593	432	186	36	8170	34787	2546	45503		
												Communes de l'arrond. d'Alost	
114	69	74	95	106	71	30	2	1528	6329	447	8302		
46	25	24	35	47	26	15	1	445	1956	173	2574	Alost	
8	5	9	7	12	9	2	0	119	490	44	653	Denderleuw	
20	12	7	12	7	7	3	0	196	656	48	900	Erpe-Mere	
4	2	3	9	6	7	1	0	111	463	28	602	Grammont	
4	4	7	6	5	3	0	0	54	341	25	420	Haaltert	
3	3	9	5	5	1	1	0	102	445	24	571	Herzele	
9	8	6	9	6	7	2	0	197	775	38	1010	Lede	
1	1	3	3	2	3	2	0	51	202	14	267	Ninove	
8	4	2	6	8	4	1	1	145	511	26	682	Sint-Lievens-Houtem	
11	5	4	3	8	4	3	0	106	490	27	623	Zottegem	
												Communes de l'arrond. de Termonde	
81	56	50	50	56	43	16	2	980	4472	273	5725		
6	3	5	6	8	8	3	0	62	351	33	446	Berlare	
7	5	3	3	3	5	0	1	63	360	20	443	Buggenhout	
20	10	8	9	12	4	1	0	206	985	44	1235	Termonde	
4	5	3	5	2	6	1	0	89	397	22	508	Hamme	
7	5	5	1	4	1	1	0	64	289	17	370	Laarne	
9	6	8	6	9	6	2	0	109	487	37	633	Lebbeke	
10	4	5	4	4	4	1	0	62	310	22	394	Waasmunster	
5	8	3	10	4	4	2	0	160	619	31	810	Wetteren	
4	4	3	4	4	3	2	1	68	292	21	381	Wichelen	
9	6	7	2	6	2	3	0	97	382	26	505	Zelee	
												Communes de l'arrond. d'Eeklo	
48	24	25	21	28	26	17	3	416	1923	144	2483		
8	3	4	3	6	5	1	0	70	300	22	392	Assenede	
11	8	5	4	4	8	6	1	138	520	36	694	Eeklo	
6	0	1	0	5	1	0	0	41	188	7	236	Kaprijke	
9	5	3	6	3	5	4	2	65	383	28	476	Maldegem	
7	3	4	1	3	2	1	0	24	161	14	199	Sint-Laureins	
7	5	8	7	7	5	5	0	78	371	37	486	Zelzate	
												Communes de l'arrond. de Gand	
331	195	185	187	273	203	95	24	3335	14316	1162	18813		
5	4	4	6	13	10	3	1	77	361	41	479	Aalter	
15	9	7	2	4	5	1	1	181	601	29	811	Deinze	
10	12	3	4	4	5	0	0	63	317	28	408	De Pinte	
15	7	5	6	8	2	5	0	124	557	33	714	Destelbergen	

I.N.S. MOUVEMENT DE LA POPULATION EN 1993	TABLEAU 00.88.B SORTIES PAR COMMUNE ET GROUPE D'AGES QUINQUENNAUX (y compris les radiés non réinscrits)											
	COMMUNES	0-4 ans	5-9 ans	10-14 ans	15-19 ans	20-24 ans	25-29 ans	30-34 ans	35-39 ans	40-44 ans	45-49 ans	50-54 ans
Evergem	98	41	41	57	203	200	105	78	46	31	21	16
Gavere	18	11	8	12	76	62	43	16	4	13	6	5
Gand	913	478	288	363	1240	2057	1353	836	449	349	227	186
Knesselare	18	12	16	22	64	49	24	22	20	5	6	5
Lochristi	59	41	29	37	108	101	63	42	34	30	14	9
Lovendegem	37	28	13	16	68	59	50	24	17	12	7	5
Melle	33	28	21	19	76	89	59	34	20	26	14	11
Merelbeke	93	37	29	37	146	185	115	58	49	18	21	12
Moerbeke	12	8	12	23	46	26	17	12	15	9	2	6
Nazareth	35	14	10	20	60	62	37	29	18	8	8	2
Nevele	21	14	11	5	80	64	43	21	17	11	4	7
Oosterzele	36	23	11	27	72	77	52	23	23	15	7	5
Sint-Martens-Latem	39	27	14	27	53	81	53	21	23	22	21	8
Waarschoot	21	11	10	16	68	44	26	16	11	8	7	5
Wachtebeke	21	17	7	27	59	47	26	16	14	12	13	5
Zomergem	25	18	12	27	55	73	30	13	17	13	5	5
Zulte	33	21	21	26	79	91	48	25	26	14	6	3
Communes de l'arrond. d' Audenarde	286	159	142	211	657	648	377	204	146	122	55	54
Brakel	21	17	11	8	44	42	27	13	15	2	2	4
Horebeke	54	29	25	37	125	153	86	40	31	22	6	13
Kluisbergen	77	40	37	58	119	136	90	44	27	26	13	15
Kruishoutem	14	12	8	9	62	44	22	11	5	5	7	5
Lierde	24	16	17	33	74	70	40	26	13	18	6	3
Maarkedal	19	7	9	13	33	47	13	12	10	11	5	4
Audenarde	11	6	5	9	42	42	22	13	5	13	2	4
Renaix	6	3	0	2	18	12	12	2	3	3	2	0
Wortegem-Petegem	15	10	10	11	38	30	21	13	9	4	4	5
Zingem	20	11	9	16	52	38	20	15	13	6	3	-1
Zwalm	25	8	11	15	50	34	24	15	15	12	5	2
Communes de l'arrond. de Saint-Nicolas	644	370	312	391	1373	1339	739	510	306	234	127	96
Beveren	106	66	52	69	240	207	136	92	51	44	24	17
Kruibeke	28	31	19	29	92	78	45	37	23	16	12	7
Lokeren	95	49	43	69	194	193	101	56	46	28	12	15
Sint-Gillis-Waas	57	35	34	39	145	110	55	43	22	18	4	4
Saint-Nicolas	223	122	87	101	448	510	270	177	102	77	39	30
Stekene	41	28	26	38	92	69	40	37	31	20	9	10
Tamise	94	39	51	46	162	172	92	68	31	31	27	13
Communes de la province de Flandre Oc.	3533	1991	1556	2311	8149	7553	4076	2505	1720	1361	916	813
Communes de l'arrond. de Bruges	796	455	338	550	1800	1933	1015	620	452	414	252	206
Beernem	21	21	27	25	80	77	28	28	23	3	7	5
Blankenberge	76	39	29	52	138	131	95	67	58	56	30	23
Bruges	343	175	98	188	760	927	464	233	152	167	110	84
Damme	28	24	17	20	76	53	42	31	22	20	4	7
Jabbeke	46	26	19	21	100	90	42	26	19	14	12	10
Knokke-Heist	76	41	25	52	160	171	80	54	44	27	17	14
Oostkamp	38	38	31	43	130	113	55	38	16	23	8	8
Torhout	68	35	37	66	152	149	81	41	31	16	18	12
Zedelgem	7	6	7	8	26	22	8	12	10	10	3	8
Zuienkerke	93	50	48	75	178	200	120	90	77	78	43	35
Communes de l'arrond. de Dixmude	123	96	59	82	340	247	135	86	45	33	27	22
Dixmude	42	32	23	24	127	86	43	32	18	9	8	6
Houthulst	15	21	5	11	49	44	27	15	5	6	9	5
Koekelare	27	17	16	20	58	49	22	13	11	6	2	2
Kortemark	29	20	12	22	83	50	31	23	10	8	7	4
Lo-Reninge	10	6	3	5	23	18	12	3	1	4	1	5

TABLEAU 00.88.B												I.N.S.	
SORTIES PAR COMMUNE ET GROUPE D'AGES QUINQUENNAUX (y compris les radiés non réinscrits)												MOUVEMENT DE LA POPULATION EN 1993	
60-64 ans	65-69 ans	70-74 ans	75-79 ans	80-84 ans	85-89 ans	90-94 ans	95 ans et plus	0-14 ans	15-64 ans	65 ans et plus	TOTAL	COMMUNES	
12	8	8	8	15	15	6	3	180	769	63	1012	Evergem	
8	2	2	2	10	5	1	0	35	245	22	302	Gavere	
168	90	93	100	145	115	47	10	1679	7228	600	9507	Gand	
3	7	4	4	5	5	2	1	46	220	28	294	Knesselare	
3	5	5	4	9	1	0	0	129	441	24	594	Lochristi	
13	6	5	3	10	3	3	0	76	271	30	377	Lovendegem	
13	10	5	6	9	2	3	1	82	361	36	479	Melle	
12	6	5	8	8	12	3	2	159	653	44	856	Merebeke	
3	2	3	2	6	0	3	0	32	159	16	207	Moerbeke	
5	2	6	2	4	3	3	0	59	249	20	328	Nazareth	
8	2	5	8	2	2	1	0	46	260	20	326	Nevele	
6	6	2	1	8	9	3	1	70	307	30	407	Oosterzele	
10	3	5	7	5	0	2	0	80	319	22	421	Sint-Martens-Latem	
5	3	5	1	0	2	1	2	42	206	14	262	Waarschoot	
7	5	5	2	4	1	1	1	45	226	19	290	Wachtebeke	
0	4	3	4	0	1	2	0	55	238	14	307	Zomergem	
10	2	5	7	4	5	5	1	75	328	29	432	Zulte	
57	55	33	31	71	48	16	2	587	2531	256	3374	<i>Communes de l'arrond. d' Audenarde</i>	
6	8	1	1	6	3	0	0	49	163	19	231	Brakel	
15	13	7	11	19	10	5	0	108	528	65	701	Horebeke	
16	15	9	5	15	15	5	0	154	544	64	762	Kluisbergen	
2	2	0	2	4	2	2	0	34	172	12	218	Kruishoutem	
7	6	4	5	6	3	0	0	57	290	24	371	Lierde	
3	3	3	4	2	4	0	0	35	151	16	202	Maarkedal	
1	0	1	1	3	2	2	1	22	153	10	185	Audenarde	
0	0	1	0	5	0	0	0	9	54	6	69	Renaix	
3	3	2	0	3	3	1	1	35	138	13	186	Wortegem-Petegem	
1	4	3	2	3	1	1	0	40	163	14	217	Zingem	
3	1	2	0	5	5	0	0	44	175	13	232	Zwalm	
101	63	45	41	59	41	12	3	1326	5216	264	6806	<i>Communes de l'arrond. de Saint-Nicolas</i>	
12	15	3	8	6	5	1	0	224	892	38	1154	Beveren	
13	4	6	2	3	0	0	0	78	352	15	445	Kruibeke	
14	10	3	5	14	4	3	0	187	728	39	954	Lokeren	
6	3	5	2	4	2	1	2	126	446	19	591	Sint-Gillis-Vvaas	
31	11	18	15	22	16	4	1	432	1785	87	2304	Saint-Nicolas	
8	6	2	3	9	11	2	0	95	354	33	482	Stekene	
17	14	8	6	1	3	1	0	184	659	33	876	Tamise	
727	621	474	366	452	326	114	32	7080	30131	2385	39596	<i>Communes de la province de Flandre Oc.</i>	
192	165	104	76	114	62	24	4	1589	7434	549	9572	<i>Communes de l'arrond. de Bruges</i>	
5	1	5	6	5	1	0	0	69	281	18	368	Beernem	
33	18	17	9	19	9	2	1	144	683	75	902	Blankenberge	
65	65	34	22	44	33	14	2	616	3150	214	3980	Bruges	
6	4	3	2	1	1	4	0	69	281	15	365	Damme	
9	5	2	4	3	5	0	0	91	343	19	453	Jabbeke	
6	11	5	3	3	1	1	1	142	625	25	782	Knokke-Heist	
4	6	3	2	2	2	0	0	107	438	15	560	Oostkamp	
18	7	5	4	7	2	1	0	140	584	26	750	Torhout	
2	2	2	4	3	0	0	0	20	109	11	140	Zedelgem	
44	46	28	20	27	8	2	0	191	940	131	1262	Zuienkerke	
22	22	16	17	17	14	8	0	278	1039	94	1411	<i>Communes de l'arrond. de Dixmude</i>	
12	8	8	9	3	3	1	0	97	365	32	494	Dixmude	
0	6	2	2	5	3	2	0	41	171	20	232	Houthuist	
4	1	0	0	1	3	0	0	60	187	5	252	Koekelare	
5	5	3	1	7	3	3	0	61	243	22	326	Kortemark	
1	2	3	5	1	2	2	0	19	73	15	107	Lo-Reninge	

I.N.S. MOUVEMENT DE LA POPULATION EN 1993	TABLEAU 00.88.B SORTIES PAR COMMUNE ET GROUPE D'AGES QUINQUENNAUX (y compris les radiés non réinscrits)											
	COMMUNES	0-4 ans	5-9 ans	10-14 ans	15-19 ans	20-24 ans	25-29 ans	30-34 ans	35-39 ans	40-44 ans	45-49 ans	50-54 ans
Communes de l'arrond. d'Ypres	264	151	125	204	672	537	252	163	105	70	46	51
Heuveland	86	37	38	75	236	197	80	59	36	24	20	14
Ypres	5	5	1	3	10	7	6	5	2	3	0	3
Langemark-Poelkapelle	41	17	21	22	115	85	40	20	14	14	7	10
Messines	46	29	33	39	100	80	53	27	25	11	7	8
Poperinge	35	26	10	17	71	66	28	23	9	6	5	7
Vieteren	29	17	14	22	70	44	23	12	10	9	3	7
Wervik	15	16	6	16	54	42	15	9	5	1	3	2
Zonnebeke	7	4	2	10	16	16	7	8	4	2	1	0
Communes de l'arrond. de Courtrai	926	493	375	552	2107	1989	1055	605	407	291	192	181
Anzegem	40	17	18	24	101	84	34	29	15	8	7	3
Avelgem	28	18	18	25	67	47	43	24	13	14	2	5
Deerlijk	55	20	13	21	95	88	39	16	21	9	10	4
Harelbeke	85	51	52	56	187	193	107	75	40	28	16	24
Courtrai	258	143	101	183	570	633	345	202	125	100	71	66
Kuurne	62	25	18	24	123	127	53	33	26	14	14	7
Lendelede	22	14	13	14	38	36	20	9	12	10	3	1
Menin	101	55	48	77	280	240	101	66	57	28	11	21
Espierres-Helchin	122	65	44	54	223	256	128	63	43	28	21	15
Waregem	83	46	21	39	264	142	99	45	26	24	18	17
Wevelgem	61	34	28	28	142	128	70	35	27	26	18	17
Zwevegem	11	5	3	7	17	15	16	8	2	2	1	1
Communes de l'arrond. d'Ostende	615	356	281	382	1132	1094	677	450	334	280	182	135
Bredene	58	57	43	63	136	110	84	51	45	33	22	17
De Haan	45	20	16	27	75	76	52	32	13	15	9	8
Gistel	43	21	16	31	117	76	43	34	14	20	10	8
Ichtegem	72	64	38	61	137	141	77	57	54	36	30	22
Middelkerke	313	138	120	153	487	553	318	210	166	146	88	65
Ostende	26	17	19	18	92	50	34	19	10	7	4	1
Oudenburg	58	39	31	29	88	88	69	47	32	23	19	14
Communes de l'arrond. de Roulers	383	184	149	230	1011	848	423	238	150	108	80	77
Hooglede	20	14	18	17	71	69	25	24	10	10	7	7
Ingelmunster	36	14	18	20	81	63	34	18	7	6	9	8
Izegem	75	31	23	33	199	141	76	51	36	21	10	11
Ledelegem	21	8	8	18	82	65	29	19	11	6	12	6
Lichtervelde	27	7	3	13	57	50	20	16	9	4	6	4
Moorslede	28	17	16	15	105	59	21	17	11	9	9	7
Roulers	147	80	54	94	348	344	188	82	53	45	22	29
Staden	29	13	9	20	68	57	30	11	13	7	5	5
Communes de l'arrond. de Tielt	192	106	99	142	585	441	258	159	88	57	57	49
Ardooie	27	19	17	12	58	50	32	19	9	4	4	2
Dentergem	25	9	10	18	48	51	35	23	10	8	9	8
Meulebeke	12	10	5	8	74	35	22	14	6	9	5	4
Oostrozebeke	21	6	9	20	49	38	16	14	9	5	9	10
Pittem	5	6	6	6	36	23	10	9	4	3	5	0
Ruiselede	38	26	17	23	121	100	58	21	15	9	6	10
Tielt	17	11	10	24	70	44	18	16	11	4	5	2
Wielsbeke	21	8	18	11	73	51	35	26	13	7	8	6
Wingene	26	11	7	20	56	49	32	17	11	8	6	7
Communes de l'arrond. de Furnes	234	150	130	169	502	464	261	184	139	108	80	92
Alveringem	16	14	18	16	42	34	27	9	20	8	8	14
La Panne	45	27	20	31	90	86	52	36	20	13	16	22
Koksijde	85	49	45	55	172	160	82	81	55	45	27	19
Nieuport	60	37	33	39	107	104	65	43	31	29	22	24
Furnes	28	23	14	28	91	80	35	15	13	13	7	13
Total des communes du Royaume	44500	26524	20604	26990	78454	87439	55720	35243	24784	18180	11709	9799

TABLEAU 00.88.B												I.N.S.	
SORTIES PAR COMMUNE ET GROUPE D'AGES QUINQUENNAUX (y compris les radiés non réinscrits)												MOUVEMENT DE LA POPULATION EN 1993	
60-64 ans	65-69 ans	70-74 ans	75-79 ans	80-84 ans	85-89 ans	90-94 ans	95 ans et plus	0-14 ans	15-64 ans	65 ans et plus	TOTAL	COMMUNES	
44	38	44	33	41	32	7	0	540	2144	195	2879	Communes de l'arrond. d'Ypres	
13	7	20	11	19	6	3	0	161	754	66	981	Heuvelland	
1	0	0	1	0	3	0	0	11	40	4	55	Ypres	
11	4	6	3	1	5	0	0	79	338	19	436	Langemark-Poelkapelle	
1	11	5	2	8	6	2	0	108	351	34	493	Messines	
7	4	5	5	4	6	1	0	71	239	25	335	Poperinge	
5	7	3	4	6	3	0	0	60	205	23	288	Vieteren	
1	0	1	2	2	2	0	0	37	148	7	192	Wervik	
5	5	4	5	1	1	1	0	13	69	17	99	Zonnebeke	
136	92	74	78	69	63	18	4	1794	7515	398	9707	Communes de l'arrond. de Courtrai	
6	5	0	5	3	3	2	0	73	311	18	402	Anzegem	
5	4	5	5	3	3	1	1	62	245	22	329	Avelgem	
14	7	2	2	1	4	2	1	88	317	19	424	Deerlijk	
9	11	13	6	6	8	3	0	188	735	47	970	Harelbeke	
32	22	18	23	15	10	3	1	502	2327	92	2921	Courtrai	
18	4	7	5	4	4	0	0	105	439	24	568	Kuurne	
2	1	4	5	1	2	0	0	49	145	13	207	Lendeledede	
22	10	13	6	7	9	1	0	204	903	46	1153	Menin	
10	8	2	10	9	2	1	0	231	841	32	1104	Espierres-Helchin	
11	8	3	4	9	8	1	0	150	685	33	868	Waregem	
6	9	5	6	10	9	4	0	123	497	43	663	Wevelgem	
1	3	2	1	1	1	0	1	19	70	9	98	Zwevegem	
158	115	93	68	73	57	20	8	1252	4824	434	6510	Communes de l'arrond. d'Ostende	
12	10	9	8	7	2	2	0	158	573	38	769	Bredene	
9	6	5	4	3	4	0	1	81	316	23	420	De Haan	
8	6	5	5	4	5	1	0	80	361	26	467	Gistel	
26	30	13	7	9	4	2	1	172	641	66	879	Ichtegem	
71	42	39	32	37	38	12	4	571	2257	204	3032	Middelkerke	
17	11	9	4	2	1	2	2	62	252	31	345	Ostende	
15	10	13	8	11	3	1	0	128	424	46	598	Oudenburg	
46	51	48	22	59	40	9	4	718	3211	233	4160	Communes de l'arrond. de Roulers	
4	1	1	0	3	1	0	0	52	244	6	302	Hooglede	
2	5	5	0	3	1	0	0	68	248	14	330	Ingelmunster	
5	5	4	4	8	7	5	2	129	583	35	747	Izegem	
3	1	4	5	5	3	0	0	37	251	18	306	Ledegem	
5	9	2	0	3	0	0	0	37	184	14	235	Lichtervelde	
3	6	4	3	6	6	0	1	61	256	26	343	Moorslede	
18	20	24	9	23	16	4	1	281	1223	97	1601	Roulers	
6	4	4	1	8	6	0	0	51	222	23	296	Staden	
41	39	35	14	31	28	14	1	397	1877	162	2436	Communes de l'arrond. de Tielt	
1	0	2	0	1	1	0	0	63	191	4	258	Ardooie	
4	7	6	1	2	4	1	0	44	214	21	279	Dentergem	
2	4	1	1	2	0	0	0	27	179	8	214	Meulebeke	
12	9	8	1	4	3	3	0	36	182	28	246	Oostrozebeke	
1	0	3	1	2	2	2	0	17	97	10	124	Pittem	
5	6	4	1	10	7	6	0	81	368	34	483	Ruisselede	
3	5	6	3	2	1	2	0	38	197	19	254	Tielt	
8	3	3	3	4	4	0	1	47	238	18	303	Wielsbeke	
5	5	2	3	4	6	0	0	44	211	20	275	Wingene	
88	99	60	58	48	30	14	11	514	2087	320	2921	Communes de l'arrond. de Fumes	
12	4	3	7	5	1	2	0	48	190	22	260	Alveringem	
8	12	12	8	15	4	0	1	92	374	52	518	La Panne	
35	42	26	18	12	12	2	2	179	731	114	1024	Koksijde	
31	32	16	19	10	11	9	8	130	495	105	730	Nieuport	
2	9	3	6	6	2	1	0	65	297	27	389	Fumes	
8901	6696	4997	3987	5061	3525	1236	230	91628	357219	25732	474579	Total des communes du Royaume	

I.N.S. MOUVEMENT DE LA POPULATION EN 1993	TABLEAU 00.88.C SOLDE MIGRATOIRE PAR COMMUNE ET GROUPE D'AGES QUINQUENNAUX (y compris les radiés d'office moins les réinscrits)											
COMMUNES	0-4 ans	5-9 ans	10-14 ans	15-19 ans	20-24 ans	25-29 ans	30-34 ans	35-39 ans	40-44 ans	45-49 ans	50-54 ans	55-59 ans
Communes de la province d'Anvers	223	188	180	359	875	723	211	97	6	151	39	44
Communes de l'arrond. d'Anvers	-185	27	58	237	662	253	28	-54	-59	31	-48	-44
Aartselaar	3	-2	3	1	-12	18	15	-3	6	-6	-10	-2
Anvers	-755	-185	-95	220	842	-160	-437	-286	-222	-56	-117	-188
Boechout	30	5	3	8	-4	7	5	12	18	7	1	-4
Boom	36	8	-1	2	72	42	13	14	5	-2	2	6
Borsbeek	-63	-2	-9	14	51	34	-48	-19	6	9	3	11
Brasschaat	60	36	-3	-3	-24	44	41	16	35	15	10	24
Brecht	94	29	23	16	5	98	76	58	28	25	6	22
Edegem	4	16	2	-14	-50	-21	-25	7	-23	-14	-22	-15
Essen	7	1	3	11	24	7	14	-1	8	6	5	15
Hemiksem	8	1	-2	-7	21	-2	6	-8	-6	4	-3	1
Hove	27	8	6	-10	-36	-20	19	9	3	-10	-5	-3
Kalmthout	37	10	-11	-7	-13	35	18	22	5	11	5	23
Kapellen	35	-1	34	7	-51	23	52	31	45	8	9	-3
Kontich	45	4	32	-13	-34	9	38	42	10	7	-5	-3
Lint	5	-3	7	2	-5	19	11	3	-1	-5	6	-1
Malle	-89	-47	-19	-49	-107	-228	-141	-67	-49	-25	-20	-18
Mortsel	105	47	34	42	147	254	184	80	51	50	34	34
Niel	-1	5	18	-6	-43	-9	-26	-13	-10	-8	-5	1
Ranst	40	0	11	7	10	16	32	5	9	1	6	0
Rumst	47	28	25	-7	41	76	63	23	22	8	11	9
Schelle	-27	-28	-22	-31	-75	-128	-52	-34	-40	-34	-30	-30
Schilde	-29	-10	-21	-28	-155	-156	-33	-40	-21	-21	5	-8
Schoten	93	28	11	40	55	162	89	51	16	32	48	28
Stabroek	62	59	26	39	105	115	70	36	29	15	13	7
Wijnegem	-6	-7	12	-9	-39	-42	-24	-1	-10	-3	-12	-2
Wommelgem	8	8	-3	8	3	10	12	-11	-4	-13	3	7
Wuustwezel	31	17	14	10	37	68	54	14	16	22	11	12
Zandhoven	-1	-19	-15	-21	-80	-37	-10	-23	-11	-18	-16	-8
Zoersel	-22	-2	-8	3	-41	-23	-15	2	13	12	19	34
Zwijndrecht	31	23	5	12	18	42	27	27	13	14	0	7
Communes de l'arrond. de Malines	135	40	63	20	143	283	48	21	14	12	11	-2
Berlaar	7	2	-1	-5	6	22	3	-8	0	13	-1	-2
Bonheiden	24	5	10	-4	-36	13	1	11	11	4	8	1
Bormen	37	8	6	2	-5	41	1	7	0	-7	10	7
Duffel	8	-3	-8	8	34	37	13	-9	4	12	1	-5
Heist-op-den-Berg	28	18	15	11	31	54	16	25	28	3	5	6
Lierre	-27	-2	5	3	34	-17	18	-1	5	-1	-1	5
Malines	-71	-12	23	33	98	12	-106	-16	-17	-33	-13	-5
Nijlen	37	12	14	-4	-10	35	37	22	-2	8	-1	4
Putte	21	-8	11	-16	16	19	9	2	-4	1	1	8
Puurs	15	-3	4	2	-20	8	5	4	0	2	4	-3
Sint-Amands	7	10	5	3	10	21	3	0	1	0	0	1
Sint-Katelijne-Waver	26	9	-7	-14	-26	10	40	-2	5	11	0	-18
Willebroek	23	4	-14	1	11	28	8	-14	-17	-1	-2	-1
Communes de l'arrond. de Turnhout	273	121	59	102	70	187	135	130	51	108	76	90
Arendonk	7	-4	2	-6	-37	-6	1	-3	6	-11	-1	-3
Baerle-Duc	-3	-3	0	3	-15	-5	-8	0	1	3	1	1
Balen	36	17	10	3	-5	7	12	15	5	-1	0	-3
Beerse	24	5	9	-5	-8	12	11	22	17	6	1	3
Dessel	5	0	5	2	0	-10	-2	-3	1	2	-4	1
Geel	20	10	22	18	7	39	2	32	6	9	9	10
Grobbendonk	27	7	0	8	23	20	19	6	9	6	-3	1
Herentals	14	18	17	40	15	40	14	8	10	-20	-8	1
Herenthout	5	-10	-5	6	-2	4	0	4	-1	3	0	2
Herselt	5	7	-2	-3	15	32	-11	0	7	1	5	1
Hoogstraten	-9	1	4	7	8	-15	-6	-3	2	22	31	12
Hulshout	13	5	9	-1	20	11	12	10	-3	7	4	0
Kasterlee	61	17	15	3	2	12	50	24	2	-1	7	9
Laakdal	7	-5	-12	-2	-2	11	-2	-6	9	-5	-1	1
Lille	19	10	11	5	25	32	25	13	14	12	5	12

TABLEAU 00.88.C													I.N.S.	
SOLDE MIGRATOIRE PAR COMMUNE ET GROUPE D'AGES QUINQUENNAUX (y compris les radiés d'office moins les réinscrits)													MOUVEMENT DE LA POPULATION EN 1993	
60-64 ans	65-69 ans	70-74 ans	75-79 ans	80-84 ans	85-89 ans	90-94 ans	95 ans et plus	0-14 ans	15-64 ans	65 ans et plus	TOTAL	COMMUNES		
8	28	-1	-18	2	-24	-2	4	591	2513	-11	3093	Communes de la province d'Anvers		
-90	-44	-28	-38	-27	-23	-1	3	-100	916	-158	658	Communes de l'arrond.d'Anvers		
-8	7	6	6	31	13	4	2	4	-1	69	72	Aartselaar		
-137	-74	-69	-100	-160	-146	-48	-2	-1035	-541	-599	-2175	Anvers		
-8	-4	-2	1	8	2	6	0	38	42	11	91	Boechout		
6	1	4	-11	-1	-3	3	2	43	160	-5	198	Boom		
-3	-3	0	10	1	3	2	1	-74	58	14	-2	Borsbeek		
27	13	0	12	6	15	2	0	93	185	48	326	Brasschaat		
4	-5	10	-7	-4	1	-1	0	146	338	-6	478	Brecht		
-17	1	0	-14	-1	0	0	-2	22	-194	-16	-188	Edegem		
5	2	2	4	0	0	1	1	11	94	10	115	Essen		
0	0	-6	0	-4	4	-1	0	7	6	-7	6	Hemiksem		
-4	2	0	-3	5	-2	3	0	41	-57	5	-11	Hove		
4	9	-4	-3	7	1	0	-1	36	103	9	148	Kalmthout		
16	-3	3	21	14	11	3	1	68	137	50	255	Kapellen		
-6	-6	5	16	12	2	3	-1	81	45	31	157	Kontich		
8	1	1	0	-4	5	0	0	9	37	3	49	Lint		
-10	-13	-15	-7	-8	-6	-5	1	-155	-714	-53	-922	Malle		
30	23	10	8	-2	12	1	0	186	906	52	1144	Mortsel		
-1	2	1	0	5	4	3	0	20	-120	15	-85	Niel		
0	7	-3	-2	-16	-3	-2	0	51	86	-19	118	Ranst		
3	0	-6	6	6	7	3	0	100	249	16	365	Rumst		
-23	-8	1	-3	9	-2	1	0	-77	-477	-2	-556	Schelle		
-5	-2	-7	-4	13	-3	4	-1	-60	-462	0	-522	Schilde		
12	12	14	2	9	11	2	0	132	533	50	715	Schoten		
1	-2	9	-4	-3	-4	-1	0	147	430	-5	572	Stabroek		
-3	-2	-2	5	4	6	-2	0	-1	-145	9	-137	Wijnegem		
2	-8	4	6	22	18	2	0	13	17	44	74	Wommelgem		
20	2	4	3	-1	-2	1	0	62	264	7	333	Wuustwezel		
-13	-6	-9	1	-1	1	0	0	-35	-237	-14	-286	Zandhoven		
11	3	21	11	19	19	12	2	-32	15	87	70	Zoersel		
-1	7	0	8	7	13	3	0	59	159	38	256	Zwijndrecht		
22	22	14	28	22	6	-2	1	238	572	91	901	Communes de l'arrond. de Malines		
-2	2	-4	2	6	4	2	0	8	26	12	46	Berlaar		
-7	0	2	4	7	8	0	0	39	2	21	62	Bonheiden		
7	3	1	2	-4	1	1	0	51	63	4	118	Bornem		
6	6	1	1	3	0	3	0	-3	101	14	112	Duffel		
7	8	12	10	21	8	0	2	61	186	61	308	Heist-op-den-Berg		
4	6	4	0	0	-3	-5	0	-24	49	2	27	Lierre		
5	-7	-4	-11	-37	-18	-4	0	-60	-42	-81	-183	Malines		
-5	5	0	4	-2	5	-2	0	63	84	10	157	Nijlen		
9	2	0	2	0	0	1	0	24	45	5	74	Putte		
-2	0	0	0	2	1	-2	0	16	0	1	17	Puurs		
2	-1	3	10	25	7	3	0	22	41	47	110	Sint-Amands		
-3	-4	7	5	12	1	3	-1	28	3	23	54	Sint-Katelijne-Waver		
1	2	-8	-1	-11	-8	-2	0	13	14	-28	-1	Willebroek		
76	50	13	-8	7	-7	1	0	453	1025	56	1534	Communes de l'arrond. de Turnhout		
-2	0	1	-1	4	0	-2	0	5	-62	2	-55	Arendonk		
2	4	0	1	0	1	0	0	-6	-17	6	-17	Baerle-Duc		
3	5	2	-4	-5	-4	0	1	63	36	-5	94	Balen		
5	1	2	0	6	5	3	0	38	64	17	119	Beerse		
1	2	-2	-1	-4	-1	-1	0	10	-12	-7	-9	Dessel		
7	0	3	4	-6	2	1	0	52	139	4	195	Geel		
-4	-3	-1	-2	2	2	0	0	34	85	-2	117	Grobbendonk		
10	5	8	2	-7	3	0	0	49	110	11	170	Herentals		
1	0	1	3	4	2	1	-1	-10	17	10	17	Herenthout		
3	4	1	-1	3	1	0	0	10	50	8	68	Herselt		
16	5	8	1	2	-1	1	1	-4	74	17	87	Hoogstraten		
3	5	-2	-1	-3	-3	0	0	27	63	-4	86	Hulshout		
2	0	1	0	5	1	-1	0	93	110	6	209	Kasterlee		
4	6	-3	6	2	5	-1	0	-10	7	15	12	Laakdal		
3	7	1	2	3	-2	2	0	40	146	13	199	Lille		

I.N.S. MOUVEMENT DE LA POPULATION EN 1993	TABLEAU 00.88.C SOLDE MIGRATOIRE PAR COMMUNE ET GROUPE D'AGES QUINQUENNAUX (y compris les radiés d'office moins les réinscrits)											
	COMMUNES	0-4 ans	5-9 ans	10-14 ans	15-19 ans	20-24 ans	25-29 ans	30-34 ans	35-39 ans	40-44 ans	45-49 ans	50-54 ans
Meerhout	5	0	-6	-3	13	15	5	1	-1	-5	4	-7
Merksplas	-31	-20	-25	-34	-133	-169	-67	-53	-38	-10	-15	-6
Mol	46	29	22	31	69	109	89	33	25	23	16	20
Olen	0	18	-6	-20	-33	-28	-4	4	-12	-3	-18	-12
Oud-Turnhout	48	16	17	18	19	59	18	12	10	21	7	11
Ravels	6	6	-2	3	12	29	25	10	0	19	19	17
Retie	7	4	0	-1	-10	6	7	2	5	-6	-1	2
Rijkevorsel	-130	-58	-59	-58	-183	-312	-198	-96	-71	-35	-17	-14
Turnhout	90	43	35	109	325	289	144	84	66	70	31	29
Vorselaar	-6	-3	-2	-4	-18	-21	1	-5	-6	-2	2	-3
Vosselaar	-11	-13	-3	-14	-63	-29	-22	-14	-9	2	0	4
Westerlo	18	24	3	-3	26	55	20	33	-3	1	2	1
Communes de la province de Brabant	-38	-74	73	1027	3186	1904	149	-203	-149	-264	-229	-413
<i>Communes de l'arrond. de Bruxelles-Cap.</i>	<i>-1562</i>	<i>-694</i>	<i>-350</i>	<i>710</i>	<i>3271</i>	<i>817</i>	<i>-1245</i>	<i>-943</i>	<i>-516</i>	<i>-298</i>	<i>-257</i>	<i>-455</i>
Anderlecht	-80	-36	0	133	242	65	-61	-22	15	-51	-26	-49
Auderghem	-22	-31	9	38	59	28	1	8	15	7	1	-11
Berchem-Saint-Agathe	14	17	5	39	59	-23	-2	30	15	-8	-15	-11
Bruxelles	-240	-120	-99	69	617	362	-92	-59	17	52	-26	-37
Etterbeek	-138	-58	-31	61	299	134	-85	-107	5	20	1	-25
Evere	-22	4	10	-9	70	-41	-17	-50	13	8	-10	-29
Forest	-141	-65	-36	18	152	77	-106	-61	-72	-16	8	-25
Ganshoren	-32	-1	19	-19	71	-39	-17	-4	-10	-27	-1	12
Ixelles	-314	-137	-66	126	541	-13	-298	-203	-92	-89	-23	-44
Jette	-39	31	12	23	74	-1	-33	-52	-35	0	1	-14
Koekelberg	-22	-11	-30	10	76	-13	-12	-63	-31	-13	1	-12
Molenbeek-Saint-Jean	-166	-120	-85	-31	36	-27	-195	-50	-97	-39	-41	-37
Saint Gilles	-89	-71	-19	29	293	31	-67	-115	-54	-39	-23	-54
Saint-Josse-ten-Noode	-49	-24	-19	28	56	-13	-37	-52	-36	-45	-20	-29
Schaerbeek	-156	-51	-77	129	410	188	-109	-46	-71	-45	-38	-89
Uccle	-14	-3	37	21	93	36	-27	1	-17	-2	-34	-6
Watermael-Boitsfort	27	14	9	-6	-38	13	14	-1	-35	-4	15	12
Woluwe-Saint-Lambert	-97	-27	-15	21	183	126	-133	-89	-49	-34	-17	-14
Woluwe-Saint-Pierre	18	-5	26	30	-22	-73	41	-8	3	27	-8	7
<i>Communes de l'arrond. de Hal-Vilvorde</i>	<i>667</i>	<i>231</i>	<i>166</i>	<i>99</i>	<i>-387</i>	<i>249</i>	<i>412</i>	<i>285</i>	<i>97</i>	<i>29</i>	<i>-22</i>	<i>-40</i>
Affligem	-69	-54	-38	-49	-165	-165	-135	-54	-40	-43	-21	-34
Asse	24	-5	9	-8	36	84	4	1	-5	-10	0	1
Beersel	154	103	56	68	123	205	172	121	52	53	30	23
Bievène	-138	-91	-69	-79	-262	-345	-198	-145	-89	-58	-39	-41
Dilbeek	188	96	73	69	181	304	222	118	97	72	44	50
Drogenbos	2	2	4	-6	-15	8	10	4	-1	8	10	7
Gammerages	-130	-81	-53	-51	-217	-300	-199	-134	-80	-72	-47	-47
Gooik	-94	-55	-42	-47	-155	-209	-115	-80	-47	-41	-15	-9
Grimbergen	147	86	66	75	209	340	271	143	105	64	44	23
Hal	98	55	30	42	174	187	60	63	23	22	10	5
Heme	3	1	-8	-7	-31	-28	-8	-1	-5	2	-1	-4
Hoeilaart	32	31	24	9	0	5	30	43	29	23	11	11
Kampenhout	11	7	-4	-12	-25	-4	19	1	3	16	-4	6
Kapelle-op-den-Bos	-19	-6	-16	-12	-45	-44	-52	-5	-10	-19	-5	0
Kraainem	51	19	29	7	3	55	44	25	22	42	34	8
Lennik	-40	-13	-4	-17	-78	-110	-43	-25	-18	-16	-18	-6
Liedekerke	18	16	11	8	8	-20	5	18	-1	-4	-1	-5
Linkebeek	-8	8	6	-1	-78	-51	-7	-2	9	9	0	0
Londerzeel	-69	-63	-61	-44	-68	-87	-104	-99	-95	-86	-59	-35
Machelen	65	43	41	29	83	121	85	47	30	44	14	14
Meise	-80	-43	-40	-28	-123	-123	-85	-42	-1	-29	-10	-9
Merchtem	25	1	2	-6	55	63	37	3	0	-7	-7	0
Opwijk	-1	-7	5	-17	3	9	-15	-17	-10	-5	-4	-3
Overijse	5	26	41	-6	-172	-160	-26	89	40	31	-3	-6
Pepingen	-148	-87	-81	-85	-187	-308	-209	-150	-109	-91	-48	-41
Roosdaal	-4	-8	-10	-22	-73	-63	-14	-35	-25	-26	-8	-13
Rhode-Saint-Genèse	117	84	94	99	50	113	122	118	87	70	31	28
Sint-Pieters-Leeuw	143	63	54	93	182	276	161	93	73	54	35	15
Steenokkerzeel	-40	-39	-22	-37	-59	-67	-65	-39	-42	-25	-18	-24
Temat	42	15	11	15	34	61	25	29	15	6	-1	6

TABLEAU 00.88.C												I.N.S.	
SOLDE MIGRATOIRE PAR COMMUNE ET GROUPE D'AGES QUINQUENNAUX (y compris les radiés d'office moins les réinscrits)												MOUVEMENT DE LA POPULATION EN 1993	
60-64 ans	65-69 ans	70-74 ans	75-79 ans	80-84 ans	85-89 ans	90-94 ans	95 ans et plus	0-14 ans	15-64 ans	65 ans et plus	TOTAL	COMMUNES	
-3	0	0	7	2	3	0	-1	-1	19	11	29		Meerhout
-18	-11	-7	-12	-4	-5	-1	-1	-76	-543	-41	-660		Merkspias
8	2	4	0	9	3	2	0	97	423	20	540		Moi
-5	3	-8	-5	-2	-2	-1	0	12	-131	-15	-134		Olen
8	4	-4	5	6	6	1	0	81	183	18	282		Oud-Turnhout
7	4	6	-1	-1	0	1	0	10	141	9	160		Ravels
1	-1	-5	-2	0	-3	0	-2	11	5	-13	3		Retie
-13	-16	-17	-20	-16	-15	-6	1	-247	-997	-89	-1333		Rijkevorsel
33	30	21	16	9	0	2	0	168	1180	78	1426		Turnhout
-4	-5	-1	-5	-4	-5	-2	1	-11	-60	-21	-92		Vorselaar
-5	0	2	7	3	2	3	1	-27	-150	18	-159		Vosselaar
13	-1	2	-7	-1	-2	-1	0	45	145	-10	180		Westerlo
-612	-390	-241	-76	-79	-70	-33	-9	-39	4396	-898	3459		Communes de la province de Brabant
-590	-430	-275	-161	-166	-148	-61	-12	-2606	494	-1253	-3365		Communes de l'arrond. de Bruxelles-Cap.
-39	-48	-40	-24	-54	-47	-15	-3	-116	207	-231	-140		Anderlecht
-26	-5	-5	1	9	1	6	0	-44	120	7	83		Auderghem
-13	-10	5	13	15	17	4	4	36	71	48	155		Berchem-Saint-Agathe
-79	-80	-46	-36	-28	-51	2	-1	-459	822	-240	123		Bruxelles
-35	-24	-27	-11	-18	-14	10	-3	-227	258	-87	-56		Etterbeek
-14	-12	-6	-3	-15	-16	-1	0	-8	-79	-53	-140		Evere
-33	-48	-19	-16	-17	-19	-6	-3	-242	-58	-128	-428		Forest
23	4	0	-8	4	0	-11	-1	-14	-11	-12	-37		Ganshoren
-67	-39	-40	-18	-46	-23	4	-2	-517	-162	-164	-843		Ixelles
-11	-13	-14	4	-1	12	-1	1	4	-48	-12	-56		Jette
-13	11	3	-15	-18	-16	-3	2	-63	-70	-36	-169		Koekelberg
-42	-27	-7	18	24	35	13	2	-371	-523	58	-836		Molenbeek-Saint-Jean
-61	-61	-40	-16	-12	-21	-14	-4	-179	-60	-168	-407		Saint-Gilles
-9	-9	-13	-1	-3	-9	-3	0	-92	-157	-38	-287		Saint-Josse-ten-Noode
-60	-56	-43	-38	-48	-13	-18	0	-284	269	-216	-231		Schaerbeek
-54	6	1	-12	15	11	-7	0	20	11	14	45		Uccle
-2	-1	8	20	5	4	-7	-1	50	-32	28	46		Watermael-Boitsfort
-31	-1	9	-8	14	-1	-11	-2	-139	-37	0	-176		Woluwe-Saint-Lambert
-24	-17	-1	-11	8	2	-3	-1	39	-27	-23	-11		Woluwe-Saint-Pierre
-94	-18	-33	2	-3	28	17	0	1064	628	-7	1685		Communes de l'arrond. de Hal-Vilvorde
-27	-14	-14	-8	-16	-12	-4	0	-161	-733	-68	-962		Affligem
13	3	0	-6	-14	-8	-1	0	28	116	-26	118		Asse
23	14	12	12	12	7	2	0	313	870	59	1242		Beersel
-46	-32	-19	-9	-15	-12	-1	0	-298	-1302	-88	-1688		Bievene
40	30	21	26	35	22	5	1	357	1197	140	1694		Dilbeek
7	8	0	8	16	15	8	3	8	32	58	98		Drogenbos
-29	-28	-8	-10	-17	-12	-1	-1	-264	-1186	-77	-1527		Gammerages
-15	-16	-14	-13	-24	-13	-3	0	-191	-733	-83	-1007		Gooik
21	32	14	17	17	23	6	0	299	1295	109	1703		Grimbergen
13	3	4	4	6	3	3	-1	183	599	22	804		Hal
-14	-2	-1	2	1	-1	-1	0	-4	-97	-2	-103		Heme
1	-1	2	1	0	-4	-1	-1	87	162	-4	245		Hoeilaart
7	-6	-4	0	1	2	-1	0	14	7	-8	13		Kampenhout
0	-3	1	0	-4	-1	0	0	-41	-192	-7	-240		Kapelle-op-den-Bos
8	7	-3	0	-5	-3	0	0	99	248	-4	343		Kraainem
-7	-7	-2	-7	-5	-1	0	0	-57	-338	-22	-417		Lennik
-7	5	-2	5	6	6	-1	1	45	1	20	66		Liedekerke
5	1	-7	-1	0	2	1	0	6	-116	-4	-114		Linkebeek
-22	-6	-3	-3	-9	-6	0	0	-193	-699	-27	-919		Londerzeel
15	5	11	4	1	3	-2	0	149	482	22	653		Machelen
-39	-17	-22	-13	-3	8	0	-1	-163	-469	-48	-680		Meise
-2	-3	0	1	-1	-6	-1	-1	28	136	-11	153		Merchtem
-5	-6	-2	-3	2	0	0	0	-13	-64	-9	-86		Opwijk
-21	-13	-4	-13	-4	-3	-2	1	72	-234	-38	-200		Overijse
-39	-22	-9	-7	-5	4	1	-1	-316	-1267	-39	-1622		Pepingen
-6	-8	-10	-4	-1	-11	1	0	-22	-285	-33	-340		Roosdaal
17	17	12	7	4	3	4	0	295	735	47	1077		Rhode-Saint-Genèse
26	19	1	10	7	13	1	0	260	1008	51	1319		Sint-Pieters-Leeuw
-25	-10	-2	-1	-6	2	0	0	-101	-401	-17	-519		Steenokkerzeel
-10	0	6	7	5	5	1	0	68	180	24	272		Ternat

I.N.S. MOUVEMENT DE LA POPULATION EN 1993	TABLEAU 00.88.C SOLDE MIGRATOIRE PAR COMMUNE ET GROUPE D'AGES QUINQUENNAUX (y compris les radiés d'office moins les réinscrits)											
	COMMUNES	0-4 ans	5-9 ans	10-14 ans	15-19 ans	20-24 ans	25-29 ans	30-34 ans	35-39 ans	40-44 ans	45-49 ans	50-54 ans
Vilvorde	109	-11	-23	14	100	162	91	24	-28	-26	-35	-9
Wemmel	5	-6	-4	-1	-25	1	-16	-15	-5	-4	11	6
Wezembeek-Oppeem	57	14	-4	10	-46	-14	46	18	5	-12	-2	-8
Zaventem	139	104	93	78	186	260	210	138	110	74	48	31
Zemst	72	26	6	18	10	93	69	32	18	13	2	20
Communes de l'arrond. de Louvain	184	103	117	271	541	613	370	155	119	50	30	37
Aarschot	29	-2	28	28	23	54	23	12	6	5	-2	5
Begijnendijk	9	3	7	10	-7	2	12	18	4	-7	4	8
Bekkevoort	3	3	-3	-5	-7	-18	19	1	3	-1	7	3
Bertem	11	-8	11	4	-15	19	12	11	-7	-2	19	-2
Bierbeek	2	-11	-5	-5	-35	1	17	3	4	5	2	9
Boortmeerbeek	25	8	-3	2	-27	52	31	-3	4	0	3	-1
Boutersem	16	-1	-5	6	-1	33	4	10	-2	1	10	2
Diest	15	2	5	-2	28	10	-10	-1	-13	10	-4	-3
Geetbets	-2	0	-4	6	-4	7	6	4	2	1	-2	0
Glabbek	-30	-21	-14	-21	-76	-48	-24	-30	-16	-10	-9	-5
Haacht	-46	-25	-8	-1	-73	-62	-41	-39	-9	-14	-5	-10
Herent	91	26	30	37	98	169	96	65	46	29	13	11
Hoegaarden	3	7	5	1	-3	16	12	0	4	-1	3	-2
Holsbeek	-7	-2	-4	-6	-13	7	12	-8	-11	0	-3	-6
Huldenberg	8	5	2	6	-43	-31	11	11	0	-3	-9	-1
Keerbergen	48	46	34	29	27	65	63	56	45	32	23	12
Kortenaken	-35	-28	-26	-40	-107	-105	-40	-40	-25	-28	-22	-15
Kortenberg	70	20	15	12	58	83	85	37	28	22	13	7
Landen	-566	-242	-127	-137	-837	-1429	-876	-451	-215	-134	-91	-76
Louvain	272	185	121	343	1499	1578	696	333	212	115	71	56
Lintier	-33	-2	6	-13	-38	-32	-39	-15	-17	-3	-6	-8
Lubbeek	24	15	2	-15	-26	21	24	6	2	-1	1	-1
Oud-Heverlee	-42	-63	-60	-45	-68	-120	-64	-70	-73	-67	-27	-12
Rotselaar	-2	-6	10	-40	-104	-62	-30	1	-21	-9	-7	-2
Montaigu-Zichem	57	12	8	12	37	82	51	25	-6	8	2	5
Tervuren	117	100	69	51	71	132	131	109	100	49	18	22
Tielt-Winge	30	16	10	8	14	47	40	11	4	2	2	2
Tirlemont	60	26	6	30	103	83	72	44	45	30	19	12
Tremelo	38	31	3	5	30	47	71	34	20	18	8	30
Léau	19	9	4	11	37	12	6	21	5	3	-1	-3
Communes de l'arrond. de Nivelles	673	286	140	-53	-239	225	612	300	151	-45	20	45
Beuvechain	29	20	8	1	-6	32	23	14	10	-2	-3	0
Braine-l'Alleud	92	46	20	-18	-73	32	58	48	23	-39	-13	1
Braine-le-Château	10	3	4	-2	-2	26	19	11	16	9	-1	0
Chastre	14	-9	-27	-12	-32	-29	-18	-4	-27	-18	-5	0
Chaumont-Gistoux	-16	-18	0	16	-36	13	1	20	25	30	17	14
Court-Saint-Etienne	15	24	-9	-19	-29	9	35	-15	-7	-16	-12	-6
Genappe	52	14	19	5	26	26	56	22	36	11	5	5
Grez-Doiceau	70	46	24	23	57	82	82	56	33	20	19	25
Hélicine	-11	6	9	3	-28	-14	-7	4	-8	0	0	0
Incourt	-16	-18	-10	-40	-57	-40	-19	-32	-21	-17	0	2
Ittre	-12	-21	-26	-12	-42	-25	-3	-14	-32	-17	-9	-9
Jodoigne	82	33	33	41	30	57	50	41	35	14	8	-1
La Hulpe	-102	-45	-21	-73	-192	-202	-139	-55	-70	-42	-16	-16
Lasne	85	74	66	56	50	74	113	90	101	59	30	15
Mont-Saint-Guibert	-70	-60	-60	-68	-141	-169	-108	-71	-57	-57	-31	-21
Nivelles	21	6	20	19	71	53	63	29	23	18	-11	8
Orp-Jauche	8	5	-5	-17	-12	-10	21	2	-1	-2	12	-8
Ottignies-Louvain-la-Neuve	51	-56	-44	-42	134	168	135	1	-79	-103	-27	-19
Perwez	-146	-87	-87	-93	-228	-270	-178	-121	-107	-61	-46	-35
Ramillies	16	9	8	5	-11	5	28	1	0	4	1	6
Rebecq	69	25	19	24	49	74	58	13	33	10	8	5
Rixensart	72	32	39	11	12	73	89	39	25	-2	-22	-13
Tubize	95	54	38	41	125	125	83	41	34	27	25	15
Villers-la-Ville	-139	-71	-86	-82	-312	-368	-245	-156	-81	-64	-15	-5
Walhain	23	11	3	2	7	21	26	13	4	5	3	-1
Waterloo	183	157	119	69	117	187	170	194	137	99	52	39
Wavre	198	106	86	109	284	295	219	129	106	89	51	44

TABLEAU 00.88.C													I.N.S.	
SOLDE MIGRATOIRE PAR COMMUNE ET GROUPE D'AGES QUINQUENNAUX (y compris les radiés d'office moins les réinscrits)													MOUVEMENT DE LA POPULATION EN 1993	
60-64 ans	65-69 ans	70-74 ans	75-79 ans	80-84 ans	85-89 ans	90-94 ans	95 ans et plus	0-14 ans	15-64 ans	65 ans et plus	TOTAL	COMMUNES		
-3	9	3	5	10	11	2	1	75	290	41	408	Vivorde		
2	6	-7	-2	7	-8	-3	-1	-5	-46	-8	-59	Wemmel		
-2	0	-1	-6	-7	0	0	0	67	-5	-14	48	Wezembeek-Oppeem		
23	14	11	1	6	1	2	1	336	1158	36	1530	Zaventem		
4	3	3	-2	-3	-1	2	-1	104	279	1	384	Zemst		
16	21	24	37	27	6	-3	-1	404	2202	111	2717	<i>Communes de l'arrond. de Louvain</i>		
-2	3	0	3	8	7	0	0	55	152	21	228	Aarschot		
10	3	1	6	6	2	1	0	19	54	19	92	Begijnendijk		
-2	1	-1	-1	-3	-2	0	0	3	0	-6	-3	Bekkevoort		
-1	1	-3	2	4	-3	5	-1	14	38	5	57	Bertem		
9	-3	6	0	5	-3	-3	-1	-14	10	1	-3	Bierbeek		
0	-1	-3	0	0	2	2	0	30	61	0	91	Boortmeerbeek		
-3	1	4	2	-3	8	1	0	10	60	13	83	Boutersem		
-6	0	4	-2	6	-2	0	0	22	9	6	37	Diest		
-1	3	-1	-1	-1	2	-1	0	-6	19	1	14	Geetbets		
-7	-5	-3	-3	-3	-2	-2	0	-65	-246	-18	-329	Glabbek		
-6	-1	8	0	-4	-3	-1	0	-79	-260	-1	-340	Haacht		
12	4	1	4	12	4	5	2	147	576	32	755	Herent		
-2	1	-4	-4	-2	1	1	0	15	28	-7	36	Hoegaarden		
0	0	1	0	1	3	1	0	-13	-28	6	-35	Holsbeek		
-1	-9	-7	1	3	2	-2	0	15	-60	-12	-57	Huldenberg		
11	12	2	3	5	-1	0	0	128	363	21	512	Keerbergen		
-15	-6	-2	-1	-1	0	0	0	-89	-437	-10	-536	Kortenaken		
16	3	6	8	8	0	0	0	105	361	25	491	Kortenberg		
-59	-44	-40	-34	-51	-30	-13	-1	-935	-4305	-213	-5453	Landen		
57	47	50	38	32	11	6	0	578	4960	184	5722	Louvain		
-5	2	-4	0	0	-3	-3	0	-29	-176	-8	-213	Lintier		
-7	-6	-6	-3	2	0	0	0	41	4	-13	32	Lubbeek		
-30	-7	-4	-1	-3	-4	-3	0	-165	-576	-22	-763	Oud-Heverlee		
-2	-1	-5	-1	-9	-7	-4	-1	2	-276	-28	-302	Rotselaar		
-1	-5	1	0	-1	1	-1	0	77	215	-5	287	Montaigu-Zichem		
20	10	6	0	6	5	2	0	286	703	29	1018	Tervuren		
-1	1	1	-2	0	0	1	0	56	129	1	186	Tielt-Winge		
20	9	2	9	-2	5	0	0	92	458	23	573	Tirlemont		
5	7	12	11	9	13	2	0	72	268	54	394	Tremelo		
7	1	2	3	3	0	3	1	32	98	13	143	Léau		
56	37	43	46	63	44	14	4	1099	1072	251	2422	<i>Communes de l'arrond. de Nivelles</i>		
-3	1	3	-3	3	0	0	0	57	66	4	127	Beauvechain		
14	13	9	15	20	12	4	0	158	33	73	264	Braine-l'Alleud		
-2	-3	-4	3	2	3	0	1	17	74	2	93	Braine-le-Château		
-7	-10	-1	-3	-5	0	-1	0	-22	-152	-20	-194	Chastre		
12	-5	0	-2	-6	1	0	0	-34	112	-12	66	Chaumont-Gistoux		
-20	-3	-2	-2	-6	-2	-2	0	30	-80	-17	-67	Court-Saint-Etienne		
10	0	3	-1	-2	1	5	0	85	202	6	293	Genappe		
8	-2	9	5	-3	8	2	0	140	405	19	564	Grez-Doiceau		
-5	-5	-2	-4	-3	-2	0	0	4	-55	-16	-67	Helecine		
2	-2	-1	-6	-3	-5	0	0	-44	-222	-17	-283	Incourt		
-12	-7	0	-1	5	7	1	0	-59	-175	5	-229	Ittre		
5	9	7	5	5	8	1	0	148	280	35	463	Jodoigne		
-14	-2	-6	-4	-3	-7	1	1	-168	-819	-20	-1007	La Hulpe		
10	5	7	12	11	9	2	1	225	598	47	870	Lasne		
-17	-9	-9	-6	-10	-4	-3	-3	-190	-740	-44	-974	Mont-Saint-Guibert		
8	20	7	3	2	0	-3	0	47	281	29	357	Nivelles		
-2	-1	-3	0	-1	-6	-2	0	8	-17	-13	-22	Orp-Jauche		
-15	-12	-4	8	-2	-2	-3	0	-49	153	-15	89	Ottignies-Louvain-la-Neuve		
-26	-9	-13	-6	-2	-6	-1	-1	-320	-1165	-38	-1523	Perwez		
2	-2	-1	-4	-1	-5	0	-1	33	41	-14	60	Ramillies		
5	8	4	4	5	3	1	0	113	279	25	417	Rebecq		
0	-4	-1	8	14	11	3	1	143	212	32	387	Rixensart		
18	15	7	8	7	6	-2	0	187	534	41	762	Tubize		
1	-7	-8	-12	-12	-6	2	0	-296	-1327	-43	-1666	Villers-la-Ville		
2	-4	1	-2	0	-3	-1	0	37	82	-9	110	Walhain		
34	24	21	13	14	13	9	4	459	1098	98	1655	Waterloo		
48	29	20	18	34	10	1	1	390	1374	113	1877	Wavre		

I.N.S. MOUVEMENT DE LA POPULATION EN 1993	TABLEAU 00.88.C SOLDE MIGRATOIRE PAR COMMUNE ET GROUPE D'AGES QUINQUENNAUX (y compris les radiés d'office moins les réinscrits)											
COMMUNES	0-4 ans	5-9 ans	10-14 ans	15-19 ans	20-24 ans	25-29 ans	30-34 ans	35-39 ans	40-44 ans	45-49 ans	50-54 ans	55-59 ans
Communes de la province de Hainaut	503	172	-2	142	-176	67	250	101	82	13	-36	47
<i>Communes de l'arrond. d'Ath</i>	77	35	1	-6	-67	100	50	51	5	5	12	31
Ath	15	0	-1	10	30	13	22	37	1	10	14	4
Beloeil	15	13	-2	10	-35	19	-18	17	9	-11	-11	11
Bemissart	1	-4	11	3	-36	-12	-3	-6	-2	5	9	-3
Brugelle	13	-3	-2	-7	-7	23	0	1	-3	3	-8	-10
Chievres	17	7	5	-4	-12	14	14	-7	0	-2	5	6
Ellezelles	15	20	5	3	5	2	26	9	11	2	-4	15
Fiobecq	-3	-4	-5	-3	-3	9	0	4	-3	2	3	8
Frasnes-lez-Anvaing	4	6	-10	-18	-9	32	9	-4	-8	-4	4	0
<i>Communes de l'arrond. de Charleroi</i>	112	8	14	142	85	-50	-20	59	-25	-5	-67	-2
Aiseau-Preles	-12	-3	-17	13	-26	-53	-19	1	-5	-11	1	7
Chapelle-lez-Herlainmont	-779	-510	-401	-509	-1244	-1136	-797	-580	-385	-321	-219	-187
Charleroi	579	388	348	540	1175	895	595	478	319	222	144	135
Châtelet	106	89	54	44	98	104	77	48	42	20	13	19
Courcelles	98	40	54	57	124	126	80	68	43	38	17	3
Farciennes	-81	-48	-21	-29	-88	-85	-87	-41	-26	-4	-12	-11
Fleurus	59	20	7	24	46	40	27	36	-8	13	-12	12
Fontaine-l'Evêque	55	18	30	36	43	46	28	34	-6	12	5	3
Gerpinnes	-76	-42	-37	-59	-145	-100	-38	-52	-29	-13	-10	-6
Les Bons Villers	2	14	5	-30	-19	-32	6	5	-12	2	-9	-1
Manage	58	47	21	28	85	54	49	39	28	2	10	19
Montigny-le-Tilleul	2	-31	-14	-15	-43	-8	-3	15	-2	10	0	4
Pont-à-Celles	46	13	-17	13	37	41	43	-3	7	14	7	-4
Seneffe	35	13	2	29	42	58	19	11	9	11	-2	5
<i>Communes de l'arrond. de Mons</i>	47	-38	-86	12	23	-82	-25	-97	-22	6	-5	-22
Boussu	-17	-9	1	-17	-16	-18	-18	-6	-10	1	1	1
Coffontaine	78	37	35	29	113	49	32	12	21	23	0	4
Dour	-27	-40	-31	-10	-76	-89	-25	-22	-17	-15	-9	0
Frameries	62	39	13	37	121	104	62	36	18	29	9	-2
Hensies	-19	-41	-25	-35	-9	-9	-29	-25	-13	-30	-11	5
Honnelles	-17	-7	-6	-12	-11	-8	12	11	-9	2	0	0
Jurbise	-461	-356	-353	-323	-820	-747	-510	-382	-245	-163	-89	-62
Lens	-98	-64	-55	-62	-147	-131	-75	-85	-35	-29	-15	-8
Mons	513	367	305	438	931	748	526	339	280	205	117	57
Quaregnon	20	36	15	-21	-3	2	8	9	-35	-18	-2	-11
Quevy	-72	-60	-44	-79	-169	-114	-77	-48	-38	-24	-14	-6
Quiévrain	19	6	14	6	2	21	0	8	6	3	-1	0
Saint-Ghislain	66	54	45	61	107	110	69	56	55	22	9	0
<i>Communes de l'arrond. de Mouscron</i>	24	-10	-10	-36	-84	-57	-25	-15	-14	-37	-1	5
Comines-Warneton	-69	-59	-59	-93	-242	-164	-79	-68	-48	-55	-22	-16
Mouscron	93	49	49	57	158	107	54	53	34	18	21	21
<i>Communes de l'arrond. de Soignies</i>	61	81	9	-35	-80	57	154	50	40	0	8	10
Braine-le-Comte	27	2	10	-2	-19	9	35	14	6	3	9	-2
Ecaussines	2	-3	-1	5	12	10	-3	-5	0	-3	-3	2
Enghien	-240	-134	-123	-190	-440	-364	-235	-155	-104	-88	-55	-58
La Louvière	238	165	129	191	380	355	257	187	96	62	57	50
Le Roeulx	-8	0	-9	-15	-5	-14	-7	6	-1	-4	-2	4
Lessines	35	21	6	4	37	80	43	27	10	23	6	4
Silly	-55	-37	-42	-67	-153	-111	-39	-58	-21	-30	-30	-6
Soignies	62	67	39	39	108	112	103	34	54	37	26	16
<i>Communes de l'arrond. de Thuin</i>	129	66	44	-13	-75	77	71	34	48	21	14	1
Anderlues	16	20	7	2	13	-10	7	-5	-3	-6	6	-5

TABLEAU 00.88.C												I.N.S.	
SOLDE MIGRATOIRE PAR COMMUNE ET GROUPE D'AGES QUINQUENNAUX (y compris les radiés d'office moins les réinscrits)												MOUVEMENT DE LA POPULATION EN 1993	
60-64 ans	65-69 ans	70-74 ans	75-79 ans	80-84 ans	85-89 ans	90-94 ans	95 ans et plus	0-14 ans	15-64 ans	65 ans et plus	TOTAL	COMMUNES	
4	-21	27	7	44	17	16	3	673	494	93	1260	Communes de la province de Hainaut	
25	-26	-15	0	-3	-7	2	1	113	206	-48	271	Communes de l'arrond. d' Ath	
9	-1	5	5	0	7	3	0	14	150	19	183	Ath	
4	0	-6	-5	-1	-11	0	0	26	-5	-23	-2	Beloeil	
-4	-12	-7	-4	7	-2	0	0	8	-49	-18	-59	Bernissart	
-1	-1	2	1	0	0	-1	0	8	-9	1	0	Brugelle	
3	-2	-2	0	0	0	0	0	29	17	-4	42	Chievres	
10	0	-1	-2	-1	2	0	0	40	79	-2	117	Ellezelles	
5	0	1	4	-3	2	0	0	-12	22	4	14	Flobecq	
-1	-10	-7	1	-5	-5	0	1	0	1	-25	-24	Frasnes-lez-Anvaing	
-44	-19	6	-26	33	0	5	1	134	73	0	207	Communes de l'arrond. de Charleroi	
6	-10	-4	-4	-4	-1	-1	0	-32	-86	-24	-142	Aiseau-Prezles	
-175	-114	-90	-58	-68	-65	-19	-2	-1690	-5553	-416	-7659	Chapelle-lez-Hertaimont	
119	86	68	36	83	50	8	1	1315	4622	332	6269	Charleroi	
-1	2	8	-2	-1	2	3	0	249	464	12	725	Châtelet	
13	5	11	8	5	3	2	0	192	569	34	795	Courcelles	
-4	-1	-2	-1	-5	-8	-1	1	-130	-387	-17	-534	Farciennes	
2	-1	-4	0	-2	-6	4	0	86	180	-9	257	Fleurus	
-4	5	8	4	2	-3	1	1	103	197	18	318	Fontaine-l'Evêque	
-18	-5	-4	-7	-3	1	-3	-1	-155	-470	-22	-647	Gerpennes	
-2	1	2	1	0	2	1	0	21	-92	7	-64	Les Bons Villers	
8	6	11	-6	5	7	2	0	126	322	25	473	Manage	
8	2	3	-4	13	14	7	0	-43	-34	35	-42	Montigny-le-Tilleul	
1	2	1	9	6	6	0	0	42	156	24	222	Pont-à-Celles	
3	3	-2	-2	2	-2	1	1	50	185	1	236	Seneffe	
-27	9	5	-9	-14	-12	-2	-1	-77	-239	-24	-340	Communes de l'arrond. de Mons	
-4	-1	0	3	1	5	-1	0	-25	-86	7	-104	Boussu	
10	5	8	2	-8	-6	-5	-1	150	293	-5	438	Colfontaine	
-11	-2	-3	-7	2	5	0	1	-98	-274	-4	-376	Dur	
1	7	12	8	8	-1	0	0	114	415	34	563	Frameries	
-1	-4	-1	-3	-2	-5	-1	0	-85	-157	-16	-258	Hensies	
-1	0	-5	-1	-2	-2	0	0	-30	-16	-10	-56	Honnelles	
-67	-48	-52	-38	-51	-32	-10	-1	-1170	-3408	-232	-4810	Jurbise	
-16	-9	-11	-14	-14	-9	-1	0	-217	-603	-58	-878	Lens	
58	59	49	24	33	20	8	0	1185	3699	193	5077	Mons	
-2	1	-6	4	-4	1	3	0	71	-73	-1	-3	Quaregnon	
-6	-7	-6	-6	-4	-10	-2	0	-176	-575	-35	-786	Quevy	
-2	3	2	3	5	3	3	0	39	43	19	101	Quiévrain	
14	5	18	16	22	19	4	0	165	503	84	752	Saint-Ghislain	
-2	1	1	6	-12	1	0	0	4	-266	-3	-265	Communes de l'arrond. de Mouscron	
-20	-13	-10	-1	-17	-5	-2	-1	-187	-807	-49	-1043	Comines-Warneton	
18	14	11	7	5	6	2	1	191	541	46	778	Mouscron	
8	-3	12	0	-5	-9	-4	-1	151	212	-10	353	Communes de l'arrond. de Soignies	
-2	-5	5	2	-9	-2	-2	-1	39	51	-12	78	Braine-le-Comte	
-1	2	-4	-4	9	0	2	1	-2	14	6	18	Ecaussines	
-42	-39	-25	-21	-32	-25	-8	-2	-497	-1731	-152	-2380	Enghien	
49	39	21	12	15	8	3	-1	532	1684	97	2313	La Louvière	
-1	-1	5	3	-3	-2	0	0	-17	-39	2	-54	Le Roeux	
12	8	4	0	3	2	-1	1	62	226	17	305	Lessines	
-11	-9	-3	-1	-4	-4	-1	-2	-134	-526	-24	-684	Silly	
4	2	9	9	16	14	3	3	168	533	56	757	Soignies	
22	1	-2	25	26	35	12	2	239	200	99	538	Communes de l'arrond. de Thuin	
6	2	-4	3	-1	6	2	0	43	5	8	56	Anderlues	

I.N.S. MOUVEMENT DE LA POPULATION EN 1993	TABLEAU 00.88.C SOLDE MIGRATOIRE PAR COMMUNE ET GROUPE D'AGES QUINQUENNAUX (y compris les radiés d'office moins les réinscrits)											
	COMMUNES	0-4 ans	5-9 ans	10-14 ans	15-19 ans	20-24 ans	25-29 ans	30-34 ans	35-39 ans	40-44 ans	45-49 ans	50-54 ans
Beaumont	19	8	3	-3	-9	30	13	14	5	8	0	-8
Binche	-17	13	-13	-7	-9	-31	-3	-22	20	-13	0	12
Chimay	12	4	1	4	5	3	-8	-3	-1	8	3	6
Erquelinnes	4	-12	6	12	-19	6	-4	0	13	5	-3	-1
Estinnes	32	19	24	24	60	43	35	16	26	13	12	6
Froidchapelle	5	-14	0	-24	-25	-4	-18	4	3	-2	0	1
Ham-sur-Heure-Nalinnes	65	40	25	30	46	80	86	46	34	26	16	7
Lobbes	-6	11	-1	-10	-11	2	16	9	0	3	-1	4
Merbes-le-Château	-57	-35	-26	-50	-78	-69	-54	-49	-28	-23	-23	-17
Momignies	-9	-10	-7	-28	-51	-23	-20	-12	-19	-3	-4	-5
Morianwelz	83	37	37	53	68	54	50	29	10	14	4	-9
Sivry-Rance	-66	-46	-33	-52	-138	-105	-91	-34	-45	-24	-12	-5
Thuin	48	31	21	36	73	101	62	41	33	15	16	13
Communes de l'arrond. de Tournai	53	30	26	78	22	22	45	19	50	23	3	24
Antoing	-1	4	-1	-8	-20	-4	2	-5	13	-1	4	-4
Brunehaut	6	-1	2	-7	17	12	15	0	-5	7	-1	2
Celles	1	-15	-9	-15	-69	-24	-12	-7	-10	-12	-5	-2
Estaimpuis	8	25	6	8	34	15	31	7	9	6	6	-1
Leuze-en-Hainaut	-23	-19	-1	-24	-36	-17	-31	-2	-17	-7	-4	6
Mont-de-L'Enclos	-3	1	3	0	-15	-2	14	0	-4	5	4	3
Pecq	-170	-119	-85	-103	-358	-349	-189	-119	-88	-66	-40	-18
Peruwelz	51	35	41	72	53	55	51	28	25	12	6	15
Rumes	-30	-21	-22	-22	-47	-45	-53	-20	-9	-10	-10	-8
Tournai	214	140	92	177	463	381	217	137	136	89	43	31
Communes de la province de Liège	600	321	150	409	703	287	329	202	82	68	15	7
Communes de l'arrond. de Huy	153	17	28	13	55	117	178	76	5	-7	22	-2
Amay	13	6	-6	-19	2	6	10	-25	14	-18	1	-10
Anthisnes	11	7	2	4	-14	18	17	8	4	-2	1	-2
Burdinne	8	-1	1	4	-24	0	-3	-2	-4	-1	1	0
Clavier	-1	6	2	-10	2	3	11	2	1	-2	4	-5
Engis	36	16	2	7	60	18	31	16	7	12	5	-3
Ferrières	11	-8	3	-4	2	7	11	7	2	8	3	2
Hamoir	-133	-65	-41	-76	-189	-193	-114	-63	-70	-37	-22	-14
Heron	12	-11	-9	-26	-11	11	-12	-7	-11	-11	1	-4
Huy	105	64	60	135	231	190	137	108	69	52	27	24
Marchin	20	9	-4	10	6	14	5	9	-7	-6	3	4
Modave	7	13	5	20	17	16	7	7	6	8	2	-1
Nandrin	35	10	-4	5	3	40	54	10	2	9	5	7
Ouffet	-17	-14	-7	-9	-17	-25	-23	-7	-9	-9	-4	-5
Tinlot	-37	-40	-32	-49	-86	-71	-34	-26	-20	-21	-11	-8
Verlaine	7	-2	-4	0	-11	19	6	-4	-5	0	-3	-8
Villers-le-Bouillet	-3	-14	18	-18	-10	-26	-4	12	-7	-10	0	4
Wanze	79	41	42	39	94	90	79	31	33	21	9	15
Communes de l'arrond. de Liège	160	153	60	321	608	35	-46	-28	26	-5	-47	-12
Ans	28	14	-6	7	-18	-23	36	-8	-20	7	5	7
Awans	26	14	2	6	-1	14	4	14	11	0	-4	4
Aywaille	29	17	0	-14	21	38	7	17	6	5	6	10
Bassenge	19	8	-7	-4	16	15	5	0	2	3	-1	-1
Beyne-Heusay	29	10	0	-3	14	-11	7	-2	11	-8	2	-8
Blegny	-1	-9	6	0	-51	-73	-52	-47	-23	-20	-16	-17
Chaufontaine	108	59	36	42	61	135	104	63	48	55	19	18
Comblain-au-Pont	15	6	-3	2	2	0	4	3	5	3	3	11
Dalhem	-46	-16	-29	-19	-85	-82	-69	-19	-22	-25	-2	-10
Esneux	3	-7	-8	-18	-53	12	6	6	6	-2	1	5
Fiémalle	-31	-29	-8	-30	-94	-74	-52	-18	-48	-21	-14	-9
Fiéron	57	23	13	40	58	85	61	34	27	10	26	22
Grâce-Hollogne	-997	-491	-381	-493	-1428	-2016	-1319	-830	-634	-459	-283	-227
Herstal	133	78	59	70	138	205	108	98	51	70	21	23
Juprelle	-108	-72	-65	-82	-194	-154	-107	-74	-59	-35	-29	-27
Liège	526	353	280	698	1858	1462	868	525	443	307	166	111
Neupré	0	-13	1	-15	-46	-27	-1	8	19	23	-8	8

TABLEAU 00.88.C													I.N.S.	
SOLDE MIGRATOIRE PAR COMMUNE ET GROUPE D'AGES QUINQUENNAUX (y compris les radiés d'office moins les réinscrits)													MOUVEMENT DE LA POPULATION EN 1993	
60-64 ans	65-69 ans	70-74 ans	75-79 ans	80-84 ans	85-89 ans	90-94 ans	95 ans et plus	0-14 ans	15-64 ans	65 ans et plus	TOTAL	COMMUNES		
4	2	0	1	5	-1	0	0	30	56	7	93		Beaumont	
10	-7	7	7	13	14	6	0	-17	-43	40	-20		Binche	
-1	2	3	1	4	1	0	2	17	16	13	46		Chimay	
7	-1	1	-4	2	-2	-3	0	-2	16	-7	7		Erquelinnes	
-2	0	1	1	3	0	1	0	75	233	6	314		Estinnes	
2	0	3	0	-1	3	1	1	-9	-63	7	-65		Froidchapelle	
14	8	9	15	8	10	3	-1	130	385	52	567		Ham-sur-Heure-Nalinnes	
-4	5	-2	1	1	-1	2	-1	4	8	5	17		Lobbes	
-10	-16	-8	-5	-8	-4	-1	0	-118	-401	-42	-561		Merbes-le-Château	
-10	1	-6	2	-2	0	-3	0	-26	-175	-8	-209		Momignies	
8	4	1	11	9	14	5	2	157	281	46	484		Morlanwelz	
-9	-11	-11	-9	-14	-10	-1	-1	-145	-515	-57	-717		Sivry-Rance	
7	12	4	1	7	5	0	0	100	397	29	526		Thuin	
													Communes de l'arrond. de Tournai	
22	16	20	11	19	9	3	1	109	308	79	496			
-5	3	3	0	0	-2	-1	1	2	-28	4	-22		Antoing	
2	0	2	0	2	0	-1	0	7	42	3	52		Brunehaut	
-2	-6	-3	-3	14	6	0	0	-23	-158	8	-173		Celles	
0	2	5	-2	-1	-4	1	0	39	115	1	155		Estaimpuis	
8	-4	1	4	-6	1	-1	0	-43	-124	-5	-172		Leuze-en-Hainaut	
6	1	-1	2	1	0	1	0	1	11	4	16		Mont-de-L'Enclus	
-38	-24	-18	-13	-19	-12	-2	1	-374	-1368	-87	-1829		Pecq	
16	12	4	2	10	2	1	-1	127	333	30	490		Peruwelz	
-4	-5	-5	-4	-5	-3	-1	0	-73	-228	-23	-324		Rumes	
39	37	32	25	23	21	6	0	446	1713	144	2303		Tournai	
													Communes de la province de Liège	
-20	-1	3	2	38	30	10	-2	1071	2082	80	3233			
													Communes de l'arrond. de Huy	
17	25	-7	2	32	9	4	0	198	474	65	737			
-7	5	-2	2	13	5	1	0	13	-46	24	-9		Amay	
5	0	-2	0	-1	0	1	0	20	39	-2	57		Anthisnes	
7	0	-3	0	-2	-2	-1	0	8	-22	-8	-22		Burdinne	
2	-2	1	-7	1	1	1	0	7	8	-5	10		Clavier	
4	1	-2	-2	2	-1	0	0	54	157	-2	209		Engis	
2	2	3	2	0	-1	0	0	6	40	6	52		Ferrières	
-14	-5	-19	-6	-14	-7	-4	0	-239	-792	-55	-1086		Hamoir	
-6	-1	-1	-5	0	-1	0	0	-8	-76	-8	-92		Heron	
28	19	19	12	13	8	1	0	229	1001	72	1302		Huy	
-1	-3	-2	0	-1	-1	-1	0	25	37	-8	54		Marchin	
-6	1	2	0	-1	0	-1	0	25	76	1	102		Modave	
2	0	-5	6	12	1	-1	1	41	137	14	192		Nandrin	
-5	5	-2	-2	1	-1	-1	0	-38	-113	0	-151		Ouffet	
-6	-6	0	-2	0	0	0	0	-109	-330	-8	-447		Tiniot	
-2	3	-2	-3	-2	0	0	0	1	-8	-4	-11		Vertaine	
0	-1	1	0	2	-1	4	-1	1	-59	4	-54		Villers-le-Bouillet	
14	7	7	7	9	9	5	0	162	425	44	631		Wanze	
													Communes de l'arrond. de Liège	
-59	-82	-12	-8	-22	-4	-1	-1	373	793	-130	1036			
-13	-1	4	8	5	4	0	-1	36	-20	19	35		Ans	
4	12	2	2	8	8	2	1	42	52	35	129		Awans	
5	-2	2	-1	2	0	1	0	46	101	2	149		Aywaille	
1	2	-2	2	4	-1	0	0	20	36	5	61		Bassenge	
0	-1	-5	3	-5	1	-1	2	39	2	-6	35		Beyne-Heusay	
-11	-12	-2	2	-1	2	-6	0	-4	-310	-17	-331		Blegny	
19	25	16	13	24	14	8	2	203	564	102	869		Chaudfontaine	
3	2	1	-1	2	2	0	0	18	36	6	60		Comblain-au-Pont	
-9	-7	-6	-5	-8	-6	-1	0	-91	-342	-33	-466		Dalhem	
-2	-6	1	-1	-2	9	3	-2	-12	-39	2	-49		Esneux	
-39	-24	-16	-4	0	5	-2	0	-68	-399	-41	-508		Fiemalle	
7	12	10	-2	16	5	-2	0	93	370	39	502		Fléron	
-216	-196	-134	-91	-120	-98	-31	-7	-1869	-7905	-677	-10451		Grâce-Hollogne	
36	15	8	16	14	20	10	2	270	820	85	1175		Herstal	
-17	-14	-18	-6	-7	-7	-1	1	-245	-778	-52	-1075		Juprelle	
124	61	74	33	24	23	18	-2	1159	6562	231	7952		Liège	
9	-1	-2	2	2	0	0	0	-12	-30	1	-41		Neupré	

I.N.S. MOUVEMENT DE LA POPULATION EN 1993	TABLEAU 00.88.C SOLDE MIGRATOIRE PAR COMMUNE ET GROUPE D'AGES QUINQUENNAUX (y compris les radiés d'office moins les réinscrits)											
COMMUNES	0-4 ans	5-9 ans	10-14 ans	15-19 ans	20-24 ans	25-29 ans	30-34 ans	35-39 ans	40-44 ans	45-49 ans	50-54 ans	55-59 ans
Oupeye	69	32	21	-2	58	85	52	37	31	22	6	12
Saint-Nicolas	99	35	33	47	89	120	57	4	26	5	11	7
Seraing	162	139	120	152	338	345	237	153	156	71	50	35
Soumagne	56	3	6	0	-6	47	13	7	2	2	2	6
Sprimont	-36	-15	-13	-57	-117	-130	-43	-23	-25	-18	-8	-10
Trooz	11	5	-9	-14	-14	-11	-3	5	-10	-9	-3	2
Visé	9	9	12	8	62	73	31	19	23	9	3	16
<i>Communes de l'arrond. de Verviers</i>	185	106	58	81	66	-14	110	108	33	72	27	12
Ambève	10	0	0	0	-2	-6	-6	-1	-2	1	3	-1
Aubel	7	12	-1	-2	9	3	8	2	5	-3	-2	-3
Baelen	14	13	8	0	-6	4	-2	16	6	-1	3	0
Bullange	13	-7	-2	3	-8	7	-7	4	-3	7	-1	-2
Butgenbach	0	8	10	2	6	-23	3	13	0	2	-3	-2
Burg-Reuland	-106	-50	-53	-67	-161	-142	-74	-47	-27	-22	-9	-5
Dison	63	49	41	53	93	32	10	27	5	11	2	-3
Eupen	-17	11	2	-7	-26	-3	23	8	-5	0	8	-6
Herve	67	32	18	13	41	63	49	25	19	10	5	10
Jalhay	-19	-3	-9	-2	-43	-51	-33	-11	-5	5	-16	-7
La Calamine	36	17	11	20	75	65	57	32	24	19	9	1
Lierneux	-1	-5	-2	4	-11	-8	-13	0	12	6	0	6
Limbourg	-5	-3	0	-2	-17	1	-22	-22	-7	-8	1	-7
Lontzen	12	4	7	-13	-13	-8	12	4	-6	0	0	-6
Malmedy	33	22	12	11	45	53	25	10	12	12	0	6
Olne	-22	-24	-20	-25	-41	-40	-54	-11	-19	-6	0	-5
Pepinster	25	-6	6	18	11	-35	-15	-10	-5	2	-5	-1
Plombières	36	18	7	1	64	48	46	21	6	14	20	14
Raeren	-4	-8	0	-17	-28	26	48	12	-15	14	2	7
Saint-Vith	-25	-17	-8	-3	-13	-8	-6	-4	-6	-7	2	-2
Spa	48	19	19	37	94	75	32	25	26	19	15	12
Stavelot	-8	-8	-8	-14	-10	-36	-26	-13	7	-14	7	0
Stoumont	-255	-146	-111	-148	-373	-435	-240	-156	-116	-75	-67	-36
Theux	27	26	12	29	42	55	47	29	18	15	5	8
Thimister-Clermont	-3	-12	-11	-5	-35	-7	-20	-9	-12	6	-3	-5
Trois-Points	1	5	-1	4	-9	2	-3	-4	-2	0	4	1
Verviers	243	164	135	193	389	374	260	171	110	65	44	32
Waimes	-3	0	-3	-8	-32	-45	-15	-19	-1	-2	-4	0
Welkenraedt	18	-5	-1	7	25	25	26	16	14	2	7	6
<i>Communes de l'arrond. de Waremme</i>	102	45	4	-6	-26	149	87	46	18	8	13	9
Berloz	9	3	2	1	-2	0	6	0	-2	-6	2	-2
Braives	27	8	4	-1	-2	34	18	4	-1	6	2	5
Crisnée	8	8	2	4	-10	9	-1	15	2	2	-1	1
Donceel	-4	-2	-2	-3	-1	4	-3	-6	4	3	4	4
Faimes	19	13	4	3	0	18	6	16	-2	1	1	2
Fexhe-le-Haut-Clocher	7	0	0	6	12	4	2	5	2	3	0	-1
Geer	-37	-24	-13	-34	-55	-54	-53	-19	-15	-6	-15	-6
Hannut	35	24	18	23	50	79	40	29	24	11	16	4
Lincent	19	11	-4	-6	-5	16	20	4	-4	-5	0	2
Oreye	-11	-3	-1	8	-16	-7	-2	-4	9	-9	-3	-4
Remicourt	-5	-22	-13	-18	-27	-7	-8	-11	-11	-8	-10	-5
Saint-Georges-sur-Meuse	0	-9	-5	-22	-38	-33	8	-21	-15	-10	1	-5
Waremme	35	41	17	36	70	89	52	29	33	20	16	12
Wasseiges	0	-3	-5	-3	-2	-3	2	5	-6	6	0	2
<i>Communes de la province du Limbourg</i>	279	207	154	287	4	-79	233	128	86	102	89	101
<i>Communes de l'arrond. d'Hasselt</i>	139	53	57	98	109	2	61	3	25	32	9	23
As	18	8	6	9	10	18	9	16	2	9	7	-3
Beringen	66	4	12	31	20	19	42	21	-10	-3	8	6
Diepenbeek	21	0	5	5	2	47	12	-28	15	14	-6	9
Genk	-16	-22	-10	-10	-66	-112	-41	-7	-11	-12	-21	-30
Gingelom	6	-3	5	-18	-7	26	5	-2	6	3	-3	-6
Halen	7	3	6	-1	7	9	-1	10	7	0	1	0
Ham	-183	-70	-44	-108	-371	-506	-296	-174	-95	-70	-47	-35

TABLEAU 00.88.C													I.N.S.	
SOLDE MIGRATOIRE PAR COMMUNE ET GROUPE D'AGES QUINQUENNAUX (y compris les radiés d'office moins les réinscrits)													MOUVEMENT DE LA POPULATION EN 1993	
60-64 ans	65-69 ans	70-74 ans	75-79 ans	80-84 ans	85-89 ans	90-94 ans	95 ans et plus	0-14 ans	15-64 ans	65 ans et plus	TOTAL	COMMUNES		
10	10	13	7	0	5	0	1	122	311	36	469	Oupeye		
11	9	11	1	1	7	0	1	167	377	30	574	Saint-Nicolas		
42	48	25	10	3	7	-1	-1	421	1579	91	2091	Seraing		
5	9	3	5	9	-1	1	2	65	78	28	171	Soumagne		
-20	-18	-3	-4	1	-3	0	-1	-64	-451	-28	-543	Sprimont		
-8	-12	-4	0	-6	-2	-1	1	7	-65	-24	-82	Trooz		
0	7	10	3	12	2	2	0	30	244	36	310	Visé		
22	47	13	8	20	7	6	-1	349	517	100	966	<i>Communes de l'arrond. de Verviers</i>		
1	1	2	0	0	0	0	0	10	-13	3	0	Amblève		
2	1	-2	0	3	0	0	0	18	19	2	39	Aubel		
1	-1	3	3	-1	1	0	0	35	21	5	61	Baelen		
1	0	-1	1	3	0	-1	0	4	1	2	7	Bullange		
2	0	1	2	2	4	1	0	18	0	10	28	Butgenbach		
-15	0	-11	-13	-10	-1	-2	0	-209	-569	-37	-815	Burg-Reuland		
7	12	2	8	-1	5	1	1	153	237	28	418	Dison		
-10	-2	-4	-11	0	-6	0	0	-4	-18	-23	-45	Eupen		
12	2	7	3	9	-1	1	0	117	247	21	385	Herve		
1	1	-5	-3	-2	-1	0	0	-31	-162	-10	-203	Jalhay		
5	10	4	-2	0	-1	0	0	64	307	11	382	La Calamine		
1	2	2	3	1	1	0	0	-8	-3	9	-2	Lierneux		
3	1	1	1	2	0	0	0	-8	-80	5	-83	Limbourg		
-5	-2	-3	-2	2	-2	1	0	23	-35	-8	-18	Lontzen		
5	5	9	4	4	-1	1	0	67	179	22	268	Malmedy		
-5	-6	-6	-1	0	-3	-1	0	-66	-206	-17	-289	Oine		
5	1	-1	2	5	5	4	0	25	-35	16	6	Pepinster		
5	5	6	3	8	4	3	0	61	239	29	329	Plombières		
-12	-3	-2	-3	-12	-3	0	-1	-12	37	-24	1	Raeren		
1	-7	-3	3	2	1	-2	0	-50	-46	-8	-102	Saint-Vith		
14	20	16	10	9	6	0	1	86	349	62	497	Spa		
-9	-8	-2	2	4	0	1	1	-24	-108	-2	-134	Stavelot		
-51	-38	-26	-29	-30	-15	-9	-2	-512	-1697	-149	-2358	Stoumont		
18	5	-2	4	13	7	3	0	65	266	30	361	Theux		
-3	-3	0	0	-3	1	0	0	-26	-93	-5	-124	Thimister-Clermont		
-1	4	2	0	-4	0	0	0	5	-8	2	-1	Trois-Ponts		
50	34	22	22	13	4	4	0	542	1688	99	2329	Verviers		
-4	4	-1	-1	-3	0	0	-2	-6	-131	-3	-140	Waimes		
3	9	5	2	6	2	1	1	12	131	26	169	Welkenraedt		
0	9	9	0	8	18	1	0	151	298	45	494	<i>Communes de l'arrond. de Waremme</i>		
-1	-3	0	-4	-2	1	2	0	14	-4	-6	4	Berloz		
-2	-4	-3	0	2	1	-2	0	39	63	-6	96	Braives		
2	0	0	-1	-1	3	0	0	18	23	1	42	Crisnée		
0	2	0	2	1	0	0	0	-8	6	5	3	Donceel		
-3	-1	3	1	-2	4	-1	0	36	42	4	82	Faires		
-4	1	-1	0	2	-1	0	0	7	29	1	37	Fexhe-le-Haut-Clocher		
-4	-11	-2	-6	-3	-3	-1	0	-74	-261	-26	-361	Geer		
10	14	7	6	3	3	0	0	77	286	33	396	Hannut		
1	2	0	1	3	4	1	0	26	23	11	60	Lincent		
-4	-2	1	-1	-3	0	0	0	-15	-32	-5	-52	Oreye		
-3	1	-2	-2	-1	2	0	0	-40	-108	-2	-150	Remicourt		
-5	1	-2	-1	-3	-3	-1	0	-14	-140	-9	-163	Saint-Georges-sur-Meuse		
10	6	8	4	6	5	4	1	93	367	34	494	Waremme		
3	3	0	1	6	2	-1	-1	-8	4	10	6	Wasseiges		
100	35	26	-19	-18	10	-5	1	640	1031	30	1701	<i>Communes de la province du Limbourg</i>		
35	6	0	-16	0	4	-6	-1	249	397	-13	633	<i>Communes de l'arrond. d' Hasselt</i>		
5	1	0	1	3	1	0	0	32	82	6	120	As		
4	2	7	6	7	12	0	0	82	138	34	254	Beringen		
-2	-4	-1	-1	-1	-2	0	-1	26	68	-10	84	Diepenbeek		
2	-2	1	-5	-4	-2	0	0	-48	-308	-12	-368	Genk		
2	2	-3	-1	-1	-3	-1	0	8	6	-7	7	Gingelom		
-2	0	0	1	-4	-1	0	0	16	30	-4	42	Halen		
-19	-18	-15	-12	-16	-13	-1	0	-297	-1721	-75	-2093	Ham		

I.N.S. MOUVEMENT DE LA POPULATION EN 1993	TABLEAU 00.88.C SOLDE MIGRATOIRE PAR COMMUNE ET GROUPE D'AGES QUINQUENNAUX (y compris les radiés d'office moins les réinscrits)											
	COMMUNES	0-4 ans	5-9 ans	10-14 ans	15-19 ans	20-24 ans	25-29 ans	30-34 ans	35-39 ans	40-44 ans	45-49 ans	50-54 ans
Hasselt	125	94	75	124	436	442	230	149	122	76	70	55
Herck-la-Ville	-6	-24	-13	-12	-9	-49	-9	-17	-21	-5	-10	-8
Heusden-Zolder	47	42	11	44	83	83	54	39	18	13	2	13
Bourg-Léopold	35	27	10	28	93	73	50	14	18	4	8	15
Lummen	23	3	3	-1	7	57	31	4	15	3	3	3
Nieuwerkerken	-54	-35	-31	-40	-144	-199	-93	-88	-46	-27	-23	-9
Opglabbeek	-1	-17	-2	-3	-31	-22	-30	-13	-13	-12	-2	0
Saint-Trond	17	26	29	44	51	84	69	27	33	23	18	5
Tessenderlo	39	16	16	26	81	63	28	27	7	15	10	9
Zonhoven	44	16	7	24	77	102	57	34	19	16	11	6
Zutendaal	-49	-15	-28	-44	-130	-133	-56	-29	-41	-15	-17	-7
<i>Communes de l'arrond. de Maaseik</i>	92	122	50	3	-23	-66	85	69	2	47	34	59
Boholt	17	-3	-10	-15	4	-12	10	0	-7	9	-7	5
Bree	-16	3	1	7	-4	-35	-2	-6	-8	1	2	6
Dilsen-Stokkem	43	28	22	8	27	49	43	22	13	6	3	2
Hamont-Achel	-21	-7	-6	-25	-65	-60	-25	-10	-9	9	0	5
Hechtel-Eksel	-23	15	2	-8	-53	-78	-35	-1	-7	-10	-2	5
Houthalen-Hechteren	45	37	10	34	83	68	63	2	16	2	5	16
Kinrooi	1	-8	-2	1	-28	-24	-17	2	1	-2	-2	-2
Lommel	19	30	13	21	45	56	53	43	17	26	26	17
Maaseik	40	34	30	29	44	37	39	30	12	17	19	22
Meeuwen-Gruitrode	4	0	-1	-8	13	6	-2	-3	-5	-2	-4	-11
Neerpelt	-43	-27	-17	-34	-94	-85	-46	-32	-18	-15	-4	-4
Overpelt	-13	-2	11	9	12	15	-11	25	7	11	0	2
Peer	39	22	-3	-16	-7	-3	15	-3	-10	-5	-2	-4
<i>Communes de l'arrond. de Tongres</i>	48	32	47	166	-82	-15	87	56	59	23	46	19
Alken	11	9	0	2	-19	-2	21	6	6	-4	3	-2
Bilzen	0	11	19	14	39	37	48	14	11	1	-4	11
Looz	8	-6	-2	-9	-18	12	12	-3	-7	-4	4	-6
Heers	1	-3	-5	-3	8	5	-5	-5	3	3	-3	-3
Herstappe	1	0	0	-1	-2	1	0	0	0	-1	0	0
Hoeseit	2	-3	1	-4	-22	-15	5	9	3	0	2	-4
Kortesseem	3	-4	7	7	6	12	4	-3	8	2	0	1
Lanaken	-4	-25	-7	94	-63	15	-2	-11	15	18	10	13
Maasmechelen	57	52	36	21	-39	0	55	56	34	25	26	17
Riemst	-36	-4	0	46	46	-72	-38	-9	-16	-17	6	-5
Tongres	47	40	42	31	102	120	76	46	41	29	24	21
Fourons	-57	-36	-38	-38	-166	-168	-99	-51	-34	-30	-18	-24
Wellen	15	1	-6	4	46	40	10	7	-5	1	-4	0
<i>Communes de la province de Luxembourg</i>	90	75	43	32	25	103	69	77	34	53	40	57
<i>Communes de l'arrond. d'Arion</i>	21	-5	-9	4	53	70	17	22	2	12	-5	-7
Arion	-66	-19	-1	21	41	2	-18	3	6	12	0	-3
Attert	36	16	11	-5	2	34	30	7	1	0	-2	-1
Aubange	31	0	-7	-9	19	20	-3	-1	-6	-1	-4	-6
Martelange	0	-1	-4	-3	4	8	-4	-4	4	-1	0	1
Messancy	20	-1	-8	0	-13	6	12	17	-3	2	1	2
<i>Communes de l'arrond. de Bastogne</i>	-4	-14	-3	11	19	12	-13	-7	-1	7	18	14
Bastogne	4	18	-3	6	12	2	0	-6	7	-8	13	-1
Bertogne	-1	-9	-2	-2	5	0	-8	2	-1	-7	-1	1
Fauvillers	6	-6	-4	-1	-13	2	3	-5	1	0	0	0
Gouvy	17	6	-6	0	6	9	9	3	-3	7	-4	-1
Houffalize	-12	-20	2	-9	-16	-15	-26	-10	-9	5	4	1
Sainte-Ode	-14	-4	2	11	-6	3	-2	-1	-3	3	0	4
Vaux-sur-Sûre	-13	-6	-3	-6	3	-21	-5	6	-10	5	-1	-3
Vielsalm	9	7	11	12	28	32	16	4	17	2	7	13

TABLEAU 00.88.C												I.N.S.	
SOLDE MIGRATOIRE PAR COMMUNE ET GROUPE D'AGES QUINQUENNAUX (y compris les radiés d'office moins les réinscrits)												MOUVEMENT DE LA POPULATION EN 1993	
60-64 ans	65-69 ans	70-74 ans	75-79 ans	80-84 ans	85-89 ans	90-94 ans	95 ans et plus	0-14 ans	15-64 ans	65 ans et plus	TOTAL	COMMUNES	
30	27	9	8	10	6	1	0	294	1734	61	2089	Hasselt	
3	-3	1	-5	-3	-2	-1	0	-43	-137	-13	-193	Herck-la-Ville	
7	-2	-1	2	-1	3	1	1	100	356	3	459	Heusden-Zolder	
12	6	3	3	3	1	0	0	72	315	16	403	Bourg-Léopold	
1	-1	2	3	8	6	2	1	29	123	21	173	Lummen	
-19	-6	-3	-12	-5	-2	-3	0	-120	-668	-31	-819	Nieuwerkerken	
-2	-1	1	0	0	-3	-1	-1	-20	-128	-5	-153	Opglabbeek	
15	7	2	4	3	2	0	1	72	369	19	480	Saint-Trond	
7	-1	4	-5	1	1	0	0	71	273	0	344	Tessenderlo	
5	4	-2	3	4	5	0	0	67	351	14	432	Zonhoven	
-14	-5	-5	-6	-4	-5	-3	-2	-92	-486	-30	-608	Zutendaal	
												Communes de l'arrond. de Maaseik	
36	1	5	4	-13	-2	-2	0	264	246	-7	503		
5	-3	1	4	6	4	1	0	4	-8	13	9	Bocholt	
4	2	1	-1	-3	0	-1	0	-12	-35	-2	-49	Bree	
1	0	0	0	2	2	0	0	93	174	4	271	Dilsen- Stokkem	
0	-2	0	-3	-2	-3	-1	0	-34	-180	-11	-225	Hamont-Achel	
-1	-1	-6	-3	-7	-1	-1	0	-6	-190	-19	-215	Hechtel-Eksel	
-1	-1	3	7	0	5	1	0	92	288	15	395	Houthalen-Hechteren	
4	-4	-5	2	-1	-2	0	0	-9	-67	-10	-86	Kinrooi	
18	6	7	2	-2	1	0	0	62	322	14	398	Lommel	
7	6	3	5	-2	-2	-1	0	104	256	9	369	Maaseik	
-2	-7	0	-8	-4	-2	0	0	3	-18	-21	-36	Meeuwen-Gruitrode	
-1	4	1	-2	-3	-2	0	0	-87	-333	-2	-422	Neerpelt	
1	4	4	-2	-2	0	0	0	-4	71	4	71	Overpelt	
1	-3	-4	3	5	-2	0	0	58	-34	-1	23	Peer	
												Communes de l'arrond. de Tongres	
29	28	21	-7	-5	8	3	2	127	388	50	565		
3	2	1	1	2	1	1	1	20	14	9	43	Alken	
7	7	1	0	-5	4	1	0	30	178	8	216	Bilzen	
-2	-1	2	-4	5	-1	0	0	0	-21	1	-20	Looz	
1	-1	3	1	0	-1	2	-1	-7	1	3	-3	Heers	
0	0	0	0	0	0	0	0	1	-3	0	-2	Herstappe	
-3	-1	-1	1	-2	1	0	0	0	-29	-2	-31	Hoeselt	
-1	0	2	-2	-1	3	1	2	6	36	5	47	Kortessem	
32	21	3	-1	3	1	3	0	-36	121	30	115	Lanaken	
8	8	11	3	2	2	0	0	145	203	26	374	Maasmechelen	
-8	-9	-5	-3	-5	-4	-3	0	-40	-67	-29	-136	Riemst	
9	7	8	2	0	7	0	0	129	499	24	652	Tongres	
-15	-8	-5	-4	-3	-5	-2	0	-131	-641	-27	-799	Fourons	
-2	3	1	-1	-1	0	0	0	10	97	2	109	Wellen	
												Communes de la province de Luxembourg	
												Communes de l'arrond. d'Arlon	
-12	7	6	-5	5	2	2	-1	7	156	16	179		
-7	5	1	0	3	-2	-2	1	-86	57	6	-23	Arlon	
0	3	1	0	0	1	0	0	63	66	5	134	Attert	
-1	2	0	-1	-5	-1	-1	-1	24	8	-7	25	Aubange	
0	0	1	-2	-3	0	1	0	-5	5	-3	-3	Martelange	
-4	-3	3	-2	10	4	4	-1	11	20	15	46	Messancy	
												Communes de l'arrond. de Bastogne	
23	-12	4	1	0	2	1	-1	-21	83	-5	57		
4	-2	2	-2	2	0	-1	0	19	29	-1	47	Bastogne	
0	0	0	0	-1	0	0	0	-12	-11	-1	-24	Bertogne	
-1	-1	-1	0	1	-2	0	0	-4	-14	-3	-21	Fauvillers	
3	0	0	-1	0	-2	-2	-1	17	29	-6	40	Gouvy	
4	-5	2	0	-2	4	1	0	-30	-71	0	-101	Houffalize	
3	-1	0	0	-1	-2	0	0	-16	12	-4	-8	Sainte-Ode	
-2	-5	0	0	-2	3	0	0	-22	-34	-4	-60	Vaux-sur-Sûre	
12	2	1	4	3	1	3	0	27	143	14	184	Vielsalm	

I.N.S. MOUVEMENT DE LA POPULATION EN 1993	TABLEAU 00.88.C SOLDE MIGRATOIRE PAR COMMUNE ET GROUPE D'AGES QUINQUENNAUX (y compris les radiés d'office moins les réinscrits)											
COMMUNES	0-4 ans	5-9 ans	10-14 ans	15-19 ans	20-24 ans	25-29 ans	30-34 ans	35-39 ans	40-44 ans	45-49 ans	50-54 ans	55-59 ans
Communes de l'arrond. de Marche-en-Famenne												
Durbuy	2	11	10	10	39	-7	-9	30	3	33	10	42
Erezée	-9	7	-6	11	14	-1	-5	10	5	9	9	10
Hotton	7	-3	7	0	-2	1	8	0	0	4	7	7
La Roche-en-Ardenne	6	-8	-4	-22	-9	10	-6	1	-13	1	4	1
Manhay	-1	1	-2	-3	-6	-5	2	0	-4	6	0	4
Marche-en-Famenne	-91	-32	-34	-55	-110	-119	-81	-43	-25	-20	-20	-7
Nassogne	83	43	37	47	120	98	51	40	24	15	5	19
Rendeux	5	8	7	22	13	10	6	11	9	10	2	6
Tenneville	8	1	2	8	20	0	6	3	11	3	2	4
	-6	-6	3	2	-1	-1	-10	8	-4	5	1	-2
Communes de l'arrond. de Neufchâteau												
Bertrix	34	36	33	12	-32	-11	35	6	19	7	16	4
Bouillon	-2	3	-6	-3	-12	-29	-1	2	-1	5	0	-1
Daverdisse	13	24	-2	-5	-16	6	6	-2	0	2	-2	3
Herbeumont	0	-3	-3	-4	-6	-4	-7	1	0	0	-4	2
Léglise	3	1	7	3	3	1	1	-2	5	2	5	-2
Libin	4	1	8	4	13	10	7	4	5	1	1	3
Libramont-Chevigny	-7	3	-1	-2	-11	14	-5	-7	-2	-3	1	0
Neufchâteau	14	7	10	12	28	36	16	5	7	-1	-2	-5
Paliseul	24	15	3	4	17	15	23	9	5	7	2	5
Saint-Hubert	2	-1	2	-1	-4	-4	-3	-2	-2	0	3	-1
Tellin	9	0	6	8	20	17	11	5	2	-5	3	2
Wellin	3	9	12	-3	-6	-5	6	8	3	2	3	-2
	-29	-23	-3	-1	-58	-68	-19	-15	-3	-3	6	0
Communes de l'arrond. de Virton												
Chiny	37	47	12	-5	-54	39	39	26	11	-6	1	4
Etalle	-14	-10	-11	1	3	-13	0	-8	-15	0	-4	2
Florenville	35	5	10	-1	17	31	23	3	6	-8	-2	2
Habay	0	6	-1	-4	-5	-15	-1	0	-4	-1	2	7
Meix-devant-Virton	26	29	10	5	25	41	37	19	8	8	2	-3
Musson	-2	-4	-2	-2	-28	-15	-9	-1	0	0	-1	3
Rouvroy	11	2	-4	5	-1	23	6	-1	-2	-3	1	1
Saint-Léger	0	1	-1	-7	-23	-5	-6	-6	-1	2	-1	2
Tintigny	-51	-23	-11	-24	-84	-64	-43	-17	-15	-9	-6	-10
Virton	-18	0	-2	-11	-23	-26	-20	-7	2	-2	3	-3
	50	41	24	33	65	82	52	44	32	7	7	3
Communes de la province de Namur												
	262	174	154	100	-142	254	249	180	170	170	121	137
Communes de l'arrond. de Dinant												
Anhée	36	64	90	6	-17	39	64	73	60	79	63	82
Beauraing	-7	2	14	-2	-6	11	14	-15	9	4	10	5
Bièvre	2	-5	0	-1	-24	-5	-5	1	-1	3	-2	9
Ciney	12	4	5	-3	3	7	1	6	-1	-2	1	2
Dinant	-22	-5	-15	-1	-20	-30	-8	7	-9	9	9	3
Gedinne	-10	12	21	-2	14	-13	2	18	3	-2	-1	4
Hamois	3	5	0	-2	-22	-10	2	8	3	0	7	-3
Hastière	15	12	20	5	7	7	10	3	4	12	-1	3
Havelange	10	2	8	7	5	7	2	8	13	19	15	15
Houyet	-7	0	7	10	4	12	-1	2	-2	13	7	5
Onhayet	14	8	17	0	0	18	12	19	7	15	12	5
Rochefort	-32	-29	-7	-44	-69	-59	-38	-27	-21	-9	-10	-4
Somme-Leuze	45	28	24	37	67	71	30	29	24	3	1	12
Vresse-sur-Semois	-9	18	-12	-3	-20	-13	17	-1	7	-9	-6	18
Yvoir	-16	-3	-6	-9	-14	-22	-11	-5	-4	5	10	2
	38	15	14	14	58	58	37	20	28	18	11	6
Communes de l'arrond. de Namur												
Andenne	154	91	65	107	-23	237	181	130	98	55	44	36
Assesse	23	17	5	13	-42	11	-15	4	1	5	15	6
Eghezée	31	14	7	-4	-15	6	27	6	-5	12	2	-4
Femelmont	19	-1	5	-3	-13	34	32	9	12	3	2	2
	21	5	-6	-6	-31	5	7	-3	2	-5	-3	1

TABLEAU 00.88.C													I.N.S.	
SOLDE MIGRATOIRE PAR COMMUNE ET GROUPE D'AGES QUINQUENNAUX (y compris les radiés d'office moins les réinscrits)													MOUVEMENT DE LA POPULATION EN 1993	
60-64 ans	65-69 ans	70-74 ans	75-79 ans	80-84 ans	85-89 ans	90-94 ans	95 ans et plus	0-14 ans	15-64 ans	65 ans et plus	TOTAL	COMMUNES		
26	17	-6	0	14	-1	2	-1	23	177	25	225	Communes de l'arrond. de Marche- en-Famenne		
3	7	1	-4	5	2	2	0	-8	65	13	70	Durbuy		
10	1	2	0	-1	1	1	0	11	35	4	50	Erezée		
4	6	-2	-1	-1	-4	1	0	-6	-29	-1	-36	Hotton		
10	2	-2	-3	-2	1	1	0	-2	4	-3	-1	La Roche-en-Ardenne		
-6	-10	-6	-5	-1	-3	-4	-1	-157	-466	-30	-653	Manhay		
4	7	7	8	14	2	2	0	163	423	40	626	Marche-en-Famenne		
-4	0	2	1	2	-1	0	0	20	85	4	109	Nassogne		
5	4	0	0	-2	0	-1	0	11	62	1	74	Rendeux		
0	0	-8	4	0	1	0	0	-9	-2	-3	-14	Tenneville		
9	-2	11	13	2	6	3	-1	103	65	32	200	Communes de l'arrond. de Neufchâteau		
1	0	2	-2	-2	3	0	0	-5	-39	1	-43	Bertrix		
-2	0	5	4	1	1	0	0	35	-10	11	36	Bouillon		
-1	0	3	0	0	0	0	0	-6	-23	3	-26	Daverdisse		
-2	-6	0	0	-3	-1	0	0	11	14	-10	15	Herbeumont		
1	0	-3	0	1	2	0	-1	13	49	-1	61	Léglise		
-2	3	-1	2	-1	2	1	0	-5	-17	6	-16	Libin		
6	5	2	4	2	-2	0	0	31	102	11	144	Libramont-Chevigny		
1	-1	0	0	0	-2	1	0	42	88	-2	128	Neufchâteau		
-1	2	0	2	3	2	0	0	3	-15	9	-3	Paliseul		
5	0	0	1	2	-1	2	0	15	68	4	87	Saint-Hubert		
0	-7	0	3	-3	2	-2	0	24	6	-7	23	Tellin		
3	2	3	-1	2	0	1	0	-55	-158	7	-206	Wellin		
17	1	-9	0	-4	-1	-2	2	96	72	-13	155	Communes de l'arrond. de Virton		
3	2	-2	-1	-3	0	1	0	-35	-31	-3	-69	Chiny		
1	1	0	1	-2	-3	0	0	50	72	-3	119	Etalle		
0	2	-1	6	3	2	1	0	5	-21	13	-3	Florenville		
0	2	1	1	1	5	1	0	65	142	11	218	Habay		
0	-2	-1	-2	-1	-1	-2	0	-8	-53	-9	-70	Meix-devant-Virton		
0	0	-2	-1	-3	1	-1	0	9	29	-6	32	Musson		
4	-3	1	0	1	-1	0	0	0	-41	-2	-43	Rouvroy		
-3	-2	-5	-4	-4	-7	-2	0	-85	-275	-24	-384	Saint-Léger		
1	-1	-1	-2	-2	0	-2	0	-20	-86	-8	-114	Tintigny		
11	2	1	2	6	3	2	2	115	336	18	469	Virton		
135	26	34	39	33	42	-1	2	590	1374	177	2141	Communes de la province de Namur		
67	29	13	2	4	-2	0	4	190	516	50	756	Communes de l'arrond. de Dinant		
-1	-3	6	1	-4	-2	1	1	9	29	0	38	Anhée		
10	0	0	3	5	-2	-2	0	-3	-15	4	-14	Beauraing		
2	-1	0	-1	4	0	1	0	21	16	3	40	Bièvre		
0	9	-1	2	-3	2	1	1	-42	-40	11	-71	Ciney		
7	9	8	-6	3	-3	0	0	23	30	11	64	Dinant		
7	6	1	3	-3	-1	1	0	8	-10	7	5	Gedinne		
3	-3	0	-4	-1	-3	-2	0	47	53	-13	87	Hamois		
15	2	0	4	4	0	1	0	20	106	11	137	Hastière		
-10	0	-1	0	-1	1	-1	0	0	40	-2	38	Havelange		
12	1	0	3	10	4	1	-1	39	100	18	157	Houyet		
-4	-7	-4	-8	-10	0	-1	0	-68	-285	-30	-383	Onhaye		
4	7	6	2	2	1	1	0	97	278	19	394	Rochefort		
7	-1	-8	-2	-2	-2	0	0	-3	-3	-15	-21	Somme-Leuze		
3	-2	0	-1	-7	-2	0	0	-25	-45	-12	-82	Vresse-sur-Semois		
12	12	6	6	7	5	-1	3	67	262	38	367	Yvoir		
48	-5	9	21	32	35	-3	-2	310	893	87	1290	Communes de l'arrond. de Namur		
-4	-5	4	-7	4	14	2	0	45	-6	12	51	Andenne		
3	-2	3	1	1	5	-1	0	52	28	7	87	Assesse		
2	3	-3	6	7	6	5	0	23	80	24	127	Eghezée		
-4	-3	-1	-1	1	-7	-3	0	20	-37	-14	-31	Fermont		

I.N.S. MOUVEMENT DE LA POPULATION EN 1993	TABLEAU 00.88.C SOLDE MIGRATOIRE PAR COMMUNE ET GROUPE D'AGES QUINQUENNAUX (y compris les radiés d'office moins les réinscrits)											
	COMMUNES	0-4 ans	5-9 ans	10-14 ans	15-19 ans	20-24 ans	25-29 ans	30-34 ans	35-39 ans	40-44 ans	45-49 ans	50-54 ans
Floreffe	3	10	-6	-5	-38	3	4	-1	15	3	-5	-2
Fosses-la-Ville	33	23	18	12	55	42	36	22	8	12	3	9
Gembloux	74	47	14	36	112	200	101	46	39	28	11	13
Gesves	-428	-210	-155	-216	-751	-778	-483	-242	-185	-160	-86	-75
Jemeppe-sur-Sambre	89	36	39	56	106	151	96	50	38	15	13	-1
La Bruyère	-3	-8	-7	-25	-36	-49	4	-15	-6	-6	-1	-9
Mettet	32	22	11	7	28	54	21	15	1	3	7	11
Namur	224	140	134	253	678	564	307	237	178	140	82	74
Ohey	-2	-5	-2	-12	-22	-8	-2	-9	-9	1	0	1
Profondeville	-14	-15	-28	-39	-91	-31	15	-12	-1	-3	-7	13
Sambreville	109	54	48	72	154	139	91	66	40	26	17	17
Sombreffe	-57	-38	-12	-32	-117	-106	-80	-43	-30	-19	-6	-20
<i>Communes de l'arrond. de Philippeville</i>	72	19	-1	-13	-102	-22	24	-23	12	36	14	19
Cerfontaine	15	2	-3	-6	-10	-2	5	-2	14	-2	2	11
Couvin	3	13	4	-4	-32	-35	6	-19	-13	9	-2	10
Doische	-2	-2	-2	3	-15	0	-5	-5	2	4	-1	6
Florennes	9	-20	-3	5	-16	-17	-21	11	10	0	-4	-2
Philippeville	19	6	2	2	12	7	14	-1	-1	8	11	-3
Viroinval	-36	-26	-26	-38	-87	-70	-42	-49	-23	-12	-10	-1
Walcourt	64	46	27	25	46	95	67	42	23	29	18	-2
<i>Communes de la province de Flandre Or.</i>	243	128	95	167	506	403	174	31	27	12	-4	39
<i>Communes de l'arrond. d'Alost</i>	129	21	9	36	127	102	93	33	25	4	6	3
Alost	-5	-9	-12	21	86	1	-31	-40	0	-22	1	-16
Denderleuw	5	0	5	9	27	12	23	-6	12	-9	-3	-2
Erpe-Mere	-12	-26	-5	0	-33	-44	-23	13	-3	2	-7	-3
Grammont	55	24	11	0	53	52	48	38	12	1	14	12
Haaltert	43	21	11	10	12	29	26	21	4	9	2	9
Herzele	4	9	0	-5	-27	-25	14	-8	-13	-3	-2	-4
Lede	-42	-24	-22	-32	-106	-74	-65	-18	-17	-12	-13	-2
Ninove	110	55	45	74	167	207	108	73	39	38	18	14
Sint-Lievens-Houtem	-25	-26	-17	-31	-62	-70	-15	-36	-16	-12	-6	-7
Zottegem	-4	-3	-7	-10	10	14	8	-4	7	12	2	2
<i>Communes de l'arrond. de Termonde</i>	75	37	17	5	-81	31	51	28	10	14	3	-8
Berlare	26	10	1	4	0	26	8	1	5	-4	-2	16
Buggenhout	14	17	8	-7	-18	-5	38	-8	4	1	3	-1
Termonde	-4	2	-1	-8	-9	39	-22	-6	15	9	-9	-5
Hamme	7	-2	-3	7	-28	-18	-1	2	-6	0	0	0
Laarne	19	8	7	2	-15	7	26	-7	16	0	-3	-5
Lebbeke	-8	6	-6	4	9	-9	-9	10	-5	-4	1	-1
Waasmunster	22	8	7	-2	-28	1	21	33	-5	13	5	-2
Wetteren	-10	-10	-7	-9	-10	-20	-23	11	-9	-6	1	-3
Wichelen	-6	0	5	10	-18	0	3	3	-4	1	4	0
Zele	15	-2	6	4	36	10	10	-11	-1	4	3	-7
<i>Communes de l'arrond. d'Eeklo</i>	46	21	12	11	-2	16	28	30	-4	22	8	23
Assenede	-2	22	1	-6	-3	16	10	14	1	0	4	0
Eeklo	1	-20	6	7	23	-21	5	3	0	8	19	12
Kaprijke	13	4	-1	-5	-1	-8	1	2	-6	4	-3	7
Maldegem	8	6	2	3	-11	15	7	-4	-8	5	-10	1
Sint-Laureins	11	11	3	7	-13	1	1	8	5	3	-7	1
Zelzate	15	-2	1	5	3	13	4	7	4	2	5	2
<i>Communes de l'arrond. de Gand</i>	-205	-61	-18	73	487	186	-134	-139	-41	-44	-74	-15
Aalter	15	-14	12	-2	-16	4	15	-12	11	-7	10	7
Deinze	-15	-17	-8	9	34	10	6	-1	12	2	-5	-3
De Pinte	47	13	1	-4	-36	16	30	20	13	0	0	-2
Destelbergen	28	20	-2	1	-40	23	-4	27	1	5	4	5

TABLEAU 00.88.C												I.N.S.	
SOLDE MIGRATOIRE PAR COMMUNE ET GROUPE D'AGES QUINQUENNAUX (y compris les radiés d'office moins les réinscrits)												MOUVEMENT DE LA POPULATION EN 1993	
60-64 ans	65-69 ans	70-74 ans	75-79 ans	80-84 ans	85-89 ans	90-94 ans	95 ans et plus	0-14 ans	15-64 ans	65 ans et plus	TOTAL	COMMUNES	
2	2	-2	-7	-1	-2	-2	0	7	-24	-12	-29	Floreffe	
6	7	2	-1	2	1	-1	-1	74	205	9	288	Fosses-la-Ville	
12	-1	1	9	10	3	-1	0	135	598	21	754	Gembloux	
-64	-70	-38	-26	-43	-20	-6	0	-793	-3040	-203	-4036	Gesves	
8	5	5	-2	2	1	-1	0	164	532	10	706	Jemeppe-sur-Sambre	
-10	-6	-4	-4	5	0	-2	-1	-18	-153	-12	-183	La Bruyère	
11	-3	-2	-1	2	-1	0	0	65	158	-5	218	Mettet	
77	72	45	37	28	31	2	0	498	2590	215	3303	Namur	
5	-1	0	1	-1	1	0	0	-9	-55	0	-64	Ohey	
0	-6	-2	5	5	1	2	0	-57	-156	5	-208	Profondeville	
10	11	6	12	13	5	4	0	211	632	51	894	Sambreville	
-6	-8	-5	-1	-3	-3	-1	0	-107	-459	-21	-587	Sombreffe	
Communes de l'arrond. de Phillippeville													
20	4	12	16	-3	9	2	0	90	-35	40	95		
0	-3	-1	1	-2	-2	1	0	14	10	-6	18	Cerfontaine	
-1	1	6	5	-4	0	0	0	20	-81	8	-53	Couvin	
0	1	1	6	1	1	0	0	-6	-11	10	-7	Doische	
-4	-5	4	0	1	1	0	1	-14	-38	2	-50	Florennes	
7	8	-3	4	2	2	-1	0	27	56	12	95	Phillippeville	
0	-5	-3	-4	-6	-1	0	-1	-88	-332	-20	-440	Viroinval	
18	7	8	4	5	8	2	0	137	361	34	532	Walcourt	
Communes de la province de Flandre Or.													
1	26	37	10	8	11	6	0	466	1356	98	1820		
Communes de l'arrond. d'Alost													
19	7	20	-14	-13	6	-2	2	159	448	6	613		
-7	-8	-2	-19	-31	-16	-11	1	-26	-7	-86	-119	Alost	
-3	1	1	5	-4	-1	-1	1	10	60	2	72	Denderleuw	
-12	-8	4	8	8	6	8	0	-43	-110	26	-127	Erpe-Mere	
16	12	14	-5	-1	2	0	0	90	246	22	358	Grammont	
4	1	-5	4	11	10	2	0	75	126	23	224	Haaltert	
5	1	-3	0	1	2	2	0	13	-68	3	-52	Herzele	
-1	1	-1	-4	-2	-2	-2	0	-88	-340	-10	-438	Lede	
17	9	9	-1	3	2	-1	0	210	755	21	986	Ninove	
-1	-3	1	-3	-2	0	4	0	-68	-256	-3	-327	Sint-Lievens-Houtem	
1	1	2	1	4	3	-3	0	-14	42	8	36	Zottegem	
Communes de l'arrond. de Termonde													
7	4	14	4	29	12	3	1	129	60	67	256		
11	5	0	5	11	-1	0	0	37	65	20	122	Berlare	
-5	2	1	0	4	-1	2	-1	39	2	7	48	Buggenhout	
1	0	11	10	6	8	2	1	-3	5	38	40	Termonde	
7	1	4	-4	3	-2	-1	0	2	-37	1	-34	Hamme	
-3	-2	-1	2	-1	3	-1	0	34	18	0	52	Laame	
-6	1	0	-4	0	-3	1	0	-8	-10	-5	-23	Lebbeke	
2	1	-1	-4	-3	-2	0	0	37	38	-9	66	Waasmunster	
5	-1	7	-3	11	8	4	1	-27	-63	27	-63	Wetteren	
-1	-1	-3	-3	-3	0	-2	0	-1	-2	-12	-15	Wichelen	
-4	-2	-4	5	1	2	-2	0	19	44	0	63	Zele	
Communes de l'arrond. d'Eeklo													
11	14	12	6	0	4	-4	-1	79	143	31	253		
1	3	2	1	-2	2	1	0	21	37	7	65	Assenede	
-2	2	12	5	3	0	-3	-1	-13	54	18	59	Eeklo	
2	0	2	1	-1	4	2	0	16	-7	8	17	Kaprijke	
-1	1	0	1	5	1	-2	-1	16	-3	5	18	Maldegem	
1	2	-3	-1	-3	-2	0	0	25	7	-7	25	Sint-Laureins	
10	6	-1	-1	-2	-1	-2	1	14	55	0	69	Zelzate	
Communes de l'arrond. de Gand													
-48	-6	-10	-9	-36	-27	-5	-2	-284	251	-95	-128		
5	-2	6	5	-5	-3	6	1	13	15	8	36	Aalter	
1	9	0	13	5	-1	1	-1	-40	65	26	51	Deinze	
1	-11	1	-4	-4	-3	0	0	61	38	-21	78	De Pinte	
-5	1	3	1	9	5	-2	0	46	17	17	80	Destelbergen	

I.N.S. MOUVEMENT DE LA POPULATION EN 1993	TABLEAU 00.88.C SOLDE MIGRATOIRE PAR COMMUNE ET GROUPE D'AGES QUINQUENNAUX (y compris les radiés d'office moins les réinscrits)											
	COMMUNES	0-4 ans	5-9 ans	10-14 ans	15-19 ans	20-24 ans	25-29 ans	30-34 ans	35-39 ans	40-44 ans	45-49 ans	50-54 ans
Evergem	-18	6	6	3	-20	34	5	-2	19	19	8	7
Gavere	37	13	6	12	-20	41	22	18	18	5	5	2
Gand	-446	-152	-52	92	624	-180	-370	-307	-65	-92	-83	-48
Knesselare	-3	0	-8	-10	-6	3	7	-2	-11	2	-3	-4
Lochristi	24	-2	-2	-6	11	50	35	27	-8	-10	-2	3
Lovendegem	19	-5	5	-1	-5	40	-4	8	-1	11	4	3
Melle	26	7	6	2	12	33	5	12	9	-5	0	0
Merelbeke	-6	20	-1	8	-15	-8	27	8	-24	14	-3	4
Moerbeke	15	7	7	-9	-7	26	14	6	-1	-2	7	0
aa7 Nazareth	31	26	13	1	28	47	35	9	3	6	0	1
Nevele	7	6	2	11	-8	15	2	8	7	5	1	-4
Oosterzele	6	3	8	-10	10	26	9	10	-3	-4	1	7
Sint-Martens-Latem	-10	1	4	-18	-19	-30	-2	18	-2	2	-8	8
Waarschoot	8	-2	-9	-2	-18	15	4	0	-4	-3	-5	-5
Wachtebeke	14	10	6	2	-12	10	8	7	5	6	-8	-2
Zomergem	-1	-3	0	-8	-13	-8	11	4	-3	1	-1	3
Zulte	17	2	-12	2	3	19	11	3	-17	1	4	3
Communes de l'arrond. d' Audenarde	124	71	39	51	-4	32	63	59	24	7	28	14
Brakel	29	13	9	15	15	25	28	29	6	14	9	6
Horebeke	-51	-28	-21	-34	-111	-139	-81	-31	-27	-17	-4	-13
Kluisbergen	-59	-37	-33	-46	-83	-112	-72	-37	-18	-21	-11	-11
Kruishoutem	19	8	6	-1	-6	26	5	19	3	2	0	-2
Lierde	2	-3	-13	-18	-51	-24	-18	-12	-4	-12	0	-1
Maarkedal	4	4	0	6	6	0	8	-2	1	3	0	0
Audenarde	54	40	13	34	95	97	96	29	17	12	20	6
Renaix	102	73	80	99	122	116	73	67	46	31	11	24
Wortegem-Petegem	11	-3	2	-2	6	11	14	0	5	4	1	-1
Zingem	-3	-3	-3	-2	-7	16	-1	-5	0	-3	-1	6
Zwalm	16	7	-1	0	10	16	11	2	-5	-6	3	0
Communes de l'arrond. de Saint-Nicolas	74	39	36	-9	-21	36	73	20	13	9	25	22
Beveren	35	1	18	-12	-31	65	15	13	11	0	2	0
Kruibeke	26	-4	-1	-2	-13	12	11	-7	-1	-4	-6	-2
Lokeren	-10	10	9	-5	13	-19	-4	3	-6	2	13	0
Sint-Gillis-Waas	6	3	1	-2	-23	34	11	9	-2	2	11	6
Saint-Nicolas	-39	-12	4	11	-10	-146	-29	-23	-1	-3	4	5
Stekene	32	30	14	0	17	67	42	14	1	7	5	8
Tamise	24	11	-9	1	26	23	27	11	11	5	-4	5
Communes de la province de Flandre Oc.	171	88	104	137	-295	-289	102	138	117	153	196	241
Communes de l'arrond. de Bruges	39	33	27	13	-33	-139	60	62	64	31	74	89
Beernem	15	6	-13	-5	-4	-6	19	7	-2	17	10	14
Blankenberge	3	2	10	29	40	-10	-1	10	16	-2	25	23
Bruges	-76	6	33	64	-6	-181	-56	25	54	-16	-19	-20
Damme	10	-1	0	0	-6	25	15	-5	-1	-8	5	10
Jabbeke	24	9	3	-2	-3	25	19	3	3	16	5	6
Knokke-Heist	18	22	29	16	27	14	57	45	34	86	64	78
Oostkamp	54	1	-8	-12	11	60	25	21	19	-2	4	3
Torhout	-19	-11	-16	-31	-41	-47	-17	-6	-7	1	-7	-2
Zedelgem	88	38	29	23	113	159	105	41	15	8	23	10
Zuilenkerke	-78	-39	-40	-69	-164	-178	-106	-79	-67	-69	-36	-33
Communes de l'arrond. de Dixmude	19	-15	0	3	-29	-2	-2	2	-4	17	12	10
Dixmude	-5	-9	-6	9	-30	5	-6	-1	-5	13	5	9
Houthulst	6	-4	9	9	9	-6	-3	-1	-1	0	-3	-3
Koekelare	14	1	-6	-8	6	13	10	8	-2	6	7	7
Kortemark	4	1	4	-10	-11	-10	3	-4	-1	-4	1	0
Lo-Reninge	0	-4	-1	3	-3	-4	-6	0	5	2	2	-3

TABLEAU 00.88.C												I.N.S.	
SOLDE MIGRATOIRE PAR COMMUNE ET GROUPE D'AGES QUINQUENNAUX (y compris les radiés d'office moins les réinscrits)												MOUVEMENT DE LA POPULATION EN 1993	
60-64 ans	65-69 ans	70-74 ans	75-79 ans	80-84 ans	85-89 ans	90-94 ans	95 ans et plus	0-14 ans	15-64 ans	65 ans et plus	TOTAL	COMMUNES	
2	5	10	6	20	19	4	-1	-6	75	63	132		Evergem
4	1	1	3	-4	0	2	0	56	107	3	166		Gavere
-64	-8	-23	-53	-93	-82	-27	-3	-650	-493	-289	-1432		Gand
-3	-5	-2	0	-3	-1	-2	0	-11	-27	-13	-51		Knesselare
11	6	0	6	2	5	3	1	20	111	23	154		Lochristi
-6	-6	-2	8	-3	2	2	0	19	49	1	89		Lovendegem
-6	-5	3	-1	5	9	3	-1	39	62	13	114		Melle
8	7	6	3	8	1	1	-2	13	19	24	56		Merelbeke
-3	-1	-2	-2	-2	2	-2	2	29	31	-5	55		Moerbeke
2	-1	-3	8	17	13	4	3	70	132	41	243		Nazareth
-3	0	-5	-6	-1	-1	-1	0	15	34	-14	35		Nevele
-3	0	-2	3	-3	-8	-3	-1	17	43	-14	46		Oosterzele
7	0	2	-2	2	9	-2	0	-5	-44	9	-40		Sint-Martens-Latem
-1	0	0	1	4	0	2	-1	-3	-19	6	-16		Waarschoot
-5	1	-1	5	5	4	10	-1	30	11	23	64		Wachtebeke
11	2	-1	3	5	6	1	3	-4	-3	19	12		Zomergem
-1	1	-1	-6	0	-3	-5	-1	7	28	-15	20		Zulte
													Communes de l'arrond. d' Audenarde
5	-4	-1	14	5	12	6	2	234	279	34	547		
6	1	6	5	8	11	4	2	51	153	37	241		Brakel
-14	-13	-8	-8	-13	-1	-4	0	-100	-471	-45	-616		Horebeke
-16	-13	-9	-4	-9	-10	-3	1	-129	-427	-47	-603		Kluisbergen
0	-2	0	-2	0	0	-1	0	33	46	-5	74		Kruishoutem
-7	-6	-4	-3	-4	-3	0	0	-14	-147	-20	-181		Lierde
3	-2	1	6	13	8	5	1	8	25	32	65		Maarkedal
17	11	6	7	9	5	2	-1	107	423	39	569		Audenarde
16	18	8	7	1	3	1	0	255	605	38	898		Renaix
1	0	-1	6	0	-1	0	-1	10	39	3	52		Wortegem-Petegem
0	-1	-1	0	0	2	0	0	-9	3	0	-6		Zingem
-1	3	-1	0	0	-2	2	0	22	30	2	54		Zwaim
													Communes de l'arrond. de Saint-Nicolas
7	11	2	9	23	4	8	-2	149	175	55	379		
13	4	4	4	7	-2	2	0	54	76	19	149		Beveren
-10	2	-5	3	6	4	0	0	21	-22	10	9		Kruibeke
-1	-5	0	3	-8	-1	-1	0	9	-4	-12	-7		Lokeren
-4	4	1	3	13	4	4	-2	10	42	27	79		Sint-Gillis-Waas
-2	7	-2	-1	-6	1	2	0	-47	-194	1	-240		Saint-Nicolas
14	5	5	2	4	-3	1	0	76	175	14	265		Stekene
-3	-6	-1	-5	7	1	0	0	26	102	-4	124		Tamise
													Communes de la province de Flandre Oc.
268	102	67	19	8	-6	2	-8	363	768	184	1315		
													Communes de l'arrond. de Bruges
79	21	32	22	-17	-7	-3	1	99	300	49	448		
10	7	5	-4	0	5	3	0	8	60	16	84		Beernem
14	22	18	9	-7	-5	2	1	15	144	40	189		Blankenberge
6	-19	1	9	-10	-11	-10	-1	-37	-149	-41	-227		Bruges
1	-1	-3	0	9	2	0	1	9	36	8	53		Damme
2	3	0	-2	1	1	0	0	36	74	3	113		Jabbeke
89	40	28	27	16	8	3	-1	69	510	121	700		Knokke-Heist
7	3	4	2	4	0	0	1	47	136	14	197		Oostkamp
-11	6	4	4	-5	1	0	0	-46	-168	10	-204		Torhout
5	6	3	-3	2	0	1	0	155	502	9	666		Zedelgem
-44	-46	-28	-20	-27	-8	-2	0	-157	-845	-131	-1133		Zuienkerke
													Communes de l'arrond. de Dixmude
-2	-5	-5	-5	13	4	-4	1	4	5	-1	8		
-3	-5	-7	-8	5	-1	2	1	-20	-4	-13	-37		Dixmude
4	-3	0	3	4	-2	-2	0	11	5	0	16		Houthulst
1	6	1	3	2	3	1	0	9	48	16	73		Koekelare
-3	-2	3	0	-4	2	-3	0	9	-39	-4	-34		Kortemark
-1	-1	-2	-3	6	2	-2	0	-5	-5	0	-10		Lo-Reninge

I.N.S. MOUVEMENT DE LA POPULATION EN 1993	TABLEAU 00.88.C SOLDE MIGRATOIRE PAR COMMUNE ET GROUPE D'AGES QUINQUENNAUX (y compris les radiés d'office moins les réinscrits)											
	COMMUNES	0-4 ans	5-9 ans	10-14 ans	15-19 ans	20-24 ans	25-29 ans	30-34 ans	35-39 ans	40-44 ans	45-49 ans	50-54 ans
Communes de l'arrond. d'Ypres	7	11	-9	-28	-98	-72	22	-10	1	3	16	12
Heuveiland	-39	-16	-25	-49	-181	-138	-47	-37	-23	-19	-11	-10
Ypres	77	39	31	58	170	141	90	58	45	30	28	23
Langemark-Poelkapelle	-18	-5	-13	-12	-85	-57	-24	-11	-5	-12	-5	-8
Messines	-41	-23	-29	-37	-89	-72	-51	-19	-23	-11	-5	-7
Poperinge	-9	-9	7	4	-9	-4	1	-7	-3	1	5	0
Vieteren	-18	-11	-11	-14	-54	-18	-14	-8	-8	-5	-2	-2
Wervik	32	26	17	16	43	27	40	13	13	6	1	8
Zonnebeke	23	10	14	10	87	49	27	1	5	13	7	6
Communes de l'arrond. de Courtrai	6	-2	4	16	-51	-140	-9	10	-12	10	-40	-39
Anzegem	3	12	-4	0	3	23	20	-7	-11	1	-1	1
Avelgem	8	-3	0	-9	5	22	-6	-4	4	-5	3	0
Deerlijk	-15	-5	1	0	-11	-1	-7	11	-9	3	-6	-1
Harelbeke	18	-9	-14	-12	40	-12	-20	-8	2	-3	-1	-7
Courtrai	-9	-7	-3	-8	19	-127	-22	-16	-2	-3	-25	-20
Kuurne	-8	6	6	2	2	-3	-2	-1	7	9	-9	2
Lendelede	-10	-3	-6	-3	1	-14	-8	1	-5	-3	-1	3
Menin	2	7	-4	-7	-52	-54	18	8	-13	10	3	-10
Espierres-Hechin	-110	-52	-38	-45	-204	-235	-121	-53	-37	-24	-19	-14
Waregem	39	23	32	23	-36	76	51	38	21	8	6	1
Wevegem	20	-1	6	35	40	55	21	5	8	5	-1	-1
Zwevegem	68	30	28	40	142	130	67	36	23	12	11	7
Communes de l'arrond. d'Ostende	-15	17	44	107	-4	-16	37	66	51	46	72	121
Bredene	27	-2	1	-4	2	37	39	25	-1	17	7	4
De Haan	16	21	21	8	4	35	12	31	29	27	26	20
Gistel	8	1	15	-7	-36	-1	3	-5	-2	-10	0	11
Ichtegem	-16	-40	-2	-19	-28	-43	-28	-28	-31	-18	-18	-13
Middelkerke	-257	-89	-78	-90	-346	-431	-247	-143	-106	-100	-36	-2
Ostende	197	147	100	227	412	383	285	210	179	145	101	105
Oudenburg	10	-21	-13	-8	-12	4	-27	-24	-17	-15	-8	-4
Communes de l'arrond. de Roulers	62	21	17	5	-37	-16	9	16	-19	7	-8	-18
Hooglede	16	6	-8	1	-6	-5	15	-5	3	-3	-3	-5
Ingelmunster	2	-3	-8	-4	6	12	-4	-4	1	4	-4	0
Izegem	9	11	6	10	-6	-5	-7	-12	-16	-4	1	-2
Ledegegem	3	0	0	-6	-13	-21	-6	-4	-4	-2	-8	-3
Lichtervelde	5	15	18	10	0	15	6	2	8	13	-3	-3
Moorslede	10	-3	-2	-1	-31	20	4	2	-5	-5	-5	-2
Roulers	0	-5	10	5	7	-53	-9	31	3	6	14	-1
Staden	17	0	-1	-10	6	21	10	6	-9	-2	0	-2
Communes de l'arrond. de Tielt	44	11	6	-8	-26	91	-21	-15	3	-6	-2	-7
Ardoie	-5	-9	-13	3	6	-2	-6	-5	4	2	3	6
Dentergem	0	4	4	-1	7	3	-7	-8	-1	-3	-6	-4
Meulebeke	14	-1	5	3	-9	28	3	2	0	-5	3	0
Oostrozebeke	-2	4	-6	-5	-1	12	1	0	-3	-1	-3	-5
Pittem	12	-4	1	4	10	19	6	1	-2	1	-4	0
Ruiselede	-17	-17	-12	-18	-101	-61	-44	-16	-8	-8	-4	-7
Tielt	27	28	25	11	51	61	38	22	15	8	5	13
Wielsbeke	8	5	-6	3	-4	10	-11	-12	-3	-1	0	-5
Wingene	7	1	8	-8	15	21	-1	1	1	1	4	-5
Communes de l'arrond. de Furnes	9	12	15	27	-17	5	6	7	33	45	72	73
Alveringem	-2	-7	-7	0	-15	9	-16	8	-5	-3	-5	-9
La Panne	-3	1	4	7	21	11	5	2	17	17	5	13
Koksijde	-5	0	3	10	-22	2	9	-17	7	22	56	60
Nieuport	8	3	-6	20	10	-5	-7	-10	11	12	15	10
Furnes	11	15	21	-10	-11	-12	15	24	3	-3	1	-1
Total des communes du Royaume	2333	1279	951	2840	4886	3373	1766	751	455	458	231	260

TABLEAU 00.88.C												I.N.S.	
SOLDE MIGRATOIRE PAR COMMUNE ET GROUPE D'AGES QUINQUENNAUX (y compris les radiés d'office moins les réinscrits)												MOUVEMENT DE LA POPULATION EN 1993	
60-64 ans	65-69 ans	70-74 ans	75-79 ans	80-84 ans	85-89 ans	90-94 ans	95 ans et plus	0-14 ans	15-64 ans	65 ans et plus	TOTAL	COMMUNES	
8	2	-11	-1	-5	-6	0	1	9	-144	-20	-155	Communes de l'arrond. d'Ypres	
-10	-6	-20	-11	-18	-5	-3	0	-80	-525	-63	-668	Heuveland	
19	18	12	19	15	5	3	1	147	658	73	878	Ypres	
-9	-2	-4	-3	1	-4	0	0	-36	-206	-12	-254	Langemark-Poelkapelle	
2	-10	-5	-2	-8	-6	-2	0	-83	-312	-33	-438	Messines	
1	2	-1	-1	1	0	2	0	-11	-11	3	-19	Poperinge	
-3	-6	-1	-3	-5	-3	0	0	-40	-128	-18	-186	Vieteren	
6	8	5	1	3	0	1	0	75	173	18	266	Wervik	
2	-2	3	-1	6	7	-1	0	47	207	12	266	Zonnebeke	
-26	13	0	-10	23	8	0	-2	8	-281	32	-241	Communes de l'arrond. de Courtrai	
-2	-3	1	-4	-3	-2	-2	0	11	27	-13	25	Anzegem	
0	2	-3	0	3	3	0	-1	5	10	4	19	Avelgem	
-12	-4	3	2	5	0	-1	-1	-19	-33	4	-48	Deerlijk	
3	-3	-8	-6	-1	-8	-2	0	-5	-18	-28	-51	Harelbeke	
-5	11	15	1	13	8	1	-1	-19	-209	48	-180	Courtrai	
-15	3	-7	-3	-1	1	2	1	4	-8	-4	-8	Kuurne	
0	-1	-3	-5	2	1	1	0	-19	-29	-5	-53	Lendeledede	
-11	4	1	1	5	2	2	0	5	-108	15	-88	Menin	
-9	-5	-1	-7	-9	-2	-1	0	-200	-761	-25	-986	Espierres-Heichin	
8	2	-3	0	4	-6	3	1	94	196	1	291	Waregem	
13	-1	-1	7	3	9	-3	0	25	180	14	219	Wevegem	
4	8	6	4	2	2	0	-1	126	472	21	619	Zwevegem	
137	75	59	21	3	-9	4	1	46	617	154	817	Communes de l'arrond. d'Ostende	
15	7	3	9	4	10	4	4	26	141	41	208	Bredene	
28	11	9	7	11	0	5	0	58	220	43	321	De Haan	
4	1	-3	-4	-1	-1	0	0	24	-43	-8	-27	Gistel	
-17	-20	-9	-5	-6	-2	-2	0	-58	-243	-44	-345	Ichtegem	
-2	1	7	-15	-27	-35	-9	-4	-424	-1503	-82	-2009	Middelkerke	
111	80	57	31	33	21	7	1	444	2158	230	2832	Ostende	
-2	-5	-5	-2	-11	-2	-1	0	-24	-113	-26	-163	Oudenburg	
-7	-13	-10	8	-10	-4	-2	-1	100	-68	-32	0	Communes de l'arrond. de Roulers	
0	-1	1	1	4	0	0	0	16	-8	5	13	Hooglede	
-2	-3	-2	1	3	7	1	1	-9	5	8	4	Ingeunster	
-1	5	4	2	5	-1	-4	-1	26	-42	10	-6	Izegem	
0	0	-1	-4	-3	-1	1	1	3	-67	-7	-71	Ledegem	
-3	-8	0	1	-2	1	0	0	38	45	-8	75	Lichtervelde	
0	1	-2	4	-2	2	0	-1	5	-23	2	-16	Moorslede	
3	-7	-8	0	-14	-7	-1	-1	5	6	-38	-27	Roulers	
-4	0	-2	3	-1	-5	1	0	16	16	-4	28	Staden	
-7	-11	-6	7	6	6	11	1	61	2	14	77	Communes de l'arrond. de Tielt	
4	5	3	3	3	2	1	0	-27	15	17	5	Ardooie	
0	-3	3	11	12	8	12	1	8	-20	44	32	Dentergem	
2	-2	2	0	3	1	3	0	18	27	7	52	Meulebeke	
-11	-7	-5	-1	-4	-3	-3	0	-4	-16	-23	-43	Oostrozebeke	
3	0	-3	-1	0	1	-2	0	9	38	-5	42	Pittem	
-2	-4	-3	0	-5	-3	-2	0	-46	-269	-17	-332	Ruiselede	
4	3	-4	-1	1	5	1	0	80	228	5	313	Tielt	
-8	-2	-2	-3	-2	-4	0	-1	7	-31	-14	-38	Wiesbeke	
1	-1	3	-1	-2	-1	1	1	16	30	0	46	Wingene	
86	20	8	-23	-5	2	-4	-10	36	337	-12	361	Communes de l'arrond. de Furnes	
-9	-2	-2	-4	-4	1	-1	0	-16	-45	-12	-73	Alveringem	
12	13	2	-2	-7	5	3	-1	2	110	13	125	La Panne	
63	11	3	-8	0	-3	1	-2	-2	190	2	190	Koksijde	
10	0	-3	-10	3	-5	-6	-8	5	66	-29	42	Nieuport	
10	-2	8	1	3	4	-1	1	47	16	14	77	Furnes	
-53	-182	-42	-27	53	18	-1	-11	4563	14567	-192	18938	Total des communes du Royaume	

I.N.S. MOUVEMENT DE LA POPULATION EN 1993	TABLEAU 00.89 ENTRÉES, SORTIES ET BILAN MIGRATOIRE PAR COMMUNE, SEXE ET GROUPE DE NATIONALITÉS (y compris les radiés non réinscrits, dans les sorties)																	
	COMMUNES			Entrées de Belges			Entrées de Communautaires			Autres entrées			Total des entrées			Sorties de Belges		
	H	F	T	H	F	T	H	F	T	H	F	T	H	F	T			
Communes de la province d'Anvers	27019	28021	55040	3162	2635	5797	3501	2518	6019	33882	33174	66856	27564	28609	56173			
Communes de l'arrond.d'Anvers	16063	16764	32827	2124	1739	3863	2905	2001	4906	21092	20504	41596	17357	17963	35320			
Aartselaar	369	396	765	18	8	26	10	8	18	397	412	809	330	363	693			
Anvers	5502	5540	11042	1061	779	1840	2386	1485	3871	8949	7804	16753	7518	7828	15348			
Boechout	303	304	607	18	6	24	4	4	8	325	314	639	270	246	516			
Boom	352	394	746	7	7	14	35	23	58	394	424	818	273	303	576			
Borsbeek	367	406	773	10	13	23	6	7	13	383	426	809	394	383	777			
Brasschaat	765	751	1516	177	171	348	62	63	125	1004	985	1989	755	689	1444			
Brecht	598	619	1217	55	56	111	13	16	29	666	691	1357	391	422	813			
Edegem	513	505	1018	22	25	47	40	30	70	575	560	1135	599	646	1245			
Essen	158	179	337	109	95	204	6	15	21	273	289	562	140	161	301			
Hemiksem	190	209	399	7	4	11	17	11	28	214	224	438	207	212	419			
Hove	177	172	349	3	2	5	7	12	19	187	186	373	193	153	346			
Kalmthout	302	348	650	108	101	209	9	20	29	419	469	888	282	301	583			
Kapellen	556	669	1225	117	113	230	41	40	81	714	822	1536	522	542	1064			
Kontich	481	484	965	17	17	34	8	11	19	486	512	998	395	362	757			
Lint	154	173	327	1	1	2	4	7	11	159	181	340	137	148	285			
Malle	314	367	681	35	24	59	2	7	9	351	398	749	227	242	469			
Mortsel	684	734	1418	39	31	70	28	21	49	751	786	1537	781	785	1566			
Niel	216	240	456	9	10	19	22	17	39	247	267	514	177	207	384			
Ranst	311	314	625	8	15	23	12	10	22	331	339	670	265	282	547			
Rumst	298	283	581	6	9	15	24	22	46	328	314	642	266	267	533			
Schelle	163	164	327	4	3	7	8	6	14	175	173	348	135	130	265			
Schilde	422	438	860	75	66	141	28	23	51	525	527	1052	381	421	802			
Schoten	752	748	1500	74	56	130	48	50	98	874	854	1728	707	686	1393			
Stabroek	441	443	884	30	26	56	14	18	32	485	487	972	441	479	920			
Wijnegem	215	228	443	6	5	11	4	2	6	225	235	460	177	209	386			
Wommelgem	251	286	537	10	7	17	17	9	26	278	302	580	282	282	564			
Wuustwezel	288	315	603	45	39	84	15	23	38	348	377	725	215	232	447			
Zandhoven	199	210	409	13	17	30	10	11	21	222	238	460	175	205	380			
Zoersel	399	488	887	23	18	41	8	10	18	430	516	946	318	343	661			
Zwijndrecht	343	357	700	17	15	32	17	20	37	377	392	769	404	434	838			
Communes de l'arrond. de Malines	5073	5122	10195	202	182	384	347	301	648	5622	5605	11227	4760	4920	9680			
Berlaar	188	191	379	7	8	15	4	4	8	199	203	402	157	187	344			
Bonheiden	275	287	562	9	15	24	7	11	18	291	313	604	253	266	519			
Bormem	249	284	533	8	6	14	25	16	41	282	306	588	219	217	436			
Duffel	282	319	601	4	7	11	2	4	6	288	330	618	215	267	482			
Heist-op-den-Berg	540	547	1087	17	19	36	7	10	17	564	576	1140	400	402	802			
Lierre	593	595	1188	42	37	79	21	19	40	656	651	1307	591	578	1169			
Malines	1284	1283	2567	78	53	131	173	137	310	1535	1453	2988	1447	1455	2902			
Nijlen	329	306	635	5	5	10	5	11	16	339	322	661	235	261	496			
Putte	261	277	538	7	9	16	10	4	14	278	290	568	243	241	484			
Puurs	241	210	451	4	6	10	9	15	24	254	231	485	219	224	443			
Sint-Amands	141	169	310	4	4	8	5	4	9	150	177	327	112	101	213			
Sint-Katelijne-Waver	385	369	754	3	2	5	19	17	36	407	388	795	349	353	702			
Willebroek	305	305	610	14	11	25	60	49	109	379	365	744	320	368	688			
Communes de l'arrond. de Turnhout	5883	6135	12018	836	714	1550	249	216	465	6968	7065	14033	5447	5726	11173			
Arendonk	84	97	181	32	30	62	5	5	10	121	132	253	118	132	250			
Baerle-Duc	18	20	38	35	34	69	0	2	2	53	56	109	28	38	66			
Balen	286	304	590	23	19	42	6	14	20	315	337	652	260	263	523			
Beerse	280	291	571	21	25	46	2	6	8	303	322	625	215	246	461			
Dessel	104	115	219	7	5	12	1	1	2	112	121	233	117	114	231			
Gœel	460	471	931	39	30	69	25	7	32	524	508	1032	391	401	792			
Grobbendonk	264	258	522	11	4	15	5	11	16	280	273	553	199	217	416			
Herentals	480	474	954	20	16	36	29	18	47	529	508	1037	411	406	817			
Herenthout	91	105	196	1	0	1	3	3	6	95	108	203	89	86	175			
Herselt	208	231	439	7	5	12	3	11	14	218	247	465	199	187	386			
Hoogstraten	127	117	244	114	106	220	14	3	17	255	226	481	140	156	296			
Hulshout	167	179	346	5	3	8	2	3	5	174	185	359	121	137	258			
Kasterlee	286	288	574	39	45	84	7	7	14	332	340	672	188	237	425			
Laakdal	220	209	429	6	5	11	3	2	5	229	216	445	179	202	381			
Lille	224	247	471	11	11	22	8	5	13	243	263	506	207	206	413			

TABLEAU 00.89													I.N.S.
ENTRÉES, SORTIES ET BILAN MIGRATOIRE PAR COMMUNE, SEXE ET GROUPE DE NATIONALITÉS (y compris les radiés non réinscrits, dans les sorties)													MOUVEMENT DE LA POPULATION EN 1993
Sorties de communautaires			Autres sorties			Total des sorties			Solde migratoire (sexes réunis)				COMMUNES
H	F	T	H	F	T	H	F	T	Belges	Comm.	autres	TOTAL	
2394	1786	4180	2115	1295	3410	32073	31690	63763	-1133	1617	2609	3093	Communes de la province d'Anvers
1699	1244	2943	1663	1012	2675	20719	20219	40938	-2493	920	2231	658	Communes de l'arrond.d'Anvers
18	9	27	8	9	17	356	381	737	72	-1	1	72	Aartselaar
947	593	1540	1311	731	2042	9778	9152	18928	-4304	300	1829	-2175	Anvers
11	9	20	7	5	12	288	260	548	91	4	-4	91	Boechout
5	10	15	15	14	29	293	327	620	170	-1	29	198	Boom
14	9	23	8	3	11	416	395	811	-4	0	2	-2	Borsbeek
72	77	149	33	37	70	860	803	1663	72	199	55	326	Brasschaat
29	27	56	4	6	10	424	455	879	404	55	19	478	Brecht
27	22	49	18	11	29	644	679	1323	-227	-2	41	-188	Edegem
67	70	137	2	7	9	209	238	447	36	67	12	115	Essen
2	3	5	5	3	8	214	218	432	-20	6	20	6	Hemiksem
8	8	16	14	8	22	215	169	384	3	-11	-3	-11	Hove
70	65	135	13	9	22	365	375	740	67	74	7	148	Kalmthout
87	80	167	25	25	50	634	647	1281	161	63	31	255	Kapellen
20	19	39	28	17	45	443	398	841	188	-5	-26	157	Kontich
3	2	5	1	0	1	141	150	291	42	-3	10	49	Lint
20	17	37	5	2	7	252	261	513	212	22	2	236	Malle
31	15	46	32	27	59	844	827	1671	-148	24	-10	-134	Mortsel
2	0	2	6	1	7	185	208	393	72	17	32	121	Niel
15	7	22	22	8	30	302	297	599	78	1	-8	71	Ranst
4	4	8	7	4	11	277	275	552	48	7	35	90	Rumst
3	4	7	4	1	5	142	135	277	62	0	9	71	Schelle
45	32	77	11	14	25	437	467	904	58	64	26	148	Schilde
75	51	126	24	31	55	806	768	1574	107	4	43	154	Schoten
37	31	68	14	11	25	492	521	1013	-36	-12	7	-41	Stabroek
6	4	10	3	1	4	186	214	400	57	1	2	60	Wijnegem
9	6	15	14	4	18	305	292	597	-27	2	8	-17	Wommelgem
25	22	47	7	5	12	247	259	506	156	37	26	219	Wuustwezel
3	5	8	2	2	4	180	212	392	29	22	17	68	Zandhoven
31	28	57	13	15	28	362	384	746	226	-16	-10	200	Zoersel
13	17	30	7	1	8	424	452	876	-138	2	29	-107	Zwijndrecht
129	120	249	230	167	397	5119	5207	10326	515	135	251	901	Communes de l'arrond. de Malines
3	7	10	1	1	2	161	195	356	35	5	6	46	Berlaar
8	8	16	3	4	7	284	278	562	43	8	11	62	Bonheiden
4	2	6	18	10	28	241	229	470	97	8	13	118	Bormen
5	1	6	12	6	18	232	274	506	119	5	-12	112	Duffel
10	9	19	6	5	11	416	416	832	285	17	8	308	Heist-op-den-Berg
21	30	51	38	22	60	650	630	1280	19	28	-20	27	Lierre
55	42	97	100	72	172	1802	1569	3371	-355	34	138	-183	Malines
4	4	8	0	0	0	239	265	504	139	2	16	157	Nijlen
4	1	5	3	2	5	250	244	494	54	11	9	74	Putte
2	4	6	10	9	19	231	237	468	8	4	5	17	Puurs
0	1	1	0	3	3	112	105	217	97	7	6	110	Sint-Amands
8	8	16	10	13	23	367	374	741	52	-11	13	54	Sint-Katelijne-Waver
5	3	8	29	20	49	354	391	745	-78	17	60	-1	Willebroek
566	422	988	222	116	338	6235	6264	12499	845	562	127	1534	Communes de l'arrond. de Turnhout
34	23	57	1	0	1	153	155	308	-69	5	9	-55	Arendonk
31	28	59	0	1	1	59	67	126	-28	10	1	-17	Baerle-Duc
13	9	22	9	4	13	282	276	558	67	20	7	94	Balen
21	19	40	3	2	5	239	267	506	110	6	3	119	Beerse
5	5	10	0	1	1	122	120	242	-12	2	1	-9	Dessel
16	13	29	6	10	16	413	424	837	139	40	16	195	Geel
7	5	12	6	2	8	212	224	436	106	3	8	117	Grobbendonk
24	10	34	10	6	16	445	422	867	137	2	31	170	Herentals
4	1	5	2	4	6	95	91	186	21	-4	0	17	Herenthout
6	2	8	1	2	3	206	191	397	53	4	11	68	Herselt
44	43	87	7	4	11	191	203	394	-52	133	6	87	Hoogstraten
4	2	6	5	4	9	130	143	273	88	2	-4	86	Hulshout
13	14	27	8	3	11	209	254	463	149	57	3	209	Kasterlee
6	5	11	1	1	2	186	208	394	48	0	3	51	Laakdal
4	5	9	7	4	11	218	215	433	58	13	2	73	Lille

I.N.S. MOUVEMENT DE LA POPULATION EN 1993	TABLEAU 00.89 ENTRÉES, SORTIES ET BILAN MIGRATOIRE PAR COMMUNE, SEXE ET GROUPE DE NATIONALITÉS (y compris les radiés non réinscrits, dans les sorties)																	
	COMMUNES			Entrées de Belges			Entrées de Communautaires			Autres entrées			Total des entrées			Sorties de Belges		
	H	F	T	H	F	T	H	F	T	H	F	T	H	F	T			
Meerhout	112	112	224	8	6	14	0	0	0	120	118	238	134	156	290			
Merkspias	146	157	303	15	16	31	1	0	1	162	173	335	96	86	182			
Mol	353	406	759	56	30	86	25	25	50	434	461	895	416	426	842			
Olen	158	164	322	5	6	11	3	4	7	166	174	340	172	173	345			
Oud-Turnhout	217	260	477	69	60	129	3	11	14	289	331	620	187	201	388			
Ravels	102	114	216	116	96	212	1	7	8	219	217	436	96	131	227			
Retie	140	124	264	16	19	35	1	3	4	157	146	303	117	118	235			
Rijkevorsel	134	158	292	22	12	34	2	7	9	158	177	335	136	143	279			
Turnhout	668	664	1332	126	97	223	87	38	125	881	799	1680	687	730	1417			
Vorselaar	118	133	251	2	4	6	1	5	6	121	142	263	119	117	236			
Vosselaar	171	160	331	18	24	42	7	9	16	196	193	389	166	156	322			
Westerlo	265	277	542	12	6	18	5	9	14	282	292	574	259	261	520			
Communes de la province de Brabant	56228	58554	114782	12016	11595	23611	13199	11519	24718	81443	81668	163111	58671	61173	119844			
Communes de l'arrond. de Bruxelles-Cap.	25619	27138	52757	8233	7889	16122	9747	8296	18043	43599	43323	86922	29788	31869	61657			
Anderlecht	1881	2029	3910	618	502	1120	763	610	1373	3262	3141	6403	2236	2508	4744			
Auderghem	782	875	1657	145	156	301	289	254	543	1216	1285	2501	872	940	1812			
Berchem-Saint-Agathe	633	720	1353	85	70	155	109	108	217	827	898	1725	645	662	1307			
Bruxelles	3897	3738	7635	1197	1081	2278	1889	1409	3298	6983	6228	13211	4284	4353	8637			
Etterbeek	1198	1342	2540	327	379	706	421	353	774	1946	2074	4020	1416	1573	2989			
Evere	736	852	1588	155	161	316	234	206	440	1125	1219	2344	948	993	1941			
Forest	1262	1415	2677	482	435	917	377	330	707	2121	2180	4301	1467	1720	3187			
Ganshoren	611	718	1329	101	92	193	121	109	230	833	919	1752	726	801	1527			
Ixelles	2213	2211	4424	940	889	1829	881	743	1604	4014	3843	7857	2656	2846	5502			
Jette	1190	1306	2496	188	192	380	285	269	554	1663	1767	3430	1321	1459	2780			
Koekelberg	584	608	1192	125	97	222	227	199	426	936	904	1840	653	682	1335			
Molenbeek-Saint-Jean	1578	1697	3275	404	356	760	799	558	1357	2781	2611	5392	2073	2179	4252			
Saint Gilles	1388	1311	2679	863	770	1633	562	498	1060	2793	2579	5372	1630	1589	3219			
Saint-Josse-ten-Noode	463	441	904	196	194	390	444	381	825	1103	1016	2119	630	599	1229			
Schaerbeek	2682	2679	5361	684	693	1377	939	793	1732	4305	4165	8470	3055	3289	6324			
Uccle	1762	2017	3779	821	818	1639	537	594	1131	3120	3429	6549	2031	2285	4316			
Watermael-Boitsfort	631	712	1343	123	132	255	168	159	327	922	1003	1925	645	712	1357			
Woluwe-Saint-Lambert	1200	1396	2596	425	478	903	401	378	779	2026	2252	4278	1452	1543	2995			
Woluwe-Saint-Pierre	948	1071	2019	354	394	748	321	345	666	1623	1810	3433	1048	1156	2204			
Communes de l'arrond. de Hal-Vilvorde	11968	12200	24168	1631	1623	3254	1224	1239	2463	14823	15062	29885	11807	12096	23903			
Affligem	218	214	432	3	3	6	3	10	13	224	227	451	216	222	438			
Asse	595	588	1183	36	42	78	52	62	114	683	692	1375	621	662	1283			
Beersel	522	554	1076	84	57	141	37	39	76	643	650	1293	565	528	1093			
Bievène	57	47	104	0	4	4	0	0	0	57	51	108	29	21	50			
Dilbeek	878	856	1734	69	60	129	46	55	101	993	971	1964	800	845	1645			
Drogenbos	156	179	335	20	28	48	17	13	30	193	220	413	180	192	382			
Gammerages	150	157	307	6	5	11	4	7	11	160	169	329	135	122	257			
Gooik	142	140	282	7	4	11	2	1	3	151	145	296	154	151	305			
Grimbergen	850	829	1679	83	80	163	58	56	114	991	965	1956	838	849	1687			
Hal	598	587	1185	35	23	58	49	52	101	682	682	1364	602	627	1229			
Heme	155	167	322	2	3	5	8	4	12	165	174	339	124	117	241			
Hoeilaart	185	180	365	81	65	146	33	36	69	299	281	580	178	195	373			
Kampenhout	233	237	470	15	19	34	8	11	19	256	267	523	199	207	406			
Kapelle-op-den-Bos	157	147	304	8	3	11	6	3	9	171	153	324	158	163	321			
Kraainem	317	324	641	120	130	250	77	94	171	514	548	1062	311	360	671			
Lennik	166	186	352	5	5	10	3	1	4	174	192	366	171	156	327			
Liedekerke	262	282	544	9	5	14	8	6	14	279	293	572	226	275	501			
Linkebeek	123	140	263	8	18	26	6	4	10	137	162	299	132	150	282			
Londerzeel	243	263	506	15	13	28	7	7	14	265	283	548	274	264	538			
Machelen	324	318	642	28	31	59	74	50	124	428	399	825	310	293	603			
Meise	421	405	826	32	30	62	13	25	38	466	460	926	361	366	727			
Merchtem	315	268	583	5	10	15	7	10	17	327	288	615	235	242	477			
Opwijk	179	165	344	8	2	10	4	3	7	191	170	361	201	192	393			
Overijse	420	477	897	227	251	478	137	165	302	784	893	1677	422	400	822			
Pepingen	96	105	201	2	2	4	0	2	2	98	109	207	78	83	161			
Roosdaal	158	177	335	1	3	4	6	4	10	165	184	349	157	177	334			
Rhode-Saint-Genèse	411	444	855	144	132	276	143	143	286	698	719	1417	447	464	911			
Sint-Pieters-Leeuw	683	750	1433	110	95	205	58	44	102	851	889	1740	698	706	1404			
Steenokkerzeel	193	223	416	24	24	48	6	3	9	223	250	473	202	213	415			
Temat	289	289	578	6	6	12	2	2	4	297	297	594	222	217	439			

TABLEAU 00.89													I.N.S.
ENTRÉES, SORTIES ET BILAN MIGRATOIRE PAR COMMUNE, SEXE ET GROUPE DE NATIONALITÉS (y compris les radiés non réinscrits, dans les sorties)													MOUVEMENT DE LA POPULATION EN 1993
Sorties de communautaires			Autres sorties			Total des sorties			Solde migratoire (sexes réunis)				COMMUNES
H	F	T	H	F	T	H	F	T	Belges	Comm.	autres	TOTAL	
6	1	7	5	5	10	145	162	307	-66	7	-10	-69	Meerhout
17	10	27	0	0	0	113	96	209	121	4	1	126	Merkplas
68	47	115	25	13	38	509	486	995	-83	-29	12	-100	Mol
4	2	6	1	3	4	177	178	355	-23	5	3	-15	Olen
42	40	82	1	3	4	230	244	474	89	47	10	146	Oud-Turnhout
61	47	108	2	1	3	159	179	338	-11	104	5	98	Ravels
16	17	33	5	3	8	138	138	276	29	2	-4	27	Retie
7	7	14	5	2	7	148	152	300	13	20	2	35	Rijkevorsel
79	51	130	100	21	121	866	802	1668	-85	93	4	12	Turnhout
5	4	9	4	5	9	128	126	254	15	-3	-3	9	Vorselaar
18	6	24	3	6	9	187	168	355	9	18	7	34	Vosselaar
11	6	17	5	6	11	275	273	548	22	1	3	26	Westerlo
10576	9393	19969	10749	9090	19839	79996	79656	159652	-5062	3642	4879	3459	Communes de la province de Brabant
7472	6625	14097	7903	6630	14533	45163	45124	90287	-8900	2025	3510	-3365	Communes de l'arrond. de Bruxelles-Cap.
549	467	1016	442	341	783	3227	3316	6543	-834	104	590	-140	Anderlecht
132	124	256	181	169	350	1185	1233	2418	-155	45	193	83	Auderghem
59	53	112	78	73	151	782	788	1570	46	43	66	155	Berchem-Saint-Agathe
999	846	1845	1444	1162	2606	6727	6361	13088	-1002	433	692	123	Bruxelles
263	276	539	295	253	548	1974	2102	4076	-449	167	226	-56	Etterbeek
142	139	281	147	115	262	1237	1247	2484	-353	35	178	-140	Evere
507	418	925	343	274	617	2317	2412	4729	-510	-8	90	-428	Forest
77	79	156	54	52	106	857	932	1789	-198	37	124	-37	Ganshoren
808	748	1556	921	721	1642	4385	4315	8700	-1078	273	-38	-843	Ixelles
169	133	302	232	172	404	1722	1764	3486	-284	78	150	-56	Jette
177	130	307	213	154	367	1043	966	2009	-143	-85	59	-169	Koekelberg
438	353	791	626	559	1185	3137	3091	6228	-977	-31	172	-836	Molenbeek-Saint-Jean
964	723	1687	491	382	873	3085	2694	5779	-540	-54	187	-407	Saint Gilles
196	209	405	412	380	792	1238	1168	2406	-325	-15	53	-287	Saint-Josse-ten-Noode
657	554	1211	604	562	1166	4316	4385	8701	-963	166	566	-231	Schaerbeek
560	562	1122	571	495	1066	3162	3342	6504	-537	517	65	45	Uccle
109	92	201	168	153	321	922	957	1879	-14	54	6	46	Watermael-Boitsfort
338	343	681	408	370	778	2198	2256	4454	-399	222	1	-176	Woluwe-Saint-Lambert
328	376	704	273	283	556	1649	1795	3444	-185	44	130	-11	Woluwe-Saint-Pierre
1301	1155	2456	952	889	1841	14060	14140	28200	265	798	622	1685	Communes de l'arrond. de Hal-Vilvorde
5	5	10	3	3	6	224	230	454	-6	-4	7	-3	Affligem
38	24	62	35	33	68	694	719	1413	-100	16	46	-38	Asse
59	39	98	32	34	66	656	601	1257	-17	43	10	36	Beersel
0	0	0	0	1	1	29	22	51	54	4	-1	57	Bievene
49	40	89	29	33	62	878	918	1796	89	40	39	168	Dilbeek
19	14	33	4	2	6	213	208	421	-47	15	24	-8	Drogenbos
5	1	6	4	3	7	144	126	270	50	5	4	59	Gammerages
3	3	6	2	2	4	159	156	315	-23	5	-1	-19	Gooik
50	45	95	40	34	74	928	928	1856	-8	68	40	100	Grimbergen
27	13	40	24	10	34	653	650	1303	-44	18	67	41	Hal
3	3	6	5	1	6	132	121	253	81	-1	6	86	Herve
65	53	118	23	26	49	266	274	540	-8	28	20	40	Hoeilaart
12	10	22	8	6	14	219	223	442	64	12	5	81	Kampenhout
6	3	9	1	4	5	165	170	335	-17	2	4	-11	Kapelle-op-den-Bos
99	98	197	56	68	124	466	526	992	-30	53	47	70	Kraainem
0	1	1	0	1	1	171	158	329	25	9	3	37	Lennik
4	1	5	0	4	4	230	280	510	43	9	10	62	Liedekerke
14	13	27	8	5	13	154	168	322	-19	-1	-3	-23	Linkebeek
9	8	17	4	5	9	287	277	564	-32	11	5	-16	Londerzeel
17	18	35	49	32	81	376	343	719	39	24	43	106	Machelen
24	18	42	6	8	14	391	392	783	99	20	24	143	Meise
6	6	12	5	12	17	246	260	506	106	3	0	109	Merchtem
2	2	4	11	5	16	214	199	413	-49	6	-9	-52	Opwijk
202	193	395	123	127	250	747	720	1467	75	83	52	210	Overijse
6	5	11	0	0	0	84	88	172	40	-7	2	35	Pepingen
0	3	3	2	1	3	159	181	340	1	1	7	9	Roosdaal
136	156	292	160	159	319	743	779	1522	-56	-16	-33	-105	Rhode-Saint-Genèse
67	42	109	45	48	93	810	796	1606	29	96	9	134	Sint-Pieters-Leeuw
13	10	23	11	13	24	226	236	462	1	25	-15	11	Steenokkerzeel
3	0	3	4	1	5	229	218	447	139	9	-1	147	Temat

I.N.S. MOUVEMENT DE LA POPULATION EN 1993	TABLEAU 00.89 ENTRÉES, SORTIES ET BILAN MIGRATOIRE PAR COMMUNE, SEXE ET GROUPE DE NATIONALITÉS (y compris les radiés non réinscrits, dans les sorties)																	
	COMMUNES			Entrées de Belges			Entrées de Communautaires			Autres entrées			Total des entrées			Sorties de Belges		
	H	F	T	H	F	T	H	F	T	H	F	T	H	F	T			
Vilvorde	792	765	1557	69	61	130	130	111	241	991	937	1928	818	857	1675			
Wemmel	355	408	763	41	31	72	31	22	53	427	461	888	409	462	871			
Wezembeek-Oppeem	326	344	670	121	164	285	44	47	91	491	555	1046	315	330	645			
Zaventem	608	606	1214	177	193	370	136	139	275	921	938	1859	678	663	1341			
Zernst	391	379	770	30	21	51	9	8	17	430	408	838	331	325	656			
<i>Communes de l'arrond. de Louvain</i>	9390	9377	18767	972	980	1952	970	786	1758	11332	11143	22475	8578	8548	17126			
Aarschot	483	515	998	24	18	42	13	20	33	520	553	1073	436	383	819			
Begijnendijk	171	158	329	5	4	9	1	2	3	177	164	341	133	110	243			
Bekkevoort	104	96	200	3	6	9	2	4	6	109	106	215	106	98	204			
Bertem	145	190	335	47	46	93	7	17	24	199	253	452	152	162	314			
Bierbeek	207	178	385	6	2	8	4	3	7	217	183	400	209	188	397			
Boortmeerbeek	264	257	521	14	8	22	10	8	18	288	273	561	223	215	438			
Boutersem	148	153	301	0	4	4	4	4	8	152	161	313	102	121	223			
Diest	359	355	714	12	13	25	34	31	65	405	399	804	379	320	699			
Geetbets	97	84	181	4	1	5	1	1	2	102	86	188	86	86	172			
Glabbek	78	92	170	1	1	2	1	0	1	80	93	173	85	79	164			
Haacht	256	279	535	15	6	21	5	4	9	276	289	565	231	245	476			
Herent	458	496	954	23	18	41	14	15	29	495	529	1024	436	427	863			
Hoegaarden	165	149	314	4	2	6	3	4	7	172	155	327	122	140	262			
Holsbeek	186	171	357	9	4	13	2	4	6	197	179	376	152	130	282			
Huldenberg	180	187	367	35	37	72	13	12	25	228	236	464	187	177	364			
Keerbergen	299	331	630	42	31	73	10	14	24	351	376	727	240	219	459			
Kortenaken	107	98	205	2	0	2	0	2	2	109	100	209	106	104	210			
Kortenbergh	351	398	749	42	53	95	50	50	100	443	501	944	282	326	608			
Landen	207	190	397	7	6	13	9	2	11	223	198	421	212	227	439			
Louvain	2269	2139	4408	360	404	764	630	404	1034	3259	2947	6206	2269	2305	4574			
Lintre	115	128	243	3	2	5	0	0	0	118	130	248	84	105	189			
Lubbeek	271	268	539	4	7	11	5	10	15	280	285	565	231	240	471			
Oud-Heverlee	218	199	417	10	11	21	11	14	25	239	224	463	230	201	431			
Rotselaar	389	380	769	12	16	28	10	12	22	411	408	819	251	257	508			
Montaigu-Zichem	356	318	674	15	17	32	13	13	26	384	348	732	291	303	594			
Tervuren	332	360	692	219	225	444	72	99	171	623	684	1307	343	345	688			
Tielt-Winge	171	185	356	4	6	10	6	7	13	181	198	379	126	148	274			
Tirlemont	539	559	1098	25	19	44	27	22	49	591	600	1191	516	537	1053			
Tremelo	326	304	630	20	11	31	10	8	18	356	323	679	220	204	424			
Léau	139	160	299	5	2	7	3	0	3	147	162	309	138	146	284			
<i>Communes de l'arrond. de Nivelles</i>	9251	9839	19090	1180	1103	2283	1258	1198	2456	11689	12140	23829	8498	8660	17158			
Beauvechain	172	167	339	14	18	32	1	4	5	187	189	376	112	119	231			
Braine-l'Alleud	880	896	1776	93	103	196	84	101	185	1057	1100	2157	805	748	1553			
Braine-le-Château	217	228	445	22	18	40	9	14	23	248	260	508	167	209	376			
Chastre	155	158	313	14	11	25	24	23	47	193	192	385	124	136	260			
Chauumont-Gistoux	303	314	617	35	20	55	13	19	32	351	353	704	268	256	524			
Court-Saint-Etienne	290	302	592	17	16	33	25	27	52	332	345	677	269	290	559			
Genappe	377	390	767	42	30	72	27	23	50	446	443	889	330	339	669			
Grez-Doiceau	353	348	701	33	39	72	19	18	37	405	405	810	248	250	498			
Hélicine	78	88	166	3	6	9	1	2	3	82	96	178	59	59	118			
Incourt	110	128	238	5	4	9	7	5	12	122	137	259	100	120	220			
Ittre	165	198	363	11	8	19	5	7	12	181	213	394	115	112	227			
Jodoigne	366	372	738	16	24	40	18	12	30	400	408	808	256	261	517			
La Hulpe	190	225	415	39	44	83	17	23	40	246	292	538	236	263	499			
Lasne	389	428	817	89	100	189	69	88	157	547	616	1163	320	329	649			
Mont-Saint-Guibert	230	227	457	14	13	27	13	8	21	257	248	505	163	142	305			
Nivelles	549	607	1156	64	50	114	72	59	131	685	716	1401	697	658	1355			
Orp-Jauche	203	252	455	9	6	15	6	9	15	218	267	485	187	195	382			
Ottignies-Louvain-la-Neuve	843	828	1671	79	96	175	346	282	628	1268	1206	2474	720	734	1454			
Perwez	176	171	347	6	9	15	3	1	4	185	181	366	146	128	274			
Ramillies	159	164	323	4	3	7	5	5	10	188	172	340	129	126	255			
Rebecq	222	257	479	32	14	46	10	8	18	264	279	543	212	225	437			
Rixensart	546	600	1146	88	84	172	46	51	97	680	735	1415	585	627	1212			
Tubize	437	456	893	96	77	173	48	41	89	581	574	1155	412	424	836			
Villers-la-Ville	280	277	557	17	16	33	13	11	24	310	304	614	223	229	452			
Walhain	178	158	336	18	11	29	7	5	12	203	174	377	133	125	258			
Waterloo	541	622	1163	228	198	426	282	277	559	1051	1097	2148	681	723	1404			
Wavre	842	978	1820	92	85	177	88	75	163	1022	1138	2160	801	833	1634			

TABLEAU 00.89													I.N.S.
ENTRÉES, SORTIES ET BILAN MIGRATOIRE PAR COMMUNE, SEXE ET GROUPE DE NATIONALITÉS (y compris les radiés non réinscrits, dans les sorties)													MOUVEMENT DE LA POPULATION EN 1993
Sorties de communautaires			Autres sorties			Total des sorties			Solde migratoire (sexes réunis)				COMMUNES
H	F	T	H	F	T	H	F	T	Belges	Comm.	autres	TOTAL	
64	40	104	55	43	98	937	940	1877	-118	26	143	51	Vilvorde
20	26	46	17	13	30	446	501	947	-108	26	23	-59	Wemmel
125	119	244	56	53	109	496	502	998	25	41	-18	48	Wezembeek-Oppem
137	135	272	123	93	216	938	891	1829	-127	98	59	30	Zaventem
12	8	20	7	6	13	350	339	689	114	31	4	149	Zemst
770	729	1499	659	474	1133	10007	9751	19758	1641	453	623	2717	Communes de l'arrond. de Louvain
9	8	17	4	5	9	449	396	845	179	25	24	228	Aarschot
4	1	5	0	1	1	137	112	249	86	4	2	92	Begijnendijk
5	3	8	5	1	6	116	102	218	-4	1	0	-3	Bekkevoort
26	35	61	11	9	20	189	206	395	21	32	4	57	Bertem
3	1	4	0	2	2	212	191	403	-12	4	5	-3	Bierbeek
11	6	17	7	8	15	241	229	470	83	5	3	91	Boortmeerbeek
0	0	0	2	5	7	104	126	230	78	4	1	83	Boutersem
14	12	26	22	20	42	415	352	767	15	-1	23	37	Diest
1	1	2	0	0	0	87	87	174	9	3	2	14	Geetbets
2	0	2	0	0	0	87	79	166	6	0	1	7	Glabbek
10	4	14	6	6	12	247	255	502	59	7	-3	63	Haacht
12	11	23	14	5	19	462	443	905	91	18	10	119	Herent
3	4	7	0	0	0	125	144	269	52	-1	7	58	Hoegaarden
3	4	7	2	0	2	157	134	291	75	6	4	85	Holsbeek
26	15	41	4	2	6	217	194	411	3	31	19	53	Huidenberg
25	22	47	7	8	15	272	249	521	171	26	9	206	Keerbergen
0	1	1	2	2	4	108	107	215	-5	1	-2	-6	Kortenaken
39	41	80	23	34	57	344	401	745	141	15	43	199	Kortenberg
1	1	2	10	2	12	223	230	453	-42	11	-1	-32	Landen
311	299	610	424	286	690	3004	2870	5874	-166	154	344	332	Louvain
0	0	0	1	3	4	85	108	193	54	5	-4	55	Linter
4	4	8	3	2	5	238	246	484	68	3	10	81	Lubbeek
13	11	24	2	4	6	245	216	461	-14	-3	19	2	Oud-Heverlee
6	6	12	7	6	13	264	269	533	261	16	9	286	Rotselaar
6	10	16	3	5	8	300	318	618	80	16	18	114	Montaigu-Zichem
196	194	390	77	71	148	616	610	1226	4	54	23	81	Tervuren
5	3	8	2	1	3	133	152	285	82	2	10	94	Tielt-Winge
25	19	44	21	3	24	562	559	1121	45	0	25	70	Tirlemont
9	9	18	0	3	3	229	216	445	206	13	15	234	Tremelo
1	4	5	0	0	0	139	150	289	15	2	3	20	Léau
1033	884	1917	1235	1097	2332	10766	10641	21407	1932	366	124	2422	Communes de l'arrond. de Nivelles
10	3	13	1	4	5	123	126	249	108	19	0	127	Beauvechain
103	67	170	78	92	170	986	907	1893	223	26	15	264	Braine-l'Alleud
16	13	29	7	3	10	190	225	415	69	11	13	93	Braine-le-Château
7	3	10	3	7	10	134	146	280	53	15	37	105	Chastre
13	19	32	12	11	23	293	286	579	93	23	9	125	Chaumont-Gistoux
18	21	39	24	16	40	311	327	638	33	-6	12	39	Court-Saint-Etienne
27	23	50	16	9	25	373	371	744	98	22	25	145	Genappe
27	28	55	21	22	43	296	300	596	203	17	-6	214	Grez-Doiceau
0	1	1	1	6	7	60	66	126	48	8	-4	52	Hélicine
3	15	18	3	5	8	106	140	246	18	-9	4	13	Incourt
8	3	11	3	4	7	126	119	245	136	8	5	149	Ittre
8	7	15	5	5	10	269	273	542	221	25	20	266	Jodoigne
36	30	66	29	29	58	301	322	623	-84	17	-18	-85	La Hulpe
94	93	187	99	93	192	513	515	1028	168	2	-35	135	Lasne
12	9	21	11	8	19	186	159	345	152	6	2	160	Mont-Saint-Guibert
66	45	111	40	39	79	803	742	1545	-199	3	52	-144	Nivelles
3	4	7	1	3	4	191	202	393	73	8	11	92	Orp-Jauche
63	66	129	412	285	697	1195	1085	2280	217	46	-69	194	Ottignies-Louvain-la-Neuve
5	7	12	2	5	7	153	140	293	73	3	-3	73	Perwez
6	3	9	2	1	3	137	130	267	68	-2	7	73	Ramillies
31	16	47	4	5	9	247	246	493	42	-1	9	50	Rebecq
90	88	178	49	40	89	724	755	1479	-66	-6	8	-64	Rixensart
91	62	153	26	29	55	529	515	1044	57	20	34	111	Tubize
22	19	41	8	6	14	253	254	507	105	-8	10	107	Villers-la-Ville
8	9	17	4	4	8	145	138	283	78	12	4	94	Walhain
194	171	365	313	303	616	1188	1197	2385	-241	61	-57	-237	Waterloo
72	59	131	61	63	124	934	955	1889	186	46	39	271	Wavre

I.N.S. MOUVEMENT DE LA POPULATION EN 1993	TABLEAU 00.89 ENTRÉES, SORTIES ET BILAN MIGRATOIRE PAR COMMUNE, SEXE ET GROUPE DE NATIONALITÉS (y compris les radiés non réinscrits, dans les sorties)																	
	COMMUNES			Entrées de Belges			Entrées de Communautaires			Autres entrées			Total des entrées			Sorties de Belges		
	H	F	T	H	F	T	H	F	T	H	F	T	H	F	T	H	F	T
Communes de la province de Hainaut	23337	24546	47883	3858	3744	7602	2184	1946	4130	29379	30236	59615	23373	24340	47713			
<i>Communes de l'arrond. d' Ath</i>	1573	1648	3221	183	155	338	69	76	145	1825	1879	3704	1458	1531	2989			
Ath	462	456	918	47	39	86	26	26	52	535	521	1056	395	388	783			
Beoceil	246	289	535	58	41	99	5	4	9	309	334	643	267	287	554			
Bernissart	205	229	434	45	45	90	12	7	19	262	281	543	241	226	467			
Brugellette	105	109	214	6	1	7	10	13	23	121	123	244	98	96	194			
Chievres	120	118	238	7	8	15	9	15	24	136	141	277	92	98	190			
Ellezelles	144	163	307	3	5	8	6	2	8	153	170	323	85	113	198			
Flobecq	90	87	177	3	3	6	0	3	3	93	93	186	78	81	159			
Frasnes-lez-Anvaing	201	197	398	14	13	27	1	6	7	216	216	432	202	232	434			
<i>Communes de l'arrond. de Charleroi</i>	8154	8735	16889	1188	969	2157	862	679	1541	10204	10383	20587	8346	8903	17249			
Aiseau-Prezles	245	250	495	36	28	64	26	22	48	307	300	607	258	279	537			
Chapelle-lez-Herlaimont	280	300	580	56	55	111	14	10	24	350	365	715	312	316	628			
Charleroi	3219	3401	6620	464	366	830	524	379	903	4207	4146	8353	3434	3653	7087			
Châtelet	839	913	1752	128	120	248	97	73	170	1064	1106	2170	848	890	1738			
Courcelles	560	696	1256	97	72	169	40	38	78	697	806	1503	553	683	1236			
Farciennes	208	222	430	39	33	72	44	34	78	291	289	580	264	275	539			
Fleurus	475	514	989	79	74	153	26	26	52	580	614	1194	452	473	925			
Fontaine-l'Evêque	384	420	804	57	45	102	18	10	28	459	475	934	369	400	769			
Gerpinnes	256	309	565	33	19	52	6	7	13	295	335	630	295	276	571			
Les Bons Villers	233	228	461	6	9	15	3	5	8	242	242	484	186	203	389			
Manage	511	499	1010	100	78	178	34	35	69	645	612	1257	503	534	1037			
Montigny-le-Tilleul	258	293	551	26	20	46	5	11	16	289	324	613	261	264	525			
Pont-à-Celles	402	412	814	22	16	38	15	19	34	439	447	886	355	364	719			
Seneffe	284	278	562	45	34	79	10	10	20	339	322	661	256	293	549			
<i>Communes de l'arrond. de Mons</i>	4646	4819	9465	969	1166	2135	692	724	1416	6307	6709	13016	4874	4787	9661			
Boussu	367	391	758	78	73	151	25	21	46	470	485	955	430	432	862			
Colfontaine	456	437	893	66	66	132	30	28	58	552	531	1083	432	463	895			
Dour	302	307	609	48	62	110	12	5	17	362	374	736	270	308	578			
Frimeries	365	375	740	58	54	112	31	21	52	454	450	904	480	483	963			
Hensies	117	90	207	14	19	33	22	18	40	153	127	280	123	118	241			
Honnelles	80	80	160	10	20	30	4	2	6	94	102	196	73	69	142			
Jurbise	213	225	438	36	67	103	46	83	129	295	375	670	133	147	280			
Lens	84	79	163	4	7	11	12	17	29	100	103	203	82	84	166			
Mons	1616	1766	3382	463	608	1071	440	455	895	2519	2829	5348	1596	1596	3192			
Quaregnon	360	379	739	89	89	178	33	26	59	482	494	976	432	444	876			
Quevy	141	147	288	12	10	22	2	1	3	155	158	313	145	146	291			
Quiévrain	98	105	203	24	20	44	8	18	26	130	143	273	100	112	212			
Saint-Ghislain	447	438	885	67	71	138	27	29	56	541	538	1079	378	385	763			
<i>Communes de l'arrond. de Mouscron</i>	509	505	1014	310	303	613	36	23	59	855	831	1686	717	708	1425			
Comines-Warmeton	121	114	235	98	92	190	9	8	17	228	214	442	191	152	343			
Mouscron	388	391	779	212	211	423	27	15	42	627	617	1244	526	556	1082			
<i>Communes de l'arrond. de Soignies</i>	3072	3297	6369	484	440	924	253	268	521	3809	4005	7814	3068	3163	6231			
Braine-le-Comte	427	429	856	55	35	90	42	31	73	524	495	1019	398	403	801			
Ecaussines	251	257	508	8	8	16	11	12	23	270	277	547	194	217	411			
Enghien	272	276	548	25	13	38	11	13	24	308	302	610	242	243	485			
La Louvière	1015	1094	2109	266	238	504	131	114	245	1412	1446	2858	1193	1214	2407			
Le Roeulx	208	230	438	31	23	54	2	1	3	241	254	495	243	248	491			
Lessines	283	282	565	18	24	42	12	15	27	313	321	634	236	275	511			
Silly	198	229	427	12	9	21	6	10	16	216	248	464	144	148	292			
Soignies	418	500	918	69	90	159	38	72	110	525	662	1187	418	415	833			
<i>Communes de l'arrond. de Thuin</i>	3107	3183	6290	354	313	667	92	75	167	3553	3571	7124	2911	2944	5855			
Anderlues	241	267	508	17	18	35	7	12	19	265	297	562	243	202	445			

TABLEAU 00.89													I.N.S.
ENTRÉES, SORTIES ET BILAN MIGRATOIRE PAR COMMUNE, SEXE ET GROUPE DE NATIONALITÉS (y compris les radiés non réinscrits, dans les sorties)													MOUVEMENT DE LA POPULATION EN 1993
Sorties de communautaires			Autres sorties			Total des sorties			Solde migratoire (sexes réunis)				COMMUNES
H	F	T	H	F	T	H	F	T	Belges	Comm.	autres	TOTAL	
3454	3312	6766	1987	1889	3876	28814	28541	58355	170	836	254	1260	Communes de la province de Hainaut
121	123	244	112	88	200	1691	1742	3433	232	94	-55	271	Communes de l'arrond. d' Ath
15	17	32	31	27	58	441	432	873	135	54	-6	183	Ath
32	31	63	7	11	18	306	339	645	-29	36	-9	-2	Beloeil
42	49	91	32	12	44	315	287	602	-33	-1	-25	-59	Bemissart
6	4	10	21	19	40	125	119	244	20	-3	-17	0	Brugelle
3	5	8	20	17	37	115	120	235	48	7	-13	42	Chievres
3	4	7	1	0	1	89	117	206	109	1	7	117	Ellezelles
8	5	13	0	0	0	86	86	172	18	-7	3	14	Fiobecq
12	8	20	0	2	2	214	242	456	-36	7	5	-24	Frasnes-lez-Anvaing
1132	912	2044	645	442	1087	10123	10257	20380	-360	113	454	207	Communes de l'arrond. de Charleroi
39	27	66	36	25	61	333	331	664	-42	-2	-13	-57	Aiseau-Prezies
61	46	107	13	1	14	386	363	749	-48	4	10	-34	Chapelle-lez-Herlaimont
444	351	795	306	186	492	4184	4190	8374	-467	35	411	-21	Charleroi
150	125	275	40	31	71	1038	1046	2084	14	-27	99	86	Châtelet
66	43	109	53	47	100	672	773	1445	20	60	-22	58	Courcelles
52	24	76	53	40	93	369	339	708	-109	-4	-15	-128	Farciennes
68	70	138	32	19	51	552	562	1114	64	15	1	80	Fleurus
64	49	113	33	22	55	466	471	937	35	-11	-27	-3	Fontaine-l'Évêque
20	14	34	3	8	11	318	298	616	-6	18	2	14	Gerpinnes
11	17	28	5	3	8	202	223	425	72	-13	0	59	Les Bons Villers
102	93	195	26	19	45	631	646	1277	-27	-17	24	-20	Manage
5	9	14	3	6	9	269	279	548	26	32	7	65	Montigny-le-Tilleul
20	16	36	17	12	29	392	392	784	95	2	5	102	Pont-à-Celles
30	28	58	25	23	48	311	344	655	13	21	-28	6	Seneffe
946	1158	2104	829	962	1791	6449	6907	13356	4	31	-375	-340	Communes de l'arrond. de Mons
79	73	152	24	21	45	533	526	1059	-104	-1	1	-104	Boussu
75	63	138	37	29	66	544	555	1099	-2	-6	-8	-16	Colfontaine
30	27	57	4	6	10	304	341	645	31	53	7	91	Dour
52	44	96	24	29	53	556	556	1112	-223	16	-1	-208	Frarneries
20	17	37	34	29	63	177	164	341	-34	-4	-23	-61	Hensies
11	13	24	3	3	6	87	85	172	18	6	0	24	Honnelles
32	78	110	53	95	148	218	320	538	158	-7	-19	132	Jurbise
9	15	24	25	37	62	116	136	252	-3	-13	-33	-49	Lens
453	653	1106	561	621	1182	2610	2870	5480	190	-35	-287	-132	Mons
86	81	167	22	16	38	540	541	1081	-137	11	21	-105	Quaregnon
11	12	23	3	10	13	159	168	327	-3	-1	-10	-14	Quevy
28	23	51	5	3	8	133	138	271	-9	-7	18	2	Quiévrain
60	59	119	34	63	97	472	507	979	122	19	-41	100	Saint-Ghislain
237	217	454	42	30	72	996	955	1951	-411	159	-13	-265	Communes de l'arrond. de Mouscron
53	56	109	6	8	14	250	216	466	-108	81	3	-24	Comines-Warneton
184	161	345	36	22	58	746	739	1485	-303	78	-16	-241	Mouscron
393	373	766	226	238	464	3687	3774	7461	138	158	57	353	Communes de l'arrond. de Soignies
50	31	81	38	21	59	486	455	941	55	9	14	78	Braine-le-Comte
5	6	11	2	6	8	201	229	430	97	5	15	117	Ecaussines
16	7	23	14	7	21	272	257	529	63	15	3	81	Engnien
220	199	419	92	72	164	1505	1485	2990	-298	85	81	-132	La Louvière
20	14	34	11	13	24	274	275	549	-53	20	-21	-54	Le Roeux
15	11	26	5	3	8	256	289	545	54	16	19	89	Lessines
8	12	20	6	11	17	158	171	329	135	1	-1	135	Silly
59	93	152	58	105	163	535	613	1148	85	7	-53	39	Soignies
339	263	602	63	66	129	3313	3273	6586	435	65	38	538	Communes de l'arrond. de Thuin
31	16	47	5	9	14	279	227	506	63	-12	5	56	Anderlues

I.N.S. MOUVEMENT DE LA POPULATION EN 1993	TABLEAU 00.89 ENTRÉES, SORTIES ET BILAN MIGRATOIRE PAR COMMUNE, SEXE ET GROUPE DE NATIONALITÉS (y compris les radiés non réinscrits, dans les sorties)																	
	COMMUNES			Entrées de Belges			Entrées de Communautaires			Autres entrées			Total des entrées			Sorties de Belges		
	H	F	T	H	F	T	H	F	T	H	F	T	H	F	T	H	F	T
Beaumont	159	190	349	12	5	17	1	4	5	172	199	371	118	143	261			
Binche	501	504	1005	103	79	182	31	17	48	635	600	1235	506	535	1041			
Chimay	161	191	352	20	13	33	2	1	3	183	205	388	150	167	317			
Erquelinnes	199	180	379	31	26	57	5	3	8	235	209	444	195	183	378			
Estinnes	201	193	394	21	21	42	7	9	16	229	223	452	180	181	361			
Froidchapelle	106	110	216	9	3	12	0	1	1	115	114	229	64	67	131			
Ham-sur-Heure-Nalinnes	348	379	727	14	17	31	8	5	13	370	401	771	260	278	538			
Lobbes	133	131	264	8	6	14	1	2	3	142	139	281	147	136	283			
Merbes-le-Château	89	82	171	3	3	6	1	1	2	93	86	179	94	101	195			
Momignies	92	79	171	8	8	16	2	1	3	102	88	190	121	111	232			
Morlanwelz	415	432	847	82	87	169	19	11	30	516	530	1046	388	403	771			
Sivry-Rance	111	92	203	8	6	14	0	2	2	119	100	219	114	103	217			
Thuin	351	353	704	18	21	39	8	6	14	377	380	757	351	334	685			
Communes de l'arrond. de Tournai	2276	2359	4635	370	398	768	180	101	281	2826	2858	5684	2199	2304	4503			
Antoing	176	156	332	12	24	36	5	1	6	193	181	374	166	204	370			
Brunehaut	111	153	264	17	20	37	1	3	4	129	176	305	126	118	244			
Celles	96	120	216	13	34	47	1	0	1	110	154	264	109	122	231			
Estaimpuis	148	138	286	58	45	103	2	4	6	208	187	395	167	173	340			
Leuze-en-Hainaut	240	278	518	19	13	32	5	4	9	264	295	559	205	228	433			
Mont-de-L'Enclus	77	94	171	6	4	10	3	2	5	86	100	186	70	53	123			
Pecq	99	99	198	8	10	18	4	2	6	111	111	222	101	115	216			
Peruwelz	292	313	605	85	66	151	16	12	28	393	391	784	307	306	613			
Rumes	56	77	133	11	15	26	0	0	0	67	92	159	63	89	152			
Tournai	981	931	1912	141	167	308	143	73	216	1265	1171	2436	885	896	1781			
Communes de la province de Liège	21040	22124	43164	3529	2984	6513	2971	1995	4966	27540	27103	54643	21016	22050	43066			
Communes de l'arrond. de Huy	2799	2831	5630	168	137	305	138	108	244	3105	3074	6179	2414	2591	5005			
Amay	349	313	662	17	18	35	10	6	16	376	337	713	317	367	684			
Anthisnes	91	82	173	9	2	11	1	3	4	101	87	188	105	81	186			
Burdinne	78	76	154	7	4	11	0	0	0	85	80	165	49	76	125			
Clavier	97	100	197	4	5	9	11	8	19	112	113	225	90	89	179			
Ergis	169	176	345	10	16	26	15	6	21	194	198	392	179	191	370			
Ferrières	126	114	240	9	7	16	3	3	6	138	124	262	117	91	208			
Hamoir	97	101	198	3	2	5	1	2	3	101	105	206	91	88	179			
Heron	124	107	231	2	1	3	2	1	3	128	109	237	95	110	205			
Huy	633	678	1311	43	33	76	63	42	105	739	753	1492	517	557	1074			
Marchin	104	120	224	10	14	24	4	6	10	118	140	258	136	164	300			
Modave	83	101	184	9	3	12	7	4	11	99	108	207	89	88	177			
Nandrin	149	152	301	12	6	18	1	3	4	162	161	323	88	107	195			
Ouffet	56	54	110	1	4	5	0	2	2	57	60	117	45	50	95			
Tinlot	65	71	136	1	0	1	0	0	0	66	71	137	42	45	87			
Verlaine	93	82	175	4	3	7	2	0	2	99	85	184	64	62	126			
Villers-le-Bouillet	167	171	338	6	2	8	4	5	9	177	178	355	122	127	249			
Wanze	318	333	651	21	17	38	14	15	29	353	365	718	268	298	566			
Communes de l'arrond. de Liège	12210	12985	25195	2042	1749	3791	2302	1465	3767	16554	16199	32753	12799	13329	26128			
Ans	587	628	1215	86	74	160	67	53	120	740	755	1495	601	632	1233			
Awans	202	236	438	18	15	33	2	1	3	222	252	474	150	166	316			
Aywaille	292	275	567	17	12	29	4	6	10	313	293	606	204	235	439			
Bassenge	145	170	315	18	22	40	7	9	16	170	201	371	113	162	275			
Beyne-Heusay	254	311	565	38	43	81	12	9	21	304	363	667	242	295	537			
Blegny	259	315	574	19	13	32	19	14	33	297	342	639	247	284	531			
Chaudfontaine	515	519	1034	39	40	79	23	24	47	577	583	1160	448	436	884			
Comblain-au-Pont	152	153	305	7	12	19	2	2	4	161	167	328	133	133	266			
Dalhem	103	133	236	8	10	18	4	5	9	115	148	263	121	135	256			
Esneux	384	374	758	22	22	44	7	9	16	413	405	818	345	342	687			
Flemalle	538	594	1132	75	59	134	30	25	55	643	678	1321	543	556	1099			
Fléron	317	406	723	54	38	92	22	24	46	393	468	861	389	391	780			
Grace-Hollogne	522	542	1064	129	124	253	36	30	66	687	696	1383	492	489	981			
Herstal	796	841	1637	169	155	324	122	90	212	1087	1086	2173	719	769	1488			
Juprelle	181	197	378	20	12	32	7	6	13	208	215	423	175	158	333			
Liège	3562	3651	7213	718	586	1304	1494	897	2391	5774	5134	10908	4541	4652	9193			
Neupré	255	288	543	27	22	49	2	14	16	264	324	608	224	233	457			

TABLEAU 00.89													I.N.S.
ENTRÉES, SORTIES ET BILAN MIGRATOIRE PAR COMMUNE, SEXE ET GROUPE DE NATIONALITÉS (y compris les radiés non réinscrits, dans les sorties)													MOUVEMENT DE LA POPULATION EN 1993
Sorties de communautaires			Autres sorties			Total des sorties			Solde migratoire (sexes réunis)				COMMUNES
H	F	T	H	F	T	H	F	T	Belges	Comm.	autres	TOTAL	
8	6	14	1	2	3	127	151	278	88	3	2	93	Beaumont
99	79	178	21	15	36	626	629	1255	-36	4	12	-20	Binche
9	9	18	3	4	7	162	180	342	35	15	-4	46	Chimay
26	25	51	4	4	8	225	212	437	1	6	0	7	Erquennes
15	14	29	5	4	9	200	199	399	33	13	7	53	Estinnes
4	3	7	0	0	0	68	70	138	85	5	1	91	Froidchapelle
8	12	20	1	3	4	269	293	562	189	11	9	209	Ham-sur-Heure-Nalinnes
3	8	11	0	0	0	150	144	294	-19	3	3	-13	Lobbes
5	4	9	0	0	0	99	105	204	-24	-3	2	-25	Merbes-le-Château
19	9	28	2	2	4	142	122	264	-61	-12	-1	-74	Mornignies
82	63	145	9	11	20	459	477	936	76	24	10	110	Mortanwez
7	6	13	1	0	1	122	109	231	-14	1	1	-12	Sivry-Rance
23	9	32	11	12	23	385	355	740	19	7	-9	17	Thuin
Communes de l'arrond. de Tournai													
286	266	552	70	63	133	2555	2633	5188	132	216	148	496	
10	11	21	3	2	5	179	217	396	-38	15	1	-22	Antoing
16	26	42	1	7	8	143	151	294	20	-5	-4	11	Brunehaut
8	11	19	0	3	3	117	136	253	-15	28	-2	11	Celles
51	43	94	0	3	3	218	219	437	-54	9	3	-42	Estaimpuis
21	16	37	8	5	13	234	249	483	85	-5	-4	76	Leuze-en-Hainaut
2	6	8	1	1	2	73	60	133	48	2	3	53	Mont-de-L'Enclus
10	7	17	5	2	7	116	124	240	-18	1	-1	-18	Pecq
67	39	106	6	6	12	380	351	731	-8	45	16	53	Peruwelz
11	6	17	1	0	1	75	95	170	-19	9	-1	-11	Rumes
90	101	191	45	34	79	1020	1031	2051	131	117	137	385	Tournai
Communes de la province de Liège													
3007	2424	5431	1819	1094	2913	25842	25568	51410	98	1082	2053	3233	
Communes de l'arrond. de Huy													
112	106	218	123	96	219	2649	2793	5442	625	87	25	737	
10	14	24	8	6	14	335	387	722	-22	11	2	-9	Amay
4	4	8	0	1	1	109	86	195	-13	3	3	-7	Anthistes
2	3	5	1	0	1	52	79	131	29	6	-1	34	Burdinne
3	1	4	2	2	4	95	92	187	18	5	15	38	Clavier
18	12	30	6	3	9	203	206	409	-25	-4	12	-17	Engis
1	2	3	2	2	4	120	95	215	32	13	2	47	Ferrières
3	1	4	0	0	0	94	89	183	19	1	3	23	Hamoir
5	0	5	0	0	0	100	110	210	26	-2	3	27	Heron
30	34	64	90	64	154	637	655	1292	237	12	-49	200	Huy
16	12	28	1	0	1	153	176	329	-76	-4	9	-71	Marchin
4	2	6	2	5	7	95	95	190	7	6	4	17	Modave
0	5	5	1	3	4	89	115	204	106	13	0	119	Nandrin
2	0	2	5	3	8	52	53	105	15	3	-6	12	Ouffet
0	0	0	0	0	0	42	45	87	49	1	0	50	Tinlot
2	3	5	0	0	0	66	65	131	49	2	2	53	Verlainne
8	9	17	1	1	2	131	137	268	89	-9	7	87	Villers-le-Bouillet
4	4	8	4	6	10	276	308	584	85	30	19	134	Wanze
Communes de l'arrond. de Liège													
1879	1582	3461	1375	753	2128	16053	15664	31717	-933	330	1639	1036	
96	72	168	37	22	59	734	726	1460	-18	-8	61	35	Ans
9	10	19	3	7	10	162	183	345	122	14	-7	129	Awans
14	7	21	-5	2	-3	213	244	457	128	8	13	149	Aywaille
15	18	33	1	1	2	129	181	310	40	7	14	61	Bassenge
39	33	72	13	10	23	294	338	632	28	9	-2	35	Beyne-Heusay
12	6	18	18	15	33	277	305	582	43	14	0	57	Blegny
36	21	57	18	11	29	502	468	970	150	22	18	190	Chaufontaine
13	9	22	0	3	3	146	145	291	39	-3	1	37	Comblain-au-Pont
5	1	6	5	1	6	131	137	268	-20	12	3	-5	Dalhem
16	16	32	5	5	10	366	363	729	71	12	6	89	Esneux
65	47	112	13	7	20	621	610	1231	33	22	35	90	Fiemalle
36	31	67	11	9	20	436	431	867	-57	25	26	-6	Fléron
118	112	230	19	14	33	629	615	1244	83	23	33	139	Grace-Hollogne
142	124	266	49	26	75	910	919	1829	149	58	137	344	Herstal
11	7	18	4	4	8	190	169	359	45	14	5	64	Juprelle
711	590	1301	891	449	1340	6143	5691	11834	-1980	3	1051	-926	Liège
11	11	22	9	1	10	244	245	489	86	27	6	119	Neupré

I.N.S.	TABLEAU 00.89														
	ENTRÉES, SORTIES ET BILAN MIGRATOIRE PAR COMMUNE, SEXE ET GROUPE DE NATIONALITÉS (y compris les radiés non réinscrits, dans les sorties)														
	COMMUNES	Entrées de Belges			Entrées de Communautaires			Autres entrées			Total des entrées			Sorties de Belges	
H		F	T	H	F	T	H	F	T	H	F	T	H	F	T
Oupeye	416	468	884	59	41	100	16	11	27	491	520	1011	412	461	873
Saint-Nicolas	436	508	944	153	133	286	62	49	111	651	690	1341	507	532	1039
Seraing	1202	1242	2444	264	209	473	296	122	418	1762	1573	3335	1184	1210	2394
Soumagne	322	347	669	30	35	65	9	10	19	361	392	753	280	310	590
Sprimont	302	320	622	24	21	45	12	9	21	338	350	688	249	257	506
Trooz	189	183	372	13	11	24	6	5	11	208	199	407	179	188	367
Visé	279	284	563	35	40	75	41	41	82	355	365	720	301	303	604
Communes de l'arrond. de Verviers	4498	4694	9192	1228	1012	2240	506	395	901	6232	6101	12333	4470	4727	9197
Amblève	44	45	89	14	14	28	0	1	1	58	60	118	55	47	102
Aubel	81	75	156	13	7	20	1	1	2	95	83	178	58	68	126
Baelen	80	84	164	23	15	38	4	2	6	107	101	208	56	67	123
Bullange	34	42	76	24	25	49	0	6	6	58	73	131	44	51	95
Butgenbach	64	65	129	19	10	29	1	1	2	84	76	160	48	63	111
Burg-Reuland	28	27	55	16	12	28	1	1	2	45	40	85	35	42	77
Dison	383	411	794	44	41	85	76	67	143	503	519	1022	392	399	791
Eupen	190	184	374	108	84	192	8	10	18	306	278	584	229	234	463
Herve	272	290	562	22	25	47	7	4	11	301	319	620	266	288	554
Jalhay	164	198	362	8	3	11	1	4	5	173	205	378	106	114	220
La Calamine	84	100	184	170	155	325	7	9	16	261	264	525	138	149	287
Lierneux	107	75	182	3	6	9	5	2	7	115	83	198	56	73	129
Limbourg	90	113	203	13	11	24	8	6	14	111	130	241	79	99	178
Lontzen	94	103	197	63	51	114	7	15	22	164	169	333	101	136	237
Malmedy	138	173	311	26	19	45	25	24	49	189	216	405	163	155	318
Olne	85	95	180	7	4	11	3	3	6	95	102	197	73	57	130
Pepinster	224	250	474	11	8	19	12	12	24	247	270	517	246	211	457
Plombières	111	109	220	170	123	293	5	6	11	286	238	524	109	105	214
Raeren	57	68	125	239	207	446	8	1	9	304	276	580	77	78	155
Saint-Vith	65	78	143	37	27	64	4	4	8	106	109	215	69	78	147
Spa	294	307	601	22	25	47	17	10	27	333	342	675	258	265	523
Stavelot	168	141	309	6	3	9	7	7	14	181	151	332	145	150	295
Stoumont	88	104	192	2	2	4	3	2	5	93	108	201	73	88	161
Theux	234	263	497	12	15	27	6	9	15	252	287	539	219	208	427
Thimister-Clermont	99	101	200	7	3	10	1	2	3	107	106	213	87	105	192
Trois-Ponts	63	51	114	2	7	9	1	2	3	66	60	126	57	50	107
Verviers	922	884	1806	95	76	171	278	175	453	1295	1135	2430	1006	1135	2141
Waimès	92	107	199	15	7	22	6	3	9	113	117	230	82	82	164
Weikenraedt	143	151	294	37	27	64	4	6	10	184	184	368	143	130	273
Communes de l'arrond. de Waremme	1533	1614	3147	91	86	177	25	29	54	1649	1729	3378	1333	1403	2736
Bertoz	50	61	111	3	3	6	0	0	0	53	64	117	63	48	111
Braives	160	162	322	6	7	13	4	5	9	170	174	344	112	120	232
Crisnée	50	53	103	11	8	19	0	1	1	61	62	123	43	32	75
Donceel	38	40	78	2	1	3	1	1	2	41	42	83	27	48	75
Faimes	84	106	190	7	10	17	1	2	3	92	118	210	69	68	137
Fexhe-le-Haut-Clocher	68	78	146	6	2	8	0	1	1	74	81	155	66	55	121
Geer	62	48	110	1	1	2	0	1	1	63	50	113	49	65	114
Hannut	258	265	523	20	17	37	7	6	13	285	288	573	230	224	454
Lincet	87	90	177	7	3	10	1	0	1	95	93	188	71	90	161
Oreye	72	72	144	5	7	12	2	1	3	79	80	159	55	66	121
Remicourt	91	96	187	6	6	12	0	0	0	97	102	199	80	122	202
Saint-Georges-sur-Meuse	161	175	336	6	10	16	7	3	10	174	188	362	171	166	337
Waremme	280	295	575	7	7	14	2	7	9	289	309	598	243	255	498
Wasseiges	72	73	145	4	4	8	0	1	1	76	78	154	54	44	98
Communes de la province du Limbourg	9848	9958	19806	2266	1939	4205	1233	1032	2265	13347	12929	26276	9988	10129	20117
Communes de l'arrond. d' Hasselt	5225	5213	10438	583	503	1086	764	594	1358	6572	6310	12882	5223	5221	10444
As	158	155	313	23	19	42	9	10	19	190	184	374	111	123	234
Beringen	498	534	1032	40	26	66	133	94	227	671	654	1325	398	417	815
Diepenbeek	269	272	541	32	24	56	24	15	39	325	311	636	235	272	507
Genk	562	537	1099	145	119	264	146	125	271	853	781	1634	746	710	1456
Gingelom	112	110	222	6	4	10	4	4	8	122	118	240	111	117	228
Halen	149	143	292	7	7	14	13	5	18	169	155	324	117	145	262
Ham	120	118	238	13	18	31	11	11	22	144	147	291	149	148	297

TABLEAU 00.89													I.N.S.
ENTRÉES, SORTIES ET BILAN MIGRATOIRE PAR COMMUNE, SEXE ET GROUPE DE NATIONALITÉS (y compris les radiés non réinscrits, dans les sorties)													MOUVEMENT DE LA POPULATION EN 1993
Sorties de communautaires			Autres sorties			Total des sorties			Solde migratoire (sexes réunis)				COMMUNES
H	F	T	H	F	T	H	F	T	Belges	Comm.	autres	TOTAL	
56	37	93	17	15	32	485	513	998	11	7	-5	13	Oupeye
185	164	349	59	51	110	751	747	1498	-95	-63	1	-157	Saint-Nicolas
187	179	366	150	46	196	1521	1435	2956	50	107	222	379	Seraing
29	19	48	6	5	11	315	334	649	79	17	8	104	Soumagne
12	10	22	5	9	14	266	276	542	116	23	7	146	Sprimont
9	15	24	11	8	19	199	211	410	5	0	-8	-3	Trooz
52	43	95	36	32	68	389	378	767	-41	-20	14	-47	Visé
957	697	1654	293	223	516	5720	5647	11367	-5	586	385	966	Communes de l'arrond. de Verviers
8	9	17	-1	0	-1	62	58	118	-13	11	2	0	Amblève
4	4	8	2	3	5	64	75	139	30	12	-3	39	Aubel
11	9	20	2	2	4	69	78	147	41	18	2	61	Baelen
22	7	29	0	0	0	66	58	124	-19	20	6	7	Bullange
13	6	19	1	1	2	62	70	132	18	10	0	28	Butgenbach
12	12	24	0	0	0	47	54	101	-22	4	2	-16	Burg-Reuland
23	27	50	31	28	59	446	454	900	3	35	84	122	Dison
77	41	118	14	9	23	320	284	604	-89	74	-5	-20	Eupen
40	27	67	5	3	8	311	318	629	8	-20	3	-9	Herve
4	3	7	4	4	8	114	121	235	142	4	-3	143	Jalhay
170	119	289	2	3	5	310	271	581	-103	36	11	-56	La Calamine
4	2	6	4	4	8	64	79	143	53	3	-1	55	Lierneux
11	5	16	4	2	6	94	106	200	25	8	8	41	Limbourg
51	31	82	1	4	5	153	171	324	-40	32	17	9	Lintzen
8	10	18	11	4	15	182	169	351	-7	27	34	54	Malmedy
1	2	3	1	3	4	75	62	137	50	8	2	60	Oine
11	7	18	4	7	11	261	225	486	17	1	13	31	Pepinster
89	59	148	7	1	8	205	165	370	6	145	3	154	Plombières
194	144	338	12	6	18	283	228	511	-30	108	-9	69	Raeren
20	12	32	8	8	16	97	98	195	-4	32	-8	20	Saint-Vith
21	26	47	6	3	9	285	294	579	78	0	18	96	Spa
7	9	16	3	3	6	155	162	317	14	-7	8	15	Stavelot
3	4	7	8	2	10	84	94	178	31	-3	-5	23	Stoumont
10	12	22	9	8	17	238	228	466	70	5	-2	73	Thieux
4	3	7	0	0	0	91	108	199	8	3	3	14	Thimister-Clermont
4	3	7	4	9	13	65	62	127	7	2	-10	-1	Trois-Points
99	78	177	142	99	241	1247	1312	2559	-335	-6	212	-129	Verviers
5	1	6	5	3	8	92	86	178	35	16	1	52	Waimes
31	25	56	4	4	8	178	159	337	21	8	2	31	Weikenraedt
59	39	98	28	22	50	1420	1464	2884	411	79	4	494	Communes de l'arrond. de Waremme
0	1	1	0	1	1	63	50	113	0	5	-1	4	Berlos
10	4	14	0	2	2	122	126	248	90	-1	7	96	Braives
2	4	6	0	0	0	45	36	81	28	13	1	42	Crisnée
3	1	4	1	0	1	31	49	80	3	-1	1	3	Donceel
1	4	5	2	4	6	72	76	148	53	12	-3	62	Faimes
4	1	5	2	0	2	72	56	128	25	3	-1	27	Fexhe-le-Haut-Clocher
2	1	3	1	0	1	52	66	118	-4	-1	0	-5	Geer
5	8	13	3	4	7	238	236	474	69	24	6	99	Hannut
3	2	5	5	6	11	79	98	177	16	5	-10	11	Lincent
5	1	6	1	0	1	61	67	128	23	6	2	31	Oreye
5	1	6	3	0	3	88	123	211	-15	6	-3	-12	Remicourt
6	5	11	0	1	1	177	172	349	-1	5	9	13	Saint-Georges-sur-Meuse
12	5	17	7	3	10	262	263	525	77	-3	-1	73	Waremme
1	1	2	3	1	4	58	46	104	47	6	-3	50	Wasseiges
1554	1375	2929	888	641	1529	12430	12145	24575	-311	1276	736	1701	Communes de la province du Limbourg
509	375	884	547	374	921	6279	5970	12249	-6	202	437	633	Communes de l'arrond. d' Hasselt
7	9	16	1	3	4	119	135	254	79	26	15	120	As
34	27	61	105	90	195	537	534	1071	217	5	32	254	Beringen
19	12	31	8	6	14	262	290	552	34	25	25	84	Diepenbeek
214	127	341	124	81	205	1084	918	2002	-357	-77	66	-368	Genk
1	2	3	2	0	2	114	119	233	-6	7	6	7	Gingelom
5	3	8	8	4	12	130	152	282	30	6	6	42	Halen
3	4	7	13	5	18	165	157	322	-59	24	4	-31	Ham

I.N.S. MOUVEMENT DE LA POPULATION EN 1993	TABLEAU 00.89 ENTRÉES, SORTIES ET BILAN MIGRATOIRE PAR COMMUNE, SEXE ET GROUPE DE NATIONALITÉS (y compris les radiés non réinscrits, dans les sorties)																	
	COMMUNES			Entrées de Belges			Entrées de Communautaires			Autres entrées			Total des entrées			Sorties de Belges		
	H	F	T	H	F	T	H	F	T	H	F	T	H	F	T			
Hasselt	1006	1016	2022	108	88	196	163	86	249	1277	1190	2467	1076	1038	2114			
Herck-la-Ville	194	199	393	4	6	10	8	5	13	206	210	416	200	159	359			
Heusden-Zolder	308	288	596	33	32	65	94	105	199	435	425	860	339	360	699			
Bourg-Léopold	244	196	440	21	19	40	43	41	84	308	256	564	277	244	521			
Lummen	187	223	410	13	19	32	8	3	11	208	245	453	188	195	383			
Nieuwerkerken	78	92	170	2	1	3	1	1	2	81	94	175	62	84	146			
Opglabbeek	143	137	280	20	27	47	11	9	20	174	173	347	130	123	253			
Saint-Trond	478	482	960	26	30	56	41	28	69	545	540	1085	467	465	932			
Tessenderlo	285	271	556	13	10	23	19	16	35	317	297	614	235	236	471			
Zonhoven	324	321	645	34	15	49	29	31	60	387	367	754	267	277	544			
Zutendaal	110	119	229	43	39	82	7	5	12	160	163	323	115	108	223			
<i>Communes de l'arrond. de Maaseik</i>	2362	2448	4810	748	630	1378	243	254	497	3353	3332	6685	2502	2524	5026			
Bocholt	139	134	273	38	33	71	1	9	10	178	176	354	154	140	294			
Bree	149	173	322	29	28	57	13	15	28	191	216	407	189	206	395			
Dilsen-Stokkem	199	207	406	52	38	90	28	29	57	279	274	553	203	196	399			
Hamont-Achel	94	95	189	133	105	238	7	4	11	234	204	438	129	145	274			
Hechtel-Eksel	170	182	352	35	30	65	9	6	15	214	218	432	168	149	317			
Houthalen-Hechteren	295	291	586	63	49	112	81	77	158	439	417	856	375	384	759			
Kinrooi	89	107	196	51	44	95	1	6	7	141	157	298	107	120	227			
Lommel	259	259	518	109	88	197	36	25	61	404	372	776	261	249	510			
Maaseik	241	283	524	111	94	205	23	25	48	375	402	777	265	274	539			
Meeuwen-Gruitrode	131	108	239	19	22	41	13	15	28	163	145	308	125	133	258			
Neerpelt	228	213	441	67	60	127	5	13	18	300	286	586	189	190	379			
Overpelt	154	152	306	18	19	37	11	6	17	183	177	360	183	163	346			
Peer	214	244	458	23	20	43	15	24	39	252	288	540	154	175	329			
<i>Communes de l'arrond. de Tongres</i>	2261	2297	4558	935	806	1741	226	184	410	3422	3287	6709	2263	2384	4647			
Alken	151	182	333	3	4	7	29	9	38	183	195	378	149	169	318			
Bitzen	412	426	838	72	65	137	26	23	49	510	514	1024	316	350	666			
Looz	149	152	301	6	7	13	9	1	10	164	160	324	162	163	325			
Heers	86	112	198	6	2	8	10	0	10	102	114	216	104	104	208			
Herstappe	2	1	3	0	0	0	0	0	0	2	1	3	2	3	5			
Hoeseit	128	118	244	10	11	21	4	3	7	140	132	272	142	125	267			
Kortessem	143	156	299	7	6	13	4	11	15	154	173	327	123	139	262			
Lanaken	262	229	491	374	306	680	13	11	24	649	546	1195	278	290	568			
Maasmechelen	272	270	542	191	151	342	79	86	165	542	507	1049	352	343	695			
Riemst	141	147	288	169	175	344	10	17	27	320	339	659	168	171	339			
Tongres	363	373	736	51	39	90	21	18	39	435	430	865	337	361	698			
Fourons	45	32	77	45	39	84	2	4	6	92	75	167	40	58	98			
Weilen	109	99	208	1	1	2	19	1	20	129	101	230	90	108	198			
<i>Communes de la province de Luxembourg</i>	5271	5205	10476	677	601	1278	253	235	488	6201	6041	12242	5034	5115	10149			
<i>Communes de l'arrond. d'Arion</i>	1152	1116	2268	324	300	624	87	49	136	1563	1465	3028	1134	1126	2260			
Arion	555	524	1079	123	97	220	69	34	103	747	655	1402	570	586	1156			
Attert	147	146	293	15	13	28	1	5	6	163	164	327	89	87	176			
Aubange	238	226	464	129	125	254	10	8	18	377	359	736	270	281	531			
Martelange	41	44	85	8	11	19	3	1	4	52	56	108	42	43	85			
Messancy	171	176	347	49	54	103	4	1	5	224	231	455	163	149	312			
<i>Communes de l'arrond. de Bastogne</i>	734	755	1489	70	62	132	37	35	72	841	852	1693	742	767	1509			
Bastogne	219	219	438	24	15	39	24	21	45	267	255	522	206	215	421			
Bertogne	39	33	72	1	4	5	0	0	0	40	37	77	54	45	99			
Fauvillers	34	40	74	2	5	7	2	4	6	38	49	87	47	55	102			
Gouvy	85	97	182	18	12	30	3	2	5	106	111	217	90	105	195			
Houffalize	92	93	185	7	5	12	3	2	5	102	100	202	70	90	160			
Sainte-Ode	71	65	136	0	1	1	0	2	2	71	68	139	58	52	110			
Vaux-sur-Sûre	62	79	141	4	3	7	0	1	1	66	83	149	71	71	142			
Vielsalm	132	129	261	14	17	31	5	3	8	151	149	300	146	134	280			

TABLEAU 00.89													I.N.S.	
ENTRÉES, SORTIES ET BILAN MIGRATOIRE PAR COMMUNE, SEXE ET GROUPE DE NATIONALITÉS (y compris les radiés non réinscrits, dans les sorties)													MOUVEMENT DE LA POPULATION EN 1993	
Sorties de communautaires			Autres sorties			Total des sorties			Solde migratoire (sexes réunis)				COMMUNES	
H	F	T	H	F	T	H	F	T	Belges	Comm.	autres	TOTAL		
74	50	124	98	48	146	1248	1136	2384	-92	72	103	83	Hasselt	
3	9	12	7	0	7	210	168	378	34	-2	6	38	Herck-la-Ville	
47	45	92	77	63	140	463	468	931	-103	-27	59	-71	Heusden-Zolder	
12	6	18	38	32	70	327	282	609	-81	22	14	-45	Bourg-Léopold	
3	5	8	6	4	10	197	204	401	27	24	1	52	Lummen	
8	6	14	1	0	1	71	90	161	24	-11	1	14	Nieuwerkerken	
8	10	18	6	3	9	144	136	280	27	29	11	67	Opglabbeek	
16	12	28	23	11	34	506	488	994	28	28	35	91	Saint-Trond	
11	9	20	7	2	9	253	247	500	85	3	26	114	Tessenderlo	
20	21	41	19	21	40	306	319	625	101	8	20	129	Zonhoven	
24	18	42	4	1	5	143	127	270	6	40	7	53	Zutendaal	
420	371	791	194	171	365	3116	3066	6182	-216	587	132	503	<i>Communes de l'arrond. de Maaseik</i>	
21	16	37	7	7	14	182	163	345	-21	34	-4	9	Bochoft	
28	16	44	7	10	17	224	232	456	-73	13	11	-49	Bree	
37	34	71	29	18	47	269	248	517	7	19	10	36	Dilsen-Stokkem	
64	58	122	7	5	12	200	208	408	-85	116	-1	30	Hamont-Achel	
10	14	24	1	2	3	179	165	344	35	41	12	88	Hechtel-Eksel	
67	59	126	63	60	123	505	503	1008	-173	-14	35	-152	Houthalen-Heilichteren	
25	21	46	4	5	9	136	146	282	-31	49	-2	16	Kinrooi	
86	49	115	24	14	38	351	312	663	8	82	23	113	Lommel	
42	46	88	16	4	20	323	324	647	-15	117	28	130	Maaseik	
8	16	24	1	6	7	134	155	289	-19	17	21	19	Meeuwen-Gruitrode	
31	32	63	7	12	19	227	234	461	62	64	-1	125	Neerpett	
17	4	21	11	6	17	211	173	384	-40	16	0	-24	Overpett	
4	6	10	17	22	39	175	203	378	129	33	0	162	Peer	
625	629	1254	147	96	243	3035	3109	6144	-89	487	167	565	<i>Communes de l'arrond. de Tongres</i>	
0	1	1	16	0	16	165	170	335	15	6	22	43	Alken	
39	41	80	27	35	62	382	426	808	172	57	-13	216	Bilzen	
5	3	8	11	0	11	178	166	344	-24	5	-1	-20	Looz	
2	1	3	7	1	8	113	106	219	-10	5	2	-3	Heers	
0	0	0	0	0	0	2	3	5	-2	0	0	-2	Herstappe	
10	18	28	5	3	8	157	146	303	-23	-7	-1	-31	Hoeselt	
8	8	16	1	1	2	132	148	280	37	-3	13	47	Kortessem	
251	244	495	7	10	17	536	544	1080	-77	185	7	115	Lanaken	
119	92	211	32	28	60	503	463	966	-153	131	105	83	Maasmechelen	
141	174	315	12	9	21	321	354	675	-51	29	6	-16	Riemst	
31	32	63	26	8	34	394	401	795	38	27	5	70	Tongres	
12	11	23	0	0	0	52	69	121	-21	61	6	46	Fourons	
7	4	11	3	1	4	100	113	213	10	-9	16	17	Wellen	
484	423	907	214	156	370	5732	5694	11426	327	371	118	816	<i>Communes de la province de Luxembourg</i>	
227	216	443	97	49	146	1458	1391	2849	8	181	-10	179	<i>Communes de l'arrond. d'Arlon</i>	
89	78	167	75	27	102	734	691	1425	-77	53	1	-23	Arlon	
12	4	16	0	1	1	101	92	193	117	12	5	134	Attert	
75	79	154	16	10	26	361	350	711	-67	100	-8	25	Aubange	
10	10	20	2	4	6	54	57	111	0	-1	-2	-3	Martelange	
41	45	86	4	7	11	208	201	409	35	17	-8	46	Messancy	
51	34	85	29	13	42	822	814	1636	-20	47	30	57	<i>Communes de l'arrond. de Bastogne</i>	
18	10	28	18	8	26	242	233	475	17	11	19	47	Bastogne	
0	2	2	0	0	0	54	47	101	-27	3	0	-24	Bertogne	
2	1	3	3	0	3	52	56	108	-28	4	3	-21	Fauvillers	
9	4	13	0	1	1	99	110	209	-13	17	4	8	Gouvy	
9	6	15	1	1	2	80	97	177	25	-3	3	25	Houffalize	
2	3	5	1	0	1	61	55	116	26	-4	1	23	Sainte-Ode	
1	3	4	0	1	1	72	75	147	-1	3	0	2	Vaux-sur-Sûre	
10	5	15	6	2	8	162	141	303	-19	16	0	-3	Vielsalm	

I.N.S. MOUVEMENT DE LA POPULATION EN 1993	TABLEAU 00.89 ENTRÉES, SORTIES ET BILAN MIGRATOIRE PAR COMMUNE, SEXE ET GROUPE DE NATIONALITÉS (y compris les radiés non réinscrits, dans les sorties)																	
	COMMUNES			Entrées de Belges			Entrées de Communautaires			Autres entrées			Total des entrées			Sorties de Belges		
	H	F	T	H	F	T	H	F	T	H	F	T	H	F	T	H	F	T
Communes de l'arrond. de Marche-en-Famenne			1230	1220	2450	63	61	124	54	48	102	1347	1329	2676	1128	1168	2296	
Durbuy	243	211	454	17	20	37	6	8	14	266	239	505	207	188	395			
Erezée	91	87	178	2	1	3	1	0	1	94	88	182	59	68	127			
Hotton	111	114	225	2	4	6	5	3	8	118	121	239	131	141	272			
La Roche-en-Ardenne	90	92	182	11	5	16	4	5	9	105	102	207	98	97	195			
Manhay	83	75	158	1	3	4	2	1	3	86	79	165	50	64	114			
Marche-en-Famenne	384	386	770	18	19	37	23	25	48	425	430	855	370	395	765			
Nassogne	116	118	234	9	6	15	8	4	12	133	128	261	111	96	207			
Rendeux	61	88	149	0	2	2	3	1	4	64	91	155	67	78	145			
Tenneville	51	49	100	3	1	4	2	1	3	56	51	107	35	41	76			
Communes de l'arrond. de Neufchâteau			1059	1057	2116	88	79	167	41	53	94	1188	1189	2377	974	1030	2004	
Bertrix	121	110	231	19	13	32	7	9	16	147	132	279	136	153	289			
Bouillon	112	114	226	19	14	33	3	4	7	134	132	266	96	104	200			
Daverdisse	21	30	51	1	3	4	1	2	3	23	35	58	41	39	80			
Herbeumont	56	40	96	1	0	1	0	0	0	57	40	97	35	44	79			
Léglise	84	71	155	5	5	10	0	4	4	89	80	169	51	46	97			
Libin	97	82	179	3	5	8	0	2	2	100	89	189	95	95	190			
Libramont-Chevigny	153	170	323	12	2	14	9	11	20	174	183	357	161	167	328			
Neufchâteau	137	141	278	10	7	17	6	6	12	153	154	307	101	95	196			
Paliseul	64	68	132	7	8	15	5	0	5	76	76	152	87	84	171			
Saint-Hubert	95	87	182	1	4	5	5	9	14	101	100	201	71	72	143			
Tellin	53	66	119	8	15	23	1	5	6	62	86	148	51	60	111			
Wellin	66	78	144	2	3	5	4	1	5	72	82	154	49	71	120			
Communes de l'arrond. de Virton			1096	1057	2153	132	99	231	34	50	84	1262	1206	2468	1056	1024	2080	
Chiny	105	100	205	7	3	10	1	1	2	113	104	217	143	122	265			
Etaile	137	134	271	9	2	11	2	5	7	148	141	289	74	81	155			
Florenville	125	115	240	13	14	27	3	6	9	141	135	276	132	119	251			
Habay	151	156	307	20	17	37	6	10	16	177	183	360	130	126	256			
Meix-devant-Virton	63	61	124	1	0	1	4	7	11	68	68	136	66	65	131			
Musson	66	75	141	11	7	18	3	3	6	80	85	165	97	88	185			
Rouvroy	51	45	96	7	6	13	1	3	4	59	54	113	49	51	100			
Saint-Léger	73	69	142	4	9	13	2	1	3	79	79	158	58	66	124			
Tintigny	82	71	153	8	5	13	2	3	5	92	79	171	79	67	146			
Virton	243	231	474	52	36	88	10	11	21	305	278	583	228	239	467			
Communes de la province de Namur			9974	10373	20347	595	498	1093	518	482	1000	11087	11353	22440	9230	9493	18723	
Communes de l'arrond. de Dinant			2544	2566	5110	137	138	275	85	106	191	2766	2810	5576	2207	2301	4508	
Anhée	205	206	411	5	9	14	7	11	18	217	226	443	182	196	378			
Beauraing	150	157	307	14	9	23	0	0	0	164	166	330	158	152	310			
Bièvre	68	62	130	0	5	5	1	1	2	69	68	137	41	50	91			
Ciney	294	304	598	16	19	35	12	15	27	322	338	660	350	350	700			
Dinant	332	334	666	26	30	56	24	30	54	382	394	776	333	333	666			
Gedinne	83	73	156	7	4	11	3	3	6	93	80	173	74	86	160			
Hamois	154	155	309	3	0	3	4	7	11	161	162	323	118	110	228			
Hastière	173	146	319	9	9	18	5	6	11	187	161	348	98	103	201			
Havelange	129	133	262	2	6	8	1	0	1	132	139	271	107	98	205			
Houyet	137	164	301	5	8	13	0	7	7	142	179	321	105	113	218			
Onhay	102	96	198	3	2	5	4	3	7	109	101	210	85	71	156			
Rochefort	279	288	567	16	10	26	11	13	24	306	311	617	255	294	549			
Somme-Leuze	159	157	316	9	6	15	3	1	4	171	164	335	100	115	215			
Vresse-sur-Semois	66	67	133	5	6	11	0	2	2	71	75	146	55	59	114			
Yvoir	213	224	437	17	15	32	10	7	17	240	246	486	146	171	317			
Communes de l'arrond. de Namur			6047	6358	12405	355	283	638	413	352	765	6815	6993	13808	5727	5780	11507	
Andenne	469	542	1011	13	18	31	17	34	51	499	594	1093	484	499	983			
Assesse	147	159	306	4	4	8	2	3	5	153	166	319	106	114	220			
Eghezée	307	316	623	21	8	29	14	8	22	342	332	674	251	273	524			
Fermelmont	141	151	292	5	3	8	1	5	6	147	159	306	131	126	257			

TABLEAU 00.89													I.N.S.
ENTRÉES, SORTIES ET BILAN MIGRATOIRE PAR COMMUNE, SEXE ET GROUPE DE NATIONALITÉS (y compris les radiés non réinscrits, dans les sorties)													MOUVEMENT DE LA POPULATION EN 1993
Sorties de communautaires			Autres sorties			Total des sorties			Solde migratoire (sexes réunis)				COMMUNES
H	F	T	H	F	T	H	F	T	Belges	Comm.	autres	TOTAL	
43	50	93	36	26	62	1207	1244	2451	154	31	40	225	Communes de l'arrond. de Marche-en-Famenne
14	13	27	9	4	13	230	205	435	59	10	1	70	Durbuy
4	1	5	0	0	0	63	69	132	51	-2	1	50	Erezée
-1	3	2	1	0	1	131	144	275	-47	4	7	-36	Hotton
7	4	11	1	1	2	106	102	208	-13	5	7	-1	La Roche-en-Ardenne
2	4	6	1	0	1	53	68	121	44	-2	2	44	Manhay
9	15	24	13	16	29	392	426	818	5	13	19	37	Marche-en-Famenne
6	6	12	9	1	10	126	103	229	27	3	2	32	Nassogne
1	4	5	0	2	2	68	84	152	4	-3	2	3	Rendeux
1	0	1	2	2	4	36	43	81	24	3	-1	26	Tenneville
70	51	121	21	31	52	1065	1112	2177	112	46	42	200	Communes de l'arrond. de Neufchâteau
12	5	17	8	8	16	156	166	322	-58	15	0	-43	Bertrix
16	10	26	2	2	4	114	116	230	26	7	3	36	Bouillon
0	1	1	1	2	3	42	42	84	-29	3	0	-26	Daverdisse
0	2	2	1	0	1	36	46	82	17	-1	-1	15	Herbemont
7	5	12	-1	0	-1	57	51	108	58	-2	5	61	Léglise
7	4	11	2	2	4	104	101	205	-11	-3	-2	-16	Libin
9	7	16	4	12	16	174	186	360	-5	-2	4	-3	Libramont-Chevigny
7	8	15	1	1	2	109	104	213	82	2	10	94	Neufchâteau
2	4	6	0	2	2	89	90	179	-39	9	3	-27	Paliseul
6	2	8	2	2	4	79	76	155	39	-3	10	46	Saint-Hubert
3	0	3	0	0	0	54	60	114	8	20	6	34	Tellin
1	3	4	1	0	1	51	74	125	24	1	4	29	Wellin
93	72	165	31	37	68	1180	1133	2313	73	66	16	155	Communes de l'arrond. de Virton
7	3	10	7	4	11	157	129	286	-60	0	-9	-69	Chiny
6	5	11	3	1	4	83	87	170	116	0	3	119	Étalle
17	8	25	2	1	3	151	128	279	-11	2	6	-3	Florenville
14	13	27	0	2	2	144	141	285	51	10	14	75	Habay
5	3	8	2	1	3	73	69	142	-7	-7	8	-6	Meix-devant-Virton
7	5	12	2	7	9	106	100	206	-44	6	-3	-41	Musson
5	8	13	1	0	1	55	59	114	-4	0	3	-1	Rouvroy
5	1	6	1	2	3	64	69	133	18	7	0	25	Saint-Léger
4	2	6	1	3	4	84	72	156	7	7	1	15	Tintigny
23	24	47	12	16	28	263	279	542	7	41	-7	41	Virton
499	400	899	375	302	677	10104	10195	20299	1624	194	323	2141	Communes de la province de Namur
95	109	204	62	46	108	2364	2456	4820	602	71	83	756	Communes de l'arrond. de Dinant
7	8	15	6	6	12	195	210	405	33	-1	6	38	Anhée
14	16	30	3	1	4	175	169	344	-3	-7	-4	-14	Beauraing
1	4	5	0	1	1	42	55	97	39	0	1	40	Bièvre
9	8	17	6	8	14	365	366	731	-102	18	13	-71	Ciney
16	20	36	5	5	10	354	358	712	0	20	44	64	Dinant
3	3	6	2	0	2	79	89	168	-4	5	4	5	Gedinne
2	3	5	1	2	3	121	115	236	81	-2	8	87	Hamois
6	10	16	6	5	11	110	118	228	118	2	0	120	Hastière
0	1	1	4	1	5	111	100	211	57	7	-4	60	Havelange
7	6	13	1	1	2	113	120	233	83	0	5	88	Houyet
3	2	5	2	1	3	90	74	164	42	0	4	46	Onhaye
10	13	23	15	6	21	280	313	593	18	3	3	24	Rochefort
2	3	5	2	1	3	104	119	223	101	10	1	112	Somme-Leuze
2	2	4	0	1	1	57	62	119	19	7	1	27	Vresse-sur-Semois
13	10	23	9	7	16	168	188	356	120	9	1	130	Yvoir
267	222	489	290	232	522	6284	6234	12518	898	149	243	1290	Communes de l'arrond. de Namur
24	19	43	6	10	16	514	528	1042	28	-12	35	51	Andenne
2	6	8	4	0	4	112	120	232	86	0	1	87	Assesse
9	5	14	2	7	9	262	285	547	99	15	13	127	Eghezée
2	1	3	1	3	4	134	130	264	35	5	2	42	Fermont

I.N.S. MOUVEMENT DE LA POPULATION EN 1993	TABLEAU 00.89 ENTRÉES, SORTIES ET BILAN MIGRATOIRE PAR COMMUNE, SEXE ET GROUPE DE NATIONALITÉS (y compris les radiés non réinscrits, dans les sorties)																	
	COMMUNES			Entrées de Belges			Entrées de Communautaires			Autres entrées			Total des entrées			Sorties de Belges		
	H	F	T	H	F	T	H	F	T	H	F	T	H	F	T	H	F	T
Floreffe	188	182	370	2	5	7	5	5	10	195	192	387	168	155	323			
Fosses-la-Ville	269	248	517	12	8	20	6	8	14	287	264	551	187	212	399			
Gembloux	494	521	1015	45	34	79	80	41	121	619	596	1215	404	416	820			
Gesves	162	189	351	5	3	8	1	5	6	168	197	365	132	119	251			
Jemeppe-sur-Sambre	414	414	828	31	25	56	13	9	22	458	448	906	422	414	836			
La Bruyère	201	190	391	8	2	10	4	1	5	213	193	406	170	166	336			
Mettet	284	282	566	12	12	24	6	6	12	302	300	602	224	213	437			
Namur	1889	1987	3876	123	100	223	236	193	429	2248	2280	4528	1960	1961	3921			
Ohey	98	98	196	0	1	1	1	2	3	99	101	200	92	102	194			
Profondeville	310	330	640	9	8	17	7	10	17	326	348	674	269	267	536			
Sambreville	529	577	1106	54	42	96	18	17	35	601	636	1237	561	552	1113			
Sombreffe	145	172	317	11	10	21	2	5	7	158	187	345	166	191	357			
Communes de l'arrond. de Phillippeville	1383	1449	2832	103	77	180	20	24	44	1506	1550	3056	1296	1412	2708			
Cerfontaine	112	122	234	7	4	11	1	1	2	120	127	247	99	124	223			
Couvin	247	269	516	31	17	48	5	4	9	283	290	573	253	262	515			
Doische	73	73	146	2	4	6	2	0	2	77	77	154	74	82	156			
Florennes	204	222	426	11	11	22	5	7	12	220	240	460	223	260	483			
Phillippeville	237	219	456	9	12	21	2	3	5	248	234	482	181	185	366			
Viroinval	150	144	294	13	10	23	2	3	5	165	157	322	135	123	258			
Walcourt	360	400	760	30	19	49	3	6	9	393	425	818	331	376	707			
Communes de la province de Flandre Or.	21232	21843	43075	881	665	1546	1562	1240	2802	23675	23748	47423	20806	21393	42199			
Communes de l'arrond. d'Alost	4118	4203	8321	133	107	240	193	161	354	4444	4471	8915	3903	4000	7903			
Alost	1112	1089	2201	43	34	77	98	79	177	1253	1202	2455	1176	1201	2377			
Denderleuw	341	352	693	9	7	16	6	10	16	356	369	725	314	313	627			
Erpe-Mere	350	393	743	6	4	10	9	11	20	365	408	773	302	312	614			
Grammont	446	446	892	17	19	36	20	12	32	483	477	960	432	432	864			
Haaltert	294	322	616	10	6	16	5	7	12	309	335	644	298	278	576			
Herzele	251	260	511	4	2	6	1	1	2	256	263	519	196	210	406			
Lede	255	295	550	2	6	8	8	6	14	265	307	572	278	281	559			
Ninove	566	584	1150	22	18	40	35	28	63	623	630	1253	445	508	953			
Sint-Lievens-Houtem	179	161	340	8	4	12	1	2	3	188	167	355	130	134	264			
Zottegem	324	301	625	12	7	19	10	5	15	346	313	659	332	331	663			
Communes de l'arrond. de Termonde	2739	2855	5594	72	54	126	138	123	261	2949	3032	5981	2665	2792	5457			
Berlare	272	277	549	2	3	5	7	7	14	281	287	568	210	216	426			
Buggenhout	239	226	465	9	5	14	6	6	12	254	237	491	225	202	427			
Termonde	593	616	1209	12	8	20	25	21	46	630	645	1275	559	614	1173			
Hamme	207	210	417	3	5	8	20	29	49	230	244	474	241	237	478			
Laarne	196	217	413	2	2	4	1	4	5	199	223	422	174	182	356			
Lebbeke	278	299	577	14	4	18	7	8	15	299	311	610	311	297	608			
Waasmunster	231	206	437	6	7	13	7	3	10	244	216	460	170	195	365			
Wetteren	320	367	687	14	14	28	16	16	32	350	397	747	371	406	777			
Wichelen	163	179	342	7	4	11	8	5	13	178	188	366	182	193	375			
Zelee	240	258	498	3	2	5	41	24	65	284	284	568	222	250	472			
Communes de l'arrond. d'Eeklo	1271	1245	2516	83	68	151	37	32	69	1391	1345	2736	1182	1184	2366			
Assenede	203	209	412	25	16	41	2	2	4	230	227	457	190	188	378			
Eeklo	345	367	712	11	6	17	15	9	24	371	382	753	341	323	664			
Kaprijke	112	129	241	6	4	10	1	1	2	119	134	253	103	117	220			
Maldegem	225	228	453	13	11	24	11	6	17	249	245	494	223	236	459			
Sint-Laureins	110	97	207	7	6	13	2	2	4	119	105	224	94	98	192			
Zelzate	276	215	491	21	25	46	6	12	18	303	252	555	231	222	453			
Communes de l'arrond. de Gand	8187	8443	16630	404	291	695	769	591	1360	9380	9325	18685	8415	8627	17042			
Aalter	255	248	503	4	4	8	2	2	4	261	254	515	232	242	474			
Deinze	397	398	795	17	17	34	17	16	33	431	431	862	371	382	753			
De Pinte	226	218	444	9	15	24	8	10	18	243	243	486	188	210	398			
Destelbergen	355	404	759	14	4	18	7	10	17	376	418	794	335	360	695			

TABLEAU 00.89												I.N.S.	
ENTRÉES, SORTIES ET BILAN MIGRATOIRE PAR COMMUNE, SEXE ET GROUPE DE NATIONALITÉS (y compris les radiés non réinscrits, dans les sorties)												MOUVEMENT DE LA POPULATION EN 1993	
Sorties de communautaires			Autres sorties			Total des sorties			Solde migratoire (sexes réunis)				COMMUNES
H	F	T	H	F	T	H	F	T	Belges	Comm.	autres	TOTAL	
4	5	9	1	4	5	173	164	337	47	-2	5	50	Florefe
7	6	13	3	1	4	197	219	416	118	7	10	135	Fosses-la-Ville
21	12	33	44	35	79	469	483	932	195	46	42	283	Gembloux
4	4	8	1	3	4	137	126	263	100	0	2	102	Gesves
20	13	33	7	6	13	449	433	882	-8	23	9	24	Jemeppe-sur-Sambre
2	0	2	2	3	5	174	169	343	55	8	0	63	La Bruyère
16	4	20	4	0	4	244	217	461	129	4	8	141	Mettet
84	80	164	186	130	316	2230	2171	4401	-45	59	113	127	Namur
4	2	6	0	0	0	96	104	200	2	-5	3	0	Ohey
13	15	28	11	14	25	293	296	589	104	-11	-8	85	Profondeville
43	41	84	15	13	28	619	606	1225	-7	12	7	12	Sambreville
12	9	21	3	3	6	181	203	384	-40	0	1	-39	Sombreffe
137	69	206	23	24	47	1456	1505	2961	124	-26	-3	95	<i>Communes de l'arrond. de Philippeville</i>
3	2	5	0	1	1	102	127	229	11	6	1	18	Cerfontaine
83	20	103	6	2	8	342	284	626	1	-55	1	-53	Couvin
3	2	5	0	0	0	77	84	161	-10	1	2	-7	Doische
8	11	19	4	4	8	235	275	510	-57	3	4	-50	Florennes
10	6	16	2	3	5	193	194	387	90	5	0	95	Philippeville
13	14	27	0	1	1	148	138	286	36	-4	4	36	Viroinval
17	14	31	11	13	24	359	403	762	53	18	-15	58	Walcourt
663	510	1173	1240	891	2131	22709	22794	45503	876	373	671	1920	<i>Communes de la province de Flandre Or.</i>
88	74	162	133	104	237	4124	4178	8302	418	78	117	613	<i>Communes de l'arrond. d'Alost</i>
47	34	81	70	46	116	1293	1281	2574	-176	-4	61	-119	Alost
5	1	6	10	10	20	329	324	653	66	10	-4	72	Denderleuw
1	0	1	6	2	8	309	314	623	129	9	12	150	Erpe-Mere
6	7	13	12	11	23	450	450	900	28	23	9	60	Grammont
8	13	21	1	4	5	307	295	602	40	-5	7	42	Haaltert
4	3	7	3	4	7	203	217	420	105	-1	-5	99	Herzele
0	3	3	5	4	9	283	288	571	-9	5	5	1	Lede
12	10	22	22	13	35	479	531	1010	197	18	28	243	Ninove
1	1	2	0	1	1	131	136	267	76	10	2	88	Sint-Lievens-Houtem
4	2	6	4	9	13	340	342	682	-38	13	2	-23	Zottegem
53	36	89	104	75	179	2822	2903	5725	137	37	82	256	<i>Communes de l'arrond. de Termonde</i>
6	4	10	7	3	10	223	223	446	123	-5	4	122	Berlare
7	4	11	4	1	5	236	207	443	38	3	7	48	Buggenhout
15	5	20	28	14	42	602	633	1235	36	0	4	40	Termonde
2	0	2	21	7	28	264	244	508	-61	6	21	-34	Hamme
2	3	5	4	5	9	180	190	370	57	-1	-4	52	Laarne
3	8	11	7	7	14	321	312	633	-31	7	1	-23	Lebbeke
5	5	10	9	10	19	184	210	394	72	3	-9	66	Waasmunster
9	5	14	11	8	19	391	419	810	-90	14	13	-63	Wetteren
1	2	3	0	3	3	183	198	381	-33	8	10	-15	Wichelen
3	0	3	13	17	30	238	267	505	26	2	35	63	Zele
52	30	82	21	14	35	1255	1228	2483	150	69	34	253	<i>Communes de l'arrond. d'Eeklo</i>
8	6	14	-1	1	0	197	195	392	34	27	4	65	Assenede
10	5	15	9	6	15	360	334	694	48	2	9	59	Eeklo
7	4	11	3	2	5	113	123	236	21	-1	-3	17	Kaprijke
5	4	9	5	3	8	233	243	476	-6	15	9	18	Maldegem
6	1	7	0	0	0	100	99	199	15	6	4	25	Sint-Laureins
16	10	26	5	2	7	252	234	486	38	20	11	69	Zelzate
306	238	544	719	508	1227	9440	9373	18813	-412	151	133	-128	<i>Communes de l'arrond. de Gand</i>
1	0	1	1	3	4	234	245	479	29	7	0	36	Aalter
17	15	32	13	13	26	401	410	811	42	2	7	51	Deinze
4	0	4	2	4	6	194	214	408	46	20	12	78	De Pinte
11	7	18	0	1	1	346	368	714	64	0	16	80	Destelbergen

I.N.S. MOUVEMENT DE LA POPULATION EN 1993	TABLEAU 00.89 ENTRÉES, SORTIES ET BILAN MIGRATOIRE PAR COMMUNE, SEXE ET GROUPE DE NATIONALITÉS (y compris les radiés non réinscrits, dans les sorties)																	
	COMMUNES			Entrées de Belges			Entrées de Communautaires			Autres entrées			Total des entrées			Sorties de Belges		
	H	F	T	H	F	T	H	F	T	H	F	T	H	F	T	H	F	T
Evergem	535	547	1082	12	14	26	19	17	36	566	578	1144	494	474	968			
Gavere	215	243	458	4	1	5	2	3	5	221	247	468	144	150	294			
Gand	3300	3222	6522	250	174	424	655	474	1129	4205	3870	8075	3982	4104	8086			
Knesselare	111	127	238	3	1	4	0	1	1	114	129	243	129	162	291			
Lochristi	362	364	726	7	6	13	2	7	9	371	377	748	283	290	573			
Lovendegem	212	217	429	8	3	11	3	3	6	223	223	446	174	191	365			
Melle	270	310	580	4	2	6	3	4	7	277	316	593	235	227	462			
Merebeke	411	487	898	7	11	18	7	9	16	425	487	912	425	397	822			
Moerbeke	121	125	246	7	6	13	2	1	3	130	132	262	89	108	197			
Nazareth	253	303	556	7	2	9	2	4	6	262	309	571	161	151	312			
Nevele	179	176	355	2	1	3	2	1	3	183	178	361	176	147	323			
Oosterzele	210	222	432	7	2	9	9	3	12	226	227	453	203	201	404			
Sint-Martens-Latem	145	188	333	14	6	20	14	14	28	173	208	381	169	199	368			
Waarschoot	117	122	239	4	1	5	1	1	2	122	124	246	126	128	254			
Wachtebeke	149	166	315	14	12	26	8	5	13	171	183	354	138	143	281			
Zomergem	157	159	316	2	0	2	0	1	1	159	160	319	159	146	305			
Zulte	207	217	424	8	9	17	6	5	11	221	231	452	202	215	417			
Communes de l'arrond. d' Audenarde	1785	1793	3578	44	42	86	134	123	257	1963	1958	3921	1577	1652	3229			
Brakel	235	226	461	4	0	4	4	3	7	243	229	472	173	188	361			
Horebeke	34	47	81	0	1	1	0	3	3	34	51	85	33	36	69			
Kluisbergen	69	88	157	1	0	1	0	1	1	70	89	159	110	84	194			
Kruishoutem	139	144	283	4	2	6	2	1	3	145	147	292	112	110	222			
Lierde	87	92	179	2	0	2	4	5	9	93	97	190	93	94	187			
Maarkedal	125	137	262	2	2	4	1	0	1	128	139	267	103	112	215			
Audenarde	369	334	703	12	4	16	15	20	35	396	358	754	330	343	673			
Renaix	377	354	731	15	28	43	107	86	193	499	468	967	341	341	682			
Wortegem-Petegem	113	121	234	2	0	2	0	2	2	115	123	238	83	100	183			
Zingem	102	103	205	0	3	3	1	2	3	103	108	211	94	118	212			
Zwalm	135	147	282	2	2	4	0	0	0	137	149	286	105	126	231			
Communes de l'arrond. de Saint-Nicolas	3132	3304	6436	145	103	248	291	210	501	3568	3617	7185	3064	3138	6202			
Beveren	612	597	1209	22	19	41	27	26	53	661	642	1303	531	557	1088			
Kruibeke	197	219	416	7	3	10	13	15	28	217	237	454	209	200	409			
Lokeren	378	437	815	16	5	21	66	45	111	460	487	947	398	444	842			
Sint-Gillis-Waas	305	320	625	8	12	20	14	11	25	327	343	670	261	296	557			
Saint-Nicolas	862	895	1757	58	40	98	128	83	209	1046	1018	2064	1057	1001	2058			
Stekene	342	356	698	18	15	33	8	8	16	368	379	747	213	245	458			
Tamise	436	480	916	16	9	25	37	22	59	489	511	1000	395	395	790			
Communes de la province de Flandre Oc.	18809	18681	37490	925	756	1681	1010	730	1740	20744	20167	40911	18600	18388	36988			
Communes de l'arrond. de Bruges	4573	4426	8999	300	266	566	251	204	455	5124	4896	10020	4416	4316	8732			
Beernem	268	169	437	3	7	10	1	4	5	272	180	452	180	185	365			
Blankenberge	533	476	1009	24	19	43	33	16	49	590	511	1101	432	413	845			
Bruges	1554	1542	3096	186	165	351	166	140	306	1906	1847	3753	1736	1700	3436			
Damme	201	206	407	3	3	6	3	2	5	207	211	418	169	183	352			
Jabbeke	271	271	542	9	5	14	5	5	10	285	281	566	220	220	440			
Knokke-Heist	676	665	1341	57	45	102	30	19	49	763	729	1492	556	574	1130			
Oostkamp	366	369	735	7	7	14	3	5	8	376	381	757	406	369	775			
Torhout	267	263	530	4	3	7	4	5	9	275	271	546	281	251	532			
Zedelgem	376	408	784	5	7	12	4	6	10	385	421	806	369	352	721			
Zuienkerke	61	57	118	2	5	7	2	2	4	65	64	129	67	69	136			
Communes de l'arrond. de Dixmude	670	687	1357	14	12	26	18	18	36	702	717	1419	659	705	1364			
Dixmude	205	233	438	5	3	8	5	6	11	215	242	457	232	232	464			
Houthulst	114	124	238	2	3	5	3	2	5	119	129	248	97	127	224			
Koekelare	159	147	306	2	1	3	8	8	16	169	156	325	124	125	249			
Kortemark	150	133	283	1	4	5	2	2	4	153	139	292	159	163	322			
Lo-Reninge	42	50	92	4	1	5	0	0	0	46	51	97	47	58	105			

TABLEAU 00.89													I.N.S.
ENTRÉES, SORTIES ET BILAN MIGRATOIRE PAR COMMUNE, SEXE ET GROUPE DE NATIONALITÉS (y compris les radiés non réinscrits, dans les sorties)													MOUVEMENT DE LA POPULATION EN 1993
Sorties de communautaires			Autres sorties			Total des sorties			Solde migratoire (sexes réunis)				COMMUNES
H	F	T	H	F	T	H	F	T	Belges	Comm.	autres	TOTAL	
9	7	16	16	12	28	519	493	1012	114	10	8	132	Evergem
5	2	7	0	1	1	149	153	302	164	-2	4	166	Gavere
191	155	346	634	441	1075	4807	4700	9507	-1584	78	54	-1432	Gand
3	0	3	0	0	0	132	162	294	-53	1	1	-51	Knesselare
8	4	12	3	6	9	294	300	594	153	1	0	154	Lochristi
6	5	11	1	0	1	181	196	377	64	0	5	69	Lovendegem
6	0	6	7	4	11	248	231	479	118	0	-4	114	Melle
12	13	25	6	3	9	443	413	856	56	-7	7	56	Merebeke
4	2	6	2	2	4	95	112	207	49	7	-1	55	Moerbeke
4	5	9	5	2	7	170	158	328	244	0	-1	243	Nazareth
0	1	1	2	0	2	178	148	326	32	2	1	35	Nevele
1	2	3	0	0	0	204	203	407	28	6	12	46	Oosterzele
13	14	27	16	10	26	198	223	421	-35	-7	2	-40	Sint-Martens-Latem
3	1	4	2	2	4	131	131	262	-15	1	-2	-16	Waarschoot
5	3	8	1	0	1	144	146	290	34	18	12	64	Wachtebeke
0	1	1	1	0	1	180	147	307	11	1	0	12	Zomergem
3	1	4	7	4	11	212	220	432	7	13	0	20	Zulte
Communes de l'arrond. d' Audenarde													
34	25	59	36	50	86	1647	1727	3374	349	27	171	547	
6	3	9	1	0	1	180	191	371	100	-5	6	101	Brakel
0	0	0	0	0	0	33	36	69	12	1	3	16	Horebeke
1	1	2	3	3	6	114	88	202	-37	-1	-5	-43	Kluisbergen
1	1	2	3	4	7	116	115	231	61	4	-4	61	Kruishoutem
-1	0	-1	0	0	0	92	94	186	-8	3	9	4	Lierde
2	0	2	0	0	0	105	112	217	47	2	1	50	Maarkedal
9	7	16	7	5	12	346	355	701	30	0	23	53	Audenarde
13	13	26	21	33	54	375	387	762	49	17	139	205	Renaix
1	0	1	0	1	1	84	101	185	51	1	1	53	Wortegem-Petegem
2	0	2	1	3	4	97	121	218	-7	1	-1	-7	Zingem
0	0	0	0	1	1	105	127	232	51	4	-1	54	Zwalm
Communes de l'arrond. de Saint-Nicolas													
130	107	237	227	140	367	3421	3385	6806	234	11	134	379	
29	20	49	6	11	17	566	588	1154	121	-8	36	149	Beveren
5	6	11	15	10	25	229	216	445	7	-1	3	9	Kruibeke
12	13	25	46	41	87	456	498	954	-27	-4	24	-7	Lokeren
12	7	19	10	5	15	283	308	591	68	1	10	79	Sint-Gillis-Waas
45	47	92	104	50	154	1206	1098	2304	-301	6	55	-240	Saint-Nicolas
15	8	23	0	1	1	228	254	482	240	10	15	265	Stekene
12	6	18	46	22	68	453	423	876	126	7	-9	124	Tamise
Communes de la province de Flandre Oc.													
Communes de l'arrond. de Bruges													
231	209	440	260	140	400	4907	4665	9572	267	128	55	448	
1	0	1	1	1	2	182	186	368	72	9	3	84	Beemem
7	12	19	30	8	38	469	433	902	164	24	11	199	Blankenberge
154	136	290	154	100	254	2044	1936	3980	-340	61	52	-227	Bruges
5	6	11	1	1	2	175	190	365	55	-5	3	53	Damme
5	5	10	2	1	3	227	226	453	102	4	7	113	Jabbeke
38	34	72	47	13	60	641	621	1262	211	30	-11	230	Knokke-Heist
6	1	7	7	3	10	419	373	792	-40	7	-2	-35	Oostkamp
5	2	7	14	7	21	300	260	560	-2	0	-12	-14	Torhout
8	11	19	4	6	10	381	369	750	63	-7	0	56	Zedelgem
2	2	4	0	0	0	69	71	140	-18	3	4	-11	Zuienkerke
Communes de l'arrond. de Dixmude													
14	4	18	15	14	29	688	723	1411	-7	8	7	8	
10	3	13	7	10	17	249	245	494	-26	-5	-6	-37	Dixmude
1	0	1	5	2	7	103	129	232	14	4	-2	16	Houthulst
0	0	0	2	1	3	126	126	252	57	3	13	73	Koekelare
1	1	2	1	1	2	161	165	326	-39	3	2	-34	Kortemark
2	0	2	0	0	0	49	58	107	-13	3	0	-10	Lo-Reninge

I.N.S. MOUVEMENT DE LA POPULATION EN 1993	TABLEAU 00.89 ENTRÉES, SORTIES ET BILAN MIGRATOIRE PAR COMMUNE, SEXE ET GROUPE DE NATIONALITÉS (y compris les radiés non réinscrits, dans les sorties)																	
	COMMUNES			Entrées de Belges			Entrées de Communautaires			Autres entrées			Total des entrées			Sorties de Belges		
	H	F	T	H	F	T	H	F	T	H	F	T	H	F	T			
Communes de l'arrond. d'Ypres																		
	1201	1251	2452	82	73	155	67	50	117	1350	1374	2724	1305	1344	2649			
Heuvelland	120	143	263	21	23	44	2	4	6	143	170	313	123	135	258			
Ypres	404	413	817	19	20	39	48	29	77	471	462	933	432	450	882			
Langemark-Poelkapelle	80	97	177	2	1	3	0	2	2	82	100	182	99	91	190			
Messines	18	16	34	12	9	21	0	0	0	30	25	55	16	23	39			
Poperinge	139	153	292	7	6	13	3	8	11	149	167	316	194	214	408			
Vieteren	55	46	101	1	0	1	0	0	0	56	46	102	50	46	96			
Wervik	212	197	409	18	12	30	14	5	19	244	214	458	237	208	445			
Zonnebeke	173	186	359	2	2	4	0	2	2	175	190	365	154	177	331			
Communes de l'arrond. de Courtrai																		
	4393	4246	8639	200	154	354	282	191	473	4875	4591	9466	4651	4448	9099			
Anzegem	216	200	416	2	4	6	2	3	5	220	207	427	212	181	393			
Avelgem	150	174	324	2	4	6	13	5	18	165	183	348	147	173	320			
Deerlijk	175	195	370	3	0	3	2	1	3	180	196	376	198	217	415			
Harelbeke	443	411	854	9	7	16	28	21	49	480	439	919	476	473	949			
Courtrai	1249	1157	2406	73	57	130	133	72	205	1455	1286	2741	1393	1259	2652			
Kuurne	270	256	526	8	7	15	10	9	19	288	272	560	297	282	559			
Lendeledede	72	74	146	3	2	5	2	1	3	77	77	154	96	107	203			
Menin	459	459	918	48	45	93	30	24	54	537	528	1065	522	491	1013			
Espierres-Helchin	53	54	107	5	1	6	2	3	5	60	58	118	47	39	86			
Waregem	542	524	1066	20	11	31	33	29	62	595	564	1159	535	498	1033			
Wevelgem	413	409	822	16	12	28	17	15	32	446	436	882	410	425	835			
Zwevegem	351	333	684	11	4	15	10	8	18	372	345	717	318	323	641			
Communes de l'arrond. d'Ostende																		
	3356	3345	6701	152	124	276	218	132	350	3726	3601	7327	3099	2949	6048			
Bredene	431	434	865	15	10	25	65	22	87	511	466	977	354	348	702			
De Haan	348	359	707	13	9	22	5	7	12	366	375	741	281	274	555			
Gistel	214	215	429	4	3	7	3	1	4	221	219	440	207	201	408			
Ichtegem	259	263	522	5	4	9	0	3	3	264	270	534	248	215	463			
Middekerke	481	477	958	16	17	33	20	12	32	517	506	1023	398	397	795			
Ostende	1410	1385	2795	97	80	177	123	82	205	1630	1547	3177	1450	1335	2785			
Oudenburg	213	212	425	2	1	3	2	5	7	217	218	435	161	179	340			
Communes de l'arrond. de Roulers																		
	1970	1966	3936	48	25	73	86	65	151	2104	2056	4160	2005	2028	4033			
Hooglede	149	151	300	5	3	8	3	4	7	157	158	315	150	141	291			
Ingelmunster	154	161	315	0	3	3	8	8	16	162	172	334	165	159	324			
Izegem	361	354	715	5	2	7	9	10	19	375	366	741	344	377	721			
Ledegem	113	116	229	0	0	0	4	2	6	117	118	235	161	142	303			
Lichtervelde	158	142	300	2	4	6	0	4	4	160	150	310	115	119	234			
Moorslede	145	174	319	2	3	5	3	0	3	150	177	327	161	178	339			
Roulers	743	711	1454	24	9	33	56	31	87	823	751	1574	772	762	1534			
Staden	147	157	304	10	1	11	3	6	9	160	164	324	137	150	287			
Communes de l'arrond. de Tielt																		
	1155	1248	2403	17	13	30	40	40	80	1212	1301	2513	1159	1206	2365			
Ardooise	126	135	261	0	0	0	0	2	2	126	137	263	141	128	269			
Dentergem	139	163	302	2	0	2	5	2	7	146	165	311	128	122	250			
Meulebeke	116	134	250	4	2	6	6	4	10	126	140	266	131	140	271			
Oostrozebeke	93	102	195	1	0	1	1	6	7	95	108	203	110	98	208			
Pittem	77	85	162	1	2	3	0	1	1	78	88	166	101	143	244			
Ruiselede	66	81	147	3	0	3	0	1	1	69	82	151	55	68	123			
Tielt	269	259	528	5	7	12	17	10	27	291	276	567	234	234	468			
Wielsbeke	117	128	245	0	0	0	9	11	20	126	139	265	103	129	232			
Wingene	152	161	313	1	2	3	2	3	5	155	166	321	156	144	300			
Communes de l'arrond. de Furnes																		
	1491	1512	3003	112	89	201	48	30	78	1651	1631	3282	1306	1392	2698			
Alveringem	85	96	181	3	3	6	0	0	0	88	99	187	124	127	251			
La Panne	270	271	541	51	33	84	14	4	18	335	308	643	217	241	458			
Koksijde	568	533	1101	45	39	84	13	16	29	626	588	1214	451	484	935			
Nieuport	354	388	742	4	5	9	13	8	21	371	401	772	328	352	680			
Furnes	214	224	438	9	9	18	8	2	10	231	235	466	186	188	374			
Total des communes du Royaume	192758	199305	392063	27908	25417	53325	26432	21697	48129	247098	246419	493517	194282	200690	394972			

TABLEAU 00.89													I.N.S.
ENTRÉES, SORTIES ET BILAN MIGRATOIRE PAR COMMUNE, SEXE ET GROUPE DE NATIONALITÉS (y compris les radiés non réinscrits, dans les sorties)													MOUVEMENT DE LA POPULATION EN 1993
Sorties de communautaires			Autres sorties			Total des sorties			Solde migratoire (sexes réunis)				COMMUNES
H	F	T	H	F	T	H	F	T	Belges	Comm.	autres	TOTAL	
64	77	141	57	32	89	1426	1453	2879	-197	14	28	-155	Communes de l'arrond. d'Ypres
10	17	27	0	3	3	133	155	288	5	17	3	25	Heuvelland
20	14	34	44	21	65	496	485	981	-65	5	12	-48	Ypres
0	0	0	1	1	2	100	92	192	-13	3	0	-10	Langemark-Poelkapelle
8	8	16	0	0	0	24	31	55	-5	5	0	0	Messines
11	11	22	4	2	6	209	227	436	-116	-9	5	-120	Poperinge
1	2	3	0	0	0	51	48	99	5	-2	0	3	Vie teren
12	24	36	7	5	12	256	237	493	-36	-6	7	-35	Wervik
2	1	3	1	0	1	157	178	335	28	1	1	30	Zonnebeke
182	123	285	214	109	323	5027	4680	9707	-460	69	150	-241	Communes de l'arrond. de Courtrai
4	1	5	2	2	4	218	184	402	23	1	1	25	Anzegem
5	3	8	1	0	1	153	176	329	4	-2	17	19	Avelgem
2	2	4	2	3	5	202	222	424	-45	-1	-2	-48	Deerlijk
6	4	10	11	0	11	493	477	970	-95	6	38	-51	Harelbeke
50	40	90	127	52	179	1570	1351	2921	-246	40	26	-180	Courtrai
3	0	3	4	2	6	304	264	568	-33	12	13	-8	Kuume
0	0	0	2	2	4	98	109	207	-57	5	-1	-53	Lendelede
55	46	101	22	17	39	599	554	1153	-95	-8	15	-88	Menin
4	7	11	1	0	1	52	46	98	21	-5	4	20	Espierres-Helchin
11	9	20	32	19	51	578	526	1104	33	11	11	55	Waregem
12	7	19	6	8	14	428	440	868	-13	9	18	14	Wevelgem
10	4	14	4	4	8	332	331	663	43	1	10	54	Zwevegem
121	100	221	168	73	241	3388	3122	6510	653	55	109	817	Communes de l'arrond. d'Ostende
8	9	17	38	12	50	400	369	769	163	8	37	208	Bredene
13	19	32	6	5	11	300	298	598	152	-10	1	143	De Haan
2	2	4	6	2	8	215	205	420	21	3	-4	20	Gistel
1	2	3	1	0	1	250	217	467	59	6	2	67	Ichtegem
21	20	41	31	12	43	450	429	879	183	-8	-11	144	Middelkerke
74	48	122	85	40	125	1609	1423	3032	10	55	80	145	Ostende
2	0	2	1	2	3	164	181	345	85	1	4	90	Oudenburg
36	20	56	50	21	71	2091	2069	4160	-97	17	80	0	Communes de l'arrond. de Roulers
2	3	5	4	2	6	156	146	302	9	3	1	13	Hooglede
1	4	5	0	1	1	166	164	330	-9	-2	15	4	Ingelmunster
9	1	10	9	7	16	362	385	747	-6	-3	3	-8	Izegem
1	1	2	1	0	1	163	143	306	-74	-2	5	-71	Ledegem
0	1	1	0	0	0	115	120	235	66	5	4	75	Lichtervelde
2	0	2	2	0	2	165	178	343	-20	3	1	-16	Moorslede
19	9	28	30	9	39	821	780	1601	-80	5	48	-27	Roulers
2	1	3	4	2	6	143	153	296	17	8	3	28	Staden
8	13	21	29	21	50	1196	1240	2436	38	9	30	77	Communes de l'arrond. de Tielt
1	2	3	3	0	3	145	130	275	-8	-3	-1	-12	Ardooie
1	4	5	0	3	3	129	129	258	52	-3	4	53	Dentergem
1	2	3	3	2	5	135	144	279	-21	3	5	-13	Meulebeke
0	0	0	4	2	6	114	100	214	-13	1	1	-11	Oostrozebeke
0	1	1	1	0	1	102	144	246	-82	2	0	-80	Pittem
1	0	1	0	0	0	56	68	124	24	2	1	27	Ruiselede
2	3	5	7	3	10	243	240	483	60	7	17	84	Tielt
2	1	3	10	9	19	115	139	254	13	-3	1	11	Wielsbeke
0	0	0	1	2	3	157	146	303	13	3	2	18	Wingene
58	49	107	80	36	116	1444	1477	2921	305	94	-38	361	Communes de l'arrond. de Furnes
6	2	8	1	0	1	131	129	260	-70	-2	-1	-73	Alveringem
21	18	39	15	6	21	253	265	518	83	45	-3	125	La Panne
23	18	41	32	16	48	506	518	1024	166	43	-19	190	Koksijde
5	8	13	26	11	37	359	371	730	62	-4	-16	42	Nieuport
3	3	6	6	3	9	195	194	389	64	12	1	77	Furnes
23324	20218	43542	20261	15804	36065	237867	236712	474579	-2909	9783	12064	18938	Total des communes du Royaume

No. du tableau	INTITULE DU TABLEAU	Entités administratives pour lesquelles le tableau est établi	Nombre de pages par tableau
LISTE DES DONNEES DISPONIBLES.			
00.01	Population de nationalité belge et étrangère par sexe, superficie des entités administratives.	Toutes entités.	12
00.03	Population par état civil et par sexes.	Toutes entités.	12
A	Population totale.	Toutes entités.	12
B	Population étrangère.	Toutes entités.	12
00.04	Population par sexe, groupe et classe d'âges.	Toutes entités.	24
A	MFT Population totale.	Toutes entités.	24
B	MFT Population étrangère.	Toutes entités.	24
C	MFT Population belge.	Toutes entités.	24
00.05	MFT Population étrangère selon le sexe et les principales nationalités recensées.	Toutes entités.	24
00.80	A Population belge et étrangère habitant depuis plus d'un an dans la même commune, par sexe.	Toutes entités.	12
B	Population belge et étrangère habitant depuis plus d'un an à la même adresse, par sexe.	Toutes entités.	12
C	Population belge et étrangère habitant depuis 1981 à la même adresse, par sexe.	Toutes entités.	12
00.83	Mouvement de la population en 1993.	Toutes entités.	24
A	MFT Population totale, par sexe.	Toutes entités	24
B	MFT Population étrangère, par sexe.	Toutes entités	24
C	MFT Population belge, par sexe.	Toutes entités	24
00.87	Entrées, sorties et solde migratoire par commune et groupe de lieux d'origine ou de destination.	Toutes entités.	22
00.88	A Entrées par commune et groupe d'âges quinquennaux.	Toutes entités.	22
B	Sorties par commune et groupe d'âges quinquennaux.	Toutes entités.	22
C	Solde migratoire par commune et groupe d'âges quinquennaux.	Toutes entités.	22
00.89	A Entrées, sorties et bilan migratoire par commune, sexe et groupe de nationalités.	Toutes entités	22
01.01	Population par année de naissance, sexe et état civil.	APGR	3
A	Population totale	APGR	3
B	Population étrangère	APGR	3
C	Population belge	APGR	3
02.01	G Population étrangère par nationalité, groupe et classe d'âges.	APGR	4
85.01	A MFT Migrations internes entre arrondissements - Population totale.	APGR	12
B	MFT Migrations internes entre arrondissements - Population étrangère.	APGR	12
87.01	Migrations extérieures par sexe et pays de nationalité.	GR	24
87.02	A Immigrations extérieures par groupe d'âges et pays de nationalité.	R	2
B	Emigrations extérieures par groupe d'âges et pays de nationalité.	R	2
C	Solde migratoire extérieur par groupe d'âges et pays de nationalité.	R	2
87.03	A Immigrations par sexe, âge à la migration et niveau de la migration.	GR	8
B	Emigrations par sexe, âge à la migration et niveau de la migration.	GR	8
87.04	A Migrations extérieures de la population de nationalité belge par sexe et pays de provenance ou de destination.	GR	8

MOUVEMENT DE LA POPULATION

Notes pour la lecture des tableaux

Les naissances sont celles des personnes dont la mère réside dans la commune.

Les décès sont ceux des personnes résidant dans la commune.

La colonne "Interne - entrées" dénombre les inscriptions dans la commune de personnes provenant d'une autre commune belge.

La colonne "Interne - sorties" dénombre les radiations de la commune de personnes parties résider dans une autre commune belge..

La colonne "Externe - entrées" dénombre les inscriptions dans la commune de personnes provenant de l'étranger.

La colonne "Externe - sorties" dénombre les radiations de la commune de personnes parties résider à l'étranger.

Les ajustements donnent:

Les réinscrits ayant été rayés - Personnes qui ont été rayées d'office l'année précédente et qui ont été inscrites dans une autre commune (la plupart des cas) ou dans la même commune (plus rarement).

La population rayée d'office - Personnes rayées des registres après constat de leur disparition.

L'ajustement statistique - Solde d'opérations de l'année précédente qui n'avaient pas encore été comptabilisées par le Registre national au moment où il a transmis le fichier du mouvement de cette année-là à l'I.N.S. Les chiffres mentionnés dans la colonne accroissement total ne correspondent donc pas à la différence entre le chiffre de la population au 31 décembre et celui au 1er janvier de l'année en cours car cette différence tient compte de l'ajustement statistique.

