

STATISTIQUES DEMOGRAPHIQUES

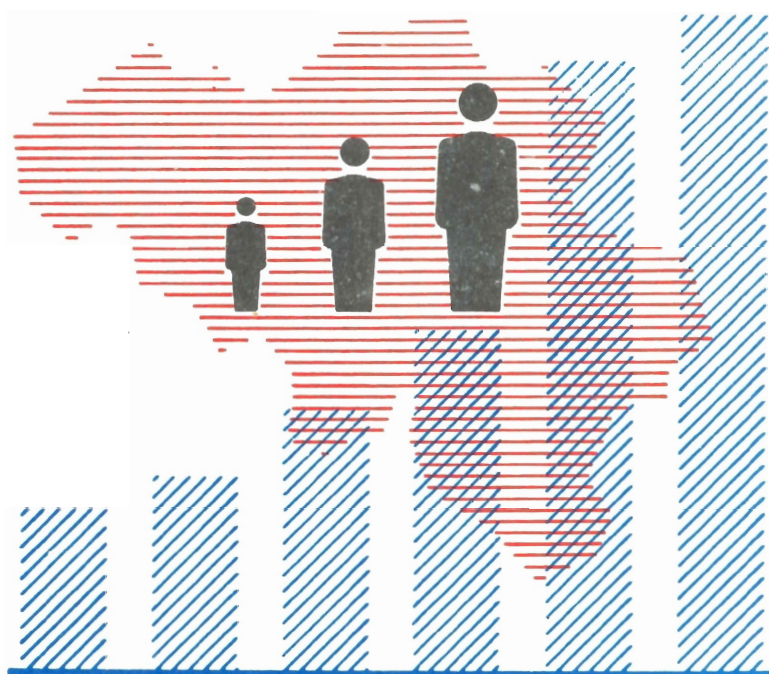

MOUVEMENT DE LA POPULATION
DES COMMUNES EN 1975

1976

N^o 2

INSTITUT NATIONAL DE STATISTIQUE

ROYAUME DE BELGIQUE

MINISTRE DES AFFAIRES ECONOMIQUES

STATISTIQUES DEMOGRAPHIQUES

MOUVEMENT DE LA POPULATION
DES COMMUNES EN 1975

1976

N^o 2

Abonnement	: Belgique :	130 F l'an
	: Etranger :	160 F l'an
Ce numéro	: Belgique :	45 F
	: Etranger :	55 F

On peut se procurer le présent bulletin au siège de l'INSTITUT NATIONAL DE STATISTIQUE
Rue de Louvain, 44 - 1000 Bruxelles
Compte n^o 000-2005886-23

LE MOUVEMENT DE LA POPULATION DES COMMUNES

La présente brochure contient, d'une part, le chiffre de la population de résidence habituelle des diverses communes belges au 31 décembre et, d'autre part, les données relatives aux mouvements naturel et migratoire, constatés au cours de l'année considérée.

Le point de départ pour la fixation du chiffre de la population de résidence habituelle (population de droit) d'une commune est le chiffre relevé lors du dernier recensement général, lequel a eu lieu le 31 décembre 1970.

Pour calculer la population au 31 décembre des années subséquentes, on ajoute au chiffre de la population constaté le 31 décembre précédent, le nombre des " entrées " (naissances et immigrations) et l'on en soustrait les " sorties " (décès et émigrations).

Les renseignements concernant ces faits démographiques sont puisés dans les registres de la population et des étrangers.

Les chiffres concernant les mariages et divorces proviennent des registres de l'état civil : ils sont provisoires et donnés à titre indicatif.

La population de droit, qui fait l'objet des statistiques précitées, comprend exclusivement les personnes ayant leur résidence habituelle dans la commune. Les naissances et les décès ne sont relevés que si la mère des nouveau-nés ou si les décédés appartiennent à la population de droit de la commune considérée.

Les mort-nés et autres enfants présentés sans vie à l'état civil ne sont pas compris dans ces statistiques.

PROVINCE D'ANVERS

Communes et arrondissements	Entrées				Sorties				Population au 31 décembre 1975			Ma- riages	Di- vorces	
	Naissances		Immigrations		Décès		Emigrations		M	F	Total			
	M	F	M	F	M	F	M	F						
ARRONDISSEMENT D'ANVERS														
Aartselaar	79	72	443	485	40	49	165	179	4 935	4 880	9 815	47	4	
Antwerpen	1 039	999	7 554	6 481	1 549	1 524	8 803	8 301	100 363	108 837	209 200	1 392	445	
Berchem	306	272	2 010	2 132	365	382	2 180	2 199	22 841	25 823	48 664	306	76	
Boechout	54	49	305	303	49	38	288	271	4 384	4 258	8 642	55	8	
Boom	79	61	287	302	159	121	326	332	7 696	7 966	15 662	91	13	
Borgerhout	274	255	2 050	1 914	385	349	2 083	2 102	22 487	24 307	46 794	317	75	
Borsbeek	74	65	330	353	29	35	276	283	3 765	3 752	7 517	54	3	
Brasschaat	165	148	1 040	989	166	145	799	803	15 093	15 245	30 338	207	33	
Brecht	64	57	251	230	35	81	180	202	4 535	4 889	9 424	66	6	
Brochem	13	20	72	72	14	7	55	45	1 613	1 621	3 234	19	3	
Burcht	40	39	151	136	46	27	143	163	3 372	3 386	6 758	62	7	
Deurne	458	440	2 791	2 918	503	467	2 764	2 803	38 491	42 089	80 580	521	140	
Edegem	122	119	704	727	83	91	625	663	10 589	10 900	21 489	151	18	
Ekeren	163	151	869	848	155	137	859	824	14 869	15 099	29 968	218	30	
Emblem	12	7	46	42	16	6	55	55	1 329	1 269	2 598	20	2	
Essen	82	78	155	181	61	59	127	125	5 771	5 636	11 407	88	5	
Halle	30	45	253	268	30	27	77	73	2 264	2 283	4 547	22	1	
Hemiksem	55	53	230	254	72	58	210	205	5 132	5 172	10 304	70	11	
Hoboken	159	175	891	897	201	192	969	953	16 772	17 428	34 200	242	64	
Hoevenen	36	36	370	378	10	17	125	115	2 448	2 397	4 845	28	1	
Hove	35	42	173	185	30	28	182	207	3 317	3 348	6 665	56	7	
Kalmthout	91	76	388	429	83	71	302	324	6 867	6 775	13 642	104	9	
Kapellen	78	75	540	499	78	75	415	395	7 033	7 045	14 078	89	10	
Kontich	97	108	451	485	81	76	339	306	7 921	8 008	15 929	100	12	
Lint	34	38	246	244	25	22	94	113	2 547	2 567	5 114	43	5	
Loenhout	22	27	26	18	9	8	32	46	1 539	1 410	2 949	35	1	
Massenhoven	12	5	26	30	5	3	27	29	442	440	882	9	1	
Merksem	226	225	1 678	1 641	259	194	1 352	1 466	20 065	21 195	41 260	347	46	
Mortsel	138	177	914	898	180	114	913	1 003	13 480	14 229	27 709	220	34	
Niel	25	36	143	143	61	69	210	212	4 421	4 512	8 933	61	11	
Oelegem	24	19	56	59	14	13	55	59	1 614	1 544	3 158	24	-	
Oostmalle	38	47	105	103	34	20	54	69	2 140	2 186	4 326	34	-	
Pulderbos	9	12	68	92	10	18	32	31	896	923	1 819	11	1	
Pulle	7	5	44	39	7	6	47	51	902	878	1 780	14	-	
Ranst	23	30	157	145	24	11	105	91	2 160	2 093	4 253	31	5	
Reet	32	32	104	105	24	10	102	100	2 476	2 466	4 942	44	3	
Rumst	24	26	96	101	29	32	101	117	2 735	2 748	5 483	39	4	
Schelle	39	34	163	178	46	23	175	165	3 476	3 412	6 888	52	4	
Schilde	46	50	437	439	53	25	264	281	5 006	5 014	10 020	77	6	
Schoten	171	155	892	950	163	153	797	817	15 352	15 796	31 148	214	31	
's Gravenwezel	16	14	222	236	17	28	138	122	2 516	2 751	5 267	28	5	
Sint-Job-in-'t-Goor	35	28	176	153	27	17	112	100	2 094	1 977	4 071	27	5	
Sint-Lenaarts	37	34	65	78	25	18	98	70	2 426	2 296	4 722	28	2	
Stabroek	29	31	230	203	31	32	143	150	3 039	3 030	6 069	57	2	
Terhagen	9	3	49	52	13	16	89	72	1 324	1 340	2 664	15	4	
Viersel	4	10	27	19	4	3	27	25	446	458	904	7	2	
Vremde	11	8	94	68	9	5	48	32	858	759	1 617	4	2	
Waarloos	7	3	23	25	11	4	31	38	732	711	1 443	17	-	
Westmalle	26	33	149	159	33	37	89	81	2 634	2 587	5 221	30	2	
Wijnegem	43	52	242	254	52	62	250	238	4 189	4 307	8 496	79	8	

PROVINCE D'ANVERS (suite)

Communes et arrondissements	Entrées				Sorties				Population au 31 décembre 1975			Ma- riages	Di- vorces
	Naissances		Immigrations		Décès		Emigrations		M	F	Total		
	M	F	M	F	M	F	M	F	M	F	Total		
ARRONDISSEMENT D'ANVERS (suite)													
Wilrijk	236	264	1 710	1 724	250	208	1 681	1 601	21 318	22 901	44 219	308	43
Wommelgem	58	61	339	357	49	65	286	307	4 838	4 851	9 689	75	12
Wuustwezel	65	67	195	184	28	37	137	126	4 867	4 599	9 466	80	5
Zandhoven	16	16	85	76	12	20	51	56	1 604	1 570	3 174	28	-
Zoersel	44	34	221	209	10	11	64	84	2 418	2 214	4 632	35	1
Zwijnrecht	64	57	248	283	88	94	301	303	4 942	5 048	9 990	73	11
<i>Total</i>	<i>5 175</i>	<i>5 075</i>	<i>31 584</i>	<i>30 773</i>	<i>5 842</i>	<i>5 440</i>	<i>30 263</i>	<i>29 983</i>	<i>453 383</i>	<i>475 225</i>	<i>928 608</i>	<i>6 471</i>	<i>1 230</i>
ARRONDISSEMENT DE MALINES													
Beerzel	26	36	71	76	30	20	79	71	2 638	2 535	5 173	43	4
Berlaar	53	49	113	128	67	43	134	129	4 742	4 756	9 498	62	7
Beval	6	16	28	27	7	3	32	26	889	864	1 753	10	2
Blaasveld	6	15	60	66	18	13	85	79	1 559	1 508	3 067	23	3
Bonheiden	31	46	144	164	36	30	153	165	3 950	4 033	7 983	56	4
Booischoot	30	24	79	80	23	29	85	79	2 921	2 781	5 702	35	3
Bornem	72	62	172	166	68	68	142	136	5 587	5 410	10 997	85	11
Breendonk	15	17	103	101	15	13	64	71	1 780	1 747	3 527	25	2
Duffel	80	98	205	244	67	80	209	204	6 756	7 468	14 224	87	14
Hallaar	14	24	77	60	14	11	54	43	1 353	1 338	2 691	16	4
Heffen	8	3	35	35	12	13	31	28	825	825	1 650	10	1
Heindonk	1	2	2	1	4	1	5	8	294	268	562	3	1
Heist-op-den Berg	76	68	207	217	61	57	221	225	6 973	6 821	13 794	117	17
Hingene	20	13	59	45	26	17	76	86	1 975	1 882	3 857	34	3
Hombeek	28	18	90	88	22	20	55	66	1 855	1 841	3 696	41	2
Itegem	35	18	91	82	25	23	68	79	2 455	2 336	4 791	41	1
Kessel	28	28	109	114	33	18	75	80	2 806	2 771	5 577	31	8
Koningshooikt	14	18	77	53	26	17	63	45	1 844	1 726	3 570	31	6
Leest	14	13	44	42	11	3	41	27	1 055	1 022	2 077	12	2
Lier	155	152	494	480	218	165	451	431	13 531	14 281	27 812	170	36
Liezele	5	7	31	33	8	12	28	33	597	575	1 172	15	1
Lippelo	5	5	39	64	17	48	26	30	427	540	967	13	2
Mariekerke	8	7	29	22	11	10	43	27	976	962	1 938	10	-
Mechelen	404	346	1 297	1 208	466	404	1 390	1 279	31 243	33 395	64 638	441	89
Nijlen	62	66	135	143	66	41	138	149	5 448	5 164	10 612	73	9
Onze-Lieve-Vrouw-Waver	24	22	76	81	37	40	82	75	2 242	2 392	4 634	40	6
Oppuurs	8	8	22	23	10	2	21	22	830	834	1 664	17	-
Putte	43	37	167	180	39	50	110	110	3 624	3 595	7 219	49	14
Puurs	32	41	103	113	41	44	130	140	3 447	3 364	6 811	42	5
Rijmenam	28	25	158	155	26	25	91	97	2 339	2 276	4 615	20	4
Ruisbroek	13	18	67	65	30	20	88	89	2 055	1 989	4 044	36	2
Schriek	33	26	76	69	17	18	71	80	2 078	1 971	4 049	36	2
Sint-Amands	28	23	100	113	28	26	79	83	2 204	2 170	4 374	28	-
Sint-Katelijne-Waver	62	78	270	255	88	51	237	241	7 112	7 045	14 157	85	12
Tisselt	20	21	48	41	14	13	83	75	1 462	1 395	2 857	29	1
Walem	11	12	30	26	14	8	39	44	826	800	1 626	10	-
Weest	3	1	7	9	4	2	4	10	242	200	442	3	1
Wiekevorst	19	11	47	47	15	20	52	50	1 406	1 274	2 680	21	-
Willebroek	83	76	365	362	116	86	264	260	7 666	7 871	15 537	115	20
<i>Total</i>	<i>1 803</i>	<i>1 550</i>	<i>5 327</i>	<i>5 278</i>	<i>1 830</i>	<i>1 564</i>	<i>5 099</i>	<i>4 972</i>	<i>142 012</i>	<i>144 025</i>	<i>286 037</i>	<i>2 015</i>	<i>299</i>

PROVINCE D'ANVERS (suite)

Communes et arrondissements	Entrées				Sorties				Population au 31 décembre 1975			Ma- riages	Di- vorces
	Naissances		Immigrations		Décès		Émigrations		M	F	Total		
	M	F	M	F	M	F	M	F					
ARRONDISSEMENT DE TURNHOUT													
Arendonk	71	71	150	167	62	46	117	125	5 223	5 079	10 302	70	5
Baarle-Hertog	12	13	37	47	5	5	59	65	1 057	1 022	2 079	23	1
Balen	87	85	266	228	54	57	291	285	7 786	7 320	15 106	134	8
Bearsse	55	96	194	190	48	28	185	172	5 030	4 952	9 982	75	1
Bouwel	15	17	89	89	9	6	41	44	1 226	1 182	2 408	16	1
Dessel	60	35	92	97	36	26	100	100	3 995	3 809	7 804	58	3
Einshout	22	20	74	66	7	6	44	40	1 319	1 229	2 548	20	-
Geel	191	191	418	389	158	118	445	460	15 330	14 650	29 980	276	22
Gierle	33	26	48	52	17	5	55	56	1 597	1 499	3 096	35	-
Grobbendonk	40	43	164	186	25	15	129	142	2 933	2 865	5 798	33	3
Herentals	121	125	387	425	106	67	444	526	9 015	9 308	18 323	167	15
Herenthout	49	53	117	107	24	15	100	108	3 657	3 401	7 058	62	9
Herselt	34	39	139	129	45	43	103	98	3 905	3 722	7 627	73	4
Hoogstraten	39	47	72	74	35	38	88	82	2 236	2 264	4 500	36	3
Houtvenne	10	10	34	27	5	3	28	34	769	731	1 500	19	2
Hulshout	25	17	43	38	17	6	45	54	2 043	1 974	4 017	27	-
Kasterlee	38	38	163	163	19	14	73	87	3 204	3 046	6 250	55	-
Lichtaart	17	30	88	91	17	7	72	76	2 112	2 022	4 134	38	2
Lille	26	28	68	66	9	6	70	66	2 025	1 866	3 891	39	-
Meer	20	23	46	37	14	15	49	46	1 590	1 450	3 040	33	2
Meerhout	62	40	119	120	39	43	127	131	4 347	4 166	8 513	55	5
Meerle	27	20	32	42	18	4	46	57	1 532	1 436	2 968	26	1
Merkplas	44	51	128	134	33	19	83	85	2 819	2 738	5 557	35	1
Minderhout	23	13	53	43	6	5	27	26	1 100	1 027	2 127	15	2
Mol	169	155	509	492	135	122	493	525	14 852	14 394	29 246	211	16
Morkhoven	8	9	98	102	5	-	30	25	682	708	1 390	7	-
Noorderwijk	24	33	114	97	11	10	89	83	1 826	1 720	3 546	27	2
Oevel	39	29	112	103	9	11	64	61	1 800	1 657	3 457	29	1
Olen	65	76	169	160	28	15	172	174	4 387	4 223	8 610	87	2
Olmen	15	18	68	74	4	7	33	29	1 374	1 279	2 653	24	1
Oud-Turnhout	79	75	356	374	36	16	204	195	5 299	5 184	10 483	87	4
Poederlee	12	13	34	41	5	2	23	47	929	898	1 827	22	-
Poppel	14	15	54	61	10	5	49	54	1 210	1 195	2 405	21	-
Ramsel	25	11	51	59	15	12	72	57	1 768	1 696	3 464	25	1
Ravels	31	24	63	58	23	16	55	69	2 067	1 977	4 044	37	3
Retie	53	59	90	99	31	22	80	103	3 566	3 323	6 889	50	3
Rijkevorsel	77	65	126	102	36	24	144	132	4 492	4 220	8 712	70	3
Tielen	18	16	36	40	10	3	44	46	1 460	1 389	2 849	24	1
Turnhout	281	252	719	659	221	167	812	806	18 770	19 408	38 178	313	36
Veerle	27	19	48	53	24	13	44	59	2 278	2 228	4 506	34	1
Vlimmeren	13	13	76	67	5	8	33	35	895	876	1 771	19	1
Vorselaar	40	39	70	87	23	25	56	69	2 848	2 791	5 639	39	5
Vorst	24	42	131	138	28	20	75	84	2 913	2 709	5 622	57	2
Vosselaar	60	47	145	175	31	15	133	143	4 076	3 942	8 018	54	1
Wechelderzande	18	9	50	54	8	2	43	36	1 061	967	2 028	14	-
Weelde	13	17	54	59	18	9	70	65	1 711	1 622	3 333	19	1
Westerlo	94	78	248	252	71	48	210	202	7 574	7 194	14 768	120	6
Westmeerbeek	6	7	39	41	7	10	42	46	664	685	1 349	14	2
Wortel	7	3	28	23	4	5	44	39	652	577	1 229	18	2
Total	2 333	2 265	6 509	6 477	1 606	1 184	5 935	6 149	175 004	169 620	344 624	2 842	184

PROVINCE D'ANVERS (suite)

Arrondissements	Entrées				Sorties				Population au 31 décembre 1975			Ma- riages	Di- vorces
	Naissances		Immigrations		Décès		Emigrations		M	F	Total		
	M	F	M	F	M	F	M	F					
RECAPITULATION													
Arr. d'Anvers	5 175	5 075	31 584	30 773	5 842	5 440	30 252	29 983	453 383	475 225	928 608	6 471	1 239
Arr. de Malines	1 603	1 550	5 327	5 278	1 830	1 564	5 099	4 972	142 012	144 025	286 037	2 015	299
Arr. de Turnhout	2 333	2 255	6 509	6 477	1 606	1 184	5 935	6 149	175 004	169 620	344 624	3 842	184
La Province	9 111	8 880	43 420	42 528	9 278	8 188	41 286	41 104	770 399	788 870	1 559 269	12 328	1 722

PROVINCE DE BRABANT

Communes et arrondissements	Entrées				Sorties				Population au 31 décembre 1975			Ma- riages	Di- vorces
	Naissances		Immigrations		Décès		Emigrations		M	F	Total		
	M	F	M	F	M	F	M	F					
ARRONDISSEMENT DE BRUXELLES-CAPITALE													
Anderlecht	624	586	3 801	3 440	712	605	3 872	3 656	48 404	52 799	101 203	624	182
Auderghem - Oudergem	191	152	1 197	1 240	181	193	1 592	1 590	15 439	17 507	32 946	217	36
Berchem-Ste-Agathe - St-Agatha-Berchem	101	104	786	869	131	156	821	828	8 656	10 026	18 682	112	30
Bruxelles - Brussel	870	840	11 146	8 913	1 146	1 187	9 824	8 907	74 212	79 197	153 409	1 008	626
Etterbeek	268	245	2 757	2 449	321	390	2 400	2 090	22 505	26 678	49 183	283	88
Evere	157	162	1 177	1 213	175	142	1 206	1 243	13 761	15 462	29 223	190	37
Forest - Vorst	340	369	2 497	2 501	356	378	2 885	2 849	24 597	28 659	53 256	293	85
Ganshoren	109	133	990	1 036	135	164	1 028	1 098	10 392	12 315	22 707	152	20
Ixelles - Elsene	426	413	5 569	4 906	591	706	5 459	5 085	37 228	43 760	80 988	504	207
Jette	227	211	1 857	1 995	271	319	1 608	1 715	19 475	22 709	42 184	258	57
Koekelberg	96	98	901	920	117	98	1 018	1 066	7 730	8 962	16 692	95	23
Molenbeek-St-Jean - St-Jans-Molenbeek	512	449	3 680	3 502	412	479	3 527	3 248	34 587	37 228	71 815	442	118
St-Gilles - St-Gillis	344	303	3 644	2 955	346	390	3 980	3 516	24 972	27 023	51 995	335	121
St-Josse-ten-Noode - St-Joost-ten-Node	186	153	1 864	1 625	173	176	1 811	1 565	11 136	12 161	23 297	116	44
Schaerbeek - Schaarbeek	810	789	5 563	5 017	796	826	5 852	5 344	53 328	60 061	113 389	696	210
Uccle - Ukkel	407	349	3 240	3 575	450	463	3 739	3 906	35 633	41 892	77 525	532	106
Watermael - Boitsfort - Watermaal - Bosvoorde	139	111	976	1 090	151	151	1 106	1 106	11 924	13 597	25 521	171	48
Woluwe - St - Lambert - St-Lambrechts - Woluwe	249	275	1 888	2 109	276	277	2 008	2 142	21 173	25 499	46 672	325	41
Woluwe - St - Pierre - St - Pieters - Woluwe	196	182	1 686	1 807	231	232	1 800	1 947	18 684	21 416	40 100	278	32
Total	6 252	5 924	55 219	51 162	6 971	7 332	55 536	52 901	493 836	556 951	1 050 787	6 631	2 111

PROVINCE DE BRABANT (suite)

Communes et arrondissements	Entrées				Sorties				Population au 31 décembre 1975			Ma- riages	Di- vorces
	Naissances		Immigrations		Décès		Emigrations		M	F	Total		
	M	F	M	F	M	F	M	F					
ARRONDISSEMENT DE HAL - VILVORDE													
Alseberg	18	25	180	194	17	17	145	148	2 208	2 231	4 439	20	4
Asse	86	106	280	310	97	78	220	236	6 697	6 897	13 594	100	20
Beersel	28	15	196	197	15	25	135	155	2 266	2 356	4 622	18	5
Beert	2	1	5	9	4	2	5	3	157	150	307	-	-
Beigem	8	11	46	59	6	6	27	24	761	774	1 535	13	1
Bekkerzeel	-	-	12	6	4	3	3	5	206	202	408	2	1
Bellingen	1	1	8	8	4	2	8	10	343	314	657	10	1
Berg	7	11	83	96	15	6	67	71	1 111	1 205	2 316	15	1
Biévène (Bever)	7	6	39	35	18	13	31	38	818	830	1 648	14	-
Bogaarden	3	1	5	7	2	1	4	5	205	202	407	4	1
Borchtlombeek	9	13	85	77	13	5	37	32	1 076	1 068	2 144	11	2
Brussegem	8	13	68	67	28	14	41	47	1 573	1 510	3 083	23	3
Buizingen	21	32	137	132	34	29	112	126	2 650	2 767	5 417	30	7
Buken	2	3	5	2	-	1	7	8	199	195	394	1	-
Diegem	16	24	132	145	32	29	157	158	2 291	2 357	4 648	26	3
Dilbeek	75	64	530	572	81	99	479	520	7 590	8 207	15 797	107	16
Drogenbos	27	29	224	287	50	77	208	220	2 371	2 660	5 031	41	6
Dworp	18	18	120	123	23	23	120	113	2 055	2 017	4 072	30	6
Elewijt	14	16	110	130	26	11	69	75	1 744	1 781	3 525	21	1
Elingen	-	-	9	8	2	1	-	3	141	132	273	1	-
Eppegem	9	22	60	63	11	15	83	92	1 503	1 534	3 037	25	-
Essene	23	21	130	121	15	14	46	44	1 354	1 367	2 721	21	1
Gaasbeek	4	2	7	4	1	1	4	1	152	174	326	2	-
Galmaarden	18	15	73	70	20	17	51	50	1 376	1 374	2 750	25	1
Gooik	24	9	45	50	20	27	47	46	1 780	1 760	3 540	21	5
Grimbergen	76	70	468	456	95	59	330	318	6 927	6 910	13 837	80	6
Groot-Bijgaarden	35	33	253	247	28	25	203	193	3 267	3 199	6 466	23	1
Hal	142	179	443	429	131	131	412	442	9 942	10 418	20 360	147	13
Hamme	1	1	16	21	3	1	17	12	298	298	596	5	-
Heikruis	-	2	5	11	6	2	7	12	253	281	534	5	1
Hekelgem	28	23	88	89	34	28	79	79	2 041	2 099	4 140	39	5
Herfelingen	6	6	16	26	8	8	17	11	593	608	1 201	5	-
Herne	24	21	90	94	33	27	67	66	1 737	1 890	3 627	19	-
Hoeilaart	39	50	338	309	38	40	232	227	4 096	4 285	8 381	42	5
Hofstade	14	17	118	128	23	13	70	85	1 779	1 777	3 556	19	2
Huizingen	16	11	70	63	21	14	66	64	1 390	1 426	2 816	10	2
Humbeek	17	15	61	63	19	19	58	74	1 506	1 481	2 987	17	1
Itterbeek	19	19	136	133	18	13	114	104	1 652	1 712	3 364	19	3
Kamphenout	20	23	92	81	27	19	94	86	2 087	2 107	4 194	33	3
Kapelle-op-den-Bos	35	31	79	80	30	15	107	107	2 476	2 433	4 909	38	2
Kester	3	4	34	33	10	9	23	21	669	684	1 353	10	-
Kobbegem	1	5	20	23	1	2	10	6	309	320	629	7	1
Kraainem	62	48	531	543	39	36	490	515	5 794	5 960	11 754	68	8
Leerbeek	2	5	36	23	11	7	29	27	499	507	1 006	9	-
Lembeek	30	31	140	161	43	40	134	143	3 233	3 212	6 445	48	10
Liedekerke	79	68	198	223	75	87	165	174	5 417	5 492	10 909	100	7
Linkebeek	23	29	210	194	24	21	171	174	2 341	2 454	4 795	23	5
Londerzeel	72	56	241	255	58	62	160	140	5 231	5 128	10 359	63	4
Lot	33	20	132	118	23	26	123	119	2 124	2 115	4 239	35	5
Machelen	35	21	138	131	61	30	171	184	3 343	3 488	6 831	60	4

PROVINCE DE BRABANT (suite)

Communes et arrondissements	Entrées				Sorties				Population au 31 décembre 1975			Ma- riages	Di- vorces	
	Naissances		Immigrations		Décès		Emigrations		M	F	Total			
	M	F	M	F	M	F	M	F						
ARRONDISSEMENT DE HAL - VILVORDE (suite)														
Malderen	21	11	53	54	21	16	89	82	1 771	1 617	3 388	33	3	
Mazenzele	6	7	20	21	10	4	26	33	559	519	1 078	10	1	
Meise	33	25	208	239	21	13	174	196	3 037	3 069	6 106	41	6	
Melsbroek	8	11	53	63	18	22	48	40	999	1 070	2 069	8	2	
Merchtem	57	54	175	158	55	44	130	117	4 769	4 741	9 510	80	4	
Mollem	9	15	39	45	11	9	35	45	956	975	1 931	14	2	
Muizen	27	24	129	131	35	29	149	137	2 322	2 395	4 717	34	5	
Nederokkerzeel	5	9	34	29	9	5	30	29	635	643	1 278	7	1	
Nieuwenrode	8	14	76	61	5	8	31	33	734	699	1 433	14	2	
Nossegem	11	15	74	79	11	16	51	53	1 120	1 175	2 295	16	1	
Oetingen	11	8	42	42	9	10	28	24	820	812	1 632	17	-	
Opwijk	71	56	139	128	65	47	164	157	4 977	4 937	9 914	93	2	
Oudenaken	3	3	10	12	3	3	6	6	133	138	271	5	-	
Overijse	119	77	969	953	97	94	630	598	9 487	9 797	19 284	74	14	
Pepingen	10	5	55	48	5	9	26	36	696	660	1 356	13	1	
Perk	4	10	63	59	14	5	23	35	972	987	1 959	24	2	
Peutie	13	7	103	53	9	14	98	62	1 171	1 094	2 265	12	3	
Ramsdonk	10	6	34	25	9	4	17	19	756	759	1 515	15	-	
Relegem	7	6	42	49	11	2	33	24	521	544	1 065	3	1	
Roosdaal	55	43	137	150	56	46	122	127	3 922	3 894	7 816	49	2	
Ruisbroek	30	41	168	160	55	28	215	192	2 867	2 929	5 796	34	8	
Schepdaal	35	28	102	93	22	17	93	97	1 965	1 978	3 943	35	3	
Rhode-St-Genèse (St-Genesius-Rode)	76	70	744	837	62	44	547	604	7 611	8 045	15 656	71	14	
St-Katharina-Lombeek	21	19	128	142	39	40	73	81	2 353	2 312	4 665	27	9	
St-Kwintens-Lennik	29	24	99	92	24	20	95	99	2 539	2 577	5 116	39	-	
St-Laureins-Berchem	1	1	5	7	2	3	7	7	134	132	266	1	1	
St-Martens-Bodegem	14	12	72	72	5	6	35	35	962	979	1 941	13	3	
St-Martens-Lennik	8	10	67	61	11	13	39	23	1 151	1 148	2 299	11	-	
St-Pieters-Kapelle	7	6	46	51	11	10	40	43	611	637	1 248	4	-	
St-Pieters-Leeuw	129	96	607	600	107	90	490	503	9 041	9 241	18 282	112	17	
St-Stevens-Woluwe	33	35	260	257	17	24	238	218	2 502	2 586	5 088	21	2	
St-Ulriks-Kapelle	2	2	64	64	13	11	35	29	729	787	1 516	3	1	
Steenhuffel	10	11	28	31	15	12	40	47	1 215	1 242	2 457	24	4	
Steenokkerzeel	19	22	201	176	22	10	109	122	2 374	2 328	4 702	26	1	
Sterrebeek	32	21	204	210	28	15	156	170	3 021	3 036	6 057	31	4	
Strombeek-Bever	77	65	466	462	62	46	527	530	5 486	6 003	11 489	73	13	
Teralfene	26	26	67	70	23	11	58	62	1 714	1 738	3 452	18	3	
Ternat	20	36	112	93	24	25	121	114	2 344	2 372	4 716	34	7	
Tollembeek	16	12	44	48	18	13	47	42	1 329	1 273	2 602	18	1	
Vilvorde	160	170	827	853	217	175	863	894	16 032	17 255	33 287	236	41	
Vlezenbeek	14	16	96	94	19	11	61	67	1 241	1 282	2 523	16	1	
Vollezele	10	7	27	23	14	6	20	17	766	773	1 539	6	2	
Wambeek	9	7	39	32	14	8	35	29	1 098	1 043	2 141	18	2	
Weerde	8	10	34	32	15	9	55	54	1 042	1 026	2 068	13	1	
Wemmel	68	63	557	566	71	67	445	480	6 431	6 836	13 267	96	7	
Wezembeek-Oppem	44	41	432	438	45	40	403	411	5 719	5 863	11 582	78	9	
Wolvertem	29	32	156	154	38	28	108	128	2 837	2 881	5 718	42	1	
Zaventem	56	58	348	304	54	61	341	307	5 288	5 541	10 829	50	10	
Zellik	57	55	362	367	40	20	320	312	3 690	3 874	7 564	25	4	
Zemst	20	21	73	72	28	23	65	58	2 033	2 081	4 114	19	1	
Total	2 788	2 669	15 432	15 566	2 986	2 536	13 046	13 241	248 113	254 671	502 784	3 261	395	

PROVINCE DE BRABANT (suite)

Communes et arrondissements	Entrées				Sorties				Population au 31 décembre 1975			Ma- riages	Di- vorces
	Naissances		Immigrations		Décès		Emigrations		M	F	Total		
	M	F	M	F	M	F	M	F					
ARRONDISSEMENT DE LOUVAIN													
Aarschot	90	74	240	244	72	67	277	289	6 297	6 410	12 707	110	14
Assent	7	6	24	30	9	6	44	44	710	726	1 436	22	1
Attenhoven	10	11	23	25	18	17	30	25	1 045	1 055	2 100	8	1
Attenrode	5	3	11	9	6	7	5	14	479	420	899	11	-
Averbode	16	19	79	72	19	12	70	80	1 692	1 581	3 273	32	1
Baal	23	13	87	90	19	10	60	67	1 596	1 569	3 165	27	-
Begijnendijk	18	22	69	63	21	11	70	87	2 349	2 345	4 694	46	3
Bekkevoort	22	14	43	44	13	16	33	31	1 550	1 391	2 941	23	1
Bertem	24	20	90	100	15	22	49	58	1 697	1 848	3 545	13	2
Betekom	17	15	79	68	13	14	61	58	2 009	1 935	3 944	26	1
Bierbeek	18	14	79	56	15	16	59	43	1 364	1 201	2 565	14	1
Binkom	5	1	19	13	7	4	19	26	625	569	1 194	7	1
Blanden	4	5	50	47	2	5	42	51	722	695	1 417	6	-
Boortmeerbeek	27	15	103	114	23	16	85	90	2 295	2 330	4 625	33	1
Boutersem	26	21	100	118	26	24	71	80	2 631	2 572	5 203	35	3
Budingen	16	14	34	40	11	7	29	29	1 111	1 106	2 217	15	1
Bunsbeek	15	6	51	48	8	8	37	31	1 045	971	2 016	16	1
Deurne	17	11	51	46	10	4	19	24	753	718	1 471	10	-
Diest	83	67	244	222	57	60	282	257	5 125	5 498	10 623	77	4
Duisburg	12	8	48	38	14	9	42	36	1 144	1 140	2 284	19	1
Erps-Kwerps	31	26	130	121	26	20	93	110	2 213	2 235	4 448	27	3
Everberg	16	8	126	116	11	6	54	65	1 296	1 251	2 547	15	1
Geetbets	12	15	36	45	18	12	61	60	1 601	1 494	3 095	34	2
Gelrode	7	11	24	26	9	5	41	32	843	827	1 670	17	-
Glabbeek-Zuurbemde	11	5	31	19	10	13	15	16	616	627	1 243	12	-
Goetsenhoven	3	4	31	21	20	10	20	20	506	472	978	1	1
Haacht	29	25	104	109	30	14	60	53	2 332	2 330	4 662	20	-
Haasrode	12	12	57	57	8	5	28	35	1 100	1 118	2 218	11	1
Hakendover	4	6	16	13	7	-	23	30	646	657	1 303	7	-
Halle-Booienhoven	9	22	40	32	16	14	47	50	1 286	1 251	2 537	27	4
Herent	73	66	285	320	66	54	277	297	5 555	5 752	11 307	66	11
Hever	22	16	131	127	18	18	82	81	2 139	2 126	4 265	30	4
Heverlee	164	167	1 166	1 100	76	93	1 244	1 045	10 244	10 603	20 847	139	18
Hoegaarden	16	24	87	104	42	33	92	81	2 307	2 531	4 838	26	7
Hoeleden	4	9	17	16	9	6	17	16	587	580	1 167	9	1
Holsbeek	10	18	103	92	14	12	51	40	1 434	1 459	2 893	16	2
Honsem	12	14	44	48	19	16	21	18	1 297	1 235	2 532	15	-
Houwaart	6	4	24	23	4	5	20	22	571	486	1 057	13	-
Huldenberg	12	18	60	57	8	22	51	56	1 058	1 170	2 228	15	1
Kagevinne	17	10	65	68	5	10	63	55	1 218	1 171	2 389	19	1
Kapellen	3	4	11	13	11	5	16	13	474	463	937	6	2
Keerbergen	42	43	318	308	34	28	164	177	3 907	3 825	7 732	53	3
Kersbeek-Miskom	2	2	17	18	6	6	26	19	578	538	1 116	10	-
Kessel-Lo	174	207	748	750	124	101	856	754	11 787	12 406	24 193	154	18
Korbeek-Dijle	2	-	9	11	8	-	10	12	346	311	657	5	-
Korbeek-Lo	51	33	264	238	24	12	179	156	2 378	2 378	4 756	23	5
Kortenaken	9	8	28	25	20	7	45	43	1 227	1 168	2 395	28	1
Kortenbergh	32	25	142	147	25	38	127	153	2 344	2 678	5 022	41	6
Kortrijk-Dutssel	5	3	15	18	3	3	22	22	650	635	1 285	16	-
Kumtich	18	13	80	86	21	18	60	61	1 656	1 641	3 297	25	5
Landen	38	38	115	123	32	26	107	117	2 934	3 041	5 975	41	2
Langdorp	38	32	97	101	28	11	64	64	2 891	2 800	5 691	44	2
Leefdaal	16	12	69	67	18	13	58	58	1 499	1 471	2 970	19	-
Leuven	285	236	1 859	1 529	186	226	2 331	1 904	14 479	15 313	29 792	237	52
Linden	24	28	154	183	14	7	45	47	1 491	1 520	3 011	16	-

Communes et arrondissements	Entrées				Sorties				Population au 31 décembre 1975			Ma- riages	Di- vorces
	Naissances		Immigrations		Décès		Emigrations		M	F	Total		
	M	F	M	F	M	F	M	F					
ARRONDISSEMENT DE LOUVAIN (suite)													
Linter	17	13	38	46	17	10	45	53	1 405	1 437	2 842	26	2
Loonbeek	6	13	21	26	5	6	14	14	367	399	766	6	-
Lovenjoel	8	1	43	46	9	15	33	42	705	979	1 684	13	1
Lubbeek	37	28	89	85	28	20	68	78	2 192	2 120	4 312	32	2
Meensel-Kiezegem	6	4	5	4	6	4	12	11	533	531	1 064	7	1
Meerbeek	10	12	51	45	8	8	29	33	775	746	1 521	9	-
Messelbroek	8	8	27	27	14	5	24	17	780	731	1 511	9	1
Molenbeek-Wersbeek	6	4	16	11	9	8	9	12	623	572	1 195	13	-
Molenstede	11	11	37	50	12	5	44	46	1 223	1 192	2 415	15	1
Neerijse	4	15	25	22	10	5	20	24	648	682	1 330	8	-
Neerwinden	13	10	35	31	23	24	45	48	1 483	1 515	2 998	27	2
Nieuwrode	10	11	46	39	10	15	24	32	986	884	1 870	12	1
Oplinter	8	17	31	53	16	6	23	30	1 087	1 051	2 138	14	2
Orsmaal-Gussenhoven	14	12	41	36	17	17	35	30	1 056	1 048	2 104	22	-
Ottenburg	10	5	34	32	16	4	25	31	662	681	1 343	9	1
Oud-Heverlee	11	18	61	75	9	16	61	69	1 133	1 146	2 279	13	3
Outgaarden	2	2	16	13	6	4	11	8	300	316	616	4	-
Pellenberg	14	8	46	41	8	6	34	33	680	683	1 363	6	-
Ransberg	4	4	14	13	8	5	14	13	416	375	791	2	1
Rillaar	30	17	75	74	24	26	86	72	2 555	2 476	5 031	29	8
Rotselaar	25	22	131	133	22	17	100	107	2 553	2 481	5 034	35	2
Rummen	20	19	22	28	14	9	34	34	1 314	1 266	2 580	24	1
Schaffen	30	19	107	119	17	6	93	84	1 997	1 929	3 926	35	2
Scherpenheuvel	41	38	161	150	40	29	124	136	3 087	3 167	6 254	42	5
St-Agatha-Rode	1	5	34	29	8	5	21	22	495	474	969	8	-
St-Joris-Weert	5	5	19	26	3	3	18	15	626	671	1 297	10	2
St-Joris-Winge	14	9	26	34	16	7	24	27	1 057	1 073	2 130	10	1
St-Margriete-Houtem	4	2	19	12	7	5	16	17	469	439	908	6	1
St-Pieter-Rode	3	3	13	15	7	5	14	9	415	401	816	3	-
Tervuren	64	74	551	536	52	58	364	416	6 186	6 317	12 503	49	7
Testelt	15	17	54	52	12	7	31	39	1 485	1 407	2 892	24	3
Tielt	17	21	45	50	28	17	48	46	1 952	1 887	3 839	38	1
Tienen	142	132	396	372	172	135	417	429	11 603	12 329	23 932	165	28
Tildonk	5	7	31	69	9	14	38	83	938	1 207	2 145	14	2
Tremelo	32	21	177	189	28	19	133	137	2 805	2 650	5 455	38	4
Vaalbeek	3	3	13	11	5	-	13	9	173	158	331	3	-
Veltem-Beisem	22	26	142	141	20	11	74	72	1 687	1 684	3 371	20	3
Vossem	9	14	95	108	17	12	54	53	1 115	1 154	2 269	17	4
Waanrode	15	7	15	23	10	7	17	14	910	843	1 753	10	2
Walshoutem	13	10	47	52	26	23	45	50	1 344	1 451	2 795	12	3
Werchter	14	16	42	56	9	10	45	43	1 409	1 301	2 710	13	3
Wespelaar	13	8	56	64	14	18	61	67	1 448	1 453	2 901	14	-
Wezemaal	20	18	92	87	11	18	44	49	1 578	1 542	3 120	27	2
Wilsele	46	53	281	253	41	37	239	227	4 169	4 160	8 329	51	8
Winksele	17	16	95	92	13	10	69	66	1 536	1 580	3 116	19	1
Wommersom	6	11	26	28	5	3	31	38	839	795	1 634	11	1
Zichem	35	28	94	92	31	15	93	94	2 881	2 836	5 717	47	3
Zoutleeuw	16	19	57	51	15	13	44	57	1 537	1 507	3 044	24	2
Total	2 540	2 359	11 619	11 239	2 261	1 931	10 814	10 346	200 946	203 369	404 315	2 832	307

PROVINCE DE BRABANT (suite)

Communes et arrondissements	Entrées				Sorties				Population au 31 décembre 1975			Ma- riages	Di- vorces
	Naissances		Immigrations		Décès		Emigrations		M	F	Total		
	M	F	M	F	M	F	M	F					
ARRONDISSEMENT DE NIVELLES													
Archennes	4	11	45	49	9	7	53	39	590	636	1 226	9	1
Autre-Eglise	4	1	20	17	10	6	21	13	374	396	770	2	-
Baisy-Thy	9	11	110	126	18	14	80	96	1 163	1 201	2 364	16	3
Baulers	7	5	40	34	9	10	46	37	622	598	1 220	10	3
Beauvechain	5	3	56	54	14	10	53	43	736	819	1 555	9	3
Bierges	22	23	160	142	13	13	124	125	1 744	1 797	3 541	19	4
Bierghes	10	7	41	40	7	8	26	27	497	523	1 020	1	-
Biez	1	1	13	19	6	2	25	32	265	246	511	4	1
Bonlez	5	2	35	42	3	7	27	30	276	274	550	3	-
Bornival	2	2	15	12	-	-	10	12	139	135	274	3	-
Bossut-Gottechain	7	4	35	39	4	6	19	18	634	691	1 325	10	2
Bousval	20	14	123	134	16	18	91	80	1 238	1 226	2 464	20	2
Braine-l'Alleud	119	111	929	963	107	97	547	526	10 677	11 145	21 822	143	19
Braine-le-Château	18	34	182	167	32	32	99	110	2 374	2 554	4 928	36	3
Céroux-Mousty	17	17	147	133	11	10	86	95	1 525	1 648	3 173	21	2
Chastre-Villeroux-Blanmont	10	9	52	69	19	8	32	40	854	922	1 776	10	1
Chaumont-Gistoux	9	7	100	94	11	9	61	68	913	899	1 812	12	4
Clabecq	30	28	142	122	25	13	117	107	2 317	2 202	4 519	32	6
Corbais	1	2	31	30	7	4	20	25	314	312	626	2	-
Corroy-le-Grand	2	8	58	48	11	5	46	50	477	487	964	8	1
Cortil-Noirmont	8	8	41	43	10	5	26	31	465	517	982	9	1
Court-St-Etienne	39	42	213	192	44	40	212	200	2 996	3 047	6 043	36	10
Couture-St-Germain	1	8	63	66	4	6	30	31	403	415	818	4	-
Dion-Valmont	8	7	85	83	5	1	37	34	644	710	1 354	9	-
Dongelberg	2	2	6	5	2	1	5	15	189	214	403	3	-
Genappe	10	9	60	79	12	16	84	86	728	885	1 613	9	5
Gentinnés	2	4	27	35	3	1	16	17	316	330	646	4	2
Genval	29	33	254	292	49	72	214	256	3 176	3 374	6 550	48	4
Gérompont	5	9	29	28	16	4	17	24	641	665	1 306	6	-
Glabais	4	2	25	31	2	6	12	18	276	272	548	9	-
Glimes	1	2	15	15	7	3	14	15	168	187	355	1	-
Grand-Rosière-Hottomont	3	1	22	17	3	8	9	16	259	270	529	7	-
Grez-Doiceau	20	14	150	157	19	21	100	108	1 599	1 715	3 314	19	3
Hamme-Mille	12	7	56	49	10	5	29	32	713	749	1 462	9	-
Haut-Ittre	5	5	27	29	5	5	18	16	231	249	480	3	-
Hévillers	7	5	58	59	8	9	33	35	615	641	1 256	8	2
Houtain-le-Val	4	6	14	10	5	4	11	13	406	413	819	6	1
Huppaye	5	5	11	9	5	4	15	8	361	407	768	4	1
Incourt	1	1	5	8	7	5	7	12	235	271	506	3	-
Ittre	7	7	62	69	17	19	40	43	1 013	1 078	2 091	13	1
Jandrain-Jandrenouille	8	10	20	18	7	6	12	12	413	451	864	12	2
Jauche	8	10	53	54	19	16	42	42	1 035	1 113	2 148	19	2
Jauchette	1	-	6	8	2	7	8	13	118	171	289	3	-
Jodoigne	18	26	165	154	29	39	173	153	1 993	2 183	4 176	23	2
Jodoigne-Souveraine	1	2	7	3	3	3	8	8	213	190	403	2	1
La Hulpe	39	27	318	305	45	45	241	240	3 180	3 419	6 599	28	6
Lasne-Chapelle-St-Lambert	15	16	170	171	20	30	104	124	1 418	1 438	2 856	23	2
Lathuy	4	3	21	24	2	5	12	11	229	267	496	5	-
L'Ecluse	2	-	9	4	2	-	4	2	120	127	247	1	-
Lillois-Witterzée	13	14	144	148	8	5	65	59	1 274	1 372	2 646	6	-

PROVINCE DE BRABANT (suite)

Communes et arrondissements	Entrées				Sorties				Population au 31 décembre 1975			Ma- riages	Di- vorces
	Naissances		Immigrations		Décès		Emigrations		M	F	Total		
	M	F	M	F	M	F	M	F					
ARRONDISSEMENT DE NIVELLES (suite)													
Limal	33	25	269	292	29	26	123	153	2 603	2 719	5 322	34	1
Limelette	25	19	134	128	18	13	113	114	1 323	1 343	2 666	25	6
Linsmeau	1	6	5	6	2	3	9	12	199	208	407	3	-
Longueville	2	-	15	13	6	1	7	4	217	217	434	2	-
Loupogne	11	10	62	56	13	9	68	61	758	760	1 518	9	2
Malèves-St-Marie-Wastines	2	4	12	16	5	1	5	5	259	266	525	2	1
Maransart	4	2	36	31	3	-	31	18	279	270	549	3	-
Marbais	12	13	73	72	21	16	69	65	942	1 022	1 964	14	2
Marilles	3	4	22	13	4	4	23	20	259	255	514	11	1
Mélin	2	4	39	39	7	8	17	18	406	412	818	1	-
Mellery	3	3	14	18	3	2	16	20	257	272	529	5	1
Monstreux	-	3	4	3	1	2	3	8	133	118	251	4	-
Mont-St-Guibert	21	15	85	70	17	5	73	79	913	937	1 850	13	-
Neerheyllissem	10	8	32	30	16	16	38	34	903	889	1 792	11	1
Nethen	9	10	41	64	10	9	59	53	798	799	1 597	11	3
Nil-St-Vincent-St-Martin	8	7	31	33	13	5	22	21	532	576	1 108	7	-
Nivelles	124	143	764	702	101	115	523	522	8 713	9 348	18 061	134	29
Nodebais	1	3	7	14	2	3	12	14	227	249	476	7	-
Noduwez	4	4	6	7	3	2	15	11	269	287	556	4	1
Noville-sur-Méhaigne	7	3	9	9	4	3	10	6	293	308	601	2	-
Ohain	28	19	280	294	21	18	175	183	2 086	2 192	4 278	21	7
Ophain-Bois-Seigneur-Isaac	11	16	91	94	10	6	58	57	977	1 046	2 023	13	2
Opheyllissem	3	2	7	9	10	6	13	16	320	309	629	3	1
Opprebais	6	8	43	43	6	6	27	18	492	545	1 037	4	1
Orbais	3	5	19	34	4	11	12	14	284	322	606	6	2
Orp-le-Grand	11	8	42	46	14	18	41	42	964	1 003	1 967	18	4
Ottignies	58	62	711	502	34	28	328	301	3 905	3 789	7 694	47	8
Perwez	12	23	65	68	27	19	43	52	1 415	1 551	2 966	17	3
Piétrain	2	1	15	19	6	10	8	7	342	375	717	1	-
Piétrebais	5	5	22	20	7	4	16	15	329	341	670	5	-
Plancenoit	8	5	72	65	8	3	45	29	630	616	1 246	6	1
Quenast	19	12	82	73	14	14	83	90	1 325	1 319	2 644	17	5
Ramillies-Offus	3	4	13	17	7	4	32	33	249	268	517	3	-
Rebecq-Rognon	24	23	123	109	26	33	100	92	1 947	2 053	4 000	28	5
Rixensart	67	50	479	488	51	47	369	378	5 016	5 248	10 264	67	9
Rosières	12	13	127	151	7	10	62	69	964	964	1 928	11	2
Roux-Miroir	3	1	4	3	1	1	6	6	156	175	331	2	-
Saintes	16	15	84	69	17	22	85	85	1 371	1 422	2 793	21	1
St-Géry	3	4	16	12	5	-	13	17	176	191	367	2	-
St-Jean-Geest	1	2	23	19	6	4	11	13	298	302	600	7	-
St-Remy-Geest	4	3	7	11	3	1	6	5	153	160	313	2	-
Sart-Dames-Avelines	14	9	88	80	13	16	49	48	962	952	1 914	9	3
Thines	2	4	10	9	2	-	7	3	166	142	308	1	1
Thorembais-les-Béguines	1	4	21	22	5	5	8	10	278	275	553	6	1
Thorembais-St-Trond	3	4	26	30	5	4	18	24	461	474	935	9	1

PROVINCE DE BRABANT (suite)

Communes et arrondissements	Entrées				Sorties				Population au 31 décembre 1975			Ma- riages	Di- vorces
	Naissances		Immigrations		Décès		Emigrations		M	F	Total		
	M	F	M	F	M	F	M	F					
ARRONDISSEMENT DE NIVELLES (suite)													
Tilly	8	7	37	49	10	4	36	36	589	612	1 201	8	2
Tourinnes-la-Grosse	6	5	37	42	4	5	34	28	450	461	911	11	-
Tourinnes-St-Lambert	5	7	17	28	9	11	31	30	601	623	1 224	8	-
Tubize	79	83	344	338	78	63	292	247	6 181	6 413	12 594	68	13
Vieux-Genappe	12	5	68	66	7	7	41	35	643	675	1 318	12	-
Villers-la-Ville	7	15	42	60	8	9	37	51	640	657	1 297	-	2
Virginal-Samme	21	13	46	53	16	18	62	58	1 051	1 099	2 150	17	2
Walhain-St-Paul	8	8	48	43	12	12	31	27	860	857	1 717	13	1
Waterloo	108	77	1 214	1 266	67	80	961	960	10 469	10 929	21 398	117	12
Wauthier-Braine	3	9	58	69	11	9	75	85	1 009	1 117	2 126	12	-
Wavre	88	72	569	520	76	88	471	409	6 412	6 593	13 005	95	12
Ways	4	5	28	26	8	6	24	23	393	433	826	3	-
Zétrud-Lumay	2	3	15	20	5	7	23	15	277	313	590	7	-
<i>Total</i>	<i>1 536</i>	<i>1 482</i>	<i>11 123</i>	<i>10 982</i>	<i>1 600</i>	<i>1 522</i>	<i>8 150</i>	<i>8 096</i>	<i>128 280</i>	<i>133 922</i>	<i>262 202</i>	<i>1 701</i>	<i>249</i>
RECAPITULATION													
Arr. de Bruxelles- Capitale	6 252	5 924	55 219	51 162	6 971	7 332	55 536	52 901	493 836	556 951	1 050 787	6 631	2 111
Arr. de Hal-Vilvorde	2 788	2 669	15 432	15 566	2 986	2 536	13 046	13 241	248 113	254 671	502 784	3 261	395
Arr. de Louvain	2 540	2 359	11 619	11 239	2 261	1 931	10 814	10 346	200 946	203 369	404 315	2 832	307
Arr. de Nivelles	1 536	1 482	11 123	10 982	1 600	1 522	8 150	8 096	128 280	133 922	262 202	1 701	249
La Province	13 116	12 434	93 393	88 949	13 818	13 321	87 546	84 584	1 071 175	1 148 913	2 220 088	14 425	3 062

PROVINCE DE HAINAUT

Communes et arrondissements	Entrées				Sorties				Population au 31 décembre 1975			Ma- riages	Di- vorces
	Naissances		Immigrations		Décès		Emigrations		M	F	Total		
	M	F	M	F	M	F	M	F					
ARRONDISSEMENT D'ATH													
Anvaing	4	9	37	33	7	8	30	41	586	620	1 206	14	2
Arbre	3	4	16	19	3	-	11	20	330	328	658	3	1
Arc-Wattripont	5	5	22	24	8	5	22	21	514	485	999	6	2
Ath	67	71	341	344	93	95	308	305	5 409	5 853	11 262	73	20
Attre	5	3	14	15	6	5	7	5	273	264	537	3	1
Aubechies	1	1	10	6	-	1	3	4	90	80	170	1	1
Basècles	35	19	115	117	46	31	90	104	1 970	2 077	4 047	29	7
Beloeil	12	16	57	55	20	14	76	67	1 046	1 083	2 129	11	4
Bernissart	27	32	157	146	27	25	150	129	2 687	2 862	5 549	48	7
Blicquy	2	3	22	18	4	5	33	26	376	356	732	3	-
Bouvignies	4	3	21	26	5	2	22	25	298	296	594	11	-
Brugellette	15	10	51	71	11	15	59	73	742	800	1 542	10	5
Buissenal	1	1	13	15	4	6	10	8	243	233	476	2	1
Chièvres	21	19	70	98	32	29	86	84	1 548	1 695	3 243	25	5
Cordes	1	1	2	2	1	4	5	7	86	91	177	4	-
Dergneau	6	5	32	26	5	2	14	17	381	378	759	6	-
Ellezelles	25	23	57	67	21	30	52	52	1 698	1 795	3 493	22	4
Ellignies-Sainte-Anne	6	2	26	19	7	6	24	32	457	431	888	10	-
Flobecq (Vloesberg)	13	11	81	92	31	27	52	62	1 466	1 604	3 070	21	3
Forest	2	1	6	5	3	1	9	13	189	206	395	7	-
Fouleng	1	1	-	1	1	1	2	2	52	63	115	1	-
Frasnes-lez-Buissenal	18	15	72	68	27	31	55	61	1 369	1 461	2 830	8	4
Gages	1	1	9	7	3	3	7	13	146	150	296	4	-
Ghislenghien	4	4	22	20	8	4	16	14	347	369	716	3	3
Gibecq	-	3	10	10	2	3	6	12	114	120	234	3	1
Gondregnies	-	-	2	3	-	-	2	-	60	60	120	-	-
Grosage	-	-	7	5	-	1	5	8	143	149	292	4	1
Hacquegnies	3	1	9	10	4	3	4	9	230	235	465	2	-
Hellebecq	3	-	16	17	7	6	10	9	303	290	593	4	-
Herquegies	3	1	2	6	1	1	2	4	84	96	180	1	1
Houtaing	4	2	7	11	1	1	8	7	246	249	495	2	2
Huissignies	5	4	29	20	8	8	35	32	544	576	1 120	9	2
Irchonwelz	3	3	20	25	12	9	32	35	520	533	1 053	10	3
Isières	3	6	20	15	4	8	21	17	449	465	914	8	1
Ladeuze	2	5	23	13	9	2	17	16	404	385	789	3	2
Lahamaide	3	1	6	11	9	2	10	5	205	205	410	1	-
Lanquesaint	1	3	5	4	3	4	6	7	172	159	331	4	1
Maffle	8	9	34	38	7	11	62	48	732	792	1 524	10	1
Mainvault	6	4	32	32	14	5	32	28	561	559	1 120	7	1
Meslin-l'Evêque	1	6	29	23	13	7	16	24	516	524	1 040	8	1
Mévergnies-lez-Lens	1	-	15	14	4	6	22	16	250	278	528	1	1
Moulbaix	2	3	21	25	2	3	8	11	252	274	526	5	-
Moustier	2	3	21	30	7	10	16	19	363	351	714	2	-
Euodeghien	5	2	17	22	7	9	7	7	327	349	676	5	2
Ormeignies	5	4	26	28	4	7	25	27	434	452	886	6	-
Ostiches	3	4	6	8	8	2	7	13	274	268	542	-	3
Pommerœul	17	18	68	62	14	17	80	67	1 246	1 199	2 445	23	5
Quevaucamps	16	14	81	92	28	21	75	72	1 476	1 599	3 075	21	-
Ramegnies	-	1	-	-	2	-	3	7	84	93	177	3	-
Rebaix	3	3	15	10	7	3	16	13	370	378	748	4	-

PROVINCE DE HAINAUT (suite)

Communes et arrondissements	Entrées				Sorties				Population au 31 décembre 1975			Ma- riages	Di- vorces
	Naissances		Immigrations		Décès		Emigrations		M	F	Total		
	M	F	M	F	M	F	M	F					
ARRONDISSEMENT D'ATH (suite)													
Saint-Sauveur	11	5	43	47	9	6	39	39	717	728	1 445	12	-
Stambruges	13	11	71	74	23	18	66	70	1 149	1 279	2 428	11	8
Thumaide	3	3	9	14	7	1	19	15	233	234	467	8	2
Tongre-Notre-Dame	6	6	16	11	3	4	12	17	270	281	551	7	-
Tourpes	4	2	21	20	5	3	20	13	362	362	724	3	2
Villers-Notre-Dame	-	1	5	9	2	1	4	9	78	98	176	1	-
Villers-Saint-Amand	3	5	17	18	3	4	18	16	246	240	486	1	2
Wadelincourt	4	4	8	7	3	4	5	3	168	175	343	2	-
Wodecq	1	4	20	18	19	11	23	24	581	584	1 165	6	-
<i>Total</i>	<i>423</i>	<i>401</i>	<i>1 984</i>	<i>2 046</i>	<i>624</i>	<i>551</i>	<i>1 876</i>	<i>1 904</i>	<i>36 466</i>	<i>38 199</i>	<i>74 665</i>	<i>522</i>	<i>112</i>
ARRONDISSEMENT DE CHARLEROI													
Acoz	9	17	64	64	12	9	58	56	913	936	1 849	10	4
Aiseau	34	29	161	147	29	24	151	131	2 060	2 142	4 202	25	3
Arquennes	11	15	76	74	17	8	45	59	981	1 002	1 983	12	1
Boignée	8	2	20	15	4	3	15	10	272	234	506	3	1
Bois-d'Haine	35	16	158	154	26	17	163	162	2 122	2 216	4 338	31	6
Bouffiuolx	33	28	172	159	42	26	154	184	2 692	2 684	5 376	51	2
Brye	4	2	5	2	1	1	6	3	150	145	295	2	-
Buzet	4	3	32	31	4	7	28	32	538	566	1 104	6	2
Chapelle-lez-Herlaimont	66	50	260	279	72	47	275	236	4 660	4 919	9 579	72	17
Charleroi	152	122	1 557	1 318	171	156	1 929	1 676	10 308	11 392	21 700	174	61
Châtelet	105	80	484	395	105	85	569	510	7 146	7 628	14 774	112	20
Châtelineau	112	119	655	665	116	109	651	624	9 563	9 995	19 558	140	18
Couillet	89	71	441	421	102	75	536	516	6 609	7 104	13 713	116	19
Courcelles	110	110	494	522	117	126	582	597	7 831	8 566	16 397	113	32
Dampremy	59	65	487	420	54	45	549	490	4 383	4 484	8 867	55	20
Familleureux	16	15	114	117	10	10	91	93	1 301	1 342	2 643	10	2
Farciennes	63	56	346	311	60	68	413	346	4 854	4 904	9 758	65	12
Fayt-lez-Manage	25	28	183	198	37	44	191	193	2 690	2 920	5 610	33	12
Feluy	25	10	80	79	18	15	74	67	1 047	1 118	2 165	11	4
Fleurus	57	49	286	297	70	50	264	259	3 974	4 427	8 401	71	5
Fontaine-l'Evêque	59	58	252	272	62	65	302	294	4 584	4 846	9 430	64	12
Forchies-la-Marche	34	38	156	185	51	36	198	175	2 903	3 154	6 057	49	10
Frasnes-lez-Gosselies	14	12	80	80	15	14	78	85	1 292	1 369	2 661	21	5
Gerpinnes	22	24	159	158	18	14	114	117	1 749	1 750	3 499	30	2
Gilly	159	152	921	869	160	128	941	913	10 953	11 880	22 833	168	43
Godarville	14	11	80	75	22	14	63	60	1 079	1 100	2 179	18	2
Gosselies	65	66	454	481	71	92	435	436	5 070	5 627	10 697	82	25
Gougnies	2	6	31	34	7	6	42	42	412	454	866	6	1
Goutroux	19	19	125	107	14	5	98	103	1 555	1 553	3 108	26	1
Gouy-lez-Piéton	19	15	102	97	32	25	94	112	1 528	1 536	3 064	23	2
Heppignies	9	5	50	52	12	4	42	36	669	716	1 385	11	2
Joncret	3	3	14	16	1	6	12	8	239	240	479	4	-
Jumet	160	159	1 067	1 052	236	170	1 015	944	13 545	14 712	28 257	215	41
La Hestre	37	32	255	244	29	36	191	230	2 790	3 030	5 820	39	7
Lambusart	24	27	136	134	16	15	148	134	1 635	1 596	3 231	23	3

PROVINCE DE HAINAUT (suite)

Communes et arrondissements	Entrées				Sorties				Population au 31 décembre 1975			Ma- riages	Di- vorces
	Naissances		Immigrations		Décès		Emigrations		M	F	Total		
	M	F	M	F	M	F	M	F					
ARRONDISSEMENT DE CHARLEROI (suite)													
Landelies	5	8	57	56	6	8	46	51	625	645	1 270	12	3
Leernes	23	17	140	100	13	13	111	85	1 675	1 709	3 384	24	3
Lodelinsart	78	59	500	486	69	112	559	507	4 727	5 174	9 901	83	24
Loverval	5	6	64	78	9	8	58	67	898	986	1 884	10	3
Luttre	13	17	96	81	16	12	120	103	1 496	1 589	3 085	23	6
Manage	25	37	198	196	43	37	239	213	2 766	2 787	5 553	47	10
Marchienne-au-Pont	111	126	961	792	155	109	849	744	8 764	8 897	17 661	110	31
Marcinelle	172	173	1 057	1 050	170	167	1 241	1 181	12 769	13 901	26 670	207	47
Mellet	14	10	92	98	16	16	94	86	1 052	1 114	2 166	12	2
Monceau-sur-Sambre	71	64	356	315	83	83	461	412	5 057	5 248	10 305	90	15
Montignies-le-Tilleul	43	44	303	355	67	52	318	324	4 268	4 643	8 911	66	8
Montignies-sur-Sambre	145	144	823	771	182	149	801	772	11 303	11 986	23 289	163	39
Mont-sur-Marchienne	85	83	483	498	104	81	493	488	6 935	7 727	14 662	103	21
Obaix	12	8	53	47	9	10	38	31	600	602	1 202	7	1
Petit-Roeulx-lez- Nivelles	2	-	21	17	4	-	14	12	120	112	232	2	1
Piéton	15	14	117	119	19	18	84	71	1 289	1 315	2 604	23	8
Pironchamps	16	15	101	97	18	9	93	95	1 123	1 188	2 311	15	7
Pont-à-Celles	44	23	129	143	48	48	137	160	2 563	2 614	5 177	38	4
Pont-de-Loup	21	17	88	73	11	14	87	92	1 513	1 469	2 982	27	2
Presles	6	4	60	47	9	5	52	59	660	648	1 308	8	-
Ransart	48	53	397	358	66	78	292	292	4 983	5 164	10 147	60	12
Rèves	4	6	40	35	16	4	39	37	577	574	1 151	7	-
Roselies	16	19	99	95	15	9	87	81	1 250	1 232	2 482	13	2
Roux	83	73	336	332	60	61	393	382	4 981	5 339	10 320	80	22
Saint-Amand	3	8	40	41	5	7	37	34	500	530	1 030	11	2
Seneffe	17	21	106	94	22	28	116	108	1 606	1 710	3 316	32	3
Souvret	16	29	145	123	41	22	159	152	2 025	2 204	4 229	28	9
Thiméon	7	15	67	69	12	18	60	62	1 031	1 129	2 160	21	5
Trazegnies	35	43	222	237	40	62	205	205	3 434	3 603	7 037	45	5
Viesville	12	11	188	162	15	16	75	65	1 158	1 192	2 350	12	4
Villers-Perwin	9	6	31	31	12	14	29	30	447	490	937	8	-
Villers-Poterie	7	6	60	60	9	3	24	38	577	589	1 166	10	3
Wagnelée	1	5	20	20	3	6	13	25	347	397	744	7	-
Wanfercée-Baulet	43	55	304	294	42	33	199	185	3 438	3 543	6 981	48	8
Wangenies	3	5	24	25	3	4	39	25	563	604	1 167	8	3
Wayaux	2	2	13	9	1	1	18	21	178	174	352	2	-
Total	2 869	2 740	17 748	16 928	3 226	2 872	18 197	17 228	221 396	235 115	456 510	3 353	710
ARRONDISSEMENT DE MONS													
Angre	2	7	9	15	10	4	17	15	373	449	822	4	-
Angreau	2	1	6	8	3	1	5	9	183	186	369	5	-
Asquillies	4	1	20	17	-	3	12	12	179	196	375	2	-
Athis	1	-	7	10	6	2	12	15	160	186	346	3	-
Audregnies	7	5	18	27	5	23	15	16	393	487	880	9	-
Aulnois	4	10	22	30	6	4	27	16	456	477	933	6	-
Autreppe	3	1	7	11	5	2	6	4	129	126	255	3	-
Baisieux	5	9	15	18	9	8	30	23	425	455	880	10	2
Baudour	38	32	182	185	36	31	181	195	2 759	2 887	5 646	36	5
Baufte	1	1	8	8	2	2	10	12	216	222	438	1	1

PROVINCE DE HAINAUT (suite)

Communes et arrondissements	Entrées				Sorties				Population au 31 décembre 1975			Ma- riages	Di- vorces
	Naissances		Immigrations		Décès		Emigrations		M	F	Total		
	M	F	M	F	M	F	M	F					
ARRONDISSEMENT DE MONS suite)													
Blaregnies	4	4	9	16	8	1	17	16	266	284	550	2	1
Blaugies	3	3	37	62	19	30	28	22	528	648	1 176	8	-
Bougnies	5	8	6	6	3	4	9	6	175	209	384	4	-
Boussu	77	95	272	296	94	78	296	296	5 626	6 008	11 634	77	16
Cambron-Casteau	1	-	8	17	3	2	5	11	199	234	433	2	3
Cambron-Saint-Vincent	1	6	18	23	3	4	19	14	292	312	604	5	-
Chaussée-Notre-Dame-													
Louvignies	5	4	20	29	5	6	16	19	365	390	755	7	1
Ciply	3	5	27	30	6	6	26	17	329	378	707	3	-
Dour	71	55	233	242	94	90	194	194	4 847	5 270	10 117	79	11
Elouges	29	26	111	130	37	67	104	103	2 208	2 344	4 552	35	4
Erbaut	3	-	21	25	2	2	16	10	150	170	320	-	-
Erbisoeul	14	6	61	74	11	7	35	63	705	784	1 489	9	1
Erquennes	5	2	13	16	4	8	10	12	275	308	583	6	-
Eugies	9	12	59	59	23	20	71	86	1 268	1 397	2 665	19	1
Fayt-le-Franc	4	2	17	21	4	4	16	29	263	263	526	4	1
Frameries	70	73	224	224	82	95	262	265	5 149	5 739	10 888	87	13
Genly	2	3	34	32	7	7	24	28	431	509	940	7	-
Givry	8	11	38	32	18	9	35	31	811	830	1 641	12	2
Goegnies-Chaussée	5	3	16	10	3	2	7	9	159	169	328	2	2
Hainin	3	4	17	18	5	7	22	21	383	391	774	3	-
Harmignies	9	5	27	29	5	8	28	21	463	490	953	6	-
Harveng	2	6	13	12	1	3	18	18	299	296	595	1	1
Hautrage	17	9	68	76	21	17	64	51	1 189	1 309	2 498	13	3
Havay	9	4	19	26	7	6	17	24	406	377	783	9	-
Havré	33	28	136	131	32	25	144	148	2 657	2 728	5 385	45	5
Hensies	36	25	59	68	15	13	83	85	1 818	1 661	3 479	25	4
Herchieux	10	10	67	58	20	12	42	36	1 003	1 021	2 024	15	1
Hornu	66	67	266	256	82	76	298	283	5 075	5 480	10 555	83	8
Jemappes	126	96	451	425	141	118	507	509	8 170	9 029	17 199	122	22
Jurbise	12	10	59	60	11	7	55	67	752	809	1 561	5	1
La Bouverie	41	49	201	192	63	39	182	196	3 348	3 705	7 053	54	8
Lens	16	11	36	38	9	5	44	46	824	889	1 713	13	2
Lombise	-	-	11	17	3	1	9	10	131	145	276	-	1
Maisières	10	11	114	169	15	11	124	174	1 111	1 319	2 430	48	-
Marchipont	-	-	2	4	1	1	3	2	41	44	85	-	-
Masnuy-Saint-Jean	13	12	149	265	12	9	106	179	1 013	1 289	2 302	10	6
Masnuy-Saint-Pierre	1	-	13	11	2	4	8	11	185	193	378	2	2
Mesvin	3	4	25	44	9	6	29	20	416	454	870	3	2
Mons	439	443	1 979	2 192	399	394	2 138	2 291	29 238	32 494	61 732	439	79
Montignies-lez-Lens	3	4	29	32	7	5	13	17	357	341	698	8	-
Montignies-sur Roc	2	8	11	11	4	4	22	18	278	301	579	6	3
Montroeuil-sur-Haine	-	4	19	15	5	6	8	9	317	341	658	7	1
Neufmaison	8	5	24	16	6	1	24	20	295	292	587	2	1
Neufvilles	13	15	82	83	23	38	70	82	1 256	1 236	2 492	17	1
Noirchain	1	3	17	16	2	4	6	7	197	212	409	3	-
Nouvelles	2	-	13	12	8	3	12	14	157	166	323	3	1
Omnezies	1	2	10	11	1	3	1	2	128	144	272	1	-
Pâturages	74	68	276	260	73	73	302	274	4 759	5 147	9 906	67	14
Quaregnon	124	101	455	487	131	110	468	514	8 392	8 902	17 294	161	29
Quévy-le-Grand	3	4	18	28	8	4	30	32	356	358	714	3	1

PROVINCE DE HAINAUT (suite)

Communes et arrondissements	Entrées				Sorties				Population au 31 décembre 1975			Ma- riages	Di- vorces
	Naissances		Immigrations		Décès		Emigrations		M	F	Total		
	M	F	M	F	M	F	M	F	M	F	Total		
ARRONDISSEMENT DE MONS (suite)													
Quévy-le-Petit	6	5	16	17	7	5	24	20	368	360	728	7	2
Quiévrain	51	35	120	114	53	33	110	120	2 694	2 918	5 612	43	6
Roisin	9	5	25	27	11	12	23	36	556	616	1 172	11	-
Saint-Ghislain	27	34	134	161	23	41	143	131	2 012	2 211	4 223	42	6
Saint-Symphorien	14	7	102	93	10	21	78	66	976	1 047	2 023	13	1
Sars-la-Bruyère	6	3	23	28	3	4	20	23	307	298	605	3	2
Sirault	19	15	63	74	26	21	49	53	1 427	1 503	2 930	23	7
Spiennes	2	4	25	23	1	2	9	6	243	246	489	3	-
Tertre	26	33	120	125	24	21	118	122	2 455	2 542	4 997	28	2
Thulin	20	14	42	46	17	22	54	55	1 242	1 179	2 421	15	1
Villerot	5	4	28	23	5	-	23	23	332	312	644	5	1
Warquignies	3	7	33	36	8	7	30	32	445	526	971	5	1
Wasmes	78	71	335	328	111	92	396	365	6 214	6 871	13 085	90	26
Wasmuel	19	33	137	154	29	22	102	91	1 824	1 909	3 733	31	3
Wihéries	18	16	58	55	18	18	63	64	1 207	1 290	2 497	23	2
<i>Total</i>	<i>1 766</i>	<i>1 679</i>	<i>7 445</i>	<i>8 039</i>	<i>1 875</i>	<i>1 856</i>	<i>7 624</i>	<i>7 936</i>	<i>126 635</i>	<i>137 308</i>	<i>263 943</i>	<i>1 963</i>	<i>320</i>
ARRONDISSEMENT DE MOUSCROU													
Bas-Warneton (Neerwaasten)	5	9	37	34	3	5	23	23	522	530	1 052	4	-
Comines (Komen)	63	37	153	160	55	46	156	148	3 969	4 173	8 142	57	8
Dottignies (Dottenijs)	42	38	155	184	49	45	109	117	3 130	3 134	6 264	52	4
Herseaux	53	48	219	232	57	34	199	215	3 666	3 950	7 616	54	7
Houthem	5	6	54	55	6	6	20	26	577	579	1 156	7	1
Luigne	23	25	156	137	24	21	122	126	1 705	1 763	3 468	34	2
Mouscron (Moeskroen)	280	232	739	707	296	233	746	689	18 010	19 333	37 343	292	68
Ploegsteert	36	38	104	102	33	35	114	117	2 424	2 533	4 957	37	2
Warneton (Waasten)	21	21	66	52	22	12	78	81	1 547	1 558	3 105	23	1
<i>Total</i>	<i>528</i>	<i>454</i>	<i>1 683</i>	<i>1 613</i>	<i>545</i>	<i>437</i>	<i>1 567</i>	<i>1 542</i>	<i>35 550</i>	<i>37 553</i>	<i>73 103</i>	<i>560</i>	<i>93</i>
ARRONDISSEMENT DE SOIGNIES													
Bassilly	9	5	30	31	11	14	19	25	651	681	1 332	6	-
Bois-de-Lessines	9	4	39	31	10	5	29	26	632	601	1 233	9	1
Bousoit	5	6	32	43	12	10	24	32	597	587	1 184	13	-
Braine-le-Comte	63	82	362	361	83	90	345	362	5 826	6 296	12 122	80	15
Bray	14	19	66	93	27	23	79	76	1 479	1 506	2 985	15	2
Casteau	15	15	164	272	10	9	167	290	1 324	1 471	2 795	17	1
Deux-Acren	13	18	47	40	19	31	48	71	1 561	1 610	3 171	25	2
Ecaussinnes-d'Enghien	37	29	191	198	65	44	174	181	3 208	3 466	6 674	40	17
Ecaussinnes-Lalaing	7	9	49	47	8	4	49	51	534	556	1 090	13	2
Enghien (Edingen)	22	29	134	133	33	49	140	148	1 905	2 085	3 990	28	5
Estinnes-au-Val	8	15	32	42	6	8	39	58	583	662	1 245	11	3
Ghoy	3	4	18	14	12	6	15	18	403	420	823	5	1
Graty	6	3	18	22	4	1	17	12	305	275	580	4	1
Haine-Saint-Paul	53	40	312	306	60	57	401	372	3 598	3 959	7 557	70	13
Hennuyères	9	9	85	87	17	9	73	70	1 016	1 072	2 088	14	1

PROVINCE DE HAINAUT (suite)

Communes et arrondissements	Entrées				Sorties				Population au 31 décembre 1975			Ma- riages	Di- vores
	Naissances		Immigrations		Décès		Emigrations		M	F	Total		
	M	F	M	F	M	F	M	F					
ARRONDISSEMENT DE SOIGNIES (suite)													
Henripont	3	3	9	7	1	3	8	9	143	157	300	1	-
Horrues	13	8	49	47	18	9	56	65	933	917	1 850	10	2
Houdeng-Aimeries	50	60	258	255	48	54	308	291	3 892	4 043	7 935	53	13
Houdeng-Goegnies	34	37	296	281	67	89	278	279	4 132	4 535	8 667	46	10
Hoves	2	2	33	34	11	5	11	4	340	319	659	1	-
La Louvière	169	134	802	746	144	129	997	876	11 048	11 773	22 821	183	32
Le Roeulx	22	13	140	140	20	16	108	108	1 338	1 498	2 836	24	4
Lessines	43	37	182	185	77	74	152	166	4 126	4 531	8 657	56	18
Marche-lez-Ecaussinnes	15	10	77	62	15	11	65	63	1 005	1 058	2 063	15	6
Marcq (Mark)	6	4	44	34	8	5	36	56	666	686	1 352	15	4
Maurage	34	31	121	123	30	18	148	131	2 407	2 438	4 845	48	7
Mignault	11	6	49	42	6	6	62	47	546	526	1 072	10	-
Naast	18	16	105	88	21	19	66	64	1 117	1 114	2 231	13	-
Ogy	3	2	22	15	4	2	19	11	295	327	622	3	1
Ollignies	7	8	35	35	11	10	39	32	626	679	1 305	12	2
Papignies	6	9	18	28	17	8	17	14	589	592	1 181	6	1
Péronnes	33	57	164	155	31	23	177	149	2 775	2 752	5 527	33	1
Petit-Enghien (Lettelingen)	22	25	178	183	26	21	123	113	2 012	2 096	4 108	27	3
Petit-Roeulx-lez-Braine	3	4	17	20	5	4	11	8	238	202	440	3	-
Ronquières	6	11	33	28	10	5	34	40	554	566	1 120	5	3
Saint-Vaast	23	18	110	128	29	38	162	141	2 121	2 201	4 322	38	4
Silly	6	11	34	37	15	8	16	31	703	721	1 424	11	1
Soignies	112	95	472	520	90	80	358	393	5 855	6 442	12 297	85	15
Steenkerque	2	-	20	16	4	2	15	14	198	164	362	5	-
Strépy-Bracquegnies	68	54	198	195	50	68	199	197	3 913	4 169	8 082	69	11
Thieu	11	13	45	57	19	19	55	63	1 175	1 230	2 405	16	2
Thieusies	2	7	40	44	5	7	13	19	372	384	756	3	-
Thoricourt	-	2	8	16	4	5	12	15	177	186	363	1	-
Trivières	24	25	140	111	25	28	131	139	1 797	1 805	3 602	23	4
Vellereille-le-Sec	2	1	5	4	-	1	3	5	90	88	178	3	1
Villers-Saint-Ghislain	3	1	14	17	5	1	8	13	308	307	615	3	-
Ville-sur-Haine	13	11	67	75	6	12	75	79	990	1 011	2 001	12	-
<i>Total</i>	<i>1 039</i>	<i>1 002</i>	<i>5 364</i>	<i>5 446</i>	<i>1 199</i>	<i>1 140</i>	<i>5 381</i>	<i>5 427</i>	<i>80 103</i>	<i>84 764</i>	<i>164 867</i>	<i>1 183</i>	<i>209</i>
ARRONDISSEMENT DE THUIN													
Anderlues	72	67	275	275	75	76	270	295	5 888	6 107	11 995	99	17
Bailleux	3	6	23	21	5	6	22	23	476	456	932	7	-
Baillièvre	1	2	2	-	-	-	2	2	95	109	204	4	1
Barbençon	1	2	29	29	6	4	21	28	247	220	467	4	1
Beaumont	10	10	64	77	20	18	55	67	844	936	1 780	12	3
Beauwelz	3	5	7	11	6	3	8	12	238	259	497	4	-
Bersillies-l'Abbaye	2	5	16	20	5	1	9	5	291	336	627	3	1
Bienne-lez-Happart	3	1	6	6	3	1	10	11	121	129	250	2	-
Biercée	4	3	29	25	3	4	32	27	294	283	577	5	1
Biesme-sous-Thuin	-	2	22	16	6	1	19	13	200	195	395	5	-
Binche	57	58	262	293	61	76	314	333	4 565	5 176	9 741	61	21
Boullers	5	3	26	21	9	5	30	21	333	385	718	7	2
Boussu-lez-Walcourt	6	6	25	25	6	5	27	24	361	368	729	7	-
Buvrinnes	6	4	54	52	7	4	28	31	722	761	1 483	13	-
Carnières	45	46	290	273	76	71	321	299	3 914	4 261	8 175	61	16

PROVINCE DE HAINAUT (suite)

Communes et arrondissements	Entrées				Sorties				Population au 31 décembre 1975			Ma- riages	Di- vorces
	Naissances		Immigrations		Décès		Émigrations		M	F	Total		
	M	F	M	F	M	F	M	F					
ARRONDISSEMENT DE THUIN (suite)													
Chimay	29	25	94	108	25	19	93	113	1 564	1 821	3 385	29	6
Cour-sur-Heure	4	3	18	13	3	-	11	13	232	244	476	3	-
Croix-lez-Rouveroy	1	-	9	11	2	2	6	8	103	91	194	2	-
Dinstiennes	3	-	7	5	-	-	7	11	127	132	259	5	-
Epinois	13	6	70	64	13	6	38	47	815	851	1 666	12	1
Erpion	3	2	5	9	3	1	8	4	102	98	200	1	-
Erquelines	34	33	165	116	38	33	144	117	2 348	2 189	4 548	40	5
Estinnes-au-Mont	15	15	56	58	14	13	38	54	916	991	1 907	18	1
Faurooux	-	2	13	11	-	2	15	10	151	156	307	3	-
Fontaine-Valmont	6	5	32	39	12	2	38	43	418	465	883	4	1
Forge-Philippe	1	1	1	3	1	1	5	1	167	147	314	2	-
Forges	9	6	34	31	5	2	27	28	476	415	891	6	1
Froid-Chapelle	7	8	31	23	12	7	84	30	709	706	1 415	13	3
Gozée	14	21	211	220	16	18	97	109	1 400	1 474	2 874	21	3
Grand-Reng	9	10	33	42	14	11	40	35	830	899	1 729	14	1
Grandrieu	5	4	21	18	4	8	14	10	272	270	542	4	-
Haine-Saint-Pierre	51	52	268	259	44	34	280	288	3 579	3 753	7 332	59	3
Ham-sur-Heure	22	24	137	129	23	32	110	85	1 639	1 681	3 350	14	3
Hantes-Wihéries	3	4	13	11	2	4	15	19	379	365	744	8	-
Haulchin	6	5	23	24	11	9	16	17	528	544	1 072	9	1
Jamioulx	8	6	69	64	13	5	33	38	749	739	1 488	8	-
Labuissière	5	5	40	40	16	4	44	44	514	574	1 088	9	-
Leers-et-Fostaau	2	-	7	10	2	5	4	8	132	147	279	3	-
L'Escaillère	3	-	4	6	1	-	7	10	137	115	252	2	-
Leugnies	-	1	10	10	2	2	11	8	182	195	377	3	-
Leval-Chaudeville	1	2	11	13	1	-	4	6	105	102	207	-	-
Leval-Trahagnies	40	34	194	225	55	49	139	161	2 884	3 098	5 982	42	6
Lobbes	21	20	112	120	32	30	91	100	1 671	1 803	3 474	22	7
Lompret	1	-	-	-	2	1	-	-	77	75	152	-	-
Macon	4	8	35	29	9	4	19	17	388	405	793	1	-
Macquenoise	4	5	11	10	2	1	8	11	270	278	548	5	1
Marbaix	4	3	21	18	2	2	26	20	327	315	642	7	1
Merbes-le-Château	10	11	43	36	6	7	37	43	595	607	1 202	6	-
Merbes-Sainte-Marie	3	4	17	22	5	5	22	23	257	266	523	4	2
Momignies	16	14	52	46	6	8	50	61	1 113	1 186	2 299	24	2
Monceau-Imbrechies	2	-	6	6	-	-	3	4	116	120	236	2	-
Montbliart	1	2	13	5	3	2	12	11	140	145	285	1	-
Montignies-Saint- Christophe	3	2	9	15	2	3	10	15	162	157	319	5	3
Mont-Sainte-Aldegonde	8	9	63	66	14	6	57	59	807	873	1 680	12	5
Mont-Sainte-Genève	3	3	14	16	1	2	17	16	229	221	450	4	-
Morlanwelz-Mariemont	60	54	310	307	68	42	333	294	4 204	4 563	8 767	64	20
Nalinnes	35	34	212	212	45	30	196	136	2 391	2 496	4 887	30	3
Peissant	7	7	9	13	1	5	13	11	245	252	497	2	1
Ragnies	1	5	17	25	1	3	14	17	222	236	458	6	1
Rance	17	8	41	37	17	11	46	44	687	734	1 421	12	1
Renlies	4	3	14	11	3	-	14	9	197	186	383	3	-
Ressaix	27	23	113	99	19	20	132	122	2 058	2 112	4 170	37	2
Rièzes	-	2	20	10	3	6	4	9	142	142	284	2	-
Robechies	3	1	8	6	-	2	4	6	109	126	235	3	-
Rouveroy	1	2	13	9	3	1	8	8	159	184	343	2	-

PROVINCE DE HAINAUT (suite)

Communes et arrondissements	Entrées				Sorties				Population au 31 décembre 1975			Ma- riages	Di- vorces
	Naissances		Immigrations		Décès		Emigrations		M	F	Total		
	M	F	M	F	M	F	M	F	M	F	Total		
ARRONDISSEMENT DE THUIN (suite)													
Saint-Remy	4	1	8	7	1	4	10	9	228	211	439	-	-
Salles	3	-	5	3	-	3	4	3	143	136	279	2	-
Sars-la-Buissière	6	3	24	25	6	7	26	22	363	386	749	5	1
Sautin	1	3	21	20	6	1	25	18	213	208	421	3	-
Seloignes	7	3	9	15	4	2	18	17	361	407	768	6	1
Sivry	8	10	30	35	10	13	43	43	673	692	1 365	10	1
Solre-Saint-Géry	6	5	37	33	3	11	37	37	439	444	883	10	1
Solre-sur-Sambre	19	18	72	73	26	21	88	90	1 273	1 376	2 649	30	4
Strée	8	11	56	75	8	10	26	23	646	675	1 321	20	-
Thirimont	8	2	19	17	1	1	16	31	275	285	560	4	-
Thuillies	14	12	56	74	13	15	50	44	1 009	1 017	2 026	14	3
Thuin	34	38	179	191	45	43	119	119	2 894	3 089	5 983	51	3
Vaulx	-	-	3	3	-	-	2	-	65	62	127	1	-
Vellereille-lez-Brayeux	4	4	25	31	9	5	20	17	328	334	662	4	2
Vergnies	1	-	8	12	2	-	3	6	83	96	179	2	-
Villers-la-Tour	8	6	21	18	5	7	9	7	257	256	513	2	1
Virelles	5	6	20	17	4	3	18	18	361	360	721	8	2
Waudrez	13	18	89	114	21	16	68	92	1 285	1 339	2 624	18	3
Total	896	854	4 541	4 569	1 028	897	4 084	4 150	67 530	71 118	138 648	1 072	169
ARRONDISSEMENT DE TOURNAI													
Amougies	10	7	20	20	9	4	11	19	500	506	1 006	5	1
Anseroeul	5	6	21	22	8	10	23	20	455	447	902	9	1
Antoing	16	23	74	63	22	20	94	109	1 600	1 713	3 313	20	8
Bailleul	2	4	6	11	1	1	12	11	216	217	433	1	-
Barry	5	11	59	61	5	8	33	32	464	467	931	5	2
Baugnies	4	2	9	8	5	8	9	15	207	207	414	4	1
Beclers	7	3	22	20	7	8	15	17	473	439	912	5	-
Blandain	14	10	54	65	10	10	74	58	1 194	1 272	2 466	15	2
Blaton	29	26	94	94	37	30	87	76	1 949	2 106	4 055	33	4
Bléharies	5	7	50	49	4	6	16	21	577	637	1 214	4	-
Bon-Secours	12	6	84	91	12	16	74	93	896	1 044	1 940	9	2
Braffe	1	2	9	6	2	1	9	11	185	176	361	2	2
Brasmenil	2	5	24	20	6	4	12	20	375	387	762	7	-
Bruyelle	5	1	37	43	6	8	18	17	457	469	926	4	-
Bury	4	4	6	44	6	3	19	58	337	530	867	6	1
Callenelle	3	2	8	19	2	3	12	11	271	305	576	4	3
Calonne	6	4	18	17	6	1	14	23	380	390	770	2	2
Celles	6	5	32	46	10	12	28	31	463	554	1 017	9	-
Chapelle-à-Oie	4	1	10	7	7	2	7	5	162	145	307	1	-
Chapelle-à-Wattines	8	3	23	24	10	5	24	23	357	387	744	6	1
Chercq	-	3	17	6	3	8	20	20	390	387	777	6	2
Ere	2	12	13	13	9	4	17	25	344	388	732	6	-
Escanaffles	3	5	17	26	9	7	27	32	601	585	1 186	9	1
Espelchin	9	3	10	14	8	10	12	15	414	445	859	6	-
Esquelmes	1	2	3	6	1	-	-	1	52	48	100	-	-

PROVINCE DE HAINAUT (suite)

Communes et arrondissements	Entrées				Sorties				Population au 31 décembre 1975			Ma- riages	Di- vorces	
	Naissances		Immigrations		Décès		Emigrations		M	F	Total			
	M	F	M	F	M	F	M	F						
ARRONDISSEMENT DE TOURNAI (suite)														
Estaimbourg	5	8	14	12	8	5	35	36	541	543	1 084	6	-	
Estaimpuis	12	21	208	92	12	15	258	87	1 875	1 369	3 244	21	1	
Evregnies	6	2	27	24	5	1	29	26	470	428	898	7	1	
Fontenoy	6	1	12	21	4	2	15	23	317	308	625	9	1	
Froidmont	9	4	37	29	5	6	28	25	433	429	862	6	2	
Froyennes	16	8	70	118	12	20	47	90	990	1 211	2 201	17	2	
Gallaix	-	-	6	5	2	2	5	2	65	75	140	-	-	
Gaurain-Ramecroix	16	21	67	88	18	27	76	80	1 561	1 736	3 297	26	5	
Grandmetz	5	4	8	14	8	4	17	17	348	330	678	3	1	
Guignies	5	3	51	49	9	6	13	20	402	419	821	6	1	
Havannes	7	7	24	26	8	8	31	23	485	455	940	5	-	
Hérinnes	9	6	40	45	13	7	14	22	671	715	1 386	16	3	
Hertain	1	1	7	7	1	1	4	3	111	95	206	2	3	
Hollain	5	12	18	28	11	7	27	35	612	632	1 244	11	1	
Howardries	-	-	-	-	-	-	2	1	41	50	91	-	-	
Jollain-Merlin	6	2	14	16	6	2	23	19	275	261	536	2	1	
Kain	29	25	196	210	36	37	165	136	2 739	2 939	5 678	30	8	
La Glanerie	3	5	18	23	7	3	14	24	381	398	779	6	-	
Lamain	1	6	9	12	4	2	11	12	272	294	566	5	1	
Laplaigne	7	5	56	57	18	10	20	19	656	637	1 293	7	2	
Leers-Nord	5	10	45	58	11	4	39	48	743	815	1 558	9	2	
Lesdain	2	5	11	8	2	7	12	14	276	268	544	4	-	
Leuze	42	50	182	167	58	42	218	165	3 436	3 780	7 216	46	13	
Ligne	8	3	22	25	6	6	23	39	416	468	884	7	2	
Marquain	6	4	34	25	4	7	22	32	456	427	883	6	1	
Maubray	8	5	9	13	14	9	24	25	528	508	1 036	8	2	
Maulde	4	4	20	22	8	6	12	17	397	376	773	9	3	
Melles	2	2	8	5	-	1	15	15	131	124	255	1	1	
Molenbaix	4	5	19	17	7	1	15	12	329	322	651	6	1	
Montroeuil-au-Bois	1	2	12	8	3	2	10	8	220	226	446	5	1	
Mont-Saint-Aubert	4	8	26	26	6	5	26	25	274	300	574	5	-	
Mourcourt	4	5	11	14	3	6	22	18	502	500	1 002	3	-	
Néchin	7	11	71	68	16	18	67	55	1 107	1 127	2 234	13	3	
Obigies	3	6	19	15	-	5	7	11	286	276	562	2	-	
Orcq	3	2	26	35	4	6	22	27	514	497	1 011	3	3	
Orroir	3	6	25	30	9	6	21	32	372	385	757	7	2	
Pecq	16	10	40	55	20	14	64	58	987	1 051	2 038	11	-	
Péronnes	7	9	16	17	16	6	30	34	661	675	1 336	18	1	
Péruwelz	55	61	277	256	51	49	193	248	4 012	4 201	8 213	67	11	
Pipaix	5	12	42	43	9	7	37	47	660	708	1 368	8	2	
Popuelles	1	1	9	10	2	-	3	8	94	84	178	1	-	
Pottes	15	7	21	21	13	9	17	22	625	650	1 275	7	1	
Quartes	-	1	8	7	-	1	7	3	110	106	216	1	-	
Ramegnies-Chin	2	6	155	34	6	12	91	34	855	525	1 380	7	1	
Rongy	9	7	16	18	9	5	18	18	572	613	1 185	5	-	
Roucourt	8	7	32	26	16	6	26	27	451	485	936	8	-	
Rumes	18	12	33	29	14	7	45	39	984	1 001	1 985	12	4	
Rumillies	10	12	47	42	19	17	50	50	908	941	1 849	10	1	
Ruseignies	6	3	14	10	4	2	16	11	278	270	548	2	1	
Saint-Léger	4	6	16	8	9	5	15	24	341	339	680	11	-	

PROVINCE DE HAINAUT (suite)

Communes et arrondissements	Entrées				Sorties				Population au 31 décembre 1975			Ma- riages	Di- vorces
	Naissances		Immigrations		Décès		Emigrations		M	F	Total		
	M	F	M	F	M	F	M	F					
ARRONDISSEMENT DE TOURNAI (suite)													
Saint-Maur	6	2	24	32	2	6	18	23	223	212	435	-	1
Taintignies	7	14	47	62	28	27	41	40	1 240	1 344	2 584	13	3
Templeuve	17	18	130	117	18	31	82	80	1 893	1 971	3 864	31	5
Thieulain	6	4	16	24	1	3	12	28	273	278	551	7	2
Thimougies	3	1	2	1	1	-	1	5	101	110	211	3	-
Tournai	218	215	1 424	1 051	266	251	1 097	1 020	16 076	17 088	33 164	227	58
Vaulx	10	18	69	73	15	12	40	58	866	920	1 786	12	1
Velaines	11	5	28	32	15	14	28	31	634	587	1 221	10	1
Vezone	5	2	20	23	13	10	30	35	488	512	1 000	8	2
Warchin	2	3	38	37	8	6	26	28	564	614	1 178	6	1
Warcoing	11	5	18	24	14	9	21	24	534	562	1 096	7	-
Wasmès-Audemez-													
Briffoeil	2	2	9	9	6	3	21	20	191	215	406	5	-
Wez-Velvain	2	7	29	29	8	13	16	33	490	575	1 065	5	-
Wiers	16	15	42	45	22	16	53	63	1 305	1 412	2 717	21	-
Willaupuis	1	2	21	24	10	21	19	14	223	264	487	4	-
Willemeau	10	4	19	25	3	5	22	24	325	308	633	4	2
<i>Total</i>	<i>900</i>	<i>897</i>	<i>4 804</i>	<i>4 391</i>	<i>1 161</i>	<i>1 052</i>	<i>4 195</i>	<i>4 155</i>	<i>73 515</i>	<i>76 598</i>	<i>150 110</i>	<i>1 028</i>	<i>198</i>
RECAPITULATION													
Arr. d'Ath	423	401	1 984	2 046	624	551	1 876	1 904	36 466	38 199	74 665	522	112
Arr. de Charleroi	2 869	2 740	17 748	16 928	3 226	2 872	18 197	17 228	221 395	235 115	456 510	3 353	710
Arr. de Mons	1 766	1 679	7 445	8 039	1 975	1 856	7 624	7 936	126 635	137 308	263 943	1 963	320
Arr. de Mouscron	528	454	1 683	1 613	545	437	1 567	1 542	35 550	37 553	73 103	560	93
Arr. de Soignies	1 039	1 002	5 364	5 446	1 199	1 140	5 381	5 427	80 103	84 764	164 867	1 183	209
Arr. de Thuin	896	854	4 541	4 569	1 028	897	4 084	4 150	67 530	71 118	138 648	1 072	169
Arr. de Tournai	900	897	4 804	4 391	1 161	1 052	4 195	4 155	73 515	76 595	150 110	1 028	198
La Province	<i>8 421</i>	<i>8 027</i>	<i>43 569</i>	<i>43 032</i>	<i>9 758</i>	<i>8 805</i>	<i>42 924</i>	<i>42 342</i>	<i>641 194</i>	<i>680 652</i>	<i>1 321 846</i>	<i>9 681</i>	<i>1 811</i>

PROVINCE DE LIEGE

Communes et arrondissements	Entrées				Sorties				Population au 31 décembre 1975			Ma- riages	Di- vorces	
	Naissances		Immigrations		Décès		Emigrations		M	F	Total			
	M	F	M	F	M	F	M	F	M	F	Total			
ARRONDISSEMENT DE HUY														
Abée	4	3	14	20	4	1	9	13	218	263	481	6	1	
Aineffe	3	-	5	4	6	1	8	8	87	74	161	1	-	
Amay	48	44	152	182	66	79	157	173	3 652	3 982	7 634	55	13	
Ampsin	20	20	95	107	28	19	95	98	1 574	1 664	3 238	17	1	
Antheit	16	25	126	129	27	17	97	117	1 557	1 745	3 302	35	3	
Bas-Oha	12	6	44	39	8	7	23	36	637	651	1 288	23	3	
Ben-Ahin	20	19	101	100	23	27	94	100	1 290	1 336	2 626	22	2	
Bois-et-Borsu	7	5	15	15	6	6	14	13	348	350	698	4	-	
Burdinne	3	2	16	26	6	5	18	18	294	336	630	3	1	
Chapon-Seraing	4	5	12	16	4	4	17	11	236	214	450	4	-	
Clavier	13	6	36	39	14	9	20	23	566	597	1 163	4	2	
Clermont-sous-Huy	7	5	34	35	6	4	31	36	344	366	710	11	-	
Comblain-Fairon	9	5	46	41	5	9	31	31	610	603	1 213	12	-	
Couthuin	16	15	58	46	22	18	48	58	931	997	1 928	10	1	
Ehein	2	-	7	7	1	2	10	9	152	142	294	4	-	
Ellemelle	2	2	3	4	2	2	11	10	83	96	179	1	-	
Ernonheid	3	1	6	6	-	2	4	6	79	78	157	3	-	
Ferrières	3	9	21	32	10	7	17	21	449	556	1 005	8	-	
Filot	2	1	7	9	1	2	7	8	166	156	322	5	-	
Fize-Fontaine	4	5	20	14	5	3	21	19	243	284	527	6	1	
Flône	1	-	8	5	1	1	10	8	111	177	288	2	1	
Fraiture	2	1	9	9	1	6	7	5	190	211	401	3	1	
Hamoir	8	10	41	31	8	6	54	52	701	749	1 450	11	2	
Hannêche	-	2	6	3	1	2	5	2	119	109	228	1	-	
Harzé	5	8	29	38	14	14	17	26	497	527	1 024	9	1	
Hermalle-sous-Huy	17	12	56	43	8	12	45	37	824	816	1 640	6	3	
Héron	5	3	16	17	7	4	27	20	408	440	848	8	1	
Hody	1	3	20	14	1	2	8	14	125	147	272	3	-	
Huccorgne	5	7	19	18	4	6	16	9	286	317	603	3	-	
Huy	78	87	505	530	81	132	552	545	5 952	6 797	12 749	107	25	
Jehay-Bodegnée	5	5	45	48	19	11	28	39	510	553	1 063	10	2	
Lamontzée	-	-	6	3	1	1	3	2	107	97	204	-	-	
Landenne	9	9	43	39	20	11	44	49	772	844	1 616	19	2	
Lavoir	3	-	23	15	3	1	11	5	123	132	255	1	-	
Les Avins	1	5	20	13	6	2	7	3	258	251	504	-	1	
Lorcé	2	1	6	11	2	2	9	10	126	141	267	2	-	
Marchin	26	27	89	90	34	23	119	110	2 090	2 097	4 187	40	6	
Marneffe	3	1	22	20	8	4	18	17	297	308	605	5	1	
Modave	3	2	17	12	7	6	5	11	292	299	591	3	1	
Moha	7	10	33	36	12	12	40	45	749	778	1 527	12	3	
Nandrin	6	10	45	50	6	7	20	22	555	599	1 154	9	1	
Neuville-en-Condroz	15	14	117	129	7	13	73	79	1 482	1 498	2 980	20	2	
Ocquier	2	5	12	16	8	12	10	11	268	314	582	5	1	
Ombret-Rawsa	7	3	48	63	7	9	44	49	476	511	987	10	-	
Oteppe	2	2	18	21	8	3	10	14	280	282	562	4	-	
Ouffet	15	12	53	50	12	11	45	42	829	821	1 650	15	-	
Outrelouxhe	1	-	3	4	1	1	3	4	66	56	122	1	1	
Pailhe	2	-	7	7	1	-	4	4	122	123	245	1	1	
Poulseur	11	9	29	34	12	11	48	41	860	924	1 784	10	2	
Ramelot	2	1	5	5	1	1	3	2	98	104	202	1	-	
Saint-Séverin	1	2	20	19	3	2	16	20	289	301	590	7	2	
Seilles	38	34	127	149	36	34	170	143	2 308	2 480	4 788	37	3	
Seny	1	2	27	13	4	2	12	7	145	136	281	3	1	
Seraing-le-Château	-	2	5	5	1	-	2	2	99	115	214	-	-	
Soheit-Tinlot	2	1	18	23	4	1	13	16	196	232	428	3	-	

PROVINCE DE LIEGE (suite)

Communes et arrondissements	Entrées				Sorties				Population au 31 décembre 1975			Ma- riages	Di- vorces
	Naisances		Immigrations		Décès		Emigrations		M	F	Total		
	M	F	M	F	M	F	M	F					
ARRONDISSEMENT DE HUY (suite)													
Strée	10	3	36	37	7	3	45	39	487	483	970	10	5
Tavier	8	4	37	39	8	10	36	37	478	489	967	3	-
Terwagne	4	2	11	10	2	1	15	17	163	165	328	2	-
Tihange	11	18	132	139	21	30	199	185	1 282	1 282	2 564	24	2
Vaux-et-Borset	4	-	15	23	6	7	16	15	264	299	563	2	1
Verlaine	9	11	38	30	16	9	43	43	743	767	1 510	12	2
Vierset-Barse	7	7	43	34	12	7	49	47	751	745	1 496	6	1
Vieuxville	1	1	19	14	4	2	5	10	135	141	276	2	-
Vieux-Walleffe	2	-	15	13	3	1	7	6	104	102	206	2	-
Villers-aux-Tours	1	3	13	16	2	4	14	11	168	200	368	2	1
Villers-le-Bouillet	11	15	67	79	23	10	55	56	1 063	1 171	2 234	9	4
Villers-le-Temple	5	6	38	44	8	7	37	29	419	426	845	1	-
Vinalmont	4	5	47	58	6	16	19	21	496	557	1 053	3	4
Vyle-et-Tharoul	2	3	11	8	3	6	13	13	197	190	387	7	1
Wanze	18	12	99	89	18	11	62	64	1 231	1 402	2 633	22	6
Waret-l'Evêque	3	4	12	19	5	6	15	11	310	325	635	3	-
Warnant-Dreze	7	1	34	28	8	5	21	19	415	435	850	11	3
Warzé	1	2	23	24	2	8	15	16	260	276	536	3	1
Werhombont	2	3	13	13	5	3	10	15	201	221	422	4	2
Xhoris	7	2	31	26	6	6	20	31	448	483	931	15	1
Yernée-Fraineux	2	1	13	15	4	2	6	8	163	169	332	2	-
Total	603	671	3 112	3 212	762	743	2 932	2 966	45 899	49 104	95 003	750	126
ARRONDISSEMENT DE LIEGE													
Alleur	50	29	258	294	58	45	223	250	3 821	4 171	7 992	63	13
Angleur	73	61	594	539	112	100	572	494	6 106	6 552	12 658	85	16
Ans	118	101	569	588	105	99	566	577	8 071	8 692	16 763	129	30
Anthiesnes	10	13	33	31	11	12	23	27	729	703	1 432	6	-
Argenteau	13	6	46	31	8	5	21	33	661	652	1 313	15	2
Awans	14	16	84	88	18	31	62	92	1 444	1 467	2 911	30	2
Awirs	18	24	69	71	11	17	77	77	1 497	1 532	3 029	24	3
Ayeneux	17	6	53	47	17	8	48	47	683	715	1 398	10	1
Aywaille	22	25	120	117	36	29	105	95	1 843	2 000	3 843	25	6
Barchon	4	3	18	16	2	2	15	14	317	330	647	6	-
Basseuge	3	5	30	21	5	3	18	18	404	424	828	7	-
Beaufays	14	12	156	154	10	10	97	96	1 337	1 371	2 708	9	3
Bellaire	7	19	52	49	14	12	61	67	964	971	1 935	13	3
Berneau	6	4	13	5	4	-	14	8	320	308	628	1	-
Beyne-Heusay	47	45	250	250	43	47	232	246	3 512	3 675	7 187	53	10
Bierset	3	12	79	84	6	5	46	49	668	675	1 343	8	4
Boirs	4	10	28	24	2	2	20	23	375	373	748	3	-
Bombaye	2	6	22	25	3	1	11	13	324	307	631	5	-
Boncelles	22	23	178	175	21	17	152	149	1 682	1 796	3 478	21	2
Bressoux	80	81	596	600	90	102	717	628	6 030	6 761	12 791	70	23
Cerexhe-Heuseux	6	11	25	25	1	4	16	18	432	486	918	5	3
Chaufontaine	18	7	116	105	20	21	94	114	1 340	1 428	2 768	30	2
Chênée	61	62	419	424	95	81	399	422	5 785	6 345	12 130	98	21
Cheratte	34	43	132	129	13	21	178	153	2 396	2 274	4 670	38	2
Comblain-au-Pont	16	27	100	100	34	29	97	97	1 706	1 809	3 515	31	2
Dalhem	6	5	31	35	-	1	41	42	594	624	1 218	12	1
Dolembraux	5	3	48	47	8	3	15	18	394	389	783	4	-
Eben-Emael	11	6	24	28	14	12	36	38	752	768	1 520	16	2
Embourg	27	34	239	271	38	45	220	252	2 865	3 221	6 086	47	8

PROVINCE DE LIEGE (suite)

Communes et arrondissements	Entrées				Sorties				Population au 31 décembre 1975			Ma- riages	Di- vorces	
	Naissances		Immigrations		Décès		Émigrations		M	F	Total			
	M	F	M	F	M	F	M	F						
ARRONDISSEMENT DE LIEGE (suite)														
Engis	25	23	137	131	31	29	121	103	1 707	1 857	3 564	30	5	
Esneux	41	28	253	262	41	50	184	207	3 207	3 435	6 642	43	4	
Evegnée-Tignée	4	2	25	18	4	3	11	8	230	240	470	3	1	
Feneur	1	1	18	18	5	2	13	9	157	159	316	1	1	
Fexhe-Slins	12	13	46	34	6	3	18	16	552	547	1 099	7	-	
Flémalle-Grande	28	39	177	194	41	37	190	183	3 196	3 421	6 557	43	10	
Flémalle-Haute	52	45	208	208	70	54	197	244	3 936	4 223	8 159	75	5	
Fléron	45	54	294	336	35	35	200	212	2 730	3 020	5 750	41	6	
Foos	3	1	23	23	3	1	12	12	205	232	437	5	-	
Forêt	26	26	139	138	41	26	131	170	2 436	2 465	4 901	48	6	
Fraipont	15	10	80	68	12	8	60	66	869	915	1 784	9	2	
Glain	19	17	123	90	12	15	112	118	1 341	1 385	2 726	22	4	
Glons	14	10	36	47	20	10	64	66	1 151	1 215	2 366	20	4	
Gomzé-Andoumont	2	2	11	14	1	4	10	17	199	202	401	5	2	
Grâce-Hollogne	81	93	531	500	109	79	423	402	7 555	8 079	15 634	116	14	
Grivegnée	127	141	900	902	147	157	905	958	10 516	11 825	22 341	172	38	
Haccourt	31	24	165	193	23	20	105	119	1 834	1 965	3 799	24	6	
Hermalle-sous-Argenteau	19	20	130	144	13	11	80	74	1 238	1 363	2 601	13	3	
Hermée	18	24	120	109	15	10	80	64	1 343	1 347	2 690	13	-	
Herstal	179	159	926	820	231	223	909	870	13 902	15 158	29 060	227	50	
Heure-le-Romain	10	5	59	60	8	12	64	66	841	857	1 698	8	3	
Hognoul	2	3	20	22	6	4	21	30	270	300	570	6	-	
Horion-Hozémont	22	21	75	72	29	22	105	84	1 686	1 791	3 477	30	5	
Housse	10	7	36	25	3	3	26	21	533	575	1 108	4	-	
Houtain-Saint-Siméon	3	9	34	36	6	11	34	39	679	705	1 384	16	1	
Ivoz-Ramet	33	19	209	211	35	30	200	219	3 113	3 176	6 289	46	6	
Jemeppe	87	74	429	398	109	116	381	371	5 802	6 289	12 091	72	11	
Jupille-sur-Meuse	64	57	337	288	78	54	326	319	5 493	5 897	11 390	85	16	
Juprelle	5	6	48	51	8	11	21	30	500	572	1 072	7	-	
Lanaye	11	9	24	30	4	5	31	28	511	486	997	11	-	
Lantin	2	3	24	15	3	3	16	15	266	267	533	1	1	
Liège	880	804	5 316	4 895	1 051	1 210	6 195	5 508	65 512	73 821	139 333	1 034	286	
Liers	10	11	58	50	12	9	48	54	1 027	1 029	2 056	20	1	
Lixhe	5	8	50	43	12	6	49	47	686	715	1 401	10	2	
Loncîn	29	22	132	145	28	22	126	121	1 449	1 572	3 021	11	2	
Louveigné	26	13	108	136	22	39	71	80	1 141	1 336	2 477	23	-	
Magnée	6	7	45	39	11	3	26	33	632	670	1 302	6	3	
Melen	18	12	64	63	15	8	61	68	964	1 005	1 969	15	2	
Micheroux	8	10	44	42	6	1	56	46	697	566	1 263	7	-	
Milmort	10	17	70	67	20	16	100	78	1 153	1 240	2 393	19	2	
Mons-lez-Liège	27	29	150	139	39	34	167	155	2 426	2 642	5 068	26	2	
Montegnée	92	67	356	345	82	78	478	383	5 738	6 074	11 812	91	23	
Mortier	7	6	26	24	5	4	32	24	364	343	707	3	1	
Mortroux	4	2	25	18	1	2	13	7	225	206	431	2	-	
Nessonvaux	1	10	44	60	4	10	42	46	454	523	977	6	1	
Othée	5	10	34	38	11	6	25	24	636	685	1 321	9	-	
Ougrée	103	110	752	650	165	147	746	671	9 410	10 157	19 567	150	27	
Oupeye	45	50	240	245	24	23	145	150	2 413	2 534	4 947	31	7	
Paifve	-	5	14	13	4	2	23	21	231	239	470	5	2	
Plainevaux	9	11	137	151	8	15	60	53	920	992	1 912	7	3	

PROVINCE DE LIEGE (suite)

Communes et arrondissements	Entrées				Sorties				Population au 31 décembre 1975			Ma- riages	Di- vorces
	Naissances		Immigrations		Décès		Emigrations		M	F	Total		
	M	F	M	F	M	F	M	F	M	F	Total		
ARRONDISSEMENT DE LIEGE (suite)													
Queue-du-Bois	13	11	41	46	11	13	60	72	879	860	1 739	16	2
Retinne	34	24	150	136	24	15	133	122	2 078	2 099	4 177	29	4
Richelle	4	1	20	36	7	5	19	21	400	432	832	4	"
Rochenge-sur-Geer	10	5	28	27	9	7	27	23	498	506	1 004	7	1
Rocourt	35	35	207	186	27	29	199	180	2 450	2 638	5 088	46	8
Romsée	35	23	139	155	27	29	107	97	1 960	2 054	4 014	26	6
Rotheux-Rimière	11	8	57	77	8	12	54	37	846	918	1 764	11	"
Rouvreux	9	9	44	47	11	7	45	47	604	567	1 171	9	2
Saint-André	9	2	16	15	1	1	8	6	209	191	400	2	1
Saint-Nicolas	57	73	390	369	70	64	383	337	4 929	5 287	10 216	71	15
Saint-Remy	12	10	39	38	4	7	32	33	518	502	1 020	10	"
Saive	13	17	122	135	10	14	52	64	1 431	1 479	2 910	25	1
Seraing	228	230	967	950	359	289	1 078	1 035	19 631	20 968	40 599	274	70
Slins	7	6	13	10	4	6	12	7	437	425	862	6	"
Sougné-Remouchamps	19	14	69	67	17	18	51	53	1 157	1 215	2 372	7	5
Soumagne	31	30	186	185	33	38	170	138	2 825	2 968	5 793	48	7
Sprimont	34	28	130	137	23	37	98	104	1 995	2 177	4 172	39	8
Tilff	29	20	203	178	43	27	208	211	2 576	2 790	5 366	29	10
Tilleur	31	34	184	176	43	29	268	248	2 599	2 732	5 331	49	7
Trembleur	20	17	92	85	18	19	105	61	1 353	1 353	2 706	15	2
Vaux-sous-Chèvremont	22	26	173	167	39	40	205	194	2 770	2 901	5 671	47	8
Velroux	1	4	19	18	5	3	30	21	228	239	467	5	"
Villers-l'Evêque	4	4	34	33	8	7	28	15	556	573	1 129	6	"
Villers-Saint-Siméon	1	-	19	21	1	3	10	6	153	168	321	1	1
Visé	49	40	197	196	34	44	246	236	3 257	3 490	6 747	64	6
Vivegnis	22	27	125	122	22	25	133	135	2 010	2 133	4 143	33	5
Voroux-lez-Liers	5	5	33	34	5	1	32	29	418	422	840	5	1
Vottem	45	41	350	239	43	41	395	264	4 023	3 954	7 977	53	10
Wandre	45	39	224	185	46	47	182	190	3 422	3 479	6 901	54	8
Warsage	8	6	40	39	5	5	23	26	559	529	1 088	9	1
Wihogne	5	4	15	19	5	5	8	13	259	276	535	4	"
Wonck	12	8	34	40	10	16	18	25	670	652	1 322	4	2
Total	3 847	3 649	22 039	21 161	4 440	4 350	22 108	20 916	298 668	322 103	620 771	4 550	918
ARRONDISSEMENT DE VERVIERS													
Amblève (Amel)	13	6	21	23	12	6	26	31	1 087	1 049	2 136	17	"
Andrimont	45	38	260	266	59	51	259	277	3 152	3 426	6 578	57	13
Aubel	26	19	82	80	29	22	56	77	1 599	1 595	3 194	34	3
Baelen	18	10	99	90	12	12	85	76	1 128	1 154	2 282	20	"
Basse-Bodeux	-	3	8	7	5	1	11	12	192	217	409	2	"
Battice	25	35	162	169	19	19	131	117	1 992	2 054	4 046	27	3
Bellevaux-Ligneuville	5	5	15	16	8	5	15	15	528	581	1 109	4	1
Bevercé	12	13	73	85	16	4	46	40	1 233	1 256	2 489	19	1
Bilstain	10	6	19	17	10	5	22	24	505	503	1 008	9	-
Bolland	4	5	16	14	2	2	9	13	243	237	480	7	1
Bra	4	5	14	13	4	6	7	5	232	227	459	3	"
Bullange (Büllingen)	12	12	17	16	16	13	27	28	1 210	1 165	2 375	19	1
Butgenbach (Bütgenbach)	14	23	46	32	22	14	40	43	1 529	1 522	3 051	26	"
Chaineux	9	11	38	44	4	3	16	23	550	536	1 086	8	1
Charneux	12	7	28	25	4	6	33	31	518	530	1 048	10	1

PROVINCE DE LIEGE (suite)

Communes et arrondissements	Entrées				Sorties				Population au 31 décembre 1975			Ma- riages	Di- vorfes
	Naissances		Immigrations		Décès		Émigrations		M	F	Total		
	M	F	M	F	M	F	M	F	M	F	Total		
ARRONDISSEMENT DE VERVIERS (suite)													
Chevron	4	3	16	17	3	-	12	21	275	269	544	6	-
Clermont	7	7	31	26	8	12	26	33	689	636	1 325	11	-
Crombach	11	21	13	13	14	14	14	18	1 031	1 032	2 063	19	-
Dison	67	65	340	323	57	65	427	452	4 124	4 200	8 324	55	16
Elsenborn	16	7	26	21	6	11	17	20	966	979	1 945	22	1
Ensival	35	32	189	223	45	57	165	170	2 413	2 714	5 127	36	9
Eupen	74	61	276	260	106	100	257	258	7 116	7 858	14 974	97	13
Eynatten	16	18	168	170	13	1	72	59	1 047	1 075	2 122	13	-
Faymonville	7	4	10	14	5	2	11	13	418	420	838	6	1
Francorchamps	7	4	32	34	7	6	31	20	570	576	1 146	7	1
Gemmanich	9	14	65	69	19	8	72	54	1 289	1 260	2 549	11	3
Goé	4	2	33	28	5	1	26	29	405	421	826	7	-
Grand-Rechain	9	12	45	41	8	3	31	26	477	497	974	6	2
Hauset	5	2	84	73	3	4	54	40	567	547	1 114	4	-
Henri-Chapelle	10	9	40	43	15	15	34	28	802	770	1 572	17	2
Heppenbach	5	7	7	11	6	5	16	13	608	587	1 205	10	-
Hergenrath	13	9	62	67	12	8	60	66	789	776	1 565	16	1
Herve	27	39	100	103	31	48	99	96	2 052	2 181	4 213	34	6
Heusy	39	35	275	259	31	35	213	247	8 025	3 391	6 416	40	6
Hombourg	1	7	24	26	13	12	15	18	655	636	1 291	14	1
Jalhay	19	14	63	66	10	9	65	55	1 063	1 052	2 115	23	3
Julémont	2	-	3	5	1	1	2	3	92	102	194	-	-
Kettenis	14	11	87	87	10	12	68	68	1 210	1 249	2 459	16	1
La Calamine (Kelmis)	24	32	158	152	49	32	97	113	2 759	2 865	5 624	66	10
La Gleize	2	4	29	22	9	4	20	21	373	388	761	7	2
Lambermont	18	8	113	110	23	11	88	90	1 471	1 546	3 017	14	3
La Reid	6	11	73	66	10	5	63	50	703	684	1 387	12	4
Lierneux	15	13	58	60	32	24	67	58	1 317	1 373	2 690	18	-
Limbourg	32	25	97	78	24	31	110	87	1 799	1 893	3 692	24	2
Lommersweiler	5	5	12	7	7	3	13	12	570	538	1 108	6	1
Lontzen	17	15	93	94	11	10	114	110	1 275	1 265	2 540	22	1
Malmédy	42	39	128	141	45	38	181	192	3 059	3 310	6 369	53	12
Manderfeld	3	10	17	16	12	10	11	15	653	684	1 337	8	-
Membach	4	2	19	21	6	7	15	19	462	474	936	13	-
Meyerode	11	11	6	14	6	8	7	9	705	700	1 405	10	-
Montzen	13	10	62	58	12	17	71	72	1 236	1 232	2 468	29	1
Moresnet	9	10	101	81	10	13	60	55	735	696	1 431	15	-
Neufchâteau	2	2	12	18	2	1	16	18	230	245	475	7	1
Neu-Moresnet	1	6	87	99	7	6	69	59	633	636	1 269	7	-
Olne	15	15	119	110	10	10	89	77	1 311	1 262	2 573	16	5
Pepinster	35	41	208	183	43	49	182	204	2 567	2 687	5 254	48	7
Petit-Rechain	6	17	97	130	17	26	110	107	1 371	1 556	2 927	7	2
Polleur	23	20	103	102	18	10	70	55	1 375	1 376	2 751	12	3
Raeren	25	24	121	150	26	30	95	89	1 889	2 080	3 969	25	4
Rahier	-	-	4	4	-	4	3	5	115	106	221	2	-
Recht	12	5	20	23	7	7	24	17	760	806	1 566	5	1
Reuland	14	7	22	22	13	10	27	24	830	805	1 635	11	-
Robertville	9	9	37	41	8	10	31	25	959	948	1 907	15	1
Rocherath	8	7	9	13	4	8	9	13	654	687	1 341	9	1
Saint-Vith (Sankt-Vith)	23	15	65	53	14	15	49	49	1 492	1 603	3 095	20	1

PROVINCE DE LIEGE (suite)

Communes et arrondissements	Entrées				Sorties				Population au 31 décembre 1975			Ma- riages	Di- vorces
	Naisances		Immigrations		Décès		Emigrations		M	F	Total		
	M	F	M	F	M	F	M	F					
ARRONDISSEMENT DE VERVIERS (suite)													
Sart	12	13	96	101	20	14	70	78	1 231	1 342	2 573	21	4
Schoenberg	5	9	7	8	4	6	9	12	390	391	781	6	-
Sippenaeken	2	2	13	8	1	3	23	9	97	111	208	4	-
Soiron	4	3	22	19	6	1	16	24	266	264	530	1	-
Spa	53	50	263	300	74	81	238	283	4 526	5 095	9 621	70	12
Stavelot	28	26	107	102	38	25	104	112	2 319	2 370	4 689	41	7
Stembert	42	37	221	243	41	46	212	240	3 756	4 005	7 761	63	7
Stoumont	3	2	38	22	5	4	29	31	280	262	542	3	1
Theux	40	39	130	142	44	45	138	133	2 683	2 861	5 544	32	4
Thimister	14	11	56	61	11	14	46	38	1 018	1 001	2 019	17	3
Thommen	16	21	22	14	17	6	23	24	1 142	1 134	2 276	12	1
Trois-Ponts	9	10	48	45	12	19	50	51	777	864	1 641	11	3
Verviers	225	181	1 115	1 075	255	243	1 325	1 235	14 775	16 670	31 445	244	63
Waimes (Weismes)	16	17	38	45	20	17	43	51	1 430	1 421	2 851	25	-
Walhorn	5	10	64	61	6	10	45	45	650	678	1 328	8	1
Wegnez	20	22	111	125	14	25	99	115	1 487	1 594	3 081	27	5
Welkenraedt	31	33	169	174	31	35	126	117	2 735	2 913	5 648	42	6
Xhendelesse	10	4	40	41	6	6	27	39	506	456	962	8	-
Total	1 519	1 434	7 317	7 330	1 680	1 597	6 884	6 899	118 772	125 147	243 919	1 848	270
ARRONDISSEMENT DE WAREMME													
Acosse	-	2	3	4	3	3	9	13	85	90	175	1	-
Ambresin	3	1	18	20	1	2	15	14	186	199	385	1	-
Avennes	3	2	11	6	7	5	23	8	248	261	509	2	1
Avin	4	2	12	11	3	6	8	13	217	248	465	-	-
Berloz	3	6	16	19	4	6	14	13	500	460	960	10	4
Boëlhe	4	2	8	11	1	8	3	6	123	119	242	-	-
Braives	6	8	17	17	15	7	22	15	487	565	1 052	4	-
Ciplet	6	7	9	8	5	10	10	9	299	316	615	2	1
Corwarem	12	2	27	17	10	7	17	15	472	473	945	5	1
Crisnée	12	11	46	61	18	19	44	53	1 078	1 111	2 189	14	4
Darion	-	1	-	-	1	-	2	2	63	62	125	2	-
Donceel	1	1	7	11	3	-	5	3	131	137	268	-	-
Falmes	6	9	75	74	15	16	58	65	969	974	1 943	9	1
Fallais	3	1	26	40	21	18	32	24	300	325	625	4	-
Fexhe-le-Haut-Clecher	16	14	86	79	18	20	76	80	1 230	1 237	2 467	24	3
Fumal	2	3	11	8	4	3	19	13	239	266	505	1	1
Geer	2	1	16	6	4	2	9	4	183	139	322	2	-
Grand-Hallet	10	8	13	17	11	13	16	14	572	626	1 198	4	1
Haneffe	3	3	36	26	3	5	28	22	412	399	811	5	1
Hannut	33	38	162	185	67	56	123	124	3 504	3 889	7 393	40	4
Hodeige	-	1	25	22	5	7	6	13	394	400	794	1	-
Hollogne-sur-Geer	8	3	17	17	3	8	16	24	341	337	678	4	-
Jeneffe	6	5	19	17	6	11	14	18	274	325	599	6	-
Latinae	2	2	23	28	9	2	23	26	312	354	666	7	1
Lens-Saint-Servais	-	-	2	1	2	-	3	7	121	120	241	3	2

PROVINCE DE LIEGE (suite)

Communes et arrondissements	Entrées				Sorties				Population au 31 décembre 1975			Ma- riages	Di- vorces
	Naissances		Immigrations		Décès		Emigrations		M	F	Total		
	M	F	M	F	M	F	M	F					
ARRONDISSEMENT DE WAREMME (suite)													
Ligny	2	2	15	5	-	-	19	11	179	186	365	5	1
Limont	3	4	8	5	2	2	9	8	240	253	503	3	1
Lincet	9	14	22	23	13	7	18	31	621	681	1 302	16	2
Meeffe	3	4	6	9	5	3	5	14	256	249	505	7	1
Merdorp	3	1	6	8	6	3	5	8	281	261	492	2	-
Momalle	9	2	27	27	8	12	30	33	633	663	1 296	9	1
Moxhe	-	2	21	18	4	4	9	12	209	214	423	5	-
Omal	6	1	8	12	3	5	9	6	152	175	327	2	1
Oreye	15	19	70	74	21	17	43	52	1 434	1 501	2 935	18	4
Pellaines	4	1	10	14	1	5	8	7	168	162	325	6	-
Pousset	4	2	16	11	4	-	12	11	286	298	582	3	1
Racour	5	4	25	29	6	9	25	29	477	543	1 020	6	-
Remicourt	14	8	47	49	20	10	46	35	869	924	1 793	12	2
Rosoux-Crenwick	2	2	21	10	3	4	26	19	290	292	582	2	1
Saint-Georges-sur-Meuse	39	35	212	205	60	34	140	151	3 022	3 143	6 165	55	8
Thisnes	5	2	20	30	5	10	13	23	499	536	1 035	8	-
Tourinne	-	2	6	7	2	2	1	2	110	129	239	-	-
Trognée	1	2	4	8	8	3	9	6	120	140	260	1	1
Viemme	4	-	18	19	3	3	24	17	268	289	556	7	-
Ville-en-Hesbaye	1	2	13	11	8	5	10	7	235	254	489	6	1
Wareme	81	62	335	283	74	76	272	231	5 608	6 003	11 611	83	12
Wasseiges	2	3	18	16	5	6	17	19	280	306	586	-	-
<i>Total</i>	<i>357</i>	<i>307</i>	<i>1 613</i>	<i>1 578</i>	<i>500</i>	<i>454</i>	<i>1 345</i>	<i>1 330</i>	<i>28 932</i>	<i>30 641</i>	<i>59 573</i>	<i>407</i>	<i>62</i>
RECAPITULATION													
Arr. de Huy	603	571	3 112	3 212	762	743	2 932	2 966	45 899	49 104	95 003	750	126
Arr. de Liège	3 847	3 649	22 039	21 161	4 440	4 350	22 108	20 916	298 668	322 103	620 771	4 550	918
Arr. de Verviers	1 519	1 434	7 317	7 330	1 680	1 597	8 884	6 899	118 772	125 147	243 919	1 848	270
Arr. de Waremme	357	307	1 613	1 578	500	454	1 345	1 330	28 932	30 641	59 573	407	62
La Province	6 326	5 961	34 081	33 281	7 382	7 144	33 269	32 111	492 271	526 995	1 019 266	7 555	1 376

PROVINCE DE LIMBOURG

Communes et arrondissements	Entrées				Sorties				Population au 31 décembre 1975			Ma- riages	Di- vorces
	Naissances		Immigrations		Décès		Emigrations		M	F	Total		
	M	F	M	F	M	F	M	F	M	F	Total		
ARRONDISSEMENT DE HASSELT													
As	34	40	131	131	23	12	114	111	2 990	2 934	5 924	54	2
Beringen	32	34	141	131	25	12	154	138	2 608	2 670	5 278	48	4
Beverlo	36	46	341	176	29	14	247	170	3 311	3 113	6 424	48	3
Borlo	13	16	38	35	16	18	37	31	1 219	1 205	2 424	21	2
Brustem	30	22	100	107	26	19	83	105	1 928	1 939	3 867	34	3
Diepenbeek	123	103	321	303	59	35	230	220	7 264	6 842	14 106	108	11
Duras	10	14	52	52	9	5	55	61	1 061	1 022	2 083	8	-
Gelmen	15	17	41	47	31	19	59	65	1 349	1 372	2 721	26	1
Genk	547	485	1 519	1 085	212	152	1 426	1 211	31 401	29 071	60 472	531	44
Gingelom	11	10	36	36	21	6	30	50	1 099	1 101	2 200	20	-
Halen	35	26	50	60	26	28	84	71	2 692	2 615	5 307	32	4
Hasselt	272	259	1 096	1 135	187	127	1 102	1 068	19 555	20 596	40 151	360	33
Heppen	24	19	86	88	16	12	100	82	1 736	1 697	3 433	30	1
Herk-de-Stad	37	36	129	107	18	26	79	79	3 023	3 035	6 058	44	4
Heusden	149	93	504	374	54	41	339	274	7 222	6 798	14 020	112	5
Jenk	8	6	22	22	8	9	17	21	823	848	1 671	11	-
Kermt	32	20	120	115	21	15	95	90	2 520	2 454	4 974	46	4
Koersel	116	109	546	341	40	34	398	279	6 436	6 015	12 451	95	5
Kosen	16	21	41	47	9	12	46	46	1 350	1 244	2 594	15	-
Kuringen	66	50	273	270	35	20	211	201	4 678	4 619	9 297	89	2
Kwaadmechelen	23	19	97	80	24	10	95	102	2 163	2 060	4 223	36	1
Leopoldsburg	56	54	324	330	61	36	319	339	4 706	4 734	9 440	94	6
Linkhout	8	6	33	25	4	2	16	24	785	758	1 543	16	1
Lummen	63	43	132	120	32	26	121	128	4 080	3 777	7 857	77	3
Meldert	8	7	27	24	4	4	33	42	870	812	1 682	25	1
Montenaken	9	5	33	30	17	14	28	33	899	932	1 831	11	-
Nieuwerkerken	22	22	62	74	19	16	50	51	1 649	1 598	3 247	24	3
Ooatham	24	30	136	133	15	6	57	77	1 977	1 943	3 920	35	3
Opglabbeek	51	49	188	203	12	19	78	81	3 316	3 171	6 487	52	-
Paal	43	52	113	125	30	18	117	114	3 925	3 708	7 633	71	2
Schulen	37	21	48	55	12	10	43	48	1 788	1 690	3 478	26	3
Sint-Lambrechts-Herk	27	23	82	81	14	9	88	96	2 006	1 913	3 919	24	3
Sint-Truiden	149	139	434	378	126	124	453	428	10 852	11 403	22 255	211	15
Stevogert	23	21	69	56	10	5	29	40	1 495	1 506	3 001	29	1
Tassendarlo	98	77	196	198	43	46	199	190	6 481	6 212	12 693	89	3
Velm	10	20	38	41	13	9	29	41	998	1 080	2 078	18	3
Wimmertingen	3	3	18	10	2	-	14	15	197	186	383	4	-
Zelen	18	10	63	53	4	3	58	40	1 257	1 245	2 502	16	1
Zepperen	16	10	47	37	14	14	43	43	1 384	1 302	2 686	23	2
Zolder	84	90	536	337	40	26	379	238	6 294	5 659	11 953	90	6
Zonhoven	118	98	307	334	53	30	278	268	7 364	7 061	14 425	120	15
Zutendaal	41	37	161	160	25	11	100	104	2 431	2 225	4 656	33	4
Total	2 537	2 262	8 731	7 546	1 439	1 064	7 533	6 915	171 182	166 165	337 347	2 856	204

PROVINCE DE LIMBOURG (suite)

Communes et arrondissements	Entrées				Sorties				Population au 31 décembre 1975			Ma- riages	Di- vorces
	Naissances		Immigrations		Décès		Émigrations		M	F	Total		
	M	F	M	F	M	F	M	F					
ARRONDISSEMENT DE MAASEIK													
Achel	36	23	137	162	20	9	89	93	2 289	2 141	4 430	31	2
Bocholt	49	43	112	118	28	22	94	107	3 426	3 336	6 762	72	4
Bree	62	57	155	166	35	35	171	222	5 141	5 190	10 331	103	4
Dilsen	125	92	255	239	65	57	268	251	7 591	7 274	14 865	134	7
Eksel	28	17	86	75	15	8	73	76	2 025	1 930	3 955	41	1
Grote-Brogel	12	13	32	34	7	5	27	17	921	849	1 770	17	-
Gruitrode	22	22	36	47	9	7	41	42	1 567	1 511	3 078	32	-
Hamont	52	46	108	96	25	22	137	146	3 606	3 561	7 167	69	5
Hechtel	18	33	70	64	19	10	54	87	2 325	2 246	4 571	46	2
Helchteren	45	40	113	105	19	9	111	111	2 579	2 474	5 053	39	4
Houthalen	154	133	548	452	59	29	367	312	9 091	8 543	17 634	166	8
Kaulille	28	20	60	67	16	4	62	65	1 512	1 452	2 964	35	-
Kinrooi	68	57	145	154	47	25	116	118	4 954	4 697	9 651	95	1
Lommel	221	207	438	410	73	64	349	376	12 329	11 877	24 206	221	12
Maaseik	52	57	173	195	39	32	186	212	4 413	4 402	8 815	85	2
Meeuwen	52	52	96	98	23	10	71	72	3 390	3 292	6 682	64	1
Neeroeteren	64	44	94	83	32	19	107	119	3 747	3 494	7 241	80	6
Neerpelt	57	63	199	187	38	19	248	259	4 633	4 483	9 116	89	6
Opitter	19	20	55	46	14	9	57	61	1 404	1 340	2 744	29	-
Opoeteren	23	13	48	56	8	3	37	38	1 461	1 375	2 836	27	-
Overpelt	54	84	241	245	36	29	212	203	5 597	5 405	11 002	99	2
Peer	62	44	118	127	22	23	156	176	3 803	3 641	7 444	72	2
Sint-Huibrechts-Lille	18	28	60	61	11	5	44	54	1 262	1 189	2 451	20	-
Wijchmaal	22	18	65	54	5	6	45	41	1 094	1 082	2 176	17	1
<i>Total</i>	<i>1 343</i>	<i>1 226</i>	<i>3 444</i>	<i>3 341</i>	<i>665</i>	<i>461</i>	<i>3 122</i>	<i>3 258</i>	<i>90 160</i>	<i>86 784</i>	<i>176 944</i>	<i>1 683</i>	<i>70</i>
ARRONDISSEMENT DE TONGRES													
Alken	67	59	148	160	24	34	121	140	4 663	4 538	9 201	76	6
Berlingen	4	4	3	2	3	2	5	7	145	130	275	3	-
Beverst	31	39	138	136	5	8	68	86	1 655	1 637	3 292	34	-
Bilzen	40	48	176	179	40	21	164	166	3 721	3 671	7 392	67	-
Boorseem	6	10	41	48	20	10	36	50	1 015	997	2 012	20	-
Borgloon	17	23	46	47	20	13	65	77	1 648	1 687	3 335	32	3
Bovelingen	11	8	30	25	11	9	21	28	861	875	1 736	18	-
Broekom	2	2	12	13	1	-	6	5	211	194	405	7	-
Eigenbilzen	14	14	33	45	12	5	52	60	1 122	1 059	2 181	15	2
Elderen	7	14	21	24	16	11	42	43	1 108	1 063	2 171	24	1
Gellik	19	14	55	54	6	6	58	67	904	901	1 805	15	1
Gors-Opleeuw	7	-	6	5	2	3	5	7	248	246	494	3	-
Gotem	2	-	8	3	-	1	5	9	140	150	290	3	-
Groot-loon	1	-	-	1	-	-	2	1	79	86	165	2	-
Guigoven	8	3	24	19	4	2	9	5	386	377	763	9	-
Haren	9	14	41	41	13	9	51	48	1 113	1 103	2 216	22	-
Heers	18	11	31	32	20	11	27	29	1 635	1 537	3 172	28	3
Heks	16	4	20	27	14	17	30	33	794	807	1 601	16	-
Hendrieken	-	-	2	3	2	-	3	2	78	79	157	-	-
Herderen	8	11	19	17	9	2	11	13	694	679	1 373	15	-

PROVINCE DE LIMBOURG (suite)

Communes et arrondissements	Entrées				Sorties				Population au 31 décembre 1975			Ma- riages	Di- vorces
	Naissances		Immigrations		Décès		Émigrations		M	F	Total		
	M	F	M	F	M	F	M	F					
ARRONDISSEMENT DE TONGRES (suite)													
Herstappe	1	-	-	-	-	1	6	7	54	46	100	1	-
Herten	1	-	2	1	1	1	6	3	51	45	96	-	-
Hoelbaek	3	2	6	4	3	2	16	10	222	208	430	2	-
Hoepertingen	4	5	29	26	8	14	15	23	879	927	1 806	17	1
Hoesselt	63	49	119	133	36	18	118	108	3 726	3 597	7 323	54	2
Kanne	8	6	27	26	7	5	31	26	664	629	1 293	8	-
Kerniel	3	2	18	14	3	3	14	16	394	399	793	5	-
Kolmont	8	5	26	29	6	2	34	33	646	670	1 316	10	1
Kortesseu	14	19	49	56	17	13	33	38	1 223	1 241	2 464	27	-
Kuttekovon	-	-	1	2	1	-	-	-	53	61	114	-	-
Lanaken	77	72	385	373	55	37	195	186	4 822	4 838	9 660	74	9
Lauw	9	5	3	5	6	2	4	9	504	504	1 008	9	-
Leut	12	10	58	54	13	6	52	57	1 103	1 072	2 175	21	1
Maasmechalen	220	216	498	395	104	72	503	447	13 612	12 955	26 567	236	13
Mal	4	6	12	12	5	6	7	10	416	383	799	4	-
Martenslinde	7	6	10	9	4	2	7	8	347	311	658	3	-
Millen	8	11	15	23	11	8	27	21	723	689	1 412	8	2
Mouland (Moelingen)	7	4	19	16	10	4	23	20	409	464	873	6	1
Mopertingen	15	17	48	43	13	11	51	52	1 371	1 307	2 678	26	1
Munsterbilzen	26	19	63	59	19	21	57	57	1 525	1 681	3 206	19	-
Neerharen	11	10	42	50	3	3	58	60	828	801	1 629	10	1
Nerem	4	6	23	25	15	9	28	26	489	467	956	6	-
Rokem	25	15	88	71	23	9	94	99	2 086	1 674	3 760	42	2
Rameysdaal	-	1	6	5	2	1	6	5	220	200	420	1	-
Riemst	8	9	27	16	3	6	13	12	569	536	1 105	14	-
Rijkel	4	2	21	20	2	2	9	9	405	409	814	6	-
Rutten	8	2	15	13	5	6	11	6	464	444	908	8	-
Schalkhoven	4	-	9	9	1	2	5	6	123	135	258	4	-
Fouron-le-Comte ('s Gravenvoeren)	8	8	23	32	14	13	18	23	649	679	1 328	9	-
Sint-Huibrechts-Hern	1	2	9	7	3	2	14	14	236	231	467	6	-
Fouron-Saint-Martin (Sint-Martens-Voeren)	8	1	23	19	6	3	27	23	477	448	925	2	2
Fouron-Saint-Pierre (Sint-Pieters-Voeren)	1	1	12	10	2	1	16	19	140	121	261	1	-
Sluizen	2	3	10	8	4	5	12	9	342	327	669	4	2
Spouwen	23	21	49	47	21	12	45	50	1 722	1 614	3 336	30	1
Teuven	2	3	2	2	3	2	8	8	270	240	510	-	-
Tongeren	129	132	358	367	120	99	350	375	10 117	10 552	20 669	178	10
Uikhoven	4	6	24	19	4	5	26	26	603	585	1 188	14	-
Ulbeek	5	5	13	11	3	3	7	4	371	358	729	2	-
Val-Maar	16	11	25	29	10	9	32	38	863	892	1 755	12	-
Veldwezelt	26	19	47	56	8	11	55	56	1 506	1 369	2 875	23	1
Vliermaal	5	14	25	20	11	6	29	16	809	784	1 593	10	1
Vliermaalroot	9	5	22	24	8	2	8	15	538	461	999	10	-
Vlijtingen	16	13	40	41	12	11	28	34	1 238	1 188	2 426	21	-
Vpoort	2	2	5	5	1	-	5	3	106	98	204	1	-
Vreren	3	10	23	28	7	6	23	27	855	837	1 692	9	1

PROVINCE DE LIMBOURG (suite)

Communes et arrondissements	Entrées				Sorties				Population au 31 décembre 1975			Ma- riages	Di- vorces	
	Naissances		Immigrations		Décès		Emigrations		M	F	Total			
	M	F	M	F	M	F	M	F	M	F	Total			
ARRONDISSEMENT DE TONGRES (suite)														
Vroenhoven	12	7	19	21	5	6	30	34	728	703	1 431	11	-	
Waltwilder	9	10	24	23	2	7	23	20	640	626	1 266	10	-	
Wellen	30	25	85	91	31	21	83	70	2 441	2 336	4 777	33	2	
Wintershoven	3	2	8	9	5	2	18	16	271	278	549	4	-	
Zichen-Zussen-Bolder	24	17	27	31	19	12	33	39	1 508	1 471	2 979	22	4	
<i>Total</i>	<i>1 179</i>	<i>1 094</i>	<i>3 346</i>	<i>3 270</i>	<i>897</i>	<i>668</i>	<i>3 094</i>	<i>3 149</i>	<i>86 578</i>	<i>84 707</i>	<i>171 285</i>	<i>1 442</i>	<i>74</i>	
RECAPITULATION														
Arr. de Hasselt	2 537	2 262	8 731	7 546	1 439	1 054	7 533	6 915	171 182	166 165	337 347	2 856	204	
Arr. de Maaseik	1 343	1 226	3 444	3 341	665	461	3 122	3 258	90 160	86 784	176 944	1 683	70	
Arr. de Tongres	1 179	1 094	3 346	3 270	897	668	3 094	3 149	86 578	84 707	171 285	1 442	74	
La Province	<i>5 059</i>	<i>4 582</i>	<i>15 521</i>	<i>14 157</i>	<i>3 001</i>	<i>2 183</i>	<i>13 749</i>	<i>13 322</i>	<i>347 920</i>	<i>337 656</i>	<i>685 576</i>	<i>5 981</i>	<i>348</i>	

PROVINCE DE LUXEMBOURG

Communes et arrondissements	Entrées				Sorties				Population au 31 décembre 1975			Ma- riages	Di- vorces
	Naissances		Immigrations		Décès		Emigrations		M	F	Total		
	M	F	M	F	M	F	M	F					
ARRONDISSEMENT D'ARLON													
Arlon	101	109	520	498	94	73	577	519	6 618	7 194	13 812	103	16
Athus	46	51	165	170	47	21	216	206	3 612	3 737	7 349	50	4
Attert	1	2	23	23	8	10	10	11	368	365	733	4	-
Aubange	18	29	74	91	14	24	92	91	1 830	1 862	3 692	27	-
Autelbas	7	14	61	58	6	11	35	53	809	775	1 584	9	-
Bonnert	22	12	121	115	15	10	83	73	1 384	1 371	2 755	17	1
Guirsch	-	1	11	11	2	1	10	13	81	76	157	1	-
Habergy	1	1	16	13	5	2	7	6	205	192	397	8	-
Hachy	12	6	25	25	9	8	15	17	761	772	1 533	10	1
Halanzy	18	23	97	78	21	17	81	70	1 796	1 840	3 636	22	2
Heinach	17	11	149	119	12	13	124	113	1 577	1 583	3 160	21	8
Hondelange	2	1	10	6	5	3	12	7	308	312	620	5	-
Martelange	8	11	40	34	10	12	46	46	766	771	1 537	18	1
Meix-le-Tige	1	4	5	7	2	3	8	8	172	190	362	-	1
Messancy	22	20	104	112	19	20	90	74	1 767	1 731	3 498	23	1
Nobressart	1	2	25	20	5	7	6	8	332	304	636	2	-
Nothomb	5	1	6	11	1	4	7	6	185	150	335	2	-
Rachecourt	3	2	12	10	6	5	17	13	274	289	563	4	-
Selange	6	4	31	31	7	2	19	26	332	340	672	6	-
Thiaumont	3	2	4	7	2	1	5	2	236	239	475	1	-
Toernich	8	1	21	12	8	2	20	18	326	336	662	13	-
Tontelange	5	2	7	14	5	1	6	4	246	246	492	1	1
Wolkrange	5	4	22	26	7	1	19	10	372	390	762	5	1
<i>Total</i>	<i>313</i>	<i>313</i>	<i>1 649</i>	<i>1 491</i>	<i>310</i>	<i>251</i>	<i>1 505</i>	<i>1 394</i>	<i>24 357</i>	<i>25 065</i>	<i>49 422</i>	<i>352</i>	<i>37</i>
ARRONDISSEMENT DE BASTOGNE													
Amberloup	5	4	19	18	4	6	21	22	333	317	650	10	-
Arbrefontaine	5	2	7	8	4	2	7	3	235	227	462	-	-
Bastogne	58	50	152	160	42	39	154	137	3 315	3 604	6 919	57	5
Beho	3	3	12	11	10	8	22	16	422	440	862	3	1
Bertogne	3	4	19	17	7	5	24	28	388	368	756	7	-
Bihain	3	3	17	19	9	5	18	14	389	368	757	7	-
Bovigny	6	4	19	35	4	12	15	18	476	505	981	12	3
Cherain	5	2	12	11	1	3	18	17	286	288	574	4	-
Fauvillers	5	3	14	11	7	5	20	23	345	330	675	6	-
Flamierge	5	4	19	17	3	5	14	16	416	379	795	7	-
Grand-Halleux	5	3	21	20	10	8	24	20	503	564	1 067	5	1
Hollange	6	10	10	18	1	2	19	19	335	316	651	6	-
Hompré	2	3	11	9	7	2	13	9	358	354	712	7	-
Houffalize	12	8	40	43	8	12	36	36	648	652	1 300	9	1
Limerlé	19	13	43	47	16	9	43	32	800	865	1 665	8	1
Longchamps	12	7	24	26	5	7	26	28	569	464	1 033	9	-
Longvilly	5	15	9	9	4	6	33	35	464	479	943	16	1
Mabompré	4	4	6	12	3	3	6	5	253	275	528	2	-
Mont	4	6	10	10	8	7	8	15	318	304	622	6	-
Montleban	4	4	9	10	7	3	7	6	219	217	436	3	-
Nadrin	3	3	12	9	2	-	16	9	227	235	462	5	1
Noville	11	10	29	28	10	4	26	23	570	578	1 148	11	-
Petit-Thier	8	2	6	4	2	3	16	11	163	175	338	5	-
Sibret	9	8	16	13	6	7	9	18	521	521	1 042	11	-
Tailles	-	3	-	-	2	3	5	5	104	105	209	1	-

PROVINCE DE LUXEMBOURG (suite)

Communes et arrondissements	Entrées				Sorties				Population au 31 décembre 1975			Ma- riages	Di- vorces
	Naissances		Immigrations		Décès		Emigrations		M	F	Total		
	M	F	M	F	M	F	M	F					
ARRONDISSEMENT DE BASTOGNE (suite)													
Tavigny	6	6	15	18	11	4	23	13	356	389	745	5	1
Tillet	4	9	16	19	4	3	12	18	433	423	856	14	-
Tintage	-	2	8	6	1	3	7	3	141	139	280	2	-
Vaux-sur-Sûre	6	7	25	24	10	8	28	25	769	706	1 475	10	-
Vielsalm	29	28	85	84	27	14	96	72	1 740	1 922	3 662	29	2
Villers-la-Bonne-Eau	2	3	4	5	2	1	7	12	178	169	347	1	-
Wardin	9	8	25	22	12	6	30	35	615	592	1 207	16	-
Wibrin	4	1	20	13	3	7	5	6	177	185	362	4	-
<i>Total</i>	<i>262</i>	<i>242</i>	<i>734</i>	<i>756</i>	<i>252</i>	<i>212</i>	<i>808</i>	<i>749</i>	<i>17 066</i>	<i>17 455</i>	<i>34 521</i>	<i>298</i>	<i>17</i>
ARRONDISSEMENT DE MARCHE-EN-FAMENNE													
Amonines	3	1	24	19	3	2	19	14	138	152	290	4	-
Aye	18	16	71	72	10	9	52	55	728	728	1 456	6	2
Bande	3	3	15	27	4	2	15	14	297	306	603	6	2
Barvaux	13	5	84	76	15	11	63	53	976	1 053	2 029	17	3
Beausaint	2	2	10	13	5	1	13	14	234	216	450	3	-
Beffe	2	-	6	7	2	3	2	3	89	84	173	-	-
Bende	3	2	5	7	1	1	7	8	101	106	207	3	-
Bomal	5	5	39	39	5	5	27	27	514	550	1 064	8	-
Borlon	2	1	5	6	3	5	9	10	111	91	202	5	-
Champlon	6	8	22	22	4	6	22	22	368	389	757	4	2
Dochamps	1	2	14	14	4	2	9	12	245	244	489	4	-
Durbuy	2	3	19	21	4	2	19	23	151	177	328	5	-
Erezée	4	2	18	14	3	7	18	14	363	354	717	6	-
Erneuville	2	4	8	8	3	5	3	5	196	209	405	7	1
Forrières	7	5	33	46	3	5	37	45	582	613	1 195	13	-
Grandhan	5	5	31	30	4	8	23	18	374	366	740	8	-
Grandmenil	1	3	30	30	7	6	11	10	282	306	588	5	-
Grune	2	3	9	10	3	3	4	5	114	114	228	3	-
Grupont	-	2	6	3	2	-	10	8	101	106	207	1	-
Halleux	2	3	2	2	1	1	2	2	76	67	143	-	-
Hampteau	1	1	20	20	2	6	13	16	171	213	384	6	2
Hargimont	7	4	17	16	8	4	10	14	271	287	558	7	-
Harre	3	2	14	17	2	6	5	8	290	282	572	4	-
Harsin	3	1	11	14	3	2	16	10	172	184	356	2	-
Heyd	2	3	23	27	3	4	23	13	277	295	572	5	1
Hives	2	2	1	1	1	1	2	3	106	98	204	3	-
Hodister	3	1	9	6	4	2	6	11	226	210	436	5	1
Hotton	16	13	48	52	13	7	61	61	964	1 010	1 974	14	2
Humain	2	3	17	9	-	-	26	27	242	232	474	3	-
Izier	4	5	9	7	4	6	21	11	208	234	442	2	-
La Roche-en-Ardenne	12	9	40	52	16	16	60	69	825	933	1 758	9	-
Lesterny	1	1	10	14	1	1	10	10	83	103	186	2	-
Malempré	-	2	6	5	2	1	3	4	110	91	201	3	-
Marche-en-Famenne	29	30	214	201	24	32	228	199	2 340	2 595	4 935	37	3
Marcourt	1	-	17	14	5	8	23	20	250	279	529	5	-
Marenne	6	3	24	16	3	4	29	21	268	285	553	5	1
Masbourg	2	1	3	4	5	1	6	5	87	93	180	-	-
Mormont	2	3	15	16	7	1	22	19	215	207	422	1	-
My	1	1	12	14	-	2	6	8	211	200	411	2	2
Massogne	10	12	32	53	11	4	24	22	557	581	1 138	11	2

PROVINCE DE LUXEMBOURG (suite)

Communes et arrondissements	Entrées				Sorties				Population au 31 décembre 1975			Ma- riages	Di- vorces	
	Naisances		Immigrations		Décès		Emigrations		M	F	Total			
	M	F	M	F	M	F	M	F						
ARRONDISSEMENT DE MARCHE EN FAMEDNE (suite)														
Odeigne	2	3	2	-	3	1	3	1	141	149	290	2	-	
On	15	18	47	42	10	11	38	41	777	852	1 629	8	1	
Ortho	3	2	9	11	5	2	12	15	412	403	815	13	-	
Rendeaux	8	7	25	33	4	7	22	18	422	470	892	3	-	
Roy	4	2	13	13	5	7	21	16	222	226	448	3	-	
Samrée	7	2	17	20	4	4	16	17	271	319	590	4	-	
Septon	4	2	12	14	4	3	6	4	164	161	325	4	-	
Soy	6	2	25	24	6	4	27	23	378	408	786	4	1	
Tenneville	6	8	23	23	9	5	12	15	425	423	848	9	1	
Tpogne	6	10	39	21	9	8	38	27	483	471	954	5	-	
Vaux-Chavanne	1	8	15	21	2	5	31	25	227	240	467	2	1	
Villema-Sainte- Gertrude	-	-	4	4	1	-	9	11	89	88	177	1	-	
Waha	30	18	102	93	14	18	102	90	1 385	1 492	2 877	26	2	
Wexis	2	1	8	15	10	6	18	15	284	301	585	4	-	
Total	284	253	1 334	1 358	286	273	1 314	1 231	19 593	20 646	40 239	322	30	
ARRONDISSEMENT DE NEURCHATEAU														
Anlier	3	5	12	10	2	4	19	16	337	326	663	5	-	
Anley	5	2	8	7	2	3	7	6	172	194	366	3	2	
Arville	3	5	31	31	6	5	19	20	412	445	857	7	-	
Assenois	6	8	19	13	1	1	10	11	442	411	853	5	-	
Auby-sur-Semois	1	-	9	5	2	3	10	7	129	112	241	3	-	
Awenne	2	2	15	9	2	3	6	6	159	161	320	4	1	
Belleyaux	3	1	15	8	2	3	18	11	123	104	227	-	-	
Bertrix	36	32	93	104	30	34	76	89	2 291	2 425	4 716	33	3	
Bouillon	16	12	78	103	24	37	82	98	1 335	1 518	2 853	24	4	
Bras	10	10	12	13	8	3	9	8	387	394	781	7	1	
Carlsbourg	5	4	19	23	6	7	18	12	509	446	955	8	1	
Chanly	1	3	9	9	-	1	9	8	149	179	328	5	-	
Corbion	6	1	16	15	8	4	19	18	324	347	671	8	-	
Cugnon	-	1	10	13	2	1	5	6	171	190	361	3	-	
Daverdisse	1	-	2	2	2	1	3	6	75	84	159	2	-	
Dohan	-	1	4	3	2	1	1	3	90	85	175	2	-	
Ebly	5	7	15	8	7	1	4	5	219	196	415	4	-	
Fays-les-Veneurs	2	2	10	9	7	5	9	15	219	217	436	11	-	
Framont	2	3	7	6	3	-	12	10	105	116	221	2	1	
Freux	3	7	18	15	4	7	13	9	268	280	548	6	-	
Gembes	1	3	1	1	2	2	8	5	109	113	222	3	-	
Grandvoir	4	1	-	2	2	-	4	2	138	111	249	2	1	
Grapfontaine	2	3	22	19	5	3	22	13	322	322	644	3	1	
Halma	2	3	10	5	2	-	10	10	132	140	272	3	-	
Hamipré	4	2	14	12	1	3	8	10	302	286	588	5	-	
Hatrival	5	1	17	13	1	6	14	18	285	284	569	2	1	
Haut-Fays	4	3	10	12	4	3	10	20	385	393	778	9	-	
Herbaumont	1	3	10	14	6	9	14	13	254	320	574	4	1	
Jehonville	6	3	12	19	7	1	12	13	327	315	642	8	1	
Juseret	4	3	6	5	8	2	14	10	317	310	627	5	-	

PROVINCE DE LUXEMBOURG (suite)

Communes et arrondissements	Entrées				Sorties				Population au 31 décembre 1975			Ma- riages	Di- vorces
	Naissances		Immigrations		Décès		Emigrations		M	F	Total		
	M	F	M	F	M	F	M	F	M	F	Total		
ARRONDISSEMENT DE NEUFCHATEAU (suite)													
Lavacherie	1	4	8	13	4	2	6	6	211	244	455	2	-
Léglise	2	6	11	11	5	8	8	5	285	301	586	7	1
Les Hayons	2	1	12	9	1	-	3	6	74	58	132	3	-
Libin	15	5	27	29	8	2	24	25	561	598	1 159	13	1
Libramont	30	37	102	96	18	14	108	90	1 608	1 703	3 311	20	1
Lomppez	-	5	9	13	3	3	4	8	160	176	336	1	-
Longlier	8	9	21	24	6	5	25	40	636	617	1 253	12	-
Maissin	2	2	13	13	1	4	11	14	210	223	433	4	1
Mellier	5	6	16	17	12	5	10	12	386	384	770	8	-
Mirwart	3	1	9	5	2	2	8	8	68	72	140	-	-
Moircy	3	-	7	9	-	5	11	6	158	154	312	2	-
Neufchâteau	15	28	60	72	21	18	71	74	1 296	1 418	2 714	14	1
Noirefontaine	4	2	8	10	2	1	19	15	193	193	386	3	-
Nolleaux	1	1	1	1	2	1	2	6	135	125	260	4	-
Ochamps	8	9	26	23	5	2	18	15	375	348	723	5	-
Offagne	3	4	2	3	5	2	9	13	339	318	657	5	-
Opont	4	1	4	4	3	1	8	10	220	207	427	3	-
Orgeo	11	7	30	37	6	7	17	16	567	567	1 134	13	-
Paliseul	9	14	29	25	5	7	49	37	854	864	1 718	15	-
Porcheresse	4	3	5	2	1	2	1	4	142	157	299	3	-
Poupehan	2	-	7	6	3	3	1	8	119	118	237	4	1
Recogne	3	3	28	21	5	8	34	19	489	452	941	4	-
Redu	1	5	9	8	6	1	8	15	218	223	441	8	-
Remagne	2	2	2	3	5	2	7	7	186	196	382	1	-
Rochehaut	3	4	37	31	6	3	12	14	180	172	352	1	-
Sainte-Marie-Chevigny	2	11	7	8	8	10	10	15	372	388	760	6	-
Saint-Hubert	25	25	56	53	18	15	40	56	1 539	1 637	3 176	19	1
Saint-Médard	1	2	15	16	5	3	10	11	226	238	464	7	-
Saint-Pierre	5	5	19	11	7	2	5	13	238	257	495	4	-
Sensenruth	1	1	17	13	3	1	4	8	162	158	320	-	-
Smuid	-	1	6	5	2	1	3	3	90	104	194	4	-
Sohier	-	1	2	2	5	2	5	3	134	151	285	4	1
Stralmont	2	3	17	19	2	2	3	10	181	174	355	8	1
Sugny	6	1	21	15	6	6	17	27	370	381	751	5	1
Suxy	-	1	4	4	-	-	2	6	150	150	300	3	-
Tellin	3	4	28	30	6	4	17	20	308	336	644	6	1
Tournay	6	4	9	10	3	1	5	6	234	214	448	2	-
Transinne	7	2	4	1	4	2	4	6	196	190	386	2	-
Ucimont	2	-	5	7	-	2	6	2	105	106	211	-	-
Vesqueville	8	5	7	7	3	1	10	17	251	248	499	2	-
Villance	2	1	15	15	6	4	15	17	311	305	616	6	-
Vivy	3	-	13	8	4	1	9	7	172	167	339	3	-
Wellin	5	7	27	27	4	15	20	25	608	600	1 208	9	3
Witry	-	2	8	5	4	3	6	10	240	216	456	5	-
<i>Total</i>	<i>362</i>	<i>357</i>	<i>1 267</i>	<i>1 251</i>	<i>383</i>	<i>336</i>	<i>1 130</i>	<i>1 213</i>	<i>26 044</i>	<i>26 732</i>	<i>52 776</i>	<i>436</i>	<i>31</i>

PROVINCE DE LUXEMBOURG (suite)

Communes et arrondissements	Entrées				Sorties				Population au 31 décembre 1975			Ma- riages	Di- vorces
	Naissances		Immigrations		Décès		Émigrations		M	F	Total		
	M	F	M	F	M	F	M	F					
ARRONDISSEMENT DE VIRTON													
Bellefontaine	5	6	24	27	8	6	16	14	461	521	982	4	-
Bleid	8	9	27	30	7	9	25	23	602	604	1 206	9	-
Buzenol	-	1	7	2	1	1	3	3	101	99	200	1	-
Chantemelle	3	-	2	1	1	1	8	14	127	146	273	3	-
Chassepierre	4	4	9	9	5	4	15	13	209	203	412	9	1
Châtillon	1	3	7	9	8	1	10	13	280	301	581	7	-
Chiny	6	4	23	20	3	5	14	18	302	313	615	7	-
Dampicourt	8	6	12	12	3	8	20	17	333	309	642	3	-
Etalle	14	8	22	23	5	10	28	30	584	595	1 179	11	1
Ethe	18	13	45	43	20	15	37	29	867	877	1 744	14	-
Florenville	14	18	60	66	26	22	56	63	1 252	1 356	2 608	21	1
Fontanille	1	-	9	5	-	3	3	2	150	133	283	-	-
Gérouville	6	9	11	14	4	5	18	18	929	325	654	7	-
Habay-la-Neuve	21	13	60	50	14	8	34	47	1 109	1 141	2 250	17	1
Habay-la-Vieille	6	5	20	15	8	7	25	17	379	404	783	5	-
Harnoncourt	5	4	11	16	9	9	7	12	219	271	490	5	1
Houdemont	-	2	6	4	2	5	6	8	184	170	354	3	1
Izel	6	9	56	48	8	13	30	51	890	909	1 799	17	2
Jamoinne	7	8	13	25	6	4	21	19	587	653	1 240	13	2
Lacuisine	4	1	22	22	4	1	15	18	219	229	448	6	-
Lamorteau	5	2	12	12	3	2	28	26	242	219	461	5	-
Latour	6	7	36	29	1	5	20	34	467	447	914	9	-
Les Bulles	4	3	16	13	3	5	17	19	257	268	525	2	-
Meix-devant-Virton	2	9	35	23	3	6	15	18	418	426	844	4	-
Muno	5	4	22	19	7	9	49	57	454	416	870	13	2
Musson	16	15	70	71	15	9	44	52	1 268	1 265	2 533	28	1
Mussy-la-Villa	3	2	18	18	6	5	10	20	404	419	823	7	1
Robelmont	1	1	7	9	4	3	3	1	161	158	319	1	-
Rosignol	6	3	14	10	4	10	10	17	307	314	621	6	-
Ruette	5	2	12	10	3	2	11	14	277	302	579	7	-
Rulles	8	7	26	30	13	11	29	39	649	659	1 308	12	2
Sainte-Cécile	3	4	5	11	5	3	4	8	222	211	433	3	-
Sainte-Marie	11	7	14	24	5	4	24	16	465	491	956	8	-
Saint-Léger	11	9	47	33	10	5	30	28	820	816	1 636	13	1
Saint-Mard	13	19	71	95	22	23	88	93	1 255	1 472	2 727	18	-
Saint-Vincent	3	4	13	9	5	4	10	13	228	229	457	2	-
Sommetonne	1	2	6	4	2	2	9	4	146	147	293	3	-
Terres	2	2	5	6	-	1	7	5	134	131	265	2	-
Tintigny	6	12	33	37	5	4	21	25	578	648	1 226	10	-
Torgny	-	-	4	6	1	1	3	5	107	110	217	2	1
Vance	1	6	20	16	2	4	15	8	279	285	564	2	-
Villers-devant-Orval	2	6	15	21	7	11	12	9	338	350	688	4	-
Villers-la-Loue	6	3	6	11	3	3	3	8	260	252	512	3	-
Villers-sur-Semois	1	4	5	3	3	1	13	17	230	236	466	5	-
Virton	22	23	122	119	18	26	132	119	1 726	1 978	3 704	27	4
<i>Total</i>	<i>280</i>	<i>277</i>	<i>1 080</i>	<i>1 080</i>	<i>286</i>	<i>296</i>	<i>998</i>	<i>1 084</i>	<i>20 876</i>	<i>21 808</i>	<i>42 684</i>	<i>358</i>	<i>22</i>

PROVINCE DE LUXEMBOURG (suite)

Arrondissements	Entrées				Sorties				Population au 31 décembre 1975			Ma- riages	Di- vorces
	Naissances		Immigrations		Décès		Emigrations		M	F	Total		
	M	F	M	F	M	F	M	F	M	F	Total		
RECAPITULATION													
Arr. d'Arlon	312	313	1 549	1 491	310	251	1 505	1 394	24 357	25 065	49 422	352	37
Arr. de Bastogne	262	242	734	756	252	212	808	749	17 066	17 455	34 521	298	17
Arr. de Marche-en- Famenne	284	253	1 334	1 358	286	273	1 314	1 231	19 593	20 646	40 239	322	30
Arr. de Neufchâteau	362	357	1 267	1 251	383	336	1 130	1 213	26 044	26 732	52 776	436	31
Arr. de Virton	280	277	1 080	1 080	286	296	998	1 084	20 876	21 808	42 684	358	22
La Province	1 500	1 442	5 964	5 936	1 517	1 368	5 755	5 671	107 936	111 706	219 642	1 766	137

PROVINCE DE NAMUR

Communes et arrondissements	Entrées				Sorties				Population au 31 décembre 1975			Ma- riages	Di- vorces
	Naissances		Immigrations		Décès		Emigrations		M	F	Total		
	M	F	M	F	M	F	M	F					
ARRONDISSEMENT DE DINANT													
Achêne	7	3	33	25	7	2	17	17	349	345	694	7	-
Achet	6	-	20	31	2	3	14	12	229	243	472	6	-
Alle	8	4	20	27	3	9	11	22	386	423	809	3	-
Ambly	2	1	14	21	3	1	13	11	157	162	319	1	-
Anhée	9	25	58	54	14	17	59	53	1 250	1 415	2 665	20	5
Annevoie-Rouillon	2	5	42	43	3	6	26	31	319	336	655	7	1
Ave-et-Auffe	2	1	5	11	3	4	5	2	132	153	285	2	-
Baillonville	-	-	17	14	2	2	6	4	129	141	270	1	1
Baronville	4	3	15	16	-	1	10	7	178	187	365	2	-
Barvaux-Condroz	4	1	9	8	1	3	6	8	156	168	324	2	-
Beauraing	21	19	56	71	21	6	86	87	1 256	1 370	2 626	19	4
Bièvre	7	9	14	15	5	5	13	21	451	515	966	8	-
Bioul	7	14	77	56	17	7	38	41	853	857	1 710	12	2
Blaimont	-	-	4	5	1	2	3	2	72	70	142	-	-
Bohan	-	3	18	15	3	2	14	11	167	189	356	1	-
Bonsin	-	2	5	6	3	3	3	4	171	153	324	1	-
Bourseigne-Neuve	-	-	2	3	1	-	-	1	69	77	146	1	-
Bourseigne-Vieille	-	1	1	-	1	-	1	1	45	49	94	1	-
Braibant	3	10	18	19	3	1	16	20	301	312	613	1	-
Buissonville	4	-	11	13	5	2	6	3	159	157	316	3	-
Bure	5	5	6	8	2	3	11	11	273	313	586	8	-
Celles	2	4	27	25	3	3	17	10	256	292	548	2	1
Chevetogne	3	2	19	18	6	3	6	9	229	205	434	5	-
Ciergnon	-	3	9	10	4	2	9	9	114	143	257	3	-
Ciney	58	45	197	204	47	55	208	200	3 666	3 897	7 563	57	8
Conneux	5	2	8	11	1	1	9	13	138	135	273	1	-
Custinne	1	3	7	5	1	2	3	8	103	111	214	3	-
Dinant	77	68	218	224	70	73	263	275	4 710	5 123	9 833	79	10
Dion	1	2	4	2	-	1	12	9	125	133	258	2	-
Dorinne	8	4	9	5	5	1	10	18	218	210	428	4	1
Durnal	9	3	18	20	2	1	21	24	287	295	582	4	1
Emptinne	7	4	12	12	7	2	23	24	366	357	723	6	-
Eprave	2	4	22	31	4	4	18	19	192	231	423	2	-
Falaën	3	1	13	14	5	2	13	19	229	243	472	6	-
Falmagne	-	4	8	8	1	-	11	9	147	161	308	1	3
Falmignoul	1	4	14	11	7	4	15	13	190	209	399	6	-
Felenne	2	2	10	8	4	3	18	13	197	209	406	2	-
Feschaux	3	2	10	7	1	3	19	23	164	171	335	8	-
Finnevaux	1	-	5	3	1	-	5	9	69	82	151	2	-
Flostoy	2	3	5	8	1	4	5	7	205	195	400	-	-
Focant	1	-	1	4	-	3	4	11	148	147	295	2	-
Foy-Notre-Dame	-	-	7	7	1	-	10	9	62	47	109	2	-
Froidfontaine	1	-	1	-	2	2	1	1	70	58	128	2	-
Fronville	3	-	16	17	5	3	13	10	223	205	428	4	1
Furfooz	-	-	10	8	-	-	11	11	83	77	160	3	-
Gedinne	4	12	34	27	5	5	33	34	541	589	1 130	6	-
Gerin	-	3	9	10	-	1	9	11	133	133	266	2	1
Godinne	6	6	50	46	13	11	34	32	765	799	1 564	3	2
Graide	8	6	16	15	4	5	25	25	357	369	726	8	1
Hamois	5	8	22	26	9	8	36	36	510	568	1 078	16	1

PROVINCE DE NAMUR (suite)

Communes et arrondissements	Entrées				Sorties				Population au 31 décembre 1975			Ma- riages	Di- vorces
	Naissances		Immigrations		Décès		Emigrations		M	F	Total		
	M	F	M	F	M	F	M	F					
ARRONDISSEMENT DE DINANT (suite)													
Han-sur-Lesse	2	4	19	27	5	3	18	19	377	399	776	3	-
Hastière-Lavaux	7	6	44	48	10	9	41	50	428	484	912	7	-
Hastière-par-delà	2	2	10	9	-	6	9	5	176	190	366	3	-
Havelange	9	9	36	33	17	15	45	38	737	786	1 523	19	1
Heer	3	-	11	11	7	7	16	11	273	286	559	2	-
Heure	3	3	3	3	3	3	9	10	133	127	260	2	-
Hogne	-	-	4	3	-	1	1	2	26	38	64	-	-
Honnay	2	-	5	3	9	2	2	3	160	168	328	1	-
Houdremont	1	3	3	5	1	-	4	8	104	98	202	4	-
Hour	2	1	6	2	4	2	3	5	202	222	424	1	-
Houyet	10	8	42	36	12	9	18	14	462	524	986	9	1
Hulsonniaux	1	-	11	12	1	4	4	3	108	126	234	2	-
Javingue	-	1	2	-	1	4	-	3	117	115	232	2	-
Jemelle	20	19	62	72	9	14	53	82	1 025	1 071	2 096	18	3
Jeneffe	2	1	5	5	5	1	6	2	125	145	270	1	1
Lavaux-Sainte-Anne	4	-	7	7	1	1	3	8	127	133	260	5	2
Leignon	14	11	60	60	15	10	40	40	783	812	1 595	14	3
Lessive	1	2	5	7	1	1	2	1	73	80	153	-	-
Lisogne	1	4	18	27	4	1	13	9	260	269	529	7	-
Louette-Saint-Denis	1	1	4	8	3	2	6	4	162	176	338	4	-
Louette-Saint-Pierre	2	-	7	6	1	1	2	7	147	171	318	4	-
Maffe	3	-	14	13	4	5	12	11	174	171	345	1	1
Malvoisin	2	1	4	4	1	2	-	3	118	115	233	1	-
Martouzin-Neuville	-	3	3	6	3	1	3	7	76	93	169	4	1
Méan	3	2	9	6	1	1	3	6	158	175	333	1	-
Mesnil-Eglise	-	1	8	4	2	1	4	1	64	62	126	-	-
Mesnil-Saint-Blaise	5	3	13	14	9	7	9	10	254	272	526	5	-
Miécret	3	2	20	20	8	3	10	15	245	244	489	3	1
Mohiville	3	4	8	5	2	6	1	-	183	157	340	3	-
Monceau-en-Ardenne	4	3	9	10	4	4	14	10	248	256	504	6	-
Mont-Gauthier	3	3	12	14	2	5	-	4	219	201	420	4	-
Nafrature	1	-	3	1	1	-	2	3	124	123	247	4	-
Naomé	3	1	4	8	2	1	2	18	155	159	314	8	-
Natoye	4	8	34	32	12	5	19	21	682	717	1 399	4	-
Nettinne	-	2	2	5	1	2	4	2	74	91	165	-	-
Noiseux	1	4	17	13	4	3	6	10	163	177	340	3	-
Oizy	5	2	16	11	4	3	18	12	274	279	553	6	-
Onhaye	4	6	19	21	4	-	20	16	322	337	659	8	1
Orchimont	-	-	1	2	4	2	2	6	95	83	178	3	-
Patignies	2	5	2	2	-	1	2	3	104	113	217	1	-
Pessoux	3	2	16	14	3	1	19	13	219	200	419	3	-
Pondrôme	3	6	11	16	6	5	4	7	313	340	653	5	-
Porcheresse	-	-	4	2	3	2	3	13	61	68	129	-	-
Purnode	2	-	9	10	2	2	6	9	247	216	463	6	-
Resteigne	2	2	16	10	5	4	23	21	227	254	481	5	-
Rienne	2	2	20	16	2	2	7	2	318	338	656	1	1
Rivière	2	3	21	14	4	1	18	16	206	238	444	1	1
Rochefort	41	36	108	122	24	34	100	92	2 197	2 342	4 539	42	6
Sart-Custinne	-	2	-	-	2	4	7	1	75	78	153	1	-
Schaltin	3	6	14	10	5	4	15	8	250	260	510	1	-

PROVINCE DE NAMUR (suite)

Communes et arrondissements	Entrées				Sorties				Population au 31 décembre 1975			Ma- riages	Di- vorces
	Naissances		Immigrations		Décès		Emigrations		M	F	Total		
	M	F	M	F	M	F	M	F					
ARRONDISSEMENT DE DINANT (suite)	-	-	-	-	-	-	-	-	-	-	-	-	-
Scy	1	1	6	3	4	2	2	4	80	86	166	1	-
Serinchamps	8	6	26	29	8	8	39	34	517	538	1 055	4	1
Sinsin	1	3	13	17	1	-	9	11	145	167	312	3	-
Somme-Leuze	4	1	18	11	3	4	17	13	223	238	461	8	-
Sommière	2	-	16	7	5	2	13	9	184	191	375	5	1
Sorinnes	6	2	8	8	3	5	9	10	211	201	412	3	1
Sovet	4	6	12	14	1	2	16	19	252	248	500	8	1
Spontin	5	6	19	14	3	3	31	31	278	291	569	2	-
Thynes	3	2	12	13	3	2	10	10	202	215	417	7	-
Vencimont	1	2	8	7	4	3	6	6	182	193	375	3	-
Verlée	2	-	4	3	-	-	7	6	92	76	168	1	1
Villers-sur-Lesse	5	1	7	15	3	1	14	10	227	249	476	3	1
Vonêche	4	1	14	8	4	-	10	7	165	133	298	1	-
Vresse	1	4	24	26	3	4	14	16	222	258	480	3	-
Waillet	-	1	11	18	-	-	11	14	67	65	132	4	-
Wancennes	1	-	3	4	1	-	6	4	46	47	93	1	-
Wanlin	3	5	18	12	4	5	16	18	213	243	456	2	-
Waulsort	1	1	27	26	5	5	21	17	223	246	469	6	-
Wavreille	4	3	12	10	2	3	15	17	266	254	520	7	-
Weillen	2	3	9	10	1	-	3	2	117	125	242	-	-
Wiesme	2	-	6	3	-	-	10	7	86	82	168	3	-
Willerzie	5	4	9	7	2	4	6	8	182	178	360	3	-
Winenne	17	10	35	33	7	4	30	25	557	557	1 114	11	1
Yvoir	19	23	108	84	19	15	88	85	1 253	1 381	2 634	20	6
<i>Total</i>	<i>596</i>	<i>570</i>	<i>2 432</i>	<i>2 418</i>	<i>628</i>	<i>560</i>	<i>2 250</i>	<i>2 307</i>	<i>41 439</i>	<i>43 870</i>	<i>85 309</i>	<i>694</i>	<i>79</i>
ARRONDISSEMENT DE NAMUR													
Aische-en-Refail	4	3	22	27	9	7	9	15	418	407	825	4	1
Aisemont	3	4	30	25	8	4	17	18	348	341	689	3	-
Andenne	50	52	215	209	65	54	202	213	3 911	4 197	8 108	58	11
Arbre	2	2	20	11	4	4	16	19	198	230	428	7	1
Arsimont	16	14	60	68	14	6	75	70	1 058	1 102	2 160	15	3
Assesse	12	15	32	37	10	4	36	41	613	663	1 276	7	1
Auvelais	61	30	239	251	67	50	276	293	4 022	4 157	8 179	55	9
Balâtre	2	2	20	9	3	2	28	21	246	248	494	5	1
Beez	5	12	55	50	9	7	41	36	697	721	1 418	16	2
Belgrade	35	20	217	235	28	19	141	147	2 193	2 264	4 457	30	3
Beuzet	7	6	29	38	6	4	27	34	417	415	832	6	-
Bierwart	1	1	11	10	6	4	15	14	173	210	383	6	-
Biesme	9	11	61	62	18	15	36	37	940	986	1 926	12	3
Bois-de-Villers	12	13	68	76	9	9	45	36	898	919	1 817	9	3
Bolinne	7	2	13	17	3	3	13	14	273	289	562	2	-
Boneffe	2	1	2	1	-	-	2	-	134	148	282	-	-
Boninne	5	3	12	14	4	6	16	19	375	395	770	5	1
Bonneville	1	5	30	18	8	3	26	22	453	396	849	12	1
Bossière	3	7	33	21	6	2	28	14	286	284	570	2	1
Bothey	-	2	21	13	-	2	12	13	145	130	275	-	-

PROVINCE DE NAMUR (suite)

Communes et arrondissements	Entrées				Sorties				Population au 31 décembre 1975			Ma- riages	Di- vorces
	Naissances		Immigrations		Décès		Emigrations		M	F	Total		
	M	F	M	F	M	F	M	F					
ARRONDISSEMENT DE NAMUR (suite)													
Bouge	16	17	145	166	25	10	142	168	1 732	1 981	3 713	43	4
Bovesse	3	9	24	29	2	4	30	30	247	283	530	5	-
Branchon	1	2	7	7	3	1	3	8	149	155	304	2	1
Champion	3	6	80	79	9	17	48	51	691	811	1 502	12	-
Cognelée	2	2	14	14	2	1	19	15	225	215	440	2	-
Corroy-le-Château	7	5	39	38	7	3	28	31	384	438	822	3	1
Cortil-Wodon	1	3	9	10	3	8	13	16	256	274	530	5	1
Courrière	13	5	40	41	6	10	22	36	548	517	1 065	11	2
Coutisse	2	-	27	25	7	8	23	18	318	303	621	6	2
Crupet	2	1	23	21	4	4	10	10	182	176	358	4	-
Daussoulx	3	3	9	4	3	4	13	11	197	224	421	1	1
Dave	7	9	47	44	23	8	87	59	705	554	1 259	12	1
Denée	4	3	17	18	3	6	28	16	383	314	697	4	1
Dhuy	6	6	21	25	12	5	15	13	388	392	780	1	-
Eghezée	6	7	34	35	15	11	43	38	637	681	1 318	7	2
Emines	5	6	43	39	4	6	27	36	471	479	950	7	4
Ermeton-sur-Biert	5	3	20	22	2	6	18	23	295	329	624	3	-
Erpent	10	9	61	66	9	1	40	46	678	702	1 380	8	-
Evelette	1	3	12	17	5	7	19	12	235	256	491	5	-
Falisolle	13	26	98	112	23	21	95	105	1 566	1 674	3 240	24	6
Faulx-les-Tombes	8	5	55	41	7	9	36	31	560	544	1 104	3	1
Flawinne	27	24	133	133	34	18	130	126	2 147	2 275	4 422	37	7
Florée	3	2	25	25	3	1	20	23	212	202	414	4	-
Floreffe	24	25	86	92	29	20	79	71	1 410	1 487	2 897	19	3
Floriffoux	1	3	14	15	6	5	22	15	320	340	660	5	3
Forville	8	7	28	28	4	9	19	16	508	497	1 005	9	-
Fosses-la-Ville	27	20	101	114	25	27	100	109	2 006	2 031	4 037	37	6
Franc-Waret	-	-	6	6	3	1	11	10	102	108	210	3	-
Franière	7	8	40	57	12	8	59	49	730	782	1 512	10	3
Furieux	2	3	12	15	3	2	19	16	184	185	369	4	1
Gelbressée	-	3	17	10	2	4	13	15	241	248	489	8	-
Gembloux	90	60	428	321	91	89	417	310	5 768	5 833	11 601	78	17
Gesves	10	9	57	69	16	11	31	33	736	730	1 466	12	2
Goesnes	-	-	6	7	1	1	6	6	110	114	224	3	-
Grand-Leez	6	11	40	51	10	12	31	40	715	748	1 463	10	1
Graux	2	-	1	2	1	2	5	5	89	79	168	2	-
Haillot	10	4	27	29	4	10	23	22	424	429	853	7	-
Haltinne	4	5	26	38	8	7	22	32	320	368	688	5	2
Ham-sur-Sambre	17	18	83	99	23	12	97	85	1 424	1 600	3 024	21	5
Hanret	4	5	14	13	3	4	14	15	312	343	655	9	-
Hemptinne	-	6	5	9	5	4	3	2	179	184	363	-	-
Hingeon	2	4	9	10	8	3	11	13	239	274	513	6	-
Isnes	4	3	24	27	7	4	18	16	293	296	589	3	3
Jallet	2	2	4	3	-	-	5	4	66	73	139	1	-
Jambes	131	113	627	656	107	106	704	727	7 574	8 666	16 240	117	16
Jemeppe	53	38	288	255	38	29	137	146	2 814	2 943	5 757	41	7
Keumiée	4	3	32	35	7	1	69	56	411	412	823	14	-
Le Roux	5	5	29	39	5	10	27	25	418	415	833	6	1
Lesve	11	9	73	63	7	9	43	37	718	729	1 447	6	1
Leuze	9	5	56	60	11	10	39	45	791	830	1 621	14	-

PROVINCE DE NAMUR (suite)

Communes et arrondissements	Entrées				Sorties				Population au 31 décembre 1975			Ma- riages	Di- vorces
	Naissances		Immigrations		Décès		Emigrations		M	F	Total		
	M	F	M	F	M	F	M	F					
ARRONDISSEMENT DE NAMUR (suite)													
Liernu	1	-	16	16	4	2	10	6	243	248	491	5	-
Ligny	15	9	77	95	19	17	50	43	1 028	1 069	2 097	12	4
Lives-sur-Meuse	1	4	17	18	1	5	28	22	202	222	424	5	-
Longchamps	2	3	23	18	1	3	10	14	230	244	474	4	-
Loyers	6	11	40	40	4	5	36	34	550	1 173	1 123	8	-
Lustin	10	9	86	77	8	16	56	72	816	819	1 635	6	2
Maillen	1	8	30	26	3	5	8	12	285	294	579	9	-
Maizeret	1	1	22	14	1	1	10	19	153	159	312	3	1
Malonne	33	33	144	132	21	24	113	95	2 113	2 057	4 170	25	2
Marche-les-Dames	5	3	44	38	9	4	32	32	490	500	990	7	1
Marchevelette	4	4	19	13	3	2	18	11	236	229	465	5	2
Mazy	7	4	23	19	10	4	40	39	458	460	918	6	3
Mehaigne	1	1	14	9	1	4	12	5	194	196	390	4	1
Mettet	21	19	122	121	33	35	77	93	1 679	1 747	3 426	19	4
Meux	8	3	31	25	10	7	23	28	593	576	1 169	9	1
Moignelée	12	18	62	46	11	14	93	56	1 178	1 158	2 336	10	3
Mornimont	4	5	32	37	6	7	21	38	453	455	908	10	-
Moustier	14	20	79	74	19	20	98	97	1 292	1 348	2 640	17	5
Mozet	3	-	8	16	6	4	31	26	184	188	372	2	2
Namèche	12	10	61	64	15	8	40	41	767	792	1 559	5	2
Namur	277	260	1 480	1 487	204	257	1 591	1 669	14 568	16 734	31 302	251	48
Naninne	13	6	29	39	6	2	25	24	675	688	1 363	6	1
Noville-les-Bois	4	7	34	34	4	11	18	27	539	532	1 071	5	-
Ohey	7	3	39	29	13	8	35	33	546	581	1 127	11	-
Onoz	1	-	13	11	6	-	13	10	153	151	304	3	2
Perwez	3	2	23	17	2	4	12	21	171	159	330	2	-
Pontillas	4	1	9	10	4	2	10	14	193	180	373	2	1
Profondeville	10	16	136	153	14	12	119	125	1 127	1 220	2 347	16	1
Rhisnes	6	9	58	69	12	13	43	51	728	830	1 558	8	1
Saint-Denis	3	6	17	15	6	5	13	16	368	361	729	7	3
Saint-Gérard	11	14	47	42	10	8	56	53	805	834	1 639	13	2
Saint-Germain	3	2	9	10	4	1	12	15	173	180	353	2	-
Saint-Marc	8	2	49	46	3	11	59	46	689	725	1 414	10	2
Saint-Martin	1	1	20	17	4	3	22	25	197	177	374	5	1
Saint-Servais	72	73	450	497	48	78	332	349	4 264	5 294	9 558	81	14
Sart-Bernard	9	4	42	32	6	2	13	12	403	400	803	2	1
Sart-Eustache	2	4	11	17	1	-	9	13	205	220	425	2	1
Sart-Saint-Laurent	2	1	29	32	3	4	27	29	227	238	465	2	-
Sclayn	12	6	54	45	14	9	60	47	691	732	1 423	8	4
Sombreffe	8	26	100	98	19	23	64	72	1 238	1 270	2 508	18	6
Sorée	1	1	5	7	2	2	9	10	201	200	401	4	1
Sorinne-la-Longue	2	-	4	2	1	3	7	10	137	107	244	1	-
Sosoye	3	1	7	5	4	7	10	7	229	243	472	6	-
Soye	4	4	31	38	7	4	41	41	394	446	840	11	-
Spy	18	24	91	88	45	21	97	88	1 622	1 732	3 354	25	2
Suarlée	2	2	28	24	3	2	26	20	278	303	581	3	-
Tamines	58	49	220	202	40	44	267	272	3 934	4 111	8 045	73	17
Taviers	1	5	23	17	4	6	6	11	301	285	586	5	-
Temploux	17	9	57	45	8	17	40	34	645	705	1 350	14	-
Thon	7	4	41	33	8	3	42	43	381	371	752	9	3

PROVINCE DE NAMUR (suite)

Communes et arrondissements	Entrées				Sorties				Population au 31 décembre 1975			Ma- riages	Di- vorces	
	Naissances		Immigrations		Décès		Emigrations		M	F	Total			
	M	F	M	F	M	F	M	F						
ARRONDISSEMENT DE NAMUR (suite)														
Tillier	1	-	1	1	2	2	6	4	77	83	160	-	-	
Tongrinne	5	10	40	52	7	10	51	65	542	572	1 114	13	1	
Upigny	-	1	8	4	2	1	-	5	107	98	205	3	-	
Vedrin	37	35	184	180	25	24	139	152	2 479	2 577	5 056	29	9	
Velaine	22	11	97	112	24	22	93	84	1 481	1 555	3 036	19	1	
Vezein	11	9	77	75	6	4	64	44	859	910	1 769	11	3	
Villers-lez-Heest	2	2	9	6	-	3	7	8	211	192	403	4	2	
Vitrival	5	4	31	42	5	2	31	32	457	488	945	5	1	
Waret-la-Chaussée	7	3	28	25	3	3	18	15	358	350	708	3	-	
Warisoulx	3	2	16	18	3	6	13	10	212	209	421	3	-	
Wépion	17	26	251	267	24	26	155	182	2 321	2 452	4 773	33	2	
Wierde	6	9	89	87	8	5	29	32	578	580	1 158	7	-	
<i>Total</i>	<i>1 664</i>	<i>1 549</i>	<i>9 243</i>	<i>9 254</i>	<i>1 723</i>	<i>1 631</i>	<i>8 484</i>	<i>8 521</i>	<i>118 814</i>	<i>126 434</i>	<i>245 248</i>	<i>1 819</i>	<i>309</i>	
ARRONDISSEMENT DE PHILIPPEVILLE														
Agimont	4	2	30	39	8	12	40	38	518	541	1 059	7	-	
Anthée	1	1	6	2	1	2	7	9	182	177	359	4	-	
Aublain	3	2	7	8	3	3	10	11	193	207	400	3	1	
Berzée	9	4	33	28	8	6	46	49	428	441	869	6	2	
Biesmerée	3	5	12	18	8	3	18	12	312	310	622	-	-	
Boussu-en-Fagne	3	3	12	8	4	6	6	7	231	248	479	5	-	
Brûly	2	2	12	8	6	3	8	8	206	212	418	3	-	
Brûly-de-Pesche	-	-	3	3	2	-	4	1	44	45	89	-	-	
Castillon	4	2	3	4	2	6	5	4	122	122	244	1	-	
Cerfontaine	7	12	51	44	13	10	56	51	832	890	1 722	24	6	
Chastrès	5	5	24	23	9	5	19	18	287	297	584	4	-	
Clermont	6	5	17	11	-	8	21	23	372	381	753	8	2	
Corenne	2	1	6	5	1	-	8	9	112	120	232	4	1	
Couvin	29	27	100	107	30	30	125	113	2 125	2 227	4 352	34	5	
Cul-des-Sarts	11	2	30	28	5	6	19	18	465	477	942	11	2	
Dailly	1	7	8	6	2	3	6	4	129	143	272	2	-	
Daussois	5	4	20	19	5	3	25	25	245	240	485	4	-	
Doische	7	7	14	15	4	5	19	14	323	332	655	8	1	
Dourbes	-	1	9	12	2	-	9	10	147	155	302	3	-	
Fagnolle	1	3	8	10	5	-	5	4	107	118	225	3	-	
Flavion	3	4	9	7	3	5	9	9	296	335	631	4	-	
Florennes	24	24	133	140	17	21	109	100	2 062	2 054	4 116	34	7	
Fontenelle	-	-	4	2	-	1	3	3	65	59	124	-	-	
Fraire	5	10	56	52	10	5	26	18	553	589	1 142	10	1	
Franchimont	2	1	9	8	1	4	4	8	119	139	258	6	-	
Frasnes	9	5	42	36	1	9	31	32	607	610	1 217	10	2	
Gimnée	4	1	7	5	4	3	5	9	242	244	486	3	-	
Gochenée	-	1	12	8	-	2	3	-	122	114	236	-	-	
Gonriex	4	1	26	18	3	6	12	5	300	276	576	2	-	
Gourdinne	-	3	17	19	6	-	12	16	287	288	575	7	-	
Hanzinelle	3	5	23	24	6	5	19	16	440	456	896	4	-	
Hanzinne	7	5	12	16	7	4	8	15	340	379	719	7	-	
Hemptinne	2	1	12	14	1	1	8	7	115	124	239	2	1	
Hermeton-sur-Meuse	4	1	27	26	5	5	16	21	244	236	480	4	-	
Jamagne	-	1	6	6	2	-	7	7	135	124	259	2	-	

PROVINCE DE NAMUR (suite)

Communes et arrondissements	Entrées				Sorties				Population au 31 décembre 1975			Ma- riages	Di- vorces
	Naissances		Immigrations		Décès		Emigrations		M	F	Total		
	M	F	M	F	M	F	M	F					
ARRONDISSEMENT DE PHILIPPEVILLE (suite)													
Jamiolle	1	3	7	4	-	1	3	3	64	77	141	1	1
Laneffe	5	5	42	35	3	1	30	27	479	508	987	9	1
Le Mesnil	-	-	1	1	1	-	1	3	52	69	121	1	-
Mariembourg	17	10	49	53	5	12	62	49	889	971	1 860	20	2
Matagne-la-Grande	2	5	6	9	2	2	-	4	145	169	314	3	-
Matagne-la-Petite	2	1	7	11	3	3	3	5	101	125	226	3	-
Mazée	4	2	20	20	5	6	19	19	339	322	661	6	-
Merlemont	1	3	9	4	5	2	11	11	180	174	354	3	-
Morialmé	9	10	35	35	11	19	38	44	665	704	1 369	14	-
Morville	-	7	11	12	1	3	14	16	224	260	484	7	-
Neuville	1	-	26	21	4	5	5	7	292	293	585	6	1
Nismes	15	16	67	49	13	18	50	42	825	894	1 719	13	1
Nivernée	-	-	-	1	-	-	-	2	33	25	58	2	-
Oignies-en-Thiérache	2	6	22	22	8	7	26	21	334	367	701	4	-
Olloy-sur-Viroin	6	1	27	28	6	8	24	24	477	479	956	7	4
Omezée	-	-	-	2	-	1	1	3	25	23	48	-	-
Oret	5	5	30	27	3	5	33	33	280	274	554	6	2
Pesche	13	4	10	23	5	10	14	18	361	448	809	6	3
Petigny	2	3	29	24	8	2	30	20	411	428	839	8	3
Petite-Chapelle	-	1	2	2	2	1	5	4	72	70	142	-	-
Philippeville	22	17	71	67	3	5	67	67	1 152	1 202	2 354	12	1
Presgaux	1	6	7	10	2	-	8	10	274	279	553	5	1
Pry	5	6	23	20	6	2	11	13	262	264	526	6	-
Rognée	-	-	7	12	2	-	7	13	128	122	250	3	-
Roly	1	2	10	7	-	1	6	7	109	105	214	1	-
Romedenne	1	3	14	9	3	3	19	18	280	299	579	6	-
Romerée	1	-	3	4	2	-	4	4	143	156	299	2	-
Rosée	1	3	14	14	6	2	19	21	281	310	591	3	-
Saint-Aubin	1	9	23	21	9	5	21	21	346	388	734	6	1
Samart	2	-	3	4	1	-	4	1	63	67	130	-	-
Sart-en-Fagne	2	1	3	4	2	-	3	2	63	56	119	1	1
Sautour	1	2	10	9	3	2	10	14	118	114	232	1	2
Senzeille	7	3	13	20	2	5	20	15	296	349	645	4	-
Serville	-	1	2	6	2	-	2	3	64	64	128	2	1
Silenrieux	5	2	30	25	5	4	28	28	364	364	728	3	-
Somzée	5	7	50	57	10	3	23	24	519	538	1 057	15	1
Soulme	-	-	1	-	1	1	-	1	35	41	76	-	-
Soumoy	1	-	1	1	1	4	7	1	63	71	134	1	1
Stave	3	3	28	26	7	5	29	29	315	317	632	7	1
Surice	-	4	12	11	2	-	21	17	223	208	431	3	1
Tarcienne	3	8	73	74	9	8	30	34	651	678	1 329	6	1
Thy-le-Bauduin	1	-	3	5	4	1	8	5	154	147	301	3	3
Thy-le-Château	9	11	56	56	10	12	49	39	848	877	1 725	8	1
Treignes	6	1	13	11	5	2	13	12	353	377	730	6	2
Vaucelles	3	2	14	13	2	1	7	6	104	85	189	1	-
Vierves-sur-Viroin	2	6	15	10	5	2	10	12	180	224	404	2	-
Villers-Deux-Eglises	3	1	6	5	3	1	11	6	140	147	287	2	2
Villers-en-Fagne	1	1	5	4	1	2	3	1	79	71	150	-	-
Villers-le-Gambon	3	2	19	24	8	5	14	12	288	302	590	1	2
Vodecée	-	-	1	3	1	4	4	3	86	89	175	1	-

PROVINCE DE NAMUR (suite)

Communes et arrondissements	Entrées				Sorties				Population au 31 décembre 1975			Ma- riages	Di- vorces
	Naissances		Immigrations		Décès		Emigrations		M	F	Total		
	M	F	M	F	M	F	M	F					
ARRONDISSEMENT DE PHILIPPEVILLE (suite)													
Vodelée	-	2	6	8	2	-	2	3	109	106	215	-	1
Vogenée	-	1	4	2	1	-	1	2	94	78	172	-	-
Walcourt	14	14	67	61	11	11	61	58	942	981	1 923	9	2
Yves-Gomezée	6	6	45	40	10	7	31	46	654	684	1 338	7	1
<i>Total</i>	<i>365</i>	<i>364</i>	<i>1 852</i>	<i>1 805</i>	<i>410</i>	<i>386</i>	<i>1 650</i>	<i>1 597</i>	<i>29 335</i>	<i>30 550</i>	<i>59 885</i>	<i>475</i>	<i>75</i>
RECAPITULATION													
Arr. de Dinant	596	570	2 432	2 418	628	560	2 250	2 307	41 439	43 870	85 309	694	79
Arr. de Namur	1 664	1 549	9 243	9 254	1 723	1 631	8 484	8 521	118 814	126 434	245 248	1 819	309
Arr. de Philippeville	365	364	1 852	1 805	410	386	1 650	1 597	29 335	30 550	59 885	475	75
La Province	2 625	2 483	13 527	13 477	2 761	2 577	12 384	12 425	189 588	200 854	390 442	2 988	463

PROVINCE DE FLANDRE ORIENTALE

Communes et arrondissements	Entrées				Sorties				Population au 31 décembre 1975			Ma- riages	Di- vorces
	Naissances		Immigrations		Décès		Emigrations		M	F	Total		
	M	F	M	F	M	F	M	F					
ARRONDISSEMENT D'ALOST													
Aaigem	14	12	28	30	18	18	17	24	908	927	1 835	15	1
Aalst	285	255	718	756	321	287	1 019	1 009	22 105	23 136	45 241	351	63
Appelterre-Eichem	14	12	30	27	16	9	43	39	1 201	1 255	2 456	25	3
Aspelare	13	8	30	23	9	6	18	23	642	633	1 275	10	-
Baardegem	10	13	36	29	10	5	26	30	977	971	1 948	14	1
Bambrugge	10	6	22	21	15	11	32	40	773	804	1 577	13	4
Bavegem	6	10	19	22	8	10	29	27	669	678	1 347	10	1
Borsbeke	12	17	21	21	6	6	27	26	912	921	1 833	19	1
Burst	21	17	39	42	8	4	40	40	1 272	1 318	2 590	32	1
Denderhoutem	35	33	79	62	27	26	72	66	2 579	2 535	5 114	41	3
Denderleeuw	75	62	205	193	44	45	223	253	5 295	5 241	10 536	99	12
Denderwindeke	22	13	50	48	30	22	67	72	1 616	1 590	3 206	31	1
Erembodegem	72	77	255	268	65	49	255	278	5 816	5 995	11 811	88	5
Erondegem	12	18	38	32	10	11	19	26	846	846	1 692	17	1
Erpe	21	23	96	113	23	47	93	85	2 367	2 309	4 676	29	1
Geraadsbergen	97	89	214	223	145	130	250	263	8 308	8 700	17 008	134	20
Gijzegem	19	12	76	79	14	14	57	68	1 236	1 348	2 584	30	2
Grimminge	6	5	23	26	7	8	12	12	339	341	680	6	-
Haaltert	44	43	100	99	44	46	116	108	3 433	3 438	6 871	58	9
Heldergem	10	9	20	26	7	3	33	27	835	782	1 617	10	1
Herdersem	13	12	44	52	19	24	46	51	1 271	1 296	2 567	18	-
Herzele	36	32	86	78	17	21	85	95	2 522	2 552	5 074	36	2
Hillegem	13	12	54	50	23	10	33	43	1 325	1 370	2 695	27	2
Hofstade	20	30	88	90	29	28	93	104	2 450	2 601	5 051	46	3
Iddergem	19	12	23	31	12	8	34	38	819	818	1 637	13	-
Idegem	11	12	37	28	8	7	31	26	785	891	1 676	9	-
Impe	4	5	26	22	5	5	7	16	446	471	917	7	1
Kerksken	16	21	53	32	18	15	75	73	1 394	1 374	2 768	24	4
Lede	62	66	292	305	57	80	146	154	5 123	5 514	10 637	74	10
Letterhoutem	7	5	15	13	13	7	18	20	555	545	1 100	9	1
Lieferinge	2	1	10	9	5	3	13	9	162	155	317	3	-
Meerbeke	24	41	137	119	29	32	126	136	2 684	2 670	5 354	29	5
Meldert	14	13	32	44	18	9	44	30	1 402	1 319	2 721	16	2
Mere	22	30	79	74	36	34	54	81	2 377	2 417	4 794	39	1
Moerbeke	9	2	36	31	14	12	34	46	1 269	1 252	2 521	20	3
Moorsele	28	20	63	62	28	19	99	95	2 508	2 457	4 965	45	3
Nederhasselt	5	6	14	15	8	7	16	14	595	590	1 185	7	-
Neigem	3	3	15	17	5	3	24	24	269	263	532	4	-
Nieuwenhove	5	2	20	18	4	3	7	4	164	156	320	1	-
Nieuwerkerken	41	33	106	103	39	25	97	96	2 916	3 022	5 938	44	3
Ninove	72	80	277	260	76	82	336	317	6 030	6 297	12 327	102	12
Okegem	12	14	43	59	13	9	27	25	883	948	1 831	12	2
Oombergen	3	-	13	11	2	2	16	17	383	370	753	7	1
Oordegem	15	25	51	46	9	13	33	44	1 304	1 363	2 667	18	1
Ophasselt	4	8	26	26	15	5	26	26	765	747	1 512	18	3
Ottergem	2	2	4	5	2	5	9	10	234	237	471	3	-
Outer	14	21	181	165	12	18	63	52	1 448	1 399	2 847	20	1
Pollare	5	4	25	25	2	3	16	20	529	514	1 043	13	-
Ressegem	2	9	17	14	6	4	18	18	547	538	1 085	8	-
Schendelbeke	13	5	30	33	11	11	39	40	915	889	1 804	15	2

PROVINCE DE FLANDRE ORIENTALE (suite)

Communes et arrondissements	Entrées				Sorties				Population au 31 décembre 1975			Ma- riages	Di- vorces
	Naissances		Immigrations		Décès		Emigrations		M	F	Total		
	M	F	M	F	M	F	M	F					
ARRONDISSEMENT D'ALOST (suite)													
Sint-Antelinks	6	1	9	6	6	2	18	18	337	292	629	11	-
Sint-Lievens-Esse	11	9	37	33	15	10	21	26	1 062	1 080	2 142	14	1
Sint-Lievens-Houtem	20	29	51	50	38	24	61	58	2 214	2 179	4 393	32	1
Sint-Maria-Oudenhove	21	19	38	42	14	17	43	42	1 458	1 517	2 975	22	2
Smeerebbe-Vloerzegem	1	1	7	4	3	3	11	4	338	302	640	3	1
Smetlede	9	8	20	17	11	8	13	16	583	567	1 150	14	-
Steenhuize-Wijnhuize	10	13	33	31	13	8	35	32	785	796	1 581	5	-
Viane	8	8	30	31	11	11	43	25	799	840	1 639	9	1
Vlekkem	1	2	6	1	2	1	7	6	143	129	272	4	-
Vlierzele	9	9	28	26	14	15	45	45	1 061	1 129	2 190	18	1
Voorde	10	6	26	24	6	5	25	25	621	570	1 191	6	2
Waarbeke	1	2	9	6	-	1	7	7	118	124	242	2	-
Wanzele	10	5	18	24	3	4	19	18	589	548	1 137	12	-
Welle	24	18	62	58	22	16	63	52	1 863	1 827	3 690	26	3
Woubrechtgem	10	4	8	7	9	4	24	13	459	417	876	5	1
Zandbergen	11	10	41	39	19	9	37	33	833	816	1 649	12	2
Zarlardinghe	3	3	23	18	6	1	17	13	453	471	924	8	-
Zonnegem	6	2	8	7	2	3	12	8	309	316	625	4	1
Zottegem	168	137	297	352	123	132	278	293	10 824	11 371	22 195	152	22
Total	1 633	1 546	4 747	4 753	1 679	1 535	4 892	4 974	131 052	134 094	265 146	2 078	230
ARRONDISSEMENT DE TERMONDE													
Baasrode	31	39	90	103	39	33	102	95	3 249	3 251	6 500	54	4
Berlare	39	29	142	168	29	29	86	104	3 331	3 299	6 630	51	3
Buggenhout	59	76	206	182	73	50	195	172	6 364	6 200	12 564	96	8
Denderbelle	12	11	28	21	16	7	37	45	1 122	1 002	2 124	18	5
Dendermonde	135	106	313	333	173	119	410	411	10 788	11 221	22 009	169	27
Grembergen	36	40	151	148	37	61	99	110	2 994	3 150	6 144	64	3
Hamme	138	120	277	262	111	86	212	177	9 099	8 930	18 029	170	22
Kalken	49	28	90	98	38	33	67	64	2 533	2 554	5 087	38	7
Laarne	39	44	118	109	47	25	91	97	2 882	2 799	5 681	38	5
Lebbeke	85	65	223	220	72	77	235	226	6 551	6 524	13 075	117	11
Massemen	20	11	62	50	11	10	54	51	1 157	1 178	2 335	20	-
Mespeleare	3	2	13	17	3	4	5	6	247	244	491	4	-
Moerzeke	32	25	39	41	27	24	30	41	2 273	2 206	4 479	36	4
Oudegem	25	23	72	72	25	17	57	55	2 009	2 015	4 024	30	5
Overmere	25	17	44	34	24	16	67	52	1 737	1 716	3 453	36	5
Schellebelle	22	16	53	51	19	14	74	73	1 736	1 814	3 550	32	5
Schoonaarde	22	15	55	52	12	14	49	49	1 093	1 094	2 187	13	3
Serskamp	19	13	39	43	15	15	53	47	1 510	1 525	3 035	9	8
Uitbergen	18	7	37	36	15	8	32	33	840	779	1 619	11	2
Waasmunster	49	51	254	272	51	40	178	190	3 969	3 954	7 923	62	14
Westrem	6	2	26	23	9	4	14	15	428	414	842	7	-
Wetteren	117	115	322	323	155	125	346	366	10 047	10 593	20 640	157	22
Wichelen	21	19	87	89	33	26	62	62	1 924	1 892	3 816	25	1
Wieze	10	10	39	38	14	12	50	35	1 261	1 195	2 456	17	2
Zele	136	108	262	232	120	85	310	258	9 553	9 551	19 104	160	9
Total	1 148	992	3 042	3 017	1 168	934	2 915	2 834	88 697	89 100	177 797	1 434	175

PROVINCE DE FLANDRE ORIENTALE (suite)

Communes et arrondissements	Entrées				Sorties				Population au 31 décembre 1975			Ma- riages	Di- vorces
	Naissances		Immigrations		Décès		Emigrations		M	F	Total		
	M	F	M	F	M	F	M	F					
ARRONDISSEMENT D'EKKLO													
Adegem	45	34	121	104	35	28	91	81	2 908	2 763	5 671	57	3
Assenede	30	28	113	121	41	49	117	138	2 720	2 758	5 478	43	4
Bassevelde	19	13	49	52	21	31	48	61	1 527	1 504	3 031	26	1
Boekhoute	8	10	30	28	20	11	32	35	1 033	974	2 007	18	1
Eeklo	132	145	279	305	126	113	303	294	9 471	9 892	19 363	139	19
Ertvelde	54	40	199	216	41	40	132	125	4 109	4 030	8 139	56	5
Kaprijke	17	20	46	50	26	23	47	57	1 483	1 410	2 893	19	2
Lembeke	25	16	69	66	21	18	43	43	1 586	1 473	3 059	31	6
Maldegem	88	66	169	158	88	54	154	168	7 369	7 232	14 601	118	11
Middelburg	3	3	19	14	3	1	18	19	289	309	598	10	-
Oosteeklo	23	19	47	39	14	11	34	37	1 296	1 329	2 625	20	1
Sint-Jan-in-Eremo	4	3	18	16	6	2	17	23	454	440	894	9	2
Sint-Laureins	20	17	46	48	23	15	47	42	1 521	1 466	2 987	28	3
Sint-Margriete	7	3	9	8	5	3	7	9	346	347	693	4	-
Waterland-Oudeman	4	2	12	7	1	5	12	11	284	263	547	5	-
Watervliet	5	7	27	24	16	7	34	38	811	809	1 620	6	2
Zelzate	68	71	348	302	102	67	309	250	6 667	6 489	13 156	78	14
<i>Total</i>	<i>552</i>	<i>497</i>	<i>1 601</i>	<i>1 558</i>	<i>589</i>	<i>478</i>	<i>1 445</i>	<i>1 431</i>	<i>43 874</i>	<i>43 488</i>	<i>87 362</i>	<i>667</i>	<i>74</i>
ARRONDISSEMENT DE GAND													
Aalter	89	58	230	219	55	40	77	105	5 164	5 067	10 231	62	3
Afsnee	4	2	33	35	4	4	29	38	600	631	1 231	7	1
Asper	13	15	66	72	16	12	46	44	1 565	1 591	3 156	30	-
Baaigem	5	3	14	16	2	3	23	19	247	267	514	3	-
Bachte-Maria-Leerne	12	7	50	49	7	2	37	38	796	776	1 572	10	-
Balegem	22	26	43	43	32	12	48	52	1 650	1 687	3 337	22	-
Bearvelde	18	10	48	55	21	15	51	46	1 291	1 332	2 623	17	5
Bellem	8	13	36	39	12	7	32	28	768	726	1 494	9	-
Bottelare	14	9	40	50	13	5	30	27	859	911	1 770	9	2
Deinze	123	107	329	351	107	113	254	258	8 538	8 838	17 376	118	12
De Pinte	47	34	243	260	35	16	116	114	2 959	3 066	6 025	25	7
Destelbergen	43	43	230	231	47	45	201	190	4 148	4 082	8 230	53	10
Deurle	11	16	77	89	8	8	71	72	1 045	1 048	2 093	10	1
Dikkelvenne	5	12	27	24	8	6	28	27	802	790	1 592	10	3
Drongen	70	61	406	409	41	55	191	190	5 417	5 399	10 816	70	9
Eke	15	22	98	116	21	54	71	73	1 496	1 625	3 121	21	2
Evergem	75	78	242	251	66	80	235	267	6 772	6 774	13 546	94	14
Gavere	17	9	49	57	17	30	63	65	1 140	1 253	2 393	17	-
Gent	958	835	4 302	4 003	1 134	1 012	4 814	4 717	67 806	74 745	142 551	1 020	357
Gentbrugge	86	112	668	658	140	163	742	762	10 295	10 893	21 188	172	40
Gijzenzele	4	6	21	23	6	6	11	21	444	440	884	15	1
Gontrode	6	3	18	18	8	3	14	19	456	481	937	6	-
Gottem	3	4	3	7	7	6	13	9	341	290	631	2	-
Grammene	6	-	18	19	6	4	5	8	320	292	612	6	-
Hansbeke	17	11	31	24	15	13	27	28	1 086	1 098	2 184	19	1
Heusden	40	32	163	185	33	41	122	133	3 331	3 308	6 639	59	8
Knesselare	28	39	40	52	22	16	77	65	2 456	2 501	4 957	32	1
Landegem	14	14	57	50	13	3	38	44	1 325	1 282	2 607	14	2
Landskouter	1	2	14	13	6	2	10	9	268	252	520	2	-
Ledeberg	71	52	407	414	87	84	461	459	4 676	5 177	9 853	61	27

PROVINCE DE FLANDRE ORIENTALE (suite)

Communes et arrondissements	Entrées				Sorties				Population au 31 décembre 1975			Ma- riages	Di- vorces
	Naissances		Immigrations		Décès		Emigrations		M	F	Total		
	M	F	M	F	M	F	M	F					
ARRONDISSEMENT DE GAND (suite)													
Lochristi	55	56	243	228	37	33	167	163	3 426	3 440	6 866	48	1
Lotenhulle	14	14	43	37	17	11	16	23	1 138	1 094	2 232	15	1
Lovendegem	40	36	235	251	30	24	105	94	3 163	3 199	6 362	44	4
Machelen	26	26	66	49	25	12	62	63	1 702	1 664	3 366	28	3
Mariakerke	59	52	282	307	39	41	226	238	4 752	4 936	9 688	54	13
Meigem	3	5	6	8	2	4	20	25	387	357	744	6	-
Melle	59	54	223	305	64	66	210	211	4 179	4 806	8 985	49	5
Melsen	9	5	26	27	8	6	20	33	554	557	1 111	15	-
Merelbeke	66	83	338	359	76	77	268	293	7 293	7 318	14 611	99	11
Merendree	6	11	38	30	6	7	40	43	814	766	1 580	8	2
Moerbeke	32	26	99	105	42	34	52	55	2 637	2 613	5 250	36	5
Moortsele	6	6	32	32	7	9	24	21	478	484	962	3	-
Munte	2	5	17	12	5	2	18	17	351	386	737	4	-
Nazareth	51	45	184	166	30	25	88	91	2 672	2 689	5 361	38	4
Nevele	13	23	46	49	22	21	32	37	1 376	1 329	2 705	19	3
Olsene	22	18	53	47	23	14	60	67	1 666	1 644	3 310	34	2
Oostakker	59	57	225	288	65	56	201	185	4 530	4 587	9 117	66	7
Oosterzele	19	12	68	74	21	26	50	53	1 627	1 643	3 270	27	1
Ostwinkel	4	10	9	11	4	6	21	20	429	410	839	8	-
Poeke	2	2	4	4	3	5	7	12	280	290	570	8	-
Poesele	3	3	4	4	1	1	8	8	209	201	410	2	-
Ronsele	1	4	13	14	5	1	9	12	232	233	465	4	-
Schelderode	4	5	31	28	13	3	24	27	521	494	1 015	14	1
Scheldewindeke	11	10	59	67	15	12	34	51	1 430	1 458	2 888	23	1
Semmerzake	10	8	21	23	5	5	21	21	675	649	1 324	10	1
Sint-Amandsberg	155	142	777	820	158	145	882	927	11 549	12 629	24 178	210	43
Sint-Denijs-Westrem	20	21	176	204	18	23	161	170	2 632	2 840	5 472	29	4
Sint-Martens-Latem	25	30	208	198	19	21	149	172	2 446	2 666	5 112	26	6
Sint-Martens-Leerne	3	4	38	37	5	4	11	12	352	369	721	-	1
Sleidinge	40	40	97	116	47	41	116	106	3 050	3 015	6 065	44	5
Ursel	21	13	50	56	16	12	31	41	1 290	1 216	2 506	21	-
Vinderhoute	9	3	14	25	4	4	34	27	445	465	910	1	1
Vinkt	9	-	8	11	11	7	23	18	649	611	1 260	10	-
Vosselare	4	3	14	11	3	2	32	35	513	491	1 004	13	1
Vurste	9	5	26	22	5	5	14	21	458	465	923	10	-
Waarschoot	39	46	93	111	66	51	86	111	3 835	3 880	7 715	71	6
Wachtebeke	57	43	135	136	37	30	143	168	3 470	3 463	6 933	47	4
Wondelgem	66	80	414	404	45	49	260	272	5 498	5 570	11 068	69	9
Wontergem	9	4	18	19	4	-	11	16	421	419	840	7	-
Zaffelare	27	20	44	51	26	32	44	58	1 595	1 593	3 188	24	2
Zeveneken	12	15	60	80	23	31	42	41	1 021	1 075	2 096	11	3
Zevergem	10	10	46	37	16	14	25	39	846	788	1 634	13	2
Zomergem	32	25	106	138	43	71	105	133	3 129	3 269	6 398	52	4
Zulte	38	38	90	83	27	31	109	70	2 863	2 846	5 709	41	7
Zwijnaarde	38	35	153	151	45	29	171	152	3 039	3 012	6 051	32	5
Total	3 024	2 788	12 935	13 067	3 172	2 963	12 169	12 379	233 683	244 551	478 234	3 388	674

PROVINCE DE FLANDRE ORIENTALE (suite)

Communes et arrondissements	Entrées				Sorties				Population au 31 décembre 1975			Ma- riages	Di- vorces
	Naissances		Immigrations		Décès		Emigrations		M	F	Total		
	M	F	M	F	M	F	M	F					
ARRONDISSEMENT D'AUDENARDE													
Brakel	66	61	114	128	69	62	140	143	5 487	5 702	11 189	90	6
Deftinge	5	6	20	21	14	10	26	35	788	805	1 593	15	-
Etikhove	10	6	30	40	21	13	27	51	944	1 010	1 954	20	-
Everbeek	7	10	25	20	17	19	17	21	823	863	1 686	9	1
Hemelveerdegem	-	3	5	4	2	4	13	12	193	185	378	1	1
Huise	18	19	59	67	18	16	65	72	1 383	1 364	2 747	16	-
Kluisbergen	32	46	82	72	51	36	70	82	3 084	3 187	6 271	46	4
Kruishoutem	28	18	62	51	36	30	68	71	2 281	2 248	4 529	32	3
Marke-Kerkem	5	8	8	10	5	6	15	11	464	480	944	3	-
Mullen	1	3	6	8	3	3	1	4	240	240	480	4	-
Munkzwalm	29	38	86	85	38	33	87	90	3 101	3 187	6 288	39	1
Nederzwalm-Hermelgem	3	4	18	19	10	4	20	21	388	424	812	6	-
Nokere	5	4	11	16	6	5	26	20	455	437	892	5	-
Nukerke	5	8	31	37	10	18	29	39	952	888	1 840	17	3
Ooike	2	7	17	15	5	4	4	14	400	380	780	5	-
Oudenaarde	160	155	258	284	173	167	284	321	13 099	13 671	26 770	188	18
Ouwegem	9	8	36	34	13	10	24	27	654	597	1 251	7	1
Parike	6	1	16	15	3	5	14	18	320	315	635	6	1
Renaix (Ronse)	148	138	332	374	192	177	339	343	11 889	12 835	24 724	143	28
Schorisse	7	5	19	20	10	5	36	36	790	776	1 566	13	-
Sint-Kornelis-Horebeke	3	4	5	8	2	6	16	10	287	273	560	5	1
Sint-Maria-Horebeke	3	12	19	21	12	9	12	22	636	653	1 289	10	3
Sint-Maria-Lierde	17	14	35	41	16	7	34	45	1 240	1 196	2 436	27	2
Sint-Martens-Lierde	10	7	23	20	15	8	17	23	848	829	1 677	12	1
Wannegem-Lede	3	4	18	19	2	3	12	6	358	349	707	1	-
Wortegem-Petegem	22	35	65	68	25	29	64	74	2 416	2 434	4 850	39	-
Zingem	18	24	42	50	13	14	41	49	1 715	1 703	3 418	29	2
Total	622	648	1 442	1 647	781	703	1 501	1 660	55 235	57 031	112 266	788	76
ARRONDISSEMENT DE SAINT-NICOLAS													
Bazel	26	21	79	81	29	17	58	75	2 282	2 229	4 511	53	4
Belsele	59	69	238	230	35	35	186	181	4 100	4 017	8 117	38	8
Beveren	106	119	385	368	99	91	274	274	8 393	8 444	16 837	141	11
Daknam	1	1	15	11	1	1	5	8	415	368	783	4	-
De Klinge	26	20	68	73	18	10	51	51	1 430	1 390	2 820	15	2
Doel	7	5	18	21	12	6	55	49	577	567	1 144	8	-
Eksaarde	37	24	97	111	29	29	77	91	2 469	2 401	4 870	34	1
Elversele	15	11	56	52	9	4	45	42	910	888	1 798	6	1
Haasdonk	32	21	106	97	21	16	80	78	2 068	1 958	4 026	38	2
Kallo	11	6	132	113	17	10	94	86	1 051	987	2 038	15	-
Kemzeke	16	18	86	95	14	13	63	72	1 515	1 491	3 006	25	1
Kieldrecht	25	24	84	77	19	22	70	72	2 080	2 121	4 201	36	1
Kruikeke	38	27	108	104	34	39	123	121	3 534	3 444	6 978	57	7
Lokeren	188	156	368	385	200	179	465	406	13 478	13 656	27 134	183	25
Meerdonk	13	13	29	27	14	7	48	40	893	851	1 744	12	-
Melsele	44	47	191	189	37	28	144	143	3 647	3 607	7 254	77	8
Nieuwerkerken-Waas	26	36	100	91	33	31	100	91	2 641	2 562	5 203	38	2
Rupelmonde	21	15	82	70	29	18	81	76	1 596	1 570	3 166	28	2
Sinaai	34	50	134	132	30	27	89	94	2 875	2 760	5 635	38	4
Sint-Gillis-Waas	45	48	136	129	39	41	85	96	3 097	3 038	6 135	41	3

PROVINCE DE FLANDRE ORIENTALE (suite)

Communes et arrondissements	Entrées				Sorties				Population au 31 décembre 1975			Ma- riages	Di- vorces
	Naissances		Immigrations		Décès		Emigrations		M	F	Total		
	M	F	M	F	M	F	M	F					
ARRONDISSEMENT DE ST-NICOLAS (suite)													
Sint-Niklaas	292	284	928	953	359	315	870	872	23 678	25 161	48 839	358	69
Sint-Pauwels	25	20	69	70	22	19	44	61	1 718	1 704	3 422	29	2
Steendorp	16	20	60	63	21	11	83	95	1 441	1 411	2 852	17	5
Stekene	56	56	141	144	65	61	124	117	4 679	4 545	9 224	62	4
Temse	82	101	247	246	84	79	212	241	7 526	7 651	15 177	108	7
Tielrode	12	13	88	78	19	26	53	69	1 431	1 351	2 782	32	2
Verrebroek	14	10	18	20	15	6	12	13	676	606	1 282	8	-
Vrasene	36	21	72	87	22	29	75	77	1 836	1 800	3 636	33	5
<i>Total</i>	<i>1 303</i>	<i>1 256</i>	<i>4 135</i>	<i>4 117</i>	<i>1 326</i>	<i>1 170</i>	<i>3 666</i>	<i>3 691</i>	<i>102 036</i>	<i>102 578</i>	<i>204 614</i>	<i>1 534</i>	<i>176</i>
RECAPITULATION													
Arr. d'Alost	1 633	1 546	4 747	4 753	1 679	1 535	4 892	4 974	131 052	134 094	265 146	2 078	230
Arr. de Termonde	1 148	992	3 042	3 017	1 168	934	2 915	2 834	88 697	89 100	177 797	1 434	175
Arr. d'Eeklo	552	497	1 601	1 558	589	478	1 445	1 431	43 874	43 488	87 362	667	74
Arr. de Gand	3 024	2 788	12 935	13 067	3 172	2 963	12 169	12 379	233 683	244 551	478 234	3 388	674
Arr. d'Audenarde	622	648	1 442	1 547	781	703	1 501	1 660	55 235	57 031	112 266	788	76
Arr. de Saint-Nicolas	1 303	1 256	4 135	4 117	1 326	1 170	3 666	3 691	102 036	102 578	204 614	1 534	176
La Province	8 282	7 727	27 902	28 059	8 715	7 783	26 588	26 969	654 577	670 842	1 325 419	9 889	1 405

PROVINCE DE FLANDRE OCCIDENTALE

Communes et arrondissements	Entrées				Sorties				Population au 31 décembre 1975			Ma- riages	Di- vores
	Naissances		Immigrations		Décès		Emigrations		M	F	Total		
	M	F	M	F	M	F	M	F					
ARRONDISSEMENT DE BRUGES													
Aartrijke	30	26	79	86	26	27	86	102	2 161	2 105	4 266	46	-
Beernem	38	36	94	75	59	21	115	85	3 230	2 791	6 021	62	1
Blankenberge	80	78	378	402	115	99	291	384	6 752	7 549	14 301	126	28
Brugge	828	705	1 650	1 663	628	598	1 920	1 912	57 908	61 810	119 718	867	117
Damme	5	5	23	30	12	13	18	21	495	509	1 004	6	1
Hertsberge	15	8	33	28	6	1	25	27	602	576	1 178	8	1
Houtave	3	-	9	9	6	1	9	18	249	220	469	5	2
Jabbeke	24	16	83	66	11	14	68	61	1 788	1 667	3 455	25	2
Knokke-Heist	181	134	605	654	181	137	520	570	13 815	14 877	28 692	206	35
Loppem	36	16	114	143	22	19	57	67	1 896	1 888	3 784	20	-
Meetkerke	2	1	10	10	4	4	17	18	226	204	430	5	-
Moerkerke	11	12	58	55	16	16	42	48	1 774	1 670	3 444	26	3
Nieuwmunster	3	2	11	13	4	3	13	7	212	196	408	2	-
Oedelem	19	26	58	63	24	26	63	76	2 591	2 483	5 074	53	2
Oostkamp	80	78	318	288	64	53	163	168	5 149	5 150	10 299	74	8
Oostkerke	5	5	13	10	8	3	19	25	389	394	783	7	2
Ruddervoorde	31	21	53	62	26	25	67	69	2 560	2 457	5 017	33	5
Sijsele	15	18	84	75	21	14	68	60	2 100	2 084	4 184	29	2
Sint-Joris	13	13	29	17	4	12	22	25	886	860	1 746	12	-
Snellegem	5	8	19	22	9	13	29	24	620	618	1 238	7	1
Stalhille	4	4	8	13	3	2	18	16	381	357	738	10	1
Torhout	96	110	255	247	95	60	220	217	7 909	7 820	15 729	102	11
Varsenare	23	12	75	72	11	9	59	48	1 385	1 382	2 767	11	2
Veldegem	17	21	65	73	22	7	82	79	2 097	2 038	4 135	35	2
Waardamme	9	6	32	34	4	8	29	23	754	684	1 438	7	1
Wenduine	12	14	87	88	8	6	56	60	1 039	1 160	2 199	13	1
Zedelgem	36	37	264	290	22	18	122	102	3 171	3 073	6 244	31	3
Zerkegem	6	8	22	16	8	7	23	26	761	729	1 490	16	-
Zuienkerke	4	7	27	20	3	8	17	19	496	467	963	11	3
<i>Total</i>	<i>1 631</i>	<i>1 427</i>	<i>4 566</i>	<i>4 624</i>	<i>1 422</i>	<i>1 234</i>	<i>4 238</i>	<i>4 307</i>	<i>123 396</i>	<i>127 818</i>	<i>251 214</i>	<i>1 856</i>	<i>234</i>
ARRONDISSEMENT DE DIXMUE													
Beerst	14	16	36	47	14	13	50	50	1 138	1 095	2 233	15	3
Diksmude	48	36	119	133	31	39	140	151	3 450	3 449	6 899	56	3
Driekapellen	5	7	14	11	3	4	23	15	392	372	764	7	1
Handzame	18	12	68	65	20	19	68	67	1 515	1 515	3 030	34	-
Houthulst	25	31	48	49	32	20	56	52	1 784	1 742	3 526	21	6
Klerken	12	8	22	32	11	5	29	30	888	871	1 759	12	-
Koekelare	51	46	97	89	58	52	96	104	3 747	3 782	7 529	73	7
Kortemark	59	46	91	72	39	29	93	87	3 050	2 986	6 036	42	6
Leke	1	13	18	20	9	3	19	17	610	597	1 207	10	2
Lo	7	8	32	26	9	7	33	39	933	893	1 826	16	1
Merkem	9	9	19	18	18	26	26	25	1 141	1 143	2 284	17	2
Reninge	12	6	20	18	15	13	31	23	758	740	1 498	12	1
Vladslo	12	3	24	18	9	4	32	23	766	729	1 495	18	1
Woumen	23	15	41	39	17	16	45	48	1 414	1 367	2 781	21	2
Zarren-Werken	26	18	58	38	14	11	89	69	1 783	1 685	3 468	17	5
<i>Total</i>	<i>322</i>	<i>274</i>	<i>707</i>	<i>675</i>	<i>299</i>	<i>261</i>	<i>830</i>	<i>806</i>	<i>23 389</i>	<i>22 966</i>	<i>46 355</i>	<i>371</i>	<i>40</i>

PROVINCE DE FLANDRE OCCIDENTALE (suite)

Communes et arrondissements	Entrées				Sorties				Population au 31 décembre 1975			Ma- riages	Di- vorces
	Naissances		Immigrations		Décès		Emigrations		M	F	Total		
	M	F	M	F	M	F	M	F					
ARRONDISSEMENT D'YPRES													
Beselare	10	11	30	24	19	14	42	48	1 167	1 101	2 268	25	-
Boezinge	16	16	37	37	19	13	37	37	1 295	1 242	2 537	19	2
Dikkebus	14	3	48	55	6	3	16	17	782	767	1 549	8	-
Dranouter	6	4	12	17	7	2	12	4	392	389	781	4	-
Elverdinge	9	17	33	47	11	14	27	28	799	798	1 597	19	1
Geluveid	7	18	35	29	17	4	50	52	1 125	1 052	2 177	22	1
Geluwe	31	36	77	71	42	24	75	89	2 892	2 909	5 801	46	2
Ieper	160	139	367	388	104	144	354	384	10 222	11 084	21 306	184	24
Kemmel	8	4	17	10	10	9	28	21	632	601	1 233	12	-
Langemark	38	43	92	101	25	23	67	88	2 804	2 714	5 518	49	-
Loker	4	4	12	12	3	1	21	27	336	359	695	7	-
Messines (Mesen)	6	7	11	20	8	4	22	30	552	546	1 098	18	1
Nieuwerkerke	13	6	22	21	15	4	21	41	845	872	1 717	16	2
Oostvleteren	8	8	19	21	8	8	28	33	676	654	1 330	9	1
Passendale	18	16	31	26	23	18	37	43	1 574	1 552	3 126	27	5
Poelkapelle	15	9	22	26	9	6	32	35	945	912	1 857	18	1
Poperinge	91	83	172	197	54	67	131	149	6 295	6 460	12 755	96	15
Proven	16	13	37	32	24	16	52	38	1 154	1 045	2 199	18	-
Reningelst	15	12	23	19	15	7	31	35	1 009	929	1 938	15	2
Roesbrugge-Haringe	11	6	41	32	4	7	35	37	700	687	1 387	11	1
Vlamertinge	26	30	45	56	22	22	81	80	1 949	1 873	3 822	31	1
Watou	8	16	23	22	21	18	34	48	1 119	1 068	2 187	23	1
Wervik	88	82	163	173	96	72	154	180	6 197	6 349	12 546	101	11
Westouter	11	13	23	30	9	11	36	34	649	629	1 278	16	-
Westvleteren	3	2	14	13	3	6	25	19	655	613	1 268	8	2
Wijtschate	12	12	40	35	16	18	51	59	1 141	1 118	2 259	13	2
Woesten	4	8	15	18	4	8	25	23	643	629	1 272	11	2
Wulvergem	1	4	2	3	3	2	11	7	163	164	327	3	-
Zillebeke	27	16	45	54	20	11	56	72	1 777	1 783	3 560	25	4
Zonnebeke	24	21	41	36	24	25	56	59	1 788	1 773	3 561	23	2
Total	700	659	1 549	1 625	641	581	1 647	1 817	58 277	52 672	104 949	877	83
ARRONDISSEMENT DE COURTRAI													
Aalbeke	21	21	73	80	15	12	50	64	1 464	1 490	2 954	25	2
Anzegem	33	27	40	43	27	27	56	59	2 309	2 377	4 686	35	3
Avelgem	37	44	65	59	38	25	87	110	2 757	2 802	5 559	42	4
Bavikhove	18	26	66	67	17	5	61	54	1 541	1 519	3 060	33	2
Bellegem	18	14	82	84	25	17	45	41	1 854	1 838	3 692	27	7
Beveren	43	39	105	99	13	27	91	94	2 360	2 345	4 705	48	3
Bissegem	42	34	112	112	24	19	132	156	2 741	2 815	5 556	45	5
Bossuit	6	5	3	4	6	1	4	5	224	229	453	1	-
Deerlijk	92	74	175	164	58	47	165	148	5 333	5 278	10 611	69	5
Desselgem	32	33	90	86	16	14	112	98	2 287	2 224	4 511	39	2
Gullegem	55	66	139	164	34	45	149	148	4 091	3 995	8 086	62	6
Harelbeke	136	112	306	320	100	64	347	319	9 542	9 356	18 898	139	16
Heestert	16	9	32	34	18	18	31	32	1 210	1 173	2 383	18	-
Helchin (Helkijn)	9	7	23	19	6	7	21	32	458	461	919	9	2
Heule	76	49	369	388	57	56	270	240	5 032	5 098	10 130	71	8

PROVINCE DE FLANDRE OCCIDENTALE (suite)

Communes et arrondissements	Entrées				Sorties				Population au 31 décembre 1975			Ma- riages	Di- vorces
	Naissances		Immigrations		Décès		Emigrations		M	F	Total		
	M	F	M	F	M	F	M	F					
ARRONDISSEMENT DE COURTRAI (suite)													
Hulste	22	16	41	37	16	12	54	66	1 529	1 451	2 980	25	2
Ingooigem	17	9	29	25	8	8	29	34	1 088	1 037	2 125	21	1
Kaster	5	5	7	8	5	8	13	13	370	346	716	4	-
Kerkhove	6	5	12	12	3	5	14	23	456	447	903	10	1
Kooigem	4	6	5	11	2	4	8	5	367	387	754	5	-
Kortrijk	303	285	1 024	1 012	261	255	1 234	1 301	20 651	22 713	43 364	346	44
Kuurne	97	109	299	316	63	65	296	315	7 015	6 997	14 012	116	10
Lauwe	49	43	144	145	54	44	167	152	4 049	3 995	8 044	68	3
Lendelede	32	30	123	117	26	28	84	97	2 645	2 620	5 265	49	3
Marke	34	39	228	214	27	17	138	126	3 323	3 403	6 726	74	1
Menen	124	124	330	331	155	130	362	373	10 478	11 324	21 802	174	13
Moen	23	16	34	30	17	12	45	56	1 472	1 413	2 885	23	-
Moorsele	31	33	94	101	34	35	75	73	2 823	2 855	5 678	30	2
Otegem	16	11	36	35	11	11	33	39	1 138	1 077	2 215	13	-
Outrijve	6	6	8	11	8	2	18	14	529	516	1 045	6	1
Rekkem	25	23	103	95	26	35	114	106	2 245	2 269	4 514	32	7
Rollegem	17	12	34	46	10	8	55	55	1 277	1 263	2 540	19	2
Sint-Denijs	13	15	53	47	19	16	42	42	1 258	1 253	2 511	15	1
Sint-Eloois-Vijve	26	11	74	68	14	7	57	63	1 470	1 451	2 921	31	1
Espierres (Spiere)	1	4	25	17	8	6	28	25	460	471	931	9	-
Tiegem	7	8	20	20	15	10	28	24	857	860	1 717	13	-
Vichte	16	14	59	77	14	12	60	56	1 722	1 678	3 400	24	2
Waarmaarde	4	9	8	6	6	5	12	11	308	319	627	8	1
Waregem	157	121	274	265	107	88	258	216	9 319	9 338	18 657	121	5
Wevegem	99	95	306	342	78	75	236	250	7 172	7 311	14 483	100	6
Zwevegem	95	87	173	171	55	42	176	179	6 336	6 319	12 655	110	5
Total	1 863	1 696	5 223	5 282	1 496	1 324	5 257	5 314	133 560	136 113	269 673	2 109	176
ARRONDISSEMENT D'OSTENDE													
Bekegem	6	3	8	10	9	2	16	15	482	487	969	14	-
Bredene	56	49	293	298	58	30	274	281	4 935	5 035	9 970	64	10
Eernegem	35	37	88	87	45	31	83	77	2 893	2 990	5 883	68	4
Ettelgem	9	11	23	20	2	7	14	10	598	569	1 167	4	3
Gistel	46	36	161	162	46	49	150	163	4 008	4 136	8 144	56	4
Ichtegem	40	33	69	53	29	20	100	105	3 017	2 850	5 867	57	5
Klemskerke	24	30	115	117	26	10	129	157	2 039	2 143	4 182	32	4
Leffinge	8	7	29	30	11	6	36	53	1 086	1 046	2 132	21	1
Middelkerke	30	22	226	239	26	36	208	228	2 270	2 453	4 723	33	8
Oostende	399	353	1 763	1 445	470	420	1 401	1 306	34 535	37 194	71 729	521	115
Oudenburg	28	23	134	137	23	23	67	61	1 952	1 981	3 933	31	4
Roksem	7	6	31	23	10	5	28	22	640	589	1 229	11	2
Snaaskerke	5	3	20	17	7	2	17	28	492	511	1 003	11	-
Spermalie	8	11	24	20	11	7	35	25	961	888	1 849	13	2
Vlissegem	12	7	49	55	8	4	48	47	770	742	1 512	6	4
Westende	46	30	141	140	24	18	167	180	2 513	2 540	5 053	39	3
Westkerke	16	12	35	33	14	5	40	47	864	806	1 670	16	-
Wilskerke	3	3	13	8	2	1	19	23	277	249	526	4	1
Total	778	676	3 222	2 894	821	676	2 832	2 828	64 332	67 209	131 541	1 001	170

PROVINCE DE FLANDRE OCCIDENTALE (suite)

Communes et arrondissements	Entrées				Sorties				Population au 31 décembre 1975			Ma- riages	Di- vorces
	Naissances		Immigrations		Décès		Emigrations		M	F	Total		
	M	F	M	F	M	F	M	F					
ARRONDISSEMENT DE ROULERS													
Ardooise	45	35	174	175	38	47	99	76	3 600	3 600	7 200	48	5
Dadizele	22	21	112	119	16	24	66	71	1 784	1 760	3 544	25	2
Gits	24	23	51	50	14	27	68	71	1 749	1 775	3 524	23	1
Hooglede	41	32	69	58	37	26	86	74	2 661	2 514	5 175	37	5
Ingelmunster	66	56	147	159	65	72	161	170	5 050	5 134	10 184	72	9
Izegem	151	150	351	320	140	135	357	376	11 581	12 006	23 587	157	24
Kachtem	15	19	41	45	16	13	43	39	1 323	1 305	2 628	13	-
Ledegem	24	31	81	63	26	20	77	88	2 141	2 073	4 214	26	4
Lichtervelde	41	55	95	88	43	42	108	125	3 756	3 801	7 557	52	4
Moorslede	40	34	90	75	42	33	101	100	3 466	3 395	6 861	47	2
Oekene	8	7	13	15	6	6	27	32	587	573	1 160	12	-
Oostnieuwkerke	13	26	30	31	20	20	48	47	1 773	1 732	3 505	25	4
Roeselare	264	216	552	510	217	183	745	754	19 653	20 173	39 826	334	43
Rollegem-Kapelle	13	15	17	21	10	2	25	23	689	734	1 423	11	1
Rumbeke	60	45	251	271	45	50	188	173	5 211	4 997	10 208	78	5
Sint-Eloois-Winkel	27	21	47	52	18	7	56	59	1 783	1 736	3 519	27	1
Staden	39	35	70	53	47	28	71	80	2 743	2 728	5 471	46	2
Westrozebeke	15	15	25	30	15	17	30	28	1 037	1 043	2 080	20	2
Total	908	836	2 216	2 135	815	752	2 366	2 386	70 587	71 079	141 666	1 053	114
ARRONDISSEMENT DE TIELT													
Aarsele	16	20	73	76	15	14	46	50	1 541	1 486	3 027	26	3
Dentergem	18	15	45	51	15	12	32	33	1 302	1 332	2 634	26	2
Egem	10	5	28	22	5	8	20	14	704	673	1 377	7	1
Kanegem	7	9	8	7	4	5	18	18	557	529	1 086	7	-
Koolskamp	16	15	33	27	16	5	47	33	1 050	1 063	2 113	14	-
Markegem	6	8	13	11	2	3	17	16	369	366	735	3	-
Meulebeke	55	75	92	101	59	46	120	119	5 280	5 233	10 513	92	10
Oeselgem	3	16	15	20	3	3	16	17	613	589	1 202	8	1
Ooigem	14	20	89	90	22	7	48	34	1 385	1 383	2 768	23	1
Oostrozebeke	43	42	88	94	21	28	86	81	3 425	3 198	6 623	46	2
Pittem	30	28	81	89	22	23	67	80	2 437	2 431	4 868	42	3
Ruiselede	31	25	83	80	35	29	79	74	2 508	2 496	5 004	34	4
Schuijferskapelle	5	7	16	16	8	5	24	27	490	479	969	12	-
Sint-Baafs-Vijve	10	17	49	43	11	6	61	49	1 159	1 125	2 284	25	-
Tielt	75	85	146	145	64	60	185	220	6 941	7 157	14 098	113	12
Wakken	17	10	54	58	20	19	43	39	1 267	1 296	2 563	20	1
Wielsbeke	37	23	58	46	15	14	62	57	1 588	1 496	3 084	28	-
Wingene	41	48	76	94	47	36	78	95	3 625	3 574	7 199	60	2
Zwevezele	31	25	51	63	34	47	71	79	2 642	2 552	5 194	43	2
Total	465	493	1 098	1 133	418	370	1 120	1 135	38 883	38 458	77 341	629	44

PROVINCE DE FLANDRE OCCIDENTALE (suite)

Communes et arrondissements	Entrées				Sorties				Population au 31 décembre 1975			Ma- riages	Di- vorces
	Naissances		Immigrations		Décès		Emigrations		M	F	Total		
	M	F	M	F	M	F	M	F					
ARRONDISSEMENT DE FURNES													
Adinkerke	18	18	51	56	12	11	70	89	1 329	1 312	2 641	15	2
Alveringem	8	16	23	22	19	12	23	32	1 171	1 125	2 296	22	1
Beauvoorde	3	8	15	17	7	5	32	45	383	409	792	13	-
De Panne	35	41	230	260	53	42	229	225	3 328	3 762	7 090	54	11
Houtem	4	6	8	16	9	5	21	23	491	471	962	4	2
Koksijde	39	50	329	358	45	34	228	238	3 755	4 103	7 858	44	9
Leisele	5	12	26	32	13	10	31	40	821	841	1 662	14	2
Nieuwpoort	48	45	189	205	54	55	232	205	3 866	4 191	8 057	65	10
Oostduinkerke	35	23	162	166	27	23	129	127	2 372	2 393	4 765	24	3
Pervijze	9	8	20	18	9	5	25	30	834	835	1 669	15	2
Stavele	8	8	21	23	15	12	29	33	791	817	1 608	18	4
Veurne	60	62	139	145	56	41	157	167	4 629	4 856	9 485	73	14
<i>Total</i>	<i>272</i>	<i>297</i>	<i>1 213</i>	<i>1 318</i>	<i>319</i>	<i>255</i>	<i>1 206</i>	<i>1 254</i>	<i>23 770</i>	<i>25 115</i>	<i>48 885</i>	<i>361</i>	<i>60</i>
RECAPITULATION													
Arr. de Bruges	1 631	1 427	4 556	4 624	1 422	1 224	4 238	4 307	123 396	127 818	251 214	1 855	234
Arr. de Dixmude	322	274	707	675	299	261	830	806	23 369	22 966	46 335	371	40
Arr. d'Ypres	700	659	1 549	1 825	641	581	1 647	1 817	52 277	52 672	104 949	877	83
Arr. de Courtrai	1 863	1 696	5 223	5 282	1 496	1 324	5 257	5 314	133 560	136 113	269 673	2 109	176
Arr. d'Ostende	778	676	3 222	2 894	821	676	2 832	2 828	64 332	67 209	131 541	1 001	170
Arr. de Roulers	908	836	2 216	2 135	815	752	2 356	2 386	70 587	71 079	141 666	1 053	114
Arr. de Tielt	465	493	1 098	1 133	418	370	1 120	1 135	38 883	38 458	77 341	629	44
Arr. de Furnes	272	297	1 213	1 318	319	255	1 206	1 254	23 770	25 115	48 885	361	60
La Province	6 939	6 358	19 784	19 686	6 231	5 443	19 486	19 847	530 174	541 430	1 071 604	8 256	921

RECAPITULATION GENERALE

Provinces, Royaume et régions linguistiques	Entrées				Sorties				Population au 31 décembre 1975			Ma- riages	Di- vorces
	Naissances		Immigrations		Décès		Emigrations		M	F	Total		
	M	F	M	F	M	F	M	F					
Anvers	9 111	8 880	43 420	42 528	9 278	8 188	41 286	41 104	770 399	788 870	1 559 269	12 328	1 722
Brabant	13 116	12 434	93 393	88 949	13 818	13 321	87 546	84 584	1 071 175	1 148 913	2 220 088	14 425	3 062
Hainaut	8 421	8 027	43 569	43 032	9 758	8 805	42 924	42 342	641 194	680 652	1 321 846	9 681	1 811
Liège	6 326	5 961	34 081	33 281	7 382	7 144	33 269	32 111	492 271	526 995	1 019 266	7 555	1 376
Limbourg	5 059	4 582	15 521	14 157	3 001	2 183	13 749	13 322	347 920	337 656	685 576	5 981	348
Luxembourg	1 500	1 442	5 964	5 936	1 517	1 368	5 755	5 671	107 936	111 706	219 642	1 766	137
Namur	2 625	2 483	13 527	13 477	2 761	2 577	12 384	12 425	189 588	200 854	390 442	2 988	463
Flandre orientale	8 282	7 727	27 902	28 059	8 715	7 783	26 586	26 969	654 577	670 842	1 325 419	9 889	1 405
Flandre occidentale	6 939	6 358	19 784	19 686	6 231	5 443	19 486	19 847	530 174	541 430	1 071 604	8 256	921
<i>Le Royaume</i>	<i>61 379</i>	<i>57 894</i>	<i>297 161</i>	<i>289 105</i>	<i>62 461</i>	<i>56 812</i>	<i>282 987</i>	<i>278 375</i>	<i>4805 234</i>	<i>5007 918</i>	<i>9 813 152</i>	<i>72 869</i>	<i>11 245</i>
Région de langue													
- néerlandaise	34 719	32 575	133 678	131 235	32 472	28 064	124 969	124 829	2 752 129	2 796 838	5 548 967	42 547	5 098
- française	20 046	19 041	106 754	105 209	22 615	21 067	101 239	99 412	1 527 687	1 621 408	3 149 095	23 217	3 998
- allemande	362	354	1 510	1 499	403	349	1 243	1 233	31 582	32 721	64 303	474	38
Bruxelles- Capitale	6 252	5 924	55 219	51 162	6 971	7 332	55 536	52 901	493 836	556 951	1 050 787	6 631	2 111
Région de langue française et région de langue allemande	20 408	19 395	108 264	106 708	23 018	21 416	102 482	100 645	1 559 269	1 654 129	3 213 398	23 691	4 036

