

STATISTIQUES DEMOGRAPHIQUES

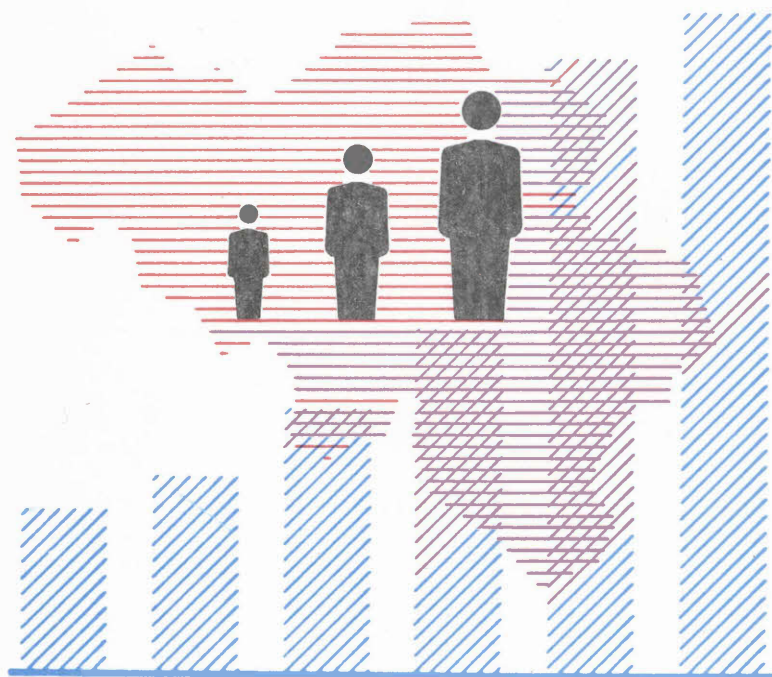

1972

N^o 3

INSTITUT NATIONAL DE STATISTIQUE

ROYAUME DE BELGIQUE

MINISTERE DES AFFAIRES ECONOMIQUES

STATISTIQUES DEMOGRAPHIQUES

1972

N° 3

Abonnement : Belgique : 100 F l'an
Etranger : 125 F l'an

Ce numéro : Belgique : 35 F
Etranger : 40 F

On peut se procurer le présent bulletin au siège de L'INSTITUT NATIONAL DE STATISTIQUE
Rue de Louvain, 44 - 1000 Bruxelles
Compte chèque postal n° 828.26

T A B L E D E S M A T I E R E S

Données générales	5	12. Age médian des parents des nouveau-nés légitimes, par province et région linguistique	30
1. Population par arrondissement, province et région linguistique - Recensement 1961 - Recensement 1970 - Indices	7	13. Taux de fécondité générale, par province et région linguistique	30
2. Population par arrondissement, province et région linguistique. Chiffres calculés au 31 décembre 1970. Différence : population calculée-population recensée. Différence en % de la population calculée	8	14. Taux de fécondité par âge (Années 1962 à 1969)	31
3. Accroissement naturel, solde migratoire et accroissement total de la population par arrondissement, province et région linguistique. Chiffres absolus (Années 1968, 1969, 1970)	9	15. Taux de reproduction (1939,1947,1959 à 1969)	32
4. Répartition de la population par âge et par sexe au 31 décembre 1970	10	16. Répartition des naissances légitimes d'après leur rang de survenance dans le mariage actuel des parents	32
5. Répartition proportionnelle de la population par âge	11	17. Répartition des naissances légitimes, par province, d'après le nombre des enfants précédents encore vivants nés du mariage actuel des parents	33
6. Répartition de la population en grandes classes d'âges	12	18. Répartition des naissances légitimes, par province, d'après le nombre des enfants précédents nés vivants du mariage actuel des parents, que ces enfants soient encore en vie ou non	34
7. Age moyen, âge médian et coefficient de sénilité	13	19. Répartition, par province, des naissances légitimes d'après la durée du mariage actuel des parents	35
8. Vie moyenne (= nombre moyen d'années encore à vivre)	14	20. Répartition des naissances légitimes d'après l'âge et l'année de naissance de la mère et la durée du mariage actuel	36
La natalité en 1969	15	21. Taux de fécondité légitime selon l'âge et la durée du mariage pour 1 000 femmes du groupe d'âges indiqué. Comparaison 1959-1969	40
1. Répartition, par province, des naissances d'après le sexe et le caractère de légitimité des nouveau-nés (années 1963 à 1969)	16	22. Taux de fécondité par groupe d'âges selon le rang de la naissance pour 1 000 femmes du groupe d'âges indiqué. Comparaison 1959-1969	40
2. Répartition, par province, des naissances d'après la vitalité et le caractère de légitimité des nouveau-nés (années 1963 à 1969)	17	23. Répartition des naissances légitimes d'après leur rang de survenance au cours du mariage actuel et l'âge de la mère	41
3. Répartition, par province, des naissances d'après le sexe et la vitalité des nouveau-nés(années 1963 à 1969)	19	24. Répartition des naissances légitimes d'après leur rang de survenance au cours du mariage actuel et la durée de celui-ci	43
4. Taux de masculinité, par province (en %)	21	25. Répartition des naissances légitimes d'après le sexe et leur rang de survenance au cours du mariage actuel et d'après le sexe du précédent enfant né vivant	46
5. Vitalité des nouveau-nés, par province	21	26. Répartition des naissances légitimes d'après leur rang de survenance au cours du mariage actuel et d'après l'intervalle de temps écoulé après la naissance précédente	47
6. Nombre d'accouchements multiples, par province (enfants mort-nés compris)	22	27. Répartition des naissances légitimes d'après l'état social, l'âge de la mère et le rang de survenance des nouveau-nés au cours du mariage actuel	48
7. Nombre d'enfants provenant d'accouchements doubles, par province	22	28. Répartition des naissances légitimes d'après leur rang de survenance au cours du mariage actuel et la profession du père	50
8. Répartition des naissances d'après l'année de la naissance et l'âge des parents	23	29. Répartition, par province, des naissances d'après le mois de l'accouchement	51
9. Répartition proportionnelle par province, des naissances vivantes d'après l'âge de la mère	25	30. Répartition, par province, des naissances d'après le lieu de l'accouchement	51
10. Répartition proportionnelle, par province, des naissances vivantes légitimes d'après l'âge du père	25		
11. Répartition, par province, des nouveau-nés légitimes d'après l'âge du père et de la mère	26		

31. Répartition par arrondissement, province et région linguistique des nouveau-nés d'après la nationalité actuelle des parents	52	8. Divorces selon l'âge respectif des époux et le degré d'urbanisation de la commune où a eu lieu le mariage dissous (1968)	
32. Répartition des accouchements multiples d'après l'âge de la mère, le sexe et la vitalité des nouveau-nés	54	A. Chiffres absolus	
		1. Communes rurales (A),	
		2. Communes urbanisées (B),	
		villes et agglomérations urbaines (C)	
Statistiques relatives à la typologie des communes	55	B. Chiffres relatifs (en % du total des divorces pour chaque type de communes)	65
1. Population et accroissement de la population des communes classées d'après leur degré d'urbanisation	57	9. Décès répartis selon le sexe et le groupe d'âge du décédé et le degré d'urbanisation de sa commune de résidence habituelle (1968)	66
2. Population calculée au 31 décembre 1970 des communes classées d'après leur degré d'urbanisation	58	A. Chiffres absolus	
3. Mouvement naturel de la population et solde migratoire des communes classées d'après leur degré d'urbanisation (Années 1961-1965-1969)	60	B. Chiffres relatifs (en % du total des décès par sexe, dans le type de communes considéré)	
4. Naissances vivantes légitimes selon l'âge de la mère et le caractère typologique de sa commune de résidence habituelle (Statistiques d'état civil 1968)	61	Le mouvement de la population en 1971	67
A. Chiffres absolus		1. Mouvement de la population	69
B. Chiffres relatifs (en % du total des naissances légitimes dans le type de communes considéré)		2. Mouvement de la population depuis 1961	69
5. Naissances illégitimes selon l'âge de la mère et le degré d'urbanisation de sa commune de résidence habituelle (Statistiques d'état civil 1968)	62	3. Chiffres estimés de la population au 30 juin des années 1961 à 1971	69
A. Chiffres absolus		4. Mouvement de la population des arrondissements, provinces et régions linguistiques	70
B. Chiffres relatifs (en % du total des naissances illégitimes dans le type de communes considéré)		5. Par sexe : mouvement de la population, des arrondissements, provinces et régions linguistiques	72
6. Naissances vivantes (légitimes et illégitimes) selon l'âge de la mère et le degré d'urbanisation de sa commune de résidence habituelle (Statistiques d'état civil 1968).	63	6. Importance proportionnelle (pour 1 000 habitants de chaque région) des mouvements naturel et migratoire de la population	74
A. Chiffres absolus		7. Evolution de la population des régions linguistiques	75
B. Chiffres relatifs (en % du total des naissances dans le type de communes considéré)		8. Mouvement de la population du pays depuis 1950	76
7. Mariages selon l'âge respectif des époux et le degré d'urbanisation de la commune où le mariage a eu lieu (1968)		9. Population de sept grandes agglomérations 1947-1961 et 1964 à 1971	77
A. Chiffres absolus		10. Mouvement de la population des grandes agglomérations	77
1. Communes rurales (A),			
2. Communes urbanisées (B),		11. Population par ressort de Cour d'Appel, arrondissement judiciaire et Canton de justice de paix	78
villes et agglomérations urbaines (C)			
B. Chiffres relatifs (en % du total des mariages pour chaque type de communes)	64	Notes explicatives	83

DONNEES GENERALES

1.- POPULATION PAR ARRONDISSEMENT, PROVINCE ET REGION LINGUISTIQUE. RECENSEMENT 1961. RECENSEMENT 1970- INDICES

Arrondissements, provinces et régions linguistiques	Recensement au 31 décembre 1961			Recensement au 31 décembre 1970			Indices (1961 = 100,00)		
	Hommes	Femmes	Total	Hommes	Femmes	Total	Hommes	Femmes	Total
Anvers	425 629	447 110	872 739	447 744	469 815	917 559	105,20	105,08	105,14
Malines	135 404	135 916	271 320	140 724	142 238	282 962	103,93	104,65	104,29
Turnhout	152 560	146 736	299 296	169 221	163 507	332 728	110,92	111,43	111,17
<i>Province d'Anvers</i>	<i>713 593</i>	<i>729 762</i>	<i>1 443 355</i>	<i>757 689</i>	<i>775 560</i>	<i>1 533 249</i>	<i>106,18</i>	<i>106,28</i>	<i>106,23</i>
Bruxelles-Capitale	471 510	551 285	1 022 795	501 869	573 267	1 075 136	106,44	103,99	105,12
Arr. (loi 2.8.1963)	22 429	23 444	45 873	28 432	29 926	58 358	126,76(2)	127,67(2)	127,22(2)
Hal-Vilvorde	183 448	186 673	370 121	206 869	211 554	418 423	112,80(2)	113,37(2)	113,09(2)
Louvain	181 008	182 091	363 099	193 685(1)	195 775(1)	389 460(1)	107,01(2)	107,52(2)	107,27(2)
Nivelles	101 472	105 829	207 301	114 708	120 288	234 996	112,85(2)	113,48(2)	113,17(2)
<i>Province de Brabant</i>	<i>959 867</i>	<i>1 049 322</i>	<i>2 009 189</i>	<i>1 045 563(1)</i>	<i>1 130 810(1)</i>	<i>2 176 373(1)</i>	<i>108,92(2)</i>	<i>107,76(2)</i>	<i>108,31(2)</i>
Ath	37 873	39 199	77 072	36 631	38 325	74 956(1)	96,96(2)	98,06(2)	97,52(2)
Charleroi	225 888	235 452	461 340	222 944	235 665	458 609	98,70	100,09	99,41
Mons	126 922	134 442	261 364	126 455	136 570	263 025	99,36(2)	101,31(2)	100,37(2)
Mouscron	34 643	36 427	71 070	35 139	37 059	72 198	101,01(2)	101,18(2)	101,10(2)
Soignies	80 084	82 243	162 327	79 954	84 070	164 024	100,52(2)	102,87(2)	101,71(2)
Thuin	66 630	69 229	135 859	66 460	69 868	136 328	99,74	100,92	100,35
Tournai	72 210	76 256	148 466	72 418(1)	75 895(1)	148 313(1)	100,44(2)	99,62(2)	100,02(2)
<i>Province de Hainaut</i>	<i>644 260</i>	<i>673 248</i>	<i>1 317 498</i>	<i>640 001</i>	<i>677 452</i>	<i>1 317 453</i>	<i>99,38(2)</i>	<i>100,65(2)</i>	<i>100,03(2)</i>
Huy	45 815	47 940	93 755	44 846(1)	47 780(1)	92 626(1)	98,84(2)	100,60(2)	99,74(2)
Liège	292 592	315 033	607 625	296 875	320 697	617 572	101,66(2)	101,98(2)	101,83(2)
Verviers	112 584	120 562	233 146	116 070	123 661	239 731	103,10	102,57	102,82
Waremme	28 142	29 225	57 367	28 708(1)	30 268(1)	58 976(1)	98,19(2)	99,81(2)	99,01(2)
<i>Province de Liège</i>	<i>479 133</i>	<i>512 760</i>	<i>991 893</i>	<i>486 499</i>	<i>522 406</i>	<i>1 008 905</i>	<i>101,52(2)</i>	<i>101,86(2)</i>	<i>101,70(2)</i>
Hasselt	141 692	137 158	278 850	162 744(1)	157 249(1)	319 993(1)	114,90(2)	114,69(2)	114,80(2)
Maaseik	69 773	66 676	136 449	85 039(1)	81 575(1)	166 614(1)	117,14(2)	117,51(2)	117,32(2)
Tongres	80 108	76 668	156 776	84 244(1)	81 696(1)	165 940(1)	109,31(2)	110,78(2)	110,03(2)
<i>Province de Limbourg</i>	<i>291 573</i>	<i>280 502</i>	<i>572 075</i>	<i>332 027(1)</i>	<i>320 520(1)</i>	<i>652 547(1)</i>	<i>113,90(2)</i>	<i>114,30(2)</i>	<i>114,10(2)</i>
Arlon	23 154	23 035	46 189	23 977	24 436	48 413	103,55	106,08	104,81
Bastogne	18 307	18 250	36 557	17 386	17 636	35 022	94,97	96,64	95,80
Marche-en-Famenne	19 159	20 180	39 339	19 195	20 324	39 519	100,19	100,71	100,46
Neufchâteau	26 009	26 953	52 962	25 776	26 765	52 541	99,07(2)	99,27(2)	99,17(2)
Virton	20 304	21 497	41 801	20 459	21 356	41 815	100,80	99,39	100,08
<i>Province de Luxembourg</i>	<i>106 933</i>	<i>109 915</i>	<i>216 848</i>	<i>106 793</i>	<i>110 517</i>	<i>217 310</i>	<i>99,87</i>	<i>100,55</i>	<i>100,21</i>
Dinant	41 340	43 306	84 646	41 036	43 444	84 480	99,26	100,32	99,80
Namur	109 853	117 085	226 938	114 680	122 452	237 132	104,39	104,58	104,49
Philippeville	28 611	29 237	57 848	28 894	30 055	58 949	100,99	102,80	101,90
<i>Province de Namur</i>	<i>179 804</i>	<i>189 628</i>	<i>369 432</i>	<i>184 610</i>	<i>195 951</i>	<i>380 561</i>	<i>102,67</i>	<i>103,33</i>	<i>103,01</i>
Alost	126 791	129 235	256 026	130 690	133 814	264 504	103,02(2)	103,49(2)	103,26(2)
Termonde	85 055	84 753	169 808	87 555	87 940	175 495	102,94	103,76	103,35
Eeklo	41 132	40 439	81 571	43 167	42 597	85 764	104,95	105,34	105,14
Gand	223 796	235 395	459 191	230 424	241 525	471 949	102,96	102,60	102,78
Audenarde	56 195	57 556	113 751	55 776	57 409	113 185	98,88(2)	99,41(2)	99,15(2)
Saint-Nicolas	95 417	95 781	191 198	99 477	99 743	199 220	104,26	104,14	104,20
<i>Province de Flandre Or.</i>	<i>628 386</i>	<i>643 159</i>	<i>1 271 545</i>	<i>647 089</i>	<i>663 028</i>	<i>1 310 117</i>	<i>102,93(2)</i>	<i>103,05(2)</i>	<i>102,99(2)</i>
Bruges	108 518	113 090	221 608	119 330	123 546	242 876	109,96	109,25	109,60
Dixmude	24 145	24 060	48 205	23 942(1)	23 520(1)	47 462(1)	99,86(2)	98,42(2)	99,14(2)
Ypres	51 873	52 649	104 522	52 398	52 816	105 214	100,83(2)	100,18(2)	100,50(2)
Courtrai	122 352	124 613	246 965	130 455	133 383	263 838	106,83(2)	107,27(2)	107,05(2)
Ostende	59 118	61 566	120 684	63 160(1)	65 976(1)	129 136(1)	107,13(2)	107,42(2)	107,28(2)
Roulers	66 463	67 258	133 721	70 092(1)	70 659(1)	140 751(1)	105,48(2)	105,07(2)	105,27(2)
Tielt	37 852	37 692	75 544	38 495	38 069	76 564	101,70	101,00	101,35
Furnes	23 000	23 657	46 657	23 723(1)	24 865(1)	48 588(1)	101,60(2)	103,73(2)	102,68(2)
<i>Province de Flandre Occ.</i>	<i>493 321</i>	<i>504 585</i>	<i>997 906</i>	<i>521 595</i>	<i>532 834</i>	<i>1 054 429</i>	<i>105,76(2)</i>	<i>105,64(2)</i>	<i>105,70(2)</i>
<i>Le Royaume</i>	<i>4 496 880</i>	<i>4 692 881</i>	<i>9 189 741</i>	<i>4 721 866</i>	<i>4 929 078</i>	<i>9 650 944</i>	<i>105,00</i>	<i>105,03</i>	<i>105,02</i>
Région de langue néerlandaise	2 513 758	2 550 216	5 063 974	2 687 386	2 729 197	5 416 583	106,91(2)	107,02(2)	106,97(2)
Région de langue française	1 483 422	1 561 853	3 045 275	1 502 302	1 594 951	3 097 253	101,27(2)	102,11(2)	101,70(2)
Région de langue allemande	28 170	29 527	57 697	30 309	31 663	61 972	107,59	107,23	107,41
Bruxelles-Capitale	471 510	551 285	1 022 795	501 869	573 267	1 075 136	106,44	103,99	105,12

(1) Nouvelles frontières (voir notes explicatives Tableau 1).

(2) Indice calculé sur base de la population des anciennes limites (voir notes explicatives : Tableaux 1 et 2).

2.- POPULATION PAR ARRONDISSEMENT, PROVINCE ET REGION LINGUISTIQUE - CHIFFRES CALCULES AU 31 DECEMBRE 1970

Différence : Population calculée - Population recensée . Différence en % de la population calculée

Arrondissements, provinces et régions linguistiques	Chiffres calculés en décembre 1970 (1)			Différence : Population calculée - Population recensée (2)			Différence en % de la population (3) = (2) : (1)		
	Hommes	Femmes	Total	Hommes	Femmes	Total	Hommes	Femmes	Total
Anvers	449 235	470 579	919 814	+ 1 491	+ 764	+ 2 255	+ 0,332	+ 0,162	+ 0,245
Malines	140 833	142 380	283 213	+ 109	+ 142	+ 251	+ 0,077	+ 0,100	+ 0,089
Turnhout	169 060	163 593	332 653	- 161	+ 86	- 75	- 0,095	+ 0,053	- 0,023
<i>Province d'Anvers</i>	<i>759 128</i>	<i>776 552</i>	<i>1 535 680</i>	<i>+ 1 439</i>	<i>+ 992</i>	<i>+ 2 431</i>	<i>+ 0,190</i>	<i>+ 0,128</i>	<i>+ 0,158</i>
Bruxelles-Capitale	499 795	571 399	1 071 194	- 2 074	- 1 868	- 3 942	- 0,415	- 0,327	- 0,368
Arr. (Loi 2.8.1963)	28 549	30 172	58 721	+ 117	+ 246	+ 363	+ 0,410	+ 0,815	+ 0,618
Hal-Vilvorde	207 586	211 882	419 468	+ 667	+ 328	+ 995	+ 0,321	+ 0,155	+ 0,237
Louvain	194 953	196 655	391 608	+ 1 248 (2)	+ 862 (2)	+ 2 110 (2)	+ 0,640 (3)	+ 0,438 (3)	+ 0,539 (3)
Nivelles	115 730	121 304	237 034	+ 1 022	+ 1 016	+ 2 038	+ 0,883	+ 0,838	+ 0,860
<i>Province de Brabant</i>	<i>1 046 563</i>	<i>1 131 412</i>	<i>2 177 975</i>	<i>+ 980 (2)</i>	<i>+ 584 (2)</i>	<i>+ 1 564 (2)</i>	<i>+ 0,094 (3)</i>	<i>+ 0,052 (3)</i>	<i>+ 0,072 (3)</i>
Ath	36 844	38 565	75 409	+ 370 (2)	+ 361 (2)	+ 731 (2)	+ 1,004 (3)	+ 0,936 (3)	+ 0,969 (3)
Charleroi	225 988	237 916	463 904	+ 3 044	+ 2 251	+ 5 295	+ 1,347	+ 0,946	+ 1,141
Mons	127 721	138 013	265 734	+ 1 266	+ 1 443	+ 2 709	+ 0,991	+ 1,046	+ 1,019
Mouscron	35 347	37 228	72 575	+ 208	+ 169	+ 377	+ 0,588	+ 0,454	+ 0,519
Soignies	81 080	84 795	165 875	+ 1 126	+ 725	+ 1 851	+ 1,389	+ 0,855	+ 1,116
Thuin	66 871	70 266	137 137	+ 411	+ 398	+ 809	+ 0,615	+ 0,566	+ 0,590
Tournai	73 692	76 463	150 155	+ 1 117 (2)	+ 447 (2)	+ 1 564 (2)	+ 1,516 (3)	+ 0,585 (3)	+ 1,042 (3)
<i>Province de Hainaut</i>	<i>647 543</i>	<i>683 246</i>	<i>1 330 789</i>	<i>+ 7 542</i>	<i>+ 5 794</i>	<i>+ 13 336</i>	<i>+ 1,165</i>	<i>+ 0,848</i>	<i>+ 1,002</i>
Huy	45 519	48 384	93 903	+ 235 (2)	+ 156 (2)	+ 391 (2)	+ 0,516 (3)	+ 0,322 (3)	+ 0,416 (3)
Liège	298 872	323 063	621 935	+ 1 997	+ 2 366	+ 4 363	+ 0,668	+ 0,732	+ 0,702
Verviers	116 693	124 204	240 897	+ 623	+ 543	+ 1 166	+ 0,534	+ 0,437	+ 0,484
Wareme	28 477	30 097	58 574	+ 207 (2)	+ 277 (2)	+ 484 (2)	+ 0,727 (3)	+ 0,920 (3)	+ 0,826 (3)
<i>Province de Liège</i>	<i>489 561</i>	<i>525 748</i>	<i>1 015 309</i>	<i>+ 3 062</i>	<i>+ 3 342</i>	<i>+ 6 404</i>	<i>+ 0,625</i>	<i>+ 0,636</i>	<i>+ 0,631</i>
Hasselt	164 130	157 910	322 040	+ 1 324 (2)	+ 602 (2)	+ 1 926 (2)	+ 0,807 (3)	+ 0,381 (3)	+ 0,598 (3)
Maaseik	82 066	78 649	160 715	+ 332 (2)	+ 296 (2)	+ 628 (2)	+ 0,405 (3)	+ 0,376 (3)	+ 0,391 (3)
Tongres	88 261	85 461	173 722	+ 794 (2)	+ 620 (2)	+ 1 414 (2)	+ 0,900 (3)	+ 0,725 (3)	+ 0,814 (3)
<i>Province de Limbourg</i>	<i>334 457</i>	<i>322 020</i>	<i>656 477</i>	<i>+ 2 450 (2)</i>	<i>+ 1 518 (2)</i>	<i>+ 3 968 (2)</i>	<i>+ 0,733 (3)</i>	<i>+ 0,471 (3)</i>	<i>+ 0,604 (3)</i>
Arlon	24 569	24 735	49 304	+ 592	+ 299	+ 891	+ 2,410	+ 1,209	+ 1,807
Bastogne	17 491	17 714	35 205	+ 105	+ 78	+ 183	+ 0,600	+ 0,440	+ 0,520
Marche-en-Famenne	19 304	20 320	39 624	+ 109	- 4	+ 105	+ 0,565	- 0,020	+ 0,265
Neufchâteau	25 923	26 953	52 876	+ 147	+ 188	+ 335	+ 0,567	+ 0,698	+ 0,634
Virton	20 582	21 595	42 177	+ 123	+ 239	+ 362	+ 0,598	+ 1,107	+ 0,858
<i>Province de Luxembourg</i>	<i>107 869</i>	<i>111 317</i>	<i>219 186</i>	<i>+ 1 076</i>	<i>+ 800</i>	<i>+ 1 876</i>	<i>+ 0,998</i>	<i>+ 0,719</i>	<i>+ 0,858</i>
Dinant	41 433	43 834	85 267	+ 397	+ 390	+ 787	+ 0,958	+ 0,890	+ 0,923
Namur	116 255	123 945	240 200	+ 1 575	+ 1 493	+ 3 068	+ 1,355	+ 1,205	+ 1,277
Philippeville	29 055	30 167	59 222	+ 161	+ 112	+ 273	+ 0,554	+ 0,371	+ 0,461
<i>Province de Namur</i>	<i>186 743</i>	<i>197 946</i>	<i>384 689</i>	<i>+ 2 133</i>	<i>+ 1 995</i>	<i>+ 4 128</i>	<i>+ 1,142</i>	<i>+ 1,008</i>	<i>+ 1,073</i>
Alost	130 985	134 132	265 117	+ 295	+ 318	+ 613	+ 0,225	+ 0,237	+ 0,231
Termonde	87 853	88 152	176 005	+ 298	+ 212	+ 510	+ 0,339	+ 0,240	+ 0,290
Eeklo	43 361	42 719	86 080	+ 194	+ 122	+ 316	+ 0,447	+ 0,286	+ 0,367
Gand	231 562	242 035	473 597	+ 1 138	+ 510	+ 1 648	+ 0,491	+ 0,211	+ 0,348
Audenarde	55 933	57 571	113 504	+ 157	+ 162	+ 319	+ 0,281	+ 0,281	+ 0,281
Saint-Nicolas	99 804	99 924	199 728	+ 327	+ 181	+ 508	+ 0,328	+ 0,181	+ 0,254
<i>Province de Fl. or.</i>	<i>649 498</i>	<i>664 533</i>	<i>1 314 031</i>	<i>+ 2 409</i>	<i>+ 1 505</i>	<i>+ 3 914</i>	<i>+ 0,371</i>	<i>+ 0,228</i>	<i>+ 0,298</i>
Bruges	119 561	123 849	243 410	+ 231	+ 303	+ 534	+ 0,193	+ 0,245	+ 0,219
Dixmude	24 231	23 864	48 095	+ 119 (2)	+ 185 (2)	+ 304 (2)	+ 0,491 (3)	+ 0,775 (3)	+ 0,632 (3)
Ypres	52 467	52 941	105 408	+ 69	+ 125	+ 194	+ 0,132	+ 0,236	+ 0,184
Courtrai	130 854	133 534	264 388	+ 399	+ 151	+ 550	+ 0,305	+ 0,113	+ 0,208
Ostende	63 424	65 991	129 415	+ 91 (2)	- 142 (2)	- 51 (2)	+ 0,143 (3)	- 0,215 (3)	- 0,039 (3)
Roulers	70 217	70 865	141 082	+ 112 (2)	+ 196 (2)	+ 308 (2)	+ 0,160 (3)	+ 0,277 (3)	+ 0,218 (3)
Tielt	38 545	38 338	76 883	+ 50	+ 269	+ 319	+ 0,130	+ 0,702	+ 0,415
Furnes	23 570	24 604	48 174	+ 203 (2)	+ 65 (2)	+ 268 (2)	+ 0,861 (3)	+ 0,264 (3)	+ 0,556 (3)
<i>Province de Fl. oc.</i>	<i>522 869</i>	<i>533 986</i>	<i>1 056 855</i>	<i>+ 1 274</i>	<i>+ 1 152</i>	<i>+ 2 426</i>	<i>+ 0,244</i>	<i>+ 0,216</i>	<i>+ 0,230</i>
<i>Le Royaume</i>	<i>4 744 231</i>	<i>4 946 760</i>	<i>9 690 991</i>	<i>+ 22 365</i>	<i>+ 17 682</i>	<i>+ 40 047</i>	<i>+ 0,471</i>	<i>+ 0,357</i>	<i>+ 0,413</i>
Région de langue néerlandaise	2 696 990	2 735 800	5 432 790	+ 9 604	+ 6 603	+ 16 207	+ 0,356	+ 0,241	+ 0,298
Région de langue française	1 517 036	1 607 855	3 124 891	+ 14 734	+ 12 904	+ 27 638	+ 0,971	+ 0,803	+ 0,884
Région de langue allemande	30 410	31 706	62 116	+ 101	+ 43	+ 144	+ 0,332	+ 0,136	+ 0,232
Bruxelles-Capitale	499 795	571 399	1 071 194	- 2 074	- 1 868	- 3 942	- 0,415	- 0,327	- 0,368

(1) Population calculée telle que publiée dans toutes les publications précédentes.

(2) Différence calculée - Population recensée d'après les anciennes limites (Voir notes explicatives : uniquement tableau 1)

(3) Différence en % de la population calculée (3) = (2) : (1)

3.- ACCROISSEMENT NATUREL, SOLDE MIGRATOIRE ET ACCROISSEMENT TOTAL DE LA POPULATION PAR ARRONDISSEMENT, PROVINCE ET REGION LINGUISTIQUE - Chiffres absolus - Années 1968, 1969, 1970

Arrondissements, provinces et régions linguistiques	1968			1969			1970		
	Accr. nat.	Solde migr.	Tot.	Accr. nat.	Solde migr.	Tot.	Accr. nat.	Solde migr.	Tot.
Anvers	+ 1 651	- 1 100	+ 551	+ 1 625	+ 463	+ 2 088	+ 1 697	+ 1 289	+ 2 986
Malines	+ 805	+ 257	+ 1 062	+ 811	+ 513	+ 1 324	+ 589	- 192	+ 397
Turnhout	+ 3 482	- 293	+ 3 189	+ 3 312	- 165	+ 3 148	+ 2 987	- 516	+ 2 471
<i>Province d'Anvers</i>	+ 5 938	- 1 136	+ 4 802	+ 5 749	+ 811	+ 6 560	+ 5 273	+ 581	+ 5 854
Bruxelles-Capitale									
Arr. (loi du 2.8.1963)	- 1 051	- 1 095	- 2 146	- 845	- 3 079	- 3 924	- 174	- 1 743	- 1 917
Hal-Vilvorde	+ 1 110	+ 3 516	+ 4 626	+ 1 105	+ 3 566	+ 4 671	+ 945	+ 4 248	+ 5 193
Louvain	+ 1 218	+ 1 718	+ 2 936	+ 1 281	+ 2 135	+ 3 416	+ 1 543	+ 1 448	+ 2 991
Nivelles	- 452	+ 3 043	+ 2 591	- 265	+ 3 759	+ 3 494	- 31	+ 4 327	+ 4 296
<i>Province de Brabant</i>	+ 966	+ 7 802	+ 8 768	+ 1 405	+ 7 686	+ 9 091	+ 2 369	+ 9 234	+ 11 603
Ath	- 210	+ 149	- 61	- 169	- 63	- 232	- 159	- 222	- 381
Charleroi	+ 52	- 1 108	- 1 056	+ 299	- 795	- 496	+ 452	- 999	- 547
Mons	+ 270	+ 845	+ 575	+ 58	+ 87	+ 145	+ 91	+ 104	+ 195
Mouscron	+ 155	- 177	- 22	+ 33	- 45	- 12	+ 62	- 209	- 147
Soignies	- 130	+ 907	+ 777	+ 107	+ 236	+ 343	+ 230	+ 432	+ 662
Thuin	- 33	- 163	- 196	- 14	- 583	- 597	+ 97	- 665	- 568
Tournai	- 257	+ 1 099	+ 842	- 106	+ 229	+ 123	- 132	- 103	- 235
<i>Province de Hainaut</i>	- 693	+ 1 552	+ 859	+ 208	- 934	- 726	+ 641	- 1 662	- 1 021
Huy	- 349	+ 157	- 192	- 398	+ 341	- 57	- 535	+ 239	- 296
Liège	- 878	- 377	- 1 255	- 924	- 184	- 1 108	- 481	+ 177	- 304
Verviers	+ 252	- 231	+ 21	+ 354	- 457	- 103	+ 314	- 180	+ 134
Wareme	- 339	+ 396	+ 57	- 290	- 47	- 337	- 314	- 42	- 356
<i>Province de Liège</i>	- 1 314	- 55	- 1 369	- 1 258	- 347	- 1 605	- 1 016	+ 194	- 822
Hasselt	+ 3 378	- 628	+ 2 750	+ 3 395	- 239	+ 3 156	+ 3 218	+ 43	+ 3 261
Maaseik	+ 2 001	- 432	+ 1 569	+ 1 957	+ 24	+ 1 981	+ 1 790	+ 133	+ 1 923
Tongres	+ 1 478	- 224	+ 1 254	+ 1 434	- 399	+ 1 035	+ 1 181	- 226	+ 955
<i>Province de Limbourg</i>	+ 6 857	- 1 284	+ 5 573	+ 6 786	- 614	+ 6 172	+ 6 189	- 50	+ 6 139
Arlon	+ 152	+ 64	+ 216	+ 146	- 47	+ 99	+ 141	+ 80	+ 221
Bastogne	- 4	- 207	- 211	+ 107	- 227	- 120	+ 14	- 306	- 292
Marche-en-Famenne	-	+ 18	+ 18	+ 62	+ 38	+ 100	- 37	- 8	- 45
Neufchâteau	+ 31	- 150	- 119	+ 114	- 165	- 51	+ 102	- 266	- 164
Virton	+ 88	- 48	+ 40	+ 24	+ 5	+ 29	+ 46	+ 51	+ 97
<i>Province de Luxembourg</i>	+ 267	- 323	- 56	+ 453	- 396	+ 57	+ 266	- 449	- 183
Dinant	+ 45	- 15	+ 30	+ 87	- 5	+ 82	+ 31	- 187	- 156
Namur	+ 82	+ 914	+ 996	+ 270	+ 627	+ 897	+ 318	+ 753	+ 1 071
Philippeville	+ 83	- 218	- 135	+ 60	+ 110	+ 170	+ 156	-	+ 156
<i>Province de Namur</i>	+ 210	+ 681	+ 891	+ 417	+ 732	+ 1 149	+ 505	+ 566	+ 1 071
Alost	+ 963	+ 128	+ 1 091	+ 837	- 160	+ 677	+ 715	- 496	+ 219
Termonde	+ 561	- 208	+ 353	+ 602	- 205	+ 397	+ 623	- 257	+ 366
Eeklo	+ 223	+ 216	+ 439	+ 242	+ 195	+ 437	+ 337	+ 241	+ 578
Gand	+ 592	- 197	+ 395	+ 583	- 220	+ 363	+ 742	+ 270	+ 1 012
Audenarde	+ 41	- 352	- 311	- 114	- 130	- 244	- 36	- 200	- 236
Saint-Nicolas	+ 722	- 87	+ 635	+ 892	- 203	+ 689	+ 938	+ 516	+ 1 454
<i>Province de Flandre orientale</i>	+ 3 102	- 500	+ 2 602	+ 3 042	- 723	+ 2 319	+ 3 319	+ 74	+ 3 393
Bruges	+ 1 149	+ 836	+ 1 985	+ 1 194	+ 1 281	+ 2 475	+ 1 212	+ 984	+ 2 196
Dixmude	+ 238	- 317	- 79	+ 246	- 283	- 37	+ 103	- 306	- 203
Ypres	+ 260	- 467	- 207	+ 381	- 193	+ 188	+ 352	- 319	+ 33
Courtrai	+ 1 308	+ 276	+ 1 584	+ 1 245	+ 236	+ 1 481	+ 1 408	+ 221	+ 1 629
Ostende	+ 447	- 138	+ 309	+ 416	+ 227	+ 643	+ 364	+ 232	+ 596
Roulers	+ 829	- 167	+ 662	+ 691	- 349	+ 342	+ 788	- 292	+ 496
Tielt	+ 323	- 432	- 109	+ 374	- 403	- 29	+ 410	- 350	+ 60
Furnes	+ 80	+ 14	+ 94	+ 110	+ 54	+ 164	+ 48	- 52	- 4
<i>Province de Flandre occidentale</i>	+ 4 634	- 395	+ 4 239	+ 4 657	+ 570	+ 5 227	+ 4 685	+ 118	+ 4 803
<i>Le Royaume</i>	+ 19 967	+ 6 342	+ 26 309	+ 21 459	+ 6 785	+ 28 244	+ 22 231	+ 8 606	+ 30 837
Région de langue néerlandaise	23 000	2 539	25 539	22 749	7 050	29 799	+ 22 040	+ 7 373	+ 29 413
Région de langue française + région de langue allemande	- 1 982	- 4 898	- 2 916	- 445	- 2 814	- 2 369	+ 365	+ 2 976	+ 3 341
Bruxelles-Capitale	- 1 051	- 1 095	- 2 146	- 845	- 3 079	- 3 924	- 174	- 1 743	- 1 917

4.- REPARTITION DE LA POPULATION PAR AGE ET PAR SEXE AU 31 DECEMBRE 1970 (POPULATION CALCULEE)

AGE (1)	Hommes	Femmes	Total	AGE (1)	Hommes	Femmes	Total	AGE (1)	Hommes	Femmes	Total
0	72 028	68 086	140 114	35	60 035	59 107	119 142	70	35 569	48 555	84 124
1	71 698	68 094	139 792	36	61 345	61 090	122 435	71	32 872	46 228	79 100
2	71 803	68 419	140 222	37	62 606	61 350	123 956	72	29 876	43 077	72 953
3	74 372	70 436	144 808	38	65 949	65 096	131 045	73	28 115	41 774	69 889
4	76 469	73 031	149 500	39	66 989	66 589	133 578	74	26 143	39 470	65 613
0 - 4	366 370	348 066	714 436	35 - 39	316 924	313 232	630 156	70 - 74	152 575	219 104	371 679
5	79 216	74 878	154 094	40	67 816	67 574	135 390	75	22 793	35 763	58 556
6	82 726	78 772	161 498	41	63 873	64 269	128 142	76	20 401	32 640	53 041
7	81 690	77 457	159 137	42	64 395	64 472	128 867	77	18 153	30 543	48 696
8	79 884	75 715	155 599	43	63 918	63 503	127 421	78	16 137	27 173	43 310
9	80 709	77 268	157 977	44	64 106	65 160	129 266	79	14 748	24 628	39 376
5 - 9	404 215	384 090	788 305	40 - 44	324 108	324 978	649 086	75 - 79	92 232	150 747	242 979
10	79 702	75 684	155 386	45	65 799	66 472	132 271	80	12 410	21 466	33 876
11	80 864	77 282	158 146	46	65 343	66 298	131 641	81	11 402	19 435	30 837
12	79 427	75 755	155 182	47	65 602	66 556	132 158	82	9 620	16 691	26 311
13	78 402	74 686	153 088	48	63 769	65 341	129 110	83	8 680	14 803	23 483
14	76 497	73 671	150 168	49	64 823	66 951	131 774	84	6 758	12 209	18 967
10 - 14	394 892	377 078	771 970	45 - 49	325 336	331 618	656 954	80 - 84	48 870	84 604	133 474
15	76 105	73 284	149 389	50	65 085	67 410	132 495	85	5 913	10 517	16 430
16	75 330	72 538	147 868	51	49 113	50 510	99 623	86	4 722	8 722	13 444
17	74 507	70 982	145 489	52	34 405	36 218	70 623	87	3 895	7 316	11 211
18	74 900	71 160	146 060	53	34 148	36 336	70 484	88	3 104	5 942	9 046
19	72 521	69 794	142 315	54	38 925	40 453	79 378	89	2 445	4 645	7 090
15 - 19	373 363	357 758	731 121	50 - 54	221 676	230 927	452 603	85 - 89	20 079	37 142	57 221
20	73 076	70 454	143 530	55	46 887	49 373	96 260	90	1 749	3 423	5 172
21	73 347	70 225	143 572	56	54 802	58 818	113 620	91	1 224	2 570	3 794
22	75 277	72 395	147 672	57	54 883	59 130	114 013	92	897	1 910	2 807
23	75 571	71 971	147 542	58	54 574	59 640	114 214	93	681	1 427	2 108
24	76 404	72 197	148 601	59	51 044	56 620	107 664	94	488	986	1 474
20 - 24	373 675	357 242	730 917	55 - 59	262 190	283 581	545 771	90 - 94	5 039	10 316	15 355
25	64 742	62 196	126 938	60	52 292	58 177	110 469	95	246	604	850
26	64 867	61 825	126 692	61	50 525	57 419	107 944	96	206	538	744
27	62 314	59 242	121 556	62	50 226	58 305	108 531	97	159	299	458
28	54 947	51 877	106 824	63	49 282	57 839	107 121	98	78	297	375
29	50 391	48 418	98 809	64	47 397	56 366	103 763	99 & +	189	561	750
25 - 29	297 261	283 558	580 819	60 - 64	249 722	288 106	537 828	95 & +	878	2 299	3 177
30	56 559	54 090	110 649	65	45 812	55 586	101 398	Total			
31	60 815	59 753	120 568	66	45 242	55 148	100 390	général :	4 744 231	4 946 760	9 690 991
32	62 652	61 334	123 986	67	42 018	53 636	95 654				
33	60 891	58 926	119 817	68	41 309	52 977	94 286				
34	59 837	58 575	118 412	69	39 691	52 289	91 980				
30 - 34	300 754	292 678	593 432	65 - 69	214 072	269 636	483 708				

(1) Age en années révolues : 0 signifie moins d'un an; 1 signifie 1 à moins de 2 ans; etc.....

5.- REPARTITION PROPORTIONNELLE DE LA POPULATION PAR AGE

AGE OU GROUPE D'AGES (1)	Recensements généraux				Estimation 1968			Estimation 1969			Estimation 1970		
	1920	1930	1947	1961	Hommes	Femmes	Total	Hommes	Femmes	Total	Hommes	Femmes	Total
0	2,04	1,76	1,67	1,69	1,52	1,39	1,46	1,52	1,38	1,45	1,52	1,38	1,44
1	1,52	1,62	1,67	1,65	1,58	1,43	1,50	1,52	1,38	1,45	1,51	1,38	1,44
2	1,09	1,62	1,42	1,69	1,62	1,49	1,55	1,57	1,43	1,50	1,51	1,38	1,45
3	1,08	1,61	1,41	1,66	1,67	1,52	1,60	1,62	1,48	1,55	1,57	1,42	1,49
4	1,21	1,64	1,36	1,64	1,75	1,60	1,67	1,67	1,52	1,59	1,61	1,48	1,54
0 - 4	6,94	8,25	7,53	8,33	8,14	7,43	7,78	7,90	7,19	7,54	7,72	7,04	7,36
5	1,48	1,69	1,18	1,61	1,73	1,57	1,65	1,75	1,60	1,67	1,67	1,51	1,59
6	1,76	1,70	1,09	1,59	1,69	1,54	1,61	1,72	1,57	1,65	1,75	1,59	1,67
7	1,80	1,72	1,22	1,58	1,71	1,57	1,64	1,69	1,53	1,61	1,72	1,57	1,64
8	1,82	1,69	1,34	1,55	1,69	1,54	1,61	1,71	1,57	1,63	1,68	1,53	1,60
9	1,77	1,74	1,39	1,55	1,71	1,57	1,64	1,68	1,53	1,61	1,70	1,56	1,63
5 - 9	8,63	8,54	6,22	7,88	8,53	7,79	8,15	8,55	7,80	8,17	8,52	7,76	8,13
10	1,84	1,78	1,34	1,51	1,68	1,54	1,61	1,71	1,57	1,64	1,68	1,53	1,60
11	1,84	1,35	1,33	1,51	1,66	1,52	1,59	1,68	1,54	1,61	1,71	1,56	1,63
12	1,89	0,97	1,35	1,51	1,62	1,50	1,55	1,66	1,51	1,58	1,67	1,53	1,60
13	1,92	0,97	1,39	1,55	1,61	1,49	1,55	1,61	1,49	1,55	1,65	1,51	1,58
14	1,91	1,12	1,42	1,54	1,59	1,47	1,53	1,61	1,49	1,55	1,61	1,49	1,55
10 - 14	9,40	6,19	6,83	7,62	8,16	7,52	7,83	8,27	7,60	7,93	8,32	7,62	7,96
15	1,93	1,37	1,51	1,56	1,57	1,44	1,50	1,59	1,47	1,53	1,60	1,48	1,54
16	1,95	1,64	1,54	1,33	1,58	1,44	1,51	1,57	1,43	1,50	1,59	1,47	1,52
17	1,95	1,68	1,57	1,33	1,52	1,41	1,46	1,57	1,44	1,51	1,57	1,43	1,50
18	1,98	1,70	1,50	1,27	1,53	1,42	1,47	1,52	1,41	1,46	1,58	1,44	1,51
19	2,01	1,63	1,52	1,10	1,54	1,41	1,48	1,54	1,42	1,48	1,53	1,41	1,47
15 - 19	9,82	8,02	7,64	6,59	7,74	7,12	7,42	7,79	7,17	7,48	7,87	7,23	7,54
20	1,93	1,71	1,52	1,03	1,57	1,47	1,52	1,55	1,42	1,48	1,54	1,43	1,48
21	1,88	1,70	1,57	1,14	1,59	1,46	1,52	1,58	1,46	1,52	1,55	1,42	1,48
22	1,83	1,76	1,61	1,27	1,61	1,47	1,54	1,59	1,46	1,52	1,59	1,46	1,52
23	1,83	1,77	1,63	1,30	1,37	1,26	1,32	1,61	1,47	1,54	1,59	1,45	1,52
24	1,81	1,76	1,65	1,26	1,38	1,26	1,32	1,37	1,26	1,32	1,61	1,46	1,53
20 - 24	9,28	8,70	7,98	6,00	7,52	6,92	7,22	7,70	7,07	7,38	7,88	7,22	7,53
25 - 29	8,11	8,90	7,10	6,56	6,07	5,56	5,81	6,12	5,59	5,85	6,27	5,73	5,99
30 - 34	7,49	8,30	6,19	7,11	6,50	6,10	6,29	6,45	6,05	6,24	6,34	5,92	6,12
35 - 39	7,27	7,26	7,60	7,26	6,99	6,63	6,81	6,89	6,54	6,71	6,68	6,33	6,50
40 - 44	6,82	6,62	7,76	5,69	6,93	6,67	6,79	6,84	6,59	6,71	6,83	6,57	6,69
45 - 49	6,20	6,39	7,46	6,02	6,63	6,50	6,56	6,91	6,78	6,84	6,86	6,70	6,78
50 - 54	5,35	5,86	6,53	6,57	4,54	4,56	4,55	4,35	4,34	4,35	4,67	4,67	4,73
55 - 59	4,46	5,16	5,52	6,43	5,80	6,03	5,92	5,76	5,98	5,87	5,53	5,73	5,63
60 - 64	3,66	4,20	4,94	5,72	5,37	5,94	5,66	5,30	5,87	5,59	5,26	5,83	5,55
65 - 69	2,66	3,23	4,19	4,53	4,47	5,43	4,96	4,51	5,45	4,99	4,51	5,45	4,99
70 - 74	1,87	2,26	3,24	3,38	3,12	4,28	3,71	3,17	4,36	3,78	3,22	4,43	3,83
75 - 79	1,22	1,27	1,95	2,37	1,91	2,92	2,43	1,91	2,97	2,45	1,94	3,05	2,51
80 - 84	0,54	0,59	0,94	1,31	1,04	1,66	1,36	1,04	1,68	1,36	1,03	1,71	1,38
85 et +	0,28	0,26	0,38	0,63	0,54	0,94	0,75	0,54	0,97	0,76	0,55	1,01	0,78
Total :	100,00	100,00	100,00	100,00	100,00	100,00	100,00	100,00	100,00	100,00	100,00	100,00	100,00

(1) Age en années révolues : 0 signifie moins d'un an ; 1 signifie 1 à moins de 2 ans, etc...

6.- REPARTITION DE LA POPULATION EN GRANDES CLASSES D'AGES

Classe d'âges	Nombres absolus (x 1 000)				Indices (base 1961 = 100)			
	1961 (1)	1968	1969	1970	1961 (1)	1968	1969	1970
A. HOMMES								
De 0 - < 15 ans	1 119,2	1 171,5	1 169,1	1 165,5	100,0	104,7	104,5	104,1
De 6 - < 14 ans	579,8	630,8	636,9	643,4	100,0	108,8	109,8	111,0
De 12 - < 18 ans	412,3	447,4	454,7	460,3	100,0	108,5	110,3	111,6
De 18 - < 25 ans	387,9	499,8	508,7	521,1	100,0	128,8	131,1	134,3
De 6 - < 25 ans	1 236,9	1 425,7	1 445,4	1 466,9	100,0	115,3	116,9	118,6
De 15 - < 65 ans	2 902,7	3 023,3	3 032,5	3 045,0	100,0	104,2	104,5	104,9
65 ans et plus	475,0	523,0	528,0	533,7	100,0	110,1	111,4	112,4
Total :	4 496,8	4 717,8	4 729,6	4 744,2	100,0	104,9	105,2	106,0
B. FEMMES								
De 0 - < 15 ans	1 071,2	1 116,8	1 113,8	1 109,2	100,0	104,3	104,0	103,5
De 6 - < 14 ans	556,3	602,3	607,2	612,6	100,0	108,3	109,1	110,1
De 12 - < 18 ans	397,5	429,6	435,6	440,9	100,0	108,1	109,6	110,9
De 18 - < 25 ans	381,9	479,4	488,2	498,2	100,0	125,5	127,8	130,5
De 6 - < 25 ans	1 197,8	1 364,6	1 382,8	1 401,3	100,0	113,9	115,4	117,0
De 15 - < 45 ans	1 796,6	1 916,9	1 923,2	1 929,4	100,0	106,7	107,0	107,4
De 15 - < 60 ans	2 691,2	2 756,5	2 766,3	2 775,6	100,0	102,4	102,8	103,1
De 15 - < 65 ans	2 973,5	3 048,2	3 055,8	3 063,7	100,0	102,5	102,8	103,0
65 ans et plus	648,1	749,1	760,9	773,8	100,0	115,6	117,4	119,4
Total :	4 692,9	4 914,1	4 930,5	4 946,7	100,0	104,7	105,1	105,4
C. TOTAL								
De 0 - < 15 ans	2 190,4	2 288,3	2 282,9	2 274,7	100,0	104,5	104,1	103,8
De 6 - < 14 ans	1 136,1	1 233,1	1 244,1	1 256,0	100,0	108,5	109,5	110,6
De 12 - < 18 ans	809,8	877,0	890,3	901,2	100,0	108,3	109,9	111,3
De 18 - < 25 ans	769,8	979,2	996,9	1 019,3	100,0	127,2	129,5	132,4
De 6 - < 25 ans	2 434,7	2 790,3	2 828,2	2 868,2	100,0	114,6	116,2	117,8
De 15 - < 65 ans	5 876,2	6 071,5	6 088,3	6 108,7	100,0	103,3	103,6	104,0
65 ans et plus	1 123,1	1 272,1	1 288,9	1 307,6	100,0	113,3	114,8	116,4
Total :	9 189,7	9 631,9	9 660,1	9 691,0	100,0	104,8	105,1	105,5

7.- AGE MOYEN, AGE MEDIAN ET COEFFICIENT DE SENILITE

Années	Age moyen			Age médian	Coefficient de sénilité (1)
	Hommes	Femmes	Population totale		
1910	28 ans et 9 mois	29 ans et 8 mois	29 ans et 3 mois	25 ans	21
1920	30 ans et 8 mois	31 ans et 10 mois	31 ans et 5 mois	27 ans et 8 mois	26
1930	32 ans et 4 mois	33 ans et 4 mois	32 ans et 10 mois	30 ans et 10 mois	33
1947	35 ans	36 ans et 6 mois	35 ans et 9 mois	35 ans et 4 mois	52
1961	34 ans et 11 mois	37 ans et 1 mois	36 ans	34 ans et 11 mois	51
1962	36 ans	34 ans et 11 mois	52
1963	36 ans	34 ans et 9 mois	52
1964	35 ans et 11 mois	34 ans et 8 mois	53
1965	34 ans et 7 mois	37 ans et 1 mois	35 ans et 11 mois	34 ans et 8 mois	53
1966	34 ans et 7 mois	37 ans et 2 mois	35 ans et 11 mois	34 ans et 8 mois	54
1967	34 ans et 7 mois	37 ans et 2 mois	35 ans et 11 mois	34 ans et 8 mois	55
1968	34 ans et 7 mois	37 ans et 3 mois	35 ans et 11 mois	34 ans et 7 mois	56
1969	34 ans et 7 mois	37 ans et 3 mois	35 ans et 11 mois	34 ans et 6 mois	56

(1) Le coefficient de sénilité est le rapport (x 100) du nombre de personnes âgées de 65 ans et plus au nombre de personnes âgées de moins de 15 ans.

8.- VIE MOYENNE (= nombre moyen d'années encore à vivre)

A. Sexe masculin	Périodes				
	1880-90	1928-32	1946-49	1959-63	1963-66
1. à la naissance					
a) y compris les nés vivants mais présentés sans vie	...	55,72	61,39	67,15	67,61
b) non compris les nés vivants mais présentés sans vie	43,59	56,20	62,04	67,73	68,18
2. Au 20e anniversaire	41,29	46,04	48,02	50,26	50,40
3. Au 25e anniversaire	37,74	41,95	43,67	45,63	45,77
4. Au 60e anniversaire	13,53	14,53	15,45	15,52	15,56
5. Au 65e anniversaire	10,78	11,43	12,33	12,44	12,47
6. Au 80e anniversaire	4,42	4,65	5,18	5,29	5,50
B. Sexe féminin					
1. à la naissance					
a) y compris les nés vivants mais présentés sans vie	...	59,39	66,75	73,04	73,69
b) non compris les nés vivants mais présentés sans vie	46,63	59,79	67,26	73,51	74,19
2. Au 20e anniversaire	43,74	48,43	52,27	55,53	55,95
3. Au 25e anniversaire	40,16	44,33	47,73	50,69	51,11
4. Au 60e anniversaire	14,77	15,93	17,45	18,69	19,11
5. Au 65e anniversaire	11,68	12,57	13,88	14,83	15,21
6. Au 80e anniversaire	4,80	5,20	5,79	6,07	6,31
C. Sans distinction de sexe					
1. à la naissance					
a) y compris les nés vivants mais présentés sans vie	...	57,87	64,58	70,05	70,60
b) non compris les nés vivants mais présentés sans vie	45,11	57,44	63,99	70,58	71,14
2. Au 20e anniversaire	42,53	47,24	50,13	52,88	53,16
3. Au 25e anniversaire	38,97	43,14	45,68	48,15	48,43
4. Au 60e anniversaire	14,19	15,25	16,49	17,18	17,41
5. Au 65e anniversaire	11,27	12,03	13,14	13,73	13,95
6. Au 80e anniversaire	4,64	4,97	5,54	5,74	5,98

LA NATALITE EN 1969

1.- REPARTITION PAR PROVINCE DES NAISSANCES D'APRES LE SEXE ET LE CARACTERE DE LEGITIMITE DES NOUVEAU-NES -
ANNEES 1963 à 1969 (y compris les enfants nés vivants et présentés sans vie, non compris les mort-nés)

Provinces	Années	Sexe masculin			Sexe féminin			Total des naissances		
		Légitimes	Illégitimes	Total	Légitimes	Illégitimes	Total	Légitimes	Illégitimes	Total
Anvers	1963	13 650	235	13 885	12 965	251	13 216	26 615	486	27 101
	1964	13 454	268	13 722	12 744	263	13 007	26 198	531	26 729
	1965	12 975	267	13 242	12 163	255	12 418	25 138	522	25 660
	1966	12 609	263	12 872	11 820	273	12 093	24 429	536	24 965
	1967	12 003	269	12 272	11 372	259	11 631	23 375	528	23 903
	1968	11 508	314	11 822	11 052	255	11 307	22 560	569	23 129
	1969	11 538	281	11 819	10 752	244	10 996	22 290	525	22 815
Brabant	1963	15 282	579	15 861	14 546	511	15 057	29 828	1 090	30 918
	1964	15 492	553	16 045	14 972	487	15 459	30 464	1 040	31 504
	1965	15 463	585	16 048	14 644	528	15 172	30 107	1 113	31 220
	1966	15 107	544	15 651	14 574	530	15 104	29 681	1 074	30 755
	1967	14 790	597	15 387	13 951	544	14 495	28 741	1 141	29 882
	1968	14 536	582	15 118	13 597	532	14 129	28 133	1 114	29 247
	1969	14 387	562	14 949	13 648	570	14 218	28 035	1 132	29 167
Hainaut	1963	10 064	331	10 395	9 555	303	9 858	19 619	634	20 253
	1964	10 427	335	10 762	9 566	357	9 923	19 993	692	20 685
	1965	9 987	327	10 314	9 487	302	9 789	19 474	629	20 103
	1966	9 748	327	10 075	9 126	350	9 476	18 874	677	19 551
	1967	9 380	305	9 685	8 762	299	9 061	18 142	604	18 746
	1968	9 233	306	9 539	8 911	318	9 229	18 144	624	18 768
	1969	9 531	340	9 871	9 048	293	9 341	18 579	633	19 212
Liège	1963	7 712	237	7 949	7 276	240	7 516	14 988	477	15 465
	1964	7 828	266	8 094	7 395	232	7 627	15 223	498	15 721
	1965	7 594	258	7 852	7 118	254	7 372	14 712	512	15 224
	1966	7 413	299	7 712	7 017	255	7 272	14 430	554	14 984
	1967	7 055	255	7 310	6 615	254	6 869	13 670	509	14 179
	1968	6 857	278	7 135	6 447	235	6 682	13 304	513	13 817
	1969	6 884	263	7 147	6 400	246	6 646	13 284	509	13 793
Limbourg	1963	7 127	49	7 176	6 691	47	6 738	13 818	96	13 914
	1964	7 080	59	7 139	6 815	70	6 885	13 895	129	14 024
	1965	6 802	71	6 873	6 483	59	6 542	13 285	130	13 415
	1966	6 607	73	6 680	6 305	76	6 381	12 912	149	13 061
	1967	6 551	93	6 644	6 029	51	6 080	12 580	144	12 724
	1968	5 979	88	6 067	5 755	77	5 832	11 734	165	11 899
	1969	5 985	89	6 074	5 730	70	5 800	11 715	159	11 874
Luxembourg	1963	1 852	27	1 879	1 814	20	1 834	3 666	47	3 713
	1964	1 917	40	1 957	1 880	25	1 905	3 797	65	3 862
	1965	1 900	28	1 928	1 752	31	1 783	3 652	59	3 711
	1966	1 779	28	1 807	1 649	31	1 680	3 428	59	3 487
	1967	1 661	30	1 691	1 685	28	1 713	3 346	58	3 404
	1968	1 634	24	1 658	1 534	26	1 560	3 168	50	3 218
	1969	1 669	30	1 699	1 614	33	1 647	3 283	63	3 346
Namur	1963	3 170	72	3 242	3 054	67	3 121	6 224	139	6 363
	1964	3 222	57	3 279	3 058	79	3 137	6 280	136	6 416
	1965	3 035	81	3 116	3 002	67	3 069	6 037	148	6 185
	1966	2 896	68	2 964	2 832	62	2 894	5 728	130	5 858
	1967	2 908	80	2 988	2 710	67	2 777	5 618	147	5 765
	1968	2 771	77	2 848	2 675	74	2 749	5 446	151	5 597
	1969	2 861	101	2 962	2 648	84	2 732	5 509	185	5 694
Flandre Orientale	1963	11 461	148	11 609	10 697	160	10 857	22 158	308	22 466
	1964	11 373	167	11 540	10 738	163	10 901	22 111	330	22 441
	1965	10 811	168	10 979	10 226	160	10 386	21 037	328	21 365
	1966	10 375	157	10 532	9 925	181	10 106	20 300	338	20 638
	1967	10 348	169	10 517	9 807	164	9 971	20 155	333	20 488
	1968	10 059	181	10 240	9 523	187	9 710	19 582	368	19 950
	1969	9 816	173	9 989	9 309	181	9 490	19 125	354	19 479
Flandre Occidentale	1963	9 771	107	9 878	9 014	107	9 121	18 785	214	18 999
	1964	9 960	135	10 095	9 237	124	9 361	19 197	259	19 456
	1965	9 551	124	9 675	8 826	112	8 938	18 377	236	18 613
	1966	9 082	128	9 210	8 482	105	8 587	17 564	233	17 797
	1967	8 739	131	8 870	8 105	127	8 232	16 844	258	17 102
	1968	8 408	112	8 520	7 735	104	7 839	16 143	216	16 359
	1969	8 331	125	8 456	7 869	94	7 963	16 200	219	16 419
Le Royaume	1963	80 089	1 785	81 874	75 612	1 706	77 318	155 701	3 491	159 192
	1964	80 753	1 880	82 633	76 405	1 800	78 205	157 158	3 680	160 838
	1965	78 118	1 909	80 027	73 701	1 768	75 469	151 819	3 677	155 496
	1966	75 616	1 887	77 503	71 730	1 863	73 593	147 346	3 750	151 096
	1967	73 435	1 929	75 364	69 036	1 793	70 829	142 471	3 722	146 193
	1968	70 985	1 962	72 947	67 229	1 808	69 037	138 214	3 770	141 984
	1969	71 002	1 964	72 966	67 018	1 815	68 833	138 020	3 779	141 799

2.- REPARTITION PAR PROVINCE DES NAISSANCES D'APRES LA VITALITE ET LE CARACTERE DE LEGITIMITE DES NOUVEAU-NES
ANNEES 1963 à 1969

A. CHIFFRES ABSOLUS

Provinces	Années	NAISSANCES VIVANTES									MORT-NES (2)		
		Présentés vivants			Présentés sans vie (1)			Total			Légitimes	Illégitimes	Total
		Légitimes	Illégitimes	Total	Légitimes	Illégitimes	Total	Légitimes	Illégitimes	Total			
Anvers	1963	26 378	472	26 850	237	14	251	26 615	486	27 101	306	13	319
	1964	25 988	522	26 510	210	9	219	26 198	531	26 729	342	7	349
	1965	24 942	515	25 457	196	7	203	25 138	522	25 660	324	15	339
	1966	24 244	530	24 774	185	6	191	24 429	536	24 965	273	9	282
	1967	23 197	518	23 715	178	10	188	23 375	528	23 903	277	8	285
	1968	22 400	559	22 959	160	10	170	22 560	569	23 129	203	3	206
	1969	22 120	518	22 638	170	7	177	22 290	525	22 815	238	12	250
Brabant	1963	29 636	1 076	30 712	192	14	206	29 828	1 090	30 918	381	36	417
	1964	30 269	1 035	31 304	195	5	200	30 464	1 040	31 504	389	19	408
	1965	29 916	1 100	31 016	191	13	204	30 107	1 113	31 220	421	21	442
	1966	29 498	1 061	30 559	183	13	196	29 681	1 074	30 755	358	36	394
	1967	28 558	1 128	29 686	183	13	196	28 741	1 141	29 882	315	13	328
	1968	27 965	1 108	29 073	168	6	174	28 133	1 114	29 247	320	13	333
	1969	27 861	1 122	28 983	174	10	184	28 035	1 132	29 167	329	14	343
Hainaut	1963	19 418	624	20 042	201	10	211	19 619	634	20 253	348	15	363
	1964	19 803	684	20 487	190	8	198	19 993	692	20 685	346	19	365
	1965	19 309	621	19 930	165	8	173	19 474	629	20 103	326	10	336
	1966	18 653	670	19 323	221	7	228	18 874	677	19 551	301	6	307
	1967	17 971	596	18 567	171	8	179	18 142	604	18 746	262	16	278
	1968	17 994	617	18 611	150	7	157	18 144	624	18 768	297	16	313
	1969	18 429	622	19 051	150	11	161	18 579	633	19 212	285	9	294
Liège	1963	14 866	472	15 338	122	5	127	14 988	477	15 465	261	8	269
	1964	15 136	493	15 629	87	5	92	15 223	498	15 721	272	16	288
	1965	14 613	504	15 117	99	8	107	14 712	512	15 224	227	10	237
	1966	14 306	544	14 850	124	10	134	14 430	554	14 984	205	9	214
	1967	13 583	501	14 084	87	8	95	13 670	509	14 179	220	10	230
	1968	13 227	508	13 735	77	5	82	13 304	513	13 817	188	11	199
	1969	13 197	503	13 700	87	6	93	13 284	509	13 793	193	13	206
Limbourg	1963	13 694	96	13 790	124	-	124	13 818	96	13 914	187	3	190
	1964	13 775	124	13 899	120	5	125	13 895	129	14 024	213	4	217
	1965	13 179	129	13 308	106	1	107	13 285	130	13 415	167	1	168
	1966	12 811	146	12 957	101	3	104	12 912	149	13 061	181	1	182
	1967	12 480	141	12 621	100	3	103	12 580	144	12 724	165	2	167
	1968	11 647	161	11 808	87	4	91	11 734	165	11 899	151	5	156
	1969	11 625	154	11 779	90	5	95	11 715	159	11 874	131	4	135
Luxembourg	1963	3 632	46	3 678	34	1	35	3 666	47	3 713	59	3	62
	1964	3 760	63	3 823	37	2	39	3 797	65	3 862	56	2	58
	1965	3 624	59	3 683	28	-	28	3 652	59	3 711	43	3	46
	1966	3 397	58	3 455	31	1	32	3 428	59	3 487	50	1	51
	1967	3 314	58	3 372	32	-	32	3 346	58	3 404	35	1	36
	1968	3 143	49	3 192	25	1	26	3 168	50	3 218	39	2	41
	1969	3 241	63	3 304	42	-	42	3 283	63	3 346	29	-	29
Namur	1963	6 174	139	6 313	50	-	50	6 224	139	6 363	99	5	104
	1964	6 236	133	6 369	44	3	47	6 280	136	6 416	105	3	108
	1965	5 991	147	6 138	46	1	47	6 037	148	6 185	73	2	75
	1966	5 691	130	5 821	37	-	37	5 728	130	5 858	78	3	81
	1967	5 588	147	5 735	30	-	30	5 618	147	5 765	78	3	81
	1968	5 411	149	5 560	35	2	37	5 446	151	5 597	73	1	74
	1969	5 463	182	5 645	46	3	49	5 509	185	5 694	68	3	71
Flandre Orientale	1963	22 009	305	22 314	149	3	152	22 158	308	22 466	282	7	289
	1964	21 972	328	22 300	139	2	141	22 111	330	22 441	284	3	287
	1965	20 899	323	21 222	138	5	143	21 037	328	21 365	250	5	255
	1966	20 161	335	20 496	139	3	142	20 300	338	20 638	270	13	283
	1967	20 044	329	20 373	111	4	115	20 155	333	20 488	260	8	268
	1968	19 453	360	19 813	129	8	137	19 582	368	19 950	220	6	226
	1969	19 004	353	19 357	121	1	122	19 125	354	19 479	212	7	219
Flandre Occidentale	1963	18 668	212	18 880	117	2	119	18 785	214	18 999	223	6	229
	1964	19 095	258	19 353	102	1	103	19 197	259	19 456	253	6	259
	1965	18 267	236	18 503	110	-	110	18 377	236	18 613	229	4	233
	1966	17 443	227	17 670	121	6	127	17 564	233	17 797	221	7	228
	1967	16 737	251	16 988	107	7	114	16 844	258	17 102	177	10	187
	1968	16 068	214	16 282	75	2	77	16 143	216	16 359	175	7	182
	1969	16 110	216	16 326	90	3	93	16 200	219	16 419	183	7	190
Le Royaume	1963	154 475	3 442	157 917	1 226	49	1 275	155 701	3 491	159 192	2 146	96	2 242
	1964	156 034	3 640	159 674	1 124	40	1 164	157 158	3 680	160 838	2 260	79	2 339
	1965	150 740	3 634	154 374	1 079	43	1 122	151 819	3 677	155 496	2 060	71	2 131
	1966	146 204	3 701	149 905	1 142	49	1 191	147 346	3 750	151 096	1 937	85	2 022
	1967	141 472	3 669	145 141	999	53	1 052	142 471	3 722	146 193	1 789	71	1 860
	1968	137 308	3 725	141 033	906	45	951	138 214	3 770	141 984	1 666	64	1 730
	1969	137 050	3 733	140 783	970	46	1 016	138 020	3 779	141 799	1 668	69	1 737

(1) Présentés sans vie : chiffres provisoires pour 1969

(2) Mort-nés : chiffres provisoires pour 1969

2.- (suite)
B. POURCENTAGES

Provinces	Années	NAISSANCES VIVANTES									MORT-NES (2)		
		Présentés vivants			Présentés sans vie (1)			Total			légitimes	illégitimes	Total
		légitimes	illégitimes	Total	légitimes	illégitimes	Total	légitimes	illégitimes	Total			
Anvers	1963	98,24	1,76	100,00	94,42	5,58	100,00	98,21	1,79	100,00	95,92	4,08	100,00
	1964	98,03	1,97	100,00	95,89	4,11	100,00	98,01	1,99	100,00	97,99	2,01	100,00
	1965	97,98	2,02	100,00	96,55	3,45	100,00	97,97	2,03	100,00	95,58	4,42	100,00
	1966	97,86	2,14	100,00	96,86	3,14	100,00	97,85	2,15	100,00	96,81	3,19	100,00
	1967	97,82	2,18	100,00	94,68	5,32	100,00	97,79	2,21	100,00	97,19	2,81	100,00
	1968	97,57	2,43	100,00	94,12	5,88	100,00	97,54	2,46	100,00	98,54	1,46	100,00
	1969	97,71	2,29	100,00	96,05	3,95	100,00	97,70	2,30	100,00	95,20	4,80	100,00
Brabant	1963	96,50	3,50	100,00	93,20	6,80	100,00	96,47	3,53	100,00	91,37	8,63	100,00
	1964	96,69	3,31	100,00	95,50	2,50	100,00	96,70	3,30	100,00	95,34	4,66	100,00
	1965	96,45	3,55	100,00	93,63	6,37	100,00	96,43	3,57	100,00	95,25	4,75	100,00
	1966	96,53	3,47	100,00	93,97	6,03	100,00	96,51	3,49	100,00	90,86	9,14	100,00
	1967	96,20	3,80	100,00	93,37	6,63	100,00	96,18	3,82	100,00	96,04	3,96	100,00
	1968	96,19	3,81	100,00	96,55	3,45	100,00	96,19	3,81	100,00	96,10	3,90	100,00
	1969	96,13	3,87	100,00	94,57	5,43	100,00	96,12	3,88	100,00	95,92	4,08	100,00
Hainaut	1963	96,89	3,11	100,00	95,26	4,74	100,00	96,87	3,13	100,00	95,87	4,13	100,00
	1964	96,66	3,34	100,00	95,96	4,04	100,00	96,65	3,35	100,00	94,79	5,21	100,00
	1965	96,88	3,12	100,00	95,38	4,62	100,00	96,87	3,13	100,00	97,02	2,98	100,00
	1966	96,53	3,47	100,00	96,93	3,07	100,00	96,54	3,46	100,00	98,05	1,95	100,00
	1967	96,79	3,21	100,00	95,53	4,47	100,00	96,78	3,22	100,00	94,24	5,76	100,00
	1968	96,68	3,32	100,00	95,54	4,46	100,00	96,68	3,32	100,00	94,89	5,11	100,00
	1969	96,74	3,26	100,00	93,17	6,83	100,00	96,71	3,29	100,00	96,94	3,06	100,00
Liège	1963	96,92	3,08	100,00	96,06	3,94	100,00	96,92	3,08	100,00	97,03	2,97	100,00
	1964	96,85	3,15	100,00	94,57	5,43	100,00	96,83	3,17	100,00	94,44	5,56	100,00
	1965	96,67	3,33	100,00	92,52	7,48	100,00	96,64	3,36	100,00	95,78	4,22	100,00
	1966	96,34	3,66	100,00	92,54	7,46	100,00	96,30	3,70	100,00	95,79	4,21	100,00
	1967	96,44	3,56	100,00	91,58	8,42	100,00	96,41	3,59	100,00	95,65	4,35	100,00
	1968	96,30	3,70	100,00	93,90	6,10	100,00	96,29	3,71	100,00	94,47	5,53	100,00
	1969	96,33	3,67	100,00	93,55	6,45	100,00	96,71	3,29	100,00	93,69	6,31	100,00
Limbourg	1963	99,30	0,70	100,00	100,00	-	100,00	99,31	0,69	100,00	98,42	1,58	100,00
	1964	99,11	0,89	100,00	96,00	4,00	100,00	99,08	0,92	100,00	98,16	1,84	100,00
	1965	99,03	0,97	100,00	99,07	0,93	100,00	99,03	0,97	100,00	99,40	0,60	100,00
	1966	98,87	1,13	100,00	97,12	2,88	100,00	98,86	1,14	100,00	99,45	0,55	100,00
	1967	98,88	1,12	100,00	97,09	2,91	100,00	98,87	1,13	100,00	98,80	1,20	100,00
	1968	98,64	1,36	100,00	95,60	4,40	100,00	98,61	1,39	100,00	96,79	3,21	100,00
	1969	98,69	1,31	100,00	94,74	5,26	100,00	98,66	1,34	100,00	97,04	2,96	100,00
Luxembourg	1963	98,75	1,25	100,00	97,14	2,86	100,00	98,73	1,27	100,00	95,16	4,84	100,00
	1964	98,35	1,65	100,00	94,87	5,13	100,00	98,32	1,68	100,00	96,55	3,45	100,00
	1965	98,40	1,60	100,00	100,00	-	100,00	98,41	1,59	100,00	93,48	6,52	100,00
	1966	98,32	1,68	100,00	96,88	3,12	100,00	98,31	1,69	100,00	98,04	1,96	100,00
	1967	98,28	1,72	100,00	100,00	-	100,00	98,30	1,70	100,00	97,22	2,78	100,00
	1968	98,46	1,54	100,00	96,15	3,85	100,00	98,45	1,55	100,00	95,12	4,88	100,00
	1969	98,09	1,91	100,00	100,00	-	100,00	98,12	1,88	100,00	100,00	-	100,00
Namur	1963	97,80	2,20	100,00	100,00	-	100,00	97,82	2,18	100,00	95,19	4,81	100,00
	1964	97,91	2,09	100,00	93,62	6,38	100,00	97,88	2,12	100,00	97,22	2,78	100,00
	1965	97,61	2,39	100,00	97,87	2,13	100,00	97,61	2,39	100,00	97,33	2,67	100,00
	1966	97,77	2,23	100,00	100,00	-	100,00	97,78	2,22	100,00	96,30	3,70	100,00
	1967	97,44	2,56	100,00	100,00	-	100,00	97,45	2,55	100,00	96,30	3,70	100,00
	1968	97,32	2,68	100,00	94,59	5,41	100,00	97,30	2,70	100,00	98,65	1,35	100,00
	1969	96,78	3,22	100,00	93,88	6,12	100,00	96,75	3,25	100,00	95,77	4,23	100,00
Flandre orientale	1963	98,63	1,37	100,00	98,03	1,97	100,00	98,63	1,37	100,00	97,58	2,42	100,00
	1964	98,53	1,47	100,00	98,58	1,42	100,00	98,53	1,47	100,00	98,95	1,05	100,00
	1965	98,48	1,52	100,00	96,50	3,50	100,00	98,46	1,54	100,00	98,04	1,96	100,00
	1966	98,37	1,63	100,00	97,89	2,11	100,00	98,36	1,64	100,00	95,41	4,59	100,00
	1967	98,39	1,61	100,00	96,52	3,48	100,00	98,37	1,63	100,00	97,01	2,99	100,00
	1968	98,18	1,82	100,00	94,16	5,84	100,00	98,16	1,84	100,00	97,35	2,65	100,00
	1969	98,18	1,82	100,00	99,18	0,82	100,00	98,18	1,82	100,00	96,80	3,20	100,00
Flandre occidentale	1963	98,88	1,12	100,00	98,32	1,68	100,00	98,87	1,13	100,00	97,38	2,62	100,00
	1964	98,67	1,33	100,00	99,03	0,97	100,00	98,67	1,33	100,00	97,68	2,32	100,00
	1965	98,72	1,28	100,00	100,00	-	100,00	98,73	1,27	100,00	98,28	1,72	100,00
	1966	98,72	1,28	100,00	95,28	4,72	100,00	98,69	1,31	100,00	96,93	3,07	100,00
	1967	98,52	1,48	100,00	93,86	6,14	100,00	98,49	1,51	100,00	94,65	5,35	100,00
	1968	98,69	1,31	100,00	97,40	2,60	100,00	98,68	1,32	100,00	96,15	3,85	100,00
	1969	98,68	1,32	100,00	96,77	3,23	100,00	98,67	1,33	100,00	96,32	3,68	100,00
Le Royaume	1963	97,82	2,18	100,00	96,16	3,84	100,00	97,81	2,19	100,00	95,72	4,28	100,00
	1964	97,72	2,28	100,00	96,56	3,44	100,00	97,71	2,29	100,00	96,62	3,38	100,00
	1965	97,65	2,35	100,00	96,17	3,83	100,00	97,64	2,36	100,00	96,67	3,33	100,00
	1966	97,53	2,47	100,00	95,89	4,11	100,00	97,52	2,48	100,00	95,80	4,20	100,00
	1967	97,47	2,53	100,00	94,96	5,04	100,00	97,45	2,55	100,00	96,18	3,82	100,00
	1968	97,36	2,64	100,00	95,27	4,73	100,00	97,34	2,66	100,00	96,30	3,70	100,00
	1969	97,35	2,65	100,00	95,47	4,53	100,00	97,33	2,67	100,00	96,03	3,97	100,00

(1) Présentés sans vie : chiffres provisoires pour 1969.

(2) Mort-nés : chiffres provisoires pour 1969.

3. - REPARTITION PAR PROVINCE DES NAISSANCES D'APRES LE SEXE ET LA VITALITE DES NOUVEAU-NES - ANNEES 1963 à 1969
A. Chiffres absolus

Provinces	Années	NES VIVANTS									MORT-NES (2)			NES VIVANTS ET MORT-NES		
		Présentés vivants			Présentés sans vie (1)			Total			Garçons	Filles	Total	Garçons	Filles	Total
		Garçons	Filles	Total	Garçons	Filles	Total	Garçons	Filles	Total						
Anvers	1963	13 746	13 104	26 850	139	112	251	13 885	13 216	27 101	192	127	319	14 077	13 343	27 420
	1964	13 588	12 922	26 510	134	85	219	13 722	13 007	26 729	178	171	349	13 900	13 178	27 078
	1965	13 129	12 328	25 457	113	90	203	13 242	12 418	25 660	177	162	339	13 419	12 580	25 999
	1966	12 757	12 017	24 774	115	76	191	12 872	12 093	24 965	152	130	282	13 024	12 223	25 247
	1967	12 168	11 547	23 715	104	84	188	12 272	11 631	23 903	158	127	285	12 430	11 758	24 188
	1968	11 715	11 244	22 959	107	63	170	11 822	11 307	23 129	111	95	206	11 933	11 402	23 335
	1969	11 711	10 927	22 638	108	69	177	11 819	10 996	22 815	136	114	250	11 955	11 110	23 065
Brabant	1963	15 739	14 973	30 712	122	84	206	15 861	15 057	30 918	215	202	417	16 076	15 259	31 335
	1964	15 929	15 375	31 304	116	84	200	16 045	15 459	31 504	226	182	408	16 271	15 641	31 912
	1965	15 919	15 097	31 016	129	75	204	16 048	15 172	31 220	233	209	442	16 281	15 381	31 662
	1966	15 530	15 029	30 559	121	75	196	15 651	15 104	30 755	205	189	394	15 856	15 293	31 149
	1967	15 266	14 420	29 686	121	75	196	15 387	14 495	29 882	179	149	328	15 566	14 644	30 210
	1968	15 011	14 062	29 073	107	67	174	15 118	14 129	29 247	187	146	333	15 305	14 275	29 580
	1969	14 842	14 141	28 983	107	77	184	14 949	14 219	29 167	186	157	343	15 135	14 375	29 510
Hainaut	1963	10 276	9 766	20 042	119	92	211	10 395	9 858	20 253	204	159	363	10 599	10 017	20 616
	1964	10 647	9 840	20 487	115	83	198	10 762	9 923	20 685	201	164	365	10 963	10 087	21 050
	1965	10 217	9 713	19 930	97	76	173	10 314	9 789	20 103	176	160	336	10 490	9 949	20 439
	1966	9 952	9 371	19 323	123	105	228	10 075	9 476	19 551	162	145	307	10 237	9 621	19 858
	1967	9 576	8 991	18 567	109	70	179	9 685	9 061	18 746	159	119	278	9 844	9 180	19 024
	1968	9 448	9 163	18 611	91	66	157	9 539	9 229	18 768	175	138	313	9 714	9 367	19 081
	1969	9 765	9 286	19 051	106	55	161	9 871	9 341	19 212	147	147	294	10 018	9 488	19 506
Liège	1963	7 886	7 452	15 338	63	64	127	7 949	7 516	15 465	158	111	269	8 107	7 627	15 734
	1964	8 037	7 592	15 629	57	35	92	8 094	7 627	15 721	154	134	288	8 248	7 761	16 009
	1965	7 797	7 320	15 117	55	52	107	7 852	7 372	15 224	119	118	237	7 971	7 490	15 461
	1966	7 637	7 213	14 850	75	59	134	7 712	7 272	14 984	123	91	214	7 835	7 363	15 198
	1967	7 256	6 828	14 084	54	41	95	7 310	6 869	14 179	123	107	230	7 433	6 976	14 409
	1968	7 087	6 648	13 735	48	34	82	7 135	6 682	13 817	108	91	199	7 243	6 773	14 016
	1969	7 096	6 604	13 700	51	42	93	7 147	6 646	13 793	99	107	206	7 246	6 753	13 999
Limbourg	1963	7 108	6 682	13 790	68	56	124	7 176	6 738	13 914	100	90	190	7 276	6 828	14 104
	1964	7 068	6 831	13 899	71	54	125	7 139	6 885	14 024	113	104	217	7 252	6 989	14 241
	1965	6 811	6 497	13 308	62	45	107	6 873	6 542	13 415	76	92	168	6 949	6 634	13 583
	1966	6 619	6 338	12 957	61	43	104	6 680	6 381	13 061	97	85	182	6 777	6 466	13 243
	1967	6 582	6 039	12 621	62	41	103	6 644	6 080	12 724	105	62	167	6 749	6 142	12 891
	1968	6 027	5 781	11 808	40	51	91	6 067	5 832	11 899	92	64	156	6 159	5 896	12 055
	1969	6 016	5 763	11 779	58	37	95	6 074	5 800	11 874	76	59	135	6 150	5 859	12 009
Luxembourg	1963	1 862	1 816	3 678	17	18	35	1 879	1 834	3 713	30	32	62	1 909	1 866	3 775
	1964	1 933	1 890	3 823	24	15	39	1 957	1 905	3 862	36	22	58	1 993	1 927	3 920
	1965	1 914	1 769	3 683	14	14	28	1 928	1 783	3 711	16	30	46	1 944	1 813	3 757
	1966	1 787	1 668	3 455	20	12	32	1 807	1 680	3 487	26	25	51	1 833	1 705	3 538
	1967	1 674	1 698	3 372	17	15	32	1 691	1 713	3 404	15	21	36	1 706	1 734	3 440
	1968	1 642	1 550	3 192	16	10	26	1 658	1 560	3 218	17	24	41	1 675	1 584	3 259
	1969	1 674	1 630	3 304	25	17	42	1 699	1 647	3 346	15	14	29	1 714	1 661	3 375
Namur	1963	3 217	3 096	6 313	25	25	50	3 242	3 121	6 363	60	44	104	3 302	3 165	6 467
	1964	3 253	3 116	6 369	26	21	47	3 279	3 137	6 416	64	44	108	3 343	3 181	6 524
	1965	3 087	3 051	6 138	29	18	47	3 116	3 069	6 185	42	33	75	3 158	3 102	6 260
	1966	2 940	2 881	5 821	24	13	37	2 964	2 894	5 858	49	32	81	3 013	2 926	5 939
	1967	2 966	2 769	5 735	22	8	30	2 988	2 777	5 765	52	29	81	3 040	2 806	5 846
	1968	2 831	2 729	5 560	17	20	37	2 848	2 749	5 597	39	35	74	2 887	2 784	5 671
	1969	2 932	2 713	5 645	30	19	49	2 962	2 732	5 694	44	27	71	3 006	2 759	5 765
Flandre orientale	1963	11 520	10 794	22 314	89	63	152	11 609	10 857	22 466	166	123	289	11 775	10 980	22 755
	1964	11 471	10 829	22 300	69	72	141	11 540	10 901	22 441	145	142	287	11 685	11 043	22 728
	1965	10 905	10 317	21 222	74	69	143	10 979	10 386	21 365	137	118	255	11 116	10 504	21 620
	1966	10 456	10 040	20 496	76	66	142	10 532	10 106	20 638	145	138	283	10 677	10 244	20 921
	1967	10 442	9 931	20 373	75	40	115	10 517	9 971	20 488	147	121	268	10 664	10 092	20 756
	1968	10 153	9 660	19 813	87	50	137	10 240	9 710	19 950	125	101	226	10 365	9 811	20 176
	1969	9 917	9 440	19 357	72	50	122	9 989	9 490	19 479	114	105	219	10 103	9 595	19 698
Flandre occidentale	1963	9 821	9 059	18 880	57	62	119	9 878	9 121	18 999	106	123	229	9 984	9 244	19 228
	1964	10 022	9 331	19 353	73	30	103	10 095	9 361	19 456	146	113	259	10 241	9 474	19 715
	1965	9 610	8 893	18 503	65	45	110	9 675	8 938	18 613	122	111	233	9 797	9 049	18 846
	1966	9 140	8 530	17 670	70	57	127	9 210	8 587	17 797	118	110	228	9 328	8 697	18 025
	1967	8 800	8 188	16 988	70	44	114	8 870	8 232	17 102	96	91	187	8 966	8 323	17 289
	1968	8 463	7 819	16 282	57	20	77	8 520	7 839	16 359	100	82	182	8 620	7 921	16 541
	1969	8 393	7 933	16 326	63	30	93	8 456	7 963	16 419	106	84	190	8 562	8 047	16 609
Le Royaume	1963	81 175	76 742	157 917	699	576	1 275	81 874	77 318	159 192	231	1 011	242	83 105	78 329	161 434
	1964	81 948	77 726	159 674	685	479	1 164	82 633	78 205	160 838	263	1 076	339	83 896	79 281	163 177
	1965	79 389	74 985	154 374	638	484	1 122	80 027	75 469	155 496	1 098	1 033	211	81 125	76 502	157 627
	1966	76 818	73 087	149 905	685	506	1 191	77 503	73 593	151 096	1 077	945	192	78 580	74 538	153 118
	1967	74 730	70 411	145 141	634	418	1 052	75 364	70 829	146 193	1 034	826	186	76 398	71 655	148 053
	1968	72 377	68 656	141 033	570	381	951	72 947	69 037	141 984	954	776	1730	73 901	69 813	143 714
	1969	72 346	68 437	140 783	620	396	1 016	72 966	68 833	141 799	923	814	1737	73 889	69 647	143 536

(1) Présentés sans vie : chiffres provisoires pour 1969.

(2) Mort-nés : chiffres provisoires pour 1969.

3.- (suite)

B. Taux de natalité pour 1 000 habitants

Provinces	Années	NES VIVANTS									MORT - NES			NES VIVANTS ET MORT - NES		
		Présentés vivants			Présentés sans vie (1)			Total			(2)					
		Garçons	Filles	Total	Garçons	Filles	Total	Garçons	Filles	Total	Garçons	Filles	Total	Garçons	Filles	Total
Anvers	1963	9,36	8,92	18,28	0,09	0,08	0,17	9,46	9,00	18,46	0,13	0,09	0,22	9,59	9,08	18,67
	1964	9,17	8,72	17,89	0,09	0,06	0,15	9,26	8,77	18,03	0,12	0,12	0,24	9,38	8,89	18,27
	1965	8,79	8,25	17,04	0,08	0,06	0,14	8,86	8,31	17,17	0,12	0,11	0,23	8,98	8,42	17,40
	1966	8,47	7,97	16,44	0,08	0,05	0,13	8,54	8,03	16,57	0,10	0,09	0,19	8,65	8,11	16,76
	1967	8,01	7,61	15,62	0,07	0,05	0,12	8,08	7,66	15,74	0,11	0,08	0,19	8,19	7,74	15,93
	1968	7,69	7,38	15,07	0,07	0,04	0,11	7,76	7,42	15,18	0,07	0,06	0,14	7,83	7,49	15,32
	1969	7,66	7,14	14,80	0,07	0,05	0,12	7,73	7,19	14,91	0,09	0,07	0,16	7,81	7,26	15,08
Brabant	1963	7,67	7,29	14,96	0,06	0,04	0,10	7,73	7,33	15,06	0,10	0,10	0,20	7,83	7,43	15,26
	1964	7,64	7,37	15,01	0,06	0,04	0,10	7,70	7,41	15,11	0,11	0,09	0,20	7,80	7,50	15,30
	1965	7,55	7,16	14,71	0,06	0,04	0,10	7,61	7,20	14,81	0,11	0,10	0,21	7,72	7,29	15,01
	1966	7,29	7,06	14,35	0,06	0,03	0,09	7,35	7,09	14,44	0,09	0,09	0,18	7,44	7,18	14,62
	1967	7,11	6,71	13,82	0,06	0,03	0,09	7,16	6,75	13,91	0,08	0,07	0,15	7,24	6,82	14,06
	1968	6,96	6,52	13,48	0,05	0,03	0,08	7,01	6,55	13,56	0,09	0,07	0,15	7,09	6,62	13,71
	1969	6,85	6,53	13,38	0,05	0,04	0,08	6,90	6,56	13,46	0,09	0,07	0,16	6,99	6,64	13,62
Hainaut	1963	7,77	7,39	15,16	0,09	0,07	0,16	7,86	7,46	15,32	0,15	0,12	0,27	8,02	7,58	15,60
	1964	8,01	7,41	15,42	0,09	0,06	0,15	8,10	7,47	15,57	0,16	0,12	0,28	8,25	7,59	15,84
	1965	7,66	7,29	14,95	0,07	0,06	0,13	7,73	7,34	15,07	0,14	0,12	0,26	7,87	7,46	15,33
	1966	7,47	7,04	14,51	0,09	0,08	0,17	7,56	7,12	14,68	0,12	0,11	0,23	7,69	7,22	14,91
	1967	7,19	6,75	13,94	0,08	0,05	0,13	7,27	6,81	14,08	0,12	0,09	0,21	7,39	6,90	14,29
	1968	7,09	6,88	13,97	0,07	0,05	0,12	7,16	6,92	14,08	0,13	0,10	0,23	7,29	7,03	14,32
	1969	7,33	6,97	14,30	0,08	0,04	0,12	7,41	7,01	14,43	0,11	0,11	0,22	7,52	7,12	14,65
Liège	1963	7,86	7,43	15,29	0,06	0,07	0,13	7,92	7,49	15,41	0,16	0,11	0,27	8,08	7,60	15,68
	1964	7,93	7,50	15,43	0,06	0,03	0,09	7,99	7,53	15,52	0,15	0,13	0,28	8,15	7,66	15,81
	1965	7,66	7,19	14,85	0,05	0,05	0,10	7,72	7,24	14,96	0,12	0,12	0,24	7,83	7,36	15,19
	1966	7,50	7,09	14,59	0,07	0,06	0,13	7,58	7,14	14,72	0,12	0,09	0,21	7,70	7,23	14,93
	1967	7,12	6,70	13,82	0,05	0,04	0,09	7,17	6,74	13,91	0,12	0,11	0,23	7,29	6,85	14,14
	1968	6,96	6,53	13,50	0,05	0,03	0,08	7,01	6,57	13,58	0,11	0,09	0,20	7,12	6,65	13,77
	1969	6,98	6,50	13,48	0,05	0,04	0,09	7,03	6,54	13,57	0,10	0,11	0,20	7,13	6,65	13,78
Limbourg	1963	11,88	11,17	23,05	0,12	0,09	0,21	12,00	11,26	23,26	0,17	0,15	0,32	12,16	11,41	23,57
	1964	11,50	11,11	22,61	0,12	0,08	0,20	11,62	11,20	22,82	0,18	0,17	0,35	11,80	11,37	23,17
	1965	10,91	10,40	21,31	0,10	0,07	0,17	11,01	10,47	21,48	0,12	0,15	0,27	11,13	10,62	21,75
	1966	10,48	10,04	20,52	0,09	0,07	0,16	10,58	10,11	20,69	0,15	0,14	0,29	10,74	10,24	20,98
	1967	10,31	9,46	19,76	0,10	0,06	0,16	10,40	9,52	19,92	0,16	0,10	0,26	10,57	9,62	20,19
	1968	9,36	8,97	18,33	0,06	0,08	0,14	9,42	9,05	18,47	0,14	0,10	0,24	9,56	9,15	18,71
	1969	9,25	8,86	18,11	0,09	0,06	0,15	9,34	8,92	18,26	0,12	0,09	0,21	9,46	9,01	18,47
Luxembourg	1963	8,57	8,36	16,93	0,08	0,08	0,16	8,65	8,45	17,10	0,14	0,15	0,29	8,79	8,59	17,38
	1964	8,84	8,65	17,49	0,11	0,07	0,18	8,95	8,72	17,67	0,16	0,10	0,26	9,12	8,82	17,94
	1965	8,72	8,06	16,78	0,06	0,06	0,12	8,79	8,12	16,91	0,07	0,14	0,21	8,86	8,26	17,12
	1966	8,11	7,57	15,68	0,09	0,06	0,15	8,20	7,63	15,83	0,12	0,11	0,23	8,32	7,74	16,06
	1967	7,63	7,74	15,37	0,08	0,07	0,15	7,71	7,81	15,52	0,07	0,09	0,16	7,78	7,90	15,68
	1968	7,49	7,07	14,55	0,07	0,05	0,12	7,56	7,11	14,67	0,08	0,11	0,19	7,64	7,22	14,86
	1969	7,63	7,43	15,06	0,11	0,08	0,19	7,74	7,51	15,25	0,07	0,06	0,13	7,81	7,57	15,39
Namur	1963	8,64	8,31	16,95	0,07	0,07	0,14	8,70	8,38	17,08	0,16	0,12	0,28	8,86	8,50	17,36
	1964	8,66	8,30	16,96	0,07	0,06	0,13	8,73	8,35	17,08	0,17	0,12	0,29	8,90	8,47	17,37
	1965	8,16	8,07	16,23	0,08	0,05	0,13	8,24	8,12	16,36	0,11	0,09	0,20	8,35	8,21	16,56
	1966	7,73	7,58	15,31	0,06	0,04	0,10	7,79	7,61	15,40	0,13	0,08	0,21	7,92	7,70	15,62
	1967	7,77	7,26	15,03	0,06	0,02	0,08	7,83	7,28	15,11	0,14	0,07	0,21	7,97	7,35	15,32
	1968	7,40	7,14	14,54	0,04	0,05	0,10	7,44	7,19	14,63	0,10	0,09	0,19	7,55	7,28	14,83
	1969	7,64	7,07	14,72	0,08	0,05	0,13	7,72	7,12	14,84	0,11	0,07	0,19	7,84	7,19	15,03
Flandre orient.	1963	8,99	8,42	17,41	0,07	0,05	0,12	9,06	8,47	17,53	0,13	0,10	0,23	9,19	8,57	17,76
	1964	8,90	8,40	17,30	0,05	0,06	0,11	8,95	8,46	17,41	0,11	0,11	0,22	9,06	8,57	17,63
	1965	8,42	7,97	16,39	0,06	0,05	0,11	8,48	8,02	16,50	0,11	0,09	0,20	8,58	8,12	16,70
	1966	8,03	7,72	15,75	0,06	0,05	0,11	8,09	7,77	15,86	0,11	0,11	0,22	8,21	7,87	16,08
	1967	8,00	7,60	15,60	0,06	0,03	0,09	8,05	7,64	15,69	0,11	0,10	0,21	8,17	7,73	15,90
	1968	7,76	7,38	15,14	0,07	0,04	0,10	7,83	7,42	15,25	0,10	0,08	0,17	7,92	7,50	15,42
	1969	7,57	7,20	14,77	0,05	0,05	0,09	7,62	7,24	14,86	0,09	0,08	0,17	7,71	7,32	15,03
Flandre occident.	1963	9,70	8,95	18,65	0,06	0,06	0,12	9,75	9,01	18,76	0,11	0,12	0,23	9,86	9,13	18,99
	1964	9,81	9,14	18,95	0,07	0,03	0,10	9,89	9,17	19,06	0,14	0,11	0,25	10,03	9,28	19,31
	1965	9,34	8,64	17,98	0,06	0,04	0,10	9,40	8,68	18,08	0,12	0,11	0,23	9,52	8,79	18,31
	1966	8,82	8,23	17,05	0,07	0,05	0,12	8,89	8,28	17,17	0,11	0,11	0,22	9,00	8,39	17,39
	1967	8,44	7,85	16,29	0,07	0,04	0,11	8,51	7,89	16,40	0,09	0,09	0,18	8,60	7,98	16,58
	1968	8,08	7,47	15,55	0,05	0,02	0,07	8,14	7,49	15,63	0,10	0,08	0,17	8,23	7,57	15,80
	1969	7,98	7,54	15,52	0,06	0,03	0,09	8,04	7,57	15,61	0,10	0,08	0,18	8,14	7,65	15,79
Le Royaume	1963	8,70	8,23	16,93	0,08	0,06	0,14	8,78	8,29	17,07	0,13	0,11	0,24	8,91	8,40	17,31
	1964	8,69	8,25	16,94	0,07	0,05	0,12	8,76	8,30	17,06	0,13	0,12	0,25	8,90	8,41	17,31
	1965	8,36	7,89	16,25	0,07	0,05	0,12	8,42	7,94	16,37	0,11	0,11	0,22	8,54	8,05	16,59
	1966	8,04	7,65	15,69	0,07	0,05	0,12	8,11	7,70	15,81	0,11	0,10	0,21	8,22	7,80	16,02
	1967	7,78	7,33	15,11	0,07	0,04	0,11	7,85	7,37	15,22	0,11	0,08	0,19	7,95	7,46	15,41
	1968	7,51	7,13	14,64	0,06	0,04	0,10	7,57	7,17	14,74	0,10	0,08	0,18	7,67	7,25	14,92
	1969	7,49	7,08	14,57	0,06	0,04	0,11	7,55	7,13	14,68	0,10	0,08	0,18	7,65	7,21	14,86

(1) Présentés sans vie : chiffres provisoires pour 1969.

(2) Mort-nés : chiffres provisoires pour 1969.

4.- TAUX DE MASCULINITE (en %) - ANNEE 1969

Provinces	Nés vivants			Mort-nés (2)	Nés vivants et mort-nés
	Présentés vivants	Présentés sans vie (1)	Total		
Anvers	51,73	61,02	51,80	54,40	51,83
Brabant	51,21	58,15	51,25	54,23	51,29
Hainaut	51,26	65,84	51,38	50,00	51,36
Liège	51,80	54,84	51,82	48,06	51,76
Limbourg	51,07	61,05	51,15	56,30	51,21
Luxembourg	50,67	59,52	50,78	51,72	50,79
Namur	51,94	61,22	52,02	61,97	52,14
Flandre orientale	51,23	59,02	51,28	52,05	51,29
Flandre occidentale	51,41	67,74	51,50	55,79	51,55
Le Royaume	51,39	61,02	51,46	53,14	51,48

5.- VITALITE DES NOUVEAU -NES - ANNEE 1969

Provinces	Taux des enfants présentés sans vie (en ‰/oo)(1)			Taux des mort-nés (en ‰/oo) (2)		
	Garçons	Filles	Total	Garçons	Filles	Total
Anvers	9,14	6,28	7,76	11,38	10,26	10,84
Brabant	7,16	5,42	6,31	12,29	10,92	11,62
Hainaut	10,74	5,89	8,38	14,67	15,49	15,07
Liège	7,14	6,32	6,74	13,66	15,84	14,72
Limbourg	9,55	6,38	8,00	12,36	10,07	11,24
Luxembourg	14,71	10,32	12,55	8,75	8,43	8,59
Namur	10,13	6,95	8,61	14,64	9,79	12,32
Flandre orientale	7,21	5,27	6,26	11,28	10,94	11,12
Flandre occidentale	7,45	3,77	5,66	12,38	10,44	11,44
Le Royaume	8,50	5,75	7,17	12,49	11,69	12,10

(1) Présentés sans vie : chiffres provisoires pour 1969.

(2) Mort-nés : chiffres provisoires pour 1969.

6.- NOMBRE D'ACCOUchements MULTIPLES - Année 1969
(enfants mort-nés compris)

Provinces	Accouchements doubles				Accouchements triples
	Deux garçons	Deux filles	Un garçon, une fille	Total	
Anvers	92	96	77	265	1
Brabant	87	114	80	281	3
Hainaut	83	62	60	205	4
Liège	52	52	51	155	2
Limbourg	40	54	41	135	3
Luxembourg	18	14	8	40	-
Namur	26	30	17	73	-
Flandre orientale	59	67	55	181	1
Flandre occidentale	72	45	40	157	-
<i>Le Royaume</i>	<i>529</i>	<i>534</i>	<i>429</i>	<i>1 492</i>	<i>14</i>

7.- NOMBRE D'ENFANTS PROVENANT D'ACCOUchements DOUBLES - Année 1969

Provinces	Nés vivants		Mort-nés		Total		
	Garçons	Filles	Garçons	Filles	Garçons	Filles	Total
Anvers	250	257	11	12	261	269	530
Brabant	251	294	3	14	254	308	562
Hainaut	218	174	8	10	226	184	410
Liège	149	146	6	9	155	155	310
Limbourg	121	146	-	3	121	149	270
Luxembourg	44	35	-	1	44	36	80
Namur	66	75	3	2	69	77	146
Flandre orientale	167	184	6	5	173	189	362
Flandre occidentale	178	127	6	3	184	130	314
<i>Le Royaume</i>	<i>1 444</i>	<i>1 438</i>	<i>43</i>	<i>59</i>	<i>1 487</i>	<i>1 497</i>	<i>2 984</i>

8. - REPARTITION DES NAISSANCES D'APRES L'ANNEE DE LA NAISSANCE ET L'AGE DES PARENTS - ANNEE 1969
(y compris les enfants nés vivants et présentés sans vie, non compris les mort-nés)

Années de naissance	Age en années révolues	Naissances suivant l'année de la naissance et l'âge de la mère					Naissances suivant l'année de la naissance et l'âge du père		
		Enfants légitimes		Enfants illégitimes		Total	Enfants légitimes		Total
		Garçons	Filles	Garçons	Filles		Garçons	Filles	
	< 15	1	5	19	13	38	-	-	-
	<i>Total :</i>	1	5	19	13	38	-	-	-
1954	15	14	14	10	5	43	-	-	-
1953	15	23	20	7	10	60	-	-	-
	16	63	70	13	21	167	-	2	2
1952	16	138	127	27	22	314	3	1	4
	17	276	281	28	30	615	10	13	23
1951	17	421	385	36	41	883	30	31	61
	18	597	608	55	55	1 315	102	90	192
1950	18	888	817	58	58	1 821	158	155	313
	19	1 239	1 160	68	74	2 541	278	294	572
1949	19	1 453	1 342	69	77	2 941	381	359	740
	<i>Total :</i>	5 112	4 824	371	393	10 700	962	945	1 907
1949	20	1 682	1 663	77	74	3 496	588	612	1 200
1948	20	2 081	1 993	84	69	4 227	921	770	1 691
	21	2 348	2 214	83	81	4 726	1 244	1 134	2 378
1947	21	2 543	2 365	72	79	5 059	1 443	1 419	2 862
	22	3 005	2 712	83	75	5 875	1 896	1 789	3 685
1946	22	2 956	2 835	69	60	5 920	2 073	1 903	3 976
	23	3 030	2 797	66	57	5 950	2 471	2 209	4 680
1945	23	2 728	2 577	68	49	5 422	2 279	2 063	4 342
	24	2 656	2 577	56	44	5 333	2 345	2 262	4 607
1944	24	2 751	2 606	51	46	5 454	2 508	2 325	4 833
	<i>Total :</i>	25 780	24 339	709	634	51 462	17 768	16 486	34 254
1944	25	2 661	2 528	62	40	5 291	2 668	2 442	5 110
1943	25	2 475	2 413	38	51	4 977	2 575	2 451	5 026
	26	2 379	2 287	46	34	4 746	2 509	2 348	4 857
1942	26	2 147	1 979	33	24	4 183	2 240	2 200	4 440
	27	1 915	1 782	30	24	3 751	2 219	2 133	4 352
1941	27	1 869	1 672	23	28	3 592	2 198	1 945	4 143
	28	1 632	1 599	26	19	3 276	1 875	1 858	3 733
1940	28	1 761	1 723	21	34	3 539	2 125	2 058	4 183
	29	1 695	1 569	38	23	3 325	2 096	2 006	4 102
1939	29	1 682	1 643	28	36	3 389	2 185	1 995	4 180
	<i>Total :</i>	20 216	19 195	345	313	40 069	22 690	21 436	44 126
1939	30	1 612	1 521	29	20	3 182	2 024	1 997	4 021
1938	30	1 593	1 477	20	25	3 115	1 992	1 918	3 910
	31	1 478	1 358	29	29	2 894	1 861	1 811	3 672
1937	31	1 309	1 191	19	21	2 540	1 731	1 665	3 396
	32	1 256	1 046	35	24	2 361	1 543	1 455	2 998
1936	32	1 104	1 093	36	20	2 253	1 470	1 448	2 918
	33	1 006	952	22	28	2 008	1 363	1 288	2 651
1935	33	1 005	933	29	19	1 986	1 369	1 286	2 655
	34	978	861	24	19	1 882	1 241	1 117	2 358
1934	34	867	846	25	20	1 758	1 169	1 160	2 329
	<i>Total :</i>	12 208	11 278	268	225	23 979	15 763	15 145	30 908
1934	35	784	783	23	18	1 608	1 181	1 043	2 224
1933	35	742	720	21	20	1 503	1 117	1 011	2 128
	36	674	641	20	24	1 359	996	931	1 927
1932	36	675	648	21	14	1 358	971	938	1 909
	37	602	570	21	15	1 208	912	841	1 753
1931	37	558	506	11	22	1 097	863	804	1 667
	38	536	551	18	10	1 115	737	719	1 456
1930	38	514	497	13	16	1 040	763	750	1 513
	39	430	419	11	12	872	659	645	1 304
1929	39	404	355	15	9	783	551	543	1 094
	<i>Total :</i>	5 919	5 690	174	160	11 943	8 750	8 225	18 975

8. - (suite)

Années de naissance	Age en années révolues	Naissances suivant l'année de la naissance et l'âge de la mère					Naissances suivant l'année de la naissance et l'âge du père			
		Enfants légitimes		Enfants illégitimes		Total	Enfants légitimes		Total	
		Garçons	Filles	Garçons	Filles		Garçons	Filles		
1929	40	308	285	11	11	615	547	520	1 067	
1928	40	281	263	10	13	567	532	473	1 005	
	41	234	239	14	12	499	424	430	854	
1927	41	197	199	10	10	416	420	377	797	
	42	167	135	6	4	312	350	329	679	
1926	42	148	138	7	15	308	321	332	653	
	43	107	104	3	1	215	282	293	575	
1925	43	86	75	3	1	165	284	291	575	
	44	59	67	7	3	136	245	199	444	
1924	44	58	52	1	2	113	229	197	426	
	<i>Total :</i>	<i>1 645</i>	<i>1 557</i>	<i>72</i>	<i>72</i>	<i>3 346</i>	<i>3 634</i>	<i>3 441</i>	<i>7 075</i>	
1924	45	35	34	2	-	71	195	148	343	
1923	45	31	31	1	2	65	151	175	326	
	46	13	15	-	2	30	155	141	296	
1922	46	15	15	-	-	30	127	109	236	
	47	7	6	2	1	16	106	104	210	
1921	47	4	4	-	-	8	113	83	196	
	48	2	9	-	-	11	76	76	152	
1920	48	1	2	-	-	3	58	74	132	
	49	1	3	-	-	4	74	83	157	
1919	49	3	4	-	-	7	41	55	96	
	<i>Total :</i>	<i>112</i>	<i>123</i>	<i>5</i>	<i>5</i>	<i>245</i>	<i>1 096</i>	<i>1 048</i>	<i>2 144</i>	
1919	50	1	1	-	-	2	40	26	66	
1918	50	-	-	-	-	-	29	17	46	
	51	-	-	-	-	-	20	25	45	
1917	51	-	1	-	-	1	21	23	44	
	52	1	-	-	-	1	14	14	28	
1916	52	-	-	-	-	-	16	16	32	
	53	-	-	-	-	-	8	12	20	
1915	53	-	-	-	-	-	18	11	29	
	54	-	-	-	-	-	9	15	24	
1914	54	-	-	-	-	-	12	15	27	
	<i>Total :</i>	<i>2</i>	<i>2</i>	<i>-</i>	<i>-</i>	<i>4</i>	<i>187</i>	<i>174</i>	<i>361</i>	
1914	55	-	-	-	-	-	16	16	32	
1913	55	-	-	-	-	-	16	13	29	
	56	-	-	-	-	-	8	7	15	
1912	56	-	-	-	-	-	8	8	16	
	57	-	-	-	-	-	5	13	18	
1911	57	-	-	-	-	-	7	4	11	
	58	-	-	-	-	-	4	5	9	
1910	58	-	-	-	-	-	5	5	10	
	59	-	-	-	-	-	5	2	7	
1909	59	-	-	-	-	-	3	3	6	
	<i>Total :</i>	<i>-</i>	<i>-</i>	<i>-</i>	<i>-</i>	<i>-</i>	<i>77</i>	<i>76</i>	<i>153</i>	
1909	60	-	-	-	-	-	4	5	9	
1908	60	-	-	-	-	-	5	1	6	
	61	-	-	-	-	-	4	1	5	
1907	61	-	-	-	-	-	8	2	10	
	62	-	-	-	-	-	2	1	3	
1906	62	-	-	-	-	-	4	-	4	
	63	-	-	-	-	-	2	-	2	
1905	63	-	-	-	-	-	2	-	2	
	64	-	-	-	-	-	1	4	5	
1904	64	-	-	-	-	-	1	2	3	
	<i>Total :</i>	<i>-</i>	<i>-</i>	<i>-</i>	<i>-</i>	<i>-</i>	<i>33</i>	<i>16</i>	<i>49</i>	
1904	65	-	-	-	-	-	4	1	5	
1903	65	-	-	-	-	-	-	3	3	
	66 et plus	-	-	-	-	-	15	6	21	
	décédés	-	-	-	-	-	-	-	-	
	inconnus	7	5	1	-	13	23	16	39	
	<i>Total annuel :</i>	<i>71 002</i>	<i>67 018</i>	<i>1 964</i>	<i>1 815</i>	<i>141 799</i>	<i>71 002</i>	<i>67 018</i>	<i>138 020</i>	

9. REPARTITION PROPORTIONNELLE DES NAISSANCES VIVANTES D'APRES L'AGE DE LA MERE - ANNEE 1969
(y compris les enfants nés vivants et présentés sans vie, non compris les mort-nés)

Provinces	< 15 ans	15- < 20 ans	20- < 25 ans	25- < 30 ans	30- < 35 ans	35- < 40 ans	40- < 45 ans	45 ans et plus	Age non indiqué	Ensemble des naissances
Anvers	0,03	7,58	37,37	29,08	16,27	7,48	2,06	0,13	-	100,00
Brabant	0,04	7,55	35,54	29,68	16,96	7,92	2,14	0,16	0,01	100,00
Hainaut	0,03	10,65	40,90	23,72	14,19	8,03	2,33	0,14	0,01	100,00
Liège	0,02	7,96	35,39	27,95	16,81	9,13	2,56	0,17	0,01	100,00
Limbourg	-	6,64	32,77	29,56	18,88	9,22	2,69	0,24	-	100,00
Luxembourg	-	6,04	35,21	26,60	17,78	9,86	4,27	0,21	0,03	100,00
Namur	0,01	7,92	37,45	25,43	17,42	8,77	2,67	0,32	0,01	100,00
Flandre orientale	0,02	6,71	35,75	28,62	17,49	8,88	2,35	0,17	0,01	100,00
Flandre occidentale	0,02	5,34	34,51	30,11	18,54	8,96	2,30	0,21	0,01	100,00
<i>Le Royaume</i>	<i>0,02</i>	<i>7,55</i>	<i>36,29</i>	<i>28,28</i>	<i>16,91</i>	<i>8,42</i>	<i>2,36</i>	<i>0,18</i>	<i>0,01</i>	<i>100,00</i>
1965	0,01	6,72	29,23	31,13	19,79	10,03	2,94	0,15	-	100,00
1966	0,01	7,30	31,20	30,04	18,82	9,65	2,79	0,18	0,01	100,00
1967	0,02	7,44	33,81	28,87	17,73	9,38	2,55	0,19	0,01	100,00
1968	0,01	7,39	35,35	28,28	17,41	8,87	2,51	0,16	0,02	100,00

10.- REPARTITION PROPORTIONNELLE DES NAISSANCES VIVANTES LEGITIMES D'APRES L'AGE DU PERE - ANNEE 1969
(y compris les enfants nés vivants et présentés sans vie, non compris les mort-nés)

Provinces	< 20 ans	20- < 25 ans	25- < 30 ans	30- < 35 ans	35- < 40 ans	40- < 45 ans	45- < 50 ans	50- < 55 ans	55- < 60 ans	60 ans et plus	Décé- dés	Age non indiqué	Ensemble des naissances
Anvers	1,54	26,36	33,70	21,58	10,97	4,36	1,19	0,17	0,07	0,06	-	-	100,00
Brabant	1,40	23,78	32,36	22,88	12,46	5,03	1,59	0,29	0,13	0,05	-	0,03	100,00
Hainaut	1,91	31,13	28,99	18,88	11,77	5,17	1,64	0,30	0,13	0,06	-	0,02	100,00
Liège	1,32	23,10	31,25	22,83	13,11	6,07	1,67	0,39	0,15	0,06	-	0,05	100,00
Limbourg	0,94	20,10	32,57	25,13	13,52	5,62	1,84	0,16	0,09	0,02	-	0,01	100,00
Luxembourg	0,55	19,65	30,40	23,67	14,62	7,80	2,37	0,49	0,15	0,15	-	0,15	100,00
Namur	1,47	26,23	28,48	22,15	12,60	6,24	1,94	0,56	0,15	0,11	-	0,07	100,00
Flandre orientale	1,52	24,62	32,81	22,69	11,95	4,64	1,43	0,21	0,08	0,03	-	0,02	100,00
Flandre occidentale	0,87	22,89	33,03	23,88	12,74	4,81	1,43	0,18	0,10	0,05	-	0,02	100,00
<i>Le Royaume</i>	<i>1,38</i>	<i>24,82</i>	<i>31,97</i>	<i>22,39</i>	<i>12,30</i>	<i>5,13</i>	<i>1,55</i>	<i>0,26</i>	<i>0,11</i>	<i>0,06</i>	<i>-</i>	<i>0,03</i>	<i>100,00</i>
1965	1,29	18,45	32,77	25,04	13,88	6,25	1,49	0,52	0,15	0,06	0,08	0,02	100,00
1966	1,39	20,51	32,34	24,03	13,60	5,96	1,50	0,46	0,11	0,05	0,01	0,04	100,00
1967	1,42	22,63	31,96	23,08	13,15	5,60	1,56	0,40	0,12	0,06	-	0,02	100,00
1968	1,36	24,29	31,47	22,56	12,85	5,33	1,62	0,34	0,10	0,05	-	0,03	100,00

11. - REPARTITION DES NOUVEAU-NES LEGITIMES D'APRES L'AGE DU PERE ET L'AGE DE LA MERE - ANNEE 1969
(y compris les enfants nés vivants et présentés sans vie, non compris les mort-nés)

Age du père	Age de la mère									Total
	< 20 ans	20 - < 25 ans	25 - < 30 ans	30 - < 35 ans	35 - < 40 ans	40 - < 45 ans	45 - < 50 ans	50 ans et plus	Age inconnu	
Province d'Anvers										
Moins de 20 ans	263	79	2	-	-	-	-	-	-	344
20 - < 25 ans	1 117	4 260	468	28	2	-	-	-	-	5 875
25 - < 30 ans	171	3 397	3 560	362	19	1	-	-	-	7 510
30 - < 35 ans	29	487	2 113	1 944	218	18	-	-	-	4 809
35 - < 40 ans	10	92	326	1 084	852	81	1	-	-	2 446
40 - < 45 ans	2	17	66	173	490	219	5	-	-	972
45 - < 50 ans	-	7	16	42	74	114	13	-	-	266
50 ans et plus	-	1	5	11	13	28	10	-	-	68
Inconnu	-	-	-	-	-	-	-	-	-	-
Décédé	-	-	-	-	-	-	-	-	-	-
<i>Total :</i>	<i>1 592</i>	<i>8 340</i>	<i>6 556</i>	<i>3 644</i>	<i>1 668</i>	<i>461</i>	<i>29</i>	-	-	<i>22 290</i>
Province de Brabant										
Moins de 20 ans	272	116	3	1	1	-	-	-	-	393
20 - < 25 ans	1 267	4 743	600	49	5	1	-	-	1	6 666
25 - < 30 ans	344	4 020	4 138	496	69	4	-	-	-	9 071
30 - < 35 ans	89	809	2 856	2 305	327	25	1	-	1	6 413
35 - < 40 ans	29	182	647	1 500	1 030	102	3	-	-	3 493
40 - < 45 ans	8	57	126	325	609	274	11	1	-	1 411
45 - < 50 ans	-	19	45	82	132	149	20	-	-	447
50 ans et plus	-	7	22	24	33	33	12	-	-	131
Inconnu	1	4	2	1	2	-	-	-	-	10
Décédé	-	-	-	-	-	-	-	-	-	-
<i>Total :</i>	<i>2 010</i>	<i>9 957</i>	<i>8 439</i>	<i>4 783</i>	<i>2 208</i>	<i>588</i>	<i>47</i>	<i>1</i>	<i>2</i>	<i>28 035</i>
Province de Hainaut										
Moins de 20 ans	241	109	3	1	-	-	-	-	-	354
20 - < 25 ans	1 326	4 057	363	30	7	1	-	-	-	5 784
25 - < 30 ans	272	2 722	2 109	247	31	6	-	-	-	5 387
30 - < 35 ans	59	594	1 492	1 157	191	13	-	-	1	3 507
35 - < 40 ans	17	109	376	950	682	52	-	-	1	2 187
40 - < 45 ans	2	36	80	214	438	183	7	-	-	960
45 - < 50 ans	2	15	16	31	110	118	12	-	-	304
50 ans et plus	-	2	7	13	22	42	6	-	-	92
Inconnu	-	1	1	-	2	-	-	-	-	4
Décédé	-	-	-	-	-	-	-	-	-	-
<i>Total :</i>	<i>1 919</i>	<i>7 645</i>	<i>4 447</i>	<i>2 643</i>	<i>1 483</i>	<i>415</i>	<i>25</i>	-	<i>2</i>	<i>18 579</i>

11. - (suite)

Age du père	Age de la mère									Total
	< 20 ans	20 - < 25 ans	25 - < 30 ans	30 - < 35 ans	35 - < 40 ans	40 - < 45 ans	45 - < 50 ans	50 ans et plus	Age inconnu	
Province de Liège										
Moins de 20 ans	135	40	-	-	-	-	-	-	-	175
20 - < 25 ans	665	2 127	257	16	4	-	-	-	-	3 069
25 - < 30 ans	167	1 925	1 764	270	23	2	-	-	-	4 151
30 - < 35 ans	30	478	1 345	1 008	154	17	-	-	-	3 032
35 - < 40 ans	9	109	302	712	544	66	-	-	-	1 742
40 - < 45 ans	2	30	72	200	357	137	6	1	1	806
45 - < 50 ans	1	3	12	31	92	72	11	-	-	222
50 ans et plus	1	3	5	11	24	34	2	-	-	80
Inconnu	-	1	2	2	1	-	-	-	1	7
Décédé	-	-	-	-	-	-	-	-	-	-
<i>Total :</i>	<i>1 010</i>	<i>4 716</i>	<i>3 759</i>	<i>2 250</i>	<i>1 199</i>	<i>328</i>	<i>19</i>	<i>1</i>	<i>2</i>	<i>13 884</i>
Province de Limbourg										
Moins de 20 ans	87	23	-	-	-	-	-	-	-	110
20 - < 25 ans	459	1 701	180	15	-	-	-	-	-	2 355
25 - < 30 ans	139	1 687	1 726	246	14	3	-	-	-	3 815
30 - < 35 ans	38	348	1 316	1 090	142	10	-	-	-	2 944
35 - < 40 ans	17	59	218	727	524	37	2	-	-	1 584
40 - < 45 ans	1	9	35	121	336	153	3	-	-	658
45 - < 50 ans	-	1	10	23	65	99	17	-	-	215
50 ans et plus	-	-	2	4	7	15	5	-	-	33
Inconnu	-	-	-	1	-	-	-	-	-	1
Décédé	-	-	-	-	-	-	-	-	-	-
<i>Total :</i>	<i>741</i>	<i>3 828</i>	<i>3 487</i>	<i>2 227</i>	<i>1 088</i>	<i>277</i>	<i>27</i>	<i>-</i>	<i>-</i>	<i>11 715</i>
Province de Luxembourg										
Moins de 20 ans	11	6	1	-	-	-	-	-	-	18
20 - < 25 ans	134	449	57	5	-	-	-	-	-	645
25 - < 30 ans	33	512	383	64	6	-	-	-	-	998
30 - < 35 ans	9	145	322	256	39	6	-	-	-	777
35 - < 40 ans	1	26	93	204	134	20	2	-	-	480
40 - < 45 ans	1	5	24	44	111	68	3	-	-	256
45 - < 50 ans	-	-	1	13	29	34	1	-	-	78
50 ans et plus	-	1	1	3	9	12	-	-	-	26
Inconnu	-	1	-	2	1	-	-	-	1	5
Décédé	-	-	-	-	-	-	-	-	-	-
<i>Total :</i>	<i>189</i>	<i>1 145</i>	<i>882</i>	<i>591</i>	<i>329</i>	<i>140</i>	<i>6</i>	<i>-</i>	<i>1</i>	<i>3 283</i>

11.- (suite)

Age du père	Age de la mère									Total
	< 20 ans	20 - < 25 ans	25 - < 30 ans	30 - < 35 ans	35 - < 40 ans	40 - < 45 ans	45 - < 50 ans	50 ans et plus	Age inconnu	
Province de Namur										
Moins de 20 ans	51	25	4	1	-	-	-	-	-	81
20 - < 25 ans	293	1 025	109	13	4	-	-	1	-	1 445
25 - < 30 ans	57	764	623	114	10	-	-	-	1	1 569
30 - < 35 ans	12	196	536	419	53	4	-	-	-	1 220
35 - < 40 ans	1	39	116	315	195	28	-	-	-	694
40 - < 45 ans	-	11	26	79	163	65	-	-	-	344
45 - < 50 ans	-	-	4	17	41	32	13	-	-	107
50 ans et plus	-	3	-	8	16	16	2	-	-	45
Inconnu	-	1	-	3	-	-	-	-	-	4
Décédé	-	-	-	-	-	-	-	-	-	-
Total :	414	2 064	1 418	969	482	145	15	1	1	5 509
Province de Flandre Orientale										
Moins de 20 ans	206	81	4	-	-	-	-	-	-	291
20 - < 25 ans	846	3 448	384	22	6	1	1	-	-	4 708
25 - < 30 ans	150	2 766	2 946	372	31	6	1	2	-	6 274
30 - < 35 ans	20	453	1 837	1 787	223	17	1	-	-	4 338
35 - < 40 ans	6	66	295	987	860	69	3	-	-	2 286
40 - < 45 ans	2	14	31	156	475	206	4	-	-	888
45 - < 50 ans	1	7	11	33	87	117	18	-	-	274
50 ans et plus	-	1	4	8	21	23	5	-	-	62
Inconnu	-	-	3	-	-	1	-	-	-	4
Décédé	-	-	-	-	-	-	-	-	-	-
Total :	1 231	6 836	5 515	3 365	1 703	440	33	2	-	19 125
Province de Flandre Occidentale										
Moins de 20 ans	113	27	1	-	-	-	-	-	-	141
20 - < 25 ans	607	2 747	325	21	5	-	2	-	-	3 707
25 - < 30 ans	96	2 376	2 530	321	22	4	2	-	-	5 351
30 - < 35 ans	14	375	1 721	1 551	194	11	1	-	1	3 868
35 - < 40 ans	6	53	280	939	729	53	3	-	-	2 063
40 - < 45 ans	-	3	31	145	414	182	5	-	-	780
45 - < 50 ans	-	3	13	28	71	100	15	1	-	231
50 ans et plus	-	4	7	8	12	18	6	-	-	55
Inconnu	-	-	-	1	2	-	-	-	1	4
Décédé	-	-	-	-	-	-	-	-	-	-
Total :	836	5 588	4 908	3 014	1 449	368	34	1	2	16 200

11.- (suite)

Age du père	Age de la mère									Total
	< 20 ans	20 - < 25 ans	25 - < 30 ans	30 - < 35 ans	35 - < 40 ans	40 - < 45 ans	45 - < 50 ans	50 ans et plus	Age inconnu	

Le Royaume - A. Garçons

Moins de 20 ans	681	265	13	2	1	-	-	-	-	962
20 - < 25 ans	3 471	12 743	1 422	107	19	2	2	1	1	17 768
25 - < 30 ans	733	10 352	10 169	1 297	121	16	-	-	2	22 690
30 - < 35 ans	163	1 917	6 881	5 991	751	59	1	-	-	15 763
35 - < 40 ans	48	363	1 376	3 863	2 839	252	8	-	1	8 750
40 - < 45 ans	13	98	257	735	1 738	768	23	1	1	3 634
45 - < 50 ans	2	25	65	164	363	419	58	-	-	1 096
50 ans et plus	1	13	26	43	84	129	20	-	-	316
Inconnu	1	4	7	6	3	-	-	-	2	23
Décédé	-	-	-	-	-	-	-	-	-	-
<i>Total :</i>	<i>5 113</i>	<i>25 780</i>	<i>20 216</i>	<i>12 208</i>	<i>5 919</i>	<i>1 645</i>	<i>112</i>	<i>2</i>	<i>7</i>	<i>71 002</i>

Le Royaume - B. Filles

Moins de 20 ans	698	241	5	1	-	-	-	-	-	945
20 - < 25 ans	3 243	11 814	1 321	92	14	1	1	-	-	16 486
25 - < 30 ans	696	9 817	9 610	1 195	104	10	3	-	1	21 436
30 - < 35 ans	137	1 968	6 657	5 526	790	62	2	-	3	15 145
35 - < 40 ans	48	372	1 277	3 555	2 711	256	6	-	-	8 225
40 - < 45 ans	5	84	234	722	1 655	719	21	1	-	3 441
45 - < 50 ans	2	30	63	136	338	416	62	1	-	1 048
50 ans et plus	-	9	27	47	73	92	28	-	-	276
Inconnu	-	4	1	4	5	1	-	-	1	16
Décédé	-	-	-	-	-	-	-	-	-	-
<i>Total :</i>	<i>4 829</i>	<i>24 339</i>	<i>19 195</i>	<i>11 278</i>	<i>5 690</i>	<i>1 557</i>	<i>123</i>	<i>2</i>	<i>5</i>	<i>67 018</i>

Le Royaume - Garçons et Filles

Moins de 20 ans	1 379	506	18	3	1	-	-	-	-	1 907
20 - < 25 ans	6 714	24 557	2 743	199	33	3	3	1	1	34 254
25 - < 30 ans	1 429	20 169	19 779	2 492	225	26	3	-	3	44 126
30 - < 35 ans	300	3 885	13 538	11 517	1 541	121	3	-	3	30 908
35 - < 40 ans	96	735	2 653	7 418	5 550	508	14	-	1	16 975
40 - < 45 ans	18	182	491	1 457	3 393	1 487	44	2	1	7 075
45 - < 50 ans	4	55	128	300	701	835	120	1	-	2 144
50 ans et plus	1	22	53	90	157	221	48	-	-	592
Inconnu	1	8	8	10	8	1	-	-	3	39
Décédé	-	-	-	-	-	-	-	-	-	-
<i>Total :</i>	<i>9 942</i>	<i>50 119</i>	<i>39 411</i>	<i>23 486</i>	<i>11 609</i>	<i>3 902</i>	<i>235</i>	<i>4</i>	<i>15</i>	<i>138 020</i>

12 - AGE MEDIAN DES PARENTS DES NOUVEAU-NES LEGITIMES - ANNEE 1969

Provinces	Age médian des mères		Age médian des pères Tout rang	Différence entre des âges médians des parents à la naissance
	lère naissance	Tout rang		
Anvers	22 a. 11 m.	25 a. 5 m.	27 a. 9 m.	2 a. 4 m.
Brabant	23 a. 2 m.	25 a. 9 m.	28 a. 6 m.	2 a. 9 m.
Hainaut	22 a. 2 m.	24 a. 7 m.	27 a. 5 m.	2 a. 10 m.
Liège	22 a. 11 m.	25 a. 9 m.	28 a. 10 m.	3 a. 1 m.
Limbourg	23 a. -	26 a. 4 m.	29 a. 5 m.	2 a. 11 m.
Luxembourg	22 a. 7 m.	26 a. 2 m.	29 a. 8 m.	3 a. 6 m.
Namur	22 a. 5 m.	25 a. 6 m.	28 a. 8 m.	3 a. 2 m.
Flandre orientale	23 a. 2 m.	25 a. 9 m.	28 a. 3 m.	2 a. 6 m.
Flandre occidentale	23 a. 3 m.	26 a. 1 m.	28 a. 7 m.	2 a. 6 m.
Le Royaume	22 a. 11 m.	25 a. 8 m.	28 a. 5 m.	2 a. 9 m.
Région de langue néerlandaise	23 a. 1 m.	25 a. 10 m.	28 a. 4 m.	2 a. 6 m.
Région de langue française (1)	22 a. 6 m.	25 a. 3 m.	28 a. 4 m.	3 a. 1 m.
Bruxelles - Capitale	23 a. 4 m.	25 a. 7 m.	28 a. 9 m.	3 a. 2 m.

13 - TAUX DE FECONDITE GENERALE - ANNEE 1969

Provinces	Naissances vivantes	Femmes 15 - < 45 ans (1 000)	Taux de fécondité en ‰
Anvers	22 815	306,5	74,42
Brabant	29 167	427,7	68,20
Hainaut	19 212	256,8	74,83
Liège	13 793	198,0	69,65
Limbourg	11 874	139,6	85,08
Luxembourg	3 346	42,7	78,28
Namur	5 694	75,1	75,80
Flandre orientale	19 479	261,8	74,41
Flandre occidentale	16 419	215,0	76,37
Le Royaume			
1969	141 799	1 923,2	73,73
1968	141 984	1 916,9	74,07
1967	146 193	1 912,7	76,43
Région de langue néerlandaise	82 665	1 099,2	75,21
Région de langue française (1)	44 933	618,8	72,61
Bruxelles-Capitale	14 201	205,2	69,19

(1) y compris les 25 communes de la région de langue allemande.

14.- TAUX DE FECONDITE PAR AGE (1) - ANNEES 1962 à 1969

(Y compris les enfants nés vivants et présentés sans vie, non compris les mort-nés)

Age des femmes	Taux de fécondité effectifs							
	1962	1963	1964	1965	1966	1967	1968	1969
15 ans	0,0010	0,0012	0,0012	0,0012	0,0013	0,0016	0,0010	0,0014
16 "	0,0052	0,0053	0,0058	0,0063	0,0065	0,0063	0,0064	0,0068
17 "	0,0188	0,0180	0,0195	0,0200	0,0200	0,0213	0,0205	0,0210
18 "	0,0420	0,0443	0,0432	0,0463	0,0462	0,0454	0,0449	0,0445
19 "	0,0766	0,0799	0,0822	0,0793	0,0818	0,0794	0,0769	0,0774
20 "	0,1073	0,1147	0,1218	0,1192	0,1149	0,1149	0,1107	0,1075
21 "	0,1373	0,1525	0,1506	0,1569	0,1503	0,1545	0,1412	0,1343
22 "	0,1667	0,1734	0,1804	0,1775	0,1783	0,1716	0,1606	0,1617
23 "	0,1813	0,1895	0,1926	0,1894	0,1844	0,1814	0,1728	0,1674
24 "	0,1894	0,1991	0,1992	0,1918	0,1881	0,1815	0,1752	0,1716
25 "	0,1875	0,1943	0,1987	0,1903	0,1827	0,1769	0,1726	0,1676
26 "	0,1767	0,1855	0,1853	0,1801	0,1776	0,1657	0,1623	0,1585
27 "	0,1662	0,1715	0,1707	0,1676	0,1625	0,1559	0,1465	0,1444
28 "	0,1517	0,1593	0,1567	0,1524	0,1441	0,1402	0,1356	0,1315
29 "	0,1395	0,1406	0,1476	0,1357	0,1290	0,1251	0,1184	0,1165
30 "	0,1284	0,1290	0,1297	0,1205	0,1148	0,1113	0,1074	0,1026
31 "	0,1129	0,1149	0,1165	0,1111	0,1056	0,0951	0,0905	0,0892
32 "	0,1014	0,1027	0,1041	0,0973	0,0904	0,0853	0,0853	0,0776
33 "	0,0883	0,0903	0,0924	0,0843	0,0806	0,0744	0,0725	0,0670
34 "	0,0775	0,0804	0,0791	0,0750	0,0712	0,0642	0,0611	0,0593
35 "	0,0692	0,0687	0,0695	0,0656	0,0684	0,0569	0,0521	0,0499
36 "	0,0578	0,0598	0,0608	0,0548	0,0533	0,0489	0,0449	0,0424
37 "	0,0508	0,0506	0,0496	0,0472	0,0450	0,0403	0,0382	0,0345
38 "	0,0421	0,0417	0,0423	0,0403	0,0359	0,0342	0,0315	0,0316
39 "	0,0342	0,0335	0,0340	0,0308	0,0292	0,0275	0,0257	0,0247
40 "	0,0271	0,0263	0,0254	0,0247	0,0226	0,0203	0,0200	0,0179
41 "	0,0191	0,0198	0,0198	0,0171	0,0172	0,0153	0,0149	0,0140
42 "	0,0149	0,0133	0,0136	0,0127	0,0115	0,0103	0,0097	0,0094
43 "	0,0097	0,0101	0,0086	0,0084	0,0074	0,0067	0,0064	0,0056
44 "	0,0058	0,0052	0,0059	0,0051	0,0043	0,0039	0,0035	0,0036
45 "	0,0028	0,0026	0,0027	0,0027	0,0020	0,0022	0,0019	0,0019
46 "	0,0018	0,0014	0,0011	0,0009	0,0015	0,0012	0,0007	0,0008
47 "	0,0005	0,0006	0,0008	0,0005	0,0006	0,0005	0,0005	0,0003
48 "	0,0002	0,0003	0,0002	0,0001	0,0002	0,0002	0,0002	0,0002
49 "	0,0000	0,0000	0,0001	0,0000	0,0001	0,0000	0,0002	0,0002

(1) Les taux de fécondité par province ne sont pas calculés car la structure par âge de la population des provinces n'est pas connue de manière précise en dehors des recensements.

15 - TAUX DE RÉPRODUCTION

Années	Taux brut de kuczynski	Taux net de kuczynski	Taux de Lotka
1939	1 025	859	- 53
1947	1 196	1 089	. . .
1959	1 258	1 208	+ 69
1960	1 242	1 193	+ 64
1961	1 284	1 233	+ 77
1962	1 258	1 208	+ 69
1963	1 302	1 251	+ 82
1964	1 319	1 266	+ 87
1965	1 268	1 218	+ 73
1966	1 227	1 179	+ 61
1967	1 173	1 131	+ 46
1968	1 122	1 082	+ 29
1969	1 091	1 052	+ 22

16. - RÉPARTITION DES NAISSANCES LEGITIMES D'APRES LEUR RANG DE SURVENANCE DANS LE MARIAGE ACTUEL DES PARENTS - ANNEE 1969

(y compris les enfants nés vivants et présentés sans vie, non compris les mort-nés)

Rang des naissances compte tenu des enfants précédents nés vivants qu'ils soient encore en vie ou non	Rang des naissances compte tenu des enfants précédents encore en vie au moment de ces naissances										Total des naissances	
	1ère naissance	2e naissance	3e naissance	4e naissance	5e naissance	6e naissance	7e naissance	8e naissance	9e naissance et plus	Inconnu		
1ère naissance	57 199	-	-	-	-	-	-	-	-	-	-	57 199
2e naissance	683	38 188	-	-	-	-	-	-	-	-	-	38 871
3e naissance	75	987	19 133	-	-	-	-	-	-	-	-	20 195
4e naissance	5	102	820	9 499	-	-	-	-	-	-	-	10 426
5e naissance	2	7	75	604	4 521	-	-	-	-	-	-	5 209
6e naissance	-	-	11	54	392	2 278	-	-	-	-	-	2 735
7e naissance	-	2	1	6	40	237	1 174	-	-	-	-	1 460
8e naissance	-	-	-	2	11	31	162	630	-	-	-	836
9e naissance et plus	-	-	-	2	7	14	34	155	877	-	-	1 089
Inconnu	-	-	-	-	-	-	-	-	-	-	-	-
Total des naissances	57 964	38 286	20 040	10 167	4 971	2 560	1 370	785	877	-	-	138 020

20.- REPARTITION DES NAISSANCES LEGITIMES D'APRES L'AGE ET L'ANNEE DE NAISSANCE DE LA MERE ET LA DUREE DU MARIAGE ACTUEL - ANNEE 1969
(y compris les enfants nés vivants et présentés sans vie, non compris les mort-nés)

Année de la naissance de la mère	Age de la mère en années révolues	DUREE											
		< 1 an	1 an	2 ans	3 ans	4 ans	5 ans	6 ans	7 ans	8 ans	9 ans	10 ans	11 ans
	< 15	4	1	-	-	-	-	-	-	-	-	-	-
	<i>Total :</i>	4	1	-	-	-	-	-	-	-	-	-	-
1954	15	26	2	-	-	-	-	-	-	-	-	-	-
1953	15	37	6	-	-	-	-	-	-	-	-	-	-
	16	115	17	-	-	-	-	-	-	-	-	-	-
1952	16	215	45	3	1	-	-	-	-	-	-	-	-
	17	453	84	17	2	-	-	-	-	-	-	-	-
1951	17	663	106	22	12	2	-	-	-	-	-	-	-
	18	934	194	59	14	3	-	-	-	-	-	-	-
1950	18	1 269	300	105	29	2	-	-	-	-	-	-	-
	19	1 545	585	194	63	9	-	1	1	-	-	-	-
1949	19	1 778	640	258	86	21	5	1	3	1	-	-	-
	<i>Total :</i>	7 035	1 979	658	207	37	5	2	4	1	-	-	-
1949	20	1 701	980	424	180	39	13	1	-	1	-	-	-
1948	20	2 021	1 094	639	208	85	13	7	2	-	-	1	-
	21	1 726	1 476	760	385	147	51	11	2	-	1	-	1
1947	21	1 848	1 410	855	470	209	75	28	2	6	-	2	-
	22	1 601	1 696	1 118	714	391	126	48	16	4	2	-	-
1946	22	1 619	1 551	1 191	792	391	158	58	16	7	2	2	-
	23	1 126	1 432	1 322	948	561	281	108	30	12	2	1	1
1945	23	1 057	1 162	1 141	859	555	320	143	40	16	6	2	1
	24	683	1 042	1 008	961	760	445	206	91	23	7	3	2
1944	24	736	864	992	1 011	773	494	262	119	56	27	12	4
	<i>Total :</i>	14 118	12 707	9 450	6 528	3 911	1 976	872	318	125	47	23	9
1944	25	519	798	839	923	859	578	354	198	82	27	8	-
1943	25	495	640	768	814	814	597	401	184	110	38	19	3
	26	340	496	612	792	766	619	474	307	153	66	27	5
1942	26	296	389	521	632	643	601	422	308	187	74	32	9
	27	226	274	395	481	552	573	452	336	211	127	40	17
1941	27	214	238	333	442	462	567	425	362	250	133	74	20
	28	158	194	229	361	400	441	459	367	290	165	93	38
1940	28	172	181	267	363	393	441	454	487	279	220	109	61
	29	135	156	215	285	345	386	406	387	375	248	167	88
1939	29	114	142	182	265	322	371	398	385	431	334	196	104
	<i>Total :</i>	2 669	3 508	4 361	5 358	5 566	5 174	4 245	3 321	2 368	1 432	765	345
1939	30	112	119	144	206	252	315	356	389	392	346	237	139
1938	30	95	103	153	163	224	271	335	350	383	346	278	176
	31	81	117	114	134	170	210	270	320	358	321	279	222
1937	31	81	73	90	101	150	187	242	246	277	274	272	222
	32	65	68	66	103	122	130	180	196	213	287	284	255
1936	32	69	76	62	83	91	133	150	182	210	220	233	232
	33	48	63	58	78	77	78	104	132	173	186	205	234
1935	33	60	47	55	64	71	88	116	100	150	172	201	213
	34	46	64	42	61	72	82	78	95	135	151	185	164
1934	34	38	42	45	59	55	51	68	85	99	138	159	171
	<i>Total :</i>	695	772	829	1 052	1 284	1 545	1 899	2 095	2 390	2 441	2 333	2 028

DU MARIAGE

12 ans	13 ans	14 ans	15 ans	16 ans	17 ans	18 ans	19 ans	20 - < 22 ans	22 - < 25 ans	25 - < 30 ans	30 et plus	Durée inconnue	Total
-	-	-	-	-	-	-	-	-	-	-	-	1	6
-	-	-	-	-	-	-	-	-	-	-	-	-	28
-	-	-	-	-	-	-	-	-	-	-	-	-	43
-	-	-	-	-	-	-	-	-	-	-	-	1	133
-	-	-	-	-	-	-	-	-	-	-	-	1	265
-	-	-	-	-	-	-	-	-	-	-	-	1	557
-	-	-	-	-	-	-	-	-	-	-	-	1	806
-	-	-	-	-	-	-	-	-	-	-	-	1	1 205
-	-	-	-	-	-	-	-	-	-	-	-	-	1 705
-	-	-	-	-	-	-	-	-	-	-	-	1	2 399
-	-	-	-	-	-	-	-	-	-	-	-	2	2 795
-	-	-	-	-	-	-	-	-	-	-	-	8	9 936
-	-	-	-	-	-	-	-	-	-	-	-	6	3 345
-	-	-	-	-	-	-	-	-	-	-	-	4	4 074
-	-	-	-	-	-	-	-	-	-	-	-	2	4 562
1	-	-	-	-	-	-	-	-	-	-	-	2	4 908
-	-	-	-	-	-	-	-	-	-	-	-	1	5 717
-	-	-	-	-	-	-	-	-	-	-	-	4	5 791
-	-	-	-	-	-	-	-	-	-	-	-	3	5 827
1	-	-	-	-	-	-	-	-	-	-	-	2	5 305
1	1	-	-	-	-	-	-	-	-	-	-	-	5 233
3	-	-	-	-	-	-	-	-	-	-	-	4	5 357
6	1	-	-	-	-	-	-	-	-	-	-	28	60 119
2	-	-	1	-	-	-	-	-	-	-	-	1	5 189
2	1	-	-	-	-	-	-	-	-	-	-	2	4 888
3	3	-	-	-	-	-	-	-	-	-	-	3	4 666
2	5	2	-	-	-	-	-	-	-	-	-	3	4 126
7	1	1	-	2	-	-	-	-	-	-	-	2	3 697
12	6	1	1	-	-	-	-	-	-	-	-	1	3 541
25	6	3	1	1	-	-	-	-	-	-	-	-	3 231
24	14	5	6	2	1	2	-	-	-	-	-	3	3 484
47	17	3	1	1	1	-	-	-	-	-	-	1	3 264
42	14	9	5	7	3	-	-	-	-	-	-	1	3 325
166	67	24	15	13	5	2	-	-	-	-	-	17	39 411
69	35	11	3	4	-	-	-	-	-	-	-	4	3 133
106	43	25	9	6	2	-	-	-	-	-	-	2	3 070
137	60	23	12	2	-	4	-	-	-	-	-	2	2 836
140	84	32	17	6	4	-	-	-	-	-	-	2	2 500
141	96	48	32	13	1	2	-	-	-	-	-	-	2 302
215	113	70	27	18	5	2	2	-	-	-	-	4	2 197
200	161	75	54	11	11	5	1	-	-	-	-	4	1 958
203	161	104	66	44	12	5	1	-	-	-	-	5	1 938
207	169	138	69	48	16	13	1	-	1	-	-	2	1 839
193	184	146	86	60	21	8	5	-	-	-	-	-	1 713
1 611	1 106	672	375	212	72	39	10	-	1	-	-	25	23 486

20.- (suite)

Année de la naissance de la mère	Age de la mère en années révolues	DUREE											
		< 1 an	1 an	2 ans	3 ans	4 ans	5 ans	6 ans	7 ans	8 ans	9 ans	10 ans	11 ans
1934	35	39	52	40	63	50	55	59	71	74	117	107	152
1933	35	34	33	41	40	40	42	56	40	70	78	121	111
	36	37	46	29	32	32	34	31	41	60	72	86	107
1932	36	27	37	31	26	20	50	37	56	44	65	60	105
	37	38	34	25	27	24	20	23	30	42	48	69	68
1931	37	25	22	26	24	23	27	24	20	40	30	52	54
	38	24	25	22	21	26	20	25	26	37	39	41	55
1930	38	23	19	24	20	25	15	23	27	32	30	42	57
	39	28	24	14	12	15	17	19	7	18	37	27	28
1929	39	10	15	26	16	19	17	20	19	16	25	23	35
	<i>Total :</i>	<i>285</i>	<i>307</i>	<i>278</i>	<i>281</i>	<i>274</i>	<i>297</i>	<i>317</i>	<i>337</i>	<i>433</i>	<i>541</i>	<i>628</i>	<i>772</i>
1929	40	11	15	20	14	25	2	12	15	14	10	21	15
1928	40	13	13	13	6	11	13	8	17	10	16	16	15
	41	11	9	11	14	7	6	4	2	5	16	12	8
1927	41	6	7	11	5	10	6	8	11	6	5	11	13
	42	5	6	9	5	6	2	6	4	7	7	7	10
1926	42	1	7	7	5	2	5	4	6	4	2	11	9
	43	4	3	2	3	2	1	4	3	2	4	5	4
1925	43	3	5	2	2	3	3	3	3	4	3	-	2
	44	2	4	-	1	3	1	-	2	2	1	4	1
1924	44	2	3	1	-	2	2	4	-	2	-	2	2
	<i>Total :</i>	<i>58</i>	<i>72</i>	<i>76</i>	<i>55</i>	<i>71</i>	<i>41</i>	<i>53</i>	<i>63</i>	<i>56</i>	<i>64</i>	<i>89</i>	<i>79</i>
1924	45	-	-	1	1	2	-	1	1	1	3	-	-
1923	45	-	1	-	1	-	1	1	-	1	1	1	1
	46	-	-	1	1	-	2	1	-	-	-	1	1
1922	46	-	-	-	-	-	-	-	1	1	-	3	-
	47	1	-	-	-	-	-	-	1	1	-	-	-
1921	47	-	-	-	-	-	-	-	-	-	-	-	-
	48	1	-	-	1	-	-	-	-	-	-	-	-
1920	48	-	-	-	-	-	-	-	-	-	-	1	-
	49	-	-	-	-	-	-	-	-	1	-	-	-
1919	49	2	2	-	-	-	-	-	1	-	-	-	-
	<i>Total :</i>	<i>4</i>	<i>3</i>	<i>2</i>	<i>4</i>	<i>2</i>	<i>3</i>	<i>3</i>	<i>4</i>	<i>5</i>	<i>4</i>	<i>6</i>	<i>2</i>
	50 et plus												
		1	-	-	-	-	-	1	-	-	-	-	-
Age inconnu		-	3	-	2	3	-	-	-	-	-	-	-
<i>Total général :</i>		<i>24 869</i>	<i>19 352</i>	<i>15 654</i>	<i>13 487</i>	<i>11 138</i>	<i>9 041</i>	<i>7 392</i>	<i>6 142</i>	<i>5 378</i>	<i>4 529</i>	<i>3 844</i>	<i>3 235</i>

DU MARIAGE

12 ans	13 ans	14 ans	15 ans	16 ans	17 ans	18 ans	19 ans	20-< 22 ans	22-< 25 ans	25-< 30 ans	30 et plus	Durée inconnue	Total
152	144	131	137	61	38	8	11	2	-	-	-	4	1 567
162	175	141	114	74	56	17	9	4	3	-	-	1	1 462
113	137	147	131	88	45	30	8	8	-	-	-	1	1 315
131	143	122	112	106	66	53	20	9	2	-	-	1	1 323
120	132	106	107	94	73	52	27	12	1	-	-	-	1 172
81	92	113	109	117	72	62	39	11	1	-	-	-	1 064
76	86	88	96	114	84	73	48	56	4	-	-	1	1 087
53	77	78	94	92	91	80	55	45	8	-	-	1	1 011
33	55	62	86	69	86	89	57	55	11	-	-	-	849
41	40	51	62	69	55	78	52	55	15	-	-	-	759
962	1 081	1 039	1 048	884	666	542	326	257	45	-	-	9	11 609
28	34	33	45	39	58	47	47	62	26	-	-	-	593
25	27	28	34	39	51	43	53	65	25	3	-	-	544
26	22	14	34	25	33	38	55	87	28	3	-	3	473
14	13	19	22	23	33	38	31	68	34	1	-	1	396
8	8	12	12	12	26	30	23	53	42	2	-	-	302
5	6	13	13	15	18	14	35	64	36	3	-	1	286
6	7	6	10	11	15	11	19	46	33	9	-	1	211
4	5	7	8	11	11	10	3	27	35	7	-	-	161
2	3	4	2	8	5	5	7	25	37	7	-	-	126
1	1	5	4	5	1	7	8	24	27	7	-	-	110
119	126	141	184	188	251	243	281	521	323	42	-	6	3 202
1	2	2	2	2	3	3	4	9	25	6	-	-	69
1	1	2	4	2	2	2	2	12	16	10	-	-	62
1	-	-	2	-	3	-	3	6	5	1	-	-	28
-	-	-	-	2	2	-	-	8	9	3	1	-	30
-	-	1	-	-	1	2	-	-	4	2	-	-	13
-	2	-	-	-	-	-	-	-	3	3	-	-	8
-	-	-	-	-	1	-	-	-	5	2	1	-	11
-	-	-	-	-	-	-	-	-	-	1	1	-	3
1	-	-	-	-	-	-	-	-	1	1	-	-	4
-	1	-	-	-	-	-	-	1	-	-	-	-	7
4	6	5	8	6	12	7	9	36	68	29	3	-	235
-	-	-	-	1	-	-	-	1	-	-	-	-	4
-	1	-	-	1	-	-	-	-	-	-	-	2	12
2 868	2 388	1 881	1 630	1 305	1 006	833	626	815	487	71	3	96	138 020

21. - TAUX DE FECONDITE LEGITIME SELON L'AGE ET LA DUREE DU MARIAGE
POUR 1 000 FEMMES DU GROUPE D'AGES INDIQUE - COMPARAISON 1959 - 1969.

Age de la mère	1959							1969						
	Durée du mariage							Durée du mariage						
	< 5 ans	5 - < 10 ans	10 - < 15 ans	15 - < 20 ans	20 - < 25 ans	25 ans et plus	Total	< 5 ans	5 - < 10 ans	10 - < 15 ans	15 - < 20 ans	20 - < 25 ans	25 ans et plus	Total
15 - < 20 ans	24,19	0,02	-	-	-	-	24,21	28,03	0,03	-	-	-	-	28,06
20 - < 25 ans	139,04	8,22	0,01	-	-	-	147,27	134,00	9,57	0,11	-	-	-	143,68
25 - < 30 ans	96,39	62,35	4,80	0,01	-	-	163,55	77,77	59,96	4,96	0,13	-	-	142,82
30 - < 35 ans	23,74	43,95	30,84	2,03	0,01	-	100,57	15,54	34,79	26,00	2,37	0,01	-	78,71
35 - < 40 ans	6,02	9,92	21,67	11,17	1,02	-	49,80	4,42	5,97	13,91	10,75	0,94	-	35,99
40 - < 45 ans	1,11	1,43	4,20	5,15	3,66	0,16	15,71	1,02	0,85	1,71	3,53	2,60	0,13	9,84
45 - < 50 ans	0,08	0,08	0,16	0,18	0,50	0,21	1,21	0,04	0,06	0,07	0,13	0,31	0,09	0,70
15 - < 50 ans	41,99	19,34	9,60	2,74	0,64	0,05	74,36	37,43	14,39	6,30	2,39	0,55	0,03	61,09

22. - TAUX DE FECONDITE PAR GROUPE D'AGES SELON LE RANG DE LA NAISSANCE
POUR 1 000 FEMMES DU GROUPE D'AGES INDIQUE. - COMPARAISON 1959 - 1969

Age de la mère	1959										Total	
	Rang des naissances compte tenu des enfants précédents nés vivants qu'ils soient encore en vie ou non											
	1	2	3	4	5	6	7	8	9 et plus	Inconnu		
15 - < 20 ans	20,70	3,12	0,37	0,02	-	-	-	-	-	-	-	24,21
20 - < 25 ans	92,04	39,12	11,59	3,29	0,91	0,27	0,07	0,01	-	-	-	147,30
25 - < 30 ans	54,84	54,28	30,02	14,03	6,06	2,58	1,14	0,42	0,21	-	-	163,58
30 - < 35 ans	16,97	24,77	22,12	15,57	9,53	5,31	3,06	1,73	1,52	-	-	100,58
35 - < 40 ans	5,43	8,05	9,00	7,99	6,36	4,71	3,07	2,02	3,19	-	-	49,81
40 - < 45 ans	1,19	1,51	2,03	2,34	1,95	1,79	1,35	0,96	2,60	-	-	15,72
45 - < 50 ans	0,11	0,06	0,08	0,13	0,15	0,14	0,11	0,08	0,34	-	-	1,20

Age de la mère	1969										Total	
	Rang des naissances compte tenu des enfants précédents nés vivants qu'ils soient encore en vie ou non											
	1	2	3	4	5	6	7	8	9 et plus	Inconnu		
15 - < 20 ans	23,82	3,77	0,46	0,04	-	-	-	-	-	-	-	28,09
20 - < 25 ans	87,03	40,99	11,77	3,00	0,78	0,18	0,01	-	-	-	-	143,76
25 - < 30 ans	46,03	51,80	26,98	11,19	4,29	1,73	0,59	0,20	0,07	-	-	142,88
30 - < 35 ans	13,24	21,61	19,04	12,57	6,23	2,96	1,64	0,76	0,74	-	-	78,79
35 - < 40 ans	4,36	6,39	7,14	6,38	4,50	2,94	1,69	1,07	1,54	-	-	36,01
40 - < 45 ans	1,07	1,32	1,50	1,39	1,26	1,06	0,72	0,57	0,97	-	-	9,86
45 - < 50 ans	0,08	0,08	0,08	0,07	0,10	0,07	0,06	0,05	0,11	-	-	0,70

23. - REPARTITION DES NAISSANCES LEGITIMES D'APRES LEUR RANG DE SURVENANCE AU COURS DU MARIAGE ACTUEL ET L'AGE DE LA MERE - ANNEE 1969

(y compris les enfants nés vivants et présentés sans vie, non compris les mort-nés)

Année de la naissance de la mère	Age de la mère en années révolues	Rang des naissances compte tenu des enfants précédents nés vivants qu'ils soient encore en vie ou non										Total des naissances	
		1ère naissance	2e naissance	3e naissance	4e naissance	5e naissance	6e naissance	7e naissance	8e naissance	9e naissance et plus	Non renseigné		
	< 15	6	-	-	-	-	-	-	-	-	-	-	6
	<i>Total :</i>	6	-	-	-	-	-	-	-	-	-	-	6
1954	15	28	-	-	-	-	-	-	-	-	-	-	28
1953	15	43	-	-	-	-	-	-	-	-	-	-	43
	16	127	6	-	-	-	-	-	-	-	-	-	133
1952	16	254	10	1	-	-	-	-	-	-	-	-	265
	17	512	42	3	-	-	-	-	-	-	-	-	557
1951	17	733	68	3	2	-	-	-	-	-	-	-	806
	18	1 054	136	12	3	-	-	-	-	-	-	-	1 205
1950	18	1 459	220	23	2	1	-	-	-	-	-	-	1 705
	19	1 973	372	50	4	-	-	-	-	-	-	-	2 399
1949	19	2 241	479	69	5	-	-	1	-	-	-	-	2 795
	<i>Total :</i>	8 424	1 333	161	16	1	-	1	-	-	-	-	9 936
1949	20	2 516	704	111	13	1	-	-	-	-	-	-	3 345
1948	20	2 991	915	145	20	3	-	-	-	-	-	-	4 074
	21	3 140	1 135	248	32	5	2	-	-	-	-	-	4 562
1947	21	3 263	1 272	312	54	6	1	-	-	-	-	-	4 908
	22	3 662	1 482	453	97	18	4	1	-	-	-	-	5 717
1946	22	3 564	1 654	442	104	24	3	-	-	-	-	-	5 791
	23	3 348	1 753	532	150	35	9	-	-	-	-	-	5 827
1945	23	2 851	1 711	532	161	40	9	-	-	1	-	-	5 305
	24	2 577	1 742	641	204	54	14	1	-	-	-	-	5 233
1944	24	2 426	1 923	688	211	86	19	3	1	-	-	-	5 357
	<i>Total :</i>	30 338	14 291	4 104	1 046	272	61	5	1	1	-	-	50 119
1944	25	2 209	1 883	771	229	77	14	5	1	-	-	-	5 189
1943	25	1 984	1 853	688	236	88	26	12	1	-	-	-	4 888
	26	1 716	1 709	771	306	112	39	12	1	-	-	-	4 666
1942	26	1 404	1 590	705	292	83	35	16	1	-	-	-	4 126
	27	1 145	1 367	727	289	115	39	10	4	1	-	-	3 697
1941	27	1 013	1 330	679	322	119	48	17	11	2	-	-	3 541
	28	862	1 127	715	331	116	55	18	5	2	-	-	3 231
1940	28	850	1 208	815	365	135	66	27	14	4	-	-	3 484
	29	771	1 108	765	355	153	83	18	7	4	-	-	3 264
1939	29	742	1 113	805	361	186	73	27	12	6	-	-	3 325
	<i>Total :</i>	12 696	14 288	7 441	3 086	1 184	478	162	57	19	-	-	39 411
1939	30	663	996	741	437	172	71	34	9	10	-	-	3 133
1938	30	568	994	718	426	211	79	44	17	13	-	-	3 070
	31	532	812	704	428	194	96	36	21	13	-	-	2 836
1937	31	422	713	654	383	178	72	41	21	16	-	-	2 500
	32	382	619	575	372	172	90	52	18	22	-	-	2 302
1936	32	360	540	540	368	191	85	54	33	26	-	-	2 197
	33	283	504	481	345	173	81	49	13	29	-	-	1 958
1935	33	285	458	434	345	189	119	58	25	25	-	-	1 938
	34	251	407	427	325	191	111	62	32	33	-	-	1 839
1934	34	202	397	400	317	187	77	60	39	34	-	-	1 713
	<i>Total :</i>	3 948	6 440	5 674	3 746	1 858	881	490	228	221	-	-	23 486

23.- (suite)

Année de la naissance de la mère	Age de la mère en années révolues	Panorama des naissances compte tenu des enfants précédents nés vivants qu'ils soient encore en vie ou non										
		1ère naissance	2e naissance	3e naissance	4e naissance	5e naissance	6e naissance	7e naissance	8e naissance	9e naissance et plus	Non renseigné	Total des naissances
1934	35	225	307	345	286	169	114	41	39	41	-	1 567
1933	35	172	285	289	284	187	97	59	43	46	-	1 462
	36	188	229	282	252	135	101	46	32	50	-	1 315
1932	36	153	251	279	241	140	103	69	38	49	-	1 323
	37	148	216	226	195	165	105	46	34	37	-	1 172
1931	37	122	191	215	189	127	89	57	30	44	-	1 064
	38	121	168	210	184	150	108	62	31	53	-	1 087
1930	38	103	156	173	167	151	90	71	31	69	-	1 011
	39	97	129	144	145	124	80	47	29	54	-	849
1929	39	77	128	137	114	103	60	48	39	53	-	759
	<i>Total :</i>	<i>1 406</i>	<i>2 060</i>	<i>2 300</i>	<i>2 057</i>	<i>1 451</i>	<i>947</i>	<i>546</i>	<i>346</i>	<i>496</i>	<i>-</i>	<i>11 609</i>
1929	40	65	94	99	88	87	47	40	29	44	-	593
1928	40	75	71	74	73	75	60	39	34	43	-	544
	41	48	74	74	59	62	56	33	22	45	-	473
1927	41	44	53	67	47	48	53	29	21	34	-	396
	42	35	37	37	51	33	28	23	25	33	-	302
1926	42	24	34	41	48	34	24	22	17	42	-	286
	43	17	19	48	28	21	34	13	13	18	-	211
1925	43	20	22	16	16	20	22	11	12	22	-	161
	44	10	12	18	17	15	8	14	9	23	-	126
1924	44	10	13	13	24	13	13	10	4	10	-	110
	<i>Total :</i>	<i>348</i>	<i>429</i>	<i>487</i>	<i>451</i>	<i>408</i>	<i>345</i>	<i>234</i>	<i>186</i>	<i>314</i>	<i>-</i>	<i>3 202</i>
1924	45	8	2	8	10	6	5	8	10	12	-	69
1923	45	3	9	4	5	13	9	5	3	11	-	62
	46	7	4	3	-	5	3	3	1	2	-	28
1922	46	1	4	2	3	5	5	1	1	8	-	30
	47	2	2	3	1	1	1	-	-	3	-	13
1921	47	2	-	1	1	-	-	2	1	1	-	8
	48	1	2	2	3	2	-	-	1	-	-	11
1920	48	-	1	-	-	-	-	-	1	1	-	3
	49	-	-	2	-	1	-	1	-	-	-	4
1919	49	4	1	1	1	-	-	-	-	-	-	7
	<i>Total :</i>	<i>28</i>	<i>25</i>	<i>26</i>	<i>24</i>	<i>33</i>	<i>23</i>	<i>20</i>	<i>18</i>	<i>38</i>	<i>-</i>	<i>235</i>
	50 et plus	1	-	1	-	1	-	1	-	-	-	4
	Age inconnu	4	5	1	-	1	-	1	-	-	-	12
	<i>Total :</i>	<i>57 199</i>	<i>38 871</i>	<i>20 195</i>	<i>10 426</i>	<i>5 209</i>	<i>2 735</i>	<i>1 460</i>	<i>836</i>	<i>1 089</i>	<i>-</i>	<i>138 020</i>

24.- REPARTITION DES NAISSANCES LEGITIMES D'APRES LEUR RANG DE SURVENANCE AU COURS DU MARIAGE ACTUEL ET LA DUREE DE CELUI-CI - ANNEE 1969

(y compris les enfants nés vivants et présentés sans vie, non compris les mort-nés)

Durée du mariage actuel	Année du mariage actuel	Rang des naissances compte tenu des enfants précédents nés vivants qu'il soient encore en vie ou non										Total
		1ère naissance	2e naissance	3e naissance	4e naissance	5e naissance	6e naissance	7e naissance	8e naissance	9e naissance et plus	Non ind.	
Moins d'un mois	1969	288	5	-	-	-	-	-	-	-	-	293
	1968	18	2	-	-	-	-	-	-	-	-	20
<i>Total :</i>		<u>306</u>	<u>7</u>	-	-	-	-	-	-	-	-	<u>313</u>
1 mois	1969	401	5	-	-	-	-	-	-	-	-	406
	1968	68	-	-	-	-	-	-	-	-	-	68
<i>Total :</i>		<u>469</u>	<u>5</u>	-	-	-	-	-	-	-	-	<u>474</u>
2 mois	1969	595	13	-	-	-	-	-	-	-	-	608
	1968	149	1	-	-	-	-	-	-	-	-	150
<i>Total :</i>		<u>744</u>	<u>14</u>	-	-	-	-	-	-	-	-	<u>758</u>
3 mois	1969	1 070	15	1	-	-	-	-	-	-	-	1 086
	1968	464	5	-	-	-	-	-	-	-	-	469
<i>Total :</i>		<u>1 534</u>	<u>20</u>	<u>1</u>	-	-	-	-	-	-	-	<u>1 555</u>
4 mois	1969	1 879	13	-	-	-	-	-	-	-	-	1 892
	1968	1 116	5	-	-	-	-	-	-	-	-	1 121
<i>Total :</i>		<u>2 995</u>	<u>18</u>	-	-	-	-	-	-	-	-	<u>3 013</u>
5 mois	1969	2 050	12	-	-	-	-	-	-	-	-	2 062
	1968	1 886	11	1	-	-	-	-	-	-	-	1 898
<i>Total :</i>		<u>3 936</u>	<u>23</u>	<u>1</u>	-	-	-	-	-	-	-	<u>3 960</u>
6 mois	1969	973	9	1	-	-	-	-	-	-	-	983
	1968	1 350	6	-	-	-	-	-	-	-	-	1 356
<i>Total :</i>		<u>2 323</u>	<u>15</u>	<u>1</u>	-	-	-	-	-	-	-	<u>2 339</u>
7 mois	1969	339	5	1	-	-	-	-	-	-	-	345
	1968	812	10	-	-	-	-	-	-	-	-	822
<i>Total :</i>		<u>1 151</u>	<u>15</u>	<u>1</u>	-	-	-	-	-	-	-	<u>1 167</u>
8 mois	1969	349	8	-	-	-	-	-	-	-	-	357
	1968	1 548	22	1	-	-	-	-	-	-	-	1 571
<i>Total :</i>		<u>1 897</u>	<u>30</u>	<u>1</u>	-	-	-	-	-	-	-	<u>1 928</u>
9 - < 12 mois	1969	542	10	-	-	-	-	-	-	-	-	552
	1968	8 705	104	1	-	-	-	-	-	-	-	8 810
<i>Total :</i>		<u>9 247</u>	<u>114</u>	<u>1</u>	-	-	-	-	-	-	-	<u>9 362</u>
Moins de 1 an	1969	8 486	95	3	-	-	-	-	-	-	-	8 584
	1968	16 116	166	3	-	-	-	-	-	-	-	16 285
<i>Total :</i>		<u>24 602</u>	<u>261</u>	<u>6</u>	-	-	-	-	-	-	-	<u>24 869</u>
1 an	1968	8 966	1 360	32	4	-	-	-	-	-	-	10 362
	1967	5 963	2 950	70	7	-	-	-	-	-	-	8 990
<i>Total :</i>		<u>14 929</u>	<u>4 310</u>	<u>102</u>	<u>11</u>	-	-	-	-	-	-	<u>19 352</u>
2 ans	1967	3 296	3 975	277	9	-	-	-	-	-	-	7 557
	1966	2 982	4 582	505	23	5	-	-	-	-	-	8 097
<i>Total :</i>		<u>6 278</u>	<u>8 557</u>	<u>782</u>	<u>32</u>	<u>5</u>	-	-	-	-	-	<u>15 654</u>

24.- (suite)

Durée du mariage actuel	Année du mariage actuel	Rang des naissances compte tenu des enfants précédents nés vivants qu'ils soient en vie ou non										Total
		1ère nais- sance	2e nais- sance	3e nais- sance	4e nais- sance	5e nais- sance	6e nais- sance	7e nais- sance	8e nais- sance	9e nais- sance et plus	Non ind.	
3 ans	1966	1 912	3 492	1 007	70	9	-	-	-	-	-	6 490
	1965	1 710	3 753	1 395	125	13	1	-	-	-	-	6 997
	<i>Total :</i>	<i>3 622</i>	<i>7 245</i>	<i>2 402</i>	<i>195</i>	<i>22</i>	<i>1</i>	<i>-</i>	<i>-</i>	<i>-</i>	<i>-</i>	<i>13 487</i>
4 ans	1965	1 122	2 569	1 365	270	15	2	-	-	-	-	5 343
	1964	1 128	2 644	1 602	376	39	4	2	-	-	-	5 795
	<i>Total :</i>	<i>2 250</i>	<i>5 213</i>	<i>2 967</i>	<i>646</i>	<i>54</i>	<i>6</i>	<i>2</i>	<i>-</i>	<i>-</i>	<i>-</i>	<i>11 138</i>
5 ans	1964	745	1 750	1 333	437	74	9	4	-	-	-	4 352
	1963	757	1 756	1 443	601	117	13	1	1	-	-	4 689
	<i>Total :</i>	<i>1 502</i>	<i>3 506</i>	<i>2 776</i>	<i>1 038</i>	<i>191</i>	<i>22</i>	<i>5</i>	<i>1</i>	<i>-</i>	<i>-</i>	<i>9 041</i>
6 ans	1963	491	1 194	1 077	543	164	26	2	-	1	-	3 498
	1962	512	1 279	1 203	661	182	51	4	1	1	-	3 894
	<i>Total :</i>	<i>1 003</i>	<i>2 473</i>	<i>2 280</i>	<i>1 204</i>	<i>346</i>	<i>77</i>	<i>6</i>	<i>1</i>	<i>2</i>	<i>-</i>	<i>7 392</i>
7 ans	1962	368	920	843	532	224	51	6	1	-	-	2 945
	1961	437	863	928	639	240	67	18	3	2	-	3 197
	<i>Total :</i>	<i>805</i>	<i>1 783</i>	<i>1 771</i>	<i>1 171</i>	<i>464</i>	<i>118</i>	<i>24</i>	<i>4</i>	<i>2</i>	<i>-</i>	<i>6 142</i>
8 ans	1961	278	645	729	550	232	87	21	1	-	-	2 543
	1960	284	718	829	566	276	114	37	9	2	-	2 835
	<i>Total :</i>	<i>562</i>	<i>1 363</i>	<i>1 558</i>	<i>1 116</i>	<i>508</i>	<i>201</i>	<i>58</i>	<i>10</i>	<i>2</i>	<i>-</i>	<i>5 378</i>
9 ans	1960	212	508	599	465	264	119	34	10	4	-	2 215
	1959	202	491	657	494	279	121	42	21	7	-	2 314
	<i>Total :</i>	<i>414</i>	<i>999</i>	<i>1 256</i>	<i>959</i>	<i>543</i>	<i>240</i>	<i>76</i>	<i>31</i>	<i>11</i>	<i>-</i>	<i>4 529</i>
10 ans	1959	154	342	486	405	245	116	48	20	6	-	1 822
	1958	163	432	505	410	272	148	64	17	11	-	2 022
	<i>Total :</i>	<i>317</i>	<i>774</i>	<i>991</i>	<i>815</i>	<i>517</i>	<i>264</i>	<i>112</i>	<i>37</i>	<i>17</i>	<i>-</i>	<i>3 844</i>
11 ans	1958	115	277	398	331	215	130	57	26	11	-	1 560
	1957	108	312	436	338	237	112	81	33	18	-	1 675
	<i>Total :</i>	<i>223</i>	<i>589</i>	<i>834</i>	<i>669</i>	<i>452</i>	<i>242</i>	<i>138</i>	<i>59</i>	<i>29</i>	<i>-</i>	<i>3 235</i>
12 ans	1957	82	229	303	344	196	141	63	26	26	-	1 410
	1956	102	266	288	291	206	148	88	38	31	-	1 458
	<i>Total :</i>	<i>184</i>	<i>495</i>	<i>591</i>	<i>635</i>	<i>402</i>	<i>289</i>	<i>151</i>	<i>64</i>	<i>57</i>	<i>-</i>	<i>2 868</i>
13 ans	1956	65	196	235	233	176	115	66	36	24	-	1 146
	1955	77	179	227	256	214	127	77	47	38	-	1 242
	<i>Total :</i>	<i>142</i>	<i>375</i>	<i>462</i>	<i>489</i>	<i>390</i>	<i>242</i>	<i>143</i>	<i>83</i>	<i>62</i>	<i>-</i>	<i>2 388</i>
14 ans	1955	50	128	180	199	140	96	55	35	42	-	925
	1954	37	124	202	176	158	92	78	47	42	-	956
	<i>Total :</i>	<i>87</i>	<i>252</i>	<i>382</i>	<i>375</i>	<i>298</i>	<i>188</i>	<i>133</i>	<i>82</i>	<i>84</i>	<i>-</i>	<i>1 881</i>
15 ans	1954	27	98	169	150	147	96	49	32	52	-	820
	1953	46	89	150	138	121	86	60	55	65	-	810
	<i>Total :</i>	<i>73</i>	<i>187</i>	<i>319</i>	<i>288</i>	<i>268</i>	<i>182</i>	<i>109</i>	<i>87</i>	<i>117</i>	<i>-</i>	<i>1 630</i>
16 ans	1953	25	77	115	100	84	83	48	36	41	-	609
	1952	31	79	111	120	105	71	66	40	73	-	696
	<i>Total :</i>	<i>56</i>	<i>156</i>	<i>226</i>	<i>220</i>	<i>189</i>	<i>154</i>	<i>114</i>	<i>76</i>	<i>114</i>	<i>-</i>	<i>1 305</i>

24.- (suite)

Durée du mariage actuel	Année du mariage actuel	Rang des naissances compte tenu des enfants précédents nés vivants qu'ils soient en vie ou non										Total
		1ère nais- sance	2e nais- sance	3e nais- sance	4e nais- sance	5e nais- sance	6e nais- sance	7e nais- sance	8e nais- sance	9e nais- sance et plus	Non ind.	
17 ans	1952	19	50	71	82	66	66	40	34	53	-	481
	1951	16	48	89	78	94	73	51	33	43	-	525
<i>Total</i>		<u>35</u>	<u>98</u>	<u>160</u>	<u>160</u>	<u>160</u>	<u>139</u>	<u>91</u>	<u>67</u>	<u>96</u>	-	<u>1 006</u>
18 ans	1951	14	46	45	60	70	54	36	27	47	-	399
	1950	8	32	58	73	62	59	38	40	64	-	434
<i>Total :</i>		<u>22</u>	<u>78</u>	<u>103</u>	<u>133</u>	<u>132</u>	<u>113</u>	<u>74</u>	<u>67</u>	<u>111</u>	-	<u>833</u>
19 ans	1950	9	35	45	47	39	40	26	27	54	-	322
	1949	7	25	31	37	53	42	36	24	49	-	304
<i>Total :</i>		<u>16</u>	<u>60</u>	<u>76</u>	<u>84</u>	<u>92</u>	<u>82</u>	<u>62</u>	<u>51</u>	<u>103</u>	-	<u>626</u>
20 ans	1949	7	18	26	32	21	29	25	15	38	-	211
	1948	12	15	26	41	32	33	27	21	39	-	246
<i>Total :</i>		<u>19</u>	<u>33</u>	<u>52</u>	<u>73</u>	<u>53</u>	<u>62</u>	<u>52</u>	<u>36</u>	<u>77</u>	-	<u>457</u>
21 ans	1948	8	16	22	26	29	24	17	13	40	-	195
	1947	2	10	22	22	21	22	21	10	33	-	163
<i>Total :</i>		<u>10</u>	<u>26</u>	<u>44</u>	<u>48</u>	<u>50</u>	<u>46</u>	<u>38</u>	<u>23</u>	<u>73</u>	-	<u>358</u>
22 ans	1947	2	7	15	8	16	16	16	9	25	-	114
	1946	-	6	9	13	12	17	12	13	19	-	101
<i>Total :</i>		<u>2</u>	<u>13</u>	<u>24</u>	<u>21</u>	<u>28</u>	<u>33</u>	<u>28</u>	<u>22</u>	<u>44</u>	-	<u>215</u>
23 ans	1946	-	6	5	8	7	8	6	10	16	-	67
	1945	1	1	8	10	11	6	12	6	18	-	73
<i>Total :</i>		<u>2</u>	<u>7</u>	<u>13</u>	<u>18</u>	<u>18</u>	<u>14</u>	<u>18</u>	<u>16</u>	<u>34</u>	-	<u>140</u>
24 ans	1945	1	3	4	6	2	1	4	3	15	-	45
	1944	1	1	1	4	9	7	5	-	9	-	37
<i>Total :</i>		<u>2</u>	<u>4</u>	<u>5</u>	<u>10</u>	<u>11</u>	<u>8</u>	<u>9</u>	<u>3</u>	<u>24</u>	-	<u>82</u>
25 ans et plus		9	3	6	4	6	7	6	8	25	-	74
Durée inconnue		33	11	7	12	10	5	11	2	5	-	96
<i>Total général:</i>		<u>57 199</u>	<u>38 871</u>	<u>20 195</u>	<u>10 426</u>	<u>5 209</u>	<u>2 735</u>	<u>1 460</u>	<u>836</u>	<u>1 089</u>	-	<u>138 020</u>

25. - REPARTITION DES NAISSANCES LEGITIMES D'APRES LE SEXE ET LEUR RANG DE SURVENANCE
 AU COURS DU MARIAGE ACTUEL ET D'APRES LE SEXE DU PRECEDENT ENFANT NE VIVANT - ANNEE 1969

(y compris les enfants nés vivants et présentés sans vie, non compris les mort-nés)

Sexe du nouveau-né et rang de la naissance compte tenu des enfants précédents nés vivants qu'ils soient encore en vie ou non			Sexe du précédent enfant né vivant		
Rang	Sexe	Nombre	Masculin	Féminin	Non déclaré
2e naissance	masculin	20 029	10 397	9 632	-
	féminin	18 842	9 820	9 021	1
3e naissance	masculin	10 325	5 371	4 949	5
	féminin	9 870	5 082	4 785	3
4e naissance	masculin	5 269	2 753	2 510	6
	féminin	5 157	2 598	2 555	4
5e naissance	masculin	2 675	1 373	1 301	1
	féminin	2 534	1 306	1 227	1
6e naissance	masculin	1 446	755	690	1
	féminin	1 289	668	620	1
7e naissance	masculin	751	391	359	1
	féminin	709	342	367	-
8e naissance	masculin	431	196	235	-
	féminin	405	198	207	-
9e naissance et plus	masculin	570	311	258	1
	féminin	519	254	263	2
Inconnu	masculin	-	-	-	-
	féminin	-	-	-	-
Total :	masculin	41 496	21 547	19 934	15
	féminin	39 325	20 268	19 045	12
Total :		80 821	41 815	38 979	27

26.- REPARTITION DES NAISSANCES LEGITIMES D'APRES LEUR RANG DE SURVENANCE AU COURS DU MARIAGE ACTUEL ET D'APRES L'INTERVALLE DE TEMPS ECOULE APRES LA NAISSANCE PRECEDENTE - ANNEE 1969
(y compris les enfants nés vivants et présentés sans vie, non compris les mort-nés)

Temps écoulé depuis la naissance précédente	Année de la naissance précédente	Rang des naissances compte tenu des enfants précédents, nés vivants, qu'ils soient encore en vie ou non.									Total des naissances de rang 2 et plus
		2e naissance	3e naissance	4e naissance	5e naissance	6e naissance	7e naissance	8e naissance	9e naissance et plus	Inconnu	
Moins de 1 an	1969	592	438	268	134	71	54	23	35	-	1 615
	1968	1 717	602	299	145	73	33	27	32	-	2 928
1 an	1968	7 033	2 976	1 482	725	389	225	127	173	-	13 130
	1967	6 162	2 757	1 402	688	345	195	134	189	-	11 872
2 ans	1967	4 594	2 159	1 053	561	313	159	91	131	-	9 061
	1966	4 109	1 902	958	484	252	122	97	103	-	8 027
3 ans	1966	2 808	1 484	811	391	209	131	64	99	-	5 997
	1965	2 384	1 304	718	336	184	102	60	77	-	5 165
4 ans	1965	1 701	1 045	611	301	159	69	40	57	-	3 983
	1964	1 423	990	505	273	125	80	34	46	-	3 476
5 ans	1964	1 023	710	404	174	128	61	30	31	-	2 561
	1963	920	596	340	195	101	43	33	30	-	2 258
6 ans	1963	653	495	271	129	76	36	13	22	-	1 695
	1962	535	462	209	117	60	35	17	12	-	1 447
7 ans	1962	400	336	176	104	48	24	7	16	-	1 111
	1961	393	323	147	89	37	26	9	5	-	1 029
8 ans	1961	335	227	145	69	33	10	6	6	-	831
	1960	291	196	113	56	31	16	7	4	-	714
9 ans	1960	231	183	97	48	16	6	1	3	-	585
	1959	201	149	61	35	20	5	1	1	-	473
10 ans	1959	193	127	46	27	11	7	1	4	-	416
	1958	165	90	60	23	10	3	-	-	-	351
11 ans	1958	123	99	28	13	12	1	2	-	-	278
	1957	108	78	30	11	7	4	3	2	-	243
12 ans	1957	106	58	33	13	5	3	1	-	-	219
	1956	93	62	27	8	5	1	-	-	-	196
13 ans	1956	68	44	21	6	2	-	-	-	-	141
	1955	64	42	16	6	-	-	1	1	-	130
14 ans	1955	42	32	9	3	1	1	1	1	-	90
	1954	44	31	13	3	-	-	-	-	-	91
15 ans	1954	35	20	7	4	-	-	1	-	-	67
	1953	32	17	8	3	1	-	-	-	-	61
16 ans	1953	24	11	-	1	-	-	-	-	-	36
	1952	14	12	2	4	-	-	-	-	-	32
17 ans	1952	23	14	4	3	-	-	-	-	-	44
	1951	12	7	-	1	-	-	-	-	-	20
18 ans	1951	15	5	2	-	-	-	-	-	-	22
	1950	8	7	1	-	-	-	-	1	-	17
19 ans	1950	9	4	3	-	-	-	-	-	-	16
	1949	7	2	1	-	-	-	-	-	-	10
20 ans	1949	4	3	1	-	-	-	-	-	-	8
	1948	4	1	-	-	-	-	-	-	-	5
21 ans	1948	5	1	1	-	-	-	-	-	-	7
	1947	4	-	-	-	1	-	-	-	-	5
22 ans	1947	4	-	-	1	-	-	-	-	-	5
	1946	3	-	-	-	-	-	-	-	-	3
23 ans	1946	1	1	-	-	-	-	-	-	-	2
	1945	1	1	-	-	-	-	-	-	-	2
24 ans	1945	1	-	-	-	-	-	-	-	-	1
	1944	-	-	-	-	-	-	-	-	-	-
25 ans	1944	-	-	-	-	-	-	-	-	-	-
	1943	-	-	-	-	-	-	-	-	-	-
Inconnu		154	92	43	25	10	8	5	8	-	345
<i>Total général :</i>		<i>38 871</i>	<i>20 195</i>	<i>10 426</i>	<i>5 209</i>	<i>2 735</i>	<i>1 460</i>	<i>836</i>	<i>1 089</i>	<i>-</i>	<i>80 871</i>

27.- REPARTITION DES NAISSANCES LEGITIMES D'APRES L'ETAT SOCIAL, L'AGE DE LA MERE ET LE RANG DE SURVENANCE
DES NOUVEAU-NES AU COURS DU MARIAGE ACTUEL - Année 1969
(y compris les enfants nés vivants et présentés sans vie, non compris les mort-nés)

Age de la mère	RANG DES NAISSANCES COMPTE TENU DES													
	1ère naissance						2ème naissance						Total	
	Etat social de la mère						Etat social de la mère							
	sans profession	Chef d'entreprise	employée		ouvrière		sans profession	Chef d'entreprise	employée		ouvrière			
			activité exercée						activité exercée					
à domicile			au dehors	à domicile	au dehors	à domicile			au dehors	à domicile	au dehors			
Moins de 15 ans	4	-	-	-	-	2	6	-	-	-	-	-	-	
15 - < 20 ans	4 931	110	10	1 021	6	2 346	8 424	1 054	15	1	57	1	205	1 333
20 - < 25 ans	13 300	888	64	9 312	37	6 737	30 338	10 085	396	27	1 933	20	1 830	14 291
25 - < 30 ans	5 052	530	29	5 033	13	2 039	12 696	9 087	566	21	3 317	16	1 281	14 288
30 - < 35 ans	1 870	176	8	1 207	12	675	3 948	4 158	275	11	1 373	10	613	6 440
35 - < 40 ans	817	82	3	301	3	200	1 406	1 411	107	3	298	-	241	2 060
40 - < 45 ans	213	20	1	73	-	41	348	307	20	1	53	2	46	429
45 ans et plus	16	2	2	7	-	2	29	18	-	-	4	-	3	25
Inconnu	3	-	-	1	-	-	4	4	1	-	-	-	-	5
<i>Total 1969</i>	<i>26 206</i>	<i>1 808</i>	<i>117</i>	<i>16 955</i>	<i>71</i>	<i>12 042</i>	<i>57 199</i>	<i>26 124</i>	<i>1 380</i>	<i>64</i>	<i>7 035</i>	<i>49</i>	<i>4 219</i>	<i>38 871</i>

Répartition

1955	2 832	83	7	269	14	500	3 705	2 233	63	3	84	6	149	2 538
1956	2 770	93	8	296	7	541	3 715	2 208	72	4	94	3	151	2 532
1957	2 750	100	10	307	12	542	3 721	2 201	79	4	99	5	148	2 536
1958	2 694	101	8	341	16	548	3 708	2 209	72	5	110	8	148	2 552
1959	2 599	103	11	382	16	562	3 673	2 226	81	6	128	8	153	2 602
1960	2 459	109	13	449	12	562	3 604	2 199	88	8	152	7	167	2 621
1961	2 360	118	11	480	11	558	3 538	2 198	91	7	178	7	176	2 657
1962	2 239	115	8	513	16	572	3 463	2 212	94	6	191	9	179	2 691
1963	2 167	108	9	591	13	601	3 489	2 163	94	6	213	11	189	2 676
1964	2 080	107	6	668	10	631	3 502	2 124	94	4	257	8	207	2 694
1965	2 055	112	7	771	12	683	3 640	2 072	96	6	294	9	217	2 694
1966	2 046	113	10	868	9	741	3 787	2 034	92	6	335	6	233	2 706
1967	2 025	124	6	977	11	773	3 916	2 015	103	5	391	8	254	2 776
1968	1 963	126	10	1 092	6	841	4 038	1 963	101	5	447	6	278	2 800
1969	1 899	131	8	1 228	5	873	4 144	1 893	100	4	510	3	306	2 816

ENFANTS PRECEDENTS NES VIVANTS QU'ILS SOIENT ENCORE EN VIE OU NON																						
3ème naissance							4ème naissance							5ème naissance et plus							Inconnus et non indiqués	Total général
Etat social de la mère							Etat social de la mère							Etat social de la mère								
sans profession	Chef d'entreprise	activité exercée				Total	sans profession	Chef d'entreprise	activité exercée				Total	sans profession	Chef d'entreprise	activité exercée				Total		
		à domicile	au dehors	à domicile	au dehors				à domicile	au dehors	à domicile	au dehors				à domicile	au dehors					
-	-	-	-	-	-	-	-	-	-	-	-	-	-	-	-	-	-	-	-	-	6	
147	-	-	3	-	11	161	14	-	-	1	-	1	16	1	-	-	1	-	-	2	9 936	
3 466	95	6	178	3	356	4 104	952	23	-	16	2	53	1 046	314	7	-	4	-	15	340	50 119	
5 913	270	8	823	13	414	7 441	2 700	93	3	145	2	143	3 086	1 777	32	-	30	-	61	1 900	39 411	
4 380	247	7	698	4	338	5 674	3 245	147	1	226	2	125	3 746	3 417	96	4	71	3	87	3 678	23 486	
1 853	103	-	198	4	142	2 300	1 777	92	1	98	4	85	2 057	3 489	117	2	71	4	103	3 786	11 609	
403	16	3	36	2	27	487	384	18	2	22	1	24	451	1 381	46	2	20	4	34	1 487	3 202	
22	2	-	2	-	1	27	21	1	-	1	-	1	24	128	3	-	2	-	1	134	239	
1	-	-	-	-	-	1	-	-	-	-	-	-	-	2	-	-	-	-	-	2	12	
16 185	733	24	1 938	26	1 289	20 195	9 093	374	7	509	11	432	10 426	10 509	301	8	199	11	301	11 329	138 020	

proportionnelle

1 427	41	1	24	2	46	1 541	858	23	0	9	1	14	905	1 174	30	0	4	1	13	1 222	89	10 000
1 394	46	1	27	1	47	1 516	854	25	1	10	0	20	910	1 188	34	0	5	0	14	1 241	86	10 000
1 385	47	2	29	2	45	1 510	835	24	1	10	1	15	886	1 212	34	0	6	1	11	1 264	83	10 000
1 385	45	3	35	3	44	1 515	842	29	1	12	1	15	900	1 198	34	1	5	1	12	1 251	74	10 000
1 386	47	2	39	3	46	1 523	827	27	1	11	1	17	884	1 186	35	1	7	1	13	1 243	75	10 000
1 392	49	4	44	3	52	1 544	841	30	1	16	1	18	907	1 196	33	1	9	0	13	1 252	72	10 000
1 408	53	3	56	2	56	1 578	842	28	2	19	1	23	915	1 208	38	1	10	1	16	1 274	38	10 000
1 443	56	2	59	3	56	1 619	840	32	1	20	1	23	917	1 197	36	1	13	1	17	1 265	45	10 000
1 440	56	3	69	5	61	1 634	843	30	2	22	1	21	919	1 172	34	1	12	1	17	1 237	45	10 000
1 418	55	2	82	3	59	1 619	855	31	1	24	1	25	937	1 134	33	0	14	0	20	1 201	47	10 000
1 386	54	2	92	4	69	1 607	818	30	1	30	1	25	905	1 044	30	1	12	1	21	1 109	45	10 000
1 327	55	3	99	3	77	1 564	785	24	1	29	1	30	870	963	27	1	14	-	19	1 074	49	10 000
1 291	55	2	117	4	79	1 548	724	24	1	35	1	29	814	880	27	1	14	1	23	946	-	10 000
1 242	54	2	123	2	87	1 510	694	25	1	33	1	32	786	808	24	-	13	1	20	866	-	10 000
1 173	53	2	140	2	93	1 463	659	27	1	37	1	31	756	761	22	1	14	1	22	821	-	10 000

28.- REPARTITION DES NAISSANCES LEGITIMES D'APRES LEUR RANG DE SURVENANCE AU COURS DU MARIAGE ACTUEL ET LA PROFESSION DU PERE - ANNEE 1969
(y compris les enfants nés vivants et présentés sans vie, non compris les mort-nés)

Profession et état social du père	(Rang des naissances compte tenu des enfants précédents qu'ils soient encore en vie ou non)										Total Général
	1ère nais- sance	2e nais- sance	3e nais- sance	4e nais- sance	5e nais- sance	6e nais- sance	7e nais- sance	8e nais- sance	9e nais- sance et plus	Non indi- qué	
Professions libérales, personnel enseignant, artistes, techniciens et assimilés :											
Chef d'établissement	892	763	436	254	92	47	12	8	2	-	2 506
Employé	7 565	5 234	2 310	898	299	105	44	27	18	-	16 500
Ouvrier	55	33	8	2	4	1	-	-	-	-	103
<i>Total :</i>	<i>8 512</i>	<i>6 030</i>	<i>2 754</i>	<i>1 154</i>	<i>395</i>	<i>153</i>	<i>56</i>	<i>35</i>	<i>20</i>	<i>-</i>	<i>19 109</i>
Chefs d'entreprise et cadres administratifs supérieurs :											
Chef d'établissement	686	603	354	163	69	35	13	10	8	-	1 941
Employé	371	355	201	84	50	19	6	2	5	-	1 093
<i>Total :</i>	<i>1 057</i>	<i>958</i>	<i>555</i>	<i>247</i>	<i>119</i>	<i>54</i>	<i>19</i>	<i>12</i>	<i>13</i>	<i>-</i>	<i>3 034</i>
Personnel administratif :											
Employé	8 270	5 289	2 329	963	401	199	87	35	50	-	17 623
<i>Total :</i>	<i>8 270</i>	<i>5 289</i>	<i>2 329</i>	<i>963</i>	<i>401</i>	<i>199</i>	<i>87</i>	<i>35</i>	<i>50</i>	<i>-</i>	<i>17 623</i>
Commerçants et personnel de vente :											
Chef d'établissement	1 390	1 192	655	357	143	66	42	21	25	-	3 891
Employé	1 254	884	367	174	71	22	16	14	5	-	2 807
Ouvrier	87	56	19	16	5	3	2	-	-	-	188
<i>Total :</i>	<i>2 731</i>	<i>2 132</i>	<i>1 041</i>	<i>547</i>	<i>219</i>	<i>91</i>	<i>60</i>	<i>35</i>	<i>30</i>	<i>-</i>	<i>6 886</i>
Agriculteurs, chasseurs, pêcheurs, bûcherons et assimilés :											
Chef d'établissement	1 365	1 310	958	569	327	186	102	67	74	-	4 958
Ouvrier	390	281	171	92	39	27	10	9	11	-	1 030
<i>Total :</i>	<i>1 755</i>	<i>1 591</i>	<i>1 129</i>	<i>661</i>	<i>366</i>	<i>213</i>	<i>112</i>	<i>76</i>	<i>85</i>	<i>-</i>	<i>5 988</i>
Mineurs, carriers et assimilés :											
Ouvrier	559	667	610	528	368	199	147	71	86	-	3 235
<i>Total :</i>	<i>559</i>	<i>667</i>	<i>610</i>	<i>528</i>	<i>368</i>	<i>199</i>	<i>147</i>	<i>71</i>	<i>86</i>	<i>-</i>	<i>3 235</i>
Travailleurs des transports et des communications :											
Chef d'établissement	84	91	47	29	8	2	5	1	3	-	270
Employé	644	431	227	98	48	22	7	7	9	-	1 493
Ouvrier	2 685	2 223	1 414	803	457	245	127	56	96	-	8 106
<i>Total :</i>	<i>3 413</i>	<i>2 745</i>	<i>1 688</i>	<i>930</i>	<i>513</i>	<i>269</i>	<i>139</i>	<i>64</i>	<i>108</i>	<i>-</i>	<i>9 869</i>
Artisans, travailleurs des ind. manuf. et de la construction et manoeuvres N.C.A. :											
Chef d'établissement	1 578	1 332	746	369	171	67	42	14	23	-	4 342
Employé	116	69	24	10	6	3	1	2	-	-	231
Ouvrier	25 122	15 920	8 236	4 381	2 334	1 285	699	428	561	-	58 966
<i>Total :</i>	<i>26 816</i>	<i>17 321</i>	<i>9 006</i>	<i>4 760</i>	<i>2 511</i>	<i>1 355</i>	<i>742</i>	<i>444</i>	<i>584</i>	<i>-</i>	<i>63 539</i>
Travailleurs spécialisés dans services, sports et activités récréatives :											
Chef d'établissement	293	148	58	29	10	9	2	1	2	-	552
Employé	824	586	264	121	51	26	12	2	5	-	1 891
Ouvrier	530	305	108	60	31	23	4	4	7	-	1 072
<i>Total :</i>	<i>1 647</i>	<i>1 039</i>	<i>430</i>	<i>210</i>	<i>92</i>	<i>58</i>	<i>18</i>	<i>7</i>	<i>14</i>	<i>-</i>	<i>3 515</i>
Militaires de carrière et miliciens	1 199	703	426	250	109	57	27	17	17	-	2 805
Sans profession	1 240	396	227	176	116	87	53	40	82	-	2 417
Père décédé	-	-	-	-	-	-	-	-	-	-	-
<i>Total général :</i>	<i>57 199</i>	<i>38 871</i>	<i>20 195</i>	<i>10 428</i>	<i>5 209</i>	<i>2 735</i>	<i>1 460</i>	<i>836</i>	<i>1 089</i>	<i>-</i>	<i>138 020</i>

29.- REPARTITION DES NAISSANCES D'APRES LE MOIS DE D'APRES LE MOIS DE L'ACCOUCHEMENT - ANNEE 1969
(y compris les enfants nés vivants et présentés sans vie, non compris les mort-nés)

Provinces	janvier	février	mars	avril	mai	juin	juil- let	août	sep- tembre	octo- bre	novem- bre	décem- bre	Total
Anvers	1 915	1 727	1 981	1 981	2 077	1 931	1 938	1 937	1 858	1 944	1 659	1 867	22 815
Brabant	2 340	2 178	2 570	2 525	2 591	2 376	2 638	2 484	2 474	2 456	2 144	2 391	29 167
Hainaut	1 600	1 492	1 624	1 674	1 701	1 556	1 573	1 611	1 608	1 708	1 514	1 551	19 212
Liège	1 178	1 077	1 162	1 184	1 226	1 128	1 203	1 142	1 134	1 152	1 083	1 124	13 793
Limbourg	977	970	1 041	1 028	1 144	1 020	1 054	943	992	910	836	959	11 874
Luxembourg	276	274	304	273	317	309	282	274	283	252	237	265	3 346
Namur	543	366	522	474	509	461	525	448	496	458	457	435	5 694
Flandre orientale	1 632	1 532	1 669	1 629	1 809	1 602	1 714	1 616	1 590	1 583	1 507	1 596	19 479
Flandre occidentale	1 387	1 294	1 435	1 408	1 446	1 403	1 439	1 341	1 362	1 311	1 241	1 352	16 419
<i>Le Royaume</i>	<i>11 848</i>	<i>10 910</i>	<i>12 308</i>	<i>12 176</i>	<i>12 820</i>	<i>11 786</i>	<i>12 366</i>	<i>11 796</i>	<i>11 797</i>	<i>11 774</i>	<i>10 678</i>	<i>11 540</i>	<i>141 799</i>

30.- REPARTITION DES NAISSANCES D'APRES LE LIEU DE L'ACCOUCHEMENT - ANNEE 1969.
(y compris les enfants nés vivants et présentés sans vie, non compris les mort-nés)

Lieu de l'accouchement	Légitimité	An- vers	Bra- bant	Hai- naut	Liège	Lim- bourg	Luxem- bourg	Namur	Flandre orien- tale	Flandre occiden- tale	le Royaume
A domicile	légitime	212	277	738	521	673	252	405	206	113	3 397
	illégitime	10	16	61	33	17	8	9	6	4	164
	<i>Total</i>	<i>222</i>	<i>293</i>	<i>799</i>	<i>554</i>	<i>690</i>	<i>260</i>	<i>414</i>	<i>212</i>	<i>117</i>	<i>3 561</i>
Dans une maison particulière	légitime	12	36	41	43	16	20	25	8	7	208
	illégitime	1	2	4	5	-	-	3	-	-	15
	<i>Total</i>	<i>13</i>	<i>38</i>	<i>45</i>	<i>48</i>	<i>16</i>	<i>20</i>	<i>28</i>	<i>8</i>	<i>7</i>	<i>223</i>
A la maternité	légitime	20 981	25 277	17 010	12 078	8 498	2 466	5 008	18 479	16 011	125 898
	illégitime	477	907	546	464	114	41	172	341	210	3 272
	<i>Total</i>	<i>21 458</i>	<i>26 184</i>	<i>17 556</i>	<i>12 542</i>	<i>8 612</i>	<i>2 507</i>	<i>5 180</i>	<i>18 820</i>	<i>16 221</i>	<i>129 080</i>
A l'hôpital	légitime	1 071	2 438	782	636	2 520	539	67	411	51	8 515
	illégitime	37	204	21	7	28	14	1	7	4	323
	<i>Total</i>	<i>1 108</i>	<i>2 642</i>	<i>803</i>	<i>643</i>	<i>2 548</i>	<i>553</i>	<i>68</i>	<i>418</i>	<i>55</i>	<i>8 838</i>
Autre lieu non déclaré	légitime	14	7	8	6	8	6	4	21	13	92
	illégitime	-	3	1	-	-	-	-	-	1	5
	<i>Total</i>	<i>14</i>	<i>10</i>	<i>9</i>	<i>6</i>	<i>8</i>	<i>6</i>	<i>4</i>	<i>21</i>	<i>14</i>	<i>97</i>
<i>Total général :</i>		<i>22 815</i>	<i>29 167</i>	<i>19 212</i>	<i>13 793</i>	<i>11 874</i>	<i>3 346</i>	<i>5 694</i>	<i>19 479</i>	<i>16 419</i>	<i>141 799</i>

31.- REPARTITION DES NOUVEAU-NES D'APRES LA NATIONALITE ACTUELLE DES PARENTS - ANNEE 1969
(y compris les enfants nés vivants et présentés sans vie, non compris les mort-nés)

Arrondissements, provinces et régions linguistiques	Naissance							
	Père et mère belges		Père belge et mère étrangère		Père étranger et mère belge		Père et mère étrangers	
	Garçons	Filles	Garçons	Filles	Garçons	Filles	Garçons	Filles
Anvers	5 887	5 440	12	13	196	167	295	263
Malines	1 999	1 915	1	1	13	12	37	30
Turnhout	2 980	2 816	2	3	68	47	48	45
<i>Anvers :</i>	<i>10 866</i>	<i>10 171</i>	<i>15</i>	<i>17</i>	<i>277</i>	<i>226</i>	<i>380</i>	<i>338</i>
Bruxelles-Capitale	4 671	4 481	70	71	321	325	1 754	1 645
Arr. (loi 2.8.1963)	278	281	3	3	7	11	45	31
Hal-Vilvorde	2 775	2 605	8	4	33	41	99	103
Louvain	2 739	2 603	3	7	36	25	69	76
Nivelles	1 347	1 199	10	10	56	52	63	75
<i>Brabant :</i>	<i>11 810</i>	<i>11 169</i>	<i>94</i>	<i>95</i>	<i>453</i>	<i>454</i>	<i>2 030</i>	<i>1 930</i>
Ath	451	430	1	2	16	22	36	28
Charleroi	2 361	2 225	14	21	207	174	779	724
Mons	1 346	1 336	13	12	91	85	420	381
Mouscron	407	384	16	32	65	57	41	36
Soignies	888	876	8	6	51	54	264	274
Thuin	799	694	19	11	49	55	128	130
Tournai	957	900	12	5	61	53	31	41
<i>Hainaut :</i>	<i>7 209</i>	<i>6 845</i>	<i>83</i>	<i>89</i>	<i>540</i>	<i>500</i>	<i>1 699</i>	<i>1 614</i>
Huy	541	527	-	4	25	18	16	25
Liège	3 155	2 828	28	23	229	201	720	707
Verviers	1 636	1 580	5	3	83	56	100	100
Waremmes	331	315	1	1	6	5	8	7
<i>Liège :</i>	<i>5 663</i>	<i>5 250</i>	<i>34</i>	<i>31</i>	<i>343</i>	<i>280</i>	<i>844</i>	<i>839</i>
Hasselt	2 435	2 358	6	4	64	58	415	424
Masseik	1 395	1 321	1	1	43	41	85	85
Tongres	1 369	1 255	1	3	48	43	123	137
<i>Limbourg :</i>	<i>5 199</i>	<i>4 934</i>	<i>8</i>	<i>8</i>	<i>155</i>	<i>142</i>	<i>623</i>	<i>646</i>
Arlon	301	314	5	4	35	21	21	30
Bastogne	297	250	1	1	3	2	3	3
Marche-en-Famenne	287	303	2	-	6	2	6	3
Neufchâteau	387	361	3	3	9	6	9	4
Virton	252	269	6	7	26	21	10	10
<i>Luxembourg :</i>	<i>1 524</i>	<i>1 497</i>	<i>17</i>	<i>15</i>	<i>79</i>	<i>52</i>	<i>49</i>	<i>50</i>
Dinant	591	564	3	2	16	19	10	15
Namur	1 626	1 482	7	6	61	49	100	99
Philippeville	409	378	5	7	21	15	12	12
<i>Namur :</i>	<i>2 626</i>	<i>2 424</i>	<i>15</i>	<i>15</i>	<i>98</i>	<i>83</i>	<i>122</i>	<i>126</i>
Alost	2 019	1 891	2	1	11	8	12	6
Termonde	1 283	1 340	1	1	9	5	7	10
Leklo	650	574	1	-	17	8	5	6
Gand	3 338	3 104	6	8	39	38	60	67
Audenarde	741	694	1	-	3	5	1	5
Saint-Nicolas	1 556	1 479	5	6	13	19	36	34
<i>Flandre orientale :</i>	<i>9 587</i>	<i>9 082</i>	<i>16</i>	<i>16</i>	<i>92</i>	<i>83</i>	<i>121</i>	<i>128</i>
Bruges	1 946	1 753	4	3	14	16	11	3
Dixmude	376	382	1	1	1	3	1	-
Ypres	809	781	5	2	17	18	1	5
Courtrai	2 077	1 917	6	9	22	22	9	10
Ostende	958	880	2	-	12	9	6	6
Roulers	1 092	1 138	-	-	2	7	1	2
Tielt	601	556	-	-	1	2	2	-
Furnes	342	337	-	1	10	5	2	1
<i>Flandre occidentale :</i>	<i>8 201</i>	<i>7 744</i>	<i>18</i>	<i>16</i>	<i>79</i>	<i>82</i>	<i>33</i>	<i>27</i>
<i>Le Royaume :</i>	<i>62 685</i>	<i>59 116</i>	<i>300</i>	<i>302</i>	<i>2 116</i>	<i>1 902</i>	<i>5 901</i>	<i>5 698</i>
Région de langue néerlandaise :	39 645	37 420	71	71	679	610	1 370	1 349
Région de langue française (1) :	18 369	17 215	159	160	1 116	967	2 777	2 704
Bruxelles-Capitale :	4 671	4 481	70	71	321	325	1 754	1 645
<i>Le Royaume :</i>	<i>62 685</i>	<i>59 116</i>	<i>300</i>	<i>302</i>	<i>2 116</i>	<i>1 902</i>	<i>5 901</i>	<i>5 698</i>

(1) Y compris les 25 communes de la région de langue allemande.

légitimes		Naissances illégitimes						Total		Total général
Mère belge veuve		Mère étrangère veuve		Mère belge		Mère étrangère		Garçons	Filles	
Garçons	Filles	Garçons	Filles	Garçons	Filles	Garçons	Filles			
-	-	-	-	185	172	22	17	6 597	6 072	12 669
-	-	-	-	37	29	1	1	2 088	1 988	4 076
-	-	-	-	35	24	1	1	3 134	2 936	6 070
-	-	-	-	257	225	24	19	11 819	10 996	22 815
-	-	-	-	331	340	94	98	7 241	6 960	14 201
-	-	-	-	6	9	2	2	341	337	678
-	-	-	-	36	38	3	5	2 954	2 796	5 750
-	-	-	-	48	42	1	1	2 896	2 754	5 650
-	-	-	-	37	35	4	-	1 517	1 371	2 888
-	-	-	-	458	464	104	106	14 949	14 218	29 167
-	-	-	-	11	21	1	1	516	504	1 020
-	-	-	-	117	94	25	15	3 503	3 253	6 756
-	-	-	-	53	47	13	10	1 936	1 871	3 807
-	-	-	-	11	13	4	1	544	523	1 067
-	-	-	-	30	23	5	7	1 246	1 240	2 486
-	-	-	-	27	26	2	7	1 024	923	1 947
-	-	-	-	39	27	2	1	1 102	1 027	2 129
-	-	-	-	288	251	52	42	9 871	9 341	19 212
-	-	-	-	19	25	2	-	603	599	1 202
-	-	-	-	146	138	38	22	4 316	3 919	8 235
-	-	-	-	43	52	8	2	1 875	1 793	3 668
-	-	-	-	7	7	-	-	353	335	688
-	-	-	-	215	222	48	24	7 147	6 646	13 793
-	-	-	-	40	33	6	4	2 966	2 881	5 847
-	-	-	-	18	15	-	-	1 542	1 463	3 005
-	-	-	-	21	17	4	1	1 566	1 456	3 022
-	-	-	-	79	65	10	5	6 074	5 800	11 874
-	-	-	-	7	5	2	2	371	376	747
-	-	-	-	1	6	1	-	306	262	568
-	-	-	-	7	7	-	-	308	315	623
-	-	-	-	7	7	-	-	415	381	796
-	-	-	-	5	6	-	-	299	313	612
-	-	-	-	27	31	3	2	1 699	1 647	3 346
-	-	-	-	18	15	2	2	640	617	1 257
-	-	-	-	61	52	6	5	1 861	1 693	3 554
-	-	-	-	12	9	2	1	461	422	883
-	-	-	-	91	76	10	8	2 962	2 732	5 694
-	-	-	-	21	31	-	-	2 065	1 937	4 002
-	-	-	-	17	16	-	1	1 317	1 373	2 690
-	-	-	-	8	8	1	1	682	597	1 279
-	-	-	-	97	99	2	1	3 542	3 317	6 859
-	-	-	-	6	4	-	-	752	708	1 460
-	-	-	-	20	19	1	1	1 631	1 558	3 189
-	-	-	-	169	177	4	4	9 989	9 490	19 479
-	-	-	-	29	30	-	-	2 004	1 805	3 809
-	-	-	-	4	4	-	-	383	390	773
-	-	-	-	14	5	-	-	846	811	1 657
-	-	-	-	29	18	-	1	2 143	1 977	4 120
-	-	-	-	26	18	2	1	1 006	914	1 920
-	-	-	-	8	4	-	-	1 103	1 151	2 254
-	-	-	-	4	1	-	-	608	559	1 167
-	-	-	-	8	12	1	-	363	356	719
-	-	-	-	122	92	3	2	8 456	7 963	16 419
-	-	-	-	1 706	1 603	258	212	72 966	68 833	141 799
-	-	-	-	717	648	47	38	42 529	40 136	82 665
-	-	-	-	658	615	117	76	23 196	21 737	44 933
-	-	-	-	331	340	94	98	7 241	6 960	14 201
-	-	-	-	1 706	1 603	258	212	72 966	68 833	141 799

32.- REPARTITION DES ACCOUCHEMENTS MULTIPLES D'APRES L'AGE DE LA MERE, LE SEXE ET LA VITALITE DES NOUVEAU-NÉS - ANNEE 1969
(y compris les enfants nés vivants et présentés sans vie, non compris les mort-nés)

Année de la naissance de la mère	Age de la mère en années révolues	Nombres des accouchements						Nombre des enfants issus des accouchements doubles					
		doubles				triples	quadru- ples	enfants nés vivants		enfants mort-nés		Total	
		deux garçons	deux filles	garçon et fille	Total			garçons	filles	garçons	filles		
1953	15	-	-	-	-	-	-	-	-	-	-	-	-
	16	-	1	1	2	-	-	1	3	-	-	-	4
1952	16	1	1	1	3	-	-	3	3	-	-	-	6
	17	-	1	1	2	-	-	1	3	-	-	-	4
1951	17	2	2	-	4	-	-	4	4	-	-	-	8
	18	4	3	3	10	-	-	10	9	1	-	-	20
1950	18	9	7	4	20	-	-	22	17	-	1	-	40
	19	5	6	5	16	-	-	14	17	1	-	-	32
1949	19	4	7	5	16	-	-	13	19	-	-	-	32
	20	6	16	8	30	1	-	20	34	-	6	-	60
1948	20	11	9	7	27	-	-	28	22	1	3	-	54
	21	15	9	9	33	-	-	39	25	-	2	-	66
1947	21	23	14	9	46	-	-	50	37	5	-	-	92
	22	20	13	11	44	-	-	48	37	3	-	-	88
1946	22	17	18	11	46	-	-	43	46	2	1	-	92
	23	24	20	17	61	-	-	65	56	-	1	-	122
1945	23	16	17	15	48	-	-	45	47	2	2	-	96
	24	19	19	20	58	-	-	56	57	2	1	-	116
1944	24	19	26	20	65	1	-	56	70	2	2	-	130
	25	29	20	11	60	1	-	69	49	-	2	-	120
1943	25	18	13	13	44	-	-	49	39	-	-	-	88
	26	11	17	16	44	1	-	37	49	1	1	-	88
1942	26	12	15	10	37	1	-	31	37	3	3	-	74
	27	12	14	8	34	1	-	31	35	1	1	-	68
1941	27	14	13	13	40	2	-	39	33	2	6	-	80
	28	18	22	7	47	-	-	42	46	1	5	-	94
1940	28	18	10	12	40	-	-	46	32	2	-	-	80
	29	21	13	14	48	2	-	53	37	3	3	-	96
1939	29	12	13	12	37	-	-	36	38	-	-	-	74
	30	11	13	17	41	-	-	38	42	1	1	-	82
1938	30	14	10	9	33	-	-	37	29	-	-	-	66
	31	9	15	11	35	-	-	29	40	-	1	-	70
1937	31	7	10	9	26	1	-	23	28	-	1	-	52
	32	13	6	6	25	1	-	32	18	-	-	-	50
1936	32	4	18	9	31	1	-	17	43	-	2	-	62
	33	9	13	5	27	-	-	23	30	-	1	-	54
1935	33	8	9	6	23	-	-	21	22	1	2	-	46
	34	9	6	10	25	1	-	28	22	-	-	-	50
1934	34	8	10	11	29	-	-	26	31	1	-	-	58
	35	7	13	7	27	-	-	20	31	1	2	-	54
1933	35	6	1	7	14	-	-	17	9	2	-	-	28
	36	6	10	12	28	-	-	23	32	1	-	-	56
1932	36	9	6	3	18	-	-	21	15	-	-	-	36
	37	11	8	7	26	-	-	28	22	1	1	-	52
1931	37	5	6	1	12	-	-	11	12	-	1	-	24
	38	10	8	3	21	-	-	23	17	-	2	-	42
1930	38	4	6	9	19	-	-	16	21	1	-	-	38
	39	4	3	4	11	-	-	12	8	-	2	-	22
1929	39	1	7	2	10	-	-	4	15	-	1	-	20
	40	3	5	1	9	-	-	7	11	-	-	-	18
1928	40	2	3	6	11	-	-	10	10	-	2	-	22
	41	2	4	1	7	-	-	5	9	-	-	-	14
1927	41	-	1	5	6	-	-	5	7	-	-	-	12
	42	-	1	2	3	-	-	2	4	-	-	-	6
1926	42	2	1	-	3	-	-	4	2	-	-	-	6
	43	1	-	1	2	-	-	3	1	-	-	-	4
1925	43	2	-	2	4	-	-	6	2	-	-	-	8
	44	-	-	-	-	-	-	-	-	-	-	-	-
1924	44	1	-	-	1	-	-	-	-	2	-	-	2
	45	1	1	-	2	-	-	2	2	-	-	-	4
1923	45	-	-	-	-	-	-	-	-	-	-	-	-
	46	-	1	-	1	-	-	-	2	-	-	-	2
<i>Total :</i>		529	534	429	1 492	14	1	1 444	1 438	43	59		2 984

POPULATION, MOUVEMENT DE LA POPULATION
ET
STATISTIQUES D'ETAT CIVIL
RELATIVES AUX COMMUNES CLASSEES
SELON LEUR DEGRE D'URBANISATION
(TYPOLOGIE)

La classification typologique des communes a été exposée dans un article intitulé "Typologie des communes belges d'après le degré d'urbanisation au 31 décembre 1961" paru dans le Bulletin Statistique n° 9 - septembre 1967 et dans les "Etudes statistiques" n° 17 - 1968 et rédigé par MM. W. VAN WAEVELDE et M. VAN DER HAEGEN. Comme il est impossible de la reprendre ici dans son entier, on se contentera de donner ci-dessous les définitions des termes et symboles employés.

CLASSIFICATION TYPOLOGIQUE DES COMMUNES (1961)

Communes rurales

Caractéristiques :

1. plus de 20 % de la population active masculine est occupée dans le secteur agricole ;
2. coefficient d'emploi : moins de 100.

A 1. Communes agricoles :

- plus de 50 % de la population active masculine est occupée dans le secteur agricole ;

A 2. Communes à caractère agricole :

- 30 à 50 % de la population active masculine est occupée dans le secteur agricole ;
- moins de 50 % de la population active est composée de migrants alternants sortants réels.

A 3. Communes rurales mixtes :

- 20 à 30 % de la population active masculine est occupée dans le secteur agricole ;
- moins de 50 % de la population active est composée de migrants alternants sortants réels.

A 4. Communes rurales de résidence :

- plus de 50 % de la population active est composée de migrants alternants sortants réels.

Communes urbanisées

Caractéristiques :

1. moins de 20 % de la population active masculine est occupée dans le secteur agricole ;
2. les communes ne relèvent pas de la catégorie des villes classées sous la lettre C.

B 1. Communes urbanisées de résidence :

- plus de 50 % de la population active est composée de migrants alternants sortants réels ;
- moins de 40 % de la population active travaillant dans la commune est composée de migrants alternants entrants réels.

B 2. Petits centres industriels et communes attractifs de main-d'oeuvre :

- plus de 40 % de la population active travaillant dans la commune est composée de migrants alternants entrants réels ;
- le coefficient d'emploi est supérieur à 80.

B 2. a : coefficient d'emploi : de 80 à 100.

B 2. b : coefficient d'emploi : plus de 100.

B 3. Communes urbanisées mixtes :

- communes urbanisées à caractère mixte ne pouvant pas être classées, ni comme communes de résidence, ni comme communes à fonction d'emploi ; les critères ne s'appliquent pas à la répartition figurant aux rubriques B.1 ou B.2

B 3. a : communes urbanisées à double mouvement pendulaire important :

- plus de 50 % de la population active est composée de migrants alternants sortants réels (voir B.1).
- plus de 40 % de la population active travaillant dans la commune est composée de migrants alternants entrants réels (voir B.2).

B 3. b : communes urbanisées à mouvement pendulaire moins important :

- moins de 50 % de la population active est composée de migrants alternants sortants réels ;
- moins de 40 % de la population active travaillant dans la commune est composée de migrants alternants entrants réels.

Villes et agglomérations urbaines

Caractéristiques : villes à fonctions essentiellement distributives.

C 1. Villes ordinaires.

C 2. Villes régionales.

C 3. Grandes agglomérations.

Voir explications plus détaillées dans le "Bulletin de Statistique" n° 9 de septembre 1967.

1. POPULATION ET ACCROISSEMENTS DE LA POPULATION DES COMMUNES CLASSEES D'APRES LEUR DEGRE D'URBANISATION

57.-

Classification typologique des communes	Population au 31 décembre						Accroissement durant l'année					
	1917	1961	1963	1965	1967	1969	Chiffres absolus			Chiffres par 1 000 habitants		
							1961	1965	1969	1961	1965	1969

I. Région de langue néerlandaise

A. Communes rurales	785 847	799 719	798 366	813 931	814 347	820 030	+ 2 209	+ 4 554	+ 2 640	+ 2,76	+ 5,60	+ 3,22
B. Communes urbanisées	1 829 160	2 161 614	2 200 696	2 260 193	2 327 159	2 375 733	+29 333	+31 047	+24 619	+13,57	+13,74	+10,35
C. Villes et agglomérations urbaines	1 936 913	2 102 641	2 161 533	2 190 434	2 206 533	2 207 614	+13 116	+11 266	+ 2 540	+ 6,24	+ 5,14	+ 1,15
<i>Sous-total :</i>	<u>4 551 920</u>	<u>5 063 974</u>	<u>5 160 595</u>	<u>5 264 558</u>	<u>5 348 039</u>	<u>5 403 377</u>	<u>+44 658</u>	<u>+46 867</u>	<u>+29 799</u>	<u>+ 8,82</u>	<u>+ 8,90</u>	<u>+ 5,51</u>

II. Région de langue française (1)

A. Communes rurales	490 106	461 957	457 682	457 161	456 433	455 655	- 1 795	- 172	- 975	- 3,89	- 0,39	- 2,14
B. Communes urbanisées	1 349 161	1 422 647	1 431 131	1 457 292	1 466 182	1 473 857	+ 2 356	+11 146	+ 4 498	+ 1,66	+ 7,65	+ 3,05
C. Villes et agglomérations urbaines	1 165 079	1 218 368	1 238 195	1 254 302	1 255 766	1 254 154	- 155	+ 5 302	- 1 154	- 0,13	+ 4,23	- 0,92
<i>Sous-total :</i>	<u>3 004 346</u>	<u>3 102 972</u>	<u>3 127 008</u>	<u>3 168 755</u>	<u>3 178 381</u>	<u>3 183 668</u>	<u>+ 406</u>	<u>+16 269</u>	<u>+ 2 369</u>	<u>+ 0,13</u>	<u>+ 5,13</u>	<u>+ 0,74</u>

III. Bruxelles - Capitale

C. Villes et agglomérations urbaines	955 929	1 022 795	1 040 523	1 065 921	1 079 181	1 073 111	+ 5 511	+ 7 998	- 3 924	+ 5,39	+ 7,50	- 3,66
--------------------------------------	---------	-----------	-----------	-----------	-----------	-----------	---------	---------	---------	--------	--------	--------

Le Royaume

A. Communes rurales												
1. Communes agricoles	102 778	94 842	93 624	92 986	92 477	91 377	- 460	- 366	- 651	- 4,85	- 3,94	- 7,12
2. Communes à caractère agricole	473 904	457 540	449 647	455 564	451 402	450 867	- 1 284	+ 544	- 243	- 2,81	+ 1,19	- 0,54
3. Communes rurales mixtes	402 090	407 571	410 125	412 989	417 616	420 373	+ 859	+ 2 003	+ 1 096	+ 2,11	+ 4,85	+ 2,61
4. Communes rurales de résidence	297 181	301 723	302 652	309 553	309 285	313 068	+ 1 299	+ 2 194	+ 1 463	+ 4,31	+ 7,09	+ 4,67
<i>Sous-total :</i>	<u>1 275 953</u>	<u>1 261 676</u>	<u>1 256 048</u>	<u>1 271 092</u>	<u>1 270 780</u>	<u>1 275 685</u>	<u>+ 414</u>	<u>+ 4 375</u>	<u>+ 1 665</u>	<u>+ 0,33</u>	<u>+ 3,44</u>	<u>+ 1,30</u>
B. Communes urbanisées												
1. Communes urbanisées de résidence	1 646 362	1 863 388	1 882 561	1 931 324	1 969 077		+18 218	+23 566		+ 9,78	+12,20	..
2. Petits centres industriels et communes attractifs de main-d'oeuvre	543 070	617 325	629 352	638 437	658 599	3 849 590	+ 4 096	+ 6 954	+ 29 117	+ 6,64	+10,89	..
3. Communes urbanisées mixtes	988 889	1 103 548	1 119 914	1 147 724	1 165 665		+ 9 375	+11 673		+ 8,50	+10,17	..
<i>Sous-total :</i>	<u>3 178 321</u>	<u>3 584 261</u>	<u>3 631 827</u>	<u>3 717 485</u>	<u>3 793 341</u>	<u>3 849 590</u>	<u>+31 689</u>	<u>+42 193</u>	<u>+29 117</u>	<u>+ 8,84</u>	<u>+11,35</u>	<u>+ 7,56</u>
C. Villes et agglomérations urbaines												
1. Villes ordinaires	1 101 506	1 207 257	1 266 490	1 294 048	1 306 665	1 318 476	+ 7 948	+11 174	+ 6 414	+ 6,58	+ 8,64	+ 4,86
2. Villes régionales	549 226	580 168	584 778	589 286	591 020	590 861	+ 831	+ 1 845	+ 137	+ 1,43	+ 3,13	+ 0,23
3. Grandes agglomérations	2 407 189	2 556 379	2 588 983	2 627 323	2 643 795	2 625 542	+ 9 693	+11 547	- 9 089	+ 3,79	+ 4,40	- 3,46
<i>Sous-total :</i>	<u>4 057 921</u>	<u>4 343 804</u>	<u>4 440 251</u>	<u>4 510 657</u>	<u>4 541 480</u>	<u>4 534 879</u>	<u>+18 472</u>	<u>+24 566</u>	<u>- 2 558</u>	<u>+ 4,25</u>	<u>+ 5,45</u>	<u>- 0,56</u>
<i>Total général :</i>	<u>8 512 195</u>	<u>9 189 741</u>	<u>9 328 126</u>	<u>9 499 234</u>	<u>9 605 601</u>	<u>9 660 154</u>	<u>+50 575</u>	<u>+71 134</u>	<u>28 344</u>	<u>+ 5,50</u>	<u>+ 7,49</u>	<u>+ 2,92</u>

(1) Y compris la région de langue allemande.

2. POPULATION AU 31 DECEMBRE 1970 DES COMMUNES CLASSEES D'APRES LEUR DEGRE D'URBANISATION

	A1	A2	A3	A4	A	B1	B2a	B2b
Anvers	-	4 314	-	1 448	5 762	110 353	12 425	20 779
Malines	-	11 644	8 979	22 551	43 174	53 396	-	2 705
Turnhout	3 038	12 421	6 375	11 076	32 910	86 344	-	14 988
<i>Province d'Anvers</i>	<i>3 038</i>	<i>28 379</i>	<i>15 354</i>	<i>35 075</i>	<i>81 846</i>	<i>250 093</i>	<i>12 425</i>	<i>38 472</i>
Bruxelles-Capitale	-	-	-	-	-	-	-	-
Hal-Vilvorde	258	39 325	14 909	26 033	80 525	207 475	6 004	48 694
Louvain	2 713	23 625	6 716	61 676	94 730	173 900	10 970	21 215
Nivelles	2 030	10 997	6 411	16 769	36 207	63 707	-	30 985
<i>Province de Brabant</i>	<i>5 001</i>	<i>73 947</i>	<i>28 036</i>	<i>104 478</i>	<i>211 462</i>	<i>445 082</i>	<i>16 974</i>	<i>100 894</i>
Ath	3 471	9 971	14 568	5 609	33 619	11 184	-	6 236
Charleroi	-	214	-	1 129	1 343	98 634	13 182	71 619
Mons	81	6 743	6 628	6 434	19 886	119 556	22 794	36 987
Mouscron	-	-	-	2 133	2 133	12 266	-	-
Soignies	369	5 556	5 215	3 812	14 952	51 214	7 855	11 983
Thuin	3 973	8 293	7 277	3 471	23 014	49 592	-	29 670
Tournai	851	16 714	3 463	9 860	30 888	41 385	950	3 786
<i>Province de Hainaut</i>	<i>8 745</i>	<i>47 491</i>	<i>37 151</i>	<i>32 448</i>	<i>125 835</i>	<i>383 831</i>	<i>44 781</i>	<i>160 281</i>
Huy	-	6 282	8 148	3 263	17 693	31 347	1 956	11 495
Liège	364	1 763	6 387	1 026	9 540	83 237	6 985	18 836
Verviers	15 317	37 662	14 445	6 763	74 187	16 728	4 750	9 591
Wareme	495	7 197	5 343	9 699	22 734	19 872	-	4 621
<i>Province de Liège</i>	<i>16 176</i>	<i>52 904</i>	<i>34 323</i>	<i>20 751</i>	<i>124 154</i>	<i>151 184</i>	<i>13 691</i>	<i>44 543</i>
Hasselt	112	3 744	15 646	15 207	34 709	89 134	4 222	25 176
Maaseik	-	3 684	11 137	953	15 774	46 417	2 994	15 817
Tongres	1 755	13 958	15 583	28 252	59 548	61 849	-	-
<i>Province de Limbourg</i>	<i>1 867</i>	<i>21 386</i>	<i>42 366</i>	<i>44 412</i>	<i>110 031</i>	<i>197 400</i>	<i>7 216</i>	<i>40 993</i>
Arlon	-	1 163	486	2 174	3 823	17 471	-	3 052
Bastogne	17 762	5 598	-	-	23 360	-	-	-
Marche-en-Famenne	6 369	11 046	1 230	196	18 841	1 457	-	-
Neufchâteau	10 899	12 563	7 279	506	31 247	-	-	500
Virton	424	3 865	5 843	660	10 792	14 702	-	899
<i>Province de Luxembourg</i>	<i>35 454</i>	<i>34 235</i>	<i>14 838</i>	<i>3 536</i>	<i>88 063</i>	<i>33 630</i>	<i>-</i>	<i>4 451</i>
Dinant	2 365	20 074	10 565	1 320	34 324	3 963	-	2 626
Namur	-	8 125	9 359	9 176	26 660	72 480	18 379	34 871
Philippeville	1 338	5 888	8 187	3 668	19 081	15 522	-	2 883
<i>Province de Namur</i>	<i>3 703</i>	<i>34 087</i>	<i>28 111</i>	<i>14 164</i>	<i>80 065</i>	<i>91 965</i>	<i>18 379</i>	<i>40 380</i>
Alost	-	288	7 117	14 973	22 378	145 303	1 257	3 823
Termonde	-	-	19 248	424	19 672	38 822	-	5 817
Eeklo	746	20 519	10 972	-	32 237	-	-	-
Gand	5 995	21 564	55 208	8 721	91 488	48 995	27 190	8 238
Audenarde	-	14 643	17 162	9 884	41 689	9 814	-	-
Saint-Nicolas	-	9 459	9 588	5 020	24 067	48 555	3 824	-
<i>Province de Flandre Orientale</i>	<i>6 741</i>	<i>66 473</i>	<i>119 295</i>	<i>39 022</i>	<i>231 531</i>	<i>291 489</i>	<i>32 271</i>	<i>17 878</i>
Bruges	2 564	15 367	18 075	5 847	41 853	56 316	3 928	18 798
Dixmude	2 357	15 766	14 035	-	32 158	-	-	-
Ypres	1 373	29 015	14 551	7 733	52 672	21 211	-	-
Courtrai	-	-	3 074	691	3 765	53 154	12 491	23 706
Ostende	331	4 748	1 948	4 413	11 440	41 175	-	4 451
Roulers	-	2 140	32 309	1 224	35 673	8 115	-	-
Tielt	-	16 330	18 002	-	34 332	-	-	-
Furnes	3 370	8 907	-	420	12 697	-	-	-
<i>Province de Flandre Occidentale</i>	<i>9 995</i>	<i>92 273</i>	<i>101 994</i>	<i>20 328</i>	<i>224 590</i>	<i>179 971</i>	<i>16 419</i>	<i>46 955</i>
<i>Le Royaume</i>	<i>90 720</i>	<i>451 175</i>	<i>421 468</i>	<i>314 214</i>	<i>1 277 577</i>	<i>2 024 645</i>	<i>162 156</i>	<i>494 847</i>
Région de langue néerlandaise	24 612	271 461	300 634	226 546	823 253	1 300 328	85 305	214 207
Région de langue française et région de langue allemande	66 108	179 714	120 834	87 668	454 324	724 317	76 851	280 640
Bruxelles-Capitale	-	-	-	-	-	-	-	-

(1) Population calculée

A.- Communes rurales

1. Communes agricoles
2. Communes à caractère agricole
3. Communes rurales mixtes
4. Communes rurales de résidence

B.- Communes urbanisées

1. Communes urbanisées de résidence
2. Petits centres industriels et communes attractifs de main-d'oeuvre dont le rapport entre la population travaillant dans la commune et la population active résidant dans cette commune est :
 - a) égal ou supérieur à 80 % et inférieur à 100 % ;
 - b) supérieur à 100 %
3. Communes urbanisées mixtes :
 - a) Communes urbanisées à double mouvement pendulaire important ;
 - b) Communes urbanisées à mouvement pendulaire moins important

C.- Villes et agglomérations urbaines

1. Villes ordinaires
2. Villes régionales
3. Grandes agglomérations

B3a	B3b	B	C1	C2	C3	C	Total	
38 698	51 682	233 937	16 601	-	663 514	680 115	919 814	Anvers
-	60 715	116 816	57 603	65 620	-	123 223	283 213	Malines
-	79 511	180 843	80 889	38 011	-	118 900	332 653	Turnhout
38 698	191 908	531 596	155 093	103 631	663 514	922 238	1 535 680	<i>Province d'Anvers</i>
-	-	-	-	-	1 071 194	1 071 194	1 071 194	Bruxelles-Capitale
46 991	20 780	329 944	67 670	-	-	67 670	478 139	Hal-Vilvorde
1 813	12 140	220 038	44 651	32 189	-	76 840	391 608	Louvain
31 022	13 294	139 008	61 819	-	-	61 819	237 034	Nivelles
79 826	46 214	688 990	174 140	32 189	1 071 194	1 277 523	2 177 976	<i>Province de Brabant</i>
-	13 180	30 600	11 190	-	-	11 190	75 409	Ath
41 332	14 870	239 637	3 622	-	214 302	222 924	463 904	Charleroi
12 708	5 187	197 232	19 889	28 727	-	48 616	265 734	Mons
-	12 394	24 660	45 782	-	-	45 782	72 575	Mouscron
8 876	9 867	89 795	37 417	23 711	-	61 128	165 875	Soignies
4 362	4 846	88 470	25 653	-	-	25 653	137 137	Thuin
3 408	20 991	70 520	15 202	33 545	-	48 747	150 155	Tournai
70 686	81 335	740 914	163 755	85 983	214 302	464 040	1 330 789	<i>Province de Hainaut</i>
8 929	9 552	63 279	12 931	-	-	12 931	93 903	Huy
26 447	16 093	151 598	17 091	-	443 706	460 797	621 935	Liège
15 243	27 817	74 129	58 965	33 616	-	92 581	240 897	Verviers
-	-	24 493	11 347	-	-	11 347	58 574	Waremme
50 619	53 462	313 499	100 334	33 616	443 706	577 656	1 015 309	<i>Province de Liège</i>
7 129	27 850	153 511	94 147	39 673	-	133 820	322 040	Hasselt
4 524	14 593	84 345	60 596	-	-	60 596	160 715	Maaseik
-	17 946	79 795	34 379	-	-	34 379	173 722	Tongres
11 653	60 389	317 651	189 122	39 673	-	228 795	656 477	<i>Province de Limbourg</i>
-	3 099	23 622	7 516	14 343	-	21 859	49 304	Arlon
-	1 308	1 308	10 537	-	-	10 537	35 205	Bastogne
-	11 816	13 273	7 510	-	-	7 510	39 624	Marche-en-Famenne
-	4 713	5 213	16 416	-	-	16 416	52 876	Neufchâteau
-	9 585	25 186	6 199	-	-	6 199	42 177	Virton
-	30 521	68 602	48 178	14 343	-	62 521	219 186	<i>Province de Luxembourg</i>
-	18 655	25 244	25 699	-	-	25 699	85 267	Dinant
17 730	17 633	161 093	19 940	32 507	-	52 447	240 200	Namur
-	11 261	29 666	10 475	-	-	10 475	59 222	Philippeville
17 730	47 549	216 003	56 114	32 507	-	88 621	384 689	<i>Province de Namur</i>
-	17 674	168 057	27 938	46 744	-	74 682	265 117	Alost
-	81 714	126 353	29 980	-	-	29 980	176 005	Termonde
-	7 248	7 248	46 595	-	-	46 595	86 080	Eeklo
13 787	51 403	149 613	6 303	-	226 193	232 496	473 597	Gand
-	8 405	18 219	53 596	-	-	53 596	113 504	Audenarde
-	16 225	68 604	57 763	49 294	-	107 057	199 728	Saint-Nicolas
13 787	182 669	538 094	222 175	96 038	226 193	544 406	1 314 031	<i>Province de Flandre Orientale</i>
2 244	28 790	110 076	40 178	51 303	-	91 481	243 410	Bruges
-	9 153	9 153	6 784	-	-	6 784	48 095	Dixmude
-	-	21 211	31 525	-	-	31 525	105 408	Ypres
-	80 804	170 155	45 470	44 998	-	90 468	264 388	Courtrai
-	16 182	61 808	-	56 167	-	56 167	129 415	Ostende
-	33 749	41 864	63 545	-	-	63 545	141 082	Roulers
-	28 379	28 379	14 172	-	-	14 172	76 883	Tielt
-	20 646	20 646	14 831	-	-	14 831	48 174	Furnes
2 244	217 703	463 292	216 505	152 468	-	368 973	1 056 855	<i>Province de Flandre Occidentale</i>
285 243	911 750	3 878 641	1 325 416	590 448	2 618 909	4 534 773	9 690 991	<i>Le Royaume</i>
115 186	685 589	2 400 615	895 216	423 999	889 707	2 208 922	5 432 790	Région de langue néerlandaise
170 057	226 161	1 478 026	430 200	166 449	658 008	1 254 657	3 187 007	Région de langue française et région de langue allemande
-	-	-	-	-	1 071 194	1 071 194	1 071 194	Bruxelles-Capitale

3. MOUVEMENT NATUREL DE LA POPULATION ET SOLDE MIGRATOIRE DES COMMUNES CLASSEES D'APRES LEUR DEGRE D'URBANISATION

Classification typologique des communes	Mouvement naturel durant l'année						Solde migratoire durant l'année					
	Nombres absolus			Taux pour 1 000 habitants			Nombres absolus			Taux pour 1 000 habitants		
	1961	1965	1969	1961	1965	1969	1961	1965	1969	1961	1965	1969
I. Région de langue néerlandaise												
A. Communes rurales	+ 6 840	+ 5 397	+ 2 993	+ 8,55	+ 6,63	+ 3,65	- 4 631	- 843	- 353	- 5,79	- 1,04	- 0,43
B. Communes urbanisées	+ 22 873	+ 19 530	+ 13 808	+ 10,58	+ 8,64	+ 5,81	+ 6 460	+ 11 517	+ 10 811	+ 2,99	+ 5,10	- 4,55
C. Villes et agglomérations urbaines	+ 13 791	+ 10 816	+ 5 948	+ 6,56	+ 4,94	+ 2,69	- 675	+ 450	- 3 408	- 0,32	+ 0,20	- 1,54
<i>Sous-total</i>	<i>+ 43 504</i>	<i>+ 35 743</i>	<i>+ 22 749</i>	<i>+ 8,59</i>	<i>+ 6,79</i>	<i>+ 4,21</i>	<i>+ 1 154</i>	<i>+ 11 124</i>	<i>+ 7 050</i>	<i>+ 0,23</i>	<i>+ 2,11</i>	<i>+ 1,30</i>
II. Région de langue française (1)												
A. Communes rurales	+ 1 422	+ 464	- 348	+ 3,08	+ 1,01	- 0,76	- 3 217	- 643	- 627	- 6,96	- 1,40	- 1,38
B. Communes urbanisées	+ 4 068	+ 2 513	+ 402	+ 2,86	+ 1,72	+ 0,27	- 1 712	+ 8 633	+ 4 096	- 1,20	+ 5,93	+ 2,78
C. Villes et agglomérations urbaines	+ 2 234	+ 1 010	- 499	+ 1,83	+ 0,81	- 0,40	- 2 389	+ 4 292	- 655	- 1,96	+ 3,42	- 0,52
<i>Sous-total</i>	<i>+ 7 724</i>	<i>+ 3 987</i>	<i>- 445</i>	<i>+ 2,49</i>	<i>+ 1,26</i>	<i>- 0,14</i>	<i>- 7 318</i>	<i>+ 12 282</i>	<i>+ 2 814</i>	<i>- 2,36</i>	<i>+ 3,87</i>	<i>+ 0,88</i>
III. Bruxelles-Capitale												
C. Villes et agglomérations urbaines	+ 775	+ 619	- 845	+ 0,76	+ 0,58	- 0,79	+ 4 736	+ 7 379	- 3 079	+ 4,63	+ 6,92	- 2,87
Le Royaume												
A. Communes rurales												
1. Communes agricoles	+ 702	+ 437	+ 175	+ 7,40	+ 4,70	+ 1,92	- 1 162	+ 803	- 826	- 12,25	- 8,64	- 9,04
2. Communes à caractère agricole	+ 2 538	+ 1 826	+ 488	+ 5,55	+ 4,01	+ 1,08	- 3 822	- 1 282	- 731	- 8,36	- 2,82	- 1,62
3. Communes rurales mixtes	+ 2 844	+ 2 100	+ 1 144	+ 6,98	+ 5,08	+ 2,72	- 1 985	- 97	- 48	- 4,87	- 0,23	- 0,11
4. Communes rurales de résidence	+ 2 178	+ 1 498	+ 838	+ 7,22	+ 4,84	+ 2,68	- 879	+ 696	+ 625	- 2,91	+ 2,25	+ 1,99
<i>Sous-total</i>	<i>+ 8 262</i>	<i>+ 5 861</i>	<i>+ 2 645</i>	<i>+ 6,55</i>	<i>+ 4,61</i>	<i>+ 2,07</i>	<i>- 7 848</i>	<i>- 1 486</i>	<i>- 980</i>	<i>- 6,22</i>	<i>- 1,17</i>	<i>- 0,77</i>
B. Communes urbanisées												
1. Communes urbanisées de résidence	+ 14 378	+ 11 410	..	+ 7,72	+ 5,91	..	+ 3 840	+ 12 156	..	+ 2,06	+ 6,29	..
2. Petits centres industriels et communes attractifs de main-d'oeuvre	+ 3 979	+ 3 441	..	+ 6,45	+ 5,39	..	+ 117	+ 3 513	..	+ 0,19	+ 5,50	..
3. Communes urbanisées mixtes	+ 8 584	+ 7 192	..	+ 7,78	+ 6,27	..	+ 791	+ 4 481	..	+ 0,72	+ 3,90	..
<i>Sous-total</i>	<i>+ 26 941</i>	<i>+ 22 043</i>	<i>+ 14 210</i>	<i>+ 7,52</i>	<i>+ 5,93</i>	<i>+ 3,69</i>	<i>+ 4 748</i>	<i>+ 20 150</i>	<i>+ 14 907</i>	<i>+ 1,32</i>	<i>+ 5,42</i>	<i>+ 3,87</i>
C. Villes et agglomérations urbaines												
1. Villes ordinaires	+ 8 608	+ 7 127	+ 4 559	+ 7,13	+ 5,51	+ 3,46	- 660	+ 4 047	1 855	- 0,55	+ 3,13	+ 1,40
2. Villes Régionales	+ 3 158	+ 2 257	+ 1 377	+ 5,44	+ 3,83	+ 2,33	- 2 327	- 412	- 1 240	- 4,01	- 0,70	- 2,10
3. Grandes Agglomérations	+ 5 034	+ 3 061	- 1 332	+ 1,97	+ 1,17	- 0,51	+ 4 659	+ 8 486	- 7 757	+ 1,82	+ 3,23	- 2,95
<i>Sous-total</i>	<i>+ 16 800</i>	<i>+ 12 445</i>	<i>+ 4 604</i>	<i>+ 3,87</i>	<i>+ 2,76</i>	<i>+ 1,02</i>	<i>+ 1 672</i>	<i>+ 12 121</i>	<i>- 7 142</i>	<i>+ 0,38</i>	<i>+ 2,69</i>	<i>- 1,58</i>
Total général	+ 42 003	+ 40 349	+ 21 459	+ 5,06	+ 4,25	+ 2,22	- 1 428	+ 30 785	+ 6 785	- 0,16	+ 3,24	+ 0,70

(1) Y compris la région de langue allemande.

4. NAISSANCES VIVANTES LEGITIMES SELON L'AGE DE LA MERE ET LE CARACTERE TYPOLOGIQUE DE SA COMMUNE DE RESIDENCE HABITUELLE
(STATISTIQUES D'ETAT CIVIL 1968)

A. Chiffres absolus

Typologie	< 15 ans	15 - < 20 ans	20 - < 25 ans	25 - < 30 ans	30 - < 35 ans	35 - < 40 ans	40 - < 45 ans	45 - < 50 ans	50 ans et plus	Inconnu	Total
Communes rurales (A)	0	1 000	5 874	5 502	3 663	1 962	612	47	7	5	18 666
Autres communes (B+c)	3	8 728	42 977	34 014	20 542	10 270	2 825	170	5	14	119 548
Total :	3	9 728	48 851	39 516	24 205	12 232	3 437	217	6	19	138 214

B. Chiffres relatifs (en % du total des naissances legitimes dans le type de communes considéré)

Communes rurales (A)	0,00	5,36	31,46	29,48	19,62	10,51	3,28	0,25	0,01	0,03	100,00
Autres communes (B+c)	0,00	7,30	35,95	28,45	17,19	8,59	2,37	0,14	0,00	0,01	100,00
Total :	0,00	7,04	35,95	28,59	17,51	8,85	2,49	0,16	0,01	0,01	100,00

5. NAISSANCES ILLEGITIMES SELON L'AGE DE LA MERE ET LE DEGRE D'URBANISATION DE SA COMMUNE DE RESIDENCE HABITUELLE
(STATISTIQUES D'ETAT CIVIL 1968)

A. Chiffres absolus

Typologie	< 15 ans	15 - < 20 ans	20 - < 25 ans	25 - < 30 ans	30 - < 35 ans	35 - < 40 ans	40 - < 45 ans	45 - < 50 ans	50 ans et plus	In- connu	Total
Communes rurales (A)	1	50	89	37	20	22	8	1	0	0	228
Autres communes (B+c)	15	716	1 251	593	496	341	117	9	0	4	3 542
Total :	16	766	1 340	630	516	363	125	10	0	4	3 770

B. Chiffres relatifs (en % du total des naissances illégitimes dans le type de communes considéré)

Communes rurales (A)	0,44	21,93	39,03	16,23	8,77	9,65	3,51	0,44	0,00	0,00	100,00
Autres communes (B+c)	0,42	20,22	35,32	16,74	14,00	9,63	3,30	0,25	0,00	0,12	100,00
Total :	0,42	20,32	35,55	16,71	13,69	9,63	3,32	0,26	0,00	0,10	100,00

6. NAISSANCES VIVANTES (LEGITIMES ET ILLEGITIMES) SELON L'AGE DE LA MERE ET LE DEGRE D'URBANISATION DE SA COMMUNE DE RESIDENCE HABITUELLE (STATISTIQUES D'ETAT CIVIL 1968)

A. Chiffres absolus

Typologie	< 15 ans	15 - < 20 ans	20 - < 25 ans	25 - < 30 ans	30 - < 35 ans	35 - < 40 ans	40 - < 45 ans	45 - < 50 ans	50 ans et plus	Inconnu	Total
Communes rurales (A)	1	1 050	5 963	5 539	3 683	1 984	620	48	1	5	18 894
Autres communes (B + C)	18	9 444	44 228	34 607	21 038	10 611	2 942	179	5	18	123 090
Total :	19	10 494	50 191	40 146	14 721	12 595	3 562	227	6	23	141 984

B. Chiffres relatifs (en % du total des naissances dans le type de communes considéré)

Communes rurales (A)	0,00	5,56	31,56	29,32	19,49	10,50	3,28	0,25	0,01	0,03	100,00
Autres communes (B + C)	0,01	7,67	35,93	28,12	17,09	8,62	2,39	0,15	0,01	0,02	100,00
Total :	0,01	7,39	35,35	28,28	17,41	8,87	2,51	0,16	0,00	0,02	100,00

8. DIVORCES SELON L'AGE RESPECTIF DES EPOUX ET LE DEGRE D'URBANISATION DE LA COMMUNE OU A EU LIEU LE MARIAGE DISSOUS (1968)

A. Chiffres absolus

1. Communes rurales (A)

Age du divorcé	Age de la divorcée														In-connu	Total	
	< 15 ans	15 - < 20 ans	20 - < 25 ans	25 - < 30 ans	30 - < 35 ans	35 - < 40 ans	40 - < 45 ans	45 - < 50 ans	50 - < 55 ans	55 - < 60 ans	60 - < 65 ans	65 - < 70 ans	70 - < 75 ans	75 et plus			
< 15 ans																	
15 - < 20 ans																	
20 - < 25 ans		1	4	1													
25 - < 30 ans			10	23	3												
30 - < 35 ans			2	18	18	1	1										
35 - < 40 ans		1		4	18	19	1	1									
40 - < 45 ans					3	13	11	2									
45 - < 50 ans					1	2	11	13	3								
50 - < 55 ans						1	1	3	2	1							
55 - < 60 ans							1	2	3	3	1						
60 - < 65 ans								1	2	2	3	1	1				
65 - < 70 ans									1	1	2			1			
70 - < 75 ans													1				
75 et plus																	
Inconnu																	
Total :		2	16	46	43	36	26	21	11	5	4	2					212

2. Communes urbanisées (B), villes et agglomérations urbaines (C)

< 15 ans	-	-	-	-	-	-	-	-	-	-	-	-	-	-	-	-	-
15 - < 20 ans	-	1	1	-	-	-	-	-	-	-	-	-	-	-	-	-	-
20 - < 25 ans	-	7	155	23	2	-	-	-	-	-	-	-	-	-	-	-	2
25 - < 30 ans	-	6	339	581	101	17	2	1	-	-	-	-	-	-	-	-	1 047
30 - < 35 ans	-	-	62	446	518	105	22	4	2	-	-	-	-	-	-	-	1 160
35 - < 40 ans	-	-	14	107	481	518	77	19	7	1	-	-	-	-	1	-	1 225
40 - < 45 ans	-	-	2	25	105	347	323	85	8	4	1	-	-	-	-	-	900
45 - < 50 ans	-	-	-	6	19	106	217	237	25	13	1	2	-	-	-	-	626
50 - < 55 ans	-	-	-	4	4	21	57	116	74	13	4	2	-	-	-	-	295
55 - < 60 ans	-	-	-	1	8	4	26	42	67	62	12	3	1	1	-	-	227
60 - < 65 ans	-	-	-	1	-	-	4	9	12	30	34	7	2	-	-	-	99
65 - < 70 ans	-	-	-	-	1	1	3	4	1	9	18	14	-	-	-	-	51
70 - < 75 ans	-	-	-	-	1	1	2	2	1	-	2	5	-	1	-	-	15
75 et plus	-	-	-	-	-	-	1	-	2	-	1	2	1	2	-	-	9
Inconnu	-	-	-	-	1	-	-	-	-	-	-	-	-	-	-	1	2
Total :	-	14	573	1 194	1 241	1 120	734	519	199	132	73	35	5	5	1	5 845	

B. Chiffres relatifs (en % du total des divorces pour chaque type de communes)

Age de la divorcée																
1. Communes rurales (A)	0,00	0,94	7,55	21,70	20,28	16,98	12,26	9,91	5,19	2,36	1,89	0,94	0,00	0,00	0,00	100,00
2. Autres communes (B + C)	0,00	0,24	9,80	20,42	21,23	19,16	12,56	8,88	3,40	2,26	1,25	0,60	0,09	0,09	0,02	100,00
Total :	0,00	0,28	9,72	20,47	21,20	19,09	12,55	8,92	3,47	2,26	1,27	0,61	0,08	0,08	0,02	100,00
Age du divorcé																
1. Communes rurales (A)	0,00	0,00	2,83	16,98	18,87	20,76	13,68	14,15	3,77	3,30	3,30	1,89	0,47	0,00	0,00	100,00
2. Autres communes (B + C)	0,00	0,03	3,20	17,91	19,85	20,97	15,40	10,71	5,05	3,88	1,69	0,87	0,26	0,15	0,03	100,00
Total :	0,00	0,03	3,19	17,88	19,81	20,95	15,34	10,83	5,00	3,87	1,75	0,91	0,26	0,15	0,03	100,00

LE MOUVEMENT DE LA POPULATION EN 1971

1. - MOUVEMENT DE LA POPULATION EN 1971

Mouvement de la population	Hommes	Femmes	Total	
			Nombres absolus	Par 1 000 habitants au 31 décembre 1971
Population au 31 décembre 1970 (Recensée)	4 721 866	4 829 078	9 650 944	-
Naissances	71 429	67 675	139 104	14,35
Décès	63 034	55 819	118 853	12,26
<i>Solde du mouvement naturel en 1971 :</i>	<i>8 395</i>	<i>11 856</i>	<i>20 351</i>	<i>2,09</i>
Migrations intérieures :				
Entrées	254 727	254 549	509 276	52,53
Sorties	251 962	252 497	504 459	52,03
<i>Solde :</i>	<i>2 765</i>	<i>2 052</i>	<i>4 817</i>	<i>0,50</i>
Migrations extérieures :				
Entrées	33 786	28 922	62 708	6,47
Sorties (1)	22 149	21 192	43 341	4,47
<i>Solde :</i>	<i>11 637</i>	<i>7 730</i>	<i>19 367</i>	<i>2,00</i>
<i>Solde du mouvement migratoire total en 1971 :</i>	<i>14 402</i>	<i>9 782</i>	<i>24 184</i>	<i>2,49</i>
Accroissement total de la population	22 797	21 638	44 435	4,58
Population au 31 décembre 1971	4 744 663	4 850 716	9 695 379	-

2. - MOUVEMENT DE LA POPULATION DEPUIS 1961

Années	Population au 31 décembre	Evolution en % d'une année par rapport à la précédente				
		Population	Naissances	Décès	Immigrations	Emigrations
1961	9 189 741	100,13	101,76	93,95	-	-
1962	9 251 414	100,67	97,52	104,97	-	-
1963	9 328 126	100,83	102,50	103,65	103,21	101,22
1964	9 428 100	101,07	101,37	94,57	104,95	102,63
1965	9 499 234	100,75	96,56	104,72	97,28	100,18
1966	9 556 380	100,60	97,27	100,04	97,93	99,48
1967	9 605 601	100,52	96,86	99,96	97,60	98,07
1968	9 631 910	100,27	96,81	105,91	100,22	102,25
1969	9 660 154	100,29	99,71	98,43	99,47	99,38
1970 Population calculée :	9 690 991	100,32	100,20	99,59	102,79	102,51
1971 p.r. à population recensée: 9 650 944	9 695 379	100,46	98,57	99,97	95,16	92,46

3. - CHIFFRES ESTIMÉS DE LA POPULATION AU 30 JUIN DES ANNEES 1961 à 1971
(Moyennes des chiffres de la population au début et à la fin de l'année considérée)

Années	Hommes	Femmes	Total
30 juin 1961	4 497 341	4 686 606	9 183 947
30 juin 1962	4 513 182	4 707 395	9 220 577
30 juin 1963	4 550 315	4 739 455	9 289 770
30 juin 1964	4 599 493	4 778 620	9 378 113
30 juin 1965	4 644 842	4 818 825	9 463 667
30 juin 1966	4 674 630	4 853 177	9 527 807
30 juin 1967	4 697 826	4 883 164	9 580 990
30 juin 1968	4 713 003	4 905 752	9 618 755
30 juin 1969	4 723 716	4 922 316	9 646 032
30 juin 1970 (2)	4 725 755	4 929 794	9 655 549
30 juin 1971	4 733 264	4 939 897	9 673 161

(1) Y compris 3 812 hommes et 2 275 femmes dont la nouvelle résidence est inconnue.

(2) Moyenne de la population calculée au 31.12.1969 et population recensée au 31.12.1970.

4. - MOUVEMENT DE LA POPULATION DES ARRONDISSEMENTS DES PROVINCES ET DES REGIONS LINGUISTIQUES - ANNEE 1971
(Population de droit)

Arrondissements, provinces et régions linguistiques	MOUVEMENT NATUREL			MOUVEMENTS MIGRATOIRES					
	Naissances (1)	Décès (2)	Accroisse- ment natu- rel de la population (3)=(1)-(2)	migrations intérieures			migrations extérieures		
				Entrées (4)	Sorties (5)	Différence (6) = (4) - (5)	Entrées (7)	Sorties (8)	Différence (9) = (7) - (8)
Anvers	12 332	10 953	+ 1 379	54 850	53 206	+ 1 644	6 040	3 350	+ 2 690
Malines	3 939	3 282	+ 657	9 019	9 327	- 308	561	344	+ 217
Turnhout	5 653	2 861	+ 2 792	10 258	10 554	- 296	880	818	+ 62
<i>Province d'Anvers</i>	<i>21 924</i>	<i>17 096</i>	<i>+ 4 828</i>	<i>74 127</i>	<i>73 087</i>	<i>+ 1 040</i>	<i>7 481</i>	<i>4 512</i>	<i>+ 2 969</i>
Bruxelles-Capitale	14 153	14 576	- 423	88 937	96 137	- 7 200	19 244	9 311	+ 9 933
Hal-Vilvorde	6 241	5 271	+ 970	27 405	22 581	+ 4 824	2 208	1 780	+ 428
Louvain	5 612	4 255	+ 1 357	18 904	17 479	+ 1 425	2 149	909	+ 1 240
Nivelles	3 124	3 127	- 3	17 005	13 414	+ 3 591	2 005	1 157	+ 848
<i>Province de Brabant</i>	<i>29 130</i>	<i>27 229</i>	<i>+ 1 901</i>	<i>152 251</i>	<i>149 611</i>	<i>+ 2 640</i>	<i>25 606</i>	<i>13 157</i>	<i>+ 12 449</i>
Ath	1 029	1 203	- 174	3 525	3 584	- 59	271	169	+ 102
Charleroi	7 016	6 340	+ 676	33 697	34 301	- 604	3 775	2 611	+ 1 164
Mons	8 693	3 749	+ 4 944	15 317	15 513	- 196	3 048	2 301	+ 747
Mouscron	1 099	953	+ 146	2 224	2 417	- 193	862	519	+ 343
Soignies	2 491	2 382	+ 109	10 318	10 316	+ 2	1 960	1 394	+ 566
Thuin	1 883	1 979	- 96	8 324	8 294	+ 30	772	588	+ 184
Tournai	2 157	2 204	- 47	7 343	7 399	- 56	1 409	1 043	+ 366
<i>Province de Hainaut</i>	<i>19 388</i>	<i>18 810</i>	<i>+ 578</i>	<i>80 748</i>	<i>81 824</i>	<i>- 1 076</i>	<i>12 097</i>	<i>8 625</i>	<i>+ 3 472</i>
Huy	1 188	1 432	- 244	5 785	5 324	+ 461	361	171	+ 190
Liège	8 429	8 715	- 286	39 342	39 520	- 178	4 684	2 676	+ 2 008
Verviers	3 577	3 401	+ 176	12 090	12 020	+ 70	1 494	994	+ 500
Waremmé	666	970	- 304	2 699	2 473	+ 226	122	52	+ 70
<i>Province de Liège</i>	<i>13 880</i>	<i>14 518</i>	<i>- 638</i>	<i>59 916</i>	<i>59 337</i>	<i>+ 579</i>	<i>6 661</i>	<i>3 893</i>	<i>+ 2 768</i>
Hasselt	5 403	2 456	+ 2 947	12 489	12 739	- 250	2 341	1 163	+ 1 178
Maaseik	2 902	1 124	+ 1 778	5 206	4 845	+ 361	936	496	+ 440
Tongres	2 624	1 601	+ 1 023	5 529	5 252	+ 277	960	615	+ 345
<i>Province de Limbourg</i>	<i>10 929</i>	<i>5 181</i>	<i>+ 5 748</i>	<i>23 224</i>	<i>22 836</i>	<i>+ 388</i>	<i>4 237</i>	<i>2 274</i>	<i>+ 1 963</i>
Arlon	700	566	+ 134	2 374	2 361	+ 13	373	353	+ 20
Bastogne	531	475	+ 56	1 292	1 505	- 213	49	49	-
Marche-en-Famenne	574	547	+ 27	2 093	2 029	+ 64	124	62	+ 62
Neufchâteau	750	731	+ 19	1 948	2 202	- 254	97	71	+ 26
Virton	591	557	+ 34	2 011	2 009	+ 2	214	227	- 13
<i>Province de Luxembourg</i>	<i>3 146</i>	<i>2 876</i>	<i>+ 270</i>	<i>9 718</i>	<i>10 106</i>	<i>- 388</i>	<i>857</i>	<i>762</i>	<i>+ 95</i>
Dinant	1 225	1 204	+ 21	4 172	4 441	- 269	283	188	+ 95
Namur	3 557	3 374	+ 183	16 580	15 360	+ 1 220	975	647	+ 328
Philippeville	852	799	+ 53	3 164	3 241	- 77	99	135	- 36
<i>Province de Namur</i>	<i>5 634</i>	<i>5 377</i>	<i>+ 257</i>	<i>23 916</i>	<i>23 042</i>	<i>+ 874</i>	<i>1 357</i>	<i>970</i>	<i>+ 387</i>
Alost	3 851	3 060	+ 791	8 630	8 991	- 361	136	164	- 28
Termonde	2 625	2 100	+ 525	5 497	5 626	- 129	185	80	+ 105
Eeklo	1 282	1 003	+ 279	2 650	2 476	+ 174	244	155	+ 89
Gand	6 695	6 152	+ 543	23 561	22 568	+ 993	1 516	899	+ 617
Audenarde	1 520	1 426	+ 94	2 966	3 152	- 186	108	98	+ 10
Saint-Nicolas	3 134	2 391	+ 743	6 323	6 063	+ 260	519	335	+ 184
<i>Province de Fl. orientale</i>	<i>19 107</i>	<i>16 132</i>	<i>+ 2 975</i>	<i>49 627</i>	<i>48 876</i>	<i>+ 751</i>	<i>2 708</i>	<i>1 731</i>	<i>+ 977</i>
Bruges	3 797	2 550	+ 1 247	8 416	7 264	+ 1 152	454	431	+ 23
Dixmude	707	564	+ 143	1 295	1 649	- 354	7	25	- 18
Ypres	1 610	1 255	+ 355	2 729	3 335	- 606	203	98	+ 105
Courtrai	4 012	2 873	+ 1 139	9 428	9 377	+ 51	385	326	+ 59
Ostende	1 848	1 544	+ 304	5 695	5 272	+ 423	336	244	+ 92
Roulers	2 229	1 496	+ 733	4 093	4 457	- 364	94	72	+ 22
Tielt	1 113	798	+ 315	1 948	2 202	- 254	27	34	- 7
Furnes	690	554	+ 136	2 145	2 184	- 39	198	100	+ 98
<i>Province de Fl. occidentale</i>	<i>16 006</i>	<i>11 634</i>	<i>+ 4 372</i>	<i>35 749</i>	<i>35 740</i>	<i>+ 9</i>	<i>1 704</i>	<i>1 330</i>	<i>+ 374</i>
<i>Le Royaume</i>	<i>139 104</i>	<i>118 853</i>	<i>+ 20 251</i>	<i>509 276</i>	<i>504 459</i>	<i>+ 4 817</i>	<i>62 708</i>	<i>37 254</i>	<i>+ 25 454</i>
Région de langue néerlandaise	79 819	59 569	+ 20 250	229 036	220 599	+ 8 437	20 487	12 536	+ 7 951
Région de langue française	44 199	43 982	+ 217	189 751	186 054	+ 3 697	22 256	15 033	+ 7 223
Région de langue allem.	933	726	+ 207	1 552	1 669	- 117	721	374	+ 347
Bruxelles-Capitale	14 153	14 576	- 423	88 937	96 137	- 7 200	19 244	9 311	+ 9 933
Région de langue franç. et région allemande	45 132	44 708	+ 424	191 303	187 723	+ 3 580	22 977	15 407	+ 7 570

Personnes parties dont la nouvelle résidence est inconnue (10)	Ensemble des migrations			Accroissement total de la population (14) = (3) + (13)	Population recensée au 31 déc. 1970 (15)	Population calculée au 31 déc. 1971 (16) = (14) + (15)	Arrondissements, provinces et régions linguistiques
	Entrées (11) = (4) + (7)	Sorties (12) = (5) + (8) + (10)	Différence (13) = (11) - (12)				
1 052	60 890	57 608	+ 3 282	+ 4 661	917 559	922 220	Anvers
32	9 580	9 703	- 123	+ 534	282 962	283 496	Malines
24	11 138	11 396	- 258	+ 2 534	332 728	335 262	Turnhout
1 108	81 608	78 707	+ 2 901	+ 7 729	1 533 249	1 540 978	<i>Province d'Anvers</i>
2 720	108 181	108 168	+ 13	- 410	1 075 136	1 074 726	Bruxelles-Capitale
150	29 613	24 511	+ 5 102	+ 6 072	476 781	482 853	Hal-Vilvorde
45	21 053	18 433	+ 2 620	+ 3 977	389 460	393 437	Louvain
121	19 010	14 692	+ 4 318	+ 4 315	234 996	239 311	Nivelles
3 036	177 857	166 804	+ 12 053	+ 13 954	2 178 373	2 190 327	<i>Province de Brabant</i>
9	3 796	3 762	+ 34	- 140	74 956	74 816	Ath
314	37 472	37 226	+ 246	+ 922	458 609	459 531	Charleroi
200	18 365	18 014	+ 351	+ 295	263 025	263 320	Mons
21	3 086	2 957	+ 129	+ 275	72 198	72 473	Mouscron
70	12 278	11 780	+ 498	+ 607	164 024	164 631	Soignies
67	9 096	8 949	+ 147	+ 51	136 328	136 379	Thuin
97	8 752	8 539	+ 213	+ 166	148 313	148 479	Tournai
778	92 845	91 227	+ 1 618	+ 2 176	1 317 453	1 319 629	<i>Province de Hainaut</i>
9	6 146	5 504	+ 642	+ 398	92 626	93 024	Huy
230	44 026	42 426	+ 1 600	+ 1 314	617 572	618 886	Liège
114	13 584	13 128	+ 456	+ 632	239 731	240 363	Verviers
3	2 821	2 528	+ 293	- 11	58 976	58 965	Waremmé
356	66 577	63 586	+ 2 991	+ 2 333	1 008 905	1 011 238	<i>Province de Liège</i>
118	14 830	14 020	+ 810	+ 3 757	319 993	323 750	Hasselt
9	6 142	5 350	+ 792	+ 2 570	166 614	169 184	Maaseik
21	6 489	5 888	+ 601	+ 1 624	165 940	167 564	Tongres
148	27 461	25 258	+ 2 203	+ 7 951	652 547	660 498	<i>Province de Limbourg</i>
46	2 747	2 760	- 13	+ 121	48 413	48 534	Arlon
4	1 341	1 558	- 217	- 161	35 022	34 861	Bastogne
10	2 217	2 101	+ 116	+ 143	39 519	39 662	Marche-en-Famenne
6	2 045	2 279	- 234	- 215	52 541	52 326	Neufchâteau
10	2 225	2 246	- 21	+ 13	41 815	41 828	Virton
76	10 575	10 944	- 369	- 99	217 310	217 211	<i>Province de Luxembourg</i>
24	4 455	4 653	- 198	- 177	84 480	84 303	Dinant
120	17 555	16 127	+ 1 428	+ 1 611	237 132	238 743	Namur
-	3 263	3 376	- 113	- 60	58 949	58 889	Philippeville
144	25 273	24 156	+ 1 117	+ 1 374	380 561	381 935	<i>Province de Namur</i>
12	8 766	9 167	- 401	+ 390	264 504	264 894	Alost
2	5 682	5 708	- 26	+ 499	175 495	175 994	Termonde
13	2 894	2 644	+ 250	+ 529	85 764	86 293	Eeklo
195	25 077	23 662	+ 1 415	+ 1 958	471 949	473 907	Gand
-	3 074	3 250	- 176	- 82	113 185	113 103	Audenarde
46	6 842	6 444	+ 398	+ 1 141	199 220	200 361	Saint-Nicolas
268	52 335	50 875	+ 1 460	+ 4 435	1 310 117	1 314 552	<i>Province de Fl. orientale</i>
21	8 870	7 716	+ 1 154	+ 2 401	242 876	245 277	Bruges
-	1 302	1 674	- 372	- 229	47 462	47 233	Dixmude
8	2 932	3 441	- 509	- 154	105 214	105 060	Ypres
31	9 813	9 734	+ 79	+ 1 218	263 838	265 056	Courtrai
106	6 031	5 622	+ 409	+ 713	129 136	129 849	Ostende
3	4 187	4 532	- 345	+ 388	140 751	141 139	Roulers
-	1 975	2 236	- 261	+ 54	76 564	76 618	Tielt
4	2 343	2 288	+ 55	+ 191	48 588	48 779	Furnes
173	37 453	37 243	+ 210	+ 4 582	1 054 429	1 059 011	<i>Province de Fl. occidentale</i>
6 087	571 984	547 800	+ 24 184	+ 44 435	9 650 944	9 695 379	<i>Le Royaume</i>
1 892	249 523	235 027	+ 14 496	+ 34 746	5 416 583	5 451 329	Région de langue néerlandaise
1 451	212 007	202 538	+ 9 469	+ 9 686	3 097 253	3 106 939	Région de langue française
24	2 273	2 067	+ 206	+ 413	61 972	62 385	Région de langue allemande
2 720	108 181	108 168	+ 13	- 410	1 075 136	1 074 726	Bruxelles-Capitale
1 475	214 280	204 605	+ 9 675	+ 10 099	3 159 225	3 169 324	Région de langue franç. et région allemande

5.- PAR SEXE : MOUVEMENT DE LA POPULATION EN 1971 DES ARRONDISSEMENTS, DES PROVINCES ET DES REGIONS LINGUISTIQUES

Arrondissements, provinces et régions linguistiques	Naissances		Décès		Migrations intérieures			
	Hommes	Femmes	Hommes	Femmes	Entrées		Sorties	
					Hommes	Femmes	Hommes	Femmes
Anvers	6 263	6 069	5 760	5 193	27 363	27 487	26 508	26 698
Malines	2 008	1 931	1 701	1 581	4 443	4 576	4 622	4 705
Turnhout	2 878	2 775	1 612	1 249	5 140	5 118	5 170	5 384
<i>Province d'Anvers</i>	<i>11 149</i>	<i>10 775</i>	<i>9 073</i>	<i>8 023</i>	<i>36 946</i>	<i>37 181</i>	<i>36 300</i>	<i>36 787</i>
Bruxelles-Capitale	7 315	6 838	7 149	7 427	44 321	44 616	47 982	48 155
Hal-Vilvorde	3 156	3 085	2 856	2 415	13 671	13 734	11 218	11 363
Louvain	2 899	2 713	2 343	1 912	9 563	9 341	8 826	8 653
Nivelles	1 565	1 559	1 742	1 385	8 514	8 491	6 714	6 700
<i>Province de Brabant</i>	<i>14 935</i>	<i>14 195</i>	<i>14 090</i>	<i>13 139</i>	<i>76 069</i>	<i>76 182</i>	<i>74 740</i>	<i>74 871</i>
Ath	521	508	645	558	1 743	1 782	1 765	1 819
Charleroi	3 542	3 474	3 373	2 967	17 133	16 564	17 379	16 922
Mons	1 925	1 768	1 961	1 788	7 645	7 672	7 763	7 750
Mouscron	559	540	509	444	1 102	1 122	1 229	1 188
Soignies	1 310	1 181	1 302	1 080	5 132	5 186	5 180	5 136
Thuin	992	891	1 078	901	4 243	4 081	4 182	4 112
Tournai	1 104	1 053	1 126	1 078	3 645	3 698	3 678	3 721
<i>Province de Hainaut</i>	<i>9 953</i>	<i>9 415</i>	<i>9 994</i>	<i>8 816</i>	<i>40 643</i>	<i>40 105</i>	<i>41 176</i>	<i>40 648</i>
Huy	635	553	753	679	2 886	2 899	2 639	2 685
Liège	4 325	4 104	4 567	4 148	19 872	19 470	19 989	19 531
Verviers	1 844	1 733	1 695	1 706	6 010	6 080	5 924	6 096
Waremmes	347	319	551	419	1 357	1 342	1 257	1 216
<i>Province de Liège</i>	<i>7 151</i>	<i>6 709</i>	<i>7 586</i>	<i>6 952</i>	<i>30 125</i>	<i>29 791</i>	<i>29 809</i>	<i>29 528</i>
Hasselt	2 836	2 567	1 445	1 011	6 528	5 961	6 642	6 097
Maaseik	1 465	1 437	657	467	2 629	2 577	2 400	2 445
Tongres	1 342	1 282	881	720	2 869	2 660	2 760	2 492
<i>Province de Limbourg</i>	<i>5 643</i>	<i>5 286</i>	<i>2 993</i>	<i>2 198</i>	<i>12 026</i>	<i>11 198</i>	<i>11 802</i>	<i>11 034</i>
Arlon	374	326	320	246	1 223	1 151	1 237	1 124
Bastogne	273	258	263	212	639	653	743	762
Marche-en-Famenne	320	254	303	244	1 064	1 029	1 019	1 010
Neufchâteau	381	369	404	327	948	1 000	1 089	1 113
Virton	305	286	300	257	1 012	999	997	1 012
<i>Province de Luxembourg</i>	<i>1 653</i>	<i>1 493</i>	<i>1 590</i>	<i>1 286</i>	<i>4 886</i>	<i>4 832</i>	<i>5 085</i>	<i>5 021</i>
Dinant	641	584	633	571	2 035	2 137	2 150	2 291
Namur	1 840	1 717	1 754	1 620	8 245	8 335	7 634	7 726
Philippeville	436	416	424	375	1 620	1 544	1 659	1 582
<i>Province de Namur</i>	<i>2 917</i>	<i>2 717</i>	<i>2 811</i>	<i>2 566</i>	<i>11 900</i>	<i>12 016</i>	<i>11 443</i>	<i>11 599</i>
Alost	1 989	1 862	1 659	1 401	4 369	4 261	4 478	4 513
Termonde	1 380	1 245	1 155	945	2 711	2 786	2 724	2 902
Eeklo	650	632	559	444	1 306	1 344	1 216	1 260
Gand	3 411	3 284	3 176	2 976	11 504	12 057	11 044	11 524
Audenarde	798	722	791	635	1 439	1 527	1 493	1 659
Saint-Nicolas	1 594	1 540	1 313	1 078	3 179	3 144	3 034	3 029
<i>Province de Fl. orientale</i>	<i>9 822</i>	<i>9 285</i>	<i>8 653</i>	<i>7 479</i>	<i>34 508</i>	<i>25 119</i>	<i>23 989</i>	<i>24 887</i>
Bruges	1 935	1 862	1 371	1 179	4 140	4 276	3 554	3 710
Dixmude	357	350	298	266	648	647	833	816
Ypres	808	802	655	600	1 314	1 415	1 627	1 708
Courtrai	2 071	1 941	1 568	1 305	4 638	4 790	4 612	4 765
Ostende	946	902	810	734	2 840	2 855	2 644	2 628
Roulers	1 155	1 074	818	678	2 055	2 038	2 221	2 236
Tielt	565	548	444	354	941	1 007	1 059	1 143
Furnes	369	321	310	244	1 048	1 097	1 068	1 116
<i>Province de Fl. occidentale</i>	<i>8 206</i>	<i>7 800</i>	<i>6 274</i>	<i>5 360</i>	<i>17 624</i>	<i>18 125</i>	<i>17 618</i>	<i>18 122</i>
<i>Le Royaume</i>	<i>71 429</i>	<i>67 675</i>	<i>63 034</i>	<i>55 819</i>	<i>254 727</i>	<i>254 549</i>	<i>251 962</i>	<i>252 497</i>
Région de langue néerlandaise	40 875	38 944	32 182	27 387	114 338	114 698	109 753	110 846
Région de langue française	22 751	21 448	23 335	20 647	95 305	94 446	93 389	92 665
Région de langue allemande	488	445	368	358	763	789	838	831
Bruxelles - Capitale	7 315	6 838	7 149	7 427	44 321	44 616	47 982	48 155
Région de langue française et région de langue allemande	23 239	21 893	23 703	21 005	96 068	95 235	94 227	93 496

Migrations extérieures				31 décembre 1971			Arrondissements, provinces et régions linguistiques
Entrées		Sorties (1)		Hommes	Femmes	Total	
Hommes	Femmes	Hommes	Femmes				
3 502	2 538	2 364	2 038	450 240	471 980	922 220	Anvers
306	255	200	176	140 958	142 538	283 496	Malines
422	458	392	450	170 487	164 775	335 262	Turnhout
4 230	3 251	2 956	2 664	761 685	779 293	1 540 978	<i>Province d'Anvers</i>
10 372	8 872	6 291	5 740	502 455	572 271	1 074 726	Bruxelles-Capitale
1 051	1 157	961	969	238 144	244 709	482 853	Hal-Vilvorde
1 291	858	466	488	195 803	197 634	393 437	Louvain
1 044	961	613	665	116 762	122 549	239 311	Nivelles
13 758	11 848	8 331	7 862	1 053 164	1 137 163	2 190 327	<i>Province de Brabant</i>
140	131	82	96	36 543	38 273	74 816	Ath
2 091	1 684	1 620	1 305	223 338	236 193	459 531	Charleroi
1 337	1 711	1 048	1 453	126 590	136 730	263 320	Mons
466	396	240	300	35 288	37 185	72 473	Mouscron
959	1 001	692	772	80 181	84 450	164 631	Soignies
398	374	345	310	66 488	69 891	136 379	Thuin
810	599	695	445	72 478	76 001	148 479	Tournai
6 201	5 896	4 722	4 681	640 906	678 723	1 319 629	<i>Province de Hainaut</i>
209	152	108	72	45 076	47 948	93 024	Huy
2 533	2 151	1 366	1 540	297 683	321 203	618 886	Liège
766	728	562	546	116 509	123 854	240 363	Verviers
66	56	36	19	28 634	30 331	58 965	Waremmé
3 574	3 087	2 072	2 177	487 902	523 336	1 011 238	<i>Province de Liège</i>
1 387	954	760	521	164 648	159 102	323 750	Hasselt
493	443	236	269	86 333	82 851	169 184	Maaseik
497	463	296	340	85 015	82 549	167 564	Tongres
2 377	1 860	1 292	1 130	335 996	324 502	660 498	<i>Province de Limbourg</i>
198	175	203	196	24 012	24 522	48 534	Arlon
32	17	23	30	17 301	17 560	34 861	Bastogne
71	53	36	36	19 292	20 370	39 662	Marche-en-Famenne
50	47	33	44	25 629	26 697	52 326	Neufchâteau
134	80	115	122	20 498	21 330	41 828	Virton
485	372	410	428	106 732	110 479	217 211	<i>Province de Luxembourg</i>
151	132	108	104	40 972	43 331	84 303	Dinant
555	420	421	346	115 511	123 232	238 743	Namur
54	45	67	68	28 854	30 035	58 889	Philippeville
760	597	596	518	185 337	196 598	381 935	<i>Province de Namur</i>
70	66	85	91	130 896	133 998	264 894	Alost
97	88	36	46	87 828	88 166	175 994	Termonde
128	116	89	79	43 387	42 906	86 293	Eeklo
822	694	574	520	231 367	242 540	473 907	Gand
54	54	48	50	55 735	57 368	113 103	Audenarde
284	235	189	192	99 998	100 363	200 361	Saint-Nicolas
1 455	1 253	1 021	978	649 211	665 341	1 314 552	<i>Province de Fl. orientale</i>
247	207	239	213	120 488	124 789	245 277	Bruges
4	3	9	16	23 811	23 422	47 233	Dixmude
123	80	49	57	52 312	52 748	105 060	Ypres
219	166	173	184	131 030	134 026	265 056	Courtrai
179	157	174	176	63 497	66 352	129 849	Ostende
59	35	36	39	70 286	70 853	141 139	Roulers
11	16	18	16	38 491	38 127	76 618	Tielt
104	94	51	53	23 815	24 964	48 779	Furnes
946	758	749	754	523 730	535 281	1 059 011	<i>Province de Fl. occidentale</i>
33 786	28 922	22 149	21 192	4 744 663	4 950 716	9 695 379	<i>Le Royaume</i>
11 350	9 137	7 445	6 983	2 704 569	2 746 760	5 451 329	Région de langue néerlandaise
11 697	10 559	8 220	8 264	1 507 111	1 599 828	3 106 939	Région de langue française
367	354	193	205	30 528	31 857	62 385	Région de langue allemande
10 372	8 872	6 291	5 740	502 455	572 271	1 074 726	Bruxelles-Capitale
12 064	10 913	8 413	8 469	1 537 639	1 631 685	3 169 324	Région de langue française et région de langue allemande

(1) Y compris les effectifs de personnes dont la nouvelle résidence est inconnue.

6.- IMPORTANCE PROPORTIONNELLE (POUR 1 000 HABITANTS DE CHAQUE REGION AU 31 DECEMBRE 1971) DES MOUVEMENTS NATUREL ET MIGRATOIRE DE LA POPULATION

Arrondissements, provinces et régions linguistiques	Mouvement naturel			Mouvement migratoire			Accroissement total de la population
	Naissances	Décès	Accroissement	Entrées	Sorties	Différence	
Anvers	13,37	11,88	+ 1,50	66,03	62,47	+ 3,56	+ 5,05
Malines	13,89	11,58	+ 2,32	33,79	34,23	- 0,43	+ 1,88
Turnhout	16,86	8,53	+ 8,33	33,22	34,00	- 0,77	+ 7,56
<i>Province d'Anvers</i>	<i>14,23</i>	<i>11,09</i>	<i>+ 3,13</i>	<i>62,96</i>	<i>61,08</i>	<i>+ 1,88</i>	<i>+ 5,02</i>
Bruxelles-Capitale	13,17	13,56	- 0,39	100,66	100,65	+ 0,01	- 0,38
Hal-Vilvorde	12,93	10,92	+ 2,01	61,33	50,76	+ 10,57	+ 12,58
Louvain	14,26	10,81	+ 3,45	53,51	46,85	+ 6,66	+ 10,11
Nivelles	13,05	13,07	- 0,01	79,44	61,39	+ 18,04	+ 18,03
<i>Province de Brabant</i>	<i>13,30</i>	<i>12,43</i>	<i>+ 0,87</i>	<i>81,20</i>	<i>75,70</i>	<i>+ 5,50</i>	<i>+ 6,37</i>
Ath	13,75	16,08	- 2,33	50,74	50,28	+ 0,45	- 1,87
Charleroi	15,27	13,80	+ 1,47	81,54	81,01	+ 0,54	+ 2,01
Mons	14,02	14,24	- 0,21	69,74	68,41	+ 1,33	+ 1,12
Mouscron	15,16	13,15	+ 2,01	42,58	40,80	+ 1,78	+ 3,79
Soignies	15,13	14,47	+ 0,66	74,58	71,55	+ 3,02	+ 3,69
Thuin	13,81	14,51	- 0,70	66,70	65,62	+ 1,08	+ 0,37
Tournai	14,53	14,84	- 0,32	58,94	57,51	+ 1,43	+ 1,12
<i>Province de Hainaut</i>	<i>14,68</i>	<i>14,25</i>	<i>+ 0,42</i>	<i>70,36</i>	<i>69,13</i>	<i>+ 1,23</i>	<i>+ 1,65</i>
Huy	12,77	15,39	- 2,62	66,07	59,17	+ 6,90	+ 4,28
Liège	13,62	14,08	- 0,46	71,14	68,55	+ 2,59	+ 2,12
Verviers	14,88	14,15	+ 0,73	56,51	54,62	+ 1,90	+ 2,63
Waremmes	11,29	16,45	- 5,16	47,84	42,87	+ 4,97	- 0,19
<i>Province de Liège</i>	<i>13,71</i>	<i>14,36</i>	<i>- 0,65</i>	<i>65,84</i>	<i>62,88</i>	<i>+ 2,96</i>	<i>+ 2,31</i>
Hasselt	16,69	7,59	+ 9,10	45,81	43,31	+ 2,50	+ 11,60
Maaseik	17,15	6,64	+ 10,51	36,30	31,62	+ 4,68	+ 15,19
Tongres	15,66	9,55	+ 6,11	38,73	35,14	+ 3,59	+ 9,69
<i>Province de Limbourg</i>	<i>16,55</i>	<i>7,84</i>	<i>+ 8,70</i>	<i>41,58</i>	<i>38,24</i>	<i>+ 3,34</i>	<i>+ 12,04</i>
Arlon	14,42	11,66	+ 2,76	56,60	56,87	- 0,27	+ 2,49
Bastogne	15,23	13,63	+ 1,61	38,47	44,69	- 6,22	- 4,62
Marche-en-Famenne	14,47	13,79	+ 0,68	55,90	52,97	+ 2,92	+ 3,61
Neufchâteau	14,33	13,97	+ 0,36	39,08	43,55	- 4,47	- 4,11
Virton	14,13	13,32	+ 0,81	53,19	53,70	- 0,50	+ 0,31
<i>Province de Luxembourg</i>	<i>14,48</i>	<i>13,24</i>	<i>+ 1,24</i>	<i>48,69</i>	<i>50,38</i>	<i>- 1,70</i>	<i>- 0,46</i>
Dinant	14,53	14,28	+ 0,25	52,85	55,19	- 2,35	- 2,10
Namur	14,90	14,13	+ 0,77	73,53	67,55	+ 5,98	+ 6,75
Philippeville	14,47	13,57	+ 0,90	55,41	57,33	- 1,92	- 1,02
<i>Province de Namur</i>	<i>14,75</i>	<i>14,08</i>	<i>+ 0,67</i>	<i>66,17</i>	<i>63,25</i>	<i>+ 2,92</i>	<i>+ 3,60</i>
Alost	14,54	11,55	+ 2,99	33,09	34,61	- 1,51	+ 1,47
Termonde	14,92	11,93	+ 2,98	32,29	34,43	- 0,15	+ 2,84
Eeklo	14,86	11,62	+ 3,23	33,54	30,64	+ 2,90	+ 6,13
Gand	14,13	12,98	+ 1,15	52,92	49,93	+ 2,99	+ 4,13
Audenarde	13,44	12,61	+ 0,83	27,18	28,73	- 1,56	- 0,73
Saint-Nicolas	15,64	11,93	+ 3,71	34,15	32,16	+ 1,99	+ 5,69
<i>Province de Fl. orientale</i>	<i>14,53</i>	<i>12,27</i>	<i>+ 2,26</i>	<i>39,81</i>	<i>38,70</i>	<i>+ 1,11</i>	<i>+ 3,37</i>
Bruges	15,48	10,40	+ 5,08	36,16	31,46	+ 4,70	+ 9,79
Dixmude	14,97	11,94	+ 3,03	27,57	35,44	- 7,88	- 4,85
Ypres	15,32	11,95	+ 3,38	27,91	32,75	- 4,84	- 1,47
Courtrai	15,14	10,84	+ 4,30	37,02	36,72	+ 0,30	+ 4,60
Ostende	14,23	11,89	+ 2,34	46,45	43,30	+ 3,15	+ 5,49
Roulers	15,79	10,60	+ 5,19	29,67	32,11	- 2,44	+ 2,75
Tielt	14,53	10,42	+ 4,11	25,78	29,18	- 3,41	+ 0,70
Furnes	14,15	11,36	+ 2,79	48,03	46,91	+ 1,13	+ 3,92
<i>Province de Fl. occidentale</i>	<i>15,11</i>	<i>10,99</i>	<i>+ 4,13</i>	<i>35,37</i>	<i>35,17</i>	<i>+ 0,20</i>	<i>+ 4,33</i>
<i>Le Royaume</i>	<i>14,35</i>	<i>12,28</i>	<i>+ 2,09</i>	<i>59,00</i>	<i>56,50</i>	<i>+ 2,49</i>	<i>+ 4,58</i>
Région de langue néerlandaise	14,64	10,93	+ 3,71	45,77	43,11	+ 2,66	+ 6,37
Région de langue française	14,23	14,16	+ 0,07	68,24	65,19	+ 3,05	+ 3,12
Région de langue allemande	14,96	11,64	+ 3,32	36,44	33,13	+ 3,30	+ 6,62
Bruxelles-Capitale	13,17	13,56	- 0,39	100,66	100,65	+ 0,01	- 0,38
Région de langue française et rég. de langue allemande	14,24	14,11	+ 0,13	67,61	64,56	+ 3,05	+ 3,19

7.- EVOLUTION DE LA POPULATION DES REGIONS LINGUISTIQUES.

A. SANS DISTINCTION DE SEXE

Années	Région de langue néerlandaise		Région de langue française		Région de langue allemande		Bruxelles-Capitale		Population totale au 31 décembre	Années
	Nombres absolus	pour 100 habitants	Nombres absolus	pour 100 habitants	Nombres absolus	pour 100 habitants	Nombre absolus	pour 100 habitants		
1930	4 138 182	51,14	3 007 717	37,17	53 922	0,67	892 183	11,02	8 092 004	1930
1947	4 551 920	53,48	2 949 501	34,65	54 845	0,64	955 929	11,23	8 512 195	1947
1953	4 751 422	54,01	3 019 622	34,32	55 392	0,63	971 619	11,04	8 798 055	1953
1958	4 947 255	54,50	3 074 297	33,86	56 339	0,62	1 000 744	11,02	9 078 635	1958
1959	4 992 595	54,69	3 075 618	33,69	56 674	0,62	1 003 937	11,00	9 128 824	1959
1960	5 034 669	54,85	3 072 084	33,47	57 369	0,63	1 014 032	11,05	9 178 154	1960
1961	5 063 974	55,10	3 045 275	33,14	57 697	0,63	1 022 795	11,13	9 189 741	1961
1962	5 109 547	55,23	3 053 996	33,01	58 178	0,63	1 029 693	11,13	9 251 414	1962
1963	5 160 595	55,32	3 068 228	32,89	58 780	0,63	1 040 523	11,16	9 328 126	1963
1964	5 217 691	55,34	3 093 137	32,81	59 349	0,63	1 057 923	11,22	9 428 100	1964
1965	5 264 558	55,42	3 108 854	32,73	59 901	0,63	1 065 921	11,22	9 499 234	1965
1966	5 308 299	55,55	3 112 958	32,58	60 537	0,63	1 074 586	11,24	9 556 380	1966
1967	5 348 039	55,68	3 117 388	32,45	60 993	0,63	1 079 181	11,24	9 605 601	1967
1968	5 373 578	55,79	3 119 817	32,39	61 480	0,64	1 077 035	11,18	9 631 910	1968
1969	5 403 377	55,93	3 121 886	32,32	61 780	0,64	1 073 111	11,11	9 660 154	1969
1970	5 416 583	56,12	3 097 253	32,09	61 972	0,64	1 075 136	11,14	9 650 944	1970
1971	5 451 329	56,23	3 106 939	32,05	62 385	0,64	1 074 726	11,08	9 695 379	1971

B. PAR SEXE

Années	Région de langue néerlandaise		Région de langue française		Région de langue allemande		Bruxelles-Capitale		Population totale	
	M	F	M	F	M	F	M	F	M	F
	1947	2 265 967	2 285 953	1 468 101	1 481 400	27 314	27 531	438 346	517 583	4 199 728
1961	2 513 758	2 550 216	1 483 422	1 561 853	28 170	29 527	471 510	551 285	4 496 860	4 692 881
1962	2 537 183	2 572 364	1 488 357	1 565 639	28 435	29 743	475 530	554 163	4 529 505	4 721 909
1963	2 563 633	2 596 962	1 496 127	1 572 101	28 794	29 986	482 571	557 952	4 571 125	4 757 001
1964	2 594 657	2 623 034	1 510 707	1 582 430	29 103	30 246	493 393	564 530	4 627 860	4 800 240
1965	2 617 478	2 647 080	1 517 447	1 591 407	29 374	30 527	497 526	568 395	4 661 825	4 837 409
1966	2 638 461	2 669 838	1 516 959	1 595 999	29 695	30 842	502 321	572 265	4 687 436	4 868 944
1967	2 657 419	2 690 620	1 516 734	1 600 654	29 882	31 111	504 181	575 000	4 708 216	4 897 385
1968	2 668 142	2 705 436	1 516 639	1 603 178	30 161	31 319	502 848	574 187	4 717 790	4 914 120
1969	2 682 557	2 720 820	1 515 991	1 605 895	30 257	31 523	500 838	572 273	4 729 643	4 930 511
1970	2 687 386	2 729 197	1 502 302	1 594 951	30 309	31 663	501 869	573 267	4 721 866	4 929 078
1971	2 704 569	2 746 760	1 507 111	1 599 828	30 528	31 857	502 455	572 271	4 744 663	4 950 716

8. - MOUVEMENT DE LA POPULATION DU PAYS DEPUIS 1950

Années	Naissances (de droit)				Décès (de droit)				Mouvement naturel	
	H	F	Total	Pour 1 000 habitants	H	F	Total	Pour 1 000 habitants	Total	Pour 1 000 habitants
1950	73 354	69 616	142 970	16,52	55 271	48 768	104 039	12,02	+ 38 931	+ 4,50
1955	76 151	72 647	148 798	16,73	57 720	50 596	108 316	12,18	+ 40 482	+ 4,55
1960	79 896	75 624	155 520	16,94	60 651	52 455	113 106	12,32	+ 42 414	+ 4,62
1961	81 303	76 959	158 262	17,14	57 140	49 119	106 259	11,51	+ 52 003	+ 5,63
1962	79 344	74 994	154 338	16,68	59 497	52 048	111 545	12,06	+ 42 793	+ 4,63
1963	81 355	76 841	158 196	16,96	61 841	53 777	115 618	12,39	+ 42 578	+ 4,56
1964	82 328	78 043	160 371	17,01	58 642	50 700	109 342	11,60	+ 51 029	+ 5,41
1965	79 669	75 187	154 856	16,30	61 458	53 049	114 507	12,05	+ 40 349	+ 4,25
1966	77 249	73 387	150 636	15,76	61 139	53 418	114 557	11,98	+ 36 079	+ 3,78
1967	75 101	70 798	145 899	15,19	61 106	53 403	114 509	11,92	+ 31 390	+ 3,27
1968	72 520	68 722	141 242	14,66	64 493	56 782	121 275	12,59	+ 19 967	+ 2,07
1969	72 438	68 396	140 834	14,58	63 614	55 761	119 375	12,36	+ 21 459	+ 2,22
1970	72 653	68 466	141 119	14,56	63 074	55 814	118 888	12,27	+ 22 231	+ 2,29
1971	71 429	67 675	139 104	14,35	63 034	55 819	118 853	12,26	+ 20 251	+ 2,09

Années	Entrées				Sorties				Solde migratoire Excédent d'entrées Excédent de sorties		Mouvement total Augmentation + Diminution-		Années
	H	F	Total	Pour 1 000 habitants	H	F	Total	Pour 1 000 habitants	Total	Pour 1 000 habitants	Total	Pour 1 000 habitants	
1950	261 418	255 854	517 272	59,77	272 854	254 780	527 634	60,97	- 10 362	- 1,20	+ 28 569	+ 3,30	1950
1955	308 159	293 258	601 417	67,60	297 407	288 950	586 357	65,91	+ 15 060	+ 1,69	+ 55 542	+ 6,24	1955
1960	291 887	296 532	588 419	64,11	291 243	290 260	581 503	63,36	+ 6 916	+ 0,75	+ 49 330	+ 5,37	1960
1961(1)	291 280	296 651	587 931	63,97	293 181	296 178	589 359	64,13	- 1 428	- 0,16	+ 50 575	+ 5,50	1961(1)
1962	292 994	286 058	579 052	62,59	280 196	279 976	560 172	60,55	+ 18 880	+ 2,04	+ 61 673	+ 6,67	1962
1963	309 226	291 894	601 120	64,44	287 120	279 866	566 986	60,78	+ 34 134	+ 3,66	+ 76 712	+ 8,22	1963
1964	331 834	299 031	630 865	66,91	298 785	283 135	581 920	61,72	+ 48 945	+ 5,19	+ 99 974	+10,60	1964
1965	316 951	296 792	613 743	64,61	301 197	281 761	582 958	61,37	+ 30 785	+ 3,24	+ 71 134	+ 7,49	1965
1966	308 647	292 362	601 009	62,89	299 146	280 796	579 942	60,69	+ 21 067	+ 2,20	+ 57 146	+ 5,98	1966
1967	295 792	290 809	586 601	61,07	289 007	279 763	568 770	59,21	+ 17 831	+ 1,86	+ 49 921	+ 5,13	1967
1968	294 552	293 334	587 886	61,04	293 005	288 539	581 544	60,38	+ 6 342	+ 0,66	+ 26 309	+ 2,73	1968
1969	292 587	292 166	584 753	60,53	289 558	288 410	577 968	59,83	+ 6 785	+ 0,70	+ 28 244	+ 2,92	1969
1970(2)	302 034	299 036	601 070	62,02	297 025	295 439	592 464	61,14	+ 8 606	+ 0,89	+ 30 837	+ 3,18	1970(2)
1971	288 513	283 471	571 984	59,00	274 111	273 689	547 800	56,50	+ 24 184	+ 2,49	+ 44 435	+ 4,58	1971

(1) Non compris l'ajustement (- 38 988) résultant du recensement au 31 décembre 1961

(2) Non compris l'ajustement (- 40 047) résultant du recensement au 31 décembre 1970

9. - POPULATION DE SEPT GRANDES AGGLOMERATIONS - 1947 - 1961 et 1964 A 1971

Agglomération	1947	1961	1964	1965	1966	1967	1968	1969	1970	1971
A. Nombres absolus										
Anvers (14 communes)	590 115 (1)	652 372	663 656	666 666	670 914	675 268	673 259	673 040	671 368	672 703
Bruxelles (19 communes)	955 929	1 022 795	1 057 923	1 065 921	1 074 586	1 079 181	1 077 035	1 073 111	1 075 136	1 074 726
Charleroi (13 communes)	209 139	217 195	219 698	220 032	219 603	218 799	218 089	217 349	213 709	213 747
La Louvière (16 communes)	108 297	110 625	112 707	113 378	113 477	113 566	113 795	114 638	112 779	113 259
Liège (27 communes)	425 400	445 044	452 417	452 713	450 387	449 883	446 990	445 347	440 910	440 447
Gand (6 communes)	227 682	229 305	229 178	232 915	232 736	231 790	229 687	228 100	225 405	224 728
Bruges (7 communes) jusqu'en 1970)	90 993	103 141	107 720	109 049	110 347	111 518	112 611	113 828	114 743	118 023

B. Indices (1961 = 100 ; sauf pour 1971 où 1970 = 100)

Anvers (14 communes)	90	100	102	102	103	104	103	103	103	100
Bruxelles (19 communes)	93	100	103	104	105	106	105	105	105	100
Charleroi (13 communes)	96	100	101	101	101	101	100	100	100	100
La Louvière (16 communes)	98	100	102	102	103	103	103	104	104	100
Liège (27 communes)	96	100	102	102	101	101	100	99	100	100
Gand (6 communes)	99	100	100	102	101	101	100	99	99	100
Bruges (7 communes) jusqu'en 1970)	88	100	104	106	107	108	109	110	111	100 (2)

10. - MOUVEMENT DE LA POPULATION DE CES GRANDES AGGLOMERATIONS EN 1971

Agglomération	Naissances	Décès	Accroissement naturel	Immigration	Emigration	Solde migratoire	Accroissement Total
Anvers (14 communes)	8 802	8 299	+ 503	46 899	46 067	+ 832	+ 1 335
Bruxelles (19 communes)	14 153	14 576	- 423	108 181	108 168	+ 13	- 410
Charleroi (23 communes)	3 281	3 059	+ 222	18 801	18 985	- 184	+ 38
La Louvière (16 communes)	1 346	1 186	+ 160	7 438	7 177	+ 261	+ 421
Liège (27 communes)	5 978	6 310	- 332	30 930	31 061	- 131	- 463
Gand (6 communes)	3 106	3 203	- 97	13 781	14 361	- 580	- 677
Bruges	1 900	1 197	+ 703	3 306	3 206	+ 100	+ 803

(1) Si l'on comprend la population de Lillo, Berendrecht et Zandvliet, communes annexées par Anvers en 1958, ce chiffre devient 597 171. Zwijndrecht est considéré ici comme faisant partie de l'Agglomération anversoise.

(2) Au début de 1971, les 7 communes et Dudzele comptaient 116 910 habitants.

11. - POPULATION PAR RESSORT DE COUR D'APPEL, ARRONDISSEMENT JUDICIAIRE ET CANTON DE JUSTICE DE PAIX

Arrond. judiciaires et cantons de justice de paix	31.12.1971		Arrond. judiciaires et cantons de justice de paix	31.12.1971	
	Nombre de communes	Population		Nombre de communes	Population
<i>Ressort de la Cour d'Appel de Bruxelles</i>					
PROVINCE D'ANVERS			PROVINCE DE BRABANT		
<i>Arrondissement judiciaire d'Anvers</i>			<i>Arrondissement judiciaire de Bruxelles</i>		
Anvers	1 ^{er} C. 1/6 2 ^e C. 1/6 3 ^e C. 1 1/6 4 ^e C. 1/6 5 ^e C. 2 1/6 6 ^e C. 1 1/6	317 145	Bruxelles	1 ^{er} C. 1/9 2 ^e C. 1/9 3 ^e C. 1/9 4 ^e C. 1/9 5 ^e C. 1/9 6 ^e C. 1/9 7 ^e C. 1/9 8 ^e C. 1/9 9 ^e C. 1/9 1 ^{er} C. 1 1/2 2 ^e C. 1 1/2	158 188
Berchem	2	77 968	Anderlecht	17	70 371
Boom	6	51 515	Asse	3	110 725
Borgerhout	1	48 515	Etterbeek	13	72 282
Brasschaat	6	57 720	Hal	10	17 809
Deurne	2	90 081	Herne	10	17 809
Kapellen	6	74 731	Ixelles	1 ^{er} C. 1/2 2 ^e C. 1/2	85 805
Kontich	10	75 510	Jette	3	80 172
Merksem	3	74 751	Kraainem	2	22 663
Zandhoven	14	51 690	Molenbeek-St-Jean	1	69 399
Tot. : 15 cantons	55	919 626	Overijse	2	24 178
<i>Arrondissement judiciaire de Malines</i>			Saint-Gilles	1	54 915
Heist-op-den-Berg	11	61 594	St-Josse-t.-Noode	2	51 411
Lierre	8	75 129	Schaerbeek	1 ^{er} C. 1/3 2 ^e C. 1/3 3 ^e C. 1/3	118 570
Malines	5	86 113	Rhode-St-Genèse	4	27 864
Willebroek	16	63 254	St-Kwintens-Lennik	17	61 800
Tot. : 4 cantons	40	286 090	Uccle	2	134 245
<i>Arrondissement judiciaire de Turnhout</i>			Vilvorde	9	64 260
Turnhout	1 ^{er} C. 6 1/2 2 ^e C. 14 1/2	138 074	Woluwe-St-Pierre	2	88 476
Herentals	12	64 391	Wolvertem	14	78 151
Mol	5	84 635	Zaventem	12	43 475
Westerlo	11	48 162	Tot. : 33 cantons	119	1 557 579
Tot. : 5 cantons	49	335 262	<i>Arrondissement judiciaire de Louvain</i>		
<i>La province : 24 cantons</i>			Louvain	1 ^{er} C. 15 2 ^e C. 21	173 504
144	1 540 978		Aarschot	11	41 951
<i>Arrondissement judiciaire de Nivelles</i>			Diest	24	65 174
Nivelles	27	81 620	Haacht	11	42 960
Jodoigne	32	27 499	Landen	6	18 673
Perwez	10	10 546	Tirlemont	17	51 175
Tubize	9	34 608	Tot. : 7 cantons	105	393 437
Wavre	30	85 038	<i>Arrondissement judiciaire de Nivelles</i>		
Tot. : 5 cantons	108	239 311	Nivelles	27	81 620
<i>La province : 45 cantons</i>			Jodoigne	32	27 499
332	2 190 327		Perwez	10	10 546
			Tubize	9	34 608
			Wavre	30	85 038
			Tot. : 5 cantons	108	239 311
			La province : 45 cantons	332	2 190 327

11.- (suite) - POPULATION PAR RESSORT DE COUR D'APPEL, ARRONDISSEMENT JUDICIAIRE ET CANTON DE JUSTICE DE PAIX

Arrond. judiciaires et cantons de justice de paix	31.12.1971		Arrond. judiciaires et cantons de justice de paix	31.12.1971	
	Nombre de communes	Population		Nombre de communes	Population
PROVINCE DE HAINAUT					
<i>Arrondissement judiciaire de Charleroi</i>					
Charleroi { 1er C. { 2e C.	2 1/2 4 1/2	{ 123 144			
Beaumont	16	{ 11 328			
Binche	14	{ 55 453			
Châtelet	15	{ 73 374			
Chimay	21	{ 14 295			
Fontaine-l'Evêque	8	{ 61 949			
Gosselies	17	{ 53 803			
Jumet	3	{ 48 918			
Marchienne-au-Pont	6	{ 56 361			
Merbes-le-Château	17	{ 17 031			
Seneffe	16	{ 54 077			
Thuin	14	{ 26 177			
Tot. : 13 cantons	154	595 910			
<i>Arrondissement judiciaire de Mons</i>					
Mons (1er C. { 2e C.	9 1/2 17 1/2	{ 111 191			
Boussu	12	{ 62 552			
Dour	18	{ 31 829			
Enghien	10	{ 14 039			
La Louvière	6	{ 45 281			
Lens	23	{ 20 087			
Pâturages	16	{ 51 193			
Roelux	10	{ 42 771			
Soignies	11	{ 42 153			
Tot. : 10 cantons	133	421 096			
<i>Arrondissement judiciaire de Tournai</i>					
Tournai { 1er C. { 2e C.	31 1/2 32 1/2	{ 109 452			
Ath	20	{ 24 607			
Comines	5	{ 18 332			
Lessines	10	{ 24 923			
Leuze	26	{ 25 757			
Mouscron	4	{ 54 141			
Péruwelz	13	{ 23 460			
Quevaucamps	11	{ 21 951			
Tot. : 9 cantons	153	302 623			
La province : 32 cantons	440	1 319 629			
Ressort de la Cour d'Appel de Bruxelles : 101 cantons	916	5 050 934			
PROVINCE DE LIEGE					
<i>Ressort de la Cour d'Appel de Liège</i>					
<i>Arrondissement judiciaire de Huy</i>					
Huy { 1er C. { 2e C.	28 1/2 32 1/2	{ 87 219			
Hamoir	21	{ 18 277			
Hannut	21	{ 19 911			
Tot. : 4 cantons	103	125 407			
<i>Arrondissement judiciaire de Liège</i>					
Liège { 1er C. { 2e C. { 3e C.	1/3 1/3 1/3	{ 144 875			
Fexhe-Slins	20	{ 26 075			
Fléron	17	{ 57 520			
Grâce-Hollogne	14	{ 74 964			
Grivegnée	7	{ 77 956			
Herstal	6	{ 55 002			
Louveigné	11	{ 25 601			
Saint-Nicolas	6	{ 53 365			
Seraing	6	{ 65 345			
Visé	20	{ 32 131			
Waremme	23	{ 32 634			
Tot. : 13 cantons	131	645 468			
<i>Arrondissement judiciaire de Verviers</i>					
Verviers { 1er C. { 2e C.	8 1/2 7 1/2	{ 89 914			
Aubel	9	{ 12 999			
Eupen	10	{ 34 982			
Herve	6	{ 12 220			
Limbourg	7	{ 15 666			
Malmédy	10	{ 24 080			
Saint-Vith	11	{ 18 651			
Spa	4	{ 18 589			
Stavelot	10	{ 13 262			
Tot. : 10 cantons	83	240 363			
La province : 27 cantons	317	1 011 238			

11.- (suite) - POPULATION PAR RESSORT DE COUR D'APPEL, ARRONDISSEMENT JUDICIAIRE ET CANTON DE JUSTICE DE PAIX

Arrond. judiciaires et cantons de justice de paix	31.12.1971		Arrond. judiciaires et cantons de justice de paix	31.12.1971	
	Nombre de communes	Population		Nombre de communes	Population
PROVINCE DE LIMBOURG					
<i>Arrondissement judiciaire de Hasselt</i>			<i>Arrondissement judiciaire de Neufchâteau</i>		
Hasselt { 1er C. { 2e C.	3 1/2 13 1/2	{ 135 206	Neufchâteau	18	16 050
Bèringen	11	86 132	Bastogne	18	20 891
Neerpelt	12	77 126	Bouillon	12	6 719
St-Trond	12	49 339	Paliseul	14	12 248
Tot. : 5 cantons	52	347 803	Saint-Hubert	13	9 761
			Wellin	12	5 427
			Tot. : 6 cantons	87	71 096
<i>Arrondissement judiciaire de Tongres</i>			La province : 16 cantons		
Tongres	27	46 273		229	217 211
Bilzen	14	38 965	PROVINCE DE NAMUR		
Borgloon	21	32 969	<i>Arrondissement judiciaire de Dinant</i>		
Bree	5	28 811	Dinant	23	25 691
Genk	4	74 299	Beauraing	27	12 174
Maaseik	5	42 021	Ciney	28	22 455
Maasmechelen	7	44 869	Couvin	30	20 807
Fouron-Saint-Martin	6	4 488	Florennes	22	13 203
Tot. : 8 cantons	89	312 695	Gedinne	22	9 417
			Philippeville	15	8 550
La province : 13 cantons	141	660 498	Rochefort	24	14 566
			Walcourt	22	16 329
PROVINCE DE LUXEMBOURG			Tot. : 9 cantons		
<i>Arrondissement judiciaire d'Arlon</i>				213	143 192
Arlon	13	27 199	<i>Arrondissement judiciaire de Namur</i>		
Etalle	16	12 751	Namur { 1er C. { 2e C.	27 1/2 21 1/2	{ 121 071
Florenville	13	10 378	Andenne	14	17 556
Messancy	10	21 335	Eghezée	26	15 899
Virton	18	19 712	Fosses-la-Ville	26	51 781
Tot. : 5 cantons	70	91 375	Gembloux	17	32 436
			Tot. : 6 cantons	132	238 743
<i>Arrondissement judiciaire Marche-en-Famenne</i>			La province : 14 cantons		
Marche-en-Famenne	20	19 153		345	381 935
Barvaux	17	10 535	Ressort de la Cour d'Appel de Liège : 71 cantons		
Houffalize	11	7 501		1 032	2 270 882
La Roche-en-Ardenne	18	10 197			
Vielsalm	6	7 354			
Tot. : 5 cantons	72	54 740			

11.- (suite) POPULATION PAR RESSORT DE COUR D'APPEL, ARRONDISSEMENT JUDICIAIRE ET CANTON DE JUSTICE DE PAIX

Arrond. judiciaires et cantons de justice de paix	31.12.1971		Arrond. judiciaires et cantons de justice de paix	31.12.1971																																																																																																																																																																																																																																																																						
	Nombre de communes	Population		Nombre de communes	Population																																																																																																																																																																																																																																																																					
<i>Ressort de la Cour d'Appel de Gand</i>			<i>PROVINCE DE LA FLANDRE OCCIDENTALE</i>																																																																																																																																																																																																																																																																							
<i>PROVINCE DE LA FLANDRE ORIENTALE</i>			<i>Arrondissement judiciaire de Bruges</i>																																																																																																																																																																																																																																																																							
<i>Arrondissement judiciaire de Termonde</i>			<table border="1"> <tr> <td>Bruges</td> <td>{ 1^{er} C.</td> <td>7 1/3</td> <td rowspan="3">{</td> <td rowspan="3">221 838</td> </tr> <tr> <td></td> <td>{ 2^e C.</td> <td>15 1/3</td> </tr> <tr> <td></td> <td>{ 3^e C.</td> <td>4 1/3</td> </tr> <tr> <td>Ostende</td> <td>{ 1^{er} C.</td> <td>3 1/2</td> <td rowspan="2">{</td> <td rowspan="2">114 956</td> </tr> <tr> <td></td> <td>{ 2^e C.</td> <td>11 1/2</td> </tr> <tr> <td>Tielt</td> <td></td> <td>9</td> <td></td> <td>47 826</td> </tr> <tr> <td>Torhout</td> <td></td> <td>9</td> <td></td> <td>59 136</td> </tr> <tr> <td>Tot. : 7 cantons</td> <td></td> <td>60</td> <td></td> <td>443 756</td> </tr> </table>			Bruges	{ 1 ^{er} C.	7 1/3	{	221 838		{ 2 ^e C.	15 1/3		{ 3 ^e C.	4 1/3	Ostende	{ 1 ^{er} C.	3 1/2	{	114 956		{ 2 ^e C.	11 1/2	Tielt		9		47 826	Torhout		9		59 136	Tot. : 7 cantons		60		443 756																																																																																																																																																																																																																																			
Bruges	{ 1 ^{er} C.	7 1/3	{	221 838																																																																																																																																																																																																																																																																						
	{ 2 ^e C.	15 1/3																																																																																																																																																																																																																																																																								
	{ 3 ^e C.	4 1/3																																																																																																																																																																																																																																																																								
Ostende	{ 1 ^{er} C.	3 1/2	{	114 956																																																																																																																																																																																																																																																																						
	{ 2 ^e C.	11 1/2																																																																																																																																																																																																																																																																								
Tielt		9		47 826																																																																																																																																																																																																																																																																						
Torhout		9		59 136																																																																																																																																																																																																																																																																						
Tot. : 7 cantons		60		443 756																																																																																																																																																																																																																																																																						
Termonde	12	71 601	<i>Arrondissement judiciaire d'Ypres</i>																																																																																																																																																																																																																																																																							
Alost { 1 ^{er} C.	10 1/2	125 194	<table border="1"> <tr> <td>Ypres</td> <td>{ 1^{er} C.</td> <td>11 1/2</td> <td rowspan="2">{</td> <td rowspan="2">70 412</td> </tr> <tr> <td></td> <td>{ 2^e C.</td> <td>5 1/2</td> </tr> <tr> <td>Beveren</td> <td>9</td> <td>46 315</td> <td colspan="3"><i>Arrondissement judiciaire de Courtrai</i></td> </tr> <tr> <td>Hamme</td> <td>5</td> <td>33 927</td> <td colspan="3"> <table border="1"> <tr> <td>Courtrai</td> <td>{ 1^{er} C.</td> <td>4 1/2</td> <td rowspan="2">{</td> <td rowspan="2">141 578</td> </tr> <tr> <td></td> <td>{ 2^e C.</td> <td>22 1/2</td> </tr> <tr> <td>Lokeren</td> <td>3</td> <td>32 172</td> <td colspan="3"> <table border="1"> <tr> <td>Harelbeke</td> <td>6</td> <td>58 580</td> </tr> <tr> <td>Izegem</td> <td>8</td> <td>50 129</td> </tr> <tr> <td>Menin</td> <td>7</td> <td>61 143</td> </tr> <tr> <td>Oostrozebeke</td> <td>12</td> <td>38 737</td> </tr> <tr> <td>Roulers</td> <td>5</td> <td>62 802</td> </tr> <tr> <td>Tot. : 7 cantons</td> <td></td> <td>65</td> <td></td> <td>412 969</td> </tr> </table> </td> </tr> <tr> <td>Ninove</td> <td>14</td> <td>48 867</td> <td colspan="3"><i>Arrondissement judiciaire de Furnes</i></td> </tr> <tr> <td>Saint-Nicolas { 1^{er} C.</td> <td>5 1/2</td> <td rowspan="2">117 555</td> <td colspan="3"> <table border="1"> <tr> <td>Furnes</td> <td>10</td> <td>36 277</td> </tr> <tr> <td></td> <td>{ 2^e C.</td> <td>8 1/2</td> <td></td> <td>25 527</td> </tr> <tr> <td>Wetteren</td> <td>11</td> <td>48 371</td> <td colspan="3"> <table border="1"> <tr> <td>Dixmude</td> <td>9</td> <td>25 527</td> </tr> <tr> <td>Nieuport</td> <td>4</td> <td>19 356</td> </tr> <tr> <td>Tot. : 3 cantons</td> <td></td> <td>23</td> <td></td> <td>81 160</td> </tr> </table> </td> </tr> <tr> <td>Zelee</td> <td>4</td> <td>30 019</td> <td colspan="3"> <table border="1"> <tr> <td>La province : 21 cantons</td> <td></td> <td>182</td> <td></td> <td>1 059 011</td> </tr> <tr> <td>Tot. : 11 cantons</td> <td>93</td> <td>554 021</td> <td colspan="3"> <table border="1"> <tr> <td>Ressort de la Cour d'Appel de Gand : 50 cantons</td> <td></td> <td>425</td> <td></td> <td>2 373 563</td> </tr> <tr> <td></td> <td></td> <td></td> <td></td> <td></td> </tr> <tr> <td>Le Royaume : 222 cantons</td> <td></td> <td>2 373</td> <td></td> <td>9 695 379</td> </tr> </table> </td> </tr> <tr> <td colspan="3"><i>Arrondissement judiciaire de Gand</i></td> <td colspan="3"></td> </tr> <tr> <td>Gand { 1^{er} C.</td> <td>1/7</td> <td rowspan="7">374 724</td> <td colspan="3"></td> </tr> <tr> <td></td> <td>{ 2^e C.</td> <td>2 1/7</td> <td colspan="3"></td> </tr> <tr> <td></td> <td>{ 3^e C.</td> <td>4 1/7</td> <td colspan="3"></td> </tr> <tr> <td></td> <td>{ 4^e C.</td> <td>7 1/7</td> <td colspan="3"></td> </tr> <tr> <td></td> <td>{ 5^e C.</td> <td>3 1/7</td> <td colspan="3"></td> </tr> <tr> <td></td> <td>{ 6^e C.</td> <td>18 1/7</td> <td colspan="3"></td> </tr> <tr> <td></td> <td>{ 7^e C.</td> <td>10 1/7</td> <td colspan="3"></td> </tr> <tr> <td>Deinze</td> <td>16</td> <td>42 217</td> <td colspan="3"></td> </tr> <tr> <td>Eeklo</td> <td>15</td> <td>67 053</td> <td colspan="3"></td> </tr> <tr> <td>Zelzate</td> <td>6</td> <td>39 460</td> <td colspan="3"></td> </tr> <tr> <td>Zomergem</td> <td>10</td> <td>36 746</td> <td colspan="3"></td> </tr> <tr> <td>Tot. : 11 cantons</td> <td>92</td> <td>560 200</td> <td colspan="3"></td> </tr> <tr> <td colspan="3"><i>Arrondissement judiciaire d'Audenarde</i></td> <td colspan="3"></td> </tr> <tr> <td>Audenarde</td> <td>8</td> <td>38 842</td> <td colspan="3"></td> </tr> <tr> <td>Brakel</td> <td>9</td> <td>27 054</td> <td colspan="3"></td> </tr> <tr> <td>Grammont</td> <td>14</td> <td>33 966</td> <td colspan="3"></td> </tr> <tr> <td>Herzele</td> <td>12</td> <td>23 220</td> <td colspan="3"></td> </tr> <tr> <td>Kruishoutem</td> <td>7</td> <td>14 095</td> <td colspan="3"></td> </tr> <tr> <td>Renaix</td> <td>3</td> <td>33 112</td> <td colspan="3"></td> </tr> <tr> <td>Zottegem</td> <td>5</td> <td>30 042</td> <td colspan="3"></td> </tr> <tr> <td>Tot. 7 cantons</td> <td>58</td> <td>200 331</td> <td colspan="3"></td> </tr> <tr> <td>La province : 29 cantons</td> <td>243</td> <td>1 314 552</td> <td colspan="3"></td> </tr> </table></td></tr></table></td></tr></table></td></tr></table>			Ypres	{ 1 ^{er} C.	11 1/2	{	70 412		{ 2 ^e C.	5 1/2	Beveren	9	46 315	<i>Arrondissement judiciaire de Courtrai</i>			Hamme	5	33 927	<table border="1"> <tr> <td>Courtrai</td> <td>{ 1^{er} C.</td> <td>4 1/2</td> <td rowspan="2">{</td> <td rowspan="2">141 578</td> </tr> <tr> <td></td> <td>{ 2^e C.</td> <td>22 1/2</td> </tr> <tr> <td>Lokeren</td> <td>3</td> <td>32 172</td> <td colspan="3"> <table border="1"> <tr> <td>Harelbeke</td> <td>6</td> <td>58 580</td> </tr> <tr> <td>Izegem</td> <td>8</td> <td>50 129</td> </tr> <tr> <td>Menin</td> <td>7</td> <td>61 143</td> </tr> <tr> <td>Oostrozebeke</td> <td>12</td> <td>38 737</td> </tr> <tr> <td>Roulers</td> <td>5</td> <td>62 802</td> </tr> <tr> <td>Tot. : 7 cantons</td> <td></td> <td>65</td> <td></td> <td>412 969</td> </tr> </table> </td> </tr> <tr> <td>Ninove</td> <td>14</td> <td>48 867</td> <td colspan="3"><i>Arrondissement judiciaire de Furnes</i></td> </tr> <tr> <td>Saint-Nicolas { 1^{er} C.</td> <td>5 1/2</td> <td rowspan="2">117 555</td> <td colspan="3"> <table border="1"> <tr> <td>Furnes</td> <td>10</td> <td>36 277</td> </tr> <tr> <td></td> <td>{ 2^e C.</td> <td>8 1/2</td> <td></td> <td>25 527</td> </tr> <tr> <td>Wetteren</td> <td>11</td> <td>48 371</td> <td colspan="3"> <table border="1"> <tr> <td>Dixmude</td> <td>9</td> <td>25 527</td> </tr> <tr> <td>Nieuport</td> <td>4</td> <td>19 356</td> </tr> <tr> <td>Tot. : 3 cantons</td> <td></td> <td>23</td> <td></td> <td>81 160</td> </tr> </table> </td> </tr> <tr> <td>Zelee</td> <td>4</td> <td>30 019</td> <td colspan="3"> <table border="1"> <tr> <td>La province : 21 cantons</td> <td></td> <td>182</td> <td></td> <td>1 059 011</td> </tr> <tr> <td>Tot. : 11 cantons</td> <td>93</td> <td>554 021</td> <td colspan="3"> <table border="1"> <tr> <td>Ressort de la Cour d'Appel de Gand : 50 cantons</td> <td></td> <td>425</td> <td></td> <td>2 373 563</td> </tr> <tr> <td></td> <td></td> <td></td> <td></td> <td></td> </tr> <tr> <td>Le Royaume : 222 cantons</td> <td></td> <td>2 373</td> <td></td> <td>9 695 379</td> </tr> </table> </td> </tr> <tr> <td colspan="3"><i>Arrondissement judiciaire de Gand</i></td> <td colspan="3"></td> </tr> <tr> <td>Gand { 1^{er} C.</td> <td>1/7</td> <td rowspan="7">374 724</td> <td colspan="3"></td> </tr> <tr> <td></td> <td>{ 2^e C.</td> <td>2 1/7</td> <td colspan="3"></td> </tr> <tr> <td></td> <td>{ 3^e C.</td> <td>4 1/7</td> <td colspan="3"></td> </tr> <tr> <td></td> <td>{ 4^e C.</td> <td>7 1/7</td> <td colspan="3"></td> </tr> <tr> <td></td> <td>{ 5^e C.</td> <td>3 1/7</td> <td colspan="3"></td> </tr> <tr> <td></td> <td>{ 6^e C.</td> <td>18 1/7</td> <td colspan="3"></td> </tr> <tr> <td></td> <td>{ 7^e C.</td> <td>10 1/7</td> <td colspan="3"></td> </tr> <tr> <td>Deinze</td> <td>16</td> <td>42 217</td> <td colspan="3"></td> </tr> <tr> <td>Eeklo</td> <td>15</td> <td>67 053</td> <td colspan="3"></td> </tr> <tr> <td>Zelzate</td> <td>6</td> <td>39 460</td> <td colspan="3"></td> </tr> <tr> <td>Zomergem</td> <td>10</td> <td>36 746</td> <td colspan="3"></td> </tr> <tr> <td>Tot. : 11 cantons</td> <td>92</td> <td>560 200</td> <td colspan="3"></td> </tr> <tr> <td colspan="3"><i>Arrondissement judiciaire d'Audenarde</i></td> <td colspan="3"></td> </tr> <tr> <td>Audenarde</td> <td>8</td> <td>38 842</td> <td colspan="3"></td> </tr> <tr> <td>Brakel</td> <td>9</td> <td>27 054</td> <td colspan="3"></td> </tr> <tr> <td>Grammont</td> <td>14</td> <td>33 966</td> <td colspan="3"></td> </tr> <tr> <td>Herzele</td> <td>12</td> <td>23 220</td> <td colspan="3"></td> </tr> <tr> <td>Kruishoutem</td> <td>7</td> <td>14 095</td> <td colspan="3"></td> </tr> <tr> <td>Renaix</td> <td>3</td> <td>33 112</td> <td colspan="3"></td> </tr> <tr> <td>Zottegem</td> <td>5</td> <td>30 042</td> <td colspan="3"></td> </tr> <tr> <td>Tot. 7 cantons</td> <td>58</td> <td>200 331</td> <td colspan="3"></td> </tr> <tr> <td>La province : 29 cantons</td> <td>243</td> <td>1 314 552</td> <td colspan="3"></td> </tr> </table></td></tr></table></td></tr></table>			Courtrai	{ 1 ^{er} C.	4 1/2	{	141 578		{ 2 ^e C.	22 1/2	Lokeren	3	32 172	<table border="1"> <tr> <td>Harelbeke</td> <td>6</td> <td>58 580</td> </tr> <tr> <td>Izegem</td> <td>8</td> <td>50 129</td> </tr> <tr> <td>Menin</td> <td>7</td> <td>61 143</td> </tr> <tr> <td>Oostrozebeke</td> <td>12</td> <td>38 737</td> </tr> <tr> <td>Roulers</td> <td>5</td> <td>62 802</td> </tr> <tr> <td>Tot. : 7 cantons</td> <td></td> <td>65</td> <td></td> <td>412 969</td> </tr> </table>			Harelbeke	6	58 580	Izegem	8	50 129	Menin	7	61 143	Oostrozebeke	12	38 737	Roulers	5	62 802	Tot. : 7 cantons		65		412 969	Ninove	14	48 867	<i>Arrondissement judiciaire de Furnes</i>			Saint-Nicolas { 1 ^{er} C.	5 1/2	117 555	<table border="1"> <tr> <td>Furnes</td> <td>10</td> <td>36 277</td> </tr> <tr> <td></td> <td>{ 2^e C.</td> <td>8 1/2</td> <td></td> <td>25 527</td> </tr> <tr> <td>Wetteren</td> <td>11</td> <td>48 371</td> <td colspan="3"> <table border="1"> <tr> <td>Dixmude</td> <td>9</td> <td>25 527</td> </tr> <tr> <td>Nieuport</td> <td>4</td> <td>19 356</td> </tr> <tr> <td>Tot. : 3 cantons</td> <td></td> <td>23</td> <td></td> <td>81 160</td> </tr> </table> </td> </tr> <tr> <td>Zelee</td> <td>4</td> <td>30 019</td> <td colspan="3"> <table border="1"> <tr> <td>La province : 21 cantons</td> <td></td> <td>182</td> <td></td> <td>1 059 011</td> </tr> <tr> <td>Tot. : 11 cantons</td> <td>93</td> <td>554 021</td> <td colspan="3"> <table border="1"> <tr> <td>Ressort de la Cour d'Appel de Gand : 50 cantons</td> <td></td> <td>425</td> <td></td> <td>2 373 563</td> </tr> <tr> <td></td> <td></td> <td></td> <td></td> <td></td> </tr> <tr> <td>Le Royaume : 222 cantons</td> <td></td> <td>2 373</td> <td></td> <td>9 695 379</td> </tr> </table> </td> </tr> <tr> <td colspan="3"><i>Arrondissement judiciaire de Gand</i></td> <td colspan="3"></td> </tr> <tr> <td>Gand { 1^{er} C.</td> <td>1/7</td> <td rowspan="7">374 724</td> <td colspan="3"></td> </tr> <tr> <td></td> <td>{ 2^e C.</td> <td>2 1/7</td> <td colspan="3"></td> </tr> <tr> <td></td> <td>{ 3^e C.</td> <td>4 1/7</td> <td colspan="3"></td> </tr> <tr> <td></td> <td>{ 4^e C.</td> <td>7 1/7</td> <td colspan="3"></td> </tr> <tr> <td></td> <td>{ 5^e C.</td> <td>3 1/7</td> <td colspan="3"></td> </tr> <tr> <td></td> <td>{ 6^e C.</td> <td>18 1/7</td> <td colspan="3"></td> </tr> <tr> <td></td> <td>{ 7^e C.</td> <td>10 1/7</td> <td colspan="3"></td> </tr> <tr> <td>Deinze</td> <td>16</td> <td>42 217</td> <td colspan="3"></td> </tr> <tr> <td>Eeklo</td> <td>15</td> <td>67 053</td> <td colspan="3"></td> </tr> <tr> <td>Zelzate</td> <td>6</td> <td>39 460</td> <td colspan="3"></td> </tr> <tr> <td>Zomergem</td> <td>10</td> <td>36 746</td> <td colspan="3"></td> </tr> <tr> <td>Tot. : 11 cantons</td> <td>92</td> <td>560 200</td> <td colspan="3"></td> </tr> <tr> <td colspan="3"><i>Arrondissement judiciaire d'Audenarde</i></td> <td colspan="3"></td> </tr> <tr> <td>Audenarde</td> <td>8</td> <td>38 842</td> <td colspan="3"></td> </tr> <tr> <td>Brakel</td> <td>9</td> <td>27 054</td> <td colspan="3"></td> </tr> <tr> <td>Grammont</td> <td>14</td> <td>33 966</td> <td colspan="3"></td> </tr> <tr> <td>Herzele</td> <td>12</td> <td>23 220</td> <td colspan="3"></td> </tr> <tr> <td>Kruishoutem</td> <td>7</td> <td>14 095</td> <td colspan="3"></td> </tr> <tr> <td>Renaix</td> <td>3</td> <td>33 112</td> <td colspan="3"></td> </tr> <tr> <td>Zottegem</td> <td>5</td> <td>30 042</td> <td colspan="3"></td> </tr> <tr> <td>Tot. 7 cantons</td> <td>58</td> <td>200 331</td> <td colspan="3"></td> </tr> <tr> <td>La province : 29 cantons</td> <td>243</td> <td>1 314 552</td> <td colspan="3"></td> </tr> </table></td></tr></table>			Furnes	10	36 277		{ 2 ^e C.	8 1/2		25 527	Wetteren	11	48 371	<table border="1"> <tr> <td>Dixmude</td> <td>9</td> <td>25 527</td> </tr> <tr> <td>Nieuport</td> <td>4</td> <td>19 356</td> </tr> <tr> <td>Tot. : 3 cantons</td> <td></td> <td>23</td> <td></td> <td>81 160</td> </tr> </table>			Dixmude	9	25 527	Nieuport	4	19 356	Tot. : 3 cantons		23		81 160	Zelee	4	30 019	<table border="1"> <tr> <td>La province : 21 cantons</td> <td></td> <td>182</td> <td></td> <td>1 059 011</td> </tr> <tr> <td>Tot. : 11 cantons</td> <td>93</td> <td>554 021</td> <td colspan="3"> <table border="1"> <tr> <td>Ressort de la Cour d'Appel de Gand : 50 cantons</td> <td></td> <td>425</td> <td></td> <td>2 373 563</td> </tr> <tr> <td></td> <td></td> <td></td> <td></td> <td></td> </tr> <tr> <td>Le Royaume : 222 cantons</td> <td></td> <td>2 373</td> <td></td> <td>9 695 379</td> </tr> </table> </td> </tr> <tr> <td colspan="3"><i>Arrondissement judiciaire de Gand</i></td> <td colspan="3"></td> </tr> <tr> <td>Gand { 1^{er} C.</td> <td>1/7</td> <td rowspan="7">374 724</td> <td colspan="3"></td> </tr> <tr> <td></td> <td>{ 2^e C.</td> <td>2 1/7</td> <td colspan="3"></td> </tr> <tr> <td></td> <td>{ 3^e C.</td> <td>4 1/7</td> <td colspan="3"></td> </tr> <tr> <td></td> <td>{ 4^e C.</td> <td>7 1/7</td> <td colspan="3"></td> </tr> <tr> <td></td> <td>{ 5^e C.</td> <td>3 1/7</td> <td colspan="3"></td> </tr> <tr> <td></td> <td>{ 6^e C.</td> <td>18 1/7</td> <td colspan="3"></td> </tr> <tr> <td></td> <td>{ 7^e C.</td> <td>10 1/7</td> <td colspan="3"></td> </tr> <tr> <td>Deinze</td> <td>16</td> <td>42 217</td> <td colspan="3"></td> </tr> <tr> <td>Eeklo</td> <td>15</td> <td>67 053</td> <td colspan="3"></td> </tr> <tr> <td>Zelzate</td> <td>6</td> <td>39 460</td> <td colspan="3"></td> </tr> <tr> <td>Zomergem</td> <td>10</td> <td>36 746</td> <td colspan="3"></td> </tr> <tr> <td>Tot. : 11 cantons</td> <td>92</td> <td>560 200</td> <td colspan="3"></td> </tr> <tr> <td colspan="3"><i>Arrondissement judiciaire d'Audenarde</i></td> <td colspan="3"></td> </tr> <tr> <td>Audenarde</td> <td>8</td> <td>38 842</td> <td colspan="3"></td> </tr> <tr> <td>Brakel</td> <td>9</td> <td>27 054</td> <td colspan="3"></td> </tr> <tr> <td>Grammont</td> <td>14</td> <td>33 966</td> <td colspan="3"></td> </tr> <tr> <td>Herzele</td> <td>12</td> <td>23 220</td> <td colspan="3"></td> </tr> <tr> <td>Kruishoutem</td> <td>7</td> <td>14 095</td> <td colspan="3"></td> </tr> <tr> <td>Renaix</td> <td>3</td> <td>33 112</td> <td colspan="3"></td> </tr> <tr> <td>Zottegem</td> <td>5</td> <td>30 042</td> <td colspan="3"></td> </tr> <tr> <td>Tot. 7 cantons</td> <td>58</td> <td>200 331</td> <td colspan="3"></td> </tr> <tr> <td>La province : 29 cantons</td> <td>243</td> <td>1 314 552</td> <td colspan="3"></td> </tr> </table>			La province : 21 cantons		182		1 059 011	Tot. : 11 cantons	93	554 021	<table border="1"> <tr> <td>Ressort de la Cour d'Appel de Gand : 50 cantons</td> <td></td> <td>425</td> <td></td> <td>2 373 563</td> </tr> <tr> <td></td> <td></td> <td></td> <td></td> <td></td> </tr> <tr> <td>Le Royaume : 222 cantons</td> <td></td> <td>2 373</td> <td></td> <td>9 695 379</td> </tr> </table>			Ressort de la Cour d'Appel de Gand : 50 cantons		425		2 373 563						Le Royaume : 222 cantons		2 373		9 695 379	<i>Arrondissement judiciaire de Gand</i>						Gand { 1 ^{er} C.	1/7	374 724					{ 2 ^e C.	2 1/7					{ 3 ^e C.	4 1/7					{ 4 ^e C.	7 1/7					{ 5 ^e C.	3 1/7					{ 6 ^e C.	18 1/7					{ 7 ^e C.	10 1/7				Deinze	16	42 217				Eeklo	15	67 053				Zelzate	6	39 460				Zomergem	10	36 746				Tot. : 11 cantons	92	560 200				<i>Arrondissement judiciaire d'Audenarde</i>						Audenarde	8	38 842				Brakel	9	27 054				Grammont	14	33 966				Herzele	12	23 220				Kruishoutem	7	14 095				Renaix	3	33 112				Zottegem	5	30 042				Tot. 7 cantons	58	200 331				La province : 29 cantons	243	1 314 552			
Ypres	{ 1 ^{er} C.		11 1/2	{	70 412																																																																																																																																																																																																																																																																					
	{ 2 ^e C.	5 1/2																																																																																																																																																																																																																																																																								
Beveren	9	46 315	<i>Arrondissement judiciaire de Courtrai</i>																																																																																																																																																																																																																																																																							
Hamme	5	33 927	<table border="1"> <tr> <td>Courtrai</td> <td>{ 1^{er} C.</td> <td>4 1/2</td> <td rowspan="2">{</td> <td rowspan="2">141 578</td> </tr> <tr> <td></td> <td>{ 2^e C.</td> <td>22 1/2</td> </tr> <tr> <td>Lokeren</td> <td>3</td> <td>32 172</td> <td colspan="3"> <table border="1"> <tr> <td>Harelbeke</td> <td>6</td> <td>58 580</td> </tr> <tr> <td>Izegem</td> <td>8</td> <td>50 129</td> </tr> <tr> <td>Menin</td> <td>7</td> <td>61 143</td> </tr> <tr> <td>Oostrozebeke</td> <td>12</td> <td>38 737</td> </tr> <tr> <td>Roulers</td> <td>5</td> <td>62 802</td> </tr> <tr> <td>Tot. : 7 cantons</td> <td></td> <td>65</td> <td></td> <td>412 969</td> </tr> </table> </td> </tr> <tr> <td>Ninove</td> <td>14</td> <td>48 867</td> <td colspan="3"><i>Arrondissement judiciaire de Furnes</i></td> </tr> <tr> <td>Saint-Nicolas { 1^{er} C.</td> <td>5 1/2</td> <td rowspan="2">117 555</td> <td colspan="3"> <table border="1"> <tr> <td>Furnes</td> <td>10</td> <td>36 277</td> </tr> <tr> <td></td> <td>{ 2^e C.</td> <td>8 1/2</td> <td></td> <td>25 527</td> </tr> <tr> <td>Wetteren</td> <td>11</td> <td>48 371</td> <td colspan="3"> <table border="1"> <tr> <td>Dixmude</td> <td>9</td> <td>25 527</td> </tr> <tr> <td>Nieuport</td> <td>4</td> <td>19 356</td> </tr> <tr> <td>Tot. : 3 cantons</td> <td></td> <td>23</td> <td></td> <td>81 160</td> </tr> </table> </td> </tr> <tr> <td>Zelee</td> <td>4</td> <td>30 019</td> <td colspan="3"> <table border="1"> <tr> <td>La province : 21 cantons</td> <td></td> <td>182</td> <td></td> <td>1 059 011</td> </tr> <tr> <td>Tot. : 11 cantons</td> <td>93</td> <td>554 021</td> <td colspan="3"> <table border="1"> <tr> <td>Ressort de la Cour d'Appel de Gand : 50 cantons</td> <td></td> <td>425</td> <td></td> <td>2 373 563</td> </tr> <tr> <td></td> <td></td> <td></td> <td></td> <td></td> </tr> <tr> <td>Le Royaume : 222 cantons</td> <td></td> <td>2 373</td> <td></td> <td>9 695 379</td> </tr> </table> </td> </tr> <tr> <td colspan="3"><i>Arrondissement judiciaire de Gand</i></td> <td colspan="3"></td> </tr> <tr> <td>Gand { 1^{er} C.</td> <td>1/7</td> <td rowspan="7">374 724</td> <td colspan="3"></td> </tr> <tr> <td></td> <td>{ 2^e C.</td> <td>2 1/7</td> <td colspan="3"></td> </tr> <tr> <td></td> <td>{ 3^e C.</td> <td>4 1/7</td> <td colspan="3"></td> </tr> <tr> <td></td> <td>{ 4^e C.</td> <td>7 1/7</td> <td colspan="3"></td> </tr> <tr> <td></td> <td>{ 5^e C.</td> <td>3 1/7</td> <td colspan="3"></td> </tr> <tr> <td></td> <td>{ 6^e C.</td> <td>18 1/7</td> <td colspan="3"></td> </tr> <tr> <td></td> <td>{ 7^e C.</td> <td>10 1/7</td> <td colspan="3"></td> </tr> <tr> <td>Deinze</td> <td>16</td> <td>42 217</td> <td colspan="3"></td> </tr> <tr> <td>Eeklo</td> <td>15</td> <td>67 053</td> <td colspan="3"></td> </tr> <tr> <td>Zelzate</td> <td>6</td> <td>39 460</td> <td colspan="3"></td> </tr> <tr> <td>Zomergem</td> <td>10</td> <td>36 746</td> <td colspan="3"></td> </tr> <tr> <td>Tot. : 11 cantons</td> <td>92</td> <td>560 200</td> <td colspan="3"></td> </tr> <tr> <td colspan="3"><i>Arrondissement judiciaire d'Audenarde</i></td> <td colspan="3"></td> </tr> <tr> <td>Audenarde</td> <td>8</td> <td>38 842</td> <td colspan="3"></td> </tr> <tr> <td>Brakel</td> <td>9</td> <td>27 054</td> <td colspan="3"></td> </tr> <tr> <td>Grammont</td> <td>14</td> <td>33 966</td> <td colspan="3"></td> </tr> <tr> <td>Herzele</td> <td>12</td> <td>23 220</td> <td colspan="3"></td> </tr> <tr> <td>Kruishoutem</td> <td>7</td> <td>14 095</td> <td colspan="3"></td> </tr> <tr> <td>Renaix</td> <td>3</td> <td>33 112</td> <td colspan="3"></td> </tr> <tr> <td>Zottegem</td> <td>5</td> <td>30 042</td> <td colspan="3"></td> </tr> <tr> <td>Tot. 7 cantons</td> <td>58</td> <td>200 331</td> <td colspan="3"></td> </tr> <tr> <td>La province : 29 cantons</td> <td>243</td> <td>1 314 552</td> <td colspan="3"></td> </tr> </table></td></tr></table></td></tr></table>			Courtrai	{ 1 ^{er} C.	4 1/2	{	141 578		{ 2 ^e C.	22 1/2	Lokeren	3	32 172	<table border="1"> <tr> <td>Harelbeke</td> <td>6</td> <td>58 580</td> </tr> <tr> <td>Izegem</td> <td>8</td> <td>50 129</td> </tr> <tr> <td>Menin</td> <td>7</td> <td>61 143</td> </tr> <tr> <td>Oostrozebeke</td> <td>12</td> <td>38 737</td> </tr> <tr> <td>Roulers</td> <td>5</td> <td>62 802</td> </tr> <tr> <td>Tot. : 7 cantons</td> <td></td> <td>65</td> <td></td> <td>412 969</td> </tr> </table>			Harelbeke	6	58 580	Izegem	8	50 129	Menin	7	61 143	Oostrozebeke	12	38 737	Roulers	5	62 802	Tot. : 7 cantons		65		412 969	Ninove	14	48 867	<i>Arrondissement judiciaire de Furnes</i>			Saint-Nicolas { 1 ^{er} C.	5 1/2	117 555	<table border="1"> <tr> <td>Furnes</td> <td>10</td> <td>36 277</td> </tr> <tr> <td></td> <td>{ 2^e C.</td> <td>8 1/2</td> <td></td> <td>25 527</td> </tr> <tr> <td>Wetteren</td> <td>11</td> <td>48 371</td> <td colspan="3"> <table border="1"> <tr> <td>Dixmude</td> <td>9</td> <td>25 527</td> </tr> <tr> <td>Nieuport</td> <td>4</td> <td>19 356</td> </tr> <tr> <td>Tot. : 3 cantons</td> <td></td> <td>23</td> <td></td> <td>81 160</td> </tr> </table> </td> </tr> <tr> <td>Zelee</td> <td>4</td> <td>30 019</td> <td colspan="3"> <table border="1"> <tr> <td>La province : 21 cantons</td> <td></td> <td>182</td> <td></td> <td>1 059 011</td> </tr> <tr> <td>Tot. : 11 cantons</td> <td>93</td> <td>554 021</td> <td colspan="3"> <table border="1"> <tr> <td>Ressort de la Cour d'Appel de Gand : 50 cantons</td> <td></td> <td>425</td> <td></td> <td>2 373 563</td> </tr> <tr> <td></td> <td></td> <td></td> <td></td> <td></td> </tr> <tr> <td>Le Royaume : 222 cantons</td> <td></td> <td>2 373</td> <td></td> <td>9 695 379</td> </tr> </table> </td> </tr> <tr> <td colspan="3"><i>Arrondissement judiciaire de Gand</i></td> <td colspan="3"></td> </tr> <tr> <td>Gand { 1^{er} C.</td> <td>1/7</td> <td rowspan="7">374 724</td> <td colspan="3"></td> </tr> <tr> <td></td> <td>{ 2^e C.</td> <td>2 1/7</td> <td colspan="3"></td> </tr> <tr> <td></td> <td>{ 3^e C.</td> <td>4 1/7</td> <td colspan="3"></td> </tr> <tr> <td></td> <td>{ 4^e C.</td> <td>7 1/7</td> <td colspan="3"></td> </tr> <tr> <td></td> <td>{ 5^e C.</td> <td>3 1/7</td> <td colspan="3"></td> </tr> <tr> <td></td> <td>{ 6^e C.</td> <td>18 1/7</td> <td colspan="3"></td> </tr> <tr> <td></td> <td>{ 7^e C.</td> <td>10 1/7</td> <td colspan="3"></td> </tr> <tr> <td>Deinze</td> <td>16</td> <td>42 217</td> <td colspan="3"></td> </tr> <tr> <td>Eeklo</td> <td>15</td> <td>67 053</td> <td colspan="3"></td> </tr> <tr> <td>Zelzate</td> <td>6</td> <td>39 460</td> <td colspan="3"></td> </tr> <tr> <td>Zomergem</td> <td>10</td> <td>36 746</td> <td colspan="3"></td> </tr> <tr> <td>Tot. : 11 cantons</td> <td>92</td> <td>560 200</td> <td colspan="3"></td> </tr> <tr> <td colspan="3"><i>Arrondissement judiciaire d'Audenarde</i></td> <td colspan="3"></td> </tr> <tr> <td>Audenarde</td> <td>8</td> <td>38 842</td> <td colspan="3"></td> </tr> <tr> <td>Brakel</td> <td>9</td> <td>27 054</td> <td colspan="3"></td> </tr> <tr> <td>Grammont</td> <td>14</td> <td>33 966</td> <td colspan="3"></td> </tr> <tr> <td>Herzele</td> <td>12</td> <td>23 220</td> <td colspan="3"></td> </tr> <tr> <td>Kruishoutem</td> <td>7</td> <td>14 095</td> <td colspan="3"></td> </tr> <tr> <td>Renaix</td> <td>3</td> <td>33 112</td> <td colspan="3"></td> </tr> <tr> <td>Zottegem</td> <td>5</td> <td>30 042</td> <td colspan="3"></td> </tr> <tr> <td>Tot. 7 cantons</td> <td>58</td> <td>200 331</td> <td colspan="3"></td> </tr> <tr> <td>La province : 29 cantons</td> <td>243</td> <td>1 314 552</td> <td colspan="3"></td> </tr> </table></td></tr></table>			Furnes	10	36 277		{ 2 ^e C.	8 1/2		25 527	Wetteren	11	48 371	<table border="1"> <tr> <td>Dixmude</td> <td>9</td> <td>25 527</td> </tr> <tr> <td>Nieuport</td> <td>4</td> <td>19 356</td> </tr> <tr> <td>Tot. : 3 cantons</td> <td></td> <td>23</td> <td></td> <td>81 160</td> </tr> </table>			Dixmude	9	25 527	Nieuport	4	19 356	Tot. : 3 cantons		23		81 160	Zelee	4	30 019	<table border="1"> <tr> <td>La province : 21 cantons</td> <td></td> <td>182</td> <td></td> <td>1 059 011</td> </tr> <tr> <td>Tot. : 11 cantons</td> <td>93</td> <td>554 021</td> <td colspan="3"> <table border="1"> <tr> <td>Ressort de la Cour d'Appel de Gand : 50 cantons</td> <td></td> <td>425</td> <td></td> <td>2 373 563</td> </tr> <tr> <td></td> <td></td> <td></td> <td></td> <td></td> </tr> <tr> <td>Le Royaume : 222 cantons</td> <td></td> <td>2 373</td> <td></td> <td>9 695 379</td> </tr> </table> </td> </tr> <tr> <td colspan="3"><i>Arrondissement judiciaire de Gand</i></td> <td colspan="3"></td> </tr> <tr> <td>Gand { 1^{er} C.</td> <td>1/7</td> <td rowspan="7">374 724</td> <td colspan="3"></td> </tr> <tr> <td></td> <td>{ 2^e C.</td> <td>2 1/7</td> <td colspan="3"></td> </tr> <tr> <td></td> <td>{ 3^e C.</td> <td>4 1/7</td> <td colspan="3"></td> </tr> <tr> <td></td> <td>{ 4^e C.</td> <td>7 1/7</td> <td colspan="3"></td> </tr> <tr> <td></td> <td>{ 5^e C.</td> <td>3 1/7</td> <td colspan="3"></td> </tr> <tr> <td></td> <td>{ 6^e C.</td> <td>18 1/7</td> <td colspan="3"></td> </tr> <tr> <td></td> <td>{ 7^e C.</td> <td>10 1/7</td> <td colspan="3"></td> </tr> <tr> <td>Deinze</td> <td>16</td> <td>42 217</td> <td colspan="3"></td> </tr> <tr> <td>Eeklo</td> <td>15</td> <td>67 053</td> <td colspan="3"></td> </tr> <tr> <td>Zelzate</td> <td>6</td> <td>39 460</td> <td colspan="3"></td> </tr> <tr> <td>Zomergem</td> <td>10</td> <td>36 746</td> <td colspan="3"></td> </tr> <tr> <td>Tot. : 11 cantons</td> <td>92</td> <td>560 200</td> <td colspan="3"></td> </tr> <tr> <td colspan="3"><i>Arrondissement judiciaire d'Audenarde</i></td> <td colspan="3"></td> </tr> <tr> <td>Audenarde</td> <td>8</td> <td>38 842</td> <td colspan="3"></td> </tr> <tr> <td>Brakel</td> <td>9</td> <td>27 054</td> <td colspan="3"></td> </tr> <tr> <td>Grammont</td> <td>14</td> <td>33 966</td> <td colspan="3"></td> </tr> <tr> <td>Herzele</td> <td>12</td> <td>23 220</td> <td colspan="3"></td> </tr> <tr> <td>Kruishoutem</td> <td>7</td> <td>14 095</td> <td colspan="3"></td> </tr> <tr> <td>Renaix</td> <td>3</td> <td>33 112</td> <td colspan="3"></td> </tr> <tr> <td>Zottegem</td> <td>5</td> <td>30 042</td> <td colspan="3"></td> </tr> <tr> <td>Tot. 7 cantons</td> <td>58</td> <td>200 331</td> <td colspan="3"></td> </tr> <tr> <td>La province : 29 cantons</td> <td>243</td> <td>1 314 552</td> <td colspan="3"></td> </tr> </table>			La province : 21 cantons		182		1 059 011	Tot. : 11 cantons	93	554 021	<table border="1"> <tr> <td>Ressort de la Cour d'Appel de Gand : 50 cantons</td> <td></td> <td>425</td> <td></td> <td>2 373 563</td> </tr> <tr> <td></td> <td></td> <td></td> <td></td> <td></td> </tr> <tr> <td>Le Royaume : 222 cantons</td> <td></td> <td>2 373</td> <td></td> <td>9 695 379</td> </tr> </table>			Ressort de la Cour d'Appel de Gand : 50 cantons		425		2 373 563						Le Royaume : 222 cantons		2 373		9 695 379	<i>Arrondissement judiciaire de Gand</i>						Gand { 1 ^{er} C.	1/7	374 724					{ 2 ^e C.	2 1/7					{ 3 ^e C.	4 1/7					{ 4 ^e C.	7 1/7					{ 5 ^e C.	3 1/7					{ 6 ^e C.	18 1/7					{ 7 ^e C.	10 1/7				Deinze	16	42 217				Eeklo	15	67 053				Zelzate	6	39 460				Zomergem	10	36 746				Tot. : 11 cantons	92	560 200				<i>Arrondissement judiciaire d'Audenarde</i>						Audenarde	8	38 842				Brakel	9	27 054				Grammont	14	33 966				Herzele	12	23 220				Kruishoutem	7	14 095				Renaix	3	33 112				Zottegem	5	30 042				Tot. 7 cantons	58	200 331				La province : 29 cantons	243	1 314 552																							
Courtrai	{ 1 ^{er} C.	4 1/2	{	141 578																																																																																																																																																																																																																																																																						
	{ 2 ^e C.	22 1/2																																																																																																																																																																																																																																																																								
Lokeren	3	32 172	<table border="1"> <tr> <td>Harelbeke</td> <td>6</td> <td>58 580</td> </tr> <tr> <td>Izegem</td> <td>8</td> <td>50 129</td> </tr> <tr> <td>Menin</td> <td>7</td> <td>61 143</td> </tr> <tr> <td>Oostrozebeke</td> <td>12</td> <td>38 737</td> </tr> <tr> <td>Roulers</td> <td>5</td> <td>62 802</td> </tr> <tr> <td>Tot. : 7 cantons</td> <td></td> <td>65</td> <td></td> <td>412 969</td> </tr> </table>			Harelbeke	6	58 580	Izegem	8	50 129	Menin	7	61 143	Oostrozebeke	12	38 737	Roulers	5	62 802	Tot. : 7 cantons		65		412 969																																																																																																																																																																																																																																																	
Harelbeke	6	58 580																																																																																																																																																																																																																																																																								
Izegem	8	50 129																																																																																																																																																																																																																																																																								
Menin	7	61 143																																																																																																																																																																																																																																																																								
Oostrozebeke	12	38 737																																																																																																																																																																																																																																																																								
Roulers	5	62 802																																																																																																																																																																																																																																																																								
Tot. : 7 cantons		65		412 969																																																																																																																																																																																																																																																																						
Ninove	14	48 867	<i>Arrondissement judiciaire de Furnes</i>																																																																																																																																																																																																																																																																							
Saint-Nicolas { 1 ^{er} C.	5 1/2	117 555	<table border="1"> <tr> <td>Furnes</td> <td>10</td> <td>36 277</td> </tr> <tr> <td></td> <td>{ 2^e C.</td> <td>8 1/2</td> <td></td> <td>25 527</td> </tr> <tr> <td>Wetteren</td> <td>11</td> <td>48 371</td> <td colspan="3"> <table border="1"> <tr> <td>Dixmude</td> <td>9</td> <td>25 527</td> </tr> <tr> <td>Nieuport</td> <td>4</td> <td>19 356</td> </tr> <tr> <td>Tot. : 3 cantons</td> <td></td> <td>23</td> <td></td> <td>81 160</td> </tr> </table> </td> </tr> <tr> <td>Zelee</td> <td>4</td> <td>30 019</td> <td colspan="3"> <table border="1"> <tr> <td>La province : 21 cantons</td> <td></td> <td>182</td> <td></td> <td>1 059 011</td> </tr> <tr> <td>Tot. : 11 cantons</td> <td>93</td> <td>554 021</td> <td colspan="3"> <table border="1"> <tr> <td>Ressort de la Cour d'Appel de Gand : 50 cantons</td> <td></td> <td>425</td> <td></td> <td>2 373 563</td> </tr> <tr> <td></td> <td></td> <td></td> <td></td> <td></td> </tr> <tr> <td>Le Royaume : 222 cantons</td> <td></td> <td>2 373</td> <td></td> <td>9 695 379</td> </tr> </table> </td> </tr> <tr> <td colspan="3"><i>Arrondissement judiciaire de Gand</i></td> <td colspan="3"></td> </tr> <tr> <td>Gand { 1^{er} C.</td> <td>1/7</td> <td rowspan="7">374 724</td> <td colspan="3"></td> </tr> <tr> <td></td> <td>{ 2^e C.</td> <td>2 1/7</td> <td colspan="3"></td> </tr> <tr> <td></td> <td>{ 3^e C.</td> <td>4 1/7</td> <td colspan="3"></td> </tr> <tr> <td></td> <td>{ 4^e C.</td> <td>7 1/7</td> <td colspan="3"></td> </tr> <tr> <td></td> <td>{ 5^e C.</td> <td>3 1/7</td> <td colspan="3"></td> </tr> <tr> <td></td> <td>{ 6^e C.</td> <td>18 1/7</td> <td colspan="3"></td> </tr> <tr> <td></td> <td>{ 7^e C.</td> <td>10 1/7</td> <td colspan="3"></td> </tr> <tr> <td>Deinze</td> <td>16</td> <td>42 217</td> <td colspan="3"></td> </tr> <tr> <td>Eeklo</td> <td>15</td> <td>67 053</td> <td colspan="3"></td> </tr> <tr> <td>Zelzate</td> <td>6</td> <td>39 460</td> <td colspan="3"></td> </tr> <tr> <td>Zomergem</td> <td>10</td> <td>36 746</td> <td colspan="3"></td> </tr> <tr> <td>Tot. : 11 cantons</td> <td>92</td> <td>560 200</td> <td colspan="3"></td> </tr> <tr> <td colspan="3"><i>Arrondissement judiciaire d'Audenarde</i></td> <td colspan="3"></td> </tr> <tr> <td>Audenarde</td> <td>8</td> <td>38 842</td> <td colspan="3"></td> </tr> <tr> <td>Brakel</td> <td>9</td> <td>27 054</td> <td colspan="3"></td> </tr> <tr> <td>Grammont</td> <td>14</td> <td>33 966</td> <td colspan="3"></td> </tr> <tr> <td>Herzele</td> <td>12</td> <td>23 220</td> <td colspan="3"></td> </tr> <tr> <td>Kruishoutem</td> <td>7</td> <td>14 095</td> <td colspan="3"></td> </tr> <tr> <td>Renaix</td> <td>3</td> <td>33 112</td> <td colspan="3"></td> </tr> <tr> <td>Zottegem</td> <td>5</td> <td>30 042</td> <td colspan="3"></td> </tr> <tr> <td>Tot. 7 cantons</td> <td>58</td> <td>200 331</td> <td colspan="3"></td> </tr> <tr> <td>La province : 29 cantons</td> <td>243</td> <td>1 314 552</td> <td colspan="3"></td> </tr> </table></td></tr></table>			Furnes	10	36 277		{ 2 ^e C.	8 1/2		25 527	Wetteren	11	48 371	<table border="1"> <tr> <td>Dixmude</td> <td>9</td> <td>25 527</td> </tr> <tr> <td>Nieuport</td> <td>4</td> <td>19 356</td> </tr> <tr> <td>Tot. : 3 cantons</td> <td></td> <td>23</td> <td></td> <td>81 160</td> </tr> </table>			Dixmude	9	25 527	Nieuport	4	19 356	Tot. : 3 cantons		23		81 160	Zelee	4	30 019	<table border="1"> <tr> <td>La province : 21 cantons</td> <td></td> <td>182</td> <td></td> <td>1 059 011</td> </tr> <tr> <td>Tot. : 11 cantons</td> <td>93</td> <td>554 021</td> <td colspan="3"> <table border="1"> <tr> <td>Ressort de la Cour d'Appel de Gand : 50 cantons</td> <td></td> <td>425</td> <td></td> <td>2 373 563</td> </tr> <tr> <td></td> <td></td> <td></td> <td></td> <td></td> </tr> <tr> <td>Le Royaume : 222 cantons</td> <td></td> <td>2 373</td> <td></td> <td>9 695 379</td> </tr> </table> </td> </tr> <tr> <td colspan="3"><i>Arrondissement judiciaire de Gand</i></td> <td colspan="3"></td> </tr> <tr> <td>Gand { 1^{er} C.</td> <td>1/7</td> <td rowspan="7">374 724</td> <td colspan="3"></td> </tr> <tr> <td></td> <td>{ 2^e C.</td> <td>2 1/7</td> <td colspan="3"></td> </tr> <tr> <td></td> <td>{ 3^e C.</td> <td>4 1/7</td> <td colspan="3"></td> </tr> <tr> <td></td> <td>{ 4^e C.</td> <td>7 1/7</td> <td colspan="3"></td> </tr> <tr> <td></td> <td>{ 5^e C.</td> <td>3 1/7</td> <td colspan="3"></td> </tr> <tr> <td></td> <td>{ 6^e C.</td> <td>18 1/7</td> <td colspan="3"></td> </tr> <tr> <td></td> <td>{ 7^e C.</td> <td>10 1/7</td> <td colspan="3"></td> </tr> <tr> <td>Deinze</td> <td>16</td> <td>42 217</td> <td colspan="3"></td> </tr> <tr> <td>Eeklo</td> <td>15</td> <td>67 053</td> <td colspan="3"></td> </tr> <tr> <td>Zelzate</td> <td>6</td> <td>39 460</td> <td colspan="3"></td> </tr> <tr> <td>Zomergem</td> <td>10</td> <td>36 746</td> <td colspan="3"></td> </tr> <tr> <td>Tot. : 11 cantons</td> <td>92</td> <td>560 200</td> <td colspan="3"></td> </tr> <tr> <td colspan="3"><i>Arrondissement judiciaire d'Audenarde</i></td> <td colspan="3"></td> </tr> <tr> <td>Audenarde</td> <td>8</td> <td>38 842</td> <td colspan="3"></td> </tr> <tr> <td>Brakel</td> <td>9</td> <td>27 054</td> <td colspan="3"></td> </tr> <tr> <td>Grammont</td> <td>14</td> <td>33 966</td> <td colspan="3"></td> </tr> <tr> <td>Herzele</td> <td>12</td> <td>23 220</td> <td colspan="3"></td> </tr> <tr> <td>Kruishoutem</td> <td>7</td> <td>14 095</td> <td colspan="3"></td> </tr> <tr> <td>Renaix</td> <td>3</td> <td>33 112</td> <td colspan="3"></td> </tr> <tr> <td>Zottegem</td> <td>5</td> <td>30 042</td> <td colspan="3"></td> </tr> <tr> <td>Tot. 7 cantons</td> <td>58</td> <td>200 331</td> <td colspan="3"></td> </tr> <tr> <td>La province : 29 cantons</td> <td>243</td> <td>1 314 552</td> <td colspan="3"></td> </tr> </table>			La province : 21 cantons		182		1 059 011	Tot. : 11 cantons	93	554 021	<table border="1"> <tr> <td>Ressort de la Cour d'Appel de Gand : 50 cantons</td> <td></td> <td>425</td> <td></td> <td>2 373 563</td> </tr> <tr> <td></td> <td></td> <td></td> <td></td> <td></td> </tr> <tr> <td>Le Royaume : 222 cantons</td> <td></td> <td>2 373</td> <td></td> <td>9 695 379</td> </tr> </table>			Ressort de la Cour d'Appel de Gand : 50 cantons		425		2 373 563						Le Royaume : 222 cantons		2 373		9 695 379	<i>Arrondissement judiciaire de Gand</i>						Gand { 1 ^{er} C.	1/7	374 724					{ 2 ^e C.	2 1/7					{ 3 ^e C.	4 1/7					{ 4 ^e C.	7 1/7					{ 5 ^e C.	3 1/7					{ 6 ^e C.	18 1/7					{ 7 ^e C.	10 1/7				Deinze	16	42 217				Eeklo	15	67 053				Zelzate	6	39 460				Zomergem	10	36 746				Tot. : 11 cantons	92	560 200				<i>Arrondissement judiciaire d'Audenarde</i>						Audenarde	8	38 842				Brakel	9	27 054				Grammont	14	33 966				Herzele	12	23 220				Kruishoutem	7	14 095				Renaix	3	33 112				Zottegem	5	30 042				Tot. 7 cantons	58	200 331				La province : 29 cantons	243	1 314 552																																																																					
Furnes	10		36 277																																																																																																																																																																																																																																																																							
	{ 2 ^e C.	8 1/2		25 527																																																																																																																																																																																																																																																																						
Wetteren	11	48 371	<table border="1"> <tr> <td>Dixmude</td> <td>9</td> <td>25 527</td> </tr> <tr> <td>Nieuport</td> <td>4</td> <td>19 356</td> </tr> <tr> <td>Tot. : 3 cantons</td> <td></td> <td>23</td> <td></td> <td>81 160</td> </tr> </table>			Dixmude	9	25 527	Nieuport	4	19 356	Tot. : 3 cantons		23		81 160																																																																																																																																																																																																																																																										
Dixmude	9	25 527																																																																																																																																																																																																																																																																								
Nieuport	4	19 356																																																																																																																																																																																																																																																																								
Tot. : 3 cantons		23		81 160																																																																																																																																																																																																																																																																						
Zelee	4	30 019	<table border="1"> <tr> <td>La province : 21 cantons</td> <td></td> <td>182</td> <td></td> <td>1 059 011</td> </tr> <tr> <td>Tot. : 11 cantons</td> <td>93</td> <td>554 021</td> <td colspan="3"> <table border="1"> <tr> <td>Ressort de la Cour d'Appel de Gand : 50 cantons</td> <td></td> <td>425</td> <td></td> <td>2 373 563</td> </tr> <tr> <td></td> <td></td> <td></td> <td></td> <td></td> </tr> <tr> <td>Le Royaume : 222 cantons</td> <td></td> <td>2 373</td> <td></td> <td>9 695 379</td> </tr> </table> </td> </tr> <tr> <td colspan="3"><i>Arrondissement judiciaire de Gand</i></td> <td colspan="3"></td> </tr> <tr> <td>Gand { 1^{er} C.</td> <td>1/7</td> <td rowspan="7">374 724</td> <td colspan="3"></td> </tr> <tr> <td></td> <td>{ 2^e C.</td> <td>2 1/7</td> <td colspan="3"></td> </tr> <tr> <td></td> <td>{ 3^e C.</td> <td>4 1/7</td> <td colspan="3"></td> </tr> <tr> <td></td> <td>{ 4^e C.</td> <td>7 1/7</td> <td colspan="3"></td> </tr> <tr> <td></td> <td>{ 5^e C.</td> <td>3 1/7</td> <td colspan="3"></td> </tr> <tr> <td></td> <td>{ 6^e C.</td> <td>18 1/7</td> <td colspan="3"></td> </tr> <tr> <td></td> <td>{ 7^e C.</td> <td>10 1/7</td> <td colspan="3"></td> </tr> <tr> <td>Deinze</td> <td>16</td> <td>42 217</td> <td colspan="3"></td> </tr> <tr> <td>Eeklo</td> <td>15</td> <td>67 053</td> <td colspan="3"></td> </tr> <tr> <td>Zelzate</td> <td>6</td> <td>39 460</td> <td colspan="3"></td> </tr> <tr> <td>Zomergem</td> <td>10</td> <td>36 746</td> <td colspan="3"></td> </tr> <tr> <td>Tot. : 11 cantons</td> <td>92</td> <td>560 200</td> <td colspan="3"></td> </tr> <tr> <td colspan="3"><i>Arrondissement judiciaire d'Audenarde</i></td> <td colspan="3"></td> </tr> <tr> <td>Audenarde</td> <td>8</td> <td>38 842</td> <td colspan="3"></td> </tr> <tr> <td>Brakel</td> <td>9</td> <td>27 054</td> <td colspan="3"></td> </tr> <tr> <td>Grammont</td> <td>14</td> <td>33 966</td> <td colspan="3"></td> </tr> <tr> <td>Herzele</td> <td>12</td> <td>23 220</td> <td colspan="3"></td> </tr> <tr> <td>Kruishoutem</td> <td>7</td> <td>14 095</td> <td colspan="3"></td> </tr> <tr> <td>Renaix</td> <td>3</td> <td>33 112</td> <td colspan="3"></td> </tr> <tr> <td>Zottegem</td> <td>5</td> <td>30 042</td> <td colspan="3"></td> </tr> <tr> <td>Tot. 7 cantons</td> <td>58</td> <td>200 331</td> <td colspan="3"></td> </tr> <tr> <td>La province : 29 cantons</td> <td>243</td> <td>1 314 552</td> <td colspan="3"></td> </tr> </table>			La province : 21 cantons		182		1 059 011	Tot. : 11 cantons	93	554 021	<table border="1"> <tr> <td>Ressort de la Cour d'Appel de Gand : 50 cantons</td> <td></td> <td>425</td> <td></td> <td>2 373 563</td> </tr> <tr> <td></td> <td></td> <td></td> <td></td> <td></td> </tr> <tr> <td>Le Royaume : 222 cantons</td> <td></td> <td>2 373</td> <td></td> <td>9 695 379</td> </tr> </table>			Ressort de la Cour d'Appel de Gand : 50 cantons		425		2 373 563						Le Royaume : 222 cantons		2 373		9 695 379	<i>Arrondissement judiciaire de Gand</i>						Gand { 1 ^{er} C.	1/7	374 724					{ 2 ^e C.	2 1/7					{ 3 ^e C.	4 1/7					{ 4 ^e C.	7 1/7					{ 5 ^e C.	3 1/7					{ 6 ^e C.	18 1/7					{ 7 ^e C.	10 1/7				Deinze	16	42 217				Eeklo	15	67 053				Zelzate	6	39 460				Zomergem	10	36 746				Tot. : 11 cantons	92	560 200				<i>Arrondissement judiciaire d'Audenarde</i>						Audenarde	8	38 842				Brakel	9	27 054				Grammont	14	33 966				Herzele	12	23 220				Kruishoutem	7	14 095				Renaix	3	33 112				Zottegem	5	30 042				Tot. 7 cantons	58	200 331				La province : 29 cantons	243	1 314 552																																																																																																				
La province : 21 cantons		182		1 059 011																																																																																																																																																																																																																																																																						
Tot. : 11 cantons	93	554 021	<table border="1"> <tr> <td>Ressort de la Cour d'Appel de Gand : 50 cantons</td> <td></td> <td>425</td> <td></td> <td>2 373 563</td> </tr> <tr> <td></td> <td></td> <td></td> <td></td> <td></td> </tr> <tr> <td>Le Royaume : 222 cantons</td> <td></td> <td>2 373</td> <td></td> <td>9 695 379</td> </tr> </table>			Ressort de la Cour d'Appel de Gand : 50 cantons		425		2 373 563						Le Royaume : 222 cantons		2 373		9 695 379																																																																																																																																																																																																																																																						
Ressort de la Cour d'Appel de Gand : 50 cantons		425		2 373 563																																																																																																																																																																																																																																																																						
Le Royaume : 222 cantons		2 373		9 695 379																																																																																																																																																																																																																																																																						
<i>Arrondissement judiciaire de Gand</i>																																																																																																																																																																																																																																																																										
Gand { 1 ^{er} C.	1/7	374 724																																																																																																																																																																																																																																																																								
	{ 2 ^e C.		2 1/7																																																																																																																																																																																																																																																																							
	{ 3 ^e C.		4 1/7																																																																																																																																																																																																																																																																							
	{ 4 ^e C.		7 1/7																																																																																																																																																																																																																																																																							
	{ 5 ^e C.		3 1/7																																																																																																																																																																																																																																																																							
	{ 6 ^e C.		18 1/7																																																																																																																																																																																																																																																																							
	{ 7 ^e C.		10 1/7																																																																																																																																																																																																																																																																							
Deinze	16	42 217																																																																																																																																																																																																																																																																								
Eeklo	15	67 053																																																																																																																																																																																																																																																																								
Zelzate	6	39 460																																																																																																																																																																																																																																																																								
Zomergem	10	36 746																																																																																																																																																																																																																																																																								
Tot. : 11 cantons	92	560 200																																																																																																																																																																																																																																																																								
<i>Arrondissement judiciaire d'Audenarde</i>																																																																																																																																																																																																																																																																										
Audenarde	8	38 842																																																																																																																																																																																																																																																																								
Brakel	9	27 054																																																																																																																																																																																																																																																																								
Grammont	14	33 966																																																																																																																																																																																																																																																																								
Herzele	12	23 220																																																																																																																																																																																																																																																																								
Kruishoutem	7	14 095																																																																																																																																																																																																																																																																								
Renaix	3	33 112																																																																																																																																																																																																																																																																								
Zottegem	5	30 042																																																																																																																																																																																																																																																																								
Tot. 7 cantons	58	200 331																																																																																																																																																																																																																																																																								
La province : 29 cantons	243	1 314 552																																																																																																																																																																																																																																																																								

NOTES EXPLICATIVES

Données générales

Tableau 1 : Les chiffres de la population recensée au tableau 1 ont été établis en supposant réalisées au 31.12.1970 les fusions, prévues par les lois du 23.6.1969, 10.7.1970 et 11.7.1970, et qui sont devenues effectives dans le courant de l'année 1971, le jour de l'installation du conseil communal de la nouvelle commune. Cette convention évite de devoir publier deux séries de publications du recensement, la première concernant les communes non fusionnées, la seconde concernant les communes fusionnées. Comme certaines communes passent d'un arrondissement à un autre par suite de leur fusion, il est nécessaire de faire certaines corrections aux chiffres (publiés) du recensement pour pouvoir les comparer aux chiffres de la population calculée en date du 31 décembre 1970 (c. à. d. avant fusion). Les corrections sont reprises au tableau 1 ci-dessous :

Tableau 1.

Provinces, Arrondissements	Population recensée au 31 décembre 1970			Population calculée au 31 décembre 1970		
	Hommes	Femmes	Total	Hommes	Femmes	Total
<u>Province de Brabant</u>						
Arr. Louvain (anciennes limites)	193 705	195 793	389 498	194 953	196 655	391 608
- partie de Halle-Booienhoven	- 20	- 18	- 38	- 20	- 18	- 38
Arr. Louvain (nouvelles limites)	193 685	195 775	389 460	194 933	196 637	391 570
Prov. Brabant (anciennes limites)	1 045 583	1 130 828	2 176 411	1 046 563	1 131 412	2 177 975
- partie de Halle-Booienhoven	- 20	- 18	- 38	- 20	- 18	- 38
Prov. Brabant (nouvelles limites)	1 045 563	1 130 810	2 176 373	1 046 543	1 131 394	2 177 937
<u>Province de Hainaut</u>						
Arr. Ath (anciennes limites)	36 474	38 204	74 678	36 844	38 565	75 409
+ Watripont	+ 157	+ 121	+ 278	+ 156	+ 122	+ 278
Arr. Ath (nouvelles limites)	36 631	38 325	74 956	37 000	38 687	75 687
Arr. Tournai (anciennes limites)	72 575	76 016	148 591	73 692	76 463	150 155
- Watripont	- 157	- 121	- 278	- 156	- 122	- 278
Arr. Tournai (nouvelles limites)	72 418	75 895	148 313	73 536	76 341	149 877
<u>Province de Liège</u>						
Arr. Huy (anciennes limites)	45 284	48 228	93 512	45 519	48 384	93 903
- Borlez	- 192	- 183	- 375	- 194	- 181	- 375
- Les Waleffes	- 246	- 265	- 511	- 246	- 262	- 508
Arr. Huy (nouvelles limites)	44 846	47 780	92 626	45 079	47 941	93 020
Arr. Waremme (anciennes limites)	28 270	29 820	58 090	28 477	30 097	58 574
+ Borlez	+ 192	+ 183	+ 375	+ 194	+ 181	+ 375
+ Les Waleffes	+ 246	+ 265	+ 511	+ 246	+ 262	+ 508
Arr. Waremme (nouvelles limites)	28 708	30 268	58 976	28 917	30 540	59 457

Tableau 1. (suite)

Provinces, Arrondissements	Population recensée au 31 décembre 1970			Population calculée au 31 décembre 1970		
	Hommes	Femmes	Total	Hommes	Femmes	Total
<u>Province de Limbourg</u>						
Arr. Hasselt (anciennes limites)	162 806	157 308	320 114	164 130	157 910	322 040
+ partie de Halle-Booienhoven	+ 20	+ 18	+ 38	+ 20	+ 18	+ 38
+ Klein-Gelmen	+ 216	+ 213	+ 429	+ 218	+ 214	+ 432
- Neerglabbeek	- 298	- 290	- 588	- 291	- 285	- 576
Arr. Hasselt (nouvelles limites)	162 744	157 249	319 993	164 077	157 857	321 934
Arr. Maaseik (anciennes limites)	81 734	78 353	160 087	82 066	78 649	160 715
+ Neerglabbeek	+ 298	+ 290	+ 588	+ 291	+ 285	+ 576
+ Lanklaar	+ 1 285	+ 1 237	+ 2 522	+ 1 354	+ 1 271	+ 2 625
+ Stokkem	+ 1 722	+ 1 695	+ 3 417	+ 1 749	+ 1 696	+ 3 445
Arr. Maaseik (nouvelles limites)	85 039	81 575	166 614	85 460	81 901	167 361
Arr. Tongres (anciennes limites)	87 467	84 841	172 308	88 261	85 461	173 722
- Klein-Gelmen	- 216	- 213	- 429	- 218	- 214	- 432
- Lanklaar	- 1 285	- 1 237	- 2 522	- 1 354	- 1 271	- 2 625
- Stokkem	- 1 722	- 1 695	- 3 417	- 1 749	- 1 696	- 3 445
Arr. Tongres (nouvelles limites)	84 244	81 696	165 940	84 940	82 280	167 220
Prov. de Limbourg (anc. limites)	332 007	320 502	652 509	334 457	322 020	656 477
+ partie de Halle-Booienhoven	+ 20	+ 18	+ 38	+ 20	+ 18	+ 38
Prov. de Limbourg (nouv. limites)	332 027	320 520	652 547	334 477	322 038	656 515
<u>Prov. de Flandre Occidentale</u>						
Arr. Dixmude (anciennes limites)	24 112	23 679	47 791	24 231	23 864	48 095
+ partie de Lampernisse	+ 2	+ 1	+ 3	+ 2	+ 1	+ 3
+ partie de Staden	+ 13	+ 10	+ 23	+ 13	+ 10	+ 23
+ Zande	+ 165	+ 149	+ 314	+ 171	+ 150	+ 321
- Oostkerke	- 166	- 150	- 316	- 168	- 148	- 316
- Stuivekenskerke	- 77	- 70	- 147	- 94	- 84	- 178
- Lampernisse	- 107	- 99	- 206	- 109	- 100	- 209
Arr. Dixmude (nouvelles limites)	23 942	23 520	47 462	24 046	23 693	47 739
Arr. Ostende (anciennes limites)	63 333	66 133	129 466	63 424	65 991	129 415
- Zande	- 165	- 149	- 314	- 171	- 150	- 321
- partie de Westende	- 8	- 8	- 16	- 8	- 8	- 16
Arr. Ostende (nouvelles limites)	63 160	65 976	129 136	63 245	65 833	129 078

Tableau 1. (suite)

Provinces, Arrondissements	Population recensée au 31 décembre 1970			Population calculée au 31 décembre 1970		
	Hommes	Femmes	Total	Hommes	Femmes	Total
<u>Prov. de Flandre Occidentale</u> (suite)						
Arr. Roulers (anciennes limites)	70 105	70 669	140 774	70 217	70 865	141 082
- partie de Staden	- 13	- 10	- 23	- 13	- 10	- 23
Arr. Roulers (nouvelles limites)	70 092	70 659	140 751	70 204	70 855	141 059
Arr. Furnes (anciennes limites)	23 367	24 539	47 906	23 570	24 604	48 174
+ partie de Westende	+ 8	+ 8	+ 16	+ 8	+ 8	+ 16
+ Oostkerke	+ 166	+ 150	+ 316	+ 168	+ 148	+ 316
+ Stuvekenskerke	+ 77	+ 70	+ 147	+ 94	+ 84	+ 178
+ Lampernisse	+ 107	+ 99	+ 206	+ 109	+ 100	+ 209
- partie de Lampernisse	- 2	- 1	- 3	- 2	- 1	- 3
Arr. Furnes (nouvelles limites)	23 723	24 865	48 588	23 947	24 943	48 890

Tableau 2.

Aux modifications de limites territoriales précitées, il y a lieu d'ajouter les suivantes qui interviennent entre 1963 et 1970 :

	Hommes	Femmes	Total
Voroux-Goreux et Roloux (arr. Liège) vers l'arr. de Wareme	648	650	1 298
St-Denis (arr. Soignies) vers l'arr. de Mons	352	363	715

Il faut également tenir compte des fractions de territoires passés d'un arrondissement à un autre :

DE :	VERS :	Hommes	Femmes	Total
Sluizen : arr. Tongres	Glons : arr. Liège	75	75	150
Comines (Komen) : arr. Mouscron	Wervik : arr. Ypres	153	145	298
Nieuwkerke : arr. Ypres	Floegsteent : arr. Mouscron	61	71	132
Biévéne (Bever) : arr. Hal-Vilvorde	Bassilly : arr. Soignies	48	62	110
Flobecq (Vloesberg) : arr. Ath	Opbrakel : arr. Audenarde	16	10	26
Montenaken : arr. Hasselt	Cras-Avernas : arr. Wareme	2	2	4
Rutten : arr. Tongres	Othée : arr. Liège	14	11	25
Deux-Acren : arr. Soignies	Biévéne (Bever) : arr. Hal-Vilvorde	168	157	325
Deux-Acren : arr. Soignies	Viane : arr. Alost	72	64	136
Rhode-Saint-Genèse (Sint-Genesius-Rode): arr. créé par la loi du 2.8.1963	Eraine-l'Alleud : arr. Nivelles	27	26	53
Braine-l'Alleud : arr. Nivelles	Rhode-Saint-Genèse (St.-Genesius-Rode): arr. créé par la loi du 2.8.1963	27	23	50
Rekkem : arr. Courtrai	Mouscron (Moeskroen) : arr. Mouscron	236	275	511
Ellezelles : arr. Ath	Renaix (Ronse) : arr. Audenarde	195	185	380
La Hulpe : arr. Nivelles	Hoeilaart : arr. Hal-Vilvorde	126	136	262
Overijse : arr. Hal-Vilvorde	La Hulpe : arr. Nivelles	299	302	601
Muno : arr. Virton	Cugnon : arr. Neufchâteau	8	10	18
Hautrage : arr. Mons	Stambruges : arr. Ath	7	7	14
Bernissart : arr. Ath	Blaton : arr. Tournai	50	51	101
Blaton : arr. Tournai	Bernissart : arr. Ath	-	-	-
Ordingen et Zepperen : arr. Hasselt	Rijkl : arr. Tongres	-	-	-
Mechelen-aan-de-Maas : arr. Tongres	As : arr. Hasselt	-	-	-
As : arr. Hasselt	Maasmechelen : arr. Tongres	-	-	-

Ainsi donc si l'on veut suivre l'évolution de la population résidant sur la même aire géographique délimitée par les anciennes limites (31 décembre 1970) il y a lieu de considérer pour les arrondissements, provinces et régions linguistiques suivants, la population au 31 décembre 1961 mentionnée en regard :

Provinces, Arrondissements, Régions	Hommes	Femmes	Total
Arrondissement (loi du 2 août 1963)	22 429	23 441	45 870
Hal-Vilvorde	183 395	186 602	369 997
Nivelles	101 645	105 998	207 643
Province de Brabant	959 987	1 049 417	2 009 404
Ath	37 619	38 960	76 579
Mons	127 267	134 798	262 065
Mouscron	34 787	36 628	71 415
Soignies	79 540	81 721	161 261
Tournai	72 260	76 307	148 567
Province de Hainaut	643 991	673 095	1 317 086
Liège	292 033	314 469	606 502
Wareme	28 792	29 877	58 669
Province de Liège	479 224	512 848	992 072
Hasselt	141 690	137 156	278 846
Tongres	80 019	76 582	156 601
Province de Limbourg	291 482	280 414	571 896
Neufchâteau	26 017	26 963	52 980
Virton	20 296	21 487	41 783
Province de Luxembourg	106 933	109 915	216 848
Alost	126 863	129 299	256 162
Audenarde	56 406	57 751	114 157
Province de Flandre Orientale	628 669	643 418	1 272 087
Ypres	51 965	52 723	104 688
Courtrai	122 116	124 338	246 454
Province de Flandre Occidentale	493 177	504 384	997 561
Région de langue néerlandaise	2 513 753	2 550 112	5 063 865
Région de langue française	1 483 427	1 561 957	3 045 384

Les naissances

Cette statistique est élaborée à l'aide des renseignements fournis sur les bulletins individuels remplis au moment de la déclaration de la naissance au bureau de l'état civil de la commune où la naissance a eu lieu (commune dite de fait). Comme les bulletins individuels susdits mentionnent la commune de résidence habituelle de la mère du nouveau-né (commune dite de droit) il est possible de répartir les naissances selon ce critère et de connaître ainsi le nombre de "naissances de droit" de chaque commune.

Le total des naissances de droit de toutes les communes du royaume diffère du total des naissances de fait, car la statistique des naissances de droit - la seule qui soit publiée ici - doit comprendre les enfants nés à l'étranger mais dont la mère a sa résidence habituelle en Belgique, mais non les enfants nés en Belgique d'une mère résidant à l'étranger.

Le nombre des naissances de droit établi à partir des bulletins d'état civil diffère également du nombre des naissances de droit établi à partir des registres de population (voir à ce sujet les notes explicatives relatives au mouvement de la population).

Tableau 1.- L'enfant est légitime lorsqu'il a été conçu ou est né pendant le mariage de ses père et mère.

Tableau 2.- Les enfants nés vivants mais présentés sans vie sont des enfants nés vivants mais qui sont décédés avant d'avoir été déclarés à l'officier de l'état civil. Le délai dont on dispose pour déclarer une naissance est de trois jours, non inclus les samedis, dimanches et jours fériés.

Les enfants mort-nés sont des enfants sortis sans vie du sein de leur mère après le 180ème jour de gestation.

Tableaux 6

et 7.- Dans le tableau 6, un accouchement de jumeaux, de triplés, etc. n'est compté que pour une unité; dans le tableau 7 au contraire, chaque jumeau compte pour une unité.

Tableau 12.-L'âge médian est l'âge tel que 50 % des cas envisagés correspondent à un âge inférieur et 50 % à un âge supérieur à cet âge médian.

L'âge médian est moins influencé que l'âge moyen par les âges extrêmes; son calcul est plus aisé. Il a été établi en partant du tableau 8 en tenant compte à la fois de l'âge et de l'année de naissance.

Tableau 13.-Une analyse plus fine exigerait que l'on rapporte le nombre de naissances légitimes au nombre de femmes mariées de 15 à 44 ans. Ce nombre n'a pas encore été calculé pour les années postérieures au recensement. Le nombre de femmes de 15 à 44 ans pour les régions linguistiques n'est connu que de façon approximative par suite des migrations intérieures, particulièrement importantes pour Bruxelles-Capitale.

Tableau 14.-Pour le calcul des taux de fécondité par âge, on a rapporté le nombre de naissances survenues à des mères d'un âge donné au nombre moyen de femmes de cet âge au début et à la fin de l'année considérée.

Tableau 15.-Pour les taux de reproduction de Lotka par province en 1961 (ancienne subdivision), voir le Bulletin de Statistique n° 5 de mai 1966.

Tableau 16.-Les jumeaux, les triplés, etc. ne sont pas considérés comme étant de même rang, mais sont considérés dans leur ordre d'inscription.

Tableau 19

et suivants-Durée du mariage actuel : il s'agit de la durée exacte du mariage et non de la simple différence entre les millésimes de la naissance et du mariage actuel.

Pour la fécondité des femmes selon l'âge et la durée du mariage, ou selon l'âge et le rang de la naissance, ainsi que pour la fécondité des couples mariés, voir le Bulletin de Statistique n° 10 d'octobre 1967.

Tableau 22.-Les coefficients des colonnes "total" sont légèrement différents de ceux figurant au tableau 21, par suite du nombre différent d'inconnus suivant que l'on considère le rang ou la durée du mariage.

Tableau 29.-Variations mensuelles des naissances : voir le Bulletin de Statistique n° 10 d'octobre 1967.

Tableau 31.-Il s'agit, toujours, des naissances de "droit" c'est-à-dire que les naissances ont été imputées aux communes (et donc aux provinces) de résidence habituelle.

Mouvement de la population

La documentation servant à établir le mouvement annuel de la population est fournie par les bureaux communaux intéressés : elle concerne les inscriptions et les radiations opérées dans les registres de population et les registres des étrangers de chaque commune.

Les renseignements se rapportant à la population ayant sa résidence habituelle dans la commune (population de droit).

N'interviennent cependant pas dans le calcul du mouvement de la population, d'une part les diplomates étrangers, les membres étrangers de certains organismes internationaux tels que la Communauté économique européenne, l'Euratom, la C.E.C.A., ainsi que les membres étrangers de leur ménage, et, d'autre part, les militaires étrangers des bases situées en Belgique. Par contre, les membres de leur ménage et le personnel civil de ces bases sont repris dans le calcul.

Les effectifs de population englobent également les diplomates belges, les enseignants et techniciens belges en mission à l'étranger et les militaires belges en Allemagne, ainsi que les membres de leur ménage, pour autant qu'ils soient toujours inscrits dans leur dernière commune de résidence en Belgique.

Les nombres de naissances et de décès repris dans le mouvement de la population diffèrent légèrement chaque année des nombres correspondants établis sur la base des documents individuels d'état civil que l'on a préalablement répartis selon la commune de résidence. Cela, entre autres, parce qu'il n'est pas tenu compte dans les registres de population des naissances et des décès des enfants nés vivants mais présentés sans vie.

Tableau 1. - La différence entre le nombre des immigrations intérieures et des émigrations intérieures devrait, en principe, être nulle - chaque année on constate un excédent fictif d'immigration, provenant du fait qu'un certain nombre d'habitants quittent leur commune sans en avvertir l'administration. Ils restent de ce fait inscrits dans les registres des communes et continuent de faire partie de la population de droit de ces communes.

L'erreur qui en résulte ne peut être corrigée qu'à la suite d'un recensement général.

Tableau 9. - La composition et le nombre des grandes agglomérations n'ont pas été fixés par le législateur.

Aussi s'en est-on tenu ici aux recommandations de la commission Holvoet (1937). Le cas assez discutable de Zwijndrecht a été tranché par l'incorporation de cette commune dans l'agglomération anversoise, contrairement à ce qui avait été fait dans certaines publications antérieures de l'I.N.S. On trouvera ci-après la composition retenue pour chacune des agglomérations :

Agglomération anversoise : Anvers - Berchem - Borgerhout - Brasschaat - Burcht - Deurne - Edegem - Ekeren - Hoboken - Merksem - Mortsel - Schoten - Wilrijk - Zwijndrecht.

Agglomération bruxelloise : Anderlecht - Auderghem - Berchem-Sainte-Agathe - Bruxelles - Etterbeek - Evere - Forest - Ganshoren - Ixelles - Jette - Koekelberg - Molenbeek-Saint-Jean - Saint-Gilles - Saint-Josse-ten-Node - Schaerbeek - Uccle - Watermael-Boitsfort - Woluwe-Saint-Lambert - Woluwe-Saint-Pierre.

Agglomération carolorégienne : Charleroi - Couillet - Dampremy - Gilly - Jumet - Lodelinsart - Loverval - Marchienne-au-Pont - Marcinelle - Monceau-S-Sambre - Montignies-le-Tilleul - Montignies-sur-Sambre - Mont-sur-Marchienne.

Agglomération louviéroise : La Louvière - Bellecourt - Bois-d'Haine - Familleureux - Fayt-lez-Manage - Haine-St-Paul - Haine-St-Pierre - Houdeng-Aimeries - Houdeng-Goegnies - La Hestre - Manage - Morlanwelz-Mariemont - Péronnes - Ressaix - St-Vaast - Strépy-Bracquagnies - Trivières.

N.B. Bellecourt fusionné avec La Hestre : soit au total :
16 communes, au lieu de 17, à partir de 1971.

Agglomération liégeoise : Liège - Angleur - Ans - Argenteau - Bressoux - Chênée - Cheratte - Grivegnée - Herstal - Ougrée - Flémalle-Grande - Flémalle-Haute - Glain - Grâce-Berleur - Hermalle-S/Argenteau - Hollogne-aux-Pierres - Jemeppe - Jupille-sur-Meuse - Mons - Montegnée - Rocourt - St-Nicolas - Seraing - Tilleur - Vaux-sous-Chèvremont - Vivegnis - Vottem - Wandre.

N.B. Hollogne-aux-Pierres fusionné avec Grâce-Berleur sous le nom de Grâce-Hollogne : soit au total 27 communes, au lieu de 28, à partir de 1971.

Agglomération gantoise : Gand - Gentbrugge - Ledebeg - Mariakerke - St-Amansberg - Wondelgem.

Agglomération brugeoise : Bruges (Assebroek - Koolkerke - Lissewege - St-Andries - St-Kruis - St-Michiels et depuis 1971 Dudzele).

