

# **Bevolking en huishoudens**

## **Sterfte**

De Algemene Directie Statistiek en Economische Informatie biedt onpartijdige statistische informatie. De informatie wordt conform de wet verspreid, meer bepaald voor wat betreft de privacy.

De statistieken worden ingedeeld in acht domeinen:

- Algemeen
- Grondgebied en leefmilieu
- Bevolking
- Samenleving
- Economie en financiën
- Landbouw en vergelijkbare activiteiten
- Industrie
- Diensten, handel en vervoer

Alle rechten voorbehouden. Het vertalen, bewerken, reproduceren op welke wijze dan ook, inbegrepen fotografie en microfilm, is niet toegelaten, tenzij met schriftelijke machtiging vanwege de Algemene Directie Statistiek en Economische Informatie. Het citeren van korte uittreksels als toelichting of bewijsvoering in een artikel, een boekbespreking of een boek is evenwel toegestaan, mits de bron duidelijk en nauwkeurig wordt vermeld.

Verantwoordelijke uitgever: Fernand Sonck

© 2004, **ALGEMENE DIRECTIE STATISTIEK EN ECONOMISCHE INFORMATIE** | uitgever  
B-1000 Brussel – Leuvenseweg 44

# Voorwoord

## Sterfgevallen

De gegevens over de overlijdens kunnen vanuit twee bronnen verkregen worden: de overlijdensformulieren en het rijksregister.

De formulieren worden bij ieder overlijden ingevuld. Ze bevatten socio-demografische inlichtingen over de overleden persoon evenals een medische strook waar de doodsoorzaak op staat. Wegens die strook volgen de formulieren een lang traject en loopt de overlijdensstatistiek een aanzienlijke vertraging op. Daarom leek het gepast overlijdenstabellen te publiceren waarvan de gegevens uit het rijksregister komen, aangezien die tamelijk vlug beschikbaar zijn. Vandaar deze brochure.

De overlijdens worden uitgesplitst volgens enkele criteria: geslacht, leeftijd, geboortejaar, burgerlijke staat en nationaliteit van de overledenen. De tabellen zijn op verschillende niveaus in tijd en ruimte opgesteld: enerzijds per dag en per maand, anderzijds per gewest, provincie, arrondissement en gemeente. Er werden sterftecijfers en percentages berekend en bepaalde tabellen geven een chronologische evolutie. De eerste brochure betreft het jaar 1998. De chronologische tabellen hierin gaan ten minste terug tot 1993, het eerste jaar waarvoor alle gegevens van de tabellen beschikbaar zijn. Zoals gewoonlijk is de verblijfplaats het basis criterium voor de tabellen. Een enkele tabel maakt een onderscheid tussen het aantal overlijdens in de gemeente van verblijf, het aantal overlijdens buiten de gemeente van verblijf en het aantal overlijdens van personen die niet in de gemeente verblijven.

Deze brochure bevat geen tabellen over de doodgeborenen en de perinatale mortaliteit, daar deze gegevens alleen uit de overlijdensformulieren kunnen gehaald worden. Ze bevat evenmin tabellen over de neonatale mortaliteit maar wel over de overlijdens van kinderen van minder dan een jaar (kindersterfte). Sommige overlijdens van kinderen, vooral op de eerste levensdag maar in geringere mate ook op de volgende levensdagen, zijn niet in het rijksregister opgenomen. Men moet er bijgevolg rekening mee houden dat het aantal overlijdens van kinderen van minder dan een jaar licht werd onderschat.

De doodgeborenen, de perinatale en neonatale mortaliteit en de kindersterfte zullen opgenomen worden in een brochure met als bron de geboorte- en overlijdensformulieren. Deze brochure zal dus ook gegevens uit de geboorteformulieren bevatten.

De specifieke brochure over de doodsoorzaken blijft uiteraard bestaan.





# **Bevolking en huishoudens**

**Sterfte in 2002**

# Inhoudsopgave

## Algemene tabellen

Evolutie van de sterfgevallen en het sterftcijfer (‰) naar geslacht vanaf 1932.....	2
Evolutie van de sterfgevallen en het sterftcijfer (‰) per gewest en per geslacht .....	3
Evolutie van de sterfgevallen en het sterftcijfer (‰) per provincie.....	4
Sterftcijfer (‰) per provincie volgens geslacht (kaarten).....	5
Sterfgevallen naar burgerlijke staat en geslacht per arrondissement .....	8
Sterftcijfer (‰) naar burgerlijke staat en geslacht per arrondissement .....	10
Sterfgevallen per gemeente, burgerlijke staat en geslacht.....	12
Maandelijkse evolutie van de sterfgevallen per arrondissement .....	36
Sterfgevallen en sterftcijfer (‰) per geslacht en weekdag.....	38
Maandelijkse en dagelijkse evolutie van de sterfgevallen per geslacht (grafieken).....	39
Dagelijkse evolutie van de sterfgevallen per geslacht .....	40
Evolutie van de sterfgevallen per geslacht en leeftijdsgroep.....	44
Evolutie van de indeling (in %) van de sterfgevallen per geslacht en leeftijdsgroep.....	46
Evolutie in indexcijfers (basis 1993 = 100) van de sterfgevallen per geslacht en leeftijdsgroep .....	48
Evolutie van het sterftcijfer (‰) per geslacht en leeftijdsgroep.....	50
Indeling (in %) van sterfgevallen per geslacht en leeftijdsgroep (grafiek).....	52
Sterfgevallen naar leeftijdsgroep en geslacht per arrondissement .....	54
Sterfgevallen per geslacht, leeftijdsklasse, burgerlijke staat en geboortejaar, per gewest	
<i>België</i> .....	70
<i>Brussels Hoofdstedelijk Gewest</i> .....	79
<i>Vlaams Gewest</i> .....	88
<i>Waals Gewest</i> .....	97
Duitstalige Gemeenschap .....	106
Sterfgevallen van inwoners en niet-inwoners per geslacht en per gemeente.....	114

## **Zuigelingensterfte**

Evolutie van de kindersterfte en het kindersterftcijfer (‰) per provincie en geslacht .....	142
Evolutie van de kindersterfte per arrondissement .....	143
Evolutie van de kindersterfte en het kindersterftcijfer (‰) per geslacht en per arrondissement.....	144
Evolutie van de kindersterfte per maand en per geslacht.....	151
Maandelijks evolutie van de kindersterfte per geslacht en per arrondissement .....	152

## **Mortaliteit volgens nationaliteit**

Evolutie van de sterfgevallen van Belgen en vreemdelingen naar geslacht (grafieken).....	164
Evolutie van de sterfgevallen van Belgen en vreemdelingen per geslacht en per gewest.....	165
Sterfgevallen van Belgen en vreemdelingen per geslacht en per arrondissement .....	167
Sterftcijfers (‰) van de Belgen en vreemdelingen per geslacht en per arrondissement .....	168
Maandelijks evolutie van de sterfgevallen van Belgen en vreemdelingen per geslacht .....	169
Sterfgevallen naar nationaliteit, burgerlijke staat en geslacht .....	170
Sterfgevallen per nationaliteitsgroep, leeftijdsgroep en geslacht.....	176
Sterfgevallen naar geslacht, leeftijd, burgerlijke staat en geboortjaar .....	182

### Conventionele tekens

Gegevens ontbreken	..
0 of minder dan de helft van de gebruikte eenheid	-
Voorlopige cijfers	(*)
Verbeterde cijfers	-
De komma wordt gebruikt om de eenheden af te zonderen van de decimalen	,



## **Algemene tabellen**

**Evolutie van de sterfgevallen en het sterftcijfer (‰) naar geslacht vanaf 1932**

	Absolute cijfers			Sterftcijfers ‰		
	Totaal	Mannen	Vrouwen	Totaal	Mannen	Vrouwen
2002	<b>105.642</b>	52.436	53.206	<b>10,25</b>	10,40	10,10
2001	<b>103.447</b>	51.506	51.941	<b>10,08</b>	10,26	9,90
2000	<b>104.903</b>	52.330	52.573	<b>10,25</b>	10,45	10,05
1999	<b>104.904</b>	52.366	52.538	<b>10,27</b>	10,49	10,06
1998	<b>104.583</b>	52.109	52.474	<b>10,26</b>	10,46	10,07
1990	<b>104.130</b>	52.825	51.305	<b>10,47</b>	10,87	10,08
1980	<b>113.698</b>	59.493	54.205	<b>11,54</b>	12,35	10,76
1970	<b>118.660</b>	62.878	55.782	<b>12,28</b>	13,29	11,31
1960	<b>113.938</b>	61.057	52.881	<b>12,48</b>	13,64	11,37
1932	<b>109.226</b>	56.442	52.784	<b>13,30</b>	13,88	12,73

**Sterftcijfers ‰**

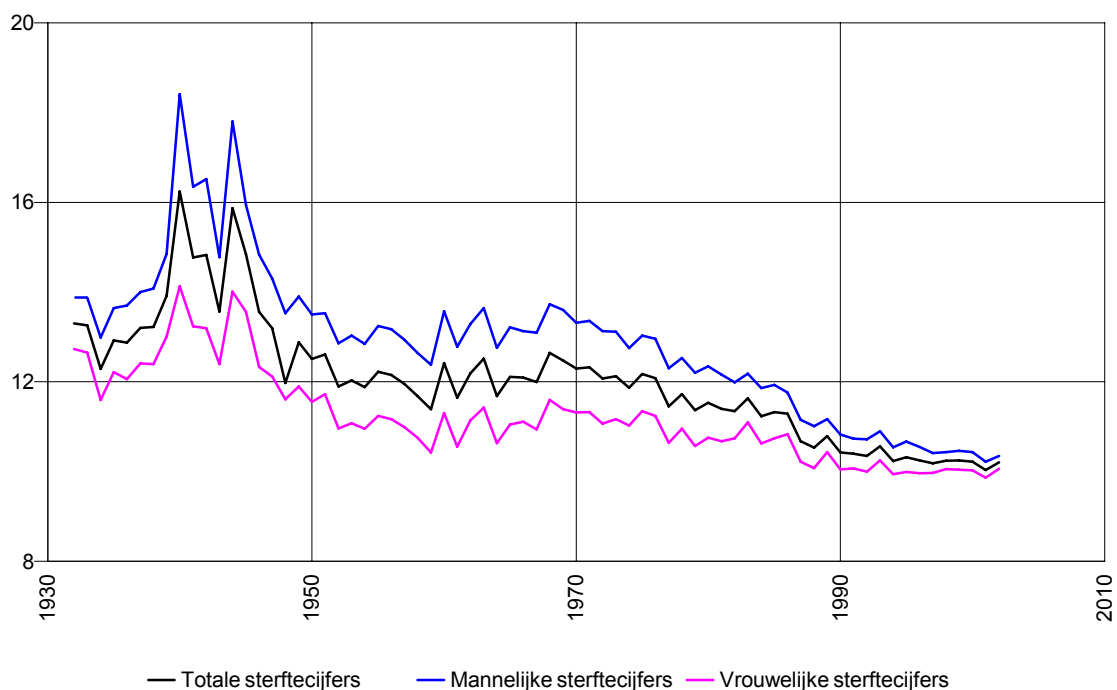

### Evolutie van de sterfgevallen en het sterftecijfer (‰) per gewest en per geslacht

#### Absolute cijfers

		2002	2001	2000	1999	1998	1997	1996	1995
<b>België</b>	<b>M + V</b>	<b>105.642</b>	<b>103.447</b>	<b>104.903</b>	<b>104.904</b>	<b>104.583</b>	<b>103.802</b>	<b>104.205</b>	<b>104.676</b>
	M	52.436	51.506	52.330	52.366	52.109	51.866	52.441	52.907
	V	53.206	51.941	52.573	52.538	52.474	51.936	51.764	51.769
<i>Brussels Hfdst. Gewest</i>	<b>M + V</b>	<b>10.294</b>	<b>10.176</b>	<b>10.213</b>	<b>10.553</b>	<b>10.381</b>	<b>10.487</b>	<b>10.458</b>	<b>10.753</b>
	M	4.671	4.661	4.678	4.853	4.728	4.850	4.835	5.011
	V	5.623	5.515	5.535	5.700	5.653	5.637	5.623	5.742
<i>Vlaams Gewest</i>	<b>M + V</b>	<b>57.925</b>	<b>56.521</b>	<b>57.502</b>	<b>57.411</b>	<b>57.075</b>	<b>56.546</b>	<b>56.816</b>	<b>56.967</b>
	M	29.234	28.711	29.241	29.169	29.022	28.889	29.174	29.352
	V	28.691	27.810	28.261	28.242	28.053	27.657	27.642	27.615
<i>Waals Gewest</i>	<b>M + V</b>	<b>37.423</b>	<b>36.750</b>	<b>37.188</b>	<b>36.940</b>	<b>37.127</b>	<b>36.769</b>	<b>36.931</b>	<b>36.956</b>
	M	18.531	18.134	18.411	18.344	18.359	18.127	18.432	18.544
	V	18.892	18.616	18.777	18.596	18.768	18.642	18.499	18.412
<i>waarvan Duitstalige Gem.</i>	<b>M + V</b>	<b>668</b>	<b>616</b>	<b>653</b>	<b>629</b>	<b>631</b>	<b>636</b>	<b>625</b>	<b>668</b>
	M	351	293	322	298	341	336	332	365
	V	317	323	331	331	290	300	293	303

#### Sterftecijfers (‰)

		2002	2001	2000	1999	1998	1997	1996	1995
<b>België</b>	<b>M + V</b>	<b>10,25</b>	<b>10,08</b>	<b>10,25</b>	<b>10,27</b>	<b>10,26</b>	<b>10,21</b>	<b>10,27</b>	<b>10,33</b>
	M	10,40	10,26	10,45	10,49	10,46	10,43	10,58	10,68
	V	10,10	9,90	10,05	10,06	10,07	9,99	9,98	10,00
<i>Brussels Hfdst. Gewest</i>	<b>M + V</b>	<b>10,52</b>	<b>10,55</b>	<b>10,65</b>	<b>11,06</b>	<b>10,89</b>	<b>11,03</b>	<b>11,03</b>	<b>11,30</b>
	M	9,97	10,11	10,22	10,67	10,42	10,74	10,74	11,10
	V	11,03	10,96	11,04	11,41	11,32	11,30	11,29	11,48
<i>Vlaams Gewest</i>	<b>M + V</b>	<b>9,70</b>	<b>9,50</b>	<b>9,68</b>	<b>9,69</b>	<b>9,65</b>	<b>9,59</b>	<b>9,66</b>	<b>9,71</b>
	M	9,93	9,78	9,98	9,98	9,95	9,93	10,05	10,13
	V	9,48	9,22	9,39	9,40	9,36	9,26	9,28	9,30
<i>Waals Gewest</i>	<b>M + V</b>	<b>11,14</b>	<b>10,98</b>	<b>11,14</b>	<b>11,08</b>	<b>11,16</b>	<b>11,07</b>	<b>11,14</b>	<b>11,16</b>
	M	11,38	11,18	11,37	11,36	11,39	11,26	11,47	11,54
	V	10,92	10,80	10,91	10,83	10,95	10,89	10,83	10,79
<i>waarvan Duitstalige Gem.</i>	<b>M + V</b>	<b>9,37</b>	<b>8,67</b>	<b>9,22</b>	<b>8,93</b>	<b>9,00</b>	<b>9,12</b>	<b>9,00</b>	<b>9,69</b>
	M	9,92	8,32	9,16	8,53	9,81	9,72	9,64	10,65
	V	8,83	9,02	9,28	9,32	8,20	8,54	8,37	8,73

#### Evolutie van de sterftecijfers per gewest (‰)

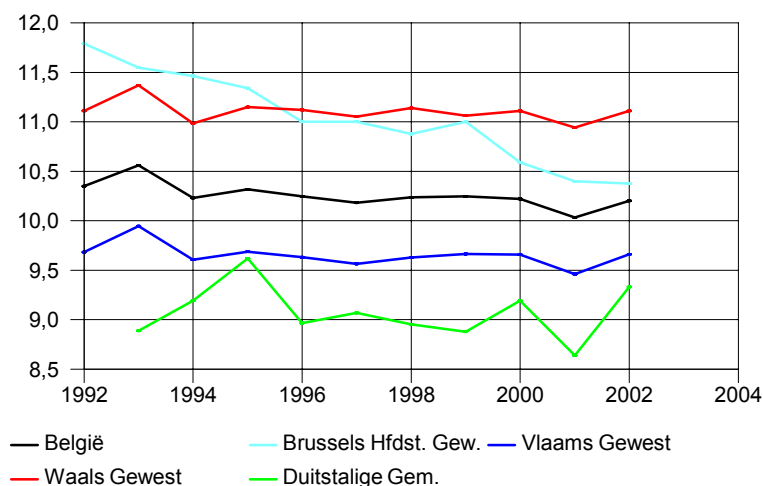

---

**Evolutie van de sterfgevallen en het sterftecijfer (‰) per provincie**

---

*Absolute cijfers*

	2002	2001	2000	1999	1998	1997	1996	1995	1994
<b>België</b>	<b>105.642</b>	<b>103.447</b>	<b>104.903</b>	<b>104.904</b>	<b>104.583</b>	<b>103.802</b>	<b>104.205</b>	<b>104.676</b>	<b>103.662</b>
<i>Brussels Hfdst. Gewest</i>	10.294	10.176	10.213	10.553	10.381	10.487	10.458	10.753	10.909
<i>Vlaams Gewest</i>	57.925	56.521	57.502	57.411	57.075	56.546	56.816	56.967	56.364
<b>Provincie Antwerpen</b>	16.382	15.809	16.341	16.219	16.263	15.902	15.912	16.255	15.931
<b>Provincie Limburg</b>	6.355	6.086	6.158	5.993	5.924	5.686	5.644	5.823	5.562
<b>Provincie Oost-Vlaanderen</b>	13.953	13.844	14.021	14.110	14.109	14.223	14.143	14.284	13.985
<b>Provincie Vlaams Brabant</b>	9.533	9.421	9.547	9.634	9.453	9.384	9.268	9.172	
<b>Provincie West-Vlaanderen</b>	11.702	11.361	11.435	11.455	11.326	11.351	11.849	11.433	11.589
<i>Waals Gewest</i>	37.423	36.750	37.188	36.940	37.127	36.769	36.931	36.956	36.389
<b>Provincie Waals Brabant</b>	3.221	3.113	3.152	3.096	3.211	3.045	3.151	3.058	
<b>Provincie Henegouwen</b>	15.267	15.018	15.348	15.169	15.191	15.311	15.179	15.175	14.958
<b>Provincie Luik</b>	11.531	11.309	11.380	11.394	11.354	11.115	11.338	11.276	11.149
<i>waarvan Duitstalige Gem.</i>	668	616	653	629	631	636	625	668	634
<b>Provincie Luxemburg</b>	2.508	2.527	2.494	2.569	2.654	2.572	2.614	2.554	2.534
<b>Provincie Namen</b>	4.896	4.783	4.814	4.712	4.717	4.726	4.649	4.893	4.840

*Sterftecijfers (‰)*

	2002	2001	2000	1999	1998	1997	1996	1995	1994
<b>België</b>	<b>10,25</b>	<b>10,08</b>	<b>10,25</b>	<b>10,27</b>	<b>10,26</b>	<b>10,21</b>	<b>10,27</b>	<b>10,33</b>	<b>10,26</b>
<i>Brussels Hfdst. Gewest</i>	10,52	10,55	10,65	11,06	10,89	11,03	11,03	11,30	11,49
<i>Vlaams Gewest</i>	9,70	9,50	9,68	9,69	9,65	9,59	9,66	9,71	9,64
<b>Provincie Antwerpen</b>	9,91	9,61	9,94	9,88	9,93	9,72	9,75	9,98	9,80
<b>Provincie Limburg</b>	7,96	7,66	7,78	7,61	7,56	7,29	7,28	7,55	7,25
<b>Provincie Oost-Vlaanderen</b>	10,21	10,15	10,30	10,38	10,39	10,50	10,46	10,59	10,38
<b>Provincie Vlaams Brabant</b>	9,32	9,25	9,41	9,52	9,38	9,34	9,28	9,18	
<b>Provincie West-Vlaanderen</b>	10,33	10,05	10,13	10,16	10,07	10,10	10,55	10,20	10,36
<i>Waals Gewest</i>	11,14	10,98	11,14	11,08	11,16	11,07	11,14	11,16	11,01
<b>Provincie Waals Brabant</b>	9,07	8,84	9,01	8,91	9,32	8,91	9,29	9,02	
<b>Provincie Henegouwen</b>	11,92	11,73	12,00	11,85	11,84	11,92	11,81	11,79	11,63
<b>Provincie Luik</b>	11,26	11,09	11,16	11,19	11,17	10,95	11,18	11,11	10,99
<i>waarvan Duitstalige Gem.</i>	9,37	8,67	9,22	8,93	9,00	9,12	9,00	9,69	9,22
<b>Provincie Luxemburg</b>	10,02	10,16	10,10	10,48	10,89	10,61	10,83	10,63	10,64
<b>Provincie Namen</b>	10,93	10,73	10,84	10,68	10,75	10,80	10,67	11,26	11,20



**Sterftecijfer (‰) per provincie volgens geslacht**

*Mannen en vrouwen*

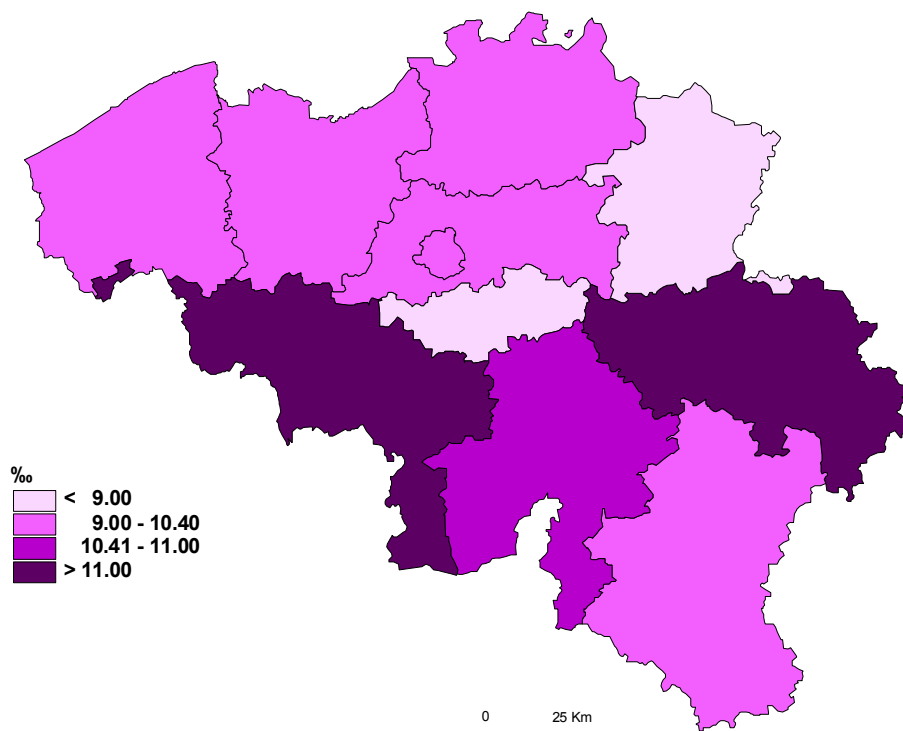

**Sterftecijfer (‰) per provincie volgens geslacht**  
*Mannen*

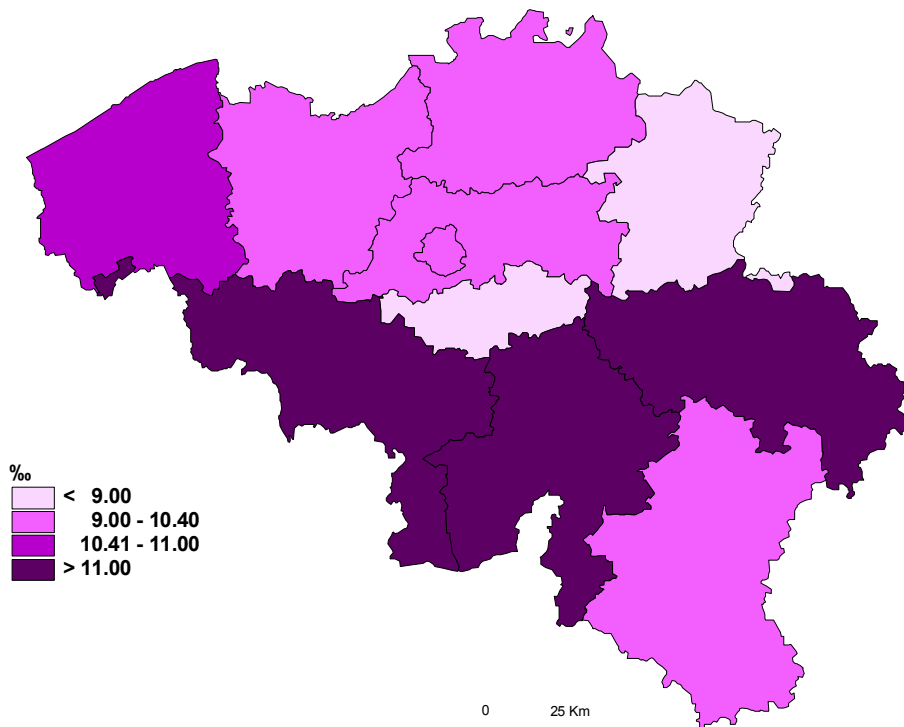

**Sterftecijfer (‰) per provincie volgens geslacht**

*Vrouwen*

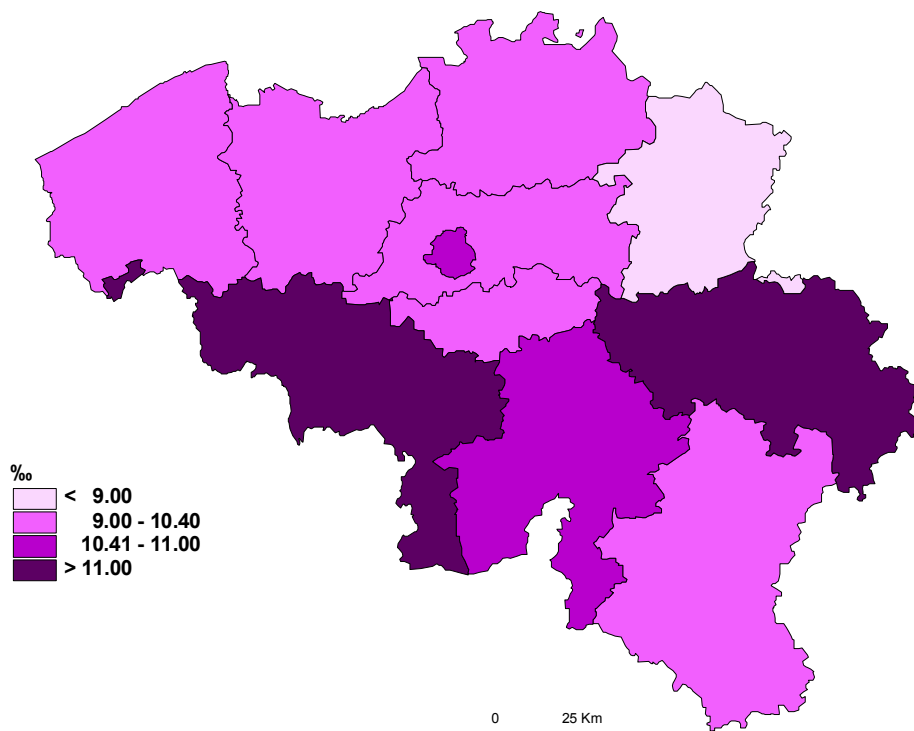

## Sterfgevallen naar burgerlijke staat en geslacht per arrondissement

	Totaal			Ongehuwd		
	M + V	Mannen	Vrouwen	M + V	Mannen	Vrouwen
<b>België</b>	<b>105.642</b>	<b>52.436</b>	<b>53.206</b>	<b>11.057</b>	<b>6.333</b>	<b>4.724</b>
<i>Brussels Hoofdstedelijk Gewest</i>	<b>10.294</b>	4.671	5.623	1.245	631	614
<i>Vlaams Gewest</i>	<b>57.925</b>	29.234	28.691	6.111	3.418	2.693
<b>Provincie Antwerpen</b>	<b>16.382</b>	8.077	8.305	1.685	935	750
Arr. Antwerpen	<b>9.831</b>	4.722	5.109	969	521	448
Arr. Mechelen	<b>3.188</b>	1.568	1.620	329	163	166
Arr. Turnhout	<b>3.363</b>	1.787	1.576	387	251	136
<b>Provincie Limburg</b>	<b>6.355</b>	3.390	2.965	729	467	262
Arr. Hasselt	<b>3.164</b>	1.641	1.523	327	198	129
Arr. Maaseik	<b>1.557</b>	847	710	192	128	64
Arr. Tongeren	<b>1.634</b>	902	732	210	141	69
<b>Provincie Oost-Vlaanderen</b>	<b>13.953</b>	7.003	6.950	1.514	821	693
Arr. Aalst	<b>2.745</b>	1.421	1.324	265	155	110
Arr. Dendermonde	<b>1.965</b>	1.002	963	216	135	81
Arr. Eeklo	<b>840</b>	423	417	106	65	41
Arr. Gent	<b>5.126</b>	2.497	2.629	567	274	293
Arr. Oudenaarde	<b>1.255</b>	631	624	157	85	72
Arr. Sint-Niklaas	<b>2.022</b>	1.029	993	203	107	96
<b>Provincie Vlaams-Brabant</b>	<b>9.533</b>	4.782	4.751	878	490	388
Arr. Halle-Vilvoorde	<b>5.143</b>	2.564	2.579	405	222	183
Arr. Leuven	<b>4.390</b>	2.218	2.172	473	268	205
<b>Provincie West-Vlaanderen</b>	<b>11.702</b>	5.982	5.720	1.305	705	600
Arr. Brugge	<b>2.751</b>	1.386	1.365	303	158	145
Arr. Diksmuide	<b>556</b>	302	254	73	46	27
Arr. Ieper	<b>1.073</b>	556	517	130	70	60
Arr. Kortrijk	<b>2.757</b>	1.387	1.370	289	151	138
Arr. Oostende	<b>1.648</b>	835	813	139	79	60
Arr. Roeselare	<b>1.325</b>	706	619	177	106	71
Arr. Tielt	<b>900</b>	445	455	120	54	66
Arr. Veurne	<b>692</b>	365	327	74	41	33
<i>Waals Gewest</i>	<b>37.423</b>	18.531	18.892	3.701	2.284	1.417
<b>Provincie Waals-Brabant</b>	<b>3.221</b>	1.564	1.657	281	153	128
Arr. Nijvel	<b>3.221</b>	1.564	1.657	281	153	128
<b>Provincie Henegouwen</b>	<b>15.267</b>	7.595	7.672	1.409	923	486
Arr. Aat	<b>981</b>	528	453	92	61	31
Arr. Charleroi	<b>4.967</b>	2.482	2.485	484	329	155
Arr. Bergen	<b>3.029</b>	1.520	1.509	260	177	83
Arr. Moeskroen	<b>760</b>	364	396	59	32	27
Arr. Zinnik	<b>1.993</b>	980	1.013	152	99	53
Arr. Thuin	<b>1.781</b>	822	959	159	96	63
Arr. Doornik	<b>1.756</b>	899	857	203	129	74
<b>Provincie Luik</b>	<b>11.531</b>	5.676	5.855	1.109	671	438
Arr. Hoi	<b>1.172</b>	581	591	111	71	40
Arr. Luik	<b>6.878</b>	3.341	3.537	610	365	245
Arr. Verviers	<b>2.748</b>	1.386	1.362	320	189	131
<i>waarvan D. Gemeenschap</i>	<b>668</b>	351	317	94	51	43
Arr. Borgworm	<b>733</b>	368	365	68	46	22
<b>Provincie Luxemburg</b>	<b>2.508</b>	1.257	1.251	297	182	115
Arr. Aarlen	<b>501</b>	248	253	50	31	19
Arr. Bastenaken	<b>389</b>	196	193	46	32	14
Arr. Marche-en-Famenne	<b>489</b>	244	245	60	32	28
Arr. Neufchâteau	<b>648</b>	328	320	90	57	33
Arr. Virton	<b>481</b>	241	240	51	30	21
<b>Provincie Namen</b>	<b>4.896</b>	2.439	2.457	605	355	250
Arr. Dinant	<b>1.164</b>	603	561	171	97	74
Arr. Namen	<b>3.035</b>	1.473	1.562	359	211	148
Arr. Philippeville	<b>697</b>	363	334	75	47	28

M + V	Gehuwd		M + V	Weduwnaren- Weduwen		M + V	Gescheidenen	
	Mannen	Vrouwen		Mannen	Vrouwen		Mannen	Vrouwen
<b>43.119</b>	<b>30.425</b>	<b>12.694</b>	<b>44.617</b>	<b>11.616</b>	<b>33.001</b>	<b>6.849</b>	<b>4.062</b>	<b>2.787</b>
3.609	2.481	1.128	4.352	1.036	3.316	1.088	523	565
24.720	17.318	7.402	24.148	6.680	17.468	2.946	1.818	1.128
6.776	4.684	2.092	6.969	1.883	5.086	952	575	377
3.906	2.665	1.241	4.278	1.122	3.156	678	414	264
1.305	933	372	1.414	391	1.023	140	81	59
1.565	1.086	479	1.277	370	907	134	80	54
2.953	2.119	834	2.445	653	1.792	228	151	77
1.473	1.044	429	1.240	320	920	124	79	45
733	526	207	588	163	425	44	30	14
747	549	198	617	170	447	60	42	18
5.744	4.027	1.717	5.948	1.691	4.257	747	464	283
1.238	863	375	1.105	315	790	137	88	49
769	538	231	876	260	616	104	69	35
348	241	107	358	101	257	28	16	12
2.026	1.413	613	2.199	614	1.585	334	196	138
512	369	143	539	148	391	47	29	18
851	603	248	871	253	618	97	66	31
4.298	2.978	1.320	3.956	1.082	2.874	401	232	169
2.383	1.637	746	2.140	588	1.552	215	117	98
1.915	1.341	574	1.816	494	1.322	186	115	71
4.949	3.510	1.439	4.830	1.371	3.459	618	396	222
1.158	828	330	1.125	307	818	165	93	72
244	173	71	222	70	152	17	13	4
438	309	129	462	149	313	43	28	15
1.175	815	360	1.147	324	823	146	97	49
685	485	200	689	181	508	135	90	45
586	418	168	511	148	363	51	34	17
368	267	101	393	108	285	19	16	3
295	215	80	281	84	197	42	25	17
14.790	10.626	4.164	16.117	3.900	12.217	2.815	1.721	1.094
1.308	943	365	1.396	332	1.064	236	136	100
1.308	943	365	1.396	332	1.064	236	136	100
5.993	4.329	1.664	6.690	1.583	5.107	1.175	760	415
408	312	96	400	102	298	81	53	28
1.933	1.399	534	2.130	487	1.643	420	267	153
1.191	886	305	1.348	313	1.035	230	144	86
306	216	90	340	79	261	55	37	18
791	547	244	904	237	667	146	97	49
672	473	199	823	171	652	127	82	45
692	496	196	745	194	551	116	80	36
4.527	3.231	1.296	4.948	1.242	3.706	947	532	415
449	320	129	517	126	391	95	64	31
2.716	1.925	791	2.913	706	2.207	639	345	294
1.077	787	290	1.185	316	869	166	94	72
278	198	80	274	89	185	22	13	9
285	199	86	333	94	239	47	29	18
1.016	738	278	1.066	253	813	129	84	45
208	148	60	210	47	163	33	22	11
142	104	38	180	42	138	21	18	3
222	145	77	179	49	130	28	18	10
254	196	58	277	59	218	27	16	11
190	145	45	220	56	164	20	10	10
1.946	1.385	561	2.017	490	1.527	328	209	119
471	341	130	448	113	335	74	52	22
1.167	834	333	1.296	298	998	213	130	83
308	210	98	273	79	194	41	27	14

**Sterftecijfer (‰) naar burgerlijke staat en geslacht per arrondissement**

	Totaal			Ongehuwd		
	M + V	Mannen	Vrouwen	M + V	Mannen	Vrouwen
<b>België</b>	<b>10,25</b>	<b>10,40</b>	<b>10,10</b>	<b>2,62</b>	<b>2,81</b>	<b>2,41</b>
<i>Brussels Hoofdstedelijk Gewest</i>	<b>10,52</b>	9,97	11,03	2,66	2,60	2,73
<i>Vlaams Gewest</i>	<b>9,70</b>	9,93	9,48	2,62	2,73	2,50
<b>Provincie Antwerpen</b>	<b>9,91</b>	9,91	9,91	2,55	2,64	2,45
Arr. Antwerpen	<b>10,51</b>	10,31	10,70	2,54	2,57	2,52
Arr. Mechelen	<b>10,37</b>	10,37	10,37	2,77	2,56	3,01
Arr. Turnhout	<b>8,21</b>	8,69	7,72	2,41	2,86	1,86
<b>Provincie Limburg</b>	<b>7,96</b>	8,49	7,42	2,33	2,73	1,85
Arr. Hasselt	<b>8,19</b>	8,55	7,84	2,18	2,42	1,88
Arr. Maaseik	<b>7,03</b>	7,57	6,47	2,17	2,63	1,60
Arr. Tongeren	<b>8,57</b>	9,47	7,66	2,84	3,47	2,08
<b>Provincie Oost-Vlaanderen</b>	<b>10,21</b>	10,42	10,01	2,87	2,89	2,83
Arr. Aalst	<b>10,47</b>	11,04	9,92	2,75	2,97	2,49
Arr. Dendermonde	<b>10,51</b>	10,88	10,15	3,06	3,55	2,49
Arr. Eeklo	<b>10,59</b>	10,72	10,45	3,58	3,97	3,08
Arr. Gent	<b>10,28</b>	10,21	10,34	2,82	2,56	3,11
Arr. Oudenaarde	<b>10,97</b>	11,23	10,72	3,59	3,61	3,57
Arr. Sint-Niklaas	<b>8,98</b>	9,26	8,71	2,33	2,29	2,38
<b>Provincie Vlaams-Brabant</b>	<b>9,32</b>	9,54	9,11	2,15	2,26	2,03
Arr. Halle-Vilvoorde	<b>9,13</b>	9,35	8,92	1,80	1,88	1,72
Arr. Leuven	<b>9,55</b>	9,78	9,33	2,58	2,73	2,41
<b>Provincie West-Vlaanderen</b>	<b>10,33</b>	10,72	9,96	3,09	3,09	3,09
Arr. Brugge	<b>10,11</b>	10,40	9,83	2,93	2,86	3,01
Arr. Diksmuide	<b>11,57</b>	12,56	10,59	4,05	4,62	3,34
Arr. Ieper	<b>10,30</b>	10,76	9,85	3,25	3,21	3,31
Arr. Kortrijk	<b>9,92</b>	10,12	9,73	2,78	2,69	2,87
Arr. Oostende	<b>11,45</b>	11,90	11,02	2,69	2,82	2,52
Arr. Roeselare	<b>9,40</b>	10,11	8,71	3,40	3,76	2,98
Arr. Tielt	<b>10,22</b>	10,10	10,34	3,64	2,98	4,44
Arr. Veurne	<b>12,09</b>	13,09	11,14	3,61	3,74	3,47
<i>Waa's Gewest</i>	<b>11,14</b>	11,38	10,92	2,61	3,02	2,15
<b>Provincie Waals-Brabant</b>	<b>9,07</b>	9,05	9,08	1,83	1,89	1,76
Arr. Nijvel	<b>9,07</b>	9,05	9,08	1,83	1,89	1,76
<b>Provincie Henegouwen</b>	<b>11,92</b>	12,30	11,56	2,65	3,25	1,97
Arr. Aat	<b>12,29</b>	13,59	11,06	2,78	3,41	2,05
Arr. Charleroi	<b>11,81</b>	12,27	11,38	2,79	3,54	1,92
Arr. Bergen	<b>12,17</b>	12,80	11,60	2,45	3,13	1,68
Arr. Moeskroen	<b>10,90</b>	10,80	10,99	2,13	2,17	2,07
Arr. Zinnik	<b>11,40</b>	11,61	11,21	2,10	2,57	1,56
Arr. Thuin	<b>12,16</b>	11,56	12,73	2,68	3,01	2,29
Arr. Doornik	<b>12,47</b>	13,14	11,84	3,41	4,04	2,69
<b>Provincie Luik</b>	<b>11,26</b>	11,42	11,11	2,59	2,92	2,19
Arr. Hoi	<b>11,58</b>	11,74	11,43	2,58	3,08	2,00
Arr. Luik	<b>11,74</b>	11,84	11,65	2,50	2,81	2,15
Arr. Verviers	<b>10,26</b>	10,53	10,00	2,80	3,07	2,48
<i>waarvan D. Gemeenschap</i>	<b>9,37</b>	9,92	8,83	3,22	3,17	3,28
Arr. Borgworm	<b>10,57</b>	10,91	10,24	2,43	3,07	1,69
<b>Provincie Luxemburg</b>	<b>10,02</b>	10,18	9,86	2,73	3,08	2,31
Arr. Aarlen	<b>9,50</b>	9,52	9,48	2,25	2,55	1,88
Arr. Bastenaken	<b>9,37</b>	9,50	9,25	2,45	3,10	1,66
Arr. Marche-en-Famenne	<b>9,57</b>	9,69	9,45	2,68	2,67	2,70
Arr. Neufchâteau	<b>11,56</b>	11,95	11,19	3,67	4,34	2,90
Arr. Virton	<b>9,81</b>	9,97	9,67	2,42	2,62	2,19
<b>Provincie Namen</b>	<b>10,93</b>	11,20	10,68	3,14	3,46	2,78
Arr. Dinant	<b>11,56</b>	12,26	10,89	3,91	4,15	3,64
Arr. Namen	<b>10,64</b>	10,64	10,64	2,92	3,23	2,57
Arr. Philippeville	<b>11,26</b>	12,01	10,55	2,90	3,42	2,32

Gehuwd			Weduwstaat			Gescheiden		
M + V	Mannen	Vrouwen	M + V	Mannen	Vrouwen	M + V	Mannen	Vrouwen
<b>9,15</b>	<b>12,93</b>	<b>5,38</b>	<b>61,32</b>	<b>85,81</b>	<b>55,72</b>	<b>10,46</b>	<b>13,48</b>	<b>7,88</b>
9,83	13,49	6,15	64,79	95,50	58,87	14,21	16,59	12,55
8,53	11,95	5,10	60,71	83,30	55,01	8,58	11,22	6,23
8,71	12,04	5,38	63,33	82,27	58,36	9,16	11,86	6,79
9,23	12,58	5,87	64,87	84,50	59,92	10,40	13,87	7,47
8,76	12,54	4,99	65,88	84,07	60,85	7,65	9,46	6,07
7,61	10,56	4,65	56,45	74,60	51,36	6,53	7,94	5,17
7,31	10,50	4,13	53,62	73,86	48,76	6,27	8,61	4,09
7,58	10,75	4,41	53,92	73,60	49,34	6,62	8,84	4,59
6,47	9,29	3,65	53,75	71,59	49,06	5,04	6,95	3,17
7,76	11,42	4,11	52,92	76,71	47,33	6,73	9,79	3,89
8,68	12,18	5,19	62,21	88,25	55,68	9,21	12,04	6,65
9,50	13,26	5,75	56,61	81,88	50,40	8,51	11,42	5,84
8,31	11,63	4,99	66,34	96,08	58,67	9,70	13,44	6,27
8,82	12,24	5,42	62,66	87,07	56,45	6,14	7,11	5,19
8,71	12,14	5,27	65,20	92,85	58,45	10,77	13,59	8,32
9,10	13,12	5,08	61,82	86,55	55,79	8,25	10,33	6,23
7,72	10,95	4,49	59,15	80,93	53,28	7,46	10,64	4,56
8,73	12,13	5,35	59,72	81,57	54,25	7,12	9,05	5,50
8,81	12,16	5,50	58,32	80,28	52,84	6,79	8,36	5,55
8,63	12,09	5,17	61,47	83,15	56,02	7,54	9,89	5,45
8,78	12,46	5,10	60,16	85,50	53,84	9,45	12,41	6,63
8,77	12,56	4,99	59,81	82,06	54,28	9,29	11,11	7,67
9,97	14,12	5,81	65,18	94,47	57,04	7,97	11,83	3,87
8,43	11,90	4,96	61,95	99,27	52,54	9,01	11,71	6,31
8,40	11,65	5,14	60,60	85,87	54,31	9,82	13,40	6,42
10,01	14,20	5,83	57,84	81,28	52,45	11,43	15,54	7,48
8,04	11,47	4,61	55,18	78,72	49,18	7,59	10,27	4,99
8,01	11,63	4,39	68,65	89,26	63,12	5,49	8,92	1,80
10,50	15,29	5,70	58,74	87,23	51,56	10,81	13,10	8,60
10,24	14,76	5,75	61,36	87,98	55,96	11,96	15,97	8,58
8,37	12,13	4,65	62,62	81,09	58,46	10,32	13,86	7,66
8,37	12,13	4,65	62,62	81,09	58,46	10,32	13,86	7,66
10,92	15,86	6,03	61,78	89,57	56,36	12,75	17,90	8,36
11,82	18,13	5,55	58,79	86,51	52,98	14,81	20,60	9,66
10,88	15,79	6,00	58,66	85,18	53,70	12,69	17,67	8,50
11,54	17,43	5,82	61,87	93,38	56,14	12,95	17,98	8,82
9,57	13,57	5,61	60,93	77,53	57,22	12,35	18,08	7,48
10,32	14,39	6,32	65,36	100,98	58,08	12,22	17,60	7,61
10,33	14,57	6,10	66,81	81,27	63,83	13,13	17,63	8,97
11,54	16,56	6,53	63,88	99,23	56,76	11,94	17,52	6,99
10,34	14,78	5,91	61,74	89,36	55,94	12,29	15,20	9,87
10,44	14,91	5,99	67,42	90,52	62,30	12,59	17,85	7,83
11,08	15,73	6,44	60,14	85,46	54,93	13,18	15,90	10,97
9,09	13,31	4,89	63,76	95,84	56,84	10,15	12,45	8,17
8,21	11,73	4,71	57,49	106,97	47,03	6,37	8,18	4,83
9,09	12,72	5,48	61,03	99,05	53,03	10,17	13,44	7,31
9,16	13,32	5,01	58,96	84,31	53,91	10,33	14,00	6,94
8,59	12,25	4,95	58,51	84,68	53,72	12,22	17,68	7,55
7,88	11,53	4,22	60,87	89,55	55,47	12,05	21,77	3,28
10,07	13,13	7,00	48,37	75,85	42,55	9,35	12,06	6,65
10,33	15,96	4,71	64,75	81,16	61,39	10,16	12,22	8,15
8,63	13,20	4,08	61,87	92,72	55,56	8,37	8,86	7,93
10,21	14,55	5,88	59,60	86,53	54,19	10,65	14,45	7,29
10,94	15,83	6,04	58,52	87,94	52,58	11,68	17,30	6,61
9,68	13,87	5,52	60,72	84,28	56,05	10,49	13,91	7,57
11,39	15,54	7,25	56,38	93,82	48,50	9,89	12,80	6,88

## Sterfgevallen per gemeente, burgerlijke staat en geslacht

	Totaal			Ongehuwd		
	M + V	Mannen	Vrouwen	M + V	Mannen	Vrouwen
<b>België</b>	<b>105.642</b>	<b>52.436</b>	<b>53.206</b>	<b>11.057</b>	<b>6.333</b>	<b>4.724</b>
<i>Brussels Hoofdstedelijk Gewest</i>	<b>10.294</b>	4.671	5.623	1.245	631	614
Anderlecht	<b>1.050</b>	509	541	78	52	26
Oudergem	<b>338</b>	160	178	35	20	15
Sint-Agatha-Berchem	<b>281</b>	112	169	28	16	12
Brussel	<b>1.377</b>	658	719	189	111	78
Etterbeek	<b>385</b>	172	213	49	28	21
Evere	<b>353</b>	153	200	28	11	17
Vorst	<b>464</b>	219	245	61	26	35
Ganshoren	<b>294</b>	141	153	29	14	15
Elsene	<b>685</b>	306	379	116	59	57
Jette	<b>521</b>	215	306	49	13	36
Koekelberg	<b>202</b>	106	96	26	18	8
Sint-Jans-Molenbeek	<b>784</b>	357	427	93	55	38
Sint-Gillis	<b>376</b>	165	211	66	35	31
Sint-Joost-ten-Node	<b>178</b>	92	86	39	18	21
Schaarbeek	<b>944</b>	437	507	143	73	70
Ukkel	<b>946</b>	384	562	94	29	65
Watermaal-Bosvoorde	<b>279</b>	131	148	32	17	15
Sint-Lambrechts-Woluwe	<b>462</b>	195	267	50	17	33
Sint-Pieters-Woluwe	<b>375</b>	159	216	40	19	21
<i>Vlaams Gewest</i>	<b>57.925</b>	29.234	28.691	6.111	3.418	2.693
<b>Provincie Antwerpen</b>	<b>16.382</b>	8.077	8.305	1.685	935	750
<i>Arrondissement Antwerpen</i>	<b>9.831</b>	4.722	5.109	969	521	448
Aartselaar	<b>122</b>	40	82	6	1	5
Antwerpen	<b>5.447</b>	2.638	2.809	532	292	240
Boechout	<b>107</b>	38	69	15	6	9
Boom	<b>207</b>	116	91	21	15	6
Borsbeek	<b>94</b>	41	53	10	4	6
Brasschaat	<b>354</b>	163	191	26	13	13
Brecht	<b>198</b>	108	90	18	11	7
Edegem	<b>203</b>	104	99	21	8	13
Essen	<b>119</b>	52	67	17	11	6
Hemiksem	<b>102</b>	57	45	10	8	2
Hove	<b>93</b>	41	52	6	1	5
Kalmthout	<b>169</b>	77	92	17	6	11
Kapellen	<b>258</b>	126	132	23	16	7
Kontich	<b>125</b>	62	63	11	6	5
Lint	<b>44</b>	21	23	1	1	0
Mortsel	<b>248</b>	143	105	35	25	10
Niel	<b>107</b>	49	58	11	5	6
Ranst	<b>118</b>	63	55	7	7	0
Rumst	<b>129</b>	55	74	12	3	9
Schelle	<b>73</b>	35	38	4	2	2
Schilde	<b>144</b>	74	70	26	11	15
Schoten	<b>292</b>	136	156	17	8	9
Stabroek	<b>104</b>	49	55	11	8	3
Wijnegem	<b>96</b>	42	54	7	5	2
Wommelgem	<b>145</b>	63	82	10	4	6
Wuustwezel	<b>123</b>	64	59	15	8	7
Zandhoven	<b>99</b>	44	55	15	8	7
Zoersel	<b>180</b>	68	112	24	7	17
Zwijndrecht	<b>194</b>	85	109	15	9	6



M + V	Gehuwd		Weduwnaren -Weduwen			Gescheidenen		
	Mannen	Vrouwen	M + V	Mannen	Vrouwen	M + V	Mannen	Vrouwen
<b>43.119</b>	<b>30.425</b>	<b>12.694</b>	<b>44.617</b>	<b>11.616</b>	<b>33.001</b>	<b>6.849</b>	<b>4.062</b>	<b>2.787</b>
3.609	2.481	1.128	4.352	1.036	3.316	1.088	523	565
399	277	122	460	120	340	113	60	53
130	90	40	152	39	113	21	11	10
85	55	30	146	31	115	22	10	12
474	336	138	536	122	414	178	89	89
116	80	36	169	41	128	51	23	28
134	84	50	159	40	119	32	18	14
162	113	49	184	56	128	57	24	33
117	83	34	120	27	93	28	17	11
186	132	54	291	66	225	92	49	43
186	126	60	239	56	183	47	20	27
67	54	13	90	25	65	19	9	10
289	198	91	329	71	258	73	33	40
120	75	45	144	34	110	46	21	25
67	48	19	51	16	35	21	10	11
317	219	98	378	88	290	106	57	49
333	231	102	437	91	346	82	33	49
100	68	32	110	31	79	37	15	22
178	112	66	194	49	145	40	17	23
149	100	49	163	33	130	23	7	16
24.720	17.318	7.402	24.148	6.680	17.468	2.946	1.818	1.128
6.776	4.684	2.092	6.969	1.883	5.086	952	575	377
3.906	2.665	1.241	4.278	1.122	3.156	678	414	264
44	25	19	68	12	56	4	2	2
2.068	1.418	650	2.370	632	1.738	477	296	181
33	22	11	57	9	48	2	1	1
93	64	29	85	33	52	8	4	4
43	25	18	32	7	25	9	5	4
143	106	37	167	32	135	18	12	6
102	71	31	69	20	49	9	6	3
93	63	30	79	26	53	10	7	3
42	25	17	56	13	43	4	3	1
52	33	19	35	13	22	5	3	2
33	24	9	46	11	35	8	5	3
69	47	22	76	20	56	7	4	3
104	65	39	122	39	83	9	6	3
69	44	25	44	12	32	1	0	1
21	16	5	21	3	18	1	1	0
104	79	25	92	24	68	17	15	2
35	24	11	57	17	40	4	3	1
51	38	13	58	17	41	2	1	1
62	41	21	51	11	40	4	0	4
34	25	9	32	7	25	3	1	2
68	45	23	41	13	28	9	5	4
133	92	41	128	30	98	14	6	8
41	26	15	46	12	34	6	3	3
38	26	12	46	6	40	5	5	0
53	39	14	77	19	58	5	1	4
50	39	11	51	13	38	7	4	3
38	24	14	43	12	31	3	0	3
72	39	33	74	18	56	10	4	6
74	48	26	92	21	71	13	7	6

## Sterfgevallen per gemeente, burgerlijke staat en geslacht - vervolg

	Totaal			Ongehuwd		
	M + V	Mannen	Vrouwen	M + V	Mannen	Vrouwen
Malle	137	68	69	26	12	14
<i>Arrondissement Mechelen</i>	<b>3.188</b>	1.568	1.620	329	163	166
Berlaar	108	55	53	12	10	2
Bonheiden	146	75	71	6	3	3
Bornem	185	79	106	12	4	8
Duffel	170	80	90	31	10	21
Heist-op-den-Berg	409	205	204	41	22	19
Lier	351	167	184	46	15	31
Mechelen	825	413	412	87	49	38
Nijlen	160	77	83	13	4	9
Putte	162	99	63	20	17	3
Puurs	136	64	72	13	6	7
Sint-Amands	97	50	47	10	7	3
Sint-Katelijne-Waver	193	91	102	21	9	12
Willebroek	246	113	133	17	7	10
<i>Arrondissement Turnhout</i>	<b>3.363</b>	1.787	1.576	387	251	136
Arendonk	104	56	48	6	4	2
Baarle-Hertog	20	13	7	3	1	2
Balen	188	103	85	11	8	3
Beerse	118	69	49	5	3	2
Dessel	62	35	27	4	3	1
Geel	356	193	163	77	52	25
Grobbendonk	81	48	33	7	6	1
Herentals	188	110	78	21	16	5
Herenthout	73	38	35	11	6	5
Herselt	134	70	64	14	10	4
Hoogstraten	119	66	53	17	10	7
Hulshout	72	31	41	7	4	3
Kasterlee	116	61	55	14	9	5
Lille	102	47	55	17	11	6
Meerhout	94	41	53	9	4	5
Merkspas	39	15	24	8	2	6
Mol	274	141	133	26	15	11
Olen	85	43	42	6	5	1
Oud-Turnhout	96	54	42	7	6	1
Ravels	93	57	36	10	7	3
Retie	49	29	20	8	6	2
Rijkevorsel	86	42	44	10	8	2
Turnhout	391	199	192	49	27	22
Vorselaar	58	32	26	4	2	2
Vosselaar	64	26	38	5	3	2
Westerlo	177	95	82	16	12	4
Laakdal	124	73	51	15	11	4
<b>Provincie Limburg</b>	<b>6.355</b>	3.390	2.965	729	467	262
<i>Arrondissement Hasselt</i>	<b>3.164</b>	1.641	1.523	327	198	129
As	44	26	18	4	4	0
Beringen	308	160	148	26	16	10
Diepenbeek	122	56	66	14	6	8
Genk	503	270	233	43	33	10
Gingelom	72	37	35	12	6	6
Halen	70	32	38	6	2	4
Hasselt	644	320	324	68	35	33
Herk-de-Stad	92	46	46	16	11	5
Leopoldsburg	119	73	46	9	5	4

M + V	Gehuwd		Weduwnaren -Weduwen			Gescheidenen		
	Mannen	Vrouwen	M + V	Mannen	Vrouwen	M + V	Mannen	Vrouwen
44	32	12	63	20	43	4	4	0
1.305	933	372	1.414	391	1.023	140	81	59
40	26	14	53	16	37	3	3	0
62	44	18	69	23	46	9	5	4
79	53	26	89	19	70	5	3	2
53	44	9	81	24	57	5	2	3
174	125	49	179	50	129	15	8	7
154	107	47	134	33	101	17	12	5
340	251	89	344	84	260	54	29	25
71	48	23	69	18	51	7	7	0
64	50	14	72	27	45	6	5	1
61	41	20	59	15	44	3	2	1
29	21	8	56	22	34	2	0	2
70	47	23	97	32	65	5	3	2
108	76	32	112	28	84	9	2	7
1.565	1.086	479	1.277	370	907	134	80	54
39	28	11	53	21	32	6	3	3
12	10	2	5	2	3			
87	58	29	79	28	51	11	9	2
65	51	14	41	10	31	7	5	2
31	20	11	23	10	13	4	2	2
142	97	45	125	37	88	12	7	5
45	33	12	28	8	20	1	1	0
105	75	30	57	17	40	5	2	3
30	21	9	31	10	21	1	1	0
56	41	15	57	14	43	7	5	2
59	42	17	39	12	27	4	2	2
29	22	7	34	5	29	2	0	2
52	36	16	46	15	31	4	1	3
47	27	20	34	7	27	4	2	2
45	28	17	39	8	31	1	1	0
14	11	3	17	2	15			
133	98	35	107	25	82	8	3	5
39	24	15	37	11	26	3	3	0
48	36	12	39	11	28	2	1	1
54	35	19	23	11	12	6	4	2
24	15	9	16	7	9	1	1	0
37	24	13	33	6	27	6	4	2
165	113	52	149	42	107	28	17	11
30	15	15	22	14	8	2	1	1
28	20	8	29	3	26	2	0	2
81	58	23	75	21	54	5	4	1
68	48	20	39	13	26	2	1	1
2.953	2.119	834	2.445	653	1.792	228	151	77
1.473	1.044	429	1.240	320	920	124	79	45
20	15	5	18	5	13	2	2	0
147	97	50	123	39	84	12	8	4
56	34	22	44	10	34	8	6	2
242	177	65	194	45	149	24	15	9
32	25	7	26	5	21	2	1	1
27	21	6	35	7	28	2	2	0
287	212	75	262	62	200	27	11	16
43	23	20	31	10	21	2	2	0
58	46	12	50	20	30	2	2	0

## Sterfgevallen per gemeente, burgerlijke staat en geslacht - vervolg

	Totaal			Ongehuwd		
	M + V	Mannen	Vrouwen	M + V	Mannen	Vrouwen
Lummen	97	39	58	5	3	2
Nieuwerkerken	61	21	40	9	5	4
Opglabbeek	57	38	19	4	4	0
Sint-Truiden	398	221	177	59	40	19
Tessenderlo	120	72	48	10	7	3
Zonhoven	121	57	64	12	3	9
Zutendaal	39	20	19	4	3	1
Ham	76	37	39	6	4	2
Heusden-Zolder	221	116	105	20	11	9
<i>Arrondissement Maaseik</i>	<b>1.557</b>	847	710	192	128	64
Bocholt	71	46	25	15	12	3
Bree	115	68	47	22	16	6
Kinrooi	75	34	41	11	6	5
Lommel	209	108	101	27	19	8
Maaseik	160	87	73	20	13	7
Neerpelt	123	57	66	12	4	8
Overpelt	88	58	30	11	8	3
Peer	122	62	60	14	9	5
Hamont-Achel	112	67	45	16	12	4
Hechtel-Eksel	56	39	17	8	7	1
Houthalen-Helchteren	198	110	88	16	9	7
Meeuwen-Gruitrode	70	34	36	11	8	3
Dilsen-Stokkem	158	77	81	9	5	4
<i>Arrondissement Tongeren</i>	<b>1.634</b>	902	732	210	141	69
Alken	73	41	32	12	7	5
Bilzen	231	125	106	35	22	13
Borgloon	85	48	37	9	8	1
Heers	92	49	43	12	8	4
Hoeselt	72	38	34	12	7	5
Kortesseem	64	40	24	9	6	3
Lanaken	216	129	87	35	24	11
Riemst	137	79	58	17	12	5
Tongeren	324	177	147	29	19	10
Wellen	55	24	31	3	1	2
Maasmechelen	252	138	114	31	24	7
Voeren	33	14	19	6	3	3
<b>Provincie Oost-Vlaanderen</b>	<b>13.953</b>	7.003	6.950	1.514	821	693
<i>Arrondissement Aalst</i>	<b>2.745</b>	1.421	1.324	265	155	110
Aalst	767	396	371	71	42	29
Denderleeuw	162	93	69	7	6	1
Geraardsbergen	370	197	173	35	18	17
Haaltert	152	82	70	15	9	6
Herzele	167	90	77	17	14	3
Lede	164	92	72	24	13	11
Ninove	379	196	183	34	21	13
Sint-Lievens-Houtem	102	43	59	12	5	7
Zottegem	267	129	138	33	18	15
Erpe-Mere	215	103	112	17	9	8
<i>Arrondissement Dendermonde</i>	<b>1.965</b>	1.002	963	216	135	81
Berlare	150	70	80	15	9	6
Buggenhout	124	70	54	14	9	5
Dendermonde	489	226	263	57	33	24
Hamme	232	112	120	23	14	9
Laarne	105	53	52	13	9	4

M + V	Gehuwd		Weduwnaren -Weduwen			Gescheidenen		
	Mannen	Vrouwen	M + V	Mannen	Vrouwen	M + V	Mannen	Vrouwen
37	21	16	51	11	40	4	4	0
20	11	9	29	3	26	3	2	1
34	26	8	19	8	11			
177	129	48	144	39	105	18	13	5
63	46	17	41	17	24	6	2	4
54	40	14	50	10	40	5	4	1
21	13	8	13	3	10	1	1	0
41	27	14	25	3	22	4	3	1
114	81	33	85	23	62	2	1	1
733	526	207	588	163	425	44	30	14
28	25	3	27	8	19	1	1	0
54	43	11	38	8	30	1	1	0
31	19	12	31	9	22	2	0	2
102	65	37	77	23	54	3	1	2
71	53	18	59	15	44	10	6	4
59	39	20	49	13	36	3	1	2
40	32	8	31	12	19	6	6	0
49	33	16	56	18	38	3	2	1
55	44	11	39	9	30	2	2	0
33	24	9	12	6	6	3	2	1
100	77	23	77	20	57	5	4	1
30	19	11	28	6	22	1	1	0
81	53	28	64	16	48	4	3	1
747	549	198	617	170	447	60	42	18
29	26	3	32	8	24			
100	71	29	87	30	57	9	2	7
43	26	17	32	13	19	1	1	0
43	31	12	31	4	27	6	6	0
26	21	5	30	6	24	4	4	0
28	23	5	25	10	15	2	1	1
106	80	26	64	17	47	11	8	3
73	54	19	42	9	33	5	4	1
145	107	38	133	38	95	17	13	4
19	15	4	33	8	25			
126	88	38	91	23	68	4	3	1
9	7	2	17	4	13	1	0	1
5.744	4.027	1.717	5.948	1.691	4.257	747	464	283
1.238	863	375	1.105	315	790	137	88	49
355	240	115	303	87	216	38	27	11
76	58	18	69	20	49	10	9	1
162	116	46	153	51	102	20	12	8
69	53	16	62	16	46	6	4	2
75	49	26	68	22	46	7	5	2
80	63	17	51	14	37	9	2	7
181	125	56	144	36	108	20	14	6
37	22	15	51	15	36	2	1	1
112	74	38	107	27	80	15	10	5
91	63	28	97	27	70	10	4	6
769	538	231	876	260	616	104	69	35
57	42	15	70	14	56	8	5	3
48	33	15	59	26	33	3	2	1
165	116	49	234	56	178	33	21	12
92	61	31	105	27	78	12	10	2
48	29	19	42	13	29	2	2	0

## Sterfgevallen per gemeente, burgerlijke staat en geslacht - vervolg

	Totaal			Ongehuwd		
	M + V	Mannen	Vrouwen	M + V	Mannen	Vrouwen
Lebbeke	182	107	75	17	10	7
Waasmunster	89	52	37	4	2	2
Wetteren	254	129	125	27	18	9
Wichelen	122	59	63	26	15	11
Zeke	218	124	94	20	16	4
<i>Arrondissement Eeklo</i>	<b>840</b>	423	417	106	65	41
Assenede	132	61	71	17	9	8
Eeklo	227	108	119	21	9	12
Kaprijke	64	35	29	12	8	4
Maldegem	196	95	101	22	12	10
Sint-Laureins	74	45	29	6	3	3
Zelzate	147	79	68	28	24	4
<i>Arrondissement Gent</i>	<b>5.126</b>	2.497	2.629	567	274	293
Aalter	171	92	79	19	10	9
Deinze	260	130	130	32	13	19
De Pinte	71	37	34	4	2	2
Destelbergen	147	76	71	6	4	2
Evergem	337	159	178	25	15	10
Gavere	108	53	55	14	6	8
Gent	2.451	1.198	1.253	288	152	136
Knesselare	65	33	32	11	5	6
Lochristi	193	97	96	25	11	14
Lovendegem	80	37	43	7	1	6
Melle	105	36	69	17	4	13
Merelbeke	257	121	136	24	9	15
Moerbeke	60	19	41	5	2	3
Nazareth	150	67	83	15	6	9
Nevele	104	59	45	10	5	5
Oosterzele	112	60	52	13	7	6
Sint-Martens-Latem	54	34	20	1	1	0
Waarschoot	97	46	51	12	4	8
Wachtebeke	99	40	59	21	8	13
Zomergem	98	40	58	11	5	6
Zulte	107	63	44	7	4	3
<i>Arrondissement Oudenaarde</i>	<b>1.255</b>	631	624	157	85	72
Kruishoutem	60	32	28	10	6	4
Oudenaarde	281	149	132	38	17	21
Ronse	282	152	130	35	22	13
Zingem	64	28	36	7	4	3
Brakel	177	79	98	17	8	9
Kluisbergen	89	43	46	9	5	4
Wortegem-Petegem	58	35	23	7	6	1
Horebeke	32	15	17	3	2	1
Lierde	55	29	26	7	4	3
Maarkedal	87	36	51	17	9	8
Zwalm	70	33	37	7	2	5
<i>Arrondissement Sint-Niklaas</i>	<b>2.022</b>	1.029	993	203	107	96
Beveren	366	193	173	24	17	7
Kruibeke	129	74	55	16	12	4
Lokeren	329	164	165	34	17	17
Sint-Gillis-Waas	157	83	74	19	9	10
Sint-Niklaas	676	316	360	79	36	43
Stekene	138	71	67	9	5	4
Temse	227	128	99	22	11	11

M + V	Gehuwd		Weduwnaren -Weduwen			Gescheidenen		
	Mannen	Vrouwen	M + V	Mannen	Vrouwen	M + V	Mannen	Vrouwen
83	63	20	74	30	44	8	4	4
39	29	10	37	15	22	9	6	3
111	73	38	105	31	74	11	7	4
36	22	14	56	18	38	4	4	0
90	70	20	94	30	64	14	8	6
348	241	107	358	101	257	28	16	12
51	32	19	62	18	44	2	2	0
91	71	20	102	23	79	13	5	8
26	18	8	24	7	17	2	2	0
91	57	34	80	24	56	3	2	1
34	28	6	32	12	20	2	2	0
55	35	20	58	17	41	6	3	3
2.026	1.413	613	2.199	614	1.585	334	196	138
72	58	14	73	20	53	7	4	3
108	81	27	110	30	80	10	6	4
38	26	12	28	8	20	1	1	0
82	50	32	51	18	33	8	4	4
112	82	30	178	49	129	22	13	9
45	35	10	46	11	35	3	1	2
948	656	292	985	259	726	230	131	99
26	21	5	25	5	20	3	2	1
76	50	26	86	31	55	6	5	1
36	26	10	33	7	26	4	3	1
37	22	15	49	9	40	2	1	1
106	75	31	119	34	85	8	3	5
22	13	9	32	4	28	1	0	1
47	30	17	84	29	55	4	2	2
51	35	16	38	14	24	5	5	0
46	33	13	49	16	33	4	4	0
29	23	6	19	9	10	5	1	4
35	24	11	48	16	32	2	2	0
27	16	11	48	14	34	3	2	1
26	15	11	57	16	41	4	4	0
57	42	15	41	15	26	2	2	0
512	369	143	539	148	391	47	29	18
18	14	4	29	10	19	3	2	1
123	89	34	114	41	73	6	2	4
114	86	28	111	30	81	22	14	8
31	19	12	26	5	21			
69	47	22	85	19	66	6	5	1
36	27	9	44	11	33			
28	21	7	22	7	15	1	1	0
11	6	5	17	6	11	1	1	0
24	16	8	21	8	13	3	1	2
26	19	7	41	6	35	3	2	1
32	25	7	29	5	24	2	1	1
851	603	248	871	253	618	97	66	31
164	113	51	167	57	110	11	6	5
52	39	13	55	19	36	6	4	2
140	95	45	138	38	100	17	14	3
71	50	21	64	21	43	3	3	0
264	187	77	292	69	223	41	24	17
69	51	18	58	13	45	2	2	0
91	68	23	97	36	61	17	13	4

## Sterfgevallen per gemeente, burgerlijke staat en geslacht - vervolg

	Totaal			Ongehuwd		
	M + V	Mannen	Vrouwen	M + V	Mannen	Vrouwen
<b>Provincie Vlaams-Brabant</b>	<b>9.533</b>	4.782	4.751	878	490	388
<i>Arrondissement Halle-Vilvoorde</i>	<b>5.143</b>	2.564	2.579	405	222	183
Asse	269	126	143	26	16	10
Beersel	188	94	94	15	10	5
Bever	19	12	7	1	1	0
Dilbeek	389	220	169	29	22	7
Galmaarden	71	42	29	4	3	1
Gooik	91	38	53	10	6	4
Grimbergen	331	166	165	17	7	10
Halle	303	155	148	18	13	5
Herne	73	38	35	5	4	1
Hoeilaart	89	44	45	4	2	2
Kampenhout	74	39	35	12	9	3
Kapelle-op-den-Bos	77	36	41	7	4	3
Liedekerke	127	60	67	15	8	7
Londerzeel	154	87	67	15	11	4
Machelen	128	57	71	6	1	5
Meise	151	63	88	16	8	8
Merchtem	116	60	56	11	6	5
Opwijk	117	62	55	13	7	6
Overijse	196	83	113	19	11	8
Pepingen	59	23	36	7	2	5
Sint-Pieters-Leeuw	292	151	141	22	9	13
Steenokkerzeel	101	38	63	15	2	13
Ternat	125	70	55	12	5	7
Vilvoorde	368	172	196	23	16	7
Zaventem	210	100	110	12	8	4
Zemst	165	95	70	11	8	3
Roosdaal	102	44	58	14	7	7
Drogenbos	65	27	38	8	3	5
Kraainem	114	59	55	4	0	4
Linkebeek	36	19	17	1	1	0
Sint-Genesius-Rode	144	84	60	12	4	8
Wemmel	124	53	71	2	1	1
Wezembeek-Opem	96	52	44	8	2	6
Lennik	79	35	44	8	3	5
Affligem	100	60	40	3	2	1
<i>Arrondissement Leuven</i>	<b>4.390</b>	2.218	2.172	473	268	205
Aarschot	292	154	138	29	17	12
Begijnendijk	80	38	42	3	2	1
Bekkevoort	82	43	39	13	10	3
Bertem	90	41	49	7	2	5
Bierbeek	74	41	33	17	11	6
Boortmeerbeek	95	44	51	5	2	3
Boutersem	72	39	33	7	5	2
Diest	202	108	94	20	13	7
Geetbets	43	27	16	2	1	1
Haacht	94	50	44	6	4	2
Herent	214	93	121	14	8	6
Hoegaarden	42	22	20	4	2	2
Holsbeek	72	34	38	2	2	0
Huldenberg	77	38	39	15	7	8
Keerbergen	106	54	52	7	3	4
Kortenaken	91	55	36	20	11	9



M + V	Gehuwd		Weduwnaren -Weduwen			Gescheidenen		
	Mannen	Vrouwen	M + V	Mannen	Vrouwen	M + V	Mannen	Vrouwen
4.298	2.978	1.320	3.956	1.082	2.874	401	232	169
2.383	1.637	746	2.140	588	1.552	215	117	98
127	81	46	104	23	81	12	6	6
90	60	30	78	20	58	5	4	1
8	8	0	10	3	7			
187	146	41	158	46	112	15	6	9
34	29	5	31	8	23	2	2	0
37	22	15	43	10	33	1	0	1
153	113	40	147	36	111	14	10	4
153	102	51	121	36	85	11	4	7
37	27	10	29	6	23	2	1	1
46	35	11	38	7	31	1	0	1
27	13	14	33	16	17	2	1	1
25	14	11	42	16	26	3	2	1
51	37	14	53	10	43	8	5	3
68	52	16	63	20	43	8	4	4
64	44	20	54	9	45	4	3	1
71	38	33	60	15	45	4	2	2
53	36	17	50	17	33	2	1	1
63	37	26	38	16	22	3	2	1
84	50	34	81	16	65	12	6	6
15	7	8	36	13	23	1	1	0
152	102	50	109	36	73	9	4	5
37	25	12	48	11	37	1	0	1
59	41	18	50	22	28	4	2	2
155	99	56	161	45	116	29	12	17
102	68	34	84	16	68	12	8	4
78	66	12	69	16	53	7	5	2
40	23	17	46	13	33	2	1	1
18	12	6	33	7	26	6	5	1
64	45	19	40	10	30	6	4	2
24	16	8	9	1	8	2	1	1
70	56	14	53	18	35	9	6	3
51	37	14	61	11	50	10	4	6
46	34	12	38	13	25	4	3	1
33	20	13	38	12	26			
61	42	19	32	14	18	4	2	2
1.915	1.341	574	1.816	494	1.322	186	115	71
137	100	37	115	31	84	11	6	5
38	21	17	36	12	24	3	3	0
31	21	10	38	12	26			
43	31	12	40	8	32			
30	22	8	24	5	19	3	3	0
46	26	20	39	11	28	5	5	0
37	27	10	27	6	21	1	1	0
87	62	25	82	25	57	13	8	5
25	21	4	14	4	10	2	1	1
55	38	17	30	7	23	3	1	2
88	61	27	106	22	84	6	2	4
21	16	5	15	3	12	2	1	1
25	18	7	39	8	31	6	6	0
29	21	8	31	9	22	2	1	1
50	38	12	44	9	35	5	4	1
41	29	12	29	14	15	1	1	0

## Sterfgevallen per gemeente, burgerlijke staat en geslacht - vervolg

	Totaal			Ongehuwd		
	M + V	Mannen	Vrouwen	M + V	Mannen	Vrouwen
Kortenberg	150	76	74	6	2	4
Landen	146	77	69	17	10	7
Leuven	832	406	426	132	69	63
Lubbeek	126	53	73	9	6	3
Oud-Heverlee	72	37	35	5	3	2
Rotselaar	101	63	38	13	10	3
Tervuren	151	78	73	9	5	4
Tienen	371	181	190	37	17	20
Tremelo	175	84	91	22	16	6
Zoutleeuw	111	56	55	17	7	10
Lintar	72	34	38	7	5	2
Scherpenheuvel-Zichem	204	112	92	12	8	4
Tielt-Winge	82	43	39	9	6	3
Glabbeek	71	37	34	7	4	3
<b>Provincie West-Vlaanderen</b>	<b>11.702</b>	<b>5.982</b>	<b>5.720</b>	<b>1.305</b>	<b>705</b>	<b>600</b>
<i>Arrondissement Brugge</i>	<b>2.751</b>	<b>1.386</b>	<b>1.365</b>	<b>303</b>	<b>158</b>	<b>145</b>
Beernem	145	87	58	28	24	4
Blankenberge	236	118	118	18	8	10
Brugge	1.248	583	665	154	62	92
Damme	93	54	39	8	6	2
Jabbeke	99	55	44	14	9	5
Oostkamp	174	95	79	17	12	5
Torhout	181	96	85	26	16	10
Zedelgem	160	78	82	10	5	5
Zuienkerke	15	11	4			
Knokke-Heist	400	209	191	28	16	12
<i>Arrondissement Diksmuide</i>	<b>556</b>	<b>302</b>	<b>254</b>	<b>73</b>	<b>46</b>	<b>27</b>
Diksmuide	169	99	70	17	14	3
Houthulst	105	60	45	15	11	4
Koekelare	103	45	58	6	2	4
Kortemark	121	71	50	26	14	12
Lo-Reninge	58	27	31	9	5	4
<i>Arrondissement Ieper</i>	<b>1.073</b>	<b>556</b>	<b>517</b>	<b>130</b>	<b>70</b>	<b>60</b>
Ieper	384	189	195	44	22	22
Mesen	10	8	2	1	1	0
Poperinge	194	94	100	35	20	15
Wervik	191	95	96	18	4	14
Zonnebeke	121	63	58	15	10	5
Heuvelland	72	47	25	10	8	2
Langemark-Poelkapelle	67	37	30	3	2	1
Vleteren	34	23	11	4	3	1
<i>Arrondissement Kortrijk</i>	<b>2.757</b>	<b>1.387</b>	<b>1.370</b>	<b>289</b>	<b>151</b>	<b>138</b>
Anzegem	117	59	58	17	9	8
Avelgem	120	68	52	12	8	4
Deerlijk	101	49	52	7	4	3
Harelbeke	245	122	123	31	17	14
Kortrijk	830	392	438	102	46	56
Kuurne	102	53	49	8	4	4
Lendeledede	65	38	27	8	5	3
Menen	395	196	199	31	13	18
Waregem	297	162	135	32	21	11
Wevelgem	260	131	129	23	14	9
Zwevegem	204	104	100	16	10	6
Spiere-Helkijn	21	13	8	2	0	2

M + V	Gehuwd		Weduwnaren -Weduwen			Gescheidenen		
	Mannen	Vrouwen	M + V	Mannen	Vrouwen	M + V	Mannen	Vrouwen
76	55	21	62	16	46	6	3	3
80	56	24	45	7	38	4	4	0
308	219	89	344	90	254	48	28	20
45	28	17	71	18	53	1	1	0
36	23	13	30	10	20	1	1	0
42	31	11	43	20	23	3	2	1
78	56	22	57	14	43	7	3	4
158	103	55	153	48	105	23	13	10
67	42	25	79	22	57	7	4	3
39	32	7	50	15	35	5	2	3
33	23	10	30	5	25	2	1	1
97	72	25	86	27	59	9	5	4
45	30	15	27	6	21	1	1	0
28	19	9	30	10	20	6	4	2
4.949	3.510	1.439	4.830	1.371	3.459	618	396	222
1.158	828	330	1.125	307	818	165	93	72
53	42	11	60	18	42	4	3	1
96	73	23	102	29	73	20	8	12
503	350	153	506	127	379	85	44	41
48	33	15	36	14	22	1	1	0
42	35	7	42	10	32	1	1	0
85	60	25	63	18	45	9	5	4
77	59	18	73	19	54	5	2	3
75	51	24	69	16	53	6	6	0
9	8	1	4	1	3	2	2	0
170	117	53	170	55	115	32	21	11
244	173	71	222	70	152	17	13	4
86	61	25	61	19	42	5	5	0
47	34	13	42	15	27	1	0	1
45	30	15	49	11	38	3	2	1
47	37	10	43	17	26	5	3	2
19	11	8	27	8	19	3	3	0
438	309	129	462	149	313	43	28	15
140	102	38	177	50	127	23	15	8
5	4	1	4	3	1			
73	46	27	81	26	55	5	2	3
85	62	23	81	24	57	7	5	2
47	31	16	56	20	36	3	2	1
42	33	9	18	5	13	2	1	1
32	20	12	30	13	17	2	2	0
14	11	3	15	8	7	1	1	0
1.175	815	360	1.147	324	823	146	97	49
48	34	14	47	13	34	5	3	2
57	40	17	46	19	27	5	1	4
43	28	15	44	12	32	7	5	2
122	79	43	88	22	66	4	4	0
338	224	114	336	89	247	54	33	21
45	37	8	42	7	35	7	5	2
25	20	5	27	9	18	5	4	1
170	114	56	168	51	117	26	18	8
117	86	31	132	43	89	16	12	4
107	73	34	120	37	83	10	7	3
90	69	21	91	20	71	7	5	2
13	11	2	6	2	4			

## Sterfgevallen per gemeente, burgerlijke staat en geslacht - vervolg

	Totaal			Ongehuwd		
	M + V	Mannen	Vrouwen	M + V	Mannen	Vrouwen
<i>Arrondissement Oostende</i>	<b>1.648</b>	835	813	139	79	60
Bredene	<b>130</b>	59	71	8	5	3
Gistel	<b>99</b>	50	49	6	2	4
Ichtegem	<b>103</b>	51	52	7	2	5
Middelkerke	<b>194</b>	111	83	16	10	6
Oostende	<b>923</b>	452	471	81	46	35
Oudenburg	<b>68</b>	38	30	7	6	1
De Haan	<b>131</b>	74	57	14	8	6
<i>Arrondissement Roeselare</i>	<b>1.325</b>	706	619	177	106	71
Hooglede	<b>77</b>	33	44	11	6	5
Ingelmunster	<b>111</b>	54	57	13	7	6
Izegem	<b>287</b>	148	139	34	17	17
Ledegem	<b>99</b>	61	38	12	12	0
Lichtervelde	<b>69</b>	28	41	8	5	3
Moorslede	<b>111</b>	58	53	15	7	8
Roeselare	<b>482</b>	272	210	70	43	27
Staden	<b>89</b>	52	37	14	9	5
<i>Arrondissement Tielt</i>	<b>900</b>	445	455	120	54	66
Dentergem	<b>112</b>	54	58	11	5	6
Meulebeke	<b>108</b>	56	52	15	8	7
Oostrozebeke	<b>60</b>	29	31	7	5	2
Pittem	<b>67</b>	35	32	16	5	11
Ruiselede	<b>59</b>	23	36	8	1	7
Tielt	<b>196</b>	103	93	31	13	18
Wielsbeke	<b>85</b>	39	46	6	2	4
Wingene	<b>125</b>	59	66	15	10	5
Ardooie	<b>88</b>	47	41	11	5	6
<i>Arrondissement Veurne</i>	<b>692</b>	365	327	74	41	33
Alveringem	<b>47</b>	27	20	6	4	2
De Panne	<b>157</b>	76	81	12	4	8
Koksijde	<b>219</b>	126	93	15	11	4
Nieuwpoort	<b>118</b>	61	57	19	10	9
Veurne	<b>151</b>	75	76	22	12	10
<i>Waals Gewest</i>	<b>37.423</b>	18.531	18.892	3.701	2.284	1.417
<b>Provincie Waals-Brabant</b>	<b>3.221</b>	1.564	1.657	281	153	128
<i>Arrondissement Nijvel</i>	<b>3.221</b>	1.564	1.657	281	153	128
Bevekom	<b>50</b>	27	23	9	8	1
Eigenbrakel	<b>336</b>	148	188	34	17	17
Kasteelbrakel	<b>89</b>	44	45	7	3	4
Chaumont-Gistoux	<b>72</b>	36	36	7	4	3
Court-Saint-Etienne	<b>74</b>	37	37	6	5	1
Genepiën	<b>121</b>	57	64	6	3	3
Graven	<b>102</b>	46	56	11	5	6
Incourt	<b>40</b>	26	14	11	11	0
Itter	<b>69</b>	29	40	9	4	5
Geldenaken	<b>133</b>	64	69	20	10	10
Terhulpen	<b>61</b>	24	37	3	1	2
Mont-Saint-Guibert	<b>47</b>	24	23	4	1	3
Nijvel	<b>268</b>	146	122	22	14	8
Perwijs	<b>65</b>	29	36	9	4	5
Rixensart	<b>207</b>	109	98	14	7	7
Tubeke	<b>230</b>	125	105	9	4	5
Villers-la-Ville	<b>85</b>	42	43	4	2	2

M + V	Gehuwd		Weduwnaren -Weduwen			Gescheidenen		
	Mannen	Vrouwen	M + V	Mannen	Vrouwen	M + V	Mannen	Vrouwen
685	485	200	689	181	508	135	90	45
53	34	19	59	11	48	10	9	1
50	34	16	38	11	27	5	3	2
51	32	19	44	16	28	1	1	0
101	73	28	64	19	45	13	9	4
345	253	92	410	99	311	87	54	33
31	21	10	28	10	18	2	1	1
54	38	16	46	15	31	17	13	4
586	418	168	511	148	363	51	34	17
27	19	8	37	7	30	2	1	1
49	33	16	46	11	35	3	3	0
128	92	36	115	32	83	10	7	3
41	30	11	44	18	26	2	1	1
30	17	13	29	5	24	2	1	1
47	34	13	44	13	31	5	4	1
218	161	57	170	54	116	24	14	10
46	32	14	26	8	18	3	3	0
368	267	101	393	108	285	19	16	3
41	27	14	58	20	38	2	2	0
46	36	10	44	9	35	3	3	0
23	17	6	28	6	22	2	1	1
26	19	7	24	10	14	1	1	0
24	16	8	26	5	21	1	1	0
78	60	18	81	25	56	6	5	1
40	25	15	39	12	27			
49	35	14	59	12	47	2	2	0
41	32	9	34	9	25	2	1	1
295	215	80	281	84	197	42	25	17
19	13	6	19	9	10	3	1	2
62	46	16	72	17	55	11	9	2
120	90	30	72	21	51	12	4	8
43	28	15	49	17	32	7	6	1
51	38	13	69	20	49	9	5	4
14.790	10.626	4.164	16.117	3.900	12.217	2.815	1.721	1.094
1.308	943	365	1.396	332	1.064	236	136	100
1.308	943	365	1.396	332	1.064	236	136	100
22	13	9	18	5	13	1	1	0
126	84	42	155	34	121	21	13	8
36	28	8	42	9	33	4	4	0
30	22	8	31	6	25	4	4	0
35	25	10	31	7	24	2	0	2
51	35	16	58	15	43	6	4	2
38	28	10	49	10	39	4	3	1
16	12	4	11	2	9	2	1	1
19	13	6	37	9	28	4	3	1
52	33	19	52	15	37	9	6	3
19	11	8	34	11	23	5	1	4
21	18	3	18	2	16	4	3	1
110	86	24	105	27	78	31	19	12
25	18	7	29	5	24	2	2	0
96	72	24	75	17	58	22	13	9
110	81	29	91	26	65	20	14	6
35	27	8	42	11	31	4	2	2

## Sterfgevallen per gemeente, burgerlijke staat en geslacht - vervolg

	Totaal			Ongehuwd		
	M + V	Mannen	Vrouwen	M + V	Mannen	Vrouwen
Waterloo	251	111	140	19	6	13
Waver	279	130	149	18	8	10
Chastre	70	31	39	4	1	3
Hélécine	29	19	10	2	1	1
Lasne	83	40	43	10	6	4
Orp-Jauche	83	37	46	8	5	3
Ottignies-Louvain-la-Neuve	168	82	86	16	11	5
Ramillies	62	27	35	7	5	2
Rebecq	93	51	42	7	3	4
Walhain	54	23	31	5	4	1
<b>Provincie Henegouwen</b>	<b>15.267</b>	<b>7.595</b>	<b>7.672</b>	<b>1.409</b>	<b>923</b>	<b>486</b>
<i>Arrondissement Aat</i>	<b>981</b>	<b>528</b>	<b>453</b>	<b>92</b>	<b>61</b>	<b>31</b>
Aat	331	178	153	29	20	9
Beloeil	155	81	74	21	13	8
Bernissart	128	74	54	8	6	2
Brugelle	25	17	8	5	3	2
Chièvres	85	45	40	4	4	0
Elzele	69	40	29	7	6	1
Vloesberg	46	22	24	7	3	4
Frasnes-lez-Anvaing	142	71	71	11	6	5
<i>Arrondissement Charleroi</i>	<b>4.967</b>	<b>2.482</b>	<b>2.485</b>	<b>484</b>	<b>329</b>	<b>155</b>
Chapelle-lez-Herlaimont	153	66	87	11	8	3
Charleroi	2.512	1.247	1.265	268	171	97
Châtelet	423	209	214	26	20	6
Courcelles	321	161	160	33	22	11
Farciennes	110	59	51	8	7	1
Fleurus	249	131	118	16	12	4
Fontaine-l'Evêque	203	98	105	19	16	3
Gerpennes	124	61	63	11	9	2
Manage	255	136	119	38	31	7
Montigny-le-Tilleul	138	70	68	9	4	5
Pont-à-Celles	160	81	79	16	12	4
Seneffe	109	50	59	15	8	7
Aiseau-Presles	100	62	38	6	4	2
Les Bons Villers	110	51	59	8	5	3
<i>Arrondissement Bergen</i>	<b>3.029</b>	<b>1.520</b>	<b>1.509</b>	<b>260</b>	<b>177</b>	<b>83</b>
Boussu	231	121	110	23	14	9
Dour	249	118	131	15	8	7
Frameries	285	156	129	23	18	5
Hensies	81	43	38	9	8	1
Jurbeke	76	43	33	6	3	3
Lens	58	29	29	3	2	1
Bergen	1.047	540	507	105	73	32
Quaregnon	240	106	134	9	5	4
Quiévrain	93	41	52	5	2	3
Saint-Ghislain	295	119	176	22	14	8
Colfontaine	217	121	96	22	15	7
Honnelles	50	33	17	10	9	1
Quévy	107	50	57	8	6	2
<i>Arrondissement Moeskroen</i>	<b>760</b>	<b>364</b>	<b>396</b>	<b>59</b>	<b>32</b>	<b>27</b>
Moeskroen	562	273	289	48	28	20
Komen-Waasten	198	91	107	11	4	7
<i>Arrondissement Zinnik</i>	<b>1.993</b>	<b>980</b>	<b>1.013</b>	<b>152</b>	<b>99</b>	<b>53</b>
's Gravenbrakel	219	111	108	14	6	8

M + V	Gehuwd		Weduwnaren -Weduwen			Gescheidenen		
	Mannen	Vrouwen	M + V	Mannen	Vrouwen	M + V	Mannen	Vrouwen
97	71	26	116	27	89	19	7	12
113	80	33	124	31	93	24	11	13
34	20	14	27	8	19	5	2	3
15	10	5	7	4	3	5	4	1
33	22	11	35	9	26	5	3	2
31	21	10	39	8	31	5	3	2
57	49	8	81	17	64	14	5	9
27	16	11	23	3	20	5	3	2
43	34	9	35	9	26	8	5	3
17	14	3	31	5	26	1	0	1
5.993	4.329	1.664	6.690	1.583	5.107	1.175	760	415
408	312	96	400	102	298	81	53	28
138	108	30	135	30	105	29	20	9
49	39	10	74	22	52	11	7	4
68	50	18	43	11	32	9	7	2
12	10	2	5	1	4	3	3	0
37	29	8	37	7	30	7	5	2
32	23	9	23	9	14	7	2	5
11	8	3	21	7	14	7	4	3
61	45	16	62	15	47	8	5	3
1.933	1.399	534	2.130	487	1.643	420	267	153
55	33	22	74	15	59	13	10	3
934	670	264	1.069	249	820	241	157	84
167	127	40	197	39	158	33	23	10
123	92	31	129	27	102	36	20	16
46	34	12	51	13	38	5	5	0
111	83	28	109	28	81	13	8	5
79	50	29	91	25	66	14	7	7
52	37	15	57	14	43	4	1	3
104	75	29	97	21	76	16	9	7
53	39	14	66	20	46	10	7	3
66	49	17	67	15	52	11	5	6
40	31	9	44	7	37	10	4	6
59	47	12	27	4	23	8	7	1
44	32	12	52	10	42	6	4	2
1.191	886	305	1.348	313	1.035	230	144	86
90	67	23	93	25	68	25	15	10
91	69	22	126	27	99	17	14	3
116	90	26	120	29	91	26	19	7
29	24	5	38	8	30	5	3	2
40	30	10	25	7	18	5	3	2
27	18	9	25	7	18	3	2	1
414	310	104	439	97	342	89	60	29
89	65	24	126	27	99	16	9	7
35	26	9	48	10	38	5	3	2
98	64	34	152	32	120	23	9	14
94	78	16	93	26	67	8	2	6
24	17	7	14	5	9	2	2	0
44	28	16	49	13	36	6	3	3
306	216	90	340	79	261	55	37	18
227	163	64	246	55	191	41	27	14
79	53	26	94	24	70	14	10	4
791	547	244	904	237	667	146	97	49
92	64	28	94	27	67	19	14	5

## Sterfgevallen per gemeente, burgerlijke staat en geslacht - vervolg

	Totaal			Ongehuwd		
	M + V	Mannen	Vrouwen	M + V	Mannen	Vrouwen
Edingen	122	61	61	10	5	5
La Louvière	854	433	421	59	42	17
Lessen	237	121	116	27	18	9
Le Roeulx	77	40	37	4	3	1
Opzullik	66	30	36	6	5	1
Zinnik	294	133	161	21	11	10
Ecaussinnes	124	51	73	11	9	2
<i>Arrondissement Thuin</i>	<b>1.781</b>	822	959	159	96	63
Anderlues	162	76	86	10	8	2
Beaumont	78	36	42	6	3	3
Binche	403	179	224	34	20	14
Chimay	116	72	44	20	13	7
Erquelinnes	109	49	60	11	6	5
Froidchapelle	51	23	28	4	3	1
Lobbès	61	30	31	9	3	6
Merbes-le-Château	39	25	14	6	4	2
Momignies	71	32	39	8	4	4
Thuin	145	74	71	12	8	4
Estinnes	85	40	45	4	2	2
Ham-sur-Heure-Nalinnes	143	55	88	7	4	3
Morlanwelz	268	109	159	21	15	6
Sivry-Rance	50	22	28	7	3	4
<i>Arrondissement Doornik</i>	<b>1.756</b>	899	857	203	129	74
Antoing	98	53	45	5	5	0
Celles	82	39	43	14	9	5
Estaimpuis	144	67	77	9	6	3
Pecq	72	37	35	8	7	1
Péruwelz	168	89	79	16	6	10
Rumes	66	41	25	7	5	2
Doornik	820	425	395	107	65	42
Brunehaut	99	43	56	10	8	2
Leuze-en-Hainaut	169	86	83	22	14	8
Mont-de-l'Enclus	38	19	19	5	4	1
<b>Provincie Luik</b>	<b>11.531</b>	5.676	5.855	1.109	671	438
<i>Arrondissement Hoei</i>	<b>1.172</b>	581	591	111	71	40
Amay	169	78	91	18	11	7
Burdinne	28	15	13	4	3	1
Clavier	46	29	17	8	5	3
Ferrières	42	19	23	1	1	0
Hamoir	40	23	17	4	3	1
Héron	41	22	19	1	1	0
Hoei	274	128	146	23	13	10
Marchin	53	26	27	7	5	2
Modave	23	11	12	1	1	0
Nandrin	60	25	35	5	3	2
Ouffet	29	17	12	2	2	0
Verlaine	26	14	12	4	2	2
Villers-Le-Bouillet	67	29	38	3	3	0
Wanze	148	77	71	17	11	6
Anthisnes	24	12	12	2	1	1
Engis	69	40	29	7	5	2
Tinlot	33	16	17	4	1	3
<i>Arrondissement Luik</i>	<b>6.878</b>	3.341	3.537	610	365	245
Ans	278	152	126	22	14	8



M + V	Gehuwd		Weduwnaren -Weduwen			Gescheidenen		
	Mannen	Vrouwen	M + V	Mannen	Vrouwen	M + V	Mannen	Vrouwen
50	36	14	56	16	40	6	4	2
358	242	116	363	102	261	74	47	27
83	61	22	109	29	80	18	13	5
31	26	5	40	9	31	2	2	0
26	19	7	31	5	26	3	1	2
114	76	38	140	35	105	19	11	8
37	23	14	71	14	57	5	5	0
672	473	199	823	171	652	127	82	45
70	46	24	70	15	55	12	7	5
31	23	8	35	7	28	6	3	3
151	107	44	193	37	156	25	15	10
46	38	8	41	13	28	9	8	1
37	30	7	55	9	46	6	4	2
14	11	3	27	6	21	6	3	3
17	13	4	30	9	21	5	5	0
12	9	3	14	6	8	7	6	1
32	20	12	29	6	23	2	2	0
59	41	18	61	15	46	13	10	3
33	23	10	41	10	31	7	5	2
60	40	20	69	9	60	7	2	5
92	59	33	135	25	110	20	10	10
18	13	5	23	4	19	2	2	0
692	496	196	745	194	551	116	80	36
42	31	11	43	10	33	8	7	1
26	16	10	42	14	28			
66	46	20	61	9	52	8	6	2
34	20	14	27	8	19	3	2	1
68	55	13	71	17	54	13	11	2
29	26	3	29	9	20	1	1	0
316	226	90	333	93	240	64	41	23
36	24	12	50	8	42	3	3	0
60	43	17	72	21	51	15	8	7
15	9	6	17	5	12	1	1	0
4.527	3.231	1.296	4.948	1.242	3.706	947	532	415
449	320	129	517	126	391	95	64	31
52	38	14	86	20	66	13	9	4
13	9	4	10	2	8	1	1	0
20	18	2	14	2	12	4	4	0
16	8	8	20	6	14	5	4	1
16	14	2	17	3	14	3	3	0
20	16	4	17	4	13	3	1	2
106	76	30	121	26	95	24	13	11
18	9	9	26	10	16	2	2	0
15	9	6	6	0	6	1	1	0
25	17	8	27	3	24	3	2	1
9	7	2	17	7	10	1	1	0
13	9	4	9	3	6			
24	19	5	36	4	32	4	3	1
50	34	16	64	21	43	17	11	6
9	6	3	7	2	5	6	3	3
31	25	6	28	7	21	3	3	0
12	6	6	12	6	6	5	3	2
2.716	1.925	791	2.913	706	2.207	639	345	294
123	87	36	113	40	73	20	11	9

## Sterfgevallen per gemeente, burgerlijke staat en geslacht - vervolg

	Totaal			Ongehuwd		
	M + V	Mannen	Vrouwen	M + V	Mannen	Vrouwen
Awans	121	48	73	8	3	5
Aywaille	118	55	63	7	3	4
Bitsingen	73	41	32	7	3	4
Beyne-Heusay	120	56	64	13	9	4
Chaufontaine	279	132	147	19	12	7
Comblain-au-Pont	49	28	21	4	4	0
Dalhem	48	25	23	1	1	0
Esneux	131	62	69	13	8	5
Fléron	175	84	91	7	6	1
Herstal	463	211	252	35	24	11
Juprelle	77	30	47	4	3	1
Luik	2.390	1.150	1.240	271	132	139
Oupeye	251	133	118	22	16	6
Saint-Nicolas	256	133	123	15	11	4
Seraing	760	361	399	64	45	19
Soumagne	123	63	60	13	9	4
Sprimont	122	48	74	13	8	5
Wezet	177	92	85	16	10	6
Grâce-Hollogne	246	130	116	16	13	3
Blégny	112	53	59	7	6	1
Flémalle	351	173	178	25	19	6
Neupré	92	44	48	4	3	1
Trooz	66	37	29	4	3	1
<i>Arrondissement Verviers</i>	<b>2.748</b>	1.386	1.362	320	189	131
Aubel	33	19	14	4	3	1
Baelen	28	13	15			
Dison	161	94	67	15	9	6
Herve	158	74	84	19	16	3
Jalhay	74	38	36	9	5	4
Lierneux	41	20	21	14	7	7
Limburg	66	39	27	6	4	2
Malmedy	126	73	53	12	5	7
Olné	21	12	9	1	0	1
Pepinster	99	48	51	9	7	2
Plombières	105	44	61	7	4	3
Spa	159	78	81	19	9	10
Stavelot	75	36	39	8	4	4
Stoumont	40	24	16	7	6	1
Theux	122	50	72	6	3	3
Thimister-Clermont	31	13	18	5	3	2
Trois-Ponts	15	9	6	2	1	1
Verviers	596	284	312	64	42	22
Weismes	52	27	25	9	3	6
Welkenraedt	78	40	38	10	7	3
<b>dont C. Gemeenschap</b>	<b>668</b>	351	317	94	51	43
Amel	45	24	21	8	5	3
Büllingen	52	25	27	5	4	1
Burg-Reuland	36	25	11	11	9	2
Bütgenbach	54	30	24	9	6	3
Eupen	195	91	104	29	11	18
Kelmis	72	43	29	7	5	2
Lontzen	49	21	28	10	3	7
Raeren	81	42	39	4	1	3
Sankt Vith	84	50	34	11	7	4

M + V	Gehuwd		Weduwnaren -Weduwen			Gescheidenen		
	Mannen	Vrouwen	M + V	Mannen	Vrouwen	M + V	Mannen	Vrouwen
49	29	20	54	11	43	10	5	5
53	35	18	41	9	32	17	8	9
33	26	7	31	10	21	2	2	0
42	28	14	60	15	45	5	4	1
103	75	28	142	34	108	15	11	4
25	20	5	18	3	15	2	1	1
23	19	4	20	2	18	4	3	1
43	30	13	65	18	47	10	6	4
78	54	24	76	16	60	14	8	6
182	120	62	214	50	164	32	17	15
25	16	9	45	9	36	3	2	1
846	618	228	964	232	732	309	168	141
109	84	25	104	25	79	16	8	8
121	89	32	104	24	80	16	9	7
314	210	104	308	74	234	74	32	42
53	36	17	48	12	36	9	6	3
48	29	19	52	9	43	9	2	7
79	59	20	73	18	55	9	5	4
109	82	27	99	22	77	22	13	9
48	31	17	50	13	37	7	3	4
137	98	39	166	40	126	23	16	7
37	24	13	43	13	30	8	4	4
36	26	10	23	7	16	3	1	2
1.077	787	290	1.185	316	869	166	94	72
16	15	1	13	1	12			
10	8	2	16	3	13	2	2	0
75	56	19	56	17	39	15	12	3
56	43	13	76	11	65	7	4	3
32	22	10	30	9	21	3	2	1
14	11	3	12	2	10	1	0	1
33	24	9	24	9	15	3	2	1
54	48	6	51	14	37	9	6	3
13	10	3	7	2	5			
43	30	13	43	9	34	4	2	2
33	22	11	56	14	42	9	4	5
37	34	3	84	23	61	19	12	7
31	22	9	33	10	23	3	0	3
13	12	1	17	3	14	3	3	0
51	31	20	55	12	43	10	4	6
11	8	3	14	2	12	1	0	1
5	4	1	7	3	4	1	1	0
224	154	70	261	66	195	47	22	25
18	14	4	21	7	14	4	3	1
30	21	9	35	10	25	3	2	1
278	198	80	274	89	185	22	13	9
22	13	9	15	6	9			
21	16	5	26	5	21			
17	14	3	8	2	6			
22	14	8	23	10	13			
74	51	23	84	25	59	8	4	4
39	27	12	23	8	15	3	3	0
15	11	4	20	6	14	4	1	3
38	28	10	34	10	24	5	3	2
30	24	6	41	17	24	2	2	0

## Sterfgevallen per gemeente, burgerlijke staat en geslacht - vervolg

	Totaal			Ongehuwd		
	M + V	Mannen	Vrouwen	M + V	Mannen	Vrouwen
<i>Arrondissement Borgworm</i>	<b>733</b>	368	365	68	46	22
Berloz	16	7	9	1	1	0
Braives	66	37	29	7	4	3
Crisnée	20	10	10	4	3	1
Donceel	22	13	9	1	0	1
Fexhe-le-Haut-Clocher	25	12	13	2	1	1
Geer	21	16	5	1	1	0
Hannuit	146	66	80	13	7	6
Lijsem	33	14	19	3	3	0
Oerle	41	24	17	4	3	1
Remicourt	66	33	33	7	6	1
Saint-Georges-sur-Meuse	72	38	34	5	5	0
Borgworm	153	77	76	15	9	6
Wasseiges	19	4	15	3	1	2
Faimes	33	17	16	2	2	0
<b>Provincie Luxemburg</b>	<b>2.508</b>	1.257	1.251	297	182	115
<i>Arrondissement Aarlen</i>	<b>501</b>	248	253	50	31	19
Aarlen	218	115	103	26	15	11
Attert	31	14	17	5	4	1
Aubange	162	81	81	9	6	3
Martelange	26	9	17	5	4	1
Messancy	64	29	35	5	2	3
<i>Arrondissement Bastenaken</i>	<b>389</b>	196	193	46	32	14
Bastenaken	98	56	42	6	5	1
Bertogne	27	17	10	6	5	1
Fauvillers	14	5	9	1	1	0
Houffalize	50	21	29	3	2	1
Vielsalm	91	52	39	10	8	2
Vaux-sur-Sûre	39	15	24	5	3	2
Gouvy	39	15	24	10	5	5
Sainte-Ode	31	15	16	5	3	2
<i>Arrondissement Marche-en-Famenne</i>	<b>489</b>	244	245	60	32	28
Durbuy	107	46	61	14	6	8
Erezée	28	16	12	6	5	1
Hotton	35	21	14	3	3	0
La Roche-en-Ardenne	50	25	25	6	2	4
Marche-en-Famenne	155	73	82	19	8	11
Nassogne	37	18	19	5	3	2
Rendeux	23	12	11	2	1	1
Tenneville	23	12	11	1	1	0
Manhay	31	21	10	4	3	1
<i>Arrondissement Neufchâteau</i>	<b>648</b>	328	320	90	57	33
Bertrix	87	47	40	9	5	4
Bouillon	69	37	32	10	6	4
Daverdisse	25	16	9	3	3	0
Herbeumont	19	12	7	2	2	0
Léglise	41	20	21	5	4	1
Libin	44	22	22	9	5	4
Neufchâteau	65	33	32	10	6	4
Paliseul	67	38	29	8	3	5
Saint-Hubert	66	31	35	13	8	5
Tellin	27	12	15	3	2	1
Wellin	37	18	19	4	4	0
Libramont-Chevigny	101	42	59	14	9	5

M + V	Gehuwd		Weduwnaren -Weduwen			Gescheidenen		
	Mannen	Vrouwen	M + V	Mannen	Vrouwen	M + V	Mannen	Vrouwen
285	199	86	333	94	239	47	29	18
8	5	3	6	0	6	1	1	0
30	22	8	25	8	17	4	3	1
9	5	4	6	2	4	1	0	1
13	9	4	8	4	4			
9	8	1	14	3	11			
8	8	0	12	7	5			
47	30	17	70	20	50	16	9	7
19	10	9	11	1	10			
20	14	6	17	7	10			
26	16	10	29	9	20	4	2	2
22	19	3	40	11	29	5	3	2
57	40	17	67	17	50	14	11	3
5	3	2	10	0	10	1	0	1
12	10	2	18	5	13	1	0	1
1.016	738	278	1.066	253	813	129	84	45
208	148	60	210	47	163	33	22	11
96	71	25	81	20	61	15	9	6
10	8	2	15	1	14	1	1	0
77	49	28	65	17	48	11	9	2
4	3	1	14	1	13	3	1	2
21	17	4	35	8	27	3	2	1
142	104	38	180	42	138	21	18	3
41	31	10	42	13	29	9	7	2
10	8	2	10	3	7	1	1	0
4	2	2	9	2	7			
16	11	5	30	7	23	1	1	0
35	28	7	40	11	29	6	5	1
15	11	4	18	0	18	1	1	0
9	4	5	19	5	14	1	1	0
12	9	3	12	1	11	2	2	0
222	145	77	179	49	130	28	18	10
46	27	19	44	11	33	3	2	1
12	8	4	9	2	7	1	1	0
18	13	5	10	2	8	4	3	1
27	17	10	14	4	10	3	2	1
70	46	24	53	12	41	13	7	6
13	10	3	19	5	14			
11	7	4	9	4	5	1	0	1
11	7	4	10	3	7	1	1	0
14	10	4	11	6	5	2	2	0
254	196	58	277	59	218	27	16	11
34	27	7	39	11	28	5	4	1
28	22	6	27	7	20	4	2	2
11	9	2	11	4	7			
11	9	2	6	1	5			
16	8	8	19	8	11	1	0	1
19	16	3	16	1	15			
28	21	7	27	6	21			
33	27	6	21	5	16	5	3	2
22	19	3	28	4	24	3	0	3
8	4	4	12	3	9	4	3	1
12	10	2	18	2	16	3	2	1
32	24	8	53	7	46	2	2	0

## Sterfgevallen per gemeente, burgerlijke staat en geslacht - vervolg en einde

	Totaal			Ongehuwd		
	M + V	Mannen	Vrouwen	M + V	Mannen	Vrouwen
<i>Arrondissement Virton</i>	<b>481</b>	241	240	51	30	21
Chiny	39	19	20	3	2	1
Etalle	36	21	15	4	3	1
Florenville	88	37	51	9	7	2
Meix-devant-Virton	22	13	9	2	1	1
Musson	26	17	9	2	1	1
Saint-Léger	29	18	11	2	2	0
Tintigny	43	23	20	7	4	3
Virton	104	47	57	12	4	8
Habay	76	39	37	7	4	3
Rouvroy	18	7	11	3	2	1
<b>Provincie Namen</b>	<b>4.896</b>	2.439	2.457	605	355	250
<i>Arrondissement Dinant</i>	<b>1.164</b>	603	561	171	97	74
Anhée	87	41	46	10	5	5
Beauraing	94	47	47	23	9	14
Bièvre	37	24	13	8	6	2
Ciney	170	86	84	36	20	16
Dinant	176	84	92	19	12	7
Gedinne	42	21	21	6	4	2
Hamois	50	32	18	6	4	2
Havelange	49	20	29	3	3	0
Houyet	61	35	26	10	6	4
Onhaye	29	13	16	4	1	3
Rochefort	140	74	66	15	9	6
Somme-Leuze	39	19	20	3	1	2
Yvoir	74	39	35	8	5	3
Hastière	76	44	32	14	10	4
Vresse-sur-Semois	40	24	16	6	2	4
<i>Arrondissement Namen</i>	<b>3.035</b>	1.473	1.562	359	211	148
Andenne	279	140	139	29	19	10
Assesse	45	20	25	4	3	1
Eghezée	134	68	66	11	7	4
Floreffe	71	34	37	6	4	2
Fosses-la-Ville	64	30	34	7	7	0
Gesves	55	26	29	7	3	4
Mettet	118	56	62	13	12	1
Namen	1.243	589	654	200	104	96
Ohey	35	15	20	6	3	3
Profondeville	92	42	50	8	5	3
Sombreffe	78	36	42	9	8	1
Sambreville	329	160	169	23	16	7
Fernelmont	52	33	19	8	4	4
Jemeppe-sur-Sambre	173	84	89	11	8	3
La Bruyère	59	34	25	3	2	1
Gembloux	208	106	102	14	6	8
<i>Arrondissement Philippeville</i>	<b>697</b>	363	334	75	47	28
Cerfontaine	45	25	20	8	5	3
Couvin	149	73	76	15	8	7
Doische	47	26	21	5	4	1
Florennes	128	70	58	13	7	6
Philippeville	102	55	47	10	7	3
Viroinval	74	38	36	7	4	3
Walcourt	152	76	76	17	12	5

M + V	Gehuwd		Weduwnaren -Weduwen			Gescheidenen		
	Mannen	Vrouwen	M + V	Mannen	Vrouwen	M + V	Mannen	Vrouwen
190	145	45	220	56	164	20	10	10
16	11	5	18	6	12	2	0	2
16	13	3	15	4	11	1	1	0
33	21	12	44	9	35	2	0	2
12	10	2	6	1	5	2	1	1
17	13	4	5	1	4	2	2	0
16	12	4	10	4	6	1	0	1
18	14	4	16	4	12	2	1	1
32	27	5	57	14	43	3	2	1
24	20	4	41	12	29	4	3	1
6	4	2	8	1	7	1	0	1
1.946	1.385	561	2.017	490	1.527	328	209	119
471	341	130	448	113	335	74	52	22
35	26	9	37	6	31	5	4	1
34	27	7	33	7	26	4	4	0
14	12	2	14	5	9	1	1	0
63	44	19	62	15	47	9	7	2
63	44	19	74	15	59	20	13	7
18	13	5	17	3	14	1	1	0
28	21	7	13	5	8	3	2	1
23	12	11	20	4	16	3	1	2
21	19	2	27	8	19	3	2	1
14	10	4	10	2	8	1	0	1
57	39	18	57	19	38	11	7	4
15	9	6	18	6	12	3	3	0
35	26	9	30	8	22	1	0	1
30	22	8	25	7	18	7	5	2
21	17	4	11	3	8	2	2	0
1.167	834	333	1.296	298	998	213	130	83
107	72	35	123	38	85	20	11	9
17	9	8	19	5	14	5	3	2
52	41	11	66	18	48	5	2	3
30	21	9	32	7	25	3	2	1
30	16	14	25	5	20	2	2	0
14	14	0	30	6	24	4	3	1
45	28	17	51	10	41	9	6	3
417	316	101	516	107	409	110	62	48
16	10	6	12	2	10	1	0	1
34	23	11	43	10	33	7	4	3
34	21	13	33	6	27	2	1	1
141	97	44	148	34	114	17	13	4
28	22	6	13	4	9	3	3	0
77	55	22	73	15	58	12	6	6
26	19	7	27	11	16	3	2	1
99	70	29	85	20	65	10	10	0
308	210	98	273	79	194	41	27	14
24	16	8	12	3	9	1	1	0
65	43	22	57	13	44	12	9	3
24	15	9	15	6	9	3	1	2
63	43	20	45	16	29	7	4	3
40	26	14	43	15	28	9	7	2
29	23	6	35	10	25	3	1	2
63	44	19	66	16	50	6	4	2

---

**Maandelijks evolutie van de sterfgevallen per arrondissement**

---

	<b>Totaal</b>	Januari	Februari	Maart	April	Mei	Juni
<b>België</b>	<b>105.642</b>	<b>11.100</b>	<b>8.962</b>	<b>9.173</b>	<b>8.738</b>	<b>8.459</b>	<b>8.078</b>
<i>Brussels Hoofdstedelijk Gewest</i>	<b>10.294</b>	1.121	940	898	829	820	767
<i>Vlaams Gewest</i>	<b>57.925</b>	6.039	4.923	4.953	4.892	4.614	4.363
<b>Provincie Antwerpen</b>	<b>16.382</b>	1.637	1.438	1.382	1.380	1.323	1.259
Arr. Antwerpen	<b>9.831</b>	964	832	839	829	796	753
Arr. Mechelen	<b>3.188</b>	328	298	253	261	262	245
Arr. Turnhout	<b>3.363</b>	345	308	290	290	265	261
<b>Provincie Limburg</b>	<b>6.355</b>	652	519	533	552	512	481
Arr. Hasselt	<b>3.164</b>	343	262	256	264	256	226
Arr. Maaseik	<b>1.557</b>	155	121	137	145	116	125
Arr. Tongeren	<b>1.634</b>	154	136	140	143	140	130
<b>Provincie Oost-Vlaanderen</b>	<b>13.953</b>	1.490	1.219	1.191	1.118	1.124	1.083
Arr. Aalst	<b>2.745</b>	305	240	240	236	233	220
Arr. Dendermonde	<b>1.965</b>	206	175	156	148	152	161
Arr. Eeklo	<b>840</b>	92	74	73	70	69	64
Arr. Gent	<b>5.126</b>	554	442	461	410	403	370
Arr. Oudenaarde	<b>1.255</b>	135	94	93	104	116	98
Arr. Sint-Niklaas	<b>2.022</b>	198	194	168	150	151	170
<b>Provincie Vlaams-Brabant</b>	<b>9.533</b>	1.008	796	836	837	737	727
Arr. Halle-Vilvoorde	<b>5.143</b>	549	411	452	443	414	407
Arr. Leuven	<b>4.390</b>	459	385	384	394	323	320
<b>Provincie West-Vlaanderen</b>	<b>11.702</b>	1.252	951	1.011	1.005	918	813
Arr. Brugge	<b>2.751</b>	274	227	255	229	210	200
Arr. Diksmuide	<b>556</b>	56	47	53	51	43	34
Arr. Ieper	<b>1.073</b>	124	76	98	88	87	80
Arr. Kortrijk	<b>2.757</b>	328	212	227	245	223	185
Arr. Oostende	<b>1.648</b>	150	133	140	134	122	104
Arr. Roeselare	<b>1.325</b>	136	108	111	116	105	89
Arr. Tielt	<b>900</b>	107	90	66	75	69	65
Arr. Veurne	<b>692</b>	77	58	61	67	59	56
<i>Waa's Gewest</i>	<b>37.423</b>	3.940	3.099	3.322	3.017	3.025	2.948
<b>Provincie Waals-Brabant</b>	<b>3.221</b>	327	284	305	255	273	247
Arr. Nijvel	<b>3.221</b>	327	284	305	255	273	247
<b>Provincie Henegouwen</b>	<b>15.267</b>	1.711	1.231	1.328	1.178	1.253	1.188
Arr. Aat	<b>981</b>	124	76	74	80	86	91
Arr. Charleroi	<b>4.967</b>	525	416	469	399	404	393
Arr. Bergen	<b>3.029</b>	368	221	269	213	257	238
Arr. Moeskroen	<b>760</b>	86	67	65	57	53	50
Arr. Zinnik	<b>1.993</b>	221	166	159	134	177	167
Arr. Thuin	<b>1.781</b>	195	147	142	150	137	125
Arr. Doornik	<b>1.756</b>	192	138	150	145	139	124
<b>Provincie Luik</b>	<b>11.531</b>	1.092	939	1.057	934	913	908
Arr. Hoi	<b>1.172</b>	99	107	95	112	87	90
Arr. Luik	<b>6.878</b>	673	560	650	535	541	539
<b>waarvan D. Gemeenschap</b>	<b>668</b>	61	52	58	55	54	55
Arr. Verviers	<b>2.748</b>	260	219	251	235	215	213
Arr. Borgworm	<b>733</b>	60	53	61	52	70	66
<b>Provincie Luxemburg</b>	<b>2.508</b>	256	211	217	221	194	222
Arr. Aarlen	<b>501</b>	48	44	42	36	45	46
Arr. Bastenaken	<b>389</b>	37	32	40	37	24	27
Arr. Marche-en-Famenne	<b>489</b>	44	48	43	47	36	54
Arr. Neufchâteau	<b>648</b>	64	48	53	62	51	51
Arr. Virton	<b>481</b>	63	39	39	39	38	44
<b>Provincie Namen</b>	<b>4.896</b>	554	434	415	429	392	383
Arr. Dinant	<b>1.164</b>	123	105	93	108	91	71
Arr. Namen	<b>3.035</b>	353	274	264	259	243	250
Arr. Philippeville	<b>697</b>	78	55	58	62	58	62



Juli	Augustus	September	Oktober	November	December	
<b>8.411</b>	<b>8.291</b>	<b>7.810</b>	<b>8.616</b>	<b>8.312</b>	<b>9.692</b>	<b>België</b>
785	757	780	843	793	961	<i>Brussels Hoofdstedelijk Gewest</i>
4.675	4.556	4.217	4.664	4.601	5.428	<i>Vlaams Gewest</i>
1.333	1.282	1.179	1.335	1.310	1.524	<b>Provincie Antwerpen</b>
785	802	729	800	806	896	Arr. Antwerpen
268	237	230	257	232	317	Arr. Mechelen
280	243	220	278	272	311	Arr. Turnhout
522	482	510	492	530	570	<b>Provincie Limburg</b>
259	229	254	259	254	302	Arr. Hasselt
130	129	125	123	124	127	Arr. Maaseik
133	124	131	110	152	141	Arr. Tongeren
1.094	1.058	985	1.106	1.107	1.378	<b>Provincie Oost-Vlaanderen</b>
204	210	187	195	218	257	Arr. Aalst
158	151	153	154	155	196	Arr. Dendermonde
61	53	71	64	72	77	Arr. Eeklo
396	403	336	427	416	508	Arr. Gent
102	98	72	105	102	136	Arr. Oudenaarde
173	143	166	161	144	204	Arr. Sint-Niklaas
751	768	652	799	744	878	<b>Provincie Vlaams-Brabant</b>
403	422	362	435	368	477	Arr. Halle-Vilvoorde
348	346	290	364	376	401	Arr. Leuven
975	966	891	932	910	1.078	<b>Provincie West-Vlaanderen</b>
237	223	209	215	208	264	Arr. Brugge
51	43	45	44	44	45	Arr. Diksmuide
92	84	67	94	81	102	Arr. Ieper
201	228	208	245	229	226	Arr. Kortrijk
151	138	136	132	140	168	Arr. Oostende
104	109	117	109	101	120	Arr. Roeselare
82	80	67	54	60	85	Arr. Tielt
57	61	42	39	47	68	Arr. Veurne
2.951	2.978	2.813	3.109	2.918	3.303	<i>Waa's Gewest</i>
250	261	236	266	250	267	<b>Provincie Waals-Brabant</b>
250	261	236	266	250	267	Arr. Nijvel
1.224	1.190	1.121	1.295	1.205	1.343	<b>Provincie Henegouwen</b>
69	52	69	90	81	89	Arr. Aat
396	372	379	414	395	405	Arr. Charleroi
245	237	217	254	247	263	Arr. Bergen
58	66	57	61	55	85	Arr. Moeskroen
156	169	141	165	165	173	Arr. Zinnik
156	165	135	146	139	144	Arr. Thuin
144	129	123	165	123	184	Arr. Doornik
903	936	918	960	919	1.052	<b>Provincie Luik</b>
100	97	91	102	87	105	Arr. Hoei
523	545	534	572	565	641	Arr. Luik
56	66	53	56	48	54	<b>waarvan D. Gemeenschap</b>
217	235	220	231	218	234	Arr. Verviers
63	59	73	55	49	72	Arr. Borgworm
207	184	192	204	178	222	<b>Provincie Luxemburg</b>
41	37	40	29	40	53	Arr. Aarlen
24	35	33	36	28	36	Arr. Bastenaken
34	34	38	40	40	31	Arr. Marche-en-Famenne
65	47	49	57	40	61	Arr. Neufchâteau
43	31	32	42	30	41	Arr. Virton
367	407	346	384	366	419	<b>Provincie Namen</b>
79	117	104	88	80	105	Arr. Dinant
241	235	194	242	230	250	Arr. Namen
47	55	48	54	56	64	Arr. Philippeville

**Sterfgevallen en sterftecijfer (‰) per geslacht en weekdag***Per weekdag*

	Absolute cijfers			Sterftecijfers ‰		
	M + V	Mannen	Vrouwen	M + V	Mannen	Vrouwen
<b>Algemeen totaal</b>	<b>105.642</b>	<b>52.436</b>	<b>53.206</b>	<b>10,25</b>	<b>10,40</b>	<b>10,10</b>
Maandag	15.068	7.600	7.468	1,46	1,51	1,42
Dinsdag	15.612	7.732	7.880	1,51	1,53	1,50
Woensdag	15.180	7.485	7.695	1,47	1,48	1,46
Donderdag	15.358	7.579	7.779	1,49	1,50	1,48
Vrijdag	15.079	7.520	7.559	1,46	1,49	1,44
Zaterdag	14.758	7.281	7.477	1,43	1,44	1,42
Zondag	14.587	7.239	7.348	1,41	1,44	1,39

*Per feestdag*

	Absolute cijfers			Sterftecijfers ‰		
	M + V	Mannen	Vrouwen	M + V	Mannen	Vrouwen
<b>Totaal feestdagen</b>	<b>3.951</b>	<b>1.938</b>	<b>2.013</b>	<b>0,38</b>	<b>0,38</b>	<b>0,38</b>
Nieuwjaar	328	156	172	0,03	0,03	0,03
Pasen	290	161	129	0,03	0,03	0,02
Paasmaandag	290	151	139	0,03	0,03	0,03
Feest van de arbeid	276	122	154	0,03	0,02	0,03
O.L.H. Hemelvaart	267	117	150	0,03	0,02	0,03
Pinksteren	263	123	140	0,03	0,02	0,03
Pinkstermaandag	268	134	134	0,03	0,03	0,03
Nationale feestdag	258	127	131	0,03	0,03	0,02
O.L.V. Hemelvaart	266	133	133	0,03	0,03	0,03
Allerheiligen	261	125	136	0,03	0,02	0,03
Allerzielen	289	136	153	0,03	0,03	0,03
Wapenstilstand	257	145	112	0,02	0,03	0,02
Kerstmis	304	143	161	0,03	0,03	0,03
2de Kerstdag	334	165	169	0,03	0,03	0,03

**Maandelijks en dagelijkse evolutie van de sterfgevallen per geslacht**

*Dagelijkse evolutie grafiek*

**Absolute cijfers**

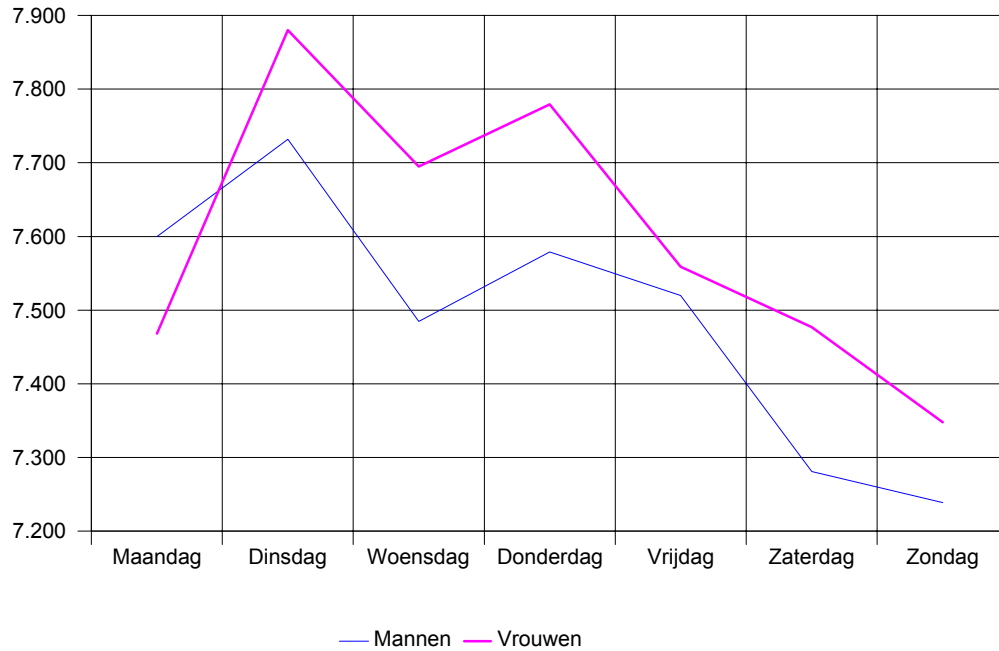

*Maandelijks evolutie grafiek*

**Absolute cijfers**

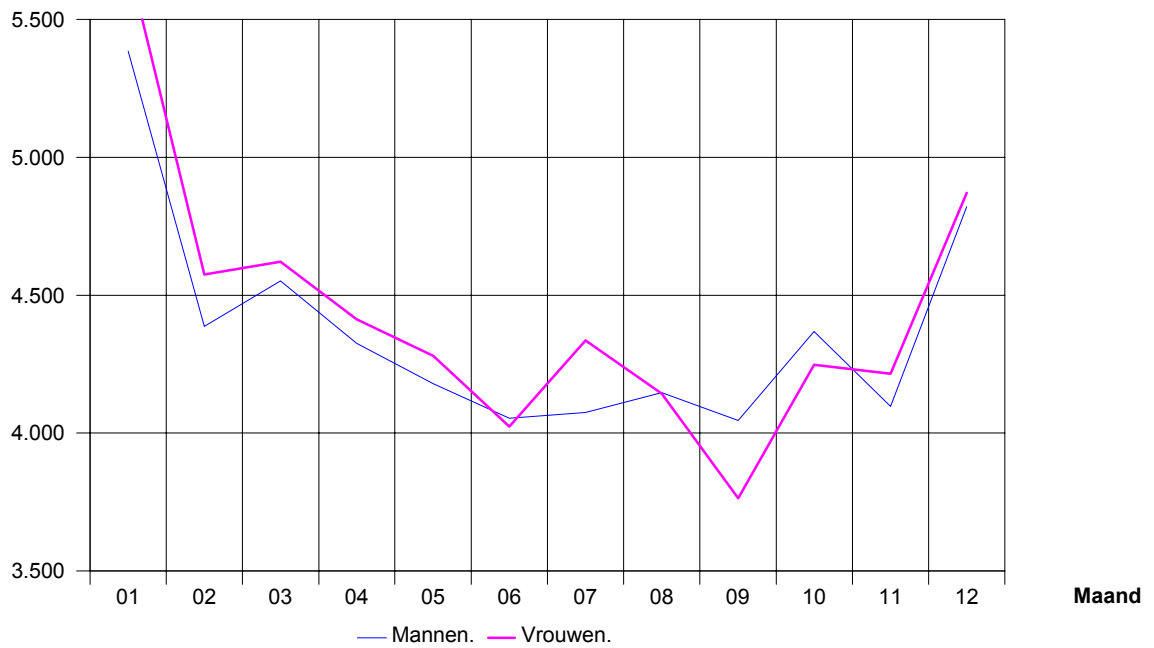

## Dagelijkse evolutie van de sterfgevallen per geslacht

Dag	Geslacht	Totaal	Januari	Februari	Maart	April	Mei	Juni
<b>Totaal</b>	<b>M + V</b>	<b>105.642</b>	<b>11.100</b>	<b>8.962</b>	<b>9.173</b>	<b>8.738</b>	<b>8.459</b>	<b>8.078</b>
	<b>Mannen</b>	<b>52.436</b>	<b>5.385</b>	<b>4.387</b>	<b>4.552</b>	<b>4.325</b>	<b>4.179</b>	<b>4.054</b>
	<b>Vrouwen</b>	<b>53.206</b>	<b>5.715</b>	<b>4.575</b>	<b>4.621</b>	<b>4.413</b>	<b>4.280</b>	<b>4.024</b>
01	<b>M + V</b>	<b>3.378</b>	<b>328</b>	<b>341</b>	<b>292</b>	<b>290</b>	<b>276</b>	<b>247</b>
	Mannen	1.628	156	167	147	151	122	112
	Vrouwen	1.750	172	174	145	139	154	135
02	<b>M + V</b>	<b>3.445</b>	<b>283</b>	<b>348</b>	<b>289</b>	<b>308</b>	<b>272</b>	<b>257</b>
	Mannen	1.730	148	159	140	158	131	139
	Vrouwen	1.715	135	189	149	150	141	118
03	<b>M + V</b>	<b>3.552</b>	<b>415</b>	<b>356</b>	<b>306</b>	<b>295</b>	<b>265</b>	<b>289</b>
	Mannen	1.802	203	181	149	142	135	155
	Vrouwen	1.750	212	175	157	153	130	134
04	<b>M + V</b>	<b>3.604</b>	<b>362</b>	<b>347</b>	<b>345</b>	<b>304</b>	<b>261</b>	<b>325</b>
	Mannen	1.786	163	179	169	146	134	171
	Vrouwen	1.818	199	168	176	158	127	154
05	<b>M + V</b>	<b>3.538</b>	<b>362</b>	<b>387</b>	<b>307</b>	<b>318</b>	<b>268</b>	<b>283</b>
	Mannen	1.747	171	180	171	164	118	133
	Vrouwen	1.791	191	207	136	154	150	150
06	<b>M + V</b>	<b>3.464</b>	<b>328</b>	<b>349</b>	<b>345</b>	<b>291</b>	<b>272</b>	<b>262</b>
	Mannen	1.720	167	160	164	148	134	134
	Vrouwen	1.744	161	189	181	143	138	128
07	<b>M + V</b>	<b>3.383</b>	<b>378</b>	<b>306</b>	<b>294</b>	<b>282</b>	<b>276</b>	<b>249</b>
	Mannen	1.662	187	156	149	142	120	110
	Vrouwen	1.721	191	150	145	140	156	139
08	<b>M + V</b>	<b>3.434</b>	<b>345</b>	<b>352</b>	<b>301</b>	<b>290</b>	<b>266</b>	<b>281</b>
	Mannen	1.759	190	175	147	147	138	139
	Vrouwen	1.675	155	177	154	143	128	142
09	<b>M + V</b>	<b>3.358</b>	<b>321</b>	<b>331</b>	<b>287</b>	<b>278</b>	<b>267</b>	<b>262</b>
	Mannen	1.674	160	176	141	120	117	132
	Vrouwen	1.684	161	155	146	158	150	130
10	<b>M + V</b>	<b>3.416</b>	<b>357</b>	<b>297</b>	<b>277</b>	<b>313</b>	<b>281</b>	<b>250</b>
	Mannen	1.669	165	136	141	161	143	126
	Vrouwen	1.747	192	161	136	152	138	124
11	<b>M + V</b>	<b>3.429</b>	<b>369</b>	<b>322</b>	<b>299</b>	<b>297</b>	<b>270</b>	<b>255</b>
	Mannen	1.688	185	142	144	155	128	125
	Vrouwen	1.741	184	180	155	142	142	130
12	<b>M + V</b>	<b>3.415</b>	<b>342</b>	<b>351</b>	<b>296</b>	<b>292</b>	<b>251</b>	<b>271</b>
	Mannen	1.708	144	181	143	155	146	146
	Vrouwen	1.707	198	170	153	137	105	125
13	<b>M + V</b>	<b>3.530</b>	<b>372</b>	<b>331</b>	<b>307</b>	<b>267</b>	<b>282</b>	<b>254</b>
	Mannen	1.738	181	162	135	137	140	122
	Vrouwen	1.792	191	169	172	130	142	132
14	<b>M + V</b>	<b>3.506</b>	<b>350</b>	<b>316</b>	<b>304</b>	<b>288</b>	<b>299</b>	<b>281</b>
	Mannen	1.715	165	138	155	139	147	137
	Vrouwen	1.791	185	178	149	149	152	144
15	<b>M + V</b>	<b>3.432</b>	<b>370</b>	<b>293</b>	<b>307</b>	<b>303</b>	<b>292</b>	<b>288</b>
	Mannen	1.752	191	144	158	152	143	166
	Vrouwen	1.680	179	149	149	151	149	122
16	<b>M + V</b>	<b>3.487</b>	<b>375</b>	<b>278</b>	<b>288</b>	<b>300</b>	<b>295</b>	<b>278</b>
	Mannen	1.746	180	146	136	141	146	142
	Vrouwen	1.741	195	132	152	159	149	136

Jul	Augustus	September	Oktober	November	December	Geslacht	Dag
<b>8.411</b>	<b>8.291</b>	<b>7.810</b>	<b>8.616</b>	<b>8.312</b>	<b>9.692</b>	<b>M + V</b>	<b>Totaal</b>
<b>4.075</b>	<b>4.147</b>	<b>4.046</b>	<b>4.368</b>	<b>4.097</b>	<b>4.821</b>	<b>Mannen</b>	
<b>4.336</b>	<b>4.144</b>	<b>3.764</b>	<b>4.248</b>	<b>4.215</b>	<b>4.871</b>	<b>Vrouwen</b>	
<b>264</b>	<b>311</b>	<b>231</b>	<b>241</b>	<b>261</b>	<b>296</b>	<b>M + V</b>	01
136	151	98	117	125	146	Mannen	
128	160	133	124	136	150	Vrouwen	
<b>283</b>	<b>288</b>	<b>237</b>	<b>310</b>	<b>289</b>	<b>281</b>	<b>M + V</b>	02
135	158	132	159	136	135	Mannen	
148	130	105	151	153	146	Vrouwen	
<b>256</b>	<b>275</b>	<b>251</b>	<b>295</b>	<b>284</b>	<b>265</b>	<b>M + V</b>	03
142	135	128	164	135	133	Mannen	
114	140	123	131	149	132	Vrouwen	
<b>273</b>	<b>238</b>	<b>268</b>	<b>299</b>	<b>284</b>	<b>298</b>	<b>M + V</b>	04
131	116	143	140	143	151	Mannen	
142	122	125	159	141	147	Vrouwen	
<b>250</b>	<b>237</b>	<b>299</b>	<b>267</b>	<b>274</b>	<b>286</b>	<b>M + V</b>	05
118	125	150	137	127	153	Mannen	
132	112	149	130	147	133	Vrouwen	
<b>260</b>	<b>248</b>	<b>245</b>	<b>272</b>	<b>274</b>	<b>318</b>	<b>M + V</b>	06
144	118	118	142	129	162	Mannen	
116	130	127	130	145	156	Vrouwen	
<b>256</b>	<b>247</b>	<b>270</b>	<b>272</b>	<b>282</b>	<b>271</b>	<b>M + V</b>	07
122	137	131	134	136	138	Mannen	
134	110	139	138	146	133	Vrouwen	
<b>269</b>	<b>257</b>	<b>259</b>	<b>273</b>	<b>277</b>	<b>264</b>	<b>M + V</b>	08
139	127	131	147	141	138	Mannen	
130	130	128	126	136	126	Vrouwen	
<b>271</b>	<b>251</b>	<b>274</b>	<b>267</b>	<b>284</b>	<b>265</b>	<b>M + V</b>	09
131	130	140	141	147	139	Mannen	
140	121	134	126	137	126	Vrouwen	
<b>277</b>	<b>247</b>	<b>241</b>	<b>298</b>	<b>289</b>	<b>289</b>	<b>M + V</b>	10
128	126	123	141	143	136	Mannen	
149	121	118	157	146	153	Vrouwen	
<b>265</b>	<b>240</b>	<b>229</b>	<b>278</b>	<b>257</b>	<b>348</b>	<b>M + V</b>	11
121	113	123	140	145	167	Mannen	
144	127	106	138	112	181	Vrouwen	
<b>284</b>	<b>264</b>	<b>258</b>	<b>262</b>	<b>249</b>	<b>295</b>	<b>M + V</b>	12
125	143	133	121	116	155	Mannen	
159	121	125	141	133	140	Vrouwen	
<b>260</b>	<b>242</b>	<b>283</b>	<b>278</b>	<b>321</b>	<b>333</b>	<b>M + V</b>	13
129	102	151	148	164	167	Mannen	
131	140	132	130	157	166	Vrouwen	
<b>237</b>	<b>241</b>	<b>267</b>	<b>283</b>	<b>320</b>	<b>320</b>	<b>M + V</b>	14
111	125	136	136	162	164	Mannen	
126	116	131	147	158	156	Vrouwen	
<b>245</b>	<b>266</b>	<b>237</b>	<b>260</b>	<b>257</b>	<b>314</b>	<b>M + V</b>	15
122	133	121	132	139	151	Mannen	
123	133	116	128	118	163	Vrouwen	
<b>266</b>	<b>273</b>	<b>259</b>	<b>319</b>	<b>255</b>	<b>301</b>	<b>M + V</b>	16
140	129	149	167	119	151	Mannen	
126	144	110	152	136	150	Vrouwen	

## Dagelijkse evolutie van de sterfgevallen per geslacht - vervolg en einde

Dag	Geslacht	Totaal	Januari	Februari	Maart	April	Mei	Juni
<b>Totaal</b>	<b>M + V</b>	<b>105.642</b>	<b>11.100</b>	<b>8.962</b>	<b>9.173</b>	<b>8.738</b>	<b>8.459</b>	<b>8.078</b>
	<b>Mannen</b>	<b>52.436</b>	<b>5.385</b>	<b>4.387</b>	<b>4.552</b>	<b>4.325</b>	<b>4.179</b>	<b>4.054</b>
	<b>Vrouwen</b>	<b>53.206</b>	<b>5.715</b>	<b>4.575</b>	<b>4.621</b>	<b>4.413</b>	<b>4.280</b>	<b>4.024</b>
17	<b>M + V</b>	<b>3.438</b>	<b>366</b>	<b>281</b>	<b>303</b>	<b>267</b>	<b>274</b>	<b>263</b>
	Mannen	1.658	174	122	151	124	145	126
	Vrouwen	1.780	192	159	152	143	129	137
18	<b>M + V</b>	<b>3.550</b>	<b>349</b>	<b>320</b>	<b>281</b>	<b>292</b>	<b>292</b>	<b>314</b>
	Mannen	1.708	161	154	135	134	151	148
	Vrouwen	1.842	188	166	146	158	141	166
19	<b>M + V</b>	<b>3.533</b>	<b>361</b>	<b>326</b>	<b>302</b>	<b>307</b>	<b>263</b>	<b>290</b>
	Mannen	1.721	183	165	152	152	123	133
	Vrouwen	1.812	178	161	150	155	140	157
20	<b>M + V</b>	<b>3.384</b>	<b>370</b>	<b>293</b>	<b>282</b>	<b>261</b>	<b>268</b>	<b>294</b>
	Mannen	1.690	192	150	146	134	134	141
	Vrouwen	1.694	178	143	136	127	134	153
21	<b>M + V</b>	<b>3.602</b>	<b>371</b>	<b>323</b>	<b>291</b>	<b>304</b>	<b>307</b>	<b>248</b>
	Mannen	1.803	184	154	145	160	162	122
	Vrouwen	1.799	187	169	146	144	145	126
22	<b>M + V</b>	<b>3.600</b>	<b>407</b>	<b>304</b>	<b>310</b>	<b>329</b>	<b>267</b>	<b>282</b>
	Mannen	1.830	192	161	161	163	134	152
	Vrouwen	1.770	215	143	149	166	133	130
23	<b>M + V</b>	<b>3.413</b>	<b>368</b>	<b>302</b>	<b>295</b>	<b>323</b>	<b>248</b>	<b>231</b>
	Mannen	1.683	170	143	157	154	121	114
	Vrouwen	1.730	198	159	138	169	127	117
24	<b>M + V</b>	<b>3.521</b>	<b>379</b>	<b>310</b>	<b>259</b>	<b>312</b>	<b>269</b>	<b>288</b>
	Mannen	1.784	186	160	116	150	149	148
	Vrouwen	1.737	193	150	143	162	120	140
25	<b>M + V</b>	<b>3.463</b>	<b>371</b>	<b>349</b>	<b>277</b>	<b>286</b>	<b>252</b>	<b>258</b>
	Mannen	1.741	165	182	134	138	111	136
	Vrouwen	1.722	206	167	143	148	141	122
26	<b>M + V</b>	<b>3.472</b>	<b>340</b>	<b>302</b>	<b>289</b>	<b>259</b>	<b>264</b>	<b>271</b>
	Mannen	1.713	177	144	136	138	122	141
	Vrouwen	1.759	163	158	153	121	142	130
27	<b>M + V</b>	<b>3.325</b>	<b>335</b>	<b>250</b>	<b>281</b>	<b>281</b>	<b>262</b>	<b>268</b>
	Mannen	1.666	181	124	136	138	124	133
	Vrouwen	1.659	154	126	145	143	138	135
28	<b>M + V</b>	<b>3.317</b>	<b>347</b>	<b>297</b>	<b>300</b>	<b>251</b>	<b>264</b>	<b>220</b>
	Mannen	1.644	178	146	153	116	134	104
	Vrouwen	1.673	169	151	147	135	130	116
29	<b>M + V</b>	<b>3.239</b>	<b>343</b>		<b>299</b>	<b>264</b>	<b>273</b>	<b>278</b>
	Mannen	1.547	150		150	116	137	141
	Vrouwen	1.692	193		149	148	136	137
30	<b>M + V</b>	<b>3.304</b>	<b>370</b>		<b>270</b>	<b>286</b>	<b>273</b>	<b>241</b>
	Mannen	1.681	181		130	150	142	126
	Vrouwen	1.623	189		140	136	131	115
31	<b>M + V</b>	<b>2.110</b>	<b>366</b>		<b>290</b>		<b>290</b>	
	Mannen	1.043	155		161		148	
	Vrouwen	1.067	211		129		142	

Jul	Augustus	September	Oktober	November	December	Geslacht	Dag
<b>8.411</b>	<b>8.291</b>	<b>7.810</b>	<b>8.616</b>	<b>8.312</b>	<b>9.692</b>	<b>M + V</b>	<b>Totaal</b>
<b>4.075</b>	<b>4.147</b>	<b>4.046</b>	<b>4.368</b>	<b>4.097</b>	<b>4.821</b>	<b>Mannen</b>	
<b>4.336</b>	<b>4.144</b>	<b>3.764</b>	<b>4.248</b>	<b>4.215</b>	<b>4.871</b>	<b>Vrouwen</b>	
<b>295</b>	<b>275</b>	<b>250</b>	<b>282</b>	<b>269</b>	<b>313</b>	<b>M + V</b>	17
141	129	135	138	127	146	Mannen	
154	146	115	144	142	167	Vrouwen	
<b>257</b>	<b>327</b>	<b>244</b>	<b>270</b>	<b>252</b>	<b>352</b>	<b>M + V</b>	18
129	151	122	138	129	156	Mannen	
128	176	122	132	123	196	Vrouwen	
<b>228</b>	<b>294</b>	<b>273</b>	<b>257</b>	<b>293</b>	<b>339</b>	<b>M + V</b>	19
104	134	146	125	138	166	Mannen	
124	160	127	132	155	173	Vrouwen	
<b>233</b>	<b>306</b>	<b>250</b>	<b>270</b>	<b>253</b>	<b>304</b>	<b>M + V</b>	20
121	158	126	135	107	146	Mannen	
112	148	124	135	146	158	Vrouwen	
<b>258</b>	<b>256</b>	<b>285</b>	<b>295</b>	<b>310</b>	<b>354</b>	<b>M + V</b>	21
127	130	140	140	170	169	Mannen	
131	126	145	155	140	185	Vrouwen	
<b>264</b>	<b>269</b>	<b>251</b>	<b>269</b>	<b>314</b>	<b>334</b>	<b>M + V</b>	22
123	140	128	139	157	180	Mannen	
141	129	123	130	157	154	Vrouwen	
<b>262</b>	<b>286</b>	<b>246</b>	<b>282</b>	<b>236</b>	<b>334</b>	<b>M + V</b>	23
112	146	136	146	109	175	Mannen	
150	140	110	136	127	159	Vrouwen	
<b>274</b>	<b>264</b>	<b>256</b>	<b>267</b>	<b>283</b>	<b>360</b>	<b>M + V</b>	24
147	133	150	124	133	188	Mannen	
127	131	106	143	150	172	Vrouwen	
<b>263</b>	<b>266</b>	<b>264</b>	<b>309</b>	<b>264</b>	<b>304</b>	<b>M + V</b>	25
138	139	144	164	147	143	Mannen	
125	127	120	145	117	161	Vrouwen	
<b>298</b>	<b>279</b>	<b>301</b>	<b>287</b>	<b>248</b>	<b>334</b>	<b>M + V</b>	26
142	151	147	138	112	165	Mannen	
156	128	154	149	136	169	Vrouwen	
<b>277</b>	<b>244</b>	<b>270</b>	<b>253</b>	<b>302</b>	<b>302</b>	<b>M + V</b>	27
119	132	144	134	148	153	Mannen	
158	112	126	119	154	149	Vrouwen	
<b>264</b>	<b>276</b>	<b>255</b>	<b>259</b>	<b>264</b>	<b>320</b>	<b>M + V</b>	28
135	130	124	135	142	147	Mannen	
129	146	131	124	122	173	Vrouwen	
<b>331</b>	<b>299</b>	<b>255</b>	<b>274</b>	<b>285</b>	<b>338</b>	<b>M + V</b>	29
162	136	125	150	127	153	Mannen	
169	163	130	124	158	185	Vrouwen	
<b>398</b>	<b>263</b>	<b>302</b>	<b>299</b>	<b>282</b>	<b>320</b>	<b>M + V</b>	30
180	144	172	154	144	158	Mannen	
218	119	130	145	138	162	Vrouwen	
<b>293</b>	<b>262</b>		<b>269</b>		<b>340</b>	<b>M + V</b>	31
121	126		142		190	Mannen	
172	136		127		150	Vrouwen	

---

**Evolutie van de sterfgevallen per geslacht en leeftijdsgroep**

---

		2002	2001	2000	1999	1998	1997	1996
<b>Totaal</b>	<b>M + V</b>	<b>105.642</b>	<b>103.447</b>	<b>104.903</b>	<b>104.904</b>	<b>104.583</b>	<b>103.802</b>	<b>104.205</b>
	Mannen	52.436	51.506	52.330	52.366	52.109	51.866	52.441
	Vrouwen	53.206	51.941	52.573	52.538	52.474	51.936	51.764
<b>Minder dan 20 jaar</b>	<b>M + V</b>	<b>1.076</b>	<b>1.176</b>	<b>1.187</b>	<b>1.193</b>	<b>1.252</b>	<b>1.253</b>	<b>1.261</b>
	Mannen	661	709	716	742	742	739	771
	Vrouwen	415	467	471	451	510	514	490
<b>Van 20 tot 39 jaar</b>	<b>M + V</b>	<b>2.464</b>	<b>2.602</b>	<b>2.786</b>	<b>2.686</b>	<b>2.665</b>	<b>2.873</b>	<b>2.940</b>
	Mannen	1.725	1.833	1.961	1.908	1.847	2.021	2.072
	Vrouwen	739	769	825	778	818	852	868
<b>Van 40 tot 59 jaar</b>	<b>M + V</b>	<b>10.966</b>	<b>10.805</b>	<b>10.536</b>	<b>10.501</b>	<b>10.467</b>	<b>10.378</b>	<b>10.251</b>
	Mannen	7.112	7.044	6.861	6.896	6.686	6.705	6.642
	Vrouwen	3.854	3.761	3.675	3.605	3.781	3.673	3.609
<b>Van 60 tot 79 jaar</b>	<b>M + V</b>	<b>42.094</b>	<b>42.116</b>	<b>43.827</b>	<b>44.593</b>	<b>44.426</b>	<b>42.483</b>	<b>42.250</b>
	Mannen	25.341	25.188	26.402	26.861	26.795	25.752	25.907
	Vrouwen	16.753	16.928	17.425	17.732	17.631	16.731	16.343
<b>Van 80 tot 99 jaar</b>	<b>M + V</b>	<b>48.515</b>	<b>46.266</b>	<b>46.118</b>	<b>45.474</b>	<b>45.369</b>	<b>46.433</b>	<b>47.146</b>
	Mannen	17.523	16.666	16.330	15.889	15.971	16.591	16.991
	Vrouwen	30.992	29.600	29.788	29.585	29.398	29.842	30.155
<b>100 jaar en meer</b>	<b>M + V</b>	<b>527</b>	<b>482</b>	<b>449</b>	<b>457</b>	<b>404</b>	<b>382</b>	<b>357</b>
	Mannen	74	66	60	70	68	58	58
	Vrouwen	453	416	389	387	336	324	299

		2002	2001	2000	1999	1998	1997	1996
<b>Minder dan 5 jaar</b>	<b>M + V</b>	619	662	693	683	733	751	711
	Mannen	362	375	390	404	402	421	405
	Vrouwen	257	287	303	279	331	330	306
<b>Van 5 tot 9 jaar</b>	<b>M + V</b>	87	99	62	95	104	97	89
	Mannen	53	55	36	56	50	58	58
	Vrouwen	34	44	26	39	54	39	31
<b>Van 10 tot 14 jaar</b>	<b>M + V</b>	88	99	101	99	101	90	120
	Mannen	46	58	55	52	54	51	69
	Vrouwen	42	41	46	47	47	39	51
<b>Van 15 tot 19 jaar</b>	<b>M + V</b>	282	316	331	316	314	315	341
	Mannen	200	221	235	230	236	209	239
	Vrouwen	82	95	96	86	78	106	102
<b>Van 20 tot 24 jaar</b>	<b>M + V</b>	450	489	551	491	493	515	547
	Mannen	348	379	415	365	383	397	428
	Vrouwen	102	110	136	126	110	118	119
<b>Van 25 tot 29 jaar</b>	<b>M + V</b>	498	526	534	534	538	589	593
	Mannen	361	394	400	404	403	443	419
	Vrouwen	137	132	134	130	135	146	174
<b>Van 30 tot 34 jaar</b>	<b>M + V</b>	595	649	707	664	679	714	756
	Mannen	406	460	493	482	462	484	533
	Vrouwen	189	189	214	182	217	230	223
<b>Van 35 tot 39 jaar</b>	<b>M + V</b>	921	938	994	997	955	1.055	1.044
	Mannen	610	600	653	657	599	697	692
	Vrouwen	311	338	341	340	356	358	352
<b>Van 40 tot 44 jaar</b>	<b>M + V</b>	1.400	1.523	1.465	1.471	1.498	1.518	1.539
	Mannen	905	994	931	913	921	990	984
	Vrouwen	495	529	534	558	577	528	555



---

**Evolutie van de sterfgevallen per geslacht en leeftijdsgroep - vervolg en einde**

---

		2002	2001	2000	1999	1998	1997	1996
Van 45 tot 49 jaar	M + V	2.239	2.274	2.207	2.213	2.225	2.175	2.257
	Mannen	1.462	1.496	1.411	1.437	1.407	1.364	1.428
	Vrouwen	777	778	796	776	818	811	829
Van 50 tot 54 jaar	M + V	3.232	3.199	3.177	3.157	3.101	2.975	2.784
	Mannen	2.062	2.060	2.087	2.081	1.964	1.890	1.828
	Vrouwen	1.170	1.139	1.090	1.076	1.137	1.085	956
Van 55 tot 59 jaar	M + V	4.095	3.809	3.687	3.660	3.643	3.710	3.671
	Mannen	2.683	2.494	2.432	2.465	2.394	2.461	2.402
	Vrouwen	1.412	1.315	1.255	1.195	1.249	1.249	1.269
Van 60 tot 64 jaar	M + V	5.057	5.112	5.315	5.556	5.587	5.620	5.929
	Mannen	3.291	3.402	3.445	3.684	3.699	3.709	4.011
	Vrouwen	1.766	1.710	1.870	1.872	1.888	1.911	1.918
Van 65 tot 69 jaar	M + V	7.919	8.052	8.516	8.872	9.256	9.236	9.379
	Mannen	5.125	5.197	5.619	5.806	6.035	6.017	6.127
	Vrouwen	2.794	2.855	2.897	3.066	3.221	3.219	3.252
Van 70 tot 74 jaar	M + V	12.038	12.073	12.678	12.721	13.283	13.240	13.749
	Mannen	7.409	7.346	7.802	7.827	8.204	8.236	8.492
	Vrouwen	4.629	4.727	4.876	4.894	5.079	5.004	5.257
Van 75 tot 79 jaar	M + V	17.080	16.879	17.318	17.444	16.300	14.387	13.193
	Mannen	9.516	9.243	9.536	9.544	8.857	7.790	7.277
	Vrouwen	7.564	7.636	7.782	7.900	7.443	6.597	5.916
Van 80 tot 84 jaar	M + V	17.439	15.272	14.324	14.116	15.310	16.947	18.071
	Mannen	8.112	7.083	6.603	6.353	6.855	7.540	8.053
	Vrouwen	9.327	8.189	7.721	7.763	8.455	9.407	10.018
Van 85 tot 89 jaar	M + V	15.974	16.796	17.829	17.581	17.341	17.066	16.947
	Mannen	5.672	6.072	6.296	6.180	6.005	5.944	5.824
	Vrouwen	10.302	10.724	11.533	11.401	11.336	11.122	11.123
Van 90 tot 94 jaar	M + V	11.457	10.795	10.687	10.556	9.870	9.691	9.556
	Mannen	3.021	2.842	2.767	2.750	2.535	2.550	2.550
	Vrouwen	8.436	7.953	7.920	7.806	7.335	7.141	7.006
Van 95 tot 99 jaar	M + V	3.645	3.403	3.278	3.221	2.848	2.729	2.572
	Mannen	718	669	664	606	576	557	564
	Vrouwen	2.927	2.734	2.614	2.615	2.272	2.172	2.008
Van 100 tot 104 jaar	M + V	500	450	430	433	386	371	350
	Mannen	70	62	58	67	65	56	58
	Vrouwen	430	388	372	366	321	315	292
Van 105 tot 109 jaar	M + V	26	32	18	22	18	10	6
	Mannen	4	4	2	3	3	2	0
	Vrouwen	22	28	16	19	15	8	6
Van 110 tot 114 jaar	M + V	1	0	1	2	0	1	1
	Mannen	0	0	0	0	0	0	0
	Vrouwen	1	0	1	2	0	1	1

---

**Evolutie in indexcijfers (basis 1993 = 100) van de sterfgevallen per geslacht en leeftijdsgroep**

		2002	2001	2000	1999	1998	1997	1996
<b>Totaal</b>	<b>M + V</b>	<b>99,02</b>	<b>96,96</b>	<b>98,32</b>	<b>98,32</b>	<b>98,02</b>	<b>97,29</b>	<b>97,67</b>
	Mannen	97,43	95,70	97,24	97,30	96,82	96,37	97,44
	Vrouwen	100,63	98,24	99,43	99,36	99,24	98,23	97,90
<b>Minder dan 20 jaar</b>	<b>M + V</b>	<b>63,78</b>	<b>69,71</b>	<b>70,36</b>	<b>70,72</b>	<b>74,21</b>	<b>74,27</b>	<b>74,75</b>
	Mannen	62,77	67,33	68,00	70,47	70,47	70,18	73,22
	Vrouwen	65,46	73,66	74,29	71,14	80,44	81,07	77,29
<b>Van 20 tot 39 jaar</b>	<b>M + V</b>	<b>78,67</b>	<b>83,08</b>	<b>88,95</b>	<b>85,76</b>	<b>85,09</b>	<b>91,73</b>	<b>93,87</b>
	Mannen	76,87	81,68	87,39	85,03	82,31	90,06	92,34
	Vrouwen	83,22	86,60	92,91	87,61	92,12	95,95	97,75
<b>Van 40 tot 59 jaar</b>	<b>M + V</b>	<b>106,93</b>	<b>105,36</b>	<b>102,74</b>	<b>102,40</b>	<b>102,07</b>	<b>101,20</b>	<b>99,96</b>
	Mannen	106,48	105,46	102,72	103,25	100,10	100,39	99,45
	Vrouwen	107,77	105,17	102,77	100,81	105,73	102,71	100,92
<b>Van 60 tot 79 jaar</b>	<b>M + V</b>	<b>96,38</b>	<b>96,43</b>	<b>100,34</b>	<b>102,10</b>	<b>101,71</b>	<b>97,27</b>	<b>96,73</b>
	Mannen	95,34	94,77	99,33	101,06	100,81	96,89	97,47
	Vrouwen	97,98	99,01	101,91	103,71	103,12	97,85	95,58
<b>Van 80 tot 99 jaar</b>	<b>M + V</b>	<b>101,80</b>	<b>97,09</b>	<b>96,77</b>	<b>95,42</b>	<b>95,20</b>	<b>97,44</b>	<b>98,93</b>
	Mannen	101,87	96,88	94,93	92,37	92,84	96,45	98,77
	Vrouwen	101,77	97,20	97,82	97,15	96,54	97,99	99,02
<b>100 jaar en meer</b>	<b>M + V</b>	<b>184,27</b>	<b>168,53</b>	<b>156,99</b>	<b>159,79</b>	<b>141,26</b>	<b>133,57</b>	<b>124,83</b>
	Mannen	121,31	108,20	98,36	114,75	111,48	95,08	95,08
	Vrouwen	201,33	184,89	172,89	172,00	149,33	144,00	132,89

		2002	2001	2000	1999	1998	1997	1996
<b>Minder dan 5 jaar</b>	<b>M + V</b>	55,92	59,80	62,60	61,70	66,21	67,84	64,23
	Mannen	54,19	56,14	58,38	60,48	60,18	63,02	60,63
	Vrouwen	58,54	65,38	69,02	63,55	75,40	75,17	69,70
<b>Van 5 tot 9 jaar</b>	<b>M + V</b>	90,63	103,13	64,58	98,96	108,33	101,04	92,71
	Mannen	103,92	107,84	70,59	109,80	98,04	113,73	113,73
	Vrouwen	75,56	97,78	57,78	86,67	120,00	86,67	68,89
<b>Van 10 tot 14 jaar</b>	<b>M + V</b>	74,58	83,90	85,59	83,90	85,59	76,27	101,69
	Mannen	66,67	84,06	79,71	75,36	78,26	73,91	100,00
	Vrouwen	85,71	83,67	93,88	95,92	95,92	79,59	104,08
<b>Van 15 tot 19 jaar</b>	<b>M + V</b>	77,05	86,34	90,44	86,34	85,79	86,07	93,17
	Mannen	75,47	83,40	88,68	86,79	89,06	78,87	90,19
	Vrouwen	81,19	94,06	95,05	85,15	77,23	104,95	100,99
<b>Van 20 tot 24 jaar</b>	<b>M + V</b>	72,00	78,24	88,16	78,56	78,88	82,40	87,52
	Mannen	73,11	79,62	87,18	76,68	80,46	83,40	89,92
	Vrouwen	68,46	73,83	91,28	84,56	73,83	79,19	79,87
<b>Van 25 tot 29 jaar</b>	<b>M + V</b>	72,81	76,90	78,07	78,07	78,65	86,11	86,70
	Mannen	70,51	76,95	78,13	78,91	78,71	86,52	81,84
	Vrouwen	79,65	76,74	77,91	75,58	78,49	84,88	101,16
<b>Van 30 tot 34 jaar</b>	<b>M + V</b>	77,27	84,29	91,82	86,23	88,18	92,73	98,18
	Mannen	72,24	81,85	87,72	85,77	82,21	86,12	94,84
	Vrouwen	90,87	90,87	102,88	87,50	104,33	110,58	107,21
<b>Van 35 tot 39 jaar</b>	<b>M + V</b>	87,46	89,08	94,40	94,68	90,69	100,19	99,15
	Mannen	87,90	86,46	94,09	94,67	86,31	100,43	99,71
	Vrouwen	86,63	94,15	94,99	94,71	99,16	99,72	98,05
<b>Van 40 tot 44 jaar</b>	<b>M + V</b>	89,69	97,57	93,85	94,23	95,96	97,25	98,59
	Mannen	92,92	102,05	95,59	93,74	94,56	101,64	101,03
	Vrouwen	84,33	90,12	90,97	95,06	98,30	89,95	94,55

**Evolutie in indexcijfers (basis 1993 = 100) van de sterfgevallen per geslacht en leeftijdsgroep**

		2002	2001	2000	1999	1998	1997	1996
Van 45 tot 49 jaar	M + V	104,38	106,01	102,89	103,17	103,73	101,40	105,22
	Mannen	102,81	105,20	99,23	101,05	98,95	95,92	100,42
	Vrouwen	107,47	107,61	110,10	107,33	113,14	112,17	114,66
Van 50 tot 54 jaar	M + V	129,59	128,27	127,39	126,58	124,34	119,29	111,63
	Mannen	128,96	128,83	130,52	130,14	122,83	118,20	114,32
	Vrouwen	130,73	127,26	121,79	120,22	127,04	121,23	106,82
Van 55 tot 59 jaar	M + V	100,99	93,93	90,92	90,26	89,84	91,49	90,53
	Mannen	99,96	92,92	90,61	91,84	89,20	91,69	89,49
	Vrouwen	102,99	95,92	91,54	87,16	91,10	91,10	92,56
Van 60 tot 64 jaar	M + V	76,47	77,30	80,37	84,02	84,49	84,98	89,66
	Mannen	74,09	76,59	77,56	82,94	83,27	83,50	90,30
	Vrouwen	81,35	78,77	86,14	86,23	86,96	88,02	88,35
Van 65 tot 69 jaar	M + V	78,07	79,38	83,96	87,47	91,26	91,06	92,47
	Mannen	77,38	78,47	84,84	87,66	91,12	90,85	92,51
	Vrouwen	79,38	81,11	82,30	87,10	91,51	91,45	92,39
Van 70 tot 74 jaar	M + V	92,30	92,57	97,21	97,54	101,85	101,52	105,42
	Mannen	92,67	91,88	97,59	97,90	102,61	103,01	106,22
	Vrouwen	91,72	93,66	96,61	96,97	100,63	99,15	104,16
Van 75 tot 79 jaar	M + V	123,06	121,62	124,78	125,69	117,44	103,66	95,06
	Mannen	126,56	122,93	126,83	126,93	117,79	103,60	96,78
	Vrouwen	118,93	120,06	122,36	124,21	117,03	103,73	93,02
Van 80 tot 84 jaar	M + V	88,83	77,79	72,96	71,90	77,98	86,32	92,05
	Mannen	94,51	82,52	76,93	74,02	79,87	87,85	93,83
	Vrouwen	84,41	74,12	69,88	70,26	76,52	85,14	90,67
Van 85 tot 89 jaar	M + V	95,09	99,99	106,14	104,66	103,23	101,60	100,89
	Mannen	98,94	105,91	109,82	107,80	104,74	103,68	101,59
	Vrouwen	93,10	96,92	104,23	103,04	102,45	100,52	100,52
Van 90 tot 94 jaar	M + V	128,33	120,91	119,70	118,23	110,55	108,55	107,03
	Mannen	127,47	119,92	116,75	116,03	106,96	107,59	107,59
	Vrouwen	128,64	121,27	120,77	119,03	111,85	108,89	106,83
Van 95 tot 99 jaar	M + V	158,69	148,15	142,71	140,23	123,99	118,81	111,97
	Mannen	139,15	129,65	128,68	117,44	111,63	107,95	109,30
	Vrouwen	164,35	153,51	146,77	146,83	127,57	121,95	112,75

## Evolutie van de indeling (in %) van de sterfgevallen per geslacht en leeftijdsgroep

		2002	2001	2000	1999	1998	1997	1996
<b>Totaal</b>	<b>M + V</b>	<b>100,00</b>	<b>100,00</b>	<b>100,00</b>	<b>100,00</b>	<b>100,00</b>	<b>100,00</b>	<b>100,00</b>
	Mannen	100,00	100,00	100,00	100,00	100,00	100,00	100,00
	Vrouwen	100,00	100,00	100,00	100,00	100,00	100,00	100,00
<b>Minder dan 20 jaar</b>	<b>M + V</b>	<b>1,02</b>	<b>1,14</b>	<b>1,13</b>	<b>1,14</b>	<b>1,20</b>	<b>1,21</b>	<b>1,21</b>
	Mannen	1,26	1,38	1,37	1,42	1,42	1,42	1,47
	Vrouwen	0,78	0,90	0,90	0,86	0,97	0,99	0,95
<b>Van 20 tot 39 jaar</b>	<b>M + V</b>	<b>2,33</b>	<b>2,52</b>	<b>2,66</b>	<b>2,56</b>	<b>2,55</b>	<b>2,77</b>	<b>2,82</b>
	Mannen	3,29	3,56	3,75	3,64	3,54	3,90	3,95
	Vrouwen	1,39	1,48	1,57	1,48	1,56	1,64	1,68
<b>Van 40 tot 59 jaar</b>	<b>M + V</b>	<b>10,38</b>	<b>10,44</b>	<b>10,04</b>	<b>10,01</b>	<b>10,01</b>	<b>10,00</b>	<b>9,84</b>
	Mannen	13,56	13,68	13,11	13,17	12,83	12,93	12,67
	Vrouwen	7,24	7,24	6,99	6,86	7,21	7,07	6,97
<b>Van 60 tot 79 jaar</b>	<b>M + V</b>	<b>39,85</b>	<b>40,71</b>	<b>41,78</b>	<b>42,51</b>	<b>42,48</b>	<b>40,93</b>	<b>40,55</b>
	Mannen	48,33	48,90	50,45	51,29	51,42	49,65	49,40
	Vrouwen	31,49	32,59	33,14	33,75	33,60	32,21	31,57
<b>Van 80 tot 99 jaar</b>	<b>M + V</b>	<b>45,92</b>	<b>44,72</b>	<b>43,96</b>	<b>43,35</b>	<b>43,38</b>	<b>44,73</b>	<b>45,24</b>
	Mannen	33,42	32,36	31,21	30,34	30,65	31,99	32,40
	Vrouwen	58,25	56,99	56,66	56,31	56,02	57,46	58,25
<b>100 jaar en meer</b>	<b>M + V</b>	<b>0,50</b>	<b>0,47</b>	<b>0,43</b>	<b>0,44</b>	<b>0,39</b>	<b>0,37</b>	<b>0,34</b>
	Mannen	0,14	0,13	0,11	0,13	0,13	0,11	0,11
	Vrouwen	0,85	0,80	0,74	0,74	0,64	0,62	0,58

		1999	1998	1997	1996	1995	1994	1993
<b>Minder dan 5 jaar</b>	<b>M + V</b>	<b>0,65</b>	<b>0,70</b>	<b>0,72</b>	<b>0,68</b>			
	Mannen	0,77	0,77	0,81	0,77			
	Vrouwen	0,53	0,63	0,64	0,59			
<b>Van 5 tot 9 jaar</b>	<b>M + V</b>	<b>0,09</b>	<b>0,10</b>	<b>0,09</b>	<b>0,09</b>			
	Mannen	0,11	0,10	0,11	0,11			
	Vrouwen	0,07	0,10	0,08	0,06			
<b>Van 10 tot 14 jaar</b>	<b>M + V</b>	<b>0,09</b>	<b>0,10</b>	<b>0,09</b>	<b>0,12</b>			
	Mannen	0,10	0,10	0,10	0,13			
	Vrouwen	0,09	0,09	0,08	0,10			
<b>Van 15 tot 19 jaar</b>	<b>M + V</b>	<b>0,30</b>	<b>0,30</b>	<b>0,30</b>	<b>0,33</b>			
	Mannen	0,44	0,45	0,40	0,46			
	Vrouwen	0,16	0,15	0,20	0,20			
<b>Van 20 tot 24 jaar</b>	<b>M + V</b>	<b>0,47</b>	<b>0,47</b>	<b>0,50</b>	<b>0,52</b>			
	Mannen	0,70	0,73	0,77	0,82			
	Vrouwen	0,24	0,21	0,23	0,23			
<b>Van 25 tot 29 jaar</b>	<b>M + V</b>	<b>0,51</b>	<b>0,51</b>	<b>0,57</b>	<b>0,57</b>			
	Mannen	0,77	0,77	0,85	0,80			
	Vrouwen	0,25	0,26	0,28	0,34			
<b>Van 30 tot 34 jaar</b>	<b>M + V</b>	<b>0,63</b>	<b>0,65</b>	<b>0,69</b>	<b>0,73</b>			
	Mannen	0,92	0,89	0,93	1,02			
	Vrouwen	0,35	0,41	0,44	0,43			
<b>Van 35 tot 39 jaar</b>	<b>M + V</b>	<b>0,95</b>	<b>0,91</b>	<b>1,02</b>	<b>1,00</b>			
	Mannen	1,25	1,15	1,34	1,32			
	Vrouwen	0,65	0,68	0,69	0,68			
<b>Van 40 tot 44 jaar</b>	<b>M + V</b>	<b>1,40</b>	<b>1,43</b>	<b>1,46</b>	<b>1,48</b>			
	Mannen	1,74	1,77	1,91	1,88			
	Vrouwen	1,06	1,10	1,02	1,07			

**Evolutie van de indeling (in %) van de sterfgevallen per geslacht en leeftijdsgroep -  
vervolg en einde**

		1999	1998	1997	1996	1995	1994	1993
Van 45 tot 49 jaar	M + V	<b>2,11</b>	<b>2,13</b>	<b>2,10</b>	<b>2,17</b>			
	Mannen	2,74	2,70	2,63	2,72			
	Vrouwen	1,48	1,56	1,56	1,60			
Van 50 tot 54 jaar	M + V	<b>3,01</b>	<b>2,97</b>	<b>2,87</b>	<b>2,67</b>			
	Mannen	3,97	3,77	3,64	3,49			
	Vrouwen	2,05	2,17	2,09	1,85			
Van 55 tot 59 jaar	M + V	<b>3,49</b>	<b>3,48</b>	<b>3,57</b>	<b>3,52</b>			
	Mannen	4,71	4,59	4,74	4,58			
	Vrouwen	2,27	2,38	2,40	2,45			
Van 60 tot 64 jaar	M + V	<b>5,30</b>	<b>5,34</b>	<b>5,41</b>	<b>5,69</b>			
	Mannen	7,04	7,10	7,15	7,65			
	Vrouwen	3,56	3,60	3,68	3,71			
Van 65 tot 69 jaar	M + V	<b>8,46</b>	<b>8,85</b>	<b>8,90</b>	<b>9,00</b>			
	Mannen	11,09	11,58	11,60	11,68			
	Vrouwen	5,84	6,14	6,20	6,28			
Van 70 tot 74 jaar	M + V	<b>12,13</b>	<b>12,70</b>	<b>12,76</b>	<b>13,19</b>			
	Mannen	14,95	15,74	15,88	16,19			
	Vrouwen	9,32	9,68	9,63	10,16			
Van 75 tot 79 jaar	M + V	<b>16,63</b>	<b>15,59</b>	<b>13,86</b>	<b>12,66</b>			
	Mannen	18,23	17,00	15,02	13,88			
	Vrouwen	15,04	14,18	12,70	11,43			
Van 80 tot 84 jaar	M + V	<b>13,46</b>	<b>14,64</b>	<b>16,33</b>	<b>17,34</b>			
	Mannen	12,13	13,16	14,54	15,36			
	Vrouwen	14,78	16,11	18,11	19,35			
Van 85 tot 89 jaar	M + V	<b>16,76</b>	<b>16,58</b>	<b>16,44</b>	<b>16,26</b>			
	Mannen	11,80	11,52	11,46	11,11			
	Vrouwen	21,70	21,60	21,41	21,49			
Van 90 tot 94 jaar	M + V	<b>10,06</b>	<b>9,44</b>	<b>9,34</b>	<b>9,17</b>			
	Mannen	5,25	4,86	4,92	4,86			
	Vrouwen	14,86	13,98	13,75	13,53			
Van 95 tot 99 jaar	M + V	<b>3,07</b>	<b>2,72</b>	<b>2,63</b>	<b>2,47</b>			
	Mannen	1,16	1,11	1,07	1,08			
	Vrouwen	4,98	4,33	4,18	3,88			

---

**Evolutie van het sterftecijfer (‰) per geslacht en leeftijdsgroep**

---

		2002	2001	2000	1999	1998	1997	1996
<b>Totaal</b>	<b>M + V</b>	10,18	10,22	10,25	10,27	10,26	10,21	10,27
	Mannen	10,39	10,44	10,46	10,49	10,46	10,43	10,58
	Vrouwen	9,97	10,02	10,04	10,06	10,07	9,99	9,98
<b>Minder dan 20 jaar</b>	<b>M + V</b>	0,50	0,49	0,49	0,49	0,52	0,51	0,52
	Mannen	0,60	0,60	0,60	0,60	0,60	0,59	0,62
	Vrouwen	0,38	0,38	0,38	0,38	0,43	0,43	0,41
<b>Van 20 tot 39 jaar</b>	<b>M + V</b>	0,94	0,93	0,93	0,92	0,90	0,96	0,98
	Mannen	1,32	1,31	1,30	1,29	1,23	1,33	1,36
	Vrouwen	0,55	0,55	0,54	0,54	0,56	0,58	0,59
<b>Van 40 tot 59 jaar</b>	<b>M + V</b>	3,76	3,85	3,92	3,98	4,03	4,05	4,06
	Mannen	4,91	5,03	5,12	5,20	5,12	5,21	5,24
	Vrouwen	2,59	2,66	2,71	2,75	2,92	2,88	2,87
<b>Van 60 tot 79 jaar</b>	<b>M + V</b>	24,08	23,81	23,67	23,83	24,13	23,45	23,64
	Mannen	32,11	31,83	31,72	31,96	32,42	31,70	32,33
	Vrouwen	17,46	17,23	17,09	17,20	17,38	16,75	16,57
<b>Van 80 tot 99 jaar</b>	<b>M + V</b>	115,36	121,47	127,89	128,98	124,65	123,25	122,28
	Mannen	129,81	139,16	149,66	152,90	148,45	148,06	147,79
	Vrouwen	108,85	113,70	118,62	118,98	114,66	112,75	111,45
<b>100 jaar en meer</b>	<b>M + V</b>	421,98	466,33	498,36	494,05	456,50	467,56	485,71
	Mannen	522,39	564,52	608,70	598,29	535,43	517,86	574,26
	Vrouwen	407,80	452,10	482,54	478,96	443,27	459,57	471,61

		2002	2001	2000	1999	1998	1997	1996
Minder dan 5 jaar	<b>M + V</b>	1,19	1,18	1,18	1,18	1,25	1,26	1,18
	Mannen	1,37	1,37	1,37	1,36	1,34	1,39	1,31
	Vrouwen	0,99	0,99	0,99	0,99	1,16	1,14	1,04
Van 5 tot 9 jaar	<b>M + V</b>	0,16	0,16	0,15	0,15	0,17	0,16	0,15
	Mannen	0,18	0,18	0,18	0,17	0,16	0,18	0,18
	Vrouwen	0,13	0,13	0,13	0,13	0,18	0,13	0,10
Van 10 tot 14 jaar	<b>M + V</b>	0,16	0,16	0,16	0,17	0,17	0,15	0,20
	Mannen	0,16	0,16	0,17	0,17	0,18	0,17	0,22
	Vrouwen	0,15	0,16	0,16	0,16	0,16	0,13	0,17
Van 15 tot 19 jaar	<b>M + V</b>	0,52	0,52	0,51	0,51	0,50	0,51	0,55
	Mannen	0,75	0,74	0,73	0,73	0,74	0,66	0,76
	Vrouwen	0,29	0,29	0,29	0,28	0,26	0,35	0,34
Van 20 tot 24 jaar	<b>M + V</b>	0,76	0,77	0,78	0,78	0,78	0,80	0,82
	Mannen	1,13	1,14	1,15	1,15	1,19	1,21	1,27
	Vrouwen	0,40	0,40	0,41	0,41	0,35	0,37	0,36
Van 25 tot 29 jaar	<b>M + V</b>	0,81	0,79	0,76	0,75	0,74	0,80	0,80
	Mannen	1,21	1,18	1,14	1,12	1,10	1,19	1,11
	Vrouwen	0,40	0,39	0,38	0,37	0,38	0,40	0,48
Van 30 tot 34 jaar	<b>M + V</b>	0,89	0,89	0,87	0,85	0,85	0,89	0,93
	Mannen	1,28	1,27	1,25	1,22	1,14	1,18	1,29
	Vrouwen	0,50	0,49	0,49	0,48	0,56	0,58	0,56
Van 35 tot 39 jaar	<b>M + V</b>	1,23	1,23	1,23	1,24	1,19	1,32	1,32
	Mannen	1,60	1,60	1,60	1,61	1,47	1,72	1,73
	Vrouwen	0,85	0,85	0,85	0,85	0,90	0,91	0,91
Van 40 tot 44 jaar	<b>M + V</b>	1,85	1,88	1,89	1,92	1,99	2,04	2,10
	Mannen	2,28	2,31	2,33	2,36	2,42	2,63	2,65
	Vrouwen	1,42	1,44	1,45	1,47	1,55	1,44	1,54

**Evolutie van het sterftecijfer (‰) per geslacht en leeftijdsgroep - vervolg en einde**

		2002	2001	2000	1999	1998	1997	1996
Van 45 tot 49 jaar	<b>M + V</b>	3,01	3,06	3,10	3,13	3,16	3,10	3,20
	Mannen	3,87	3,94	3,99	4,02	3,95	3,84	4,00
	Vrouwen	2,12	2,17	2,20	2,23	2,35	2,34	2,38
Van 50 tot 54 jaar	<b>M + V</b>	4,58	4,56	4,69	4,82	4,92	5,02	5,11
	Mannen	6,00	5,97	6,14	6,31	6,20	6,35	6,69
	Vrouwen	3,14	3,13	3,22	3,30	3,63	3,68	3,51
Van 55 tot 59 jaar	<b>M + V</b>	6,36	6,92	7,11	7,19	7,12	7,08	6,77
	Mannen	8,61	9,39	9,66	9,80	9,49	9,54	9,01
	Vrouwen	4,14	4,48	4,60	4,64	4,81	4,69	4,60
Van 60 tot 64 jaar	<b>M + V</b>	11,09	10,72	10,57	10,54	10,60	10,49	10,82
	Mannen	15,17	14,68	14,50	14,46	14,54	14,39	15,24
	Vrouwen	7,25	7,00	6,89	6,87	6,92	6,87	6,73
Van 65 tot 69 jaar	<b>M + V</b>	17,75	17,40	17,02	16,90	17,54	17,65	18,08
	Mannen	24,82	24,40	23,94	23,84	24,75	24,94	25,71
	Vrouwen	11,53	11,27	10,99	10,89	11,35	11,42	11,60
Van 70 tot 74 jaar	<b>M + V</b>	27,18	27,51	27,79	27,76	28,92	28,80	29,86
	Mannen	37,98	38,69	39,21	39,30	41,19	41,48	42,82
	Vrouwen	18,68	18,81	18,96	18,89	19,52	19,16	20,06
Van 75 tot 79 jaar	<b>M + V</b>	45,52	45,67	45,98	48,35	49,89	49,18	50,71
	Mannen	62,02	62,54	63,32	66,78	68,71	67,86	71,66
	Vrouwen	34,45	34,45	34,55	36,26	37,63	37,12	37,30
Van 80 tot 84 jaar	<b>M + V</b>	65,20	74,04	82,99	82,43	81,48	82,29	82,75
	Mannen	83,20	95,46	108,86	110,37	108,92	109,36	110,77
	Vrouwen	55,40	62,55	69,48	68,29	67,66	68,66	68,76
Van 85 tot 89 jaar	<b>M + V</b>	148,57	139,66	136,05	139,21	140,30	141,57	142,76
	Mannen	183,72	173,33	170,57	176,55	177,88	182,47	182,33
	Vrouwen	134,61	126,36	122,60	124,89	126,18	126,43	128,19
Van 90 tot 94 jaar	<b>M + V</b>	215,47	220,77	226,10	229,56	224,16	229,32	232,52
	Mannen	257,39	267,51	276,10	279,19	267,52	278,99	284,44
	Vrouwen	203,77	207,97	212,54	216,03	212,27	215,62	218,03
Van 95 tot 99 jaar	<b>M + V</b>	310,22	321,62	336,36	355,68	336,56	342,19	349,88
	Mannen	352,53	357,52	375,46	404,00	405,92	399,57	413,19
	Vrouwen	301,82	314,30	328,44	346,08	322,59	330,04	335,45

**Indeling (in %) van sterfgevallen per geslacht en leeftijdsgroep**

% van sterfgevallen

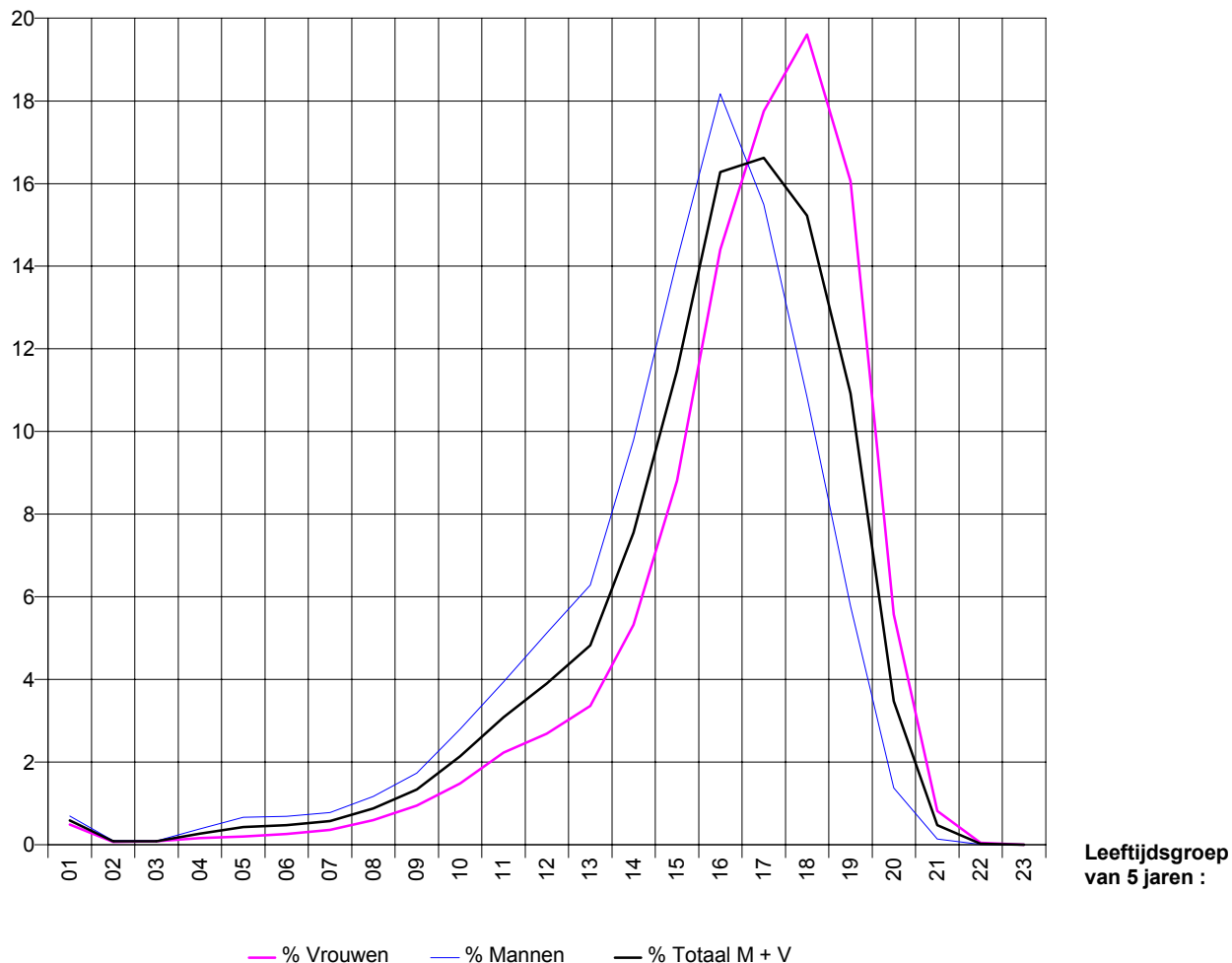

**Leeftijdsgroep van 5 jaren :**

- |                            |                            |                            |
|----------------------------|----------------------------|----------------------------|
| 01 : van 0 tot 4 jaar;     | 02 : van 5 tot 9 jaar;     | 03 : van 10 tot 14 jaar;   |
| 04 : van 15 tot 19 jaar;   | 05 : van 20 tot 24 jaar;   | 06 : van 25 tot 29 jaar;   |
| 07 : van 30 tot 34 jaar;   | 08 : van 35 tot 39 jaar;   | 09 : van 40 tot 44 jaar;   |
| 10 : van 45 tot 49 jaar;   | 11 : van 50 tot 54 jaar;   | 12 : van 55 tot 59 jaar;   |
| 13 : van 60 tot 64 jaar;   | 14 : van 65 tot 69 jaar;   | 15 : van 70 tot 74 jaar;   |
| 16 : van 75 tot 79 jaar;   | 17 : van 80 tot 84 jaar;   | 18 : van 85 tot 89 jaar;   |
| 19 : van 90 tot 94 jaar;   | 20 : van 95 tot 99 jaar;   | 21 : van 100 tot 104 jaar; |
| 22 : van 105 tot 109 jaar; | 23 : van 110 tot 114 jaar. |                            |



**Sterfecijfer (‰) van pesonen van 65 jaar en meer per arrondissement**  
*Mannen en vrouwen*

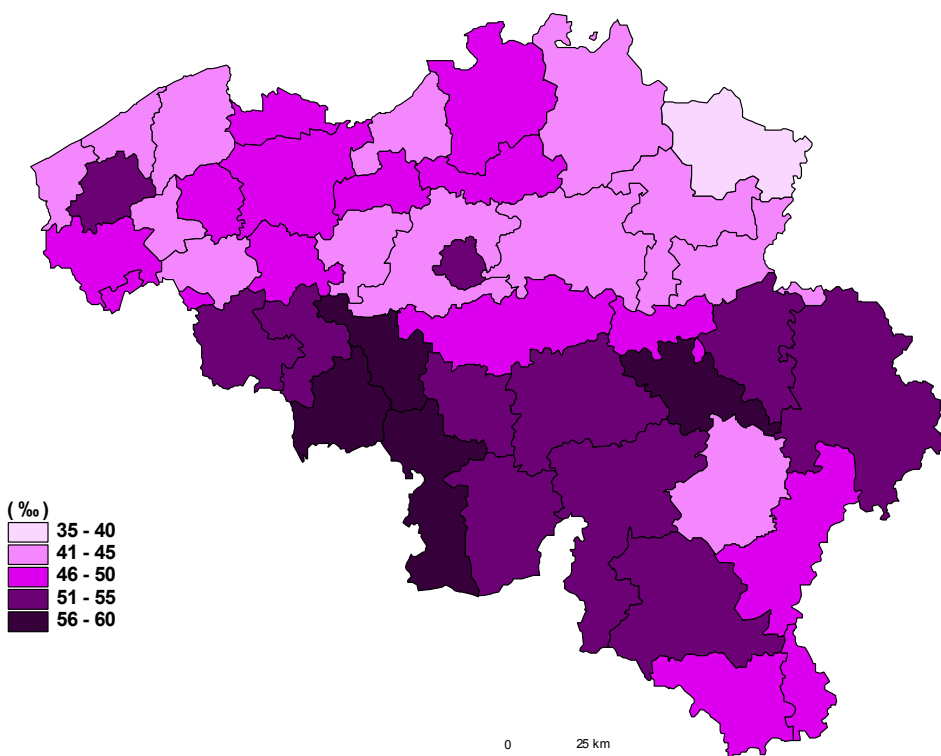

## Sterfgevallen naar leeftijdsgroep en geslacht per arrondissement

		Totaal	Minder dan 20 jaar	Van 20 tot 39 jaar	Van 40 tot 59 jaar	Van 60 tot 79 jaar	Van 80 tot 99 jaar	100 jaar en meer	Minder dan 5 jaar
<b>België</b>	<b>M + V</b>	<b>105.642</b>	<b>1.076</b>	<b>2.464</b>	<b>10.966</b>	<b>42.094</b>	<b>48.515</b>	<b>527</b>	<b>619</b>
	<b>Mannen</b>	<b>52.436</b>	<b>661</b>	<b>1.725</b>	<b>7.112</b>	<b>25.341</b>	<b>17.523</b>	<b>74</b>	<b>362</b>
	<b>Vrouwen</b>	<b>53.206</b>	<b>415</b>	<b>739</b>	<b>3.854</b>	<b>16.753</b>	<b>30.992</b>	<b>453</b>	<b>257</b>
<i>Brussels Hoofdstedelijk Gewest</i>	<b>M + V</b>	<b>10.294</b>	<b>121</b>	<b>230</b>	<b>1.026</b>	<b>3.702</b>	<b>5.141</b>	<b>74</b>	<b>86</b>
	Mannen	4.671	79	154	653	2.114	1.663	8	54
	Vrouwen	5.623	42	76	373	1.588	3.478	66	32
<i>Vlaams Gewest</i>	<b>M + V</b>	<b>57.925</b>	<b>593</b>	<b>1.281</b>	<b>5.534</b>	<b>23.114</b>	<b>27.121</b>	<b>282</b>	<b>337</b>
	Mannen	29.234	362	880	3.538	14.146	10.263	45	200
	Vrouwen	28.691	231	401	1.996	8.968	16.858	237	137
<b>Provincie Antwerpen</b>	<b>M + V</b>	<b>16.382</b>	<b>165</b>	<b>340</b>	<b>1.474</b>	<b>6.511</b>	<b>7.815</b>	<b>77</b>	<b>100</b>
	Mannen	8.077	96	231	913	3.904	2.920	13	58
	Vrouwen	8.305	69	109	561	2.607	4.895	64	42
Arrondissement Antwerpen	<b>M + V</b>	<b>9.831</b>	<b>94</b>	<b>178</b>	<b>869</b>	<b>3.863</b>	<b>4.771</b>	<b>56</b>	<b>56</b>
	Mannen	4.722	58	124	549	2.265	1.717	9	33
	Vrouwen	5.109	36	54	320	1.598	3.054	47	23
Arrondissement Mechelen	<b>M + V</b>	<b>3.188</b>	<b>36</b>	<b>66</b>	<b>252</b>	<b>1.209</b>	<b>1.613</b>	<b>12</b>	<b>22</b>
	Mannen	1.568	17	40	159	737	614	1	11
	Vrouwen	1.620	19	26	93	472	999	11	11
Arrondissement Turnhout	<b>M + V</b>	<b>3.363</b>	<b>35</b>	<b>96</b>	<b>353</b>	<b>1.439</b>	<b>1.431</b>	<b>9</b>	<b>22</b>
	Mannen	1.787	21	67	205	902	589	3	14
	Vrouwen	1.576	14	29	148	537	842	6	8
<b>Provincie Limburg</b>	<b>M + V</b>	<b>6.355</b>	<b>89</b>	<b>174</b>	<b>642</b>	<b>2.858</b>	<b>2.561</b>	<b>31</b>	<b>53</b>
	Mannen	3.390	54	125	389	1.802	1.011	9	34
	Vrouwen	2.965	35	49	253	1.056	1.550	22	19
Arrondissement Hasselt	<b>M + V</b>	<b>3.164</b>	<b>44</b>	<b>77</b>	<b>329</b>	<b>1.396</b>	<b>1.297</b>	<b>21</b>	<b>27</b>
	Mannen	1.641	25	51	188	859	515	3	16
	Vrouwen	1.523	19	26	141	537	782	18	11
Arrondissement Maaseik	<b>M + V</b>	<b>1.557</b>	<b>27</b>	<b>48</b>	<b>150</b>	<b>704</b>	<b>621</b>	<b>7</b>	<b>16</b>
	Mannen	847	19	38	85	451	250	4	13
	Vrouwen	710	8	10	65	253	371	3	3
Arrondissement Tongeren	<b>M + V</b>	<b>1.634</b>	<b>18</b>	<b>49</b>	<b>163</b>	<b>758</b>	<b>643</b>	<b>3</b>	<b>10</b>
	Mannen	902	10	36	116	492	246	2	5
	Vrouwen	732	8	13	47	266	397	1	5
<b>Provincie Oost-Vlaanderen</b>	<b>M + V</b>	<b>13.953</b>	<b>138</b>	<b>332</b>	<b>1.391</b>	<b>5.442</b>	<b>6.581</b>	<b>69</b>	<b>76</b>
	Mannen	7.003	90	227	925	3.281	2.470	10	45
	Vrouwen	6.950	48	105	466	2.161	4.111	59	31
Arrondissement Aalst	<b>M + V</b>	<b>2.745</b>	<b>17</b>	<b>77</b>	<b>304</b>	<b>1.148</b>	<b>1.186</b>	<b>13</b>	<b>8</b>
	Mannen	1.421	12	49	214	701	442	3	5
	Vrouwen	1.324	5	28	90	447	744	10	3
Arrondissement Dendermonde	<b>M + V</b>	<b>1.965</b>	<b>18</b>	<b>42</b>	<b>217</b>	<b>787</b>	<b>895</b>	<b>6</b>	<b>8</b>
	Mannen	1.002	14	35	153	467	333	0	6
	Vrouwen	963	4	7	64	320	562	6	2
Arrondissement Eeklo	<b>M + V</b>	<b>840</b>	<b>7</b>	<b>19</b>	<b>74</b>	<b>318</b>	<b>418</b>	<b>4</b>	<b>4</b>
	Mannen	423	2	13	46	200	160	2	2
	Vrouwen	417	5	6	28	118	258	2	2
Arrondissement Gent	<b>M + V</b>	<b>5.126</b>	<b>58</b>	<b>118</b>	<b>496</b>	<b>1.926</b>	<b>2.496</b>	<b>32</b>	<b>33</b>
	Mannen	2.497	37	76	322	1.134	924	4	17
	Vrouwen	2.629	21	42	174	792	1.572	28	16

Van 5 tot 9 jaar	Van 10 tot 14 jaar	Van 15 tot 19 jaar	Van 20 tot 24 jaar	Van 25 tot 29 jaar	Van 30 tot 34 jaar	Van 35 tot 39 jaar		
<b>87</b>	<b>88</b>	<b>282</b>	<b>450</b>	<b>498</b>	<b>595</b>	<b>921</b>	<b>M + V</b>	<b>België</b>
<b>53</b>	<b>46</b>	<b>200</b>	<b>348</b>	<b>361</b>	<b>406</b>	<b>610</b>	<b>Mannen</b>	
<b>34</b>	<b>42</b>	<b>82</b>	<b>102</b>	<b>137</b>	<b>189</b>	<b>311</b>	<b>Vrouwen</b>	
<b>7</b>	<b>11</b>	<b>17</b>	<b>39</b>	<b>46</b>	<b>59</b>	<b>86</b>	<b>M + V</b>	<i>Brussels Hoofdstedelijk Gewest</i>
5	6	14	28	31	44	51	Mannen	
2	5	3	11	15	15	35	Vrouwen	
<b>50</b>	<b>47</b>	<b>159</b>	<b>253</b>	<b>244</b>	<b>306</b>	<b>478</b>	<b>M + V</b>	<i>Vlaams Gewest</i>
25	25	112	189	176	214	301	Mannen	
25	22	47	64	68	92	177	Vrouwen	
<b>12</b>	<b>16</b>	<b>37</b>	<b>64</b>	<b>60</b>	<b>85</b>	<b>131</b>	<b>M + V</b>	<b>Provincie Antwerpen</b>
5	10	23	48	45	59	79	Mannen	
7	6	14	16	15	26	52	Vrouwen	
<b>6</b>	<b>13</b>	<b>19</b>	<b>31</b>	<b>29</b>	<b>45</b>	<b>73</b>	<b>M + V</b>	Arrondissement Antwerpen
4	7	14	24	18	35	47	Mannen	
2	6	5	7	11	10	26	Vrouwen	
<b>4</b>	<b>1</b>	<b>9</b>	<b>15</b>	<b>12</b>	<b>12</b>	<b>27</b>	<b>M + V</b>	Arrondissement Mechelen
1	1	4	10	9	6	15	Mannen	
3	0	5	5	3	6	12	Vrouwen	
<b>2</b>	<b>2</b>	<b>9</b>	<b>18</b>	<b>19</b>	<b>28</b>	<b>31</b>	<b>M + V</b>	Arrondissement Turnhout
0	2	5	14	18	18	17	Mannen	
2	0	4	4	1	10	14	Vrouwen	
<b>10</b>	<b>5</b>	<b>21</b>	<b>39</b>	<b>38</b>	<b>46</b>	<b>51</b>	<b>M + V</b>	<b>Provincie Limburg</b>
5	2	13	33	27	32	33	Mannen	
5	3	8	6	11	14	18	Vrouwen	
<b>5</b>	<b>3</b>	<b>9</b>	<b>12</b>	<b>14</b>	<b>23</b>	<b>28</b>	<b>M + V</b>	Arrondissement Hasselt
2	1	6	8	10	15	18	Mannen	
3	2	3	4	4	8	10	Vrouwen	
<b>2</b>	<b>1</b>	<b>8</b>	<b>14</b>	<b>15</b>	<b>10</b>	<b>9</b>	<b>M + V</b>	Arrondissement Maaseik
1	0	5	13	11	8	6	Mannen	
1	1	3	1	4	2	3	Vrouwen	
<b>3</b>	<b>1</b>	<b>4</b>	<b>13</b>	<b>9</b>	<b>13</b>	<b>14</b>	<b>M + V</b>	Arrondissement Tongeren
2	1	2	12	6	9	9	Mannen	
1	0	2	1	3	4	5	Vrouwen	
<b>13</b>	<b>10</b>	<b>39</b>	<b>77</b>	<b>57</b>	<b>65</b>	<b>133</b>	<b>M + V</b>	<b>Provincie Oost-Vlaanderen</b>
8	6	31	54	37	46	90	Mannen	
5	4	8	23	20	19	43	Vrouwen	
<b>2</b>	<b>1</b>	<b>6</b>	<b>15</b>	<b>9</b>	<b>16</b>	<b>37</b>	<b>M + V</b>	Arrondissement Aalst
2	0	5	13	3	13	20	Mannen	
0	1	1	2	6	3	17	Vrouwen	
<b>2</b>	<b>1</b>	<b>7</b>	<b>11</b>	<b>7</b>	<b>6</b>	<b>18</b>	<b>M + V</b>	Arrondissement Dendermonde
1	1	6	9	6	6	14	Mannen	
1	0	1	2	1	0	4	Vrouwen	
<b>0</b>	<b>0</b>	<b>3</b>	<b>6</b>	<b>3</b>	<b>4</b>	<b>6</b>	<b>M + V</b>	Arrondissement Eeklo
0	0	0	5	3	2	3	Mannen	
0	0	3	1	0	2	3	Vrouwen	
<b>5</b>	<b>5</b>	<b>15</b>	<b>26</b>	<b>24</b>	<b>22</b>	<b>46</b>	<b>M + V</b>	Arrondissement Gent
2	5	13	15	14	14	33	Mannen	
3	0	2	11	10	8	13	Vrouwen	

## Sterfgevallen naar leeftijdsgroep en geslacht per arrondissement - vervolg

		Van 40 tot 44 jaar	Van 45 tot 49 jaar	Van 50 tot 54 jaar	Van 55 tot 59 jaar	Van 60 tot 64 jaar	Van 65 tot 69 jaar	Van 70 tot 74 jaar	Van 75 tot 79 jaar
<b>België</b>	<b>M + V</b>	<b>1.400</b>	<b>2.239</b>	<b>3.232</b>	<b>4.095</b>	<b>5.057</b>	<b>7.919</b>	<b>12.038</b>	<b>17.080</b>
	<b>Mannen</b>	<b>905</b>	<b>1.462</b>	<b>2.062</b>	<b>2.683</b>	<b>3.291</b>	<b>5.125</b>	<b>7.409</b>	<b>9.516</b>
	<b>Vrouwen</b>	<b>495</b>	<b>777</b>	<b>1.170</b>	<b>1.412</b>	<b>1.766</b>	<b>2.794</b>	<b>4.629</b>	<b>7.564</b>
<i>Brussels Hoofdstedelijk Gewest</i>	<b>M + V</b>	<b>130</b>	<b>212</b>	<b>297</b>	<b>387</b>	<b>485</b>	<b>700</b>	<b>974</b>	<b>1.543</b>
	Mannen	80	135	197	241	304	406	569	835
	Vrouwen	50	77	100	146	181	294	405	708
<i>Vlaams Gewest</i>	<b>M + V</b>	<b>659</b>	<b>1.073</b>	<b>1.586</b>	<b>2.216</b>	<b>2.756</b>	<b>4.449</b>	<b>6.629</b>	<b>9.280</b>
	Mannen	420	690	966	1.462	1.795	2.922	4.173	5.256
	Vrouwen	239	383	620	754	961	1.527	2.456	4.024
<b>Provincie Antwerpen</b>	<b>M + V</b>	<b>183</b>	<b>272</b>	<b>411</b>	<b>608</b>	<b>775</b>	<b>1.259</b>	<b>1.844</b>	<b>2.633</b>
	Mannen	118	163	228	404	492	802	1.135	1.475
	Vrouwen	65	109	183	204	283	457	709	1.158
Arrondissement Antwerpen	<b>M + V</b>	<b>114</b>	<b>172</b>	<b>240</b>	<b>343</b>	<b>466</b>	<b>714</b>	<b>1.095</b>	<b>1.588</b>
	Mannen	74	110	139	226	288	441	669	867
	Vrouwen	40	62	101	117	178	273	426	721
Arrondissement Mechelen	<b>M + V</b>	<b>32</b>	<b>39</b>	<b>72</b>	<b>109</b>	<b>137</b>	<b>230</b>	<b>338</b>	<b>504</b>
	Mannen	25	26	31	77	92	144	216	285
	Vrouwen	7	13	41	32	45	86	122	219
Arrondissement Turnhout	<b>M + V</b>	<b>37</b>	<b>61</b>	<b>99</b>	<b>156</b>	<b>172</b>	<b>315</b>	<b>411</b>	<b>541</b>
	Mannen	19	27	58	101	112	217	250	323
	Vrouwen	18	34	41	55	60	98	161	218
<b>Provincie Limburg</b>	<b>M + V</b>	<b>79</b>	<b>121</b>	<b>196</b>	<b>246</b>	<b>352</b>	<b>574</b>	<b>836</b>	<b>1.096</b>
	Mannen	47	74	121	147	233	388	541	640
	Vrouwen	32	47	75	99	119	186	295	456
Arrondissement Hasselt	<b>M + V</b>	<b>43</b>	<b>62</b>	<b>93</b>	<b>131</b>	<b>161</b>	<b>277</b>	<b>422</b>	<b>536</b>
	Mannen	25	38	57	68	102	185	264	308
	Vrouwen	18	24	36	63	59	92	158	228
Arrondissement Maaseik	<b>M + V</b>	<b>19</b>	<b>31</b>	<b>47</b>	<b>53</b>	<b>98</b>	<b>150</b>	<b>192</b>	<b>264</b>
	Mannen	11	16	25	33	62	103	128	158
	Vrouwen	8	15	22	20	36	47	64	106
Arrondissement Tongeren	<b>M + V</b>	<b>17</b>	<b>28</b>	<b>56</b>	<b>62</b>	<b>93</b>	<b>147</b>	<b>222</b>	<b>296</b>
	Mannen	11	20	39	46	69	100	149	174
	Vrouwen	6	8	17	16	24	47	73	122
<b>Provincie Oost-Vlaanderen</b>	<b>M + V</b>	<b>173</b>	<b>269</b>	<b>394</b>	<b>555</b>	<b>671</b>	<b>1.081</b>	<b>1.541</b>	<b>2.149</b>
	Mannen	110	186	255	374	421	715	958	1.187
	Vrouwen	63	83	139	181	250	366	583	962
Arrondissement Aalst	<b>M + V</b>	<b>28</b>	<b>66</b>	<b>79</b>	<b>131</b>	<b>137</b>	<b>233</b>	<b>347</b>	<b>431</b>
	Mannen	21	51	54	88	89	152	222	238
	Vrouwen	7	15	25	43	48	81	125	193
Arrondissement Dendermonde	<b>M + V</b>	<b>30</b>	<b>42</b>	<b>56</b>	<b>89</b>	<b>118</b>	<b>163</b>	<b>206</b>	<b>300</b>
	Mannen	17	31	40	65	71	112	123	161
	Vrouwen	13	11	16	24	47	51	83	139
Arrondissement Eeklo	<b>M + V</b>	<b>11</b>	<b>12</b>	<b>21</b>	<b>30</b>	<b>41</b>	<b>59</b>	<b>88</b>	<b>130</b>
	Mannen	7	5	14	20	21	45	57	77
	Vrouwen	4	7	7	10	20	14	31	53
Arrondissement Gent	<b>M + V</b>	<b>65</b>	<b>94</b>	<b>148</b>	<b>189</b>	<b>225</b>	<b>375</b>	<b>558</b>	<b>768</b>
	Mannen	41	62	91	128	143	234	334	423
	Vrouwen	24	32	57	61	82	141	224	345

Van 80 tot 84 jaar	Van 85 tot 89 jaar	Van 90 tot 94 jaar	Van 95 tot 99 jaar	Van 100 tot 104 jaar	Van 105 tot 109 jaar	Van 110 tot 114 jaar		
<b>17.439</b>	<b>15.974</b>	<b>11.457</b>	<b>3.645</b>	<b>500</b>	<b>26</b>	<b>1</b>	<b>M + V</b>	<b>België</b>
<b>8.112</b>	<b>5.672</b>	<b>3.021</b>	<b>718</b>	<b>70</b>	<b>4</b>	<b>0</b>	<b>Mannen</b>	
<b>9.327</b>	<b>10.302</b>	<b>8.436</b>	<b>2.927</b>	<b>430</b>	<b>22</b>	<b>1</b>	<b>Vrouwen</b>	
<b>1.723</b>	<b>1.681</b>	<b>1.274</b>	<b>463</b>	<b>70</b>	<b>4</b>	<b>0</b>	<b>M + V</b>	<i>Brussels Hoofdstedelijk Gewest</i>
738	566	288	71	8	0	0	Mannen	
985	1.115	986	392	62	4	0	Vrouwen	
<b>9.607</b>	<b>9.007</b>	<b>6.474</b>	<b>2.033</b>	<b>266</b>	<b>15</b>	<b>1</b>	<b>M + V</b>	<i>Vlaams Gewest</i>
4.611	3.361	1.846	445	42	3	0	Mannen	
4.996	5.646	4.628	1.588	224	12	1	Vrouwen	
<b>2.848</b>	<b>2.588</b>	<b>1.799</b>	<b>580</b>	<b>75</b>	<b>2</b>	<b>0</b>	<b>M + V</b>	<b>Provincie Antwerpen</b>
1.368	960	471	121	13	0	0	Mannen	
1.480	1.628	1.328	459	62	2	0	Vrouwen	
<b>1.723</b>	<b>1.559</b>	<b>1.104</b>	<b>385</b>	<b>55</b>	<b>1</b>	<b>0</b>	<b>M + V</b>	Arrondissement Antwerpen
799	563	275	80	9	0	0	Mannen	
924	996	829	305	46	1	0	Vrouwen	
<b>565</b>	<b>556</b>	<b>377</b>	<b>115</b>	<b>12</b>	<b>0</b>	<b>0</b>	<b>M + V</b>	Arrondissement Mechelen
289	198	110	17	1	0	0	Mannen	
276	358	267	98	11	0	0	Vrouwen	
<b>560</b>	<b>473</b>	<b>318</b>	<b>80</b>	<b>8</b>	<b>1</b>	<b>0</b>	<b>M + V</b>	Arrondissement Turnhout
280	199	86	24	3	0	0	Mannen	
280	274	232	56	5	1	0	Vrouwen	
<b>1.011</b>	<b>849</b>	<b>535</b>	<b>166</b>	<b>28</b>	<b>3</b>	<b>0</b>	<b>M + V</b>	<b>Provincie Limburg</b>
502	305	162	42	9	0	0	Mannen	
509	544	373	124	19	3	0	Vrouwen	
<b>510</b>	<b>432</b>	<b>279</b>	<b>76</b>	<b>18</b>	<b>3</b>	<b>0</b>	<b>M + V</b>	Arrondissement Hasselt
264	146	87	18	3	0	0	Mannen	
246	286	192	58	15	3	0	Vrouwen	
<b>236</b>	<b>214</b>	<b>124</b>	<b>47</b>	<b>7</b>	<b>0</b>	<b>0</b>	<b>M + V</b>	Arrondissement Maaseik
118	82	39	11	4	0	0	Mannen	
118	132	85	36	3	0	0	Vrouwen	
<b>265</b>	<b>203</b>	<b>132</b>	<b>43</b>	<b>3</b>	<b>0</b>	<b>0</b>	<b>M + V</b>	Arrondissement Tongeren
120	77	36	13	2	0	0	Mannen	
145	126	96	30	1	0	0	Vrouwen	
<b>2.288</b>	<b>2.177</b>	<b>1.616</b>	<b>500</b>	<b>64</b>	<b>5</b>	<b>0</b>	<b>M + V</b>	<b>Provincie Oost-Vlaanderen</b>
1.087	809	469	105	9	1	0	Mannen	
1.201	1.368	1.147	395	55	4	0	Vrouwen	
<b>446</b>	<b>401</b>	<b>262</b>	<b>77</b>	<b>12</b>	<b>1</b>	<b>0</b>	<b>M + V</b>	Arrondissement Aalst
195	156	80	11	2	1	0	Mannen	
251	245	182	66	10	0	0	Vrouwen	
<b>336</b>	<b>294</b>	<b>213</b>	<b>52</b>	<b>5</b>	<b>1</b>	<b>0</b>	<b>M + V</b>	Arrondissement Dendermonde
152	111	58	12	0	0	0	Mannen	
184	183	155	40	5	1	0	Vrouwen	
<b>146</b>	<b>131</b>	<b>105</b>	<b>36</b>	<b>4</b>	<b>0</b>	<b>0</b>	<b>M + V</b>	Arrondissement Eeklo
66	48	33	13	2	0	0	Mannen	
80	83	72	23	2	0	0	Vrouwen	
<b>834</b>	<b>809</b>	<b>634</b>	<b>219</b>	<b>30</b>	<b>2</b>	<b>0</b>	<b>M + V</b>	Arrondissement Gent
398	300	187	39	4	0	0	Mannen	
436	509	447	180	26	2	0	Vrouwen	

## Sterfgevallen naar leeftijdsgroep en geslacht per arrondissement - vervolg

		<b>Totaal</b>	Minder dan 20 jaar	Van 20 tot 39 jaar	Van 40 tot 59 jaar	Van 60 tot 79 jaar	Van 80 tot 99 jaar	100 jaar en meer	Minder dan 5 jaar
Arrondissement Oudenaarde	<b>M + V</b>	<b>1.255</b>	<b>11</b>	<b>29</b>	<b>122</b>	<b>457</b>	<b>626</b>	<b>10</b>	<b>6</b>
	Mannen	631	8	22	79	281	240	1	4
	Vrouwen	624	3	7	43	176	386	9	2
Arrondissement Sint-Niklaas	<b>M + V</b>	<b>2.022</b>	<b>27</b>	<b>47</b>	<b>178</b>	<b>806</b>	<b>960</b>	<b>4</b>	<b>17</b>
	Mannen	1.029	17	32	111	498	371	0	11
	Vrouwen	993	10	15	67	308	589	4	6
Arrondissement Halle-Vilvoorde	<b>M + V</b>	<b>5.143</b>	<b>38</b>	<b>90</b>	<b>501</b>	<b>2.120</b>	<b>2.368</b>	<b>26</b>	<b>20</b>
	Mannen	2.564	24	62	324	1.265	886	3	15
	Vrouwen	2.579	14	28	177	855	1.482	23	5
Arrondissement Leuven	<b>M + V</b>	<b>4.390</b>	<b>43</b>	<b>96</b>	<b>409</b>	<b>1.657</b>	<b>2.170</b>	<b>15</b>	<b>22</b>
	Mannen	2.218	23	60	258	1.051	825	1	11
	Vrouwen	2.172	20	36	151	606	1.345	14	11
<b>Provincie West-Vlaanderen</b>	<b>M + V</b>	<b>11.702</b>	<b>120</b>	<b>249</b>	<b>1.117</b>	<b>4.526</b>	<b>5.626</b>	<b>64</b>	<b>66</b>
	Mannen	5.982	75	175	729	2.843	2.151	9	37
	Vrouwen	5.720	45	74	388	1.683	3.475	55	29
Arrondissement Brugge	<b>M + V</b>	<b>2.751</b>	<b>25</b>	<b>58</b>	<b>258</b>	<b>1.005</b>	<b>1.388</b>	<b>17</b>	<b>17</b>
	Mannen	1.386	16	38	161	617	552	2	10
	Vrouwen	1.365	9	20	97	388	836	15	7
Arrondissement Diksmuide	<b>M + V</b>	<b>556</b>	<b>5</b>	<b>8</b>	<b>50</b>	<b>237</b>	<b>256</b>	<b>0</b>	<b>0</b>
	Mannen	302	4	7	37	158	96	0	0
	Vrouwen	254	1	1	13	79	160	0	0
Arrondissement Ieper	<b>M + V</b>	<b>1.073</b>	<b>11</b>	<b>27</b>	<b>91</b>	<b>420</b>	<b>519</b>	<b>5</b>	<b>7</b>
	Mannen	556	7	19	56	261	213	0	4
	Vrouwen	517	4	8	35	159	306	5	3
Arrondissement Kortrijk	<b>M + V</b>	<b>2.757</b>	<b>34</b>	<b>55</b>	<b>282</b>	<b>1.073</b>	<b>1.300</b>	<b>13</b>	<b>21</b>
	Mannen	1.387	20	35	176	692	460	4	12
	Vrouwen	1.370	14	20	106	381	840	9	9
Arrondissement Oostende	<b>M + V</b>	<b>1.648</b>	<b>12</b>	<b>42</b>	<b>170</b>	<b>679</b>	<b>738</b>	<b>7</b>	<b>5</b>
	Mannen	835	9	34	111	420	261	0	4
	Vrouwen	813	3	8	59	259	477	7	1
Arrondissement Roeselare	<b>M + V</b>	<b>1.325</b>	<b>19</b>	<b>27</b>	<b>136</b>	<b>506</b>	<b>626</b>	<b>11</b>	<b>8</b>
	Mannen	706	10	21	100	323	249	3	2
	Vrouwen	619	9	6	36	183	377	8	6
Arrondissement Tielt	<b>M + V</b>	<b>900</b>	<b>6</b>	<b>18</b>	<b>72</b>	<b>332</b>	<b>465</b>	<b>7</b>	<b>4</b>
	Mannen	445	2	11	50	205	177	0	2
	Vrouwen	455	4	7	22	127	288	7	2
Arrondissement Veurne	<b>M + V</b>	<b>692</b>	<b>8</b>	<b>14</b>	<b>58</b>	<b>274</b>	<b>334</b>	<b>4</b>	<b>4</b>
	Mannen	365	7	10	38	167	143	0	3
	Vrouwen	327	1	4	20	107	191	4	1
<b>Waals Gewest</b>	<b>M + V</b>	<b>37.423</b>	<b>362</b>	<b>953</b>	<b>4.406</b>	<b>15.278</b>	<b>16.253</b>	<b>171</b>	<b>196</b>
	Mannen	18.531	220	691	2.921	9.081	5.597	21	108
	Vrouwen	18.892	142	262	1.485	6.197	10.656	150	88
Arrondissement Nijvel	<b>M + V</b>	<b>3.221</b>	<b>32</b>	<b>70</b>	<b>335</b>	<b>1.265</b>	<b>1.501</b>	<b>18</b>	<b>17</b>
	Mannen	1.564	23	46	208	747	538	2	11
	Vrouwen	1.657	9	24	127	518	963	16	6
<b>Provincie Henegouwen</b>	<b>M + V</b>	<b>15.267</b>	<b>148</b>	<b>400</b>	<b>1.887</b>	<b>6.242</b>	<b>6.521</b>	<b>69</b>	<b>79</b>
	Mannen	7.595	85	293	1.280	3.736	2.192	9	42
	Vrouwen	7.672	63	107	607	2.506	4.329	60	37

Van 5 tot 9 jaar	Van 10 tot 14 jaar	Van 15 tot 19 jaar	Van 20 tot 24 jaar	Van 25 tot 29 jaar	Van 30 tot 34 jaar	Van 35 tot 39 jaar		
<b>1</b>	<b>1</b>	<b>3</b>	<b>5</b>	<b>9</b>	<b>7</b>	<b>8</b>	<b>M + V</b>	Arrondissement Oudenaarde
1	0	3	4	7	4	7	Mannen	
0	1	0	1	2	3	1	Vrouwen	
<b>3</b>	<b>2</b>	<b>5</b>	<b>14</b>	<b>5</b>	<b>10</b>	<b>18</b>	<b>M + V</b>	Arrondissement Sint-Niklaas
2	0	4	8	4	7	13	Mannen	
1	2	1	6	1	3	5	Vrouwen	
<b>7</b>	<b>3</b>	<b>8</b>	<b>11</b>	<b>15</b>	<b>29</b>	<b>35</b>	<b>M + V</b>	Arrondissement Halle-Vilvoorde
2	1	6	11	13	20	18	Mannen	
5	2	2	0	2	9	17	Vrouwen	
<b>2</b>	<b>5</b>	<b>14</b>	<b>17</b>	<b>21</b>	<b>24</b>	<b>34</b>	<b>M + V</b>	Arrondissement Leuven
1	3	8	9	16	17	18	Mannen	
1	2	6	8	5	7	16	Vrouwen	
<b>6</b>	<b>8</b>	<b>40</b>	<b>45</b>	<b>53</b>	<b>57</b>	<b>94</b>	<b>M + V</b>	<b>Provincie West-Vlaanderen</b>
4	3	31	34	38	40	63	Mannen	
2	5	9	11	15	17	31	Vrouwen	
<b>0</b>	<b>4</b>	<b>4</b>	<b>8</b>	<b>20</b>	<b>14</b>	<b>16</b>	<b>M + V</b>	Arrondissement Brugge
0	3	3	6	13	9	10	Mannen	
0	1	1	2	7	5	6	Vrouwen	
<b>0</b>	<b>0</b>	<b>5</b>	<b>2</b>	<b>2</b>	<b>1</b>	<b>3</b>	<b>M + V</b>	Arrondissement Diksmuide
0	0	4	2	1	1	3	Mannen	
0	0	1	0	1	0	0	Vrouwen	
<b>1</b>	<b>1</b>	<b>2</b>	<b>9</b>	<b>7</b>	<b>6</b>	<b>5</b>	<b>M + V</b>	Arrondissement Ieper
1	0	2	7	6	3	3	Mannen	
0	1	0	2	1	3	2	Vrouwen	
<b>2</b>	<b>1</b>	<b>10</b>	<b>8</b>	<b>9</b>	<b>12</b>	<b>26</b>	<b>M + V</b>	Arrondissement Kortrijk
1	0	7	5	6	8	16	Mannen	
1	1	3	3	3	4	10	Vrouwen	
<b>2</b>	<b>0</b>	<b>5</b>	<b>6</b>	<b>5</b>	<b>15</b>	<b>16</b>	<b>M + V</b>	Arrondissement Oostende
1	0	4	6	4	12	12	Mannen	
1	0	1	0	1	3	4	Vrouwen	
<b>1</b>	<b>2</b>	<b>8</b>	<b>7</b>	<b>6</b>	<b>5</b>	<b>9</b>	<b>M + V</b>	Arrondissement Roeselare
1	0	7	4	6	5	6	Mannen	
0	2	1	3	0	0	3	Vrouwen	
<b>0</b>	<b>0</b>	<b>2</b>	<b>2</b>	<b>4</b>	<b>4</b>	<b>8</b>	<b>M + V</b>	Arrondissement Tielt
0	0	0	1	2	2	6	Mannen	
0	0	2	1	2	2	2	Vrouwen	
<b>0</b>	<b>0</b>	<b>4</b>	<b>3</b>	<b>0</b>	<b>0</b>	<b>11</b>	<b>M + V</b>	Arrondissement Veurne
0	0	4	3	0	0	7	Mannen	
0	0	0	0	0	0	4	Vrouwen	
<b>30</b>	<b>30</b>	<b>106</b>	<b>158</b>	<b>208</b>	<b>230</b>	<b>357</b>	<b>M + V</b>	<b>Waa's Gewest</b>
23	15	74	131	154	148	258	Mannen	
7	15	32	27	54	82	99	Vrouwen	
<b>3</b>	<b>2</b>	<b>10</b>	<b>15</b>	<b>16</b>	<b>21</b>	<b>18</b>	<b>M + V</b>	Arrondissement Nijvel
3	1	8	13	12	14	7	Mannen	
0	1	2	2	4	7	11	Vrouwen	
<b>10</b>	<b>15</b>	<b>44</b>	<b>65</b>	<b>90</b>	<b>86</b>	<b>159</b>	<b>M + V</b>	<b>Provincie Henegouwen</b>
7	5	31	53	68	56	116	Mannen	
3	10	13	12	22	30	43	Vrouwen	

## Sterfgevallen naar leeftijdsgroep en geslacht per arrondissement - vervolg

		Van 40 tot 44 jaar	Van 45 tot 49 jaar	Van 50 tot 54 jaar	Van 55 tot 59 jaar	Van 60 tot 64 jaar	Van 65 tot 69 jaar	Van 70 tot 74 jaar	Van 75 tot 79 jaar
Arrondissement Oudenaarde	<b>M + V</b>	<b>16</b>	<b>25</b>	<b>39</b>	<b>42</b>	<b>49</b>	<b>92</b>	<b>129</b>	<b>187</b>
	Mannen	9	17	26	27	33	62	81	105
	Vrouwen	7	8	13	15	16	30	48	82
Arrondissement Sint-Niklaas	<b>M + V</b>	<b>23</b>	<b>30</b>	<b>51</b>	<b>74</b>	<b>101</b>	<b>159</b>	<b>213</b>	<b>333</b>
	Mannen	15	20	30	46	64	110	141	183
	Vrouwen	8	10	21	28	37	49	72	150
Arrondissement Halle-Vilvoorde	<b>M + V</b>	<b>52</b>	<b>96</b>	<b>141</b>	<b>212</b>	<b>200</b>	<b>392</b>	<b>638</b>	<b>890</b>
	Mannen	35	50	88	151	121	248	405	491
	Vrouwen	17	46	53	61	79	144	233	399
Arrondissement Leuven	<b>M + V</b>	<b>48</b>	<b>80</b>	<b>116</b>	<b>165</b>	<b>215</b>	<b>315</b>	<b>441</b>	<b>686</b>
	Mannen	34	53	73	98	147	203	295	406
	Vrouwen	14	27	43	67	68	112	146	280
<b>Provincie West-Vlaanderen</b>	<b>M + V</b>	<b>124</b>	<b>235</b>	<b>328</b>	<b>430</b>	<b>543</b>	<b>828</b>	<b>1.329</b>	<b>1.826</b>
	Mannen	76	164	201	288	381	566	839	1.057
	Vrouwen	48	71	127	142	162	262	490	769
Arrondissement Brugge	<b>M + V</b>	<b>20</b>	<b>51</b>	<b>76</b>	<b>111</b>	<b>118</b>	<b>186</b>	<b>296</b>	<b>405</b>
	Mannen	11	32	42	76	71	120	180	246
	Vrouwen	9	19	34	35	47	66	116	159
Arrondissement Diksmuide	<b>M + V</b>	<b>5</b>	<b>16</b>	<b>13</b>	<b>16</b>	<b>28</b>	<b>33</b>	<b>69</b>	<b>107</b>
	Mannen	4	12	10	11	22	22	49	65
	Vrouwen	1	4	3	5	6	11	20	42
Arrondissement Ieper	<b>M + V</b>	<b>11</b>	<b>22</b>	<b>34</b>	<b>24</b>	<b>38</b>	<b>85</b>	<b>107</b>	<b>190</b>
	Mannen	7	16	16	17	27	66	57	111
	Vrouwen	4	6	18	7	11	19	50	79
Arrondissement Kortrijk	<b>M + V</b>	<b>34</b>	<b>58</b>	<b>87</b>	<b>103</b>	<b>124</b>	<b>203</b>	<b>348</b>	<b>398</b>
	Mannen	14	39	56	67	95	148	231	218
	Vrouwen	20	19	31	36	29	55	117	180
Arrondissement Oostende	<b>M + V</b>	<b>21</b>	<b>25</b>	<b>52</b>	<b>72</b>	<b>89</b>	<b>125</b>	<b>187</b>	<b>278</b>
	Mannen	14	18	34	45	63	85	129	143
	Vrouwen	7	7	18	27	26	40	58	135
Arrondissement Roeselare	<b>M + V</b>	<b>17</b>	<b>32</b>	<b>32</b>	<b>55</b>	<b>61</b>	<b>100</b>	<b>136</b>	<b>209</b>
	Mannen	15	23	22	40	45	61	81	136
	Vrouwen	2	9	10	15	16	39	55	73
Arrondissement Tielt	<b>M + V</b>	<b>13</b>	<b>18</b>	<b>18</b>	<b>23</b>	<b>45</b>	<b>55</b>	<b>98</b>	<b>134</b>
	Mannen	8	16	12	14	32	36	59	78
	Vrouwen	5	2	6	9	13	19	39	56
Arrondissement Veurne	<b>M + V</b>	<b>3</b>	<b>13</b>	<b>16</b>	<b>26</b>	<b>40</b>	<b>41</b>	<b>88</b>	<b>105</b>
	Mannen	3	8	9	18	26	28	53	60
	Vrouwen	0	5	7	8	14	13	35	45
<b>Waals Gewest</b>	<b>M + V</b>	<b>611</b>	<b>954</b>	<b>1.349</b>	<b>1.492</b>	<b>1.816</b>	<b>2.770</b>	<b>4.435</b>	<b>6.257</b>
	Mannen	405	637	899	980	1.192	1.797	2.667	3.425
	Vrouwen	206	317	450	512	624	973	1.768	2.832
Arrondissement Nijvel	<b>M + V</b>	<b>40</b>	<b>79</b>	<b>93</b>	<b>123</b>	<b>146</b>	<b>229</b>	<b>367</b>	<b>523</b>
	Mannen	24	44	63	77	95	140	216	296
	Vrouwen	16	35	30	46	51	89	151	227
<b>Provincie Henegouwen</b>	<b>M + V</b>	<b>274</b>	<b>395</b>	<b>588</b>	<b>630</b>	<b>699</b>	<b>1.121</b>	<b>1.837</b>	<b>2.585</b>
	Mannen	181	285	390	424	464	756	1.111	1.405
	Vrouwen	93	110	198	206	235	365	726	1.180



Van 80 tot 84 jaar	Van 85 tot 89 jaar	Van 90 tot 94 jaar	Van 95 tot 99 jaar	Van 100 tot 104 jaar	Van 105 tot 109 jaar	Van 110 tot 114 jaar		
<b>188</b>	<b>209</b>	<b>179</b>	<b>50</b>	<b>9</b>	<b>1</b>	<b>0</b>	<b>M + V</b>	Arrondissement Oudenaarde
101	85	42	12	1	0	0	Mannen	
87	124	137	38	8	1	0	Vrouwen	
<b>338</b>	<b>333</b>	<b>223</b>	<b>66</b>	<b>4</b>	<b>0</b>	<b>0</b>	<b>M + V</b>	Arrondissement Sint-Niklaas
175	109	69	18	0	0	0	Mannen	
163	224	154	48	4	0	0	Vrouwen	
<b>850</b>	<b>755</b>	<b>588</b>	<b>175</b>	<b>23</b>	<b>2</b>	<b>1</b>	<b>M + V</b>	Arrondissement Halle-Vilvoorde
406	273	170	37	3	0	0	Mannen	
444	482	418	138	20	2	1	Vrouwen	
<b>754</b>	<b>732</b>	<b>522</b>	<b>162</b>	<b>14</b>	<b>1</b>	<b>0</b>	<b>M + V</b>	Arrondissement Leuven
360	284	144	37	1	0	0	Mannen	
394	448	378	125	13	1	0	Vrouwen	
<b>1.856</b>	<b>1.906</b>	<b>1.414</b>	<b>450</b>	<b>62</b>	<b>2</b>	<b>0</b>	<b>M + V</b>	<b>Provincie West-Vlaanderen</b>
888	730	430	103	7	2	0	Mannen	
968	1.176	984	347	55	0	0	Vrouwen	
<b>465</b>	<b>482</b>	<b>322</b>	<b>119</b>	<b>17</b>	<b>0</b>	<b>0</b>	<b>M + V</b>	Arrondissement Brugge
239	186	98	29	2	0	0	Mannen	
226	296	224	90	15	0	0	Vrouwen	
<b>83</b>	<b>80</b>	<b>68</b>	<b>25</b>	<b>0</b>	<b>0</b>	<b>0</b>	<b>M + V</b>	Arrondissement Diksmuide
40	32	20	4	0	0	0	Mannen	
43	48	48	21	0	0	0	Vrouwen	
<b>175</b>	<b>179</b>	<b>129</b>	<b>36</b>	<b>5</b>	<b>0</b>	<b>0</b>	<b>M + V</b>	Arrondissement Ieper
79	77	44	13	0	0	0	Mannen	
96	102	85	23	5	0	0	Vrouwen	
<b>417</b>	<b>440</b>	<b>344</b>	<b>99</b>	<b>13</b>	<b>0</b>	<b>0</b>	<b>M + V</b>	Arrondissement Kortrijk
181	148	105	26	4	0	0	Mannen	
236	292	239	73	9	0	0	Vrouwen	
<b>263</b>	<b>239</b>	<b>179</b>	<b>57</b>	<b>7</b>	<b>0</b>	<b>0</b>	<b>M + V</b>	Arrondissement Oostende
131	80	42	8	0	0	0	Mannen	
132	159	137	49	7	0	0	Vrouwen	
<b>202</b>	<b>207</b>	<b>171</b>	<b>46</b>	<b>9</b>	<b>2</b>	<b>0</b>	<b>M + V</b>	Arrondissement Roeselare
99	89	54	7	1	2	0	Mannen	
103	118	117	39	8	0	0	Vrouwen	
<b>129</b>	<b>166</b>	<b>130</b>	<b>40</b>	<b>7</b>	<b>0</b>	<b>0</b>	<b>M + V</b>	Arrondissement Tielt
54	72	40	11	0	0	0	Mannen	
75	94	90	29	7	0	0	Vrouwen	
<b>122</b>	<b>113</b>	<b>71</b>	<b>28</b>	<b>4</b>	<b>0</b>	<b>0</b>	<b>M + V</b>	Arrondissement Veurne
65	46	27	5	0	0	0	Mannen	
57	67	44	23	4	0	0	Vrouwen	
<b>6.109</b>	<b>5.286</b>	<b>3.709</b>	<b>1.149</b>	<b>164</b>	<b>7</b>	<b>0</b>	<b>M + V</b>	<b>Waa's Gewest</b>
2.763	1.745	887	202	20	1	0	Mannen	
3.346	3.541	2.822	947	144	6	0	Vrouwen	
<b>514</b>	<b>510</b>	<b>365</b>	<b>112</b>	<b>17</b>	<b>1</b>	<b>0</b>	<b>M + V</b>	Arrondissement Nijvel
241	188	94	15	2	0	0	Mannen	
273	322	271	97	15	1	0	Vrouwen	
<b>2.483</b>	<b>2.113</b>	<b>1.468</b>	<b>457</b>	<b>66</b>	<b>3</b>	<b>0</b>	<b>M + V</b>	<b>Provincie Henegouwen</b>
1.092	689	331	80	8	1	0	Mannen	
1.391	1.424	1.137	377	58	2	0	Vrouwen	

## Sterfgevallen naar leeftijdsgroep en geslacht per arrondissement - vervolg

		<b>Totaal</b>	Minder dan 20 jaar	Van 20 tot 39 jaar	Van 40 tot 59 jaar	Van 60 tot 79 jaar	Van 80 tot 99 jaar	100 jaar en meer	Minder dan 5 jaar
Arrondissement Aat	<b>M + V</b>	<b>981</b>	<b>9</b>	<b>27</b>	<b>131</b>	<b>401</b>	<b>404</b>	<b>9</b>	<b>4</b>
	Mannen	528	6	21	91	260	149	1	3
	Vrouwen	453	3	6	40	141	255	8	1
Arrondissement Charleroi	<b>M + V</b>	<b>4.967</b>	<b>53</b>	<b>149</b>	<b>635</b>	<b>2.122</b>	<b>1.986</b>	<b>22</b>	<b>31</b>
	Mannen	2.482	23	112	432	1.252	661	2	12
	Vrouwen	2.485	30	37	203	870	1.325	20	19
Arrondissement Bergen	<b>M + V</b>	<b>3.029</b>	<b>26</b>	<b>66</b>	<b>385</b>	<b>1.258</b>	<b>1.282</b>	<b>12</b>	<b>15</b>
	Mannen	1.520	18	48	268	769	415	2	9
	Vrouwen	1.509	8	18	117	489	867	10	6
Arrondissement Moeskroen	<b>M + V</b>	<b>760</b>	<b>5</b>	<b>19</b>	<b>89</b>	<b>299</b>	<b>344</b>	<b>4</b>	<b>2</b>
	Mannen	364	4	12	58	175	115	0	2
	Vrouwen	396	1	7	31	124	229	4	0
Arrondissement Zinnik	<b>M + V</b>	<b>1.993</b>	<b>18</b>	<b>49</b>	<b>229</b>	<b>765</b>	<b>921</b>	<b>11</b>	<b>9</b>
	Mannen	980	12	38	143	454	330	3	6
	Vrouwen	1.013	6	11	86	311	591	8	3
Arrondissement Thuin	<b>M + V</b>	<b>1.781</b>	<b>17</b>	<b>40</b>	<b>184</b>	<b>740</b>	<b>795</b>	<b>5</b>	<b>8</b>
	Mannen	822	9	28	129	422	234	0	4
	Vrouwen	959	8	12	55	318	561	5	4
Arrondissement Doornik	<b>M + V</b>	<b>1.756</b>	<b>20</b>	<b>50</b>	<b>234</b>	<b>657</b>	<b>789</b>	<b>6</b>	<b>10</b>
	Mannen	899	13	34	159	404	288	1	6
	Vrouwen	857	7	16	75	253	501	5	4
<b>Provincie Luik</b>	<b>M + V</b>	<b>11.531</b>	<b>102</b>	<b>275</b>	<b>1.269</b>	<b>4.882</b>	<b>4.945</b>	<b>58</b>	<b>59</b>
	Mannen	5.676	60	195	828	2.869	1.717	7	34
	Vrouwen	5.855	42	80	441	2.013	3.228	51	25
Arrondissement Hoei	<b>M + V</b>	<b>1.172</b>	<b>13</b>	<b>26</b>	<b>138</b>	<b>510</b>	<b>481</b>	<b>4</b>	<b>9</b>
	Mannen	581	8	21	91	300	161	0	7
	Vrouwen	591	5	5	47	210	320	4	2
Arrondissement Luik	<b>M + V</b>	<b>6.878</b>	<b>54</b>	<b>168</b>	<b>798</b>	<b>2.962</b>	<b>2.858</b>	<b>38</b>	<b>30</b>
	Mannen	3.341	33	111	520	1.699	973	5	17
	Vrouwen	3.537	21	57	278	1.263	1.885	33	13
Arrondissement Verviers	<b>M + V</b>	<b>2.748</b>	<b>29</b>	<b>65</b>	<b>251</b>	<b>1.115</b>	<b>1.278</b>	<b>10</b>	<b>17</b>
	Mannen	1.386	15	51	162	684	473	1	8
	Vrouwen	1.362	14	14	89	431	805	9	9
<i>waarvan D. Gemeenschap</i>	<b>M + V</b>	<b>668</b>	<b>7</b>	<b>21</b>	<b>41</b>	<b>304</b>	<b>293</b>	<b>2</b>	<b>6</b>
	Mannen	351	2	18	25	192	114	0	2
	Vrouwen	317	5	3	16	112	179	2	4
Arrondissement Borgworm	<b>M + V</b>	<b>733</b>	<b>6</b>	<b>16</b>	<b>82</b>	<b>295</b>	<b>328</b>	<b>6</b>	<b>3</b>
	Mannen	368	4	12	55	186	110	1	2
	Vrouwen	365	2	4	27	109	218	5	1
<b>Provincie Luxemburg</b>	<b>M + V</b>	<b>2.508</b>	<b>24</b>	<b>64</b>	<b>309</b>	<b>952</b>	<b>1.152</b>	<b>7</b>	<b>12</b>
	Mannen	1.257	14	50	211	548	434	0	6
	Vrouwen	1.251	10	14	98	404	718	7	6
Arrondissement Aarlen	<b>M + V</b>	<b>501</b>	<b>3</b>	<b>9</b>	<b>77</b>	<b>210</b>	<b>201</b>	<b>1</b>	<b>2</b>
	Mannen	248	2	7	50	121	68	0	2
	Vrouwen	253	1	2	27	89	133	1	0
Arrondissement Bastenaken	<b>M + V</b>	<b>389</b>	<b>0</b>	<b>9</b>	<b>48</b>	<b>158</b>	<b>173</b>	<b>1</b>	<b>0</b>
	Mannen	196	0	7	37	88	64	0	0
	Vrouwen	193	0	2	11	70	109	1	0

Van 5 tot 9 jaar	Van 10 tot 14 jaar	Van 15 tot 19 jaar	Van 20 tot 24 jaar	Van 25 tot 29 jaar	Van 30 tot 34 jaar	Van 35 tot 39 jaar		
<b>1</b>	<b>2</b>	<b>2</b>	<b>8</b>	<b>5</b>	<b>10</b>	<b>4</b>	<b>M + V</b>	Arrondissement Aat
1	0	2	7	3	7	4	Mannen	
0	2	0	1	2	3	0	Vrouwen	
<b>2</b>	<b>7</b>	<b>13</b>	<b>27</b>	<b>35</b>	<b>29</b>	<b>58</b>	<b>M + V</b>	Arrondissement Charleroi
2	1	8	22	28	20	42	Mannen	
0	6	5	5	7	9	16	Vrouwen	
<b>0</b>	<b>1</b>	<b>10</b>	<b>6</b>	<b>13</b>	<b>14</b>	<b>33</b>	<b>M + V</b>	Arrondissement Bergen
0	0	9	5	10	9	24	Mannen	
0	1	1	1	3	5	9	Vrouwen	
<b>1</b>	<b>1</b>	<b>1</b>	<b>4</b>	<b>3</b>	<b>3</b>	<b>9</b>	<b>M + V</b>	Arrondissement Moeskroen
1	0	1	3	2	0	7	Mannen	
0	1	0	1	1	3	2	Vrouwen	
<b>1</b>	<b>3</b>	<b>5</b>	<b>8</b>	<b>11</b>	<b>13</b>	<b>17</b>	<b>M + V</b>	Arrondissement Zinnik
0	3	3	7	10	8	13	Mannen	
1	0	2	1	1	5	4	Vrouwen	
<b>3</b>	<b>1</b>	<b>5</b>	<b>3</b>	<b>10</b>	<b>10</b>	<b>17</b>	<b>M + V</b>	Arrondissement Thuin
2	1	2	3	7	7	11	Mannen	
1	0	3	0	3	3	6	Vrouwen	
<b>2</b>	<b>0</b>	<b>8</b>	<b>9</b>	<b>13</b>	<b>7</b>	<b>21</b>	<b>M + V</b>	Arrondissement Doornik
1	0	6	6	8	5	15	Mannen	
1	0	2	3	5	2	6	Vrouwen	
<b>10</b>	<b>6</b>	<b>27</b>	<b>36</b>	<b>64</b>	<b>77</b>	<b>98</b>	<b>M + V</b>	<b>Provincie Luik</b>
7	4	15	31	43	48	73	Mannen	
3	2	12	5	21	29	25	Vrouwen	
<b>0</b>	<b>1</b>	<b>3</b>	<b>4</b>	<b>3</b>	<b>8</b>	<b>11</b>	<b>M + V</b>	Arrondissement Hoei
0	0	1	3	3	6	9	Mannen	
0	1	2	1	0	2	2	Vrouwen	
<b>6</b>	<b>5</b>	<b>13</b>	<b>21</b>	<b>43</b>	<b>45</b>	<b>59</b>	<b>M + V</b>	Arrondissement Luik
4	4	8	17	25	27	42	Mannen	
2	1	5	4	18	18	17	Vrouwen	
<b>3</b>	<b>0</b>	<b>9</b>	<b>9</b>	<b>16</b>	<b>21</b>	<b>19</b>	<b>M + V</b>	Arrondissement Verviers
3	0	4	9	15	13	14	Mannen	
0	0	5	0	1	8	5	Vrouwen	
<b>0</b>	<b>0</b>	<b>1</b>	<b>5</b>	<b>8</b>	<b>4</b>	<b>4</b>	<b>M + V</b>	<i>waarvan D. Gemeenschap</i>
0	0	0	5	7	2	4	Mannen	
0	0	1	0	1	2	0	Vrouwen	
<b>1</b>	<b>0</b>	<b>2</b>	<b>2</b>	<b>2</b>	<b>3</b>	<b>9</b>	<b>M + V</b>	Arrondissement Borgworm
0	0	2	2	0	2	8	Mannen	
1	0	0	0	2	1	1	Vrouwen	
<b>2</b>	<b>2</b>	<b>8</b>	<b>14</b>	<b>13</b>	<b>15</b>	<b>22</b>	<b>M + V</b>	<b>Provincie Luxemburg</b>
2	0	6	13	12	8	17	Mannen	
0	2	2	1	1	7	5	Vrouwen	
<b>0</b>	<b>0</b>	<b>1</b>	<b>4</b>	<b>0</b>	<b>1</b>	<b>4</b>	<b>M + V</b>	Arrondissement Aarlen
0	0	0	3	0	1	3	Mannen	
0	0	1	1	0	0	1	Vrouwen	
<b>0</b>	<b>0</b>	<b>0</b>	<b>0</b>	<b>4</b>	<b>3</b>	<b>2</b>	<b>M + V</b>	Arrondissement Bastenaken
0	0	0	0	4	2	1	Mannen	
0	0	0	0	0	1	1	Vrouwen	

## Sterfgevallen naar leeftijdsgroep en geslacht per arrondissement - vervolg

		Van 40 tot 44 jaar	Van 45 tot 49 jaar	Van 50 tot 54 jaar	Van 55 tot 59 jaar	Van 60 tot 64 jaar	Van 65 tot 69 jaar	Van 70 tot 74 jaar	Van 75 tot 79 jaar
Arrondissement Aat	<b>M + V</b>	<b>15</b>	<b>28</b>	<b>41</b>	<b>47</b>	<b>48</b>	<b>77</b>	<b>115</b>	<b>161</b>
	Mannen	12	22	26	31	34	52	79	95
	Vrouwen	3	6	15	16	14	25	36	66
Arrondissement Charleroi	<b>M + V</b>	<b>93</b>	<b>131</b>	<b>195</b>	<b>216</b>	<b>240</b>	<b>354</b>	<b>658</b>	<b>870</b>
	Mannen	60	93	135	144	153	240	383	476
	Vrouwen	33	38	60	72	87	114	275	394
Arrondissement Bergen	<b>M + V</b>	<b>54</b>	<b>91</b>	<b>118</b>	<b>122</b>	<b>131</b>	<b>221</b>	<b>368</b>	<b>538</b>
	Mannen	38	59	85	86	87	150	226	306
	Vrouwen	16	32	33	36	44	71	142	232
Arrondissement Moeskroen	<b>M + V</b>	<b>19</b>	<b>19</b>	<b>22</b>	<b>29</b>	<b>45</b>	<b>60</b>	<b>83</b>	<b>111</b>
	Mannen	13	11	13	21	36	42	51	46
	Vrouwen	6	8	9	8	9	18	32	65
Arrondissement Zinnik	<b>M + V</b>	<b>29</b>	<b>47</b>	<b>74</b>	<b>79</b>	<b>78</b>	<b>145</b>	<b>216</b>	<b>326</b>
	Mannen	17	36	41	49	52	95	134	173
	Vrouwen	12	11	33	30	26	50	82	153
Arrondissement Thuin	<b>M + V</b>	<b>34</b>	<b>33</b>	<b>58</b>	<b>59</b>	<b>81</b>	<b>141</b>	<b>215</b>	<b>303</b>
	Mannen	23	24	39	43	49	89	128	156
	Vrouwen	11	9	19	16	32	52	87	147
Arrondissement Doornik	<b>M + V</b>	<b>30</b>	<b>46</b>	<b>80</b>	<b>78</b>	<b>76</b>	<b>123</b>	<b>182</b>	<b>276</b>
	Mannen	18	40	51	50	53	88	110	153
	Vrouwen	12	6	29	28	23	35	72	123
<b>Provincie Luik</b>	<b>M + V</b>	<b>155</b>	<b>278</b>	<b>394</b>	<b>442</b>	<b>601</b>	<b>876</b>	<b>1.432</b>	<b>1.973</b>
	Mannen	104	173	264	287	392	556	856	1.065
	Vrouwen	51	105	130	155	209	320	576	908
Arrondissement Hoei	<b>M + V</b>	<b>18</b>	<b>28</b>	<b>40</b>	<b>52</b>	<b>59</b>	<b>98</b>	<b>153</b>	<b>200</b>
	Mannen	12	17	29	33	45	64	87	104
	Vrouwen	6	11	11	19	14	34	66	96
Arrondissement Luik	<b>M + V</b>	<b>96</b>	<b>178</b>	<b>243</b>	<b>281</b>	<b>358</b>	<b>517</b>	<b>880</b>	<b>1.207</b>
	Mannen	64	111	161	184	227	312	514	646
	Vrouwen	32	67	82	97	131	205	366	561
Arrondissement Verviers	<b>M + V</b>	<b>29</b>	<b>52</b>	<b>90</b>	<b>80</b>	<b>142</b>	<b>217</b>	<b>309</b>	<b>447</b>
	Mannen	20	34	62	46	96	149	199	240
	Vrouwen	9	18	28	34	46	68	110	207
<i>waarvan D. Gemeenschap</i>	<b>M + V</b>	<b>4</b>	<b>7</b>	<b>21</b>	<b>9</b>	<b>34</b>	<b>55</b>	<b>91</b>	<b>124</b>
	Mannen	2	5	15	3	21	39	63	69
	Vrouwen	2	2	6	6	13	16	28	55
Arrondissement Borgworm	<b>M + V</b>	<b>12</b>	<b>20</b>	<b>21</b>	<b>29</b>	<b>42</b>	<b>44</b>	<b>90</b>	<b>119</b>
	Mannen	8	11	12	24	24	31	56	75
	Vrouwen	4	9	9	5	18	13	34	44
<b>Provincie Luxemburg</b>	<b>M + V</b>	<b>53</b>	<b>75</b>	<b>81</b>	<b>100</b>	<b>114</b>	<b>198</b>	<b>252</b>	<b>388</b>
	Mannen	35	53	56	67	81	125	141	201
	Vrouwen	18	22	25	33	33	73	111	187
Arrondissement Aarlen	<b>M + V</b>	<b>11</b>	<b>20</b>	<b>20</b>	<b>26</b>	<b>28</b>	<b>42</b>	<b>56</b>	<b>84</b>
	Mannen	6	12	12	20	21	25	34	41
	Vrouwen	5	8	8	6	7	17	22	43
Arrondissement Bastenaken	<b>M + V</b>	<b>6</b>	<b>14</b>	<b>15</b>	<b>13</b>	<b>21</b>	<b>28</b>	<b>39</b>	<b>70</b>
	Mannen	5	12	12	8	16	17	19	36
	Vrouwen	1	2	3	5	5	11	20	34

Van 80 tot 84 jaar	Van 85 tot 89 jaar	Van 90 tot 94 jaar	Van 95 tot 99 jaar	Van 100 tot 104 jaar	Van 105 tot 109 jaar	Van 110 tot 114 jaar		
<b>149</b>	<b>131</b>	<b>99</b>	<b>25</b>	<b>9</b>	<b>0</b>	<b>0</b>	<b>M + V</b>	Arrondissement Aat
78	41	23	7	1	0	0	Mannen	
71	90	76	18	8	0	0	Vrouwen	
<b>784</b>	<b>645</b>	<b>412</b>	<b>145</b>	<b>21</b>	<b>1</b>	<b>0</b>	<b>M + V</b>	Arrondissement Charleroi
328	223	85	25	2	0	0	Mannen	
456	422	327	120	19	1	0	Vrouwen	
<b>516</b>	<b>418</b>	<b>279</b>	<b>69</b>	<b>12</b>	<b>0</b>	<b>0</b>	<b>M + V</b>	Arrondissement Bergen
232	123	54	6	2	0	0	Mannen	
284	295	225	63	10	0	0	Vrouwen	
<b>102</b>	<b>112</b>	<b>101</b>	<b>29</b>	<b>4</b>	<b>0</b>	<b>0</b>	<b>M + V</b>	Arrondissement Moeskroen
40	34	35	6	0	0	0	Mannen	
62	78	66	23	4	0	0	Vrouwen	
<b>353</b>	<b>301</b>	<b>198</b>	<b>69</b>	<b>10</b>	<b>1</b>	<b>0</b>	<b>M + V</b>	Arrondissement Zinnik
153	109	54	14	2	1	0	Mannen	
200	192	144	55	8	0	0	Vrouwen	
<b>283</b>	<b>254</b>	<b>201</b>	<b>57</b>	<b>4</b>	<b>1</b>	<b>0</b>	<b>M + V</b>	Arrondissement Thuin
114	75	35	10	0	0	0	Mannen	
169	179	166	47	4	1	0	Vrouwen	
<b>296</b>	<b>252</b>	<b>178</b>	<b>63</b>	<b>6</b>	<b>0</b>	<b>0</b>	<b>M + V</b>	Arrondissement Doornik
147	84	45	12	1	0	0	Mannen	
149	168	133	51	5	0	0	Vrouwen	
<b>1.881</b>	<b>1.598</b>	<b>1.109</b>	<b>357</b>	<b>55</b>	<b>3</b>	<b>0</b>	<b>M + V</b>	<b>Provincie Luik</b>
881	504	263	69	7	0	0	Mannen	
1.000	1.094	846	288	48	3	0	Vrouwen	
<b>167</b>	<b>145</b>	<b>118</b>	<b>51</b>	<b>4</b>	<b>0</b>	<b>0</b>	<b>M + V</b>	Arrondissement Hoei
78	49	25	9	0	0	0	Mannen	
89	96	93	42	4	0	0	Vrouwen	
<b>1.108</b>	<b>921</b>	<b>621</b>	<b>208</b>	<b>36</b>	<b>2</b>	<b>0</b>	<b>M + V</b>	Arrondissement Luik
511	285	136	41	5	0	0	Mannen	
597	636	485	167	31	2	0	Vrouwen	
<b>484</b>	<b>423</b>	<b>291</b>	<b>80</b>	<b>10</b>	<b>0</b>	<b>0</b>	<b>M + V</b>	Arrondissement Verviers
238	143	76	16	1	0	0	Mannen	
246	280	215	64	9	0	0	Vrouwen	
<b>95</b>	<b>103</b>	<b>75</b>	<b>20</b>	<b>2</b>	<b>0</b>	<b>0</b>	<b>M + V</b>	<b>waarvan D. Gemeenschap</b>
50	39	19	6	0	0	0	Mannen	
45	64	56	14	2	0	0	Vrouwen	
<b>122</b>	<b>109</b>	<b>79</b>	<b>18</b>	<b>5</b>	<b>1</b>	<b>0</b>	<b>M + V</b>	Arrondissement Borgworm
54	27	26	3	1	0	0	Mannen	
68	82	53	15	4	1	0	Vrouwen	
<b>433</b>	<b>368</b>	<b>269</b>	<b>82</b>	<b>7</b>	<b>0</b>	<b>0</b>	<b>M + V</b>	<b>Provincie Luxemburg</b>
211	135	79	9	0	0	0	Mannen	
222	233	190	73	7	0	0	Vrouwen	
<b>64</b>	<b>72</b>	<b>50</b>	<b>15</b>	<b>1</b>	<b>0</b>	<b>0</b>	<b>M + V</b>	Arrondissement Aarlen
25	25	17	1	0	0	0	Mannen	
39	47	33	14	1	0	0	Vrouwen	
<b>66</b>	<b>55</b>	<b>39</b>	<b>13</b>	<b>1</b>	<b>0</b>	<b>0</b>	<b>M + V</b>	Arrondissement Bastenaken
31	20	9	4	0	0	0	Mannen	
35	35	30	9	1	0	0	Vrouwen	

## Sterfgevallen naar leeftijdsgroep en geslacht per arrondissement - vervolg

		<b>Totaal</b>	Minder dan 20 jaar	Van 20 tot 39 jaar	Van 40 tot 59 jaar	Van 60 tot 79 jaar	Van 80 tot 99 jaar	100 jaar en meer	Minder dan 5 jaar
Arrondissement Marche-en-Famenne	<b>M + V</b>	<b>489</b>	<b>8</b>	<b>21</b>	<b>60</b>	<b>179</b>	<b>221</b>	<b>0</b>	<b>4</b>
	Mannen	244	4	13	37	99	91	0	3
	Vrouwen	245	4	8	23	80	130	0	1
Arrondissement Neufchâteau	<b>M + V</b>	<b>648</b>	<b>5</b>	<b>13</b>	<b>78</b>	<b>226</b>	<b>323</b>	<b>3</b>	<b>3</b>
	Mannen	328	3	11	54	137	123	0	1
	Vrouwen	320	2	2	24	89	200	3	2
Arrondissement Virton	<b>M + V</b>	<b>481</b>	<b>8</b>	<b>12</b>	<b>46</b>	<b>179</b>	<b>234</b>	<b>2</b>	<b>3</b>
	Mannen	241	5	12	33	103	88	0	0
	Vrouwen	240	3	0	13	76	146	2	3
<b>Provincie Namen</b>	<b>M + V</b>	<b>4.896</b>	<b>56</b>	<b>144</b>	<b>606</b>	<b>1.937</b>	<b>2.134</b>	<b>19</b>	<b>29</b>
	Mannen	2.439	38	107	394	1.181	716	3	15
	Vrouwen	2.457	18	37	212	756	1.418	16	14
Arrondissement Dinant	<b>M + V</b>	<b>1.164</b>	<b>20</b>	<b>42</b>	<b>156</b>	<b>452</b>	<b>488</b>	<b>6</b>	<b>11</b>
	Mannen	603	14	30	112	291	155	1	7
	Vrouwen	561	6	12	44	161	333	5	4
Arrondissement Namen	<b>M + V</b>	<b>3.035</b>	<b>30</b>	<b>86</b>	<b>363</b>	<b>1.185</b>	<b>1.361</b>	<b>10</b>	<b>14</b>
	Mannen	1.473	21	65	228	705	454	0	7
	Vrouwen	1.562	9	21	135	480	907	10	7
Arrondissement Philippeville	<b>M + V</b>	<b>697</b>	<b>6</b>	<b>16</b>	<b>87</b>	<b>300</b>	<b>285</b>	<b>3</b>	<b>4</b>
	Mannen	363	3	12	54	185	107	2	1
	Vrouwen	334	3	4	33	115	178	1	3

Van 5 tot 9 jaar	Van 10 tot 14 jaar	Van 15 tot 19 jaar	Van 20 tot 24 jaar	Van 25 tot 29 jaar	Van 30 tot 34 jaar	Van 35 tot 39 jaar		
<b>1</b>	<b>2</b>	<b>1</b>	<b>3</b>	<b>2</b>	<b>6</b>	<b>10</b>	<b>M + V</b>	Arrondissement Marche-en-Famenne
1	0	0	3	1	2	7	Mannen	
0	2	1	0	1	4	3	Vrouwen	
<b>0</b>	<b>0</b>	<b>2</b>	<b>3</b>	<b>5</b>	<b>4</b>	<b>1</b>	<b>M + V</b>	Arrondissement Neufchâteau
0	0	2	3	5	2	1	Mannen	
0	0	0	0	0	2	0	Vrouwen	
<b>1</b>	<b>0</b>	<b>4</b>	<b>4</b>	<b>2</b>	<b>1</b>	<b>5</b>	<b>M + V</b>	Arrondissement Virton
1	0	4	4	2	1	5	Mannen	
0	0	0	0	0	0	0	Vrouwen	
<b>5</b>	<b>5</b>	<b>17</b>	<b>28</b>	<b>25</b>	<b>31</b>	<b>60</b>	<b>M + V</b>	<b>Provincie Namen</b>
4	5	14	21	19	22	45	Mannen	
1	0	3	7	6	9	15	Vrouwen	
<b>1</b>	<b>2</b>	<b>6</b>	<b>9</b>	<b>5</b>	<b>10</b>	<b>18</b>	<b>M + V</b>	Arrondissement Dinant
0	2	5	6	3	8	13	Mannen	
1	0	1	3	2	2	5	Vrouwen	
<b>4</b>	<b>3</b>	<b>9</b>	<b>17</b>	<b>18</b>	<b>15</b>	<b>36</b>	<b>M + V</b>	Arrondissement Namen
4	3	7	14	14	9	28	Mannen	
0	0	2	3	4	6	8	Vrouwen	
<b>0</b>	<b>0</b>	<b>2</b>	<b>2</b>	<b>2</b>	<b>6</b>	<b>6</b>	<b>M + V</b>	Arrondissement Philippeville
0	0	2	1	2	5	4	Mannen	
0	0	0	1	0	1	2	Vrouwen	

## Sterfgevallen naar leeftijdsgroep en geslacht per arrondissement - vervolg en einde

		Van 40 tot 44 jaar	Van 45 tot 49 jaar	Van 50 tot 54 jaar	Van 55 tot 59 jaar	Van 60 tot 64 jaar	Van 65 tot 69 jaar	Van 70 tot 74 jaar	Van 75 tot 79 jaar
Arrondissement Marche-en-Famenne	<b>M + V</b>	<b>11</b>	<b>16</b>	<b>12</b>	<b>21</b>	<b>18</b>	<b>46</b>	<b>52</b>	<b>63</b>
	Mannen	6	8	9	14	11	25	27	36
	Vrouwen	5	8	3	7	7	21	25	27
Arrondissement Neufchâteau	<b>M + V</b>	<b>15</b>	<b>11</b>	<b>23</b>	<b>29</b>	<b>28</b>	<b>46</b>	<b>59</b>	<b>93</b>
	Mannen	11	10	16	17	24	32	33	48
	Vrouwen	4	1	7	12	4	14	26	45
Arrondissement Virton	<b>M + V</b>	<b>10</b>	<b>14</b>	<b>11</b>	<b>11</b>	<b>19</b>	<b>36</b>	<b>46</b>	<b>78</b>
	Mannen	7	11	7	8	9	26	28	40
	Vrouwen	3	3	4	3	10	10	18	38
<b>Provincie Namen</b>	<b>M + V</b>	<b>89</b>	<b>127</b>	<b>193</b>	<b>197</b>	<b>256</b>	<b>346</b>	<b>547</b>	<b>788</b>
	Mannen	61	82	126	125	160	220	343	458
	Vrouwen	28	45	67	72	96	126	204	330
Arrondissement Dinant	<b>M + V</b>	<b>23</b>	<b>37</b>	<b>47</b>	<b>49</b>	<b>58</b>	<b>75</b>	<b>127</b>	<b>192</b>
	Mannen	15	28	34	35	39	47	88	117
	Vrouwen	8	9	13	14	19	28	39	75
Arrondissement Namen	<b>M + V</b>	<b>54</b>	<b>68</b>	<b>121</b>	<b>120</b>	<b>154</b>	<b>216</b>	<b>327</b>	<b>488</b>
	Mannen	40	39	75	74	91	135	203	276
	Vrouwen	14	29	46	46	63	81	124	212
Arrondissement Philippeville	<b>M + V</b>	<b>12</b>	<b>22</b>	<b>25</b>	<b>28</b>	<b>44</b>	<b>55</b>	<b>93</b>	<b>108</b>
	Mannen	6	15	17	16	30	38	52	65
	Vrouwen	6	7	8	12	14	17	41	43



Van 80 tot 84 jaar	Van 85 tot 89 jaar	Van 90 tot 94 jaar	Van 95 tot 99 jaar	Van 100 tot 104 jaar	Van 105 tot 109 jaar	Van 110 tot 114 jaar		
<b>102</b>	<b>68</b>	<b>38</b>	<b>13</b>	<b>0</b>	<b>0</b>	<b>0</b>	<b>M + V</b>	Arrondissement Marche-en-Famenne
49	25	16	1	0	0	0	Mannen	
53	43	22	12	0	0	0	Vrouwen	
<b>128</b>	<b>104</b>	<b>80</b>	<b>11</b>	<b>3</b>	<b>0</b>	<b>0</b>	<b>M + V</b>	Arrondissement Neufchâteau
65	36	22	0	0	0	0	Mannen	
63	68	58	11	3	0	0	Vrouwen	
<b>73</b>	<b>69</b>	<b>62</b>	<b>30</b>	<b>2</b>	<b>0</b>	<b>0</b>	<b>M + V</b>	Arrondissement Virton
41	29	15	3	0	0	0	Mannen	
32	40	47	27	2	0	0	Vrouwen	
<b>798</b>	<b>697</b>	<b>498</b>	<b>141</b>	<b>19</b>	<b>0</b>	<b>0</b>	<b>M + V</b>	<b>Provincie Namen</b>
338	229	120	29	3	0	0	Mannen	
460	468	378	112	16	0	0	Vrouwen	
<b>173</b>	<b>162</b>	<b>113</b>	<b>40</b>	<b>6</b>	<b>0</b>	<b>0</b>	<b>M + V</b>	Arrondissement Dinant
70	53	22	10	1	0	0	Mannen	
103	109	91	30	5	0	0	Vrouwen	
<b>512</b>	<b>446</b>	<b>319</b>	<b>84</b>	<b>10</b>	<b>0</b>	<b>0</b>	<b>M + V</b>	Arrondissement Namen
214	144	79	17	0	0	0	Mannen	
298	302	240	67	10	0	0	Vrouwen	
<b>113</b>	<b>89</b>	<b>66</b>	<b>17</b>	<b>3</b>	<b>0</b>	<b>0</b>	<b>M + V</b>	Arrondissement Philippeville
54	32	19	2	2	0	0	Mannen	
59	57	47	15	1	0	0	Vrouwen	

**Sterfgevallen per geslacht, leeftijdsklasse, burgerlijke staat en geboortjaar,  
per gewest**

België

		<b>Totaal</b>		Ongehuwd		Gehuwd		Weduwstaats		Gescheiden	
		Jaar +	Jaar -	Jaar +	Jaar -	Jaar +	Jaar -	Jaar +	Jaar -	Jaar +	Jaar -
<b>Totaal</b>	<b>M + V</b>	<b>53.022</b>	<b>52.620</b>	<b>5.682</b>	<b>5.375</b>	<b>21.887</b>	<b>21.232</b>	<b>21.968</b>	<b>22.649</b>	<b>3.485</b>	<b>3.364</b>
	M	26.648	25.788	3.241	3.092	15.510	14.915	5.817	5.799	2.080	1.982
	V	26.374	26.832	2.441	2.283	6.377	6.317	16.151	16.850	1.405	1.382
<b>Minder dan 20 jaar</b>	<b>M + V</b>	<b>674</b>	<b>402</b>	<b>673</b>	<b>399</b>	<b>1</b>	<b>3</b>	<b>0</b>	<b>0</b>	<b>0</b>	<b>0</b>
	M	404	257	404	256	0	1	0	0	0	0
	V	270	145	269	143	1	2	0	0	0	0
<b>Van 20 tot 39 jaar</b>	<b>M + V</b>	<b>1.206</b>	<b>1.258</b>	<b>693</b>	<b>716</b>	<b>377</b>	<b>411</b>	<b>8</b>	<b>5</b>	<b>128</b>	<b>126</b>
	M	849	876	519	552	244	244	3	3	83	77
	V	357	382	174	164	133	167	5	2	45	49
<b>Van 40 tot 59 jaar</b>	<b>M + V</b>	<b>5.662</b>	<b>5.304</b>	<b>849</b>	<b>831</b>	<b>3.333</b>	<b>3.032</b>	<b>296</b>	<b>293</b>	<b>1.184</b>	<b>1.148</b>
	M	3.667	3.445	636	625	2.108	1.942	113	104	810	774
	V	1.995	1.859	213	206	1.225	1.090	183	189	374	374
<b>Van 60 tot 79 jaar</b>	<b>M + V</b>	<b>20.963</b>	<b>21.131</b>	<b>1.658</b>	<b>1.656</b>	<b>12.178</b>	<b>12.123</b>	<b>5.578</b>	<b>5.902</b>	<b>1.549</b>	<b>1.450</b>
	M	12.722	12.619	1.089	1.117	8.686	8.604	1.955	1.985	992	913
	V	8.241	8.512	569	539	3.492	3.519	3.623	3.917	557	537
<b>Van 80 tot 99 jaar</b>	<b>M + V</b>	<b>24.250</b>	<b>24.265</b>	<b>1.779</b>	<b>1.751</b>	<b>5.986</b>	<b>5.656</b>	<b>15.869</b>	<b>16.219</b>	<b>616</b>	<b>639</b>
	M	8.969	8.554	593	541	4.462	4.118	3.720	3.677	194	218
	V	15.281	15.711	1.186	1.210	1.524	1.538	12.149	12.542	422	421
<b>100 jaar en meer</b>	<b>M + V</b>	<b>267</b>	<b>260</b>	<b>30</b>	<b>22</b>	<b>12</b>	<b>7</b>	<b>217</b>	<b>230</b>	<b>8</b>	<b>1</b>
	M	37	37	0	1	10	6	26	30	1	0
	V	230	223	30	21	2	1	191	200	7	1
		<b>Totaal</b>		Ongehuwd		Gehuwd		Weduwstaats		Gescheiden	
		Jaar +	Jaar -	Jaar +	Jaar -	Jaar +	Jaar -	Jaar +	Jaar -	Jaar +	Jaar -
Minder dan 5 jaar	M + V	465	154	465	154	0	0	0	0	0	0
	M	269	93	269	93	0	0	0	0	0	0
	V	196	61	196	61	0	0	0	0	0	0
Van 5 tot 9 jaar	M + V	45	42	45	42	0	0	0	0	0	0
	M	24	29	24	29	0	0	0	0	0	0
	V	21	13	21	13	0	0	0	0	0	0
Van 10 tot 14 jaar	M + V	37	51	37	51	0	0	0	0	0	0
	M	18	28	18	28	0	0	0	0	0	0
	V	19	23	19	23	0	0	0	0	0	0
Van 15 tot 19 jaar	M + V	127	155	126	152	1	3	0	0	0	0
	M	93	107	93	106	0	1	0	0	0	0
	V	34	48	33	46	1	2	0	0	0	0
Van 20 tot 24 jaar	M + V	217	233	202	218	15	13	0	0	0	2
	M	167	181	159	174	8	7	0	0	0	0
	V	50	52	43	44	7	6	0	0	0	2
Van 25 tot 29 jaar	M + V	245	253	192	194	46	49	0	0	7	10
	M	174	187	139	150	29	30	0	0	6	7
	V	71	66	53	44	17	19	0	0	1	3
Van 30 tot 34 jaar	M + V	293	302	153	146	107	121	1	3	32	32
	M	206	200	115	111	68	70	0	1	23	18
	V	87	102	38	35	39	51	1	2	9	14
Van 35 tot 39 jaar	M + V	451	470	146	158	209	228	7	2	89	82
	M	302	308	106	117	139	137	3	2	54	52
	V	149	162	40	41	70	91	4	0	35	30
Van 40 tot 44 jaar	M + V	697	703	194	169	340	360	16	17	147	157
	M	452	453	145	127	200	215	4	5	103	106
	V	245	250	49	42	140	145	12	12	44	51

**Sterfgevallen per geslacht, leeftijdsklasse, burgerlijke staat en geboortejaar,  
per gewest - vervolg**

		Totaal		Ongehuwd		Gehuwd		Weduwstaat		Gescheiden	
		Jaar +	Jaar -	Jaar +	Jaar -	Jaar +	Jaar -	Jaar +	Jaar -	Jaar +	Jaar -
Van 45 tot 49 jaar	M + V	1.131	1.108	207	190	607	611	44	39	273	268
	M	735	727	155	146	369	390	18	15	193	176
	V	396	381	52	44	238	221	26	24	80	92
Van 50 tot 54 jaar	M + V	1.625	1.607	204	211	983	925	86	87	352	384
	M	1.032	1.030	150	164	598	582	37	25	247	259
	V	593	577	54	47	385	343	49	62	105	125
Van 55 tot 59 jaar	M + V	2.209	1.886	244	261	1.403	1.136	150	150	412	339
	M	1.448	1.235	186	188	941	755	54	59	267	233
	V	761	651	58	73	462	381	96	91	145	106
Van 60 tot 64 jaar	M + V	2.536	2.521	251	245	1.652	1.626	291	294	342	356
	M	1.647	1.644	177	198	1.133	1.092	107	121	230	233
	V	889	877	74	47	519	534	184	173	112	123
Van 65 tot 69 jaar	M + V	3.975	3.944	369	321	2.501	2.587	682	693	423	343
	M	2.609	2.516	274	227	1.777	1.808	266	255	292	226
	V	1.366	1.428	95	94	724	779	416	438	131	117
Van 70 tot 74 jaar	M + V	6.013	6.025	424	490	3.663	3.569	1.516	1.596	410	370
	M	3.729	3.680	291	339	2.619	2.551	562	552	257	238
	V	2.284	2.345	133	151	1.044	1.018	954	1.044	153	132
Van 75 tot 79 jaar	M + V	8.439	8.641	614	600	4.362	4.341	3.089	3.319	374	381
	M	4.737	4.779	347	353	3.157	3.153	1.020	1.057	213	216
	V	3.702	3.862	267	247	1.205	1.188	2.069	2.262	161	165
Van 80 tot 84 jaar	M + V	8.888	8.551	597	570	3.518	3.248	4.495	4.452	278	281
	M	4.219	3.893	256	245	2.622	2.333	1.228	1.196	113	119
	V	4.669	4.658	341	325	896	915	3.267	3.256	165	162
Van 85 tot 89 jaar	M + V	7.754	8.220	596	586	1.780	1.757	5.188	5.667	190	210
	M	2.815	2.857	195	182	1.312	1.303	1.253	1.307	55	65
	V	4.939	5.363	401	404	468	454	3.935	4.360	135	145
Van 90 tot 94 jaar	M + V	5.744	5.713	441	439	611	583	4.571	4.573	121	118
	M	1.544	1.477	117	93	464	427	942	930	21	27
	V	4.200	4.236	324	346	147	156	3.629	3.643	100	91
Van 95 tot 99 jaar	M + V	1.864	1.781	145	156	77	68	1.615	1.527	27	30
	M	391	327	25	21	64	55	297	244	5	7
	V	1.473	1.454	120	135	13	13	1.318	1.283	22	23
Van 100 tot 104 jaar	M + V	248	252	26	22	12	7	202	222	8	1
	M	34	36	0	1	10	6	23	29	1	0
	V	214	216	26	21	2	1	179	193	7	1
Van 105 tot 109 jaar	M + V	18	8	4	0	0	0	14	8	0	0
	M	3	1	0	0	0	0	3	1	0	0
	V	15	7	4	0	0	0	11	7	0	0
Van 110 tot 114 jaar	M + V	1	0	0	0	0	0	1	0	0	0
	M	0	0	0	0	0	0	0	0	0	0
	V	1	0	0	0	0	0	1	0	0	0

## Verklarende opmerking

Op volgende pagina geeft deze tabel het aantal overlijdens per leeftijd, geslacht, burgerlijke staat en geboortejaar. Er kan in het jaar van overlijden een onderscheid gemaakt worden of de personen voor of na hun verjaardag gestorven zijn.

De kolommen "Jaar +" (Verjaardag +) en "Jaar -" (Verjaardag -) bieden dit onderscheid.

De kolom "Jaar +" geeft het aantal personen die overleden zijn op de gegeven leeftijd nadat ze in het kalenderjaar van overlijden verjaard waren.

De kolom "Jaar -" geeft het aantal personen die overleden zijn op de gegeven leeftijd nadat ze verjaard waren in het vorige kalenderjaar.

**Sterfgevallen per geslacht, leeftijdsklasse, burgerlijke staat en geboortejaar,  
per gewest - vervolg**

Leeftijd en geboortejaar		Totaal		Ongehuwd		Gehuwd		Weduwstaat		Gescheiden	
		Jaar +	Jaar -	Jaar +	Jaar -	Jaar +	Jaar -	Jaar +	Jaar -	Jaar +	Jaar -
0 jaar	M + V	397	95	397	95	0	0	0	0	0	0
2002 - 2001	M	230	58	230	58	0	0	0	0	0	0
	V	167	37	167	37	0	0	0	0	0	0
1 jaar	M + V	27	26	27	26	0	0	0	0	0	0
2001 - 2000	M	16	14	16	14	0	0	0	0	0	0
	V	11	12	11	12	0	0	0	0	0	0
2 jaar	M + V	16	11	16	11	0	0	0	0	0	0
2000 - 1999	M	11	5	11	5	0	0	0	0	0	0
	V	5	6	5	6	0	0	0	0	0	0
3 jaar	M + V	15	12	15	12	0	0	0	0	0	0
1999 - 1998	M	8	11	8	11	0	0	0	0	0	0
	V	7	1	7	1	0	0	0	0	0	0
4 jaar	M + V	10	10	10	10	0	0	0	0	0	0
1998 - 1997	M	4	5	4	5	0	0	0	0	0	0
	V	6	5	6	5	0	0	0	0	0	0
5 jaar	M + V	13	11	13	11	0	0	0	0	0	0
1997 - 1996	M	7	6	7	6	0	0	0	0	0	0
	V	6	5	6	5	0	0	0	0	0	0
6 jaar	M + V	2	10	2	10	0	0	0	0	0	0
1996 - 1995	M	2	7	2	7	0	0	0	0	0	0
	V	0	3	0	3	0	0	0	0	0	0
7 jaar	M + V	9	5	9	5	0	0	0	0	0	0
1995 - 1994	M	4	3	4	3	0	0	0	0	0	0
	V	5	2	5	2	0	0	0	0	0	0
8 jaar	M + V	11	9	11	9	0	0	0	0	0	0
1994 - 1993	M	7	8	7	8	0	0	0	0	0	0
	V	4	1	4	1	0	0	0	0	0	0
9 jaar	M + V	10	7	10	7	0	0	0	0	0	0
1993 - 1992	M	4	5	4	5	0	0	0	0	0	0
	V	6	2	6	2	0	0	0	0	0	0
10 jaar	M + V	8	4	8	4	0	0	0	0	0	0
1992 - 1991	M	3	4	3	4	0	0	0	0	0	0
	V	5	0	5	0	0	0	0	0	0	0
11 jaar	M + V	4	10	4	10	0	0	0	0	0	0
1991 - 1990	M	4	5	4	5	0	0	0	0	0	0
	V	0	5	0	5	0	0	0	0	0	0
12 jaar	M + V	7	13	7	13	0	0	0	0	0	0
1990 - 1989	M	3	4	3	4	0	0	0	0	0	0
	V	4	9	4	9	0	0	0	0	0	0
13 jaar	M + V	11	15	11	15	0	0	0	0	0	0
1989 - 1988	M	6	10	6	10	0	0	0	0	0	0
	V	5	5	5	5	0	0	0	0	0	0
14 jaar	M + V	7	9	7	9	0	0	0	0	0	0
1988 - 1987	M	2	5	2	5	0	0	0	0	0	0
	V	5	4	5	4	0	0	0	0	0	0
15 jaar	M + V	10	14	10	14	0	0	0	0	0	0
1987 - 1986	M	7	6	7	6	0	0	0	0	0	0
	V	3	8	3	8	0	0	0	0	0	0
16 jaar	M + V	20	25	20	25	0	0	0	0	0	0
1986 - 1985	M	15	21	15	21	0	0	0	0	0	0
	V	5	4	5	4	0	0	0	0	0	0

**Sterfgevallen per geslacht, leeftijdsklasse, burgerlijke staat en geboortejaar,  
per gewest - vervolg**

Leeftijd en geboortejaar		Totaal		Ongehuwd		Gehuwd		Weduwstaat		Gescheiden	
		Jaar +	Jaar -	Jaar +	Jaar -	Jaar +	Jaar -	Jaar +	Jaar -	Jaar +	Jaar -
17 jaar	M + V	21	22	21	22	0	0	0	0	0	0
1985 - 1984	M	18	17	18	17	0	0	0	0	0	0
	V	3	5	3	5	0	0	0	0	0	0
18 jaar	M + V	28	53	28	51	0	2	0	0	0	0
1984 - 1983	M	20	37	20	36	0	1	0	0	0	0
	V	8	16	8	15	0	1	0	0	0	0
19 jaar	M + V	48	41	47	40	1	1	0	0	0	0
1983 - 1982	M	33	26	33	26	0	0	0	0	0	0
	V	15	15	14	14	1	1	0	0	0	0
20 jaar	M + V	34	45	33	44	1	1	0	0	0	0
1982 - 1981	M	28	38	28	37	0	1	0	0	0	0
	V	6	7	5	7	1	0	0	0	0	0
21 jaar	M + V	40	35	37	34	3	1	0	0	0	0
1981 - 1980	M	27	28	26	28	1	0	0	0	0	0
	V	13	7	11	6	2	1	0	0	0	0
22 jaar	M + V	57	47	56	46	1	1	0	0	0	0
1980 - 1979	M	43	39	42	38	1	1	0	0	0	0
	V	14	8	14	8	0	0	0	0	0	0
23 jaar	M + V	43	52	39	47	4	4	0	0	0	1
1979 - 1978	M	35	36	33	35	2	1	0	0	0	0
	V	8	16	6	12	2	3	0	0	0	1
24 jaar	M + V	43	54	37	47	6	6	0	0	0	1
1978 - 1977	M	34	40	30	36	4	4	0	0	0	0
	V	9	14	7	11	2	2	0	0	0	1
25 jaar	M + V	43	52	36	47	7	5	0	0	0	0
1977 - 1976	M	30	36	26	33	4	3	0	0	0	0
	V	13	16	10	14	3	2	0	0	0	0
26 jaar	M + V	46	41	40	34	6	6	0	0	0	1
1976 - 1975	M	29	30	26	26	3	4	0	0	0	0
	V	17	11	14	8	3	2	0	0	0	1
27 jaar	M + V	46	55	38	43	8	8	0	0	0	4
1975 - 1974	M	38	40	33	31	5	5	0	0	0	4
	V	8	15	5	12	3	3	0	0	0	0
28 jaar	M + V	47	53	33	37	11	13	0	0	3	3
1974 - 1973	M	32	45	21	34	8	9	0	0	3	2
	V	15	8	12	3	3	4	0	0	0	1
29 jaar	M + V	63	52	45	33	14	17	0	0	4	2
1973 - 1972	M	45	36	33	26	9	9	0	0	3	1
	V	18	16	12	7	5	8	0	0	1	1
30 jaar	M + V	49	45	31	25	14	16	0	1	4	3
1972 - 1971	M	38	32	24	16	11	13	0	1	3	2
	V	11	13	7	9	3	3	0	0	1	1
31 jaar	M + V	73	59	40	36	26	17	0	0	7	6
1971 - 1970	M	53	46	30	32	18	8	0	0	5	6
	V	20	13	10	4	8	9	0	0	2	0
32 jaar	M + V	53	56	26	22	23	25	0	0	4	9
1970 - 1969	M	34	37	18	18	13	15	0	0	3	4
	V	19	19	8	4	10	10	0	0	1	5
33 jaar	M + V	48	59	21	32	22	20	0	1	5	6
1969 - 1968	M	34	38	16	22	14	12	0	0	4	4
	V	14	21	5	10	8	8	0	1	1	2

**Sterfgevallen per geslacht, leeftijdsklasse, burgerlijke staat en geboortejaar,  
per gewest - vervolg**

Leeftijd en geboortejaar		Totaal		Ongehuwd		Gehuwd		Weduwstaat		Gescheiden	
		Jaar +	Jaar -	Jaar +	Jaar -	Jaar +	Jaar -	Jaar +	Jaar -	Jaar +	Jaar -
34 jaar	M + V	70	83	35	31	22	43	1	1	12	8
1968 - 1967	M	47	47	27	23	12	22	0	0	8	2
	V	23	36	8	8	10	21	1	1	4	6
35 jaar	M + V	71	77	25	33	29	32	2	1	15	11
1967 - 1966	M	44	53	18	27	17	20	1	1	8	5
	V	27	24	7	6	12	12	1	0	7	6
36 jaar	M + V	87	75	28	23	40	41	1	0	18	11
1966 - 1965	M	59	45	19	18	26	21	0	0	14	6
	V	28	30	9	5	14	20	1	0	4	5
37 jaar	M + V	89	91	29	33	44	40	1	0	15	18
1965 - 1964	M	61	64	23	21	29	27	1	0	8	16
	V	28	27	6	12	15	13	0	0	7	2
38 jaar	M + V	101	102	35	36	45	54	1	1	20	11
1964 - 1963	M	76	64	25	26	37	31	0	1	14	6
	V	25	38	10	10	8	23	1	0	6	5
39 jaar	M + V	103	125	29	33	51	61	2	0	21	31
1963 - 1962	M	62	82	21	25	30	38	1	0	10	19
	V	41	43	8	8	21	23	1	0	11	12
40 jaar	M + V	118	118	40	38	55	54	5	3	18	23
1962 - 1961	M	85	71	30	27	39	30	1	2	15	12
	V	33	47	10	11	16	24	4	1	3	11
41 jaar	M + V	116	124	42	38	46	57	0	3	28	26
1961 - 1960	M	67	79	34	28	20	33	0	1	13	17
	V	49	45	8	10	26	24	0	2	15	9
42 jaar	M + V	152	129	31	35	74	61	5	2	42	31
1960 - 1959	M	107	81	24	23	48	37	2	0	33	21
	V	45	48	7	12	26	24	3	2	9	10
43 jaar	M + V	160	163	43	31	88	90	3	5	26	37
1959 - 1958	M	100	104	31	25	50	49	1	2	18	28
	V	60	59	12	6	38	41	2	3	8	9
44 jaar	M + V	151	169	38	27	77	98	3	4	33	40
1958 - 1957	M	93	118	26	24	43	66	0	0	24	28
	V	58	51	12	3	34	32	3	4	9	12
45 jaar	M + V	181	195	36	39	94	104	7	3	44	49
1957 - 1956	M	125	137	26	34	61	68	4	1	34	34
	V	56	58	10	5	33	36	3	2	10	15
46 jaar	M + V	213	205	35	41	118	104	7	3	53	57
1956 - 1955	M	142	129	28	31	74	58	2	0	38	40
	V	71	76	7	10	44	46	5	3	15	17
47 jaar	M + V	249	208	50	28	135	115	14	11	50	54
1955 - 1954	M	160	134	35	22	86	75	5	5	34	32
	V	89	74	15	6	49	40	9	6	16	22
48 jaar	M + V	229	239	43	37	121	144	10	10	55	48
1954 - 1953	M	143	166	34	27	63	102	4	3	42	34
	V	86	73	9	10	58	42	6	7	13	14
49 jaar	M + V	259	261	43	45	139	144	6	12	71	60
1953 - 1952	M	165	161	32	32	85	87	3	6	45	36
	V	94	100	11	13	54	57	3	6	26	24
50 jaar	M + V	304	252	37	42	189	139	10	7	68	64
1952 - 1951	M	203	158	26	35	119	79	5	2	53	42
	V	101	94	11	7	70	60	5	5	15	22

**Sterfgevallen per geslacht, leeftijdsklasse, burgerlijke staat en geboortejaar,  
per gewest - vervolg**

Leeftijd en geboortejaar		Totaal		Ongehuwd		Gehuwd		Weduwstaat		Gescheiden	
		Jaar +	Jaar -	Jaar +	Jaar -	Jaar +	Jaar -	Jaar +	Jaar -	Jaar +	Jaar -
51 jaar	M + V	303	291	44	39	167	169	17	8	75	75
1951 - 1950	M	195	195	37	32	103	107	6	4	49	52
	V	108	96	7	7	64	62	11	4	26	23
52 jaar	M + V	327	329	42	49	202	172	14	24	69	84
1950 - 1949	M	201	201	32	36	113	104	5	5	51	56
	V	126	128	10	13	89	68	9	19	18	28
53 jaar	M + V	325	341	39	39	202	207	14	16	70	79
1949 - 1948	M	199	227	29	30	118	136	6	7	46	54
	V	126	114	10	9	84	71	8	9	24	25
54 jaar	M + V	366	394	42	42	223	238	31	32	70	82
1948 - 1947	M	234	249	26	31	145	156	15	7	48	55
	V	132	145	16	11	78	82	16	25	22	27
55 jaar	M + V	430	390	59	64	255	221	30	30	86	75
1947 - 1946	M	264	252	45	45	160	144	6	13	53	50
	V	166	138	14	19	95	77	24	17	33	25
56 jaar	M + V	487	351	55	46	323	213	28	23	81	69
1946 - 1945	M	318	237	40	37	216	141	12	11	50	48
	V	169	114	15	9	107	72	16	12	31	21
57 jaar	M + V	408	394	48	57	262	245	25	28	73	64
1945 - 1944	M	263	255	34	44	167	164	12	7	50	40
	V	145	139	14	13	95	81	13	21	23	24
58 jaar	M + V	444	382	35	53	292	237	33	34	84	58
1944 - 1943	M	305	250	28	37	205	157	14	14	58	42
	V	139	132	7	16	87	80	19	20	26	16
59 jaar	M + V	440	369	47	41	271	220	34	35	88	73
1943 - 1942	M	298	241	39	25	193	149	10	14	56	53
	V	142	128	8	16	78	71	24	21	32	20
60 jaar	M + V	428	356	42	34	284	237	44	28	58	57
1942 - 1941	M	278	243	32	24	183	166	23	14	40	39
	V	150	113	10	10	101	71	21	14	18	18
61 jaar	M + V	441	457	34	46	283	269	44	55	80	87
1941 - 1940	M	281	295	18	40	196	175	14	24	53	56
	V	160	162	16	6	87	94	30	31	27	31
62 jaar	M + V	494	543	50	48	325	362	55	58	64	75
1940 - 1939	M	331	363	40	38	230	252	23	22	38	51
	V	163	180	10	10	95	110	32	36	26	24
63 jaar	M + V	544	577	54	59	357	375	65	76	68	67
1939 - 1938	M	343	371	34	43	239	260	20	26	50	42
	V	201	206	20	16	118	115	45	50	18	25
64 jaar	M + V	629	588	71	58	403	383	83	77	72	70
1938 - 1937	M	414	372	53	53	285	239	27	35	49	45
	V	215	216	18	5	118	144	56	42	23	25
65 jaar	M + V	659	648	81	49	411	421	90	111	77	67
1937 - 1936	M	439	417	67	41	285	282	33	47	54	47
	V	220	231	14	8	126	139	57	64	23	20
66 jaar	M + V	760	681	81	56	450	451	139	112	90	62
1936 - 1935	M	502	432	60	45	325	315	55	35	62	37
	V	258	249	21	11	125	136	84	77	28	25
67 jaar	M + V	727	763	51	70	486	512	113	138	77	43
1935 - 1934	M	487	482	40	48	347	359	44	47	56	28
	V	240	281	11	22	139	153	69	91	21	15

**Sterfgevallen per geslacht, leeftijdsklasse, burgerlijke staat en geboortejaar,  
per gewest - vervolg**

Leeftijd en geboortejaar		Totaal		Ongehuwd		Gehuwd		Weduwstaat		Gescheiden	
		Jaar +	Jaar -	Jaar +	Jaar -	Jaar +	Jaar -	Jaar +	Jaar -	Jaar +	Jaar -
68 jaar	M + V	857	849	72	76	540	547	158	144	87	82
1934 - 1933	M	560	548	45	49	388	383	65	62	62	54
	V	297	301	27	27	152	164	93	82	25	28
69 jaar	M + V	972	1.003	84	70	614	656	182	188	92	89
1933 - 1932	M	621	637	62	44	432	469	69	64	58	60
	V	351	366	22	26	182	187	113	124	34	29
70 jaar	M + V	1.045	1.072	68	78	684	655	209	257	84	82
1932 - 1931	M	683	675	47	54	498	464	85	100	53	57
	V	362	397	21	24	186	191	124	157	31	25
71 jaar	M + V	1.161	1.073	87	80	710	636	283	293	81	64
1931 - 1930	M	725	653	55	55	503	469	112	90	55	39
	V	436	420	32	25	207	167	171	203	26	25
72 jaar	M + V	1.190	1.214	83	110	705	731	299	299	103	74
1930 - 1929	M	731	764	55	78	490	522	116	118	70	46
	V	459	450	28	32	215	209	183	181	33	28
73 jaar	M + V	1.277	1.243	92	116	770	713	345	344	70	70
1929 - 1928	M	800	743	64	85	563	499	133	115	40	44
	V	477	500	28	31	207	214	212	229	30	26
74 jaar	M + V	1.340	1.423	94	106	794	834	380	403	72	80
1928 - 1927	M	790	845	70	67	565	597	116	129	39	52
	V	550	578	24	39	229	237	264	274	33	28
75 jaar	M + V	1.434	1.540	104	111	831	843	429	513	70	73
1927 - 1926	M	873	909	58	74	603	611	168	176	44	48
	V	561	631	46	37	228	232	261	337	26	25
76 jaar	M + V	1.601	1.617	135	116	805	846	572	575	89	80
1926 - 1925	M	915	914	75	75	587	611	202	191	51	37
	V	686	703	60	41	218	235	370	384	38	43
77 jaar	M + V	1.752	1.801	120	126	928	916	626	679	78	80
1925 - 1924	M	975	988	69	70	664	656	192	218	50	44
	V	777	813	51	56	264	260	434	461	28	36
78 jaar	M + V	1.817	1.808	124	125	923	844	690	757	80	82
1924 - 1923	M	990	1.008	71	67	673	641	202	249	44	51
	V	827	800	53	58	250	203	488	508	36	31
79 jaar	M + V	1.835	1.875	131	122	875	892	772	795	57	66
1923 - 1922	M	984	960	74	67	630	634	256	223	24	36
	V	851	915	57	55	245	258	516	572	33	30
80 jaar	M + V	1.962	2.055	155	147	892	875	856	962	59	71
1922 - 1921	M	1.035	1.025	76	66	677	626	257	296	25	37
	V	927	1.030	79	81	215	249	599	666	34	34
81 jaar	M + V	2.054	2.088	141	130	869	865	969	1.015	75	78
1921 - 1920	M	981	993	65	65	629	616	255	277	32	35
	V	1.073	1.095	76	65	240	249	714	738	43	43
82 jaar	M + V	2.277	1.936	135	110	852	725	1.222	1.043	68	58
1920 - 1919	M	1.089	864	50	40	653	523	358	279	28	22
	V	1.188	1.072	85	70	199	202	864	764	40	36
83 jaar	M + V	1.458	1.262	90	100	543	397	775	727	50	38
1919 - 1918	M	654	518	34	43	390	286	209	175	21	14
	V	804	744	56	57	153	111	566	552	29	24
84 jaar	M + V	1.137	1.210	76	83	362	386	673	705	26	36
1918 - 1917	M	460	493	31	31	273	282	149	169	7	11
	V	677	717	45	52	89	104	524	536	19	25



**Sterfgevallen per geslacht, leeftijdsklasse, burgerlijke staat en geboortejaar,  
per gewest - vervolg**

Leeftijd en geboortejaar		Totaal		Ongehuwd		Gehuwd		Weduwstaat		Gescheiden	
		Jaar +	Jaar -	Jaar +	Jaar -	Jaar +	Jaar -	Jaar +	Jaar -	Jaar +	Jaar -
85 jaar	M + V	1.187	1.307	83	93	361	352	715	825	28	37
1917 - 1916	M	503	483	29	30	267	252	195	187	12	14
	V	684	824	54	63	94	100	520	638	16	23
86 jaar	M + V	1.379	1.537	108	93	369	372	865	1.036	37	36
1916 - 1915	M	542	583	36	37	278	279	217	253	11	14
	V	837	954	72	56	91	93	648	783	26	22
87 jaar	M + V	1.703	1.917	140	135	384	434	1.131	1.301	48	47
1915 - 1914	M	602	673	45	45	278	318	267	299	12	11
	V	1.101	1.244	95	90	106	116	864	1.002	36	36
88 jaar	M + V	1.785	1.805	140	146	368	330	1.238	1.287	39	42
1914 - 1913	M	600	588	48	44	268	253	277	277	7	14
	V	1.185	1.217	92	102	100	77	961	1.010	32	28
89 jaar	M + V	1.700	1.654	125	119	298	269	1.239	1.218	38	48
1913 - 1912	M	568	530	37	26	221	201	297	291	13	12
	V	1.132	1.124	88	93	77	68	942	927	25	36
90 jaar	M + V	1.490	1.488	111	100	219	199	1.124	1.164	36	25
1912 - 1911	M	465	459	36	25	157	145	265	284	7	5
	V	1.025	1.029	75	75	62	54	859	880	29	20
91 jaar	M + V	1.347	1.325	96	92	162	154	1.059	1.045	30	34
1911 - 1910	M	355	365	24	23	127	107	198	227	6	8
	V	992	960	72	69	35	47	861	818	24	26
92 jaar	M + V	1.121	1.130	88	93	109	111	902	900	22	26
1910 - 1909	M	297	273	30	16	81	86	181	167	5	4
	V	824	857	58	77	28	25	721	733	17	22
93 jaar	M + V	966	975	76	90	68	71	806	795	16	19
1909 - 1908	M	233	207	18	13	55	50	159	141	1	3
	V	733	768	58	77	13	21	647	654	15	16
94 jaar	M + V	820	795	70	64	53	48	680	669	17	14
1908 - 1907	M	194	173	9	16	44	39	139	111	2	7
	V	626	622	61	48	9	9	541	558	15	7
95 jaar	M + V	632	593	44	49	34	31	544	503	10	10
1907 - 1906	M	158	118	11	7	26	26	120	83	1	2
	V	474	475	33	42	8	5	424	420	9	8
96 jaar	M + V	469	447	43	38	24	15	394	386	8	8
1906 - 1905	M	96	87	8	5	22	13	65	68	1	1
	V	373	360	35	33	2	2	329	318	7	7
97 jaar	M + V	346	342	20	30	8	11	311	296	7	5
1905 - 1904	M	67	52	3	6	6	6	55	39	3	1
	V	279	290	17	24	2	5	256	257	4	4
98 jaar	M + V	236	235	22	21	9	7	205	200	0	7
1904 - 1903	M	39	47	2	1	9	7	28	36	0	3
	V	197	188	20	20	0	0	177	164	0	4
99 jaar	M + V	181	164	16	18	2	4	161	142	2	0
1903 - 1902	M	31	23	1	2	1	3	29	18	0	0
	V	150	141	15	16	1	1	132	124	2	0
100 jaar	M + V	100	111	8	8	6	2	83	101	3	0
1902 - 1901	M	17	16	0	1	6	2	11	13	0	0
	V	83	95	8	7	0	0	72	88	3	0
101 jaar	M + V	70	74	9	7	0	1	59	65	2	1
1901 - 1900	M	6	9	0	0	0	1	6	8	0	0
	V	64	65	9	7	0	0	53	57	2	1

**Sterfgevallen per geslacht, leeftijdsklasse, burgerlijke staat en geboortejaar,  
per gewest - vervolg**

Leeftijd en geboortejaar		Totaal		Ongehuwd		Gehuwd		Weduwstaat		Gescheiden	
		Jaar +	Jaar -	Jaar +	Jaar -	Jaar +	Jaar -	Jaar +	Jaar -	Jaar +	Jaar -
102 jaar	M + V	47	36	5	4	5	2	35	30	2	0
1900 - 1899	M	7	8	0	0	3	2	4	6	0	0
	V	40	28	5	4	2	0	31	24	2	0
103 jaar	M + V	20	20	2	1	1	1	16	18	1	0
1899 - 1898	M	4	2	0	0	1	0	2	2	1	0
	V	16	18	2	1	0	1	14	16	0	0
104 jaar	M + V	11	11	2	2	0	1	9	8	0	0
1898 - 1897	M	0	1	0	0	0	1	0	0	0	0
	V	11	10	2	2	0	0	9	8	0	0
105 jaar	M + V	12	4	3	0	0	0	9	4	0	0
1897 - 1896	M	3	0	0	0	0	0	3	0	0	0
	V	9	4	3	0	0	0	6	4	0	0
106 jaar	M + V	5	2	1	0	0	0	4	2	0	0
1896 - 1895	M	0	1	0	0	0	0	0	1	0	0
	V	5	1	1	0	0	0	4	1	0	0
107 jaar	M + V	1	0	0	0	0	0	1	0	0	0
1895 - 1894	M	0	0	0	0	0	0	0	0	0	0
	V	1	0	0	0	0	0	1	0	0	0

**Sterfgevallen per geslacht, leeftijdsklasse, burgerlijke staat en geboortjaar,  
per gewest - vervolg**
*Brussels Hoofdstedelijk Gewest*

		<b>Totaal</b>		Ongehuwd		Gehuwd		Weduwstaat		Gescheiden	
		Jaar +	Jaar -	Jaar +	Jaar -	Jaar +	Jaar -	Jaar +	Jaar -	Jaar +	Jaar -
<b>Totaal</b>	<b>M + V</b>	<b>5.171</b>	<b>5.123</b>	<b>634</b>	<b>611</b>	<b>1.869</b>	<b>1.740</b>	<b>2.150</b>	<b>2.202</b>	<b>518</b>	<b>570</b>
	M	2.451	2.220	327	304	1.309	1.172	559	477	256	267
	V	2.720	2.903	307	307	560	568	1.591	1.725	262	303
<b>Minder dan 20 jaar</b>	<b>M + V</b>	<b>82</b>	<b>39</b>	<b>82</b>	<b>39</b>	<b>0</b>	<b>0</b>	<b>0</b>	<b>0</b>	<b>0</b>	<b>0</b>
	M	51	28	51	28	0	0	0	0	0	0
	V	31	11	31	11	0	0	0	0	0	0
<b>Van 20 tot 39 jaar</b>	<b>M + V</b>	<b>122</b>	<b>108</b>	<b>68</b>	<b>78</b>	<b>36</b>	<b>23</b>	<b>0</b>	<b>0</b>	<b>18</b>	<b>7</b>
	M	79	75	51	60	16	14	0	0	12	1
	V	43	33	17	18	20	9	0	0	6	6
<b>Van 40 tot 59 jaar</b>	<b>M + V</b>	<b>551</b>	<b>475</b>	<b>128</b>	<b>110</b>	<b>264</b>	<b>222</b>	<b>29</b>	<b>16</b>	<b>130</b>	<b>127</b>
	M	349	304	92	76	162	143	11	4	84	81
	V	202	171	36	34	102	79	18	12	46	46
<b>Van 60 tot 79 jaar</b>	<b>M + V</b>	<b>1.836</b>	<b>1.866</b>	<b>152</b>	<b>169</b>	<b>978</b>	<b>932</b>	<b>475</b>	<b>506</b>	<b>231</b>	<b>259</b>
	M	1.103	1.011	84	97	705	620	179	151	135	143
	V	733	855	68	72	273	312	296	355	96	116
<b>Van 80 tot 99 jaar</b>	<b>M + V</b>	<b>2.546</b>	<b>2.595</b>	<b>201</b>	<b>214</b>	<b>591</b>	<b>560</b>	<b>1.617</b>	<b>1.644</b>	<b>137</b>	<b>177</b>
	M	869	794	49	43	426	393	369	316	25	42
	V	1.677	1.801	152	171	165	167	1.248	1.328	112	135
<b>100 jaar en meer</b>	<b>M + V</b>	<b>34</b>	<b>40</b>	<b>3</b>	<b>1</b>	<b>0</b>	<b>3</b>	<b>29</b>	<b>36</b>	<b>2</b>	<b>0</b>
	M	0	8	0	0	0	2	0	6	0	0
	V	34	32	3	1	0	1	29	30	2	0
		<b>Totaal</b>		Ongehuwd		Gehuwd		Weduwstaat		Gescheiden	
		Jaar +	Jaar -	Jaar +	Jaar -	Jaar +	Jaar -	Jaar +	Jaar -	Jaar +	Jaar -
Minder dan 5 jaar	M + V	67	19	67	19	0	0	0	0	0	0
	M	41	13	41	13	0	0	0	0	0	0
	V	26	6	26	6	0	0	0	0	0	0
Van 5 tot 9 jaar	M + V	3	4	3	4	0	0	0	0	0	0
	M	2	3	2	3	0	0	0	0	0	0
	V	1	1	1	1	0	0	0	0	0	0
Van 10 tot 14 jaar	M + V	4	7	4	7	0	0	0	0	0	0
	M	1	5	1	5	0	0	0	0	0	0
	V	3	2	3	2	0	0	0	0	0	0
Van 15 tot 19 jaar	M + V	8	9	8	9	0	0	0	0	0	0
	M	7	7	7	7	0	0	0	0	0	0
	V	1	2	1	2	0	0	0	0	0	0
Van 20 tot 24 jaar	M + V	14	25	12	22	2	3	0	0	0	0
	M	11	17	10	16	1	1	0	0	0	0
	V	3	8	2	6	1	2	0	0	0	0
Van 25 tot 29 jaar	M + V	22	24	16	22	5	2	0	0	1	0
	M	12	19	9	18	2	1	0	0	1	0
	V	10	5	7	4	3	1	0	0	0	0
Van 30 tot 34 jaar	M + V	33	26	18	17	11	7	0	0	4	2
	M	23	21	16	15	3	6	0	0	4	0
	V	10	5	2	2	8	1	0	0	0	2
Van 35 tot 39 jaar	M + V	53	33	22	17	18	11	0	0	13	5
	M	33	18	16	11	10	6	0	0	7	1
	V	20	15	6	6	8	5	0	0	6	4
Van 40 tot 44 jaar	M + V	67	63	30	21	25	30	1	1	11	11
	M	42	38	21	16	14	15	0	0	7	7
	V	25	25	9	5	11	15	1	1	4	4

**Sterfgevallen per geslacht, leeftijdsklasse, burgerlijke staat en geboortejaar,  
per gewest - vervolg**

		Totaal		Ongehuwd		Gehuwd		Weduwstaat		Gescheiden	
		Jaar +	Jaar -	Jaar +	Jaar -	Jaar +	Jaar -	Jaar +	Jaar -	Jaar +	Jaar -
Van 45 tot 49 jaar	M + V	112	100	38	22	41	48	6	3	27	27
	M	68	67	25	14	21	33	2	2	20	18
	V	44	33	13	8	20	15	4	1	7	9
Van 50 tot 54 jaar	M + V	156	141	29	34	86	61	3	6	38	40
	M	105	92	23	23	55	41	3	1	24	27
	V	51	49	6	11	31	20	0	5	14	13
Van 55 tot 59 jaar	M + V	216	171	31	33	112	83	19	6	54	49
	M	134	107	23	23	72	54	6	1	33	29
	V	82	64	8	10	40	29	13	5	21	20
Van 60 tot 64 jaar	M + V	265	220	20	24	159	113	36	28	50	55
	M	162	142	12	16	109	73	10	15	31	38
	V	103	78	8	8	50	40	26	13	19	17
Van 65 tot 69 jaar	M + V	350	350	29	41	200	197	67	58	54	54
	M	204	202	13	27	134	123	26	19	31	33
	V	146	148	16	14	66	74	41	39	23	21
Van 70 tot 74 jaar	M + V	485	489	42	43	274	255	104	124	65	67
	M	308	261	25	25	204	163	42	41	37	32
	V	177	228	17	18	70	92	62	83	28	35
Van 75 tot 79 jaar	M + V	736	807	61	61	345	367	268	296	62	83
	M	429	406	34	29	258	261	101	76	36	40
	V	307	401	27	32	87	106	167	220	26	43
Van 80 tot 84 jaar	M + V	840	883	54	72	317	309	412	431	57	71
	M	379	359	17	21	229	211	122	103	11	24
	V	461	524	37	51	88	98	290	328	46	47
Van 85 tot 89 jaar	M + V	801	880	73	74	186	177	503	572	39	57
	M	291	275	20	14	129	132	133	115	9	14
	V	510	605	53	60	57	45	370	457	30	43
Van 90 tot 94 jaar	M + V	666	608	57	44	76	63	504	462	29	39
	M	159	129	10	5	59	42	87	78	3	4
	V	507	479	47	39	17	21	417	384	26	35
Van 95 tot 99 jaar	M + V	239	224	17	24	12	11	198	179	12	10
	M	40	31	2	3	9	8	27	20	2	0
	V	199	193	15	21	3	3	171	159	10	10
Van 100 tot 104 jaar	M + V	31	39	3	1	0	3	26	35	2	0
	M	0	8	0	0	0	2	0	6	0	0
	V	31	31	3	1	0	1	26	29	2	0
Van 105 tot 109 jaar	M + V	3	1	0	0	0	0	3	1	0	0
	M	0	0	0	0	0	0	0	0	0	0
	V	3	1	0	0	0	0	3	1	0	0

**Verklarende opmerking**

Op volgende pagina geeft deze tabel het aantal overlijdens per leeftijd, geslacht, burgerlijke staat en geboortejaar. Er kan in het jaar van overlijden een onderscheid gemaakt worden of de personen voor of na hun verjaardag gestorven zijn.

De kolommen "Jaar +" (Verjaardag +) en "Jaar -" (Verjaardag -) bieden dit onderscheid.

De kolom "Jaar +" geeft het aantal personen die overleden zijn op de gegeven leeftijd nadat ze in het kalenderjaar van overlijden verjaard waren.

De kolom "Jaar -" geeft het aantal personen die overleden zijn op de gegeven leeftijd nadat ze verjaard waren in het vorige kalenderjaar.

**Sterfgevallen per geslacht, leeftijdsklasse, burgerlijke staat en geboortejaar,  
per gewest - vervolg**

Leeftijd en geboortejaar		Totaal		Ongehuwd		Gehuwd		Weduwstaat		Gescheiden	
		Jaar +	Jaar -	Jaar +	Jaar -	Jaar +	Jaar -	Jaar +	Jaar -	Jaar +	Jaar -
0 jaar	M + V	60	11	60	11	0	0	0	0	0	0
2002 - 2001	M	37	7	37	7	0	0	0	0	0	0
	V	23	4	23	4	0	0	0	0	0	0
1 jaar	M + V	3	2	3	2	0	0	0	0	0	0
2001 - 2000	M	3	1	3	1	0	0	0	0	0	0
	V	0	1	0	1	0	0	0	0	0	0
2 jaar	M + V	0	1	0	1	0	0	0	0	0	0
1999 - 1998	M	0	1	0	1	0	0	0	0	0	0
	V	0	0	0	0	0	0	0	0	0	0
3 jaar	M + V	2	2	2	2	0	0	0	0	0	0
1999 - 1998	M	0	2	0	2	0	0	0	0	0	0
	V	2	0	2	0	0	0	0	0	0	0
4 jaar	M + V	2	3	2	3	0	0	0	0	0	0
1998 - 1997	M	1	2	1	2	0	0	0	0	0	0
	V	1	1	1	1	0	0	0	0	0	0
5 jaar	M + V	2	0	2	0	0	0	0	0	0	0
1997 - 1996	M	1	0	1	0	0	0	0	0	0	0
	V	1	0	1	0	0	0	0	0	0	0
6 jaar	M + V	0	2	0	2	0	0	0	0	0	0
1995 - 1994	M	0	1	0	1	0	0	0	0	0	0
	V	0	1	0	1	0	0	0	0	0	0
8 jaar	M + V	1	0	1	0	0	0	0	0	0	0
1994 - 1993	M	1	0	1	0	0	0	0	0	0	0
	V	0	0	0	0	0	0	0	0	0	0
9 jaar	M + V	0	2	0	2	0	0	0	0	0	0
1992 - 1991	M	0	2	0	2	0	0	0	0	0	0
	V	0	0	0	0	0	0	0	0	0	0
10 jaar	M + V	1	0	1	0	0	0	0	0	0	0
1992 - 1991	M	1	0	1	0	0	0	0	0	0	0
	V	0	0	0	0	0	0	0	0	0	0
11 jaar	M + V	0	1	0	1	0	0	0	0	0	0
1990 - 1989	M	0	1	0	1	0	0	0	0	0	0
	V	0	0	0	0	0	0	0	0	0	0
12 jaar	M + V	1	1	1	1	0	0	0	0	0	0
1990 - 1989	M	0	0	0	0	0	0	0	0	0	0
	V	1	1	1	1	0	0	0	0	0	0
13 jaar	M + V	0	4	0	4	0	0	0	0	0	0
1988 - 1987	M	0	3	0	3	0	0	0	0	0	0
	V	0	1	0	1	0	0	0	0	0	0
14 jaar	M + V	2	1	2	1	0	0	0	0	0	0
1988 - 1987	M	0	1	0	1	0	0	0	0	0	0
	V	2	0	2	0	0	0	0	0	0	0
16 jaar	M + V	1	2	1	2	0	0	0	0	0	0
1986 - 1985	M	1	1	1	1	0	0	0	0	0	0
	V	0	1	0	1	0	0	0	0	0	0
17 jaar	M + V	0	1	0	1	0	0	0	0	0	0
1984 - 1983	M	0	1	0	1	0	0	0	0	0	0
	V	0	0	0	0	0	0	0	0	0	0
18 jaar	M + V	4	3	4	3	0	0	0	0	0	0
1984 - 1983	M	3	2	3	2	0	0	0	0	0	0
	V	1	1	1	1	0	0	0	0	0	0

**Sterfgevallen per geslacht, leeftijdsklasse, burgerlijke staat en geboortejaar,  
per gewest - vervolg**

Leeftijd en geboortejaar		Totaal		Ongehuwd		Gehuwd		Weduwstaat		Gescheiden	
		Jaar +	Jaar -	Jaar +	Jaar -	Jaar +	Jaar -	Jaar +	Jaar -	Jaar +	Jaar -
19 jaar	M + V	3	3	3	3	0	0	0	0	0	0
1983 - 1982	M	3	3	3	3	0	0	0	0	0	0
	V	0	0	0	0	0	0	0	0	0	0
20 jaar	M + V	3	2	3	2	0	0	0	0	0	0
1982 - 1981	M	2	2	2	2	0	0	0	0	0	0
	V	1	0	1	0	0	0	0	0	0	0
21 jaar	M + V	1	3	1	3	0	0	0	0	0	0
1981 - 1980	M	1	3	1	3	0	0	0	0	0	0
	V	0	0	0	0	0	0	0	0	0	0
22 jaar	M + V	3	4	3	4	0	0	0	0	0	0
1980 - 1979	M	3	4	3	4	0	0	0	0	0	0
	V	0	0	0	0	0	0	0	0	0	0
23 jaar	M + V	4	9	3	8	1	1	0	0	0	0
1979 - 1978	M	2	5	2	5	0	0	0	0	0	0
	V	2	4	1	3	1	1	0	0	0	0
24 jaar	M + V	3	7	2	5	1	2	0	0	0	0
1978 - 1977	M	3	3	2	2	1	1	0	0	0	0
	V	0	4	0	3	0	1	0	0	0	0
25 jaar	M + V	3	6	3	6	0	0	0	0	0	0
1977 - 1976	M	3	5	3	5	0	0	0	0	0	0
	V	0	1	0	1	0	0	0	0	0	0
26 jaar	M + V	5	3	3	2	2	1	0	0	0	0
1976 - 1975	M	2	2	1	2	1	0	0	0	0	0
	V	3	1	2	0	1	1	0	0	0	0
27 jaar	M + V	4	8	4	7	0	1	0	0	0	0
1975 - 1974	M	2	7	2	6	0	1	0	0	0	0
	V	2	1	2	1	0	0	0	0	0	0
28 jaar	M + V	4	1	1	1	2	0	0	0	1	0
1974 - 1973	M	2	1	0	1	1	0	0	0	1	0
	V	2	0	1	0	1	0	0	0	0	0
29 jaar	M + V	6	6	5	6	1	0	0	0	0	0
1973 - 1972	M	3	4	3	4	0	0	0	0	0	0
	V	3	2	2	2	1	0	0	0	0	0
30 jaar	M + V	6	4	5	3	0	1	0	0	1	0
1972 - 1971	M	6	4	5	3	0	1	0	0	1	0
	V	0	0	0	0	0	0	0	0	0	0
31 jaar	M + V	5	6	5	5	0	1	0	0	0	0
1971 - 1970	M	5	6	5	5	0	1	0	0	0	0
	V	0	0	0	0	0	0	0	0	0	0
32 jaar	M + V	9	4	4	0	5	3	0	0	0	1
1970 - 1969	M	3	2	2	0	1	2	0	0	0	0
	V	6	2	2	0	4	1	0	0	0	1
33 jaar	M + V	4	6	1	5	2	1	0	0	1	0
1969 - 1968	M	2	5	1	4	0	1	0	0	1	0
	V	2	1	0	1	2	0	0	0	0	0
34 jaar	M + V	9	6	3	4	4	1	0	0	2	1
1968 - 1967	M	7	4	3	3	2	1	0	0	2	0
	V	2	2	0	1	2	0	0	0	0	1
35 jaar	M + V	4	6	2	4	1	0	0	0	1	2
1967 - 1966	M	3	3	1	3	1	0	0	0	1	0
	V	1	3	1	1	0	0	0	0	0	2

**Sterfgevallen per geslacht, leeftijdsklasse, burgerlijke staat en geboortejaar,  
per gewest - vervolg**

Leeftijd en geboortejaar		Totaal		Ongehuwd		Gehuwd		Weduwstaat		Gescheiden	
		Jaar +	Jaar -	Jaar +	Jaar -	Jaar +	Jaar -	Jaar +	Jaar -	Jaar +	Jaar -
36 jaar	M + V	13	7	5	3	3	3	0	0	5	1
1966 - 1965	M	7	4	3	3	1	0	0	0	3	1
	V	6	3	2	0	2	3	0	0	2	0
37 jaar	M + V	15	6	6	3	6	2	0	0	3	1
1965 - 1964	M	8	3	5	1	3	2	0	0	0	0
	V	7	3	1	2	3	0	0	0	3	1
38 jaar	M + V	8	11	3	6	4	4	0	0	1	1
1964 - 1963	M	6	5	2	3	3	2	0	0	1	0
	V	2	6	1	3	1	2	0	0	0	1
39 jaar	M + V	13	3	6	1	4	2	0	0	3	0
1963 - 1962	M	9	3	5	1	2	2	0	0	2	0
	V	4	0	1	0	2	0	0	0	1	0
40 jaar	M + V	12	7	6	3	4	4	1	0	1	0
1962 - 1961	M	9	2	5	1	3	1	0	0	1	0
	V	3	5	1	2	1	3	1	0	0	0
41 jaar	M + V	10	10	7	4	2	5	0	0	1	1
1961 - 1960	M	8	5	6	3	1	1	0	0	1	1
	V	2	5	1	1	1	4	0	0	0	0
42 jaar	M + V	16	10	5	4	8	2	0	1	3	3
1960 - 1959	M	9	8	3	3	4	2	0	0	2	3
	V	7	2	2	1	4	0	0	1	1	0
43 jaar	M + V	13	20	6	4	4	13	0	0	3	3
1959 - 1958	M	6	13	3	4	1	8	0	0	2	1
	V	7	7	3	0	3	5	0	0	1	2
44 jaar	M + V	16	16	6	6	7	6	0	0	3	4
1958 - 1957	M	10	10	4	5	5	3	0	0	1	2
	V	6	6	2	1	2	3	0	0	2	2
45 jaar	M + V	24	22	7	6	10	11	1	0	6	5
1957 - 1956	M	17	17	5	4	6	9	1	0	5	4
	V	7	5	2	2	4	2	0	0	1	1
46 jaar	M + V	19	16	10	1	4	9	1	0	4	6
1956 - 1955	M	12	10	8	0	2	6	0	0	2	4
	V	7	6	2	1	2	3	1	0	2	2
47 jaar	M + V	22	17	10	2	9	8	0	1	3	6
1955 - 1954	M	14	12	6	2	6	5	0	0	2	5
	V	8	5	4	0	3	3	0	1	1	1
48 jaar	M + V	24	21	6	7	8	8	3	1	7	5
1954 - 1953	M	15	15	5	4	4	7	1	1	5	3
	V	9	6	1	3	4	1	2	0	2	2
49 jaar	M + V	23	24	5	6	10	12	1	1	7	5
1953 - 1952	M	10	13	1	4	3	6	0	1	6	2
	V	13	11	4	2	7	6	1	0	1	3
50 jaar	M + V	29	21	7	3	15	10	0	1	7	7
1952 - 1951	M	19	14	5	2	9	8	0	1	5	3
	V	10	7	2	1	6	2	0	0	2	4
51 jaar	M + V	30	28	6	6	16	9	0	2	8	11
1951 - 1950	M	22	20	5	4	13	7	0	0	4	9
	V	8	8	1	2	3	2	0	2	4	2
52 jaar	M + V	27	29	5	8	15	13	0	1	7	7
1950 - 1949	M	17	18	4	7	7	6	0	0	6	5
	V	10	11	1	1	8	7	0	1	1	2

**Sterfgevallen per geslacht, leeftijdsklasse, burgerlijke staat en geboortejaar,  
per gewest - vervolg**

Leeftijd en geboortejaar		Totaal		Ongehuwd		Gehuwd		Weduwstaat		Gescheiden	
		Jaar +	Jaar -	Jaar +	Jaar -	Jaar +	Jaar -	Jaar +	Jaar -	Jaar +	Jaar -
53 jaar	M + V	32	26	5	9	22	8	1	0	4	9
1949 - 1948	M	22	17	4	5	15	4	1	0	2	8
	V	10	9	1	4	7	4	0	0	2	1
54 jaar	M + V	38	37	6	8	18	21	2	2	12	6
1948 - 1947	M	25	23	5	5	11	16	2	0	7	2
	V	13	14	1	3	7	5	0	2	5	4
55 jaar	M + V	48	32	7	8	26	16	2	1	13	7
1947 - 1946	M	29	23	4	4	16	13	0	0	9	6
	V	19	9	3	4	10	3	2	1	4	1
56 jaar	M + V	43	27	6	10	28	9	5	0	4	8
1946 - 1945	M	24	18	3	8	17	7	2	0	2	3
	V	19	9	3	2	11	2	3	0	2	5
57 jaar	M + V	35	40	7	4	14	24	4	2	10	10
1945 - 1944	M	20	25	6	4	7	15	1	0	6	6
	V	15	15	1	0	7	9	3	2	4	4
58 jaar	M + V	47	37	4	9	22	18	5	2	16	8
1944 - 1943	M	31	19	3	6	18	9	1	1	9	3
	V	16	18	1	3	4	9	4	1	7	5
59 jaar	M + V	43	35	7	2	22	16	3	1	11	16
1943 - 1942	M	30	22	7	1	14	10	2	0	7	11
	V	13	13	0	1	8	6	1	1	4	5
60 jaar	M + V	51	25	7	2	29	15	6	2	9	6
1942 - 1941	M	34	19	5	1	20	11	3	1	6	6
	V	17	6	2	1	9	4	3	1	3	0
61 jaar	M + V	49	51	2	6	34	21	2	6	11	18
1941 - 1940	M	31	30	1	4	22	12	1	3	7	11
	V	18	21	1	2	12	9	1	3	4	7
62 jaar	M + V	62	36	3	3	36	17	12	6	11	10
1940 - 1939	M	32	25	1	2	24	13	3	3	4	7
	V	30	11	2	1	12	4	9	3	7	3
63 jaar	M + V	40	40	4	6	21	22	5	8	10	4
1939 - 1938	M	27	28	2	4	18	17	0	5	7	2
	V	13	12	2	2	3	5	5	3	3	2
64 jaar	M + V	63	68	4	7	39	38	11	6	9	17
1938 - 1937	M	38	40	3	5	25	20	3	3	7	12
	V	25	28	1	2	14	18	8	3	2	5
65 jaar	M + V	59	61	7	6	32	35	12	11	8	9
1937 - 1936	M	39	34	3	5	22	19	7	5	7	5
	V	20	27	4	1	10	16	5	6	1	4
66 jaar	M + V	66	55	6	6	32	33	13	8	15	8
1936 - 1935	M	39	34	3	5	24	23	5	1	7	5
	V	27	21	3	1	8	10	8	7	8	3
67 jaar	M + V	71	55	7	8	42	32	15	11	7	4
1935 - 1934	M	43	30	4	6	30	18	5	2	4	4
	V	28	25	3	2	12	14	10	9	3	0
68 jaar	M + V	80	91	4	13	48	52	13	10	15	16
1934 - 1933	M	48	55	2	7	33	34	5	4	8	10
	V	32	36	2	6	15	18	8	6	7	6
69 jaar	M + V	74	88	5	8	46	45	14	18	9	17
1933 - 1932	M	35	49	1	4	25	29	4	7	5	9
	V	39	39	4	4	21	16	10	11	4	8



**Sterfgevallen per geslacht, leeftijdsklasse, burgerlijke staat en geboortejaar,  
per gewest - vervolg**

Leeftijd en geboortejaar		Totaal		Ongehuwd		Gehuwd		Weduwstaat		Gescheiden	
		Jaar +	Jaar -	Jaar +	Jaar -	Jaar +	Jaar -	Jaar +	Jaar -	Jaar +	Jaar -
70 jaar	M + V	87	86	10	8	52	48	12	18	13	12
1932 - 1931	M	61	50	7	7	39	29	7	7	8	7
	V	26	36	3	1	13	19	5	11	5	5
71 jaar	M + V	83	87	6	8	48	40	18	23	11	16
1931 - 1930	M	53	46	2	4	35	28	8	9	8	5
	V	30	41	4	4	13	12	10	14	3	11
72 jaar	M + V	111	90	10	8	57	44	28	25	16	13
1930 - 1929	M	69	48	6	3	45	30	10	7	8	8
	V	42	42	4	5	12	14	18	18	8	5
73 jaar	M + V	103	116	7	11	60	69	24	24	12	12
1929 - 1928	M	68	66	5	8	46	42	11	9	6	7
	V	35	50	2	3	14	27	13	15	6	5
74 jaar	M + V	101	110	9	8	57	54	22	34	13	14
1928 - 1927	M	57	51	5	3	39	34	6	9	7	5
	V	44	59	4	5	18	20	16	25	6	9
75 jaar	M + V	137	151	6	9	78	71	37	53	16	18
1927 - 1926	M	91	77	5	4	59	51	15	13	12	9
	V	46	74	1	5	19	20	22	40	4	9
76 jaar	M + V	145	148	12	11	64	72	49	45	20	20
1926 - 1925	M	87	80	7	9	48	50	20	12	12	9
	V	58	68	5	2	16	22	29	33	8	11
77 jaar	M + V	129	184	11	16	64	77	46	73	8	18
1925 - 1924	M	77	83	5	6	51	51	17	18	4	8
	V	52	101	6	10	13	26	29	55	4	10
78 jaar	M + V	145	149	12	10	62	61	58	65	13	13
1924 - 1923	M	84	74	10	3	45	45	24	18	5	8
	V	61	75	2	7	17	16	34	47	8	5
79 jaar	M + V	180	175	20	15	77	86	78	60	5	14
1923 - 1922	M	90	92	7	7	55	64	25	15	3	6
	V	90	83	13	8	22	22	53	45	2	8
80 jaar	M + V	185	206	14	17	86	86	77	83	8	20
1922 - 1921	M	94	98	7	5	59	62	26	21	2	10
	V	91	108	7	12	27	24	51	62	6	10
81 jaar	M + V	192	211	12	15	78	81	88	99	14	16
1921 - 1920	M	79	86	2	6	53	54	23	22	1	4
	V	113	125	10	9	25	27	65	77	13	12
82 jaar	M + V	228	209	18	18	70	68	121	110	19	13
1920 - 1919	M	108	81	6	2	59	51	39	25	4	3
	V	120	128	12	16	11	17	82	85	15	10
83 jaar	M + V	136	133	4	11	50	40	71	71	11	11
1919 - 1918	M	62	51	0	7	36	24	23	17	3	3
	V	74	82	4	4	14	16	48	54	8	8
84 jaar	M + V	99	124	6	11	33	34	55	68	5	11
1918 - 1917	M	36	43	2	1	22	20	11	18	1	4
	V	63	81	4	10	11	14	44	50	4	7
85 jaar	M + V	117	133	10	11	29	29	74	83	4	10
1917 - 1916	M	45	42	5	1	21	20	19	18	0	3
	V	72	91	5	10	8	9	55	65	4	7
86 jaar	M + V	136	160	8	7	33	34	88	108	7	11
1916 - 1915	M	56	52	2	3	26	25	26	20	2	4
	V	80	108	6	4	7	9	62	88	5	7

**Sterfgevallen per geslacht, leeftijdsklasse, burgerlijke staat en geboortejaar,  
per gewest - vervolg**

Leeftijd en geboortejaar		Totaal		Ongehuwd		Gehuwd		Weduwstaat		Gescheiden	
		Jaar +	Jaar -	Jaar +	Jaar -	Jaar +	Jaar -	Jaar +	Jaar -	Jaar +	Jaar -
87 jaar	M + V	178	196	21	20	50	45	100	119	7	12
1915 - 1914	M	67	63	4	4	32	34	30	21	1	4
	V	111	133	17	16	18	11	70	98	6	8
88 jaar	M + V	195	200	17	17	40	30	129	141	9	12
1914 - 1913	M	65	59	3	4	28	24	32	29	2	2
	V	130	141	14	13	12	6	97	112	7	10
89 jaar	M + V	175	191	17	19	34	39	112	121	12	12
1913 - 1912	M	58	59	6	2	22	29	26	27	4	1
	V	117	132	11	17	12	10	86	94	8	11
90 jaar	M + V	171	155	10	10	28	18	126	122	7	5
1912 - 1911	M	49	37	4	1	19	13	25	23	1	0
	V	122	118	6	9	9	5	101	99	6	5
91 jaar	M + V	147	141	17	13	16	17	108	99	6	12
1911 - 1910	M	38	34	2	2	14	13	21	18	1	1
	V	109	107	15	11	2	4	87	81	5	11
92 jaar	M + V	146	115	13	6	17	14	109	84	7	11
1910 - 1909	M	30	20	2	0	13	8	14	11	1	1
	V	116	95	11	6	4	6	95	73	6	10
93 jaar	M + V	117	108	10	10	9	8	94	82	4	8
1909 - 1908	M	21	17	2	1	8	5	11	10	0	1
	V	96	91	8	9	1	3	83	72	4	7
94 jaar	M + V	85	89	7	5	6	6	67	75	5	3
1908 - 1907	M	21	21	0	1	5	3	16	16	0	1
	V	64	68	7	4	1	3	51	59	5	2
95 jaar	M + V	90	70	4	10	9	4	72	54	5	2
1907 - 1906	M	20	13	0	2	6	3	14	8	0	0
	V	70	57	4	8	3	1	58	46	5	2
96 jaar	M + V	49	49	4	6	2	1	40	39	3	3
1906 - 1905	M	9	7	1	0	2	1	5	6	1	0
	V	40	42	3	6	0	0	35	33	2	3
97 jaar	M + V	49	46	4	3	1	4	41	38	3	1
1905 - 1904	M	9	4	1	0	1	2	6	2	1	0
	V	40	42	3	3	0	2	35	36	2	1
98 jaar	M + V	35	36	4	2	0	1	31	29	0	4
1904 - 1903	M	1	3	0	0	0	1	1	2	0	0
	V	34	33	4	2	0	0	30	27	0	4
99 jaar	M + V	16	23	1	3	0	1	14	19	1	0
1903 - 1902	M	1	4	0	1	0	1	1	2	0	0
	V	15	19	1	2	0	0	13	17	1	0
100 jaar	M + V	12	18	0	0	0	1	11	17	1	0
1902 - 1901	M	0	6	0	0	0	1	0	5	0	0
	V	12	12	0	0	0	0	11	12	1	0
101 jaar	M + V	5	10	1	0	0	0	4	10	0	0
1901 - 1900	M	0	0	0	0	0	0	0	0	0	0
	V	5	10	1	0	0	0	4	10	0	0
102 jaar	M + V	8	7	1	1	0	0	6	6	1	0
1900 - 1899	M	0	1	0	0	0	0	0	1	0	0
	V	8	6	1	1	0	0	6	5	1	0
103 jaar	M + V	2	3	0	0	0	1	2	2	0	0
1899 - 1898	M	0	0	0	0	0	0	0	0	0	0
	V	2	3	0	0	0	1	2	2	0	0

---

**Sterfgevallen per geslacht, leeftijdsklasse, burgerlijke staat en geboortjaar,  
per gewest - vervolg**

---

Leeftijd en geboortjaar		Totaal		Ongehuwd		Gehuwd		Weduwstaat		Gescheiden	
		Jaar +	Jaar -	Jaar +	Jaar -	Jaar +	Jaar -	Jaar +	Jaar -	Jaar +	Jaar -
104 jaar	M + V	4	1	1	0	0	1	3	0	0	0
1898 - 1897	M	0	1	0	0	0	1	0	0	0	0
	V	4	0	1	0	0	0	3	0	0	0
105 jaar	M + V	3	1	0	0	0	0	3	1	0	0
1897 - 1896	M	0	0	0	0	0	0	0	0	0	0
	V	3	1	0	0	0	0	3	1	0	0

---

**Sterfgevallen per geslacht, leeftijdsklasse, burgerlijke staat en geboortjaar,  
per gewest - vervolg**
*Vlaams Gewest*

		<b>Totaal</b>		Ongehuwd		Gehuwd		Weduwstaat		Gescheiden	
		Jaar +	Jaar -	Jaar +	Jaar -	Jaar +	Jaar -	Jaar +	Jaar -	Jaar +	Jaar -
<b>Totaal</b>	<b>M + V</b>	<b>29.163</b>	<b>28.762</b>	<b>3.174</b>	<b>2.937</b>	<b>12.624</b>	<b>12.096</b>	<b>11.840</b>	<b>12.308</b>	<b>1.525</b>	<b>1.421</b>
	M	14.897	14.337	1.754	1.664	8.880	8.438	3.300	3.380	963	855
	V	14.266	14.425	1.420	1.273	3.744	3.658	8.540	8.928	562	566
<b>Minder dan 20 jaar</b>	<b>M + V</b>	<b>376</b>	<b>217</b>	<b>376</b>	<b>215</b>	<b>0</b>	<b>2</b>	<b>0</b>	<b>0</b>	<b>0</b>	<b>0</b>
	M	219	143	219	142	0	1	0	0	0	0
	V	157	74	157	73	0	1	0	0	0	0
<b>Van 20 tot 39 jaar</b>	<b>M + V</b>	<b>633</b>	<b>648</b>	<b>353</b>	<b>342</b>	<b>211</b>	<b>236</b>	<b>3</b>	<b>4</b>	<b>66</b>	<b>66</b>
	M	437	443	250	262	143	140	2	2	42	39
	V	196	205	103	80	68	96	1	2	24	27
<b>Van 40 tot 59 jaar</b>	<b>M + V</b>	<b>2.868</b>	<b>2.666</b>	<b>378</b>	<b>372</b>	<b>1.816</b>	<b>1.605</b>	<b>120</b>	<b>146</b>	<b>554</b>	<b>543</b>
	M	1.828	1.710	280	294	1.121	1.008	48	51	379	357
	V	1.040	956	98	78	695	597	72	95	175	186
<b>Van 60 tot 79 jaar</b>	<b>M + V</b>	<b>11.606</b>	<b>11.508</b>	<b>957</b>	<b>956</b>	<b>7.105</b>	<b>6.929</b>	<b>2.878</b>	<b>3.029</b>	<b>666</b>	<b>594</b>
	M	7.140	7.006	638	657	5.001	4.885	1.052	1.086	449	378
	V	4.466	4.502	319	299	2.104	2.044	1.826	1.943	217	216
<b>Van 80 tot 99 jaar</b>	<b>M + V</b>	<b>13.534</b>	<b>13.587</b>	<b>1.093</b>	<b>1.041</b>	<b>3.484</b>	<b>3.322</b>	<b>8.721</b>	<b>9.006</b>	<b>236</b>	<b>218</b>
	M	5.246	5.017	367	309	2.608	2.402	2.179	2.225	92	81
	V	8.288	8.570	726	732	876	920	6.542	6.781	144	137
<b>100 jaar en meer</b>	<b>M + V</b>	<b>146</b>	<b>136</b>	<b>17</b>	<b>11</b>	<b>8</b>	<b>2</b>	<b>118</b>	<b>123</b>	<b>3</b>	<b>0</b>
	M	27	18	0	0	7	2	19	16	1	0
	V	119	118	17	11	1	0	99	107	2	0
		<b>Totaal</b>		Ongehuwd		Gehuwd		Weduwstaat		Gescheiden	
		Jaar +	Jaar -	Jaar +	Jaar -	Jaar +	Jaar -	Jaar +	Jaar -	Jaar +	Jaar -
Minder dan 5 jaar	M + V	256	81	256	81	0	0	0	0	0	0
	M	146	54	146	54	0	0	0	0	0	0
	V	110	27	110	27	0	0	0	0	0	0
Van 5 tot 9 jaar	M + V	25	25	25	25	0	0	0	0	0	0
	M	10	15	10	15	0	0	0	0	0	0
	V	15	10	15	10	0	0	0	0	0	0
Van 10 tot 14 jaar	M + V	21	26	21	26	0	0	0	0	0	0
	M	10	15	10	15	0	0	0	0	0	0
	V	11	11	11	11	0	0	0	0	0	0
Van 15 tot 19 jaar	M + V	74	85	74	83	0	2	0	0	0	0
	M	53	59	53	58	0	1	0	0	0	0
	V	21	26	21	25	0	1	0	0	0	0
Van 20 tot 24 jaar	M + V	129	124	119	117	10	5	0	0	0	2
	M	94	95	89	92	5	3	0	0	0	0
	V	35	29	30	25	5	2	0	0	0	2
Van 25 tot 29 jaar	M + V	126	118	103	88	21	25	0	0	2	5
	M	95	81	77	65	16	13	0	0	2	3
	V	31	37	26	23	5	12	0	0	0	2
Van 30 tot 34 jaar	M + V	145	161	69	70	60	69	1	2	15	20
	M	98	116	44	57	43	45	0	0	11	14
	V	47	45	25	13	17	24	1	2	4	6
Van 35 tot 39 jaar	M + V	233	245	62	67	120	137	2	2	49	39
	M	150	151	40	48	79	79	2	2	29	22
	V	83	94	22	19	41	58	0	0	20	17
Van 40 tot 44 jaar	M + V	320	339	74	59	171	189	8	9	67	82
	M	204	216	56	47	104	114	3	3	41	52
	V	116	123	18	12	67	75	5	6	26	30

**Sterfgevallen per geslacht, leeftijdsklasse, burgerlijke staat en geboortejaar,  
per gewest - vervolg**

		Totaal		Ongehuwd		Gehuwd		Weduwstaat		Gescheiden	
		Jaar +	Jaar -	Jaar +	Jaar -	Jaar +	Jaar -	Jaar +	Jaar -	Jaar +	Jaar -
Van 45 tot 49 jaar	M + V	554	519	84	81	315	296	13	17	142	125
	M	356	334	64	67	186	187	9	5	97	75
	V	198	185	20	14	129	109	4	12	45	50
Van 50 tot 54 jaar	M + V	803	783	100	93	517	470	30	38	156	182
	M	475	491	71	74	291	284	8	13	105	120
	V	328	292	29	19	226	186	22	25	51	62
Van 55 tot 59 jaar	M + V	1.191	1.025	120	139	813	650	69	82	189	154
	M	793	669	89	106	540	423	28	30	136	110
	V	398	356	31	33	273	227	41	52	53	44
Van 60 tot 64 jaar	M + V	1.392	1.364	144	145	951	918	137	144	160	157
	M	908	887	108	122	640	617	52	54	108	94
	V	484	477	36	23	311	301	85	90	52	63
Van 65 tot 69 jaar	M + V	2.250	2.199	224	182	1.495	1.491	342	369	189	157
	M	1.514	1.408	173	124	1.064	1.040	143	146	134	98
	V	736	791	51	58	431	451	199	223	55	59
Van 70 tot 74 jaar	M + V	3.346	3.283	254	291	2.141	2.041	774	802	177	149
	M	2.109	2.064	172	205	1.512	1.453	309	300	116	106
	V	1.237	1.219	82	86	629	588	465	502	61	43
Van 75 tot 79 jaar	M + V	4.618	4.662	335	338	2.518	2.479	1.625	1.714	140	131
	M	2.609	2.647	185	206	1.785	1.775	548	586	91	80
	V	2.009	2.015	150	132	733	704	1.077	1.128	49	51
Van 80 tot 84 jaar	M + V	4.928	4.679	359	322	2.023	1.869	2.432	2.393	114	95
	M	2.412	2.199	156	130	1.508	1.342	692	686	56	41
	V	2.516	2.480	203	192	515	527	1.740	1.707	58	54
Van 85 tot 89 jaar	M + V	4.357	4.650	367	353	1.050	1.058	2.865	3.164	75	75
	M	1.652	1.709	118	110	779	770	731	804	24	25
	V	2.705	2.941	249	243	271	288	2.134	2.360	51	50
Van 90 tot 94 jaar	M + V	3.217	3.257	273	279	368	350	2.537	2.589	39	39
	M	941	905	75	58	284	253	572	583	10	11
	V	2.276	2.352	198	221	84	97	1.965	2.006	29	28
Van 95 tot 99 jaar	M + V	1.032	1.001	94	87	43	45	887	860	8	9
	M	241	204	18	11	37	37	184	152	2	4
	V	791	797	76	76	6	8	703	708	6	5
Van 100 tot 104 jaar	M + V	133	133	14	11	8	2	108	120	3	0
	M	25	17	0	0	7	2	17	15	1	0
	V	108	116	14	11	1	0	91	105	2	0
Van 105 tot 109 jaar	M + V	12	3	3	0	0	0	9	3	0	0
	M	2	1	0	0	0	0	2	1	0	0
	V	10	2	3	0	0	0	7	2	0	0
Van 110 tot 114 jaar	M + V	1	0	0	0	0	0	1	0	0	0
	M	0	0	0	0	0	0	0	0	0	0
	V	1	0	0	0	0	0	1	0	0	0

## Verklarende opmerking

Op volgende pagina geeft deze tabel het aantal overlijdens per leeftijd, geslacht, burgerlijke staat en geboortejaar. Er kan in het jaar van overlijden een onderscheid gemaakt worden of de personen voor of na hun verjaardag gestorven zijn.

De kolommen "Jaar +" (Verjaardag +) en "Jaar -" (Verjaardag -) bieden dit onderscheid.

De kolom "Jaar +" geeft het aantal personen die overleden zijn op de gegeven leeftijd nadat ze in het kalenderjaar van overlijden verjaard waren.

De kolom "Jaar -" geeft het aantal personen die overleden zijn op de gegeven leeftijd nadat ze verjaard waren in het vorige kalenderjaar.

**Sterfgevallen per geslacht, leeftijdsklasse, burgerlijke staat en geboortejaar,  
per gewest - vervolg**

Leeftijd en geboortejaar		Totaal		Ongehuwd		Gehuwd		Weduwstaat		Gescheiden	
		Jaar +	Jaar -	Jaar +	Jaar -	Jaar +	Jaar -	Jaar +	Jaar -	Jaar +	Jaar -
0 jaar	M + V	210	48	210	48	0	0	0	0	0	0
2002 - 2001	M	122	35	122	35	0	0	0	0	0	0
	V	88	13	88	13	0	0	0	0	0	0
1 jaar	M + V	18	16	18	16	0	0	0	0	0	0
2001 - 2000	M	9	9	9	9	0	0	0	0	0	0
	V	9	7	9	7	0	0	0	0	0	0
2 jaar	M + V	11	6	11	6	0	0	0	0	0	0
2000 - 1999	M	7	2	7	2	0	0	0	0	0	0
	V	4	4	4	4	0	0	0	0	0	0
3 jaar	M + V	9	6	9	6	0	0	0	0	0	0
1999 - 1998	M	5	6	5	6	0	0	0	0	0	0
	V	4	0	4	0	0	0	0	0	0	0
4 jaar	M + V	8	5	8	5	0	0	0	0	0	0
1998 - 1997	M	3	2	3	2	0	0	0	0	0	0
	V	5	3	5	3	0	0	0	0	0	0
5 jaar	M + V	5	7	5	7	0	0	0	0	0	0
1997 - 1996	M	2	4	2	4	0	0	0	0	0	0
	V	3	3	3	3	0	0	0	0	0	0
6 jaar	M + V	1	6	1	6	0	0	0	0	0	0
1996 - 1995	M	1	4	1	4	0	0	0	0	0	0
	V	0	2	0	2	0	0	0	0	0	0
7 jaar	M + V	7	5	7	5	0	0	0	0	0	0
1995 - 1994	M	3	3	3	3	0	0	0	0	0	0
	V	4	2	4	2	0	0	0	0	0	0
8 jaar	M + V	8	4	8	4	0	0	0	0	0	0
1994 - 1993	M	4	3	4	3	0	0	0	0	0	0
	V	4	1	4	1	0	0	0	0	0	0
9 jaar	M + V	4	3	4	3	0	0	0	0	0	0
1993 - 1992	M	0	1	0	1	0	0	0	0	0	0
	V	4	2	4	2	0	0	0	0	0	0
10 jaar	M + V	4	2	4	2	0	0	0	0	0	0
1992 - 1991	M	1	2	1	2	0	0	0	0	0	0
	V	3	0	3	0	0	0	0	0	0	0
11 jaar	M + V	2	4	2	4	0	0	0	0	0	0
1991 - 1990	M	2	3	2	3	0	0	0	0	0	0
	V	0	1	0	1	0	0	0	0	0	0
12 jaar	M + V	3	6	3	6	0	0	0	0	0	0
1990 - 1989	M	1	3	1	3	0	0	0	0	0	0
	V	2	3	2	3	0	0	0	0	0	0
13 jaar	M + V	7	9	7	9	0	0	0	0	0	0
1989 - 1988	M	4	5	4	5	0	0	0	0	0	0
	V	3	4	3	4	0	0	0	0	0	0
14 jaar	M + V	5	5	5	5	0	0	0	0	0	0
1988 - 1987	M	2	2	2	2	0	0	0	0	0	0
	V	3	3	3	3	0	0	0	0	0	0
15 jaar	M + V	6	7	6	7	0	0	0	0	0	0
1987 - 1986	M	5	2	5	2	0	0	0	0	0	0
	V	1	5	1	5	0	0	0	0	0	0
16 jaar	M + V	13	13	13	13	0	0	0	0	0	0
1986 - 1985	M	9	12	9	12	0	0	0	0	0	0
	V	4	1	4	1	0	0	0	0	0	0

**Sterfgevallen per geslacht, leeftijdsklasse, burgerlijke staat en geboortejaar,  
per gewest - vervolg**

Leeftijd en geboortejaar		Totaal		Ongehuwd		Gehuwd		Weduwstaat		Gescheiden	
		Jaar +	Jaar -	Jaar +	Jaar -	Jaar +	Jaar -	Jaar +	Jaar -	Jaar +	Jaar -
17 jaar	M + V	11	14	11	14	0	0	0	0	0	0
1985 - 1984	M	10	10	10	10	0	0	0	0	0	0
	V	1	4	1	4	0	0	0	0	0	0
18 jaar	M + V	14	29	14	28	0	1	0	0	0	0
1984 - 1983	M	9	22	9	21	0	1	0	0	0	0
	V	5	7	5	7	0	0	0	0	0	0
19 jaar	M + V	30	22	30	21	0	1	0	0	0	0
1983 - 1982	M	20	13	20	13	0	0	0	0	0	0
	V	10	9	10	8	0	1	0	0	0	0
20 jaar	M + V	14	27	13	27	1	0	0	0	0	0
1982 - 1981	M	10	22	10	22	0	0	0	0	0	0
	V	4	5	3	5	1	0	0	0	0	0
21 jaar	M + V	22	20	20	19	2	1	0	0	0	0
1981 - 1980	M	12	15	11	15	1	0	0	0	0	0
	V	10	5	9	4	1	1	0	0	0	0
22 jaar	M + V	40	27	39	26	1	1	0	0	0	0
1980 - 1979	M	31	22	30	21	1	1	0	0	0	0
	V	9	5	9	5	0	0	0	0	0	0
23 jaar	M + V	26	27	23	25	3	1	0	0	0	1
1979 - 1978	M	21	19	19	19	2	0	0	0	0	0
	V	5	8	4	6	1	1	0	0	0	1
24 jaar	M + V	27	23	24	20	3	2	0	0	0	1
1978 - 1977	M	20	17	19	15	1	2	0	0	0	0
	V	7	6	5	5	2	0	0	0	0	1
25 jaar	M + V	26	22	19	19	7	3	0	0	0	0
1977 - 1976	M	17	13	13	12	4	1	0	0	0	0
	V	9	9	6	7	3	2	0	0	0	0
26 jaar	M + V	25	17	23	15	2	1	0	0	0	1
1976 - 1975	M	18	13	17	12	1	1	0	0	0	0
	V	7	4	6	3	1	0	0	0	0	1
27 jaar	M + V	19	25	18	17	1	5	0	0	0	3
1975 - 1974	M	17	15	16	10	1	2	0	0	0	3
	V	2	10	2	7	0	3	0	0	0	0
28 jaar	M + V	25	26	19	19	5	7	0	0	1	0
1974 - 1973	M	19	22	13	17	5	5	0	0	1	0
	V	6	4	6	2	0	2	0	0	0	0
29 jaar	M + V	31	28	24	18	6	9	0	0	1	1
1973 - 1972	M	24	18	18	14	5	4	0	0	1	0
	V	7	10	6	4	1	5	0	0	0	1
30 jaar	M + V	25	27	17	15	8	11	0	0	0	1
1972 - 1971	M	19	20	11	9	8	10	0	0	0	1
	V	6	7	6	6	0	1	0	0	0	0
31 jaar	M + V	38	31	19	18	16	9	0	0	3	4
1971 - 1970	M	27	26	13	17	12	5	0	0	2	4
	V	11	5	6	1	4	4	0	0	1	0
32 jaar	M + V	27	34	10	13	14	14	0	0	3	7
1970 - 1969	M	15	25	4	12	9	10	0	0	2	3
	V	12	9	6	1	5	4	0	0	1	4
33 jaar	M + V	24	32	10	15	11	10	0	1	3	6
1969 - 1968	M	19	24	7	12	9	8	0	0	3	4
	V	5	8	3	3	2	2	0	1	0	2

**Sterfgevallen per geslacht, leeftijdsklasse, burgerlijke staat en geboortejaar,  
per gewest - vervolg**

Leeftijd en geboortejaar		Totaal		Ongehuwd		Gehuwd		Weduwstaat		Gescheiden	
		Jaar +	Jaar -	Jaar +	Jaar -	Jaar +	Jaar -	Jaar +	Jaar -	Jaar +	Jaar -
34 jaar	M + V	31	37	13	9	11	25	1	1	6	2
1968 - 1967	M	18	21	9	7	5	12	0	0	4	2
	V	13	16	4	2	6	13	1	1	2	0
35 jaar	M + V	35	44	7	12	17	26	0	1	11	5
1967 - 1966	M	19	30	5	11	9	16	0	1	5	2
	V	16	14	2	1	8	10	0	0	6	3
36 jaar	M + V	47	41	14	9	25	26	0	0	8	6
1966 - 1965	M	29	23	8	8	15	12	0	0	6	3
	V	18	18	6	1	10	14	0	0	2	3
37 jaar	M + V	44	38	13	15	20	17	1	0	10	6
1965 - 1964	M	30	24	9	8	14	11	1	0	6	5
	V	14	14	4	7	6	6	0	0	4	1
38 jaar	M + V	55	45	16	11	28	28	0	1	11	5
1964 - 1963	M	41	28	10	9	23	16	0	1	8	2
	V	14	17	6	2	5	12	0	0	3	3
39 jaar	M + V	52	77	12	20	30	40	1	0	9	17
1963 - 1962	M	31	46	8	12	18	24	1	0	4	10
	V	21	31	4	8	12	16	0	0	5	7
40 jaar	M + V	50	54	14	11	27	25	3	3	6	15
1962 - 1961	M	36	35	12	10	18	15	1	2	5	8
	V	14	19	2	1	9	10	2	1	1	7
41 jaar	M + V	51	68	15	16	20	37	0	2	16	13
1961 - 1960	M	28	43	13	11	8	25	0	1	7	6
	V	23	25	2	5	12	12	0	1	9	7
42 jaar	M + V	65	61	12	15	33	28	4	1	16	17
1960 - 1959	M	46	36	10	10	23	16	2	0	11	10
	V	19	25	2	5	10	12	2	1	5	7
43 jaar	M + V	74	77	14	11	49	47	0	1	11	18
1959 - 1958	M	46	50	10	10	30	25	0	0	6	15
	V	28	27	4	1	19	22	0	1	5	3
44 jaar	M + V	80	79	19	6	42	52	1	2	18	19
1958 - 1957	M	48	52	11	6	25	33	0	0	12	13
	V	32	27	8	0	17	19	1	2	6	6
45 jaar	M + V	82	85	12	13	43	49	2	1	25	22
1957 - 1956	M	57	56	10	11	27	31	2	0	18	14
	V	25	29	2	2	16	18	0	1	7	8
46 jaar	M + V	94	95	8	19	60	46	0	2	26	28
1956 - 1955	M	61	57	5	16	39	23	0	0	17	18
	V	33	38	3	3	21	23	0	2	9	10
47 jaar	M + V	120	111	20	16	70	66	6	3	24	26
1955 - 1954	M	77	68	15	11	44	43	3	1	15	13
	V	43	43	5	5	26	23	3	2	9	13
48 jaar	M + V	126	103	27	11	65	69	3	5	31	18
1954 - 1953	M	76	73	20	11	28	49	2	1	26	12
	V	50	30	7	0	37	20	1	4	5	6
49 jaar	M + V	132	125	17	22	77	66	2	6	36	31
1953 - 1952	M	85	80	14	18	48	41	2	3	21	18
	V	47	45	3	4	29	25	0	3	15	13
50 jaar	M + V	155	123	16	20	104	71	1	1	34	31
1952 - 1951	M	92	78	12	17	57	38	0	0	23	23
	V	63	45	4	3	47	33	1	1	11	8



**Sterfgevallen per geslacht, leeftijdsklasse, burgerlijke staat en geboortejaar,  
per gewest - vervolg**

Leeftijd en geboortejaar		Totaal		Ongehuwd		Gehuwd		Weduwstaat		Gescheiden	
		Jaar +	Jaar -	Jaar +	Jaar -	Jaar +	Jaar -	Jaar +	Jaar -	Jaar +	Jaar -
51 jaar	M + V	157	149	17	15	98	93	7	4	35	37
1951 - 1950	M	98	93	15	12	60	55	2	2	21	24
	V	59	56	2	3	38	38	5	2	14	13
52 jaar	M + V	170	164	21	23	107	87	6	10	36	44
1950 - 1949	M	96	97	14	16	54	48	2	3	26	30
	V	74	67	7	7	53	39	4	7	10	14
53 jaar	M + V	152	169	24	16	86	105	7	10	35	38
1949 - 1948	M	86	108	17	13	45	66	1	5	23	24
	V	66	61	7	3	41	39	6	5	12	14
54 jaar	M + V	169	178	22	19	122	114	9	13	16	32
1948 - 1947	M	103	115	13	16	75	77	3	3	12	19
	V	66	63	9	3	47	37	6	10	4	13
55 jaar	M + V	212	191	27	28	142	122	12	15	31	26
1947 - 1946	M	136	116	22	21	89	73	5	6	20	16
	V	76	75	5	7	53	49	7	9	11	10
56 jaar	M + V	244	200	20	23	178	134	8	12	38	31
1946 - 1945	M	169	138	13	19	125	91	2	6	29	22
	V	75	62	7	4	53	43	6	6	9	9
57 jaar	M + V	239	222	27	33	162	138	13	18	37	33
1945 - 1944	M	161	150	18	29	107	93	8	6	28	22
	V	78	72	9	4	55	45	5	12	9	11
58 jaar	M + V	246	206	19	30	176	125	16	19	35	32
1944 - 1943	M	163	134	15	21	114	81	7	7	27	25
	V	83	72	4	9	62	44	9	12	8	7
59 jaar	M + V	250	206	27	25	155	131	20	18	48	32
1943 - 1942	M	164	131	21	16	105	85	6	5	32	25
	V	86	75	6	9	50	46	14	13	16	7
60 jaar	M + V	235	196	24	19	168	132	17	15	26	30
1942 - 1941	M	155	129	18	15	106	93	12	5	19	16
	V	80	67	6	4	62	39	5	10	7	14
61 jaar	M + V	236	241	17	25	158	155	22	27	39	34
1941 - 1940	M	154	159	12	23	107	103	8	11	27	22
	V	82	82	5	2	51	52	14	16	12	12
62 jaar	M + V	266	295	30	32	180	203	25	27	31	33
1940 - 1939	M	185	199	26	25	128	138	11	11	20	25
	V	81	96	4	7	52	65	14	16	11	8
63 jaar	M + V	310	318	28	35	215	213	36	35	31	35
1939 - 1938	M	187	202	18	27	138	149	10	9	21	17
	V	123	116	10	8	77	64	26	26	10	18
64 jaar	M + V	345	314	45	34	230	215	37	40	33	25
1938 - 1937	M	227	198	34	32	161	134	11	18	21	14
	V	118	116	11	2	69	81	26	22	12	11
65 jaar	M + V	371	347	46	34	251	228	41	55	33	30
1937 - 1936	M	249	227	38	28	175	154	16	25	20	20
	V	122	120	8	6	76	74	25	30	13	10
66 jaar	M + V	436	396	55	33	269	257	71	74	41	32
1936 - 1935	M	287	247	42	25	188	180	29	26	28	16
	V	149	149	13	8	81	77	42	48	13	16
67 jaar	M + V	405	445	31	37	279	312	59	74	36	22
1935 - 1934	M	276	284	24	25	198	215	22	29	32	15
	V	129	161	7	12	81	97	37	45	4	7

**Sterfgevallen per geslacht, leeftijdsklasse, burgerlijke staat en geboortejaar,  
per gewest - vervolg**

Leeftijd en geboortejaar		Totaal		Ongehuwd		Gehuwd		Weduwstaat		Gescheiden	
		Jaar +	Jaar -	Jaar +	Jaar -	Jaar +	Jaar -	Jaar +	Jaar -	Jaar +	Jaar -
68 jaar	M + V	479	463	43	36	313	314	85	73	38	40
1934 - 1933	M	327	304	29	22	233	225	37	31	28	26
	V	152	159	14	14	80	89	48	42	10	14
69 jaar	M + V	559	548	49	42	383	380	86	93	41	33
1933 - 1932	M	375	346	40	24	270	266	39	35	26	21
	V	184	202	9	18	113	114	47	58	15	12
70 jaar	M + V	584	583	35	50	404	375	107	116	38	42
1932 - 1931	M	384	376	24	33	291	266	45	45	24	32
	V	200	207	11	17	113	109	62	71	14	10
71 jaar	M + V	655	589	60	47	418	362	139	160	38	20
1931 - 1930	M	416	371	38	35	297	263	57	57	24	16
	V	239	218	22	12	121	99	82	103	14	4
72 jaar	M + V	664	688	46	72	420	427	149	160	49	29
1930 - 1929	M	400	438	27	53	279	299	58	65	36	21
	V	264	250	19	19	141	128	91	95	13	8
73 jaar	M + V	712	647	59	59	437	392	185	170	31	26
1929 - 1928	M	462	403	42	44	317	278	81	64	22	17
	V	250	244	17	15	120	114	104	106	9	9
74 jaar	M + V	731	776	54	63	462	485	194	196	21	32
1928 - 1927	M	447	476	41	40	328	347	68	69	10	20
	V	284	300	13	23	134	138	126	127	11	12
75 jaar	M + V	798	819	60	66	482	464	233	267	23	22
1927 - 1926	M	497	481	35	43	351	327	95	96	16	15
	V	301	338	25	23	131	137	138	171	7	7
76 jaar	M + V	849	874	72	62	457	497	285	289	35	26
1926 - 1925	M	490	507	37	40	324	352	110	102	19	13
	V	359	367	35	22	133	145	175	187	16	13
77 jaar	M + V	948	970	64	68	522	532	331	342	31	28
1925 - 1924	M	522	560	36	40	361	380	103	121	22	19
	V	426	410	28	28	161	152	228	221	9	9
78 jaar	M + V	1.030	1.001	69	74	557	500	374	397	30	30
1924 - 1923	M	563	581	35	45	396	379	113	138	19	19
	V	467	420	34	29	161	121	261	259	11	11
79 jaar	M + V	993	998	70	68	500	486	402	419	21	25
1923 - 1922	M	537	518	42	38	353	337	127	129	15	14
	V	456	480	28	30	147	149	275	290	6	11
80 jaar	M + V	1.073	1.074	90	81	494	476	461	497	28	20
1922 - 1921	M	575	544	46	33	370	345	145	158	14	8
	V	498	530	44	48	124	131	316	339	14	12
81 jaar	M + V	1.100	1.149	86	75	487	512	496	534	31	28
1921 - 1920	M	563	576	39	39	361	362	146	160	17	15
	V	537	573	47	36	126	150	350	374	14	13
82 jaar	M + V	1.276	1.074	81	53	509	432	655	566	31	23
1920 - 1919	M	636	494	26	18	390	308	203	161	17	7
	V	640	580	55	35	119	124	452	405	14	16
83 jaar	M + V	823	707	52	59	318	229	438	403	15	16
1919 - 1918	M	363	308	23	20	219	171	115	108	6	9
	V	460	399	29	39	99	58	323	295	9	7
84 jaar	M + V	656	675	50	54	215	220	382	393	9	8
1918 - 1917	M	275	277	22	20	168	156	83	99	2	2
	V	381	398	28	34	47	64	299	294	7	6

**Sterfgevallen per geslacht, leeftijdsklasse, burgerlijke staat en geboortejaar,  
per gewest - vervolg**

Leeftijd en geboortejaar		Totaal		Ongehuwd		Gehuwd		Weduwstaat		Gescheiden	
		Jaar +	Jaar -	Jaar +	Jaar -	Jaar +	Jaar -	Jaar +	Jaar -	Jaar +	Jaar -
85 jaar	M + V	684	719	48	59	232	200	393	445	11	15
1917 - 1916	M	300	270	17	20	171	135	106	109	6	6
	V	384	449	31	39	61	65	287	336	5	9
86 jaar	M + V	790	879	76	53	221	230	477	584	16	12
1916 - 1915	M	327	359	26	19	170	174	126	160	5	6
	V	463	520	50	34	51	56	351	424	11	6
87 jaar	M + V	971	1.086	86	82	226	264	640	724	19	16
1915 - 1914	M	348	398	26	28	163	196	153	173	6	1
	V	623	688	60	54	63	68	487	551	13	15
88 jaar	M + V	972	1.043	82	90	209	218	664	721	17	14
1914 - 1913	M	355	362	27	26	154	159	171	170	3	7
	V	617	681	55	64	55	59	493	551	14	7
89 jaar	M + V	940	923	75	69	162	146	691	690	12	18
1913 - 1912	M	322	320	22	17	121	106	175	192	4	5
	V	618	603	53	52	41	40	516	498	8	13
90 jaar	M + V	808	844	66	66	126	115	602	653	14	10
1912 - 1911	M	269	282	23	19	92	83	150	177	4	3
	V	539	562	43	47	34	32	452	476	10	7
91 jaar	M + V	773	744	58	57	101	86	606	592	8	9
1911 - 1910	M	216	206	16	13	79	56	118	133	3	4
	V	557	538	42	44	22	30	488	459	5	5
92 jaar	M + V	604	667	51	56	68	73	479	533	6	5
1910 - 1909	M	180	180	16	7	53	58	109	115	2	0
	V	424	487	35	49	15	15	370	418	4	5
93 jaar	M + V	555	559	48	56	40	44	461	452	6	7
1909 - 1908	M	150	135	12	9	32	29	105	96	1	1
	V	405	424	36	47	8	15	356	356	5	6
94 jaar	M + V	477	443	50	44	33	32	389	359	5	8
1908 - 1907	M	126	102	8	10	28	27	90	62	0	3
	V	351	341	42	34	5	5	299	297	5	5
95 jaar	M + V	346	324	28	23	15	22	299	276	4	3
1907 - 1906	M	95	73	7	2	13	18	74	52	1	1
	V	251	251	21	21	2	4	225	224	3	2
96 jaar	M + V	264	271	29	23	13	11	219	234	3	3
1906 - 1905	M	55	59	7	4	11	10	37	44	0	1
	V	209	212	22	19	2	1	182	190	3	2
97 jaar	M + V	184	177	12	15	5	6	166	154	1	2
1905 - 1904	M	42	34	1	4	4	4	36	25	1	1
	V	142	143	11	11	1	2	130	129	0	1
98 jaar	M + V	128	136	15	15	8	4	105	116	0	1
1904 - 1903	M	31	28	2	1	8	4	21	22	0	1
	V	97	108	13	14	0	0	84	94	0	0
99 jaar	M + V	110	93	10	11	2	2	98	80	0	0
1903 - 1902	M	18	10	1	0	1	1	16	9	0	0
	V	92	83	9	11	1	1	82	71	0	0
100 jaar	M + V	57	56	5	4	4	1	47	51	1	0
1902 - 1901	M	13	6	0	0	4	1	9	5	0	0
	V	44	50	5	4	0	0	38	46	1	0
101 jaar	M + V	38	44	5	4	0	1	33	39	0	0
1901 - 1900	M	4	6	0	0	0	1	4	5	0	0
	V	34	38	5	4	0	0	29	34	0	0

**Sterfgevallen per geslacht, leeftijdsklasse, burgerlijke staat en geboortejaar,  
per gewest - vervolg**

Leeftijd en geboortejaar		Totaal		Ongehuwd		Gehuwd		Weduwstaat		Gescheiden	
		Jaar +	Jaar -	Jaar +	Jaar -	Jaar +	Jaar -	Jaar +	Jaar -	Jaar +	Jaar -
102 jaar	M + V	23	18	1	2	3	0	18	16	1	0
1900 - 1899	M	5	3	0	0	2	0	3	3	0	0
	V	18	15	1	2	1	0	15	13	1	0
103 jaar	M + V	12	11	2	1	1	0	8	10	1	0
1899 - 1898	M	3	2	0	0	1	0	1	2	1	0
	V	9	9	2	1	0	0	7	8	0	0
104 jaar	M + V	3	4	1	0	0	0	2	4	0	0
1898 - 1897	M	0	0	0	0	0	0	0	0	0	0
	V	3	4	1	0	0	0	2	4	0	0
105 jaar	M + V	7	1	2	0	0	0	5	1	0	0
1897 - 1896	M	2	0	0	0	0	0	2	0	0	0
	V	5	1	2	0	0	0	3	1	0	0
106 jaar	M + V	4	2	1	0	0	0	3	2	0	0
1896 - 1895	M	0	1	0	0	0	0	0	1	0	0
	V	4	1	1	0	0	0	3	1	0	0
107 jaar	M + V	1	0	0	0	0	0	1	0	0	0
1895 - 1894	M	0	0	0	0	0	0	0	0	0	0
	V	1	0	0	0	0	0	1	0	0	0

**Sterfgevallen per geslacht, leeftijdsklasse, burgerlijke staat en geboortjaar,  
per gewest - vervolg**
*Waals Gewest*

		<b>Totaal</b>		Ongehuwd		Gehuwd		Weduwstaat		Gescheiden	
		Jaar +	Jaar -	Jaar +	Jaar -	Jaar +	Jaar -	Jaar +	Jaar -	Jaar +	Jaar -
<b>Totaal</b>	<b>M + V</b>	<b>18.688</b>	<b>18.735</b>	<b>1.874</b>	<b>1.827</b>	<b>7.394</b>	<b>7.396</b>	<b>7.978</b>	<b>8.139</b>	<b>1.442</b>	<b>1.373</b>
	M	9.300	9.231	1.160	1.124	5.321	5.305	1.958	1.942	861	860
	V	9.388	9.504	714	703	2.073	2.091	6.020	6.197	581	513
<b>Minder dan 20 jaar</b>	<b>M + V</b>	<b>216</b>	<b>146</b>	<b>215</b>	<b>145</b>	<b>1</b>	<b>1</b>	<b>0</b>	<b>0</b>	<b>0</b>	<b>0</b>
	M	134	86	134	86	0	0	0	0	0	0
	V	82	60	81	59	1	1	0	0	0	0
<b>Van 20 tot 39 jaar</b>	<b>M + V</b>	<b>451</b>	<b>502</b>	<b>272</b>	<b>296</b>	<b>130</b>	<b>152</b>	<b>5</b>	<b>1</b>	<b>44</b>	<b>53</b>
	M	333	358	218	230	85	90	1	1	29	37
	V	118	144	54	66	45	62	4	0	15	16
<b>Van 40 tot 59 jaar</b>	<b>M + V</b>	<b>2.243</b>	<b>2.163</b>	<b>343</b>	<b>349</b>	<b>1.253</b>	<b>1.205</b>	<b>147</b>	<b>131</b>	<b>500</b>	<b>478</b>
	M	1.490	1.431	264	255	825	791	54	49	347	336
	V	753	732	79	94	428	414	93	82	153	142
<b>Van 60 tot 79 jaar</b>	<b>M + V</b>	<b>7.521</b>	<b>7.757</b>	<b>549</b>	<b>531</b>	<b>4.095</b>	<b>4.262</b>	<b>2.225</b>	<b>2.367</b>	<b>652</b>	<b>597</b>
	M	4.479	4.602	367	363	2.980	3.099	724	748	408	392
	V	3.042	3.155	182	168	1.115	1.163	1.501	1.619	244	205
<b>Van 80 tot 99 jaar</b>	<b>M + V</b>	<b>8.170</b>	<b>8.083</b>	<b>485</b>	<b>496</b>	<b>1.911</b>	<b>1.774</b>	<b>5.531</b>	<b>5.569</b>	<b>243</b>	<b>244</b>
	M	2.854	2.743	177	189	1.428	1.323	1.172	1.136	77	95
	V	5.316	5.340	308	307	483	451	4.359	4.433	166	149
<b>100 jaar en meer</b>	<b>M + V</b>	<b>87</b>	<b>84</b>	<b>10</b>	<b>10</b>	<b>4</b>	<b>2</b>	<b>70</b>	<b>71</b>	<b>3</b>	<b>1</b>
	M	10	11	0	1	3	2	7	8	0	0
	V	77	73	10	9	1	0	63	63	3	1
		<b>Totaal</b>		Ongehuwd		Gehuwd		Weduwstaat		Gescheiden	
		Jaar +	Jaar -	Jaar +	Jaar -	Jaar +	Jaar -	Jaar +	Jaar -	Jaar +	Jaar -
Minder dan 5 jaar	M + V	142	54	142	54	0	0	0	0	0	0
	M	82	26	82	26	0	0	0	0	0	0
	V	60	28	60	28	0	0	0	0	0	0
Van 5 tot 9 jaar	M + V	17	13	17	13	0	0	0	0	0	0
	M	12	11	12	11	0	0	0	0	0	0
	V	5	2	5	2	0	0	0	0	0	0
Van 10 tot 14 jaar	M + V	12	18	12	18	0	0	0	0	0	0
	M	7	8	7	8	0	0	0	0	0	0
	V	5	10	5	10	0	0	0	0	0	0
Van 15 tot 19 jaar	M + V	45	61	44	60	1	1	0	0	0	0
	M	33	41	33	41	0	0	0	0	0	0
	V	12	20	11	19	1	1	0	0	0	0
Van 20 tot 24 jaar	M + V	74	84	71	79	3	5	0	0	0	0
	M	62	69	60	66	2	3	0	0	0	0
	V	12	15	11	13	1	2	0	0	0	0
Van 25 tot 29 jaar	M + V	97	111	73	84	20	22	0	0	4	5
	M	67	87	53	67	11	16	0	0	3	4
	V	30	24	20	17	9	6	0	0	1	1
Van 30 tot 34 jaar	M + V	115	115	66	59	36	45	0	1	13	10
	M	85	63	55	39	22	19	0	1	8	4
	V	30	52	11	20	14	26	0	0	5	6
Van 35 tot 39 jaar	M + V	165	192	62	74	71	80	5	0	27	38
	M	119	139	50	58	50	52	1	0	18	29
	V	46	53	12	16	21	28	4	0	9	9
Van 40 tot 44 jaar	M + V	310	301	90	89	144	141	7	7	69	64
	M	206	199	68	64	82	86	1	2	55	47
	V	104	102	22	25	62	55	6	5	14	17

**Sterfgevallen per geslacht, leeftijdsklasse, burgerlijke staat en geboortejaar,  
per gewest - vervolg**

		Totaal		Ongehuwd		Gehuwd		Weduwstaat		Gescheiden	
		Jaar +	Jaar -	Jaar +	Jaar -	Jaar +	Jaar -	Jaar +	Jaar -	Jaar +	Jaar -
Van 45 tot 49 jaar	M + V	465	489	85	87	251	267	25	19	104	116
	M	311	326	66	65	162	170	7	8	76	83
	V	154	163	19	22	89	97	18	11	28	33
Van 50 tot 54 jaar	M + V	666	683	75	84	380	394	53	43	158	162
	M	452	447	56	67	252	257	26	11	118	112
	V	214	236	19	17	128	137	27	32	40	50
Van 55 tot 59 jaar	M + V	802	690	93	89	478	403	62	62	169	136
	M	521	459	74	59	329	278	20	28	98	94
	V	281	231	19	30	149	125	42	34	71	42
Van 60 tot 64 jaar	M + V	879	937	87	76	542	595	118	122	132	144
	M	577	615	57	60	384	402	45	52	91	101
	V	302	322	30	16	158	193	73	70	41	43
Van 65 tot 69 jaar	M + V	1.375	1.395	116	98	806	899	273	266	180	132
	M	891	906	88	76	579	645	97	90	127	95
	V	484	489	28	22	227	254	176	176	53	37
Van 70 tot 74 jaar	M + V	2.182	2.253	128	156	1.248	1.273	638	670	168	154
	M	1.312	1.355	94	109	903	935	211	211	104	100
	V	870	898	34	47	345	338	427	459	64	54
Van 75 tot 79 jaar	M + V	3.085	3.172	218	201	1.499	1.495	1.196	1.309	172	167
	M	1.699	1.726	128	118	1.114	1.117	371	395	86	96
	V	1.386	1.446	90	83	385	378	825	914	86	71
Van 80 tot 84 jaar	M + V	3.120	2.989	184	176	1.178	1.070	1.651	1.628	107	115
	M	1.428	1.335	83	94	885	780	414	407	46	54
	V	1.692	1.654	101	82	293	290	1.237	1.221	61	61
Van 85 tot 89 jaar	M + V	2.596	2.690	156	159	544	522	1.820	1.931	76	78
	M	872	873	57	58	404	401	389	388	22	26
	V	1.724	1.817	99	101	140	121	1.431	1.543	54	52
Van 90 tot 94 jaar	M + V	1.861	1.848	111	116	167	170	1.530	1.522	53	40
	M	444	443	32	30	121	132	283	269	8	12
	V	1.417	1.405	79	86	46	38	1.247	1.253	45	28
Van 95 tot 99 jaar	M + V	593	556	34	45	22	12	530	488	7	11
	M	110	92	5	7	18	10	86	72	1	3
	V	483	464	29	38	4	2	444	416	6	8
Van 100 tot 104 jaar	M + V	84	80	9	10	4	2	68	67	3	1
	M	9	11	0	1	3	2	6	8	0	0
	V	75	69	9	9	1	0	62	59	3	1
Van 105 tot 109 jaar	M + V	3	4	1	0	0	0	2	4	0	0
	M	1	0	0	0	0	0	1	0	0	0
	V	2	4	1	0	0	0	1	4	0	0

## Verklarende opmerking

Op volgende pagina geeft deze tabel het aantal overlijdens per leeftijd, geslacht, burgerlijke staat en geboortejaar. Er kan in het jaar van overlijden een onderscheid gemaakt worden of de personen voor of na hun verjaardag gestorven zijn.

De kolommen "Jaar +" (Verjaardag +) en "Jaar -" (Verjaardag -) bieden dit onderscheid.

De kolom "Jaar +" geeft het aantal personen die overleden zijn op de gegeven leeftijd nadat ze in het kalenderjaar van overlijden verjaard waren.

De kolom "Jaar -" geeft het aantal personen die overleden zijn op de gegeven leeftijd nadat ze verjaard waren in het vorige kalenderjaar.

**Sterfgevallen per geslacht, leeftijdsklasse, burgerlijke staat en geboortejaar,  
per gewest - vervolg**

Leeftijd en geboortejaar		Totaal		Ongehuwd		Gehuwd		Weduwstaat		Gescheiden	
		Jaar +	Jaar -	Jaar +	Jaar -	Jaar +	Jaar -	Jaar +	Jaar -	Jaar +	Jaar -
0 jaar	M + V	127	36	127	36	0	0	0	0	0	0
2002 - 2001	M	71	16	71	16	0	0	0	0	0	0
	V	56	20	56	20	0	0	0	0	0	0
	M + V	6	8	6	8	0	0	0	0	0	0
1 jaar	M	4	4	4	4	0	0	0	0	0	0
	V	2	4	2	4	0	0	0	0	0	0
	M + V	5	4	5	4	0	0	0	0	0	0
2001 - 2000	M	4	2	4	2	0	0	0	0	0	0
	V	1	2	1	2	0	0	0	0	0	0
	M + V	4	4	4	4	0	0	0	0	0	0
2 jaar	M	4	2	4	2	0	0	0	0	0	0
	V	1	2	1	2	0	0	0	0	0	0
	M + V	5	4	5	4	0	0	0	0	0	0
2000 - 1999	M	4	2	4	2	0	0	0	0	0	0
	V	1	2	1	2	0	0	0	0	0	0
	M + V	4	4	4	4	0	0	0	0	0	0
3 jaar	M	3	3	3	3	0	0	0	0	0	0
	V	1	1	1	1	0	0	0	0	0	0
	M + V	4	4	4	4	0	0	0	0	0	0
1999 - 1998	M	3	3	3	3	0	0	0	0	0	0
	V	1	1	1	1	0	0	0	0	0	0
	M + V	0	2	0	2	0	0	0	0	0	0
4 jaar	M	0	1	0	1	0	0	0	0	0	0
	V	0	1	0	1	0	0	0	0	0	0
	M + V	6	4	6	4	0	0	0	0	0	0
1997 - 1996	M	4	2	4	2	0	0	0	0	0	0
	V	2	2	2	2	0	0	0	0	0	0
	M + V	1	2	1	2	0	0	0	0	0	0
5 jaar	M	1	2	1	2	0	0	0	0	0	0
	V	0	0	0	0	0	0	0	0	0	0
	M + V	1	2	1	2	0	0	0	0	0	0
1996 - 1995	M	1	2	1	2	0	0	0	0	0	0
	V	0	0	0	0	0	0	0	0	0	0
	M + V	2	0	2	0	0	0	0	0	0	0
6 jaar	M	1	0	1	0	0	0	0	0	0	0
	V	1	0	1	0	0	0	0	0	0	0
	M + V	2	5	2	5	0	0	0	0	0	0
1995 - 1994	M	2	5	2	5	0	0	0	0	0	0
	V	0	0	0	0	0	0	0	0	0	0
	M + V	6	2	6	2	0	0	0	0	0	0
7 jaar	M	4	2	4	2	0	0	0	0	0	0
	V	2	0	2	0	0	0	0	0	0	0
	M + V	6	2	6	2	0	0	0	0	0	0
1993 - 1992	M	4	2	4	2	0	0	0	0	0	0
	V	2	0	2	0	0	0	0	0	0	0
	M + V	3	2	3	2	0	0	0	0	0	0
8 jaar	M	1	2	1	2	0	0	0	0	0	0
	V	2	0	2	0	0	0	0	0	0	0
	M + V	2	5	2	5	0	0	0	0	0	0
1992 - 1991	M	2	1	2	1	0	0	0	0	0	0
	V	0	4	0	4	0	0	0	0	0	0
	M + V	2	5	2	5	0	0	0	0	0	0
9 jaar	M	2	1	2	1	0	0	0	0	0	0
	V	0	4	0	4	0	0	0	0	0	0
	M + V	3	6	3	6	0	0	0	0	0	0
1991 - 1990	M	2	1	2	1	0	0	0	0	0	0
	V	1	5	1	5	0	0	0	0	0	0
	M + V	4	2	4	2	0	0	0	0	0	0
10 jaar	M	2	2	2	2	0	0	0	0	0	0
	V	2	0	2	0	0	0	0	0	0	0
	M + V	0	3	0	3	0	0	0	0	0	0
1989 - 1988	M	0	2	0	2	0	0	0	0	0	0
	V	0	1	0	1	0	0	0	0	0	0
	M + V	4	7	4	7	0	0	0	0	0	0
11 jaar	M	2	4	2	4	0	0	0	0	0	0
	V	2	3	2	3	0	0	0	0	0	0
	M + V	3	6	3	6	0	0	0	0	0	0
1987 - 1986	M	2	1	2	1	0	0	0	0	0	0
	V	1	5	1	5	0	0	0	0	0	0
	M + V	4	2	4	2	0	0	0	0	0	0
12 jaar	M	2	2	2	2	0	0	0	0	0	0
	V	2	0	2	0	0	0	0	0	0	0
	M + V	0	3	0	3	0	0	0	0	0	0
13 jaar	M	0	2	0	2	0	0	0	0	0	0
	V	0	1	0	1	0	0	0	0	0	0
	M + V	4	7	4	7	0	0	0	0	0	0
14 jaar	M	2	4	2	4	0	0	0	0	0	0
	V	2	3	2	3	0	0	0	0	0	0
	M + V	6	10	6	10	0	0	0	0	0	0
15 jaar	M	5	8	5	8	0	0	0	0	0	0
	V	1	2	1	2	0	0	0	0	0	0
	M + V	6	10	6	10	0	0	0	0	0	0
16 jaar	M	5	8	5	8	0	0	0	0	0	0
	V	1	2	1	2	0	0	0	0	0	0
	M + V	6	10	6	10	0	0	0	0	0	0

**Sterfgevallen per geslacht, leeftijdsklasse, burgerlijke staat en geboortejaar,  
per gewest - vervolg**

Leeftijd en geboortejaar		Totaal		Ongehuwd		Gehuwd		Weduwstaat		Gescheiden	
		Jaar +	Jaar -	Jaar +	Jaar -	Jaar +	Jaar -	Jaar +	Jaar -	Jaar +	Jaar -
17 jaar	M + V	10	7	10	7	0	0	0	0	0	0
1985 - 1984	M	8	6	8	6	0	0	0	0	0	0
	V	2	1	2	1	0	0	0	0	0	0
18 jaar	M + V	10	21	10	20	0	1	0	0	0	0
1984 - 1983	M	8	13	8	13	0	0	0	0	0	0
	V	2	8	2	7	0	1	0	0	0	0
19 jaar	M + V	15	16	14	16	1	0	0	0	0	0
1983 - 1982	M	10	10	10	10	0	0	0	0	0	0
	V	5	6	4	6	1	0	0	0	0	0
20 jaar	M + V	17	16	17	15	0	1	0	0	0	0
1982 - 1981	M	16	14	16	13	0	1	0	0	0	0
	V	1	2	1	2	0	0	0	0	0	0
21 jaar	M + V	17	12	16	12	1	0	0	0	0	0
1981 - 1980	M	14	10	14	10	0	0	0	0	0	0
	V	3	2	2	2	1	0	0	0	0	0
22 jaar	M + V	14	16	14	16	0	0	0	0	0	0
1980 - 1979	M	9	13	9	13	0	0	0	0	0	0
	V	5	3	5	3	0	0	0	0	0	0
23 jaar	M + V	13	16	13	14	0	2	0	0	0	0
1979 - 1978	M	12	12	12	11	0	1	0	0	0	0
	V	1	4	1	3	0	1	0	0	0	0
24 jaar	M + V	13	24	11	22	2	2	0	0	0	0
1978 - 1977	M	11	20	9	19	2	1	0	0	0	0
	V	2	4	2	3	0	1	0	0	0	0
25 jaar	M + V	14	24	14	22	0	2	0	0	0	0
1977 - 1976	M	10	18	10	16	0	2	0	0	0	0
	V	4	6	4	6	0	0	0	0	0	0
26 jaar	M + V	16	21	14	17	2	4	0	0	0	0
1976 - 1975	M	9	15	8	12	1	3	0	0	0	0
	V	7	6	6	5	1	1	0	0	0	0
27 jaar	M + V	23	22	16	19	7	2	0	0	0	1
1975 - 1974	M	19	18	15	15	4	2	0	0	0	1
	V	4	4	1	4	3	0	0	0	0	0
28 jaar	M + V	18	26	13	17	4	6	0	0	1	3
1974 - 1973	M	11	22	8	16	2	4	0	0	1	2
	V	7	4	5	1	2	2	0	0	0	1
29 jaar	M + V	26	18	16	9	7	8	0	0	3	1
1973 - 1972	M	18	14	12	8	4	5	0	0	2	1
	V	8	4	4	1	3	3	0	0	1	0
30 jaar	M + V	18	14	9	7	6	4	0	1	3	2
1972 - 1971	M	13	8	8	4	3	2	0	1	2	1
	V	5	6	1	3	3	2	0	0	1	1
31 jaar	M + V	30	22	16	13	10	7	0	0	4	2
1971 - 1970	M	21	14	12	10	6	2	0	0	3	2
	V	9	8	4	3	4	5	0	0	1	0
32 jaar	M + V	17	18	12	9	4	8	0	0	1	1
1970 - 1969	M	16	10	12	6	3	3	0	0	1	1
	V	1	8	0	3	1	5	0	0	0	0
33 jaar	M + V	20	21	10	12	9	9	0	0	1	0
1969 - 1968	M	13	9	8	6	5	3	0	0	0	0
	V	7	12	2	6	4	6	0	0	1	0



**Sterfgevallen per geslacht, leeftijdsklasse, burgerlijke staat en geboortejaar,  
per gewest - vervolg**

Leeftijd en geboortejaar		Totaal		Ongehuwd		Gehuwd		Weduwstaat		Gescheiden	
		Jaar +	Jaar -	Jaar +	Jaar -	Jaar +	Jaar -	Jaar +	Jaar -	Jaar +	Jaar -
34 jaar	M + V	30	40	19	18	7	17	0	0	4	5
1968 - 1967	M	22	22	15	13	5	9	0	0	2	0
	V	8	18	4	5	2	8	0	0	2	5
35 jaar	M + V	32	27	16	17	11	6	2	0	3	4
1967 - 1966	M	22	20	12	13	7	4	1	0	2	3
	V	10	7	4	4	4	2	1	0	1	1
36 jaar	M + V	27	27	9	11	12	12	1	0	5	4
1966 - 1965	M	23	18	8	7	10	9	0	0	5	2
	V	4	9	1	4	2	3	1	0	0	2
37 jaar	M + V	30	47	10	15	18	21	0	0	2	11
1965 - 1964	M	23	37	9	12	12	14	0	0	2	11
	V	7	10	1	3	6	7	0	0	0	0
38 jaar	M + V	38	46	16	19	13	22	1	0	8	5
1964 - 1963	M	29	31	13	14	11	13	0	0	5	4
	V	9	15	3	5	2	9	1	0	3	1
39 jaar	M + V	38	45	11	12	17	19	1	0	9	14
1963 - 1962	M	22	33	8	12	10	12	0	0	4	9
	V	16	12	3	0	7	7	1	0	5	5
40 jaar	M + V	56	57	20	24	24	25	1	0	11	8
1962 - 1961	M	40	34	13	16	18	14	0	0	9	4
	V	16	23	7	8	6	11	1	0	2	4
41 jaar	M + V	55	46	20	18	24	15	0	1	11	12
1961 - 1960	M	31	31	15	14	11	7	0	0	5	10
	V	24	15	5	4	13	8	0	1	6	2
42 jaar	M + V	71	58	14	16	33	31	1	0	23	11
1960 - 1959	M	52	37	11	10	21	19	0	0	20	8
	V	19	21	3	6	12	12	1	0	3	3
43 jaar	M + V	73	66	23	16	35	30	3	4	12	16
1959 - 1958	M	48	41	18	11	19	16	1	2	10	12
	V	25	25	5	5	16	14	2	2	2	4
44 jaar	M + V	55	74	13	15	28	40	2	2	12	17
1958 - 1957	M	35	56	11	13	13	30	0	0	11	13
	V	20	18	2	2	15	10	2	2	1	4
45 jaar	M + V	75	88	17	20	41	44	4	2	13	22
1957 - 1956	M	51	64	11	19	28	28	1	1	11	16
	V	24	24	6	1	13	16	3	1	2	6
46 jaar	M + V	100	94	17	21	54	49	6	1	23	23
1956 - 1955	M	69	62	15	15	33	29	2	0	19	18
	V	31	32	2	6	21	20	4	1	4	5
47 jaar	M + V	107	80	20	10	56	41	8	7	23	22
1955 - 1954	M	69	54	14	9	36	27	2	4	17	14
	V	38	26	6	1	20	14	6	3	6	8
48 jaar	M + V	79	115	10	19	48	67	4	4	17	25
1954 - 1953	M	52	78	9	12	31	46	1	1	11	19
	V	27	37	1	7	17	21	3	3	6	6
49 jaar	M + V	104	112	21	17	52	66	3	5	28	24
1953 - 1952	M	70	68	17	10	34	40	1	2	18	16
	V	34	44	4	7	18	26	2	3	10	8
50 jaar	M + V	120	108	14	19	70	58	9	5	27	26
1952 - 1951	M	92	66	9	16	53	33	5	1	25	16
	V	28	42	5	3	17	25	4	4	2	10

**Sterfgevallen per geslacht, leeftijdsklasse, burgerlijke staat en geboortejaar,  
per gewest - vervolg**

Leeftijd en geboortejaar		Totaal		Ongehuwd		Gehuwd		Weduwstaat		Gescheiden	
		Jaar +	Jaar -	Jaar +	Jaar -	Jaar +	Jaar -	Jaar +	Jaar -	Jaar +	Jaar -
51 jaar	M + V	116	114	21	18	53	67	10	2	32	27
1951 - 1950	M	75	82	17	16	30	45	4	2	24	19
	V	41	32	4	2	23	22	6	0	8	8
52 jaar	M + V	130	136	16	18	80	72	8	13	26	33
1950 - 1949	M	88	86	14	13	52	50	3	2	19	21
	V	42	50	2	5	28	22	5	11	7	12
53 jaar	M + V	141	146	10	14	94	94	6	6	31	32
1949 - 1948	M	91	102	8	12	58	66	4	2	21	22
	V	50	44	2	2	36	28	2	4	10	10
54 jaar	M + V	159	179	14	15	83	103	20	17	42	44
1948 - 1947	M	106	111	8	10	59	63	10	4	29	34
	V	53	68	6	5	24	40	10	13	13	10
55 jaar	M + V	170	167	25	28	87	83	16	14	42	42
1947 - 1946	M	99	113	19	20	55	58	1	7	24	28
	V	71	54	6	8	32	25	15	7	18	14
56 jaar	M + V	200	124	29	13	117	70	15	11	39	30
1946 - 1945	M	125	81	24	10	74	43	8	5	19	23
	V	75	43	5	3	43	27	7	6	20	7
57 jaar	M + V	134	132	14	20	86	83	8	8	26	21
1945 - 1944	M	82	80	10	11	53	56	3	1	16	12
	V	52	52	4	9	33	27	5	7	10	9
58 jaar	M + V	151	139	12	14	94	94	12	13	33	18
1944 - 1943	M	111	97	10	10	73	67	6	6	22	14
	V	40	42	2	4	21	27	6	7	11	4
59 jaar	M + V	147	128	13	14	94	73	11	16	29	25
1943 - 1942	M	104	88	11	8	74	54	2	9	17	17
	V	43	40	2	6	20	19	9	7	12	8
60 jaar	M + V	142	135	11	13	87	90	21	11	23	21
1942 - 1941	M	89	95	9	8	57	62	8	8	15	17
	V	53	40	2	5	30	28	13	3	8	4
61 jaar	M + V	156	165	15	15	91	93	20	22	30	35
1941 - 1940	M	96	106	5	13	67	60	5	10	19	23
	V	60	59	10	2	24	33	15	12	11	12
62 jaar	M + V	166	212	17	13	109	142	18	25	22	32
1940 - 1939	M	114	139	13	11	78	101	9	8	14	19
	V	52	73	4	2	31	41	9	17	8	13
63 jaar	M + V	194	219	22	18	121	140	24	33	27	28
1939 - 1938	M	129	141	14	12	83	94	10	12	22	23
	V	65	78	8	6	38	46	14	21	5	5
64 jaar	M + V	221	206	22	17	134	130	35	31	30	28
1938 - 1937	M	149	134	16	16	99	85	13	14	21	19
	V	72	72	6	1	35	45	22	17	9	9
65 jaar	M + V	229	240	28	9	128	158	37	45	36	28
1937 - 1936	M	151	156	26	8	88	109	10	17	27	22
	V	78	84	2	1	40	49	27	28	9	6
66 jaar	M + V	258	230	20	17	149	161	55	30	34	22
1936 - 1935	M	176	151	15	15	113	112	21	8	27	16
	V	82	79	5	2	36	49	34	22	7	6
67 jaar	M + V	251	263	13	25	165	168	39	53	34	17
1935 - 1934	M	168	168	12	17	119	126	17	16	20	9
	V	83	95	1	8	46	42	22	37	14	8

**Sterfgevallen per geslacht, leeftijdsklasse, burgerlijke staat en geboortejaar,  
per gewest - vervolg**

Leeftijd en geboortejaar		Totaal		Ongehuwd		Gehuwd		Weduwstaat		Gescheiden	
		Jaar +	Jaar -	Jaar +	Jaar -	Jaar +	Jaar -	Jaar +	Jaar -	Jaar +	Jaar -
68 jaar	M + V	298	295	25	27	179	181	60	61	34	26
1934 - 1933	M	185	189	14	20	122	124	23	27	26	18
	V	113	106	11	7	57	57	37	34	8	8
69 jaar	M + V	339	367	30	20	185	231	82	77	42	39
1933 - 1932	M	211	242	21	16	137	174	26	22	27	30
	V	128	125	9	4	48	57	56	55	15	9
70 jaar	M + V	374	403	23	20	228	232	90	123	33	28
1932 - 1931	M	238	249	16	14	168	169	33	48	21	18
	V	136	154	7	6	60	63	57	75	12	10
71 jaar	M + V	423	397	21	25	244	234	126	110	32	28
1931 - 1930	M	256	236	15	16	171	178	47	24	23	18
	V	167	161	6	9	73	56	79	86	9	10
72 jaar	M + V	415	436	27	30	228	260	122	114	38	32
1930 - 1929	M	262	278	22	22	166	193	48	46	26	17
	V	153	158	5	8	62	67	74	68	12	15
73 jaar	M + V	462	480	26	46	273	252	136	150	27	32
1929 - 1928	M	270	274	17	33	200	179	41	42	12	20
	V	192	206	9	13	73	73	95	108	15	12
74 jaar	M + V	508	537	31	35	275	295	164	173	38	34
1928 - 1927	M	286	318	24	24	198	216	42	51	22	27
	V	222	219	7	11	77	79	122	122	16	7
75 jaar	M + V	499	570	38	36	271	308	159	193	31	33
1927 - 1926	M	285	351	18	27	193	233	58	67	16	24
	V	214	219	20	9	78	75	101	126	15	9
76 jaar	M + V	607	595	51	43	284	277	238	241	34	34
1926 - 1925	M	338	327	31	26	215	209	72	77	20	15
	V	269	268	20	17	69	68	166	164	14	19
77 jaar	M + V	675	647	45	42	342	307	249	264	39	34
1925 - 1924	M	376	345	28	24	252	225	72	79	24	17
	V	299	302	17	18	90	82	177	185	15	17
78 jaar	M + V	642	658	43	41	304	283	258	295	37	39
1924 - 1923	M	343	353	26	19	232	217	65	93	20	24
	V	299	305	17	22	72	66	193	202	17	15
79 jaar	M + V	662	702	41	39	298	320	292	316	31	27
1923 - 1922	M	357	350	25	22	222	233	104	79	6	16
	V	305	352	16	17	76	87	188	237	25	11
80 jaar	M + V	704	775	51	49	312	313	318	382	23	31
1922 - 1921	M	366	383	23	28	248	219	86	117	9	19
	V	338	392	28	21	64	94	232	265	14	12
81 jaar	M + V	762	728	43	40	304	272	385	382	30	34
1921 - 1920	M	339	331	24	20	215	200	86	95	14	16
	V	423	397	19	20	89	72	299	287	16	18
82 jaar	M + V	773	653	36	39	273	225	446	367	18	22
1920 - 1919	M	345	289	18	20	204	164	116	93	7	12
	V	428	364	18	19	69	61	330	274	11	10
83 jaar	M + V	499	422	34	30	175	128	266	253	24	11
1919 - 1918	M	229	159	11	16	135	91	71	50	12	2
	V	270	263	23	14	40	37	195	203	12	9
84 jaar	M + V	382	411	20	18	114	132	236	244	12	17
1918 - 1917	M	149	173	7	10	83	106	55	52	4	5
	V	233	238	13	8	31	26	181	192	8	12

**Sterfgevallen per geslacht, leeftijdsklasse, burgerlijke staat en geboortejaar,  
per gewest - vervolg**

Leeftijd en geboortejaar		Totaal		Ongehuwd		Gehuwd		Weduwstaat		Gescheiden	
		Jaar +	Jaar -	Jaar +	Jaar -	Jaar +	Jaar -	Jaar +	Jaar -	Jaar +	Jaar -
85 jaar	M + V	386	455	25	23	100	123	248	297	13	12
1917 - 1916	M	158	171	7	9	75	97	70	60	6	5
	V	228	284	18	14	25	26	178	237	7	7
86 jaar	M + V	453	498	24	33	115	108	300	344	14	13
1916 - 1915	M	159	172	8	15	82	80	65	73	4	4
	V	294	326	16	18	33	28	235	271	10	9
87 jaar	M + V	554	635	33	33	108	125	391	458	22	19
1915 - 1914	M	187	212	15	13	83	88	84	105	5	6
	V	367	423	18	20	25	37	307	353	17	13
88 jaar	M + V	618	562	41	39	119	82	445	425	13	16
1914 - 1913	M	180	167	18	14	86	70	74	78	2	5
	V	438	395	23	25	33	12	371	347	11	11
89 jaar	M + V	585	540	33	31	102	84	436	407	14	18
1913 - 1912	M	188	151	9	7	78	66	96	72	5	6
	V	397	389	24	24	24	18	340	335	9	12
90 jaar	M + V	511	489	35	24	65	66	396	389	15	10
1912 - 1911	M	147	140	9	5	46	49	90	84	2	2
	V	364	349	26	19	19	17	306	305	13	8
91 jaar	M + V	427	440	21	22	45	51	345	354	16	13
1911 - 1910	M	101	125	6	8	34	38	59	76	2	3
	V	326	315	15	14	11	13	286	278	14	10
92 jaar	M + V	371	348	24	31	24	24	314	283	9	10
1910 - 1909	M	87	73	12	9	15	20	58	41	2	3
	V	284	275	12	22	9	4	256	242	7	7
93 jaar	M + V	294	308	18	24	19	19	251	261	6	4
1909 - 1908	M	62	55	4	3	15	16	43	35	0	1
	V	232	253	14	21	4	3	208	226	6	3
94 jaar	M + V	258	263	13	15	14	10	224	235	7	3
1908 - 1907	M	47	50	1	5	11	9	33	33	2	3
	V	211	213	12	10	3	1	191	202	5	0
95 jaar	M + V	196	199	12	16	10	5	173	173	1	5
1907 - 1906	M	43	32	4	3	7	5	32	23	0	1
	V	153	167	8	13	3	0	141	150	1	4
96 jaar	M + V	156	127	10	9	9	3	135	113	2	2
1906 - 1905	M	32	21	0	1	9	2	23	18	0	0
	V	124	106	10	8	0	1	112	95	2	2
97 jaar	M + V	113	119	4	12	2	1	104	104	3	2
1905 - 1904	M	16	14	1	2	1	0	13	12	1	0
	V	97	105	3	10	1	1	91	92	2	2
98 jaar	M + V	73	63	3	4	1	2	69	55	0	2
1904 - 1903	M	7	16	0	0	1	2	6	12	0	2
	V	66	47	3	4	0	0	63	43	0	0
99 jaar	M + V	55	48	5	4	0	1	49	43	1	0
1903 - 1902	M	12	9	0	1	0	1	12	7	0	0
	V	43	39	5	3	0	0	37	36	1	0
100 jaar	M + V	31	37	3	4	2	0	25	33	1	0
1902 - 1901	M	4	4	0	1	2	0	2	3	0	0
	V	27	33	3	3	0	0	23	30	1	0
101 jaar	M + V	27	20	3	3	0	0	22	16	2	1
1901 - 1900	M	2	3	0	0	0	0	2	3	0	0
	V	25	17	3	3	0	0	20	13	2	1

**Sterfgevallen per geslacht, leeftijdsklasse, burgerlijke staat en geboortejaar,  
per gewest - vervolg**

Leeftijd en geboortejaar		Totaal		Ongehuwd		Gehuwd		Weduwstaat		Gescheiden	
		Jaar +	Jaar -	Jaar +	Jaar -	Jaar +	Jaar -	Jaar +	Jaar -	Jaar +	Jaar -
102 jaar	M + V	16	11	3	1	2	2	11	8	0	0
1900 - 1899	M	2	4	0	0	1	2	1	2	0	0
	V	14	7	3	1	1	0	10	6	0	0
103 jaar	M + V	6	6	0	0	0	0	6	6	0	0
1899 - 1898	M	1	0	0	0	0	0	1	0	0	0
	V	5	6	0	0	0	0	5	6	0	0
104 jaar	M + V	4	6	0	2	0	0	4	4	0	0
1898 - 1897	M	0	0	0	0	0	0	0	0	0	0
	V	4	6	0	2	0	0	4	4	0	0
105 jaar	M + V	2	2	1	0	0	0	1	2	0	0
1897 - 1896	M	1	0	0	0	0	0	1	0	0	0
	V	1	2	1	0	0	0	0	2	0	0
106 jaar	M + V	1	0	0	0	0	0	1	0	0	0
1896 - 1895	M	0	0	0	0	0	0	0	0	0	0
	V	1	0	0	0	0	0	1	0	0	0

**Sterfgevallen per geslacht, leeftijdsklasse, burgerlijke staat en geboortejaar,  
per gewest - vervolg**
*Duitstalige Gemeenschap*

		<b>Totaal</b>		Ongehuwd		Gehuwd		Weduwstaat		Gescheiden	
		Jaar +	Jaar -	Jaar +	Jaar -	Jaar +	Jaar -	Jaar +	Jaar -	Jaar +	Jaar -
<b>Totaal</b>	<b>M + V</b>	<b>360</b>	<b>308</b>	<b>48</b>	<b>46</b>	<b>145</b>	<b>133</b>	<b>157</b>	<b>117</b>	<b>10</b>	<b>12</b>
	M	190	161	26	25	109	89	49	40	6	7
	V	170	147	22	21	36	44	108	77	4	5
<b>Minder dan 20 jaar</b>	<b>M + V</b>	<b>4</b>	<b>3</b>	<b>4</b>	<b>3</b>	<b>0</b>	<b>0</b>	<b>0</b>	<b>0</b>	<b>0</b>	<b>0</b>
	M	1	1	1	1	0	0	0	0	0	0
	V	3	2	3	2	0	0	0	0	0	0
<b>Van 20 tot 39 jaar</b>	<b>M + V</b>	<b>7</b>	<b>14</b>	<b>6</b>	<b>9</b>	<b>0</b>	<b>5</b>	<b>0</b>	<b>0</b>	<b>1</b>	<b>0</b>
	M	6	12	5	9	0	3	0	0	1	0
	V	1	2	1	0	0	2	0	0	0	0
<b>Van 40 tot 59 jaar</b>	<b>M + V</b>	<b>17</b>	<b>24</b>	<b>4</b>	<b>4</b>	<b>10</b>	<b>15</b>	<b>2</b>	<b>0</b>	<b>1</b>	<b>5</b>
	M	13	12	3	4	8	5	1	0	1	3
	V	4	12	1	0	2	10	1	0	0	2
<b>Van 60 tot 79 jaar</b>	<b>M + V</b>	<b>166</b>	<b>138</b>	<b>16</b>	<b>13</b>	<b>99</b>	<b>81</b>	<b>46</b>	<b>38</b>	<b>5</b>	<b>6</b>
	M	109	83	11	8	77	54	18	17	3	4
	V	57	55	5	5	22	27	28	21	2	2
<b>Van 80 tot 99 jaar</b>	<b>M + V</b>	<b>164</b>	<b>129</b>	<b>17</b>	<b>17</b>	<b>36</b>	<b>32</b>	<b>108</b>	<b>79</b>	<b>3</b>	<b>1</b>
	M	61	53	6	3	24	27	30	23	1	0
	V	103	76	11	14	12	5	78	56	2	1
<b>100 jaar en meer</b>	<b>M + V</b>	<b>2</b>	<b>0</b>	<b>1</b>	<b>0</b>	<b>0</b>	<b>0</b>	<b>1</b>	<b>0</b>	<b>0</b>	<b>0</b>
	M	0	0	0	0	0	0	0	0	0	0
	V	2	0	1	0	0	0	1	0	0	0
		<b>Totaal</b>		Ongehuwd		Gehuwd		Weduwstaat		Gescheiden	
		Jaar +	Jaar -	Jaar +	Jaar -	Jaar +	Jaar -	Jaar +	Jaar -	Jaar +	Jaar -
Minder dan 5 jaar	M + V	4	2	4	2	0	0	0	0	0	0
	M	1	1	1	1	0	0	0	0	0	0
	V	3	1	3	1	0	0	0	0	0	0
Van 15 tot 19 jaar	M + V	0	1	0	1	0	0	0	0	0	0
	M	0	0	0	0	0	0	0	0	0	0
	V	0	1	0	1	0	0	0	0	0	0
Van 20 tot 24 jaar	M + V	3	2	3	2	0	0	0	0	0	0
	M	3	2	3	2	0	0	0	0	0	0
	V	0	0	0	0	0	0	0	0	0	0
Van 25 tot 29 jaar	M + V	3	5	3	5	0	0	0	0	0	0
	M	2	5	2	5	0	0	0	0	0	0
	V	1	0	1	0	0	0	0	0	0	0
Van 30 tot 34 jaar	M + V	0	4	0	0	0	4	0	0	0	0
	M	0	2	0	0	0	2	0	0	0	0
	V	0	2	0	0	0	2	0	0	0	0
Van 35 tot 39 jaar	M + V	1	3	0	2	0	1	0	0	1	0
	M	1	3	0	2	0	1	0	0	1	0
	V	0	0	0	0	0	0	0	0	0	0
Van 40 tot 44 jaar	M + V	3	1	3	0	0	1	0	0	0	0
	M	2	0	2	0	0	0	0	0	0	0
	V	1	1	1	0	0	1	0	0	0	0
Van 45 tot 49 jaar	M + V	4	3	1	0	2	2	1	0	0	1
	M	4	1	1	0	2	0	1	0	0	1
	V	0	2	0	0	0	2	0	0	0	0
Van 50 tot 54 jaar	M + V	8	13	0	2	7	9	0	0	1	2
	M	7	8	0	2	6	5	0	0	1	1
	V	1	5	0	0	1	4	0	0	0	1

**Sterfgevallen per geslacht, leeftijdsklasse, burgerlijke staat en geboortejaar,  
per gewest - vervolg**

		Totaal		Ongehuwd		Gehuwd		Weduwstaat		Gescheiden	
		Jaar +	Jaar -	Jaar +	Jaar -	Jaar +	Jaar -	Jaar +	Jaar -	Jaar +	Jaar -
Van 55 tot 59 jaar	M + V	2	7	0	2	1	3	1	0	0	2
	M	0	3	0	2	0	0	0	0	0	1
	V	2	4	0	0	1	3	1	0	0	1
Van 60 tot 64 jaar	M + V	19	15	4	4	12	7	2	3	1	1
	M	13	8	2	3	10	3	1	1	0	1
	V	6	7	2	1	2	4	1	2	1	0
Van 65 tot 69 jaar	M + V	36	19	3	0	28	16	4	2	1	1
	M	28	11	3	0	22	10	2	0	1	1
	V	8	8	0	0	6	6	2	2	0	0
Van 70 tot 74 jaar	M + V	47	44	3	4	30	32	12	6	2	2
	M	34	29	3	4	23	20	6	4	2	1
	V	13	15	0	0	7	12	6	2	0	1
Van 75 tot 79 jaar	M + V	64	60	6	5	29	26	28	27	1	2
	M	34	35	3	1	22	21	9	12	0	1
	V	30	25	3	4	7	5	19	15	1	1
Van 80 tot 84 jaar	M + V	54	41	3	5	25	13	26	23	0	0
	M	29	21	2	2	18	9	9	10	0	0
	V	25	20	1	3	7	4	17	13	0	0
Van 85 tot 89 jaar	M + V	62	41	5	6	10	15	45	20	2	0
	M	20	19	1	1	5	14	13	4	1	0
	V	42	22	4	5	5	1	32	16	1	0
Van 90 tot 94 jaar	M + V	39	36	7	5	1	2	30	28	1	1
	M	10	9	3	0	1	2	6	7	0	0
	V	29	27	4	5	0	0	24	21	1	1
Van 95 tot 99 jaar	M + V	9	11	2	1	0	2	7	8	0	0
	M	2	4	0	0	0	2	2	2	0	0
	V	7	7	2	1	0	0	5	6	0	0
Van 100 tot 104 jaar	M + V	2	0	1	0	0	0	1	0	0	0
	M	0	0	0	0	0	0	0	0	0	0
	V	2	0	1	0	0	0	1	0	0	0

**Verklarende opmerking**

Op volgende pagina geeft deze tabel het aantal overlijdens per leeftijd, geslacht, burgerlijke staat en geboortejaar. Er kan in het jaar van overlijden een onderscheid gemaakt worden of de personen voor of na hun verjaardag gestorven zijn.

De kolommen "Jaar +" (Verjaardag +) en "Jaar -" (Verjaardag -) bieden dit onderscheid.

De kolom "Jaar +" geeft het aantal personen die overleden zijn op de gegeven leeftijd nadat ze in het kalenderjaar van overlijden verjaard waren.

De kolom "Jaar -" geeft het aantal personen die overleden zijn op de gegeven leeftijd nadat ze verjaard waren in het vorige kalenderjaar.

**Sterfgevallen per geslacht, leeftijdsklasse, burgerlijke staat en geboortejaar,  
per gewest - vervolg**

Leeftijd en geboortejaar		Totaal		Ongehuwd		Gehuwd		Weduwstaat		Gescheiden	
		Jaar +	Jaar -	Jaar +	Jaar -	Jaar +	Jaar -	Jaar +	Jaar -	Jaar +	Jaar -
0 jaar	M + V	4	1	4	1	0	0	0	0	0	0
2002 - 2001	M	1	0	1	0	0	0	0	0	0	0
	V	3	1	3	1	0	0	0	0	0	0
2 jaar	M + V	0	1	0	1	0	0	0	0	0	0
1999 - 1998	M	0	1	0	1	0	0	0	0	0	0
	V	0	0	0	0	0	0	0	0	0	0
19 jaar	M + V	0	1	0	1	0	0	0	0	0	0
1982 - 1981	M	0	0	0	0	0	0	0	0	0	0
	V	0	1	0	1	0	0	0	0	0	0
20 jaar	M + V	2	1	2	1	0	0	0	0	0	0
1982 - 1981	M	2	1	2	1	0	0	0	0	0	0
	V	0	0	0	0	0	0	0	0	0	0
21 jaar	M + V	1	0	1	0	0	0	0	0	0	0
1981 - 1980	M	1	0	1	0	0	0	0	0	0	0
	V	0	0	0	0	0	0	0	0	0	0
22 jaar	M + V	0	1	0	1	0	0	0	0	0	0
1979 - 1978	M	0	1	0	1	0	0	0	0	0	0
	V	0	0	0	0	0	0	0	0	0	0
25 jaar	M + V	1	2	1	2	0	0	0	0	0	0
1977 - 1976	M	0	2	0	2	0	0	0	0	0	0
	V	1	0	1	0	0	0	0	0	0	0
27 jaar	M + V	1	0	1	0	0	0	0	0	0	0
1975 - 1974	M	1	0	1	0	0	0	0	0	0	0
	V	0	0	0	0	0	0	0	0	0	0
28 jaar	M + V	0	2	0	2	0	0	0	0	0	0
1973 - 1972	M	0	2	0	2	0	0	0	0	0	0
	V	0	0	0	0	0	0	0	0	0	0
29 jaar	M + V	1	1	1	1	0	0	0	0	0	0
1973 - 1972	M	1	1	1	1	0	0	0	0	0	0
	V	0	0	0	0	0	0	0	0	0	0
32 jaar	M + V	0	1	0	0	0	1	0	0	0	0
1969 - 1968	M	0	1	0	0	0	1	0	0	0	0
	V	0	0	0	0	0	0	0	0	0	0
34 jaar	M + V	0	3	0	0	0	3	0	0	0	0
1967 - 1966	M	0	1	0	0	0	1	0	0	0	0
	V	0	2	0	0	0	2	0	0	0	0
35 jaar	M + V	0	2	0	2	0	0	0	0	0	0
1966 - 1965	M	0	2	0	2	0	0	0	0	0	0
	V	0	0	0	0	0	0	0	0	0	0
37 jaar	M + V	0	1	0	0	0	1	0	0	0	0
1964 - 1963	M	0	1	0	0	0	1	0	0	0	0
	V	0	0	0	0	0	0	0	0	0	0
38 jaar	M + V	1	0	0	0	0	0	0	0	1	0
1964 - 1963	M	1	0	0	0	0	0	0	0	1	0
	V	0	0	0	0	0	0	0	0	0	0
42 jaar	M + V	2	0	2	0	0	0	0	0	0	0
1960 - 1959	M	1	0	1	0	0	0	0	0	0	0
	V	1	0	1	0	0	0	0	0	0	0
43 jaar	M + V	0	1	0	0	0	1	0	0	0	0
1958 - 1957	M	0	0	0	0	0	0	0	0	0	0
	V	0	1	0	0	0	1	0	0	0	0



**Sterfgevallen per geslacht, leeftijdsklasse, burgerlijke staat en geboortejaar,  
per gewest - vervolg**

Leeftijd en geboortejaar		Totaal		Ongehuwd		Gehuwd		Weduwstaat		Gescheiden	
		Jaar +	Jaar -	Jaar +	Jaar -	Jaar +	Jaar -	Jaar +	Jaar -	Jaar +	Jaar -
44 jaar	M + V	1	0	1	0	0	0	0	0	0	0
1958 - 1957	M	1	0	1	0	0	0	0	0	0	0
	V	0	0	0	0	0	0	0	0	0	0
45 jaar	M + V	0	1	0	0	0	1	0	0	0	0
1956 - 1955	M	0	0	0	0	0	0	0	0	0	0
	V	0	1	0	0	0	1	0	0	0	0
46 jaar	M + V	2	1	1	0	0	0	1	0	0	1
1956 - 1955	M	2	1	1	0	0	0	1	0	0	1
	V	0	0	0	0	0	0	0	0	0	0
48 jaar	M + V	1	1	0	0	1	1	0	0	0	0
1954 - 1953	M	1	0	0	0	1	0	0	0	0	0
	V	0	1	0	0	0	1	0	0	0	0
49 jaar	M + V	1	0	0	0	1	0	0	0	0	0
1953 - 1952	M	1	0	0	0	1	0	0	0	0	0
	V	0	0	0	0	0	0	0	0	0	0
50 jaar	M + V	2	3	0	1	2	2	0	0	0	0
1952 - 1951	M	2	2	0	1	2	1	0	0	0	0
	V	0	1	0	0	0	1	0	0	0	0
51 jaar	M + V	2	1	0	1	2	0	0	0	0	0
1951 - 1950	M	1	1	0	1	1	0	0	0	0	0
	V	1	0	0	0	1	0	0	0	0	0
52 jaar	M + V	1	5	0	0	1	4	0	0	0	1
1950 - 1949	M	1	3	0	0	1	3	0	0	0	0
	V	0	2	0	0	0	1	0	0	0	1
53 jaar	M + V	2	3	0	0	1	2	0	0	1	1
1949 - 1948	M	2	2	0	0	1	1	0	0	1	1
	V	0	1	0	0	0	1	0	0	0	0
54 jaar	M + V	1	1	0	0	1	1	0	0	0	0
1948 - 1947	M	1	0	0	0	1	0	0	0	0	0
	V	0	1	0	0	0	1	0	0	0	0
56 jaar	M + V	1	0	0	0	1	0	0	0	0	0
1946 - 1945	M	0	0	0	0	0	0	0	0	0	0
	V	1	0	0	0	1	0	0	0	0	0
57 jaar	M + V	1	0	0	0	0	0	1	0	0	0
1945 - 1944	M	0	0	0	0	0	0	0	0	0	0
	V	1	0	0	0	0	0	1	0	0	0
58 jaar	M + V	0	3	0	1	0	2	0	0	0	0
1943 - 1942	M	0	1	0	1	0	0	0	0	0	0
	V	0	2	0	0	0	2	0	0	0	0
59 jaar	M + V	0	4	0	1	0	1	0	0	0	2
1942 - 1941	M	0	2	0	1	0	0	0	0	0	1
	V	0	2	0	0	0	1	0	0	0	1
60 jaar	M + V	3	0	1	0	1	0	1	0	0	0
1942 - 1941	M	2	0	0	0	1	0	1	0	0	0
	V	1	0	1	0	0	0	0	0	0	0
61 jaar	M + V	4	6	1	1	3	1	0	3	0	1
1941 - 1940	M	3	4	0	1	3	1	0	1	0	1
	V	1	2	1	0	0	0	0	2	0	0
62 jaar	M + V	4	2	0	1	3	1	1	0	0	0
1940 - 1939	M	1	2	0	1	1	1	0	0	0	0
	V	3	0	0	0	2	0	1	0	0	0

**Sterfgevallen per geslacht, leeftijdsklasse, burgerlijke staat en geboortejaar,  
per gewest - vervolg**

Leeftijd en geboortejaar		Totaal		Ongehuwd		Gehuwd		Weduwstaat		Gescheiden	
		Jaar +	Jaar -	Jaar +	Jaar -	Jaar +	Jaar -	Jaar +	Jaar -	Jaar +	Jaar -
63 jaar	M + V	6	4	2	1	4	3	0	0	0	0
1939 - 1938	M	6	0	2	0	4	0	0	0	0	0
	V	0	4	0	1	0	3	0	0	0	0
64 jaar	M + V	2	3	0	1	1	2	0	0	1	0
1938 - 1937	M	1	2	0	1	1	1	0	0	0	0
	V	1	1	0	0	0	1	0	0	1	0
65 jaar	M + V	4	4	0	0	2	1	1	2	1	1
1937 - 1936	M	3	2	0	0	1	1	1	0	1	1
	V	1	2	0	0	1	0	0	2	0	0
66 jaar	M + V	7	3	0	0	7	3	0	0	0	0
1936 - 1935	M	4	1	0	0	4	1	0	0	0	0
	V	3	2	0	0	3	2	0	0	0	0
67 jaar	M + V	10	4	1	0	8	4	1	0	0	0
1935 - 1934	M	10	2	1	0	8	2	1	0	0	0
	V	0	2	0	0	0	2	0	0	0	0
68 jaar	M + V	8	5	1	0	7	5	0	0	0	0
1934 - 1933	M	6	3	1	0	5	3	0	0	0	0
	V	2	2	0	0	2	2	0	0	0	0
69 jaar	M + V	7	3	1	0	4	3	2	0	0	0
1933 - 1932	M	5	3	1	0	4	3	0	0	0	0
	V	2	0	0	0	0	0	2	0	0	0
70 jaar	M + V	11	10	0	1	9	8	1	1	1	0
1932 - 1931	M	10	9	0	1	8	7	1	1	1	0
	V	1	1	0	0	1	1	0	0	0	0
71 jaar	M + V	7	9	1	0	4	6	2	3	0	0
1931 - 1930	M	4	4	1	0	2	3	1	1	0	0
	V	3	5	0	0	2	3	1	2	0	0
72 jaar	M + V	10	6	1	1	6	5	3	0	0	0
1930 - 1929	M	8	4	1	1	4	3	3	0	0	0
	V	2	2	0	0	2	2	0	0	0	0
73 jaar	M + V	12	9	0	0	6	6	5	2	1	1
1929 - 1928	M	7	7	0	0	5	5	1	2	1	0
	V	5	2	0	0	1	1	4	0	0	1
74 jaar	M + V	7	10	1	2	5	7	1	0	0	1
1928 - 1927	M	5	5	1	2	4	2	0	0	0	1
	V	2	5	0	0	1	5	1	0	0	0
75 jaar	M + V	14	8	1	0	7	6	6	2	0	0
1927 - 1926	M	9	6	1	0	5	4	3	2	0	0
	V	5	2	0	0	2	2	3	0	0	0
76 jaar	M + V	13	11	2	0	5	5	6	6	0	0
1926 - 1925	M	8	4	1	0	5	3	2	1	0	0
	V	5	7	1	0	0	2	4	5	0	0
77 jaar	M + V	17	6	2	0	8	2	6	4	1	0
1925 - 1924	M	8	5	0	0	6	2	2	3	0	0
	V	9	1	2	0	2	0	4	1	1	0
78 jaar	M + V	9	20	1	4	3	5	5	9	0	2
1924 - 1923	M	4	10	1	1	2	5	1	3	0	1
	V	5	10	0	3	1	0	4	6	0	1
79 jaar	M + V	11	15	0	1	6	8	5	6	0	0
1923 - 1922	M	5	10	0	0	4	7	1	3	0	0
	V	6	5	0	1	2	1	4	3	0	0

**Sterfgevallen per geslacht, leeftijdsklasse, burgerlijke staat en geboortejaar,  
per gewest - vervolg**

Leeftijd en geboortejaar		Totaal		Ongehuwd		Gehuwd		Weduwstaat		Gescheiden	
		Jaar +	Jaar -	Jaar +	Jaar -	Jaar +	Jaar -	Jaar +	Jaar -	Jaar +	Jaar -
80 jaar	M + V	22	11	2	0	11	4	9	7	0	0
1922 - 1921	M	13	8	1	0	9	3	3	5	0	0
	V	9	3	1	0	2	1	6	2	0	0
81 jaar	M + V	12	7	1	1	6	1	5	5	0	0
1921 - 1920	M	7	4	1	1	5	1	1	2	0	0
	V	5	3	0	0	1	0	4	3	0	0
82 jaar	M + V	11	8	0	1	6	2	5	5	0	0
1920 - 1919	M	8	1	0	0	4	0	4	1	0	0
	V	3	7	0	1	2	2	1	4	0	0
83 jaar	M + V	3	8	0	2	0	2	3	4	0	0
1919 - 1918	M	1	4	0	1	0	2	1	1	0	0
	V	2	4	0	1	0	0	2	3	0	0
84 jaar	M + V	6	7	0	1	2	4	4	2	0	0
1918 - 1917	M	0	4	0	0	0	3	0	1	0	0
	V	6	3	0	1	2	1	4	1	0	0
85 jaar	M + V	3	9	1	0	2	3	0	6	0	0
1917 - 1916	M	0	4	0	0	0	2	0	2	0	0
	V	3	5	1	0	2	1	0	4	0	0
86 jaar	M + V	11	10	0	2	2	2	9	6	0	0
1916 - 1915	M	6	4	0	1	1	2	5	1	0	0
	V	5	6	0	1	1	0	4	5	0	0
87 jaar	M + V	16	10	2	1	0	5	13	4	1	0
1915 - 1914	M	5	5	1	0	0	5	3	0	1	0
	V	11	5	1	1	0	0	10	4	0	0
88 jaar	M + V	17	6	0	1	4	1	12	4	1	0
1914 - 1913	M	6	2	0	0	4	1	2	1	0	0
	V	11	4	0	1	0	0	10	3	1	0
89 jaar	M + V	15	6	2	2	2	4	11	0	0	0
1913 - 1912	M	3	4	0	0	0	4	3	0	0	0
	V	12	2	2	2	2	0	8	0	0	0
90 jaar	M + V	8	5	3	0	0	1	5	4	0	0
1912 - 1911	M	1	3	0	0	0	1	1	2	0	0
	V	7	2	3	0	0	0	4	2	0	0
91 jaar	M + V	8	8	0	1	1	0	6	6	1	1
1911 - 1910	M	2	0	0	0	1	0	1	0	0	0
	V	6	8	0	1	0	0	5	6	1	1
92 jaar	M + V	9	11	2	1	0	0	7	10	0	0
1910 - 1909	M	3	3	2	0	0	0	1	3	0	0
	V	6	8	0	1	0	0	6	7	0	0
93 jaar	M + V	8	4	1	0	0	1	7	3	0	0
1909 - 1908	M	3	1	0	0	0	1	3	0	0	0
	V	5	3	1	0	0	0	4	3	0	0
94 jaar	M + V	6	8	1	3	0	0	5	5	0	0
1908 - 1907	M	1	2	1	0	0	0	0	2	0	0
	V	5	6	0	3	0	0	5	3	0	0
95 jaar	M + V	1	3	0	1	0	0	1	2	0	0
1907 - 1906	M	1	1	0	0	0	0	1	1	0	0
	V	0	2	0	1	0	0	0	1	0	0
96 jaar	M + V	2	3	1	0	0	1	1	2	0	0
1906 - 1905	M	0	1	0	0	0	1	0	0	0	0
	V	2	2	1	0	0	0	1	2	0	0

**Sterfgevallen per geslacht, leeftijdsklasse, burgerlijke staat en geboortejaar,  
per gewest - einde**

Leeftijd en geboortejaar		Totaal		Ongehuwd		Gehuwd		Weduwstaat		Gescheiden	
		Jaar +	Jaar -	Jaar +	Jaar -	Jaar +	Jaar -	Jaar +	Jaar -	Jaar +	Jaar -
97 jaar	M + V	5	3	0	0	0	0	5	3	0	0
1905 - 1904	M	1	1	0	0	0	0	1	1	0	0
	V	4	2	0	0	0	0	4	2	0	0
98 jaar	M + V	0	1	0	0	0	1	0	0	0	0
1903 - 1902	M	0	1	0	0	0	1	0	0	0	0
	V	0	0	0	0	0	0	0	0	0	0
99 jaar	M + V	1	1	1	0	0	0	0	1	0	0
1903 - 1902	M	0	0	0	0	0	0	0	0	0	0
	V	1	1	1	0	0	0	0	1	0	0
100 jaar	M + V	1	0	0	0	0	0	1	0	0	0
1902 - 1901	M	0	0	0	0	0	0	0	0	0	0
	V	1	0	0	0	0	0	1	0	0	0
102 jaar	M + V	1	0	1	0	0	0	0	0	0	0
1900 - 1899	M	0	0	0	0	0	0	0	0	0	0
	V	1	0	1	0	0	0	0	0	0	0



## Sterfgevallen van inwoners en niet-inwoners per geslacht en per gemeente

	Sterfgevallen van inwoners			Sterfgevallen in de gemeente		
	Totaal			Inwoners		
	M + V	Mannen	Vrouwen	M + V	Mannen	Vrouwen
<b>België</b>	<b>105.642</b>	<b>52.436</b>	<b>53.206</b>	<b>65.002</b>	<b>30.996</b>	<b>34.006</b>
<i>Brussels Hoofdstedelijk Gewest</i>	<b>10.294</b>	4.671	5.623	<b>5.662</b>	2.396	3.266
Anderlecht	<b>1.050</b>	509	541	<b>798</b>	379	419
Oudergem	<b>338</b>	160	178	<b>144</b>	62	82
Sint-Agatha-Berchem	<b>281</b>	112	169	<b>159</b>	62	97
Brussel	<b>1.377</b>	658	719	<b>947</b>	434	513
Etterbeek	<b>385</b>	172	213	<b>215</b>	88	127
Evere	<b>353</b>	153	200	<b>134</b>	48	86
Vorst	<b>464</b>	219	245	<b>226</b>	98	128
Ganshoren	<b>294</b>	141	153	<b>108</b>	44	64
Elsene	<b>685</b>	306	379	<b>370</b>	149	221
Jette	<b>521</b>	215	306	<b>326</b>	129	197
Koekelberg	<b>202</b>	106	96	<b>61</b>	25	36
Sint-Jans-Molenbeek	<b>784</b>	357	427	<b>324</b>	137	187
Sint-Gillis	<b>376</b>	165	211	<b>130</b>	47	83
Sint-Joost-ten-Node	<b>178</b>	92	86	<b>96</b>	49	47
Schaarbeek	<b>944</b>	437	507	<b>433</b>	183	250
Ukkel	<b>946</b>	384	562	<b>674</b>	255	419
Watermaal-Bosvoorde	<b>279</b>	131	148	<b>108</b>	49	59
Sint-Lambrechts-Woluwe	<b>462</b>	195	267	<b>264</b>	104	160
Sint-Pieters-Woluwe	<b>375</b>	159	216	<b>145</b>	54	91
<i>Vlaams Gewest</i>	<b>57.925</b>	29.234	28.691	<b>37.155</b>	17.949	19.206
<b>Provincie Antwerpen</b>	<b>16.382</b>	8.077	8.305	<b>11.167</b>	5.288	5.879
<i>Arrondissement Antwerpen</i>	<b>9.831</b>	4.722	5.109	<b>7.056</b>	3.251	3.805
Aartselaar	<b>122</b>	40	82	<b>59</b>	10	49
Antwerpen	<b>5.447</b>	2.638	2.809	<b>4.827</b>	2.307	2.520
Boechout	<b>107</b>	38	69	<b>56</b>	17	39
Boom	<b>207</b>	116	91	<b>109</b>	63	46
Borsbeek	<b>94</b>	41	53	<b>46</b>	19	27
Brasschaat	<b>354</b>	163	191	<b>274</b>	113	161
Brecht	<b>198</b>	108	90	<b>85</b>	40	45
Edegem	<b>203</b>	104	99	<b>109</b>	55	54
Essen	<b>119</b>	52	67	<b>68</b>	24	44
Hemiksem	<b>102</b>	57	45	<b>37</b>	18	19
Hove	<b>93</b>	41	52	<b>60</b>	24	36
Kalmthout	<b>169</b>	77	92	<b>97</b>	37	60
Kapellen	<b>258</b>	126	132	<b>122</b>	51	71
Kontich	<b>125</b>	62	63	<b>49</b>	24	25
Lint	<b>44</b>	21	23	<b>20</b>	9	11
Mortsel	<b>248</b>	143	105	<b>134</b>	69	65
Niel	<b>107</b>	49	58	<b>34</b>	9	25
Ranst	<b>118</b>	63	55	<b>39</b>	20	19
Rumst	<b>129</b>	55	74	<b>83</b>	31	52
Schelle	<b>73</b>	35	38	<b>34</b>	13	21
Schilde	<b>144</b>	74	70	<b>59</b>	24	35
Schoten	<b>292</b>	136	156	<b>110</b>	42	68
Stabroek	<b>104</b>	49	55	<b>33</b>	13	20
Wijnegem	<b>96</b>	42	54	<b>46</b>	18	28
Wommelgem	<b>145</b>	63	82	<b>57</b>	27	30
Wuustwezel	<b>123</b>	64	59	<b>70</b>	38	32
Zandhoven	<b>99</b>	44	55	<b>42</b>	20	22
Zoersel	<b>180</b>	68	112	<b>88</b>	26	62
Zwijndrecht	<b>194</b>	85	109	<b>95</b>	37	58
Malle	<b>137</b>	68	69	<b>114</b>	53	61
<i>Arrondissement Mechelen</i>	<b>3.188</b>	1.568	1.620	<b>2.091</b>	980	1.111

Sterfgevallen buiten de gemeente Inwoners			Sterfgevallen in de gemeente Niet-inwoners			
M + V	Mannen	Vrouwen	M + V	Mannen	Vrouwen	
<b>40.640</b>	<b>21.440</b>	<b>19.200</b>	<b>39.614</b>	<b>20.758</b>	<b>18.856</b>	<b>België</b>
<b>4.632</b>	2.275	2.357	<b>5.927</b>	2.997	2.930	<i>Brussels Hoofdstedelijk Gewest</i>
<b>252</b>	130	122	<b>849</b>	473	376	Anderlecht
<b>194</b>	98	96	<b>45</b>	14	31	Oudergem
<b>122</b>	50	72	<b>182</b>	79	103	Sint-Agatha-Berchem
<b>430</b>	224	206	<b>1.399</b>	716	683	Brussel
<b>170</b>	84	86	<b>433</b>	187	246	Etterbeek
<b>219</b>	105	114	<b>20</b>	8	12	Evere
<b>238</b>	121	117	<b>149</b>	62	87	Vorst
<b>186</b>	97	89	<b>44</b>	18	26	Ganshoren
<b>315</b>	157	158	<b>214</b>	100	114	Elsene
<b>195</b>	86	109	<b>981</b>	502	479	Jette
<b>141</b>	81	60	<b>5</b>	3	2	Koekelberg
<b>460</b>	220	240	<b>111</b>	50	61	Sint-Jans-Molenbeek
<b>246</b>	118	128	<b>20</b>	14	6	Sint-Gillis
<b>82</b>	43	39	<b>62</b>	35	27	Sint-Joost-ten-Node
<b>511</b>	254	257	<b>107</b>	48	59	Schaarbeek
<b>272</b>	129	143	<b>603</b>	292	311	Ukkel
<b>171</b>	82	89	<b>26</b>	16	10	Watermaal-Bosvoorde
<b>198</b>	91	107	<b>664</b>	375	289	Sint-Lambrechts-Woluwe
<b>230</b>	105	125	<b>13</b>	5	8	Sint-Pieters-Woluwe
<b>20.770</b>	11.285	9.485	<b>19.548</b>	10.540	9.008	<i>Vlaams Gewest</i>
<b>5.215</b>	2.789	2.426	<b>5.185</b>	2.748	2.437	<b>Provincie Antwerpen</b>
<b>2.775</b>	1.471	1.304	<b>2.664</b>	1.401	1.263	<i>Arrondissement Antwerpen</i>
<b>63</b>	30	33	<b>14</b>	6	8	Aartselaar
<b>620</b>	331	289	<b>992</b>	525	467	Antwerpen
<b>51</b>	21	30	<b>14</b>	3	11	Boechout
<b>98</b>	53	45	<b>15</b>	9	6	Boom
<b>48</b>	22	26	<b>7</b>	2	5	Borsbeek
<b>80</b>	50	30	<b>415</b>	203	212	Brasschaat
<b>113</b>	68	45	<b>3</b>	2	1	Brecht
<b>94</b>	49	45	<b>439</b>	255	184	Edegem
<b>51</b>	28	23	<b>8</b>	6	2	Essen
<b>65</b>	39	26	<b>2</b>	2	0	Hemiksem
<b>33</b>	17	16	<b>8</b>	1	7	Hove
<b>72</b>	40	32	<b>12</b>	7	5	Kalmthout
<b>136</b>	75	61	<b>11</b>	7	4	Kapellen
<b>76</b>	38	38	<b>2</b>	2	0	Kontich
<b>24</b>	12	12	<b>0</b>	0	0	Lint
<b>114</b>	74	40	<b>64</b>	26	38	Mortsel
<b>73</b>	40	33	<b>5</b>	1	4	Niel
<b>79</b>	43	36	<b>8</b>	4	4	Ranst
<b>46</b>	24	22	<b>205</b>	111	94	Rumst
<b>39</b>	22	17	<b>4</b>	1	3	Schelle
<b>85</b>	50	35	<b>8</b>	3	5	Schilde
<b>182</b>	94	88	<b>2</b>	0	2	Schoten
<b>71</b>	36	35	<b>1</b>	0	1	Stabroek
<b>50</b>	24	26	<b>3</b>	1	2	Wijnegem
<b>88</b>	36	52	<b>10</b>	5	5	Wommelgem
<b>53</b>	26	27	<b>91</b>	51	40	Wuustwezel
<b>57</b>	24	33	<b>10</b>	4	6	Zandhoven
<b>92</b>	42	50	<b>43</b>	17	26	Zoersel
<b>99</b>	48	51	<b>12</b>	8	4	Zwijndrecht
<b>23</b>	15	8	<b>256</b>	139	117	Malle
<b>1.097</b>	588	509	<b>1.476</b>	781	695	<i>Arrondissement Mechelen</i>

**Sterfgevallen van inwoners en niet-inwoners per geslacht en per gemeente - vervolg**

	Sterfgevallen van inwoners			Sterfgevallen in de gemeente		
	Totaal			Inwoners		
	M + V	Mannen	Vrouwen	M + V	Mannen	Vrouwen
Berlaar	108	55	53	38	20	18
Bonheiden	146	75	71	118	58	60
Bornem	185	79	106	155	64	91
Duffel	170	80	90	155	74	81
Heist-op-den-Berg	409	205	204	195	91	104
Lier	351	167	184	304	142	162
Mechelen	825	413	412	634	307	327
Nijlen	160	77	83	71	28	43
Putte	162	99	63	62	36	26
Puurs	136	64	72	65	26	39
Sint-Amands	97	50	47	46	23	23
Sint-Katelijne-Waver	193	91	102	91	38	53
Willebroek	246	113	133	157	73	84
<i>Arrondissement Turnhout</i>	<b>3.363</b>	1.787	1.576	<b>2.020</b>	1.057	963
Arendonk	104	56	48	57	31	26
Baarle-Hertog	20	13	7	12	8	4
Balen	188	103	85	93	50	43
Beerse	118	69	49	52	29	23
Dessel	62	35	27	30	19	11
Geel	356	193	163	312	168	144
Grobbendonk	81	48	33	32	19	13
Herentals	188	110	78	154	85	69
Herenthout	73	38	35	33	17	16
Herselt	134	70	64	72	38	34
Hoogstraten	119	66	53	53	27	26
Hulshout	72	31	41	42	19	23
Kasterlee	116	61	55	53	28	25
Lille	102	47	55	47	23	24
Meerhout	94	41	53	45	14	31
Merksplas	39	15	24	9	2	7
Mol	274	141	133	216	109	107
Olen	85	43	42	24	15	9
Oud-Turnhout	96	54	42	35	22	13
Ravels	93	57	36	42	21	21
Retie	49	29	20	13	10	3
Rijkevorsel	86	42	44	43	22	21
Turnhout	391	199	192	362	185	177
Vorselaar	58	32	26	26	11	15
Vosselaar	64	26	38	28	10	18
Westerlo	177	95	82	78	40	38
Laakdal	124	73	51	57	35	22
<b>Provincie Limburg</b>	<b>6.355</b>	3.390	2.965	<b>3.804</b>	1.963	1.841
<i>Arrondissement Hasselt</i>	<b>3.164</b>	1.641	1.523	<b>2.072</b>	1.051	1.021
As	44	26	18	18	10	8
Beringen	308	160	148	124	66	58
Diepenbeek	122	56	66	32	16	16
Genk	503	270	233	426	225	201
Gingelom	72	37	35	22	11	11
Halen	70	32	38	31	11	20
Hasselt	644	320	324	586	284	302
Herk-de-Stad	92	46	46	55	29	26
Leopoldsburg	119	73	46	41	22	19
Lummen	97	39	58	37	16	21
Nieuwerkerken	61	21	40	36	10	26
Opglabbeek	57	38	19	21	14	7



Sterfgevallen buiten de gemeente			Sterfgevallen in de gemeente			
Inwoners			Niet-inwoners			
M + V	Mannen	Vrouwen	M + V	Mannen	Vrouwen	
70	35	35	4	3	1	Berlaar
28	17	11	464	265	199	Bonheiden
30	15	15	119	65	54	Bornem
15	6	9	219	111	108	Duffel
214	114	100	21	7	14	Heist-op-den-Berg
47	25	22	379	192	187	Lier
191	106	85	204	110	94	Mechelen
89	49	40	7	4	3	Nijlen
100	63	37	5	1	4	Putte
71	38	33	6	4	2	Puurs
51	27	24	12	5	7	Sint-Amands
102	53	49	8	3	5	Sint-Katelijne-Waver
89	40	49	28	11	17	Willebroek
1.343	730	613	1.045	566	479	<i>Arrondissement Turnhout</i>
47	25	22	10	5	5	Arendonk
8	5	3	0	0	0	Baarle-Hertog
95	53	42	2	1	1	Balen
66	40	26	9	2	7	Beerse
32	16	16	4	3	1	Dessel
44	25	19	200	115	85	Geel
49	29	20	5	5	0	Grobbendonk
34	25	9	194	96	98	Herentals
40	21	19	2	2	0	Herenthout
62	32	30	10	6	4	Herselt
66	39	27	2	2	0	Hoogstraten
30	12	18	3	2	1	Hulshout
63	33	30	3	3	0	Kasterlee
55	24	31	13	6	7	Lille
49	27	22	0	0	0	Meerhout
30	13	17	1	1	0	Merksplas
58	32	26	106	62	44	Mol
61	28	33	3	2	1	Olen
61	32	29	2	0	2	Oud-Turnhout
51	36	15	2	2	0	Ravels
36	19	17	0	0	0	Retie
43	20	23	3	2	1	Rijkevorsel
29	14	15	455	241	214	Turnhout
32	21	11	1	0	1	Vorselaar
36	16	20	2	1	1	Vosselaar
99	55	44	8	6	2	Westerlo
67	38	29	5	1	4	Laakdal
2.551	1.427	1.124	2.327	1.281	1.046	<b>Provincie Limburg</b>
1.092	590	502	1.617	875	742	<i>Arrondissement Hasselt</i>
26	16	10	2	1	1	As
184	94	90	20	6	14	Beringen
90	40	50	6	5	1	Diepenbeek
77	45	32	468	265	203	Genk
50	26	24	2	0	2	Gingelom
39	21	18	6	4	2	Halen
58	36	22	593	331	262	Hasselt
37	17	20	80	33	47	Herk-de-Stad
78	51	27	2	1	1	Leopoldsburg
60	23	37	1	0	1	Lummen
25	11	14	10	3	7	Nieuwerkerken
36	24	12	4	2	2	Opglabbeek

**Sterfgevallen van inwoners en niet-inwoners per geslacht en per gemeente - vervolg**

	Sterfgevallen van inwoners			Sterfgevallen in de gemeente		
	Totaal			Inwoners		
	M + V	Mannen	Vrouwen	M + V	Mannen	Vrouwen
Sint-Truiden	398	221	177	332	184	148
Tessenderlo	120	72	48	47	27	20
Zonhoven	121	57	64	61	19	42
Zutendaal	39	20	19	19	11	8
Ham	76	37	39	29	17	12
Heusden-Zolder	221	116	105	155	79	76
<i>Arrondissement Maaseik</i>	<b>1.557</b>	847	710	<b>871</b>	455	416
Bocholt	71	46	25	30	19	11
Bree	115	68	47	68	35	33
Kinrooi	75	34	41	39	16	23
Lommel	209	108	101	151	76	75
Maaseik	160	87	73	114	58	56
Neerpelt	123	57	66	99	44	55
Overpelt	88	58	30	42	24	18
Peer	122	62	60	67	33	34
Hamont-Achel	112	67	45	63	37	26
Hechtel-Eksel	56	39	17	21	16	5
Houthalen-Helchteren	198	110	88	82	47	35
Meeuwen-Gruitrode	70	34	36	28	15	13
Dilsen-Stokkem	158	77	81	67	35	32
<i>Arrondissement Tongeren</i>	<b>1.634</b>	902	732	<b>861</b>	457	404
Alken	73	41	32	23	10	13
Bilzen	231	125	106	115	61	54
Borgloon	85	48	37	33	15	18
Heers	92	49	43	45	26	19
Hoeselt	72	38	34	31	16	15
Kortesseem	64	40	24	28	15	13
Lanaken	216	129	87	114	72	42
Riemst	137	79	58	52	31	21
Tongeren	324	177	147	278	146	132
Wellen	55	24	31	26	13	13
Maasmechelen	252	138	114	98	48	50
Voeren	33	14	19	18	4	14
<b>Provincie Oost-Vlaanderen</b>	<b>13.953</b>	7.003	6.950	<b>9.357</b>	4.486	4.871
<i>Arrondissement Aalst</i>	<b>2.745</b>	1.421	1.324	<b>1.755</b>	857	898
Aalst	767	396	371	678	346	332
Denderleeuw	162	93	69	57	30	27
Geraardsbergen	370	197	173	279	142	137
Haaltert	152	82	70	53	25	28
Herzele	167	90	77	77	38	39
Lede	164	92	72	71	39	32
Ninove	379	196	183	155	77	78
Sint-Lievens-Houtem	102	43	59	53	18	35
Zottegem	267	129	138	222	102	120
Erpe-Mere	215	103	112	110	40	70
<i>Arrondissement Dendermonde</i>	<b>1.965</b>	1.002	963	<b>1.255</b>	609	646
Berlare	150	70	80	76	35	41
Buggenhout	124	70	54	62	32	30
Dendermonde	489	226	263	411	189	222
Hamme	232	112	120	150	67	83
Laarne	105	53	52	60	30	30
Lebbeke	182	107	75	86	46	40
Waasmunster	89	52	37	36	21	15
Wetteren	254	129	125	185	92	93
Wichelen	122	59	63	65	29	36

Sterfgevallen buiten de gemeente Inwoners			Sterfgevallen in de gemeente Niet-inwoners			
M + V	Mannen	Vrouwen	M + V	Mannen	Vrouwen	
66	37	29	234	128	106	Sint-Truiden
73	45	28	2	0	2	Tessenderlo
60	38	22	8	8	0	Zonhoven
20	9	11	2	2	0	Zutendaal
47	20	27	8	2	6	Ham
66	37	29	169	84	85	Heusden-Zolder
686	392	294	365	219	146	<i>Arrondissement Maaseik</i>
41	27	14	3	1	2	Bocholt
47	33	14	21	12	9	Bree
36	18	18	1	1	0	Kinrooi
58	32	26	90	63	27	Lommel
46	29	17	78	38	40	Maaseik
24	13	11	118	73	45	Neerpelt
46	34	12	9	2	7	Overpelt
55	29	26	7	4	3	Peer
49	30	19	12	9	3	Hamont-Achel
35	23	12	3	1	2	Hechtel-Eksel
116	63	53	8	4	4	Houthalen-Helchteren
42	19	23	5	5	0	Meeuwen-Gruitrode
91	42	49	10	6	4	Dilsen-Stokkem
773	445	328	345	187	158	<i>Arrondissement Tongeren</i>
50	31	19	0	0	0	Alken
116	64	52	17	4	13	Bilzen
52	33	19	3	2	1	Borgloon
47	23	24	5	1	4	Heers
41	22	19	3	2	1	Hoeselt
36	25	11	4	3	1	Kortesseme
102	57	45	96	55	41	Lanaken
85	48	37	3	3	0	Riemst
46	31	15	198	110	88	Tongeren
29	11	18	1	0	1	Wellen
154	90	64	8	5	3	Maasmechelen
15	10	5	7	2	5	Voeren
4.596	2.517	2.079	4.828	2.596	2.232	<b>Provincie Oost-Vlaanderen</b>
990	564	426	1.497	839	658	<i>Arrondissement Aalst</i>
89	50	39	1.030	593	437	Aalst
105	63	42	7	4	3	Denderleeuw
91	55	36	97	57	40	Geraardsbergen
99	57	42	9	4	5	Haaltert
90	52	38	10	6	4	Herzele
93	53	40	7	5	2	Lede
224	119	105	28	15	13	Ninove
49	25	24	10	1	9	Sint-Lievens-Houtem
45	27	18	272	146	126	Zottegem
105	63	42	27	8	19	Erpe-Mere
710	393	317	416	219	197	<i>Arrondissement Dendermonde</i>
74	35	39	7	4	3	Berlare
62	38	24	7	6	1	Buggenhout
78	37	41	239	131	108	Dendermonde
82	45	37	13	7	6	Hamme
45	23	22	1	0	1	Laarne
96	61	35	7	3	4	Lebbeke
53	31	22	4	2	2	Waasmunster
69	37	32	57	32	25	Wetteren
57	30	27	3	1	2	Wichelen

**Sterfgevallen van inwoners en niet-inwoners per geslacht en per gemeente - vervolg**

	Sterfgevallen van inwoners			Sterfgevallen in de gemeente		
	Totaal			Inwoners		
	M + V	Mannen	Vrouwen	M + V	Mannen	Vrouwen
Zeke	218	124	94	124	68	56
<i>Arrondissement Eeklo</i>	840	423	417	471	231	240
Assenede	132	61	71	78	32	46
Eeklo	227	108	119	185	82	103
Kaprijke	64	35	29	39	18	21
Maldegem	196	95	101	71	37	34
Sint-Laureins	74	45	29	40	26	14
Zelzate	147	79	68	58	36	22
<i>Arrondissement Gent</i>	5.126	2.497	2.629	3.671	1.713	1.958
Aalter	171	92	79	98	49	49
Deinze	260	130	130	207	101	106
De Pinte	71	37	34	32	16	16
Destelbergen	147	76	71	61	28	33
Evergem	337	159	178	150	64	86
Gavere	108	53	55	57	28	29
Gent	2.451	1.198	1.253	2.283	1.092	1.191
Knesselare	65	33	32	26	9	17
Lochristi	193	97	96	112	51	61
Lovendegem	80	37	43	31	12	19
Melle	105	36	69	52	14	38
Merelbeke	257	121	136	117	46	71
Moerbeke	60	19	41	19	6	13
Nazareth	150	67	83	99	42	57
Nevele	104	59	45	51	32	19
Oosterzele	112	60	52	51	24	27
Sint-Martens-Latem	54	34	20	16	12	4
Waarschoot	97	46	51	44	18	26
Wachtebeke	99	40	59	64	22	42
Zomergem	98	40	58	60	24	36
Zulte	107	63	44	41	23	18
<i>Arrondissement Oudenaarde</i>	1.255	631	624	758	366	392
Kruishoutem	60	32	28	24	13	11
Oudenaarde	281	149	132	225	110	115
Ronse	282	152	130	244	130	114
Zingem	64	28	36	24	9	15
Brakel	177	79	98	66	28	38
Kluisbergen	89	43	46	34	12	22
Wortegem-Petegem	58	35	23	20	13	7
Horebeke	32	15	17	21	9	12
Lierde	55	29	26	18	11	7
Maarkedal	87	36	51	45	15	30
Zwalm	70	33	37	37	16	21
<i>Arrondissement Sint-Niklaas</i>	2.022	1.029	993	1.447	710	737
Beveren	366	193	173	222	111	111
Kruibeke	129	74	55	61	32	29
Lokeren	329	164	165	264	129	135
Sint-Gillis-Waas	157	83	74	80	40	40
Sint-Niklaas	676	316	360	601	277	324
Stekene	138	71	67	55	30	25
Temse	227	128	99	164	91	73
<b>Provincie Vlaams-Brabant</b>	<b>9.533</b>	<b>4.782</b>	<b>4.751</b>	<b>4.946</b>	<b>2.344</b>	<b>2.602</b>
<i>Arrondissement Halle-Vilvoorde</i>	5.143	2.564	2.579	2.434	1.127	1.307
Asse	269	126	143	181	79	102
Beersel	188	94	94	85	45	40
Bever	19	12	7	7	4	3

Sterfgevallen buiten de gemeente Inwoners			Sterfgevallen in de gemeente Niet-inwoners			
M + V	Mannen	Vrouwen	M + V	Mannen	Vrouwen	
94	56	38	78	33	45	Zelee
369	192	177	200	110	90	<i>Arrondissement Eeklo</i>
54	29	25	8	5	3	Assenede
42	26	16	176	91	85	Eeklo
25	17	8	0	0	0	Kaprijke
125	58	67	3	2	1	Maldegem
34	19	15	2	2	0	Sint-Laureins
89	43	46	11	10	1	Zelzate
1.455	784	671	1.715	915	800	<i>Arrondissement Gent</i>
73	43	30	33	19	14	Aalter
53	29	24	94	52	42	Deinze
39	21	18	3	2	1	De Pinte
86	48	38	4	3	1	Destelbergen
187	95	92	6	4	2	Evergem
51	25	26	6	5	1	Gavere
168	106	62	1.449	769	680	Gent
39	24	15	2	1	1	Knesselare
81	46	35	11	6	5	Lochristi
49	25	24	6	2	4	Lovendegem
53	22	31	8	2	6	Melle
140	75	65	42	23	19	Merelbeke
41	13	28	1	1	0	Moerbeke
51	25	26	17	10	7	Nazareth
53	27	26	7	3	4	Nevele
61	36	25	6	2	4	Oosterzele
38	22	16	2	1	1	Sint-Martens-Latem
53	28	25	3	1	2	Waarschoot
35	18	17	8	4	4	Wachtebeke
38	16	22	4	3	1	Zomergem
66	40	26	3	2	1	Zulte
497	265	232	461	244	217	<i>Arrondissement Oudenaarde</i>
36	19	17	5	5	0	Kruishoutem
56	39	17	89	46	43	Oudenaarde
38	22	16	316	168	148	Ronse
40	19	21	1	0	1	Zingem
111	51	60	20	10	10	Brakel
55	31	24	3	1	2	Kluisbergen
38	22	16	6	5	1	Wortegem-Petegem
11	6	5	1	0	1	Horebeke
37	18	19	1	1	0	Lierde
42	21	21	13	5	8	Maarkedal
33	17	16	6	3	3	Zwalm
575	319	256	539	269	270	<i>Arrondissement Sint-Niklaas</i>
144	82	62	74	34	40	Beveren
68	42	26	2	2	0	Kruikebeke
65	35	30	76	34	42	Lokeren
77	43	34	2	1	1	Sint-Gillis-Waas
75	39	36	341	174	167	Sint-Niklaas
83	41	42	6	4	2	Stekene
63	37	26	38	20	18	Temse
4.587	2.438	2.149	3.225	1.727	1.498	<b>Provincie Vlaams-Brabant</b>
2.709	1.437	1.272	998	506	492	<i>Arrondissement Halle-Vilvoorde</i>
88	47	41	148	87	61	Asse
103	49	54	8	4	4	Beersel
12	8	4	0	0	0	Bever

**Sterfgevallen van inwoners en niet-inwoners per geslacht en per gemeente - vervolg**

	Sterfgevallen van inwoners			Sterfgevallen in de gemeente		
	Totaal			Inwoners		
	M + V	Mannen	Vrouwen	M + V	Mannen	Vrouwen
Dilbeek	389	220	169	159	87	72
Galmaarden	71	42	29	20	11	9
Gooik	91	38	53	43	21	22
Grimbergen	331	166	165	144	65	79
Halle	303	155	148	206	108	98
Herne	73	38	35	35	14	21
Hoeilaart	89	44	45	31	12	19
Kampenhout	74	39	35	24	13	11
Kapelle-op-den-Bos	77	36	41	33	16	17
Liedekerke	127	60	67	50	18	32
Londerzeel	154	87	67	71	39	32
Machelen	128	57	71	44	16	28
Meise	151	63	88	72	29	43
Merchtem	116	60	56	42	17	25
Opwijk	117	62	55	50	26	24
Overijse	196	83	113	94	34	60
Pepingen	59	23	36	37	13	24
Sint-Pieters-Leeuw	292	151	141	101	48	53
Steenokkerzeel	101	38	63	49	13	36
Ternat	125	70	55	65	32	33
Vilvoorde	368	172	196	299	137	162
Zaventem	210	100	110	87	38	49
Zemst	165	95	70	64	33	31
Roosdaal	102	44	58	50	22	28
Drogenbos	65	27	38	41	15	26
Kraainem	114	59	55	36	16	20
Linkebeek	36	19	17	14	6	8
Sint-Genesius-Rode	144	84	60	63	30	33
Wemmel	124	53	71	35	12	23
Wezembeek-Oppem	96	52	44	45	24	21
Lennik	79	35	44	23	12	11
Affligem	100	60	40	34	22	12
<i>Arrondissement Leuven</i>	<b>4.390</b>	2.218	2.172	<b>2.512</b>	1.217	1.295
Aarschot	292	154	138	140	62	78
Begijnendijk	80	38	42	31	11	20
Bekkevoort	82	43	39	32	13	19
Bertem	90	41	49	50	20	30
Bierbeek	74	41	33	29	18	11
Boortmeerbeek	95	44	51	36	18	18
Boutersem	72	39	33	17	11	6
Diest	202	108	94	159	85	74
Geetbets	43	27	16	13	9	4
Haacht	94	50	44	36	21	15
Herent	214	93	121	123	47	76
Hoegaarden	42	22	20	9	6	3
Holsbeek	72	34	38	38	15	23
Huldenberg	77	38	39	44	21	23
Keerbergen	106	54	52	35	15	20
Kortenaken	91	55	36	39	27	12
Kortenberg	150	76	74	74	39	35
Landen	146	77	69	54	27	27
Leuven	832	406	426	776	377	399
Lubbeek	126	53	73	53	22	31
Oud-Heverlee	72	37	35	22	15	7
Rotselaar	101	63	38	31	16	15

Sterfgevallen buiten de gemeente			Sterfgevallen in de gemeente			
Inwoners			Niet-inwoners			
M + V	Mannen	Vrouwen	M + V	Mannen	Vrouwen	
230	133	97	25	15	10	Dilbeek
51	31	20	11	4	7	Galmaarden
48	17	31	5	3	2	Gooik
187	101	86	17	10	7	Grimbergen
97	47	50	193	98	95	Halle
38	24	14	5	1	4	Herne
58	32	26	5	3	2	Hoeilaart
50	26	24	4	2	2	Kampenhout
44	20	24	4	2	2	Kapelle-op-den-Bos
77	42	35	15	10	5	Liedekerke
83	48	35	3	0	3	Londerzeel
84	41	43	5	2	3	Machelen
79	34	45	11	6	5	Meise
74	43	31	6	2	4	Merchtem
67	36	31	4	1	3	Opwijk
102	49	53	13	7	6	Overijse
22	10	12	58	26	32	Pepingen
191	103	88	38	21	17	Sint-Pieters-Leeuw
52	25	27	22	8	14	Steenokkerzeel
60	38	22	8	3	5	Ternat
69	35	34	322	156	166	Vilvoorde
123	62	61	15	6	9	Zaventem
101	62	39	5	4	1	Zemst
52	22	30	3	2	1	Roosdaal
24	12	12	4	4	0	Drogenbos
78	43	35	12	5	7	Kraainem
22	13	9	6	2	4	Linkebeek
81	54	27	6	4	2	Sint-Genesius-Rode
89	41	48	8	3	5	Wemmel
51	28	23	5	1	4	Wezembeek-Opem
56	23	33	2	2	0	Lennik
66	38	28	2	2	0	Affligem
1.878	1.001	877	2.227	1.221	1.006	<i>Arrondissement Leuven</i>
152	92	60	15	5	10	Aarschot
49	27	22	6	4	2	Begijnendijk
50	30	20	6	5	1	Bekkevoort
40	21	19	8	1	7	Bertem
45	23	22	6	6	0	Bierbeek
59	26	33	2	1	1	Boortmeerbeek
55	28	27	5	2	3	Boutersem
43	23	20	185	98	87	Diest
30	18	12	2	1	1	Geetbets
58	29	29	5	2	3	Haacht
91	46	45	21	9	12	Herent
33	16	17	1	1	0	Hoegaarden
34	19	15	5	3	2	Holsbeek
33	17	16	14	3	11	Huldenberg
71	39	32	6	3	3	Keerbergen
52	28	24	4	2	2	Kortenaken
76	37	39	12	6	6	Kortenberg
92	50	42	5	3	2	Landen
56	29	27	1.496	864	632	Leuven
73	31	42	19	9	10	Lubbeek
50	22	28	1	0	1	Oud-Heverlee
70	47	23	4	1	3	Rotselaar

**Sterfgevallen van inwoners en niet-inwoners per geslacht en per gemeente - vervolg**

	Sterfgevallen van inwoners			Sterfgevallen in de gemeente		
	Totaal			Inwoners		
	M + V	Mannen	Vrouwen	M + V	Mannen	Vrouwen
Tervuren	151	78	73	55	26	29
Tienen	371	181	190	295	146	149
Tremelo	175	84	91	109	52	57
Zoutleeuw	111	56	55	56	20	36
Linter	72	34	38	28	12	16
Scherpenheuvel-Zichem	204	112	92	80	41	39
Tielt-Winge	82	43	39	29	15	14
Glabbek	71	37	34	19	10	9
<b>Provincie West-Vlaanderen</b>	<b>11.702</b>	<b>5.982</b>	<b>5.720</b>	<b>7.881</b>	<b>3.868</b>	<b>4.013</b>
<i>Arrondissement Brugge</i>	<b>2.751</b>	<b>1.386</b>	<b>1.365</b>	<b>2.079</b>	<b>1.004</b>	<b>1.075</b>
Beernem	145	87	58	70	35	35
Blankenberge	236	118	118	189	90	99
Brugge	1.248	583	665	1.112	509	603
Damme	93	54	39	72	42	30
Jabbeke	99	55	44	40	18	22
Oostkamp	174	95	79	79	42	37
Torhout	181	96	85	144	74	70
Zedelgem	160	78	82	55	28	27
Zuienkerke	15	11	4	5	5	0
Knokke-Heist	400	209	191	313	161	152
<i>Arrondissement Diksmuide</i>	<b>556</b>	<b>302</b>	<b>254</b>	<b>272</b>	<b>143</b>	<b>129</b>
Diksmuide	169	99	70	82	47	35
Houthulst	105	60	45	51	32	19
Koekelare	103	45	58	47	16	31
Kortemark	121	71	50	59	32	27
Lo-Reninge	58	27	31	33	16	17
<i>Arrondissement Ieper</i>	<b>1.073</b>	<b>556</b>	<b>517</b>	<b>731</b>	<b>352</b>	<b>379</b>
Ieper	384	189	195	330	160	170
Mesen	10	8	2	4	4	0
Poperinge	194	94	100	169	75	94
Wervik	191	95	96	97	43	54
Zonnebeke	121	63	58	47	18	29
Heuvelland	72	47	25	34	22	12
Langemark-Poelkapelle	67	37	30	37	20	17
Vleteren	34	23	11	13	10	3
<i>Arrondissement Kortrijk</i>	<b>2.757</b>	<b>1.387</b>	<b>1.370</b>	<b>1.861</b>	<b>900</b>	<b>961</b>
Anzegem	117	59	58	59	28	31
Avelgem	120	68	52	72	37	35
Deerlijk	101	49	52	43	18	25
Harelbeke	245	122	123	106	53	53
Kortrijk	830	392	438	773	354	419
Kuurne	102	53	49	47	19	28
Lendelede	65	38	27	25	13	12
Menen	395	196	199	274	138	136
Waregem	297	162	135	238	131	107
Wevelgem	260	131	129	126	58	68
Zwevegem	204	104	100	93	47	46
Spiere-Helkijn	21	13	8	5	4	1
<i>Arrondissement Oostende</i>	<b>1.648</b>	<b>835</b>	<b>813</b>	<b>1.123</b>	<b>539</b>	<b>584</b>
Bredene	130	59	71	53	20	33
Gistel	99	50	49	44	20	24
Ichtegem	103	51	52	31	14	17
Middelkerke	194	111	83	72	43	29
Oostende	923	452	471	836	399	437
Oudenburg	68	38	30	34	17	17



Sterfgevallen buiten de gemeente Inwoners			Sterfgevallen in de gemeente Niet-inwoners			
M + V	Mannen	Vrouwen	M + V	Mannen	Vrouwen	
96	52	44	3	3	0	Tervuren
76	35	41	289	142	147	Tienen
66	32	34	65	29	36	Tremelo
55	36	19	22	11	11	Zoutleeuw
44	22	22	4	1	3	Linters
124	71	53	2	0	2	Scherpenheuvel-Zichem
53	28	25	9	4	5	Tielt-Winge
52	27	25	5	2	3	Glabbek
<b>3.821</b>	2.114	1.707	<b>3.983</b>	2.188	1.795	<b>Provincie West-Vlaanderen</b>
<b>672</b>	382	290	<b>1.058</b>	611	447	<i>Arrondissement Brugge</i>
75	52	23	10	6	4	Beernem
47	28	19	88	49	39	Blankenberge
136	74	62	521	308	213	Brugge
21	12	9	211	116	95	Damme
59	37	22	7	3	4	Jabbeke
95	53	42	4	3	1	Oostkamp
37	22	15	166	91	75	Torhout
105	50	55	4	4	0	Zedelgem
10	6	4	0	0	0	Zuienkerke
87	48	39	47	31	16	Knokke-Heist
284	159	125	57	30	27	<i>Arrondissement Diksmuide</i>
87	52	35	6	3	3	Diksmuide
54	28	26	4	3	1	Houthulst
56	29	27	1	1	0	Koekelare
62	39	23	37	17	20	Kortemark
25	11	14	9	6	3	Lo-Reninge
342	204	138	258	146	112	<i>Arrondissement Ieper</i>
54	29	25	180	100	80	Ieper
6	4	2	0	0	0	Mesen
25	19	6	60	35	25	Poperinge
94	52	42	12	6	6	Wervik
74	45	29	1	1	0	Zonnebeke
38	25	13	3	2	1	Heuveland
30	17	13	1	1	0	Langemark-Poelkapelle
21	13	8	1	1	0	Vleteren
896	487	409	906	476	430	<i>Arrondissement Kortrijk</i>
58	31	27	10	5	5	Anzegem
48	31	17	8	2	6	Avelgem
58	31	27	3	3	0	Deerlijk
139	69	70	2	1	1	Harelbeke
57	38	19	600	310	290	Kortrijk
55	34	21	4	3	1	Kuurne
40	25	15	5	0	5	Lendelede
121	58	63	110	65	45	Menen
59	31	28	148	78	70	Waregem
134	73	61	10	6	4	Wevelgem
111	57	54	6	3	3	Zwevegem
16	9	7	0	0	0	Spiere-Helkijn
525	296	229	419	234	185	<i>Arrondissement Oostende</i>
77	39	38	12	9	3	Bredene
55	30	25	3	2	1	Gistel
72	37	35	4	2	2	Ichtegem
122	68	54	16	12	4	Middelkerke
87	53	34	357	195	162	Oostende
34	21	13	2	1	1	Oudenburg

**Sterfgevallen van inwoners en niet-inwoners per geslacht en per gemeente - vervolg**

	Sterfgevallen van inwoners			Sterfgevallen in de gemeente		
	Totaal			Inwoners		
	M + V	Mannen	Vrouwen	M + V	Mannen	Vrouwen
De Haan	131	74	57	53	26	27
<i>Arrondissement Roeselare</i>	<b>1.325</b>	706	619	<b>936</b>	499	437
Hooglede	77	33	44	26	10	16
Ingelmunster	111	54	57	41	19	22
Izegem	287	148	139	240	119	121
Ledegem	99	61	38	56	34	22
Lichtervelde	69	28	41	29	14	15
Moorslede	111	58	53	53	25	28
Roeselare	482	272	210	448	250	198
Staden	89	52	37	43	28	15
<i>Arrondissement Tielt</i>	<b>900</b>	445	455	<b>528</b>	254	274
Dentergem	112	54	58	78	33	45
Meulebeke	108	56	52	50	21	29
Oostrozebeke	60	29	31	32	14	18
Pittem	67	35	32	29	11	18
Ruiselede	59	23	36	27	7	20
Tielt	196	103	93	167	95	72
Wielsbeke	85	39	46	48	24	24
Wingene	125	59	66	58	27	31
Ardooie	88	47	41	39	22	17
<i>Arrondissement Veurne</i>	<b>692</b>	365	327	<b>351</b>	177	174
Alveringem	47	27	20	17	10	7
De Panne	157	76	81	60	28	32
Koksijde	219	126	93	95	55	40
Nieuwpoort	118	61	57	51	23	28
Veurne	151	75	76	128	61	67
<i>WaaIs Gewest</i>	<b>37.423</b>	18.531	18.892	<b>22.185</b>	10.651	11.534
<b>Provincie Waals-Brabant</b>	<b>3.221</b>	1.564	1.657	<b>1.656</b>	766	890
<i>Arrondissement Nijvel</i>	<b>3.221</b>	1.564	1.657	<b>1.656</b>	766	890
Bevekom	50	27	23	15	9	6
Eigenbrakel	336	148	188	274	116	158
Kasteelbrakel	89	44	45	43	21	22
Chaumont-Gistoux	72	36	36	36	17	19
Court-Saint-Etienne	74	37	37	25	12	13
Genepiën	121	57	64	52	24	28
Graven	102	46	56	52	20	32
Incourt	40	26	14	19	11	8
Itter	69	29	40	29	9	20
Geldenaken	133	64	69	59	22	37
Terhulpen	61	24	37	32	14	18
Mont-Saint-Guibert	47	24	23	19	9	10
Nijvel	268	146	122	193	101	92
Perwijs	65	29	36	33	13	20
Rixensart	207	109	98	84	47	37
Tubeke	230	125	105	150	77	73
Villers-la-Ville	85	42	43	25	10	15
Waterloo	251	111	140	83	30	53
Waver	279	130	149	127	52	75
Chastre	70	31	39	29	12	17
Hélécine	29	19	10	11	9	2
Lasne	83	40	43	33	14	19
Orp-Jauche	83	37	46	26	16	10
Ottignies-Louvain-la-Neuve	168	82	86	134	65	69
Ramillies	62	27	35	17	7	10
Rebecq	93	51	42	36	22	14

Sterfgevallen buiten de gemeente			Sterfgevallen in de gemeente			
Inwoners			Niet-inwoners			
M + V	Mannen	Vrouwen	M + V	Mannen	Vrouwen	
78	48	30	25	13	12	De Haan
389	207	182	773	427	346	<i>Arrondissement Roeselare</i>
51	23	28	5	5	0	Hooglede
70	35	35	3	1	2	Ingelmunster
47	29	18	144	77	67	Izegem
43	27	16	6	6	0	Ledegem
40	14	26	1	1	0	Lichtervelde
58	33	25	6	2	4	Moorslede
34	22	12	607	334	273	Roeselare
46	24	22	1	1	0	Staden
372	191	181	197	108	89	<i>Arrondissement Tielt</i>
34	21	13	13	4	9	Dentergem
58	35	23	4	2	2	Meulebeke
28	15	13	2	1	1	Oostrozebeke
38	24	14	4	0	4	Pittem
32	16	16	6	3	3	Ruiselede
29	8	21	161	94	67	Tielt
37	15	22	4	2	2	Wielsbeke
67	32	35	1	1	0	Wingene
49	25	24	2	1	1	Ardoioe
341	188	153	315	156	159	<i>Arrondissement Veurne</i>
30	17	13	2	2	0	Alveringem
97	48	49	11	2	9	De Panne
124	71	53	83	39	44	Koksijde
67	38	29	24	15	9	Nieuwpoort
23	14	9	195	98	97	Veurne
15.238	7.880	7.358	14.139	7.221	6.918	<i>Waals Gewest</i>
1.565	798	767	1.173	560	613	<b>Provincie Waals-Brabant</b>
1.565	798	767	1.173	560	613	<i>Arrondissement Nijvel</i>
35	18	17	2	1	1	Bevekom
62	32	30	213	92	121	Eigenbrakel
46	23	23	6	2	4	Kasteelbrakel
36	19	17	3	1	2	Chaumont-Gistoux
49	25	24	6	4	2	Court-Saint-Etienne
69	33	36	18	10	8	Genepiën
50	26	24	20	9	11	Graven
21	15	6	4	2	2	Incourt
40	20	20	3	2	1	Itter
74	42	32	4	3	1	Geldenaken
29	10	19	83	37	46	Terhulpen
28	15	13	13	6	7	Mont-Saint-Guibert
75	45	30	102	47	55	Nijvel
32	16	16	13	5	8	Perwijs
123	62	61	10	4	6	Rixensart
80	48	32	61	27	34	Tubeke
60	32	28	5	4	1	Villers-la-Ville
168	81	87	13	7	6	Waterloo
152	78	74	99	42	57	Waver
41	19	22	4	1	3	Chastre
18	10	8	4	2	2	Hélécine
50	26	24	7	3	4	Lasne
57	21	36	1	0	1	Orp-Jauche
34	17	17	469	247	222	Ottignies-Louvain-la-Neuve
45	20	25	2	1	1	Ramillies
57	29	28	3	0	3	Rebecq

**Sterfgevallen van inwoners en niet-inwoners per geslacht en per gemeente - vervolg**

	Sterfgevallen van inwoners			Sterfgevallen in de gemeente		
	Totaal			Inwoners		
	M + V	Mannen	Vrouwen	M + V	Mannen	Vrouwen
Walhain	54	23	31	20	7	13
<b>Provincie Henegouwen</b>	<b>15.267</b>	7.595	7.672	<b>9.365</b>	4.487	4.878
<i>Arrondissement Aat</i>	<b>981</b>	528	453	<b>525</b>	273	252
Aat	331	178	153	277	147	130
Beloeil	155	81	74	51	28	23
Bernissart	128	74	54	45	22	23
Brugelle	25	17	8	12	8	4
Chièvres	85	45	40	36	15	21
Elzele	69	40	29	24	18	6
Vloesberg	46	22	24	23	10	13
Frasnes-lez-Anvaing	142	71	71	57	25	32
<i>Arrondissement Charleroi</i>	<b>4.967</b>	2.482	2.485	<b>3.144</b>	1.519	1.625
Chapelle-lez-Herlaimont	153	66	87	57	20	37
Charleroi	2.512	1.247	1.265	2.072	1.020	1.052
Châtelet	423	209	214	226	97	129
Courcelles	321	161	160	137	67	70
Farciennes	110	59	51	30	18	12
Fleurus	249	131	118	82	39	43
Fontaine-l'Evêque	203	98	105	79	35	44
Gerpennes	124	61	63	75	35	40
Manage	255	136	119	85	42	43
Montigny-le-Tilleul	138	70	68	107	53	54
Pont-à-Celles	160	81	79	64	30	34
Seneffe	109	50	59	49	21	28
Aiseau-Presles	100	62	38	40	25	15
Les Bons Villers	110	51	59	41	17	24
<i>Arrondissement Bergen</i>	<b>3.029</b>	1.520	1.509	<b>1.744</b>	835	909
Boussu	231	121	110	193	103	90
Dour	249	118	131	107	46	61
Frameries	285	156	129	167	85	82
Hensies	81	43	38	26	13	13
Jurbeke	76	43	33	35	20	15
Lens	58	29	29	19	10	9
Bergen	1.047	540	507	766	381	385
Quaregnon	240	106	134	60	21	39
Quiévrain	93	41	52	44	14	30
Saint-Ghislain	295	119	176	191	69	122
Colfontaine	217	121	96	70	42	28
Honnelles	50	33	17	19	11	8
Quévy	107	50	57	47	20	27
<i>Arrondissement Moeskroen</i>	<b>760</b>	364	396	<b>599</b>	273	326
Moeskroen	562	273	289	498	233	265
Komen-Waasten	198	91	107	101	40	61
<i>Arrondissement Zinnik</i>	<b>1.993</b>	980	1.013	<b>1.339</b>	635	704
's Gravenbrakel	219	111	108	104	49	55
Edingen	122	61	61	57	18	39
La Louvière	854	433	421	775	391	384
Lessen	237	121	116	66	27	39
Le Roeulx	77	40	37	28	12	16
Opzullik	66	30	36	28	14	14
Zinnik	294	133	161	228	102	126
Ecaussinnes	124	51	73	53	22	31
<i>Arrondissement Thuin</i>	<b>1.781</b>	822	959	<b>851</b>	373	478
Anderlues	162	76	86	75	34	41
Beaumont	78	36	42	40	20	20

Sterfgevallen buiten de gemeente Inwoners			Sterfgevallen in de gemeente Niet-inwoners			
M + V	Mannen	Vrouwen	M + V	Mannen	Vrouwen	
34	16	18	5	1	4	Walhain
<b>5.902</b>	3.108	2.794	<b>5.551</b>	2.870	2.681	<b>Provincie Henegouwen</b>
<b>456</b>	255	201	<b>222</b>	110	112	<i>Arrondissement Aat</i>
<b>54</b>	31	23	<b>197</b>	100	97	Aat
<b>104</b>	53	51	<b>3</b>	1	2	Beloeil
<b>83</b>	52	31	<b>2</b>	2	0	Bernissart
<b>13</b>	9	4	<b>2</b>	1	1	Brugelette
<b>49</b>	30	19	<b>6</b>	1	5	Chièvres
<b>45</b>	22	23	<b>2</b>	2	0	Elzele
<b>23</b>	12	11	<b>6</b>	0	6	Vloesberg
<b>85</b>	46	39	<b>4</b>	3	1	Frasnes-lez-Anvaing
<b>1.823</b>	963	860	<b>1.818</b>	909	909	<i>Arrondissement Charleroi</i>
<b>96</b>	46	50	<b>7</b>	4	3	Chapelle-lez-Herlaimont
<b>440</b>	227	213	<b>1.012</b>	525	487	Charleroi
<b>197</b>	112	85	<b>53</b>	34	19	Châtelet
<b>184</b>	94	90	<b>8</b>	4	4	Courcelles
<b>80</b>	41	39	<b>16</b>	8	8	Farciennes
<b>167</b>	92	75	<b>17</b>	9	8	Fleurus
<b>124</b>	63	61	<b>7</b>	4	3	Fontaine-l'Évêque
<b>49</b>	26	23	<b>275</b>	126	149	Gerpinnes
<b>170</b>	94	76	<b>11</b>	5	6	Manage
<b>31</b>	17	14	<b>387</b>	179	208	Montigny-le-Tilleul
<b>96</b>	51	45	<b>11</b>	4	7	Pont-à-Celles
<b>60</b>	29	31	<b>3</b>	2	1	Seneffe
<b>60</b>	37	23	<b>1</b>	1	0	Aiseau-Presles
<b>69</b>	34	35	<b>10</b>	4	6	Les Bons Villers
<b>1.285</b>	685	600	<b>1.255</b>	679	576	<i>Arrondissement Bergen</i>
<b>38</b>	18	20	<b>564</b>	311	253	Boussu
<b>142</b>	72	70	<b>13</b>	7	6	Dour
<b>118</b>	71	47	<b>89</b>	30	59	Frameries
<b>55</b>	30	25	<b>3</b>	2	1	Hensies
<b>41</b>	23	18	<b>3</b>	2	1	Jurbeke
<b>39</b>	19	20	<b>2</b>	2	0	Lens
<b>281</b>	159	122	<b>307</b>	163	144	Bergen
<b>180</b>	85	95	<b>8</b>	5	3	Quaregnon
<b>49</b>	27	22	<b>6</b>	2	4	Quiévrain
<b>104</b>	50	54	<b>242</b>	150	92	Saint-Ghislain
<b>147</b>	79	68	<b>6</b>	2	4	Colfontaine
<b>31</b>	22	9	<b>0</b>	0	0	Honnelles
<b>60</b>	30	30	<b>12</b>	3	9	Quévy
<b>161</b>	91	70	<b>78</b>	45	33	<i>Arrondissement Moeskroen</i>
<b>64</b>	40	24	<b>77</b>	45	32	Moeskroen
<b>97</b>	51	46	<b>1</b>	0	1	Komen-Waasten
<b>654</b>	345	309	<b>1.075</b>	556	519	<i>Arrondissement Zinnik</i>
<b>115</b>	62	53	<b>27</b>	16	11	's Gravenbrakel
<b>65</b>	43	22	<b>15</b>	10	5	Edingen
<b>79</b>	42	37	<b>769</b>	400	369	La Louvière
<b>171</b>	94	77	<b>7</b>	5	2	Lessen
<b>49</b>	28	21	<b>6</b>	5	1	Le Roeulx
<b>38</b>	16	22	<b>4</b>	0	4	Opzullik
<b>66</b>	31	35	<b>242</b>	119	123	Zinnik
<b>71</b>	29	42	<b>5</b>	1	4	Ecaussinnes
<b>930</b>	449	481	<b>456</b>	220	236	<i>Arrondissement Thuin</i>
<b>87</b>	42	45	<b>29</b>	10	19	Anderlues
<b>38</b>	16	22	<b>13</b>	7	6	Beaumont

**Sterfgevallen van inwoners en niet-inwoners per geslacht en per gemeente - vervolg**

	Sterfgevallen van inwoners			Sterfgevallen in de gemeente		
	Totaal			Inwoners		
	M + V	Mannen	Vrouwen	M + V	Mannen	Vrouwen
Binche	403	179	224	173	56	117
Chimay	116	72	44	98	58	40
Erquennes	109	49	60	52	20	32
Froidchapelle	51	23	28	22	5	17
Lobbès	61	30	31	46	21	25
Merbes-le-Château	39	25	14	7	3	4
Momignies	71	32	39	35	19	16
Thuin	145	74	71	67	38	29
Estinnes	85	40	45	35	17	18
Ham-sur-Heure-Nalinnes	143	55	88	50	18	32
Morlanwelz	268	109	159	129	51	78
Sivry-Rance	50	22	28	22	13	9
<i>Arrondissement Doornik</i>	<b>1.756</b>	899	857	<b>1.163</b>	579	584
Antoing	98	53	45	38	20	18
Celles	82	39	43	36	11	25
Estaimpuis	144	67	77	58	23	35
Pecq	72	37	35	28	19	9
Péruwelz	168	89	79	101	53	48
Rumes	66	41	25	18	13	5
Doornik	820	425	395	765	389	376
Brunehaut	99	43	56	38	16	22
Leuze-en-Hainaut	169	86	83	60	25	35
Mont-de-l'Enclus	38	19	19	21	10	11
<b>Provincie Luik</b>	<b>11.531</b>	5.676	5.855	<b>6.911</b>	3.301	3.610
<i>Arrondissement Hoei</i>	<b>1.172</b>	581	591	<b>622</b>	297	325
Amay	169	78	91	82	34	48
Burdinne	28	15	13	7	4	3
Clavier	46	29	17	22	15	7
Ferrières	42	19	23	21	10	11
Hamoir	40	23	17	16	11	5
Héron	41	22	19	18	11	7
Hoei	274	128	146	238	110	128
Marchin	53	26	27	17	9	8
Modave	23	11	12	10	5	5
Nandrin	60	25	35	30	12	18
Ouffet	29	17	12	12	6	6
Verlaine	26	14	12	10	5	5
Villers-Le-Bouillet	67	29	38	26	7	19
Wanze	148	77	71	63	29	34
Anthisnes	24	12	12	11	7	4
Engis	69	40	29	27	19	8
Tinlot	33	16	17	12	3	9
<i>Arrondissement Luik</i>	<b>6.878</b>	3.341	3.537	<b>4.224</b>	2.008	2.216
Ans	278	152	126	85	43	42
Awans	121	48	73	49	18	31
Aywaille	118	55	63	33	18	15
Bitsingen	73	41	32	28	14	14
Beyne-Heusay	120	56	64	49	25	24
Chaufontaine	279	132	147	113	46	67
Comblain-au-Pont	49	28	21	28	14	14
Dalhem	48	25	23	12	8	4
Esneux	131	62	69	75	32	43
Fléron	175	84	91	75	40	35
Herstal	463	211	252	274	121	153
Juprelle	77	30	47	33	10	23

Sterfgevallen buiten de gemeente			Sterfgevallen in de gemeente			
Inwoners			Niet-inwoners			
M + V	Mannen	Vrouwen	M + V	Mannen	Vrouwen	
<b>230</b>	123	107	<b>13</b>	7	6	Binche
<b>18</b>	14	4	<b>139</b>	68	71	Chimay
<b>57</b>	29	28	<b>6</b>	6	0	Erquelinnes
<b>29</b>	18	11	<b>2</b>	0	2	Froidchappelle
<b>15</b>	9	6	<b>175</b>	83	92	Lobbes
<b>32</b>	22	10	<b>2</b>	2	0	Merbes-le-Château
<b>36</b>	13	23	<b>2</b>	1	1	Momignies
<b>78</b>	36	42	<b>10</b>	7	3	Thuin
<b>50</b>	23	27	<b>5</b>	2	3	Estinnes
<b>93</b>	37	56	<b>22</b>	9	13	Ham-sur-Heure-Nalinnes
<b>139</b>	58	81	<b>32</b>	13	19	Morlanwelz
<b>28</b>	9	19	<b>6</b>	5	1	Sivry-Rance
<b>593</b>	320	273	<b>647</b>	351	296	<i>Arrondissement Doornik</i>
<b>60</b>	33	27	<b>2</b>	1	1	Antoing
<b>46</b>	28	18	<b>3</b>	2	1	Celles
<b>86</b>	44	42	<b>4</b>	2	2	Estaimpuis
<b>44</b>	18	26	<b>3</b>	1	2	Pecq
<b>67</b>	36	31	<b>26</b>	13	13	Péruwelz
<b>48</b>	28	20	<b>0</b>	0	0	Rumes
<b>55</b>	36	19	<b>584</b>	322	262	Doornik
<b>61</b>	27	34	<b>3</b>	2	1	Brunehaut
<b>109</b>	61	48	<b>12</b>	5	7	Leuze-en-Hainaut
<b>17</b>	9	8	<b>10</b>	3	7	Mont-de-l'Enclus
<b>4.620</b>	2.375	2.245	<b>4.626</b>	2.356	2.270	<b>Provincie Luik</b>
<b>550</b>	284	266	<b>447</b>	217	230	<i>Arrondissement Hoei</i>
<b>87</b>	44	43	<b>31</b>	16	15	Amay
<b>21</b>	11	10	<b>1</b>	0	1	Burdinne
<b>24</b>	14	10	<b>10</b>	5	5	Clavier
<b>21</b>	9	12	<b>10</b>	3	7	Ferrières
<b>24</b>	12	12	<b>4</b>	2	2	Hamoir
<b>23</b>	11	12	<b>3</b>	3	0	Héron
<b>36</b>	18	18	<b>311</b>	156	155	Hoei
<b>36</b>	17	19	<b>2</b>	1	1	Marchin
<b>13</b>	6	7	<b>0</b>	0	0	Modave
<b>30</b>	13	17	<b>27</b>	7	20	Nandrin
<b>17</b>	11	6	<b>1</b>	0	1	Ouffet
<b>16</b>	9	7	<b>2</b>	2	0	Verlaine
<b>41</b>	22	19	<b>2</b>	1	1	Villers-Le-Bouillet
<b>85</b>	48	37	<b>22</b>	6	16	Wanze
<b>13</b>	5	8	<b>0</b>	0	0	Anthisnes
<b>42</b>	21	21	<b>3</b>	2	1	Engis
<b>21</b>	13	8	<b>18</b>	13	5	Tinlot
<b>2.654</b>	1.333	1.321	<b>2.931</b>	1.507	1.424	<i>Arrondissement Luik</i>
<b>193</b>	109	84	<b>18</b>	8	10	Ans
<b>72</b>	30	42	<b>21</b>	7	14	Awans
<b>85</b>	37	48	<b>5</b>	1	4	Aywaille
<b>45</b>	27	18	<b>6</b>	2	4	Bitsingen
<b>71</b>	31	40	<b>4</b>	1	3	Beyne-Heusay
<b>166</b>	86	80	<b>24</b>	13	11	Chaufontaine
<b>21</b>	14	7	<b>7</b>	0	7	Comblain-au-Pont
<b>36</b>	17	19	<b>1</b>	0	1	Dalhem
<b>56</b>	30	26	<b>67</b>	26	41	Esneux
<b>100</b>	44	56	<b>10</b>	2	8	Fléron
<b>189</b>	90	99	<b>223</b>	112	111	Herstal
<b>44</b>	20	24	<b>12</b>	6	6	Juprelle

**Sterfgevallen van inwoners en niet-inwoners per geslacht en per gemeente - vervolg**

	Sterfgevallen van inwoners			Sterfgevallen in de gemeente		
	Totaal			Inwoners		
	M + V	Mannen	Vrouwen	M + V	Mannen	Vrouwen
Luik	<b>2.390</b>	1.150	1.240	<b>2.010</b>	963	1.047
Oupeye	<b>251</b>	133	118	<b>135</b>	62	73
Saint-Nicolas	<b>256</b>	133	123	<b>138</b>	70	68
Seraing	<b>760</b>	361	399	<b>535</b>	253	282
Soumagne	<b>123</b>	63	60	<b>55</b>	29	26
Sprimont	<b>122</b>	48	74	<b>67</b>	28	39
Wezet	<b>177</b>	92	85	<b>54</b>	29	25
Grâce-Hollogne	<b>246</b>	130	116	<b>100</b>	50	50
Blégny	<b>112</b>	53	59	<b>49</b>	21	28
Flémalle	<b>351</b>	173	178	<b>161</b>	78	83
Neupré	<b>92</b>	44	48	<b>37</b>	19	18
Trooz	<b>66</b>	37	29	<b>29</b>	17	12
<i>Arrondissement Verviers</i>	<b>2.748</b>	1.386	1.362	<b>1.716</b>	828	888
Aubel	<b>33</b>	19	14	<b>19</b>	12	7
Baelen	<b>28</b>	13	15	<b>17</b>	5	12
Dison	<b>161</b>	94	67	<b>79</b>	48	31
Herve	<b>158</b>	74	84	<b>84</b>	32	52
Jalhay	<b>74</b>	38	36	<b>27</b>	12	15
Lierneux	<b>41</b>	20	21	<b>12</b>	7	5
Limburg	<b>66</b>	39	27	<b>35</b>	18	17
Malmedy	<b>126</b>	73	53	<b>107</b>	65	42
Olné	<b>21</b>	12	9	<b>6</b>	3	3
Pepinster	<b>99</b>	48	51	<b>45</b>	18	27
Plombières	<b>105</b>	44	61	<b>77</b>	28	49
Spa	<b>159</b>	78	81	<b>82</b>	34	48
Stavelot	<b>75</b>	36	39	<b>40</b>	16	24
Stoumont	<b>40</b>	24	16	<b>20</b>	11	9
Theux	<b>122</b>	50	72	<b>67</b>	26	41
Thimister-Clermont	<b>31</b>	13	18	<b>14</b>	4	10
Trois-Ponts	<b>15</b>	9	6	<b>7</b>	6	1
Verviers	<b>596</b>	284	312	<b>509</b>	243	266
Weismes	<b>52</b>	27	25	<b>24</b>	12	12
Welkenraedt	<b>78</b>	40	38	<b>41</b>	19	22
<i>waarvan D. Gemeenschap</i>	<b>668</b>	351	317	<b>404</b>	209	195
Amel	<b>45</b>	24	21	<b>23</b>	11	12
Büllingen	<b>52</b>	25	27	<b>19</b>	10	9
Burg-Reuland	<b>36</b>	25	11	<b>13</b>	11	2
Bütgenbach	<b>54</b>	30	24	<b>28</b>	13	15
Eupen	<b>195</b>	91	104	<b>156</b>	73	83
Kelmis	<b>72</b>	43	29	<b>20</b>	13	7
Lontzen	<b>49</b>	21	28	<b>32</b>	14	18
Raeren	<b>81</b>	42	39	<b>44</b>	20	24
Sankt Vith	<b>84</b>	50	34	<b>69</b>	44	25
<i>Arrondissement Borgworm</i>	<b>733</b>	368	365	<b>349</b>	168	181
Berloz	<b>16</b>	7	9	<b>4</b>	2	2
Braives	<b>66</b>	37	29	<b>34</b>	18	16
Crisnée	<b>20</b>	10	10	<b>9</b>	4	5
Donceel	<b>22</b>	13	9	<b>4</b>	2	2
Faimes	<b>33</b>	17	16	<b>15</b>	5	10
Fexhe-le-Haut-Clocher	<b>25</b>	12	13	<b>15</b>	5	10
Geer	<b>21</b>	16	5	<b>8</b>	6	2
Hannuit	<b>146</b>	66	80	<b>56</b>	28	28
Lijsem	<b>33</b>	14	19	<b>11</b>	3	8
Oerle	<b>41</b>	24	17	<b>11</b>	8	3
Remicourt	<b>66</b>	33	33	<b>24</b>	14	10



Sterfgevallen buiten de gemeente Inwoners			Sterfgevallen in de gemeente Niet-inwoners			
M + V	Mannen	Vrouwen	M + V	Mannen	Vrouwen	
380	187	193	1.799	981	818	Luik
116	71	45	202	84	118	Oupeye
118	63	55	122	61	61	Saint-Nicolas
225	108	117	287	145	142	Seraing
68	34	34	13	4	9	Soumagne
55	20	35	26	14	12	Sprimont
123	63	60	18	10	8	Wezet
146	80	66	15	6	9	Grâce-Hollogne
63	32	31	14	5	9	Blégny
190	95	95	23	12	11	Flémalle
55	25	30	10	5	5	Neupré
37	20	17	4	2	2	Trooz
1.032	558	474	956	499	457	<i>Arrondissement Verviers</i>
14	7	7	0	0	0	Aubel
11	8	3	9	5	4	Baelen
82	46	36	7	3	4	Dison
74	42	32	10	3	7	Herve
47	26	21	17	8	9	Jalhay
29	13	16	6	3	3	Lierneux
31	21	10	1	0	1	Limburg
19	8	11	90	52	38	Malmedy
15	9	6	1	1	0	Olné
54	30	24	7	3	4	Pepinster
28	16	12	61	31	30	Plombières
77	44	33	48	20	28	Spa
35	20	15	5	3	2	Stavelot
20	13	7	44	22	22	Stoumont
55	24	31	13	5	8	Theux
17	9	8	3	2	1	Thimister-Clermont
8	3	5	4	3	1	Trois-Ponts
87	41	46	441	232	209	Verviers
28	15	13	2	1	1	Weismes
37	21	16	7	4	3	Welkenraedt
264	142	122	180	98	82	<b>waarvan D. Gemeenschap</b>
22	13	9	1	0	1	Amel
33	15	18	2	2	0	Büllingen
23	14	9	1	1	0	Burg-Reuland
26	17	9	10	5	5	Bütgenbach
39	18	21	96	56	40	Eupen
52	30	22	2	2	0	Kelmis
17	7	10	7	2	5	Lontzen
37	22	15	1	0	1	Raeren
15	6	9	60	30	30	Sankt Vith
384	200	184	292	133	159	<i>Arrondissement Borgworm</i>
12	5	7	0	0	0	Berloz
32	19	13	9	5	4	Braives
11	6	5	4	1	3	Crisnée
18	11	7	0	0	0	Donceel
18	12	6	4	1	3	Faimés
10	7	3	1	1	0	Fexhe-le-Haut-Clocher
13	10	3	1	1	0	Geer
90	38	52	14	6	8	Hannuit
22	11	11	1	0	1	Lijsem
30	16	14	3	3	0	Oerle
42	19	23	9	5	4	Remicourt

**Sterfgevallen van inwoners en niet-inwoners per geslacht en per gemeente - vervolg**

	Sterfgevallen van inwoners			Sterfgevallen in de gemeente		
	Totaal			Inwoners		
	M + V	Mannen	Vrouwen	M + V	Mannen	Vrouwen
Saint-Georges-sur-Meuse	72	38	34	31	15	16
Borgworm	153	77	76	117	56	61
Wasseiges	19	4	15	10	2	8
<b>Provincie Luxemburg</b>	<b>2.508</b>	1.257	1.251	<b>1.289</b>	650	639
<i>Arrondissement Aarlen</i>	<b>501</b>	248	253	<b>262</b>	136	126
Aarlen	218	115	103	149	85	64
Attert	31	14	17	8	4	4
Aubange	162	81	81	64	32	32
Martelange	26	9	17	13	1	12
Messancy	64	29	35	28	14	14
<i>Arrondissement Bastenaken</i>	<b>389</b>	196	193	<b>198</b>	97	101
Bastenaken	98	56	42	71	42	29
Bertogne	27	17	10	9	6	3
Fauvillers	14	5	9	5	2	3
Houffalize	50	21	29	26	9	17
Vielsalm	91	52	39	37	17	20
Vaux-sur-Sûre	39	15	24	18	7	11
Gouvy	39	15	24	10	5	5
Sainte-Ode	31	15	16	22	9	13
<i>Arrondissement Marche-en-Famenne</i>	<b>489</b>	244	245	<b>284</b>	129	155
Durbuy	107	46	61	58	22	36
Erezée	28	16	12	14	5	9
Hotton	35	21	14	12	8	4
La Roche-en-Ardenne	50	25	25	18	8	10
Marche-en-Famenne	155	73	82	124	53	71
Nassogne	37	18	19	12	7	5
Rendeux	23	12	11	18	9	9
Tenneville	23	12	11	10	5	5
Manhay	31	21	10	18	12	6
<i>Arrondissement Neufchâteau</i>	<b>648</b>	328	320	<b>305</b>	162	143
Bertrix	87	47	40	33	16	17
Bouillon	69	37	32	41	22	19
Daverdisse	25	16	9	11	8	3
Herbeumont	19	12	7	12	8	4
Léglise	41	20	21	20	10	10
Libin	44	22	22	21	12	9
Neufchâteau	65	33	32	33	17	16
Paliseul	67	38	29	23	16	7
Saint-Hubert	66	31	35	18	10	8
Tellin	27	12	15	12	6	6
Wellin	37	18	19	20	10	10
Libramont-Chevigny	101	42	59	61	27	34
<i>Arrondissement Virton</i>	<b>481</b>	241	240	<b>240</b>	126	114
Chiny	39	19	20	15	7	8
Etalle	36	21	15	13	10	3
Florenville	88	37	51	38	14	24
Meix-devant-Virton	22	13	9	5	4	1
Musson	26	17	9	9	7	2
Saint-Léger	29	18	11	12	10	2
Tintigny	43	23	20	18	10	8
Virton	104	47	57	83	35	48
Habay	76	39	37	36	25	11
Rouvroy	18	7	11	11	4	7
<b>Provincie Namen</b>	<b>4.896</b>	2.439	2.457	<b>2.964</b>	1.447	1.517
<i>Arrondissement Dinant</i>	<b>1.164</b>	603	561	<b>589</b>	291	298

Sterfgevallen buiten de gemeente Inwoners			Sterfgevallen in de gemeente Niet-inwoners			
M + V	Mannen	Vrouwen	M + V	Mannen	Vrouwen	
41	23	18	3	1	2	Saint-Georges-sur-Meuse
36	21	15	239	108	131	Borgworm
9	2	7	4	1	3	Wasseiges
1.219	607	612	1.098	550	548	<b>Provincie Luxemburg</b>
239	112	127	231	106	125	<i>Arrondissement Aarlen</i>
69	30	39	188	94	94	Aarlen
23	10	13	0	0	0	Attert
98	49	49	19	5	14	Aubange
13	8	5	16	7	9	Martelange
36	15	21	8	0	8	Messancy
191	99	92	267	131	136	<i>Arrondissement Bastenaken</i>
27	14	13	67	31	36	Bastenaken
18	11	7	0	0	0	Bertogne
9	3	6	2	2	0	Fauvillers
24	12	12	10	3	7	Houffalize
54	35	19	7	3	4	Vielsalm
21	8	13	8	4	4	Vaux-sur-Sûre
29	10	19	2	1	1	Gouvy
9	6	3	171	87	84	Sainte-Ode
205	115	90	207	108	99	<i>Arrondissement Marche-en-Famenne</i>
49	24	25	21	7	14	Durbuy
14	11	3	4	3	1	Erezée
23	13	10	0	0	0	Hotton
32	17	15	6	4	2	La Roche-en-Ardenne
31	20	11	164	85	79	Marche-en-Famenne
25	11	14	4	4	0	Nassogne
5	3	2	3	3	0	Rendeux
13	7	6	4	1	3	Tenneville
13	9	4	1	1	0	Manhay
343	166	177	238	134	104	<i>Arrondissement Neufchâteau</i>
54	31	23	4	3	1	Bertrix
28	15	13	20	13	7	Bouillon
14	8	6	0	0	0	Daverdisse
7	4	3	2	1	1	Herbeumont
21	10	11	1	0	1	Léglise
23	10	13	8	4	4	Libin
32	16	16	11	2	9	Neufchâteau
44	22	22	6	5	1	Paliseul
48	21	27	3	2	1	Saint-Hubert
15	6	9	4	1	3	Tellin
17	8	9	6	1	5	Wellin
40	15	25	173	102	71	Libramont-Chevigny
241	115	126	155	71	84	<i>Arrondissement Virton</i>
24	12	12	2	2	0	Chiny
23	11	12	6	1	5	Etalle
50	23	27	10	5	5	Florenville
17	9	8	1	1	0	Meix-devant-Virton
17	10	7	0	0	0	Musson
17	8	9	0	0	0	Saint-Léger
25	13	12	3	2	1	Tintigny
21	12	9	116	54	62	Virton
40	14	26	13	5	8	Habay
7	3	4	4	1	3	Rouvroy
1.932	992	940	1.691	885	806	<b>Provincie Namen</b>
575	312	263	624	334	290	<i>Arrondissement Dinant</i>

**Sterfgevallen van inwoners en niet-inwoners per geslacht en per gemeente - einde**

	Sterfgevallen van inwoners			Sterfgevallen in de gemeente		
	Totaal			Inwoners		
	M + V	Mannen	Vrouwen	M + V	Mannen	Vrouwen
Anhée	87	41	46	39	19	20
Beauraing	94	47	47	41	22	19
Bièvre	37	24	13	12	7	5
Ciney	170	86	84	79	37	42
Dinant	176	84	92	141	59	82
Gedinne	42	21	21	22	12	10
Hamois	50	32	18	17	13	4
Havelange	49	20	29	29	6	23
Houyet	61	35	26	28	16	12
Onhaye	29	13	16	13	5	8
Rochefort	140	74	66	47	29	18
Somme-Leuze	39	19	20	20	10	10
Yvoir	74	39	35	48	26	22
Hastière	76	44	32	32	16	16
Vresse-sur-Semois	40	24	16	21	14	7
<i>Arrondissement Namen</i>	<b>3.035</b>	1.473	1.562	<b>2.031</b>	969	1.062
Andenne	279	140	139	151	75	76
Assesse	45	20	25	16	8	8
Eghezée	134	68	66	71	33	38
Floreffe	71	34	37	35	20	15
Fosses-la-Ville	64	30	34	38	17	21
Gesves	55	26	29	32	14	18
Mettet	118	56	62	44	21	23
Namen	1.243	589	654	1.094	521	573
Ohey	35	15	20	12	7	5
Profondeville	92	42	50	45	18	27
Sombreffe	78	36	42	42	20	22
Sambreville	329	160	169	239	106	133
Fernelmont	52	33	19	17	13	4
Jemeppe-sur-Sambre	173	84	89	65	30	35
La Bruyère	59	34	25	25	13	12
Gembloux	208	106	102	105	53	52
<i>Arrondissement Philippeville</i>	<b>697</b>	363	334	<b>344</b>	187	157
Cerfontaine	45	25	20	21	14	7
Couvin	149	73	76	73	32	41
Doische	47	26	21	28	19	9
Florennes	128	70	58	72	40	32
Philippeville	102	55	47	49	29	20
Viroinval	74	38	36	32	17	15
Walcourt	152	76	76	69	36	33

Sterfgevallen buiten de gemeente Inwoners			Sterfgevallen in de gemeente Niet-inwoners			
M + V	Mannen	Vrouwen	M + V	Mannen	Vrouwen	
48	22	26	5	3	2	Anhée
53	25	28	14	7	7	Beauraing
25	17	8	3	0	3	Bièvre
91	49	42	16	6	10	Ciney
35	25	10	198	91	107	Dinant
20	9	11	3	1	2	Gedinne
33	19	14	4	3	1	Hamois
20	14	6	6	3	3	Havelange
33	19	14	18	5	13	Houyet
16	8	8	3	2	1	Onhaye
93	45	48	3	2	1	Rochefort
19	9	10	2	2	0	Somme-Leuze
26	13	13	339	200	139	Yvoir
44	28	16	2	1	1	Hastière
19	10	9	8	8	0	Vresse-sur-Semois
1.004	504	500	1.020	526	494	<i>Arrondissement Namen</i>
128	65	63	32	19	13	Andenne
29	12	17	6	5	1	Assesse
63	35	28	10	4	6	Eghezée
36	14	22	3	0	3	Floreffe
26	13	13	60	38	22	Fosses-la-Ville
23	12	11	13	5	8	Gesves
74	35	39	3	1	2	Mettet
149	68	81	684	356	328	Namen
23	8	15	1	0	1	Ohey
47	24	23	27	10	17	Profondeville
36	16	20	7	3	4	Sombreffe
90	54	36	142	69	73	Sambreville
35	20	15	3	1	2	Fernelmont
108	54	54	6	3	3	Jemeppe-sur-Sambre
34	21	13	5	4	1	La Bruyère
103	53	50	18	8	10	Gembloux
353	176	177	47	25	22	<i>Arrondissement Philippeville</i>
24	11	13	1	1	0	Cerfontaine
76	41	35	7	3	4	Couvin
19	7	12	6	2	4	Doische
56	30	26	11	9	2	Florennes
53	26	27	6	5	1	Philippeville
42	21	21	4	3	1	Viroinval
83	40	43	12	2	10	Walcourt



**Zuigelingensterfte (minder dan een jaar)**

## Evolutie van de kindersterfte en het kindersterftcijfer (‰) per provincie en geslacht

2002	Absolute cijfers			Sterftcijfers (‰)		
	M + V	Mannen	Vrouwen	M + V	Mannen	Vrouwen
<b>België</b>	<b>288</b>	492	204	<b>5,05</b>	4,42	3,77
<i>Brussels Hoofdstedelijk Gewest</i>	<b>44</b>	71	27	<b>6,22</b>	5,10	3,94
<i>Vlaams Gewest</i>	<b>157</b>	258	101	<b>5,12</b>	4,32	3,48
Provincie Antwerpen	<b>44</b>	76	32	<b>4,97</b>	4,43	3,86
Provincie Limburg	<b>26</b>	39	13	<b>6,43</b>	5,00	3,46
Provincie Oost-Vlaanderen	<b>36</b>	60	24	<b>5,15</b>	4,37	3,56
Provincie Vlaams-Brabant	<b>23</b>	34	11	<b>4,29</b>	3,27	2,18
Provincie West-Vlaanderen	<b>28</b>	49	21	<b>5,15</b>	4,61	4,04
<i>Waals Gewest</i>	<b>87</b>	163	76	<b>4,51</b>	4,34	4,16
Provincie Waals-Brabant	<b>8</b>	13	5	<b>3,97</b>	3,35	2,68
Provincie Henegouwen	<b>38</b>	69	31	<b>5,16</b>	4,83	4,47
Provincie Luik	<b>25</b>	47	22	<b>4,33</b>	4,21	4,09
<i>waarvan Duitstalige Gem.</i>	<b>1</b>	5	4	<b>2,87</b>	7,36	12,08
Provincie Luxemburg	<b>4</b>	10	6	<b>2,46</b>	3,14	3,85
Provincie Namen	<b>12</b>	24	12	<b>4,79</b>	4,75	4,71

2001	Absolute cijfers			Sterftcijfers (‰)		
	M + V	Mannen	Vrouwen	M + V	Mannen	Vrouwen
<b>België</b>	<b>296</b>	518	222	<b>5,08</b>	4,54	3,97
<i>Brussels Hoofdstedelijk Gewest</i>	<b>34</b>	68	34	<b>4,63</b>	4,69	4,75
<i>Vlaams Gewest</i>	<b>156</b>	266	110	<b>5,03</b>	4,39	3,71
Provincie Antwerpen	<b>30</b>	61	31	<b>3,43</b>	3,56	3,70
Provincie Limburg	<b>17</b>	26	9	<b>4,12</b>	3,25	2,32
Provincie Oost-Vlaanderen	<b>41</b>	72	31	<b>5,67</b>	5,10	4,50
Provincie Vlaams-Brabant	<b>37</b>	57	20	<b>6,91</b>	5,44	3,90
Provincie West-Vlaanderen	<b>31</b>	50	19	<b>5,59</b>	4,57	3,53
<i>Waals Gewest</i>	<b>106</b>	184	78	<b>5,33</b>	4,72	4,08
Provincie Waals-Brabant	<b>9</b>	14	5	<b>4,54</b>	3,51	2,50
Provincie Henegouwen	<b>44</b>	70	26	<b>5,66</b>	4,65	3,57
Provincie Luik	<b>27</b>	53	26	<b>4,59</b>	4,56	4,52
<i>waarvan Duitstalige Gem.</i>	<b>1</b>	4	3	<b>2,86</b>	5,79	8,80
Provincie Luxemburg	<b>10</b>	18	8	<b>6,22</b>	5,73	5,20
Provincie Namen	<b>16</b>	29	13	<b>6,07</b>	5,59	5,09

2000	Absolute cijfers			Sterftcijfers (‰)		
	M + V	Mannen	Vrouwen	M + V	Mannen	Vrouwen
<b>België</b>	<b>305</b>	554	249	<b>5,19</b>	4,82	4,44
<i>Brussels Hoofdstedelijk Gewest</i>	<b>33</b>	74	41	<b>4,69</b>	5,43	6,22
<i>Vlaams Gewest</i>	<b>160</b>	294	134	<b>5,07</b>	4,75	4,42
Provincie Antwerpen	<b>54</b>	91	37	<b>6,02</b>	5,18	4,30
Provincie Limburg	<b>21</b>	34	13	<b>5,05</b>	4,23	3,36
Provincie Oost-Vlaanderen	<b>43</b>	75	32	<b>5,80</b>	5,19	4,55
Provincie Vlaams-Brabant	<b>22</b>	42	20	<b>4,15</b>	3,98	3,80
Provincie West-Vlaanderen	<b>20</b>	52	32	<b>3,50</b>	4,62	5,79
<i>Waals Gewest</i>	<b>112</b>	186	74	<b>5,55</b>	4,72	3,85
Provincie Waals-Brabant	<b>6</b>	13	7	<b>2,98</b>	3,30	3,64
Provincie Henegouwen	<b>46</b>	71	25	<b>5,97</b>	4,72	3,41
Provincie Luik	<b>36</b>	58	22	<b>6,05</b>	5,01	3,91
<i>waarvan Duitstalige Gem.</i>	<b>2</b>	4	2	<b>5,22</b>	5,26	5,29
Provincie Luxemburg	<b>4</b>	9	5	<b>2,34</b>	2,67	3,02
Provincie Namen	<b>20</b>	35	15	<b>7,15</b>	6,42	5,65



**Evolutie van de kindersterfte en het kindersterftcijfer (‰) per provincie en  
 geslacht - vervolg en einde**

1999	Absolute cijfers			Sterftcijfers (‰)		
	M + V	Mannen	Vrouwen	M + V	Mannen	Vrouwen
<b>België</b>	<b>325</b>	556	231	<b>5,62</b>	4,90	4,15
<i>Brussels Hoofdstedelijk Gewest</i>	<b>40</b>	71	31	<b>5,96</b>	5,36	4,75
<i>Vlaams Gewest</i>	<b>165</b>	292	127	<b>5,24</b>	4,72	4,18
Provincie Antwerpen	<b>40</b>	80	40	<b>4,45</b>	4,54	4,64
Provincie Limburg	<b>18</b>	39	21	<b>4,33</b>	4,79	5,27
Provincie Oost-Vlaanderen	<b>40</b>	68	28	<b>5,52</b>	4,76	3,98
Provincie Vlaams-Brabant	<b>27</b>	44	17	<b>5,02</b>	4,13	3,23
Provincie West-Vlaanderen	<b>40</b>	61	21	<b>6,97</b>	5,43	3,83
<i>Waals Gewest</i>	<b>120</b>	193	73	<b>6,11</b>	5,04	3,91
Provincie Waals-Brabant	<b>10</b>	17	7	<b>5,06</b>	4,34	3,62
Provincie Henegouwen	<b>44</b>	66	22	<b>5,91</b>	4,51	3,05
Provincie Luik	<b>28</b>	60	32	<b>4,77</b>	5,25	5,76
<i>waarvan Duitstalige Gem.</i>	<b>2</b>	3	1	<b>5,00</b>	3,95	2,78
Provincie Luxemburg	<b>16</b>	20	4	<b>9,77</b>	6,37	2,66
Provincie Namen	<b>22</b>	30	8	<b>8,14</b>	5,77	3,21

1998	Absolute cijfers			Sterftcijfers (‰)		
	M + V	Mannen	Vrouwen	M + V	Mannen	Vrouwen
<b>België</b>	<b>327</b>	591	264	<b>5,58</b>	5,17	4,74
<i>Brussels Hoofdstedelijk Gewest</i>	<b>35</b>	67	32	<b>5,35</b>	5,19	5,03
<i>Vlaams Gewest</i>	<b>173</b>	322	149	<b>5,34</b>	5,11	4,86
Provincie Antwerpen	<b>49</b>	90	41	<b>5,31</b>	4,99	4,66
Provincie Limburg	<b>14</b>	38	24	<b>3,36</b>	4,64	5,98
Provincie Oost-Vlaanderen	<b>54</b>	88	34	<b>7,14</b>	6,02	4,81
Provincie Vlaams-Brabant	<b>24</b>	50	26	<b>4,39</b>	4,75	5,14
Provincie West-Vlaanderen	<b>32</b>	56	24	<b>5,35</b>	4,79	4,22
<i>Waals Gewest</i>	<b>119</b>	202	83	<b>6,07</b>	5,27	4,43
Provincie Waals-Brabant	<b>15</b>	19	4	<b>7,41</b>	4,81	2,07
Provincie Henegouwen	<b>45</b>	79	34	<b>6,06</b>	5,44	4,80
Provincie Luik	<b>38</b>	62	24	<b>6,50</b>	5,46	4,36
<i>waarvan Duitstalige Gem.</i>	<b>4</b>	4	0	<b>9,11</b>	4,95	0,00
Provincie Luxemburg	<b>8</b>	12	4	<b>4,98</b>	3,82	2,60
Provincie Namen	<b>13</b>	30	17	<b>4,83</b>	5,60	6,37

1997	Absolute cijfers			Sterftcijfers (‰)		
	M + V	Mannen	Vrouwen	M + V	Mannen	Vrouwen
<b>België</b>	<b>346</b>	623	277	<b>5,84</b>	5,38	4,90
<i>Brussels Hoofdstedelijk Gewest</i>	<b>47</b>	74	27	<b>7,06</b>	5,80	4,43
<i>Vlaams Gewest</i>	<b>186</b>	329	143	<b>5,64</b>	5,10	4,52
Provincie Antwerpen	<b>56</b>	83	27	<b>6,06</b>	4,54	2,99
Provincie Limburg	<b>26</b>	51	25	<b>5,97</b>	5,96	5,95
Provincie Oost-Vlaanderen	<b>44</b>	79	35	<b>5,73</b>	5,26	4,78
Provincie Vlaams-Brabant	<b>23</b>	46	23	<b>4,23</b>	4,27	4,30
Provincie West-Vlaanderen	<b>37</b>	70	33	<b>5,92</b>	5,86	5,78
<i>Waals Gewest</i>	<b>113</b>	220	107	<b>5,75</b>	5,71	5,67
Provincie Waals-Brabant	<b>10</b>	16	6	<b>4,96</b>	4,08	3,15
Provincie Henegouwen	<b>38</b>	80	42	<b>5,11</b>	5,45	5,80
Provincie Luik	<b>36</b>	66	30	<b>6,13</b>	5,73	5,31
<i>waarvan Duitstalige Gem.</i>	<b>2</b>	2	0	<b>4,42</b>	2,41	0,00
Provincie Luxemburg	<b>8</b>	22	14	<b>4,88</b>	6,95	9,19
Provincie Namen	<b>21</b>	36	15	<b>7,82</b>	6,85	5,84



---

**Evolutie van de kindersterfte per arrondissement**

---

	2002	2001	2000	1999	1998	1997	1996
<b>België</b>	<b>492</b>	<b>518</b>	<b>554</b>	<b>556</b>	<b>591</b>	<b>623</b>	<b>578</b>
<i>Brussels Hoofdstedelijk Gewest</i>	71	68	74	71	67	74	46
<i>Vlaams Gewest</i>	<b>258</b>	<b>266</b>	<b>294</b>	<b>292</b>	<b>322</b>	<b>329</b>	<b>339</b>
<b>Provincie Antwerpen</b>	<b>76</b>	<b>61</b>	<b>91</b>	<b>80</b>	<b>90</b>	<b>83</b>	<b>86</b>
Arrondissement Antwerpen	45	41	55	40	50	52	53
Arrondissement Mechelen	16	9	15	26	19	15	17
Arrondissement Turnhout	15	11	21	14	21	16	16
<b>Provincie Limburg</b>	<b>39</b>	<b>26</b>	<b>34</b>	<b>39</b>	<b>38</b>	<b>51</b>	<b>41</b>
Arrondissement Hasselt	21	7	11	17	18	28	22
Arrondissement Maaseik	11	12	11	15	8	12	9
Arrondissement Tongeren	7	7	12	7	12	11	10
<b>Provincie Oost-Vlaanderen</b>	<b>60</b>	<b>72</b>	<b>75</b>	<b>68</b>	<b>88</b>	<b>79</b>	<b>82</b>
Arrondissement Aalst	7	10	10	13	19	11	16
Arrondissement Dendermonde	5	7	10	8	10	14	14
Arrondissement Eeklo	3	6	7	3	4	5	4
Arrondissement Gent	27	28	26	31	37	36	32
Arrondissement Oudenaarde	6	6	8	6	9	5	6
Arrondissement Sint-Niklaas	12	15	14	7	9	8	10
<b>Provincie Vlaams-Brabant</b>	<b>34</b>	<b>57</b>	<b>42</b>	<b>44</b>	<b>50</b>	<b>46</b>	<b>44</b>
Arrondissement Halle-Vilvoorde	16	32	25	21	24	35	22
Arrondissement Leuven	18	25	17	23	26	11	22
<b>Provincie West-Vlaanderen</b>	<b>49</b>	<b>50</b>	<b>52</b>	<b>61</b>	<b>56</b>	<b>70</b>	<b>86</b>
Arrondissement Brugge	13	13	9	14	12	11	14
Arrondissement Diksmuide	0	2	1	2	0	3	5
Arrondissement Ieper	5	3	5	9	6	7	10
Arrondissement Kortrijk	18	14	16	10	18	22	23
Arrondissement Oostende	3	4	5	7	9	6	9
Arrondissement Roeselare	4	9	9	8	6	9	14
Arrondissement Tielt	3	3	4	7	2	7	9
Arrondissement Veurne	3	2	3	4	3	5	2
<i>Waals Gewest</i>	<b>163</b>	<b>184</b>	<b>186</b>	<b>193</b>	<b>202</b>	<b>220</b>	<b>193</b>
<b>Provincie Waals-Brabant</b>	<b>13</b>	<b>14</b>	<b>13</b>	<b>17</b>	<b>19</b>	<b>16</b>	<b>19</b>
Arrondissement Nijvel	13	14	13	17	19	16	19
<b>Provincie Henegouwen</b>	<b>69</b>	<b>70</b>	<b>71</b>	<b>66</b>	<b>79</b>	<b>80</b>	<b>79</b>
Arrondissement Aat	4	2	2	6	3	4	4
Arrondissement Charleroi	24	23	24	22	29	28	21
Arrondissement Bergen	14	13	9	19	16	17	22
Arrondissement Moeskroen	2	10	3	2	7	6	4
Arrondissement Zinnik	9	10	16	6	9	13	8
Arrondissement Thuin	7	6	9	6	7	5	9
Arrondissement Doornik	9	6	8	5	8	7	11
<b>Provincie Luik</b>	<b>47</b>	<b>53</b>	<b>58</b>	<b>60</b>	<b>62</b>	<b>66</b>	<b>54</b>
Arrondissement Hoei	6	4	8	4	5	4	1
Arrondissement Luik	25	29	33	28	36	45	33
Arrondissement Verviers	15	16	13	22	17	11	18
<i>waarvan D. Gemeenschap</i>	<b>5</b>	<b>4</b>	<b>4</b>	<b>3</b>	<b>4</b>	<b>2</b>	<b>2</b>
Arrondissement Borgworm	1	4	4	6	4	6	2
<b>Provincie Luxemburg</b>	<b>10</b>	<b>18</b>	<b>9</b>	<b>20</b>	<b>12</b>	<b>22</b>	<b>15</b>
Arrondissement Aarlen	1	2	3	3	0	5	2
Arrondissement Bastenaken	0	2	2	7	0	3	1
Arrondissement Marche-en-Famenne	3	5	1	3	3	6	4
Arrondissement Neufchâteau	3	6	2	3	4	2	3
Arrondissement Virton	3	3	1	4	5	6	5
<b>Provincie Namen</b>	<b>24</b>	<b>29</b>	<b>35</b>	<b>30</b>	<b>30</b>	<b>36</b>	<b>26</b>
Arrondissement Dinant	10	6	9	8	10	7	4
Arrondissement Namen	13	19	18	19	20	20	17
Arrondissement Philippeville	1	4	8	3	0	9	5

**Evolutie van de kindersterfte en het kindersterftcijfer (‰) per geslacht en per arrondissement**

2002	Absolute cijfers			Sterftcijfers (‰)		
	Totaal	Mannen	Vrouwen	Totaal	Mannen	Vrouwen
<b>België</b>	<b>492</b>	<b>288</b>	<b>204</b>	<b>4,42</b>	<b>5,05</b>	<b>3,77</b>
<i>Brussels Hoofdstedelijk Gewest</i>	71	44	27	5,10	6,22	3,94
<i>Vlaams Gewest</i>	<b>258</b>	157	101	4,32	5,12	3,48
<b>Provincie Antwerpen</b>	<b>76</b>	44	32	4,43	4,97	3,86
Arrondissement Antwerpen	45	27	18	4,44	5,20	3,64
Arrondissement Mechelen	16	6	10	5,17	3,68	6,82
Arrondissement Turnhout	15	11	4	3,83	5,41	2,13
<b>Provincie Limburg</b>	<b>39</b>	26	13	5,00	6,43	3,46
Arrondissement Hasselt	21	14	7	5,40	6,91	3,75
Arrondissement Maaseik	11	9	2	5,22	8,37	1,94
Arrondissement Tongeren	7	3	4	3,88	3,18	4,64
<b>Provincie Oost-Vlaanderen</b>	<b>60</b>	36	24	4,37	5,15	3,56
Arrondissement Aalst	7	5	2	2,90	4,06	1,69
Arrondissement Dendermonde	5	4	1	2,76	4,32	1,13
Arrondissement Eeklo	3	2	1	3,99	5,18	2,74
Arrondissement Gent	27	14	13	5,11	5,19	5,02
Arrondissement Oudenaarde	6	4	2	5,48	6,98	3,84
Arrondissement Sint-Niklaas	12	7	5	5,04	5,94	4,15
<b>Provincie Vlaams-Brabant</b>	<b>34</b>	23	11	3,27	4,29	2,18
Arrondissement Halle-Vilvoorde	16	12	4	2,83	4,11	1,47
Arrondissement Leuven	18	11	7	3,79	4,51	3,02
<b>Provincie West-Vlaanderen</b>	<b>49</b>	28	21	4,61	5,15	4,04
Arrondissement Brugge	13	8	5	5,40	6,43	4,30
Arrondissement Ieper	5	2	3	4,87	3,95	5,77
Arrondissement Kortrijk	18	10	8	6,60	7,06	6,10
Arrondissement Oostende	3	2	1	2,50	3,48	1,60
Arrondissement Roeselare	4	1	3	2,79	1,32	4,42
Arrondissement Tielt	3	2	1	3,25	4,17	2,26
Arrondissement Veurne	3	3	0	6,21	11,95	0,00
<i>Waa's Gewest</i>	<b>163</b>	87	76	4,34	4,51	4,16
<b>Provincie Waals-Brabant</b>	<b>13</b>	8	5	3,35	3,97	2,68
Arrondissement Nijvel	13	8	5	3,35	3,97	2,68
<b>Provincie Henegouwen</b>	<b>69</b>	38	31	4,83	5,16	4,47
Arrondissement Aat	4	3	1	4,46	6,65	2,25
Arrondissement Charleroi	24	10	14	5,01	4,07	6,01
Arrondissement Bergen	14	9	5	5,01	6,26	3,69
Arrondissement Moeskroen	2	2	0	2,54	4,67	0,00
Arrondissement Zinnik	9	6	3	4,57	6,09	3,05
Arrondissement Thuin	7	3	4	4,47	3,70	5,30
Arrondissement Doornik	9	5	4	6,02	6,34	5,67
<b>Provincie Luik</b>	<b>47</b>	25	22	4,21	4,33	4,09
Arrondissement Hoei	6	4	2	5,24	6,79	3,60
Arrondissement Luik	25	14	11	3,94	4,24	3,62
Arrondissement Verviers	15	6	9	5,11	4,00	6,28
<b>waarvan D. Gemeenschap</b>	<b>5</b>	1	4	7,36	2,87	12,08
Arrondissement Borgworm	1	1	0	1,35	2,60	0,00
<b>Provincie Luxemburg</b>	<b>10</b>	4	6	3,14	2,46	3,85
Arrondissement Aarlen	1	1	0	1,42	2,84	0,00
Arrondissement Marche-en-Famenne	3	2	1	4,98	6,49	3,39
Arrondissement Neufchâteau	3	1	2	4,35	2,71	6,23
Arrondissement Virton	3	0	3	4,81	0,00	10,07
<b>Provincie Namen</b>	<b>24</b>	12	12	4,75	4,79	4,71
Arrondissement Dinant	10	6	4	8,65	10,24	7,02
Arrondissement Namen	13	6	7	3,95	3,70	4,20
Arrondissement Philippeville	1	0	1	1,64	0,00	3,19

**Evolutie van de kindersterfte en het kindersterftcijfer (‰) per geslacht en per arrondissement - vervolg**

2001	Absolute cijfers			Sterftcijfers (‰)		
	Totaal	Mannen	Vrouwen	Totaal	Mannen	Vrouwen
<b>België</b>	<b>518</b>	<b>296</b>	<b>222</b>	<b>4,54</b>	<b>5,08</b>	<b>3,97</b>
<i>Brussels Hoofdstedelijk Gewest</i>	<b>68</b>	34	34	4,69	4,63	4,75
<i>Vlaams Gewest</i>	<b>266</b>	156	110	4,39	5,03	3,71
<b>Provincie Antwerpen</b>	<b>61</b>	30	31	3,56	3,43	3,70
Arrondissement Antwerpen	<b>41</b>	19	22	4,10	3,72	4,48
Arrondissement Mechelen	<b>9</b>	4	5	2,87	2,49	3,27
Arrondissement Turnhout	<b>11</b>	7	4	2,77	3,43	2,07
<b>Provincie Limburg</b>	<b>26</b>	17	9	3,25	4,12	2,32
Arrondissement Hasselt	<b>7</b>	5	2	1,80	2,50	1,06
Arrondissement Maaseik	<b>12</b>	8	4	5,30	6,87	3,63
Arrondissement Tongeren	<b>7</b>	4	3	3,80	4,17	3,41
<b>Provincie Oost-Vlaanderen</b>	<b>72</b>	41	31	5,10	5,67	4,50
Arrondissement Aalst	<b>10</b>	6	4	4,18	4,81	3,50
Arrondissement Dendermonde	<b>7</b>	5	2	3,66	5,18	2,12
Arrondissement Eeklo	<b>6</b>	5	1	7,96	13,37	2,63
Arrondissement Gent	<b>28</b>	12	16	5,10	4,21	6,07
Arrondissement Oudenaarde	<b>6</b>	3	3	5,13	5,03	5,24
Arrondissement Sint-Niklaas	<b>15</b>	10	5	6,26	8,40	4,15
<b>Provincie Vlaams-Brabant</b>	<b>57</b>	37	20	5,44	6,91	3,90
Arrondissement Halle-Vilvoorde	<b>32</b>	23	9	5,61	7,83	3,26
Arrondissement Leuven	<b>25</b>	14	11	5,23	5,79	4,66
<b>Provincie West-Vlaanderen</b>	<b>50</b>	31	19	4,57	5,59	3,53
Arrondissement Brugge	<b>13</b>	8	5	5,28	6,46	4,08
Arrondissement Diksmuide	<b>2</b>	1	1	4,07	4,03	4,12
Arrondissement Ieper	<b>3</b>	2	1	2,82	3,70	1,92
Arrondissement Kortrijk	<b>14</b>	9	5	4,98	6,34	3,60
Arrondissement Oostende	<b>4</b>	2	2	3,13	3,03	3,25
Arrondissement Roeselare	<b>9</b>	6	3	6,24	8,19	4,23
Arrondissement Tielt	<b>3</b>	3	0	3,35	6,41	0,00
Arrondissement Veurne	<b>2</b>	0	2	4,07	0,00	8,03
<i>Waa's Gewest</i>	<b>184</b>	106	78	4,72	5,33	4,08
<b>Provincie Waals-Brabant</b>	<b>14</b>	9	5	3,51	4,54	2,50
Arrondissement Nijvel	<b>14</b>	9	5	3,51	4,54	2,50
<b>Provincie Henegouwen</b>	<b>70</b>	44	26	4,65	5,66	3,57
Arrondissement Aat	<b>2</b>	0	2	2,12	0,00	4,28
Arrondissement Charleroi	<b>23</b>	14	9	4,59	5,36	3,76
Arrondissement Bergen	<b>13</b>	7	6	4,56	4,71	4,38
Arrondissement Moeskroen	<b>10</b>	8	2	11,72	17,94	4,91
Arrondissement Zinnik	<b>10</b>	5	5	4,69	4,60	4,78
Arrondissement Thuin	<b>6</b>	5	1	3,69	5,92	1,28
Arrondissement Doornik	<b>6</b>	5	1	3,64	6,08	1,21
<b>Provincie Luik</b>	<b>53</b>	27	26	4,56	4,59	4,52
Arrondissement Hoei	<b>4</b>	1	3	3,33	1,70	4,89
Arrondissement Luik	<b>29</b>	17	12	4,46	5,14	3,76
Arrondissement Verviers	<b>16</b>	6	10	5,06	3,77	6,37
<i>waarvan D. Gemeenschap</i>	<b>4</b>	1	3	5,79	2,86	8,80
Arrondissement Borgworm	<b>4</b>	3	1	5,17	7,67	2,61
<b>Provincie Luxemburg</b>	<b>18</b>	10	8	5,73	6,22	5,20
Arrondissement Aarlen	<b>2</b>	1	1	2,91	2,87	2,96
Arrondissement Bastenaken	<b>2</b>	2	0	3,72	7,30	0,00
Arrondissement Marche-en-Famenne	<b>5</b>	2	3	8,38	6,64	10,14
Arrondissement Neufchâteau	<b>6</b>	3	3	8,82	8,60	9,06
Arrondissement Virton	<b>3</b>	2	1	4,67	5,99	3,25
<b>Provincie Namen</b>	<b>29</b>	16	13	5,59	6,07	5,09
Arrondissement Dinant	<b>6</b>	2	4	5,16	3,33	7,12
Arrondissement Namen	<b>19</b>	11	8	5,69	6,49	4,87
Arrondissement Philippeville	<b>4</b>	3	1	5,80	8,88	2,84

**Evolutie van de kindersterfte en het kindersterftcijfer (‰) per geslacht en per arrondissement - vervolg**

2000	Absolute cijfers			Sterftcijfers (‰)		
	Totaal	Mannen	Vrouwen	Totaal	Mannen	Vrouwen
<b>België</b>	<b>554</b>	<b>305</b>	<b>249</b>	<b>4,82</b>	<b>5,19</b>	<b>4,44</b>
<i>Brussels Hoofdstedelijk Gewest</i>	74	33	41	5,43	4,69	6,22
<i>Vlaams Gewest</i>	294	160	134	4,75	5,07	4,42
<b>Provincie Antwerpen</b>	91	54	37	5,18	6,02	4,30
Arrondissement Antwerpen	55	33	22	5,39	6,33	4,41
Arrondissement Mechelen	15	9	6	4,72	5,61	3,80
Arrondissement Turnhout	21	12	9	5,01	5,55	4,43
<b>Provincie Limburg</b>	34	21	13	4,23	5,05	3,36
Arrondissement Hasselt	11	6	5	2,78	2,99	2,57
Arrondissement Maaseik	11	8	3	4,86	6,70	2,81
Arrondissement Tongeren	12	7	5	6,61	7,31	5,83
<b>Provincie Oost-Vlaanderen</b>	75	43	32	5,19	5,80	4,55
Arrondissement Aalst	10	3	7	3,99	2,31	5,81
Arrondissement Dendermonde	10	6	4	5,28	5,98	4,48
Arrondissement Eeklo	7	6	1	9,32	16,39	2,60
Arrondissement Gent	26	14	12	4,63	4,87	4,37
Arrondissement Oudenaarde	8	5	3	6,62	8,04	5,12
Arrondissement Sint-Niklaas	14	9	5	5,66	7,19	4,10
<b>Provincie Vlaams-Brabant</b>	42	22	20	3,98	4,15	3,80
Arrondissement Halle-Vilvoorde	25	12	13	4,35	4,15	4,55
Arrondissement Leuven	17	10	7	3,53	4,15	2,91
<b>Provincie West-Vlaanderen</b>	52	20	32	4,62	3,50	5,79
Arrondissement Brugge	9	3	6	3,47	2,36	4,55
Arrondissement Diksmuide	1	0	1	2,02	0,00	4,12
Arrondissement Ieper	5	1	4	4,47	1,72	7,48
Arrondissement Kortrijk	16	10	6	5,61	6,92	4,26
Arrondissement Oostende	5	2	3	3,95	3,07	4,88
Arrondissement Roeselare	9	4	5	5,93	5,17	6,71
Arrondissement Tielt	4	0	4	4,29	0,00	9,17
Arrondissement Veurne	3	0	3	6,28	0,00	13,10
<i>Waa's Gewest</i>	186	112	74	4,72	5,55	3,85
<b>Provincie Waals-Brabant</b>	13	6	7	3,30	2,98	3,64
Arrondissement Nijvel	13	6	7	3,30	2,98	3,64
<b>Provincie Henegouwen</b>	71	46	25	4,72	5,97	3,41
Arrondissement Aat	2	2	0	2,34	4,60	0,00
Arrondissement Charleroi	24	15	9	4,71	5,70	3,66
Arrondissement Bergen	9	5	4	3,11	3,39	2,81
Arrondissement Moeskroen	3	2	1	3,59	4,69	2,44
Arrondissement Zinnik	16	11	5	8,02	10,99	5,04
Arrondissement Thuin	9	6	3	5,25	6,80	3,61
Arrondissement Doornik	8	5	3	4,83	5,83	3,76
<b>Provincie Luik</b>	58	36	22	5,01	6,05	3,91
Arrondissement Hoei	8	6	2	6,73	10,07	3,37
Arrondissement Luik	33	17	16	5,15	5,14	5,16
Arrondissement Verviers	13	10	3	4,11	6,19	1,94
<i>waarvan D. Gemeenschap</i>	4	2	2	5,26	5,22	5,29
Arrondissement Borgworm	4	3	1	4,85	6,99	2,53
<b>Provincie Luxemburg</b>	9	4	5	2,67	2,34	3,02
Arrondissement Aarlen	3	1	2	4,24	2,73	5,87
Arrondissement Bastenaken	2	1	1	3,51	3,58	3,45
Arrondissement Marche-en-Famenne	1	0	1	1,45	0,00	2,99
Arrondissement Neufchâteau	2	1	1	2,79	2,73	2,85
Arrondissement Virton	1	1	0	1,47	2,92	0,00
<b>Provincie Namen</b>	35	20	15	6,42	7,15	5,65
Arrondissement Dinant	9	6	3	6,83	9,16	4,52
Arrondissement Namen	18	9	9	5,29	5,07	5,54
Arrondissement Philippeville	8	5	3	10,87	13,62	8,13

**Evolutie van de kindersterfte en het kindersterftcijfer (‰) per geslacht en per arrondissement - vervolg**

1999	Absolute cijfers			Sterftcijfers (‰)		
	Totaal	Mannen	Vrouwen	Totaal	Mannen	Vrouwen
<b>België</b>	<b>556</b>	<b>325</b>	<b>231</b>	<b>4,90</b>	<b>5,62</b>	<b>4,15</b>
<i>Brussels Hoofdstedelijk Gewest</i>	71	40	31	5,36	5,96	4,75
<i>Vlaams Gewest</i>	292	165	127	4,72	5,24	4,18
<b>Provincie Antwerpen</b>	80	40	40	4,54	4,45	4,64
Arrondissement Antwerpen	40	18	22	3,93	3,46	4,41
Arrondissement Mechelen	26	14	12	8,01	8,41	7,59
Arrondissement Turnhout	14	8	6	3,35	3,77	2,92
<b>Provincie Limburg</b>	39	18	21	4,79	4,33	5,27
Arrondissement Hasselt	17	8	9	4,23	3,87	4,61
Arrondissement Maaseik	15	8	7	6,49	6,82	6,15
Arrondissement Tongeren	7	2	5	3,86	2,18	5,59
<b>Provincie Oost-Vlaanderen</b>	68	40	28	4,76	5,52	3,98
Arrondissement Aalst	13	8	5	5,05	6,14	3,93
Arrondissement Dendermonde	8	3	5	4,20	3,21	5,16
Arrondissement Eeklo	3	2	1	3,74	4,83	2,57
Arrondissement Gent	31	20	11	5,70	7,13	4,17
Arrondissement Oudenaarde	6	5	1	5,10	8,36	1,73
Arrondissement Sint-Niklaas	7	2	5	2,93	1,68	4,18
<b>Provincie Vlaams-Brabant</b>	44	27	17	4,13	5,02	3,23
Arrondissement Halle-Vilvoorde	21	12	9	3,67	4,13	3,20
Arrondissement Leuven	23	15	8	4,67	6,06	3,27
<b>Provincie West-Vlaanderen</b>	61	40	21	5,43	6,97	3,83
Arrondissement Brugge	14	9	5	5,39	6,98	3,83
Arrondissement Diksmuide	2	2	0	4,15	7,41	0,00
Arrondissement Ieper	9	5	4	8,23	8,55	7,86
Arrondissement Kortrijk	10	9	1	3,55	6,27	0,72
Arrondissement Oostende	7	5	2	5,37	7,51	3,14
Arrondissement Roeselare	8	4	4	5,56	5,59	5,53
Arrondissement Tielt	7	4	3	7,09	7,69	6,41
Arrondissement Veurne	4	2	2	7,89	7,72	8,06
<i>Waa's Gewest</i>	193	120	73	5,04	6,11	3,91
<b>Provincie Waals-Brabant</b>	17	10	7	4,34	5,06	3,62
Arrondissement Nijvel	17	10	7	4,34	5,06	3,62
<b>Provincie Henegouwen</b>	66	44	22	4,51	5,91	3,05
Arrondissement Aat	6	5	1	6,64	10,87	2,25
Arrondissement Charleroi	22	14	8	4,46	5,64	3,27
Arrondissement Bergen	19	12	7	6,78	8,25	5,19
Arrondissement Moeskroen	2	1	1	2,54	2,46	2,64
Arrondissement Zinnik	6	4	2	2,96	3,89	2,00
Arrondissement Thuin	6	4	2	3,67	4,83	2,48
Arrondissement Doornik	5	4	1	3,21	5,11	1,29
<b>Provincie Luik</b>	60	28	32	5,25	4,77	5,76
Arrondissement Hoei	4	1	3	3,57	1,74	5,48
Arrondissement Luik	28	15	13	4,33	4,51	4,15
Arrondissement Verviers	22	10	12	7,08	6,31	7,88
<i>waarvan D. Gemeenschap</i>	3	2	1	3,95	5,00	2,78
Arrondissement Borgworm	6	2	4	8,16	5,21	11,40
<b>Provincie Luxemburg</b>	20	16	4	6,37	9,77	2,66
Arrondissement Aarlen	3	3	0	4,56	9,06	0,00
Arrondissement Bastenaken	7	5	2	12,05	15,92	7,49
Arrondissement Marche-en-Famenne	3	3	0	4,73	9,15	0,00
Arrondissement Neufchâteau	3	2	1	4,42	5,45	3,22
Arrondissement Virton	4	3	1	6,81	10,10	3,45
<b>Provincie Namen</b>	30	22	8	5,77	8,14	3,21
Arrondissement Dinant	8	6	2	6,66	10,02	3,32
Arrondissement Namen	19	14	5	5,66	7,80	3,20
Arrondissement Philippeville	3	2	1	4,67	6,45	3,01

**Evolutie van de kindersterfte en het kindersterftcijfer (‰) per geslacht en per arrondissement - vervolg**

1998	Absolute cijfers			Sterftcijfers (‰)		
	Totaal	Mannen	Vrouwen	Totaal	Mannen	Vrouwen
<b>België</b>	<b>591</b>	<b>327</b>	<b>264</b>	<b>5,17</b>	<b>5,58</b>	<b>4,74</b>
<i>Brussels Hoofdstedelijk Gewest</i>	<b>67</b>	35	32	5,19	5,35	5,03
<i>Vlaams Gewest</i>	<b>322</b>	173	149	5,11	5,34	4,86
<b>Provincie Antwerpen</b>	<b>90</b>	49	41	4,99	5,31	4,66
Arrondissement Antwerpen	<b>50</b>	25	25	4,78	4,65	4,91
Arrondissement Mechelen	<b>19</b>	9	10	5,66	5,19	6,17
Arrondissement Turnhout	<b>21</b>	15	6	4,98	7,05	2,87
<b>Provincie Limburg</b>	<b>38</b>	14	24	4,64	3,36	5,98
Arrondissement Hasselt	<b>18</b>	6	12	4,46	2,96	5,97
Arrondissement Maaseik	<b>8</b>	3	5	3,49	2,56	4,46
Arrondissement Tongeren	<b>12</b>	5	7	6,48	5,17	7,90
<b>Provincie Oost-Vlaanderen</b>	<b>88</b>	54	34	6,02	7,14	4,81
Arrondissement Aalst	<b>19</b>	12	7	7,47	8,96	5,81
Arrondissement Dendermonde	<b>10</b>	5	5	5,23	4,96	5,53
Arrondissement Eeklo	<b>4</b>	1	3	5,13	2,46	8,04
Arrondissement Gent	<b>37</b>	25	12	6,68	8,82	4,44
Arrondissement Oudenaarde	<b>9</b>	6	3	7,49	9,46	5,28
Arrondissement Sint-Niklaas	<b>9</b>	5	4	3,40	3,74	3,05
<b>Provincie Vlaams-Brabant</b>	<b>50</b>	24	26	4,75	4,39	5,14
Arrondissement Halle-Vilvoorde	<b>24</b>	13	11	4,23	4,47	3,97
Arrondissement Leuven	<b>26</b>	11	15	5,37	4,30	6,57
<b>Provincie West-Vlaanderen</b>	<b>56</b>	32	24	4,79	5,35	4,22
Arrondissement Brugge	<b>12</b>	4	8	4,35	2,82	5,98
Arrondissement Diksmuide	<b>0</b>	0	0	0,00	0,00	0,00
Arrondissement Ieper	<b>6</b>	3	3	5,19	5,18	5,20
Arrondissement Kortrijk	<b>18</b>	9	9	6,19	6,28	6,10
Arrondissement Oostende	<b>9</b>	9	0	7,01	13,04	0,00
Arrondissement Roeselare	<b>6</b>	4	2	3,87	4,85	2,75
Arrondissement Tielt	<b>2</b>	1	1	2,08	2,02	2,14
Arrondissement Veurne	<b>3</b>	2	1	5,74	7,25	4,05
<i>Waals Gewest</i>	<b>202</b>	119	83	5,27	6,07	4,43
<b>Provincie Waals-Brabant</b>	<b>19</b>	15	4	4,81	7,41	2,07
Arrondissement Nijvel	<b>19</b>	15	4	4,81	7,41	2,07
<b>Provincie Henegouwen</b>	<b>79</b>	45	34	5,44	6,06	4,80
Arrondissement Aat	<b>3</b>	1	2	3,34	2,16	4,59
Arrondissement Charleroi	<b>29</b>	18	11	6,02	7,34	4,66
Arrondissement Bergen	<b>16</b>	8	8	5,67	5,32	6,07
Arrondissement Moeskroen	<b>7</b>	2	5	8,95	5,00	13,09
Arrondissement Zinnik	<b>9</b>	6	3	4,43	5,87	2,98
Arrondissement Thuin	<b>7</b>	4	3	4,51	5,15	3,87
Arrondissement Doornik	<b>8</b>	6	2	4,96	7,40	2,50
<b>Provincie Luik</b>	<b>62</b>	38	24	5,46	6,50	4,36
Arrondissement Hoei	<b>5</b>	3	2	4,38	5,15	3,58
Arrondissement Luik	<b>36</b>	20	16	5,74	6,21	5,24
Arrondissement Verviers	<b>17</b>	14	3	5,31	8,28	1,99
<i>waarvan D. Gemeenschap</i>	<b>4</b>	4	0	4,95	9,11	0,00
Arrondissement Borgworm	<b>4</b>	1	3	5,40	2,82	7,77
<b>Provincie Luxemburg</b>	<b>12</b>	8	4	3,82	4,98	2,60
Arrondissement Aarlen	<b>0</b>	0	0	0,00	0,00	0,00
Arrondissement Bastenaken	<b>0</b>	0	0	0,00	0,00	0,00
Arrondissement Marche-en-Famenne	<b>3</b>	3	0	4,47	9,15	0,00
Arrondissement Neufchâteau	<b>4</b>	1	3	5,83	2,90	8,80
Arrondissement Virton	<b>5</b>	4	1	7,85	12,01	3,29
<b>Provincie Namen</b>	<b>30</b>	13	17	5,60	4,83	6,37
Arrondissement Dinant	<b>10</b>	3	7	7,78	4,57	11,13
Arrondissement Namen	<b>20</b>	10	10	5,91	5,88	5,94
Arrondissement Philippeville	<b>0</b>	0	0	0,00	0,00	0,00



**Evolutie van de kindersterfte en het kindersterftcijfer (‰) per geslacht en per arrondissement - vervolg**

1997	Absolute cijfers			Sterftcijfers (‰)		
	Totaal	Mannen	Vrouwen	Totaal	Mannen	Vrouwen
<b>België</b>	<b>623</b>	<b>346</b>	<b>277</b>	<b>5,38</b>	<b>5,84</b>	<b>4,90</b>
<i>Brussels Hoofdstedelijk Gewest</i>	74	47	27	5,80	7,06	4,43
<i>Vlaams Gewest</i>	329	186	143	5,10	5,64	4,52
<b>Provincie Antwerpen</b>	83	56	27	4,54	6,06	2,99
Arrondissement Antwerpen	52	34	18	4,85	6,27	3,40
Arrondissement Mechelen	15	13	2	4,53	7,94	1,20
Arrondissement Turnhout	16	9	7	3,77	4,14	3,39
<b>Provincie Limburg</b>	51	26	25	5,96	5,97	5,95
Arrondissement Hasselt	28	14	14	6,71	6,45	6,99
Arrondissement Maaseik	12	8	4	4,97	6,65	3,30
Arrondissement Tongeren	11	4	7	5,59	4,07	7,10
<b>Provincie Oost-Vlaanderen</b>	79	44	35	5,26	5,73	4,78
Arrondissement Aalst	11	7	4	4,08	5,17	2,99
Arrondissement Dendermonde	14	7	7	6,77	6,77	6,77
Arrondissement Eeklo	5	2	3	6,08	4,45	8,04
Arrondissement Gent	36	19	17	6,36	6,61	6,11
Arrondissement Oudenaarde	5	3	2	4,31	5,10	3,50
Arrondissement Sint-Niklaas	8	6	2	3,07	4,36	1,63
<b>Provincie Vlaams-Brabant</b>	46	23	23	4,27	4,23	4,30
Arrondissement Halle-Vilvoorde	35	15	20	5,98	5,03	6,96
Arrondissement Leuven	11	8	3	2,23	3,25	1,21
<b>Provincie West-Vlaanderen</b>	70	37	33	5,86	5,92	5,78
Arrondissement Brugge	11	6	5	3,87	4,12	3,61
Arrondissement Diksmuide	3	1	2	5,99	4,37	7,35
Arrondissement Ieper	7	4	3	6,21	6,77	5,59
Arrondissement Kortrijk	22	11	11	7,27	6,73	7,90
Arrondissement Oostende	6	2	4	4,27	2,79	5,81
Arrondissement Roeselare	9	6	3	5,79	7,60	3,92
Arrondissement Tielt	7	3	4	7,35	5,59	9,62
Arrondissement Veurne	5	4	1	9,24	13,61	4,05
<i>Waa's Gewest</i>	220	113	107	5,71	5,75	5,67
<b>Provincie Waals-Brabant</b>	16	10	6	4,08	4,96	3,15
Arrondissement Nijvel	16	10	6	4,08	4,96	3,15
<b>Provincie Henegouwen</b>	80	38	42	5,45	5,11	5,80
Arrondissement Aat	4	2	2	4,43	4,65	4,23
Arrondissement Charleroi	28	15	13	5,59	5,85	5,33
Arrondissement Bergen	17	8	9	5,98	5,49	6,49
Arrondissement Moeskroen	6	4	2	7,12	9,39	4,80
Arrondissement Zinnik	13	5	8	6,61	5,07	8,15
Arrondissement Thuin	5	2	3	3,18	2,55	3,81
Arrondissement Doornik	7	2	5	4,52	2,53	6,61
<b>Provincie Luik</b>	66	36	30	5,73	6,13	5,31
Arrondissement Hoei	4	1	3	3,56	1,71	5,57
Arrondissement Luik	45	26	19	6,93	7,95	5,90
Arrondissement Verviers	11	6	5	3,41	3,57	3,24
<i>waarvan D. Gemeenschap</i>	2	2	0	2,41	4,42	0,00
Arrondissement Borgworm	6	3	3	8,80	8,80	8,80
<b>Provincie Luxemburg</b>	22	8	14	6,95	4,88	9,19
Arrondissement Aarlen	5	1	4	7,05	2,63	12,16
Arrondissement Bastenaken	3	1	2	5,35	3,53	7,19
Arrondissement Marche-en-Famenne	6	3	3	9,27	9,01	9,55
Arrondissement Neufchâteau	2	1	1	3,14	3,09	3,21
Arrondissement Virton	6	2	4	9,80	6,23	13,75
<b>Provincie Namen</b>	36	21	15	6,85	7,82	5,84
Arrondissement Dinant	7	4	3	6,07	7,14	5,05
Arrondissement Namen	20	10	10	5,81	5,62	6,02
Arrondissement Philippeville	9	7	2	13,70	20,23	6,43

**Evolutie van de kindersterfte en het kindersterftcijfer (‰) per geslacht en per arrondissement - vervolg en einde**

1996	Absolute cijfers			Sterftcijfers (‰)		
	Totaal	Mannen	Vrouwen	Totaal	Mannen	Vrouwen
<b>België</b>	<b>578</b>	<b>332</b>	<b>246</b>	<b>5,02</b>	<b>5,65</b>	<b>4,35</b>
<i>Brussels Hoofdstedelijk Gewest</i>	<b>46</b>	26	20	3,67	4,10	3,22
<i>Vlaams Gewest</i>	<b>339</b>	199	140	5,28	6,08	4,45
<b>Provincie Antwerpen</b>	<b>86</b>	50	36	4,75	5,42	4,05
Arrondissement Antwerpen	<b>53</b>	33	20	4,99	6,06	3,86
Arrondissement Mechelen	<b>17</b>	9	8	5,19	5,57	4,82
Arrondissement Turnhout	<b>16</b>	8	8	3,80	3,71	3,91
<b>Provincie Limburg</b>	<b>41</b>	24	17	4,94	5,61	4,24
Arrondissement Hasselt	<b>22</b>	14	8	5,57	6,81	4,22
Arrondissement Maaseik	<b>9</b>	3	6	3,77	2,44	5,19
Arrondissement Tongeren	<b>10</b>	7	3	5,12	7,04	3,13
<b>Provincie Oost-Vlaanderen</b>	<b>82</b>	48	34	5,49	6,31	4,64
Arrondissement Aalst	<b>16</b>	8	8	6,15	6,06	6,25
Arrondissement Dendermonde	<b>14</b>	6	8	6,89	5,76	8,06
Arrondissement Eeklo	<b>4</b>	2	2	4,96	4,96	4,96
Arrondissement Gent	<b>32</b>	19	13	5,60	6,49	4,67
Arrondissement Oudenaarde	<b>6</b>	6	0	4,77	9,57	0,00
Arrondissement Sint-Niklaas	<b>10</b>	7	3	3,97	5,43	2,44
<b>Provincie Vlaams-Brabant</b>	<b>44</b>	24	20	4,11	4,38	3,82
Arrondissement Halle-Vilvoorde	<b>22</b>	11	11	3,80	3,69	3,91
Arrondissement Leuven	<b>22</b>	13	9	4,47	5,20	3,72
<b>Provincie West-Vlaanderen</b>	<b>86</b>	53	33	7,09	8,64	5,50
Arrondissement Brugge	<b>14</b>	8	6	4,99	5,72	4,27
Arrondissement Diksmuide	<b>5</b>	5	0	9,58	19,01	0,00
Arrondissement Ieper	<b>10</b>	4	6	8,58	6,68	10,58
Arrondissement Kortrijk	<b>23</b>	12	11	7,34	7,66	7,02
Arrondissement Oostende	<b>9</b>	7	2	6,53	9,78	3,02
Arrondissement Roeselare	<b>14</b>	11	3	8,79	13,72	3,80
Arrondissement Tielt	<b>9</b>	4	5	9,05	7,75	10,46
Arrondissement Veurne	<b>2</b>	2	0	3,67	7,30	0,00
<i>Waa's Gewest</i>	<b>193</b>	107	86	5,01	5,44	4,57
<b>Provincie Waals-Brabant</b>	<b>19</b>	7	12	4,89	3,55	6,27
Arrondissement Nijvel	<b>19</b>	7	12	4,89	3,55	6,27
<b>Provincie Henegouwen</b>	<b>79</b>	41	38	5,41	5,44	5,37
Arrondissement Aat	<b>4</b>	4	0	4,50	8,68	0,00
Arrondissement Charleroi	<b>21</b>	13	8	4,24	5,07	3,35
Arrondissement Bergen	<b>22</b>	11	11	7,91	7,93	7,88
Arrondissement Moeskroen	<b>4</b>	2	2	5,05	5,05	5,05
Arrondissement Zinnik	<b>8</b>	5	3	4,06	4,86	3,18
Arrondissement Thuin	<b>9</b>	3	6	5,63	3,50	8,10
Arrondissement Doornik	<b>11</b>	3	8	6,79	3,59	10,19
<b>Provincie Luik</b>	<b>54</b>	29	25	4,66	4,91	4,40
Arrondissement Hoei	<b>1</b>	1	0	0,92	1,81	0,00
Arrondissement Luik	<b>33</b>	15	18	4,97	4,43	5,53
Arrondissement Verviers	<b>18</b>	11	7	5,61	6,75	4,44
<i>waarvan D. Gemeenschap</i>	<b>2</b>	2	0	2,46	4,78	0,00
Arrondissement Borgworm	<b>2</b>	2	0	3,03	5,78	0,00
<b>Provincie Luxemburg</b>	<b>15</b>	13	2	4,72	7,98	1,29
Arrondissement Aarlen	<b>2</b>	1	1	2,98	2,96	3,00
Arrondissement Bastenaken	<b>1</b>	1	0	1,78	3,50	0,00
Arrondissement Marche-en-Famenne	<b>4</b>	4	0	6,32	12,08	0,00
Arrondissement Neufchâteau	<b>3</b>	3	0	4,56	9,62	0,00
Arrondissement Virton	<b>5</b>	4	1	7,68	11,02	3,47
<b>Provincie Namen</b>	<b>26</b>	17	9	4,97	6,49	3,45
Arrondissement Dinant	<b>4</b>	2	2	3,32	3,17	3,47
Arrondissement Namen	<b>17</b>	13	4	5,10	7,84	2,39
Arrondissement Philippeville	<b>5</b>	2	3	7,19	6,04	8,24

---

**Evolutie van de kindersterfte per maand en per geslacht**

---

	2002			2001			2000		
	<b>Totaal</b>	Mannen	Vrouwen	<b>Totaal</b>	Mannen	Vrouwen	<b>Totaal</b>	Mannen	Vrouwen
<b>Totaal</b>	<b>492</b>	<b>288</b>	<b>204</b>	<b>518</b>	<b>296</b>	<b>222</b>	<b>554</b>	<b>305</b>	<b>249</b>
Januari	42	24	18	49	27	22	55	31	24
Februari	43	25	18	39	26	13	56	29	27
Maart	36	17	19	46	26	20	42	23	19
April	40	17	23	48	28	20	37	21	16
Mei	38	24	14	56	34	22	47	28	19
Juni	41	28	13	42	27	15	38	24	14
Juli	27	16	11	43	22	21	29	12	17
Augustus	42	27	15	52	29	23	51	26	25
September	42	29	13	35	21	14	51	27	24
Oktober	45	28	17	31	16	15	52	27	25
November	51	30	21	39	20	19	51	26	25
December	45	23	22	38	20	18	45	31	14

	1999			1998			1997		
	<b>Totaal</b>	Mannen	Vrouwen	<b>Totaal</b>	Mannen	Vrouwen	<b>Totaal</b>	Mannen	Vrouwen
<b>Totaal</b>	<b>556</b>	<b>325</b>	<b>231</b>	<b>591</b>	<b>327</b>	<b>264</b>	<b>623</b>	<b>346</b>	<b>277</b>
Januari	50	26	24	50	32	18	58	29	29
Februari	41	24	17	59	27	32	44	22	22
Maart	51	28	23	43	23	20	59	33	26
April	46	33	13	44	28	16	45	24	21
Mei	40	23	17	46	24	22	52	33	19
Juni	38	19	19	54	28	26	58	40	18
Juli	48	27	21	46	29	17	42	30	12
Augustus	48	31	17	39	17	22	51	24	27
September	50	34	16	65	34	31	51	28	23
Oktober	48	27	21	49	30	19	57	33	24
November	52	30	22	41	22	19	56	25	31
December	44	23	21	55	33	22	50	25	25

	1994			1995			1996		
	<b>Totaal</b>	Mannen	Vrouwen	<b>Totaal</b>	Mannen	Vrouwen	<b>Totaal</b>	Mannen	Vrouwen
<b>Totaal</b>	<b>855</b>	<b>489</b>	<b>366</b>	<b>674</b>	<b>421</b>	<b>253</b>	<b>578</b>	<b>332</b>	<b>246</b>
Januari	73	38	35	76	52	24	50	28	22
Februari	75	45	30	67	37	30	42	27	15
Maart	80	52	28	62	37	25	47	27	20
April	57	37	20	56	37	19	49	32	17
Mei	69	36	33	65	47	18	45	25	20
Juni	73	40	33	54	34	20	58	29	29
Juli	74	41	33	55	38	17	41	19	22
Augustus	59	33	26	51	30	21	62	40	22
September	78	40	38	57	36	21	53	27	26
Oktober	69	46	23	47	26	21	47	29	18
November	72	37	35	48	30	18	46	28	18
December	76	44	32	36	17	19	38	21	17

## Maandelijks evolutie van de kindersterfte per geslacht en per arrondissement

	<b>Totaal</b>	Januari	Februari	Maart	April	Mei	Juni
<b>België</b>							
<b>Mannen + Vrouwen</b>	<b>492</b>	<b>42</b>	<b>43</b>	<b>36</b>	<b>40</b>	<b>38</b>	<b>41</b>
Mannen	<b>288</b>	24	25	17	17	24	28
Vrouwen	<b>204</b>	18	18	19	23	14	13
<i>Brussels Hoofdstedelijk Gewest</i>							
<b>Mannen + Vrouwen</b>	<b>71</b>	6	6	1	4	4	4
Mannen	<b>44</b>	4	4	1	2	4	2
Vrouwen	<b>27</b>	2	2	0	2	0	2
<i>Vlaams Gewest</i>							
<b>Mannen + Vrouwen</b>	<b>258</b>	19	23	18	25	18	19
Mannen	<b>157</b>	11	17	9	12	12	13
Vrouwen	<b>101</b>	8	6	9	13	6	6
<b>Provincie Antwerpen</b>							
<b>Mannen + Vrouwen</b>	<b>76</b>	7	7	3	8	7	2
Mannen	<b>44</b>	4	5	2	4	4	1
Vrouwen	<b>32</b>	3	2	1	4	3	1
Arrondissement Antwerpen							
<b>Mannen + Vrouwen</b>	<b>45</b>	4	4	3	5	3	1
Mannen	<b>27</b>	2	4	2	3	2	0
Vrouwen	<b>18</b>	2	0	1	2	1	1
Arrondissement Mechelen							
<b>Mannen + Vrouwen</b>	<b>16</b>	1	1	0	2	1	0
Mannen	<b>6</b>	0	0	0	1	0	0
Vrouwen	<b>10</b>	1	1	0	1	1	0
Arrondissement Turnhout							
<b>Mannen + Vrouwen</b>	<b>15</b>	2	2	0	1	3	1
Mannen	<b>11</b>	2	1	0	0	2	1
Vrouwen	<b>4</b>	0	1	0	1	1	0
<b>Provincie Limburg</b>							
<b>Mannen + Vrouwen</b>	<b>39</b>	3	7	1	4	3	4
Mannen	<b>26</b>	3	7	0	0	1	4
Vrouwen	<b>13</b>	0	0	1	4	2	0
Arrondissement Hasselt							
<b>Mannen + Vrouwen</b>	<b>21</b>	2	6	0	3	2	1
Mannen	<b>14</b>	2	6	0	0	1	1
Vrouwen	<b>7</b>	0	0	0	3	1	0
Arrondissement Maaseik							
<b>Mannen + Vrouwen</b>	<b>11</b>	1	1	0	0	1	3
Mannen	<b>9</b>	1	1	0	0	0	3
Vrouwen	<b>2</b>	0	0	0	0	1	0
Arrondissement Tongeren							
<b>Mannen + Vrouwen</b>	<b>7</b>	0	0	1	1	0	0
Mannen	<b>3</b>	0	0	0	0	0	0
Vrouwen	<b>4</b>	0	0	1	1	0	0
<b>Provincie Oost-Vlaanderen</b>							
<b>Mannen + Vrouwen</b>	<b>60</b>	6	5	4	4	3	2
Mannen	<b>36</b>	3	2	2	1	3	2
Vrouwen	<b>24</b>	3	3	2	3	0	0
Arrondissement Aalst							
<b>Mannen + Vrouwen</b>	<b>7</b>	2	0	1	1	1	0
Mannen	<b>5</b>	2	0	1	0	1	0
Vrouwen	<b>2</b>	0	0	0	1	0	0

Juli	Augustus	September	Oktober	November	December	
<b>27</b>	<b>42</b>	<b>42</b>	<b>45</b>	<b>51</b>	<b>45</b>	<b>België</b>
16	27	29	28	30	23	<b>Mannen + Vrouwen</b>
11	15	13	17	21	22	Mannen
						Vrouwen
						<i>Brussels Hoofdstedelijk Gewest</i>
4	5	8	10	8	11	<b>Mannen + Vrouwen</b>
1	4	6	7	3	6	Mannen
3	1	2	3	5	5	Vrouwen
						<i>Vlaams Gewest</i>
15	26	24	23	28	20	<b>Mannen + Vrouwen</b>
10	16	18	14	17	8	Mannen
5	10	6	9	11	12	Vrouwen
						<b>Provincie Antwerpen</b>
3	9	10	7	7	6	<b>Mannen + Vrouwen</b>
2	4	6	4	5	3	Mannen
1	5	4	3	2	3	Vrouwen
						Arrondissement Antwerpen
0	5	8	3	5	4	<b>Mannen + Vrouwen</b>
0	2	4	2	3	3	Mannen
0	3	4	1	2	1	Vrouwen
						Arrondissement Mechelen
1	3	1	3	1	2	<b>Mannen + Vrouwen</b>
1	1	1	1	1	0	Mannen
0	2	0	2	0	2	Vrouwen
						Arrondissement Turnhout
2	1	1	1	1	0	<b>Mannen + Vrouwen</b>
1	1	1	1	1	0	Mannen
1	0	0	0	0	0	Vrouwen
						<b>Provincie Limburg</b>
1	2	3	3	6	2	<b>Mannen + Vrouwen</b>
1	1	2	3	2	2	Mannen
0	1	1	0	4	0	Vrouwen
						Arrondissement Hasselt
0	1	0	0	5	1	<b>Mannen + Vrouwen</b>
0	1	0	0	2	1	Mannen
0	0	0	0	3	0	Vrouwen
						Arrondissement Maaseik
1	0	2	2	0	0	<b>Mannen + Vrouwen</b>
1	0	1	2	0	0	Mannen
0	0	1	0	0	0	Vrouwen
						Arrondissement Tongeren
0	1	1	1	1	1	<b>Mannen + Vrouwen</b>
0	0	1	1	0	1	Mannen
0	1	0	0	1	0	Vrouwen
						<b>Provincie Oost-Vlaanderen</b>
5	8	4	6	7	6	<b>Mannen + Vrouwen</b>
3	7	4	2	6	1	Mannen
2	1	0	4	1	5	Vrouwen
						Arrondissement Aalst
1	1	0	0	0	0	<b>Mannen + Vrouwen</b>
1	0	0	0	0	0	Mannen
0	1	0	0	0	0	Vrouwen

**Maandelijks evolutie van de kindersterfte per geslacht en per arrondissement -  
vervolg**

	<b>Totaal</b>	Januari	Februari	Maart	April	Mei	Juni
Arrondissement Dendermonde							
<b>Mannen + Vrouwen</b>	<b>5</b>	1	0	0	1	0	0
Mannen	4	1	0	0	1	0	0
Vrouwen	1	0	0	0	0	0	0
Arrondissement Eeklo							
<b>Mannen + Vrouwen</b>	<b>3</b>	1	0	0	0	0	0
Mannen	2	0	0	0	0	0	0
Vrouwen	1	1	0	0	0	0	0
Arrondissement Gent							
<b>Mannen + Vrouwen</b>	<b>27</b>	1	4	3	2	0	2
Mannen	14	0	2	1	0	0	2
Vrouwen	13	1	2	2	2	0	0
Arrondissement Oudenaarde							
<b>Mannen + Vrouwen</b>	<b>6</b>	1	1	0	0	0	0
Mannen	4	0	0	0	0	0	0
Vrouwen	2	1	1	0	0	0	0
Arrondissement Sint-Niklaas							
<b>Mannen + Vrouwen</b>	<b>12</b>	0	0	0	0	2	0
Mannen	7	0	0	0	0	2	0
Vrouwen	5	0	0	0	0	0	0
<b>Provincie Vlaams-Brabant</b>							
<b>Mannen + Vrouwen</b>	<b>34</b>	2	1	6	2	3	3
Mannen	23	0	1	3	2	2	3
Vrouwen	11	2	0	3	0	1	0
Arrondissement Halle-Vilvoorde							
<b>Mannen + Vrouwen</b>	<b>16</b>	0	0	3	1	1	1
Mannen	12	0	0	0	1	1	1
Vrouwen	4	0	0	3	0	0	0
Arrondissement Leuven							
<b>Mannen + Vrouwen</b>	<b>18</b>	2	1	3	1	2	2
Mannen	11	0	1	3	1	1	2
Vrouwen	7	2	0	0	0	1	0
<b>Provincie West-Vlaanderen</b>							
<b>Mannen + Vrouwen</b>	<b>49</b>	1	3	4	7	2	8
Mannen	28	1	2	2	5	2	3
Vrouwen	21	0	1	2	2	0	5
Arrondissement Brugge							
<b>Mannen + Vrouwen</b>	<b>13</b>	0	1	3	2	0	2
Mannen	8	0	1	2	1	0	0
Vrouwen	5	0	0	1	1	0	2
Arrondissement Ieper							
<b>Mannen + Vrouwen</b>	<b>5</b>	0	0	1	0	1	0
Mannen	2	0	0	0	0	1	0
Vrouwen	3	0	0	1	0	0	0
Arrondissement Kortrijk							
<b>Mannen + Vrouwen</b>	<b>18</b>	1	1	0	4	1	3
Mannen	10	1	1	0	3	1	0
Vrouwen	8	0	0	0	1	0	3
Arrondissement Oostende							
<b>Mannen + Vrouwen</b>	<b>3</b>	0	1	0	0	0	0
Mannen	2	0	0	0	0	0	0
Vrouwen	1	0	1	0	0	0	0

Juli	Augustus	September	Oktober	November	December	
						Arrondissement Dendermonde
1	0	1	0	0	1	<b>Mannen + Vrouwen</b>
1	0	1	0	0	0	Mannen
0	0	0	0	0	1	Vrouwen
						Arrondissement Eeklo
0	1	1	0	0	0	<b>Mannen + Vrouwen</b>
0	1	1	0	0	0	Mannen
0	0	0	0	0	0	Vrouwen
						Arrondissement Gent
1	3	1	5	3	2	<b>Mannen + Vrouwen</b>
0	3	1	2	3	0	Mannen
1	0	0	3	0	2	Vrouwen
						Arrondissement Oudenaarde
1	1	0	0	2	0	<b>Mannen + Vrouwen</b>
1	1	0	0	2	0	Mannen
0	0	0	0	0	0	Vrouwen
						Arrondissement Sint-Niklaas
1	2	1	1	2	3	<b>Mannen + Vrouwen</b>
0	2	1	0	1	1	Mannen
1	0	0	1	1	2	Vrouwen
						Provincie Vlaams-Brabant
3	2	3	2	5	2	<b>Mannen + Vrouwen</b>
3	0	3	1	3	2	Mannen
0	2	0	1	2	0	Vrouwen
						Arrondissement Halle-Vilvoorde
2	1	2	1	2	2	<b>Mannen + Vrouwen</b>
2	0	2	1	2	2	Mannen
0	1	0	0	0	0	Vrouwen
						Arrondissement Leuven
1	1	1	1	3	0	<b>Mannen + Vrouwen</b>
1	0	1	0	1	0	Mannen
0	1	0	1	2	0	Vrouwen
						Provincie West-Vlaanderen
3	5	4	5	3	4	<b>Mannen + Vrouwen</b>
1	4	3	4	1	0	Mannen
2	1	1	1	2	4	Vrouwen
						Arrondissement Brugge
1	1	1	2	0	0	<b>Mannen + Vrouwen</b>
0	1	1	2	0	0	Mannen
1	0	0	0	0	0	Vrouwen
						Arrondissement Ieper
1	1	0	1	0	0	<b>Mannen + Vrouwen</b>
0	0	0	1	0	0	Mannen
1	1	0	0	0	0	Vrouwen
						Arrondissement Kortrijk
0	2	1	2	1	2	<b>Mannen + Vrouwen</b>
0	2	1	1	0	0	Mannen
0	0	0	1	1	2	Vrouwen
						Arrondissement Oostende
1	0	1	0	0	0	<b>Mannen + Vrouwen</b>
1	0	1	0	0	0	Mannen
0	0	0	0	0	0	Vrouwen

**Maandelijkse evolutie van de kindersterfte per geslacht en per arrondissement -  
vervolg**

	<b>Totaal</b>	Januari	Februari	Maart	April	Mei	Juni
Arrondissement Roeselare							
<b>Mannen + Vrouwen</b>	<b>4</b>	0	0	0	1	0	0
Mannen	1	0	0	0	1	0	0
Vrouwen	3	0	0	0	0	0	0
Arrondissement Tielt							
<b>Mannen + Vrouwen</b>	<b>3</b>	0	0	0	0	0	1
Mannen	2	0	0	0	0	0	1
Vrouwen	1	0	0	0	0	0	0
Arrondissement Veurne							
<b>Mannen + Vrouwen</b>	<b>3</b>	0	0	0	0	0	2
Mannen	3	0	0	0	0	0	2
Vrouwen	0	0	0	0	0	0	0
<i>Waals Gewest</i>							
<b>Mannen + Vrouwen</b>	<b>163</b>	17	14	17	11	16	18
Mannen	87	9	4	7	3	8	13
Vrouwen	76	8	10	10	8	8	5
<b>Provincie Waals-Brabant</b>							
<b>Mannen + Vrouwen</b>	<b>13</b>	1	0	1	1	2	3
Mannen	8	0	0	0	0	2	2
Vrouwen	5	1	0	1	1	0	1
Arrondissement Nijvel							
<b>Mannen + Vrouwen</b>	<b>13</b>	1	0	1	1	2	3
Mannen	8	0	0	0	0	2	2
Vrouwen	5	1	0	1	1	0	1
<b>Provincie Henegouwen</b>							
<b>Mannen + Vrouwen</b>	<b>69</b>	10	5	7	3	7	10
Mannen	38	4	3	4	1	2	8
Vrouwen	31	6	2	3	2	5	2
Arrondissement Aat							
<b>Mannen + Vrouwen</b>	<b>4</b>	2	0	1	0	0	1
Mannen	3	1	0	1	0	0	1
Vrouwen	1	1	0	0	0	0	0
Arrondissement Charleroi							
<b>Mannen + Vrouwen</b>	<b>24</b>	3	1	5	1	0	3
Mannen	10	0	0	2	0	0	2
Vrouwen	14	3	1	3	1	0	1
Arrondissement Bergen							
<b>Mannen + Vrouwen</b>	<b>14</b>	1	3	1	0	2	2
Mannen	9	1	3	1	0	0	2
Vrouwen	5	0	0	0	0	2	0
Arrondissement Moeskroen							
<b>Mannen + Vrouwen</b>	<b>2</b>	1	0	0	0	0	0
Mannen	2	1	0	0	0	0	0
Vrouwen	0	0	0	0	0	0	0
Arrondissement Zinnik							
<b>Mannen + Vrouwen</b>	<b>9</b>	2	1	0	0	0	1
Mannen	6	1	0	0	0	0	1
Vrouwen	3	1	1	0	0	0	0
Arrondissement Thuin							
<b>Mannen + Vrouwen</b>	<b>7</b>	0	0	0	0	1	2
Mannen	3	0	0	0	0	0	1
Vrouwen	4	0	0	0	0	1	1



Juli	Augustus	September	Oktober	November	December	
						Arrondissement Roeselare
0	0	1	0	0	2	<b>Mannen + Vrouwen</b>
0	0	0	0	0	0	Mannen
0	0	1	0	0	2	Vrouwen
						Arrondissement Tielt
0	0	0	0	2	0	<b>Mannen + Vrouwen</b>
0	0	0	0	1	0	Mannen
0	0	0	0	1	0	Vrouwen
						Arrondissement Veurne
0	1	0	0	0	0	<b>Mannen + Vrouwen</b>
0	1	0	0	0	0	Mannen
0	0	0	0	0	0	Vrouwen
						Waals Gewest
8	11	10	12	15	14	<b>Mannen + Vrouwen</b>
5	7	5	7	10	9	Mannen
3	4	5	5	5	5	Vrouwen
						Provincie Waals-Brabant
0	1	2	0	2	0	<b>Mannen + Vrouwen</b>
0	1	1	0	2	0	Mannen
0	0	1	0	0	0	Vrouwen
						Arrondissement Nijvel
0	1	2	0	2	0	<b>Mannen + Vrouwen</b>
0	1	1	0	2	0	Mannen
0	0	1	0	0	0	Vrouwen
						Provincie Henegouwen
3	4	2	4	5	9	<b>Mannen + Vrouwen</b>
1	2	0	3	3	7	Mannen
2	2	2	1	2	2	Vrouwen
						Arrondissement Aat
0	0	0	0	0	0	<b>Mannen + Vrouwen</b>
0	0	0	0	0	0	Mannen
0	0	0	0	0	0	Vrouwen
						Arrondissement Charleroi
3	0	2	1	1	4	<b>Mannen + Vrouwen</b>
1	0	0	1	1	3	Mannen
2	0	2	0	0	1	Vrouwen
						Arrondissement Bergen
0	1	0	0	3	1	<b>Mannen + Vrouwen</b>
0	0	0	0	1	1	Mannen
0	1	0	0	2	0	Vrouwen
						Arrondissement Moeskroen
0	0	0	0	0	1	<b>Mannen + Vrouwen</b>
0	0	0	0	0	1	Mannen
0	0	0	0	0	0	Vrouwen
						Arrondissement Zinnik
0	1	0	1	0	3	<b>Mannen + Vrouwen</b>
0	1	0	1	0	2	Mannen
0	0	0	0	0	1	Vrouwen
						Arrondissement Thuin
0	2	0	2	0	0	<b>Mannen + Vrouwen</b>
0	1	0	1	0	0	Mannen
0	1	0	1	0	0	Vrouwen

**Maandelijkse evolutie van de kindersterfte per geslacht en per arrondissement -  
vervolg**

	<b>Totaal</b>	Januari	Februari	Maart	April	Mei	Juni
Arrondissement Doornik							
<b>Mannen + Vrouwen</b>	<b>9</b>	1	0	0	2	4	1
Mannen	5	0	0	0	1	2	1
Vrouwen	4	1	0	0	1	2	0
Provincie Luik							
<b>Mannen + Vrouwen</b>	<b>47</b>	3	5	6	3	6	4
Mannen	25	3	1	2	1	3	2
Vrouwen	22	0	4	4	2	3	2
Arrondissement Hoei							
<b>Mannen + Vrouwen</b>	<b>6</b>	1	0	1	0	2	0
Mannen	4	1	0	0	0	1	0
Vrouwen	2	0	0	1	0	1	0
Arrondissement Luik							
<b>Mannen + Vrouwen</b>	<b>25</b>	1	3	5	2	2	2
Mannen	14	1	0	2	0	1	2
Vrouwen	11	0	3	3	2	1	0
Arrondissement Verviers							
<b>Mannen + Vrouwen</b>	<b>15</b>	1	2	0	1	2	2
Mannen	6	1	1	0	1	1	0
Vrouwen	9	0	1	0	0	1	2
<b>dont C. Germanophone</b>							
<b>Mannen + Vrouwen</b>	<b>5</b>	0	1	0	0	2	1
Mannen	1	0	0	0	0	1	0
Vrouwen	4	0	1	0	0	1	1
Arrondissement Borgworm							
<b>Mannen + Vrouwen</b>	<b>1</b>	0	0	0	0	0	0
Mannen	1	0	0	0	0	0	0
Vrouwen	0	0	0	0	0	0	0
Provincie Luxemburg							
<b>Mannen + Vrouwen</b>	<b>10</b>	1	0	1	1	0	1
Mannen	4	0	0	0	0	0	1
Vrouwen	6	1	0	1	1	0	0
Arrondissement Aarlen							
<b>Mannen + Vrouwen</b>	<b>1</b>	0	0	0	0	0	1
Mannen	1	0	0	0	0	0	1
Vrouwen	0	0	0	0	0	0	0
Arrondissement Marche-en-Famenne							
<b>Mannen + Vrouwen</b>	<b>3</b>	0	0	0	0	0	0
Mannen	2	0	0	0	0	0	0
Vrouwen	1	0	0	0	0	0	0
Arrondissement Neufchâteau							
<b>Mannen + Vrouwen</b>	<b>3</b>	1	0	0	0	0	0
Mannen	1	0	0	0	0	0	0
Vrouwen	2	1	0	0	0	0	0
Arrondissement Virton							
<b>Mannen + Vrouwen</b>	<b>3</b>	0	0	1	1	0	0
Mannen	0	0	0	0	0	0	0
Vrouwen	3	0	0	1	1	0	0
Provincie Namen							
<b>Mannen + Vrouwen</b>	<b>24</b>	2	4	2	3	1	0
Mannen	12	2	0	1	1	1	0
Vrouwen	12	0	4	1	2	0	0

Juli	Augustus	September	Oktober	November	December	
						Arrondissement Doornik
0	0	0	0	1	0	<b>Mannen + Vrouwen</b>
0	0	0	0	1	0	Mannen
0	0	0	0	0	0	Vrouwen
						Provincie Luik
4	3	4	5	2	2	<b>Mannen + Vrouwen</b>
3	2	3	3	1	1	Mannen
1	1	1	2	1	1	Vrouwen
						Arrondissement Hoei
0	1	0	1	0	0	<b>Mannen + Vrouwen</b>
0	1	0	1	0	0	Mannen
0	0	0	0	0	0	Vrouwen
						Arrondissement Luik
3	1	2	1	2	1	<b>Mannen + Vrouwen</b>
2	1	2	1	1	1	Mannen
1	0	0	0	1	0	Vrouwen
						Arrondissement Verviers
0	1	2	3	0	1	<b>Mannen + Vrouwen</b>
0	0	1	1	0	0	Mannen
0	1	1	2	0	1	Vrouwen
						dont C. Germanophone
0	1	0	0	0	0	<b>Mannen + Vrouwen</b>
0	0	0	0	0	0	Mannen
0	1	0	0	0	0	Vrouwen
						Arrondissement Borgworm
1	0	0	0	0	0	<b>Mannen + Vrouwen</b>
1	0	0	0	0	0	Mannen
0	0	0	0	0	0	Vrouwen
						Provincie Luxemburg
0	0	2	0	3	1	<b>Mannen + Vrouwen</b>
0	0	1	0	1	1	Mannen
0	0	1	0	2	0	Vrouwen
						Arrondissement Aarlen
0	0	0	0	0	0	<b>Mannen + Vrouwen</b>
0	0	0	0	0	0	Mannen
0	0	0	0	0	0	Vrouwen
						Arrondissement Marche-en-Famenne
0	0	1	0	1	1	<b>Mannen + Vrouwen</b>
0	0	1	0	0	1	Mannen
0	0	0	0	1	0	Vrouwen
						Arrondissement Neufchâteau
0	0	0	0	2	0	<b>Mannen + Vrouwen</b>
0	0	0	0	1	0	Mannen
0	0	0	0	1	0	Vrouwen
						Arrondissement Virton
0	0	1	0	0	0	<b>Mannen + Vrouwen</b>
0	0	0	0	0	0	Mannen
0	0	1	0	0	0	Vrouwen
						Provincie Namen
1	3	0	3	3	2	<b>Mannen + Vrouwen</b>
1	2	0	1	3	0	Mannen
0	1	0	2	0	2	Vrouwen

---

**Maandelijkse evolutie van de kindersterfte per geslacht en per arrondissement -  
vervolg en einde**

---

	<b>Totaal</b>	Januari	Februari	Maart	April	Mei	Juni
Arrondissement Dinant							
<b>Mannen + Vrouwen</b>	<b>10</b>	2	2	0	0	0	0
Mannen	<b>6</b>	2	0	0	0	0	0
Vrouwen	<b>4</b>	0	2	0	0	0	0
Arrondissement Namen							
<b>Mannen + Vrouwen</b>	<b>13</b>	0	2	1	3	1	0
Mannen	<b>6</b>	0	0	1	1	1	0
Vrouwen	<b>7</b>	0	2	0	2	0	0
Arrondissement Philippeville							
<b>Mannen + Vrouwen</b>	<b>1</b>	0	0	1	0	0	0
Mannen	<b>0</b>	0	0	0	0	0	0
Vrouwen	<b>1</b>	0	0	1	0	0	0

---

Juli	Augustus	September	Oktober	November	December	
						Arrondissement Dinant
1	3	0	1	1	0	<b>Mannen + Vrouwen</b>
1	2	0	0	1	0	Mannen
0	1	0	1	0	0	Vrouwen
						Arrondissement Namen
0	0	0	2	2	2	<b>Mannen + Vrouwen</b>
0	0	0	1	2	0	Mannen
0	0	0	1	0	2	Vrouwen
						Arrondissement Philippeville
0	0	0	0	0	0	<b>Mannen + Vrouwen</b>
0	0	0	0	0	0	Mannen
0	0	0	0	0	0	Vrouwen



# **Sterftecijfers volgens nationaliteit**

**Evolutie van de sterfgevallen van Belgen en vreemdelingen naar geslacht**

*Totale bevolking*

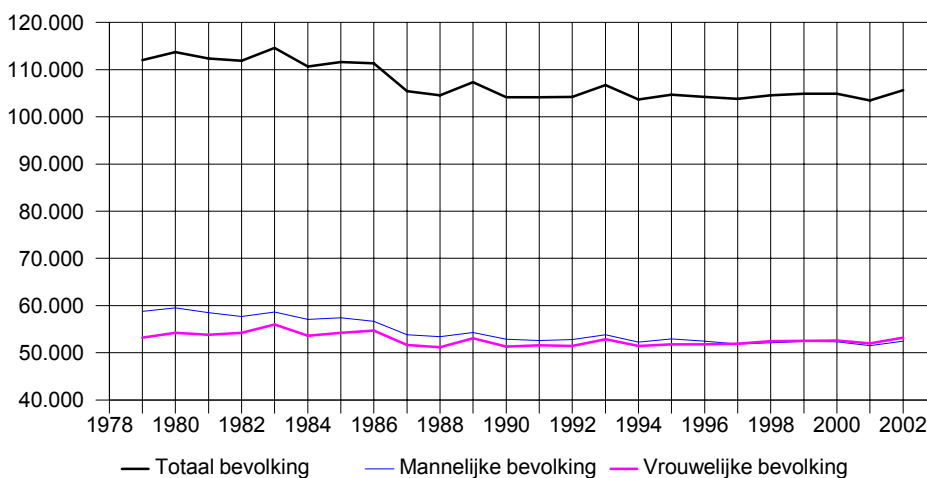

*Belgische bevolking*

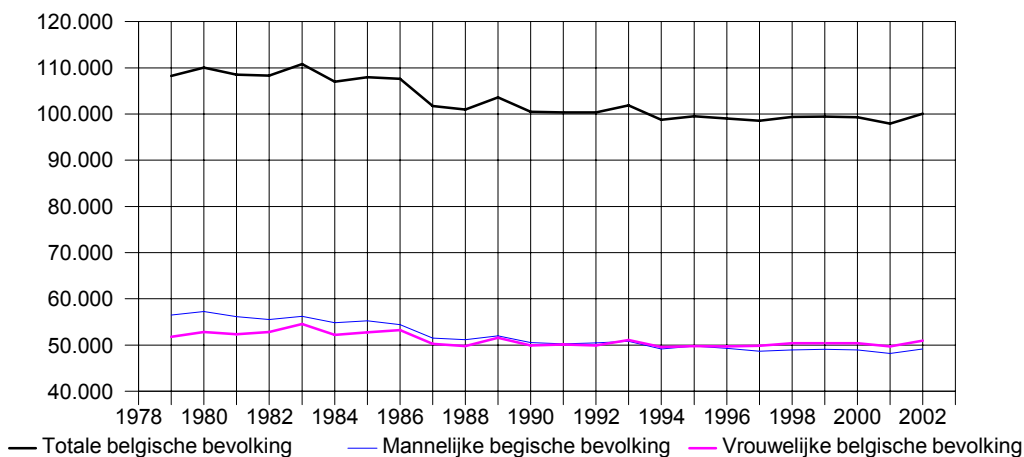

*Vreemde bevolking*

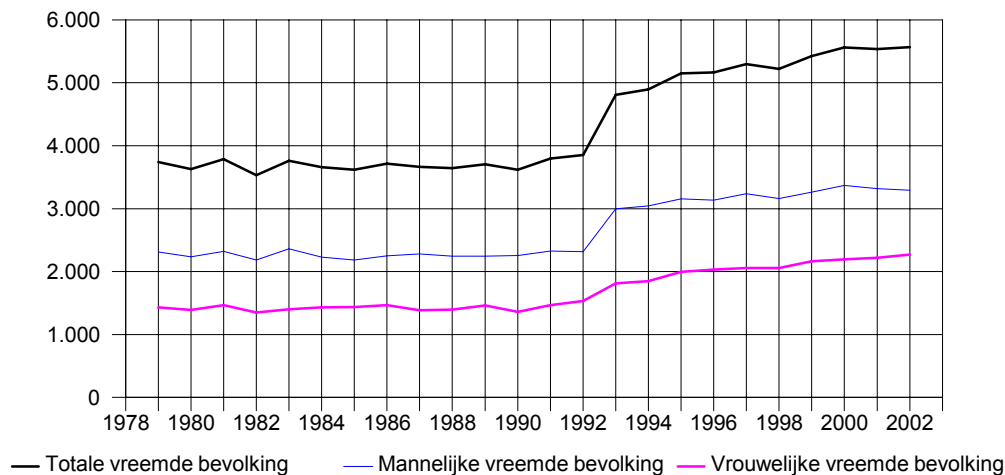



### Evolutie van de sterfgevallen van Belgen en vreemdelingen per geslacht en per gewest

2002

	Totaal	Belgische bevolking			Vreemde bevolking		
		Totaal	Mannen	Vrouwen	Totaal	Mannen	Vrouwen
<b>België</b>	<b>105.642</b>	<b>100.076</b>	<b>49.143</b>	<b>50.933</b>	<b>5.566</b>	<b>3.293</b>	<b>2.273</b>
<i>Brussels Hoofdstedelijk Gewest</i>	<b>10.294</b>	<b>9.220</b>	4.052	5.168	<b>1.074</b>	619	455
<i>Vlaams Gewest</i>	<b>57.925</b>	<b>56.423</b>	28.289	28.134	<b>1.502</b>	945	557
<i>Waals Gewest</i>	<b>37.423</b>	<b>34.433</b>	16.802	17.631	<b>2.990</b>	1.729	1.261
<b>waarvan D. Gemeenschap</b>	<b>668</b>	<b>592</b>	302	290	<b>76</b>	49	27

2001

	Totaal	Belgische bevolking			Vreemde bevolking		
		Totaal	Mannen	Vrouwen	Totaal	Mannen	Vrouwen
<b>België</b>	<b>103.447</b>	<b>97.911</b>	<b>48.187</b>	<b>49.724</b>	<b>5.536</b>	<b>3.319</b>	<b>2.217</b>
<i>Brussels Hoofdstedelijk Gewest</i>	<b>10.176</b>	<b>9.178</b>	4.046	5.132	<b>998</b>	615	383
<i>Vlaams Gewest</i>	<b>56.521</b>	<b>55.011</b>	27.745	27.266	<b>1.510</b>	966	544
<i>Waals Gewest</i>	<b>36.750</b>	<b>33.722</b>	16.396	17.326	<b>3.028</b>	1.738	1.290
<b>waarvan D. Gemeenschap</b>	<b>616</b>	<b>550</b>	254	296	<b>66</b>	39	27

2000

	Totaal	Belgische bevolking			Vreemde bevolking		
		Totaal	Mannen	Vrouwen	Totaal	Mannen	Vrouwen
<b>België</b>	<b>104.903</b>	<b>99.338</b>	<b>48.962</b>	<b>50.376</b>	<b>5.565</b>	<b>3.368</b>	<b>2.197</b>
<i>Brussels Hoofdstedelijk Gewest</i>	<b>10.213</b>	<b>9.137</b>	4.048	5.089	<b>1.076</b>	630	446
<i>Vlaams Gewest</i>	<b>57.502</b>	<b>55.974</b>	28.272	27.702	<b>1.528</b>	969	559
<i>Waals Gewest</i>	<b>37.188</b>	<b>34.227</b>	16.642	17.585	<b>2.961</b>	1.769	1.192
<b>waarvan D. Gemeenschap</b>	<b>653</b>	<b>574</b>	279	295	<b>79</b>	43	36

1999

	Totaal	Belgische bevolking			Vreemde bevolking		
		Totaal	Mannen	Vrouwen	Totaal	Mannen	Vrouwen
<b>België</b>	<b>104.904</b>	<b>99.482</b>	<b>49.106</b>	<b>50.376</b>	<b>5.422</b>	<b>3.260</b>	<b>2.162</b>
<i>Brussels Hoofdstedelijk Gewest</i>	<b>10.553</b>	<b>9.559</b>	4.254	5.305	<b>994</b>	599	395
<i>Vlaams Gewest</i>	<b>57.411</b>	<b>55.961</b>	28.246	27.715	<b>1.450</b>	923	527
<i>Waals Gewest</i>	<b>36.940</b>	<b>33.962</b>	16.606	17.356	<b>2.978</b>	1.738	1.240
<b>waarvan D. Gemeenschap</b>	<b>629</b>	<b>556</b>	254	302	<b>73</b>	44	29

1998

	Totaal	Belgische bevolking			Vreemde bevolking		
		Totaal	Mannen	Vrouwen	Totaal	Mannen	Vrouwen
<b>België</b>	<b>104.583</b>	<b>99.359</b>	<b>48.945</b>	<b>50.414</b>	<b>5.224</b>	<b>3.164</b>	<b>2.060</b>
<i>Brussels Hoofdstedelijk Gewest</i>	<b>10.381</b>	<b>9.431</b>	4.185	5.246	<b>950</b>	543	407
<i>Vlaams Gewest</i>	<b>57.075</b>	<b>55.717</b>	28.165	27.552	<b>1.358</b>	857	501
<i>Waals Gewest</i>	<b>37.127</b>	<b>34.211</b>	16.595	17.616	<b>2.916</b>	1.764	1.152
<b>waarvan D. Gemeenschap</b>	<b>631</b>	<b>569</b>	299	270	<b>62</b>	42	20

**Evolutie van de sterfgevallen van Belgen en vreemdelingen per geslacht  
en per gewest - vervolg en einde**

1997

	<b>Totaal</b>	Belgische bevolking			Vreemde bevolking		
		<b>Totaal</b>	Mannen	Vrouwen	<b>Totaal</b>	Mannen	Vrouwen
<b>België</b>	<b>103.802</b>	<b>98.507</b>	<b>48.631</b>	<b>49.876</b>	<b>5.295</b>	<b>3.235</b>	<b>2.060</b>
<i>Brussels Hoofdstedelijk Gewest</i>	<b>10.487</b>	<b>9.465</b>	4.242	5.223	<b>1.022</b>	608	414
<i>Vlaams Gewest</i>	<b>56.546</b>	<b>55.217</b>	28.032	27.185	<b>1.329</b>	857	472
<i>Waals Gewest</i>	<b>36.769</b>	<b>33.825</b>	16.357	17.468	<b>2.944</b>	1.770	1.174
<b>waarvan D. Gemeenschap</b>	<b>636</b>	<b>555</b>	287	268	<b>81</b>	49	32

1996

	<b>Totaal</b>	Belgische bevolking			Vreemde bevolking		
		<b>Totaal</b>	Mannen	Vrouwen	<b>Totaal</b>	Mannen	Vrouwen
<b>België</b>	<b>104.205</b>	<b>99.039</b>	<b>49.308</b>	<b>49.731</b>	<b>5.166</b>	<b>3.133</b>	<b>2.033</b>
<i>Brussels Hoofdstedelijk Gewest</i>	<b>10.458</b>	<b>9.465</b>	4.254	5.211	<b>993</b>	581	412
<i>Vlaams Gewest</i>	<b>56.816</b>	<b>55.496</b>	28.315	27.181	<b>1.320</b>	859	461
<i>Waals Gewest</i>	<b>36.931</b>	<b>34.078</b>	16.739	17.339	<b>2.853</b>	1.693	1.160
<b>waarvan D. Gemeenschap</b>	<b>625</b>	<b>558</b>	291	267	<b>67</b>	41	26

1995

	<b>Totaal</b>	Belgische bevolking			Vreemde bevolking		
		<b>Totaal</b>	Mannen	Vrouwen	<b>Totaal</b>	Mannen	Vrouwen
<b>België</b>	<b>104.676</b>	<b>99.524</b>	<b>49.753</b>	<b>49.771</b>	<b>5.152</b>	<b>3.154</b>	<b>1.998</b>
<i>Brussels Hoofdstedelijk Gewest</i>	<b>10.753</b>	<b>9.792</b>	4.437	5.355	<b>961</b>	574	387
<i>Vlaams Gewest</i>	<b>56.967</b>	<b>55.626</b>	28.508	27.118	<b>1.341</b>	844	497
<i>Waals Gewest</i>	<b>36.956</b>	<b>34.106</b>	16.808	17.298	<b>2.850</b>	1.736	1.114
<b>waarvan D. Gemeenschap</b>	<b>668</b>	<b>596</b>	314	282	<b>72</b>	51	21

1994

	<b>Totaal</b>	Belgische bevolking			Vreemde bevolking		
		<b>Totaal</b>	Mannen	Vrouwen	<b>Totaal</b>	Mannen	Vrouwen
<b>België</b>	<b>103.662</b>	<b>98.768</b>	<b>49.180</b>	<b>49.588</b>	<b>4.894</b>	<b>3.042</b>	<b>1.852</b>
<i>Brussels Hoofdstedelijk Gewest</i>	<b>10.909</b>	<b>9.950</b>	4.482	5.468	<b>959</b>	568	391
<i>Vlaams Gewest</i>	<b>56.364</b>	<b>55.046</b>	27.973	27.073	<b>1.318</b>	873	445
<i>Waals Gewest</i>	<b>36.389</b>	<b>33.772</b>	16.725	17.047	<b>2.617</b>	1.601	1.016
<b>waarvan D. Gemeenschap</b>	<b>634</b>	<b>561</b>	282	279	<b>73</b>	43	30

1993

	<b>Totaal</b>	Belgische bevolking			Vreemde bevolking		
		<b>Totaal</b>	Mannen	Vrouwen	<b>Totaal</b>	Mannen	Vrouwen
<b>België</b>	<b>106.692</b>	<b>101.882</b>	<b>50.818</b>	<b>51.064</b>	<b>4.810</b>	<b>3.000</b>	<b>1.810</b>
<i>Brussels Hoofdstedelijk Gewest</i>	<b>10.961</b>	<b>10.016</b>	4.533	5.483	<b>945</b>	582	363
<i>Vlaams Gewest</i>	<b>58.161</b>	<b>56.904</b>	29.048	27.856	<b>1.257</b>	808	449
<i>Waals Gewest</i>	<b>37.570</b>	<b>34.962</b>	17.237	17.725	<b>2.608</b>	1.610	998
<b>waarvan D. Gemeenschap</b>	<b>611</b>	<b>552</b>	237	315	<b>59</b>	36	23

## Sterfgevallen van Belgen en vreemdelingen per geslacht en per arrondissement

	Totaal	Belgische bevolking			Vreemde bevolking		
		Totaal	Mannen	Vrouwen	Totaal	Mannen	Vrouwen
<b>België</b>	<b>105.642</b>	<b>100.076</b>	<b>49.143</b>	<b>50.933</b>	<b>5.566</b>	<b>3.293</b>	<b>2.273</b>
<i>Brussels Hoofdstedelijk Gewest</i>	<b>10.294</b>	<b>9.220</b>	4.052	5.168	<b>1.074</b>	619	455
<i>Vlaams Gewest</i>	<b>57.925</b>	<b>56.423</b>	28.289	28.134	<b>1.502</b>	945	557
<b>Provincie Antwerpen</b>	<b>16.382</b>	<b>15.834</b>	7.727	8.107	<b>548</b>	350	198
Arrondissement Antwerpen	<b>9.831</b>	<b>9.453</b>	4.485	4.968	<b>378</b>	237	141
Arrondissement Mechelen	<b>3.188</b>	<b>3.146</b>	1.538	1.608	<b>42</b>	30	12
Arrondissement Turnhout	<b>3.363</b>	<b>3.235</b>	1.704	1.531	<b>128</b>	83	45
<b>Provincie Limburg</b>	<b>6.355</b>	<b>5.932</b>	3.121	2.811	<b>423</b>	269	154
Arrondissement Hasselt	<b>3.164</b>	<b>2.974</b>	1.523	1.451	<b>190</b>	118	72
Arrondissement Maaseik	<b>1.557</b>	<b>1.417</b>	755	662	<b>140</b>	92	48
Arrondissement Tongeren	<b>1.634</b>	<b>1.541</b>	843	698	<b>93</b>	59	34
<b>Provincie Oost-Vlaanderen</b>	<b>13.953</b>	<b>13.767</b>	6.885	6.882	<b>186</b>	118	68
Arrondissement Aalst	<b>2.745</b>	<b>2.733</b>	1.413	1.320	<b>12</b>	8	4
Arrondissement Dendermonde	<b>1.965</b>	<b>1.949</b>	989	960	<b>16</b>	13	3
Arrondissement Eeklo	<b>840</b>	<b>823</b>	411	412	<b>17</b>	12	5
Arrondissement Gent	<b>5.126</b>	<b>5.031</b>	2.447	2.584	<b>95</b>	50	45
Arrondissement Oudenaarde	<b>1.255</b>	<b>1.247</b>	624	623	<b>8</b>	7	1
Arrondissement Sint-Niklaas	<b>2.022</b>	<b>1.984</b>	1.001	983	<b>38</b>	28	10
<b>Provincie Vlaams-Brabant</b>	<b>9.533</b>	<b>9.342</b>	4.672	4.670	<b>191</b>	110	81
Arrondissement Halle-Vilvoorde	<b>5.143</b>	<b>5.009</b>	2.490	2.519	<b>134</b>	74	60
Arrondissement Leuven	<b>4.390</b>	<b>4.333</b>	2.182	2.151	<b>57</b>	36	21
<b>Provincie West-Vlaanderen</b>	<b>11.702</b>	<b>11.548</b>	5.884	5.664	<b>154</b>	98	56
Arrondissement Brugge	<b>2.751</b>	<b>2.710</b>	1.365	1.345	<b>41</b>	21	20
Arrondissement Diksmuide	<b>556</b>	<b>554</b>	300	254	<b>2</b>	2	0
Arrondissement Ieper	<b>1.073</b>	<b>1.052</b>	543	509	<b>21</b>	13	8
Arrondissement Kortrijk	<b>2.757</b>	<b>2.716</b>	1.362	1.354	<b>41</b>	25	16
Arrondissement Oostende	<b>1.648</b>	<b>1.621</b>	816	805	<b>27</b>	19	8
Arrondissement Roeselare	<b>1.325</b>	<b>1.320</b>	702	618	<b>5</b>	4	1
Arrondissement Tielt	<b>900</b>	<b>899</b>	444	455	<b>1</b>	1	0
Arrondissement Veurne	<b>692</b>	<b>676</b>	352	324	<b>16</b>	13	3
<i>Waa's Gewest</i>	<b>37.423</b>	<b>34.433</b>	16.802	17.631	<b>2.990</b>	1.729	1.261
<b>Provincie Waals-Brabant</b>	<b>3.221</b>	<b>3.094</b>	1.489	1.605	<b>127</b>	75	52
Arrondissement Nijvel	<b>3.221</b>	<b>3.094</b>	1.489	1.605	<b>127</b>	75	52
<b>Provincie Henegouwen</b>	<b>15.267</b>	<b>13.735</b>	6.728	7.007	<b>1.532</b>	867	665
Arrondissement Aat	<b>981</b>	<b>945</b>	509	436	<b>36</b>	19	17
Arrondissement Charleroi	<b>4.967</b>	<b>4.372</b>	2.118	2.254	<b>595</b>	364	231
Arrondissement Bergen	<b>3.029</b>	<b>2.734</b>	1.342	1.392	<b>295</b>	178	117
Arrondissement Moeskroen	<b>760</b>	<b>650</b>	318	332	<b>110</b>	46	64
Arrondissement Zinnik	<b>1.993</b>	<b>1.794</b>	861	933	<b>199</b>	119	80
Arrondissement Thuin	<b>1.781</b>	<b>1.619</b>	739	880	<b>162</b>	83	79
Arrondissement Doornik	<b>1.756</b>	<b>1.621</b>	841	780	<b>135</b>	58	77
<b>Provincie Luik</b>	<b>11.531</b>	<b>10.482</b>	5.065	5.417	<b>1.049</b>	611	438
Arrondissement Hoei	<b>1.172</b>	<b>1.125</b>	556	569	<b>47</b>	25	22
Arrondissement Luik	<b>6.878</b>	<b>6.069</b>	2.878	3.191	<b>809</b>	463	346
Arrondissement Verviers	<b>2.748</b>	<b>2.576</b>	1.276	1.300	<b>172</b>	110	62
<i>vaarvan D. Gemeenschap</i>	<b>668</b>	<b>592</b>	302	290	<b>76</b>	49	27
Arrondissement Borgworm	<b>733</b>	<b>712</b>	355	357	<b>21</b>	13	8
<b>Provincie Luxemburg</b>	<b>2.508</b>	<b>2.421</b>	1.209	1.212	<b>87</b>	48	39
Arrondissement Aarlen	<b>501</b>	<b>471</b>	232	239	<b>30</b>	16	14
Arrondissement Bastenaken	<b>389</b>	<b>378</b>	191	187	<b>11</b>	5	6
Arrondissement Marche-en-Famenne	<b>489</b>	<b>474</b>	236	238	<b>15</b>	8	7
Arrondissement Neufchâteau	<b>648</b>	<b>637</b>	323	314	<b>11</b>	5	6
Arrondissement Virton	<b>481</b>	<b>461</b>	227	234	<b>20</b>	14	6
<b>Provincie Namen</b>	<b>4.896</b>	<b>4.701</b>	2.311	2.390	<b>195</b>	128	67
Arrondissement Dinant	<b>1.164</b>	<b>1.136</b>	586	550	<b>28</b>	17	11
Arrondissement Namen	<b>3.035</b>	<b>2.892</b>	1.379	1.513	<b>143</b>	94	49
Arrondissement Philippeville	<b>697</b>	<b>673</b>	346	327	<b>24</b>	17	7

**Sterftcijfers (%o) van Belgen en vreemdelingen per geslacht en arrondissement**

	Totaal	Belgische bevolking			Vreemde bevolking		
		Totaal	Mannen	Vrouwen	Totaal	Mannen	Vrouwen
<b>België</b>	<b>10,25</b>	<b>10,58</b>	<b>10,67</b>	<b>10,48</b>	<b>6,57</b>	<b>7,52</b>	<b>5,56</b>
<i>Brussels Hfdst. Gewest</i>	<b>10,52</b>	12,84	12,00	13,58	4,13	4,73	3,52
<i>Vlaams Gewest</i>	<b>9,70</b>	9,90	10,10	9,71	5,46	6,53	4,27
<b>Prov. Antwerpen</b>	<b>9,91</b>	10,19	10,14	10,23	5,58	6,65	4,35
Arr. Antwerpen	<b>10,51</b>	10,94	10,68	11,18	5,32	6,21	4,28
Arr. Mechelen	<b>10,37</b>	10,53	10,50	10,57	4,78	6,39	2,93
Arr. Turnhout	<b>8,21</b>	8,27	8,70	7,83	6,98	8,45	5,28
<b>Prov. Limburg</b>	<b>7,96</b>	8,06	8,51	7,61	6,73	8,26	5,09
Arr. Hasselt	<b>8,19</b>	8,19	8,44	7,94	8,28	10,23	6,31
Arr. Maaseik	<b>7,03</b>	7,08	7,51	6,64	6,56	8,14	4,77
Arr. Tongeren	<b>8,57</b>	8,95	9,86	8,05	5,02	6,06	3,87
<b>Prov. Oost-Vlaanderen</b>	<b>10,21</b>	10,33	10,53	10,14	5,39	6,44	4,21
Arr. Aalst	<b>10,47</b>	10,55	11,12	10,01	3,70	4,76	2,56
Arr. Dendermonde	<b>10,51</b>	10,58	10,91	10,27	5,69	8,98	2,19
Arr. Eeklo	<b>10,59</b>	10,60	10,69	10,52	9,71	11,86	6,78
Arr. Gent	<b>10,28</b>	10,47	10,41	10,52	5,29	5,26	5,32
Arr. Oudenaarde	<b>10,97</b>	11,07	11,29	10,86	4,47	7,51	1,17
Arr. Sint-Niklaas	<b>8,98</b>	9,10	9,33	8,87	5,48	7,45	3,15
<b>Prov. Vlaams Brabant</b>	<b>9,32</b>	9,70	9,93	9,48	3,22	3,62	2,80
Arr. Halle-Vilvoorde	<b>9,13</b>	9,55	9,77	9,34	3,45	3,78	3,12
Arr. Leuven	<b>9,55</b>	9,87	10,11	9,64	2,77	3,32	2,16
<b>Prov. West-Vlaanderen</b>	<b>10,33</b>	10,39	10,75	10,03	7,58	9,09	5,87
Arr. Brugge	<b>10,11</b>	10,15	10,46	9,86	8,00	7,74	8,29
Arr. Diksmuide	<b>11,57</b>	11,60	12,54	10,65	7,69	16,67	0,00
Arr. Ieper	<b>10,30</b>	10,31	10,75	9,88	9,91	11,27	8,28
Arr. Kortrijk	<b>9,92</b>	10,00	10,18	9,82	6,62	7,55	5,56
Arr. Oostende	<b>11,45</b>	11,50	11,90	11,13	9,03	12,13	5,63
Arr. Roeselare	<b>9,40</b>	9,44	10,14	8,76	4,26	6,28	1,87
Arr. Tielt	<b>10,22</b>	10,30	10,18	10,43	1,19	2,32	0,00
Arr. Veurne	<b>12,09</b>	12,16	13,02	11,34	9,82	15,33	3,84
<i>Waals Gewest</i>	<b>11,14</b>	11,30	11,46	11,15	9,60	10,65	8,46
<b>Prov. Waals Brabant</b>	<b>9,07</b>	9,50	9,45	9,54	4,30	4,92	3,65
Arr. Nijvel	<b>9,07</b>	9,50	9,45	9,54	4,30	4,92	3,65
<b>Prov. Henegouwen</b>	<b>11,92</b>	12,11	12,42	11,82	10,46	11,42	9,42
Arr. Aat	<b>12,29</b>	12,41	13,80	11,10	9,80	9,60	10,03
Arr. Charleroi	<b>11,81</b>	12,05	12,35	11,77	10,32	11,83	8,59
Arr. Bergen	<b>12,17</b>	12,57	13,01	12,18	9,41	11,45	7,41
Arr. Moeskroen	<b>10,90</b>	11,01	11,18	10,86	10,26	8,74	11,72
Arr. Zinnik	<b>11,40</b>	11,66	11,70	11,62	9,53	11,01	7,94
Arr. Thuin	<b>12,16</b>	12,05	11,42	12,64	13,41	13,02	13,85
Arr. Doornik	<b>12,47</b>	12,40	13,29	11,56	13,35	11,23	15,57
<b>Prov. Luik</b>	<b>11,26</b>	11,42	11,48	11,37	9,87	10,98	8,65
Arr. Hoei	<b>11,58</b>	11,56	11,75	11,38	12,05	11,57	12,64
Arr. Luik	<b>11,74</b>	11,89	11,85	11,92	10,76	11,79	9,63
Arr. Verviers	<b>10,26</b>	10,63	10,78	10,48	6,78	8,29	5,12
<i>Waarvan Duitstalige Gem.</i>	<b>9,37</b>	10,05	10,44	9,68	6,13	7,58	4,55
Arr. Borgworm	<b>10,57</b>	10,54	10,83	10,26	11,61	13,56	9,41
<b>Prov. Luxemburg</b>	<b>10,02</b>	10,12	10,28	9,96	7,83	8,10	7,53
Arr. Aarlen	<b>9,50</b>	9,82	9,92	9,72	6,29	6,00	6,66
Arr. Bastenaken	<b>9,37</b>	9,38	9,55	9,22	8,99	7,72	10,42
Arr. Marche-en-Famenne	<b>9,57</b>	9,54	9,63	9,44	10,78	11,76	9,83
Arr. Neufchâteau	<b>11,56</b>	11,66	12,08	11,27	7,70	7,13	8,25
Arr. Virton	<b>9,81</b>	9,87	9,89	9,85	8,72	11,35	5,66
<b>Prov. Namen</b>	<b>10,93</b>	10,94	11,10	10,79	10,77	13,24	7,94
Arr. Dinant	<b>11,56</b>	11,62	12,31	10,97	9,48	10,85	7,93
Arr. Namen	<b>10,64</b>	10,63	10,49	10,75	10,95	13,45	8,06
Arr. Philippeville	<b>11,26</b>	11,26	11,89	10,66	11,48	15,25	7,18

**Maandelijks evolutie van de sterfgevallen van Belgen en vreemdelingen  
per geslacht**

	Totaal			Belgen			Vreemdelingen		
	M + V	Mannen	Vrouwen	M + V	Mannen	Vrouwen	M + V	Mannen	Vrouwen
<b>Total</b>	<b>105.642</b>	52.436	53.206	<b>100.076</b>	<b>49.143</b>	<b>50.933</b>	<b>5.566</b>	<b>3.293</b>	<b>2.273</b>
Januari	<b>11.100</b>	5.385	5.715	<b>10.544</b>	5.065	5.479	<b>556</b>	320	236
Februari	<b>8.962</b>	4.387	4.575	<b>8.490</b>	4.129	4.361	<b>472</b>	258	214
Maart	<b>9.173</b>	4.552	4.621	<b>8.634</b>	4.230	4.404	<b>539</b>	322	217
April	<b>8.738</b>	4.325	4.413	<b>8.250</b>	4.043	4.207	<b>488</b>	282	206
Mei	<b>8.459</b>	4.179	4.280	<b>8.004</b>	3.907	4.097	<b>455</b>	272	183
Juni	<b>8.078</b>	4.054	4.024	<b>7.680</b>	3.802	3.878	<b>398</b>	252	146
Juli	<b>8.411</b>	4.075	4.336	<b>7.932</b>	3.792	4.140	<b>479</b>	283	196
Augustus	<b>8.291</b>	4.147	4.144	<b>7.868</b>	3.896	3.972	<b>423</b>	251	172
September	<b>7.810</b>	4.046	3.764	<b>7.416</b>	3.798	3.618	<b>394</b>	248	146
Oktober	<b>8.616</b>	4.368	4.248	<b>8.170</b>	4.114	4.056	<b>446</b>	254	192
November	<b>8.312</b>	4.097	4.215	<b>7.875</b>	3.833	4.042	<b>437</b>	264	173
December	<b>9.692</b>	4.821	4.871	<b>9.213</b>	4.534	4.679	<b>479</b>	287	192

## Sterfgevallen naar nationaliteit, burgerlijke staat en geslacht

	Totaal			Ongehuwd		
	M + V	Mannen	Vrouwen	M + V	Mannen	Vrouwen
<b>Europe</b>						
<b>België</b>	<b>100.076</b>	<b>49.143</b>	<b>50.933</b>	<b>10.419</b>	<b>5.945</b>	<b>4.474</b>
Duitsland	229	147	82	39	16	23
Oostenrijk	6	1	5	0	0	0
Bosnië-Herzegovina	6	5	1	0	0	0
Bulgarije	2	1	1	1	1	0
Kroatië	9	6	3	0	0	0
Denemarken	4	2	2	0	0	0
Spanje	268	170	98	25	15	10
Finland	1	1	0	0	0	0
Frankrijk	943	447	496	119	59	60
Groot-Brittannië	137	99	38	18	10	8
Griekenland	106	71	35	13	12	1
Hongarije	12	3	9	7	2	5
Ierland	6	4	2	2	0	2
Italië	1.959	1.197	762	126	103	23
Luxemburg	63	40	23	15	8	7
Macedonie (V.J.R.)	4	2	2	2	0	2
Noorwegen	4	4	0	2	2	0
Nederland	716	444	272	92	45	47
Polen	68	34	34	17	8	9
Portugal	72	43	29	13	10	3
Roemenië	9	6	3	1	1	0
Rusland	2	2	0	0	0	0
Slovakije	2	0	2	1	0	1
Slovenië	5	2	3	0	0	0
Zweden	9	5	4	2	1	1
Zwitserland	21	10	11	3	0	3
Tsjechoslowakije	4	1	3	0	0	0
Tjechië	2	1	1	0	0	0
Turkije	176	97	79	9	6	3
Sovjetunie (ex)	1	0	1	0	0	0
Joegoslavië (ex)	24	12	12	1	1	0
Joegoslavië (Fed. Rep.)	4	3	1	3	2	1

	Gehuwd		Weduwstaat			Gescheiden			
	M + V	Mannen	Vrouwen	M + V	Mannen	Vrouwen	M + V	Mannen	
<b>40.407</b>	<b>28.351</b>	<b>12.056</b>	<b>42.759</b>	<b>11.054</b>	<b>31.705</b>	<b>6.491</b>	<b>3.793</b>	<b>2.698</b>	<b>Europe</b>
<b>95</b>	79	16	<b>72</b>	32	40	<b>23</b>	20	3	<b>België</b>
<b>3</b>	1	2	<b>3</b>	0	3	<b>0</b>	0	0	Duitsland
<b>5</b>	5	0	<b>1</b>	0	1	<b>0</b>	0	0	Oostenrijk
<b>1</b>	0	1	<b>0</b>	0	0	<b>0</b>	0	0	Bosnië-Herzegowina
<b>2</b>	2	0	<b>4</b>	1	3	<b>3</b>	3	0	Bulgarije
<b>2</b>	1	1	<b>1</b>	1	0	<b>1</b>	0	1	Kroatië
<b>155</b>	117	38	<b>74</b>	27	47	<b>14</b>	11	3	Denemarken
<b>1</b>	1	0	<b>0</b>	0	0	<b>0</b>	0	0	Spanje
<b>364</b>	251	113	<b>377</b>	76	301	<b>83</b>	61	22	Finland
<b>68</b>	59	9	<b>39</b>	19	20	<b>12</b>	11	1	Frankrijk
<b>67</b>	52	15	<b>24</b>	5	19	<b>2</b>	2	0	Groot-Brittannië
<b>1</b>	0	1	<b>3</b>	0	3	<b>1</b>	1	0	Griekenland
<b>3</b>	3	0	<b>1</b>	1	0	<b>0</b>	0	0	Hongarije
<b>1.002</b>	799	203	<b>755</b>	236	519	<b>76</b>	59	17	Ierland
<b>19</b>	19	0	<b>22</b>	10	12	<b>7</b>	3	4	Italië
<b>1</b>	1	0	<b>1</b>	1	0	<b>0</b>	0	0	Luxemburg
<b>2</b>	2	0	<b>0</b>	0	0	<b>0</b>	0	0	Macedonie (V.J.R.)
<b>351</b>	270	81	<b>207</b>	81	126	<b>66</b>	48	18	Noorwegen
<b>15</b>	11	4	<b>29</b>	8	21	<b>7</b>	7	0	Nederland
<b>47</b>	28	19	<b>11</b>	5	6	<b>1</b>	0	1	Polen
<b>4</b>	4	0	<b>4</b>	1	3	<b>0</b>	0	0	Portugal
<b>2</b>	2	0	<b>0</b>	0	0	<b>0</b>	0	0	Roemenië
<b>0</b>	0	0	<b>1</b>	0	1	<b>0</b>	0	0	Rusland
<b>3</b>	2	1	<b>1</b>	0	1	<b>1</b>	0	1	Slovakije
<b>4</b>	4	0	<b>3</b>	0	3	<b>0</b>	0	0	Slovenië
<b>6</b>	5	1	<b>10</b>	5	5	<b>2</b>	0	2	Zweden
<b>0</b>	0	0	<b>4</b>	1	3	<b>0</b>	0	0	Zwitserland
<b>0</b>	0	0	<b>2</b>	1	1	<b>0</b>	0	0	Tsjechoslowakije
<b>118</b>	80	38	<b>42</b>	8	34	<b>7</b>	3	4	Tjechië
<b>0</b>	0	0	<b>1</b>	0	1	<b>0</b>	0	0	Turkije
<b>13</b>	10	3	<b>10</b>	1	9	<b>0</b>	0	0	Sovjetunie (ex)
<b>1</b>	1	0	<b>0</b>	0	0	<b>0</b>	0	0	Joegoslavië (ex)
									Joegoslavië (Fed. Rep.)

## Sterfgevallen naar nationaliteit, burgerlijke staat en geslacht - vervolg

	Totaal			Ongehuwd		
	M + V	Mannen	Vrouwen	M + V	Mannen	Vrouwen
<b>Asie</b>						
China (Volksrep.)	5	0	5	2	0	2
India	4	4	0	0	0	0
Iran	5	2	3	1	0	1
Israël	4	2	2	0	0	0
Japan	4	4	0	1	1	0
Libanon	1	1	0	1	1	0
Pakistan	5	5	0	0	0	0
Filipijnen	4	2	2	0	0	0
Taiwan	2	1	1	1	1	0
Algerije	53	45	8	4	4	0
Burkina Faso	1	0	1	0	0	0
Burundi	1	1	0	0	0	0
Kameroen	4	3	1	1	1	0
Kongo (Demo. Rep.)	24	14	10	11	5	6
Ivoorkust	1	1	0	0	0	0
Egypte	3	3	0	1	1	0
Ghana	1	0	1	1	0	1
Marokko	301	193	108	43	31	12
Mauritius	6	3	3	1	0	1
Nigeria	3	2	1	1	1	0
Ruanda	5	1	4	3	1	2
Tunesië	11	5	6	1	0	1
Canada	8	5	3	0	0	0
Verenigde Staten van Amerika	49	34	15	8	5	3
Haïti	3	3	0	2	2	0
<b>Réfugié politique</b>						
Politiek vluchteling	7	4	3	2	0	2
Van Armeense afkomst	1	1	0	1	1	0
Van Bosnische afkomst	1	0	1	0	0	0
Van Bulgaarse afkomst	2	2	0	0	0	0
Van Ghanese afkomst	1	1	0	0	0	0
Van Hongaarse afkomst	10	8	2	3	3	0
Van Iraanse afkomst	1	0	1	0	0	0
Van Letlandse afkomst	3	2	1	1	0	1
Van Litouwse afkomst	3	2	1	0	0	0
Van Poolse afkomst	48	16	32	9	9	0
Van Roemeense afkomst	1	0	1	0	0	0
Van Ruandese afkomst	4	4	0	2	2	0
Van Russische afkomst	7	6	1	2	1	1
Van Sovjetse afkomst	2	2	0	0	0	0
Van Tsjechische afkomst	1	1	0	0	0	0
Van Turkse afkomst	10	2	8	1	0	1
Van Oekraïense afkomst	11	5	6	2	1	1
Van Vietnamese afkomst	6	3	3	0	0	0
Van Joegoslavische afkomst	9	7	2	5	4	1
Van Zairese afkomst	3	2	1	1	1	0



Gehuwd			Weduwstaat			Gescheiden			
M + V	Mannen	Vrouwen	M + V	Mannen	Vrouwen	M + V	Mannen	Vrouwen	
									<b>Asie</b>
0	0	0	2	0	2	1	0	1	China (Volksrep.)
2	2	0	1	1	0	1	1	0	India
2	2	0	2	0	2	0	0	0	Iran
1	0	1	3	2	1	0	0	0	Israël
2	2	0	1	1	0	0	0	0	Japan
0	0	0	0	0	0	0	0	0	Libanon
5	5	0	0	0	0	0	0	0	Pakistan
3	2	1	1	0	1	0	0	0	Filipijnen
1	0	1	0	0	0	0	0	0	Taiwan
36	33	3	7	2	5	6	6	0	Algerije
1	0	1	0	0	0	0	0	0	Burkina Faso
1	1	0	0	0	0	0	0	0	Burundi
3	2	1	0	0	0	0	0	0	Kameroen
9	5	4	3	3	0	1	1	0	Kongo (Demo. Rep.)
1	1	0	0	0	0	0	0	0	Ivoorkust
1	1	0	1	1	0	0	0	0	Egypte
0	0	0	0	0	0	0	0	0	Ghana
202	145	57	39	6	33	17	11	6	Marokko
1	1	0	2	0	2	2	2	0	Mauritius
2	1	1	0	0	0	0	0	0	Nigeria
1	0	1	0	0	0	1	0	1	Ruanda
2	2	0	4	1	3	4	2	2	Tunesië
4	4	0	2	0	2	2	1	1	Canada
22	17	5	14	7	7	5	5	0	Verenigde Staten van Amerika
1	1	0	0	0	0	0	0	0	Haiti
Gehuwd			Weduwstaat			Gescheiden			
M + V	Mannen	Vrouwen	M + V	Mannen	Vrouwen	M + V	Mannen	Vrouwen	
									<b>Réfugié politique</b>
2	2	0	2	1	1	1	1	0	Politiek vluchteling
0	0	0	0	0	0	0	0	0	Van Armeense afkomst
1	0	1	0	0	0	0	0	0	Van Bosnische afkomst
1	1	0	0	0	0	1	1	0	Van Bulgaarse afkomst
1	1	0	0	0	0	0	0	0	Van Ghanese afkomst
2	1	1	3	2	1	2	2	0	Van Hongaarse afkomst
1	0	1	0	0	0	0	0	0	Van Iraanse afkomst
2	2	0	0	0	0	0	0	0	Van Letlandse afkomst
2	2	0	1	0	1	0	0	0	Van Litouwse afkomst
7	3	4	30	2	28	2	2	0	Van Poolse afkomst
0	0	0	1	0	1	0	0	0	Van Roemeense afkomst
1	1	0	1	1	0	0	0	0	Van Ruandese afkomst
2	2	0	3	3	0	0	0	0	Van Russische afkomst
2	2	0	0	0	0	0	0	0	Van Sovjetse afkomst
0	0	0	1	1	0	0	0	0	Van Tsjechische afkomst
5	2	3	4	0	4	0	0	0	Van Turkse afkomst
0	0	0	8	3	5	1	1	0	Van Oekraïense afkomst
3	2	1	3	1	2	0	0	0	Van Vietnamese afkomst
1	1	0	1	0	1	2	2	0	Van Joegoslavische afkomst
2	1	1	0	0	0	0	0	0	Van Zairese afkomst

## Sterfgevallen naar nationaliteit, burgerlijke staat en geslacht - vervolg en einde

	Totaal			Ongehuwd		
	M + V	Mannen	Vrouwen	M + V	Mannen	Vrouwen
<b>Apatride et inconnu</b>						
Vaderlandsloos	7	4	3	2	0	2
Onbekend	5	5	0	1	1	0
San Marino	2	1	1	0	0	0
U.S.S.R.	1	0	1	0	0	0
Liberia	1	1	0	1	1	0
Togo	1	1	0	0	0	0
Angola	1	1	0	1	1	0
Argentinië	1	0	1	0	0	0
Chili	3	1	2	1	0	1
Van Laotiaanse afkomst	1	0	1	0	0	0
Van Afghaanse afkomst	2	0	2	0	0	0
Afghanistan	1	1	0	1	1	0
Georgie	1	1	0	0	0	0
Irak	1	0	1	0	0	0
Kongo Republiek	2	2	0	1	1	0
Somalia	1	1	0	0	0	0
El Salvador	1	0	1	0	0	0
Van Kongolese afkomst	2	1	1	1	0	1
Albanië	1	1	0	0	0	0
Vietnam	2	0	2	1	0	1
Kazachstan	1	1	0	1	1	0
Hongkong	1	0	1	0	0	0
Armenië	4	3	1	0	0	0
Saudi-Arabië	1	1	0	0	0	0
Opper-Volta	1	1	0	1	1	0
Kenya	1	0	1	0	0	0
Van Libanese afkomst	1	0	1	0	0	0
Van Palestijnse afkomst (IL)	1	1	0	1	1	0
Van Burundese afkomst	1	0	1	0	0	0

	Gehuwd		Weduwstaat			Gescheiden				
	M + V	Mannen	Vrouwen	M + V	Mannen	Vrouwen	M + V	Mannen		Vrouwen
	2	2	0	1	0	1	2	2	0	<b>Apatride et inconnu</b>
	2	2	0	2	2	0	0	0	0	Vaderlandsloos
	1	1	0	1	0	1	0	0	0	Onbekend
	0	0	0	1	0	1	0	0	0	San Marino
	0	0	0	0	0	0	0	0	0	U.S.S.R.
	1	1	0	0	0	0	0	0	0	Liberia
	0	0	0	0	0	0	0	0	0	Togo
	0	0	0	0	0	0	0	0	0	Angola
	0	0	0	1	0	1	0	0	0	Argentinië
	2	1	1	0	0	0	0	0	0	Chili
	1	0	1	0	0	0	0	0	0	Van Laotiaanse afkomst
	0	0	0	2	0	2	0	0	0	Van Afghaanse afkomst
	0	0	0	0	0	0	0	0	0	Afghanistan
	0	0	0	1	1	0	0	0	0	Georgie
	1	0	1	0	0	0	0	0	0	Irak
	1	1	0	0	0	0	0	0	0	Kongo Republiek
	1	1	0	0	0	0	0	0	0	Somalia
	0	0	0	1	0	1	0	0	0	El Salvador
	1	1	0	0	0	0	0	0	0	Van Kongolese afkomst
	1	1	0	0	0	0	0	0	0	Albanië
	0	0	0	0	0	0	1	0	1	Vietnam
	0	0	0	0	0	0	0	0	0	Kazachstan
	0	0	0	1	0	1	0	0	0	Hongkong
	3	3	0	1	0	1	0	0	0	Armenië
	0	0	0	1	1	0	0	0	0	Saudi-Arabië
	0	0	0	0	0	0	0	0	0	Opper-Volta
	1	0	1	0	0	0	0	0	0	Kenya
	0	0	0	1	0	1	0	0	0	Van Libanese afkomst
	0	0	0	0	0	0	0	0	0	Van Palestijnse afkomst (IL)
	0	0	0	1	0	1	0	0	0	Van Burundese afkomst

## Sterfgevallen per nationaliteitsgroep, leeftijdsgroep en geslacht

België

	Totaal			Belgen			Vreemdelingen		
	M + V	Mannen	Vrouwen	M + V	Mannen	Vrouwen	M + V	Mannen	Vrouwen
<b>Totaal</b>	<b>105.642</b>	52.436	53.206	<b>100.076</b>	49.143	50.933	<b>5.566</b>	3.293	2.273
< 20	<b>1.076</b>	661	415	<b>1.008</b>	620	388	<b>68</b>	41	27
20 tot 39	<b>2.464</b>	1.725	739	<b>2.246</b>	1.566	680	<b>218</b>	159	59
40 tot 59	<b>10.966</b>	7.112	3.854	<b>10.234</b>	6.590	3.644	<b>732</b>	522	210
60 tot 79	<b>42.094</b>	25.341	16.753	<b>39.476</b>	23.598	15.878	<b>2.618</b>	1.743	875
80 tot 99	<b>48.515</b>	17.523	30.992	<b>46.606</b>	16.701	29.905	<b>1.909</b>	822	1.087
>= 100	<b>527</b>	74	453	<b>506</b>	68	438	<b>21</b>	6	15

	Totaal			Belgen			Vreemdelingen		
	M + V	Mannen	Vrouwen	M + V	Mannen	Vrouwen	M + V	Mannen	Vrouwen
< 5	<b>1.271</b>	745	526	<b>572</b>	333	239	<b>47</b>	29	18
5 tot 9	<b>175</b>	107	68	<b>85</b>	52	33	<b>2</b>	1	1
10 tot 14	<b>184</b>	96	88	<b>78</b>	41	37	<b>10</b>	5	5
15 tot 19	<b>571</b>	404	167	<b>273</b>	194	79	<b>9</b>	6	3
20 tot 24	<b>919</b>	711	208	<b>423</b>	328	95	<b>27</b>	20	7
25 tot 29	<b>1.025</b>	742	283	<b>462</b>	336	126	<b>36</b>	25	11
30 tot 34	<b>1.233</b>	842	391	<b>533</b>	364	169	<b>62</b>	42	20
35 tot 39	<b>1.919</b>	1.281	638	<b>828</b>	538	290	<b>93</b>	72	21
40 tot 44	<b>2.902</b>	1.875	1.027	<b>1.278</b>	829	449	<b>122</b>	76	46
45 tot 49	<b>4.620</b>	3.031	1.589	<b>2.076</b>	1.338	738	<b>163</b>	124	39
50 tot 54	<b>6.641</b>	4.251	2.390	<b>3.033</b>	1.919	1.114	<b>199</b>	143	56
55 tot 59	<b>8.412</b>	5.525	2.887	<b>3.847</b>	2.504	1.343	<b>248</b>	179	69
60 tot 64	<b>10.438</b>	6.804	3.634	<b>4.696</b>	3.040	1.656	<b>361</b>	251	110
65 tot 69	<b>16.346</b>	10.606	5.740	<b>7.368</b>	4.737	2.631	<b>551</b>	388	163
70 tot 74	<b>24.756</b>	15.277	9.479	<b>11.307</b>	6.916	4.391	<b>731</b>	493	238
75 tot 79	<b>35.048</b>	19.597	15.451	<b>16.105</b>	8.905	7.200	<b>975</b>	611	364
80 tot 84	<b>35.605</b>	16.614	18.991	<b>16.639</b>	7.681	8.958	<b>800</b>	431	369
85 tot 89	<b>32.513</b>	11.576	20.937	<b>15.348</b>	5.411	9.937	<b>626</b>	261	365
90 tot 94	<b>23.241</b>	6.142	17.099	<b>11.091</b>	2.911	8.180	<b>366</b>	110	256
95 tot 99	<b>7.388</b>	1.454	5.934	<b>3.528</b>	698	2.830	<b>117</b>	20	97
100 tot 104	<b>1.019</b>	145	874	<b>479</b>	64	415	<b>21</b>	6	15
105 tot 109	<b>52</b>	8	44	<b>26</b>	4	22	<b>0</b>	0	0
110 tot 114	<b>2</b>	0	2	<b>1</b>	0	1	<b>0</b>	0	0

	Totaal			Belgen			Vreemdelingen		
	M + V	Mannen	Vrouwen	M + V	Mannen	Vrouwen	M + V	Mannen	Vrouwen
<b>Totaal</b>	<b>105.642</b>	52.436	53.206	<b>100.076</b>	49.143	50.933	<b>5.566</b>	3.293	2.273
0	<b>492</b>	288	204	<b>457</b>	264	193	<b>35</b>	24	11
1	<b>53</b>	30	23	<b>51</b>	30	21	<b>2</b>	0	2
2	<b>27</b>	16	11	<b>23</b>	14	9	<b>4</b>	2	2
3	<b>27</b>	19	8	<b>23</b>	17	6	<b>4</b>	2	2
4	<b>20</b>	9	11	<b>18</b>	8	10	<b>2</b>	1	1
5	<b>24</b>	13	11	<b>24</b>	13	11	<b>0</b>	0	0
6	<b>12</b>	9	3	<b>12</b>	9	3	<b>0</b>	0	0
7	<b>14</b>	7	7	<b>14</b>	7	7	<b>0</b>	0	0
8	<b>20</b>	15	5	<b>19</b>	15	4	<b>1</b>	0	1
9	<b>17</b>	9	8	<b>16</b>	8	8	<b>1</b>	1	0
10	<b>12</b>	7	5	<b>11</b>	6	5	<b>1</b>	1	0
11	<b>14</b>	9	5	<b>13</b>	8	5	<b>1</b>	1	0
12	<b>20</b>	7	13	<b>18</b>	7	11	<b>2</b>	0	2
13	<b>26</b>	16	10	<b>23</b>	14	9	<b>3</b>	2	1

EU15			Marokko			Turkije			Totaal
M + V	Mannen	Vrouwen	M + V	Mannen	Vrouwen	M + V	Mannen	Vrouwen	
<b>4.519</b>	2.671	1.848	<b>301</b>	193	108	<b>176</b>	97	79	< 20
<b>27</b>	16	11	<b>19</b>	12	7	<b>3</b>	2	1	20 tot 39
<b>119</b>	88	31	<b>40</b>	31	9	<b>9</b>	7	2	40 tot 59
<b>570</b>	416	154	<b>46</b>	23	23	<b>27</b>	19	8	60 tot 79
<b>2.110</b>	1.421	689	<b>168</b>	114	54	<b>122</b>	67	55	80 tot 99
<b>1.675</b>	725	950	<b>27</b>	13	14	<b>15</b>	2	13	>= 100
<b>18</b>	5	13	<b>1</b>	0	1	<b>0</b>	0	0	

EU15			Marokko			Turkije			Totaal
M + V	Mannen	Vrouwen	M + V	Mannen	Vrouwen	M + V	Mannen	Vrouwen	
<b>19</b>	12	7	<b>12</b>	8	4	<b>2</b>	1	1	< 5
<b>1</b>	1	0	<b>0</b>	0	0	<b>0</b>	0	0	5 tot 9
<b>3</b>	0	3	<b>4</b>	3	1	<b>1</b>	1	0	10 tot 14
<b>4</b>	3	1	<b>3</b>	1	2	<b>0</b>	0	0	15 tot 19
<b>10</b>	9	1	<b>5</b>	3	2	<b>4</b>	3	1	20 tot 24
<b>21</b>	15	6	<b>7</b>	4	3	<b>1</b>	1	0	25 tot 29
<b>24</b>	13	11	<b>16</b>	15	1	<b>3</b>	2	1	30 tot 34
<b>64</b>	51	13	<b>12</b>	9	3	<b>1</b>	1	0	35 tot 39
<b>78</b>	52	26	<b>18</b>	10	8	<b>6</b>	3	3	40 tot 44
<b>131</b>	100	31	<b>10</b>	6	4	<b>1</b>	1	0	45 tot 49
<b>160</b>	118	42	<b>10</b>	3	7	<b>7</b>	6	1	50 tot 54
<b>201</b>	146	55	<b>8</b>	4	4	<b>13</b>	9	4	55 tot 59
<b>262</b>	186	76	<b>33</b>	19	14	<b>29</b>	17	12	60 tot 64
<b>403</b>	295	108	<b>61</b>	40	21	<b>44</b>	21	23	65 tot 69
<b>609</b>	414	195	<b>41</b>	28	13	<b>30</b>	17	13	70 tot 74
<b>836</b>	526	310	<b>33</b>	27	6	<b>19</b>	12	7	75 tot 79
<b>704</b>	379	325	<b>15</b>	9	6	<b>8</b>	2	6	80 tot 84
<b>552</b>	230	322	<b>9</b>	2	7	<b>4</b>	0	4	85 tot 89
<b>322</b>	98	224	<b>3</b>	2	1	<b>2</b>	0	2	90 tot 94
<b>97</b>	18	79	<b>0</b>	0	0	<b>1</b>	0	1	95 tot 99
<b>18</b>	5	13	<b>1</b>	0	1	<b>0</b>	0	0	100 tot 104
<b>0</b>	0	0	<b>0</b>	0	0	<b>0</b>	0	0	105 tot 109
<b>0</b>	0	0	<b>0</b>	0	0	<b>0</b>	0	0	110 tot 114

EU15			Marokko			Turkije			Totaal
M + V	Mannen	Vrouwen	M + V	Mannen	Vrouwen	M + V	Mannen	Vrouwen	
<b>4.519</b>	2.671	1.848	<b>301</b>	193	108	<b>176</b>	97	79	
<b>13</b>	10	3	<b>9</b>	7	2	<b>2</b>	1	1	0
<b>2</b>	0	2	<b>0</b>	0	0	<b>0</b>	0	0	1
<b>1</b>	1	0	<b>2</b>	0	2	<b>0</b>	0	0	2
<b>1</b>	0	1	<b>1</b>	1	0	<b>0</b>	0	0	3
<b>2</b>	1	1	<b>0</b>	0	0	<b>0</b>	0	0	4
<b>0</b>	0	0	<b>0</b>	0	0	<b>0</b>	0	0	5
<b>0</b>	0	0	<b>0</b>	0	0	<b>0</b>	0	0	6
<b>0</b>	0	0	<b>0</b>	0	0	<b>0</b>	0	0	7
<b>0</b>	0	0	<b>0</b>	0	0	<b>0</b>	0	0	8
<b>1</b>	1	0	<b>0</b>	0	0	<b>0</b>	0	0	9
<b>0</b>	0	0	<b>0</b>	0	0	<b>1</b>	1	0	10
<b>0</b>	0	0	<b>1</b>	1	0	<b>0</b>	0	0	11
<b>2</b>	0	2	<b>0</b>	0	0	<b>0</b>	0	0	12
<b>0</b>	0	0	<b>1</b>	1	0	<b>0</b>	0	0	13

## Sterfgevallen per nationaliteitsgroep, leeftijdsgroep en geslacht - vervolg

België

	Totaal			Belgen			Vreemdelingen		
	M + V	Mannen	Vrouwen	M + V	Mannen	Vrouwen	M + V	Mannen	Vrouwen
14	16	7	9	13	6	7	3	1	2
15	24	13	11	23	13	10	1	0	1
16	45	36	9	45	36	9	0	0	0
17	43	35	8	42	34	8	1	1	0
18	81	57	24	77	54	23	4	3	1
19	89	59	30	86	57	29	3	2	1
20	79	66	13	75	62	13	4	4	0
21	75	55	20	71	52	19	4	3	1
22	104	82	22	97	77	20	7	5	2
23	95	71	24	90	67	23	5	4	1
24	97	74	23	90	70	20	7	4	3
25	95	66	29	86	60	26	9	6	3
26	87	59	28	82	55	27	5	4	1
27	101	78	23	97	76	21	4	2	2
28	100	77	23	90	69	21	10	8	2
29	115	81	34	107	76	31	8	5	3
30	94	70	24	90	66	24	4	4	0
31	132	99	33	115	86	29	17	13	4
32	109	71	38	101	69	32	8	2	6
33	107	72	35	92	60	32	15	12	3
34	153	94	59	135	83	52	18	11	7
35	148	97	51	139	92	47	9	5	4
36	162	104	58	149	94	55	13	10	3
37	180	125	55	157	106	51	23	19	4
38	203	140	63	180	121	59	23	19	4
39	228	144	84	203	125	78	25	19	6
40	236	156	80	209	139	70	27	17	10
41	240	146	94	227	137	90	13	9	4
42	281	188	93	260	175	85	21	13	8
43	323	204	119	293	187	106	30	17	13
44	320	211	109	289	191	98	31	20	11
45	376	262	114	345	242	103	31	20	11
46	418	271	147	390	251	139	28	20	8
47	457	294	163	422	265	157	35	29	6
48	468	309	159	434	279	155	34	30	4
49	520	326	194	485	301	184	35	25	10
50	556	361	195	515	331	184	41	30	11
51	594	390	204	551	361	190	43	29	14
52	656	402	254	621	379	242	35	23	12
53	666	426	240	620	390	230	46	36	10
54	760	483	277	726	458	268	34	25	9
55	820	516	304	773	484	289	47	32	15
56	838	555	283	780	512	268	58	43	15
57	802	518	284	761	488	273	41	30	11
58	826	555	271	778	518	260	48	37	11
59	809	539	270	755	502	253	54	37	17
60	784	521	263	717	478	239	67	43	24
61	898	576	322	840	537	303	58	39	19
62	1.037	694	343	946	627	319	91	67	24
63	1.121	714	407	1.048	660	388	73	54	19
64	1.217	786	431	1.145	738	407	72	48	24
65	1.307	856	451	1.213	787	426	94	69	25
66	1.441	934	507	1.354	876	478	87	58	29
67	1.490	969	521	1.386	890	496	104	79	25
68	1.706	1.108	598	1.591	1.030	561	115	78	37
69	1.975	1.258	717	1.824	1.154	670	151	104	47

	EU15			Marokko			Turkije			
	M + V	Mannen	Vrouwen	M + V	Mannen	Vrouwen	M + V	Mannen	Vrouwen	
1	0	1	2	1	1	0	0	0	14	
1	0	1	0	0	0	0	0	0	15	
0	0	0	0	0	0	0	0	0	16	
1	1	0	0	0	0	0	0	0	17	
1	1	0	2	1	1	0	0	0	18	
1	1	0	1	0	1	0	0	0	19	
2	2	0	0	0	0	0	0	0	20	
3	3	0	1	0	1	0	0	0	21	
4	3	1	1	1	0	1	1	0	22	
0	0	0	1	1	0	1	0	1	23	
1	1	0	2	1	1	2	2	0	24	
4	2	2	2	2	0	0	0	0	25	
4	3	1	0	0	0	0	0	0	26	
4	2	2	0	0	0	0	0	0	27	
4	4	0	4	2	2	1	1	0	28	
5	4	1	1	0	1	0	0	0	29	
2	2	0	1	1	0	0	0	0	30	
8	4	4	4	4	0	1	1	0	31	
3	1	2	2	1	1	0	0	0	32	
7	5	2	5	5	0	1	1	0	33	
4	1	3	4	4	0	1	0	1	34	
9	5	4	0	0	0	0	0	0	35	
10	9	1	2	1	1	0	0	0	36	
18	15	3	2	2	0	0	0	0	37	
14	10	4	3	3	0	1	1	0	38	
13	12	1	5	3	2	0	0	0	39	
15	9	6	6	5	1	2	0	2	40	
10	8	2	1	1	0	0	0	0	41	
13	8	5	3	1	2	1	1	0	42	
18	12	6	3	1	2	0	0	0	43	
22	15	7	5	2	3	3	2	1	44	
23	15	8	4	2	2	0	0	0	45	
25	18	7	1	0	1	0	0	0	46	
26	22	4	4	3	1	1	1	0	47	
29	25	4	0	0	0	0	0	0	48	
28	20	8	1	1	0	0	0	0	49	
36	28	8	1	0	1	1	1	0	50	
37	27	10	3	1	2	1	0	1	51	
26	17	9	3	1	2	0	0	0	52	
30	24	6	3	1	2	4	4	0	53	
31	22	9	0	0	0	1	1	0	54	
35	23	12	0	0	0	3	2	1	55	
44	33	11	4	1	3	4	4	0	56	
34	26	8	1	1	0	3	2	1	57	
39	31	8	1	1	0	2	0	2	58	
49	33	16	2	1	1	1	1	0	59	
42	28	14	9	5	4	6	1	5	60	
42	28	14	4	2	2	7	5	2	61	
69	53	16	9	4	5	4	3	1	62	
59	43	16	5	5	0	4	3	1	63	
50	34	16	6	3	3	8	5	3	64	
71	53	18	7	5	2	10	5	5	65	
62	41	21	12	9	3	5	1	4	66	
78	63	15	13	8	5	3	2	1	67	
84	57	27	14	9	5	11	7	4	68	
108	81	27	15	9	6	15	6	9	69	

## Sterfgevallen per nationaliteitsgroep, leeftijdsgroep en geslacht - vervolg en einde

België

	Totaal			Belgen			Vreemdelingen		
	M + V	Mannen	Vrouwen	M + V	Mannen	Vrouwen	M + V	Mannen	Vrouwen
70	<b>2.117</b>	1.358	759	<b>1.974</b>	1.259	715	<b>143</b>	99	44
71	<b>2.234</b>	1.378	856	<b>2.087</b>	1.275	812	<b>147</b>	103	44
72	<b>2.404</b>	1.495	909	<b>2.283</b>	1.409	874	<b>121</b>	86	35
73	<b>2.520</b>	1.543	977	<b>2.385</b>	1.452	933	<b>135</b>	91	44
74	<b>2.763</b>	1.635	1.128	<b>2.578</b>	1.521	1.057	<b>185</b>	114	71
75	<b>2.974</b>	1.782	1.192	<b>2.784</b>	1.659	1.125	<b>190</b>	123	67
76	<b>3.218</b>	1.829	1.389	<b>3.029</b>	1.719	1.310	<b>189</b>	110	79
77	<b>3.553</b>	1.963	1.590	<b>3.328</b>	1.819	1.509	<b>225</b>	144	81
78	<b>3.625</b>	1.998	1.627	<b>3.430</b>	1.871	1.559	<b>195</b>	127	68
79	<b>3.710</b>	1.944	1.766	<b>3.534</b>	1.837	1.697	<b>176</b>	107	69
80	<b>4.017</b>	2.060	1.957	<b>3.804</b>	1.927	1.877	<b>213</b>	133	80
81	<b>4.142</b>	1.974	2.168	<b>3.957</b>	1.876	2.081	<b>185</b>	98	87
82	<b>4.213</b>	1.953	2.260	<b>4.030</b>	1.858	2.172	<b>183</b>	95	88
83	<b>2.720</b>	1.172	1.548	<b>2.610</b>	1.123	1.487	<b>110</b>	49	61
84	<b>2.347</b>	953	1.394	<b>2.238</b>	897	1.341	<b>109</b>	56	53
85	<b>2.494</b>	986	1.508	<b>2.381</b>	935	1.446	<b>113</b>	51	62
86	<b>2.916</b>	1.125	1.791	<b>2.792</b>	1.070	1.722	<b>124</b>	55	69
87	<b>3.620</b>	1.275	2.345	<b>3.502</b>	1.229	2.273	<b>118</b>	46	72
88	<b>3.590</b>	1.188	2.402	<b>3.448</b>	1.128	2.320	<b>142</b>	60	82
89	<b>3.354</b>	1.098	2.256	<b>3.225</b>	1.049	2.176	<b>129</b>	49	80
90	<b>2.978</b>	924	2.054	<b>2.869</b>	879	1.990	<b>109</b>	45	64
91	<b>2.672</b>	720	1.952	<b>2.603</b>	695	1.908	<b>69</b>	25	44
92	<b>2.251</b>	570	1.681	<b>2.176</b>	559	1.617	<b>75</b>	11	64
93	<b>1.941</b>	440	1.501	<b>1.874</b>	421	1.453	<b>67</b>	19	48
94	<b>1.615</b>	367	1.248	<b>1.569</b>	357	1.212	<b>46</b>	10	36
95	<b>1.225</b>	276	949	<b>1.190</b>	271	919	<b>35</b>	5	30
96	<b>916</b>	183	733	<b>888</b>	177	711	<b>28</b>	6	22
97	<b>688</b>	119	569	<b>664</b>	115	549	<b>24</b>	4	20
98	<b>471</b>	86	385	<b>451</b>	83	368	<b>20</b>	3	17
99	<b>345</b>	54	291	<b>335</b>	52	283	<b>10</b>	2	8
100	<b>211</b>	33	178	<b>206</b>	31	175	<b>5</b>	2	3
101	<b>144</b>	15	129	<b>139</b>	14	125	<b>5</b>	1	4
102	<b>83</b>	15	68	<b>77</b>	13	64	<b>6</b>	2	4
103	<b>40</b>	6	34	<b>38</b>	6	32	<b>2</b>	0	2
104	<b>22</b>	1	21	<b>19</b>	0	19	<b>3</b>	1	2
105	<b>16</b>	3	13	<b>16</b>	3	13	<b>0</b>	0	0
106	<b>7</b>	1	6	<b>7</b>	1	6	<b>0</b>	0	0
107	<b>1</b>	0	1	<b>1</b>	0	1	<b>0</b>	0	0
108	<b>1</b>	0	1	<b>1</b>	0	1	<b>0</b>	0	0
109	<b>1</b>	0	1	<b>1</b>	0	1	<b>0</b>	0	0
112	<b>1</b>	0	1	<b>1</b>	0	1	<b>0</b>	0	0



	EU15		Marokko			Turkije			
	M + V	Mannen	Vrouwen	M + V	Mannen	Vrouwen	M + V	Mannen	
<b>107</b>	76	31	<b>13</b>	8	5	<b>10</b>	5	5	70
<b>124</b>	87	37	<b>7</b>	6	1	<b>5</b>	4	1	71
<b>97</b>	67	30	<b>9</b>	8	1	<b>5</b>	3	2	72
<b>117</b>	79	38	<b>5</b>	4	1	<b>6</b>	4	2	73
<b>164</b>	105	59	<b>7</b>	2	5	<b>4</b>	1	3	74
<b>157</b>	101	56	<b>13</b>	11	2	<b>5</b>	4	1	75
<b>153</b>	92	61	<b>5</b>	5	0	<b>7</b>	3	4	76
<b>196</b>	125	71	<b>7</b>	6	1	<b>4</b>	4	0	77
<b>175</b>	115	60	<b>3</b>	1	2	<b>1</b>	0	1	78
<b>155</b>	93	62	<b>5</b>	4	1	<b>2</b>	1	1	79
<b>191</b>	116	75	<b>5</b>	4	1	<b>1</b>	1	0	80
<b>166</b>	88	78	<b>1</b>	1	0	<b>1</b>	0	1	81
<b>164</b>	86	78	<b>3</b>	2	1	<b>3</b>	0	3	82
<b>94</b>	42	52	<b>1</b>	0	1	<b>3</b>	1	2	83
<b>89</b>	47	42	<b>5</b>	2	3	<b>0</b>	0	0	84
<b>104</b>	47	57	<b>1</b>	1	0	<b>1</b>	0	1	85
<b>111</b>	51	60	<b>5</b>	1	4	<b>2</b>	0	2	86
<b>100</b>	40	60	<b>0</b>	0	0	<b>1</b>	0	1	87
<b>125</b>	49	76	<b>0</b>	0	0	<b>0</b>	0	0	88
<b>112</b>	43	69	<b>3</b>	0	3	<b>0</b>	0	0	89
<b>100</b>	43	57	<b>1</b>	1	0	<b>1</b>	0	1	90
<b>59</b>	22	37	<b>1</b>	0	1	<b>0</b>	0	0	91
<b>68</b>	9	59	<b>1</b>	1	0	<b>0</b>	0	0	92
<b>58</b>	15	43	<b>0</b>	0	0	<b>1</b>	0	1	93
<b>37</b>	9	28	<b>0</b>	0	0	<b>0</b>	0	0	94
<b>28</b>	4	24	<b>0</b>	0	0	<b>0</b>	0	0	95
<b>23</b>	6	17	<b>0</b>	0	0	<b>1</b>	0	1	96
<b>24</b>	4	20	<b>0</b>	0	0	<b>0</b>	0	0	97
<b>13</b>	2	11	<b>0</b>	0	0	<b>0</b>	0	0	98
<b>9</b>	2	7	<b>0</b>	0	0	<b>0</b>	0	0	99
<b>5</b>	2	3	<b>0</b>	0	0	<b>0</b>	0	0	100
<b>5</b>	1	4	<b>0</b>	0	0	<b>0</b>	0	0	101
<b>4</b>	1	3	<b>1</b>	0	1	<b>0</b>	0	0	102
<b>2</b>	0	2	<b>0</b>	0	0	<b>0</b>	0	0	103
<b>2</b>	1	1	<b>0</b>	0	0	<b>0</b>	0	0	104
<b>0</b>	0	0	<b>0</b>	0	0	<b>0</b>	0	0	105
<b>0</b>	0	0	<b>0</b>	0	0	<b>0</b>	0	0	106
<b>0</b>	0	0	<b>0</b>	0	0	<b>0</b>	0	0	107
<b>0</b>	0	0	<b>0</b>	0	0	<b>0</b>	0	0	108
<b>0</b>	0	0	<b>0</b>	0	0	<b>0</b>	0	0	109
<b>0</b>	0	0	<b>0</b>	0	0	<b>0</b>	0	0	112

---

**Sterfgevallen naar geslacht, leeftijd, burgerlijke staat en geboortejaar**

---

Deze tabel geeft het aantal overlijdens per leeftijd, geslacht, burgerlijke staat en geboortejaar. Er kan in het jaar van overlijden een onderscheid gemaakt worden of de personen voor of na hun verjaardag gestorven zijn.

De kolommen "Jaar +" (Verjaardag +) en "Jaar -" (Verjaardag -) bieden dit onderscheid.

De kolom "Jaar +" geeft het aantal personen die overleden zijn op de gegeven leeftijd nadat ze in het kalenderjaar van overlijden verjaard waren.

De kolom "Jaar -" geeft het aantal personen die overleden zijn op de gegeven leeftijd nadat ze verjaard waren in het vorige kalenderjaar.

		<b>Totaal</b>		Ongehuwd		Gehuwd		Weduwstaat		Gescheiden	
		Jaar +	Jaar -	Jaar +	Jaar -	Jaar +	Jaar -	Jaar +	Jaar -	Jaar +	Jaar -
<b>Totale bevolking</b>	<b>M + V</b>	<b>53.022</b>	<b>52.620</b>	<b>5.682</b>	<b>5.375</b>	<b>21.887</b>	<b>21.232</b>	<b>21.968</b>	<b>22.649</b>	<b>3.485</b>	<b>3.364</b>
	M	<b>26.648</b>	<b>25.788</b>	3.241	3.092	15.510	14.915	5.817	5.799	2.080	1.982
	V	<b>26.374</b>	<b>26.832</b>	2.441	6.377	6.377	6.317	16.151	16.850	1.405	1.382
Belgische bevolk.	<b>M + V</b>	<b>50.113</b>	<b>49.963</b>	<b>5.344</b>	<b>5.075</b>	<b>20.437</b>	<b>19.970</b>	<b>21.032</b>	<b>21.727</b>	<b>3.300</b>	<b>3.191</b>
	M	24.909	24.234	3.045	2.900	14.393	13.958	5.529	5.525	1.942	1.851
	V	25.204	25.729	2.299	6.044	6.044	6.012	15.503	16.202	1.358	1.340
Vreemde bevolk.	<b>M + V</b>	<b>2.909</b>	<b>2.657</b>	<b>338</b>	<b>300</b>	<b>1.450</b>	<b>1.262</b>	<b>936</b>	<b>922</b>	<b>185</b>	<b>173</b>
	M	1.739	1.554	196	192	1.117	957	288	274	138	131
	V	1.170	1.103	142	333	333	305	648	648	47	42

## Sterfgevallen naar geslacht, leeftijd, burgerlijke staat en geboortjaar

Leeftijd / geboortjaar		Totaal		Ongehuwd		Gehuwd		Weduwstaat		Gescheiden	
		Jaar +	Jaar -	Jaar +	Jaar -	Jaar +	Jaar -	Jaar +	Jaar -	Jaar +	Jaar -
0 jaar / 2002 - 2001											
<b>Totale bevolking</b>	<b>M + V</b>	<b>397</b>	<b>95</b>	<b>397</b>	<b>95</b>	<b>0</b>	<b>0</b>	<b>0</b>	<b>0</b>	<b>0</b>	<b>0</b>
	M	230	58	230	58	0	0	0	0	0	0
	V	167	37	167	0	0	0	0	0	0	0
<i>Belgische bevolking</i>	<b>M + V</b>	<b>369</b>	<b>88</b>	<b>369</b>	<b>88</b>	<b>0</b>	<b>0</b>	<b>0</b>	<b>0</b>	<b>0</b>	<b>0</b>
	M	209	55	209	58	0	0	0	0	0	0
	V	160	33	160	0	0	0	0	0	0	0
<i>Vreemde bevolking</i>	<b>M + V</b>	<b>28</b>	<b>7</b>	<b>28</b>	<b>7</b>	<b>0</b>	<b>0</b>	<b>0</b>	<b>0</b>	<b>0</b>	<b>0</b>
	M	21	3	21	3	0	0	0	0	0	0
	V	7	4	7	0	0	0	0	0	0	0
1 jaar / 2001 - 2000											
<b>Totale bevolking</b>	<b>M + V</b>	<b>27</b>	<b>26</b>	<b>27</b>	<b>26</b>	<b>0</b>	<b>0</b>	<b>0</b>	<b>0</b>	<b>0</b>	<b>0</b>
	M	16	14	16	14	0	0	0	0	0	0
	V	11	12	11	0	0	0	0	0	0	0
<i>Belgische bevolking</i>	<b>M + V</b>	<b>25</b>	<b>26</b>	<b>25</b>	<b>26</b>	<b>0</b>	<b>0</b>	<b>0</b>	<b>0</b>	<b>0</b>	<b>0</b>
	M	16	14	16	14	0	0	0	0	0	0
	V	9	12	9	0	0	0	0	0	0	0
<i>Vreemde bevolking</i>	<b>M + V</b>	<b>2</b>	<b>0</b>	<b>2</b>	<b>0</b>	<b>0</b>	<b>0</b>	<b>0</b>	<b>0</b>	<b>0</b>	<b>0</b>
	M	0	0	0	0	0	0	0	0	0	0
	V	2	0	2	0	0	0	0	0	0	0
2 jaar / 2000 - 1999											
<b>Totale bevolking</b>	<b>M + V</b>	<b>16</b>	<b>11</b>	<b>16</b>	<b>11</b>	<b>0</b>	<b>0</b>	<b>0</b>	<b>0</b>	<b>0</b>	<b>0</b>
	M	11	5	11	5	0	0	0	0	0	0
	V	5	6	5	0	0	0	0	0	0	0
<i>Belgische bevolking</i>	<b>M + V</b>	<b>15</b>	<b>8</b>	<b>15</b>	<b>8</b>	<b>0</b>	<b>0</b>	<b>0</b>	<b>0</b>	<b>0</b>	<b>0</b>
	M	10	4	10	5	0	0	0	0	0	0
	V	5	4	5	0	0	0	0	0	0	0
<i>Vreemde bevolking</i>	<b>M + V</b>	<b>1</b>	<b>3</b>	<b>1</b>	<b>3</b>	<b>0</b>	<b>0</b>	<b>0</b>	<b>0</b>	<b>0</b>	<b>0</b>
	M	1	1	1	1	0	0	0	0	0	0
	V	0	2	0	0	0	0	0	0	0	0
3 jaar / 1999 - 1998											
<b>Totale bevolking</b>	<b>M + V</b>	<b>15</b>	<b>12</b>	<b>15</b>	<b>12</b>	<b>0</b>	<b>0</b>	<b>0</b>	<b>0</b>	<b>0</b>	<b>0</b>
	M	8	11	8	11	0	0	0	0	0	0
	V	7	1	7	0	0	0	0	0	0	0
<i>Belgische bevolking</i>	<b>M + V</b>	<b>13</b>	<b>10</b>	<b>13</b>	<b>10</b>	<b>0</b>	<b>0</b>	<b>0</b>	<b>0</b>	<b>0</b>	<b>0</b>
	M	8	9	8	11	0	0	0	0	0	0
	V	5	1	5	0	0	0	0	0	0	0
<i>Vreemde bevolking</i>	<b>M + V</b>	<b>2</b>	<b>2</b>	<b>2</b>	<b>2</b>	<b>0</b>	<b>0</b>	<b>0</b>	<b>0</b>	<b>0</b>	<b>0</b>
	M	0	2	0	2	0	0	0	0	0	0
	V	2	0	2	0	0	0	0	0	0	0
4 jaar / 1998 - 1997											
<b>Totale bevolking</b>	<b>M + V</b>	<b>10</b>	<b>10</b>	<b>10</b>	<b>10</b>	<b>0</b>	<b>0</b>	<b>0</b>	<b>0</b>	<b>0</b>	<b>0</b>
	M	4	5	4	5	0	0	0	0	0	0
	V	6	5	6	0	0	0	0	0	0	0
<i>Belgische bevolking</i>	<b>M + V</b>	<b>8</b>	<b>10</b>	<b>8</b>	<b>10</b>	<b>0</b>	<b>0</b>	<b>0</b>	<b>0</b>	<b>0</b>	<b>0</b>
	M	3	5	3	5	0	0	0	0	0	0
	V	5	5	5	0	0	0	0	0	0	0
<i>Vreemde bevolking</i>	<b>M + V</b>	<b>2</b>	<b>0</b>	<b>2</b>	<b>0</b>	<b>0</b>	<b>0</b>	<b>0</b>	<b>0</b>	<b>0</b>	<b>0</b>
	M	1	0	1	0	0	0	0	0	0	0
	V	1	0	1	0	0	0	0	0	0	0

## Sterfgevallen naar geslacht, leeftijd, burgerlijke staat en geboortjaar - vervolg

Leeftijd / geboortjaar		Totaal		Ongehuwd		Gehuwd		Weduwstaat		Gescheiden	
		Jaar +	Jaar -	Jaar +	Jaar -	Jaar +	Jaar -	Jaar +	Jaar -	Jaar +	Jaar -
5 jaar / 1997 - 1996											
<b>Totale bevolking</b>	<b>M + V</b>	<b>13</b>	<b>11</b>	<b>13</b>	<b>11</b>	<b>0</b>	<b>0</b>	<b>0</b>	<b>0</b>	<b>0</b>	<b>0</b>
	M	7	6	7	6	0	0	0	0	0	0
	V	6	5	6	0	0	0	0	0	0	0
<i>Belgische bevolking</i>	<b>M + V</b>	<b>13</b>	<b>11</b>	<b>13</b>	<b>11</b>	<b>0</b>	<b>0</b>	<b>0</b>	<b>0</b>	<b>0</b>	<b>0</b>
	M	7	6	7	6	0	0	0	0	0	0
	V	6	5	6	0	0	0	0	0	0	0
<i>Vreemde bevolking</i>	<b>M + V</b>	<b>0</b>	<b>0</b>	<b>0</b>	<b>0</b>	<b>0</b>	<b>0</b>	<b>0</b>	<b>0</b>	<b>0</b>	<b>0</b>
	M	0	0	0	0	0	0	0	0	0	0
	V	0	0	0	0	0	0	0	0	0	0
6 jaar / 1996 - 1995											
<b>Totale bevolking</b>	<b>M + V</b>	<b>2</b>	<b>10</b>	<b>2</b>	<b>10</b>	<b>0</b>	<b>0</b>	<b>0</b>	<b>0</b>	<b>0</b>	<b>0</b>
	M	2	7	2	7	0	0	0	0	0	0
	V	0	3	0	0	0	0	0	0	0	0
<i>Belgische bevolking</i>	<b>M + V</b>	<b>2</b>	<b>10</b>	<b>2</b>	<b>10</b>	<b>0</b>	<b>0</b>	<b>0</b>	<b>0</b>	<b>0</b>	<b>0</b>
	M	2	7	2	7	0	0	0	0	0	0
	V	0	3	0	0	0	0	0	0	0	0
<i>Vreemde bevolking</i>	<b>M + V</b>	<b>0</b>	<b>0</b>	<b>0</b>	<b>0</b>	<b>0</b>	<b>0</b>	<b>0</b>	<b>0</b>	<b>0</b>	<b>0</b>
	M	0	0	0	0	0	0	0	0	0	0
	V	0	0	0	0	0	0	0	0	0	0
7 jaar / 1995 - 1994											
<b>Totale bevolking</b>	<b>M + V</b>	<b>9</b>	<b>5</b>	<b>9</b>	<b>5</b>	<b>0</b>	<b>0</b>	<b>0</b>	<b>0</b>	<b>0</b>	<b>0</b>
	M	4	3	4	3	0	0	0	0	0	0
	V	5	2	5	0	0	0	0	0	0	0
<i>Belgische bevolking</i>	<b>M + V</b>	<b>9</b>	<b>5</b>	<b>9</b>	<b>5</b>	<b>0</b>	<b>0</b>	<b>0</b>	<b>0</b>	<b>0</b>	<b>0</b>
	M	4	3	4	3	0	0	0	0	0	0
	V	5	2	5	0	0	0	0	0	0	0
<i>Vreemde bevolking</i>	<b>M + V</b>	<b>0</b>	<b>0</b>	<b>0</b>	<b>0</b>	<b>0</b>	<b>0</b>	<b>0</b>	<b>0</b>	<b>0</b>	<b>0</b>
	M	0	0	0	0	0	0	0	0	0	0
	V	0	0	0	0	0	0	0	0	0	0
8 jaar / 1994 - 1993											
<b>Totale bevolking</b>	<b>M + V</b>	<b>11</b>	<b>9</b>	<b>11</b>	<b>9</b>	<b>0</b>	<b>0</b>	<b>0</b>	<b>0</b>	<b>0</b>	<b>0</b>
	M	7	8	7	8	0	0	0	0	0	0
	V	4	1	4	0	0	0	0	0	0	0
<i>Belgische bevolking</i>	<b>M + V</b>	<b>10</b>	<b>9</b>	<b>10</b>	<b>9</b>	<b>0</b>	<b>0</b>	<b>0</b>	<b>0</b>	<b>0</b>	<b>0</b>
	M	7	8	7	8	0	0	0	0	0	0
	V	3	1	3	0	0	0	0	0	0	0
<i>Vreemde bevolking</i>	<b>M + V</b>	<b>1</b>	<b>0</b>	<b>1</b>	<b>0</b>	<b>0</b>	<b>0</b>	<b>0</b>	<b>0</b>	<b>0</b>	<b>0</b>
	M	0	0	0	0	0	0	0	0	0	0
	V	1	0	1	0	0	0	0	0	0	0
9 jaar / 1993 - 1992											
<b>Totale bevolking</b>	<b>M + V</b>	<b>10</b>	<b>7</b>	<b>10</b>	<b>7</b>	<b>0</b>	<b>0</b>	<b>0</b>	<b>0</b>	<b>0</b>	<b>0</b>
	M	4	5	4	5	0	0	0	0	0	0
	V	6	2	6	0	0	0	0	0	0	0
<i>Belgische bevolking</i>	<b>M + V</b>	<b>9</b>	<b>7</b>	<b>9</b>	<b>7</b>	<b>0</b>	<b>0</b>	<b>0</b>	<b>0</b>	<b>0</b>	<b>0</b>
	M	3	5	3	5	0	0	0	0	0	0
	V	6	2	6	0	0	0	0	0	0	0
<i>Vreemde bevolking</i>	<b>M + V</b>	<b>1</b>	<b>0</b>	<b>1</b>	<b>0</b>	<b>0</b>	<b>0</b>	<b>0</b>	<b>0</b>	<b>0</b>	<b>0</b>
	M	1	0	1	0	0	0	0	0	0	0
	V	0	0	0	0	0	0	0	0	0	0

## Sterfgevallen naar geslacht, leeftijd, burgerlijke staat en geboortjaar - vervolg

Leeftijd / geboortjaar		Totaal		Ongehuwd		Gehuwd		Weduwstaat		Gescheiden	
		Jaar +	Jaar -	Jaar +	Jaar -	Jaar +	Jaar -	Jaar +	Jaar -	Jaar +	Jaar -
10 jaar / 1992 - 1991											
<b>Totale bevolking</b>	<b>M + V</b>	<b>8</b>	<b>4</b>	<b>8</b>	<b>4</b>	<b>0</b>	<b>0</b>	<b>0</b>	<b>0</b>	<b>0</b>	<b>0</b>
	M	3	4	3	4	0	0	0	0	0	0
	V	5	0	5	0	0	0	0	0	0	0
<i>Belgische bevolking</i>	<b>M + V</b>	<b>8</b>	<b>3</b>	<b>8</b>	<b>3</b>	<b>0</b>	<b>0</b>	<b>0</b>	<b>0</b>	<b>0</b>	<b>0</b>
	M	3	3	3	4	0	0	0	0	0	0
	V	5	0	5	0	0	0	0	0	0	0
<i>Vreemde bevolking</i>	<b>M + V</b>	<b>0</b>	<b>1</b>	<b>0</b>	<b>1</b>	<b>0</b>	<b>0</b>	<b>0</b>	<b>0</b>	<b>0</b>	<b>0</b>
	M	0	1	0	1	0	0	0	0	0	0
	V	0	0	0	0	0	0	0	0	0	0
11 jaar / 1991 - 1990											
<b>Totale bevolking</b>	<b>M + V</b>	<b>4</b>	<b>10</b>	<b>4</b>	<b>10</b>	<b>0</b>	<b>0</b>	<b>0</b>	<b>0</b>	<b>0</b>	<b>0</b>
	M	4	5	4	5	0	0	0	0	0	0
	V	0	5	0	0	0	0	0	0	0	0
<i>Belgische bevolking</i>	<b>M + V</b>	<b>4</b>	<b>9</b>	<b>4</b>	<b>9</b>	<b>0</b>	<b>0</b>	<b>0</b>	<b>0</b>	<b>0</b>	<b>0</b>
	M	4	4	4	5	0	0	0	0	0	0
	V	0	5	0	0	0	0	0	0	0	0
<i>Vreemde bevolking</i>	<b>M + V</b>	<b>0</b>	<b>1</b>	<b>0</b>	<b>1</b>	<b>0</b>	<b>0</b>	<b>0</b>	<b>0</b>	<b>0</b>	<b>0</b>
	M	0	1	0	1	0	0	0	0	0	0
	V	0	0	0	0	0	0	0	0	0	0
12 jaar / 1990 - 1989											
<b>Totale bevolking</b>	<b>M + V</b>	<b>7</b>	<b>13</b>	<b>7</b>	<b>13</b>	<b>0</b>	<b>0</b>	<b>0</b>	<b>0</b>	<b>0</b>	<b>0</b>
	M	3	4	3	4	0	0	0	0	0	0
	V	4	9	4	0	0	0	0	0	0	0
<i>Belgische bevolking</i>	<b>M + V</b>	<b>6</b>	<b>12</b>	<b>6</b>	<b>12</b>	<b>0</b>	<b>0</b>	<b>0</b>	<b>0</b>	<b>0</b>	<b>0</b>
	M	3	4	3	4	0	0	0	0	0	0
	V	3	8	3	0	0	0	0	0	0	0
<i>Vreemde bevolking</i>	<b>M + V</b>	<b>1</b>	<b>1</b>	<b>1</b>	<b>1</b>	<b>0</b>	<b>0</b>	<b>0</b>	<b>0</b>	<b>0</b>	<b>0</b>
	M	0	0	0	0	0	0	0	0	0	0
	V	1	1	1	0	0	0	0	0	0	0
13 jaar / 1989 - 1988											
<b>Totale bevolking</b>	<b>M + V</b>	<b>11</b>	<b>15</b>	<b>11</b>	<b>15</b>	<b>0</b>	<b>0</b>	<b>0</b>	<b>0</b>	<b>0</b>	<b>0</b>
	M	6	10	6	10	0	0	0	0	0	0
	V	5	5	5	0	0	0	0	0	0	0
<i>Belgische bevolking</i>	<b>M + V</b>	<b>9</b>	<b>14</b>	<b>9</b>	<b>14</b>	<b>0</b>	<b>0</b>	<b>0</b>	<b>0</b>	<b>0</b>	<b>0</b>
	M	5	9	5	10	0	0	0	0	0	0
	V	4	5	4	0	0	0	0	0	0	0
<i>Vreemde bevolking</i>	<b>M + V</b>	<b>2</b>	<b>1</b>	<b>2</b>	<b>1</b>	<b>0</b>	<b>0</b>	<b>0</b>	<b>0</b>	<b>0</b>	<b>0</b>
	M	1	1	1	1	0	0	0	0	0	0
	V	1	0	1	0	0	0	0	0	0	0
14 jaar / 1988 - 1987											
<b>Totale bevolking</b>	<b>M + V</b>	<b>7</b>	<b>9</b>	<b>7</b>	<b>9</b>	<b>0</b>	<b>0</b>	<b>0</b>	<b>0</b>	<b>0</b>	<b>0</b>
	M	2	5	2	5	0	0	0	0	0	0
	V	5	4	5	0	0	0	0	0	0	0
<i>Belgische bevolking</i>	<b>M + V</b>	<b>6</b>	<b>7</b>	<b>6</b>	<b>7</b>	<b>0</b>	<b>0</b>	<b>0</b>	<b>0</b>	<b>0</b>	<b>0</b>
	M	2	4	2	5	0	0	0	0	0	0
	V	4	3	4	0	0	0	0	0	0	0
<i>Vreemde bevolking</i>	<b>M + V</b>	<b>1</b>	<b>2</b>	<b>1</b>	<b>2</b>	<b>0</b>	<b>0</b>	<b>0</b>	<b>0</b>	<b>0</b>	<b>0</b>
	M	0	1	0	1	0	0	0	0	0	0
	V	1	1	1	0	0	0	0	0	0	0

## Sterfgevallen naar geslacht, leeftijd, burgerlijke staat en geboortjaar - vervolg

Leeftijd / geboortjaar		Totaal		Ongehuwd		Gehuwd		Weduwstaat		Gescheiden	
		Jaar +	Jaar -	Jaar +	Jaar -	Jaar +	Jaar -	Jaar +	Jaar -	Jaar +	Jaar -
15 jaar / 1987 - 1986											
<b>Totale bevolking</b>	<b>M + V</b>	<b>10</b>	<b>14</b>	<b>10</b>	<b>14</b>	<b>0</b>	<b>0</b>	<b>0</b>	<b>0</b>	<b>0</b>	<b>0</b>
	M	7	6	7	6	0	0	0	0	0	0
	V	3	8	3	0	0	0	0	0	0	0
<i>Belgische bevolking</i>	<b>M + V</b>	<b>10</b>	<b>13</b>	10	13	0	0	0	0	0	0
	M	7	6	7	6	0	0	0	0	0	0
	V	3	7	3	0	0	0	0	0	0	0
<i>Vreemde bevolking</i>	<b>M + V</b>	<b>0</b>	<b>1</b>	0	1	0	0	0	0	0	0
	M	0	0	0	0	0	0	0	0	0	0
	V	0	1	0	0	0	0	0	0	0	0
16 jaar / 1986 - 1985											
<b>Totale bevolking</b>	<b>M + V</b>	<b>20</b>	<b>25</b>	<b>20</b>	<b>25</b>	<b>0</b>	<b>0</b>	<b>0</b>	<b>0</b>	<b>0</b>	<b>0</b>
	M	15	21	15	21	0	0	0	0	0	0
	V	5	4	5	0	0	0	0	0	0	0
<i>Belgische bevolking</i>	<b>M + V</b>	<b>20</b>	<b>25</b>	20	25	0	0	0	0	0	0
	M	15	21	15	21	0	0	0	0	0	0
	V	5	4	5	0	0	0	0	0	0	0
<i>Vreemde bevolking</i>	<b>M + V</b>	<b>0</b>	<b>0</b>	0	0	0	0	0	0	0	0
	M	0	0	0	0	0	0	0	0	0	0
	V	0	0	0	0	0	0	0	0	0	0
17 jaar / 1985 - 1984											
<b>Totale bevolking</b>	<b>M + V</b>	<b>21</b>	<b>22</b>	<b>21</b>	<b>22</b>	<b>0</b>	<b>0</b>	<b>0</b>	<b>0</b>	<b>0</b>	<b>0</b>
	M	18	17	18	17	0	0	0	0	0	0
	V	3	5	3	0	0	0	0	0	0	0
<i>Belgische bevolking</i>	<b>M + V</b>	<b>20</b>	<b>22</b>	20	22	0	0	0	0	0	0
	M	17	17	17	17	0	0	0	0	0	0
	V	3	5	3	0	0	0	0	0	0	0
<i>Vreemde bevolking</i>	<b>M + V</b>	<b>1</b>	<b>0</b>	1	0	0	0	0	0	0	0
	M	1	0	1	0	0	0	0	0	0	0
	V	0	0	0	0	0	0	0	0	0	0
18 jaar / 1984 - 1983											
<b>Totale bevolking</b>	<b>M + V</b>	<b>28</b>	<b>53</b>	<b>28</b>	<b>51</b>	<b>0</b>	<b>2</b>	<b>0</b>	<b>0</b>	<b>0</b>	<b>0</b>
	M	20	37	20	36	0	1	0	0	0	0
	V	8	16	8	0	0	1	0	0	0	0
<i>Belgische bevolking</i>	<b>M + V</b>	<b>27</b>	<b>50</b>	27	49	0	1	0	0	0	0
	M	19	35	19	36	0	1	0	0	0	0
	V	8	15	8	0	0	0	0	0	0	0
<i>Vreemde bevolking</i>	<b>M + V</b>	<b>1</b>	<b>3</b>	1	2	0	1	0	0	0	0
	M	1	2	1	2	0	0	0	0	0	0
	V	0	1	0	0	0	1	0	0	0	0
19 jaar / 1983 - 1982											
<b>Totale bevolking</b>	<b>M + V</b>	<b>48</b>	<b>41</b>	<b>47</b>	<b>40</b>	<b>1</b>	<b>1</b>	<b>0</b>	<b>0</b>	<b>0</b>	<b>0</b>
	M	33	26	33	26	0	0	0	0	0	0
	V	15	15	14	1	1	1	0	0	0	0
<i>Belgische bevolking</i>	<b>M + V</b>	<b>46</b>	<b>40</b>	45	39	1	1	0	0	0	0
	M	32	25	32	26	0	0	0	0	0	0
	V	14	15	13	1	1	1	0	0	0	0
<i>Vreemde bevolking</i>	<b>M + V</b>	<b>2</b>	<b>1</b>	2	1	0	0	0	0	0	0
	M	1	1	1	1	0	0	0	0	0	0
	V	1	0	1	0	0	0	0	0	0	0

## Sterfgevallen naar geslacht, leeftijd, burgerlijke staat en geboortjaar - vervolg

Leeftijd / geboortjaar		Totaal		Ongehuwd		Gehuwd		Weduwstaat		Gescheiden	
		Jaar +	Jaar -	Jaar +	Jaar -	Jaar +	Jaar -	Jaar +	Jaar -	Jaar +	Jaar -
20 jaar / 1982 - 1981											
<b>Totale bevolking</b>	<b>M + V</b>	<b>34</b>	<b>45</b>	<b>33</b>	<b>44</b>	<b>1</b>	<b>1</b>	<b>0</b>	<b>0</b>	<b>0</b>	<b>0</b>
	M	28	38	28	37	0	1	0	0	0	0
	V	6	7	5	1	1	0	0	0	0	0
Belgische bevolking	<b>M + V</b>	<b>31</b>	<b>44</b>	<b>30</b>	<b>44</b>	<b>1</b>	<b>0</b>	<b>0</b>	<b>0</b>	<b>0</b>	<b>0</b>
	M	25	37	25	37	0	0	0	0	0	0
	V	6	7	5	1	1	0	0	0	0	0
Vreemde bevolking	<b>M + V</b>	<b>3</b>	<b>1</b>	<b>3</b>	<b>0</b>	<b>0</b>	<b>1</b>	<b>0</b>	<b>0</b>	<b>0</b>	<b>0</b>
	M	3	1	3	0	0	1	0	0	0	0
	V	0	0	0	0	0	0	0	0	0	0
21 jaar / 1981 - 1980											
<b>Totale bevolking</b>	<b>M + V</b>	<b>40</b>	<b>35</b>	<b>37</b>	<b>34</b>	<b>3</b>	<b>1</b>	<b>0</b>	<b>0</b>	<b>0</b>	<b>0</b>
	M	27	28	26	28	1	0	0	0	0	0
	V	13	7	11	2	2	1	0	0	0	0
Belgische bevolking	<b>M + V</b>	<b>37</b>	<b>34</b>	<b>34</b>	<b>34</b>	<b>3</b>	<b>0</b>	<b>0</b>	<b>0</b>	<b>0</b>	<b>0</b>
	M	24	28	23	28	1	0	0	0	0	0
	V	13	6	11	2	2	0	0	0	0	0
Vreemde bevolking	<b>M + V</b>	<b>3</b>	<b>1</b>	<b>3</b>	<b>0</b>	<b>0</b>	<b>1</b>	<b>0</b>	<b>0</b>	<b>0</b>	<b>0</b>
	M	3	0	3	0	0	0	0	0	0	0
	V	0	1	0	0	0	1	0	0	0	0
22 jaar / 1980 - 1979											
<b>Totale bevolking</b>	<b>M + V</b>	<b>57</b>	<b>47</b>	<b>56</b>	<b>46</b>	<b>1</b>	<b>1</b>	<b>0</b>	<b>0</b>	<b>0</b>	<b>0</b>
	M	43	39	42	38	1	1	0	0	0	0
	V	14	8	14	0	0	0	0	0	0	0
Belgische bevolking	<b>M + V</b>	<b>53</b>	<b>44</b>	<b>53</b>	<b>43</b>	<b>0</b>	<b>1</b>	<b>0</b>	<b>0</b>	<b>0</b>	<b>0</b>
	M	40	37	40	38	0	1	0	0	0	0
	V	13	7	13	0	0	0	0	0	0	0
Vreemde bevolking	<b>M + V</b>	<b>4</b>	<b>3</b>	<b>3</b>	<b>3</b>	<b>1</b>	<b>0</b>	<b>0</b>	<b>0</b>	<b>0</b>	<b>0</b>
	M	3	2	2	2	1	0	0	0	0	0
	V	1	1	1	0	0	0	0	0	0	0
23 jaar / 1979 - 1978											
<b>Totale bevolking</b>	<b>M + V</b>	<b>43</b>	<b>52</b>	<b>39</b>	<b>47</b>	<b>4</b>	<b>4</b>	<b>0</b>	<b>0</b>	<b>0</b>	<b>1</b>
	M	35	36	33	35	2	1	0	0	0	0
	V	8	16	6	2	2	3	0	0	0	1
Belgische bevolking	<b>M + V</b>	<b>41</b>	<b>49</b>	<b>37</b>	<b>44</b>	<b>4</b>	<b>4</b>	<b>0</b>	<b>0</b>	<b>0</b>	<b>1</b>
	M	33	34	31	35	2	1	0	0	0	0
	V	8	15	6	2	2	3	0	0	0	1
Vreemde bevolking	<b>M + V</b>	<b>2</b>	<b>3</b>	<b>2</b>	<b>3</b>	<b>0</b>	<b>0</b>	<b>0</b>	<b>0</b>	<b>0</b>	<b>0</b>
	M	2	2	2	2	0	0	0	0	0	0
	V	0	1	0	0	0	0	0	0	0	0
24 jaar / 1978 - 1977											
<b>Totale bevolking</b>	<b>M + V</b>	<b>43</b>	<b>54</b>	<b>37</b>	<b>47</b>	<b>6</b>	<b>6</b>	<b>0</b>	<b>0</b>	<b>0</b>	<b>1</b>
	M	34	40	30	36	4	4	0	0	0	0
	V	9	14	7	2	2	2	0	0	0	1
Belgische bevolking	<b>M + V</b>	<b>41</b>	<b>49</b>	<b>36</b>	<b>44</b>	<b>5</b>	<b>4</b>	<b>0</b>	<b>0</b>	<b>0</b>	<b>1</b>
	M	33	37	30	36	3	2	0	0	0	0
	V	8	12	6	2	2	2	0	0	0	1
Vreemde bevolking	<b>M + V</b>	<b>2</b>	<b>5</b>	<b>1</b>	<b>3</b>	<b>1</b>	<b>2</b>	<b>0</b>	<b>0</b>	<b>0</b>	<b>0</b>
	M	1	3	0	1	1	2	0	0	0	0
	V	1	2	1	0	0	0	0	0	0	0

## Sterfgevallen naar geslacht, leeftijd, burgerlijke staat en geboortjaar - vervolg

Leeftijd / geboortjaar		Totaal		Ongehuwd		Gehuwd		Weduwstaat		Gescheiden	
		Jaar +	Jaar -	Jaar +	Jaar -	Jaar +	Jaar -	Jaar +	Jaar -	Jaar +	Jaar -
25 jaar / 1977 - 1976											
<b>Totale bevolking</b>	<b>M + V</b>	<b>43</b>	<b>52</b>	<b>36</b>	<b>47</b>	<b>7</b>	<b>5</b>	<b>0</b>	<b>0</b>	<b>0</b>	<b>0</b>
	M	30	36	26	33	4	3	0	0	0	0
	V	13	16	10	3	3	2	0	0	0	0
<i>Belgische bevolking</i>	<b>M + V</b>	<b>40</b>	<b>46</b>	<b>33</b>	<b>42</b>	<b>7</b>	<b>4</b>	<b>0</b>	<b>0</b>	<b>0</b>	<b>0</b>
	M	28	32	24	33	4	2	0	0	0	0
	V	12	14	9	3	3	2	0	0	0	0
<i>Vreemde bevolking</i>	<b>M + V</b>	<b>3</b>	<b>6</b>	<b>3</b>	<b>5</b>	<b>0</b>	<b>1</b>	<b>0</b>	<b>0</b>	<b>0</b>	<b>0</b>
	M	2	4	2	3	0	1	0	0	0	0
	V	1	2	1	0	0	0	0	0	0	0
26 jaar / 1976 - 1975											
<b>Totale bevolking</b>	<b>M + V</b>	<b>46</b>	<b>41</b>	<b>40</b>	<b>34</b>	<b>6</b>	<b>6</b>	<b>0</b>	<b>0</b>	<b>0</b>	<b>1</b>
	M	29	30	26	26	3	4	0	0	0	0
	V	17	11	14	3	3	2	0	0	0	1
<i>Belgische bevolking</i>	<b>M + V</b>	<b>41</b>	<b>41</b>	<b>35</b>	<b>34</b>	<b>6</b>	<b>6</b>	<b>0</b>	<b>0</b>	<b>0</b>	<b>1</b>
	M	25	30	22	26	3	4	0	0	0	0
	V	16	11	13	3	3	2	0	0	0	1
<i>Vreemde bevolking</i>	<b>M + V</b>	<b>5</b>	<b>0</b>	<b>5</b>	<b>0</b>	<b>0</b>	<b>0</b>	<b>0</b>	<b>0</b>	<b>0</b>	<b>0</b>
	M	4	0	4	0	0	0	0	0	0	0
	V	1	0	1	0	0	0	0	0	0	0
27 jaar / 1975 - 1974											
<b>Totale bevolking</b>	<b>M + V</b>	<b>46</b>	<b>55</b>	<b>38</b>	<b>43</b>	<b>8</b>	<b>8</b>	<b>0</b>	<b>0</b>	<b>0</b>	<b>4</b>
	M	38	40	33	31	5	5	0	0	0	4
	V	8	15	5	3	3	3	0	0	0	0
<i>Belgische bevolking</i>	<b>M + V</b>	<b>43</b>	<b>54</b>	<b>35</b>	<b>42</b>	<b>8</b>	<b>8</b>	<b>0</b>	<b>0</b>	<b>0</b>	<b>4</b>
	M	36	40	31	31	5	5	0	0	0	4
	V	7	14	4	3	3	3	0	0	0	0
<i>Vreemde bevolking</i>	<b>M + V</b>	<b>3</b>	<b>1</b>	<b>3</b>	<b>1</b>	<b>0</b>	<b>0</b>	<b>0</b>	<b>0</b>	<b>0</b>	<b>0</b>
	M	2	0	2	0	0	0	0	0	0	0
	V	1	1	1	0	0	0	0	0	0	0
28 jaar / 1974 - 1973											
<b>Totale bevolking</b>	<b>M + V</b>	<b>47</b>	<b>53</b>	<b>33</b>	<b>37</b>	<b>11</b>	<b>13</b>	<b>0</b>	<b>0</b>	<b>3</b>	<b>3</b>
	M	32	45	21	34	8	9	0	0	3	2
	V	15	8	12	3	3	4	0	0	0	1
<i>Belgische bevolking</i>	<b>M + V</b>	<b>43</b>	<b>47</b>	<b>32</b>	<b>34</b>	<b>9</b>	<b>10</b>	<b>0</b>	<b>0</b>	<b>2</b>	<b>3</b>
	M	30	39	21	34	7	6	0	0	2	2
	V	13	8	11	2	2	4	0	0	0	1
<i>Vreemde bevolking</i>	<b>M + V</b>	<b>4</b>	<b>6</b>	<b>1</b>	<b>3</b>	<b>2</b>	<b>3</b>	<b>0</b>	<b>0</b>	<b>1</b>	<b>0</b>
	M	2	6	0	3	1	3	0	0	1	0
	V	2	0	1	1	1	0	0	0	0	0
29 jaar / 1973 - 1972											
<b>Totale bevolking</b>	<b>M + V</b>	<b>63</b>	<b>52</b>	<b>45</b>	<b>33</b>	<b>14</b>	<b>17</b>	<b>0</b>	<b>0</b>	<b>4</b>	<b>2</b>
	M	45	36	33	26	9	9	0	0	3	1
	V	18	16	12	5	5	8	0	0	1	1
<i>Belgische bevolking</i>	<b>M + V</b>	<b>60</b>	<b>47</b>	<b>42</b>	<b>29</b>	<b>14</b>	<b>16</b>	<b>0</b>	<b>0</b>	<b>4</b>	<b>2</b>
	M	44	32	32	26	9	8	0	0	3	1
	V	16	15	10	5	5	8	0	0	1	1
<i>Vreemde bevolking</i>	<b>M + V</b>	<b>3</b>	<b>5</b>	<b>3</b>	<b>4</b>	<b>0</b>	<b>1</b>	<b>0</b>	<b>0</b>	<b>0</b>	<b>0</b>
	M	1	4	1	3	0	1	0	0	0	0
	V	2	1	2	0	0	0	0	0	0	0



## Sterfgevallen naar geslacht, leeftijd, burgerlijke staat en geboortjaar - vervolg

Leeftijd / geboortjaar		Totaal		Ongehuwd		Gehuwd		Weduwstaat		Gescheiden	
		Jaar +	Jaar -	Jaar +	Jaar -	Jaar +	Jaar -	Jaar +	Jaar -	Jaar +	Jaar -
30 jaar / 1972 - 1971											
<b>Totale bevolking</b>	<b>M + V</b>	<b>49</b>	<b>45</b>	<b>31</b>	<b>25</b>	<b>14</b>	<b>16</b>	<b>0</b>	<b>1</b>	<b>4</b>	<b>3</b>
	M	38	32	24	16	11	13	0	1	3	2
	V	11	13	7	3	3	3	0	0	1	1
<i>Belgische bevolking</i>	<b>M + V</b>	<b>47</b>	<b>43</b>	<b>29</b>	<b>23</b>	<b>14</b>	<b>16</b>	<b>0</b>	<b>1</b>	<b>4</b>	<b>3</b>
	M	36	30	22	16	11	13	0	1	3	2
	V	11	13	7	3	3	3	0	0	1	1
<i>Vreemde bevolking</i>	<b>M + V</b>	<b>2</b>	<b>2</b>	<b>2</b>	<b>2</b>	<b>0</b>	<b>0</b>	<b>0</b>	<b>0</b>	<b>0</b>	<b>0</b>
	M	2	2	2	2	0	0	0	0	0	0
	V	0	0	0	0	0	0	0	0	0	0
31 jaar / 1971 - 1970											
<b>Totale bevolking</b>	<b>M + V</b>	<b>73</b>	<b>59</b>	<b>40</b>	<b>36</b>	<b>26</b>	<b>17</b>	<b>0</b>	<b>0</b>	<b>7</b>	<b>6</b>
	M	53	46	30	32	18	8	0	0	5	6
	V	20	13	10	8	8	9	0	0	2	0
<i>Belgische bevolking</i>	<b>M + V</b>	<b>67</b>	<b>48</b>	<b>37</b>	<b>29</b>	<b>23</b>	<b>14</b>	<b>0</b>	<b>0</b>	<b>7</b>	<b>5</b>
	M	48	38	27	32	16	7	0	0	5	5
	V	19	10	10	7	7	7	0	0	2	0
<i>Vreemde bevolking</i>	<b>M + V</b>	<b>6</b>	<b>11</b>	<b>3</b>	<b>7</b>	<b>3</b>	<b>3</b>	<b>0</b>	<b>0</b>	<b>0</b>	<b>1</b>
	M	5	8	3	6	2	1	0	0	0	1
	V	1	3	0	1	1	2	0	0	0	0
32 jaar / 1970 - 1969											
<b>Totale bevolking</b>	<b>M + V</b>	<b>53</b>	<b>56</b>	<b>26</b>	<b>22</b>	<b>23</b>	<b>25</b>	<b>0</b>	<b>0</b>	<b>4</b>	<b>9</b>
	M	34	37	18	18	13	15	0	0	3	4
	V	19	19	8	10	10	10	0	0	1	5
<i>Belgische bevolking</i>	<b>M + V</b>	<b>48</b>	<b>53</b>	<b>25</b>	<b>22</b>	<b>19</b>	<b>22</b>	<b>0</b>	<b>0</b>	<b>4</b>	<b>9</b>
	M	34	35	18	18	13	13	0	0	3	4
	V	14	18	7	6	6	9	0	0	1	5
<i>Vreemde bevolking</i>	<b>M + V</b>	<b>5</b>	<b>3</b>	<b>1</b>	<b>0</b>	<b>4</b>	<b>3</b>	<b>0</b>	<b>0</b>	<b>0</b>	<b>0</b>
	M	0	2	0	0	0	2	0	0	0	0
	V	5	1	1	4	4	1	0	0	0	0
33 jaar / 1969 - 1968											
<b>Totale bevolking</b>	<b>M + V</b>	<b>48</b>	<b>59</b>	<b>21</b>	<b>32</b>	<b>22</b>	<b>20</b>	<b>0</b>	<b>1</b>	<b>5</b>	<b>6</b>
	M	34	38	16	22	14	12	0	0	4	4
	V	14	21	5	8	8	8	0	1	1	2
<i>Belgische bevolking</i>	<b>M + V</b>	<b>40</b>	<b>52</b>	<b>17</b>	<b>28</b>	<b>19</b>	<b>17</b>	<b>0</b>	<b>1</b>	<b>4</b>	<b>6</b>
	M	28	32	12	22	13	10	0	0	3	4
	V	12	20	5	6	6	7	0	1	1	2
<i>Vreemde bevolking</i>	<b>M + V</b>	<b>8</b>	<b>7</b>	<b>4</b>	<b>4</b>	<b>3</b>	<b>3</b>	<b>0</b>	<b>0</b>	<b>1</b>	<b>0</b>
	M	6	6	4	4	1	2	0	0	1	0
	V	2	1	0	2	2	1	0	0	0	0
34 jaar / 1968 - 1967											
<b>Totale bevolking</b>	<b>M + V</b>	<b>70</b>	<b>83</b>	<b>35</b>	<b>31</b>	<b>22</b>	<b>43</b>	<b>1</b>	<b>1</b>	<b>12</b>	<b>8</b>
	M	47	47	27	23	12	22	0	0	8	2
	V	23	36	8	10	10	21	1	1	4	6
<i>Belgische bevolking</i>	<b>M + V</b>	<b>59</b>	<b>76</b>	<b>33</b>	<b>28</b>	<b>14</b>	<b>40</b>	<b>1</b>	<b>1</b>	<b>11</b>	<b>7</b>
	M	40	43	25	23	8	20	0	0	7	2
	V	19	33	8	6	6	20	1	1	4	5
<i>Vreemde bevolking</i>	<b>M + V</b>	<b>11</b>	<b>7</b>	<b>2</b>	<b>3</b>	<b>8</b>	<b>3</b>	<b>0</b>	<b>0</b>	<b>1</b>	<b>1</b>
	M	7	4	2	2	4	2	0	0	1	0
	V	4	3	0	4	4	1	0	0	0	1

## Sterfgevallen naar geslacht, leeftijd, burgerlijke staat en geboortjaar - vervolg

Leeftijd / geboortjaar		Totaal		Ongehuwd		Gehuwd		Weduwstaat		Gescheiden	
		Jaar +	Jaar -	Jaar +	Jaar -	Jaar +	Jaar -	Jaar +	Jaar -	Jaar +	Jaar -
35 jaar / 1967 - 1966											
<b>Totale bevolking</b>	<b>M + V</b>	<b>71</b>	<b>77</b>	<b>25</b>	<b>33</b>	<b>29</b>	<b>32</b>	<b>2</b>	<b>1</b>	<b>15</b>	<b>11</b>
	M	44	53	18	27	17	20	1	1	8	5
	V	27	24	7	12	12	12	1	0	7	6
<i>Belgische bevolking</i>	<b>M + V</b>	<b>65</b>	<b>74</b>	<b>23</b>	<b>32</b>	<b>25</b>	<b>31</b>	<b>2</b>	<b>1</b>	<b>15</b>	<b>10</b>
	M	41	51	17	27	15	19	1	1	8	5
	V	24	23	6	10	10	12	1	0	7	5
<i>Vreemde bevolking</i>	<b>M + V</b>	<b>6</b>	<b>3</b>	<b>2</b>	<b>1</b>	<b>4</b>	<b>1</b>	<b>0</b>	<b>0</b>	<b>0</b>	<b>1</b>
	M	3	2	1	1	2	1	0	0	0	0
	V	3	1	1	2	2	0	0	0	0	1
36 jaar / 1966 - 1965											
<b>Totale bevolking</b>	<b>M + V</b>	<b>87</b>	<b>75</b>	<b>28</b>	<b>23</b>	<b>40</b>	<b>41</b>	<b>1</b>	<b>0</b>	<b>18</b>	<b>11</b>
	M	59	45	19	18	26	21	0	0	14	6
	V	28	30	9	14	14	20	1	0	4	5
<i>Belgische bevolking</i>	<b>M + V</b>	<b>78</b>	<b>71</b>	<b>24</b>	<b>23</b>	<b>37</b>	<b>38</b>	<b>1</b>	<b>0</b>	<b>16</b>	<b>10</b>
	M	52	42	16	18	23	19	0	0	13	5
	V	26	29	8	14	14	19	1	0	3	5
<i>Vreemde bevolking</i>	<b>M + V</b>	<b>9</b>	<b>4</b>	<b>4</b>	<b>0</b>	<b>3</b>	<b>3</b>	<b>0</b>	<b>0</b>	<b>2</b>	<b>1</b>
	M	7	3	3	0	3	2	0	0	1	1
	V	2	1	1	0	0	1	0	0	1	0
37 jaar / 1965 - 1964											
<b>Totale bevolking</b>	<b>M + V</b>	<b>89</b>	<b>91</b>	<b>29</b>	<b>33</b>	<b>44</b>	<b>40</b>	<b>1</b>	<b>0</b>	<b>15</b>	<b>18</b>
	M	61	64	23	21	29	27	1	0	8	16
	V	28	27	6	15	15	13	0	0	7	2
<i>Belgische bevolking</i>	<b>M + V</b>	<b>77</b>	<b>80</b>	<b>27</b>	<b>28</b>	<b>35</b>	<b>37</b>	<b>1</b>	<b>0</b>	<b>14</b>	<b>15</b>
	M	51	55	21	21	22	24	1	0	7	13
	V	26	25	6	13	13	13	0	0	7	2
<i>Vreemde bevolking</i>	<b>M + V</b>	<b>12</b>	<b>11</b>	<b>2</b>	<b>5</b>	<b>9</b>	<b>3</b>	<b>0</b>	<b>0</b>	<b>1</b>	<b>3</b>
	M	10	9	2	3	7	3	0	0	1	3
	V	2	2	0	2	2	0	0	0	0	0
38 jaar / 1964 - 1963											
<b>Totale bevolking</b>	<b>M + V</b>	<b>101</b>	<b>102</b>	<b>35</b>	<b>36</b>	<b>45</b>	<b>54</b>	<b>1</b>	<b>1</b>	<b>20</b>	<b>11</b>
	M	76	64	25	26	37	31	0	1	14	6
	V	25	38	10	8	8	23	1	0	6	5
<i>Belgische bevolking</i>	<b>M + V</b>	<b>86</b>	<b>94</b>	<b>31</b>	<b>33</b>	<b>38</b>	<b>49</b>	<b>1</b>	<b>1</b>	<b>16</b>	<b>11</b>
	M	63	58	22	26	31	26	0	1	10	6
	V	23	36	9	7	7	23	1	0	6	5
<i>Vreemde bevolking</i>	<b>M + V</b>	<b>15</b>	<b>8</b>	<b>4</b>	<b>3</b>	<b>7</b>	<b>5</b>	<b>0</b>	<b>0</b>	<b>4</b>	<b>0</b>
	M	13	6	3	1	6	5	0	0	4	0
	V	2	2	1	1	1	0	0	0	0	0
39 jaar / 1963 - 1962											
<b>Totale bevolking</b>	<b>M + V</b>	<b>103</b>	<b>125</b>	<b>29</b>	<b>33</b>	<b>51</b>	<b>61</b>	<b>2</b>	<b>0</b>	<b>21</b>	<b>31</b>
	M	62	82	21	25	30	38	1	0	10	19
	V	41	43	8	21	21	23	1	0	11	12
<i>Belgische bevolking</i>	<b>M + V</b>	<b>87</b>	<b>116</b>	<b>23</b>	<b>30</b>	<b>44</b>	<b>55</b>	<b>1</b>	<b>0</b>	<b>19</b>	<b>31</b>
	M	49	76	15	25	25	34	0	0	9	19
	V	38	40	8	19	19	21	1	0	10	12
<i>Vreemde bevolking</i>	<b>M + V</b>	<b>16</b>	<b>9</b>	<b>6</b>	<b>3</b>	<b>7</b>	<b>6</b>	<b>1</b>	<b>0</b>	<b>2</b>	<b>0</b>
	M	13	6	6	2	5	4	1	0	1	0
	V	3	3	0	2	2	2	0	0	1	0

## Sterfgevallen naar geslacht, leeftijd, burgerlijke staat en geboortjaar - vervolg

Leeftijd / geboortjaar		Totaal		Ongehuwd		Gehuwd		Weduwstaat		Gescheiden	
		Jaar +	Jaar -	Jaar +	Jaar -	Jaar +	Jaar -	Jaar +	Jaar -	Jaar +	Jaar -
40 jaar / 1962 - 1961											
<b>Totale bevolking</b>	<b>M + V</b>	<b>118</b>	<b>118</b>	<b>40</b>	<b>38</b>	<b>55</b>	<b>54</b>	<b>5</b>	<b>3</b>	<b>18</b>	<b>23</b>
	M	85	71	30	27	39	30	1	2	15	12
	V	33	47	10	16	16	24	4	1	3	11
<i>Belgische bevolking</i>	<b>M + V</b>	<b>102</b>	<b>107</b>	<b>36</b>	<b>33</b>	<b>45</b>	<b>48</b>	<b>3</b>	<b>3</b>	<b>18</b>	<b>23</b>
	M	75	64	27	27	33	27	0	2	15	12
	V	27	43	9	12	12	21	3	1	3	11
<i>Vreemde bevolking</i>	<b>M + V</b>	<b>16</b>	<b>11</b>	<b>4</b>	<b>5</b>	<b>10</b>	<b>6</b>	<b>2</b>	<b>0</b>	<b>0</b>	<b>0</b>
	M	10	7	3	4	6	3	1	0	0	0
	V	6	4	1	4	4	3	1	0	0	0
41 jaar / 1961 - 1960											
<b>Totale bevolking</b>	<b>M + V</b>	<b>116</b>	<b>124</b>	<b>42</b>	<b>38</b>	<b>46</b>	<b>57</b>	<b>0</b>	<b>3</b>	<b>28</b>	<b>26</b>
	M	67	79	34	28	20	33	0	1	13	17
	V	49	45	8	26	26	24	0	2	15	9
<i>Belgische bevolking</i>	<b>M + V</b>	<b>109</b>	<b>118</b>	<b>39</b>	<b>35</b>	<b>43</b>	<b>55</b>	<b>0</b>	<b>2</b>	<b>27</b>	<b>26</b>
	M	62	75	31	28	19	32	0	1	12	17
	V	47	43	8	24	24	23	0	1	15	9
<i>Vreemde bevolking</i>	<b>M + V</b>	<b>7</b>	<b>6</b>	<b>3</b>	<b>3</b>	<b>3</b>	<b>2</b>	<b>0</b>	<b>1</b>	<b>1</b>	<b>0</b>
	M	5	4	3	3	1	1	0	0	1	0
	V	2	2	0	2	2	1	0	1	0	0
42 jaar / 1960 - 1959											
<b>Totale bevolking</b>	<b>M + V</b>	<b>152</b>	<b>129</b>	<b>31</b>	<b>35</b>	<b>74</b>	<b>61</b>	<b>5</b>	<b>2</b>	<b>42</b>	<b>31</b>
	M	107	81	24	23	48	37	2	0	33	21
	V	45	48	7	26	26	24	3	2	9	10
<i>Belgische bevolking</i>	<b>M + V</b>	<b>137</b>	<b>123</b>	<b>29</b>	<b>35</b>	<b>65</b>	<b>57</b>	<b>3</b>	<b>2</b>	<b>40</b>	<b>29</b>
	M	98	77	22	23	43	35	1	0	32	19
	V	39	46	7	22	22	22	2	2	8	10
<i>Vreemde bevolking</i>	<b>M + V</b>	<b>15</b>	<b>6</b>	<b>2</b>	<b>0</b>	<b>9</b>	<b>4</b>	<b>2</b>	<b>0</b>	<b>2</b>	<b>2</b>
	M	9	4	2	0	5	2	1	0	1	2
	V	6	2	0	4	4	2	1	0	1	0
43 jaar / 1959 - 1958											
<b>Totale bevolking</b>	<b>M + V</b>	<b>160</b>	<b>163</b>	<b>43</b>	<b>31</b>	<b>88</b>	<b>90</b>	<b>3</b>	<b>5</b>	<b>26</b>	<b>37</b>
	M	100	104	31	25	50	49	1	2	18	28
	V	60	59	12	38	38	41	2	3	8	9
<i>Belgische bevolking</i>	<b>M + V</b>	<b>144</b>	<b>149</b>	<b>37</b>	<b>29</b>	<b>80</b>	<b>80</b>	<b>2</b>	<b>5</b>	<b>25</b>	<b>35</b>
	M	91	96	29	25	45	44	0	2	17	27
	V	53	53	8	35	35	36	2	3	8	8
<i>Vreemde bevolking</i>	<b>M + V</b>	<b>16</b>	<b>14</b>	<b>6</b>	<b>2</b>	<b>8</b>	<b>10</b>	<b>1</b>	<b>0</b>	<b>1</b>	<b>2</b>
	M	9	8	2	2	5	5	1	0	1	1
	V	7	6	4	3	3	5	0	0	0	1
44 jaar / 1958 - 1957											
<b>Totale bevolking</b>	<b>M + V</b>	<b>151</b>	<b>169</b>	<b>38</b>	<b>27</b>	<b>77</b>	<b>98</b>	<b>3</b>	<b>4</b>	<b>33</b>	<b>40</b>
	M	93	118	26	24	43	66	0	0	24	28
	V	58	51	12	34	34	32	3	4	9	12
<i>Belgische bevolking</i>	<b>M + V</b>	<b>136</b>	<b>153</b>	<b>35</b>	<b>24</b>	<b>69</b>	<b>88</b>	<b>3</b>	<b>3</b>	<b>29</b>	<b>38</b>
	M	84	107	24	24	39	59	0	0	21	26
	V	52	46	11	30	30	29	3	3	8	12
<i>Vreemde bevolking</i>	<b>M + V</b>	<b>15</b>	<b>16</b>	<b>3</b>	<b>3</b>	<b>8</b>	<b>10</b>	<b>0</b>	<b>1</b>	<b>4</b>	<b>2</b>
	M	9	11	2	2	4	7	0	0	3	2
	V	6	5	1	4	4	3	0	1	1	0

## Sterfgevallen naar geslacht, leeftijd, burgerlijke staat en geboortjaar - vervolg

Leeftijd / geboortjaar		Totaal		Ongehuwd		Gehuwd		Weduwstaat		Gescheiden	
		Jaar +	Jaar -	Jaar +	Jaar -	Jaar +	Jaar -	Jaar +	Jaar -	Jaar +	Jaar -
45 jaar / 1957 - 1956											
<b>Totale bevolking</b>	<b>M + V</b>	<b>181</b>	<b>195</b>	<b>36</b>	<b>39</b>	<b>94</b>	<b>104</b>	<b>7</b>	<b>3</b>	<b>44</b>	<b>49</b>
	M	125	137	26	34	61	68	4	1	34	34
	V	56	58	10	33	33	36	3	2	10	15
<i>Belgische bevolking</i>	<b>M + V</b>	<b>166</b>	<b>179</b>	<b>35</b>	<b>39</b>	<b>83</b>	<b>91</b>	<b>6</b>	<b>3</b>	<b>42</b>	<b>46</b>
	M	114	128	25	34	52	61	4	1	33	32
	V	52	51	10	31	31	30	2	2	9	14
<i>Vreemde bevolking</i>	<b>M + V</b>	<b>15</b>	<b>16</b>	<b>1</b>	<b>0</b>	<b>11</b>	<b>13</b>	<b>1</b>	<b>0</b>	<b>2</b>	<b>3</b>
	M	11	9	1	0	9	7	0	0	1	2
	V	4	7	0	2	2	6	1	0	1	1
46 jaar / 1956 - 1955											
<b>Totale bevolking</b>	<b>M + V</b>	<b>213</b>	<b>205</b>	<b>35</b>	<b>41</b>	<b>118</b>	<b>104</b>	<b>7</b>	<b>3</b>	<b>53</b>	<b>57</b>
	M	142	129	28	31	74	58	2	0	38	40
	V	71	76	7	44	44	46	5	3	15	17
<i>Belgische bevolking</i>	<b>M + V</b>	<b>198</b>	<b>192</b>	<b>35</b>	<b>39</b>	<b>108</b>	<b>94</b>	<b>6</b>	<b>3</b>	<b>49</b>	<b>56</b>
	M	131	120	28	31	66	52	1	0	36	39
	V	67	72	7	42	42	42	5	3	13	17
<i>Vreemde bevolking</i>	<b>M + V</b>	<b>15</b>	<b>13</b>	<b>0</b>	<b>2</b>	<b>10</b>	<b>10</b>	<b>1</b>	<b>0</b>	<b>4</b>	<b>1</b>
	M	11	9	0	2	8	6	1	0	2	1
	V	4	4	0	2	2	4	0	0	2	0
47 jaar / 1955 - 1954											
<b>Totale bevolking</b>	<b>M + V</b>	<b>249</b>	<b>208</b>	<b>50</b>	<b>28</b>	<b>135</b>	<b>115</b>	<b>14</b>	<b>11</b>	<b>50</b>	<b>54</b>
	M	160	134	35	22	86	75	5	5	34	32
	V	89	74	15	49	49	40	9	6	16	22
<i>Belgische bevolking</i>	<b>M + V</b>	<b>229</b>	<b>193</b>	<b>46</b>	<b>25</b>	<b>120</b>	<b>106</b>	<b>14</b>	<b>11</b>	<b>49</b>	<b>51</b>
	M	143	122	31	22	74	68	5	5	33	29
	V	86	71	15	46	46	38	9	6	16	22
<i>Vreemde bevolking</i>	<b>M + V</b>	<b>20</b>	<b>15</b>	<b>4</b>	<b>3</b>	<b>15</b>	<b>9</b>	<b>0</b>	<b>0</b>	<b>1</b>	<b>3</b>
	M	17	12	4	2	12	7	0	0	1	3
	V	3	3	0	3	3	2	0	0	0	0
48 jaar / 1954 - 1953											
<b>Totale bevolking</b>	<b>M + V</b>	<b>229</b>	<b>239</b>	<b>43</b>	<b>37</b>	<b>121</b>	<b>144</b>	<b>10</b>	<b>10</b>	<b>55</b>	<b>48</b>
	M	143	166	34	27	63	102	4	3	42	34
	V	86	73	9	58	58	42	6	7	13	14
<i>Belgische bevolking</i>	<b>M + V</b>	<b>216</b>	<b>218</b>	<b>40</b>	<b>32</b>	<b>115</b>	<b>131</b>	<b>10</b>	<b>10</b>	<b>51</b>	<b>45</b>
	M	134	145	33	27	58	89	4	3	39	31
	V	82	73	7	57	57	42	6	7	12	14
<i>Vreemde bevolking</i>	<b>M + V</b>	<b>13</b>	<b>21</b>	<b>3</b>	<b>5</b>	<b>6</b>	<b>13</b>	<b>0</b>	<b>0</b>	<b>4</b>	<b>3</b>
	M	9	21	1	5	5	13	0	0	3	3
	V	4	0	2	1	1	0	0	0	1	0
49 jaar / 1953 - 1952											
<b>Totale bevolking</b>	<b>M + V</b>	<b>259</b>	<b>261</b>	<b>43</b>	<b>45</b>	<b>139</b>	<b>144</b>	<b>6</b>	<b>12</b>	<b>71</b>	<b>60</b>
	M	165	161	32	32	85	87	3	6	45	36
	V	94	100	11	54	54	57	3	6	26	24
<i>Belgische bevolking</i>	<b>M + V</b>	<b>245</b>	<b>240</b>	<b>40</b>	<b>41</b>	<b>132</b>	<b>131</b>	<b>6</b>	<b>10</b>	<b>67</b>	<b>58</b>
	M	155	146	31	32	80	78	3	4	41	35
	V	90	94	9	52	52	53	3	6	26	23
<i>Vreemde bevolking</i>	<b>M + V</b>	<b>14</b>	<b>21</b>	<b>3</b>	<b>4</b>	<b>7</b>	<b>13</b>	<b>0</b>	<b>2</b>	<b>4</b>	<b>2</b>
	M	10	15	1	3	5	9	0	2	4	1
	V	4	6	2	2	2	4	0	0	0	1

## Sterfgevallen naar geslacht, leeftijd, burgerlijke staat en geboortjaar - vervolg

Leeftijd / geboortjaar		Totaal		Ongehuwd		Gehuwd		Weduwstaat		Gescheiden	
		Jaar +	Jaar -	Jaar +	Jaar -	Jaar +	Jaar -	Jaar +	Jaar -	Jaar +	Jaar -
50 jaar / 1952 - 1951											
<b>Totale bevolking</b>	<b>M + V</b>	<b>304</b>	<b>252</b>	<b>37</b>	<b>42</b>	<b>189</b>	<b>139</b>	<b>10</b>	<b>7</b>	<b>68</b>	<b>64</b>
	M	203	158	26	35	119	79	5	2	53	42
	V	101	94	11	70	70	60	5	5	15	22
<i>Belgische bevolking</i>	<b>M + V</b>	<b>291</b>	<b>224</b>	<b>34</b>	<b>38</b>	<b>182</b>	<b>118</b>	<b>10</b>	<b>6</b>	<b>65</b>	<b>62</b>
	M	193	138	25	35	113	65	5	2	50	40
	V	98	86	9	69	69	53	5	4	15	22
<i>Vreemde bevolking</i>	<b>M + V</b>	<b>13</b>	<b>28</b>	<b>3</b>	<b>4</b>	<b>7</b>	<b>21</b>	<b>0</b>	<b>1</b>	<b>3</b>	<b>2</b>
	M	10	20	1	4	6	14	0	0	3	2
	V	3	8	2	1	1	7	0	1	0	0
51 jaar / 1951 - 1950											
<b>Totale bevolking</b>	<b>M + V</b>	<b>303</b>	<b>291</b>	<b>44</b>	<b>39</b>	<b>167</b>	<b>169</b>	<b>17</b>	<b>8</b>	<b>75</b>	<b>75</b>
	M	195	195	37	32	103	107	6	4	49	52
	V	108	96	7	64	64	62	11	4	26	23
<i>Belgische bevolking</i>	<b>M + V</b>	<b>275</b>	<b>276</b>	<b>41</b>	<b>37</b>	<b>150</b>	<b>162</b>	<b>15</b>	<b>7</b>	<b>69</b>	<b>70</b>
	M	177	184	35	32	95	102	4	4	43	48
	V	98	92	6	55	55	60	11	3	26	22
<i>Vreemde bevolking</i>	<b>M + V</b>	<b>28</b>	<b>15</b>	<b>3</b>	<b>2</b>	<b>17</b>	<b>7</b>	<b>2</b>	<b>1</b>	<b>6</b>	<b>5</b>
	M	18	11	2	2	8	5	2	0	6	4
	V	10	4	1	9	9	2	0	1	0	1
52 jaar / 1950 - 1949											
<b>Totale bevolking</b>	<b>M + V</b>	<b>327</b>	<b>329</b>	<b>42</b>	<b>49</b>	<b>202</b>	<b>172</b>	<b>14</b>	<b>24</b>	<b>69</b>	<b>84</b>
	M	201	201	32	36	113	104	5	5	51	56
	V	126	128	10	89	89	68	9	19	18	28
<i>Belgische bevolking</i>	<b>M + V</b>	<b>308</b>	<b>313</b>	<b>39</b>	<b>47</b>	<b>190</b>	<b>162</b>	<b>14</b>	<b>24</b>	<b>65</b>	<b>80</b>
	M	191	188	30	36	109	96	5	5	47	53
	V	117	125	9	81	81	66	9	19	18	27
<i>Vreemde bevolking</i>	<b>M + V</b>	<b>19</b>	<b>16</b>	<b>3</b>	<b>2</b>	<b>12</b>	<b>10</b>	<b>0</b>	<b>0</b>	<b>4</b>	<b>4</b>
	M	10	13	2	2	4	8	0	0	4	3
	V	9	3	1	8	8	2	0	0	0	1
53 jaar / 1949 - 1948											
<b>Totale bevolking</b>	<b>M + V</b>	<b>325</b>	<b>341</b>	<b>39</b>	<b>39</b>	<b>202</b>	<b>207</b>	<b>14</b>	<b>16</b>	<b>70</b>	<b>79</b>
	M	199	227	29	30	118	136	6	7	46	54
	V	126	114	10	84	84	71	8	9	24	25
<i>Belgische bevolking</i>	<b>M + V</b>	<b>300</b>	<b>320</b>	<b>36</b>	<b>38</b>	<b>185</b>	<b>193</b>	<b>12</b>	<b>15</b>	<b>67</b>	<b>74</b>
	M	181	209	27	30	106	125	5	6	43	49
	V	119	111	9	79	79	68	7	9	24	25
<i>Vreemde bevolking</i>	<b>M + V</b>	<b>25</b>	<b>21</b>	<b>3</b>	<b>1</b>	<b>17</b>	<b>14</b>	<b>2</b>	<b>1</b>	<b>3</b>	<b>5</b>
	M	18	18	2	1	12	11	1	1	3	5
	V	7	3	1	5	5	3	1	0	0	0
54 jaar / 1948 - 1947											
<b>Totale bevolking</b>	<b>M + V</b>	<b>366</b>	<b>394</b>	<b>42</b>	<b>42</b>	<b>223</b>	<b>238</b>	<b>31</b>	<b>32</b>	<b>70</b>	<b>82</b>
	M	234	249	26	31	145	156	15	7	48	55
	V	132	145	16	78	78	82	16	25	22	27
<i>Belgische bevolking</i>	<b>M + V</b>	<b>353</b>	<b>373</b>	<b>41</b>	<b>39</b>	<b>214</b>	<b>225</b>	<b>31</b>	<b>30</b>	<b>67</b>	<b>79</b>
	M	226	232	25	31	140	146	15	5	46	52
	V	127	141	16	74	74	79	16	25	21	27
<i>Vreemde bevolking</i>	<b>M + V</b>	<b>13</b>	<b>21</b>	<b>1</b>	<b>3</b>	<b>9</b>	<b>13</b>	<b>0</b>	<b>2</b>	<b>3</b>	<b>3</b>
	M	8	17	1	2	5	10	0	2	2	3
	V	5	4	0	4	4	3	0	0	1	0

## Sterfgevallen naar geslacht, leeftijd, burgerlijke staat en geboortjaar - vervolg

Leeftijd / geboortjaar		Totaal		Ongehuwd		Gehuwd		Weduwstaat		Gescheiden	
		Jaar +	Jaar -	Jaar +	Jaar -	Jaar +	Jaar -	Jaar +	Jaar -	Jaar +	Jaar -
55 jaar / 1947 - 1946											
<b>Totale bevolking</b>	<b>M + V</b>	<b>430</b>	<b>390</b>	<b>59</b>	<b>64</b>	<b>255</b>	<b>221</b>	<b>30</b>	<b>30</b>	<b>86</b>	<b>75</b>
	M	264	252	45	45	160	144	6	13	53	50
	V	166	138	14	95	95	77	24	17	33	25
<i>Belgische bevolking</i>	<b>M + V</b>	<b>403</b>	<b>370</b>	<b>55</b>	<b>62</b>	<b>237</b>	<b>212</b>	<b>28</b>	<b>27</b>	<b>83</b>	<b>69</b>
	M	245	239	42	45	148	138	4	12	51	46
	V	158	131	13	89	89	74	24	15	32	23
<i>Vreemde bevolking</i>	<b>M + V</b>	<b>27</b>	<b>20</b>	<b>4</b>	<b>2</b>	<b>18</b>	<b>9</b>	<b>2</b>	<b>3</b>	<b>3</b>	<b>6</b>
	M	19	13	3	2	12	6	2	1	2	4
	V	8	7	1	6	6	3	0	2	1	2
56 jaar / 1946 - 1945											
<b>Totale bevolking</b>	<b>M + V</b>	<b>487</b>	<b>351</b>	<b>55</b>	<b>46</b>	<b>323</b>	<b>213</b>	<b>28</b>	<b>23</b>	<b>81</b>	<b>69</b>
	M	318	237	40	37	216	141	12	11	50	48
	V	169	114	15	107	107	72	16	12	31	21
<i>Belgische bevolking</i>	<b>M + V</b>	<b>449</b>	<b>331</b>	<b>50</b>	<b>45</b>	<b>296</b>	<b>200</b>	<b>24</b>	<b>23</b>	<b>79</b>	<b>63</b>
	M	291	221	39	37	195	131	9	11	48	43
	V	158	110	11	101	101	69	15	12	31	20
<i>Vreemde bevolking</i>	<b>M + V</b>	<b>38</b>	<b>20</b>	<b>5</b>	<b>1</b>	<b>27</b>	<b>13</b>	<b>4</b>	<b>0</b>	<b>2</b>	<b>6</b>
	M	27	16	1	1	21	10	3	0	2	5
	V	11	4	4	6	6	3	1	0	0	1
57 jaar / 1945 - 1944											
<b>Totale bevolking</b>	<b>M + V</b>	<b>408</b>	<b>394</b>	<b>48</b>	<b>57</b>	<b>262</b>	<b>245</b>	<b>25</b>	<b>28</b>	<b>73</b>	<b>64</b>
	M	263	255	34	44	167	164	12	7	50	40
	V	145	139	14	95	95	81	13	21	23	24
<i>Belgische bevolking</i>	<b>M + V</b>	<b>388</b>	<b>373</b>	<b>45</b>	<b>54</b>	<b>252</b>	<b>228</b>	<b>22</b>	<b>28</b>	<b>69</b>	<b>63</b>
	M	249	239	32	44	160	151	10	7	47	40
	V	139	134	13	92	92	77	12	21	22	23
<i>Vreemde bevolking</i>	<b>M + V</b>	<b>20</b>	<b>21</b>	<b>3</b>	<b>3</b>	<b>10</b>	<b>17</b>	<b>3</b>	<b>0</b>	<b>4</b>	<b>1</b>
	M	14	16	2	3	7	13	2	0	3	0
	V	6	5	1	3	3	4	1	0	1	1
58 jaar / 1944 - 1943											
<b>Totale bevolking</b>	<b>M + V</b>	<b>444</b>	<b>382</b>	<b>35</b>	<b>53</b>	<b>292</b>	<b>237</b>	<b>33</b>	<b>34</b>	<b>84</b>	<b>58</b>
	M	305	250	28	37	205	157	14	14	58	42
	V	139	132	7	87	87	80	19	20	26	16
<i>Belgische bevolking</i>	<b>M + V</b>	<b>415</b>	<b>363</b>	<b>31</b>	<b>49</b>	<b>275</b>	<b>223</b>	<b>32</b>	<b>33</b>	<b>77</b>	<b>58</b>
	M	283	235	26	37	192	146	13	13	52	42
	V	132	128	5	83	83	77	19	20	25	16
<i>Vreemde bevolking</i>	<b>M + V</b>	<b>29</b>	<b>19</b>	<b>4</b>	<b>4</b>	<b>17</b>	<b>14</b>	<b>1</b>	<b>1</b>	<b>7</b>	<b>0</b>
	M	22	15	2	3	13	11	1	1	6	0
	V	7	4	2	4	4	3	0	0	1	0
59 jaar / 1943 - 1942											
<b>Totale bevolking</b>	<b>M + V</b>	<b>440</b>	<b>369</b>	<b>47</b>	<b>41</b>	<b>271</b>	<b>220</b>	<b>34</b>	<b>35</b>	<b>88</b>	<b>73</b>
	M	298	241	39	25	193	149	10	14	56	53
	V	142	128	8	78	78	71	24	21	32	20
<i>Belgische bevolking</i>	<b>M + V</b>	<b>411</b>	<b>344</b>	<b>46</b>	<b>41</b>	<b>247</b>	<b>197</b>	<b>32</b>	<b>34</b>	<b>86</b>	<b>72</b>
	M	279	223	38	25	176	132	10	14	55	52
	V	132	121	8	71	71	65	22	20	31	20
<i>Vreemde bevolking</i>	<b>M + V</b>	<b>29</b>	<b>25</b>	<b>1</b>	<b>0</b>	<b>24</b>	<b>23</b>	<b>2</b>	<b>1</b>	<b>2</b>	<b>1</b>
	M	19	18	1	0	17	17	0	0	1	1
	V	10	7	0	7	7	6	2	1	1	0

## Sterfgevallen naar geslacht, leeftijd, burgerlijke staat en geboortjaar - vervolg

Leeftijd / geboortjaar		Totaal		Ongehuwd		Gehuwd		Weduwstaat		Gescheiden	
		Jaar +	Jaar -	Jaar +	Jaar -	Jaar +	Jaar -	Jaar +	Jaar -	Jaar +	Jaar -
60 jaar / 1942 - 1941											
<b>Totale bevolking</b>	<b>M + V</b>	<b>428</b>	<b>356</b>	<b>42</b>	<b>34</b>	<b>284</b>	<b>237</b>	<b>44</b>	<b>28</b>	<b>58</b>	<b>57</b>
	M	278	243	32	24	183	166	23	14	40	39
	V	150	113	10	101	101	71	21	14	18	18
<i>Belgische bevolking</i>	<b>M + V</b>	<b>384</b>	<b>333</b>	<b>37</b>	<b>31</b>	<b>255</b>	<b>222</b>	<b>38</b>	<b>27</b>	<b>54</b>	<b>53</b>
	M	248	230	29	24	162	155	20	14	37	38
	V	136	103	8	93	93	67	18	13	17	15
<i>Vreemde bevolking</i>	<b>M + V</b>	<b>44</b>	<b>23</b>	<b>5</b>	<b>3</b>	<b>29</b>	<b>15</b>	<b>6</b>	<b>1</b>	<b>4</b>	<b>4</b>
	M	30	13	3	1	21	11	3	0	3	1
	V	14	10	2	8	8	4	3	1	1	3
61 jaar / 1941 - 1940											
<b>Totale bevolking</b>	<b>M + V</b>	<b>441</b>	<b>457</b>	<b>34</b>	<b>46</b>	<b>283</b>	<b>269</b>	<b>44</b>	<b>55</b>	<b>80</b>	<b>87</b>
	M	281	295	18	40	196	175	14	24	53	56
	V	160	162	16	87	87	94	30	31	27	31
<i>Belgische bevolking</i>	<b>M + V</b>	<b>409</b>	<b>431</b>	<b>32</b>	<b>45</b>	<b>259</b>	<b>251</b>	<b>41</b>	<b>54</b>	<b>77</b>	<b>81</b>
	M	261	276	18	40	179	162	14	23	50	52
	V	148	155	14	80	80	89	27	31	27	29
<i>Vreemde bevolking</i>	<b>M + V</b>	<b>32</b>	<b>26</b>	<b>2</b>	<b>1</b>	<b>24</b>	<b>18</b>	<b>3</b>	<b>1</b>	<b>3</b>	<b>6</b>
	M	20	19	0	1	17	13	0	1	3	4
	V	12	7	2	7	7	5	3	0	0	2
62 jaar / 1940 - 1939											
<b>Totale bevolking</b>	<b>M + V</b>	<b>494</b>	<b>543</b>	<b>50</b>	<b>48</b>	<b>325</b>	<b>362</b>	<b>55</b>	<b>58</b>	<b>64</b>	<b>75</b>
	M	331	363	40	38	230	252	23	22	38	51
	V	163	180	10	95	95	110	32	36	26	24
<i>Belgische bevolking</i>	<b>M + V</b>	<b>451</b>	<b>495</b>	<b>48</b>	<b>42</b>	<b>296</b>	<b>332</b>	<b>45</b>	<b>54</b>	<b>62</b>	<b>67</b>
	M	303	324	38	38	209	227	20	20	36	43
	V	148	171	10	87	87	105	25	34	26	24
<i>Vreemde bevolking</i>	<b>M + V</b>	<b>43</b>	<b>48</b>	<b>2</b>	<b>6</b>	<b>29</b>	<b>30</b>	<b>10</b>	<b>4</b>	<b>2</b>	<b>8</b>
	M	28	39	2	4	21	25	3	2	2	8
	V	15	9	0	8	8	5	7	2	0	0
63 jaar / 1939 - 1938											
<b>Totale bevolking</b>	<b>M + V</b>	<b>544</b>	<b>577</b>	<b>54</b>	<b>59</b>	<b>357</b>	<b>375</b>	<b>65</b>	<b>76</b>	<b>68</b>	<b>67</b>
	M	343	371	34	43	239	260	20	26	50	42
	V	201	206	20	118	118	115	45	50	18	25
<i>Belgische bevolking</i>	<b>M + V</b>	<b>515</b>	<b>533</b>	<b>51</b>	<b>57</b>	<b>338</b>	<b>341</b>	<b>62</b>	<b>69</b>	<b>64</b>	<b>66</b>
	M	321	339	33	43	224	233	18	24	46	41
	V	194	194	18	114	114	108	44	45	18	25
<i>Vreemde bevolking</i>	<b>M + V</b>	<b>29</b>	<b>44</b>	<b>3</b>	<b>2</b>	<b>19</b>	<b>34</b>	<b>3</b>	<b>7</b>	<b>4</b>	<b>1</b>
	M	22	32	1	2	15	27	2	2	4	1
	V	7	12	2	4	4	7	1	5	0	0
64 jaar / 1938 - 1937											
<b>Totale bevolking</b>	<b>M + V</b>	<b>629</b>	<b>588</b>	<b>71</b>	<b>58</b>	<b>403</b>	<b>383</b>	<b>83</b>	<b>77</b>	<b>72</b>	<b>70</b>
	M	414	372	53	53	285	239	27	35	49	45
	V	215	216	18	118	118	144	56	42	23	25
<i>Belgische bevolking</i>	<b>M + V</b>	<b>596</b>	<b>549</b>	<b>70</b>	<b>56</b>	<b>378</b>	<b>356</b>	<b>79</b>	<b>71</b>	<b>69</b>	<b>66</b>
	M	391	347	52	53	267	221	26	32	46	42
	V	205	202	18	111	111	135	53	39	23	24
<i>Vreemde bevolking</i>	<b>M + V</b>	<b>33</b>	<b>39</b>	<b>1</b>	<b>2</b>	<b>25</b>	<b>27</b>	<b>4</b>	<b>6</b>	<b>3</b>	<b>4</b>
	M	23	25	1	1	18	18	1	3	3	3
	V	10	14	0	7	7	9	3	3	0	1

## Sterfgevallen naar geslacht, leeftijd, burgerlijke staat en geboortjaar - vervolg

Leeftijd / geboortjaar		Totaal		Ongehuwd		Gehuwd		Weduwstaat		Gescheiden	
		Jaar +	Jaar -	Jaar +	Jaar -	Jaar +	Jaar -	Jaar +	Jaar -	Jaar +	Jaar -
65 jaar / 1937 - 1936											
<b>Totale bevolking</b>	<b>M + V</b>	<b>659</b>	<b>648</b>	<b>81</b>	<b>49</b>	<b>411</b>	<b>421</b>	<b>90</b>	<b>111</b>	<b>77</b>	<b>67</b>
	M	439	417	67	41	285	282	33	47	54	47
	V	220	231	14	126	126	139	57	64	23	20
<i>Belgische bevolking</i>	<b>M + V</b>	<b>618</b>	<b>595</b>	<b>79</b>	<b>44</b>	<b>379</b>	<b>382</b>	<b>86</b>	<b>104</b>	<b>74</b>	<b>65</b>
	M	410	377	65	41	261	250	32	46	52	45
	V	208	218	14	118	118	132	54	58	22	20
<i>Vreemde bevolking</i>	<b>M + V</b>	<b>41</b>	<b>53</b>	<b>2</b>	<b>5</b>	<b>32</b>	<b>39</b>	<b>4</b>	<b>7</b>	<b>3</b>	<b>2</b>
	M	29	40	2	5	24	32	1	1	2	2
	V	12	13	0	8	8	7	3	6	1	0
66 jaar / 1936 - 1935											
<b>Totale bevolking</b>	<b>M + V</b>	<b>760</b>	<b>681</b>	<b>81</b>	<b>56</b>	<b>450</b>	<b>451</b>	<b>139</b>	<b>112</b>	<b>90</b>	<b>62</b>
	M	502	432	60	45	325	315	55	35	62	37
	V	258	249	21	125	125	136	84	77	28	25
<i>Belgische bevolking</i>	<b>M + V</b>	<b>714</b>	<b>640</b>	<b>76</b>	<b>54</b>	<b>421</b>	<b>420</b>	<b>132</b>	<b>107</b>	<b>85</b>	<b>59</b>
	M	472	404	56	45	306	292	52	33	58	35
	V	242	236	20	115	115	128	80	74	27	24
<i>Vreemde bevolking</i>	<b>M + V</b>	<b>46</b>	<b>41</b>	<b>5</b>	<b>2</b>	<b>29</b>	<b>31</b>	<b>7</b>	<b>5</b>	<b>5</b>	<b>3</b>
	M	30	28	4	1	19	23	3	2	4	2
	V	16	13	1	10	10	8	4	3	1	1
67 jaar / 1935 - 1934											
<b>Totale bevolking</b>	<b>M + V</b>	<b>727</b>	<b>763</b>	<b>51</b>	<b>70</b>	<b>486</b>	<b>512</b>	<b>113</b>	<b>138</b>	<b>77</b>	<b>43</b>
	M	487	482	40	48	347	359	44	47	56	28
	V	240	281	11	139	139	153	69	91	21	15
<i>Belgische bevolking</i>	<b>M + V</b>	<b>661</b>	<b>725</b>	<b>49</b>	<b>65</b>	<b>436</b>	<b>484</b>	<b>105</b>	<b>135</b>	<b>71</b>	<b>41</b>
	M	438	452	38	48	307	336	42	46	51	26
	V	223	273	11	129	129	148	63	89	20	15
<i>Vreemde bevolking</i>	<b>M + V</b>	<b>66</b>	<b>38</b>	<b>2</b>	<b>5</b>	<b>50</b>	<b>28</b>	<b>8</b>	<b>3</b>	<b>6</b>	<b>2</b>
	M	49	30	2	4	40	23	2	1	5	2
	V	17	8	0	10	10	5	6	2	1	0
68 jaar / 1934 - 1933											
<b>Totale bevolking</b>	<b>M + V</b>	<b>857</b>	<b>849</b>	<b>72</b>	<b>76</b>	<b>540</b>	<b>547</b>	<b>158</b>	<b>144</b>	<b>87</b>	<b>82</b>
	M	560	548	45	49	388	383	65	62	62	54
	V	297	301	27	152	152	164	93	82	25	28
<i>Belgische bevolking</i>	<b>M + V</b>	<b>794</b>	<b>797</b>	<b>68</b>	<b>72</b>	<b>500</b>	<b>509</b>	<b>148</b>	<b>139</b>	<b>78</b>	<b>77</b>
	M	515	515	42	49	355	359	61	59	57	51
	V	279	282	26	145	145	150	87	80	21	26
<i>Vreemde bevolking</i>	<b>M + V</b>	<b>63</b>	<b>52</b>	<b>4</b>	<b>4</b>	<b>40</b>	<b>38</b>	<b>10</b>	<b>5</b>	<b>9</b>	<b>5</b>
	M	45	33	3	3	33	24	4	3	5	3
	V	18	19	1	7	7	14	6	2	4	2
69 jaar / 1933 - 1932											
<b>Totale bevolking</b>	<b>M + V</b>	<b>972</b>	<b>1.003</b>	<b>84</b>	<b>70</b>	<b>614</b>	<b>656</b>	<b>182</b>	<b>188</b>	<b>92</b>	<b>89</b>
	M	621	637	62	44	432	469	69	64	58	60
	V	351	366	22	182	182	187	113	124	34	29
<i>Belgische bevolking</i>	<b>M + V</b>	<b>887</b>	<b>937</b>	<b>81</b>	<b>64</b>	<b>554</b>	<b>611</b>	<b>167</b>	<b>178</b>	<b>85</b>	<b>84</b>
	M	561	593	60	44	386	435	63	63	52	57
	V	326	344	21	168	168	176	104	115	33	27
<i>Vreemde bevolking</i>	<b>M + V</b>	<b>85</b>	<b>66</b>	<b>3</b>	<b>6</b>	<b>60</b>	<b>45</b>	<b>15</b>	<b>10</b>	<b>7</b>	<b>5</b>
	M	60	44	2	6	46	34	6	1	6	3
	V	25	22	1	14	14	11	9	9	1	2



## Sterfgevallen naar geslacht, leeftijd, burgerlijke staat en geboortjaar - vervolg

Leeftijd / geboortjaar		Totaal		Ongehuwd		Gehuwd		Weduwstaat		Gescheiden	
		Jaar +	Jaar -	Jaar +	Jaar -	Jaar +	Jaar -	Jaar +	Jaar -	Jaar +	Jaar -
70 jaar / 1932 - 1931											
<b>Totale bevolking</b>	<b>M + V</b>	<b>1.045</b>	<b>1.072</b>	<b>68</b>	<b>78</b>	<b>684</b>	<b>655</b>	<b>209</b>	<b>257</b>	<b>84</b>	<b>82</b>
	M	683	675	47	54	498	464	85	100	53	57
	V	362	397	21	186	186	191	124	157	31	25
<i>Belgische bevolking</i>	<b>M + V</b>	<b>959</b>	<b>1.015</b>	<b>63</b>	<b>71</b>	<b>617</b>	<b>623</b>	<b>200</b>	<b>244</b>	<b>79</b>	<b>77</b>
	M	624	635	42	54	448	441	83	94	51	53
	V	335	380	21	169	169	182	117	150	28	24
<i>Vreemde bevolking</i>	<b>M + V</b>	<b>86</b>	<b>57</b>	<b>5</b>	<b>7</b>	<b>67</b>	<b>32</b>	<b>9</b>	<b>13</b>	<b>5</b>	<b>5</b>
	M	59	40	5	7	50	23	2	6	2	4
	V	27	17	0	17	17	9	7	7	3	1
71 jaar / 1931 - 1930											
<b>Totale bevolking</b>	<b>M + V</b>	<b>1.161</b>	<b>1.073</b>	<b>87</b>	<b>80</b>	<b>710</b>	<b>636</b>	<b>283</b>	<b>293</b>	<b>81</b>	<b>64</b>
	M	725	653	55	55	503	469	112	90	55	39
	V	436	420	32	207	207	167	171	203	26	25
<i>Belgische bevolking</i>	<b>M + V</b>	<b>1.082</b>	<b>1.005</b>	<b>82</b>	<b>76</b>	<b>661</b>	<b>598</b>	<b>266</b>	<b>268</b>	<b>73</b>	<b>63</b>
	M	664	611	53	55	459	435	105	83	47	39
	V	418	394	29	202	202	163	161	185	26	24
<i>Vreemde bevolking</i>	<b>M + V</b>	<b>79</b>	<b>68</b>	<b>5</b>	<b>4</b>	<b>49</b>	<b>38</b>	<b>17</b>	<b>25</b>	<b>8</b>	<b>1</b>
	M	61	42	2	1	44	34	7	7	8	0
	V	18	26	3	5	5	4	10	18	0	1
72 jaar / 1930 - 1929											
<b>Totale bevolking</b>	<b>M + V</b>	<b>1.190</b>	<b>1.214</b>	<b>83</b>	<b>110</b>	<b>705</b>	<b>731</b>	<b>299</b>	<b>299</b>	<b>103</b>	<b>74</b>
	M	731	764	55	78	490	522	116	118	70	46
	V	459	450	28	215	215	209	183	181	33	28
<i>Belgische bevolking</i>	<b>M + V</b>	<b>1.122</b>	<b>1.161</b>	<b>80</b>	<b>103</b>	<b>662</b>	<b>702</b>	<b>279</b>	<b>287</b>	<b>101</b>	<b>69</b>
	M	685	724	54	78	453	499	109	112	69	41
	V	437	437	26	209	209	203	170	175	32	28
<i>Vreemde bevolking</i>	<b>M + V</b>	<b>68</b>	<b>53</b>	<b>3</b>	<b>7</b>	<b>43</b>	<b>29</b>	<b>20</b>	<b>12</b>	<b>2</b>	<b>5</b>
	M	46	40	1	6	37	23	7	6	1	5
	V	22	13	2	6	6	6	13	6	1	0
73 jaar / 1929 - 1928											
<b>Totale bevolking</b>	<b>M + V</b>	<b>1.277</b>	<b>1.243</b>	<b>92</b>	<b>116</b>	<b>770</b>	<b>713</b>	<b>345</b>	<b>344</b>	<b>70</b>	<b>70</b>
	M	800	743	64	85	563	499	133	115	40	44
	V	477	500	28	207	207	214	212	229	30	26
<i>Belgische bevolking</i>	<b>M + V</b>	<b>1.212</b>	<b>1.173</b>	<b>91</b>	<b>109</b>	<b>723</b>	<b>672</b>	<b>332</b>	<b>324</b>	<b>66</b>	<b>68</b>
	M	755	697	63	85	527	464	128	108	37	42
	V	457	476	28	196	196	208	204	216	29	26
<i>Vreemde bevolking</i>	<b>M + V</b>	<b>65</b>	<b>70</b>	<b>1</b>	<b>7</b>	<b>47</b>	<b>41</b>	<b>13</b>	<b>20</b>	<b>4</b>	<b>2</b>
	M	45	46	1	2	36	35	5	7	3	2
	V	20	24	0	11	11	6	8	13	1	0
74 jaar / 1928 - 1927											
<b>Totale bevolking</b>	<b>M + V</b>	<b>1.340</b>	<b>1.423</b>	<b>94</b>	<b>106</b>	<b>794</b>	<b>834</b>	<b>380</b>	<b>403</b>	<b>72</b>	<b>80</b>
	M	790	845	70	67	565	597	116	129	39	52
	V	550	578	24	229	229	237	264	274	33	28
<i>Belgische bevolking</i>	<b>M + V</b>	<b>1.243</b>	<b>1.335</b>	<b>87</b>	<b>99</b>	<b>733</b>	<b>780</b>	<b>352</b>	<b>383</b>	<b>71</b>	<b>73</b>
	M	731	790	63	67	517	562	113	119	38	48
	V	512	545	24	216	216	218	239	264	33	25
<i>Vreemde bevolking</i>	<b>M + V</b>	<b>97</b>	<b>88</b>	<b>7</b>	<b>7</b>	<b>61</b>	<b>54</b>	<b>28</b>	<b>20</b>	<b>1</b>	<b>7</b>
	M	59	55	7	6	48	35	3	10	1	4
	V	38	33	0	13	13	19	25	10	0	3

## Sterfgevallen naar geslacht, leeftijd, burgerlijke staat en geboortjaar - vervolg

Leeftijd / geboortjaar		Totaal		Ongehuwd		Gehuwd		Weduwstaat		Gescheiden	
		Jaar +	Jaar -	Jaar +	Jaar -	Jaar +	Jaar -	Jaar +	Jaar -	Jaar +	Jaar -
75 jaar / 1927 - 1926											
<b>Totale bevolking</b>	<b>M + V</b>	<b>1.434</b>	<b>1.540</b>	<b>104</b>	<b>111</b>	<b>831</b>	<b>843</b>	<b>429</b>	<b>513</b>	<b>70</b>	<b>73</b>
	M	873	909	58	74	603	611	168	176	44	48
	V	561	631	46	228	228	232	261	337	26	25
<i>Belgische bevolking</i>	<b>M + V</b>	<b>1.339</b>	<b>1.445</b>	100	108	774	789	399	478	66	70
	M	805	854	55	74	556	568	152	169	42	45
	V	534	591	45	218	218	221	247	309	24	25
<i>Vreemde bevolking</i>	<b>M + V</b>	<b>95</b>	<b>95</b>	4	3	57	54	30	35	4	3
	M	68	55	3	2	47	43	16	7	2	3
	V	27	40	1	10	10	11	14	28	2	0
76 jaar / 1926 - 1925											
<b>Totale bevolking</b>	<b>M + V</b>	<b>1.601</b>	<b>1.617</b>	<b>135</b>	<b>116</b>	<b>805</b>	<b>846</b>	<b>572</b>	<b>575</b>	<b>89</b>	<b>80</b>
	M	915	914	75	75	587	611	202	191	51	37
	V	686	703	60	218	218	235	370	384	38	43
<i>Belgische bevolking</i>	<b>M + V</b>	<b>1.499</b>	<b>1.530</b>	129	110	758	810	529	537	83	73
	M	857	862	72	75	548	582	190	177	47	32
	V	642	668	57	210	210	228	339	360	36	41
<i>Vreemde bevolking</i>	<b>M + V</b>	<b>102</b>	<b>87</b>	6	6	47	36	43	38	6	7
	M	58	52	3	4	39	29	12	14	4	5
	V	44	35	3	8	8	7	31	24	2	2
77 jaar / 1925 - 1924											
<b>Totale bevolking</b>	<b>M + V</b>	<b>1.752</b>	<b>1.801</b>	<b>120</b>	<b>126</b>	<b>928</b>	<b>916</b>	<b>626</b>	<b>679</b>	<b>78</b>	<b>80</b>
	M	975	988	69	70	664	656	192	218	50	44
	V	777	813	51	264	264	260	434	461	28	36
<i>Belgische bevolking</i>	<b>M + V</b>	<b>1.643</b>	<b>1.685</b>	115	118	867	855	586	638	75	74
	M	904	915	65	70	618	611	173	202	48	39
	V	739	770	50	249	249	244	413	436	27	35
<i>Vreemde bevolking</i>	<b>M + V</b>	<b>109</b>	<b>116</b>	5	8	61	61	40	41	3	6
	M	71	73	4	7	46	45	19	16	2	5
	V	38	43	1	15	15	16	21	25	1	1
78 jaar / 1924 - 1923											
<b>Totale bevolking</b>	<b>M + V</b>	<b>1.817</b>	<b>1.808</b>	<b>124</b>	<b>125</b>	<b>923</b>	<b>844</b>	<b>690</b>	<b>757</b>	<b>80</b>	<b>82</b>
	M	990	1.008	71	67	673	641	202	249	44	51
	V	827	800	53	250	250	203	488	508	36	31
<i>Belgische bevolking</i>	<b>M + V</b>	<b>1.726</b>	<b>1.704</b>	122	118	870	798	655	714	79	74
	M	933	938	70	67	626	596	194	234	43	45
	V	793	766	52	244	244	202	461	480	36	29
<i>Vreemde bevolking</i>	<b>M + V</b>	<b>91</b>	<b>104</b>	2	7	53	46	35	43	1	8
	M	57	70	1	4	47	45	8	15	1	6
	V	34	34	1	6	6	1	27	28	0	2
79 jaar / 1923 - 1922											
<b>Totale bevolking</b>	<b>M + V</b>	<b>1.835</b>	<b>1.875</b>	<b>131</b>	<b>122</b>	<b>875</b>	<b>892</b>	<b>772</b>	<b>795</b>	<b>57</b>	<b>66</b>
	M	984	960	74	67	630	634	256	223	24	36
	V	851	915	57	245	245	258	516	572	33	30
<i>Belgische bevolking</i>	<b>M + V</b>	<b>1.745</b>	<b>1.789</b>	121	116	829	849	741	761	54	63
	M	926	911	65	67	592	605	247	209	22	34
	V	819	878	56	237	237	244	494	552	32	29
<i>Vreemde bevolking</i>	<b>M + V</b>	<b>90</b>	<b>86</b>	10	6	46	43	31	34	3	3
	M	58	49	9	4	38	29	9	14	2	2
	V	32	37	1	8	8	14	22	20	1	1

## Sterfgevallen naar geslacht, leeftijd, burgerlijke staat en geboortjaar - vervolg

Leeftijd / geboortjaar		Totaal		Ongehuwd		Gehuwd		Weduwstaat		Gescheiden	
		Jaar +	Jaar -	Jaar +	Jaar -	Jaar +	Jaar -	Jaar +	Jaar -	Jaar +	Jaar -
80 jaar / 1922 - 1921											
<b>Totale bevolking</b>	<b>M + V</b>	<b>1.962</b>	<b>2.055</b>	<b>155</b>	<b>147</b>	<b>892</b>	<b>875</b>	<b>856</b>	<b>962</b>	<b>59</b>	<b>71</b>
	M	1.035	1.025	76	66	677	626	257	296	25	37
	V	927	1.030	79	215	215	249	599	666	34	34
<i>Belgische bevolking</i>	<b>M + V</b>	<b>1.861</b>	<b>1.943</b>	146	139	839	821	817	917	59	66
	M	969	958	71	66	627	586	246	277	25	33
	V	892	985	75	212	212	235	571	640	34	33
<i>Vreemde bevolking</i>	<b>M + V</b>	<b>101</b>	<b>112</b>	9	8	53	54	39	45	0	5
	M	66	67	5	4	50	40	11	19	0	4
	V	35	45	4	3	3	14	28	26	0	1
81 jaar / 1921 - 1920											
<b>Totale bevolking</b>	<b>M + V</b>	<b>2.054</b>	<b>2.088</b>	<b>141</b>	<b>130</b>	<b>869</b>	<b>865</b>	<b>969</b>	<b>1.015</b>	<b>75</b>	<b>78</b>
	M	981	993	65	65	629	616	255	277	32	35
	V	1.073	1.095	76	240	240	249	714	738	43	43
<i>Belgische bevolking</i>	<b>M + V</b>	<b>1.956</b>	<b>2.001</b>	135	122	831	832	921	972	69	75
	M	931	945	63	65	598	589	240	263	30	32
	V	1.025	1.056	72	233	233	243	681	709	39	43
<i>Vreemde bevolking</i>	<b>M + V</b>	<b>98</b>	<b>87</b>	6	8	38	33	48	43	6	3
	M	50	48	2	4	31	27	15	14	2	3
	V	48	39	4	7	7	6	33	29	4	0
82 jaar / 1920 - 1919											
<b>Totale bevolking</b>	<b>M + V</b>	<b>2.277</b>	<b>1.936</b>	<b>135</b>	<b>110</b>	<b>852</b>	<b>725</b>	<b>1.222</b>	<b>1.043</b>	<b>68</b>	<b>58</b>
	M	1.089	864	50	40	653	523	358	279	28	22
	V	1.188	1.072	85	199	199	202	864	764	40	36
<i>Belgische bevolking</i>	<b>M + V</b>	<b>2.179</b>	<b>1.851</b>	130	103	818	697	1.166	997	65	54
	M	1.039	819	47	40	622	502	343	262	27	18
	V	1.140	1.032	83	196	196	195	823	735	38	36
<i>Vreemde bevolking</i>	<b>M + V</b>	<b>98</b>	<b>85</b>	5	7	34	28	56	46	3	4
	M	50	45	3	3	31	21	15	17	1	4
	V	48	40	2	3	3	7	41	29	2	0
83 jaar / 1919 - 1918											
<b>Totale bevolking</b>	<b>M + V</b>	<b>1.458</b>	<b>1.262</b>	<b>90</b>	<b>100</b>	<b>543</b>	<b>397</b>	<b>775</b>	<b>727</b>	<b>50</b>	<b>38</b>
	M	654	518	34	43	390	286	209	175	21	14
	V	804	744	56	153	153	111	566	552	29	24
<i>Belgische bevolking</i>	<b>M + V</b>	<b>1.401</b>	<b>1.209</b>	87	94	519	377	747	701	48	37
	M	628	495	33	43	371	272	204	170	20	14
	V	773	714	54	148	148	105	543	531	28	23
<i>Vreemde bevolking</i>	<b>M + V</b>	<b>57</b>	<b>53</b>	3	6	24	20	28	26	2	1
	M	26	23	1	4	19	14	5	5	1	0
	V	31	30	2	5	5	6	23	21	1	1
84 jaar / 1918 - 1917											
<b>Totale bevolking</b>	<b>M + V</b>	<b>1.137</b>	<b>1.210</b>	<b>76</b>	<b>83</b>	<b>362</b>	<b>386</b>	<b>673</b>	<b>705</b>	<b>26</b>	<b>36</b>
	M	460	493	31	31	273	282	149	169	7	11
	V	677	717	45	89	89	104	524	536	19	25
<i>Belgische bevolking</i>	<b>M + V</b>	<b>1.080</b>	<b>1.158</b>	74	80	343	365	638	679	25	34
	M	429	468	29	31	259	267	135	162	6	9
	V	651	690	45	84	84	98	503	517	19	25
<i>Vreemde bevolking</i>	<b>M + V</b>	<b>57</b>	<b>52</b>	2	3	19	21	35	26	1	2
	M	31	25	2	1	14	15	14	7	1	2
	V	26	27	0	5	5	6	21	19	0	0

## Sterfgevallen naar geslacht, leeftijd, burgerlijke staat en geboortjaar - vervolg

Leeftijd / geboortjaar		Totaal		Ongehuwd		Gehuwd		Weduwstaat		Gescheiden	
		Jaar +	Jaar -	Jaar +	Jaar -	Jaar +	Jaar -	Jaar +	Jaar -	Jaar +	Jaar -
85 jaar / 1917 - 1916											
<b>Totale bevolking</b>	<b>M + V</b>	<b>1.187</b>	<b>1.307</b>	<b>83</b>	<b>93</b>	<b>361</b>	<b>352</b>	<b>715</b>	<b>825</b>	<b>28</b>	<b>37</b>
	M	503	483	29	30	267	252	195	187	12	14
	V	684	824	54	94	94	100	520	638	16	23
<i>Belgische bevolking</i>	<b>M + V</b>	<b>1.126</b>	<b>1.255</b>	76	91	342	334	682	795	26	35
	M	472	463	27	30	252	240	183	182	10	13
	V	654	792	49	90	90	94	499	613	16	22
<i>Vreemde bevolking</i>	<b>M + V</b>	<b>61</b>	<b>52</b>	7	2	19	18	33	30	2	2
	M	31	20	2	2	15	12	12	5	2	1
	V	30	32	5	4	4	6	21	25	0	1
86 jaar / 1916 - 1915											
<b>Totale bevolking</b>	<b>M + V</b>	<b>1.379</b>	<b>1.537</b>	<b>108</b>	<b>93</b>	<b>369</b>	<b>372</b>	<b>865</b>	<b>1.036</b>	<b>37</b>	<b>36</b>
	M	542	583	36	37	278	279	217	253	11	14
	V	837	954	72	91	91	93	648	783	26	22
<i>Belgische bevolking</i>	<b>M + V</b>	<b>1.314</b>	<b>1.478</b>	100	85	350	353	830	1.004	34	36
	M	512	558	34	37	261	266	208	244	9	14
	V	802	920	66	89	89	87	622	760	25	22
<i>Vreemde bevolking</i>	<b>M + V</b>	<b>65</b>	<b>59</b>	8	8	19	19	35	32	3	0
	M	30	25	2	3	17	13	9	9	2	0
	V	35	34	6	2	2	6	26	23	1	0
87 jaar / 1915 - 1914											
<b>Totale bevolking</b>	<b>M + V</b>	<b>1.703</b>	<b>1.917</b>	<b>140</b>	<b>135</b>	<b>384</b>	<b>434</b>	<b>1.131</b>	<b>1.301</b>	<b>48</b>	<b>47</b>
	M	602	673	45	45	278	318	267	299	12	11
	V	1.101	1.244	95	106	106	116	864	1.002	36	36
<i>Belgische bevolking</i>	<b>M + V</b>	<b>1.639</b>	<b>1.863</b>	132	129	369	426	1.092	1.262	46	46
	M	576	653	43	45	269	312	254	288	10	10
	V	1.063	1.210	89	100	100	114	838	974	36	36
<i>Vreemde bevolking</i>	<b>M + V</b>	<b>64</b>	<b>54</b>	8	6	15	8	39	39	2	1
	M	26	20	2	2	9	6	13	11	2	1
	V	38	34	6	6	6	2	26	28	0	0
88 jaar / 1914 - 1913											
<b>Totale bevolking</b>	<b>M + V</b>	<b>1.785</b>	<b>1.805</b>	<b>140</b>	<b>146</b>	<b>368</b>	<b>330</b>	<b>1.238</b>	<b>1.287</b>	<b>39</b>	<b>42</b>
	M	600	588	48	44	268	253	277	277	7	14
	V	1.185	1.217	92	100	100	77	961	1.010	32	28
<i>Belgische bevolking</i>	<b>M + V</b>	<b>1.711</b>	<b>1.737</b>	132	137	345	316	1.197	1.243	37	41
	M	567	561	44	44	251	240	266	267	6	14
	V	1.144	1.176	88	94	94	76	931	976	31	27
<i>Vreemde bevolking</i>	<b>M + V</b>	<b>74</b>	<b>68</b>	8	9	23	14	41	44	2	1
	M	33	27	4	4	17	13	11	10	1	0
	V	41	41	4	6	6	1	30	34	1	1
89 jaar / 1913 - 1912											
<b>Totale bevolking</b>	<b>M + V</b>	<b>1.700</b>	<b>1.654</b>	<b>125</b>	<b>119</b>	<b>298</b>	<b>269</b>	<b>1.239</b>	<b>1.218</b>	<b>38</b>	<b>48</b>
	M	568	530	37	26	221	201	297	291	13	12
	V	1.132	1.124	88	77	77	68	942	927	25	36
<i>Belgische bevolking</i>	<b>M + V</b>	<b>1.632</b>	<b>1.593</b>	114	114	289	257	1.194	1.176	35	46
	M	544	505	35	26	213	191	284	278	12	10
	V	1.088	1.088	79	76	76	66	910	898	23	36
<i>Vreemde bevolking</i>	<b>M + V</b>	<b>68</b>	<b>61</b>	11	5	9	12	45	42	3	2
	M	24	25	2	0	8	10	13	13	1	2
	V	44	36	9	1	1	2	32	29	2	0

## Sterfgevallen naar geslacht, leeftijd, burgerlijke staat en geboortjaar - vervolg

Leeftijd / geboortjaar		Totaal		Ongehuwd		Gehuwd		Weduwstaat		Gescheiden	
		Jaar +	Jaar -	Jaar +	Jaar -	Jaar +	Jaar -	Jaar +	Jaar -	Jaar +	Jaar -
90 jaar / 1912 - 1911											
<b>Totale bevolking</b>	<b>M + V</b>	<b>1.490</b>	<b>1.488</b>	<b>111</b>	<b>100</b>	<b>219</b>	<b>199</b>	<b>1.124</b>	<b>1.164</b>	<b>36</b>	<b>25</b>
	M	465	459	36	25	157	145	265	284	7	5
	V	1.025	1.029	75	62	62	54	859	880	29	20
<i>Belgische bevolking</i>	<b>M + V</b>	<b>1.427</b>	<b>1.442</b>	106	98	205	191	1.081	1.128	35	25
	M	438	441	35	25	146	139	250	273	7	5
	V	989	1.001	71	59	59	52	831	855	28	20
<i>Vreemde bevolking</i>	<b>M + V</b>	<b>63</b>	<b>46</b>	5	2	14	8	43	36	1	0
	M	27	18	1	1	11	6	15	11	0	0
	V	36	28	4	3	3	2	28	25	1	0
91 jaar / 1911 - 1910											
<b>Totale bevolking</b>	<b>M + V</b>	<b>1.347</b>	<b>1.325</b>	<b>96</b>	<b>92</b>	<b>162</b>	<b>154</b>	<b>1.059</b>	<b>1.045</b>	<b>30</b>	<b>34</b>
	M	355	365	24	23	127	107	198	227	6	8
	V	992	960	72	35	35	47	861	818	24	26
<i>Belgische bevolking</i>	<b>M + V</b>	<b>1.322</b>	<b>1.281</b>	93	88	158	148	1.041	1.012	30	33
	M	345	350	23	23	123	101	193	220	6	7
	V	977	931	70	35	35	47	848	792	24	26
<i>Vreemde bevolking</i>	<b>M + V</b>	<b>25</b>	<b>44</b>	3	4	4	6	18	33	0	1
	M	10	15	1	1	4	6	5	7	0	1
	V	15	29	2	0	0	0	13	26	0	0
92 jaar / 1910 - 1909											
<b>Totale bevolking</b>	<b>M + V</b>	<b>1.121</b>	<b>1.130</b>	<b>88</b>	<b>93</b>	<b>109</b>	<b>111</b>	<b>902</b>	<b>900</b>	<b>22</b>	<b>26</b>
	M	297	273	30	16	81	86	181	167	5	4
	V	824	857	58	28	28	25	721	733	17	22
<i>Belgische bevolking</i>	<b>M + V</b>	<b>1.083</b>	<b>1.093</b>	83	90	105	109	874	870	21	24
	M	289	270	29	16	79	86	177	164	4	4
	V	794	823	54	26	26	23	697	706	17	20
<i>Vreemde bevolking</i>	<b>M + V</b>	<b>38</b>	<b>37</b>	5	3	4	2	28	30	1	2
	M	8	3	1	0	2	0	4	3	1	0
	V	30	34	4	2	2	2	24	27	0	2
93 jaar / 1909 - 1908											
<b>Totale bevolking</b>	<b>M + V</b>	<b>966</b>	<b>975</b>	<b>76</b>	<b>90</b>	<b>68</b>	<b>71</b>	<b>806</b>	<b>795</b>	<b>16</b>	<b>19</b>
	M	233	207	18	13	55	50	159	141	1	3
	V	733	768	58	13	13	21	647	654	15	16
<i>Belgische bevolking</i>	<b>M + V</b>	<b>927</b>	<b>947</b>	69	90	65	67	779	772	14	18
	M	223	198	17	13	54	47	152	135	0	3
	V	704	749	52	11	11	20	627	637	14	15
<i>Vreemde bevolking</i>	<b>M + V</b>	<b>39</b>	<b>28</b>	7	0	3	4	27	23	2	1
	M	10	9	1	0	1	3	7	6	1	0
	V	29	19	6	2	2	1	20	17	1	1
94 jaar / 1908 - 1907											
<b>Totale bevolking</b>	<b>M + V</b>	<b>820</b>	<b>795</b>	<b>70</b>	<b>64</b>	<b>53</b>	<b>48</b>	<b>680</b>	<b>669</b>	<b>17</b>	<b>14</b>
	M	194	173	9	16	44	39	139	111	2	7
	V	626	622	61	9	9	9	541	558	15	7
<i>Belgische bevolking</i>	<b>M + V</b>	<b>799</b>	<b>770</b>	66	62	51	46	665	649	17	13
	M	188	169	8	16	43	37	135	111	2	6
	V	611	601	58	8	8	9	530	538	15	7
<i>Vreemde bevolking</i>	<b>M + V</b>	<b>21</b>	<b>25</b>	4	2	2	2	15	20	0	1
	M	6	4	1	1	1	2	4	0	0	1
	V	15	21	3	1	1	0	11	20	0	0

## Sterfgevallen naar geslacht, leeftijd, burgerlijke staat en geboortjaar - vervolg

Leeftijd / geboortjaar		Totaal		Ongehuwd		Gehuwd		Weduwstaat		Gescheiden	
		Jaar +	Jaar -	Jaar +	Jaar -	Jaar +	Jaar -	Jaar +	Jaar -	Jaar +	Jaar -
95 jaar / 1907 - 1906											
<b>Totale bevolking</b>	<b>M + V</b>	<b>632</b>	<b>593</b>	<b>44</b>	<b>49</b>	<b>34</b>	<b>31</b>	<b>544</b>	<b>503</b>	<b>10</b>	<b>10</b>
	M	158	118	11	7	26	26	120	83	1	2
	V	474	475	33	8	8	5	424	420	9	8
<i>Belgische bevolking</i>	<b>M + V</b>	<b>617</b>	<b>573</b>	<b>42</b>	<b>46</b>	<b>31</b>	<b>31</b>	<b>534</b>	<b>486</b>	<b>10</b>	<b>10</b>
	M	155	116	11	7	24	26	119	81	1	2
	V	462	457	31	7	7	5	415	405	9	8
<i>Vreemde bevolking</i>	<b>M + V</b>	<b>15</b>	<b>20</b>	<b>2</b>	<b>3</b>	<b>3</b>	<b>0</b>	<b>10</b>	<b>17</b>	<b>0</b>	<b>0</b>
	M	3	2	0	0	2	0	1	2	0	0
	V	12	18	2	1	1	0	9	15	0	0
96 jaar / 1906 - 1905											
<b>Totale bevolking</b>	<b>M + V</b>	<b>469</b>	<b>447</b>	<b>43</b>	<b>38</b>	<b>24</b>	<b>15</b>	<b>394</b>	<b>386</b>	<b>8</b>	<b>8</b>
	M	96	87	8	5	22	13	65	68	1	1
	V	373	360	35	2	2	2	329	318	7	7
<i>Belgische bevolking</i>	<b>M + V</b>	<b>456</b>	<b>432</b>	<b>40</b>	<b>37</b>	<b>23</b>	<b>15</b>	<b>386</b>	<b>372</b>	<b>7</b>	<b>8</b>
	M	93	84	7	5	21	13	65	65	0	1
	V	363	348	33	2	2	2	321	307	7	7
<i>Vreemde bevolking</i>	<b>M + V</b>	<b>13</b>	<b>15</b>	<b>3</b>	<b>1</b>	<b>1</b>	<b>0</b>	<b>8</b>	<b>14</b>	<b>1</b>	<b>0</b>
	M	3	3	1	0	1	0	0	3	1	0
	V	10	12	2	0	0	0	8	11	0	0
97 jaar / 1905 - 1904											
<b>Totale bevolking</b>	<b>M + V</b>	<b>346</b>	<b>342</b>	<b>20</b>	<b>30</b>	<b>8</b>	<b>11</b>	<b>311</b>	<b>296</b>	<b>7</b>	<b>5</b>
	M	67	52	3	6	6	6	55	39	3	1
	V	279	290	17	2	2	5	256	257	4	4
<i>Belgische bevolking</i>	<b>M + V</b>	<b>333</b>	<b>331</b>	<b>18</b>	<b>29</b>	<b>7</b>	<b>11</b>	<b>301</b>	<b>286</b>	<b>7</b>	<b>5</b>
	M	64	51	3	6	6	6	52	38	3	1
	V	269	280	15	1	1	5	249	248	4	4
<i>Vreemde bevolking</i>	<b>M + V</b>	<b>13</b>	<b>11</b>	<b>2</b>	<b>1</b>	<b>1</b>	<b>0</b>	<b>10</b>	<b>10</b>	<b>0</b>	<b>0</b>
	M	3	1	0	0	0	0	3	1	0	0
	V	10	10	2	1	1	0	7	9	0	0
98 jaar / 1904 - 1903											
<b>Totale bevolking</b>	<b>M + V</b>	<b>236</b>	<b>235</b>	<b>22</b>	<b>21</b>	<b>9</b>	<b>7</b>	<b>205</b>	<b>200</b>	<b>0</b>	<b>7</b>
	M	39	47	2	1	9	7	28	36	0	3
	V	197	188	20	0	0	0	177	164	0	4
<i>Belgische bevolking</i>	<b>M + V</b>	<b>225</b>	<b>226</b>	<b>22</b>	<b>19</b>	<b>9</b>	<b>6</b>	<b>194</b>	<b>195</b>	<b>0</b>	<b>6</b>
	M	37	46	2	1	9	6	26	36	0	3
	V	188	180	20	0	0	0	168	159	0	3
<i>Vreemde bevolking</i>	<b>M + V</b>	<b>11</b>	<b>9</b>	<b>0</b>	<b>2</b>	<b>0</b>	<b>1</b>	<b>11</b>	<b>5</b>	<b>0</b>	<b>1</b>
	M	2	1	0	0	0	1	2	0	0	0
	V	9	8	0	0	0	0	9	5	0	1
99 jaar / 1903 - 1902											
<b>Totale bevolking</b>	<b>M + V</b>	<b>181</b>	<b>164</b>	<b>16</b>	<b>18</b>	<b>2</b>	<b>4</b>	<b>161</b>	<b>142</b>	<b>2</b>	<b>0</b>
	M	31	23	1	2	1	3	29	18	0	0
	V	150	141	15	1	1	1	132	124	2	0
<i>Belgische bevolking</i>	<b>M + V</b>	<b>178</b>	<b>157</b>	<b>15</b>	<b>17</b>	<b>2</b>	<b>4</b>	<b>159</b>	<b>136</b>	<b>2</b>	<b>0</b>
	M	31	21	1	2	1	3	29	16	0	0
	V	147	136	14	1	1	1	130	120	2	0
<i>Vreemde bevolking</i>	<b>M + V</b>	<b>3</b>	<b>7</b>	<b>1</b>	<b>1</b>	<b>0</b>	<b>0</b>	<b>2</b>	<b>6</b>	<b>0</b>	<b>0</b>
	M	0	2	0	0	0	0	0	2	0	0
	V	3	5	1	0	0	0	2	4	0	0

## Sterfgevallen naar geslacht, leeftijd, burgerlijke staat en geboortjaar - vervolg

Leeftijd / geboortjaar		Totaal		Ongehuwd		Gehuwd		Weduwstaat		Gescheiden	
		Jaar +	Jaar -	Jaar +	Jaar -	Jaar +	Jaar -	Jaar +	Jaar -	Jaar +	Jaar -
100 jaar / 1902 - 1901											
<b>Totale bevolking</b>	<b>M + V</b>	<b>100</b>	<b>111</b>	<b>8</b>	<b>8</b>	<b>6</b>	<b>2</b>	<b>83</b>	<b>101</b>	<b>3</b>	<b>0</b>
	M	17	16	0	1	6	2	11	13	0	0
	V	83	95	8	0	0	0	72	88	3	0
<i>Belgische bevolking</i>	<b>M + V</b>	<b>98</b>	<b>108</b>	<b>8</b>	<b>8</b>	<b>6</b>	<b>2</b>	<b>81</b>	<b>98</b>	<b>3</b>	<b>0</b>
	M	17	14	0	1	6	2	11	11	0	0
	V	81	94	8	0	0	0	70	87	3	0
<i>Vreemde bevolking</i>	<b>M + V</b>	<b>2</b>	<b>3</b>	<b>0</b>	<b>0</b>	<b>0</b>	<b>0</b>	<b>2</b>	<b>3</b>	<b>0</b>	<b>0</b>
	M	0	2	0	0	0	0	0	2	0	0
	V	2	1	0	0	0	0	2	1	0	0
101 jaar / 1901 - 1900											
<b>Totale bevolking</b>	<b>M + V</b>	<b>70</b>	<b>74</b>	<b>9</b>	<b>7</b>	<b>0</b>	<b>1</b>	<b>59</b>	<b>65</b>	<b>2</b>	<b>1</b>
	M	6	9	0	0	0	1	6	8	0	0
	V	64	65	9	0	0	0	53	57	2	1
<i>Belgische bevolking</i>	<b>M + V</b>	<b>69</b>	<b>70</b>	<b>9</b>	<b>7</b>	<b>0</b>	<b>1</b>	<b>58</b>	<b>62</b>	<b>2</b>	<b>0</b>
	M	6	8	0	0	0	1	6	7	0	0
	V	63	62	9	0	0	0	52	55	2	0
<i>Vreemde bevolking</i>	<b>M + V</b>	<b>1</b>	<b>4</b>	<b>0</b>	<b>0</b>	<b>0</b>	<b>0</b>	<b>1</b>	<b>3</b>	<b>0</b>	<b>1</b>
	M	0	1	0	0	0	0	0	1	0	0
	V	1	3	0	0	0	0	1	2	0	1
102 jaar / 1900 - 1899											
<b>Totale bevolking</b>	<b>M + V</b>	<b>47</b>	<b>36</b>	<b>5</b>	<b>4</b>	<b>5</b>	<b>2</b>	<b>35</b>	<b>30</b>	<b>2</b>	<b>0</b>
	M	7	8	0	0	3	2	4	6	0	0
	V	40	28	5	2	2	0	31	24	2	0
<i>Belgische bevolking</i>	<b>M + V</b>	<b>44</b>	<b>33</b>	<b>4</b>	<b>4</b>	<b>5</b>	<b>1</b>	<b>34</b>	<b>28</b>	<b>1</b>	<b>0</b>
	M	7	6	0	0	3	1	4	5	0	0
	V	37	27	4	2	2	0	30	23	1	0
<i>Vreemde bevolking</i>	<b>M + V</b>	<b>3</b>	<b>3</b>	<b>1</b>	<b>0</b>	<b>0</b>	<b>1</b>	<b>1</b>	<b>2</b>	<b>1</b>	<b>0</b>
	M	0	2	0	0	0	1	0	1	0	0
	V	3	1	1	0	0	0	1	1	1	0
103 jaar / 1899 - 1898											
<b>Totale bevolking</b>	<b>M + V</b>	<b>20</b>	<b>20</b>	<b>2</b>	<b>1</b>	<b>1</b>	<b>1</b>	<b>16</b>	<b>18</b>	<b>1</b>	<b>0</b>
	M	4	2	0	0	1	0	2	2	1	0
	V	16	18	2	0	0	1	14	16	0	0
<i>Belgische bevolking</i>	<b>M + V</b>	<b>20</b>	<b>18</b>	<b>2</b>	<b>1</b>	<b>1</b>	<b>1</b>	<b>16</b>	<b>16</b>	<b>1</b>	<b>0</b>
	M	4	2	0	0	1	0	2	2	1	0
	V	16	16	2	0	0	1	14	14	0	0
<i>Vreemde bevolking</i>	<b>M + V</b>	<b>0</b>	<b>2</b>	<b>0</b>	<b>0</b>	<b>0</b>	<b>0</b>	<b>0</b>	<b>2</b>	<b>0</b>	<b>0</b>
	M	0	0	0	0	0	0	0	0	0	0
	V	0	2	0	0	0	0	0	2	0	0
104 jaar / 1898 - 1897											
<b>Totale bevolking</b>	<b>M + V</b>	<b>11</b>	<b>11</b>	<b>2</b>	<b>2</b>	<b>0</b>	<b>1</b>	<b>9</b>	<b>8</b>	<b>0</b>	<b>0</b>
	M	0	1	0	0	0	1	0	0	0	0
	V	11	10	2	0	0	0	9	8	0	0
<i>Belgische bevolking</i>	<b>M + V</b>	<b>10</b>	<b>9</b>	<b>2</b>	<b>2</b>	<b>0</b>	<b>0</b>	<b>8</b>	<b>7</b>	<b>0</b>	<b>0</b>
	M	0	0	0	0	0	0	0	0	0	0
	V	10	9	2	0	0	0	8	7	0	0
<i>Vreemde bevolking</i>	<b>M + V</b>	<b>1</b>	<b>2</b>	<b>0</b>	<b>0</b>	<b>0</b>	<b>1</b>	<b>1</b>	<b>1</b>	<b>0</b>	<b>0</b>
	M	0	1	0	0	0	1	0	0	0	0
	V	1	1	0	0	0	0	1	1	0	0

## Sterfgevallen naar geslacht, leeftijd, burgerlijke staat en geboortjaar - einde

Leeftijd / geboortjaar		Totaal		Ongehuwd		Gehuwd		Weduwstaat		Gescheiden	
		Jaar +	Jaar -	Jaar +	Jaar -	Jaar +	Jaar -	Jaar +	Jaar -	Jaar +	Jaar -
105 jaar / 1897 - 1896											
<b>Totale bevolking</b>	<b>M + V</b>	<b>12</b>	<b>4</b>	<b>3</b>	<b>0</b>	<b>0</b>	<b>0</b>	<b>9</b>	<b>4</b>	<b>0</b>	<b>0</b>
	M	3	0	0	0	0	0	3	0	0	0
	V	9	4	3	0	0	0	6	4	0	0
<i>Belgische bevolking</i>	<b>M + V</b>	<b>12</b>	<b>4</b>	<b>3</b>	<b>0</b>	<b>0</b>	<b>0</b>	<b>9</b>	<b>4</b>	<b>0</b>	<b>0</b>
	M	3	0	0	0	0	0	3	0	0	0
	V	9	4	3	0	0	0	6	4	0	0
<i>Vreemde bevolking</i>	<b>M + V</b>	<b>0</b>	<b>0</b>	<b>0</b>	<b>0</b>	<b>0</b>	<b>0</b>	<b>0</b>	<b>0</b>	<b>0</b>	<b>0</b>
	M	0	0	0	0	0	0	0	0	0	0
	V	0	0	0	0	0	0	0	0	0	0
106 jaar / 1896 - 1895											
<b>Totale bevolking</b>	<b>M + V</b>	<b>5</b>	<b>2</b>	<b>1</b>	<b>0</b>	<b>0</b>	<b>0</b>	<b>4</b>	<b>2</b>	<b>0</b>	<b>0</b>
	M	0	1	0	0	0	0	0	1	0	0
	V	5	1	1	0	0	0	4	1	0	0
<i>Belgische bevolking</i>	<b>M + V</b>	<b>5</b>	<b>2</b>	<b>1</b>	<b>0</b>	<b>0</b>	<b>0</b>	<b>4</b>	<b>2</b>	<b>0</b>	<b>0</b>
	M	0	1	0	0	0	0	0	1	0	0
	V	5	1	1	0	0	0	4	1	0	0
<i>Vreemde bevolking</i>	<b>M + V</b>	<b>0</b>	<b>0</b>	<b>0</b>	<b>0</b>	<b>0</b>	<b>0</b>	<b>0</b>	<b>0</b>	<b>0</b>	<b>0</b>
	M	0	0	0	0	0	0	0	0	0	0
	V	0	0	0	0	0	0	0	0	0	0
107 jaar / 1895 - 1894											
<b>Totale bevolking</b>	<b>M + V</b>	<b>1</b>	<b>0</b>	<b>0</b>	<b>0</b>	<b>0</b>	<b>0</b>	<b>1</b>	<b>0</b>	<b>0</b>	<b>0</b>
	M	0	0	0	0	0	0	0	0	0	0
	V	1	0	0	0	0	0	1	0	0	0
<i>Belgische bevolking</i>	<b>M + V</b>	<b>1</b>	<b>0</b>	<b>0</b>	<b>0</b>	<b>0</b>	<b>0</b>	<b>1</b>	<b>0</b>	<b>0</b>	<b>0</b>
	M	0	0	0	0	0	0	0	0	0	0
	V	1	0	0	0	0	0	1	0	0	0
<i>Vreemde bevolking</i>	<b>M + V</b>	<b>0</b>	<b>0</b>	<b>0</b>	<b>0</b>	<b>0</b>	<b>0</b>	<b>0</b>	<b>0</b>	<b>0</b>	<b>0</b>
	M	0	0	0	0	0	0	0	0	0	0
	V	0	0	0	0	0	0	0	0	0	0



**Informatie**

# Statistiek en Economische informatie

## Waar vindt u de statistische informatie ?

In vijf grote steden van het land heeft het publiek toegang tot:

- ◇ Jaarboeken, gespecialiseerde publicaties en een selectie van diskettes en cd-rom's.
- ◇ Een leeszaal, waar men onze publicaties, andere ministeries en Belgische en internationale instellingen kan raadplegen.

Al onze bibliotheken zijn op werkdagen open van 9 tot 12 en van 13 tot 16 uur.

### Brussel

Leuvenseweg 44, 1000 Brussel  
tel. 02/548 63 65 – 02/548 63 66 fax 02/548 63 67  
e-mail : [info@statbel.mineco.fgov.be](mailto:info@statbel.mineco.fgov.be)

Trein (B) : Centraal Station of station Congres  
Metro (M) : lijn 1A en 1B, station Park of Kunst-Wet  
lijn 2, station Kunst-Wet of Madou  
Tram-Bus : 92, 93, 94 halte Park  
65, 66 halte Drukpersstraat  
29, 63 halte Congres  
Parking (P) : Administratief Centrum (betaalparking)

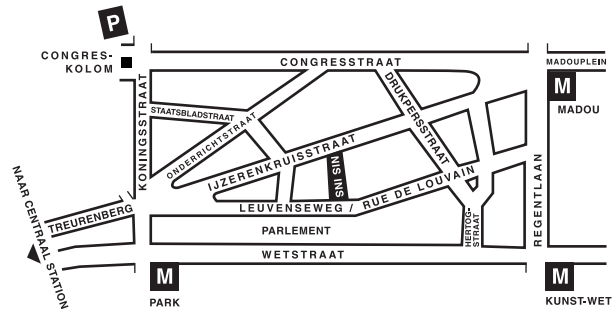

### Antwerpen

Italiëlei 124 - bus 85, 2000 Antwerpen  
tel. 03/229 07 00 fax 03/233 28 30  
e-mail : [info.antwerpen@statbel.mineco.fgov.be](mailto:info.antwerpen@statbel.mineco.fgov.be)

Trein (B) : Centraal Station  
Metro (M) : halte Opera  
Tram-Bus : vlakbij (Fr. Rooseveltplaats)



### Charleroi

Tour Biarent, Bd Audent 14/5., 6000 Charleroi  
tel. 071/ 27.44.14 fax 071/ 27.44.19  
e-mail : [info.charleroi@statbel.mineco.fgov.be](mailto:info.charleroi@statbel.mineco.fgov.be)

Trein (B) : Charleroi Sud, 20 min van het station (Place Buisset, Rue du Collège, Place Charles II, Boulevard Tirou, Rue de la Montagne)  
Bus : halte Tirou  
Autoweg : kleine ring van Charleroi - uitrit Gare du Sud  
Parking (P) : betaalparking tegenover het NIS

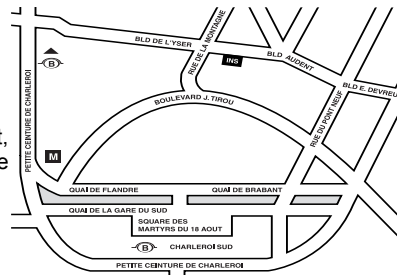

### Gent

Coupure rechts 620, 9000 Gent  
tel. 09/267.27.00 fax 09/267.27.29  
e-mail : [info.gent@statbel.mineco.fgov.be](mailto:info.gent@statbel.mineco.fgov.be)

Trein (B) : Gent St.-Pieters  
Tram-Bus : 40, 43 halte Theresianenstraat  
Autoweg : gemakkelijk bereikbaar langs E40 (uitrit 13 - Gent-West/Drongen)  
Parking (P) : op de "Coupure Rechts"

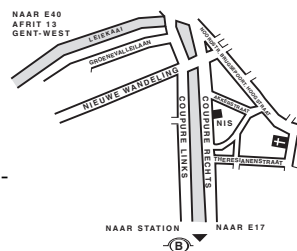

### Luik

Bd de la Sauvenière 73-75, 4000 Luik  
tel. 04/223 84 11 fax 04/222 49 94  
e-mail : [info.liege@statbel.mineco.fgov.be](mailto:info.liege@statbel.mineco.fgov.be)

Trein (B) : station Guillemins of Palais  
Tram-Bus : (Guillemins) 1 en 4 halte Sauvenière  
Parking (P) : Neujean (op 20 m - zelfde straatkant)  
Mercure (tegenover)

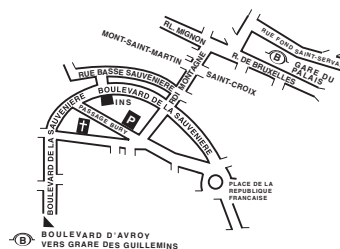

We verspreiden tal van producten die de Belgische socio-economische realiteit in cijfers weergeven.

Al deze producten, opgenomen in onze catalogus, kunt u verkrijgen in onze regionale centra of bij onze dienst documentatie - verkoop in Brussel. Onze catalogus wordt u op eenvoudige aanvraag toegestuurd. (zie adressen hiernaast) .

Een keuze uit onze gegevens en de lijst van onze publicaties vindt u eveneens op onze website:

<http://statbel.fgov.be>

## Bevolking : andere publicaties

### *Bevolkingsvooruitzichten 2000 - 2050*

Deze publicatie is de vrucht van een nauwe samenwerking tussen het N.I.S., het Planbureau en diverse experts. Deze resultaten, onmisbaar bij het nemen van economische en sociale beslissingen, zijn gebaseerd op de hypothesen betreffende het geboortecijfer, het sterftcijfer of de migraties tussen de arrondissementen en van en naar het buitenland. Als uitgangspunt neemt men de gegevens waargenomen tot 1 januari 2000 maar ook de meest recente politieke beslissingen omtrent naturalisatie en regularisatie. Verscheidene gespecialiseerde teams hebben meegewerkt aan het toetsen van de evolutiehypothesen.

Deze bevolkingsvooruitzichten van 2000 tot 2050 verstrekken informatie over de globale evolutie van het land wat betreft het aantal inwoners naargelang geslacht en leeftijd, over de vruchtbaarheid of de vergrijzing van de bevolking, maar eveneens over de specifieke kenmerken van de evolutie in elk arrondissement.

### *Loop van de bevolking*

Op basis van informatie uit het Rijksregister van natuurlijke personen, maakt deze brochure een inventaris van alle statistieken van wijzigingen die in de loop van het jaar plaatsvonden in de administratieve situatie van Belgische of buitenlandse inwoners op verschillende geografische niveaus, tot op het gemeentelijk niveau.

De natuurlijke bewegingen (geboorten, overlijdens), de nationaliteitsveranderingen en de migratiebewegingen (verhuizen, ...) worden vermeld. Deze laatste worden eveneens geanalyseerd volgens hun meest relevante kenmerken.

## Enkele andere publicaties

### *Algemene Publicaties*

Regionaal Statistisch Jaarboek  
Statistisch tijdschrift - *Maandelijks*

### *Grondgebied en leefmilieu*

Statistiek van de bodembezetting (diskette)  
Overzicht milieustatistieken - *Jaarlijks*

### *Samenleving*

Sterfgevallen - *Jaarlijks*  
Verkeersongevallen - *Jaarlijks*  
Fiscale statistiek van de inkomens - *Jaarlijks*

### *Economie en financiën*

Verkoop van onroerende goederen - *Jaarlijks*

### *Landbouw*

Land- en tuinbouwteiling op 15 mei - *Jaarlijks*

### *Industrie*

Industriële productie en bouwbedrijf - *maandelijks*

### *Handel, diensten en vervoer*

Maandelijkse vervoerstatistieken - *maandelijks*  
Binnenlandse handel - *jaarlijks*



FEDERALE OVERHEIDSDIENST  
ECONOMIE, K.M.O.,  
MIDDENSTAND & ENERGIE

Statistiek en  
Economische Informatie

**Eerste uitgave**

Gedrukt door de  
drukkerij van het NIS  
B-1000 Brussel

Januari 2005